

## 「酒類小売業者の概況」について（令和 5 年度分）

「酒類小売業者の概況」は、酒類小売業者について、業態別、小売数量規模別及び売上高規模別等にその実態を明らかにし、併せて酒類行政上の資料とすることを目的として、酒類小売業者から提出された『二十歳未満の者の飲酒防止に関する表示基準』の実施状況等報告書（令和 6 年 4 月 1 日現在）及び「酒類の販売数量等報告書（令和 5 年度）」（以下これらを「報告書」という。）の各欄に記載された数値を集計し、公表するものである。

### 1 公表対象者

令和 6 年 3 月 31 日現在において、次の酒類販売業者（令和 5 年度中に酒類の販売をしていない者を除く。）から提出された報告書を基に集計を行ったところ、公表の対象となる酒類小売業者は 76,078 者、これに係る酒類販売場数は 153,870 場である。

- (1) 全ての酒類を販売することができ、かつ、販売方法に小売に限る旨の条件が付されている免許（期限付及び特殊のものを除く。）を有する酒類小売業者
- (2) 販売方法に条件が付されていない免許を受けている酒類の販売場を有する者で小売数量の合計が全販売数量の 50% 以上である者

### 2 調査対象期間

調査対象期間は、法人については令和 5 年 12 月 31 日直前終了事業年度分、個人については令和 5 年分とした。

なお、酒類の小売販売数量については、令和 5 年 4 月 1 日から令和 6 年 3 月 31 日の間の数量とした。

（注）1 各調査項目の有効回答数は、次の①～⑥に掲げるとおりである。集計に際して、提出された報告書の調査項目が空欄であった場合や規定外数値等が記載された場合などのデータを除外していることから、各集計表の販売場数等の合計値は一致しない。

- ① 酒類売場面積に関する項目：123,673 場（対象場数の 80.4%）
- ② 営業時間に関する項目：143,551 場（同 93.3%）
- ③ リターナブルびんの回収の有無に関する項目：141,145 場（同 91.7%）
- ④ 中小企業割合に関する項目：41,639 者（対象者数の 54.7%）
- ⑤ 小売業者の経営状況に関する項目：33,683 者（同 44.3%）
- ⑥ 酒類小売による営業利益に関する項目：26,898 者（同 35.4%）

2 国税局区分は、事業者の本店所在地（個人については住所地）により区分した。

3 表中の「×」は、情報を保護する観点から係数を秘匿したものである。

## 「酒類小売業者の概況」の概要

### 1. 小売業者の販売状況

#### ○ 事業者数、販売場数及び小売数量

業態別の事業者数構成比及び販売場数構成比では、コンビニエンスストアが最も多く、事業者数構成比では全体の37.6% (28,569者)を占めており、販売場数構成比では全体の35.7%(54,872場)を占めている。

業態別的小売数量構成比では、スーパーマーケットが最も酒類を多く販売している(37.3%、2,890,165kl)。

#### ○ 業態別事業者数

(小売業者の販売状況 (1)事業者数 1-1-1業態別事業者数)

業態	区分	事業者数	構成比
		者	%
①一般酒販店		28,229	37.1
②コンビニエンスストア		28,569	37.6
③スーパーマーケット		2,496	3.3
④百貨店		93	0.1
⑤量販店(ディスカウントストア等)		562	0.7
⑥業務用卸主体店		1,910	2.5
⑦ホームセンター・ドラッグストア		275	0.4
⑧その他(農協、生協など)		13,944	18.3
合計		76,078	100.0

※ 構成比は小数点以下第2位を四捨五入しているため、内訳の計と合計が一致しない場合がある。

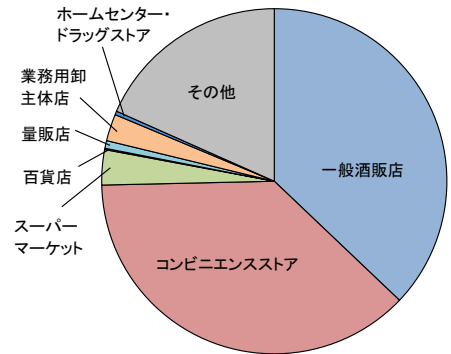

#### ○ 業態別販売場数

(小売業者の販売状況 (2)販売場数 1-2-1業態別販売場数)

業態	区分	販売場数	構成比
		場	%
①一般酒販店		30,199	19.6
②コンビニエンスストア		54,872	35.7
③スーパーマーケット		20,626	13.4
④百貨店		390	0.3
⑤量販店(ディスカウントストア等)		3,173	2.1
⑥業務用卸主体店		3,019	2.0
⑦ホームセンター・ドラッグストア		18,029	11.7
⑧その他(農協、生協など)		23,562	15.3
合計		153,870	100.0

※ 構成比は小数点以下第2位を四捨五入しているため、内訳の計と合計が一致しない場合がある。

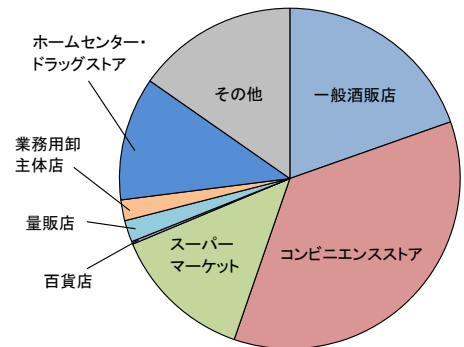

#### ○ 業態別小売数量

(小売業者の販売状況 (3)小売数量 1-3-1業態別小売数量)

業態	区分	小売数量	構成比
		kl	%
①一般酒販店		843,679	10.9
②コンビニエンスストア		956,797	12.3
③スーパーマーケット		2,890,165	37.3
④百貨店		48,286	0.6
⑤量販店(ディスカウントストア等)		829,096	10.7
⑥業務用卸主体店		670,916	8.7
⑦ホームセンター・ドラッグストア		1,070,499	13.8
⑧その他(農協、生協など)		440,441	5.7
合計		7,749,877	100.0

※ 構成比は小数点以下第2位を四捨五入しているため、内訳の計と合計が一致しない場合がある。

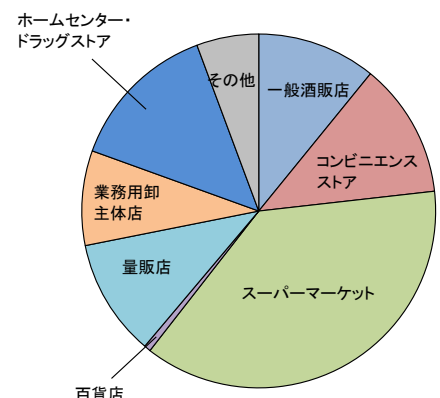

○ 営業時間、リターナブルびん回収割合、酒類自動販売機の設置状況  
営業時間の平均は、コンビニエンスストア(22.8時間)に次いでスーパーマーケットが長い(13.2時間)。リターナブルびんを販売している販売場の88.3%が回収を行っており、中でも一般酒販店の回収割合が最も高い(96.7%)。酒類自動販売機の設置台数は一般酒販店が最も多い(8,535台)。

○ 営業時間  
(小売業者の販売状況 (4)その他 1-4-1 営業時間)

区分	全国合計		
	販売場数	営業時間計	平均営業時間
	場	時間	時間
①一般酒販店	27,145	269,839	9.9
②コンビニエンスストア	51,201	1,168,567	22.8
③スーパーマーケット	19,826	261,505	13.2
④百貨店	366	3,462	9.5
⑤量販店(ディスカウントストア等)	3,055	39,224	12.8
⑥業務用卸主体店	2,509	23,157	9.2
⑦ホームセンター・ドラッグストア	17,725	227,869	12.9
⑧その他(農協、生協など)	21,724	219,539	10.1
合計	143,551	2,213,162	15.4

「二十歳未満の者の飲酒防止に関する表示基準」の実施状況等報告書の「営業時間」の項目に記載のある販売場を対象とし、販売場数及び記載された営業時間を集計したもの。

○ リターナブルびん回収割合  
(小売業者の販売状況 (4)その他 1-4-2リターナブルびん回収割合)

	全国合計			
	販売場数	内リターナブルびん販売有	内回収有	回収割合
	場	場	場	%
①一般酒販店	27,028	22,360	21,619	96.7
②コンビニエンスストア	50,647	8,891	6,678	75.1
③スーパーマーケット	19,830	14,711	13,674	93.0
④百貨店	362	114	36	31.6
⑤量販店(ディスカウントストア等)	2,991	2,477	2,302	92.9
⑥業務用卸主体店	2,260	1,356	1,292	95.3
⑦ホームセンター・ドラッグストア	17,344	12,277	10,511	85.6
⑧その他(農協、生協など)	20,683	6,317	4,392	69.5
合計	141,145	68,503	60,504	88.3

「二十歳未満の者の飲酒防止に関する表示基準」の実施状況等報告書のリターナブルびん関係の項目に記載がある販売場を対象とし、「リターナブルびんを使った酒類を販売している」を「はい」とした販売場に対する「リターナブルびんの回収を行っている」を「はい」とした販売場の割合を算出したもの。

○ 酒類自動販売機の設置状況  
(小売業者の販売状況 (4)その他 1-4-3酒類自動販売機の設置状況)

区分	全国合計		
	自動販売機設置場数	総設置台数	1場当たり設置台数
	場	台	台
①一般酒販店	7,411	8,535	1.15
②コンビニエンスストア	194	216	1.11
③スーパーマーケット	121	135	1.12
④百貨店	0	0	-
⑤量販店(ディスカウントストア等)	43	48	1.12
⑥業務用卸主体店	87	99	1.14
⑦ホームセンター・ドラッグストア	6	7	1.17
⑧その他(農協、生協など)	215	273	1.27
合計	8,077	9,313	1.15

「二十歳未満の者の飲酒防止に関する表示基準」の実施状況等報告書において酒類の自動販売機を設置している旨報告した販売場を対象とし、設置販売場数と設置台数を集計したもの。

2. 小売業者の経営状況

○ 総売上高規模別事業者数

総売上高1億円超5億円以下の事業者が最も多く(37.7%)、欠損割合は最も低い(13.5%)。総売上高300万円以下の事業者の欠損割合が最も高い(37.2%)。

(小売業者の経営状況 (1) 経営状況 2-1-4総売上高規模別事業者数、2-1-5同欠損事業者数)

区分	全体		うち欠損事業者数		
	事業者数	構成比	事業者数	構成比	全体に占める割合
	者	%	者	%	%
300万円以下	2,496	7.4	929	12.0	37.2
300万円超 1,000万円以下	3,702	11.0	1,264	16.3	34.1
1,000万円超 2,000万円以下	2,832	8.4	993	12.8	35.1
2,000万円超 5,000万円以下	3,884	11.5	1,252	16.2	32.2
5,000万円超 1億円以下	2,625	7.8	771	10.0	29.4
1億円超 5億円以下	12,704	37.7	1,720	22.2	13.5
5億円超	5,440	16.2	802	10.4	14.7
合計	33,683	100.0	7,731	100.0	23.0

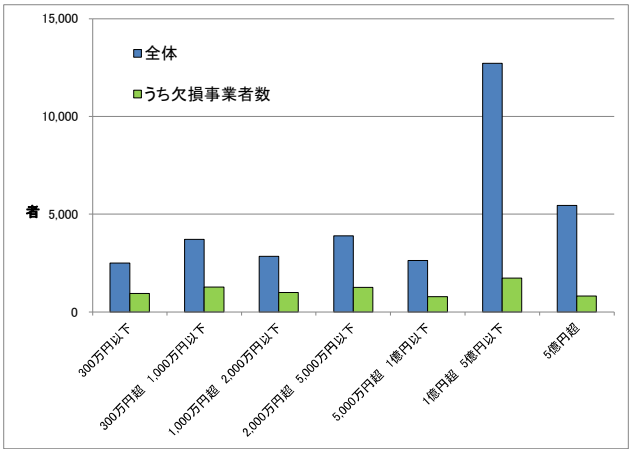

※ 構成比は小数点以下第2位を四捨五入しているため、内訳の計と合計が一致しない場合がある。

○ 酒類売上高規模別事業者数

酒類売上高300万円以下の事業者が最も多く(34.7%)、欠損割合も最も高い(29.8%)。

(小売業者の経営状況 (2) 酒類に関する経営状況 2-2-1酒類売上高規模別事業者数、2-2-2同欠損事業者数)

区分	全体		うち欠損事業者数		
	事業者数	構成比	事業者数	構成比	全体に占める割合
	者	%	者	%	%
300万円以下	11,674	34.7	3,476	45.0	29.8
300万円超 1,000万円以下	8,636	25.6	1,836	23.7	21.3
1,000万円超 5,000万円以下	10,266	30.5	1,825	23.6	17.8
5,000万円超 1億円以下	1,309	3.9	294	3.8	22.5
1億円超	1,798	5.3	300	3.9	16.7
合計	33,683	100.0	7,731	100.0	23.0

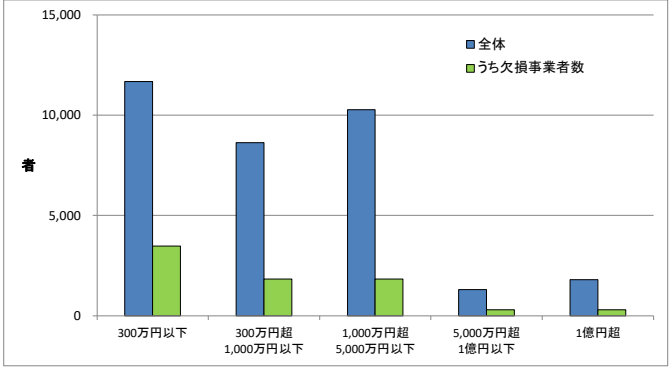

※ 構成比は小数点以下第2位を四捨五入しているため、内訳の計と合計が一致しない場合がある。

○ 専業割合別事業者数

専業割合が10%未満の事業者が最も多く(61.6%)、欠損割合は最も低い(17.1%)。

(小売業者の経営状況 (2) 酒類に関する経営状況 2-2-3専業割合別事業者数、2-2-4同欠損事業者数)

区分	全体		うち欠損事業者数		
	事業者数	構成比	事業者数	構成比	全体に占める割合
	者	%	者	%	%
10%未満	20,744	61.6	3,548	45.9	17.1
10%以上 20%未満	2,083	6.2	601	7.8	28.9
20%以上 50%未満	3,277	9.7	1,080	14.0	33.0
50%以上 70%未満	1,901	5.6	641	8.3	33.7
70%以上 90%未満	2,731	8.1	893	11.6	32.7
90%以上	2,947	8.7	968	12.5	32.8
合計	33,683	100.0	7,731	100.0	23.0

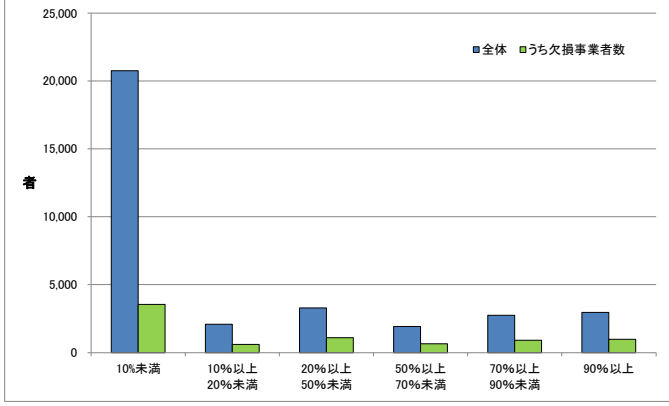

※ 「二十歳未満の者の飲酒防止に関する表示基準」の実施状況等報告書に記載された「総売上高」に占める「内酒類小売による売上高」の割合を「専業割合」として算出している。

※ 構成比は小数点以下第2位を四捨五入しているため、内訳の計と合計が一致しない場合がある。

○ 1者当たりの業態別損益等

1者当たりの酒類小売による売上高はホームセンター・ドラッグストアが最も多い。

(小売業者の経営状況 (2)酒類に関する経営状況 2-2-5業態別損益)

業態	提出 事業者数	総売上高		売上総利益		営業利益	税引前 純利益	酒類に係る 受取りレート
		千円	内 酒類小売に よる売上高	千円	内 酒類小売に よる売上総利益			
①一般酒販店	12,777	148,582	54,722	40,064	10,027	2,334	4,235	471
②コンビニエンスストア	11,648	759,841	19,204	279,020	5,554	58,286	72,467	155
③スーパーマーケット	1,238	16,192,575	786,811	4,185,679	119,271	474,647	354,656	18,557
④百貨店	54	35,322,932	754,285	13,195,478	183,050	975,830	2,247,826	11,807
⑤量販店(ディスカウントストア等)	303	9,896,956	1,014,105	2,226,016	120,622	302,531	327,369	18,432
⑥業務用卸主体店	1,011	3,235,139	392,632	607,082	71,080	62,490	79,169	7,272
⑦ホームセンター・ドラッグストア	162	55,243,386	2,451,354	15,654,095	297,845	2,275,758	1,989,320	46,920
⑧その他(農協、生協など)	6,490	3,574,479	40,760	1,050,979	8,707	113,672	151,746	707
全体	33,683	2,111,457	98,078	602,720	16,730	77,496	87,432	1,679

# 酒類小売業者の概況 (令和5年度分)

令和8年1月

国税庁課税部酒税課

# 目 次

## 1. 小売業者の販売状況

- (1) 事業者数
  - 1-1-1 業態別事業者数
  - 1-1-2 組織別事業者数
  - 1-1-3 保有免許場数別事業者数
- (2) 販売場数
  - 1-2-1 業態別販売場数
  - 1-2-2 小売数量規模別販売場数
  - 1-2-3 酒類売場面積別販売場数
  - 1-2-4 酒類売場面積割合別販売場数
- (3) 小売数量
  - 1-3-1 業態別小売数量
  - 1-3-2 品目別小売数量
  - 1-3-3 小売数量規模別小売数量計
- (4) その他
  - 1-4-1 営業時間
  - 1-4-2 リターナブルびん回収割合
  - 1-4-3 酒類自動販売機の設置状況
  - 1-4-4 中小企業割合

## 2. 小売業者の経営状況

- (1) 経営状況
  - 2-1-1 業態別事業者数
  - 2-1-2 組織別事業者数
  - 2-1-3 保有免許場数別事業者数
  - 2-1-4 総売上高規模別事業者数
  - 2-1-5 総売上高規模別欠損事業者数
- (2) 酒類に関する経営状況
  - 2-2-1 酒類売上高規模別事業者数
  - 2-2-2 酒類売上高規模別欠損事業者数
  - 2-2-3 専業割合別事業者数
  - 2-2-4 専業割合別欠損事業者数
  - 2-2-5 業態別損益
  - 2-2-6 酒類小売による営業利益（1者平均）

## 1. 小売業者の販売状況



1. 小売業者の販売状況

(1)事業者数

1-1-1 業態別事業者数

区分 業態	札幌国税局		仙台国税局		関東信越国税局		東京国税局		金沢国税局		名古屋国税局		大阪国税局	
	事業者数	構成比	事業者数	構成比	事業者数	構成比	事業者数	構成比	事業者数	構成比	事業者数	構成比	事業者数	構成比
①一般酒販店	者 1,063	% 29.9	者 3,245	% 44.5	者 4,330	% 39.1	者 4,294	% 28.6	者 821	% 39.7	者 2,526	% 32.7	者 4,910	% 43.6
②コンビニエンスストア	1,451	40.8	2,310	31.7	4,331	39.2	6,641	44.2	635	30.7	3,314	43.0	3,805	33.8
③スーパーマーケット	148	4.2	258	3.5	306	2.8	400	2.7	68	3.3	257	3.3	318	2.8
④百貨店	2	0.1	11	0.2	16	0.1	17	0.1	1	0.0	8	0.1	9	0.1
⑤量販店(ディスカウントストア等)	38	1.1	44	0.6	66	0.6	82	0.5	13	0.6	50	0.6	92	0.8
⑥業務用卸主体店	95	2.7	141	1.9	209	1.9	505	3.4	65	3.1	213	2.8	333	3.0
⑦ホームセンター・ドラッグストア	19	0.5	27	0.4	41	0.4	42	0.3	13	0.6	21	0.3	40	0.4
⑧その他	741	20.8	1,259	17.3	1,763	15.9	3,049	20.3	452	21.9	1,325	17.2	1,764	15.7
合計	3,557	100.0	7,295	100.0	11,062	100.0	15,030	100.0	2,068	100.0	7,714	100.0	11,271	100.0

区分 業態	広島国税局		高松国税局		福岡国税局		熊本国税局		沖縄国税事務所		全国合計	
	事業者数	構成比	事業者数	構成比	事業者数	構成比	事業者数	構成比	事業者数	構成比	事業者数	構成比
①一般酒販店	者 2,052	% 41.0	者 1,253	% 44.5	者 1,574	% 36.0	者 2,094	% 43.8	者 67	% 6.1	者 28,229	% 37.1
②コンビニエンスストア	1,645	32.9	814	28.9	1,738	39.7	1,494	31.2	391	35.4	28,569	37.6
③スーパーマーケット	230	4.6	121	4.3	172	3.9	203	4.2	15	1.4	2,496	3.3
④百貨店	10	0.2	5	0.2	7	0.2	6	0.1	1	0.1	93	0.1
⑤量販店(ディスカウントストア等)	51	1.0	29	1.0	48	1.1	45	0.9	4	0.4	562	0.7
⑥業務用卸主体店	96	1.9	60	2.1	101	2.3	65	1.4	27	2.4	1,910	2.5
⑦ホームセンター・ドラッグストア	14	0.3	11	0.4	16	0.4	24	0.5	7	0.6	275	0.4
⑧その他	908	18.1	522	18.5	717	16.4	853	17.8	591	53.6	13,944	18.3
合計	5,006	100.0	2,815	100.0	4,373	100.0	4,784	100.0	1,103	100.0	76,078	100.0

1-1-2 組織別事業者数(1)

区分 業態	札幌国税局						仙台国税局						関東信越国税局					
	個人		法人・その他		合計		個人		法人・その他		合計		個人		法人・その他		合計	
	事業者数	構成比	事業者数	構成比	事業者数	構成比	事業者数	構成比	事業者数	構成比	事業者数	構成比	事業者数	構成比	事業者数	構成比	事業者数	構成比
	者	%	者	%	者	%	者	%	者	%	者	%	者	%	者	%	者	%
①一般酒販店	425	51.7	638	23.3	1,063	29.9	2,286	58.2	959	28.5	3,245	44.5	2,618	46.4	1,712	31.6	4,330	39.1
②コンビニエンスストア	298	36.3	1,153	42.2	1,451	40.8	1,398	35.6	912	27.1	2,310	31.7	2,648	47.0	1,683	31.0	4,331	39.2
③スーパーマーケット	11	1.3	137	5.0	148	4.2	39	1.0	219	6.5	258	3.5	54	1.0	252	4.6	306	2.8
④百貨店	0	－	2	0.1	2	0.1	0	－	11	0.3	11	0.2	1	0.0	15	0.3	16	0.1
⑤量販店(ディスカウントストア等)	1	0.1	37	1.4	38	1.1	6	0.2	38	1.1	44	0.6	9	0.2	57	1.1	66	0.6
⑥業務用卸主体店	3	0.4	92	3.4	95	2.7	13	0.3	128	3.8	141	1.9	19	0.3	190	3.5	209	1.9
⑦ホームセンター・ドラッグストア	1	0.1	18	0.7	19	0.5	1	0.0	26	0.8	27	0.4	0	－	41	0.8	41	0.4
⑧その他	83	10.1	658	24.1	741	20.8	185	4.7	1,074	31.9	1,259	17.3	290	5.1	1,473	27.2	1,763	15.9
合計	822	100.0	2,735	100.0	3,557	100.0	3,928	100.0	3,367	100.0	7,295	100.0	5,639	100.0	5,423	100.0	11,062	100.0

区分 業態	東京国税局						金沢国税局						名古屋国税局					
	個人		法人・その他		合計		個人		法人・その他		合計		個人		法人・その他		合計	
	事業者数	構成比	事業者数	構成比	事業者数	構成比	事業者数	構成比	事業者数	構成比	事業者数	構成比	事業者数	構成比	事業者数	構成比	事業者数	構成比
	者	%	者	%	者	%	者	%	者	%	者	%	者	%	者	%	者	%
①一般酒販店	1,753	30.7	2,541	27.2	4,294	28.6	622	53.4	199	22.0	821	39.7	1,704	40.0	822	23.8	2,526	32.7
②コンビニエンスストア	3,370	59.1	3,271	35.1	6,641	44.2	455	39.1	180	19.9	635	30.7	2,269	53.3	1,045	30.3	3,314	43.0
③スーパーマーケット	40	0.7	360	3.9	400	2.7	8	0.7	60	6.6	68	3.3	38	0.9	219	6.3	257	3.3
④百貨店	0	－	17	0.2	17	0.1	0	－	1	0.1	1	0.0	0	－	8	0.2	8	0.1
⑤量販店(ディスカウントストア等)	6	0.1	76	0.8	82	0.5	0	－	13	1.4	13	0.6	10	0.2	40	1.2	50	0.6
⑥業務用卸主体店	24	0.4	481	5.2	505	3.4	16	1.4	49	5.4	65	3.1	19	0.4	194	5.6	213	2.8
⑦ホームセンター・ドラッグストア	0	－	42	0.5	42	0.3	0	－	13	1.4	13	0.6	1	0.0	20	0.6	21	0.3
⑧その他	508	8.9	2,541	27.2	3,049	20.3	64	5.5	388	43.0	452	21.9	219	5.1	1,106	32.0	1,325	17.2
合計	5,701	100.0	9,329	100.0	15,030	100.0	1,165	100.0	903	100.0	2,068	100.0	4,260	100.0	3,454	100.0	7,714	100.0

区分 業態	大阪国税局						広島国税局						高松国税局					
	個人		法人・その他		合計		個人		法人・その他		合計		個人		法人・その他		合計	
	事業者数	構成比	事業者数	構成比	事業者数	構成比	事業者数	構成比	事業者数	構成比	事業者数	構成比	事業者数	構成比	事業者数	構成比	事業者数	構成比
	者	%	者	%	者	%	者	%	者	%	者	%	者	%	者	%	者	%
①一般酒販店	3,690	55.5	1,220	26.4	4,910	43.6	1,410	55.7	642	25.9	2,052	41.0	943	60.1	310	24.9	1,253	44.5
②コンビニエンスストア	2,447	36.8	1,358	29.4	3,805	33.8	917	36.2	728	29.4	1,645	32.9	510	32.5	304	24.4	814	28.9
③スーパーマーケット	34	0.5	284	6.1	318	2.8	44	1.7	186	7.5	230	4.6	25	1.6	96	7.7	121	4.3
④百貨店	0	－	9	0.2	9	0.1	0	－	10	0.4	10	0.2	0	－	5	0.4	5	0.2
⑤量販店(ディスカウントストア等)	16	0.2	76	1.6	92	0.8	6	0.2	45	1.8	51	1.0	8	0.5	21	1.7	29	1.0
⑥業務用卸主体店	45	0.7	288	6.2	333	3.0	9	0.4	87	3.5	96	1.9	3	0.2	57	4.6	60	2.1
⑦ホームセンター・ドラッグストア	4	0.1	36	0.8	40	0.4	0	－	14	0.6	14	0.3	1	0.1	10	0.8	11	0.4
⑧その他	409	6.2	1,355	29.3	1,764	15.7	144	5.7	764	30.9	908	18.1	78	5.0	444	35.6	522	18.5
合計	6,645	100.0	4,626	100.0	11,271	100.0	2,530	100.0	2,476	100.0	5,006	100.0	1,568	100.0	1,247	100.0	2,815	100.0

1-1-2 組織別事業者数(2)

業態	区分		福岡国税局						熊本国税局						沖縄国税事務所					
			個人		法人・その他		合計		個人		法人・その他		合計		個人		法人・その他		合計	
			事業者数	構成比	事業者数	構成比	事業者数	構成比	事業者数	構成比	事業者数	構成比	事業者数	構成比	事業者数	構成比	事業者数	構成比	事業者数	構成比
			者	%	者	%	者	%	者	%	者	%	者	%	者	%	者	%	者	%
①一般酒販店			1,199	50.2	375	18.9	1,574	36.0	1,427	58.4	667	28.5	2,094	43.8	34	5.3	33	7.2	67	6.1
②コンビニエンスストア			993	41.6	745	37.6	1,738	39.7	836	34.2	658	28.1	1,494	31.2	269	41.9	122	26.5	391	35.4
③スーパーマーケット			32	1.3	140	7.1	172	3.9	31	1.3	172	7.3	203	4.2	1	0.2	14	3.0	15	1.4
④百貨店			0	－	7	0.4	7	0.2	0	－	6	0.3	6	0.1	0	－	1	0.2	1	0.1
⑤量販店(ディスカウントストア等)			8	0.3	40	2.0	48	1.1	4	0.2	41	1.8	45	0.9	1	0.2	3	0.7	4	0.4
⑥業務用卸主体店			17	0.7	84	4.2	101	2.3	12	0.5	53	2.3	65	1.4	7	1.1	20	4.3	27	2.4
⑦ホームセンター・ドラッグストア			0	－	16	0.8	16	0.4	2	0.1	22	0.9	24	0.5	1	0.2	6	1.3	7	0.6
⑧その他			140	5.9	577	29.1	717	16.4	130	5.3	723	30.9	853	17.8	329	51.2	262	56.8	591	53.6
合計			2,389	100.0	1,984	100.0	4,373	100.0	2,442	100.0	2,342	100.0	4,784	100.0	642	100.0	461	100.0	1,103	100.0

業態	区分		全国合計			
			個人		法人・その他	
			事業者数	構成比	事業者数	構成比
			者	%	者	%
①一般酒販店			18,111	48.0	10,118	26.4
②コンビニエンスストア			16,410	43.5	12,159	31.7
③スーパーマーケット			357	0.9	2,139	5.6
④百貨店			1	0.0	92	0.2
⑤量販店(ディスカウントストア等)			75	0.2	487	1.3
⑥業務用卸主体店			187	0.5	1,723	4.5
⑦ホームセンター・ドラッグストア			11	0.0	264	0.7
⑧その他			2,579	6.8	11,365	29.6
合計			37,731	100.0	38,347	100.0

1-1-3 保有免許場数別事業者数(1)

(札幌国税局)

業態	区分		合計		1店舗		2店舗		3店舗		4店舗		5店舗		6～10店舗		11～15店舗		16～20店舗		21店舗以上	
	事業者数	構成比	事業者数	構成比	事業者数	構成比	事業者数	構成比	事業者数	構成比	事業者数	構成比	事業者数	構成比	事業者数	構成比	事業者数	構成比	事業者数	構成比	事業者数	構成比
	者	%	者	%	者	%	者	%	者	%	者	%	者	%	者	%	者	%	者	%	者	%
①一般酒販店	1,063	29.9	1,025	36.2	27	7.2	5	4.9	2	3.5	1	1.9	3	3.7	0	－	0	－	0	－	0	－
②コンビニエンスストア	1,451	40.8	1,000	35.4	211	56.0	69	67.0	44	77.2	41	78.8	56	69.1	23	85.2	3	37.5	4	16.7		
③スーパーマーケット	148	4.2	99	3.5	19	5.0	5	4.9	1	1.8	6	11.5	3	3.7	2	7.4	3	37.5	10	41.7		
④百貨店	2	0.1	1	0.0	0	－	0	－	0	－	0	－	0	－	1	3.7	0	－	0	－		
⑤量販店(ディスカウントストア等)	38	1.1	29	1.0	6	1.6	0	－	1	1.8	0	－	1	1.2	0	－	0	－	1	4.2		
⑥業務用卸主体店	95	2.7	75	2.7	13	3.4	3	2.9	0	－	0	－	4	4.9	0	－	0	－	0	－		
⑦ホームセンター・ドラッグストア	19	0.5	9	0.3	1	0.3	2	1.9	1	1.8	0	－	1	1.2	0	－	1	12.5	4	16.7		
⑧その他	741	20.8	590	20.9	100	26.5	19	18.4	8	14.0	4	7.7	13	16.0	1	3.7	1	12.5	5	20.8		
合計	3,557	100.0	2,828	100.0	377	100.0	103	100.0	57	100.0	52	100.0	81	100.0	27	100.0	8	100.0	24	100.0		

(仙台国税局)

業態	区分		合計		1店舗		2店舗		3店舗		4店舗		5店舗		6～10店舗		11～15店舗		16～20店舗		21店舗以上	
	事業者数	構成比	事業者数	構成比	事業者数	構成比	事業者数	構成比	事業者数	構成比	事業者数	構成比	事業者数	構成比	事業者数	構成比	事業者数	構成比	事業者数	構成比	事業者数	構成比
	者	%	者	%	者	%	者	%	者	%	者	%	者	%	者	%	者	%	者	%	者	%
①一般酒販店	3,245	44.5	3,171	52.8	58	8.1	8	3.6	4	2.8	1	1.8	1	1.3	0	－	0	－	2	6.5		
②コンビニエンスストア	2,310	31.7	1,491	24.8	484	67.4	147	65.9	98	67.6	40	70.2	35	46.7	11	42.3	3	27.3	1	3.2		
③スーパーマーケット	258	3.5	167	2.8	21	2.9	8	3.6	17	11.7	4	7.0	15	20.0	7	26.9	5	45.5	14	45.2		
④百貨店	11	0.2	5	0.1	4	0.6	0	－	0	－	0	－	1	1.3	1	3.8	0	－	0	－		
⑤量販店(ディスカウントストア等)	44	0.6	22	0.4	11	1.5	5	2.2	0	－	1	1.8	2	2.7	2	7.7	0	－	1	3.2		
⑥業務用卸主体店	141	1.9	111	1.8	14	1.9	8	3.6	2	1.4	3	5.3	0	－	1	3.8	0	－	2	6.5		
⑦ホームセンター・ドラッグストア	27	0.4	10	0.2	1	0.1	1	0.4	1	0.7	1	1.8	1	1.3	3	11.5	1	9.1	8	25.8		
⑧その他	1,259	17.3	1,032	17.2	125	17.4	46	20.6	23	15.9	7	12.3	20	26.7	1	3.8	2	18.2	3	9.7		
合計	7,295	100.0	6,009	100.0	718	100.0	223	100.0	145	100.0	57	100.0	75	100.0	26	100.0	11	100.0	31	100.0		

(関東信越国税局)

業態	区分		合計		1店舗		2店舗		3店舗		4店舗		5店舗		6～10店舗		11～15店舗		16～20店舗		21店舗以上	
	事業者数	構成比	事業者数	構成比	事業者数	構成比	事業者数	構成比	事業者数	構成比	事業者数	構成比	事業者数	構成比	事業者数	構成比	事業者数	構成比	事業者数	構成比	事業者数	構成比
	者	%	者	%	者	%	者	%	者	%	者	%	者	%	者	%	者	%	者	%	者	%
①一般酒販店	4,330	39.1	4,217	47.2	91	7.4	9	2.4	4	2.4	4	3.6	5	3.9	0	－	0	－	0	－	0	－
②コンビニエンスストア	4,331	39.2	2,851	31.9	900	73.5	283	74.3	112	66.3	74	66.7	77	60.2	24	51.1	4	28.6	6	12.2		
③スーパーマーケット	306	2.8	214	2.4	24	2.0	7	1.8	12	7.1	8	7.2	8	6.3	9	19.1	1	7.1	23	46.9		
④百貨店	16	0.1	6	0.1	4	0.3	1	0.3	2	1.2	1	0.9	2	1.6	0	－	0	－	0	－		
⑤量販店(ディスカウントストア等)	66	0.6	39	0.4	9	0.7	7	1.8	2	1.2	1	0.9	4	3.1	1	2.1	1	7.1	2	4.1		
⑥業務用卸主体店	209	1.9	174	1.9	23	1.9	3	0.8	4	2.4	2	1.8	2	1.6	0	－	1	7.1	0	－		
⑦ホームセンター・ドラッグストア	41	0.4	12	0.1	9	0.7	1	0.3	0	－	1	0.9	0	－	2	4.3	3	21.4	13	26.5		
⑧その他	1,763	15.9	1,425	15.9	165	13.5	70	18.4	33	19.5	20	18.0	30	23.4	11	23.4	4	28.6	5	10.2		
合計	11,062	100.0	8,938	100.0	1,225	100.0	381	100.0	169	100.0	111	100.0	128	100.0	47	100.0	14	100.0	49	100.0		

1-1-3 保有免許場数別事業者数(2)

(東京国税局)

業態	区分		合計		1店舗		2店舗		3店舗		4店舗		5店舗		6～10店舗		11～15店舗		16～20店舗		21店舗以上	
	事業者数	構成比	事業者数	構成比	事業者数	構成比	事業者数	構成比	事業者数	構成比	事業者数	構成比	事業者数	構成比	事業者数	構成比	事業者数	構成比	事業者数	構成比	事業者数	構成比
	者	%	者	%	者	%	者	%	者	%	者	%	者	%	者	%	者	%	者	%	者	%
①一般酒販店	4,294	28.6	4,088	35.8	147	7.9	28	4.0	11	3.4	5	3.2	9	3.0	2	2.4	2	5.0	2	1.4		
②コンビニエンスストア	6,641	44.2	4,171	36.6	1,366	73.0	491	70.3	232	72.0	101	65.2	179	58.9	46	54.1	18	45.0	37	25.9		
③スーパーマーケット	400	2.7	231	2.0	36	1.9	16	2.3	8	2.5	10	6.5	30	9.9	13	15.3	8	20.0	48	33.6		
④百貨店	17	0.1	7	0.1	1	0.1	2	0.3	0	－	1	0.6	1	0.3	2	2.4	0	－	3	2.1		
⑤量販店(ディスカウントストア等)	82	0.5	55	0.5	7	0.4	6	0.9	1	0.3	1	0.6	7	2.3	0	－	1	2.5	4	2.8		
⑥業務用卸主体店	505	3.4	426	3.7	44	2.4	15	2.1	2	0.6	2	1.3	6	2.0	4	4.7	2	5.0	4	2.8		
⑦ホームセンター・ドラッグストア	42	0.3	16	0.1	3	0.2	0	－	1	0.3	3	1.9	3	1.0	1	1.2	0	－	15	10.5		
⑧その他	3,049	20.3	2,417	21.2	268	14.3	140	20.1	67	20.8	32	20.6	69	22.7	17	20.0	9	22.5	30	21.0		
合計	15,030	100.0	11,411	100.0	1,872	100.0	698	100.0	322	100.0	155	100.0	304	100.0	85	100.0	40	100.0	143	100.0		

(金沢国税局)

業態	区分		合計		1店舗		2店舗		3店舗		4店舗		5店舗		6～10店舗		11～15店舗		16～20店舗		21店舗以上	
	事業者数	構成比	事業者数	構成比	事業者数	構成比	事業者数	構成比	事業者数	構成比	事業者数	構成比	事業者数	構成比	事業者数	構成比	事業者数	構成比	事業者数	構成比	事業者数	構成比
	者	%	者	%	者	%	者	%	者	%	者	%	者	%	者	%	者	%	者	%	者	%
①一般酒販店	821	39.7	798	48.3	13	5.9	6	9.0	3	9.1	0	－	1	1.9	0	－	0	－	0	－	0	－
②コンビニエンスストア	635	30.7	384	23.3	154	70.0	41	61.2	17	51.5	11	52.4	22	42.3	4	30.8	0	－	2	18.2		
③スーパーマーケット	68	3.3	31	1.9	8	3.6	6	9.0	3	9.1	3	14.3	9	17.3	5	38.5	0	－	3	27.3		
④百貨店	1	0.0	0	－	0	－	0	－	0	－	0	－	1	1.9	0	－	0	－	0	－		
⑤量販店(ディスカウントストア等)	13	0.6	8	0.5	2	0.9	0	－	0	－	0	－	1	1.9	1	7.7	0	－	1	9.1		
⑥業務用卸主体店	65	3.1	58	3.5	3	1.4	2	3.0	0	－	1	4.8	1	1.9	0	－	0	－	0	－		
⑦ホームセンター・ドラッグストア	13	0.6	5	0.3	0	－	0	－	1	3.0	2	9.5	3	5.8	0	－	0	－	2	18.2		
⑧その他	452	21.9	367	22.2	40	18.2	12	17.9	9	27.3	4	19.0	14	26.9	3	23.1	0	－	3	27.3		
合計	2,068	100.0	1,651	100.0	220	100.0	67	100.0	33	100.0	21	100.0	52	100.0	13	100.0	0	－	11	100.0		

(名古屋国税局)

業態	区分		合計		1店舗		2店舗		3店舗		4店舗		5店舗		6～10店舗		11～15店舗		16～20店舗		21店舗以上	
	事業者数	構成比	事業者数	構成比	事業者数	構成比	事業者数	構成比	事業者数	構成比	事業者数	構成比	事業者数	構成比	事業者数	構成比	事業者数	構成比	事業者数	構成比	事業者数	構成比
	者	%	者	%	者	%	者	%	者	%	者	%	者	%	者	%	者	%	者	%	者	%
①一般酒販店	2,526	32.7	2,474	42.8	42	4.0	3	0.8	3	2.0	4	1.0	2	1.2	0	－	0	－	0	－	1	2.1
②コンビニエンスストア	3,314	43.0	1,875	32.5	820	78.0	302	80.5	118	77.6	68	66.7	104	63.8	15	46.9	4	30.8	8	16.7		
③スーパーマーケット	257	3.3	149	2.6	21	2.0	16	4.3	8	5.3	12	11.8	20	12.3	9	28.1	5	38.5	17	35.4		
④百貨店	8	0.1	5	0.1	1	0.1	1	0.3	0	－	0	－	1	0.6	0	－	0	－	0	－		
⑤量販店(ディスカウントストア等)	50	0.6	36	0.6	3	0.3	4	1.1	2	1.3	1	1.0	1	0.6	0	－	1	7.7	2	4.2		
⑥業務用卸主体店	213	2.8	172	3.0	21	2.0	12	3.2	2	1.3	1	1.0	4	2.5	0	－	0	－	1	2.1		
⑦ホームセンター・ドラッグストア	21	0.3	6	0.1	3	0.3	0	－	1	0.7	0	－	2	1.2	0	－	0	－	9	18.8		
⑧その他	1,325	17.2	1,061	18.4	140	13.3	37	9.9	18	11.8	19	18.6	29	17.8	8	25.0	3	23.1	10	20.8		
合計	7,714	100.0	5,778	100.0	1,051	100.0	375	100.0	152	100.0	102	100.0	163	100.0	32	100.0	13	100.0	48	100.0		

1-1-3 保有免許場数別事業者数(3)

(大阪国税局)

業態	区分		合計		1店舗		2店舗		3店舗		4店舗		5店舗		6～10店舗		11～15店舗		16～20店舗		21店舗以上	
	事業者数	構成比	事業者数	構成比	事業者数	構成比	事業者数	構成比	事業者数	構成比	事業者数	構成比	事業者数	構成比	事業者数	構成比	事業者数	構成比	事業者数	構成比	事業者数	構成比
	者	%	者	%	者	%	者	%	者	%	者	%	者	%	者	%	者	%	者	%	者	%
①一般酒販店	4,910	43.6	4,736	52.8	134	10.8	25	6.0	9	4.8	1	1.0	2	1.0	2	3.0	0	－	1	1.3		
②コンビニエンスストア	3,805	33.8	2,336	26.0	826	66.3	308	73.5	108	58.1	60	61.9	110	57.0	33	50.0	9	52.9	15	20.0		
③スーパーマーケット	318	2.8	163	1.8	39	3.1	14	3.3	17	9.1	9	9.3	29	15.0	11	16.7	3	17.6	33	44.0		
④百貨店	9	0.1	3	0.0	0	－	0	－	1	0.5	0	－	2	1.0	0	－	2	11.8	1	1.3		
⑤量販店(ディスカウントストア等)	92	0.8	60	0.7	15	1.2	8	1.9	0	－	2	2.1	1	0.5	1	1.5	0	－	5	6.7		
⑥業務用卸主体店	333	3.0	258	2.9	38	3.0	12	2.9	7	3.8	3	3.1	9	4.7	1	1.5	0	－	5	6.7		
⑦ホームセンター・ドラッグストア	40	0.4	18	0.2	7	0.6	1	0.2	0	－	0	－	4	2.1	2	3.0	0	－	8	10.7		
⑧その他	1,764	15.7	1,398	15.6	187	15.0	51	12.2	44	23.7	22	22.7	36	18.7	16	24.2	3	17.6	7	9.3		
合計	11,271	100.0	8,972	100.0	1,246	100.0	419	100.0	186	100.0	97	100.0	193	100.0	66	100.0	17	100.0	75	100.0		

(広島国税局)

業態	区分		合計		1店舗		2店舗		3店舗		4店舗		5店舗		6～10店舗		11～15店舗		16～20店舗		21店舗以上	
	事業者数	構成比	事業者数	構成比	事業者数	構成比	事業者数	構成比	事業者数	構成比	事業者数	構成比	事業者数	構成比	事業者数	構成比	事業者数	構成比	事業者数	構成比	事業者数	構成比
	者	%	者	%	者	%	者	%	者	%	者	%	者	%	者	%	者	%	者	%	者	%
①一般酒販店	2,052	41.0	1,988	49.2	47	8.6	8	4.7	2	2.5	1	2.4	6	10.7	0	－	0	－	0	－	0	－
②コンビニエンスストア	1,645	32.9	1,017	25.2	378	69.2	117	69.2	58	71.6	28	68.3	29	51.8	11	47.8	1	9.1	6	16.7		
③スーパーマーケット	230	4.6	151	3.7	23	4.2	9	5.3	5	6.2	5	12.2	6	10.7	9	39.1	4	36.4	18	50.0		
④百貨店	10	0.2	6	0.1	0	－	2	1.2	0	－	0	－	1	1.8	0	－	1	9.1	0	－		
⑤量販店(ディスカウントストア等)	51	1.0	41	1.0	4	0.7	1	0.6	1	1.2	1	2.4	2	3.6	0	－	0	－	1	2.8		
⑥業務用卸主体店	96	1.9	72	1.8	12	2.2	3	1.8	3	3.7	1	2.4	5	8.9	0	－	0	－	0	－		
⑦ホームセンター・ドラッグストア	14	0.3	2	0.0	0	－	2	1.2	0	－	0	－	1	1.8	2	8.7	1	9.1	6	16.7		
⑧その他	908	18.1	766	18.9	82	15.0	27	16.0	12	14.8	5	12.2	6	10.7	1	4.3	4	36.4	5	13.9		
合計	5,006	100.0	4,043	100.0	546	100.0	169	100.0	81	100.0	41	100.0	56	100.0	23	100.0	11	100.0	36	100.0		

(高松国税局)

業態	区分		合計		1店舗		2店舗		3店舗		4店舗		5店舗		6～10店舗		11～15店舗		16～20店舗		21店舗以上	
	事業者数	構成比	事業者数	構成比	事業者数	構成比	事業者数	構成比	事業者数	構成比	事業者数	構成比	事業者数	構成比	事業者数	構成比	事業者数	構成比	事業者数	構成比	事業者数	構成比
	者	%	者	%	者	%	者	%	者	%	者	%	者	%	者	%	者	%	者	%	者	%
①一般酒販店	1,253	44.5	1,229	53.6	23	7.8	1	1.1	0	－	0	－	0	－	0	－	0	－	0	－	0	－
②コンビニエンスストア	814	28.9	495	21.6	189	64.5	61	67.0	21	60.0	13	52.0	23	62.2	8	47.1	2	33.3	2	11.8		
③スーパーマーケット	121	4.3	76	3.3	14	4.8	6	6.6	0	－	2	8.0	9	24.3	5	29.4	4	66.7	5	29.4		
④百貨店	5	0.2	2	0.1	1	0.3	0	－	1	2.9	0	－	1	2.7	0	－	0	－	0	－		
⑤量販店(ディスカウントストア等)	29	1.0	22	1.0	2	0.7	2	2.2	0	－	0	－	0	－	2	11.8	0	－	1	5.9		
⑥業務用卸主体店	60	2.1	48	2.1	7	2.4	2	2.2	1	2.9	2	8.0	0	－	0	－	0	－	0	－		
⑦ホームセンター・ドラッグストア	11	0.4	5	0.2	1	0.3	0	－	0	－	0	－	1	2.7	0	－	0	－	4	23.5		
⑧その他	522	18.5	417	18.2	56	19.1	19	20.9	12	34.3	8	32.0	3	8.1	2	11.8	0	－	5	29.4		
合計	2,815	100.0	2,294	100.0	293	100.0	91	100.0	35	100.0	25	100.0	37	100.0	17	100.0	6	100.0	17	100.0		

1-1-3 保有免許場数別事業者数(4)

(福岡国税局)

業態	区分		合計		1店舗		2店舗		3店舗		4店舗		5店舗		6～10店舗		11～15店舗		16～20店舗		21店舗以上	
	事業者数	構成比	事業者数	構成比	事業者数	構成比	事業者数	構成比	事業者数	構成比	事業者数	構成比	事業者数	構成比	事業者数	構成比	事業者数	構成比	事業者数	構成比	事業者数	構成比
	者	%	者	%	者	%	者	%	者	%	者	%	者	%	者	%	者	%	者	%	者	%
①一般酒販店	1,574	36.0	1,535	45.0	31	5.3	3	1.9	3	5.4	0	－	2	3.1	0	－	0	－	0	－	0	－
②コンビニエンスストア	1,738	39.7	1,076	31.5	437	75.2	113	71.1	39	69.6	30	69.8	32	49.2	8	53.3	1	8.3	2	6.7		
③スーパーマーケット	172	3.9	100	2.9	27	4.6	11	6.9	2	3.6	5	11.6	7	10.8	3	20.0	5	41.7	12	40.0		
④百貨店	7	0.2	1	0.0	2	0.3	1	0.6	0	－	0	－	1	1.5	0	－	2	16.7	0	－		
⑤量販店(ディスカウントストア等)	48	1.1	34	1.0	5	0.9	0	－	0	－	2	4.7	2	3.1	0	－	2	16.7	3	10.0		
⑥業務用卸主体店	101	2.3	79	2.3	13	2.2	4	2.5	2	3.6	1	2.3	0	－	0	－	1	8.3	1	3.3		
⑦ホームセンター・ドラッグストア	16	0.4	3	0.1	1	0.2	1	0.6	0	－	0	－	1	1.5	1	6.7	1	8.3	8	26.7		
⑧その他	717	16.4	584	17.1	65	11.2	26	16.4	10	17.9	5	11.6	20	30.8	3	20.0	0	－	4	13.3		
合計	4,373	100.0	3,412	100.0	581	100.0	159	100.0	56	100.0	43	100.0	65	100.0	15	100.0	12	100.0	30	100.0		

(熊本国税局)

業態	区分		合計		1店舗		2店舗		3店舗		4店舗		5店舗		6～10店舗		11～15店舗		16～20店舗		21店舗以上	
	事業者数	構成比	事業者数	構成比	事業者数	構成比	事業者数	構成比	事業者数	構成比	事業者数	構成比	事業者数	構成比	事業者数	構成比	事業者数	構成比	事業者数	構成比	事業者数	構成比
	者	%	者	%	者	%	者	%	者	%	者	%	者	%	者	%	者	%	者	%	者	%
①一般酒販店	2,094	43.8	2,037	51.5	40	8.2	11	7.2	5	7.8	0	－	0	－	1	6.7	0	－	0	－	0	－
②コンビニエンスストア	1,494	31.2	1,016	25.7	307	63.0	91	59.5	32	50.0	10	47.6	28	48.3	4	26.7	4	36.4	2	11.1		
③スーパーマーケット	203	4.2	126	3.2	28	5.7	7	4.6	12	18.8	3	14.3	12	20.7	4	26.7	5	45.5	6	33.3		
④百貨店	6	0.1	2	0.1	0	－	1	0.7	0	－	0	－	2	3.4	1	6.7	0	－	0	－		
⑤量販店(ディスカウントストア等)	45	0.9	29	0.7	6	1.2	6	3.9	0	－	0	－	0	－	0	－	2	18.2	2	11.1		
⑥業務用卸主体店	65	1.4	50	1.3	9	1.8	2	1.3	1	1.6	1	4.8	1	1.7	0	－	0	－	1	5.6		
⑦ホームセンター・ドラッグストア	24	0.5	14	0.4	1	0.2	2	1.3	1	1.6	1	4.8	1	1.7	1	6.7	0	－	3	16.7		
⑧その他	853	17.8	683	17.3	96	19.7	33	21.6	13	20.3	6	28.6	14	24.1	4	26.7	0	－	4	22.2		
合計	4,784	100.0	3,957	100.0	487	100.0	153	100.0	64	100.0	21	100.0	58	100.0	15	100.0	11	100.0	18	100.0		

(沖縄国税事務所)

業態	区分		合計		1店舗		2店舗		3店舗		4店舗		5店舗		6～10店舗		11～15店舗		16～20店舗		21店舗以上	
	事業者数	構成比	事業者数	構成比	事業者数	構成比	事業者数	構成比	事業者数	構成比	事業者数	構成比	事業者数	構成比	事業者数	構成比	事業者数	構成比	事業者数	構成比	事業者数	構成比
	者	%	者	%	者	%	者	%	者	%	者	%	者	%	者	%	者	%	者	%	者	%
①一般酒販店	67	6.1	54	6.5	8	6.1	2	3.0	0	－	1	10.0	2	10.0	0	－	0	－	0	－	0	－
②コンビニエンスストア	391	35.4	214	25.7	90	68.7	46	69.7	29	87.9	5	50.0	5	25.0	1	33.3	0	－	1	20.0		
③スーパーマーケット	15	1.4	6	0.7	1	0.8	0	－	0	－	0	－	2	10.0	1	33.3	1	50.0	4	80.0		
④百貨店	1	0.1	1	0.1	0	－	0	－	0	－	0	－	0	－	0	－	0	－	0	－		
⑤量販店(ディスカウントストア等)	4	0.4	2	0.2	1	0.8	0	－	0	－	1	10.0	0	－	0	－	0	－	0	－		
⑥業務用卸主体店	27	2.4	22	2.6	3	2.3	1	1.5	0	－	0	－	1	5.0	0	－	0	－	0	－		
⑦ホームセンター・ドラッグストア	7	0.6	4	0.5	0	－	1	1.5	0	－	0	－	1	5.0	1	33.3	0	－	0	－		
⑧その他	591	53.6	530	63.6	28	21.4	16	24.2	4	12.1	3	30.0	9	45.0	0	－	1	50.0	0	－		
合計	1,103	100.0	833	100.0	131	100.0	66	100.0	33	100.0	10	100.0	20	100.0	3	100.0	2	100.0	5	100.0		

1-1-3 保有免許場数別事業者数(5)

(全国合計)

業態	合計		1店舗		2店舗		3店舗		4店舗		5店舗		6～10店舗		11～15店舗		16～20店舗		21店舗以上	
	事業者数	構成比	事業者数	構成比	事業者数	構成比	事業者数	構成比	事業者数	構成比	事業者数	構成比	事業者数	構成比	事業者数	構成比	事業者数	構成比	事業者数	構成比
	者	%	者	%	者	%	者	%	者	%	者	%	者	%	者	%	者	%	者	%
①一般酒販店	28,229	37.1	27,352	45.5	661	7.6	109	3.8	46	3.5	15	2.0	33	2.7	5	1.4	2	1.4	6	1.2
②コンビニエンスストア	28,569	37.6	17,926	29.8	6,162	70.4	2,069	71.2	908	68.1	481	65.4	700	56.8	188	50.9	49	33.8	86	17.7
③スーパーマーケット	2,496	3.3	1,513	2.5	261	3.0	105	3.6	85	6.4	67	9.1	150	12.2	78	21.1	44	30.3	193	39.6
④百貨店	93	0.1	39	0.1	13	0.1	8	0.3	4	0.3	2	0.3	13	1.1	5	1.4	5	3.4	4	0.8
⑤量販店(ディスカウントストア等)	562	0.7	377	0.6	71	0.8	39	1.3	7	0.5	10	1.4	21	1.7	7	1.9	7	4.8	23	4.7
⑥業務用卸主体店	1,910	2.5	1,545	2.6	200	2.3	67	2.3	24	1.8	17	2.3	33	2.7	6	1.6	4	2.8	14	2.9
⑦ホームセンター・ドラッグストア	275	0.4	104	0.2	27	0.3	11	0.4	6	0.5	8	1.1	19	1.5	13	3.5	7	4.8	80	16.4
⑧その他	13,944	18.3	11,270	18.7	1,352	15.5	496	17.1	253	19.0	135	18.4	263	21.3	67	18.2	27	18.6	81	16.6
合計	76,078	100.0	60,126	100.0	8,747	100.0	2,904	100.0	1,333	100.0	735	100.0	1,232	100.0	369	100.0	145	100.0	487	100.0



(2)販売場数

1-2-1 業態別販売場数

区分 業態	札幌国税局		仙台国税局		関東信越国税局		東京国税局		金沢国税局		名古屋国税局		大阪国税局	
	販売場数	構成比	販売場数	構成比	販売場数	構成比	販売場数	構成比	販売場数	構成比	販売場数	構成比	販売場数	構成比
	場	%	場	%	場	%	場	%	場	%	場	%	場	%
①一般酒販店	1,136	15.6	3,450	25.8	4,573	21.0	4,890	14.7	856	20.2	2,629	15.3	5,254	23.1
②コンビニエンスストア	2,914	40.0	4,080	30.6	7,553	34.8	13,813	41.4	1,197	28.3	6,691	38.8	7,753	34.2
③スーパーマーケット	898	12.3	1,443	10.8	2,704	12.4	5,219	15.6	447	10.6	2,134	12.4	3,234	14.2
④百貨店	9	0.1	34	0.3	63	0.3	94	0.3	7	0.2	30	0.2	54	0.2
⑤量販店(ディスカウントストア等)	117	1.6	209	1.6	437	2.0	541	1.6	76	1.8	369	2.1	422	1.9
⑥業務用卸主体店	165	2.3	280	2.1	343	1.6	680	2.0	97	2.3	336	1.9	455	2.0
⑦ホームセンター・ドラッグストア	734	10.1	1,831	13.7	3,002	13.8	3,184	9.5	761	18.0	2,639	15.3	2,412	10.6
⑧その他	1,307	18.0	2,026	15.2	3,052	14.0	4,939	14.8	788	18.6	2,411	14.0	3,116	13.7
合計	7,280	100.0	13,353	100.0	21,727	100.0	33,360	100.0	4,229	100.0	17,239	100.0	22,700	100.0

区分 業態	広島国税局		高松国税局		福岡国税局		熊本国税局		沖縄国税事務所		全国合計	
	販売場数	構成比	販売場数	構成比	販売場数	構成比	販売場数	構成比	販売場数	構成比	販売場数	構成比
	場	%	場	%	場	%	場	%	場	%	場	%
①一般酒販店	2,181	22.6	1,289	24.1	1,666	19.7	2,191	25.9	84	4.1	30,199	19.6
②コンビニエンスストア	3,030	31.4	1,561	29.2	3,035	35.8	2,505	29.6	740	35.7	54,872	35.7
③スーパーマーケット	1,452	15.1	720	13.5	1,106	13.1	1,020	12.1	249	12.0	20,626	13.4
④百貨店	40	0.4	10	0.2	31	0.4	17	0.2	1	0.0	390	0.3
⑤量販店(ディスカウントストア等)	198	2.1	137	2.6	338	4.0	295	3.5	34	1.6	3,173	2.1
⑥業務用卸主体店	162	1.7	99	1.9	210	2.5	151	1.8	41	2.0	3,019	2.0
⑦ホームセンター・ドラッグストア	1,088	11.3	646	12.1	819	9.7	829	9.8	84	4.1	18,029	11.7
⑧その他	1,486	15.4	887	16.6	1,264	14.9	1,445	17.1	841	40.5	23,562	15.3
合計	9,637	100.0	5,349	100.0	8,469	100.0	8,453	100.0	2,074	100.0	153,870	100.0

1-2-2 小売数量規模別販売場数(1)

(札幌国税局)

業態 小売数量規模	①一般酒販店		②コンビニエンスストア		③スーパーマーケット		④百貨店		⑤量販店 (ディスカウントストア等)		⑥業務用卸主体店		⑦ホームセンター ・ドラッグストア		⑧その他		合計	
	販売場数	構成比	販売場数	構成比	販売場数	構成比	販売場数	構成比	販売場数	構成比	販売場数	構成比	販売場数	構成比	販売場数	構成比	販売場数	構成比
	場	%	場	%	場	%	場	%	場	%	場	%	場	%	場	%	場	%
5ki以下	625	55.0	320	11.0	55	6.1	4	44.4	29	24.8	67	40.6	139	18.9	1,029	78.7	2,268	31.2
5ki超 10ki以下	139	12.2	197	6.8	22	2.4	0	－	4	3.4	15	9.1	45	6.1	86	6.6	508	7.0
10ki超 20ki以下	132	11.6	1,133	38.9	72	8.0	0	－	1	0.9	15	9.1	58	7.9	64	4.9	1,475	20.3
20ki超 30ki以下	54	4.8	796	27.3	56	6.2	0	－	6	5.1	9	5.5	59	8.0	23	1.8	1,003	13.8
30ki超 40ki以下	35	3.1	340	11.7	53	5.9	0	－	6	5.1	7	4.2	56	7.6	10	0.8	507	7.0
40ki超 50ki以下	34	3.0	84	2.9	33	3.7	0	－	3	2.6	6	3.6	68	9.3	8	0.6	236	3.2
50ki超 60ki以下	20	1.8	23	0.8	31	3.5	0	－	6	5.1	4	2.4	74	10.1	5	0.4	163	2.2
60ki超 80ki以下	34	3.0	13	0.4	31	3.5	0	－	12	10.3	5	3.0	125	17.0	2	0.2	222	3.0
80ki超 100ki以下	15	1.3	4	0.1	47	5.2	1	11.1	3	2.6	7	4.2	61	8.3	4	0.3	142	2.0
100ki超 200ki以下	21	1.8	4	0.1	183	20.4	1	11.1	17	14.5	13	7.9	48	6.5	15	1.1	302	4.1
200ki超 300ki以下	12	1.1	0	－	134	14.9	2	22.2	7	6.0	4	2.4	1	0.1	20	1.5	180	2.5
300ki超 500ki以下	8	0.7	0	－	127	14.1	1	11.1	16	13.7	5	3.0	0	－	25	1.9	182	2.5
500ki超 1,000ki以下	4	0.4	0	－	54	6.0	0	－	7	6.0	4	2.4	0	－	15	1.1	84	1.2
1,000ki超 2,000ki以下	1	0.1	0	－	0	－	0	－	0	－	2	1.2	0	－	0	－	3	0.0
2,000ki超 3,000ki以下	0	－	0	－	0	－	0	－	0	－	1	0.6	0	－	1	0.1	2	0.0
3,000ki超 5,000ki以下	2	0.2	0	－	0	－	0	－	0	－	1	0.6	0	－	0	－	3	0.0
5,000ki超 10,000ki以下	0	－	0	－	0	－	0	－	0	－	0	－	0	－	0	－	0	－
10,000ki超	0	－	0	－	0	－	0	－	0	－	0	－	0	－	0	－	0	－
合計	1,136	100.0	2,914	100.0	898	100.0	9	100.0	117	100.0	165	100.0	734	100.0	1,307	100.0	7,280	100.0

(仙台国税局)

業態 小売数量規模	①一般酒販店		②コンビニエンスストア		③スーパーマーケット		④百貨店		⑤量販店 (ディスカウントストア等)		⑥業務用卸主体店		⑦ホームセンター ・ドラッグストア		⑧その他		合計	
	販売場数	構成比	販売場数	構成比	販売場数	構成比	販売場数	構成比	販売場数	構成比	販売場数	構成比	販売場数	構成比	販売場数	構成比	販売場数	構成比
	場	%	場	%	場	%	場	%	場	%	場	%	場	%	場	%	場	%
5ki以下	2,239	64.9	237	5.8	101	7.0	11	32.4	51	24.4	94	33.6	217	11.9	1,688	83.3	4,638	34.7
5ki超 10ki以下	416	12.1	629	15.4	47	3.3	7	20.6	9	4.3	44	15.7	88	4.8	136	6.7	1,376	10.3
10ki超 20ki以下	294	8.5	2,373	58.2	62	4.3	3	8.8	7	3.3	36	12.9	160	8.7	65	3.2	3,000	22.5
20ki超 30ki以下	131	3.8	726	17.8	55	3.8	2	5.9	5	2.4	14	5.0	168	9.2	28	1.4	1,129	8.5
30ki超 40ki以下	59	1.7	92	2.3	54	3.7	3	8.8	4	1.9	13	4.6	153	8.4	12	0.6	390	2.9
40ki超 50ki以下	49	1.4	12	0.3	27	1.9	0	－	7	3.3	13	4.6	172	9.4	4	0.2	284	2.1
50ki超 60ki以下	30	0.9	4	0.1	45	3.1	3	8.8	4	1.9	7	2.5	171	9.3	6	0.3	270	2.0
60ki超 80ki以下	38	1.1	5	0.1	63	4.4	0	－	8	3.8	5	1.8	276	15.1	13	0.6	408	3.1
80ki超 100ki以下	30	0.9	0	－	79	5.5	1	2.9	7	3.3	12	4.3	193	10.5	19	0.9	341	2.6
100ki超 200ki以下	60	1.7	2	0.0	436	30.2	1	2.9	39	18.7	15	5.4	202	11.0	38	1.9	793	5.9
200ki超 300ki以下	18	0.5	0	－	275	19.1	1	2.9	19	9.1	10	3.6	17	0.9	9	0.4	349	2.6
300ki超 500ki以下	44	1.3	0	－	165	11.4	1	2.9	22	10.5	8	2.9	8	0.4	4	0.2	252	1.9
500ki超 1,000ki以下	41	1.2	0	－	31	2.1	1	2.9	27	12.9	5	1.8	6	0.3	3	0.1	114	0.9
1,000ki超 2,000ki以下	1	0.0	0	－	3	0.2	0	－	0	－	2	0.7	0	－	1	0.0	7	0.1
2,000ki超 3,000ki以下	0	－	0	－	0	－	0	－	0	－	0	－	0	－	0	－	0	－
3,000ki超 5,000ki以下	0	－	0	－	0	－	0	－	0	－	2	0.7	0	－	0	－	2	0.0
5,000ki超 10,000ki以下	0	－	0	－	0	－	0	－	0	－	0	－	0	－	0	－	0	－
10,000ki超	0	－	0	－	0	－	0	－	0	－	0	－	0	－	0	－	0	－
合計	3,450	100.0	4,080	100.0	1,443	100.0	34	100.0	209	100.0	280	100.0	1,831	100.0	2,026	100.0	13,353	100.0

1-2-2 小売数量規模別販売場数(2)

(関東信越国税局)

業態 小売数量規模	①一般酒販店		②コンビニエンスストア		③スーパーマーケット		④百貨店		⑤量販店 (ディスカウントストア等)		⑥業務用卸主体店		⑦ホームセンター ・ドラッグストア		⑧その他		合計	
	販売場数	構成比	販売場数	構成比	販売場数	構成比	販売場数	構成比	販売場数	構成比	販売場数	構成比	販売場数	構成比	販売場数	構成比	販売場数	構成比
	場	%	場	%	場	%	場	%	場	%	場	%	場	%	場	%	場	%
5ki以下	2,640	57.7	452	6.0	130	4.8	23	36.5	69	15.8	133	38.8	344	11.5	2,556	83.7	6,347	29.2
5ki超 10ki以下	623	13.6	1,054	14.0	66	2.4	6	9.5	13	3.0	45	13.1	157	5.2	182	6.0	2,146	9.9
10ki超 20ki以下	503	11.0	4,138	54.8	98	3.6	8	12.7	20	4.6	29	8.5	326	10.9	120	3.9	5,242	24.1
20ki超 30ki以下	215	4.7	1,596	21.1	90	3.3	2	3.2	12	2.7	21	6.1	277	9.2	34	1.1	2,247	10.3
30ki超 40ki以下	119	2.6	241	3.2	78	2.9	0	-	14	3.2	14	4.1	231	7.7	14	0.5	711	3.3
40ki超 50ki以下	80	1.7	46	0.6	90	3.3	4	6.3	10	2.3	7	2.0	235	7.8	8	0.3	480	2.2
50ki超 60ki以下	75	1.6	18	0.2	86	3.2	5	7.9	7	1.6	6	1.7	220	7.3	9	0.3	426	2.0
60ki超 80ki以下	79	1.7	6	0.1	231	8.5	3	4.8	13	3.0	12	3.5	399	13.3	22	0.7	765	3.5
80ki超 100ki以下	40	0.9	1	0.0	222	8.2	4	6.3	21	4.8	9	2.6	269	9.0	18	0.6	584	2.7
100ki超 200ki以下	88	1.9	1	0.0	845	31.3	4	6.3	65	14.9	15	4.4	456	15.2	57	1.9	1,531	7.0
200ki超 300ki以下	34	0.7	0	-	377	13.9	2	3.2	64	14.6	9	2.6	53	1.8	18	0.6	557	2.6
300ki超 500ki以下	44	1.0	0	-	306	11.3	1	1.6	82	18.8	20	5.8	27	0.9	7	0.2	487	2.2
500ki超 1,000ki以下	31	0.7	0	-	81	3.0	1	1.6	47	10.8	17	5.0	6	0.2	5	0.2	188	0.9
1,000ki超 2,000ki以下	1	0.0	0	-	4	0.1	0	-	0	-	3	0.9	2	0.1	2	0.1	12	0.1
2,000ki超 3,000ki以下	0	-	0	-	0	-	0	-	0	-	1	0.3	0	-	0	-	1	0.0
3,000ki超 5,000ki以下	1	0.0	0	-	0	-	0	-	0	-	1	0.3	0	-	0	-	2	0.0
5,000ki超 10,000ki以下	0	-	0	-	0	-	0	-	0	-	1	0.3	0	-	0	-	1	0.0
10,000ki超	0	-	0	-	0	-	0	-	0	-	0	-	0	-	0	-	0	-
合計	4,573	100.0	7,553	100.0	2,704	100.0	63	100.0	437	100.0	343	100.0	3,002	100.0	3,052	100.0	21,727	100.0

(東京国税局)

業態 小売数量規模	①一般酒販店		②コンビニエンスストア		③スーパーマーケット		④百貨店		⑤量販店 (ディスカウントストア等)		⑥業務用卸主体店		⑦ホームセンター ・ドラッグストア		⑧その他		合計	
	販売場数	構成比	販売場数	構成比	販売場数	構成比	販売場数	構成比	販売場数	構成比	販売場数	構成比	販売場数	構成比	販売場数	構成比	販売場数	構成比
	場	%	場	%	場	%	場	%	場	%	場	%	場	%	場	%	場	%
5ki以下	2,601	53.2	1,003	7.3	277	5.3	33	35.1	103	19.0	231	34.0	441	13.9	3,970	80.4	8,659	26.0
5ki超 10ki以下	651	13.3	905	6.6	107	2.1	4	4.3	21	3.9	63	9.3	309	9.7	275	5.6	2,335	7.0
10ki超 20ki以下	530	10.8	5,199	37.6	216	4.1	11	11.7	22	4.1	63	9.3	447	14.0	224	4.5	6,712	20.1
20ki超 30ki以下	244	5.0	4,667	33.8	228	4.4	6	6.4	19	3.5	27	4.0	362	11.4	100	2.0	5,653	16.9
30ki超 40ki以下	138	2.8	1,482	10.7	276	5.3	2	2.1	24	4.4	26	3.8	310	9.7	56	1.1	2,314	6.9
40ki超 50ki以下	93	1.9	338	2.4	375	7.2	1	1.1	19	3.5	14	2.1	207	6.5	38	0.8	1,085	3.3
50ki超 60ki以下	72	1.5	111	0.8	419	8.0	1	1.1	16	3.0	15	2.2	214	6.7	25	0.5	873	2.6
60ki超 80ki以下	102	2.1	65	0.5	641	12.3	4	4.3	20	3.7	22	3.2	304	9.5	30	0.6	1,188	3.6
80ki超 100ki以下	62	1.3	21	0.2	407	7.8	2	2.1	37	6.8	19	2.8	223	7.0	27	0.5	798	2.4
100ki超 200ki以下	127	2.6	20	0.1	1,108	21.2	7	7.4	90	16.6	49	7.2	315	9.9	87	1.8	1,803	5.4
200ki超 300ki以下	88	1.8	0	-	484	9.3	11	11.7	46	8.5	30	4.4	29	0.9	53	1.1	741	2.2
300ki超 500ki以下	111	2.3	0	-	421	8.1	8	8.5	63	11.6	32	4.7	17	0.5	25	0.5	677	2.0
500ki超 1,000ki以下	47	1.0	2	0.0	227	4.3	0	-	49	9.1	29	4.3	4	0.1	16	0.3	374	1.1
1,000ki超 2,000ki以下	6	0.1	0	-	31	0.6	0	-	7	1.3	29	4.3	2	0.1	7	0.1	82	0.2
2,000ki超 3,000ki以下	4	0.1	0	-	0	-	2	2.1	1	0.2	11	1.6	0	-	1	0.0	19	0.1
3,000ki超 5,000ki以下	9	0.2	0	-	0	-	1	1.1	2	0.4	7	1.0	0	-	3	0.1	22	0.1
5,000ki超 10,000ki以下	4	0.1	0	-	1	0.0	1	1.1	1	0.2	9	1.3	0	-	0	-	16	0.0
10,000ki超	1	0.0	0	-	1	0.0	0	-	1	0.2	4	0.6	0	-	2	0.0	9	0.0
合計	4,890	100.0	13,813	100.0	5,219	100.0	94	100.0	541	100.0	680	100.0	3,184	100.0	4,939	100.0	33,360	100.0

1-2-2 小売数量規模別販売場数(3)

(金沢国税局)

業態 小売数量規模	①一般酒販店		②コンビニエンスストア		③スーパーマーケット		④百貨店		⑤量販店 (ディスカウントストア等)		⑥業務用卸主体店		⑦ホームセンター ・ドラッグストア		⑧その他		合計	
	販売場数	構成比	販売場数	構成比	販売場数	構成比	販売場数	構成比	販売場数	構成比	販売場数	構成比	販売場数	構成比	販売場数	構成比	販売場数	構成比
	場	%	場	%	場	%	場	%	場	%	場	%	場	%	場	%	場	%
5ki以下	504	58.9	75	6.3	19	4.3	4	57.1	3	3.9	21	21.6	62	8.1	641	81.3	1,329	31.4
5ki超 10ki以下	122	14.3	174	14.5	10	2.2	0	－	0	－	10	10.3	20	2.6	62	7.9	398	9.4
10ki超 20ki以下	104	12.1	785	65.6	19	4.3	0	－	3	3.9	15	15.5	51	6.7	40	5.1	1,017	24.0
20ki超 30ki以下	32	3.7	130	10.9	25	5.6	0	－	3	3.9	13	13.4	72	9.5	8	1.0	283	6.7
30ki超 40ki以下	35	4.1	21	1.8	33	7.4	0	－	2	2.6	7	7.2	55	7.2	11	1.4	164	3.9
40ki超 50ki以下	16	1.9	8	0.7	34	7.6	0	－	2	2.6	4	4.1	43	5.7	4	0.5	111	2.6
50ki超 60ki以下	5	0.6	3	0.3	35	7.8	1	14.3	1	1.3	3	3.1	46	6.0	7	0.9	101	2.4
60ki超 80ki以下	14	1.6	0	－	59	13.2	2	28.6	2	2.6	3	3.1	134	17.6	3	0.4	217	5.1
80ki超 100ki以下	12	1.4	0	－	51	11.4	0	－	4	5.3	1	1.0	112	14.7	3	0.4	183	4.3
100ki超 200ki以下	4	0.5	1	0.1	124	27.7	0	－	7	9.2	3	3.1	145	19.1	5	0.6	289	6.8
200ki超 300ki以下	4	0.5	0	－	24	5.4	0	－	7	9.2	4	4.1	12	1.6	1	0.1	52	1.2
300ki超 500ki以下	2	0.2	0	－	12	2.7	0	－	23	30.3	7	7.2	7	0.9	0	－	51	1.2
500ki超 1,000ki以下	1	0.1	0	－	2	0.4	0	－	17	22.4	2	2.1	2	0.3	1	0.1	25	0.6
1,000ki超 2,000ki以下	1	0.1	0	－	0	－	0	－	2	2.6	3	3.1	0	－	1	0.1	7	0.2
2,000ki超 3,000ki以下	0	－	0	－	0	－	0	－	0	－	0	－	0	－	0	－	0	－
3,000ki超 5,000ki以下	0	－	0	－	0	－	0	－	0	－	1	1.0	0	－	0	－	1	0.0
5,000ki超 10,000ki以下	0	－	0	－	0	－	0	－	0	－	0	－	0	－	0	－	0	－
10,000ki超	0	－	0	－	0	－	0	－	0	－	0	－	0	－	1	0.1	1	0.0
合計	856	100.0	1,197	100.0	447	100.0	7	100.0	76	100.0	97	100.0	761	100.0	788	100.0	4,229	100.0

(名古屋国税局)

業態 小売数量規模	①一般酒販店		②コンビニエンスストア		③スーパーマーケット		④百貨店		⑤量販店 (ディスカウントストア等)		⑥業務用卸主体店		⑦ホームセンター ・ドラッグストア		⑧その他		合計	
	販売場数	構成比	販売場数	構成比	販売場数	構成比	販売場数	構成比	販売場数	構成比	販売場数	構成比	販売場数	構成比	販売場数	構成比	販売場数	構成比
	場	%	場	%	場	%	場	%	場	%	場	%	場	%	場	%	場	%
5ki以下	1,497	56.9	378	5.6	148	6.9	9	30.0	27	7.3	110	32.7	272	10.3	2,010	83.4	4,451	25.8
5ki超 10ki以下	380	14.5	844	12.6	105	4.9	5	16.7	2	0.5	30	8.9	207	7.8	139	5.8	1,712	9.9
10ki超 20ki以下	284	10.8	4,143	61.9	115	5.4	3	10.0	5	1.4	39	11.6	386	14.6	107	4.4	5,082	29.5
20ki超 30ki以下	124	4.7	1,147	17.1	107	5.0	2	6.7	8	2.2	31	9.2	279	10.6	39	1.6	1,737	10.1
30ki超 40ki以下	89	3.4	140	2.1	83	3.9	3	10.0	4	1.1	14	4.2	250	9.5	29	1.2	612	3.6
40ki超 50ki以下	53	2.0	23	0.3	75	3.5	0	－	8	2.2	14	4.2	201	7.6	13	0.5	387	2.2
50ki超 60ki以下	39	1.5	8	0.1	95	4.5	2	6.7	3	0.8	4	1.2	171	6.5	8	0.3	330	1.9
60ki超 80ki以下	36	1.4	5	0.1	229	10.7	0	－	5	1.4	14	4.2	343	13.0	24	1.0	656	3.8
80ki超 100ki以下	31	1.2	3	0.0	218	10.2	0	－	4	1.1	6	1.8	190	7.2	10	0.4	462	2.7
100ki超 200ki以下	45	1.7	0	－	590	27.6	4	13.3	28	7.6	18	5.4	282	10.7	19	0.8	986	5.7
200ki超 300ki以下	23	0.9	0	－	213	10.0	0	－	68	18.4	13	3.9	40	1.5	8	0.3	365	2.1
300ki超 500ki以下	12	0.5	0	－	123	5.8	1	3.3	127	34.4	18	5.4	17	0.6	2	0.1	300	1.7
500ki超 1,000ki以下	12	0.5	0	－	31	1.5	1	3.3	79	21.4	13	3.9	1	0.0	2	0.1	139	0.8
1,000ki超 2,000ki以下	3	0.1	0	－	2	0.1	0	－	1	0.3	8	2.4	0	－	0	－	14	0.1
2,000ki超 3,000ki以下	0	－	0	－	0	－	0	－	0	－	0	－	0	－	0	－	0	－
3,000ki超 5,000ki以下	1	0.0	0	－	0	－	0	－	0	－	3	0.9	0	－	0	－	4	0.0
5,000ki超 10,000ki以下	0	－	0	－	0	－	0	－	0	－	0	－	0	－	0	－	0	－
10,000ki超	0	－	0	－	0	－	0	－	0	－	1	0.3	0	－	1	0.0	2	0.0
合計	2,629	100.0	6,691	100.0	2,134	100.0	30	100.0	369	100.0	336	100.0	2,639	100.0	2,411	100.0	17,239	100.0

1-2-2 小売数量規模別販売場数(4)

(大阪国税局)

業態 小売数量規模	①一般酒販店		②コンビニエンスストア		③スーパーマーケット		④百貨店		⑤量販店 (ディスカウントストア等)		⑥業務用卸主体店		⑦ホームセンター ・ドラッグストア		⑧その他		合計	
	販売場数	構成比	販売場数	構成比	販売場数	構成比	販売場数	構成比	販売場数	構成比	販売場数	構成比	販売場数	構成比	販売場数	構成比	販売場数	構成比
	場	%	場	%	場	%	場	%	場	%	場	%	場	%	場	%	場	%
5ki以下	2,858	54.4	447	5.8	128	4.0	6	11.1	44	10.4	152	33.4	349	14.5	2,460	78.9	6,444	28.4
5ki超 10ki以下	814	15.5	738	9.5	70	2.2	4	7.4	8	1.9	29	6.4	264	10.9	142	4.6	2,069	9.1
10ki超 20ki以下	624	11.9	4,010	51.7	154	4.8	4	7.4	6	1.4	43	9.5	332	13.8	135	4.3	5,308	23.4
20ki超 30ki以下	241	4.6	1,945	25.1	144	4.5	4	7.4	6	1.4	20	4.4	248	10.3	60	1.9	2,668	11.8
30ki超 40ki以下	128	2.4	414	5.3	136	4.2	2	3.7	13	3.1	15	3.3	193	8.0	40	1.3	941	4.1
40ki超 50ki以下	98	1.9	124	1.6	173	5.3	5	9.3	8	1.9	19	4.2	174	7.2	33	1.1	634	2.8
50ki超 60ki以下	79	1.5	37	0.5	168	5.2	3	5.6	9	2.1	15	3.3	141	5.8	29	0.9	481	2.1
60ki超 80ki以下	111	2.1	25	0.3	314	9.7	2	3.7	7	1.7	9	2.0	192	8.0	38	1.2	698	3.1
80ki超 100ki以下	45	0.9	3	0.0	269	8.3	3	5.6	19	4.5	9	2.0	123	5.1	19	0.6	490	2.2
100ki超 200ki以下	107	2.0	8	0.1	892	27.6	5	9.3	67	15.9	46	10.1	322	13.3	70	2.2	1,517	6.7
200ki超 300ki以下	36	0.7	2	0.0	433	13.4	5	9.3	61	14.5	23	5.1	45	1.9	37	1.2	642	2.8
300ki超 500ki以下	51	1.0	0	-	268	8.3	4	7.4	90	21.3	23	5.1	12	0.5	40	1.3	488	2.1
500ki超 1,000ki以下	54	1.0	0	-	75	2.3	4	7.4	75	17.8	20	4.4	17	0.7	9	0.3	254	1.1
1,000ki超 2,000ki以下	5	0.1	0	-	10	0.3	3	5.6	6	1.4	13	2.9	0	-	4	0.1	41	0.2
2,000ki超 3,000ki以下	1	0.0	0	-	0	-	0	-	0	-	5	1.1	0	-	0	-	6	0.0
3,000ki超 5,000ki以下	2	0.0	0	-	0	-	0	-	1	0.2	7	1.5	0	-	0	-	10	0.0
5,000ki超 10,000ki以下	0	-	0	-	0	-	0	-	1	0.2	6	1.3	0	-	0	-	7	0.0
10,000ki超	0	-	0	-	0	-	0	-	1	0.2	1	0.2	0	-	0	-	2	0.0
合計	5,254	100.0	7,753	100.0	3,234	100.0	54	100.0	422	100.0	455	100.0	2,412	100.0	3,116	100.0	22,700	100.0

(広島国税局)

業態 小売数量規模	①一般酒販店		②コンビニエンスストア		③スーパーマーケット		④百貨店		⑤量販店 (ディスカウントストア等)		⑥業務用卸主体店		⑦ホームセンター ・ドラッグストア		⑧その他		合計	
	販売場数	構成比	販売場数	構成比	販売場数	構成比	販売場数	構成比	販売場数	構成比	販売場数	構成比	販売場数	構成比	販売場数	構成比	販売場数	構成比
	場	%	場	%	場	%	場	%	場	%	場	%	場	%	場	%	場	%
5ki以下	1,405	64.4	184	6.1	149	10.3	13	32.5	25	12.6	49	30.2	119	10.9	1,243	83.6	3,187	33.1
5ki超 10ki以下	256	11.7	371	12.2	56	3.9	3	7.5	2	1.0	23	14.2	55	5.1	85	5.7	851	8.8
10ki超 20ki以下	186	8.5	1,690	55.8	78	5.4	6	15.0	5	2.5	29	17.9	98	9.0	64	4.3	2,156	22.4
20ki超 30ki以下	89	4.1	663	21.9	56	3.9	1	2.5	5	2.5	15	9.3	75	6.9	19	1.3	923	9.6
30ki超 40ki以下	37	1.7	92	3.0	68	4.7	4	10.0	3	1.5	4	2.5	63	5.8	4	0.3	275	2.9
40ki超 50ki以下	29	1.3	19	0.6	67	4.6	1	2.5	2	1.0	6	3.7	88	8.1	8	0.5	220	2.3
50ki超 60ki以下	21	1.0	6	0.2	77	5.3	0	-	3	1.5	3	1.9	76	7.0	11	0.7	197	2.0
60ki超 80ki以下	36	1.7	2	0.1	152	10.5	4	10.0	14	7.1	3	1.9	146	13.4	20	1.3	377	3.9
80ki超 100ki以下	23	1.1	1	0.0	144	9.9	3	7.5	5	2.5	1	0.6	79	7.3	9	0.6	265	2.7
100ki超 200ki以下	44	2.0	2	0.1	401	27.6	3	7.5	19	9.6	8	4.9	249	22.9	17	1.1	743	7.7
200ki超 300ki以下	19	0.9	0	-	128	8.8	1	2.5	33	16.7	5	3.1	36	3.3	4	0.3	226	2.3
300ki超 500ki以下	17	0.8	0	-	58	4.0	0	-	55	27.8	4	2.5	4	0.4	2	0.1	140	1.5
500ki超 1,000ki以下	18	0.8	0	-	17	1.2	1	2.5	26	13.1	7	4.3	0	-	0	-	69	0.7
1,000ki超 2,000ki以下	1	0.0	0	-	0	-	0	-	1	0.5	3	1.9	0	-	0	-	5	0.1
2,000ki超 3,000ki以下	0	-	0	-	1	0.1	0	-	0	-	1	0.6	0	-	0	-	2	0.0
3,000ki超 5,000ki以下	0	-	0	-	0	-	0	-	0	-	1	0.6	0	-	0	-	1	0.0
5,000ki超 10,000ki以下	0	-	0	-	0	-	0	-	0	-	0	-	0	-	0	-	0	-
10,000ki超	0	-	0	-	0	-	0	-	0	-	0	-	0	-	0	-	0	-
合計	2,181	100.0	3,030	100.0	1,452	100.0	40	100.0	198	100.0	162	100.0	1,088	100.0	1,486	100.0	9,637	100.0

1-2-2 小売数量規模別販売場数(5)

(高松国税局)

業態 小売数量規模	①一般酒販店		②コンビニエンスストア		③スーパーマーケット		④百貨店		⑤量販店 (ディスカウントストア等)		⑥業務用卸主体店		⑦ホームセンター ・ドラッグストア		⑧その他		合計	
	販売場数	構成比	販売場数	構成比	販売場数	構成比	販売場数	構成比	販売場数	構成比	販売場数	構成比	販売場数	構成比	販売場数	構成比	販売場数	構成比
	場	%	場	%	場	%	場	%	場	%	場	%	場	%	場	%	場	%
5ki以下	863	67.0	145	9.3	68	9.4	0	-	15	10.9	26	26.3	80	12.4	720	81.2	1,917	35.8
5ki超 10ki以下	166	12.9	378	24.2	30	4.2	4	40.0	2	1.5	12	12.1	14	2.2	63	7.1	669	12.5
10ki超 20ki以下	104	8.1	914	58.6	43	6.0	2	20.0	2	1.5	12	12.1	59	9.1	40	4.5	1,176	22.0
20ki超 30ki以下	40	3.1	104	6.7	37	5.1	1	10.0	4	2.9	9	9.1	83	12.8	17	1.9	295	5.5
30ki超 40ki以下	21	1.6	12	0.8	27	3.8	0	-	1	0.7	2	2.0	55	8.5	7	0.8	125	2.3
40ki超 50ki以下	15	1.2	6	0.4	29	4.0	1	10.0	1	0.7	2	2.0	43	6.7	11	1.2	108	2.0
50ki超 60ki以下	21	1.6	2	0.1	37	5.1	0	-	3	2.2	5	5.1	38	5.9	7	0.8	113	2.1
60ki超 80ki以下	17	1.3	0	-	65	9.0	0	-	5	3.6	7	7.1	63	9.8	9	1.0	166	3.1
80ki超 100ki以下	5	0.4	0	-	52	7.2	1	10.0	2	1.5	3	3.0	38	5.9	2	0.2	103	1.9
100ki超 200ki以下	25	1.9	0	-	209	29.0	0	-	17	12.4	7	7.1	148	22.9	8	0.9	414	7.7
200ki超 300ki以下	9	0.7	0	-	90	12.5	1	10.0	36	26.3	4	4.0	25	3.9	1	0.1	166	3.1
300ki超 500ki以下	2	0.2	0	-	32	4.4	0	-	35	25.5	4	4.0	0	-	0	-	73	1.4
500ki超 1,000ki以下	1	0.1	0	-	1	0.1	0	-	13	9.5	4	4.0	0	-	1	0.1	20	0.4
1,000ki超 2,000ki以下	0	-	0	-	0	-	0	-	1	0.7	1	1.0	0	-	1	0.1	3	0.1
2,000ki超 3,000ki以下	0	-	0	-	0	-	0	-	0	-	1	1.0	0	-	0	-	1	0.0
3,000ki超 5,000ki以下	0	-	0	-	0	-	0	-	0	-	0	-	0	-	0	-	0	-
5,000ki超 10,000ki以下	0	-	0	-	0	-	0	-	0	-	0	-	0	-	0	-	0	-
10,000ki超	0	-	0	-	0	-	0	-	0	-	0	-	0	-	0	-	0	-
合計	1,289	100.0	1,561	100.0	720	100.0	10	100.0	137	100.0	99	100.0	646	100.0	887	100.0	5,349	100.0

(福岡国税局)

業態 小売数量規模	①一般酒販店		②コンビニエンスストア		③スーパーマーケット		④百貨店		⑤量販店 (ディスカウントストア等)		⑥業務用卸主体店		⑦ホームセンター ・ドラッグストア		⑧その他		合計	
	販売場数	構成比	販売場数	構成比	販売場数	構成比	販売場数	構成比	販売場数	構成比	販売場数	構成比	販売場数	構成比	販売場数	構成比	販売場数	構成比
	場	%	場	%	場	%	場	%	場	%	場	%	場	%	場	%	場	%
5ki以下	1,023	61.4	221	7.3	80	7.2	8	25.8	16	4.7	52	24.8	123	15.0	1,038	82.1	2,561	30.2
5ki超 10ki以下	186	11.2	393	12.9	34	3.1	1	3.2	5	1.5	14	6.7	74	9.0	59	4.7	766	9.0
10ki超 20ki以下	162	9.7	1,614	53.2	68	6.1	11	35.5	6	1.8	15	7.1	62	7.6	66	5.2	2,004	23.7
20ki超 30ki以下	72	4.3	631	20.8	72	6.5	1	3.2	8	2.4	22	10.5	44	5.4	28	2.2	878	10.4
30ki超 40ki以下	41	2.5	134	4.4	58	5.2	0	-	9	2.7	17	8.1	22	2.7	14	1.1	295	3.5
40ki超 50ki以下	28	1.7	25	0.8	65	5.9	0	-	3	0.9	5	2.4	19	2.3	8	0.6	153	1.8
50ki超 60ki以下	16	1.0	7	0.2	62	5.6	0	-	5	1.5	9	4.3	16	2.0	9	0.7	124	1.5
60ki超 80ki以下	33	2.0	6	0.2	113	10.2	2	6.5	12	3.6	7	3.3	36	4.4	7	0.6	216	2.6
80ki超 100ki以下	21	1.3	2	0.1	114	10.3	1	3.2	4	1.2	2	1.0	66	8.1	11	0.9	221	2.6
100ki超 200ki以下	51	3.1	2	0.1	286	25.9	2	6.5	64	18.9	24	11.4	334	40.8	14	1.1	777	9.2
200ki超 300ki以下	13	0.8	0	-	93	8.4	3	9.7	70	20.7	16	7.6	23	2.8	3	0.2	221	2.6
300ki超 500ki以下	13	0.8	0	-	47	4.2	2	6.5	92	27.2	13	6.2	0	-	4	0.3	171	2.0
500ki超 1,000ki以下	5	0.3	0	-	14	1.3	0	-	44	13.0	8	3.8	0	-	3	0.2	74	0.9
1,000ki超 2,000ki以下	0	-	0	-	0	-	0	-	0	-	4	1.9	0	-	0	-	4	0.0
2,000ki超 3,000ki以下	1	0.1	0	-	0	-	0	-	0	-	0	-	0	-	0	-	1	0.0
3,000ki超 5,000ki以下	1	0.1	0	-	0	-	0	-	0	-	2	1.0	0	-	0	-	3	0.0
5,000ki超 10,000ki以下	0	-	0	-	0	-	0	-	0	-	0	-	0	-	0	-	0	-
10,000ki超	0	-	0	-	0	-	0	-	0	-	0	-	0	-	0	-	0	-
合計	1,666	100.0	3,035	100.0	1,106	100.0	31	100.0	338	100.0	210	100.0	819	100.0	1,264	100.0	8,469	100.0

1-2-2 小売数量規模別販売場数(6)

(熊本国税局)

業態 小売数量規模	①一般酒販店		②コンビニエンスストア		③スーパーマーケット		④百貨店		⑤量販店 (ディスカウントストア等)		⑥業務用卸主体店		⑦ホームセンター ・ドラッグストア		⑧その他		合計	
	販売場数	構成比	販売場数	構成比	販売場数	構成比	販売場数	構成比	販売場数	構成比	販売場数	構成比	販売場数	構成比	販売場数	構成比	販売場数	構成比
	場	%	場	%	場	%	場	%	場	%	場	%	場	%	場	%	場	%
5ki以下	1,443	65.9	210	8.4	69	6.8	7	41.2	11	3.7	35	23.2	92	11.1	1,142	79.0	3,009	35.6
5ki超 10ki以下	268	12.2	387	15.4	40	3.9	0	-	2	0.7	14	9.3	55	6.6	138	9.6	904	10.7
10ki超 20ki以下	179	8.2	1,388	55.4	51	5.0	3	17.6	4	1.4	14	9.3	59	7.1	70	4.8	1,768	20.9
20ki超 30ki以下	84	3.8	423	16.9	101	9.9	0	-	8	2.7	14	9.3	32	3.9	26	1.8	688	8.1
30ki超 40ki以下	47	2.1	72	2.9	94	9.2	2	11.8	9	3.1	9	6.0	31	3.7	17	1.2	281	3.3
40ki超 50ki以下	42	1.9	14	0.6	87	8.5	0	-	7	2.4	6	4.0	13	1.6	15	1.0	184	2.2
50ki超 60ki以下	20	0.9	5	0.2	66	6.5	1	5.9	7	2.4	4	2.6	15	1.8	6	0.4	124	1.5
60ki超 80ki以下	23	1.0	4	0.2	128	12.5	1	5.9	10	3.4	10	6.6	32	3.9	6	0.4	214	2.5
80ki超 100ki以下	22	1.0	1	0.0	92	9.0	0	-	13	4.4	4	2.6	52	6.3	5	0.3	189	2.2
100ki超 200ki以下	40	1.8	1	0.0	200	19.6	0	-	78	26.4	19	12.6	385	46.4	10	0.7	733	8.7
200ki超 300ki以下	12	0.5	0	-	53	5.2	0	-	59	20.0	10	6.6	44	5.3	0	-	178	2.1
300ki超 500ki以下	6	0.3	0	-	31	3.0	3	17.6	65	22.0	6	4.0	14	1.7	4	0.3	129	1.5
500ki超 1,000ki以下	4	0.2	0	-	8	0.8	0	-	21	7.1	5	3.3	5	0.6	5	0.3	48	0.6
1,000ki超 2,000ki以下	1	0.0	0	-	0	-	0	-	1	0.3	1	0.7	0	-	0	-	3	0.0
2,000ki超 3,000ki以下	0	-	0	-	0	-	0	-	0	-	0	-	0	-	0	-	0	-
3,000ki超 5,000ki以下	0	-	0	-	0	-	0	-	0	-	0	-	0	-	0	-	0	-
5,000ki超 10,000ki以下	0	-	0	-	0	-	0	-	0	-	0	-	0	-	1	0.1	1	0.0
10,000ki超	0	-	0	-	0	-	0	-	0	-	0	-	0	-	0	-	0	-
合計	2,191	100.0	2,505	100.0	1,020	100.0	17	100.0	295	100.0	151	100.0	829	100.0	1,445	100.0	8,453	100.0

(沖縄国税事務所)

業態 小売数量規模	①一般酒販店		②コンビニエンスストア		③スーパーマーケット		④百貨店		⑤量販店 (ディスカウントストア等)		⑥業務用卸主体店		⑦ホームセンター ・ドラッグストア		⑧その他		合計	
	販売場数	構成比	販売場数	構成比	販売場数	構成比	販売場数	構成比	販売場数	構成比	販売場数	構成比	販売場数	構成比	販売場数	構成比	販売場数	構成比
	場	%	場	%	場	%	場	%	場	%	場	%	場	%	場	%	場	%
5ki以下	26	31.0	27	3.6	7	2.8	0	-	5	14.7	17	41.5	13	15.5	633	75.3	728	35.1
5ki超 10ki以下	7	8.3	25	3.4	3	1.2	0	-	0	-	0	-	8	9.5	58	6.9	101	4.9
10ki超 20ki以下	16	19.0	164	22.2	0	-	0	-	2	5.9	2	4.9	11	13.1	60	7.1	255	12.3
20ki超 30ki以下	5	6.0	315	42.6	2	0.8	0	-	0	-	3	7.3	12	14.3	35	4.2	372	17.9
30ki超 40ki以下	3	3.6	128	17.3	4	1.6	0	-	0	-	2	4.9	6	7.1	20	2.4	163	7.9
40ki超 50ki以下	2	2.4	47	6.4	2	0.8	0	-	1	2.9	2	4.9	6	7.1	5	0.6	65	3.1
50ki超 60ki以下	0	-	24	3.2	5	2.0	0	-	0	-	4	9.8	1	1.2	2	0.2	36	1.7
60ki超 80ki以下	3	3.6	9	1.2	4	1.6	1	100.0	0	-	2	4.9	2	2.4	5	0.6	26	1.3
80ki超 100ki以下	2	2.4	1	0.1	3	1.2	0	-	0	-	2	4.9	0	-	1	0.1	9	0.4
100ki超 200ki以下	3	3.6	0	-	75	30.1	0	-	4	11.8	2	4.9	18	21.4	10	1.2	112	5.4
200ki超 300ki以下	7	8.3	0	-	89	35.7	0	-	6	17.6	1	2.4	3	3.6	5	0.6	111	5.4
300ki超 500ki以下	4	4.8	0	-	45	18.1	0	-	13	38.2	0	-	4	4.8	2	0.2	68	3.3
500ki超 1,000ki以下	5	6.0	0	-	10	4.0	0	-	3	8.8	4	9.8	0	-	3	0.4	25	1.2
1,000ki超 2,000ki以下	1	1.2	0	-	0	-	0	-	0	-	0	-	0	-	1	0.1	2	0.1
2,000ki超 3,000ki以下	0	-	0	-	0	-	0	-	0	-	0	-	0	-	1	0.1	1	0.0
3,000ki超 5,000ki以下	0	-	0	-	0	-	0	-	0	-	0	-	0	-	0	-	0	-
5,000ki超 10,000ki以下	0	-	0	-	0	-	0	-	0	-	0	-	0	-	0	-	0	-
10,000ki超	0	-	0	-	0	-	0	-	0	-	0	-	0	-	0	-	0	-
合計	84	100.0	740	100.0	249	100.0	1	100.0	34	100.0	41	100.0	84	100.0	841	100.0	2,074	100.0

1-2-2 小売数量規模別販売場数(7)

(全国合計)

業態 小売数量規模	①一般酒販店		②コンビニエンスストア		③スーパーマーケット		④百貨店		⑤量販店 (ディスカウントストア等)		⑥業務用卸主体店		⑦ホームセンター ・ドラッグストア		⑧その他		合計	
	販売場数	構成比	販売場数	構成比	販売場数	構成比	販売場数	構成比	販売場数	構成比	販売場数	構成比	販売場数	構成比	販売場数	構成比	販売場数	構成比
	場	%	場	%	場	%	場	%	場	%	場	%	場	%	場	%	場	%
5ki以下	17,724	58.7	3,699	6.7	1,231	6.0	118	30.3	398	12.5	987	32.7	2,251	12.5	19,130	81.2	45,538	29.6
5ki超 10ki以下	4,028	13.3	6,095	11.1	590	2.9	34	8.7	68	2.1	299	9.9	1,296	7.2	1,425	6.0	13,835	9.0
10ki超 20ki以下	3,118	10.3	27,551	50.2	976	4.7	51	13.1	83	2.6	312	10.3	2,049	11.4	1,055	4.5	35,195	22.9
20ki超 30ki以下	1,331	4.4	13,143	24.0	973	4.7	19	4.9	84	2.6	198	6.6	1,711	9.5	417	1.8	17,876	11.6
30ki超 40ki以下	752	2.5	3,168	5.8	964	4.7	16	4.1	89	2.8	130	4.3	1,425	7.9	234	1.0	6,778	4.4
40ki超 50ki以下	539	1.8	746	1.4	1,057	5.1	12	3.1	71	2.2	98	3.2	1,269	7.0	155	0.7	3,947	2.6
50ki超 60ki以下	398	1.3	248	0.5	1,126	5.5	16	4.1	64	2.0	79	2.6	1,183	6.6	124	0.5	3,238	2.1
60ki超 80ki以下	526	1.7	140	0.3	2,030	9.8	19	4.9	108	3.4	99	3.3	2,052	11.4	179	0.8	5,153	3.3
80ki超 100ki以下	308	1.0	37	0.1	1,698	8.2	16	4.1	119	3.8	75	2.5	1,406	7.8	128	0.5	3,787	2.5
100ki超 200ki以下	615	2.0	41	0.1	5,349	25.9	27	6.9	495	15.6	219	7.3	2,904	16.1	350	1.5	10,000	6.5
200ki超 300ki以下	275	0.9	2	0.0	2,393	11.6	26	6.7	476	15.0	129	4.3	328	1.8	159	0.7	3,788	2.5
300ki超 500ki以下	314	1.0	0	-	1,635	7.9	21	5.4	683	21.5	140	4.6	110	0.6	115	0.5	3,018	2.0
500ki超 1,000ki以下	223	0.7	2	0.0	551	2.7	8	2.1	408	12.9	118	3.9	41	0.2	63	0.3	1,414	0.9
1,000ki超 2,000ki以下	21	0.1	0	-	50	0.2	3	0.8	19	0.6	69	2.3	4	0.0	17	0.1	183	0.1
2,000ki超 3,000ki以下	6	0.0	0	-	1	0.0	2	0.5	1	0.0	20	0.7	0	-	3	0.0	33	0.0
3,000ki超 5,000ki以下	16	0.1	0	-	0	-	1	0.3	3	0.1	25	0.8	0	-	3	0.0	48	0.0
5,000ki超 10,000ki以下	4	0.0	0	-	1	0.0	1	0.3	2	0.1	16	0.5	0	-	1	0.0	25	0.0
10,000ki超	1	0.0	0	-	1	0.0	0	-	2	0.1	6	0.2	0	-	4	0.0	14	0.0
合計	30,199	100.0	54,872	100.0	20,626	100.0	390	100.0	3,173	100.0	3,019	100.0	18,029	100.0	23,562	100.0	153,870	100.0



## 1-2-3 酒類売場面積別販売場数(1)

(札幌国税局)

業態 酒類売場面積	①一般酒販店		②コンビニエンスストア		③スーパーマーケット		④百貨店		⑤量販店 (ディスカウントストア等)		⑥業務用卸主体店		⑦ホームセンター ・ドラッグストア		⑧その他		合計	
	販売場数	構成比	販売場数	構成比	販売場数	構成比	販売場数	構成比	販売場数	構成比	販売場数	構成比	販売場数	構成比	販売場数	構成比	販売場数	構成比
	場	%	場	%	場	%	場	%	場	%	場	%	場	%	場	%	場	%
10㎡以下	327	41.7	2,048	86.6	94	13.3	2	66.7	16	15.1	32	40.0	173	24.1	573	62.9	3,265	57.5
10㎡超 20㎡以下	170	21.7	201	8.5	98	13.9	0	－	2	1.9	7	8.8	103	14.3	90	9.9	671	11.8
20㎡超 30㎡以下	70	8.9	75	3.2	50	7.1	0	－	19	17.9	4	5.0	228	31.8	63	6.9	509	9.0
30㎡超 40㎡以下	65	8.3	16	0.7	56	7.9	0	－	9	8.5	6	7.5	45	6.3	29	3.2	226	4.0
40㎡超 50㎡以下	31	3.9	8	0.3	40	5.7	0	－	7	6.6	7	8.8	40	5.6	16	1.8	149	2.6
50㎡超 100㎡以下	82	10.4	4	0.2	165	23.4	0	－	29	27.4	14	17.5	126	17.5	72	7.9	492	8.7
100㎡超	40	5.1	14	0.6	203	28.8	1	33.3	24	22.6	10	12.5	3	0.4	68	7.5	363	6.4
合計	785	100.0	2,366	100.0	706	100.0	3	100.0	106	100.0	80	100.0	718	100.0	911	100.0	5,675	100.0
1場あたり酒類売場面積(㎡)	34.8		7.9		97.9		60.5		79.4		58.5		31.5		30.1		31.4	

(仙台国税局)

業態 酒類売場面積	①一般酒販店		②コンビニエンスストア		③スーパーマーケット		④百貨店		⑤量販店 (ディスカウントストア等)		⑥業務用卸主体店		⑦ホームセンター ・ドラッグストア		⑧その他		合計	
	販売場数	構成比	販売場数	構成比	販売場数	構成比	販売場数	構成比	販売場数	構成比	販売場数	構成比	販売場数	構成比	販売場数	構成比	販売場数	構成比
	場	%	場	%	場	%	場	%	場	%	場	%	場	%	場	%	場	%
10㎡以下	1,018	36.5	2,552	75.3	129	9.4	16	55.2	33	18.2	63	41.4	242	14.2	1,003	64.4	5,056	45.3
10㎡超 20㎡以下	641	23.0	538	15.9	70	5.1	0	－	12	6.6	16	10.5	246	14.4	163	10.5	1,686	15.1
20㎡超 30㎡以下	327	11.7	186	5.5	78	5.7	0	－	6	3.3	13	8.6	593	34.8	89	5.7	1,292	11.6
30㎡超 40㎡以下	228	8.2	37	1.1	61	4.4	2	6.9	21	11.6	9	5.9	87	5.1	57	3.7	502	4.5
40㎡超 50㎡以下	142	5.1	18	0.5	61	4.4	0	－	6	3.3	4	2.6	377	22.1	38	2.4	646	5.8
50㎡超 100㎡以下	269	9.7	19	0.6	321	23.4	5	17.2	22	12.2	17	11.2	106	6.2	98	6.3	857	7.7
100㎡超	161	5.8	38	1.1	652	47.5	6	20.7	81	44.8	30	19.7	55	3.2	109	7.0	1,132	10.1
合計	2,786	100.0	3,388	100.0	1,372	100.0	29	100.0	181	100.0	152	100.0	1,706	100.0	1,557	100.0	11,171	100.0
1場あたり酒類売場面積(㎡)	49.0		10.1		126.2		128.3		128.6		94.1		39.2		53.4		47.9	

(関東信越国税局)

業態 酒類売場面積	①一般酒販店		②コンビニエンスストア		③スーパーマーケット		④百貨店		⑤量販店 (ディスカウントストア等)		⑥業務用卸主体店		⑦ホームセンター ・ドラッグストア		⑧その他		合計	
	販売場数	構成比	販売場数	構成比	販売場数	構成比	販売場数	構成比	販売場数	構成比	販売場数	構成比	販売場数	構成比	販売場数	構成比	販売場数	構成比
	場	%	場	%	場	%	場	%	場	%	場	%	場	%	場	%	場	%
10㎡以下	1,103	30.0	4,930	76.9	256	10.2	22	46.8	59	15.3	66	33.3	676	28.4	1,590	66.2	8,702	48.3
10㎡超 20㎡以下	825	22.4	871	13.6	182	7.2	0	－	43	11.2	29	14.6	1,042	43.7	238	9.9	3,230	17.9
20㎡超 30㎡以下	503	13.7	308	4.8	167	6.6	4	8.5	31	8.1	22	11.1	298	12.5	117	4.9	1,450	8.0
30㎡超 40㎡以下	397	10.8	87	1.4	147	5.8	1	2.1	17	4.4	10	5.1	59	2.5	76	3.2	794	4.4
40㎡超 50㎡以下	223	6.1	36	0.6	129	5.1	3	6.4	29	7.5	11	5.6	139	5.8	57	2.4	627	3.5
50㎡超 100㎡以下	442	12.0	49	0.8	652	25.9	7	14.9	85	22.1	26	13.1	65	2.7	125	5.2	1,451	8.1
100㎡超	184	5.0	126	2.0	982	39.0	10	21.3	121	31.4	34	17.2	105	4.4	200	8.3	1,762	9.8
合計	3,677	100.0	6,407	100.0	2,515	100.0	47	100.0	385	100.0	198	100.0	2,384	100.0	2,403	100.0	18,016	100.0
1場あたり酒類売場面積(㎡)	45.3		11.3		173.7		52.3		104.5		106.0		36.0		76.5		56.0	

## 1-2-3 酒類売場面積別販売場数(2)

(東京国税局)

業態 酒類売場面積	①一般酒販店		②コンビニエンスストア		③スーパーマーケット		④百貨店		⑤量販店 (ディスカウントストア等)		⑥業務用卸主体店		⑦ホームセンター ・ドラッグストア		⑧その他		合計	
	販売場数	構成比	販売場数	構成比	販売場数	構成比	販売場数	構成比	販売場数	構成比	販売場数	構成比	販売場数	構成比	販売場数	構成比	販売場数	構成比
	場	%	場	%	場	%	場	%	場	%	場	%	場	%	場	%	場	%
10㎡以下	1,055	27.6	8,836	77.3	1,758	37.0	28	43.8	99	21.5	79	22.7	988	37.6	2,309	63.0	15,152	55.8
10㎡超 20㎡以下	793	20.8	1,777	15.5	488	10.3	5	7.8	62	13.4	53	15.2	909	34.6	404	11.0	4,491	16.5
20㎡超 30㎡以下	535	14.0	442	3.9	373	7.9	1	1.6	41	8.9	37	10.6	398	15.1	232	6.3	2,059	7.6
30㎡超 40㎡以下	412	10.8	142	1.2	295	6.2	1	1.6	30	6.5	24	6.9	152	5.8	123	3.4	1,179	4.3
40㎡超 50㎡以下	250	6.5	50	0.4	253	5.3	4	6.3	21	4.6	17	4.9	73	2.8	104	2.8	772	2.8
50㎡超 100㎡以下	525	13.8	76	0.7	912	19.2	11	17.2	104	22.6	47	13.5	69	2.6	228	6.2	1,972	7.3
100㎡超	247	6.5	111	1.0	670	14.1	14	21.9	104	22.6	91	26.1	40	1.5	267	7.3	1,544	5.7
合計	3,817	100.0	11,434	100.0	4,749	100.0	64	100.0	461	100.0	348	100.0	2,629	100.0	3,667	100.0	27,169	100.0
1場あたり酒類売場面積(㎡)	40.8		9.6		64.4		68.3		93.0		181.9		19.7		51.2		33.9	

(金沢国税局)

業態 酒類売場面積	①一般酒販店		②コンビニエンスストア		③スーパーマーケット		④百貨店		⑤量販店 (ディスカウントストア等)		⑥業務用卸主体店		⑦ホームセンター ・ドラッグストア		⑧その他		合計	
	販売場数	構成比	販売場数	構成比	販売場数	構成比	販売場数	構成比	販売場数	構成比	販売場数	構成比	販売場数	構成比	販売場数	構成比	販売場数	構成比
	場	%	場	%	場	%	場	%	場	%	場	%	場	%	場	%	場	%
10㎡以下	191	29.9	692	75.5	34	11.2	4	66.7	4	6.7	10	18.5	74	11.1	419	71.9	1,428	44.2
10㎡超 20㎡以下	139	21.8	151	16.5	42	13.8	1	16.7	1	1.7	14	25.9	306	45.9	72	12.3	726	22.5
20㎡超 30㎡以下	95	14.9	34	3.7	53	17.4	0	－	1	1.7	2	3.7	18	2.7	25	4.3	228	7.1
30㎡超 40㎡以下	68	10.6	13	1.4	37	12.2	0	－	3	5.0	5	9.3	125	18.7	14	2.4	265	8.2
40㎡超 50㎡以下	55	8.6	8	0.9	30	9.9	0	－	3	5.0	1	1.9	60	9.0	13	2.2	170	5.3
50㎡超 100㎡以下	70	11.0	3	0.3	69	22.7	0	－	12	20.0	8	14.8	68	10.2	20	3.4	250	7.7
100㎡超	21	3.3	15	1.6	39	12.8	1	16.7	36	60.0	14	25.9	16	2.4	20	3.4	162	5.0
合計	639	100.0	916	100.0	304	100.0	6	100.0	60	100.0	54	100.0	667	100.0	583	100.0	3,229	100.0
1場あたり酒類売場面積(㎡)	37.6		10.8		93.0		31.3		182.3		213.6		32.9		71.0		45.9	

(名古屋国税局)

業態 酒類売場面積	①一般酒販店		②コンビニエンスストア		③スーパーマーケット		④百貨店		⑤量販店 (ディスカウントストア等)		⑥業務用卸主体店		⑦ホームセンター ・ドラッグストア		⑧その他		合計	
	販売場数	構成比	販売場数	構成比	販売場数	構成比	販売場数	構成比	販売場数	構成比	販売場数	構成比	販売場数	構成比	販売場数	構成比	販売場数	構成比
	場	%	場	%	場	%	場	%	場	%	場	%	場	%	場	%	場	%
10㎡以下	492	23.2	4,209	76.6	373	18.9	2	11.1	11	3.1	53	27.6	433	19.0	1,243	69.1	6,816	47.9
10㎡超 20㎡以下	465	21.9	876	15.9	221	11.2	1	5.6	13	3.7	32	16.7	806	35.4	179	9.9	2,593	18.2
20㎡超 30㎡以下	325	15.3	220	4.0	183	9.3	1	5.6	14	4.0	14	7.3	206	9.1	62	3.4	1,025	7.2
30㎡超 40㎡以下	262	12.3	85	1.5	246	12.5	1	5.6	9	2.5	13	6.8	391	17.2	51	2.8	1,058	7.4
40㎡超 50㎡以下	170	8.0	34	0.6	177	9.0	1	5.6	9	2.5	12	6.3	221	9.7	56	3.1	680	4.8
50㎡超 100㎡以下	303	14.3	16	0.3	444	22.5	7	38.9	54	15.3	29	15.1	170	7.5	108	6.0	1,131	8.0
100㎡超	105	4.9	53	1.0	329	16.7	5	27.8	243	68.8	39	20.3	49	2.2	100	5.6	923	6.5
合計	2,122	100.0	5,493	100.0	1,973	100.0	18	100.0	353	100.0	192	100.0	2,276	100.0	1,799	100.0	14,226	100.0
1場あたり酒類売場面積(㎡)	160.6		9.6		73.9		130.8		213.5		110.3		28.3		42.3		54.7	

1-2-3 酒類売場面積別販売場数(3)

(大阪国税局)

業態 酒類売場面積	①一般酒販店		②コンビニエンスストア		③スーパーマーケット		④百貨店		⑤量販店 (ディスカウントストア等)		⑥業務用卸主体店		⑦ホームセンター ・ドラッグストア		⑧その他		合計	
	販売場数	構成比	販売場数	構成比	販売場数	構成比	販売場数	構成比	販売場数	構成比	販売場数	構成比	販売場数	構成比	販売場数	構成比	販売場数	構成比
10㎡以下	1,038	26.0	4,588	76.6	723	24.8	8	17.4	38	10.6	57	24.4	781	40.8	1,498	65.9	8,731	49.3
10㎡超 20㎡以下	1,002	25.1	924	15.4	351	12.0	3	6.5	27	7.6	40	17.1	681	35.6	258	11.3	3,286	18.5
20㎡超 30㎡以下	722	18.1	282	4.7	357	12.2	1	2.2	17	4.8	22	9.4	41	2.1	130	5.7	1,572	8.9
30㎡超 40㎡以下	473	11.8	63	1.1	209	7.2	3	6.5	14	3.9	22	9.4	52	2.7	72	3.2	908	5.1
40㎡超 50㎡以下	256	6.4	29	0.5	200	6.9	4	8.7	21	5.9	13	5.6	224	11.7	55	2.4	802	4.5
50㎡超 100㎡以下	352	8.8	40	0.7	589	20.2	19	41.3	87	24.4	36	15.4	97	5.1	124	5.5	1,344	7.6
100㎡超	152	3.8	61	1.0	486	16.7	8	17.4	153	42.9	44	18.8	39	2.0	137	6.0	1,080	6.1
合計	3,995	100.0	5,987	100.0	2,915	100.0	46	100.0	357	100.0	234	100.0	1,915	100.0	2,274	100.0	17,723	100.0
1場あたり酒類売場面積(㎡)	34.1		9.3		87.0		99.5		165.4		119.7		23.3		36.2		37.5	

(広島国税局)

業態 酒類売場面積	①一般酒販店		②コンビニエンスストア		③スーパーマーケット		④百貨店		⑤量販店 (ディスカウントストア等)		⑥業務用卸主体店		⑦ホームセンター ・ドラッグストア		⑧その他		合計	
	販売場数	構成比	販売場数	構成比	販売場数	構成比	販売場数	構成比	販売場数	構成比	販売場数	構成比	販売場数	構成比	販売場数	構成比	販売場数	構成比
10㎡以下	574	35.5	1,740	73.5	201	16.0	10	38.5	18	9.9	45	43.7	309	30.3	780	71.9	3,677	48.0
10㎡超 20㎡以下	337	20.9	425	18.0	157	12.5	0	－	9	5.0	9	8.7	252	24.7	106	9.8	1,295	16.9
20㎡超 30㎡以下	224	13.9	109	4.6	173	13.7	2	7.7	4	2.2	9	8.7	79	7.8	46	4.2	646	8.4
30㎡超 40㎡以下	146	9.0	25	1.1	133	10.6	3	11.5	9	5.0	3	2.9	95	9.3	29	2.7	443	5.8
40㎡超 50㎡以下	87	5.4	17	0.7	89	7.1	1	3.8	18	9.9	3	2.9	248	24.3	19	1.8	482	6.3
50㎡超 100㎡以下	163	10.1	13	0.5	250	19.9	5	19.2	66	36.5	15	14.6	30	2.9	48	4.4	590	7.7
100㎡超	85	5.3	38	1.6	256	20.3	5	19.2	57	31.5	19	18.4	6	0.6	57	5.3	523	6.8
合計	1,616	100.0	2,367	100.0	1,259	100.0	26	100.0	181	100.0	103	100.0	1,019	100.0	1,085	100.0	7,656	100.0
1場あたり酒類売場面積(㎡)	39.4		11.0		105.5		69.4		139.8		95.2		31.7		28.2		42.1	

(高松国税局)

業態 酒類売場面積	①一般酒販店		②コンビニエンスストア		③スーパーマーケット		④百貨店		⑤量販店 (ディスカウントストア等)		⑥業務用卸主体店		⑦ホームセンター ・ドラッグストア		⑧その他		合計	
	販売場数	構成比	販売場数	構成比	販売場数	構成比	販売場数	構成比	販売場数	構成比	販売場数	構成比	販売場数	構成比	販売場数	構成比	販売場数	構成比
10㎡以下	343	35.6	945	75.1	76	11.7	4	44.4	9	7.0	17	27.4	210	34.9	440	69.0	2,044	47.4
10㎡超 20㎡以下	202	21.0	212	16.8	56	8.6	1	11.1	1	0.8	8	12.9	181	30.1	71	11.1	732	17.0
20㎡超 30㎡以下	144	15.0	47	3.7	60	9.2	0	－	5	3.9	3	4.8	29	4.8	29	4.5	317	7.4
30㎡超 40㎡以下	104	10.8	12	1.0	42	6.5	0	－	4	3.1	2	3.2	20	3.3	20	3.1	204	4.7
40㎡超 50㎡以下	52	5.4	6	0.5	38	5.8	2	22.2	19	14.7	5	8.1	153	25.5	8	1.3	283	6.6
50㎡超 100㎡以下	95	9.9	12	1.0	167	25.7	1	11.1	60	46.5	16	25.8	5	0.8	31	4.9	387	9.0
100㎡超	23	2.4	25	2.0	212	32.6	1	11.1	31	24.0	11	17.7	3	0.5	39	6.1	345	8.0
合計	963	100.0	1,259	100.0	651	100.0	9	100.0	129	100.0	62	100.0	601	100.0	638	100.0	4,312	100.0
1場あたり酒類売場面積(㎡)	27.2		10.7		156.1		35.6		118.0		131.2		28.3		30.0		46.7	

## 1-2-3 酒類売場面積別販売数(4)

(福岡国税局)

業態 酒類売場面積	①一般酒販店		②コンビニエンスストア		③スーパーマーケット		④百貨店		⑤量販店 (ディスカウントストア等)		⑥業務用卸主体店		⑦ホームセンター ・ドラッグストア		⑧その他		合計	
	販売場数	構成比	販売場数	構成比	販売場数	構成比	販売場数	構成比	販売場数	構成比	販売場数	構成比	販売場数	構成比	販売場数	構成比	販売場数	構成比
	場	%	場	%	場	%	場	%	場	%	場	%	場	%	場	%	場	%
10㎡以下	306	23.8	1,863	75.9	128	12.5	14	58.3	19	6.0	30	26.1	211	34.9	575	67.5	3,146	47.1
10㎡超 20㎡以下	280	21.8	370	15.1	125	12.2	2	8.3	22	7.0	21	18.3	75	12.4	86	10.1	981	14.7
20㎡超 30㎡以下	193	15.0	122	5.0	124	12.1	1	4.2	21	6.6	16	13.9	14	2.3	45	5.3	536	8.0
30㎡超 40㎡以下	158	12.3	38	1.5	135	13.2	1	4.2	26	8.2	2	1.7	7	1.2	18	2.1	385	5.8
40㎡超 50㎡以下	108	8.4	9	0.4	112	10.9	0	－	40	12.7	8	7.0	280	46.3	33	3.9	590	8.8
50㎡超 100㎡以下	165	12.9	26	1.1	262	25.5	3	12.5	104	32.9	17	14.8	13	2.1	51	6.0	641	9.6
100㎡超	74	5.8	26	1.1	140	13.6	3	12.5	84	26.6	21	18.3	5	0.8	44	5.2	397	5.9
合計	1,284	100.0	2,454	100.0	1,026	100.0	24	100.0	316	100.0	115	100.0	605	100.0	852	100.0	6,676	100.0
1場あたり酒類売場面積(㎡)	43.7		10.0		94.9		34.0		93.3		117.6		32.4		107.2		49.8	

(熊本国税局)

業態 酒類売場面積	①一般酒販店		②コンビニエンスストア		③スーパーマーケット		④百貨店		⑤量販店 (ディスカウントストア等)		⑥業務用卸主体店		⑦ホームセンター ・ドラッグストア		⑧その他		合計	
	販売場数	構成比	販売場数	構成比	販売場数	構成比	販売場数	構成比	販売場数	構成比	販売場数	構成比	販売場数	構成比	販売場数	構成比	販売場数	構成比
	場	%	場	%	場	%	場	%	場	%	場	%	場	%	場	%	場	%
10㎡以下	649	42.1	1,372	75.4	124	14.6	7	50.0	11	4.0	33	39.3	150	22.0	763	71.8	3,109	49.1
10㎡超 20㎡以下	320	20.8	301	16.5	126	14.8	1	7.1	8	2.9	16	19.0	76	11.1	103	9.7	951	15.0
20㎡超 30㎡以下	172	11.2	57	3.1	112	13.1	0	－	9	3.3	4	4.8	25	3.7	39	3.7	418	6.6
30㎡超 40㎡以下	141	9.1	31	1.7	85	10.0	1	7.1	23	8.4	7	8.3	14	2.0	25	2.4	327	5.2
40㎡超 50㎡以下	68	4.4	4	0.2	80	9.4	0	－	52	19.0	3	3.6	355	52.0	18	1.7	580	9.2
50㎡超 100㎡以下	133	8.6	24	1.3	193	22.7	3	21.4	107	39.1	12	14.3	33	4.8	65	6.1	570	9.0
100㎡超	58	3.8	30	1.6	132	15.5	2	14.3	64	23.4	9	10.7	30	4.4	50	4.7	375	5.9
合計	1,541	100.0	1,819	100.0	852	100.0	14	100.0	274	100.0	84	100.0	683	100.0	1,063	100.0	6,330	100.0
1場あたり酒類売場面積(㎡)	30.9		14.7		93.8		50.3		96.5		55.9		45.9		33.8		40.0	

(沖縄国税事務所)

業態 酒類売場面積	①一般酒販店		②コンビニエンスストア		③スーパーマーケット		④百貨店		⑤量販店 (ディスカウントストア等)		⑥業務用卸主体店		⑦ホームセンター ・ドラッグストア		⑧その他		合計	
	販売場数	構成比	販売場数	構成比	販売場数	構成比	販売場数	構成比	販売場数	構成比	販売場数	構成比	販売場数	構成比	販売場数	構成比	販売場数	構成比
	場	%	場	%	場	%	場	%	場	%	場	%	場	%	場	%	場	%
10㎡以下	11	18.3	525	90.1	16	12.2	1	100.0	6	17.6	5	20.0	24	42.9	460	76.7	1,048	70.3
10㎡超 20㎡以下	6	10.0	29	5.0	33	25.2	0	－	4	11.8	10	40.0	13	23.2	62	10.3	157	10.5
20㎡超 30㎡以下	7	11.7	12	2.1	28	21.4	0	－	5	14.7	3	12.0	7	12.5	24	4.0	86	5.8
30㎡超 40㎡以下	5	8.3	6	1.0	20	15.3	0	－	2	5.9	1	4.0	4	7.1	16	2.7	54	3.6
40㎡超 50㎡以下	3	5.0	0	－	18	13.7	0	－	1	2.9	3	12.0	1	1.8	6	1.0	32	2.1
50㎡超 100㎡以下	21	35.0	0	－	14	10.7	0	－	14	41.2	2	8.0	5	8.9	18	3.0	74	5.0
100㎡超	7	11.7	11	1.9	2	1.5	0	－	2	5.9	1	4.0	2	3.6	14	2.3	39	2.6
合計	60	100.0	583	100.0	131	100.0	1	100.0	34	100.0	25	100.0	56	100.0	600	100.0	1,490	100.0
1場あたり酒類売場面積(㎡)	56.8		6.8		33.1		5.5		43.7		28.3		31.7		15.3		16.7	

1-2-3 酒類売場面積別販売場数(5)

(全国合計)

業態 酒類売場面積	①一般酒販店		②コンビニエンスストア		③スーパーマーケット		④百貨店		⑤量販店 (ディスカウントストア等)		⑥業務用卸主体店		⑦ホームセンター ・ドラッグストア		⑧その他		合計	
	販売場数	構成比	販売場数	構成比	販売場数	構成比	販売場数	構成比	販売場数	構成比	販売場数	構成比	販売場数	構成比	販売場数	構成比	販売場数	構成比
	場	%	場	%	場	%	場	%	場	%	場	%	場	%	場	%	場	%
10㎡以下	7,107	30.5	34,300	77.1	3,912	21.2	118	41.1	323	11.4	490	29.8	4,271	28.0	11,653	66.8	62,174	50.3
10㎡超 20㎡以下	5,180	22.2	6,675	15.0	1,949	10.6	14	4.9	204	7.2	255	15.5	4,690	30.7	1,832	10.5	20,799	16.8
20㎡超 30㎡以下	3,317	14.2	1,894	4.3	1,758	9.5	10	3.5	173	6.1	149	9.0	1,936	12.7	901	5.2	10,138	8.2
30㎡超 40㎡以下	2,459	10.6	555	1.2	1,466	7.9	13	4.5	167	5.9	104	6.3	1,051	6.9	530	3.0	6,345	5.1
40㎡超 50㎡以下	1,445	6.2	219	0.5	1,227	6.6	15	5.2	226	8.0	87	5.3	2,171	14.2	423	2.4	5,813	4.7
50㎡超 100㎡以下	2,620	11.3	282	0.6	4,038	21.9	61	21.3	744	26.2	239	14.5	787	5.2	988	5.7	9,759	7.9
100㎡超	1,157	5.0	548	1.2	4,103	22.2	56	19.5	1,000	35.2	323	19.6	353	2.3	1,105	6.3	8,645	7.0
合計	23,285	100.0	44,473	100.0	18,453	100.0	287	100.0	2,837	100.0	1,647	100.0	15,259	100.0	17,432	100.0	123,673	100.0
1場あたり酒類売場面積(㎡)	50.9		10.1		99.1		74.9		126.2		122.0		30.1		49.8		43.4	

1-2-4 酒類売場面積割合別販売場数

区分 酒類売場面積割合	札幌国税局		仙台国税局		関東信越国税局		東京国税局		金沢国税局		名古屋国税局		大阪国税局	
	販売場数	構成比	販売場数	構成比	販売場数	構成比	販売場数	構成比	販売場数	構成比	販売場数	構成比	販売場数	構成比
	場	%	場	%	場	%	場	%	場	%	場	%	場	%
10%未満	4,331	76.3	7,400	66.2	12,374	68.7	19,557	72.0	2,264	70.1	10,346	72.7	11,681	65.9
10%以上20%未満	502	8.8	1,137	10.2	1,646	9.1	2,448	9.0	260	8.1	1,176	8.3	1,483	8.4
20%以上30%未満	203	3.6	538	4.8	688	3.8	898	3.3	99	3.1	392	2.8	569	3.2
30%以上40%未満	136	2.4	423	3.8	543	3.0	605	2.2	69	2.1	291	2.0	538	3.0
40%以上50%未満	67	1.2	285	2.6	339	1.9	445	1.6	76	2.4	342	2.4	441	2.5
50%以上60%未満	93	1.6	296	2.6	480	2.7	537	2.0	85	2.6	329	2.3	574	3.2
60%以上70%未満	51	0.9	225	2.0	350	1.9	452	1.7	66	2.0	260	1.8	462	2.6
70%以上80%未満	51	0.9	160	1.4	294	1.6	396	1.5	53	1.6	214	1.5	346	2.0
80%以上90%未満	41	0.7	117	1.0	240	1.3	355	1.3	42	1.3	189	1.3	335	1.9
90%以上	200	3.5	590	5.3	1,062	5.9	1,476	5.4	215	6.7	687	4.8	1,294	7.3
合計	5,675	100.0	11,171	100.0	18,016	100.0	27,169	100.0	3,229	100.0	14,226	100.0	17,723	100.0

区分 酒類売場面積割合	広島国税局		高松国税局		福岡国税局		熊本国税局		沖縄国税事務所		全国合計	
	販売場数	構成比	販売場数	構成比	販売場数	構成比	販売場数	構成比	販売場数	構成比	販売場数	構成比
	場	%	場	%	場	%	場	%	場	%	場	%
10%未満	5,305	69.3	2,894	67.1	4,538	68.0	4,178	66.0	1,207	81.0	86,075	69.6
10%以上20%未満	690	9.0	365	8.5	549	8.2	634	10.0	116	7.8	11,006	8.9
20%以上30%未満	279	3.6	174	4.0	224	3.4	316	5.0	43	2.9	4,423	3.6
30%以上40%未満	200	2.6	125	2.9	202	3.0	226	3.6	16	1.1	3,374	2.7
40%以上50%未満	148	1.9	96	2.2	132	2.0	140	2.2	14	0.9	2,525	2.0
50%以上60%未満	194	2.5	110	2.6	177	2.7	159	2.5	18	1.2	3,052	2.5
60%以上70%未満	142	1.9	98	2.3	163	2.4	118	1.9	12	0.8	2,399	1.9
70%以上80%未満	129	1.7	82	1.9	127	1.9	104	1.6	16	1.1	1,972	1.6
80%以上90%未満	102	1.3	52	1.2	109	1.6	70	1.1	6	0.4	1,658	1.3
90%以上	467	6.1	316	7.3	455	6.8	385	6.1	42	2.8	7,189	5.8
合計	7,656	100.0	4,312	100.0	6,676	100.0	6,330	100.0	1,490	100.0	123,673	100.0

(3)小売数量

1-3-1 業態別小売数量

区分 業態	札幌国税局		仙台国税局		関東信越国税局		東京国税局		金沢国税局		名古屋国税局		大阪国税局	
	小売数量	構成比	小売数量	構成比	小売数量	構成比	小売数量	構成比	小売数量	構成比	小売数量	構成比	小売数量	構成比
①一般酒販店	kl 32,672	% 9.4	kl 83,109	% 14.5	kl 106,300	% 10.4	kl 260,177	% 12.5	kl 12,341	% 6.4	kl 56,770	% 7.4	kl 148,077	% 11.8
②コンビニエンスストア	57,100	16.3	61,707	10.7	120,875	11.8	285,066	13.7	17,283	8.9	101,995	13.3	138,345	11.0
③スーパーマーケット	155,886	44.6	238,787	41.6	437,177	42.7	788,621	38.0	43,572	22.5	253,219	33.0	470,316	37.5
④百貨店	1,044	0.3	2,272	0.4	3,588	0.4	22,030	1.1	217	0.1	2,030	0.3	10,832	0.9
⑤量販店(ディスカウントストア等)	17,921	5.1	39,584	6.9	93,402	9.1	125,672	6.1	27,498	14.2	121,589	15.8	145,211	11.6
⑥業務用卸主体店	18,421	5.3	25,449	4.4	45,748	4.5	267,197	12.9	13,902	7.2	69,207	9.0	145,186	11.6
⑦ホームセンター・ドラッグストア	32,107	9.2	103,185	18.0	185,206	18.1	150,873	7.3	53,961	27.9	136,265	17.8	133,618	10.7
⑧その他	34,089	9.8	20,060	3.5	32,150	3.1	176,884	8.5	24,594	12.7	26,605	3.5	61,867	4.9
合計	349,240	100.0	574,153	100.0	1,024,446	100.0	2,076,520	100.0	193,367	100.0	767,680	100.0	1,253,452	100.0

区分 業態	広島国税局		高松国税局		福岡国税局		熊本国税局		沖縄国税事務所		全国合計	
	小売数量	構成比	小売数量	構成比	小売数量	構成比	小売数量	構成比	小売数量	構成比	小売数量	構成比
①一般酒販店	kl 48,288	% 11.6	kl 16,225	% 7.6	kl 38,681	% 9.3	kl 32,083	% 9.2	kl 8,956	% 7.6	kl 843,679	% 10.9
②コンビニエンスストア	48,946	11.7	19,146	9.0	49,600	12.0	37,672	10.8	19,064	16.2	956,797	12.3
③スーパーマーケット	157,510	37.7	80,040	37.5	119,692	28.9	88,135	25.4	57,208	48.6	2,890,165	37.3
④百貨店	2,079	0.5	426	0.2	2,348	0.6	1,345	0.4	75	0.1	48,286	0.6
⑤量販店(ディスカウントストア等)	52,213	12.5	35,828	16.8	92,946	22.4	68,528	19.7	8,705	7.4	829,096	10.7
⑥業務用卸主体店	20,478	4.9	11,075	5.2	34,407	8.3	15,777	4.5	4,068	3.5	670,916	8.7
⑦ホームセンター・ドラッグストア	77,426	18.5	43,364	20.3	64,677	15.6	83,795	24.1	6,021	5.1	1,070,499	13.8
⑧その他	10,583	2.5	7,238	3.4	12,471	3.0	20,197	5.8	13,704	11.6	440,441	5.7
合計	417,522	100.0	213,342	100.0	414,822	100.0	347,533	100.0	117,802	100.0	7,749,877	100.0

1-3-2 品目別小売数量(1)

(札幌国税局)

業態 品目	①一般酒販店		②コンビニエンスストア		③スーパーマーケット		④百貨店		⑤量販店 (ディスカウントストア等)		⑥業務用卸主体店		⑦ホームセンター ・ドラッグストア		⑧その他		合計	
	小売数量	構成比	小売数量	構成比	小売数量	構成比	小売数量	構成比	小売数量	構成比	小売数量	構成比	小売数量	構成比	小売数量	構成比	小売数量	構成比
清酒	2,716	8.3	1,526	2.7	7,167	4.6	154	14.7	726	4.1	740	4.0	1,018	3.2	1,673	4.9	15,719	4.5
合成清酒	103	0.3	8	0.0	405	0.3	0	-	38	0.2	254	1.4	69	0.2	83	0.2	960	0.3
連続式蒸留焼酎	1,364	4.2	4,651	8.1	11,405	7.3	1	0.1	1,259	7.0	717	3.9	2,271	7.1	1,967	5.8	23,635	6.8
単式蒸留焼酎	526	1.6	396	0.7	2,551	1.6	17	1.6	355	2.0	185	1.0	468	1.5	394	1.2	4,891	1.4
みりん	242	0.7	26	0.0	1,728	1.1	2	0.2	124	0.7	636	3.5	98	0.3	527	1.5	3,384	1.0
ビール	20,779	63.6	14,757	25.8	37,710	24.2	648	62.1	4,772	26.6	12,357	67.1	5,663	17.6	10,972	32.2	107,658	30.8
果実酒	1,511	4.6	2,661	4.7	4,461	2.9	194	18.6	570	3.2	632	3.4	665	2.1	1,483	4.3	12,176	3.5
甘味果実酒	38	0.1	25	0.0	156	0.1	0	0.0	22	0.1	73	0.4	27	0.1	54	0.2	397	0.1
ウイスキー	847	2.6	1,341	2.3	4,020	2.6	22	2.1	807	4.5	561	3.0	839	2.6	841	2.5	9,278	2.7
ブランデー	19	0.1	11	0.0	51	0.0	0	0.0	16	0.1	13	0.1	10	0.0	26	0.1	147	0.0
原料用アルコール	0	0.0	3	0.0	36	0.0	0	-	0	0.0	0	-	0	-	0	0.0	39	0.0
発泡酒	817	2.5	6,955	12.2	17,519	11.2	1	0.1	2,123	11.8	198	1.1	3,809	11.9	5,210	15.3	36,633	10.5
その他の醸造酒	111	0.3	1,005	1.8	4,446	2.9	0	0.0	433	2.4	105	0.6	1,082	3.4	1,191	3.5	8,374	2.4
スピリッツ	437	1.3	8,146	14.3	11,004	7.1	1	0.1	1,149	6.4	126	0.7	5,179	16.1	1,951	5.7	27,993	8.0
リキュール	3,159	9.7	15,586	27.3	53,228	34.1	5	0.5	5,526	30.8	1,822	9.9	10,909	34.0	7,715	22.6	97,951	28.0
雑酒	2	0.0	1	0.0	0	0.0	0	0.0	0	0.0	1	0.0	0	0.0	1	0.0	5	0.0
粉末酒	0	-	0	0.0	0	-	0	-	0	-	0	0.0	0	-	0	0.0	1	0.0
合計	32,672	100.0	57,100	100.0	155,886	100.0	1,044	100.0	17,921	100.0	18,421	100.0	32,107	100.0	34,089	100.0	349,240	100.0

(仙台国税局)

業態 品目	①一般酒販店		②コンビニエンスストア		③スーパーマーケット		④百貨店		⑤量販店 (ディスカウントストア等)		⑥業務用卸主体店		⑦ホームセンター ・ドラッグストア		⑧その他		合計	
	小売数量	構成比	小売数量	構成比	小売数量	構成比	小売数量	構成比	小売数量	構成比	小売数量	構成比	小売数量	構成比	小売数量	構成比	小売数量	構成比
清酒	10,595	12.7	2,078	3.4	13,079	5.5	354	15.6	2,233	5.6	1,267	5.0	3,771	3.7	2,650	13.2	36,026	6.3
合成清酒	171	0.2	8	0.0	727	0.3	0	0.0	91	0.2	605	2.4	310	0.3	69	0.3	1,982	0.3
連続式蒸留焼酎	2,801	3.4	1,669	2.7	12,403	5.2	2	0.1	2,094	5.3	672	2.6	6,587	6.4	540	2.7	26,769	4.7
単式蒸留焼酎	4,307	5.2	1,431	2.3	8,565	3.6	165	7.3	2,629	6.6	538	2.1	3,806	3.7	563	2.8	22,005	3.8
みりん	314	0.4	20	0.0	1,687	0.7	3	0.1	193	0.5	1,579	6.2	370	0.4	710	3.5	4,875	0.8
ビール	33,156	39.9	13,660	22.1	52,057	21.8	1,125	49.5	10,348	26.1	15,460	60.7	17,078	16.6	5,596	27.9	148,481	25.9
果実酒	2,708	3.3	1,365	2.2	6,316	2.6	327	14.4	1,152	2.9	1,074	4.2	1,700	1.6	1,645	8.2	16,287	2.8
甘味果実酒	73	0.1	45	0.1	181	0.1	20	0.9	40	0.1	50	0.2	54	0.1	52	0.3	514	0.1
ウイスキー	2,970	3.6	1,502	2.4	5,692	2.4	46	2.0	1,788	4.5	932	3.7	2,748	2.7	438	2.2	16,117	2.8
ブランデー	79	0.1	8	0.0	79	0.0	34	1.5	39	0.1	28	0.1	32	0.0	19	0.1	318	0.1
原料用アルコール	2	0.0	4	0.0	2	0.0	0	0.0	0	0.0	0	-	1	0.0	5	0.0	13	0.0
発泡酒	4,877	5.9	5,064	8.2	23,153	9.7	17	0.8	3,307	8.4	213	0.8	12,653	12.3	1,316	6.6	50,600	8.8
その他の醸造酒	1,411	1.7	1,163	1.9	7,508	3.1	2	0.1	1,105	2.8	137	0.5	3,842	3.7	483	2.4	15,653	2.7
スピリッツ	4,640	5.6	14,469	23.4	27,598	11.6	11	0.5	3,026	7.6	341	1.3	18,131	17.6	1,467	7.3	69,684	12.1
リキュール	14,996	18.0	19,220	31.1	79,735	33.4	164	7.2	11,533	29.1	2,545	10.0	32,094	31.1	4,501	22.4	164,787	28.7
雑酒	8	0.0	0	0.0	7	0.0	1	0.0	4	0.0	7	0.0	9	0.0	7	0.0	42	0.0
粉末酒	0	0.0	0	0.0	0	-	0	-	0	0.0	0	-	0	-	0	0.0	0	0.0
合計	83,109	100.0	61,707	100.0	238,787	100.0	2,272	100.0	39,584	100.0	25,449	100.0	103,185	100.0	20,060	100.0	574,153	100.0



1-3-2 品目別小売数量(2)

(関東信越国税局)

業態 品目	①一般酒販店		②コンビニエンスストア		③スーパーマーケット		④百貨店		⑤量販店 (ディスカウントストア等)		⑥業務用卸主体店		⑦ホームセンター ・ドラッグストア		⑧その他		合計	
	小売数量	構成比	小売数量	構成比	小売数量	構成比	小売数量	構成比	小売数量	構成比	小売数量	構成比	小売数量	構成比	小売数量	構成比	小売数量	構成比
清酒	18,567	17.5	3,566	3.0	24,126	5.5	324	9.0	3,974	4.3	1,603	3.5	6,629	3.6	3,411	10.6	62,199	6.1
合成清酒	277	0.3	9	0.0	837	0.2	0	0.0	146	0.2	688	1.5	624	0.3	122	0.4	2,703	0.3
連続式蒸留焼酎	3,630	3.4	3,912	3.2	25,233	5.8	25	0.7	5,487	5.9	2,614	5.7	12,145	6.6	857	2.7	53,903	5.3
単式蒸留焼酎	5,409	5.1	2,352	1.9	14,242	3.3	88	2.5	5,083	5.4	912	2.0	7,558	4.1	877	2.7	36,522	3.6
みりん	575	0.5	27	0.0	4,242	1.0	11	0.3	353	0.4	2,050	4.5	1,276	0.7	1,598	5.0	10,131	1.0
ビール	47,468	44.7	26,792	22.2	93,260	21.3	2,359	65.7	19,739	21.1	27,891	61.0	31,264	16.9	10,403	32.4	259,176	25.3
果実酒	3,766	3.5	3,006	2.5	15,750	3.6	263	7.3	2,764	3.0	1,830	4.0	3,225	1.7	2,457	7.6	33,060	3.2
甘味果実酒	103	0.1	91	0.1	348	0.1	9	0.3	83	0.1	93	0.2	94	0.1	67	0.2	887	0.1
ウイスキー	3,298	3.1	3,289	2.7	9,073	2.1	65	1.8	4,167	4.5	1,562	3.4	4,689	2.5	573	1.8	26,716	2.6
ブランデー	62	0.1	23	0.0	167	0.0	1	0.0	92	0.1	30	0.1	43	0.0	26	0.1	444	0.0
原料用アルコール	1	0.0	7	0.0	16	0.0	0	-	0	0.0	0	0.0	0	0.0	0	0.0	24	0.0
発泡酒	4,127	3.9	9,290	7.7	55,097	12.6	70	1.9	8,672	9.3	662	1.4	24,828	13.4	2,695	8.4	105,440	10.3
その他の醸造酒	1,361	1.3	2,256	1.9	14,314	3.3	15	0.4	2,908	3.1	150	0.3	6,554	3.5	1,097	3.4	28,656	2.8
スピリッツ	3,572	3.4	26,789	22.2	45,863	10.5	64	1.8	8,732	9.3	866	1.9	32,542	17.6	1,181	3.7	119,610	11.7
リキュール	14,040	13.2	39,460	32.6	134,458	30.8	293	8.2	30,822	33.0	4,757	10.4	53,684	29.0	6,777	21.1	284,291	27.8
雑酒	44	0.0	7	0.0	151	0.0	0	0.0	379	0.4	40	0.1	52	0.0	9	0.0	683	0.1
粉末酒	0	0.0	0	0.0	0	0.0	0	-	0	-	1	0.0	0	-	0	0.0	1	0.0
合計	106,300	100.0	120,875	100.0	437,177	100.0	3,588	100.0	93,402	100.0	45,748	100.0	185,206	100.0	32,150	100.0	1,024,446	100.0

(東京国税局)

業態 品目	①一般酒販店		②コンビニエンスストア		③スーパーマーケット		④百貨店		⑤量販店 (ディスカウントストア等)		⑥業務用卸主体店		⑦ホームセンター ・ドラッグストア		⑧その他		合計	
	小売数量	構成比	小売数量	構成比	小売数量	構成比	小売数量	構成比	小売数量	構成比	小売数量	構成比	小売数量	構成比	小売数量	構成比	小売数量	構成比
清酒	22,322	8.6	6,203	2.2	34,690	4.4	1,548	7.0	3,592	2.9	9,719	3.6	4,413	2.9	7,768	4.4	90,256	4.3
合成清酒	638	0.2	28	0.0	920	0.1	3	0.0	149	0.1	1,642	0.6	188	0.1	170	0.1	3,739	0.2
連続式蒸留焼酎	13,290	5.1	7,187	2.5	39,132	5.0	11	0.0	7,264	5.8	15,878	5.9	8,771	5.8	2,801	1.6	94,335	4.5
単式蒸留焼酎	10,653	4.1	5,106	1.8	28,400	3.6	540	2.5	5,300	4.2	5,290	2.0	6,385	4.2	3,724	2.1	65,397	3.1
みりん	1,335	0.5	120	0.0	8,875	1.1	20	0.1	350	0.3	7,254	2.7	429	0.3	4,102	2.3	22,485	1.1
ビール	120,570	46.3	67,497	23.7	172,216	21.8	11,803	53.6	39,462	31.4	159,233	59.6	23,819	15.8	49,737	28.1	644,335	31.0
果実酒	23,924	9.2	10,665	3.7	42,440	5.4	6,763	30.7	5,580	4.4	22,643	8.5	3,570	2.4	17,798	10.1	133,385	6.4
甘味果実酒	705	0.3	301	0.1	726	0.1	7	0.0	164	0.1	1,054	0.4	56	0.0	292	0.2	3,304	0.2
ウイスキー	9,281	3.6	7,491	2.6	19,886	2.5	755	3.4	5,622	4.5	9,712	3.6	3,528	2.3	4,984	2.8	61,260	3.0
ブランデー	172	0.1	38	0.0	294	0.0	9	0.0	102	0.1	251	0.1	41	0.0	158	0.1	1,065	0.1
原料用アルコール	8	0.0	2	0.0	0	0.0	0	0.0	0	0.0	0	0.0	0	-	0	0.0	10	0.0
発泡酒	9,498	3.7	20,299	7.1	81,977	10.4	309	1.4	9,788	7.8	1,851	0.7	17,554	11.6	22,213	12.6	163,488	7.9
その他の醸造酒	3,435	1.3	4,157	1.5	22,623	2.9	12	0.1	4,891	3.9	3,234	1.2	8,296	5.5	5,663	3.2	52,311	2.5
スピリッツ	11,474	4.4	65,942	23.1	85,492	10.8	47	0.2	9,395	7.5	3,868	1.4	30,243	20.0	17,807	10.1	224,269	10.8
リキュール	32,465	12.5	90,022	31.6	250,854	31.8	201	0.9	33,994	27.0	25,433	9.5	43,499	28.8	39,489	22.3	515,957	24.8
雑酒	407	0.2	8	0.0	95	0.0	2	0.0	19	0.0	133	0.0	81	0.1	179	0.1	924	0.0
粉末酒	0	0.0	0	0.0	0	0.0	0	-	0	-	0	0.0	0	-	0	0.0	0	0.0
合計	260,177	100.0	285,066	100.0	788,621	100.0	22,030	100.0	125,672	100.0	267,197	100.0	150,873	100.0	176,884	100.0	2,076,520	100.0

1-3-2 品目別小売数量(3)

(金沢国税局)

業態 品目	①一般酒販店		②コンビニエンスストア		③スーパーマーケット		④百貨店		⑤量販店 (ディスカウントストア等)		⑥業務用卸主体店		⑦ホームセンター ・ドラッグストア		⑧その他		合計	
	小売数量	構成比	小売数量	構成比	小売数量	構成比	小売数量	構成比	小売数量	構成比	小売数量	構成比	小売数量	構成比	小売数量	構成比	小売数量	構成比
清酒	2,353	19.1	628	3.6	3,188	7.3	52	23.9	1,662	6.0	757	5.4	2,409	4.5	1,208	4.9	12,257	6.3
合成清酒	45	0.4	0	0.0	54	0.1	0	-	25	0.1	155	1.1	310	0.6	31	0.1	621	0.3
連続式蒸留焼酎	132	1.1	314	1.8	1,240	2.8	0	0.2	707	2.6	276	2.0	2,474	4.6	701	2.9	5,846	3.0
単式蒸留焼酎	514	4.2	383	2.2	1,377	3.2	5	2.5	1,647	6.0	410	3.0	2,264	4.2	559	2.3	7,160	3.7
みりん	104	0.8	10	0.1	823	1.9	0	0.2	115	0.4	452	3.3	735	1.4	174	0.7	2,413	1.2
ビール	6,068	49.2	4,283	24.8	9,402	21.6	111	50.9	7,751	28.2	9,052	65.1	8,604	15.9	6,132	24.9	51,403	26.6
果実酒	293	2.4	305	1.8	1,248	2.9	34	15.5	729	2.6	484	3.5	952	1.8	628	2.6	4,672	2.4
甘味果実酒	7	0.1	11	0.1	68	0.2	0	0.1	16	0.1	21	0.2	30	0.1	20	0.1	174	0.1
ウイスキー	222	1.8	391	2.3	696	1.6	4	1.9	828	3.0	513	3.7	1,026	1.9	290	1.2	3,969	2.1
ブランデー	5	0.0	2	0.0	16	0.0	0	0.0	26	0.1	8	0.1	13	0.0	6	0.0	76	0.0
原料用アルコール	0	0.0	0	-	0	0.0	0	-	1	0.0	0	0.0	0	0.0	0	0.0	1	0.0
発泡酒	674	5.5	1,518	8.8	3,477	8.0	2	0.9	3,404	12.4	172	1.2	7,803	14.5	3,562	14.5	20,611	10.7
その他の醸造酒	256	2.1	382	2.2	3,155	7.2	1	0.4	903	3.3	130	0.9	1,805	3.3	443	1.8	7,074	3.7
スピリッツ	394	3.2	3,899	22.6	6,012	13.8	2	0.8	2,058	7.5	152	1.1	8,631	16.0	4,528	18.4	25,675	13.3
リキュール	1,263	10.2	5,156	29.8	12,813	29.4	6	2.7	7,626	27.7	1,317	9.5	16,898	31.3	6,283	25.5	51,361	26.6
雑酒	12	0.1	0	0.0	3	0.0	0	-	0	0.0	5	0.0	6	0.0	29	0.1	56	0.0
粉末酒	0	0.0	0	0.0	0	0.0	0	-	0	-	0	0.0	0	-	0	-	0	0.0
合計	12,341	100.0	17,283	100.0	43,572	100.0	217	100.0	27,498	100.0	13,902	100.0	53,961	100.0	24,594	100.0	193,367	100.0

(名古屋国税局)

業態 品目	①一般酒販店		②コンビニエンスストア		③スーパーマーケット		④百貨店		⑤量販店 (ディスカウントストア等)		⑥業務用卸主体店		⑦ホームセンター ・ドラッグストア		⑧その他		合計	
	小売数量	構成比	小売数量	構成比	小売数量	構成比	小売数量	構成比	小売数量	構成比	小売数量	構成比	小売数量	構成比	小売数量	構成比	小売数量	構成比
清酒	6,653	11.7	2,669	2.6	14,550	5.7	245	12.1	4,973	4.1	2,149	3.1	4,902	3.6	1,784	6.7	37,925	4.9
合成清酒	269	0.5	8	0.0	679	0.3	0	-	125	0.1	755	1.1	369	0.3	112	0.4	2,317	0.3
連続式蒸留焼酎	944	1.7	2,203	2.2	10,277	4.1	2	0.1	3,730	3.1	1,531	2.2	6,431	4.7	1,130	4.2	26,248	3.4
単式蒸留焼酎	3,519	6.2	2,313	2.3	12,346	4.9	66	3.3	7,431	6.1	1,964	2.8	7,301	5.4	532	2.0	35,473	4.6
みりん	606	1.1	38	0.0	4,786	1.9	5	0.3	350	0.3	1,957	2.8	1,029	0.8	1,000	3.8	9,770	1.3
ビール	26,526	46.7	24,124	23.7	53,203	21.0	1,414	69.6	31,655	26.0	44,844	64.8	22,793	16.7	7,856	29.5	212,414	27.7
果実酒	2,248	4.0	2,067	2.0	9,788	3.9	229	11.3	3,090	2.5	2,675	3.9	2,807	2.1	2,747	10.3	25,649	3.3
甘味果実酒	59	0.1	72	0.1	299	0.1	1	0.1	128	0.1	136	0.2	95	0.1	58	0.2	848	0.1
ウイスキー	1,308	2.3	2,119	2.1	4,757	1.9	30	1.5	3,933	3.2	2,356	3.4	2,834	2.1	738	2.8	18,076	2.4
ブランデー	32	0.1	14	0.0	130	0.1	1	0.0	109	0.1	47	0.1	36	0.0	62	0.2	430	0.1
原料用アルコール	0	0.0	7	0.0	0	0.0	0	-	0	0.0	0	0.0	0	0.0	0	0.0	7	0.0
発泡酒	3,206	5.6	9,185	9.0	26,666	10.5	11	0.6	13,736	11.3	2,007	2.9	16,361	12.0	2,328	8.8	73,501	9.6
その他の醸造酒	1,039	1.8	2,379	2.3	9,630	3.8	2	0.1	4,184	3.4	360	0.5	5,064	3.7	576	2.2	23,234	3.0
スピリッツ	2,459	4.3	23,274	22.8	26,997	10.7	4	0.2	11,352	9.3	1,514	2.2	24,269	17.8	988	3.7	90,857	11.8
リキュール	7,871	13.9	31,519	30.9	79,031	31.2	19	0.9	36,790	30.3	6,884	9.9	41,971	30.8	6,682	25.1	210,766	27.5
雑酒	31	0.1	5	0.0	81	0.0	0	0.0	7	0.0	27	0.0	3	0.0	10	0.0	163	0.0
粉末酒	0	0.0	0	0.0	0	0.0	0	-	0	-	1	0.0	0	0.0	3	0.0	3	0.0
合計	56,770	100.0	101,995	100.0	253,219	100.0	2,030	100.0	121,589	100.0	69,207	100.0	136,265	100.0	26,605	100.0	767,680	100.0

1-3-2 品目別小売数量(4)

(大阪国税局)

業態 品目	①一般酒販店		②コンビニエンスストア		③スーパーマーケット		④百貨店		⑤量販店 (ディスカウントストア等)		⑥業務用卸主体店		⑦ホームセンター ・ドラッグストア		⑧その他		合計	
	小売数量	構成比	小売数量	構成比	小売数量	構成比	小売数量	構成比	小売数量	構成比	小売数量	構成比	小売数量	構成比	小売数量	構成比	小売数量	構成比
清酒	kl 11,380	% 7.7	kl 3,167	% 2.3	kl 22,973	% 4.9	kl 1,276	% 11.8	kl 5,116	% 3.5	kl 4,314	% 3.0	kl 4,721	% 3.5	kl 4,207	% 6.8	kl 57,154	% 4.6
合成清酒	409	0.3	9	0.0	763	0.2	0	0.0	137	0.1	910	0.6	197	0.1	67	0.1	2,492	0.2
連続式蒸留焼酎	1,661	1.1	2,166	1.6	15,349	3.3	4	0.0	2,981	2.1	1,661	1.1	4,535	3.4	1,081	1.7	29,438	2.3
単式蒸留焼酎	8,718	5.9	2,864	2.1	20,914	4.4	290	2.7	8,708	6.0	5,200	3.6	8,587	6.4	1,749	2.8	57,030	4.5
みりん	1,211	0.8	44	0.0	7,254	1.5	20	0.2	597	0.4	2,672	1.8	563	0.4	1,967	3.2	14,328	1.1
ビール	66,293	44.8	31,314	22.6	87,418	18.6	7,637	70.5	40,865	28.1	90,120	62.1	21,288	15.9	16,811	27.2	361,744	28.9
果実酒	7,185	4.9	3,084	2.2	13,639	2.9	1,240	11.5	5,643	3.9	6,349	4.4	2,364	1.8	7,064	11.4	46,568	3.7
甘味果実酒	179	0.1	145	0.1	607	0.1	4	0.0	145	0.1	345	0.2	79	0.1	78	0.1	1,582	0.1
ウイスキー	5,300	3.6	3,209	2.3	8,508	1.8	157	1.4	4,917	3.4	6,442	4.4	2,743	2.1	1,137	1.8	32,413	2.6
ブランデー	108	0.1	14	0.0	179	0.0	3	0.0	115	0.1	97	0.1	45	0.0	144	0.2	706	0.1
原料用アルコール	5	0.0	13	0.0	0	0.0	0	-	0	0.0	1	0.0	0	-	0	0.0	18	0.0
発泡酒	9,329	6.3	12,199	8.8	58,905	12.5	50	0.5	15,344	10.6	1,275	0.9	21,282	15.9	6,851	11.1	125,234	10.0
その他の醸造酒	3,602	2.4	2,887	2.1	18,219	3.9	16	0.1	4,706	3.2	1,377	0.9	6,757	5.1	2,725	4.4	40,289	3.2
スピリッツ	5,802	3.9	32,556	23.5	65,745	14.0	17	0.2	12,941	8.9	2,248	1.5	25,017	18.7	4,268	6.9	148,595	11.9
リキュール	26,785	18.1	44,674	32.3	149,788	31.8	119	1.1	42,959	29.6	22,087	15.2	35,430	26.5	13,649	22.1	335,490	26.8
雑酒	110	0.1	1	0.0	55	0.0	1	0.0	36	0.0	89	0.1	11	0.0	67	0.1	370	0.0
粉末酒	0	-	0	0.0	0	0.0	0	-	0	-	0	0.0	0	0.0	0	0.0	0	0.0
合計	148,077	100.0	138,345	100.0	470,316	100.0	10,832	100.0	145,211	100.0	145,186	100.0	133,618	100.0	61,867	100.0	1,253,452	100.0

(広島国税局)

業態 品目	①一般酒販店		②コンビニエンスストア		③スーパーマーケット		④百貨店		⑤量販店 (ディスカウントストア等)		⑥業務用卸主体店		⑦ホームセンター ・ドラッグストア		⑧その他		合計	
	小売数量	構成比	小売数量	構成比	小売数量	構成比	小売数量	構成比	小売数量	構成比	小売数量	構成比	小売数量	構成比	小売数量	構成比	小売数量	構成比
清酒	kl 4,851	% 10.0	kl 1,473	% 3.0	kl 9,786	% 6.2	kl 191	% 9.2	kl 1,848	% 3.5	kl 717	% 3.5	kl 3,182	% 4.1	kl 1,233	% 11.6	kl 23,281	% 5.6
合成清酒	156	0.3	6	0.0	301	0.2	1	0.0	115	0.2	395	1.9	108	0.1	25	0.2	1,107	0.3
連続式蒸留焼酎	640	1.3	1,292	2.6	6,358	4.0	11	0.5	1,372	2.6	252	1.2	3,706	4.8	109	1.0	13,741	3.3
単式蒸留焼酎	3,618	7.5	1,340	2.7	7,958	5.1	46	2.2	3,791	7.3	590	2.9	7,293	9.4	460	4.4	25,094	6.0
みりん	347	0.7	13	0.0	2,274	1.4	9	0.4	273	0.5	1,002	4.9	286	0.4	393	3.7	4,597	1.1
ビール	22,943	47.5	10,925	22.3	31,374	19.9	1,501	72.2	11,718	22.4	12,956	63.3	11,275	14.6	3,443	32.5	106,134	25.4
果実酒	1,479	3.1	1,019	2.1	3,556	2.3	154	7.4	950	1.8	697	3.4	1,327	1.7	942	8.9	10,125	2.4
甘味果実酒	64	0.1	53	0.1	207	0.1	5	0.3	38	0.1	64	0.3	40	0.1	52	0.5	523	0.1
ウイスキー	1,452	3.0	1,098	2.2	2,153	1.4	13	0.6	1,252	2.4	612	3.0	1,667	2.2	156	1.5	8,404	2.0
ブランデー	55	0.1	7	0.0	87	0.1	1	0.0	44	0.1	17	0.1	46	0.1	12	0.1	270	0.1
原料用アルコール	2	0.0	5	0.0	0	0.0	0	-	0	0.0	0	-	1	0.0	0	0.0	8	0.0
発泡酒	2,964	6.1	4,804	9.8	20,533	13.0	47	2.3	6,661	12.8	318	1.6	11,139	14.4	653	6.2	47,119	11.3
その他の醸造酒	931	1.9	1,186	2.4	6,392	4.1	11	0.5	2,335	4.5	133	0.6	4,916	6.3	457	4.3	16,361	3.9
スピリッツ	1,483	3.1	10,335	21.1	19,175	12.2	28	1.4	5,236	10.0	194	0.9	12,538	16.2	335	3.2	49,325	11.8
リキュール	7,270	15.1	15,387	31.4	46,663	29.6	61	2.9	16,575	31.7	2,500	12.2	19,903	25.7	2,308	21.8	110,667	26.5
雑酒	33	0.1	1	0.0	690	0.4	0	0.0	6	0.0	31	0.2	0	0.0	5	0.0	766	0.2
粉末酒	0	-	0	0.0	0	0.0	0	-	0	-	0	0.0	0	-	0	0.0	0	0.0
合計	48,288	100.0	48,946	100.0	157,510	100.0	2,079	100.0	52,213	100.0	20,478	100.0	77,426	100.0	10,583	100.0	417,522	100.0

## 1-3-2 品目別小売数量(5)

(高松国税局)

業態 品目	①一般酒販店		②コンビニエンスストア		③スーパーマーケット		④百貨店		⑤量販店 (ディスカウントストア等)		⑥業務用卸主体店		⑦ホームセンター ・ドラッグストア		⑧その他		合計	
	小売数量	構成比	小売数量	構成比	小売数量	構成比	小売数量	構成比	小売数量	構成比	小売数量	構成比	小売数量	構成比	小売数量	構成比	小売数量	構成比
清酒	kl	%	kl	%	kl	%	kl	%	kl	%	kl	%	kl	%	kl	%	kl	%
清酒	1,468	9.0	526	2.7	4,236	5.3	40	9.3	1,193	3.3	426	3.8	1,715	4.0	628	8.7	10,232	4.8
合成清酒	88	0.5	3	0.0	149	0.2	0	-	47	0.1	184	1.7	74	0.2	36	0.5	582	0.3
連続式蒸留焼酎	140	0.9	394	2.1	2,944	3.7	0	0.0	961	2.7	106	1.0	2,070	4.8	106	1.5	6,722	3.2
単式蒸留焼酎	935	5.8	444	2.3	3,494	4.4	15	3.4	2,133	6.0	456	4.1	3,417	7.9	262	3.6	11,155	5.2
みりん	164	1.0	15	0.1	968	1.2	1	0.2	152	0.4	444	4.0	253	0.6	1,178	16.3	3,175	1.5
ビール	9,247	57.0	4,255	22.2	16,624	20.8	310	72.7	8,002	22.3	6,950	62.8	6,532	15.1	2,272	31.4	54,192	25.4
果実酒	473	2.9	299	1.6	1,585	2.0	47	11.0	710	2.0	302	2.7	736	1.7	380	5.3	4,532	2.1
甘味果実酒	16	0.1	16	0.1	94	0.1	0	0.1	28	0.1	18	0.2	16	0.0	57	0.8	245	0.1
ウイスキー	562	3.5	393	2.1	1,108	1.4	5	1.2	880	2.5	386	3.5	876	2.0	80	1.1	4,291	2.0
ブランデー	19	0.1	2	0.0	38	0.0	0	0.1	39	0.1	9	0.1	23	0.1	4	0.1	134	0.1
原料用アルコール	0	-	0	-	0	0.0	0	-	0	-	0	-	0	-	0	-	0	0.0
発泡酒	824	5.1	2,161	11.3	12,746	15.9	5	1.1	5,986	16.7	285	2.6	6,001	13.8	657	9.1	28,665	13.4
その他の醸造酒	262	1.6	504	2.6	3,580	4.5	0	0.0	1,669	4.7	23	0.2	3,202	7.4	332	4.6	9,573	4.5
スピリッツ	281	1.7	4,569	23.9	9,670	12.1	0	0.1	3,809	10.6	174	1.6	7,393	17.0	202	2.8	26,097	12.2
リキュール	1,744	10.7	5,563	29.1	22,793	28.5	3	0.7	10,218	28.5	1,311	11.8	11,055	25.5	1,033	14.3	53,721	25.2
雑酒	1	0.0	0	-	11	0.0	0	-	0	0.0	2	0.0	0	0.0	10	0.1	25	0.0
粉末酒	0	-	0	-	0	-	0	-	0	-	0	-	0	-	0	0.0	0	0.0
合計	16,225	100.0	19,146	100.0	80,040	100.0	426	100.0	35,828	100.0	11,075	100.0	43,364	100.0	7,238	100.0	213,342	100.0

(福岡国税局)

業態 品目	①一般酒販店		②コンビニエンスストア		③スーパーマーケット		④百貨店		⑤量販店 (ディスカウントストア等)		⑥業務用卸主体店		⑦ホームセンター ・ドラッグストア		⑧その他		合計	
	小売数量	構成比	小売数量	構成比	小売数量	構成比	小売数量	構成比	小売数量	構成比	小売数量	構成比	小売数量	構成比	小売数量	構成比	小売数量	構成比
清酒	kl	%	kl	%	kl	%	kl	%	kl	%	kl	%	kl	%	kl	%	kl	%
清酒	3,821	9.9	1,258	2.5	5,436	4.5	220	9.4	3,822	4.1	906	2.6	2,422	3.7	1,180	9.5	19,065	4.6
合成清酒	141	0.4	3	0.0	193	0.2	0	0.0	189	0.2	423	1.2	110	0.2	26	0.2	1,084	0.3
連続式蒸留焼酎	315	0.8	1,007	2.0	3,357	2.8	33	1.4	2,062	2.2	496	1.4	2,280	3.5	166	1.3	9,716	2.3
単式蒸留焼酎	3,814	9.9	1,826	3.7	8,366	7.0	85	3.6	9,685	10.4	2,000	5.8	7,965	12.3	564	4.5	34,304	8.3
みりん	162	0.4	13	0.0	1,402	1.2	3	0.1	522	0.6	1,160	3.4	249	0.4	480	3.9	3,991	1.0
ビール	19,912	51.5	10,870	21.9	24,329	20.3	1,779	75.8	19,504	21.0	20,880	60.7	9,935	15.4	2,996	24.0	110,206	26.6
果実酒	2,329	6.0	1,386	2.8	3,260	2.7	183	7.8	1,829	2.0	1,567	4.6	1,363	2.1	1,321	10.6	13,238	3.2
甘味果実酒	56	0.1	51	0.1	63	0.1	3	0.1	56	0.1	61	0.2	36	0.1	73	0.6	399	0.1
ウイスキー	1,529	4.0	1,141	2.3	2,070	1.7	23	1.0	2,472	2.7	1,590	4.6	1,487	2.3	726	5.8	11,038	2.7
ブランデー	33	0.1	7	0.0	49	0.0	1	0.0	85	0.1	44	0.1	47	0.1	138	1.1	403	0.1
原料用アルコール	3	0.0	6	0.0	11	0.0	0	0.0	0	0.0	1	0.0	0	-	0	0.0	21	0.0
発泡酒	1,426	3.7	5,288	10.7	16,827	14.1	4	0.2	11,014	11.8	757	2.2	8,388	13.0	2,120	17.0	45,823	11.0
その他の醸造酒	483	1.2	1,084	2.2	4,441	3.7	1	0.0	3,906	4.2	103	0.3	5,223	8.1	587	4.7	15,828	3.8
スピリッツ	575	1.5	9,628	19.4	10,979	9.2	2	0.1	9,553	10.3	422	1.2	8,938	13.8	236	1.9	40,332	9.7
リキュール	3,991	10.3	16,030	32.3	38,823	32.4	13	0.5	28,236	30.4	3,925	11.4	16,229	25.1	1,771	14.2	109,017	26.3
雑酒	92	0.2	3	0.0	86	0.1	0	0.0	13	0.0	73	0.2	3	0.0	87	0.7	357	0.1
粉末酒	0	-	0	0.0	0	0.0	0	-	0	-	0	-	0	-	1	0.0	1	0.0
合計	38,681	100.0	49,600	100.0	119,692	100.0	2,348	100.0	92,946	100.0	34,407	100.0	64,677	100.0	12,471	100.0	414,822	100.0

1-3-2 品目別小売数量(6)

(熊本国税局)

業態 品目	①一般酒販店		②コンビニエンスストア		③スーパーマーケット		④百貨店		⑤量販店 (ディスカウントストア等)		⑥業務用卸主体店		⑦ホームセンター ・ドラッグストア		⑧その他		合計	
	小売数量	構成比	小売数量	構成比	小売数量	構成比	小売数量	構成比	小売数量	構成比	小売数量	構成比	小売数量	構成比	小売数量	構成比	小売数量	構成比
清酒	1,636	5.1	643	1.7	2,377	2.7	124	9.2	1,469	2.1	330	2.1	1,904	2.3	685	3.4	9,168	2.6
合成清酒	86	0.3	3	0.0	103	0.1	0	0.0	102	0.1	162	1.0	115	0.1	136	0.7	708	0.2
連続式蒸留焼酎	220	0.7	647	1.7	1,754	2.0	2	0.1	1,147	1.7	131	0.8	2,286	2.7	346	1.7	6,532	1.9
単式蒸留焼酎	8,231	25.7	1,880	5.0	11,000	12.5	148	11.0	10,494	15.3	1,443	9.1	13,310	15.9	2,816	13.9	49,321	14.2
みりん	144	0.4	17	0.0	893	1.0	2	0.1	403	0.6	392	2.5	357	0.4	582	2.9	2,790	0.8
ビール	12,313	38.4	7,735	20.5	17,812	20.2	908	67.5	13,171	19.2	8,849	56.1	12,500	14.9	8,734	43.2	82,022	23.6
果実酒	1,009	3.1	856	2.3	1,809	2.1	127	9.4	1,125	1.6	588	3.7	1,646	2.0	1,173	5.8	8,334	2.4
甘味果実酒	35	0.1	27	0.1	49	0.1	0	0.0	34	0.0	27	0.2	41	0.0	46	0.2	260	0.1
ウイスキー	1,040	3.2	773	2.1	1,259	1.4	9	0.7	1,443	2.1	759	4.8	1,727	2.1	577	2.9	7,587	2.2
ブランデー	30	0.1	4	0.0	27	0.0	1	0.0	36	0.1	17	0.1	52	0.1	18	0.1	186	0.1
原料用アルコール	0	0.0	1	0.0	4	0.0	0	-	2	0.0	0	0.0	0	-	1	0.0	8	0.0
発泡酒	2,720	8.5	4,201	11.2	12,691	14.4	5	0.4	7,941	11.6	774	4.9	11,251	13.4	1,408	7.0	40,992	11.8
その他の醸造酒	792	2.5	1,252	3.3	5,132	5.8	1	0.1	4,074	5.9	114	0.7	7,430	8.9	453	2.2	19,248	5.5
スピリッツ	495	1.5	7,479	19.9	6,906	7.8	1	0.1	6,404	9.3	241	1.5	10,308	12.3	383	1.9	32,217	9.3
リキュール	3,232	10.1	12,100	32.1	26,176	29.7	16	1.2	20,613	30.1	1,903	12.1	20,851	24.9	2,788	13.8	87,679	25.2
雑酒	99	0.3	54	0.1	144	0.2	1	0.1	70	0.1	47	0.3	17	0.0	50	0.2	482	0.1
粉末酒	0	0.0	0	0.0	0	-	0	-	0	-	0	-	0	-	0	-	0	0.0
合計	32,083	100.0	37,672	100.0	88,135	100.0	1,345	100.0	68,528	100.0	15,777	100.0	83,795	100.0	20,197	100.0	347,533	100.0

(沖縄国税事務所)

業態 品目	①一般酒販店		②コンビニエンスストア		③スーパーマーケット		④百貨店		⑤量販店 (ディスカウントストア等)		⑥業務用卸主体店		⑦ホームセンター ・ドラッグストア		⑧その他		合計	
	小売数量	構成比	小売数量	構成比	小売数量	構成比	小売数量	構成比	小売数量	構成比	小売数量	構成比	小売数量	構成比	小売数量	構成比	小売数量	構成比
清酒	136	1.5	176	0.9	614	1.1	3	4.4	67	0.8	48	1.2	51	0.8	54	0.4	1,150	1.0
合成清酒	1	0.0	0	0.0	29	0.1	0	-	1	0.0	75	1.8	1	0.0	8	0.1	116	0.1
連続式蒸留焼酎	268	3.0	49	0.3	552	1.0	0	-	102	1.2	114	2.8	44	0.7	151	1.1	1,280	1.1
単式蒸留焼酎	972	10.9	579	3.0	4,658	8.1	1	0.7	817	9.4	388	9.5	721	12.0	1,478	10.8	9,615	8.2
みりん	0	0.0	6	0.0	292	0.5	0	0.1	10	0.1	140	3.4	1	0.0	78	0.6	527	0.4
ビール	3,441	38.4	3,687	19.3	10,083	17.6	52	68.8	1,389	16.0	1,759	43.2	863	14.3	3,737	27.3	25,009	21.2
果実酒	1,314	14.7	444	2.3	1,399	2.4	9	11.9	244	2.8	227	5.6	143	2.4	419	3.1	4,199	3.6
甘味果実酒	20	0.2	16	0.1	58	0.1	0	0.0	12	0.1	54	1.3	14	0.2	41	0.3	214	0.2
ウイスキー	281	3.1	326	1.7	741	1.3	2	2.4	271	3.1	163	4.0	151	2.5	213	1.6	2,148	1.8
ブランデー	11	0.1	3	0.0	9	0.0	0	0.1	5	0.1	3	0.1	6	0.1	9	0.1	46	0.0
原料用アルコール	0	0.0	6	0.0	3	0.0	0	-	0	-	0	0.0	2	0.0	3	0.0	15	0.0
発泡酒	971	10.8	2,041	10.7	8,740	15.3	1	1.5	1,200	13.8	365	9.0	970	16.1	3,102	22.6	17,391	14.8
その他の醸造酒	229	2.6	324	1.7	2,114	3.7	0	-	179	2.1	13	0.3	206	3.4	429	3.1	3,493	3.0
スピリッツ	148	1.7	5,532	29.0	4,476	7.8	7	10.0	1,114	12.8	58	1.4	865	14.4	699	5.1	12,900	11.0
リキュール	1,165	13.0	5,865	30.8	21,689	37.9	0	0.1	3,293	37.8	649	15.9	1,979	32.9	3,278	23.9	37,918	32.2
雑酒	0	0.0	9	0.0	1,752	3.1	0	-	0	-	12	0.3	5	0.1	3	0.0	1,781	1.5
粉末酒	0	-	0	0.0	0	0.0	0	-	0	-	0	-	0	-	0	-	0	0.0
合計	8,956	100.0	19,064	100.0	57,208	100.0	75	100.0	8,705	100.0	4,068	100.0	6,021	100.0	13,704	100.0	117,802	100.0

## 1-3-2 品目別小売数量(7)

(全国合計)

業態 品目	①一般酒販店		②コンビニエンスストア		③スーパーマーケット		④百貨店		⑤量販店 (ディスカウントストア等)		⑥業務用卸主体店		⑦ホームセンター ・ドラッグストア		⑧その他		合計	
	小売数量	構成比	小売数量	構成比	小売数量	構成比	小売数量	構成比	小売数量	構成比	小売数量	構成比	小売数量	構成比	小売数量	構成比	小売数量	構成比
清酒	86,499	10.3	23,914	2.5	142,222	4.9	4,530	9.4	30,675	3.7	22,977	3.4	37,136	3.5	26,480	6.0	374,432	4.8
合成清酒	2,384	0.3	85	0.0	5,160	0.2	5	0.0	1,167	0.1	6,248	0.9	2,477	0.2	885	0.2	18,411	0.2
連続式蒸留焼酎	25,405	3.0	25,492	2.7	130,003	4.5	90	0.2	29,167	3.5	24,449	3.6	53,600	5.0	9,958	2.3	298,164	3.8
単式蒸留焼酎	51,215	6.1	20,914	2.2	123,870	4.3	1,464	3.0	58,073	7.0	19,376	2.9	69,075	6.5	13,980	3.2	357,967	4.6
みりん	5,201	0.6	348	0.0	35,224	1.2	76	0.2	3,441	0.4	19,738	2.9	5,647	0.5	12,789	2.9	82,465	1.1
ビール	388,716	46.1	219,901	23.0	605,488	20.9	29,645	61.4	208,376	25.1	410,348	61.2	171,614	16.0	128,687	29.2	2,162,774	27.9
果実酒	48,238	5.7	27,158	2.8	105,252	3.6	9,570	19.8	24,386	2.9	39,068	5.8	20,498	1.9	38,057	8.6	312,226	4.0
甘味果実酒	1,355	0.2	853	0.1	2,857	0.1	50	0.1	766	0.1	1,994	0.3	581	0.1	889	0.2	9,345	0.1
ウイスキー	28,091	3.3	23,075	2.4	59,963	2.1	1,131	2.3	28,379	3.4	25,589	3.8	24,315	2.3	10,754	2.4	201,296	2.6
ブランデー	627	0.1	134	0.0	1,126	0.0	50	0.1	708	0.1	564	0.1	393	0.0	622	0.1	4,225	0.1
原料用アルコール	21	0.0	51	0.0	73	0.0	0	0.0	4	0.0	2	0.0	4	0.0	9	0.0	165	0.0
発泡酒	41,434	4.9	83,004	8.7	338,330	11.7	522	1.1	89,176	10.8	8,876	1.3	142,039	13.3	52,115	11.8	755,496	9.7
その他の醸造酒	13,913	1.6	18,578	1.9	101,556	3.5	61	0.1	31,294	3.8	5,878	0.9	54,376	5.1	14,438	3.3	240,093	3.1
スピリッツ	31,760	3.8	212,620	22.2	319,919	11.1	186	0.4	74,768	9.0	10,203	1.5	184,054	17.2	34,044	7.7	867,553	11.2
リキュール	117,980	14.0	300,583	31.4	916,050	31.7	901	1.9	248,184	29.9	75,134	11.2	304,502	28.4	96,273	21.9	2,059,605	26.6
雑酒	840	0.1	89	0.0	3,073	0.1	6	0.0	534	0.1	468	0.1	186	0.0	457	0.1	5,653	0.1
粉末酒	0	0.0	0	0.0	0	0.0	0	-	0	0.0	1	0.0	0	0.0	5	0.0	7	0.0
合計	843,679	100.0	956,797	100.0	2,890,165	100.0	48,286	100.0	829,096	100.0	670,916	100.0	1,070,499	100.0	440,441	100.0	7,749,877	100.0

1-3-3 小売数量規模別小売数量計(1)

区分 小売数量規模	札幌国税局					仙台国税局					関東信越国税局				
	販売場数	構成比	小売数量計	構成比	1場当たり 小売数量	販売場数	構成比	小売数量計	構成比	1場当たり 小売数量	販売場数	構成比	小売数量計	構成比	1場当たり 小売数量
	場	%	kl	%	kl	場	%	kl	%	kl	場	%	kl	%	kl
5kl以下	2,268	31.2	3,116	0.9	1.4	4,638	34.7	6,464	1.1	1.4	6,347	29.2	9,096	0.9	1.4
5kl超 10kl以下	508	7.0	3,884	1.1	7.6	1,376	10.3	10,447	1.8	7.6	2,146	9.9	16,342	1.6	7.6
10kl超 20kl以下	1,475	20.3	22,259	6.4	15.1	3,000	22.5	43,630	7.6	14.5	5,242	24.1	77,819	7.6	14.8
20kl超 30kl以下	1,003	13.8	24,487	7.0	24.4	1,129	8.5	27,044	4.7	24.0	2,247	10.3	53,826	5.3	24.0
30kl超 40kl以下	507	7.0	17,346	5.0	34.2	390	2.9	13,422	2.3	34.4	711	3.3	24,417	2.4	34.3
40kl超 50kl以下	236	3.2	10,471	3.0	44.4	284	2.1	12,795	2.2	45.1	480	2.2	21,437	2.1	44.7
50kl超 60kl以下	163	2.2	8,927	2.6	54.8	270	2.0	14,813	2.6	54.9	426	2.0	23,475	2.3	55.1
60kl超 80kl以下	222	3.0	15,334	4.4	69.1	408	3.1	28,211	4.9	69.1	765	3.5	53,163	5.2	69.5
80kl超 100kl以下	142	2.0	12,693	3.6	89.4	341	2.6	30,701	5.3	90.0	584	2.7	52,246	5.1	89.5
100kl超 200kl以下	302	4.1	43,057	12.3	142.6	793	5.9	114,644	20.0	144.6	1,531	7.0	215,543	21.0	140.8
200kl超 300kl以下	180	2.5	44,216	12.7	245.6	349	2.6	85,343	14.9	244.5	557	2.6	135,845	13.3	243.9
300kl超 500kl以下	182	2.5	69,867	20.0	383.9	252	1.9	97,443	17.0	386.7	487	2.2	184,232	18.0	378.3
500kl超 1,000kl以下	84	1.2	53,169	15.2	633.0	114	0.9	72,842	12.7	639.0	188	0.9	123,674	12.1	657.8
1,000kl超 2,000kl以下	3	0.0	3,789	1.1	1,263.1	7	0.1	8,508	1.5	1,215.5	12	0.1	17,406	1.7	1,450.5
2,000kl超 3,000kl以下	2	0.0	5,383	1.5	2,691.5	0	-	0	-	-	1	0.0	2,023	0.2	2,023.4
3,000kl超 5,000kl以下	3	0.0	11,240	3.2	3,746.6	2	0.0	7,845	1.4	3,922.6	2	0.0	7,815	0.8	3,907.6
5,000kl超 10,000kl以下	0	-	0	-	-	0	-	0	-	-	1	0.0	6,085	0.6	6,085.4
10,000kl超	0	-	0	-	-	0	-	0	-	-	0	-	0	-	-
合計	7,280	100.0	349,240	100.0	48.0	13,353	100.0	574,153	100.0	43.0	21,727	100.0	1,024,446	100.0	47.2

区分 小売数量規模	東京国税局					金沢国税局					名古屋国税局				
	販売場数	構成比	小売数量計	構成比	1場当たり 小売数量	販売場数	構成比	小売数量計	構成比	1場当たり 小売数量	販売場数	構成比	小売数量計	構成比	1場当たり 小売数量
	場	%	kl	%	kl	場	%	kl	%	kl	場	%	kl	%	kl
5kl以下	8,659	26.0	10,861	0.5	1.3	1,329	31.4	1,881	1.0	1.4	4,451	25.8	6,110	0.8	1.4
5kl超 10kl以下	2,335	7.0	17,433	0.8	7.5	398	9.4	3,086	1.6	7.8	1,712	9.9	13,211	1.7	7.7
10kl超 20kl以下	6,712	20.1	102,804	5.0	15.3	1,017	24.0	14,683	7.6	14.4	5,082	29.5	74,325	9.7	14.6
20kl超 30kl以下	5,653	16.9	138,205	6.7	24.4	283	6.7	6,854	3.5	24.2	1,737	10.1	41,502	5.4	23.9
30kl超 40kl以下	2,314	6.9	79,390	3.8	34.3	164	3.9	5,762	3.0	35.1	612	3.6	21,133	2.8	34.5
40kl超 50kl以下	1,085	3.3	48,397	2.3	44.6	111	2.6	4,973	2.6	44.8	387	2.2	17,394	2.3	44.9
50kl超 60kl以下	873	2.6	47,909	2.3	54.9	101	2.4	5,550	2.9	54.9	330	1.9	18,052	2.4	54.7
60kl超 80kl以下	1,188	3.6	82,457	4.0	69.4	217	5.1	15,171	7.8	69.9	656	3.8	45,444	5.9	69.3
80kl超 100kl以下	798	2.4	71,400	3.4	89.5	183	4.3	16,347	8.5	89.3	462	2.7	41,139	5.4	89.0
100kl超 200kl以下	1,803	5.4	251,402	12.1	139.4	289	6.8	39,517	20.4	136.7	986	5.7	136,748	17.8	138.7
200kl超 300kl以下	741	2.2	182,072	8.8	245.7	52	1.2	12,254	6.3	235.7	365	2.1	87,831	11.4	240.6
300kl超 500kl以下	677	2.0	258,641	12.5	382.0	51	1.2	20,388	10.5	399.8	300	1.7	115,479	15.0	384.9
500kl超 1,000kl以下	374	1.1	251,699	12.1	673.0	25	0.6	16,435	8.5	657.4	139	0.8	84,589	11.0	608.6
1,000kl超 2,000kl以下	82	0.2	108,295	5.2	1,320.7	7	0.2	8,831	4.6	1,261.6	14	0.1	19,494	2.5	1,392.5
2,000kl超 3,000kl以下	19	0.1	45,847	2.2	2,413.0	0	-	0	-	-	0	-	0	-	-
3,000kl超 5,000kl以下	22	0.1	84,956	4.1	3,861.6	1	0.0	3,340	1.7	3,340.4	4	0.0	16,218	2.1	4,054.5
5,000kl超 10,000kl以下	16	0.0	109,449	5.3	6,840.6	0	-	0	-	-	0	-	0	-	-
10,000kl超	9	0.0	185,303	8.9	20,589.2	1	0.0	18,295	9.5	18,295.3	2	0.0	29,013	3.8	14,506.4
合計	33,360	100.0	2,076,520	100.0	62.2	4,229	100.0	193,367	100.0	45.7	17,239	100.0	767,680	100.0	44.5

1-3-3 小売数量規模別小売数量計(2)

区分 小売数量規模	大阪国税局					広島国税局					高松国税局				
	販売場数	構成比	小売数量計	構成比	1場当たり 小売数量	販売場数	構成比	小売数量計	構成比	1場当たり 小売数量	販売場数	構成比	小売数量計	構成比	1場当たり 小売数量
	場	%	kl	%	kl	場	%	kl	%	kl	場	%	kl	%	kl
5kl以下	6,444	28.4	9,381	0.7	1.5	3,187	33.1	4,427	1.1	1.4	1,917	35.8	2,951	1.4	1.5
5kl超 10kl以下	2,069	9.1	15,532	1.2	7.5	851	8.8	6,425	1.5	7.6	669	12.5	5,134	2.4	7.7
10kl超 20kl以下	5,308	23.4	78,977	6.3	14.9	2,156	22.4	31,967	7.7	14.8	1,176	22.0	16,392	7.7	13.9
20kl超 30kl以下	2,668	11.8	64,256	5.1	24.1	923	9.6	21,990	5.3	23.8	295	5.5	7,171	3.4	24.3
30kl超 40kl以下	941	4.1	32,255	2.6	34.3	275	2.9	9,530	2.3	34.7	125	2.3	4,329	2.0	34.6
40kl超 50kl以下	634	2.8	28,369	2.3	44.7	220	2.3	9,939	2.4	45.2	108	2.0	4,831	2.3	44.7
50kl超 60kl以下	481	2.1	26,361	2.1	54.8	197	2.0	10,827	2.6	55.0	113	2.1	6,141	2.9	54.3
60kl超 80kl以下	698	3.1	48,661	3.9	69.7	377	3.9	26,134	6.3	69.3	166	3.1	11,507	5.4	69.3
80kl超 100kl以下	490	2.2	44,097	3.5	90.0	265	2.7	23,737	5.7	89.6	103	1.9	9,225	4.3	89.6
100kl超 200kl以下	1,517	6.7	217,031	17.3	143.1	743	7.7	105,339	25.2	141.8	414	7.7	58,462	27.4	141.2
200kl超 300kl以下	642	2.8	156,847	12.5	244.3	226	2.3	54,428	13.0	240.8	166	3.1	40,805	19.1	245.8
300kl超 500kl以下	488	2.1	187,007	14.9	383.2	140	1.5	54,604	13.1	390.0	73	1.4	27,488	12.9	376.5
500kl超 1,000kl以下	254	1.1	170,850	13.6	672.6	69	0.7	43,635	10.5	632.4	20	0.4	13,287	6.2	664.4
1,000kl超 2,000kl以下	41	0.2	53,495	4.3	1,304.8	5	0.1	5,807	1.4	1,161.5	3	0.1	3,414	1.6	1,138.0
2,000kl超 3,000kl以下	6	0.0	13,627	1.1	2,271.1	2	0.0	4,923	1.2	2,461.7	1	0.0	2,204	1.0	2,204.2
3,000kl超 5,000kl以下	10	0.0	39,830	3.2	3,983.0	1	0.0	3,809	0.9	3,808.9	0	-	0	-	-
5,000kl超 10,000kl以下	7	0.0	39,937	3.2	5,705.2	0	-	0	-	-	0	-	0	-	-
10,000kl超	2	0.0	26,938	2.1	13,468.8	0	-	0	-	-	0	-	0	-	-
合計	22,700	100.0	1,253,452	100.0	55.2	9,637	100.0	417,522	100.0	43.3	5,349	100.0	213,342	100.0	39.9

区分 小売数量規模	福岡国税局					熊本国税局					沖縄国税事務所				
	販売場数	構成比	小売数量計	構成比	1場当たり 小売数量	販売場数	構成比	小売数量計	構成比	1場当たり 小売数量	販売場数	構成比	小売数量計	構成比	1場当たり 小売数量
	場	%	kl	%	kl	場	%	kl	%	kl	場	%	kl	%	kl
5kl以下	2,561	30.2	3,872	0.9	1.5	3,009	35.6	4,429	1.3	1.5	728	35.1	959	0.8	1.3
5kl超 10kl以下	766	9.0	5,906	1.4	7.7	904	10.7	6,848	2.0	7.6	101	4.9	752	0.6	7.4
10kl超 20kl以下	2,004	23.7	29,760	7.2	14.9	1,768	20.9	25,754	7.4	14.6	255	12.3	4,006	3.4	15.7
20kl超 30kl以下	878	10.4	21,040	5.1	24.0	688	8.1	16,612	4.8	24.1	372	17.9	9,127	7.7	24.5
30kl超 40kl以下	295	3.5	10,055	2.4	34.1	281	3.3	9,630	2.8	34.3	163	7.9	5,547	4.7	34.0
40kl超 50kl以下	153	1.8	6,833	1.6	44.7	184	2.2	8,246	2.4	44.8	65	3.1	2,844	2.4	43.8
50kl超 60kl以下	124	1.5	6,807	1.6	54.9	124	1.5	6,787	2.0	54.7	36	1.7	1,972	1.7	54.8
60kl超 80kl以下	216	2.6	15,087	3.6	69.8	214	2.5	14,852	4.3	69.4	26	1.3	1,844	1.6	70.9
80kl超 100kl以下	221	2.6	19,837	4.8	89.8	189	2.2	16,946	4.9	89.7	9	0.4	799	0.7	88.8
100kl超 200kl以下	777	9.2	108,783	26.2	140.0	733	8.7	104,091	30.0	142.0	112	5.4	16,736	14.2	149.4
200kl超 300kl以下	221	2.6	53,864	13.0	243.7	178	2.1	42,632	12.3	239.5	111	5.4	27,581	23.4	248.5
300kl超 500kl以下	171	2.0	65,809	15.9	384.8	129	1.5	48,463	13.9	375.7	68	3.3	25,375	21.5	373.2
500kl超 1,000kl以下	74	0.9	47,886	11.5	647.1	48	0.6	29,843	8.6	621.7	25	1.2	15,368	13.0	614.7
1,000kl超 2,000kl以下	4	0.0	5,131	1.2	1,282.9	3	0.0	4,846	1.4	1,615.3	2	0.1	2,738	2.3	1,369.1
2,000kl超 3,000kl以下	1	0.0	2,949	0.7	2,948.8	0	-	0	-	-	1	0.0	2,154	1.8	2,154.1
3,000kl超 5,000kl以下	3	0.0	11,202	2.7	3,734.1	0	-	0	-	-	0	-	0	-	-
5,000kl超 10,000kl以下	0	-	0	-	-	1	0.0	7,554	2.2	7,554.5	0	-	0	-	-
10,000kl超	0	-	0	-	-	0	-	0	-	-	0	-	0	-	-
合計	8,469	100.0	414,822	100.0	49.0	8,453	100.0	347,533	100.0	41.1	2,074	100.0	117,802	100.0	56.8



1-3-3 小売数量規模別小売数量計(3)

区分 小売数量規模	全国合計				
	販売場数	構成比	小売数量計	構成比	1場当たり 小売数量
	場	%	kl	%	kl
5kl以下	45,538	29.6	63,548	0.8	1.4
5kl超 10kl以下	13,835	9.0	105,003	1.4	7.6
10kl超 20kl以下	35,195	22.9	522,376	6.7	14.8
20kl超 30kl以下	17,876	11.6	432,115	5.6	24.2
30kl超 40kl以下	6,778	4.4	232,816	3.0	34.3
40kl超 50kl以下	3,947	2.6	176,529	2.3	44.7
50kl超 60kl以下	3,238	2.1	177,621	2.3	54.9
60kl超 80kl以下	5,153	3.3	357,863	4.6	69.4
80kl超 100kl以下	3,787	2.5	339,167	4.4	89.6
100kl超 200kl以下	10,000	6.5	1,411,352	18.2	141.1
200kl超 300kl以下	3,788	2.5	923,717	11.9	243.9
300kl超 500kl以下	3,018	2.0	1,154,796	14.9	382.6
500kl超 1,000kl以下	1,414	0.9	923,278	11.9	653.0
1,000kl超 2,000kl以下	183	0.1	241,757	3.1	1,321.1
2,000kl超 3,000kl以下	33	0.0	79,111	1.0	2,397.3
3,000kl超 5,000kl以下	48	0.0	186,256	2.4	3,880.3
5,000kl超 10,000kl以下	25	0.0	163,026	2.1	6,521.0
10,000kl超	14	0.0	259,549	3.3	18,539.2
合計	153,870	100.0	7,749,877	100.0	50.4

(4)その他

1-4-1 営業時間

業態	札幌国税局			仙台国税局			関東信越国税局			東京国税局			金沢国税局			名古屋国税局		
	販売場数	営業時間計	平均営業時間	販売場数	営業時間計	平均営業時間	販売場数	営業時間計	平均営業時間	販売場数	営業時間計	平均営業時間	販売場数	営業時間計	平均営業時間	販売場数	営業時間計	平均営業時間
	場	時間	時間	場	時間	時間	場	時間	時間	場	時間	時間	場	時間	時間	場	時間	時間
①一般酒販店	967	9,538	9.9	3,137	32,742	10.4	4,201	41,683	9.9	4,495	43,879	9.8	771	7,745	10.0	2,451	23,960	9.8
②コンビニエンスストア	2,712	57,541	21.2	3,840	88,627	23.1	7,198	165,340	23.0	13,007	296,109	22.8	1,050	24,384	23.2	6,411	149,214	23.3
③スーパーマーケット	749	9,075	12.1	1,420	17,400	12.3	2,649	34,745	13.1	5,015	70,551	14.1	444	5,402	12.2	2,082	25,873	12.4
④百貨店	8	75	9.4	32	282	8.8	59	542	9.2	89	915	10.3	7	60	8.5	27	247	9.1
⑤量販店(ディスカウントストア等)	111	1,456	13.1	202	2,494	12.3	419	5,449	13.0	529	7,174	13.6	74	877	11.8	366	4,296	11.7
⑥業務用卸主体店	132	1,210	9.2	236	2,164	9.2	304	2,757	9.1	553	5,190	9.4	83	782	9.4	292	2,648	9.1
⑦ホームセンター・ドラッグストア	731	9,027	12.3	1,826	23,251	12.7	2,977	39,167	13.2	3,040	40,108	13.2	743	9,473	12.7	2,624	33,358	12.7
⑧その他	1,166	11,480	9.8	1,896	19,125	10.1	2,871	28,612	10.0	4,565	47,084	10.3	715	6,843	9.6	2,274	22,569	9.9
合計	6,576	99,403	15.1	12,589	186,084	14.8	20,678	318,296	15.4	31,293	511,009	16.3	3,887	55,566	14.3	16,527	262,163	15.9

業態	大阪国税局			広島国税局			高松国税局			福岡国税局			熊本国税局			沖縄国税事務所		
	販売場数	営業時間計	平均営業時間	販売場数	営業時間計	平均営業時間	販売場数	営業時間計	平均営業時間	販売場数	営業時間計	平均営業時間	販売場数	営業時間計	平均営業時間	販売場数	営業時間計	平均営業時間
	場	時間	時間	場	時間	時間	場	時間	時間	場	時間	時間	場	時間	時間	場	時間	時間
①一般酒販店	4,666	45,059	9.7	1,951	19,416	10.0	1,112	11,226	10.1	1,529	15,374	10.1	1,789	18,488	10.3	76	728	9.6
②コンビニエンスストア	7,092	161,534	22.8	2,786	63,813	22.9	1,454	33,465	23.0	2,828	64,245	22.7	2,120	47,783	22.5	703	16,512	23.5
③スーパーマーケット	3,107	40,484	13.0	1,429	18,821	13.2	684	8,893	13.0	1,065	14,627	13.7	936	11,644	12.4	246	3,991	16.2
④百貨店	53	516	9.7	36	326	9.1	10	85	8.5	28	259	9.2	16	147	9.2	1	11	10.5
⑤量販店(ディスカウントストア等)	393	4,776	12.2	190	2,366	12.5	134	1,615	12.0	327	4,514	13.8	276	3,725	13.5	34	484	14.2
⑥業務用卸主体店	385	3,631	9.4	133	1,183	8.9	88	800	9.1	163	1,526	9.4	101	920	9.1	39	347	8.9
⑦ホームセンター・ドラッグストア	2,388	31,118	13.0	1,086	13,491	12.4	639	8,062	12.6	790	9,843	12.5	799	9,857	12.3	82	1,114	13.6
⑧その他	2,836	29,113	10.3	1,381	13,407	9.7	789	7,931	10.1	1,171	11,616	9.9	1,293	13,256	10.3	767	8,503	11.1
合計	20,920	316,230	15.1	8,992	132,822	14.8	4,910	72,077	14.7	7,901	122,004	15.4	7,330	105,820	14.4	1,948	31,689	16.3

業態	全国合計		
	販売場数	営業時間計	平均営業時間
	場	時間	時間
①一般酒販店	27,145	269,839	9.9
②コンビニエンスストア	51,201	1,168,567	22.8
③スーパーマーケット	19,826	261,505	13.2
④百貨店	366	3,462	9.5
⑤量販店(ディスカウントストア等)	3,055	39,224	12.8
⑥業務用卸主体店	2,509	23,157	9.2
⑦ホームセンター・ドラッグストア	17,725	227,869	12.9
⑧その他	21,724	219,539	10.1
合計	143,551	2,213,162	15.4

1-4-2 リターナブルびん回収割合

区分 業態	札幌国税局				仙台国税局				関東信越国税局				東京国税局				金沢国税局			
	販売場数	内リターナブル びん販売有 (A)	内回収有 (B)	回収割合 (B/A)	販売場数	内リターナブル びん販売有 (A)	内回収有 (B)	回収割合 (B/A)	販売場数	内リターナブル びん販売有 (A)	内回収有 (B)	回収割合 (B/A)	販売場数	内リターナブル びん販売有 (A)	内回収有 (B)	回収割合 (B/A)	販売場数	内リターナブル びん販売有 (A)	内回収有 (B)	回収割合 (B/A)
	場	場	場	%	場	場	場	%	場	場	場	%	場	場	場	%	場	場	場	%
①一般酒販店	1,010	789	745	94.4	3,114	2,676	2,572	96.1	4,183	3,592	3,510	97.7	4,436	3,335	3,200	96.0	748	663	643	97.0
②コンビニエンスストア	2,750	647	543	83.9	3,818	925	718	77.6	7,094	1,436	1,110	77.3	12,854	1,904	1,498	78.7	1,013	262	183	69.8
③スーパーマーケット	859	713	688	96.5	1,408	1,305	1,285	98.5	2,633	2,362	2,318	98.1	4,956	2,983	2,842	95.3	443	410	345	84.1
④百貨店	8	2	0	0.0	32	13	3	23.1	62	23	12	52.2	81	12	8	66.7	7	1	0	0.0
⑤量販店(ディスカウントストア等)	110	86	77	89.5	202	184	177	96.2	407	278	253	91.0	506	321	293	91.3	72	70	68	97.1
⑥業務用卸主体店	130	67	60	89.6	213	128	126	98.4	263	150	143	95.3	504	281	262	93.2	70	54	52	96.3
⑦ホームセンター・ドラッグストア	732	464	451	97.2	1,811	1,645	1,572	95.6	2,937	2,511	2,119	84.4	3,107	2,343	2,248	95.9	736	630	266	42.2
⑧その他	1,161	354	226	63.8	1,864	606	423	69.8	2,745	907	665	73.3	4,141	979	695	71.0	672	277	222	80.1
合計	6,760	3,122	2,790	89.4	12,462	7,482	6,876	91.9	20,324	11,259	10,130	90.0	30,585	12,158	11,046	90.9	3,761	2,367	1,779	75.2

区分 業態	名古屋国税局				大阪国税局				広島国税局				高松国税局				福岡国税局			
	販売場数	内リターナブル びん販売有 (A)	内回収有 (B)	回収割合 (B/A)	販売場数	内リターナブル びん販売有 (A)	内回収有 (B)	回収割合 (B/A)	販売場数	内リターナブル びん販売有 (A)	内回収有 (B)	回収割合 (B/A)	販売場数	内リターナブル びん販売有 (A)	内回収有 (B)	回収割合 (B/A)	販売場数	内リターナブル びん販売有 (A)	内回収有 (B)	回収割合 (B/A)
	場	場	場	%	場	場	場	%	場	場	場	%	場	場	場	%	場	場	場	%
①一般酒販店	2,444	2,115	2,076	98.2	4,703	3,935	3,834	97.4	1,952	1,628	1,572	96.6	1,106	922	902	97.8	1,493	1,274	1,229	96.5
②コンビニエンスストア	6,328	907	643	70.9	6,983	850	607	71.4	2,766	514	388	75.5	1,447	185	141	76.2	2,794	567	391	69.0
③スーパーマーケット	2,079	1,557	1,330	85.4	3,135	1,807	1,602	88.7	1,379	1,147	1,106	96.4	698	603	588	97.5	1,068	913	803	88.0
④百貨店	27	8	1	12.5	48	16	4	25.0	40	11	5	45.5	10	3	0	0.0	30	14	2	14.3
⑤量販店(ディスカウントストア等)	367	345	337	97.7	399	368	347	94.3	193	168	160	95.2	132	110	104	94.5	299	268	257	95.9
⑥業務用卸主体店	255	154	146	94.8	350	231	221	95.7	117	64	62	96.9	82	54	54	100.0	146	87	84	96.6
⑦ホームセンター・ドラッグストア	2,618	2,121	1,648	77.7	2,358	1,534	1,408	91.8	1,053	383	300	78.3	609	334	278	83.2	617	126	88	69.8
⑧その他	2,185	584	387	66.3	2,689	781	555	71.1	1,345	497	361	72.6	771	235	178	75.7	1,100	348	229	65.8
合計	16,303	7,791	6,568	84.3	20,665	9,522	8,578	90.1	8,845	4,412	3,954	89.6	4,855	2,446	2,245	91.8	7,547	3,597	3,083	85.7

区分 業態	熊本国税局				沖縄国税事務所				全国合計			
	販売場数	内リターナブル びん販売有 (A)	内回収有 (B)	回収割合 (B/A)	販売場数	内リターナブル びん販売有 (A)	内回収有 (B)	回収割合 (B/A)	販売場数	内リターナブル びん販売有 (A)	内回収有 (B)	回収割合 (B/A)
	場	場	場	%	場	場	場	%	場	場	場	%
①一般酒販店	1,762	1,380	1,297	94.0	77	51	39	76.5	27,028	22,360	21,619	96.7
②コンビニエンスストア	2,090	635	441	69.4	710	59	15	25.4	50,647	8,891	6,678	75.1
③スーパーマーケット	926	792	742	93.7	246	119	25	21.0	19,830	14,711	13,674	93.0
④百貨店	16	11	1	9.1	1	0	0	-	362	114	36	31.6
⑤量販店(ディスカウントストア等)	272	252	209	82.9	32	27	20	74.1	2,991	2,477	2,302	92.9
⑥業務用卸主体店	98	66	64	97.0	32	20	18	90.0	2,260	1,356	1,292	95.3
⑦ホームセンター・ドラッグストア	701	175	126	72.0	65	11	7	63.6	17,344	12,277	10,511	85.6
⑧その他	1,251	534	357	66.9	759	215	94	43.7	20,683	6,317	4,392	69.5
合計	7,116	3,845	3,237	84.2	1,922	502	218	43.4	141,145	68,503	60,504	88.3

1-4-3 酒類自動販売機の設置状況

業態	札幌国税局			仙台国税局			関東信越国税局			東京国税局			金沢国税局			名古屋国税局		
	自動販売機 設置場数	総設置台数	1場あたり 設置台数	自動販売機 設置場数	総設置台数	1場あたり 設置台数	自動販売機 設置場数	総設置台数	1場あたり 設置台数	自動販売機 設置場数	総設置台数	1場あたり 設置台数	自動販売機 設置場数	総設置台数	1場あたり 設置台数	自動販売機 設置場数	総設置台数	1場あたり 設置台数
①一般酒販店	場 18	台 18	台 1.00	場 289	台 302	台 1.04	場 816	台 910	台 1.12	場 841	台 969	台 1.15	場 99	台 116	台 1.17	場 675	台 749	台 1.11
②コンビニエンスストア	0	0	－	9	11	1.22	29	30	1.03	44	49	1.11	0	0	－	12	13	1.08
③スーパーマーケット	1	1	1.00	3	3	1.00	15	16	1.07	16	19	1.19	1	2	2.00	7	8	1.14
④百貨店	0	0	－	0	0	－	0	0	－	0	0	－	0	0	－	0	0	－
⑤量販店（ディスカウントストア等）	0	0	－	2	2	1.00	2	2	1.00	1	2	2.00	0	0	－	3	4	1.33
⑥業務用卸主体店	0	0	－	2	2	1.00	3	3	1.00	13	15	1.15	0	0	－	14	15	1.07
⑦ホームセンター・ドラッグストア	0	0	－	1	1	1.00	0	0	－	0	0	－	0	0	－	0	0	－
⑧その他	2	2	1.00	5	5	1.00	31	43	1.39	20	25	1.25	6	6	1.00	23	23	1.00
合計	21	21	1.00	311	326	1.05	896	1,004	1.12	935	1,079	1.15	106	124	1.17	734	812	1.11

業態	大阪国税局			広島国税局			高松国税局			福岡国税局			熊本国税局			沖縄国税事務所		
	自動販売機 設置場数	総設置台数	1場あたり 設置台数	自動販売機 設置場数	総設置台数	1場あたり 設置台数	自動販売機 設置場数	総設置台数	1場あたり 設置台数	自動販売機 設置場数	総設置台数	1場あたり 設置台数	自動販売機 設置場数	総設置台数	1場あたり 設置台数	自動販売機 設置場数	総設置台数	1場あたり 設置台数
①一般酒販店	場 2,918	台 3,479	台 1.19	場 507	台 573	台 1.13	場 484	台 541	台 1.12	場 384	台 421	台 1.10	場 380	台 457	台 1.20	場 0	台 0	台 －
②コンビニエンスストア	45	52	1.16	11	13	1.18	13	15	1.15	16	17	1.06	15	16	1.07	0	0	－
③スーパーマーケット	30	32	1.07	21	22	1.05	7	7	1.00	10	10	1.00	10	15	1.50	0	0	－
④百貨店	0	0	－	0	0	－	0	0	－	0	0	－	0	0	－	0	0	－
⑤量販店（ディスカウントストア等）	19	20	1.05	6	7	1.17	8	9	1.13	0	0	－	2	2	1.00	0	0	－
⑥業務用卸主体店	37	44	1.19	5	5	1.00	10	12	1.20	1	1	1.00	2	2	1.00	0	0	－
⑦ホームセンター・ドラッグストア	3	3	1.00	0	0	－	1	2	2.00	0	0	－	1	1	1.00	0	0	－
⑧その他	54	81	1.50	14	15	1.07	28	29	1.04	18	19	1.06	14	25	1.79	0	0	－
合計	3,106	3,711	1.19	564	635	1.13	551	615	1.12	429	468	1.09	424	518	1.22	0	0	－

業態	全国合計		
	自動販売機 設置場数	総設置台数	1場あたり 設置台数
①一般酒販店	場 7,411	台 8,535	台 1.15
②コンビニエンスストア	194	216	1.11
③スーパーマーケット	121	135	1.12
④百貨店	0	0	－
⑤量販店（ディスカウントストア等）	43	48	1.12
⑥業務用卸主体店	87	99	1.14
⑦ホームセンター・ドラッグストア	6	7	1.17
⑧その他	215	273	1.27
合計	8,077	9,313	1.15

1-4-4 中小企業割合

業態	札幌国税局			仙台国税局			関東信越国税局			東京国税局			金沢国税局			名古屋国税局		
	事業者数	内 中小企業	中小企業割合	事業者数	内 中小企業	中小企業割合	事業者数	内 中小企業	中小企業割合	事業者数	内 中小企業	中小企業割合	事業者数	内 中小企業	中小企業割合	事業者数	内 中小企業	中小企業割合
	者	者	%	者	者	%	者	者	%	者	者	%	者	者	%	者	者	%
①一般酒販店	513	505	98.4	1,776	1,758	99.0	2,579	2,554	99.0	2,459	2,430	98.8	445	440	98.9	1,014	1,011	99.7
②コンビニエンスストア	696	691	99.3	1,412	1,394	98.7	2,506	2,475	98.8	3,588	3,511	97.9	306	299	97.7	1,133	1,086	95.9
③スーパーマーケット	91	65	71.4	166	139	83.7	196	169	86.2	231	184	79.7	35	30	85.7	125	92	73.6
④百貨店	1	0	0.0	6	3	50.0	11	7	63.6	9	2	22.2	1	0	0.0	6	3	50.0
⑤量販店(ディスカウントストア等)	20	20	100.0	27	25	92.6	40	38	95.0	48	42	87.5	8	7	87.5	27	27	100.0
⑥業務用卸主体店	49	47	95.9	79	72	91.1	138	132	95.7	311	285	91.6	38	37	97.4	113	108	95.6
⑦ホームセンター・ドラッグストア	12	7	58.3	19	13	68.4	30	17	56.7	26	15	57.7	9	6	66.7	14	10	71.4
⑧その他	481	351	73.0	855	608	71.1	1,200	924	77.0	2,077	1,688	81.3	278	208	74.8	655	504	76.9
合計	1,863	1,686	90.5	4,340	4,012	92.4	6,700	6,316	94.3	8,749	8,157	93.2	1,120	1,027	91.7	3,087	2,841	92.0

業態	大阪国税局			広島国税局			高松国税局			福岡国税局			熊本国税局			沖縄国税事務所		
	事業者数	内 中小企業	中小企業割合	事業者数	内 中小企業	中小企業割合	事業者数	内 中小企業	中小企業割合	事業者数	内 中小企業	中小企業割合	事業者数	内 中小企業	中小企業割合	事業者数	内 中小企業	中小企業割合
	者	者	%	者	者	%	者	者	%	者	者	%	者	者	%	者	者	%
①一般酒販店	2,494	2,466	98.9	1,262	1,248	98.9	542	538	99.3	873	869	99.5	990	976	98.6	39	38	97.4
②コンビニエンスストア	1,853	1,802	97.2	897	876	97.7	338	334	98.8	913	902	98.8	685	678	99.0	235	223	94.9
③スーパーマーケット	186	143	76.9	160	134	83.8	69	59	85.5	95	79	83.2	121	99	81.8	8	6	75.0
④百貨店	6	0	0.0	6	3	50.0	4	3	75.0	4	1	25.0	3	1	33.3	1	0	0.0
⑤量販店(ディスカウントストア等)	58	52	89.7	36	35	97.2	19	17	89.5	36	34	94.4	32	29	90.6	3	3	100.0
⑥業務用卸主体店	212	202	95.3	61	58	95.1	34	33	97.1	60	58	96.7	32	32	100.0	19	19	100.0
⑦ホームセンター・ドラッグストア	27	20	74.1	10	7	70.0	6	4	66.7	10	6	60.0	14	12	85.7	5	3	60.0
⑧その他	1,100	854	77.6	648	498	76.9	318	201	63.2	465	338	72.7	510	366	71.8	281	234	83.3
合計	5,936	5,539	93.3	3,080	2,859	92.8	1,330	1,189	89.4	2,456	2,287	93.1	2,387	2,193	91.9	591	526	89.0

業態	全国合計		
	事業者数	内 中小企業	中小企業割合
	者	者	%
①一般酒販店	14,986	14,833	99.0
②コンビニエンスストア	14,562	14,271	98.0
③スーパーマーケット	1,483	1,199	80.8
④百貨店	58	23	39.7
⑤量販店(ディスカウントストア等)	354	329	92.9
⑥業務用卸主体店	1,146	1,083	94.5
⑦ホームセンター・ドラッグストア	182	120	65.9
⑧その他	8,868	6,774	76.4
合計	41,639	38,632	92.8

## 2. 小売業者の経営状況

## 2. 小売業者の経営状況

### (1)経営状況

#### 2-1-1 業態別事業者数

区分 業態	札幌国税局		仙台国税局		関東信越国税局		東京国税局		金沢国税局		名古屋国税局		大阪国税局	
	事業者数	構成比	事業者数	構成比	事業者数	構成比	事業者数	構成比	事業者数	構成比	事業者数	構成比	事業者数	構成比
①一般酒販店	者 455	% 29.0	者 1,591	% 43.8	者 2,218	% 40.2	者 2,271	% 31.7	者 354	% 41.3	者 881	% 34.4	者 1,998	% 42.3
②コンビニエンスストア	626	39.9	1,154	31.8	2,005	36.4	2,772	38.7	239	27.9	958	37.4	1,512	32.0
③スーパーマーケット	84	5.4	148	4.1	174	3.2	185	2.6	33	3.8	108	4.2	148	3.1
④百貨店	0	－	5	0.1	9	0.2	10	0.1	1	0.1	6	0.2	6	0.1
⑤量販店(ディスカウントストア等)	19	1.2	28	0.8	42	0.8	44	0.6	4	0.5	19	0.7	45	1.0
⑥業務用卸主体店	45	2.9	75	2.1	125	2.3	286	4.0	37	4.3	96	3.8	170	3.6
⑦ホームセンター・ドラッグストア	10	0.6	18	0.5	29	0.5	22	0.3	7	0.8	12	0.5	19	0.4
⑧その他	329	21.0	613	16.9	909	16.5	1,571	21.9	183	21.3	480	18.8	820	17.4
合計	1,568	100.0	3,632	100.0	5,511	100.0	7,161	100.0	858	100.0	2,560	100.0	4,718	100.0

区分 業態	広島国税局		高松国税局		福岡国税局		熊本国税局		沖縄国税事務所		全国合計	
	事業者数	構成比	事業者数	構成比	事業者数	構成比	事業者数	構成比	事業者数	構成比	事業者数	構成比
①一般酒販店	者 927	% 40.2	者 463	% 44.1	者 710	% 37.3	者 881	% 44.3	者 28	% 6.5	者 12,777	% 37.9
②コンビニエンスストア	684	29.7	257	24.5	695	36.6	568	28.6	178	41.3	11,648	34.6
③スーパーマーケット	117	5.1	61	5.8	75	3.9	98	4.9	7	1.6	1,238	3.7
④百貨店	8	0.3	2	0.2	3	0.2	3	0.2	1	0.2	54	0.2
⑤量販店(ディスカウントストア等)	27	1.2	18	1.7	31	1.6	23	1.2	3	0.7	303	0.9
⑥業務用卸主体店	48	2.1	29	2.8	58	3.1	28	1.4	14	3.2	1,011	3.0
⑦ホームセンター・ドラッグストア	10	0.4	4	0.4	10	0.5	15	0.8	6	1.4	162	0.5
⑧その他	483	21.0	217	20.6	319	16.8	372	18.7	194	45.0	6,490	19.3
合計	2,304	100.0	1,051	100.0	1,901	100.0	1,988	100.0	431	100.0	33,683	100.0

## 2-1-2 組織別事業者数(1)

区分 業態	札幌国税局						仙台国税局						関東信越国税局					
	個人		法人		合計		個人		法人		合計		個人		法人		合計	
	事業者数	構成比	事業者数	構成比	事業者数	構成比	事業者数	構成比	事業者数	構成比	事業者数	構成比	事業者数	構成比	事業者数	構成比	事業者数	構成比
	者	%	者	%	者	%	者	%	者	%	者	%	者	%	者	%	者	%
①一般酒販店	165	47.1	290	23.8	455	29.0	1,007	55.6	584	32.1	1,591	43.8	1,183	46.1	1,035	35.2	2,218	40.2
②コンビニエンスストア	140	40.0	486	39.9	626	39.9	683	37.7	471	25.9	1,154	31.8	1,203	46.9	802	27.2	2,005	36.4
③スーパーマーケット	6	1.7	78	6.4	84	5.4	20	1.1	128	7.0	148	4.1	24	0.9	150	5.1	174	3.2
④百貨店	0	－	0	－	0	－	0	－	5	0.3	5	0.1	0	－	9	0.3	9	0.2
⑤量販店(ディスカウントストア等)	1	0.3	18	1.5	19	1.2	2	0.1	26	1.4	28	0.8	9	0.4	33	1.1	42	0.8
⑥業務用卸主体店	0	－	45	3.7	45	2.9	5	0.3	70	3.8	75	2.1	4	0.2	121	4.1	125	2.3
⑦ホームセンター・ドラッグストア	0	－	10	0.8	10	0.6	1	0.1	17	0.9	18	0.5	0	－	29	1.0	29	0.5
⑧その他	38	10.9	291	23.9	329	21.0	92	5.1	521	28.6	613	16.9	144	5.6	765	26.0	909	16.5
合計	350	100.0	1,218	100.0	1,568	100.0	1,810	100.0	1,822	100.0	3,632	100.0	2,567	100.0	2,944	100.0	5,511	100.0

区分 業態	東京国税局						金沢国税局						名古屋国税局					
	個人		法人		合計		個人		法人		合計		個人		法人		合計	
	事業者数	構成比	事業者数	構成比	事業者数	構成比	事業者数	構成比	事業者数	構成比	事業者数	構成比	事業者数	構成比	事業者数	構成比	事業者数	構成比
	者	%	者	%	者	%	者	%	者	%	者	%	者	%	者	%	者	%
①一般酒販店	775	31.0	1,496	32.1	2,271	31.7	252	55.8	102	25.1	354	41.3	522	41.1	359	27.8	881	34.4
②コンビニエンスストア	1,425	57.1	1,347	28.9	2,772	38.7	167	36.9	72	17.7	239	27.9	656	51.7	302	23.4	958	37.4
③スーパーマーケット	18	0.7	167	3.6	185	2.6	3	0.7	30	7.4	33	3.8	11	0.9	97	7.5	108	4.2
④百貨店	0	－	10	0.2	10	0.1	0	－	1	0.2	1	0.1	0	－	6	0.5	6	0.2
⑤量販店(ディスカウントストア等)	4	0.2	40	0.9	44	0.6	0	－	4	1.0	4	0.5	6	0.5	13	1.0	19	0.7
⑥業務用卸主体店	13	0.5	273	5.9	286	4.0	11	2.4	26	6.4	37	4.3	2	0.2	94	7.3	96	3.8
⑦ホームセンター・ドラッグストア	0	－	22	0.5	22	0.3	0	－	7	1.7	7	0.8	1	0.1	11	0.9	12	0.5
⑧その他	262	10.5	1,309	28.1	1,571	21.9	19	4.2	164	40.4	183	21.3	72	5.7	408	31.6	480	18.8
合計	2,497	100.0	4,664	100.0	7,161	100.0	452	100.0	406	100.0	858	100.0	1,270	100.0	1,290	100.0	2,560	100.0

区分 業態	大阪国税局						広島国税局						高松国税局					
	個人		法人		合計		個人		法人		合計		個人		法人		合計	
	事業者数	構成比	事業者数	構成比	事業者数	構成比	事業者数	構成比	事業者数	構成比	事業者数	構成比	事業者数	構成比	事業者数	構成比	事業者数	構成比
	者	%	者	%	者	%	者	%	者	%	者	%	者	%	者	%	者	%
①一般酒販店	1,389	52.9	609	29.1	1,998	42.3	570	55.9	357	27.8	927	40.2	300	59.6	163	29.7	463	44.1
②コンビニエンスストア	1,005	38.3	507	24.2	1,512	32.0	356	34.9	328	25.5	684	29.7	153	30.4	104	19.0	257	24.5
③スーパーマーケット	10	0.4	138	6.6	148	3.1	17	1.7	100	7.8	117	5.1	11	2.2	50	9.1	61	5.8
④百貨店	0	－	6	0.3	6	0.1	0	－	8	0.6	8	0.3	0	－	2	0.4	2	0.2
⑤量販店(ディスカウントストア等)	7	0.3	38	1.8	45	1.0	3	0.3	24	1.9	27	1.2	5	1.0	13	2.4	18	1.7
⑥業務用卸主体店	20	0.8	150	7.2	170	3.6	4	0.4	44	3.4	48	2.1	1	0.2	28	5.1	29	2.8
⑦ホームセンター・ドラッグストア	1	0.0	18	0.9	19	0.4	0	－	10	0.8	10	0.4	0	－	4	0.7	4	0.4
⑧その他	192	7.3	628	30.0	820	17.4	69	6.8	414	32.2	483	21.0	33	6.6	184	33.6	217	20.6
合計	2,624	100.0	2,094	100.0	4,718	100.0	1,019	100.0	1,285	100.0	2,304	100.0	503	100.0	548	100.0	1,051	100.0



## 2-1-2 組織別事業者数(2)

業態	区分	福岡国税局						熊本国税局						沖縄国税事務所					
		個人		法人		合計		個人		法人		合計		個人		法人		合計	
		事業者数	構成比	事業者数	構成比	事業者数	構成比	事業者数	構成比	事業者数	構成比	事業者数	構成比	事業者数	構成比	事業者数	構成比	事業者数	構成比
		者	%	者	%	者	%	者	%	者	%	者	%	者	%	者	%	者	%
①一般酒販店		492	52.1	218	22.8	710	37.3	537	59.5	344	31.7	881	44.3	15	7.4	13	5.7	28	6.5
②コンビニエンスストア		371	39.3	324	33.9	695	36.6	289	32.0	279	25.7	568	28.6	111	55.0	67	29.3	178	41.3
③スーパーマーケット		8	0.8	67	7.0	75	3.9	13	1.4	85	7.8	98	4.9	0	－	7	3.1	7	1.6
④百貨店		0	－	3	0.3	3	0.2	0	－	3	0.3	3	0.2	0	－	1	0.4	1	0.2
⑤量販店(ディスカウントストア等)		5	0.5	26	2.7	31	1.6	2	0.2	21	1.9	23	1.2	0	－	3	1.3	3	0.7
⑥業務用卸主体店		8	0.8	50	5.2	58	3.1	6	0.7	22	2.0	28	1.4	3	1.5	11	4.8	14	3.2
⑦ホームセンター・ドラッグストア		0	－	10	1.0	10	0.5	0	－	15	1.4	15	0.8	1	0.5	5	2.2	6	1.4
⑧その他		61	6.5	258	27.0	319	16.8	55	6.1	317	29.2	372	18.7	72	35.6	122	53.3	194	45.0
合計		945	100.0	956	100.0	1,901	100.0	902	100.0	1,086	100.0	1,988	100.0	202	100.0	229	100.0	431	100.0

業態	区分	全国合計					
		個人		法人		合計	
		事業者数	構成比	事業者数	構成比	事業者数	構成比
		者	%	者	%	者	%
①一般酒販店		7,207	47.6	5,570	30.0	12,777	37.9
②コンビニエンスストア		6,559	43.3	5,089	27.4	11,648	34.6
③スーパーマーケット		141	0.9	1,097	5.9	1,238	3.7
④百貨店		0	－	54	0.3	54	0.2
⑤量販店(ディスカウントストア等)		44	0.3	259	1.4	303	0.9
⑥業務用卸主体店		77	0.5	934	5.0	1,011	3.0
⑦ホームセンター・ドラッグストア		4	0.0	158	0.9	162	0.5
⑧その他		1,109	7.3	5,381	29.0	6,490	19.3
合計		15,141	100.0	18,542	100.0	33,683	100.0

2-1-3 保有免許場数別事業者数(1)

(札幌国税局)

業態	区分		合計		1店舗		2店舗		3店舗		4店舗		5店舗		6～10店舗		11～15店舗		16～20店舗		21店舗以上	
	事業者数	構成比	事業者数	構成比	事業者数	構成比	事業者数	構成比	事業者数	構成比	事業者数	構成比	事業者数	構成比	事業者数	構成比	事業者数	構成比	事業者数	構成比	事業者数	構成比
	者	%	者	%	者	%	者	%	者	%	者	%	者	%	者	%	者	%	者	%	者	%
①一般酒販店	455	29.0	434	33.3	15	9.3	4	8.3	1	10.0	0	－	1	7.1	0	－	0	－	0	－	0	－
②コンビニエンスストア	626	39.9	491	37.7	85	52.8	30	62.5	5	50.0	6	60.0	6	42.9	1	100.0	0	－	2	11.8		
③スーパーマーケット	84	5.4	58	4.5	9	5.6	3	6.3	0	－	2	20.0	2	14.3	0	－	2	50.0	8	47.1		
④百貨店	0	－	0	－	0	－	0	－	0	－	0	－	0	－	0	－	0	－	0	－		
⑤量販店(ディスカウントストア等)	19	1.2	14	1.1	3	1.9	0	－	1	10.0	0	－	0	－	0	－	0	－	1	5.9		
⑥業務用卸主体店	45	2.9	33	2.5	8	5.0	2	4.2	0	－	0	－	2	14.3	0	－	0	－	0	－		
⑦ホームセンター・ドラッグストア	10	0.6	2	0.2	1	0.6	1	2.1	1	10.0	0	－	0	－	0	－	1	25.0	4	23.5		
⑧その他	329	21.0	271	20.8	40	24.8	8	16.7	2	20.0	2	20.0	3	21.4	0	－	1	25.0	2	11.8		
合計	1,568	100.0	1,303	100.0	161	100.0	48	100.0	10	100.0	10	100.0	14	100.0	1	100.0	4	100.0	17	100.0		

(仙台国税局)

業態	区分		合計		1店舗		2店舗		3店舗		4店舗		5店舗		6～10店舗		11～15店舗		16～20店舗		21店舗以上	
	事業者数	構成比	事業者数	構成比	事業者数	構成比	事業者数	構成比	事業者数	構成比	事業者数	構成比	事業者数	構成比	事業者数	構成比	事業者数	構成比	事業者数	構成比	事業者数	構成比
	者	%	者	%	者	%	者	%	者	%	者	%	者	%	者	%	者	%	者	%	者	%
①一般酒販店	1,591	43.8	1,553	51.5	30	9.2	5	4.5	0	－	0	－	1	2.2	0	－	0	－	2	8.3		
②コンビニエンスストア	1,154	31.8	788	26.1	217	66.4	70	63.6	37	60.7	20	66.7	16	35.6	5	38.5	1	16.7	0	－		
③スーパーマーケット	148	4.1	91	3.0	9	2.8	5	4.5	8	13.1	3	10.0	13	28.9	2	15.4	3	50.0	14	58.3		
④百貨店	5	0.1	2	0.1	2	0.6	0	－	0	－	0	－	0	－	1	7.7	0	－	0	－		
⑤量販店(ディスカウントストア等)	28	0.8	13	0.4	7	2.1	3	2.7	0	－	1	3.3	2	4.4	1	7.7	0	－	1	4.2		
⑥業務用卸主体店	75	2.1	59	2.0	5	1.5	5	4.5	2	3.3	2	6.7	0	－	1	7.7	0	－	1	4.2		
⑦ホームセンター・ドラッグストア	18	0.5	6	0.2	1	0.3	1	0.9	1	1.6	0	－	1	2.2	2	15.4	1	16.7	5	20.8		
⑧その他	613	16.9	504	16.7	56	17.1	21	19.1	13	21.3	4	13.3	12	26.7	1	7.7	1	16.7	1	4.2		
合計	3,632	100.0	3,016	100.0	327	100.0	110	100.0	61	100.0	30	100.0	45	100.0	13	100.0	6	100.0	24	100.0		

(関東信越国税局)

業態	区分		合計		1店舗		2店舗		3店舗		4店舗		5店舗		6～10店舗		11～15店舗		16～20店舗		21店舗以上	
	事業者数	構成比	事業者数	構成比	事業者数	構成比	事業者数	構成比	事業者数	構成比	事業者数	構成比	事業者数	構成比	事業者数	構成比	事業者数	構成比	事業者数	構成比	事業者数	構成比
	者	%	者	%	者	%	者	%	者	%	者	%	者	%	者	%	者	%	者	%	者	%
①一般酒販店	2,218	40.2	2,158	47.3	50	9.1	3	1.8	3	4.1	1	2.1	3	6.0	0	－	0	－	0	－	0	－
②コンビニエンスストア	2,005	36.4	1,388	30.4	388	70.9	116	70.3	44	60.3	31	66.0	25	50.0	10	55.6	2	20.0	1	2.6		
③スーパーマーケット	174	3.2	113	2.5	15	2.7	4	2.4	6	8.2	5	10.6	5	10.0	5	27.8	1	10.0	20	51.3		
④百貨店	9	0.2	4	0.1	2	0.4	0	－	2	2.7	0	－	1	2.0	0	－	0	－	0	－		
⑤量販店(ディスカウントストア等)	42	0.8	25	0.5	5	0.9	4	2.4	2	2.7	0	－	3	6.0	1	5.6	1	10.0	1	2.6		
⑥業務用卸主体店	125	2.3	110	2.4	9	1.6	3	1.8	1	1.4	1	2.1	1	2.0	0	－	0	－	0	－		
⑦ホームセンター・ドラッグストア	29	0.5	7	0.2	6	1.1	0	－	0	－	1	2.1	0	－	0	－	2	20.0	13	33.3		
⑧その他	909	16.5	757	16.6	72	13.2	35	21.2	15	20.5	8	17.0	12	24.0	2	11.1	4	40.0	4	10.3		
合計	5,511	100.0	4,562	100.0	547	100.0	165	100.0	73	100.0	47	100.0	50	100.0	18	100.0	10	100.0	39	100.0		

2-1-3 保有免許場数別事業者数(2)

(東京国税局)

業態	合計		1店舗		2店舗		3店舗		4店舗		5店舗		6～10店舗		11～15店舗		16～20店舗		21店舗以上	
	事業者数	構成比	事業者数	構成比	事業者数	構成比	事業者数	構成比	事業者数	構成比	事業者数	構成比	事業者数	構成比	事業者数	構成比	事業者数	構成比	事業者数	構成比
	者	%	者	%	者	%	者	%	者	%	者	%	者	%	者	%	者	%	者	%
①一般酒販店	2,271	31.7	2,151	38.3	88	11.0	15	5.0	4	3.0	3	4.8	4	3.2	2	5.6	2	13.3	2	2.6
②コンビニエンスストア	2,772	38.7	1,806	32.1	547	68.5	198	66.4	89	67.4	35	56.5	63	50.4	14	38.9	4	26.7	16	21.1
③スーパーマーケット	185	2.6	107	1.9	17	2.1	6	2.0	1	0.8	4	6.5	12	9.6	8	22.2	2	13.3	28	36.8
④百貨店	10	0.1	3	0.1	1	0.1	2	0.7	0	－	0	－	0	－	1	2.8	0	－	3	3.9
⑤量販店(ディスカウントストア等)	44	0.6	31	0.6	1	0.1	2	0.7	0	－	1	1.6	5	4.0	0	－	0	－	4	5.3
⑥業務用卸主体店	286	4.0	239	4.3	28	3.5	10	3.4	0	－	1	1.6	2	1.6	2	5.6	1	6.7	3	3.9
⑦ホームセンター・ドラッグストア	22	0.3	9	0.2	0	－	0	－	1	0.8	2	3.2	3	2.4	1	2.8	0	－	6	7.9
⑧その他	1,571	21.9	1,272	22.6	117	14.6	65	21.8	37	28.0	16	25.8	36	28.8	8	22.2	6	40.0	14	18.4
合計	7,161	100.0	5,618	100.0	799	100.0	298	100.0	132	100.0	62	100.0	125	100.0	36	100.0	15	100.0	76	100.0

(金沢国税局)

業態	合計		1店舗		2店舗		3店舗		4店舗		5店舗		6～10店舗		11～15店舗		16～20店舗		21店舗以上	
	事業者数	構成比	事業者数	構成比	事業者数	構成比	事業者数	構成比	事業者数	構成比	事業者数	構成比	事業者数	構成比	事業者数	構成比	事業者数	構成比	事業者数	構成比
	者	%	者	%	者	%	者	%	者	%	者	%	者	%	者	%	者	%	者	%
①一般酒販店	354	41.3	340	49.3	8	9.1	3	13.0	2	14.3	0	－	1	5.3	0	－	0	－	0	－
②コンビニエンスストア	239	27.9	154	22.3	54	61.4	11	47.8	7	50.0	7	53.8	6	31.6	0	－	0	－	0	－
③スーパーマーケット	33	3.8	14	2.0	5	5.7	2	8.7	2	14.3	1	7.7	4	21.1	3	60.0	0	－	2	33.3
④百貨店	1	0.1	0	－	0	－	0	－	0	－	0	－	1	5.3	0	－	0	－	0	－
⑤量販店(ディスカウントストア等)	4	0.5	1	0.1	2	2.3	0	－	0	－	0	－	0	－	1	20.0	0	－	0	－
⑥業務用卸主体店	37	4.3	32	4.6	2	2.3	2	8.7	0	－	0	－	1	5.3	0	－	0	－	0	－
⑦ホームセンター・ドラッグストア	7	0.8	0	－	0	－	0	－	1	7.1	2	15.4	2	10.5	0	－	0	－	2	33.3
⑧その他	183	21.3	149	21.6	17	19.3	5	21.7	2	14.3	3	23.1	4	21.1	1	20.0	0	－	2	33.3
合計	858	100.0	690	100.0	88	100.0	23	100.0	14	100.0	13	100.0	19	100.0	5	100.0	0	－	6	100.0

(名古屋国税局)

業態	合計		1店舗		2店舗		3店舗		4店舗		5店舗		6～10店舗		11～15店舗		16～20店舗		21店舗以上	
	事業者数	構成比	事業者数	構成比	事業者数	構成比	事業者数	構成比	事業者数	構成比	事業者数	構成比	事業者数	構成比	事業者数	構成比	事業者数	構成比	事業者数	構成比
	者	%	者	%	者	%	者	%	者	%	者	%	者	%	者	%	者	%	者	%
①一般酒販店	881	34.4	856	43.1	19	6.6	2	1.8	2	4.0	1	3.4	1	1.9	0	－	0	－	0	－
②コンビニエンスストア	958	37.4	597	30.1	198	68.3	82	73.9	31	62.0	13	44.8	29	55.8	5	50.0	2	33.3	1	3.6
③スーパーマーケット	108	4.2	57	2.9	6	2.1	5	4.5	6	12.0	6	20.7	10	19.2	2	20.0	1	16.7	15	53.6
④百貨店	6	0.2	5	0.3	0	－	1	0.9	0	－	0	－	0	－	0	－	0	－	0	－
⑤量販店(ディスカウントストア等)	19	0.7	13	0.7	1	0.3	1	0.9	1	2.0	0	－	1	1.9	0	－	1	16.7	1	3.6
⑥業務用卸主体店	96	3.8	77	3.9	8	2.8	5	4.5	2	4.0	0	－	3	5.8	0	－	0	－	1	3.6
⑦ホームセンター・ドラッグストア	12	0.5	2	0.1	2	0.7	0	－	0	－	0	－	1	1.9	0	－	0	－	7	25.0
⑧その他	480	18.8	377	19.0	56	19.3	15	13.5	8	16.0	9	31.0	7	13.5	3	30.0	2	33.3	3	10.7
合計	2,560	100.0	1,984	100.0	290	100.0	111	100.0	50	100.0	29	100.0	52	100.0	10	100.0	6	100.0	28	100.0

2-1-3 保有免許場数別事業者数(3)

(大阪国税局)

業態	区分		合計		1店舗		2店舗		3店舗		4店舗		5店舗		6～10店舗		11～15店舗		16～20店舗		21店舗以上	
	事業者数	構成比	事業者数	構成比	事業者数	構成比	事業者数	構成比	事業者数	構成比	事業者数	構成比	事業者数	構成比	事業者数	構成比	事業者数	構成比	事業者数	構成比	事業者数	構成比
	者	%	者	%	者	%	者	%	者	%	者	%	者	%	者	%	者	%	者	%	者	%
①一般酒販店	1,998	42.3	1,926	50.1	47	9.8	12	7.7	8	12.3	1	2.9	2	2.9	1	4.5	0	－	1	2.3		
②コンビニエンスストア	1,512	32.0	1,027	26.7	302	63.0	97	62.2	28	43.1	18	52.9	29	42.6	5	22.7	4	50.0	2	4.7		
③スーパーマーケット	148	3.1	72	1.9	15	3.1	7	4.5	7	10.8	4	11.8	11	16.2	6	27.3	1	12.5	25	58.1		
④百貨店	6	0.1	2	0.1	0	－	0	－	1	1.5	0	－	1	1.5	0	－	1	12.5	1	2.3		
⑤量販店(ディスカウントストア等)	45	1.0	26	0.7	10	2.1	6	3.8	0	－	2	5.9	0	－	1	4.5	0	－	0	－		
⑥業務用卸主体店	170	3.6	124	3.2	19	4.0	8	5.1	5	7.7	1	2.9	8	11.8	1	4.5	0	－	4	9.3		
⑦ホームセンター・ドラッグストア	19	0.4	7	0.2	5	1.0	0	－	0	－	0	－	1	1.5	1	4.5	0	－	5	11.6		
⑧その他	820	17.4	659	17.1	81	16.9	26	16.7	16	24.6	8	23.5	16	23.5	7	31.8	2	25.0	5	11.6		
合計	4,718	100.0	3,843	100.0	479	100.0	156	100.0	65	100.0	34	100.0	68	100.0	22	100.0	8	100.0	43	100.0		

(広島国税局)

業態	区分		合計		1店舗		2店舗		3店舗		4店舗		5店舗		6～10店舗		11～15店舗		16～20店舗		21店舗以上	
	事業者数	構成比	事業者数	構成比	事業者数	構成比	事業者数	構成比	事業者数	構成比	事業者数	構成比	事業者数	構成比	事業者数	構成比	事業者数	構成比	事業者数	構成比	事業者数	構成比
	者	%	者	%	者	%	者	%	者	%	者	%	者	%	者	%	者	%	者	%	者	%
①一般酒販店	927	40.2	892	47.3	26	10.9	6	8.3	1	3.6	1	8.3	1	4.5	0	－	0	－	0	－	0	－
②コンビニエンスストア	684	29.7	446	23.6	154	64.4	46	63.9	20	71.4	4	33.3	6	27.3	5	38.5	0	－	3	13.0		
③スーパーマーケット	117	5.1	68	3.6	9	3.8	4	5.6	2	7.1	3	25.0	5	22.7	6	46.2	4	44.4	16	69.6		
④百貨店	8	0.3	5	0.3	0	－	1	1.4	0	－	0	－	1	4.5	0	－	1	11.1	0	－		
⑤量販店(ディスカウントストア等)	27	1.2	22	1.2	1	0.4	0	－	1	3.6	1	8.3	2	9.1	0	－	0	－	0	－		
⑥業務用卸主体店	48	2.1	37	2.0	4	1.7	2	2.8	1	3.6	1	8.3	3	13.6	0	－	0	－	0	－		
⑦ホームセンター・ドラッグストア	10	0.4	1	0.1	0	－	1	1.4	0	－	0	－	1	4.5	2	15.4	1	11.1	4	17.4		
⑧その他	483	21.0	415	22.0	45	18.8	12	16.7	3	10.7	2	16.7	3	13.6	0	－	3	33.3	0	－		
合計	2,304	100.0	1,886	100.0	239	100.0	72	100.0	28	100.0	12	100.0	22	100.0	13	100.0	9	100.0	23	100.0		

(高松国税局)

業態	区分		合計		1店舗		2店舗		3店舗		4店舗		5店舗		6～10店舗		11～15店舗		16～20店舗		21店舗以上	
	事業者数	構成比	事業者数	構成比	事業者数	構成比	事業者数	構成比	事業者数	構成比	事業者数	構成比	事業者数	構成比	事業者数	構成比	事業者数	構成比	事業者数	構成比	事業者数	構成比
	者	%	者	%	者	%	者	%	者	%	者	%	者	%	者	%	者	%	者	%	者	%
①一般酒販店	463	44.1	451	51.8	11	11.2	1	3.7	0	－	0	－	0	－	0	－	0	－	0	－	0	－
②コンビニエンスストア	257	24.5	169	19.4	51	52.0	11	40.7	7	53.8	7	77.8	7	53.8	4	44.4	1	25.0	0	－		
③スーパーマーケット	61	5.8	34	3.9	8	8.2	3	11.1	0	－	1	11.1	4	30.8	4	44.4	3	75.0	4	50.0		
④百貨店	2	0.2	1	0.1	0	－	0	－	0	－	0	－	1	7.7	0	－	0	－	0	－		
⑤量販店(ディスカウントストア等)	18	1.7	14	1.6	1	1.0	1	3.7	0	－	0	－	0	－	1	11.1	0	－	1	12.5		
⑥業務用卸主体店	29	2.8	25	2.9	3	3.1	1	3.7	0	－	0	－	0	－	0	－	0	－	0	－		
⑦ホームセンター・ドラッグストア	4	0.4	1	0.1	0	－	0	－	0	－	0	－	0	－	0	－	0	－	3	37.5		
⑧その他	217	20.6	175	20.1	24	24.5	10	37.0	6	46.2	1	11.1	1	7.7	0	－	0	－	0	－		
合計	1,051	100.0	870	100.0	98	100.0	27	100.0	13	100.0	9	100.0	13	100.0	9	100.0	4	100.0	8	100.0		

2-1-3 保有免許場数別事業者数(4)

(福岡国税局)

業態	区分		合計		1店舗		2店舗		3店舗		4店舗		5店舗		6～10店舗		11～15店舗		16～20店舗		21店舗以上	
	事業者数	構成比	事業者数	構成比	事業者数	構成比	事業者数	構成比	事業者数	構成比	事業者数	構成比	事業者数	構成比	事業者数	構成比	事業者数	構成比	事業者数	構成比	事業者数	構成比
	者	%	者	%	者	%	者	%	者	%	者	%	者	%	者	%	者	%	者	%	者	%
①一般酒販店	710	37.3	685	45.3	20	8.2	2	3.4	2	11.1	0	－	1	5.0	0	－	0	－	0	－	0	－
②コンビニエンスストア	695	36.6	446	29.5	176	71.8	41	69.5	11	61.1	6	54.5	11	55.0	4	50.0	0	－	0	－	0	－
③スーパーマーケット	75	3.9	41	2.7	10	4.1	8	13.6	0	－	2	18.2	2	10.0	1	12.5	3	42.9	8	40.0		
④百貨店	3	0.2	0	－	1	0.4	1	1.7	0	－	0	－	1	5.0	0	－	0	－	0	－		
⑤量販店(ディスカウントストア等)	31	1.6	21	1.4	2	0.8	0	－	0	－	1	9.1	2	10.0	0	－	2	28.6	3	15.0		
⑥業務用卸主体店	58	3.1	47	3.1	7	2.9	1	1.7	1	5.6	0	－	0	－	0	－	1	14.3	1	5.0		
⑦ホームセンター・ドラッグストア	10	0.5	2	0.1	1	0.4	0	－	0	－	0	－	0	－	0	－	1	14.3	6	30.0		
⑧その他	319	16.8	271	17.9	28	11.4	6	10.2	4	22.2	2	18.2	3	15.0	3	37.5	0	－	2	10.0		
合計	1,901	100.0	1,513	100.0	245	100.0	59	100.0	18	100.0	11	100.0	20	100.0	8	100.0	7	100.0	20	100.0		

(熊本国税局)

業態	区分		合計		1店舗		2店舗		3店舗		4店舗		5店舗		6～10店舗		11～15店舗		16～20店舗		21店舗以上	
	事業者数	構成比	事業者数	構成比	事業者数	構成比	事業者数	構成比	事業者数	構成比	事業者数	構成比	事業者数	構成比	事業者数	構成比	事業者数	構成比	事業者数	構成比	事業者数	構成比
	者	%	者	%	者	%	者	%	者	%	者	%	者	%	者	%	者	%	者	%	者	%
①一般酒販店	881	44.3	856	50.7	19	10.1	4	8.9	2	11.1	0	－	0	－	0	－	0	－	0	－	0	－
②コンビニエンスストア	568	28.6	409	24.2	112	59.3	23	51.1	7	38.9	5	38.5	10	58.8	0	－	1	25.0	1	8.3		
③スーパーマーケット	98	4.9	65	3.9	11	5.8	4	8.9	4	22.2	3	23.1	3	17.6	1	33.3	3	75.0	4	33.3		
④百貨店	3	0.2	1	0.1	0	－	1	2.2	0	－	0	－	1	5.9	0	－	0	－	0	－		
⑤量販店(ディスカウントストア等)	23	1.2	16	0.9	2	1.1	3	6.7	0	－	0	－	0	－	0	－	0	－	2	16.7		
⑥業務用卸主体店	28	1.4	23	1.4	3	1.6	0	－	0	－	1	7.7	0	－	0	－	0	－	1	8.3		
⑦ホームセンター・ドラッグストア	15	0.8	8	0.5	1	0.5	0	－	1	5.6	1	7.7	0	－	1	33.3	0	－	3	25.0		
⑧その他	372	18.7	309	18.3	41	21.7	10	22.2	4	22.2	3	23.1	3	17.6	1	33.3	0	－	1	8.3		
合計	1,988	100.0	1,687	100.0	189	100.0	45	100.0	18	100.0	13	100.0	17	100.0	3	100.0	4	100.0	12	100.0		

(沖縄国税事務所)

業態	区分		合計		1店舗		2店舗		3店舗		4店舗		5店舗		6～10店舗		11～15店舗		16～20店舗		21店舗以上	
	事業者数	構成比	事業者数	構成比	事業者数	構成比	事業者数	構成比	事業者数	構成比	事業者数	構成比	事業者数	構成比	事業者数	構成比	事業者数	構成比	事業者数	構成比	事業者数	構成比
	者	%	者	%	者	%	者	%	者	%	者	%	者	%	者	%	者	%	者	%	者	%
①一般酒販店	28	6.5	19	6.4	5	8.2	2	6.3	0	－	1	14.3	1	7.1	0	－	0	－	0	－	0	－
②コンビニエンスストア	178	41.3	97	32.9	39	63.9	19	59.4	13	86.7	3	42.9	5	35.7	1	50.0	0	－	1	33.3		
③スーパーマーケット	7	1.6	2	0.7	0	－	0	－	0	－	0	－	2	14.3	0	－	1	50.0	2	66.7		
④百貨店	1	0.2	1	0.3	0	－	0	－	0	－	0	－	0	－	0	－	0	－	0	－		
⑤量販店(ディスカウントストア等)	3	0.7	1	0.3	1	1.6	0	－	0	－	1	14.3	0	－	0	－	0	－	0	－		
⑥業務用卸主体店	14	3.2	10	3.4	3	4.9	0	－	0	－	0	－	1	7.1	0	－	0	－	0	－		
⑦ホームセンター・ドラッグストア	6	1.4	3	1.0	0	－	1	3.1	0	－	0	－	1	7.1	1	50.0	0	－	0	－		
⑧その他	194	45.0	162	54.9	13	21.3	10	31.3	2	13.3	2	28.6	4	28.6	0	－	1	50.0	0	－		
合計	431	100.0	295	100.0	61	100.0	32	100.0	15	100.0	7	100.0	14	100.0	2	100.0	2	100.0	3	100.0		

2-1-3 保有免許場数別事業者数(5)

(全国合計)

業態 \ 区分	合計		1店舗		2店舗		3店舗		4店舗		5店舗		6～10店舗		11～15店舗		16～20店舗		21店舗以上	
	事業者数	構成比	事業者数	構成比	事業者数	構成比	事業者数	構成比	事業者数	構成比	事業者数	構成比	事業者数	構成比	事業者数	構成比	事業者数	構成比	事業者数	構成比
	者	%	者	%	者	%	者	%	者	%	者	%	者	%	者	%	者	%	者	%
①一般酒販店	12,777	37.9	12,321	45.2	338	9.6	59	5.1	25	5.0	8	2.9	16	3.5	3	2.1	2	2.7	5	1.7
②コンビニエンスストア	11,648	34.6	7,818	28.7	2,323	65.9	744	64.9	299	60.2	155	56.0	213	46.4	54	38.6	15	20.0	27	9.0
③スーパーマーケット	1,238	3.7	722	2.6	114	3.2	51	4.5	36	7.2	34	12.3	73	15.9	38	27.1	24	32.0	146	48.8
④百貨店	54	0.2	24	0.1	6	0.2	6	0.5	3	0.6	0	－	7	1.5	2	1.4	2	2.7	4	1.3
⑤量販店(ディスカунストア等)	303	0.9	197	0.7	36	1.0	20	1.7	5	1.0	7	2.5	15	3.3	5	3.6	4	5.3	14	4.7
⑥業務用卸主体店	1,011	3.0	816	3.0	99	2.8	39	3.4	12	2.4	7	2.5	21	4.6	4	2.9	2	2.7	11	3.7
⑦ホームセンター・ドラッグストア	162	0.5	48	0.2	17	0.5	4	0.3	5	1.0	6	2.2	10	2.2	8	5.7	6	8.0	58	19.4
⑧その他	6,490	19.3	5,321	19.5	590	16.7	223	19.5	112	22.5	60	21.7	104	22.7	26	18.6	20	26.7	34	11.4
合計	33,683	100.0	27,267	100.0	3,523	100.0	1,146	100.0	497	100.0	277	100.0	459	100.0	140	100.0	75	100.0	299	100.0

## 2-1-4 総売上高規模別事業者数(1)

(札幌国税局)

業態 総売上高規模	①一般酒販店		②コンビニエンスストア		③スーパーマーケット		④百貨店		⑤量販店 (ディスカウントストア等)		⑥業務用卸主体店		⑦ホームセンター ・ドラッグストア		⑧その他		合計	
	事業者数	構成比	事業者数	構成比	事業者数	構成比	事業者数	構成比	事業者数	構成比	事業者数	構成比	事業者数	構成比	事業者数	構成比	事業者数	構成比
300万円以下	31	6.8	2	0.3	3	3.6	0	－	0	－	1	2.2	0	－	7	2.1	44	2.8
300万円超 500万円以下	22	4.8	0	－	1	1.2	0	－	1	5.3	0	－	0	－	7	2.1	31	2.0
500万円超 700万円以下	35	7.7	1	0.2	0	－	0	－	0	－	1	2.2	0	－	7	2.1	44	2.8
700万円超 1,000万円以下	31	6.8	3	0.5	0	－	0	－	0	－	0	－	0	－	10	3.0	44	2.8
1,000万円超 1,500万円以下	34	7.5	4	0.6	0	－	0	－	0	－	1	2.2	0	－	12	3.6	51	3.3
1,500万円超 2,000万円以下	39	8.6	8	1.3	0	－	0	－	2	10.5	1	2.2	0	－	14	4.3	64	4.1
2,000万円超 2,500万円以下	25	5.5	7	1.1	2	2.4	0	－	0	－	0	－	0	－	10	3.0	44	2.8
2,500万円超 3,000万円以下	23	5.1	4	0.6	0	－	0	－	0	－	2	4.4	0	－	8	2.4	37	2.4
3,000万円超 4,000万円以下	33	7.3	5	0.8	2	2.4	0	－	0	－	0	－	0	－	8	2.4	48	3.1
4,000万円超 5,000万円以下	28	6.2	5	0.8	5	6.0	0	－	0	－	1	2.2	0	－	10	3.0	49	3.1
5,000万円超 1億円以下	71	15.6	25	4.0	6	7.1	0	－	5	26.3	7	15.6	0	－	53	16.1	167	10.7
1億円超 5億円以下	63	13.8	517	82.6	23	27.4	0	－	8	42.1	12	26.7	3	30.0	87	26.4	713	45.5
5億円超 10億円以下	11	2.4	34	5.4	9	10.7	0	－	1	5.3	4	8.9	0	－	25	7.6	84	5.4
10億円超 20億円以下	5	1.1	7	1.1	10	11.9	0	－	1	5.3	5	11.1	0	－	25	7.6	53	3.4
20億円超 50億円以下	2	0.4	1	0.2	9	10.7	0	－	0	－	7	15.6	0	－	27	8.2	46	2.9
50億円超 100億円以下	2	0.4	3	0.5	2	2.4	0	－	1	5.3	1	2.2	2	20.0	6	1.8	17	1.1
100億円超 500億円以下	0	－	0	－	8	9.5	0	－	0	－	2	4.4	3	30.0	11	3.3	24	1.5
500億円超 1,000億円以下	0	－	0	－	1	1.2	0	－	0	－	0	－	1	10.0	1	0.3	3	0.2
1,000億円超	0	－	0	－	3	3.6	0	－	0	－	0	－	1	10.0	1	0.3	5	0.3
合計	455	100.0	626	100.0	84	100.0	0	－	19	100.0	45	100.0	10	100.0	329	100.0	1,568	100.0

(仙台国税局)

業態 総売上高規模	①一般酒販店		②コンビニエンスストア		③スーパーマーケット		④百貨店		⑤量販店 (ディスカウントストア等)		⑥業務用卸主体店		⑦ホームセンター ・ドラッグストア		⑧その他		合計	
	事業者数	構成比	事業者数	構成比	事業者数	構成比	事業者数	構成比	事業者数	構成比	事業者数	構成比	事業者数	構成比	事業者数	構成比	事業者数	構成比
300万円以下	296	18.6	1	0.1	0	－	0	－	0	－	0	－	0	－	27	4.4	324	8.9
300万円超 500万円以下	154	9.7	1	0.1	2	1.4	0	－	0	－	0	－	0	－	11	1.8	168	4.6
500万円超 700万円以下	100	6.3	2	0.2	2	1.4	0	－	0	－	1	1.3	0	－	11	1.8	116	3.2
700万円超 1,000万円以下	121	7.6	5	0.4	0	－	0	－	0	－	2	2.7	0	－	13	2.1	141	3.9
1,000万円超 1,500万円以下	169	10.6	9	0.8	4	2.7	0	－	0	－	0	－	0	－	19	3.1	201	5.5
1,500万円超 2,000万円以下	97	6.1	9	0.8	4	2.7	0	－	0	－	2	2.7	0	－	17	2.8	129	3.6
2,000万円超 2,500万円以下	96	6.0	7	0.6	0	－	0	－	0	－	0	－	0	－	10	1.6	113	3.1
2,500万円超 3,000万円以下	57	3.6	5	0.4	0	－	0	－	0	－	1	1.3	1	5.6	12	2.0	76	2.1
3,000万円超 4,000万円以下	84	5.3	8	0.7	4	2.7	0	－	2	7.1	3	4.0	0	－	22	3.6	123	3.4
4,000万円超 5,000万円以下	59	3.7	13	1.1	3	2.0	0	－	1	3.6	1	1.3	0	－	18	2.9	95	2.6
5,000万円超 1億円以下	170	10.7	31	2.7	17	11.5	0	－	2	7.1	4	5.3	0	－	74	12.1	298	8.2
1億円超 5億円以下	163	10.2	923	80.0	33	22.3	1	20.0	9	32.1	25	33.3	2	11.1	190	31.0	1,346	37.1
5億円超 10億円以下	8	0.5	111	9.6	20	13.5	0	－	5	17.9	13	17.3	1	5.6	77	12.6	235	6.5
10億円超 20億円以下	9	0.6	22	1.9	8	5.4	1	20.0	4	14.3	13	17.3	2	11.1	42	6.9	101	2.8
20億円超 50億円以下	3	0.2	7	0.6	17	11.5	0	－	3	10.7	5	6.7	3	16.7	39	6.4	77	2.1
50億円超 100億円以下	1	0.1	0	－	9	6.1	1	20.0	0	－	2	2.7	3	16.7	14	2.3	30	0.8
100億円超 500億円以下	3	0.2	0	－	17	11.5	2	40.0	2	7.1	3	4.0	5	27.8	16	2.6	48	1.3
500億円超 1,000億円以下	1	0.1	0	－	5	3.4	0	－	0	－	0	－	0	－	0	－	6	0.2
1,000億円超	0	－	0	－	3	2.0	0	－	0	－	0	－	1	5.6	1	0.2	5	0.1
合計	1,591	100.0	1,154	100.0	148	100.0	5	100.0	28	100.0	75	100.0	18	100.0	613	100.0	3,632	100.0

## 2-1-4 総売上高規模別事業者数(2)

(関東信越国税局)

業態 総売上高規模	①一般酒販店		②コンビニエンスストア		③スーパーマーケット		④百貨店		⑤量販店 (ディスカウントストア等)		⑥業務用卸主体店		⑦ホームセンター ・ドラッグストア		⑧その他		合計	
	事業者数	構成比	事業者数	構成比	事業者数	構成比	事業者数	構成比	事業者数	構成比	事業者数	構成比	事業者数	構成比	事業者数	構成比	事業者数	構成比
300万円以下	者	%	者	%	者	%	者	%	者	%	者	%	者	%	者	%	者	%
300万円以下	356	16.1	8	0.4	2	1.1	0	－	1	2.4	2	1.6	0	－	32	3.5	401	7.3
300万円超 500万円以下	174	7.8	3	0.1	2	1.1	0	－	0	－	0	－	0	－	16	1.8	195	3.5
500万円超 700万円以下	144	6.5	1	0.0	3	1.7	0	－	1	2.4	1	0.8	0	－	14	1.5	164	3.0
700万円超 1,000万円以下	213	9.6	8	0.4	1	0.6	0	－	0	－	3	2.4	0	－	18	2.0	243	4.4
1,000万円超 1,500万円以下	228	10.3	13	0.6	2	1.1	0	－	1	2.4	0	－	0	－	39	4.3	283	5.1
1,500万円超 2,000万円以下	146	6.6	15	0.7	1	0.6	0	－	1	2.4	1	0.8	0	－	22	2.4	186	3.4
2,000万円超 2,500万円以下	155	7.0	16	0.8	0	－	0	－	0	－	3	2.4	0	－	25	2.8	199	3.6
2,500万円超 3,000万円以下	92	4.1	6	0.3	0	－	0	－	1	2.4	0	－	0	－	18	2.0	117	2.1
3,000万円超 4,000万円以下	146	6.6	11	0.5	10	5.7	0	－	2	4.8	4	3.2	0	－	44	4.8	217	3.9
4,000万円超 5,000万円以下	103	4.6	7	0.3	8	4.6	0	－	1	2.4	2	1.6	1	3.4	27	3.0	149	2.7
5,000万円超 1億円以下	225	10.1	42	2.1	22	12.6	0	－	6	14.3	17	13.6	1	3.4	119	13.1	432	7.8
1億円超 5億円以下	180	8.1	1,608	80.2	48	27.6	1	11.1	9	21.4	40	32.0	4	13.8	289	31.8	2,179	39.5
5億円超 10億円以下	28	1.3	198	9.9	19	10.9	0	－	6	14.3	20	16.0	3	10.3	85	9.4	359	6.5
10億円超 20億円以下	11	0.5	50	2.5	10	5.7	0	－	6	14.3	12	9.6	4	13.8	56	6.2	149	2.7
20億円超 50億円以下	10	0.5	15	0.7	12	6.9	1	11.1	3	7.1	14	11.2	0	－	52	5.7	107	1.9
50億円超 100億円以下	3	0.1	0	－	9	5.2	3	33.3	1	2.4	4	3.2	1	3.4	24	2.6	45	0.8
100億円超 500億円以下	3	0.1	4	0.2	10	5.7	4	44.4	2	4.8	1	0.8	7	24.1	25	2.8	56	1.0
500億円超 1,000億円以下	0	－	0	－	7	4.0	0	－	0	－	1	0.8	2	6.9	2	0.2	12	0.2
1,000億円超	1	0.0	0	－	8	4.6	0	－	1	2.4	0	－	6	20.7	2	0.2	18	0.3
合計	2,218	100.0	2,005	100.0	174	100.0	9	100.0	42	100.0	125	100.0	29	100.0	909	100.0	5,511	100.0

(東京国税局)

業態 総売上高規模	①一般酒販店		②コンビニエンスストア		③スーパーマーケット		④百貨店		⑤量販店 (ディスカウントストア等)		⑥業務用卸主体店		⑦ホームセンター ・ドラッグストア		⑧その他		合計	
	事業者数	構成比	事業者数	構成比	事業者数	構成比	事業者数	構成比	事業者数	構成比	事業者数	構成比	事業者数	構成比	事業者数	構成比	事業者数	構成比
300万円以下	者	%	者	%	者	%	者	%	者	%	者	%	者	%	者	%	者	%
300万円以下	291	12.8	8	0.3	2	1.1	0	－	0	－	15	5.2	0	－	89	5.7	405	5.7
300万円超 500万円以下	163	7.2	6	0.2	3	1.6	0	－	0	－	5	1.7	0	－	32	2.0	209	2.9
500万円超 700万円以下	119	5.2	2	0.1	2	1.1	0	－	0	－	3	1.0	0	－	47	3.0	173	2.4
700万円超 1,000万円以下	192	8.5	5	0.2	0	－	0	－	1	2.3	9	3.1	0	－	61	3.9	268	3.7
1,000万円超 1,500万円以下	214	9.4	19	0.7	4	2.2	0	－	0	－	5	1.7	0	－	59	3.8	301	4.2
1,500万円超 2,000万円以下	173	7.6	20	0.7	3	1.6	0	－	0	－	2	0.7	0	－	67	4.3	265	3.7
2,000万円超 2,500万円以下	141	6.2	21	0.8	2	1.1	0	－	2	4.5	8	2.8	0	－	46	2.9	220	3.1
2,500万円超 3,000万円以下	113	5.0	11	0.4	3	1.6	0	－	1	2.3	1	0.3	0	－	35	2.2	164	2.3
3,000万円超 4,000万円以下	144	6.3	20	0.7	7	3.8	0	－	1	2.3	6	2.1	0	－	56	3.6	234	3.3
4,000万円超 5,000万円以下	102	4.5	16	0.6	5	2.7	0	－	0	－	7	2.4	0	－	56	3.6	186	2.6
5,000万円超 1億円以下	269	11.8	48	1.7	21	11.4	2	20.0	4	9.1	19	6.6	2	9.1	157	10.0	522	7.3
1億円超 5億円以下	252	11.1	2,027	73.1	35	18.9	0	－	15	34.1	71	24.8	2	9.1	365	23.2	2,767	38.6
5億円超 10億円以下	42	1.8	406	14.6	23	12.4	0	－	5	11.4	37	12.9	1	4.5	134	8.5	648	9.0
10億円超 20億円以下	27	1.2	90	3.2	14	7.6	0	－	3	6.8	28	9.8	0	－	109	6.9	271	3.8
20億円超 50億円以下	12	0.5	34	1.2	12	6.5	0	－	3	6.8	34	11.9	6	27.3	98	6.2	199	2.8
50億円超 100億円以下	8	0.4	12	0.4	10	5.4	1	10.0	2	4.5	10	3.5	4	18.2	59	3.8	106	1.5
100億円超 500億円以下	7	0.3	13	0.5	18	9.7	3	30.0	4	9.1	20	7.0	2	9.1	73	4.6	140	2.0
500億円超 1,000億円以下	0	－	3	0.1	10	5.4	2	20.0	0	－	3	1.0	2	9.1	12	0.8	32	0.4
1,000億円超	2	0.1	11	0.4	11	5.9	2	20.0	3	6.8	3	1.0	3	13.6	16	1.0	51	0.7
合計	2,271	100.0	2,772	100.0	185	100.0	10	100.0	44	100.0	286	100.0	22	100.0	1,571	100.0	7,161	100.0



## 2-1-4 総売上高規模別事業者数(3)

(金沢国税局)

業態 総売上高規模	①一般酒販店		②コンビニエンスストア		③スーパーマーケット		④百貨店		⑤量販店 (ディスカウントストア等)		⑥業務用卸主体店		⑦ホームセンター ・ドラッグストア		⑧その他		合計	
	事業者数	構成比	事業者数	構成比	事業者数	構成比	事業者数	構成比	事業者数	構成比	事業者数	構成比	事業者数	構成比	事業者数	構成比	事業者数	構成比
	者	%	者	%	者	%	者	%	者	%	者	%	者	%	者	%	者	%
300万円以下	74	20.9	0	－	1	3.0	X	X	X	X	0	－	0	－	6	3.3	81	9.4
300万円超 500万円以下	27	7.6	0	－	0	－	X	X	X	X	0	－	0	－	2	1.1	29	3.4
500万円超 700万円以下	24	6.8	0	－	0	－	X	X	X	X	0	－	0	－	5	2.7	29	3.4
700万円超 1,000万円以下	25	7.1	1	0.4	0	－	X	X	X	X	1	2.7	0	－	2	1.1	29	3.4
1,000万円超 1,500万円以下	47	13.3	3	1.3	0	－	X	X	X	X	1	2.7	0	－	4	2.2	55	6.4
1,500万円超 2,000万円以下	31	8.8	3	1.3	0	－	X	X	X	X	1	2.7	0	－	2	1.1	37	4.3
2,000万円超 2,500万円以下	27	7.6	0	－	0	－	X	X	X	X	2	5.4	0	－	8	4.4	37	4.3
2,500万円超 3,000万円以下	6	1.7	2	0.8	0	－	X	X	X	X	2	5.4	0	－	9	4.9	19	2.2
3,000万円超 4,000万円以下	20	5.6	4	1.7	0	－	X	X	X	X	2	5.4	0	－	10	5.5	36	4.2
4,000万円超 5,000万円以下	16	4.5	1	0.4	2	6.1	X	X	X	X	1	2.7	0	－	7	3.8	27	3.1
5,000万円超 1億円以下	30	8.5	3	1.3	3	9.1	X	X	X	X	5	13.5	0	－	15	8.2	56	6.5
1億円超 5億円以下	24	6.8	195	81.6	4	12.1	X	X	X	X	11	29.7	0	－	56	30.6	291	33.9
5億円超 10億円以下	1	0.3	21	8.8	3	9.1	X	X	X	X	2	5.4	0	－	19	10.4	48	5.6
10億円超 20億円以下	1	0.3	4	1.7	6	18.2	X	X	X	X	4	10.8	0	－	13	7.1	28	3.3
20億円超 50億円以下	1	0.3	1	0.4	7	21.2	X	X	X	X	4	10.8	3	42.9	12	6.6	28	3.3
50億円超 100億円以下	0	－	0	－	2	6.1	X	X	X	X	1	2.7	0	－	6	3.3	10	1.2
100億円超 500億円以下	0	－	1	0.4	3	9.1	X	X	X	X	0	－	2	28.6	5	2.7	12	1.4
500億円超 1,000億円以下	0	－	0	－	2	6.1	X	X	X	X	0	－	0	－	2	1.1	4	0.5
1,000億円超	0	－	0	－	0	－	X	X	X	X	0	－	2	28.6	0	－	2	0.2
合計	354	100.0	239	100.0	33	100.0	X	X	X	X	37	100.0	7	100.0	183	100.0	858	100.0

(名古屋国税局)

業態 総売上高規模	①一般酒販店		②コンビニエンスストア		③スーパーマーケット		④百貨店		⑤量販店 (ディスカウントストア等)		⑥業務用卸主体店		⑦ホームセンター ・ドラッグストア		⑧その他		合計	
	事業者数	構成比	事業者数	構成比	事業者数	構成比	事業者数	構成比	事業者数	構成比	事業者数	構成比	事業者数	構成比	事業者数	構成比	事業者数	構成比
	者	%	者	%	者	%	者	%	者	%	者	%	者	%	者	%	者	%
300万円以下	141	16.0	8	0.8	0	－	0	－	0	－	2	2.1	0	－	12	2.5	163	6.4
300万円超 500万円以下	65	7.4	0	－	0	－	0	－	0	－	0	－	0	－	11	2.3	76	3.0
500万円超 700万円以下	55	6.2	1	0.1	0	－	0	－	0	－	0	－	0	－	4	0.8	60	2.3
700万円超 1,000万円以下	72	8.2	2	0.2	0	－	0	－	1	5.3	0	－	0	－	10	2.1	85	3.3
1,000万円超 1,500万円以下	87	9.9	9	0.9	1	0.9	0	－	0	－	1	1.0	0	－	8	1.7	106	4.1
1,500万円超 2,000万円以下	61	6.9	3	0.3	1	0.9	0	－	1	5.3	0	－	0	－	19	4.0	85	3.3
2,000万円超 2,500万円以下	53	6.0	10	1.0	5	4.6	0	－	1	5.3	2	2.1	0	－	15	3.1	86	3.4
2,500万円超 3,000万円以下	40	4.5	5	0.5	1	0.9	0	－	0	－	2	2.1	0	－	12	2.5	60	2.3
3,000万円超 4,000万円以下	72	8.2	6	0.6	2	1.9	0	－	0	－	4	4.2	0	－	15	3.1	99	3.9
4,000万円超 5,000万円以下	31	3.5	4	0.4	1	0.9	0	－	2	10.5	1	1.0	0	－	13	2.7	52	2.0
5,000万円超 1億円以下	110	12.5	17	1.8	8	7.4	0	－	1	5.3	10	10.4	1	8.3	47	9.8	194	7.6
1億円超 5億円以下	80	9.1	744	77.7	28	25.9	0	－	7	36.8	30	31.3	1	8.3	143	29.8	1,033	40.4
5億円超 10億円以下	6	0.7	106	11.1	6	5.6	1	16.7	2	10.5	11	11.5	0	－	50	10.4	182	7.1
10億円超 20億円以下	5	0.6	28	2.9	15	13.9	0	－	1	5.3	12	12.5	1	8.3	52	10.8	114	4.5
20億円超 50億円以下	1	0.1	9	0.9	8	7.4	2	33.3	1	5.3	13	13.5	0	－	33	6.9	67	2.6
50億円超 100億円以下	1	0.1	0	－	6	5.6	0	－	1	5.3	4	4.2	1	8.3	16	3.3	29	1.1
100億円超 500億円以下	1	0.1	4	0.4	14	13.0	3	50.0	1	5.3	3	3.1	3	25.0	17	3.5	46	1.8
500億円超 1,000億円以下	0	－	2	0.2	6	5.6	0	－	0	－	0	－	2	16.7	1	0.2	11	0.4
1,000億円超	0	－	0	－	6	5.6	0	－	0	－	1	1.0	3	25.0	2	0.4	12	0.5
合計	881	100.0	958	100.0	108	100.0	6	100.0	19	100.0	96	100.0	12	100.0	480	100.0	2,560	100.0

## 2-1-4 総売上高規模別事業者数(4)

(大阪国税局)

業態 総売上高規模	①一般酒販店		②コンビニエンスストア		③スーパーマーケット		④百貨店		⑤量販店 (ディスカウントストア等)		⑥業務用卸主体店		⑦ホームセンター ・ドラッグストア		⑧その他		合計	
	事業者数	構成比	事業者数	構成比	事業者数	構成比	事業者数	構成比	事業者数	構成比	事業者数	構成比	事業者数	構成比	事業者数	構成比	事業者数	構成比
300万円以下	386	19.3	3	0.2	1	0.7	0	－	0	－	9	5.3	0	－	37	4.5	436	9.2
300万円超 500万円以下	217	10.9	2	0.1	0	－	0	－	0	－	2	1.2	0	－	13	1.6	234	5.0
500万円超 700万円以下	130	6.5	5	0.3	1	0.7	0	－	0	－	2	1.2	0	－	21	2.6	159	3.4
700万円超 1,000万円以下	175	8.8	5	0.3	1	0.7	0	－	0	－	3	1.8	0	－	33	4.0	217	4.6
1,000万円超 1,500万円以下	207	10.4	3	0.2	2	1.4	0	－	0	－	3	1.8	1	5.3	35	4.3	251	5.3
1,500万円超 2,000万円以下	154	7.7	10	0.7	1	0.7	0	－	0	－	0	－	0	－	41	5.0	206	4.4
2,000万円超 2,500万円以下	95	4.8	6	0.4	0	－	0	－	1	2.2	5	2.9	0	－	28	3.4	135	2.9
2,500万円超 3,000万円以下	81	4.1	4	0.3	1	0.7	0	－	0	－	0	－	0	－	15	1.8	101	2.1
3,000万円超 4,000万円以下	126	6.3	4	0.3	2	1.4	0	－	0	－	5	2.9	0	－	35	4.3	172	3.6
4,000万円超 5,000万円以下	69	3.5	2	0.1	1	0.7	0	－	2	4.4	4	2.4	0	－	33	4.0	111	2.4
5,000万円超 1億円以下	174	8.7	26	1.7	17	11.5	0	－	1	2.2	14	8.2	0	－	79	9.6	311	6.6
1億円超 5億円以下	139	7.0	1,214	80.3	24	16.2	0	－	19	42.2	55	32.4	2	10.5	202	24.6	1,655	35.1
5億円超 10億円以下	16	0.8	166	11.0	16	10.8	0	－	5	11.1	13	7.6	1	5.3	70	8.5	287	6.1
10億円超 20億円以下	12	0.6	36	2.4	13	8.8	0	－	7	15.6	20	11.8	2	10.5	46	5.6	136	2.9
20億円超 50億円以下	10	0.5	16	1.1	19	12.8	1	16.7	8	17.8	12	7.1	2	10.5	65	7.9	133	2.8
50億円超 100億円以下	3	0.2	5	0.3	16	10.8	1	16.7	1	2.2	14	8.2	4	21.1	30	3.7	74	1.6
100億円超 500億円以下	4	0.2	4	0.3	17	11.5	2	33.3	1	2.2	8	4.7	5	26.3	28	3.4	69	1.5
500億円超 1,000億円以下	0	－	1	0.1	8	5.4	1	16.7	0	－	1	0.6	1	5.3	5	0.6	17	0.4
1,000億円超	0	－	0	－	8	5.4	1	16.7	0	－	0	－	1	5.3	4	0.5	14	0.3
合計	1,998	100.0	1,512	100.0	148	100.0	6	100.0	45	100.0	170	100.0	19	100.0	820	100.0	4,718	100.0

(広島国税局)

業態 総売上高規模	①一般酒販店		②コンビニエンスストア		③スーパーマーケット		④百貨店		⑤量販店 (ディスカウントストア等)		⑥業務用卸主体店		⑦ホームセンター ・ドラッグストア		⑧その他		合計	
	事業者数	構成比	事業者数	構成比	事業者数	構成比	事業者数	構成比	事業者数	構成比	事業者数	構成比	事業者数	構成比	事業者数	構成比	事業者数	構成比
300万円以下	207	22.3	1	0.1	1	0.9	1	12.5	0	－	1	2.1	0	－	16	3.3	227	9.9
300万円超 500万円以下	106	11.4	1	0.1	0	－	0	－	0	－	1	2.1	0	－	12	2.5	120	5.2
500万円超 700万円以下	62	6.7	2	0.3	0	－	0	－	0	－	0	－	0	－	12	2.5	76	3.3
700万円超 1,000万円以下	77	8.3	4	0.6	2	1.7	0	－	0	－	0	－	0	－	11	2.3	94	4.1
1,000万円超 1,500万円以下	79	8.5	1	0.1	3	2.6	0	－	0	－	1	2.1	1	10.0	11	2.3	96	4.2
1,500万円超 2,000万円以下	59	6.4	5	0.7	3	2.6	0	－	3	11.1	0	－	0	－	16	3.3	86	3.7
2,000万円超 2,500万円以下	34	3.7	3	0.4	5	4.3	0	－	0	－	0	－	0	－	11	2.3	53	2.3
2,500万円超 3,000万円以下	38	4.1	2	0.3	4	3.4	0	－	0	－	3	6.3	0	－	12	2.5	59	2.6
3,000万円超 4,000万円以下	57	6.1	4	0.6	1	0.9	0	－	1	3.7	2	4.2	0	－	18	3.7	83	3.6
4,000万円超 5,000万円以下	28	3.0	7	1.0	6	5.1	0	－	0	－	2	4.2	0	－	16	3.3	59	2.6
5,000万円超 1億円以下	84	9.1	19	2.8	12	10.3	1	12.5	5	18.5	6	12.5	0	－	66	13.7	193	8.4
1億円超 5億円以下	78	8.4	535	78.2	23	19.7	0	－	11	40.7	10	20.8	0	－	149	30.8	806	35.0
5億円超 10億円以下	11	1.2	77	11.3	6	5.1	0	－	2	7.4	4	8.3	0	－	48	9.9	148	6.4
10億円超 20億円以下	3	0.3	15	2.2	10	8.5	0	－	2	7.4	7	14.6	1	10.0	37	7.7	75	3.3
20億円超 50億円以下	3	0.3	4	0.6	12	10.3	2	25.0	2	7.4	4	8.3	1	10.0	27	5.6	55	2.4
50億円超 100億円以下	0	－	2	0.3	6	5.1	1	12.5	1	3.7	3	6.3	0	－	10	2.1	23	1.0
100億円超 500億円以下	1	0.1	2	0.3	16	13.7	3	37.5	0	－	4	8.3	5	50.0	10	2.1	41	1.8
500億円超 1,000億円以下	0	－	0	－	3	2.6	0	－	0	－	0	－	1	10.0	0	－	4	0.2
1,000億円超	0	－	0	－	4	3.4	0	－	0	－	0	－	1	10.0	1	0.2	6	0.3
合計	927	100.0	684	100.0	117	100.0	8	100.0	27	100.0	48	100.0	10	100.0	483	100.0	2,304	100.0

## 2-1-4 総売上高規模別事業者数(5)

(高松国税局)

業態 総売上高規模	①一般酒販店		②コンビニエンスストア		③スーパーマーケット		④百貨店		⑤量販店 (ディスカウントストア等)		⑥業務用卸主体店		⑦ホームセンター ・ドラッグストア		⑧その他		合計	
	事業者数	構成比	事業者数	構成比	事業者数	構成比	事業者数	構成比	事業者数	構成比	事業者数	構成比	事業者数	構成比	事業者数	構成比	事業者数	構成比
300万円以下	者	%	者	%	者	%	者	%	者	%	者	%	者	%	者	%	者	%
	94	20.3	1	0.4	1	1.6	X	X	X	X	0	-	0	-	8	3.7	104	9.9
300万円超 500万円以下	55	11.9	0	-	0	-	X	X	X	X	0	-	0	-	6	2.8	62	5.9
500万円超 700万円以下	48	10.4	2	0.8	0	-	X	X	X	X	0	-	0	-	2	0.9	52	4.9
700万円超 1,000万円以下	45	9.7	0	-	0	-	X	X	X	X	1	3.4	0	-	7	3.2	53	5.0
1,000万円超 1,500万円以下	41	8.9	4	1.6	1	1.6	X	X	X	X	0	-	0	-	6	2.8	52	4.9
1,500万円超 2,000万円以下	26	5.6	7	2.7	2	3.3	X	X	X	X	1	3.4	0	-	7	3.2	44	4.2
2,000万円超 2,500万円以下	22	4.8	8	3.1	2	3.3	X	X	X	X	0	-	0	-	4	1.8	36	3.4
2,500万円超 3,000万円以下	15	3.2	3	1.2	2	3.3	X	X	X	X	0	-	0	-	6	2.8	26	2.5
3,000万円超 4,000万円以下	25	5.4	2	0.8	3	4.9	X	X	X	X	0	-	0	-	7	3.2	38	3.6
4,000万円超 5,000万円以下	8	1.7	3	1.2	3	4.9	X	X	X	X	3	10.3	0	-	11	5.1	28	2.7
5,000万円超 1億円以下	41	8.9	7	2.7	4	6.6	X	X	X	X	2	6.9	0	-	26	12.0	85	8.1
1億円超 5億円以下	39	8.4	185	72.0	14	23.0	X	X	X	X	9	31.0	1	25.0	56	25.8	313	29.8
5億円超 10億円以下	2	0.4	19	7.4	6	9.8	X	X	X	X	3	10.3	0	-	13	6.0	43	4.1
10億円超 20億円以下	1	0.2	11	4.3	4	6.6	X	X	X	X	6	20.7	0	-	28	12.9	50	4.8
20億円超 50億円以下	1	0.2	4	1.6	7	11.5	X	X	X	X	3	10.3	0	-	16	7.4	32	3.0
50億円超 100億円以下	0	-	0	-	5	8.2	X	X	X	X	1	3.4	0	-	8	3.7	14	1.3
100億円超 500億円以下	0	-	1	0.4	6	9.8	X	X	X	X	0	-	2	50.0	6	2.8	17	1.6
500億円超 1,000億円以下	0	-	0	-	0	-	X	X	X	X	0	-	1	25.0	0	-	1	0.1
1,000億円超	0	-	0	-	1	1.6	X	X	X	X	0	-	0	-	0	-	1	0.1
合計	463	100.0	257	100.0	61	100.0	X	X	X	X	29	100.0	4	100.0	217	100.0	1,051	100.0

(福岡国税局)

業態 総売上高規模	①一般酒販店		②コンビニエンスストア		③スーパーマーケット		④百貨店		⑤量販店 (ディスカウントストア等)		⑥業務用卸主体店		⑦ホームセンター ・ドラッグストア		⑧その他		合計	
	事業者数	構成比	事業者数	構成比	事業者数	構成比	事業者数	構成比	事業者数	構成比	事業者数	構成比	事業者数	構成比	事業者数	構成比	事業者数	構成比
300万円以下	者	%	者	%	者	%	者	%	者	%	者	%	者	%	者	%	者	%
	129	18.2	1	0.1	0	-	0	-	0	-	2	3.4	0	-	16	5.0	148	7.8
300万円超 500万円以下	80	11.3	3	0.4	0	-	0	-	0	-	2	3.4	0	-	8	2.5	93	4.9
500万円超 700万円以下	56	7.9	1	0.1	0	-	0	-	0	-	2	3.4	0	-	9	2.8	68	3.6
700万円超 1,000万円以下	59	8.3	4	0.6	0	-	0	-	0	-	1	1.7	0	-	10	3.1	74	3.9
1,000万円超 1,500万円以下	61	8.6	7	1.0	2	2.7	0	-	1	3.2	0	-	0	-	16	5.0	87	4.6
1,500万円超 2,000万円以下	48	6.8	3	0.4	1	1.3	0	-	0	-	0	-	0	-	12	3.8	64	3.4
2,000万円超 2,500万円以下	36	5.1	4	0.6	2	2.7	0	-	1	3.2	2	3.4	0	-	4	1.3	49	2.6
2,500万円超 3,000万円以下	24	3.4	5	0.7	0	-	0	-	1	3.2	2	3.4	0	-	8	2.5	40	2.1
3,000万円超 4,000万円以下	41	5.8	9	1.3	0	-	0	-	2	6.5	1	1.7	1	10.0	13	4.1	67	3.5
4,000万円超 5,000万円以下	25	3.5	7	1.0	1	1.3	0	-	0	-	2	3.4	0	-	13	4.1	48	2.5
5,000万円超 1億円以下	64	9.0	10	1.4	4	5.3	0	-	5	16.1	5	8.6	0	-	37	11.6	125	6.6
1億円超 5億円以下	70	9.9	539	77.6	26	34.7	0	-	14	45.2	13	22.4	1	10.0	74	23.2	737	38.8
5億円超 10億円以下	10	1.4	78	11.2	9	12.0	0	-	1	3.2	8	13.8	1	10.0	35	11.0	142	7.5
10億円超 20億円以下	4	0.6	16	2.3	10	13.3	0	-	0	-	6	10.3	0	-	26	8.2	62	3.3
20億円超 50億円以下	2	0.3	5	0.7	7	9.3	1	33.3	1	3.2	7	12.1	0	-	20	6.3	43	2.3
50億円超 100億円以下	0	-	2	0.3	6	8.0	0	-	1	3.2	0	-	1	10.0	7	2.2	17	0.9
100億円超 500億円以下	1	0.1	1	0.1	4	5.3	2	66.7	0	-	4	6.9	4	40.0	10	3.1	26	1.4
500億円超 1,000億円以下	0	-	0	-	2	2.7	0	-	1	3.2	1	1.7	0	-	1	0.3	5	0.3
1,000億円超	0	-	0	-	1	1.3	0	-	3	9.7	0	-	2	20.0	0	-	6	0.3
合計	710	100.0	695	100.0	75	100.0	3	100.0	31	100.0	58	100.0	10	100.0	319	100.0	1,901	100.0

## 2-1-4 総売上高規模別事業者数(6)

(熊本国税局)

業態 総売上高規模	①一般酒販店		②コンビニエンスストア		③スーパーマーケット		④百貨店		⑤量販店 (ディスカウントストア等)		⑥業務用卸主体店		⑦ホームセンター ・ドラッグストア		⑧その他		合計	
	事業者数	構成比	事業者数	構成比	事業者数	構成比	事業者数	構成比	事業者数	構成比	事業者数	構成比	事業者数	構成比	事業者数	構成比	事業者数	構成比
300万円以下	者 135	% 15.3	者 5	% 0.9	者 1	% 1.0	者 0	% -	者 1	% 4.3	者 0	% -	者 0	% -	者 14	% 3.8	者 156	% 7.8
300万円超 500万円以下	81	9.2	1	0.2	1	1.0	0	-	0	-	1	3.6	0	-	7	1.9	91	4.6
500万円超 700万円以下	65	7.4	2	0.4	1	1.0	0	-	0	-	0	-	0	-	9	2.4	77	3.9
700万円超 1,000万円以下	80	9.1	4	0.7	2	2.0	0	-	0	-	1	3.6	0	-	13	3.5	100	5.0
1,000万円超 1,500万円以下	76	8.6	9	1.6	0	-	0	-	0	-	1	3.6	0	-	14	3.8	100	5.0
1,500万円超 2,000万円以下	47	5.3	8	1.4	1	1.0	0	-	0	-	1	3.6	0	-	6	1.6	63	3.2
2,000万円超 2,500万円以下	42	4.8	3	0.5	2	2.0	0	-	1	4.3	1	3.6	0	-	5	1.3	54	2.7
2,500万円超 3,000万円以下	41	4.7	5	0.9	0	-	0	-	1	4.3	0	-	0	-	10	2.7	57	2.9
3,000万円超 4,000万円以下	52	5.9	9	1.6	3	3.1	0	-	0	-	0	-	2	13.3	12	3.2	78	3.9
4,000万円超 5,000万円以下	37	4.2	8	1.4	2	2.0	0	-	0	-	2	7.1	0	-	17	4.6	66	3.3
5,000万円超 1億円以下	99	11.2	37	6.5	11	11.2	0	-	1	4.3	1	3.6	0	-	60	16.1	209	10.5
1億円超 5億円以下	99	11.2	407	71.7	31	31.6	0	-	13	56.5	13	46.4	3	20.0	103	27.7	669	33.7
5億円超 10億円以下	14	1.6	53	9.3	12	12.2	0	-	1	4.3	3	10.7	1	6.7	39	10.5	123	6.2
10億円超 20億円以下	7	0.8	8	1.4	11	11.2	1	33.3	1	4.3	2	7.1	3	20.0	27	7.3	60	3.0
20億円超 50億円以下	3	0.3	3	0.5	9	9.2	0	-	2	8.7	1	3.6	0	-	23	6.2	41	2.1
50億円超 100億円以下	0	-	6	1.1	4	4.1	0	-	0	-	0	-	1	6.7	9	2.4	20	1.0
100億円超 500億円以下	2	0.2	0	-	6	6.1	2	66.7	2	8.7	1	3.6	4	26.7	4	1.1	21	1.1
500億円超 1,000億円以下	1	0.1	0	-	0	-	0	-	0	-	0	-	1	6.7	0	-	2	0.1
1,000億円超	0	-	0	-	1	1.0	0	-	0	-	0	-	0	-	0	-	1	0.1
合計	881	100.0	568	100.0	98	100.0	3	100.0	23	100.0	28	100.0	15	100.0	372	100.0	1,988	100.0

(沖縄国税事務所)

業態 総売上高規模	①一般酒販店		②コンビニエンスストア		③スーパーマーケット		④百貨店		⑤量販店 (ディスカウントストア等)		⑥業務用卸主体店		⑦ホームセンター ・ドラッグストア		⑧その他		合計	
	事業者数	構成比	事業者数	構成比	事業者数	構成比	事業者数	構成比	事業者数	構成比	事業者数	構成比	事業者数	構成比	事業者数	構成比	事業者数	構成比
300万円以下	者 2	% 7.1	者 0	% -	者 0	% -	者 X	% X	者 X	% X	者 0	% -	者 0	% -	者 5	% 2.6	者 7	% 1.6
300万円超 500万円以下	1	3.6	0	-	0	-	X	X	X	X	0	-	0	-	6	3.1	7	1.6
500万円超 700万円以下	2	7.1	0	-	0	-	X	X	X	X	0	-	1	16.7	3	1.5	6	1.4
700万円超 1,000万円以下	1	3.6	2	1.1	0	-	X	X	X	X	0	-	0	-	12	6.2	15	3.5
1,000万円超 1,500万円以下	1	3.6	0	-	0	-	X	X	X	X	1	7.1	0	-	7	3.6	9	2.1
1,500万円超 2,000万円以下	0	-	3	1.7	0	-	X	X	X	X	0	-	0	-	8	4.1	11	2.6
2,000万円超 2,500万円以下	2	7.1	0	-	0	-	X	X	X	X	0	-	0	-	7	3.6	9	2.1
2,500万円超 3,000万円以下	1	3.6	1	0.6	0	-	X	X	X	X	0	-	0	-	7	3.6	9	2.1
3,000万円超 4,000万円以下	1	3.6	2	1.1	0	-	X	X	X	X	1	7.1	0	-	11	5.7	15	3.5
4,000万円超 5,000万円以下	0	-	1	0.6	0	-	X	X	X	X	0	-	0	-	3	1.5	4	0.9
5,000万円超 1億円以下	3	10.7	4	2.2	1	14.3	X	X	X	X	1	7.1	0	-	23	11.9	33	7.7
1億円超 5億円以下	9	32.1	120	67.4	1	14.3	X	X	X	X	5	35.7	0	-	59	30.4	195	45.2
5億円超 10億円以下	3	10.7	26	14.6	0	-	X	X	X	X	3	21.4	1	16.7	18	9.3	51	11.8
10億円超 20億円以下	1	3.6	13	7.3	0	-	X	X	X	X	0	-	0	-	12	6.2	26	6.0
20億円超 50億円以下	1	3.6	3	1.7	0	-	X	X	X	X	0	-	0	-	9	4.6	14	3.2
50億円超 100億円以下	0	-	2	1.1	3	42.9	X	X	X	X	3	21.4	3	50.0	2	1.0	13	3.0
100億円超 500億円以下	0	-	1	0.6	1	14.3	X	X	X	X	0	-	1	16.7	2	1.0	6	1.4
500億円超 1,000億円以下	0	-	0	-	1	14.3	X	X	X	X	0	-	0	-	0	-	1	0.2
1,000億円超	0	-	0	-	0	-	X	X	X	X	0	-	0	-	0	-	0	-
合計	28	100.0	178	100.0	7	100.0	X	X	X	X	14	100.0	6	100.0	194	100.0	431	100.0

## 2-1-4 総売上高規模別事業者数(7)

(全国合計)

業態 総売上高規模	①一般酒販店		②コンビニエンスストア		③スーパーマーケット		④百貨店		⑤量販店 (ディスカウントストア等)		⑥業務用卸主体店		⑦ホームセンター ・ドラッグストア		⑧その他		合計	
	事業者数	構成比	事業者数	構成比	事業者数	構成比	事業者数	構成比	事業者数	構成比	事業者数	構成比	事業者数	構成比	事業者数	構成比	事業者数	構成比
300万円以下	2,142	16.8	38	0.3	12	1.0	1	1.9	2	0.7	32	3.2	0	－	269	4.1	2,496	7.4
300万円超 500万円以下	1,145	9.0	17	0.1	9	0.7	0	－	2	0.7	11	1.1	0	－	131	2.0	1,315	3.9
500万円超 700万円以下	840	6.6	19	0.2	9	0.7	0	－	1	0.3	10	1.0	1	0.6	144	2.2	1,024	3.0
700万円超 1,000万円以下	1,091	8.5	43	0.4	6	0.5	0	－	2	0.7	21	2.1	0	－	200	3.1	1,363	4.0
1,000万円超 1,500万円以下	1,244	9.7	81	0.7	19	1.5	0	－	2	0.7	14	1.4	2	1.2	230	3.5	1,592	4.7
1,500万円超 2,000万円以下	881	6.9	94	0.8	17	1.4	0	－	8	2.6	9	0.9	0	－	231	3.6	1,240	3.7
2,000万円超 2,500万円以下	728	5.7	85	0.7	20	1.6	0	－	6	2.0	23	2.3	0	－	173	2.7	1,035	3.1
2,500万円超 3,000万円以下	531	4.2	53	0.5	11	0.9	0	－	4	1.3	13	1.3	1	0.6	152	2.3	765	2.3
3,000万円超 4,000万円以下	801	6.3	84	0.7	34	2.7	0	－	9	3.0	28	2.8	3	1.9	251	3.9	1,210	3.6
4,000万円超 5,000万円以下	506	4.0	74	0.6	37	3.0	0	－	6	2.0	26	2.6	1	0.6	224	3.5	874	2.6
5,000万円超 1億円以下	1,340	10.5	269	2.3	126	10.2	3	5.6	36	11.9	91	9.0	4	2.5	756	11.6	2,625	7.8
1億円超 5億円以下	1,196	9.4	9,014	77.4	290	23.4	3	5.6	115	38.0	294	29.1	19	11.7	1,773	27.3	12,704	37.7
5億円超 10億円以下	152	1.2	1,295	11.1	129	10.4	1	1.9	30	9.9	121	12.0	9	5.6	613	9.4	2,350	7.0
10億円超 20億円以下	86	0.7	300	2.6	111	9.0	2	3.7	25	8.3	115	11.4	13	8.0	473	7.3	1,125	3.3
20億円超 50億円以下	49	0.4	102	0.9	119	9.6	7	13.0	25	8.3	104	10.3	15	9.3	421	6.5	842	2.5
50億円超 100億円以下	18	0.1	32	0.3	78	6.3	7	13.0	9	3.0	43	4.3	20	12.3	191	2.9	398	1.2
100億円超 500億円以下	22	0.2	31	0.3	120	9.7	24	44.4	13	4.3	46	4.5	43	26.5	207	3.2	506	1.5
500億円超 1,000億円以下	2	0.0	6	0.1	45	3.6	3	5.6	1	0.3	6	0.6	11	6.8	24	0.4	98	0.3
1,000億円超	3	0.0	11	0.1	46	3.7	3	5.6	7	2.3	4	0.4	20	12.3	27	0.4	121	0.4
合計	12,777	100.0	11,648	100.0	1,238	100.0	54	100.0	303	100.0	1,011	100.0	162	100.0	6,490	100.0	33,683	100.0

## 2-1-5 総売上高規模別欠損事業者数(1)

(札幌国税局)

業態 総売上高規模	①一般酒販店		②コンビニエンスストア		③スーパーマーケット		④百貨店		⑤量販店 (ディスカウントストア等)		⑥業務用卸主体店		⑦ホームセンター ・ドラッグストア		⑧その他		合計	
	事業者数	構成比	事業者数	構成比	事業者数	構成比	事業者数	構成比	事業者数	構成比	事業者数	構成比	事業者数	構成比	事業者数	構成比	事業者数	構成比
	者	%	者	%	者	%	者	%	者	%	者	%	者	%	者	%	者	%
300万円以下	10	6.6	1	1.0	2	8.0	0	－	0	－	1	9.1	0	－	2	2.2	16	4.1
300万円超 500万円以下	11	7.2	0	－	0	－	0	－	1	14.3	0	－	0	－	4	4.5	16	4.1
500万円超 700万円以下	13	8.6	0	－	0	－	0	－	0	－	0	－	0	－	3	3.4	16	4.1
700万円超 1,000万円以下	11	7.2	1	1.0	0	－	0	－	0	－	0	－	0	－	4	4.5	16	4.1
1,000万円超 1,500万円以下	8	5.3	2	2.0	0	－	0	－	0	－	0	－	0	－	2	2.2	12	3.1
1,500万円超 2,000万円以下	17	11.2	3	3.0	0	－	0	－	0	－	0	－	0	－	5	5.6	25	6.5
2,000万円超 2,500万円以下	9	5.9	2	2.0	1	4.0	0	－	0	－	0	－	0	－	4	4.5	16	4.1
2,500万円超 3,000万円以下	11	7.2	1	1.0	0	－	0	－	0	－	2	18.2	0	－	3	3.4	17	4.4
3,000万円超 4,000万円以下	13	8.6	2	2.0	1	4.0	0	－	0	－	0	－	0	－	1	1.1	17	4.4
4,000万円超 5,000万円以下	10	6.6	3	3.0	2	8.0	0	－	0	－	0	－	0	－	4	4.5	19	4.9
5,000万円超 1億円以下	24	15.8	8	7.9	3	12.0	0	－	3	42.9	2	18.2	0	－	18	20.2	58	15.0
1億円超 5億円以下	10	6.6	73	72.3	12	48.0	0	－	3	42.9	4	36.4	1	100.0	25	28.1	128	33.2
5億円超 10億円以下	4	2.6	4	4.0	0	－	0	－	0	－	0	－	0	－	3	3.4	11	2.8
10億円超 20億円以下	1	0.7	1	1.0	2	8.0	0	－	0	－	0	－	0	－	2	2.2	6	1.6
20億円超 50億円以下	0	－	0	－	1	4.0	0	－	0	－	2	18.2	0	－	7	7.9	10	2.6
50億円超 100億円以下	0	－	0	－	1	4.0	0	－	0	－	0	－	0	－	1	1.1	2	0.5
100億円超 500億円以下	0	－	0	－	0	－	0	－	0	－	0	－	0	－	1	1.1	1	0.3
500億円超 1,000億円以下	0	－	0	－	0	－	0	－	0	－	0	－	0	－	0	－	0	－
1,000億円超	0	－	0	－	0	－	0	－	0	－	0	－	0	－	0	－	0	－
合計	152	100.0	101	100.0	25	100.0	0	－	7	100.0	11	100.0	1	100.0	89	100.0	386	100.0

(仙台国税局)

業態 総売上高規模	①一般酒販店		②コンビニエンスストア		③スーパーマーケット		④百貨店		⑤量販店 (ディスカウントストア等)		⑥業務用卸主体店		⑦ホームセンター ・ドラッグストア		⑧その他		合計	
	事業者数	構成比	事業者数	構成比	事業者数	構成比	事業者数	構成比	事業者数	構成比	事業者数	構成比	事業者数	構成比	事業者数	構成比	事業者数	構成比
	者	%	者	%	者	%	者	%	者	%	者	%	者	%	者	%	者	%
300万円以下	113	23.1	0	－	0	－	0	－	0	－	0	－	0	－	11	6.3	124	14.0
300万円超 500万円以下	36	7.4	0	－	1	1.8	0	－	0	－	0	－	0	－	4	2.3	41	4.6
500万円超 700万円以下	26	5.3	1	0.8	2	3.5	0	－	0	－	0	－	0	－	4	2.3	33	3.7
700万円超 1,000万円以下	42	8.6	2	1.5	0	－	0	－	0	－	0	－	0	－	5	2.8	49	5.5
1,000万円超 1,500万円以下	53	10.8	3	2.3	0	－	0	－	0	－	0	－	0	－	6	3.4	62	7.0
1,500万円超 2,000万円以下	29	5.9	3	2.3	1	1.8	0	－	0	－	2	11.1	0	－	8	4.5	43	4.9
2,000万円超 2,500万円以下	36	7.4	0	－	0	－	0	－	0	－	0	－	0	－	3	1.7	39	4.4
2,500万円超 3,000万円以下	13	2.7	0	－	0	－	0	－	0	－	0	－	0	－	2	1.1	15	1.7
3,000万円超 4,000万円以下	26	5.3	4	3.1	1	1.8	0	－	1	16.7	1	5.6	0	－	5	2.8	38	4.3
4,000万円超 5,000万円以下	17	3.5	1	0.8	1	1.8	0	－	0	－	0	－	0	－	5	2.8	24	2.7
5,000万円超 1億円以下	53	10.8	4	3.1	9	15.8	0	－	1	16.7	3	16.7	0	－	26	14.8	96	10.9
1億円超 5億円以下	38	7.8	91	70.0	20	35.1	0	－	2	33.3	9	50.0	1	33.3	64	36.4	225	25.5
5億円超 10億円以下	2	0.4	20	15.4	7	12.3	0	－	1	16.7	2	11.1	0	－	20	11.4	52	5.9
10億円超 20億円以下	4	0.8	0	－	4	7.0	1	25.0	1	16.7	0	－	0	－	6	3.4	16	1.8
20億円超 50億円以下	1	0.2	1	0.8	5	8.8	0	－	0	－	0	－	0	－	5	2.8	12	1.4
50億円超 100億円以下	0	－	0	－	4	7.0	1	25.0	0	－	1	5.6	0	－	1	0.6	7	0.8
100億円超 500億円以下	0	－	0	－	1	1.8	2	50.0	0	－	0	－	2	66.7	1	0.6	6	0.7
500億円超 1,000億円以下	0	－	0	－	1	1.8	0	－	0	－	0	－	0	－	0	－	1	0.1
1,000億円超	0	－	0	－	0	－	0	－	0	－	0	－	0	－	0	－	0	－
合計	489	100.0	130	100.0	57	100.0	4	100.0	6	100.0	18	100.0	3	100.0	176	100.0	883	100.0

## 2-1-5 総売上高規模別欠損事業者数(2)

(関東信越国税局)

業態 総売上高規模	①一般酒販店		②コンビニエンスストア		③スーパーマーケット		④百貨店		⑤量販店 (ディスカウントストア等)		⑥業務用卸主体店		⑦ホームセンター ・ドラッグストア		⑧その他		合計	
	事業者数	構成比	事業者数	構成比	事業者数	構成比	事業者数	構成比	事業者数	構成比	事業者数	構成比	事業者数	構成比	事業者数	構成比	事業者数	構成比
300万円以下	者	%	者	%	者	%	者	%	者	%	者	%	者	%	者	%	者	%
300万円以下	131	16.8	3	1.7	2	3.6	0	－	0	－	1	2.9	0	－	11	4.6	148	11.4
300万円超 500万円以下	56	7.2	0	－	0	－	0	－	0	－	0	－	0	－	6	2.5	62	4.8
500万円超 700万円以下	40	5.1	0	－	2	3.6	0	－	0	－	1	2.9	0	－	7	3.0	50	3.9
700万円超 1,000万円以下	90	11.6	4	2.3	0	－	0	－	0	－	0	－	0	－	8	3.4	102	7.9
1,000万円超 1,500万円以下	105	13.5	5	2.9	1	1.8	0	－	0	－	0	－	0	－	16	6.8	127	9.8
1,500万円超 2,000万円以下	57	7.3	3	1.7	0	－	0	－	0	－	0	－	0	－	8	3.4	68	5.2
2,000万円超 2,500万円以下	48	6.2	2	1.1	0	－	0	－	0	－	3	8.8	0	－	6	2.5	59	4.5
2,500万円超 3,000万円以下	29	3.7	1	0.6	0	－	0	－	0	－	0	－	0	－	5	2.1	35	2.7
3,000万円超 4,000万円以下	59	7.6	4	2.3	1	1.8	0	－	0	－	0	－	0	－	17	7.2	81	6.2
4,000万円超 5,000万円以下	38	4.9	2	1.1	3	5.5	0	－	1	12.5	0	－	0	－	7	3.0	51	3.9
5,000万円超 1億円以下	75	9.6	10	5.7	12	21.8	0	－	2	25.0	9	26.5	0	－	33	13.9	141	10.9
1億円超 5億円以下	39	5.0	114	65.5	14	25.5	0	－	3	37.5	18	52.9	1	16.7	81	34.2	270	20.8
5億円超 10億円以下	7	0.9	22	12.6	9	16.4	0	－	0	－	1	2.9	1	16.7	14	5.9	54	4.2
10億円超 20億円以下	2	0.3	2	1.1	4	7.3	0	－	2	25.0	1	2.9	2	33.3	11	4.6	24	1.9
20億円超 50億円以下	2	0.3	1	0.6	1	1.8	1	25.0	0	－	0	－	0	－	5	2.1	10	0.8
50億円超 100億円以下	0	－	0	－	3	5.5	1	25.0	0	－	0	－	0	－	2	0.8	6	0.5
100億円超 500億円以下	1	0.1	1	0.6	2	3.6	2	50.0	0	－	0	－	1	16.7	0	－	7	0.5
500億円超 1,000億円以下	0	－	0	－	1	1.8	0	－	0	－	0	－	0	－	0	－	1	0.1
1,000億円超	0	－	0	－	0	－	0	－	0	－	0	－	1	16.7	0	－	1	0.1
合計	779	100.0	174	100.0	55	100.0	4	100.0	8	100.0	34	100.0	6	100.0	237	100.0	1,297	100.0

(東京国税局)

業態 総売上高規模	①一般酒販店		②コンビニエンスストア		③スーパーマーケット		④百貨店		⑤量販店 (ディスカウントストア等)		⑥業務用卸主体店		⑦ホームセンター ・ドラッグストア		⑧その他		合計	
	事業者数	構成比	事業者数	構成比	事業者数	構成比	事業者数	構成比	事業者数	構成比	事業者数	構成比	事業者数	構成比	事業者数	構成比	事業者数	構成比
300万円以下	者	%	者	%	者	%	者	%	者	%	者	%	者	%	者	%	者	%
300万円以下	113	13.9	2	0.8	0	－	0	－	0	－	9	14.3	0	－	40	8.7	164	9.9
300万円超 500万円以下	62	7.6	1	0.4	2	3.8	0	－	0	－	4	6.3	0	－	16	3.5	85	5.1
500万円超 700万円以下	43	5.3	0	－	0	－	0	－	0	－	2	3.2	0	－	28	6.1	73	4.4
700万円超 1,000万円以下	74	9.1	3	1.2	0	－	0	－	1	10.0	6	9.5	0	－	26	5.7	110	6.7
1,000万円超 1,500万円以下	97	11.9	9	3.6	2	3.8	0	－	0	－	3	4.8	0	－	24	5.2	135	8.2
1,500万円超 2,000万円以下	82	10.1	7	2.8	1	1.9	0	－	0	－	1	1.6	0	－	29	6.3	120	7.3
2,000万円超 2,500万円以下	57	7.0	3	1.2	0	－	0	－	1	10.0	3	4.8	0	－	19	4.1	83	5.0
2,500万円超 3,000万円以下	41	5.0	2	0.8	2	3.8	0	－	0	－	0	－	0	－	13	2.8	58	3.5
3,000万円超 4,000万円以下	54	6.6	6	2.4	4	7.5	0	－	0	－	2	3.2	0	－	19	4.1	85	5.1
4,000万円超 5,000万円以下	36	4.4	6	2.4	2	3.8	0	－	0	－	2	3.2	0	－	19	4.1	65	3.9
5,000万円超 1億円以下	80	9.8	4	1.6	12	22.6	1	100.0	1	10.0	3	4.8	1	33.3	51	11.1	153	9.3
1億円超 5億円以下	62	7.6	152	61.0	11	20.8	0	－	5	50.0	17	27.0	1	33.3	109	23.7	357	21.6
5億円超 10億円以下	4	0.5	45	18.1	5	9.4	0	－	0	－	5	7.9	0	－	22	4.8	81	4.9
10億円超 20億円以下	4	0.5	3	1.2	3	5.7	0	－	0	－	2	3.2	0	－	17	3.7	29	1.8
20億円超 50億円以下	1	0.1	1	0.4	1	1.9	0	－	1	10.0	1	1.6	1	33.3	12	2.6	18	1.1
50億円超 100億円以下	2	0.2	0	－	3	5.7	0	－	0	－	1	1.6	0	－	5	1.1	11	0.7
100億円超 500億円以下	3	0.4	3	1.2	3	5.7	0	－	1	10.0	2	3.2	0	－	8	1.7	20	1.2
500億円超 1,000億円以下	0	－	1	0.4	1	1.9	0	－	0	－	0	－	0	－	3	0.7	5	0.3
1,000億円超	0	－	1	0.4	1	1.9	0	－	0	－	0	－	0	－	0	－	2	0.1
合計	815	100.0	249	100.0	53	100.0	1	100.0	10	100.0	63	100.0	3	100.0	460	100.0	1,654	100.0

## 2-1-5 総売上高規模別欠損事業者数(3)

(金沢国税局)

業態 総売上高規模	①一般酒販店		②コンビニエンスストア		③スーパーマーケット		④百貨店		⑤量販店 (ディスカウントストア等)		⑥業務用卸主体店		⑦ホームセンター ・ドラッグストア		⑧その他		合計	
	事業者数	構成比	事業者数	構成比	事業者数	構成比	事業者数	構成比	事業者数	構成比	事業者数	構成比	事業者数	構成比	事業者数	構成比	事業者数	構成比
300万円以下	34	35.4	0	－	0	－	X	X	X	X	0	－	0	－	4	8.0	38	19.8
300万円超 500万円以下	8	8.3	0	－	0	－	X	X	X	X	0	－	0	－	1	2.0	9	4.7
500万円超 700万円以下	4	4.2	0	－	0	－	X	X	X	X	0	－	0	－	3	6.0	7	3.6
700万円超 1,000万円以下	7	7.3	0	－	0	－	X	X	X	X	0	－	0	－	1	2.0	8	4.2
1,000万円超 1,500万円以下	10	10.4	0	－	0	－	X	X	X	X	1	16.7	0	－	1	2.0	12	6.3
1,500万円超 2,000万円以下	5	5.2	0	－	0	－	X	X	X	X	1	16.7	0	－	0	－	6	3.1
2,000万円超 2,500万円以下	11	11.5	0	－	0	－	X	X	X	X	0	－	0	－	5	10.0	16	8.3
2,500万円超 3,000万円以下	0	－	2	8.7	0	－	X	X	X	X	0	－	0	－	0	－	2	1.0
3,000万円超 4,000万円以下	3	3.1	1	4.3	0	－	X	X	X	X	0	－	0	－	4	8.0	8	4.2
4,000万円超 5,000万円以下	4	4.2	0	－	1	7.1	X	X	X	X	0	－	0	－	2	4.0	7	3.6
5,000万円超 1億円以下	4	4.2	1	4.3	1	7.1	X	X	X	X	1	16.7	0	－	5	10.0	12	6.3
1億円超 5億円以下	5	5.2	15	65.2	3	21.4	X	X	X	X	3	50.0	0	－	14	28.0	41	21.4
5億円超 10億円以下	1	1.0	2	8.7	1	7.1	X	X	X	X	0	－	0	－	4	8.0	8	4.2
10億円超 20億円以下	0	－	2	8.7	4	28.6	X	X	X	X	0	－	0	－	1	2.0	7	3.6
20億円超 50億円以下	0	－	0	－	1	7.1	X	X	X	X	0	－	2	100.0	1	2.0	4	2.1
50億円超 100億円以下	0	－	0	－	1	7.1	X	X	X	X	0	－	0	－	0	－	1	0.5
100億円超 500億円以下	0	－	0	－	2	14.3	X	X	X	X	0	－	0	－	3	6.0	5	2.6
500億円超 1,000億円以下	0	－	0	－	0	－	X	X	X	X	0	－	0	－	1	2.0	1	0.5
1,000億円超	0	－	0	－	0	－	X	X	X	X	0	－	0	－	0	－	0	－
合計	96	100.0	23	100.0	14	100.0	X	X	X	X	6	100.0	2	100.0	50	100.0	192	100.0

(名古屋国税局)

業態 総売上高規模	①一般酒販店		②コンビニエンスストア		③スーパーマーケット		④百貨店		⑤量販店 (ディスカウントストア等)		⑥業務用卸主体店		⑦ホームセンター ・ドラッグストア		⑧その他		合計	
	事業者数	構成比	事業者数	構成比	事業者数	構成比	事業者数	構成比	事業者数	構成比	事業者数	構成比	事業者数	構成比	事業者数	構成比	事業者数	構成比
300万円以下	53	18.7	1	1.3	0	－	0	－	0	－	1	4.5	0	－	4	3.5	59	10.8
300万円超 500万円以下	22	7.8	0	－	0	－	0	－	0	－	0	－	0	－	5	4.3	27	4.9
500万円超 700万円以下	23	8.1	0	－	0	－	0	－	0	－	0	－	0	－	0	－	23	4.2
700万円超 1,000万円以下	22	7.8	1	1.3	0	－	0	－	1	50.0	0	－	0	－	4	3.5	28	5.1
1,000万円超 1,500万円以下	24	8.5	4	5.3	0	－	0	－	0	－	1	4.5	0	－	5	4.3	34	6.2
1,500万円超 2,000万円以下	24	8.5	0	－	0	－	0	－	0	－	0	－	0	－	3	2.6	27	4.9
2,000万円超 2,500万円以下	18	6.4	2	2.6	4	8.7	0	－	0	－	2	9.1	0	－	4	3.5	30	5.5
2,500万円超 3,000万円以下	13	4.6	3	3.9	0	－	0	－	0	－	0	－	0	－	3	2.6	19	3.5
3,000万円超 4,000万円以下	21	7.4	4	5.3	2	4.3	0	－	0	－	1	4.5	0	－	4	3.5	32	5.9
4,000万円超 5,000万円以下	8	2.8	1	1.3	0	－	0	－	0	－	0	－	0	－	4	3.5	13	2.4
5,000万円超 1億円以下	38	13.4	4	5.3	2	4.3	0	－	0	－	1	4.5	0	－	16	13.9	61	11.2
1億円超 5億円以下	16	5.7	38	50.0	17	37.0	0	－	1	50.0	9	40.9	0	－	41	35.7	122	22.3
5億円超 10億円以下	0	－	13	17.1	5	10.9	0	－	0	－	2	9.1	0	－	8	7.0	28	5.1
10億円超 20億円以下	1	0.4	3	3.9	8	17.4	0	－	0	－	3	13.6	0	－	9	7.8	24	4.4
20億円超 50億円以下	0	－	2	2.6	2	4.3	0	－	0	－	2	9.1	0	－	3	2.6	9	1.6
50億円超 100億円以下	0	－	0	－	2	4.3	0	－	0	－	0	－	0	－	1	0.9	3	0.5
100億円超 500億円以下	0	－	0	－	3	6.5	1	100.0	0	－	0	－	2	100.0	1	0.9	7	1.3
500億円超 1,000億円以下	0	－	0	－	1	2.2	0	－	0	－	0	－	0	－	0	－	1	0.2
1,000億円超	0	－	0	－	0	－	0	－	0	－	0	－	0	－	0	－	0	－
合計	283	100.0	76	100.0	46	100.0	1	100.0	2	100.0	22	100.0	2	100.0	115	100.0	547	100.0



## 2-1-5 総売上高規模別欠損事業者数(4)

(大阪国税局)

業態 総売上高規模	①一般酒販店		②コンビニエンスストア		③スーパーマーケット		④百貨店		⑤量販店 (ディスカウントストア等)		⑥業務用卸主体店		⑦ホームセンター ・ドラッグストア		⑧その他		合計	
	事業者数	構成比	事業者数	構成比	事業者数	構成比	事業者数	構成比	事業者数	構成比	事業者数	構成比	事業者数	構成比	事業者数	構成比	事業者数	構成比
300万円以下	者	%	者	%	者	%	者	%	者	%	者	%	者	%	者	%	者	%
	147	24.4	1	0.9	0	－	0	－	0	－	6	14.6	0	－	11	5.1	165	16.0
300万円超 500万円以下	66	10.9	1	0.9	0	－	0	－	0	－	2	4.9	0	－	7	3.2	76	7.4
500万円超 700万円以下	42	7.0	3	2.7	0	－	0	－	0	－	1	2.4	0	－	12	5.5	58	5.6
700万円超 1,000万円以下	52	8.6	0	－	0	－	0	－	0	－	0	－	0	－	9	4.1	61	5.9
1,000万円超 1,500万円以下	69	11.4	2	1.8	0	－	0	－	0	－	3	7.3	1	16.7	9	4.1	84	8.2
1,500万円超 2,000万円以下	51	8.5	1	0.9	0	－	0	－	0	－	0	－	0	－	15	6.9	67	6.5
2,000万円超 2,500万円以下	37	6.1	1	0.9	0	－	0	－	0	－	3	7.3	0	－	9	4.1	50	4.9
2,500万円超 3,000万円以下	17	2.8	0	－	0	－	0	－	0	－	0	－	0	－	7	3.2	24	2.3
3,000万円超 4,000万円以下	31	5.1	1	0.9	0	－	0	－	0	－	3	7.3	0	－	8	3.7	43	4.2
4,000万円超 5,000万円以下	25	4.1	0	－	1	2.4	0	－	1	9.1	3	7.3	0	－	11	5.1	41	4.0
5,000万円超 1億円以下	34	5.6	5	4.5	8	19.5	0	－	0	－	1	2.4	0	－	28	12.9	76	7.4
1億円超 5億円以下	26	4.3	73	66.4	9	22.0	0	－	4	36.4	15	36.6	2	33.3	47	21.7	176	17.1
5億円超 10億円以下	3	0.5	16	14.5	8	19.5	0	－	2	18.2	1	2.4	0	－	16	7.4	46	4.5
10億円超 20億円以下	2	0.3	4	3.6	3	7.3	0	－	2	18.2	2	4.9	0	－	14	6.5	27	2.6
20億円超 50億円以下	1	0.2	1	0.9	5	12.2	1	100.0	2	18.2	1	2.4	1	16.7	4	1.8	16	1.6
50億円超 100億円以下	0	－	1	0.9	3	7.3	0	－	0	－	0	－	1	16.7	4	1.8	9	0.9
100億円超 500億円以下	0	－	0	－	3	7.3	0	－	0	－	0	－	1	16.7	6	2.8	10	1.0
500億円超 1,000億円以下	0	－	0	－	0	－	0	－	0	－	0	－	0	－	0	－	0	－
1,000億円超	0	－	0	－	1	2.4	0	－	0	－	0	－	0	－	0	－	1	0.1
合計	603	100.0	110	100.0	41	100.0	1	100.0	11	100.0	41	100.0	6	100.0	217	100.0	1,030	100.0

(広島国税局)

業態 総売上高規模	①一般酒販店		②コンビニエンスストア		③スーパーマーケット		④百貨店		⑤量販店 (ディスカウントストア等)		⑥業務用卸主体店		⑦ホームセンター ・ドラッグストア		⑧その他		合計	
	事業者数	構成比	事業者数	構成比	事業者数	構成比	事業者数	構成比	事業者数	構成比	事業者数	構成比	事業者数	構成比	事業者数	構成比	事業者数	構成比
300万円以下	者	%	者	%	者	%	者	%	者	%	者	%	者	%	者	%	者	%
	64	23.3	0	－	0	－	1	20.0	0	－	1	9.1	0	－	5	3.6	71	12.3
300万円超 500万円以下	33	12.0	1	1.1	0	－	0	－	0	－	1	9.1	0	－	5	3.6	40	6.9
500万円超 700万円以下	21	7.6	0	－	0	－	0	－	0	－	0	－	0	－	5	3.6	26	4.5
700万円超 1,000万円以下	24	8.7	0	－	2	4.7	0	－	0	－	0	－	0	－	5	3.6	31	5.4
1,000万円超 1,500万円以下	23	8.4	1	1.1	2	4.7	0	－	0	－	1	9.1	0	－	3	2.1	30	5.2
1,500万円超 2,000万円以下	18	6.5	2	2.2	0	－	0	－	2	16.7	0	－	0	－	3	2.1	25	4.3
2,000万円超 2,500万円以下	11	4.0	2	2.2	2	4.7	0	－	0	－	0	－	0	－	2	1.4	17	2.9
2,500万円超 3,000万円以下	18	6.5	2	2.2	3	7.0	0	－	0	－	2	18.2	0	－	3	2.1	28	4.8
3,000万円超 4,000万円以下	18	6.5	2	2.2	1	2.3	0	－	0	－	1	9.1	0	－	5	3.6	27	4.7
4,000万円超 5,000万円以下	6	2.2	1	1.1	2	4.7	0	－	0	－	1	9.1	0	－	3	2.1	13	2.2
5,000万円超 1億円以下	20	7.3	4	4.4	5	11.6	0	－	4	33.3	1	9.1	0	－	25	17.9	59	10.2
1億円超 5億円以下	15	5.5	62	68.1	11	25.6	0	－	5	41.7	2	18.2	0	－	47	33.6	142	24.6
5億円超 10億円以下	3	1.1	6	6.6	4	9.3	0	－	1	8.3	0	－	0	－	11	7.9	25	4.3
10億円超 20億円以下	0	－	5	5.5	4	9.3	0	－	0	－	1	9.1	1	100.0	12	8.6	23	4.0
20億円超 50億円以下	1	0.4	2	2.2	2	4.7	2	40.0	0	－	0	－	0	－	3	2.1	10	1.7
50億円超 100億円以下	0	－	1	1.1	1	2.3	0	－	0	－	0	－	0	－	2	1.4	4	0.7
100億円超 500億円以下	0	－	0	－	4	9.3	2	40.0	0	－	0	－	0	－	1	0.7	7	1.2
500億円超 1,000億円以下	0	－	0	－	0	－	0	－	0	－	0	－	0	－	0	－	0	－
1,000億円超	0	－	0	－	0	－	0	－	0	－	0	－	0	－	0	－	0	－
合計	275	100.0	91	100.0	43	100.0	5	100.0	12	100.0	11	100.0	1	100.0	140	100.0	578	100.0

## 2-1-5 総売上高規模別欠損事業者数(5)

(高松国税局)

業態 総売上高規模	①一般酒販店		②コンビニエンスストア		③スーパーマーケット		④百貨店		⑤量販店 (ディスカウントストア等)		⑥業務用卸主体店		⑦ホームセンター ・ドラッグストア		⑧その他		合計	
	事業者数	構成比	事業者数	構成比	事業者数	構成比	事業者数	構成比	事業者数	構成比	事業者数	構成比	事業者数	構成比	事業者数	構成比	事業者数	構成比
300万円以下	34	27.0	0	－	1	7.1	X	X	X	X	0	－	0	－	4	6.8	39	15.5
300万円超 500万円以下	15	11.9	0	－	0	－	X	X	X	X	0	－	0	－	4	6.8	20	8.0
500万円超 700万円以下	14	11.1	1	2.8	0	－	X	X	X	X	0	－	0	－	1	1.7	16	6.4
700万円超 1,000万円以下	13	10.3	0	－	0	－	X	X	X	X	0	－	0	－	2	3.4	15	6.0
1,000万円超 1,500万円以下	13	10.3	1	2.8	1	7.1	X	X	X	X	0	－	0	－	2	3.4	17	6.8
1,500万円超 2,000万円以下	4	3.2	2	5.6	0	－	X	X	X	X	1	14.3	0	－	2	3.4	9	3.6
2,000万円超 2,500万円以下	5	4.0	3	8.3	1	7.1	X	X	X	X	0	－	0	－	1	1.7	10	4.0
2,500万円超 3,000万円以下	2	1.6	3	8.3	0	－	X	X	X	X	0	－	0	－	3	5.1	8	3.2
3,000万円超 4,000万円以下	5	4.0	0	－	0	－	X	X	X	X	0	－	0	－	3	5.1	8	3.2
4,000万円超 5,000万円以下	2	1.6	0	－	1	7.1	X	X	X	X	2	28.6	0	－	3	5.1	8	3.2
5,000万円超 1億円以下	11	8.7	2	5.6	3	21.4	X	X	X	X	0	－	0	－	9	15.3	28	11.2
1億円超 5億円以下	8	6.3	16	44.4	3	21.4	X	X	X	X	4	57.1	0	－	12	20.3	47	18.7
5億円超 10億円以下	0	－	4	11.1	0	－	X	X	X	X	0	－	0	－	4	6.8	8	3.2
10億円超 20億円以下	0	－	3	8.3	1	7.1	X	X	X	X	0	－	0	－	5	8.5	9	3.6
20億円超 50億円以下	0	－	0	－	1	7.1	X	X	X	X	0	－	0	－	2	3.4	3	1.2
50億円超 100億円以下	0	－	0	－	1	7.1	X	X	X	X	0	－	0	－	1	1.7	2	0.8
100億円超 500億円以下	0	－	1	2.8	1	7.1	X	X	X	X	0	－	1	100.0	1	1.7	4	1.6
500億円超 1,000億円以下	0	－	0	－	0	－	X	X	X	X	0	－	0	－	0	－	0	－
1,000億円超	0	－	0	－	0	－	X	X	X	X	0	－	0	－	0	－	0	－
合計	126	100.0	36	100.0	14	100.0	X	X	X	X	7	100.0	1	100.0	59	100.0	251	100.0

(福岡国税局)

業態 総売上高規模	①一般酒販店		②コンビニエンスストア		③スーパーマーケット		④百貨店		⑤量販店 (ディスカウントストア等)		⑥業務用卸主体店		⑦ホームセンター ・ドラッグストア		⑧その他		合計	
	事業者数	構成比	事業者数	構成比	事業者数	構成比	事業者数	構成比	事業者数	構成比	事業者数	構成比	事業者数	構成比	事業者数	構成比	事業者数	構成比
300万円以下	39	20.1	0	－	0	－	0	－	0	－	1	10.0	0	－	8	9.3	48	11.9
300万円超 500万円以下	24	12.4	0	－	0	－	0	－	0	－	0	－	0	－	3	3.5	27	6.7
500万円超 700万円以下	17	8.8	1	1.3	0	－	0	－	0	－	1	10.0	0	－	5	5.8	24	6.0
700万円超 1,000万円以下	16	8.2	3	3.9	0	－	0	－	0	－	1	10.0	0	－	1	1.2	21	5.2
1,000万円超 1,500万円以下	18	9.3	2	2.6	0	－	0	－	0	－	0	－	0	－	8	9.3	28	7.0
1,500万円超 2,000万円以下	9	4.6	1	1.3	0	－	0	－	0	－	0	－	0	－	6	7.0	16	4.0
2,000万円超 2,500万円以下	13	6.7	1	1.3	0	－	0	－	0	－	0	－	0	－	2	2.3	16	4.0
2,500万円超 3,000万円以下	7	3.6	0	－	0	－	0	－	0	－	1	10.0	0	－	1	1.2	9	2.2
3,000万円超 4,000万円以下	9	4.6	5	6.6	0	－	0	－	2	25.0	1	10.0	0	－	4	4.7	21	5.2
4,000万円超 5,000万円以下	8	4.1	3	3.9	1	4.0	0	－	0	－	0	－	0	－	3	3.5	15	3.7
5,000万円超 1億円以下	17	8.8	1	1.3	1	4.0	0	－	1	12.5	1	10.0	0	－	8	9.3	29	7.2
1億円超 5億円以下	16	8.2	45	59.2	9	36.0	0	－	4	50.0	2	20.0	0	－	22	25.6	98	24.4
5億円超 10億円以下	1	0.5	11	14.5	2	8.0	0	－	0	－	2	20.0	0	－	6	7.0	22	5.5
10億円超 20億円以下	0	－	1	1.3	5	20.0	0	－	0	－	0	－	0	－	4	4.7	10	2.5
20億円超 50億円以下	0	－	1	1.3	3	12.0	1	33.3	1	12.5	0	－	0	－	2	2.3	8	2.0
50億円超 100億円以下	0	－	0	－	4	16.0	0	－	0	－	0	－	0	－	2	2.3	6	1.5
100億円超 500億円以下	0	－	1	1.3	0	－	2	66.7	0	－	0	－	0	－	1	1.2	4	1.0
500億円超 1,000億円以下	0	－	0	－	0	－	0	－	0	－	0	－	0	－	0	－	0	－
1,000億円超	0	－	0	－	0	－	0	－	0	－	0	－	0	－	0	－	0	－
合計	194	100.0	76	100.0	25	100.0	3	100.0	8	100.0	10	100.0	0	－	86	100.0	402	100.0

## 2-1-5 総売上高規模別欠損事業者数(6)

(熊本国税局)

業態 総売上高規模	①一般酒販店		②コンビニエンスストア		③スーパーマーケット		④百貨店		⑤量販店 (ディスカウントストア等)		⑥業務用卸主体店		⑦ホームセンター ・ドラッグストア		⑧その他		合計	
	事業者数	構成比	事業者数	構成比	事業者数	構成比	事業者数	構成比	事業者数	構成比	事業者数	構成比	事業者数	構成比	事業者数	構成比	事業者数	構成比
300万円以下	44	19.3	4	6.0	0	—	0	—	0	—	0	—	0	—	5	5.2	53	11.9
300万円超 500万円以下	19	8.3	0	—	1	2.9	0	—	0	—	0	—	0	—	2	2.1	22	5.0
500万円超 700万円以下	25	11.0	2	3.0	0	—	0	—	0	—	0	—	0	—	2	2.1	29	6.5
700万円超 1,000万円以下	28	12.3	0	—	1	2.9	0	—	0	—	0	—	0	—	4	4.1	33	7.4
1,000万円超 1,500万円以下	16	7.0	4	6.0	0	—	0	—	0	—	1	12.5	0	—	4	4.1	25	5.6
1,500万円超 2,000万円以下	11	4.8	2	3.0	1	2.9	0	—	0	—	0	—	0	—	2	2.1	16	3.6
2,000万円超 2,500万円以下	11	4.8	0	—	1	2.9	0	—	0	—	1	12.5	0	—	2	2.1	15	3.4
2,500万円超 3,000万円以下	11	4.8	2	3.0	0	—	0	—	1	50.0	0	—	0	—	6	6.2	20	4.5
3,000万円超 4,000万円以下	11	4.8	2	3.0	1	2.9	0	—	0	—	0	—	1	20.0	8	8.2	23	5.2
4,000万円超 5,000万円以下	9	3.9	3	4.5	1	2.9	0	—	0	—	0	—	0	—	3	3.1	16	3.6
5,000万円超 1億円以下	17	7.5	9	13.4	4	11.4	0	—	0	—	1	12.5	0	—	20	20.6	51	11.5
1億円超 5億円以下	21	9.2	33	49.3	13	37.1	0	—	1	50.0	5	62.5	1	20.0	23	23.7	97	21.8
5億円超 10億円以下	4	1.8	5	7.5	3	8.6	0	—	0	—	0	—	1	20.0	7	7.2	20	4.5
10億円超 20億円以下	0	—	1	1.5	4	11.4	1	50.0	0	—	0	—	1	20.0	5	5.2	12	2.7
20億円超 50億円以下	1	0.4	0	—	3	8.6	0	—	0	—	0	—	0	—	3	3.1	7	1.6
50億円超 100億円以下	0	—	0	—	0	—	0	—	0	—	0	—	0	—	1	1.0	1	0.2
100億円超 500億円以下	0	—	0	—	2	5.7	1	50.0	0	—	0	—	1	20.0	0	—	4	0.9
500億円超 1,000億円以下	0	—	0	—	0	—	0	—	0	—	0	—	0	—	0	—	0	—
1,000億円超	0	—	0	—	0	—	0	—	0	—	0	—	0	—	0	—	0	—
合計	228	100.0	67	100.0	35	100.0	2	100.0	2	100.0	8	100.0	5	100.0	97	100.0	444	100.0

(沖縄国税事務所)

業態 総売上高規模	①一般酒販店		②コンビニエンスストア		③スーパーマーケット		④百貨店		⑤量販店 (ディスカウントストア等)		⑥業務用卸主体店		⑦ホームセンター ・ドラッグストア		⑧その他		合計	
	事業者数	構成比	事業者数	構成比	事業者数	構成比	事業者数	構成比	事業者数	構成比	事業者数	構成比	事業者数	構成比	事業者数	構成比	事業者数	構成比
300万円以下	1	16.7	0	—	0	—	X	X	X	X	0	—	0	—	3	6.4	4	6.0
300万円超 500万円以下	1	16.7	0	—	0	—	X	X	X	X	0	—	0	—	1	2.1	2	3.0
500万円超 700万円以下	1	16.7	0	—	0	—	X	X	X	X	0	—	0	—	0	—	1	1.5
700万円超 1,000万円以下	1	16.7	0	—	0	—	X	X	X	X	0	—	0	—	6	12.8	7	10.4
1,000万円超 1,500万円以下	0	—	0	—	0	—	X	X	X	X	0	—	0	—	1	2.1	1	1.5
1,500万円超 2,000万円以下	0	—	1	10.0	0	—	X	X	X	X	0	—	0	—	3	6.4	4	6.0
2,000万円超 2,500万円以下	0	—	0	—	0	—	X	X	X	X	0	—	0	—	4	8.5	4	6.0
2,500万円超 3,000万円以下	0	—	0	—	0	—	X	X	X	X	0	—	0	—	2	4.3	2	3.0
3,000万円超 4,000万円以下	0	—	0	—	0	—	X	X	X	X	0	—	0	—	3	6.4	3	4.5
4,000万円超 5,000万円以下	0	—	0	—	0	—	X	X	X	X	0	—	0	—	2	4.3	2	3.0
5,000万円超 1億円以下	1	16.7	0	—	0	—	X	X	X	X	0	—	0	—	5	10.6	7	10.4
1億円超 5億円以下	0	—	5	50.0	0	—	X	X	X	X	0	—	0	—	12	25.5	17	25.4
5億円超 10億円以下	0	—	1	10.0	0	—	X	X	X	X	1	100.0	0	—	2	4.3	4	6.0
10億円超 20億円以下	1	16.7	1	10.0	0	—	X	X	X	X	0	—	0	—	1	2.1	3	4.5
20億円超 50億円以下	0	—	1	10.0	0	—	X	X	X	X	0	—	0	—	2	4.3	3	4.5
50億円超 100億円以下	0	—	1	10.0	0	—	X	X	X	X	0	—	1	100.0	0	—	2	3.0
100億円超 500億円以下	0	—	0	—	0	—	X	X	X	X	0	—	0	—	0	—	1	1.5
500億円超 1,000億円以下	0	—	0	—	0	—	X	X	X	X	0	—	0	—	0	—	0	—
1,000億円超	0	—	0	—	0	—	X	X	X	X	0	—	0	—	0	—	0	—
合計	6	100.0	10	100.0	0	—	X	X	X	X	1	100.0	1	100.0	47	100.0	67	100.0

## 2-1-5 総売上高規模別欠損事業者数(7)

(全国合計)

業態 総売上高規模	①一般酒販店		②コンビニエンスストア		③スーパーマーケット		④百貨店		⑤量販店 (ディスカウントストア等)		⑥業務用卸主体店		⑦ホームセンター ・ドラッグストア		⑧その他		合計	
	事業者数	構成比	事業者数	構成比	事業者数	構成比	事業者数	構成比	事業者数	構成比	事業者数	構成比	事業者数	構成比	事業者数	構成比	事業者数	構成比
300万円以下	783	19.4	12	1.0	5	1.2	1	4.3	0	－	20	8.6	0	－	108	6.1	929	12.0
300万円超 500万円以下	353	8.7	3	0.3	4	1.0	0	－	2	2.7	7	3.0	0	－	58	3.3	427	5.5
500万円超 700万円以下	269	6.6	8	0.7	4	1.0	0	－	0	－	5	2.2	0	－	70	3.9	356	4.6
700万円超 1,000万円以下	380	9.4	14	1.2	3	0.7	0	－	2	2.7	7	3.0	0	－	75	4.2	481	6.2
1,000万円超 1,500万円以下	436	10.8	33	2.9	6	1.5	0	－	0	－	10	4.3	1	3.2	81	4.6	567	7.3
1,500万円超 2,000万円以下	307	7.6	25	2.2	3	0.7	0	－	2	2.7	5	2.2	0	－	84	4.7	426	5.5
2,000万円超 2,500万円以下	256	6.3	16	1.4	9	2.2	0	－	1	1.3	12	5.2	0	－	61	3.4	355	4.6
2,500万円超 3,000万円以下	162	4.0	16	1.4	5	1.2	0	－	1	1.3	5	2.2	0	－	48	2.7	237	3.1
3,000万円超 4,000万円以下	250	6.2	31	2.7	11	2.7	0	－	3	4.0	9	3.9	1	3.2	81	4.6	386	5.0
4,000万円超 5,000万円以下	163	4.0	20	1.7	15	3.7	0	－	2	2.7	8	3.4	0	－	66	3.7	274	3.5
5,000万円超 1億円以下	374	9.2	52	4.5	60	14.7	1	4.3	16	21.3	23	9.9	1	3.2	244	13.8	771	10.0
1億円超 5億円以下	256	6.3	717	62.7	122	29.9	1	4.3	32	42.7	88	37.9	7	22.6	497	28.0	1,720	22.2
5億円超 10億円以下	29	0.7	149	13.0	44	10.8	0	－	4	5.3	14	6.0	2	6.5	117	6.6	359	4.6
10億円超 20億円以下	15	0.4	26	2.3	42	10.3	2	8.7	5	6.7	9	3.9	4	12.9	87	4.9	190	2.5
20億円超 50億円以下	7	0.2	10	0.9	25	6.1	5	21.7	4	5.3	6	2.6	4	12.9	49	2.8	110	1.4
50億円超 100億円以下	2	0.0	3	0.3	23	5.6	2	8.7	0	－	2	0.9	2	6.5	20	1.1	54	0.7
100億円超 500億円以下	4	0.1	6	0.5	21	5.1	11	47.8	1	1.3	2	0.9	8	25.8	23	1.3	76	1.0
500億円超 1,000億円以下	0	－	1	0.1	4	1.0	0	－	0	－	0	－	0	－	4	0.2	9	0.1
1,000億円超	0	－	1	0.1	2	0.5	0	－	0	－	0	－	1	3.2	0	－	4	0.1
合計	4,046	100.0	1,143	100.0	408	100.0	23	100.0	75	100.0	232	100.0	31	100.0	1,773	100.0	7,731	100.0

(2)酒類に関する経営状況

2-2-1 酒類売上高規模別事業者数(1)

(札幌国税局)

業態 酒類売上高規模	①一般酒販店		②コンビニエンスストア		③スーパーマーケット		④百貨店		⑤量販店 (ディスカウントストア等)		⑥業務用卸主体店		⑦ホームセンター ・ドラッグストア		⑧その他		合計	
	事業者数	構成比	事業者数	構成比	事業者数	構成比	事業者数	構成比	事業者数	構成比	事業者数	構成比	事業者数	構成比	事業者数	構成比	事業者数	構成比
	者	%	者	%	者	%	者	%	者	%	者	%	者	%	者	%	者	%
300万円以下	200	44.0	58	9.3	17	20.2	0	－	2	10.5	13	28.9	3	30.0	200	60.8	493	31.4
300万円超 500万円以下	45	9.9	28	4.5	7	8.3	0	－	2	10.5	2	4.4	0	－	37	11.2	121	7.7
500万円超 700万円以下	28	6.2	51	8.1	6	7.1	0	－	0	－	1	2.2	0	－	18	5.5	104	6.6
700万円超 1,000万円以下	30	6.6	134	21.4	8	9.5	0	－	0	－	2	4.4	0	－	20	6.1	194	12.4
1,000万円超 1,500万円以下	28	6.2	181	28.9	6	7.1	0	－	1	5.3	0	－	0	－	10	3.0	226	14.4
1,500万円超 2,000万円以下	22	4.8	80	12.8	7	8.3	0	－	0	－	2	4.4	0	－	11	3.3	122	7.8
2,000万円超 2,500万円以下	6	1.3	27	4.3	2	2.4	0	－	0	－	2	4.4	0	－	2	0.6	39	2.5
2,500万円超 3,000万円以下	10	2.2	16	2.6	1	1.2	0	－	1	5.3	0	－	0	－	7	2.1	35	2.2
3,000万円超 4,000万円以下	22	4.8	24	3.8	6	7.1	0	－	2	10.5	2	4.4	0	－	2	0.6	58	3.7
4,000万円超 5,000万円以下	10	2.2	8	1.3	2	2.4	0	－	1	5.3	3	6.7	0	－	3	0.9	27	1.7
5,000万円超 1億円以下	24	5.3	16	2.6	6	7.1	0	－	4	21.1	8	17.8	1	10.0	8	2.4	67	4.3
1億円超 5億円以下	26	5.7	3	0.5	6	7.1	0	－	5	26.3	6	13.3	2	20.0	9	2.7	57	3.6
5億円超 10億円以下	1	0.2	0	－	1	1.2	0	－	1	5.3	1	2.2	2	20.0	1	0.3	7	0.4
10億円超	3	0.7	0	－	9	10.7	0	－	0	－	3	6.7	2	20.0	1	0.3	18	1.1
合計	455	100.0	626	100.0	84	100.0	0	－	19	100.0	45	100.0	10	100.0	329	100.0	1,568	100.0

(仙台国税局)

業態 酒類売上高規模	①一般酒販店		②コンビニエンスストア		③スーパーマーケット		④百貨店		⑤量販店 (ディスカウントストア等)		⑥業務用卸主体店		⑦ホームセンター ・ドラッグストア		⑧その他		合計	
	事業者数	構成比	事業者数	構成比	事業者数	構成比	事業者数	構成比	事業者数	構成比	事業者数	構成比	事業者数	構成比	事業者数	構成比	事業者数	構成比
	者	%	者	%	者	%	者	%	者	%	者	%	者	%	者	%	者	%
300万円以下	825	51.9	72	6.2	26	17.6	1	20.0	7	25.0	16	21.3	4	22.2	416	67.9	1,367	37.6
300万円超 500万円以下	173	10.9	70	6.1	14	9.5	0	－	1	3.6	8	10.7	0	－	63	10.3	329	9.1
500万円超 700万円以下	83	5.2	132	11.4	13	8.8	0	－	2	7.1	2	2.7	0	－	25	4.1	257	7.1
700万円超 1,000万円以下	93	5.8	268	23.2	8	5.4	0	－	1	3.6	6	8.0	1	5.6	24	3.9	401	11.0
1,000万円超 1,500万円以下	101	6.3	319	27.6	12	8.1	0	－	1	3.6	4	5.3	0	－	28	4.6	465	12.8
1,500万円超 2,000万円以下	58	3.6	112	9.7	9	6.1	0	－	1	3.6	5	6.7	1	5.6	18	2.9	204	5.6
2,000万円超 2,500万円以下	41	2.6	52	4.5	2	1.4	0	－	0	－	1	1.3	1	5.6	5	0.8	102	2.8
2,500万円超 3,000万円以下	19	1.2	48	4.2	6	4.1	0	－	0	－	4	5.3	0	－	5	0.8	82	2.3
3,000万円超 4,000万円以下	41	2.6	34	2.9	2	1.4	0	－	1	3.6	0	－	1	5.6	5	0.8	84	2.3
4,000万円超 5,000万円以下	36	2.3	16	1.4	1	0.7	1	20.0	1	3.6	1	1.3	0	－	8	1.3	64	1.8
5,000万円超 1億円以下	63	4.0	26	2.3	10	6.8	0	－	1	3.6	6	8.0	3	16.7	10	1.6	119	3.3
1億円超 5億円以下	55	3.5	5	0.4	20	13.5	2	40.0	5	17.9	17	22.7	3	16.7	4	0.7	111	3.1
5億円超 10億円以下	0	－	0	－	8	5.4	1	20.0	5	17.9	3	4.0	2	11.1	0	－	19	0.5
10億円超	3	0.2	0	－	17	11.5	0	－	2	7.1	2	2.7	2	11.1	2	0.3	28	0.8
合計	1,591	100.0	1,154	100.0	148	100.0	5	100.0	28	100.0	75	100.0	18	100.0	613	100.0	3,632	100.0

2-2-1 酒類売上高規模別事業者数(2)

(関東信越国税局)

業態 酒類売上高規模	①一般酒販店		②コンビニエンスストア		③スーパーマーケット		④百貨店		⑤量販店 (ディスカウントストア等)		⑥業務用卸主体店		⑦ホームセンター ・ドラッグストア		⑧その他		合計	
	事業者数	構成比	事業者数	構成比	事業者数	構成比	事業者数	構成比	事業者数	構成比	事業者数	構成比	事業者数	構成比	事業者数	構成比	事業者数	構成比
	者	%	者	%	者	%	者	%	者	%	者	%	者	%	者	%	者	%
300万円以下	962	43.4	140	7.0	39	22.4	1	11.1	17	40.5	43	34.4	8	27.6	632	69.5	1,842	33.4
300万円超 500万円以下	227	10.2	97	4.8	16	9.2	0	－	2	4.8	9	7.2	1	3.4	91	10.0	443	8.0
500万円超 700万円以下	149	6.7	206	10.3	14	8.0	1	11.1	0	－	7	5.6	1	3.4	49	5.4	427	7.7
700万円超 1,000万円以下	153	6.9	521	26.0	12	6.9	0	－	1	2.4	5	4.0	0	－	30	3.3	722	13.1
1,000万円超 1,500万円以下	155	7.0	550	27.4	15	8.6	0	－	1	2.4	2	1.6	0	－	32	3.5	755	13.7
1,500万円超 2,000万円以下	106	4.8	194	9.7	7	4.0	0	－	2	4.8	9	7.2	1	3.4	19	2.1	338	6.1
2,000万円超 2,500万円以下	70	3.2	91	4.5	2	1.1	0	－	0	－	4	3.2	0	－	8	0.9	175	3.2
2,500万円超 3,000万円以下	55	2.5	65	3.2	6	3.4	0	－	1	2.4	0	－	0	－	3	0.3	130	2.4
3,000万円超 4,000万円以下	78	3.5	54	2.7	7	4.0	0	－	1	2.4	4	3.2	0	－	7	0.8	151	2.7
4,000万円超 5,000万円以下	52	2.3	34	1.7	6	3.4	0	－	1	2.4	3	2.4	0	－	8	0.9	104	1.9
5,000万円超 1億円以下	111	5.0	37	1.8	11	6.3	1	11.1	4	9.5	9	7.2	1	3.4	15	1.7	189	3.4
1億円超 5億円以下	89	4.0	14	0.7	16	9.2	5	55.6	5	11.9	21	16.8	7	24.1	7	0.8	164	3.0
5億円超 10億円以下	8	0.4	1	0.0	5	2.9	1	11.1	2	4.8	8	6.4	1	3.4	4	0.4	30	0.5
10億円超	3	0.1	1	0.0	18	10.3	0	－	5	11.9	1	0.8	9	31.0	4	0.4	41	0.7
合計	2,218	100.0	2,005	100.0	174	100.0	9	100.0	42	100.0	125	100.0	29	100.0	909	100.0	5,511	100.0

(東京国税局)

業態 酒類売上高規模	①一般酒販店		②コンビニエンスストア		③スーパーマーケット		④百貨店		⑤量販店 (ディスカウントストア等)		⑥業務用卸主体店		⑦ホームセンター ・ドラッグストア		⑧その他		合計	
	事業者数	構成比	事業者数	構成比	事業者数	構成比	事業者数	構成比	事業者数	構成比	事業者数	構成比	事業者数	構成比	事業者数	構成比	事業者数	構成比
	者	%	者	%	者	%	者	%	者	%	者	%	者	%	者	%	者	%
300万円以下	904	39.8	241	8.7	39	21.1	1	10.0	12	27.3	81	28.3	6	27.3	1,019	64.9	2,303	32.2
300万円超 500万円以下	229	10.1	75	2.7	16	8.6	0	－	5	11.4	18	6.3	1	4.5	129	8.2	473	6.6
500万円超 700万円以下	154	6.8	131	4.7	12	6.5	0	－	2	4.5	20	7.0	1	4.5	87	5.5	407	5.7
700万円超 1,000万円以下	154	6.8	343	12.4	11	5.9	0	－	2	4.5	18	6.3	1	4.5	66	4.2	595	8.3
1,000万円超 1,500万円以下	149	6.6	793	28.6	13	7.0	0	－	3	6.8	9	3.1	0	－	50	3.2	1,017	14.2
1,500万円超 2,000万円以下	107	4.7	460	16.6	5	2.7	1	10.0	3	6.8	5	1.7	0	－	35	2.2	616	8.6
2,000万円超 2,500万円以下	81	3.6	201	7.3	15	8.1	0	－	0	－	6	2.1	1	4.5	23	1.5	327	4.6
2,500万円超 3,000万円以下	68	3.0	128	4.6	3	1.6	0	－	0	－	5	1.7	0	－	18	1.1	222	3.1
3,000万円超 4,000万円以下	86	3.8	167	6.0	7	3.8	0	－	2	4.5	8	2.8	0	－	29	1.8	299	4.2
4,000万円超 5,000万円以下	54	2.4	80	2.9	4	2.2	0	－	0	－	12	4.2	3	13.6	15	1.0	168	2.3
5,000万円超 1億円以下	127	5.6	105	3.8	12	6.5	1	10.0	5	11.4	12	4.2	2	9.1	32	2.0	296	4.1
1億円超 5億円以下	118	5.2	41	1.5	14	7.6	3	30.0	5	11.4	44	15.4	2	9.1	41	2.6	268	3.7
5億円超 10億円以下	22	1.0	1	0.0	9	4.9	0	－	0	－	15	5.2	0	－	13	0.8	60	0.8
10億円超	18	0.8	6	0.2	25	13.5	4	40.0	5	11.4	33	11.5	5	22.7	14	0.9	110	1.5
合計	2,271	100.0	2,772	100.0	185	100.0	10	100.0	44	100.0	286	100.0	22	100.0	1,571	100.0	7,161	100.0

2-2-1 酒類売上高規模別事業者数(3)

(金沢国税局)

業態 酒類売上高規模	①一般酒販店		②コンビニエンスストア		③スーパーマーケット		④百貨店		⑤量販店 (ディスカウントストア等)		⑥業務用卸主体店		⑦ホームセンター ・ドラッグストア		⑧その他		合計	
	事業者数	構成比	事業者数	構成比	事業者数	構成比	事業者数	構成比	事業者数	構成比	事業者数	構成比	事業者数	構成比	事業者数	構成比	事業者数	構成比
	者	%	者	%	者	%	者	%	者	%	者	%	者	%	者	%	者	%
300万円以下	151	42.7	16	6.7	3	9.1	X	X	X	X	4	10.8	0	－	118	64.5	292	34.0
300万円超 500万円以下	36	10.2	19	7.9	3	9.1	X	X	X	X	3	8.1	0	－	13	7.1	74	8.6
500万円超 700万円以下	22	6.2	27	11.3	0	－	X	X	X	X	2	5.4	0	－	6	3.3	57	6.6
700万円超 1,000万円以下	30	8.5	68	28.5	1	3.0	X	X	X	X	2	5.4	0	－	9	4.9	110	12.8
1,000万円超 1,500万円以下	31	8.8	51	21.3	2	6.1	X	X	X	X	2	5.4	1	14.3	7	3.8	94	11.0
1,500万円超 2,000万円以下	14	4.0	23	9.6	5	15.2	X	X	X	X	2	5.4	0	－	5	2.7	49	5.7
2,000万円超 2,500万円以下	12	3.4	11	4.6	3	9.1	X	X	X	X	2	5.4	0	－	5	2.7	33	3.8
2,500万円超 3,000万円以下	7	2.0	6	2.5	0	－	X	X	X	X	4	10.8	0	－	5	2.7	22	2.6
3,000万円超 4,000万円以下	12	3.4	7	2.9	1	3.0	X	X	X	X	0	－	0	－	2	1.1	22	2.6
4,000万円超 5,000万円以下	6	1.7	3	1.3	1	3.0	X	X	X	X	1	2.7	0	－	0	－	11	1.3
5,000万円超 1億円以下	23	6.5	7	2.9	4	12.1	X	X	X	X	4	10.8	1	14.3	8	4.4	47	5.5
1億円超 5億円以下	9	2.5	0	－	7	21.2	X	X	X	X	7	18.9	2	28.6	4	2.2	32	3.7
5億円超 10億円以下	0	－	1	0.4	1	3.0	X	X	X	X	2	5.4	2	28.6	0	－	7	0.8
10億円超	1	0.3	0	－	2	6.1	X	X	X	X	2	5.4	1	14.3	1	0.5	8	0.9
合計	354	100.0	239	100.0	33	100.0	X	X	X	X	37	100.0	7	100.0	183	100.0	858	100.0

(名古屋国税局)

業態 酒類売上高規模	①一般酒販店		②コンビニエンスストア		③スーパーマーケット		④百貨店		⑤量販店 (ディスカウントストア等)		⑥業務用卸主体店		⑦ホームセンター ・ドラッグストア		⑧その他		合計	
	事業者数	構成比	事業者数	構成比	事業者数	構成比	事業者数	構成比	事業者数	構成比	事業者数	構成比	事業者数	構成比	事業者数	構成比	事業者数	構成比
	者	%	者	%	者	%	者	%	者	%	者	%	者	%	者	%	者	%
300万円以下	366	41.5	74	7.7	26	24.1	1	16.7	2	10.5	28	29.2	4	33.3	311	64.8	812	31.7
300万円超 500万円以下	89	10.1	50	5.2	11	10.2	0	－	0	－	5	5.2	0	－	56	11.7	211	8.2
500万円超 700万円以下	45	5.1	119	12.4	1	0.9	0	－	1	5.3	6	6.3	0	－	17	3.5	189	7.4
700万円超 1,000万円以下	58	6.6	241	25.2	7	6.5	1	16.7	1	5.3	6	6.3	0	－	28	5.8	342	13.4
1,000万円超 1,500万円以下	65	7.4	230	24.0	6	5.6	0	－	1	5.3	3	3.1	1	8.3	14	2.9	320	12.5
1,500万円超 2,000万円以下	50	5.7	85	8.9	4	3.7	0	－	0	－	5	5.2	0	－	6	1.3	150	5.9
2,000万円超 2,500万円以下	28	3.2	48	5.0	3	2.8	0	－	0	－	3	3.1	0	－	12	2.5	94	3.7
2,500万円超 3,000万円以下	27	3.1	28	2.9	4	3.7	0	－	0	－	3	3.1	0	－	2	0.4	64	2.5
3,000万円超 4,000万円以下	38	4.3	29	3.0	5	4.6	0	－	2	10.5	4	4.2	0	－	2	0.4	80	3.1
4,000万円超 5,000万円以下	20	2.3	17	1.8	5	4.6	0	－	0	－	3	3.1	0	－	6	1.3	51	2.0
5,000万円超 1億円以下	51	5.8	26	2.7	9	8.3	1	16.7	1	5.3	5	5.2	0	－	9	1.9	102	4.0
1億円超 5億円以下	37	4.2	10	1.0	8	7.4	3	50.0	8	42.1	15	15.6	1	8.3	13	2.7	95	3.7
5億円超 10億円以下	4	0.5	1	0.1	4	3.7	0	－	0	－	5	5.2	1	8.3	2	0.4	17	0.7
10億円超	3	0.3	0	－	15	13.9	0	－	3	15.8	5	5.2	5	41.7	2	0.4	33	1.3
合計	881	100.0	958	100.0	108	100.0	6	100.0	19	100.0	96	100.0	12	100.0	480	100.0	2,560	100.0

2-2-1 酒類売上高規模別事業者数(4)

(大阪国税局)

業態 酒類売上高規模	①一般酒販店		②コンビニエンスストア		③スーパーマーケット		④百貨店		⑤量販店 (ディスカウントストア等)		⑥業務用卸主体店		⑦ホームセンター ・ドラッグストア		⑧その他		合計	
	事業者数	構成比	事業者数	構成比	事業者数	構成比	事業者数	構成比	事業者数	構成比	事業者数	構成比	事業者数	構成比	事業者数	構成比	事業者数	構成比
	者	%	者	%	者	%	者	%	者	%	者	%	者	%	者	%	者	%
300万円以下	875	43.8	76	5.0	23	15.5	0	－	7	15.6	48	28.2	9	47.4	588	71.7	1,626	34.5
300万円超 500万円以下	223	11.2	55	3.6	5	3.4	0	－	1	2.2	6	3.5	1	5.3	56	6.8	347	7.4
500万円超 700万円以下	124	6.2	150	9.9	6	4.1	0	－	2	4.4	5	2.9	0	－	31	3.8	318	6.7
700万円超 1,000万円以下	147	7.4	336	22.2	11	7.4	0	－	2	4.4	8	4.7	0	－	31	3.8	535	11.3
1,000万円超 1,500万円以下	138	6.9	428	28.3	10	6.8	0	－	1	2.2	7	4.1	0	－	25	3.0	609	12.9
1,500万円超 2,000万円以下	86	4.3	180	11.9	9	6.1	1	16.7	2	4.4	1	0.6	0	－	10	1.2	289	6.1
2,000万円超 2,500万円以下	51	2.6	91	6.0	5	3.4	0	－	1	2.2	5	2.9	1	5.3	10	1.2	164	3.5
2,500万円超 3,000万円以下	40	2.0	65	4.3	0	－	0	－	0	－	4	2.4	1	5.3	5	0.6	115	2.4
3,000万円超 4,000万円以下	95	4.8	56	3.7	7	4.7	0	－	1	2.2	4	2.4	1	5.3	13	1.6	177	3.8
4,000万円超 5,000万円以下	44	2.2	18	1.2	7	4.7	1	16.7	0	－	5	2.9	1	5.3	7	0.9	83	1.8
5,000万円超 1億円以下	98	4.9	38	2.5	13	8.8	0	－	4	8.9	11	6.5	0	－	12	1.5	176	3.7
1億円超 5億円以下	62	3.1	15	1.0	24	16.2	0	－	14	31.1	43	25.3	2	10.5	15	1.8	175	3.7
5億円超 10億円以下	10	0.5	2	0.1	5	3.4	2	33.3	8	17.8	5	2.9	1	5.3	6	0.7	39	0.8
10億円超	5	0.3	2	0.1	23	15.5	2	33.3	2	4.4	18	10.6	2	10.5	11	1.3	65	1.4
合計	1,998	100.0	1,512	100.0	148	100.0	6	100.0	45	100.0	170	100.0	19	100.0	820	100.0	4,718	100.0

(広島国税局)

業態 酒類売上高規模	①一般酒販店		②コンビニエンスストア		③スーパーマーケット		④百貨店		⑤量販店 (ディスカウントストア等)		⑥業務用卸主体店		⑦ホームセンター ・ドラッグストア		⑧その他		合計	
	事業者数	構成比	事業者数	構成比	事業者数	構成比	事業者数	構成比	事業者数	構成比	事業者数	構成比	事業者数	構成比	事業者数	構成比	事業者数	構成比
	者	%	者	%	者	%	者	%	者	%	者	%	者	%	者	%	者	%
300万円以下	479	51.7	51	7.5	36	30.8	2	25.0	8	29.6	13	27.1	2	20.0	347	71.8	938	40.7
300万円超 500万円以下	95	10.2	32	4.7	7	6.0	0	－	0	－	7	14.6	0	－	47	9.7	188	8.2
500万円超 700万円以下	58	6.3	57	8.3	2	1.7	0	－	1	3.7	3	6.3	0	－	20	4.1	141	6.1
700万円超 1,000万円以下	53	5.7	156	22.8	7	6.0	0	－	0	－	3	6.3	0	－	17	3.5	236	10.2
1,000万円超 1,500万円以下	52	5.6	194	28.4	7	6.0	0	－	2	7.4	3	6.3	0	－	8	1.7	266	11.5
1,500万円超 2,000万円以下	24	2.6	71	10.4	5	4.3	0	－	3	11.1	2	4.2	0	－	10	2.1	115	5.0
2,000万円超 2,500万円以下	26	2.8	48	7.0	1	0.9	1	12.5	0	－	2	4.2	0	－	3	0.6	81	3.5
2,500万円超 3,000万円以下	15	1.6	25	3.7	5	4.3	0	－	1	3.7	2	4.2	0	－	6	1.2	54	2.3
3,000万円超 4,000万円以下	30	3.2	21	3.1	3	2.6	0	－	2	7.4	2	4.2	0	－	4	0.8	62	2.7
4,000万円超 5,000万円以下	11	1.2	10	1.5	3	2.6	0	－	2	7.4	1	2.1	0	－	5	1.0	32	1.4
5,000万円超 1億円以下	44	4.7	10	1.5	9	7.7	1	12.5	0	－	2	4.2	2	20.0	4	0.8	72	3.1
1億円超 5億円以下	33	3.6	8	1.2	12	10.3	2	25.0	6	22.2	2	4.2	3	30.0	12	2.5	78	3.4
5億円超 10億円以下	5	0.5	1	0.1	9	7.7	2	25.0	1	3.7	3	6.3	0	－	0	－	21	0.9
10億円超	2	0.2	0	－	11	9.4	0	－	1	3.7	3	6.3	3	30.0	0	－	20	0.9
合計	927	100.0	684	100.0	117	100.0	8	100.0	27	100.0	48	100.0	10	100.0	483	100.0	2,304	100.0



2-2-1 酒類売上高規模別事業者数(5)

(高松国税局)

業態 酒類売上高規模	①一般酒販店		②コンビニエンスストア		③スーパーマーケット		④百貨店		⑤量販店 (ディスカウントストア等)		⑥業務用卸主体店		⑦ホームセンター ・ドラッグストア		⑧その他		合計	
	事業者数	構成比	事業者数	構成比	事業者数	構成比	事業者数	構成比	事業者数	構成比	事業者数	構成比	事業者数	構成比	事業者数	構成比	事業者数	構成比
	者	%	者	%	者	%	者	%	者	%	者	%	者	%	者	%	者	%
300万円以下	237	51.2	38	14.8	15	24.6	X	X	X	X	5	17.2	0	－	153	70.5	450	42.8
300万円超 500万円以下	52	11.2	24	9.3	4	6.6	X	X	X	X	1	3.4	0	－	24	11.1	105	10.0
500万円超 700万円以下	35	7.6	51	19.8	5	8.2	X	X	X	X	4	13.8	0	－	5	2.3	102	9.7
700万円超 1,000万円以下	23	5.0	59	23.0	6	9.8	X	X	X	X	2	6.9	0	－	10	4.6	101	9.6
1,000万円超 1,500万円以下	27	5.8	40	15.6	3	4.9	X	X	X	X	1	3.4	0	－	9	4.1	81	7.7
1,500万円超 2,000万円以下	16	3.5	17	6.6	1	1.6	X	X	X	X	4	13.8	0	－	0	－	38	3.6
2,000万円超 2,500万円以下	11	2.4	6	2.3	0	－	X	X	X	X	1	3.4	0	－	4	1.8	22	2.1
2,500万円超 3,000万円以下	4	0.9	3	1.2	1	1.6	X	X	X	X	0	－	1	25.0	4	1.8	13	1.2
3,000万円超 4,000万円以下	12	2.6	7	2.7	2	3.3	X	X	X	X	1	3.4	0	－	0	－	23	2.2
4,000万円超 5,000万円以下	6	1.3	3	1.2	6	9.8	X	X	X	X	2	6.9	0	－	2	0.9	22	2.1
5,000万円超 1億円以下	24	5.2	8	3.1	1	1.6	X	X	X	X	1	3.4	0	－	3	1.4	41	3.9
1億円超 5億円以下	14	3.0	1	0.4	11	18.0	X	X	X	X	6	20.7	0	－	2	0.9	38	3.6
5億円超 10億円以下	1	0.2	0	－	2	3.3	X	X	X	X	1	3.4	1	25.0	0	－	6	0.6
10億円超	1	0.2	0	－	4	6.6	X	X	X	X	0	－	2	50.0	1	0.5	9	0.9
合計	463	100.0	257	100.0	61	100.0	X	X	X	X	29	100.0	4	100.0	217	100.0	1,051	100.0

(福岡国税局)

業態 酒類売上高規模	①一般酒販店		②コンビニエンスストア		③スーパーマーケット		④百貨店		⑤量販店 (ディスカウントストア等)		⑥業務用卸主体店		⑦ホームセンター ・ドラッグストア		⑧その他		合計	
	事業者数	構成比	事業者数	構成比	事業者数	構成比	事業者数	構成比	事業者数	構成比	事業者数	構成比	事業者数	構成比	事業者数	構成比	事業者数	構成比
	者	%	者	%	者	%	者	%	者	%	者	%	者	%	者	%	者	%
300万円以下	324	45.6	64	9.2	14	18.7	0	－	3	9.7	19	32.8	2	20.0	228	71.5	654	34.4
300万円超 500万円以下	63	8.9	29	4.2	2	2.7	0	－	1	3.2	2	3.4	1	10.0	34	10.7	132	6.9
500万円超 700万円以下	52	7.3	74	10.6	3	4.0	0	－	0	－	1	1.7	0	－	11	3.4	141	7.4
700万円超 1,000万円以下	40	5.6	174	25.0	4	5.3	0	－	0	－	3	5.2	1	10.0	9	2.8	231	12.2
1,000万円超 1,500万円以下	39	5.5	165	23.7	9	12.0	0	－	0	－	1	1.7	0	－	10	3.1	224	11.8
1,500万円超 2,000万円以下	32	4.5	77	11.1	5	6.7	0	－	1	3.2	1	1.7	0	－	8	2.5	124	6.5
2,000万円超 2,500万円以下	21	3.0	44	6.3	0	－	0	－	1	3.2	3	5.2	0	－	2	0.6	71	3.7
2,500万円超 3,000万円以下	17	2.4	23	3.3	6	8.0	0	－	0	－	2	3.4	0	－	2	0.6	50	2.6
3,000万円超 4,000万円以下	23	3.2	20	2.9	4	5.3	0	－	1	3.2	2	3.4	0	－	3	0.9	53	2.8
4,000万円超 5,000万円以下	13	1.8	7	1.0	4	5.3	0	－	2	6.5	1	1.7	0	－	4	1.3	31	1.6
5,000万円超 1億円以下	46	6.5	12	1.7	7	9.3	0	－	6	19.4	8	13.8	1	10.0	2	0.6	82	4.3
1億円超 5億円以下	33	4.6	6	0.9	8	10.7	3	100.0	11	35.5	9	15.5	2	20.0	4	1.3	76	4.0
5億円超 10億円以下	5	0.7	0	－	3	4.0	0	－	0	－	4	6.9	1	10.0	1	0.3	14	0.7
10億円超	2	0.3	0	－	6	8.0	0	－	5	16.1	2	3.4	2	20.0	1	0.3	18	0.9
合計	710	100.0	695	100.0	75	100.0	3	100.0	31	100.0	58	100.0	10	100.0	319	100.0	1,901	100.0

2-2-1 酒類売上高規模別事業者数(6)

(熊本国税局)

業態 酒類売上高規模	①一般酒販店		②コンビニエンスストア		③スーパーマーケット		④百貨店		⑤量販店 (ディスカウントストア等)		⑥業務用卸主体店		⑦ホームセンター ・ドラッグストア		⑧その他		合計	
	事業者数	構成比	事業者数	構成比	事業者数	構成比	事業者数	構成比	事業者数	構成比	事業者数	構成比	事業者数	構成比	事業者数	構成比	事業者数	構成比
	者	%	者	%	者	%	者	%	者	%	者	%	者	%	者	%	者	%
300万円以下	416	47.2	61	10.7	18	18.4	0	－	2	8.7	6	21.4	3	20.0	259	69.6	765	38.5
300万円超 500万円以下	106	12.0	36	6.3	0	－	0	－	0	－	1	3.6	0	－	27	7.3	170	8.6
500万円超 700万円以下	57	6.5	71	12.5	12	12.2	0	－	1	4.3	1	3.6	2	13.3	15	4.0	159	8.0
700万円超 1,000万円以下	64	7.3	126	22.2	2	2.0	0	－	0	－	0	－	0	－	15	4.0	207	10.4
1,000万円超 1,500万円以下	43	4.9	141	24.8	8	8.2	1	33.3	0	－	1	3.6	1	6.7	16	4.3	211	10.6
1,500万円超 2,000万円以下	29	3.3	51	9.0	8	8.2	0	－	2	8.7	2	7.1	0	－	9	2.4	101	5.1
2,000万円超 2,500万円以下	22	2.5	31	5.5	5	5.1	0	－	2	8.7	2	7.1	0	－	4	1.1	66	3.3
2,500万円超 3,000万円以下	17	1.9	17	3.0	1	1.0	0	－	1	4.3	1	3.6	0	－	4	1.1	41	2.1
3,000万円超 4,000万円以下	22	2.5	12	2.1	10	10.2	0	－	1	4.3	0	－	0	－	5	1.3	50	2.5
4,000万円超 5,000万円以下	19	2.2	5	0.9	7	7.1	0	－	1	4.3	2	7.1	2	13.3	1	0.3	37	1.9
5,000万円超 1億円以下	51	5.8	13	2.3	11	11.2	0	－	4	17.4	0	－	0	－	8	2.2	87	4.4
1億円超 5億円以下	32	3.6	4	0.7	9	9.2	1	33.3	7	30.4	10	35.7	2	13.3	7	1.9	72	3.6
5億円超 10億円以下	2	0.2	0	－	5	5.1	1	33.3	0	－	1	3.6	1	6.7	1	0.3	11	0.6
10億円超	1	0.1	0	－	2	2.0	0	－	2	8.7	1	3.6	4	26.7	1	0.3	11	0.6
合計	881	100.0	568	100.0	98	100.0	3	100.0	23	100.0	28	100.0	15	100.0	372	100.0	1,988	100.0

(沖縄国税事務所)

業態 酒類売上高規模	①一般酒販店		②コンビニエンスストア		③スーパーマーケット		④百貨店		⑤量販店 (ディスカウントストア等)		⑥業務用卸主体店		⑦ホームセンター ・ドラッグストア		⑧その他		合計	
	事業者数	構成比	事業者数	構成比	事業者数	構成比	事業者数	構成比	事業者数	構成比	事業者数	構成比	事業者数	構成比	事業者数	構成比	事業者数	構成比
	者	%	者	%	者	%	者	%	者	%	者	%	者	%	者	%	者	%
300万円以下	3	10.7	5	2.8	1	14.3	X	X	X	X	7	50.0	2	33.3	113	58.2	132	30.6
300万円超 500万円以下	0	－	5	2.8	0	－	X	X	X	X	0	－	1	16.7	16	8.2	22	5.1
500万円超 700万円以下	2	7.1	9	5.1	1	14.3	X	X	X	X	0	－	0	－	16	8.2	28	6.5
700万円超 1,000万円以下	2	7.1	6	3.4	0	－	X	X	X	X	0	－	0	－	9	4.6	17	3.9
1,000万円超 1,500万円以下	1	3.6	41	23.0	0	－	X	X	X	X	0	－	0	－	11	5.7	53	12.3
1,500万円超 2,000万円以下	1	3.6	19	10.7	0	－	X	X	X	X	0	－	0	－	2	1.0	23	5.3
2,000万円超 2,500万円以下	2	7.1	19	10.7	0	－	X	X	X	X	0	－	0	－	2	1.0	23	5.3
2,500万円超 3,000万円以下	0	－	13	7.3	0	－	X	X	X	X	1	7.1	0	－	6	3.1	20	4.6
3,000万円超 4,000万円以下	1	3.6	20	11.2	0	－	X	X	X	X	0	－	0	－	5	2.6	26	6.0
4,000万円超 5,000万円以下	2	7.1	12	6.7	0	－	X	X	X	X	1	7.1	0	－	1	0.5	16	3.7
5,000万円超 1億円以下	3	10.7	20	11.2	0	－	X	X	X	X	1	7.1	0	－	6	3.1	31	7.2
1億円超 5億円以下	10	35.7	8	4.5	1	14.3	X	X	X	X	3	21.4	2	33.3	5	2.6	30	7.0
5億円超 10億円以下	1	3.6	1	0.6	2	28.6	X	X	X	X	1	7.1	0	－	2	1.0	7	1.6
10億円超	0	－	0	－	2	28.6	X	X	X	X	0	－	1	16.7	0	－	3	0.7
合計	28	100.0	178	100.0	7	100.0	X	X	X	X	14	100.0	6	100.0	194	100.0	431	100.0

2-2-1 酒類売上高規模別事業者数(7)

(全国合計)

業態 酒類売上高規模	①一般酒販店		②コンビニエンスストア		③スーパーマーケット		④百貨店		⑤量販店 (ディスカウントストア等)		⑥業務用卸主体店		⑦ホームセンター ・ドラッグストア		⑧その他		合計	
	事業者数	構成比	事業者数	構成比	事業者数	構成比	事業者数	構成比	事業者数	構成比	事業者数	構成比	事業者数	構成比	事業者数	構成比	事業者数	構成比
	者	%	者	%	者	%	者	%	者	%	者	%	者	%	者	%	者	%
300万円以下	5,742	44.9	896	7.7	257	20.8	6	11.1	63	20.8	283	28.0	43	26.5	4,384	67.6	11,674	34.7
300万円超 500万円以下	1,338	10.5	520	4.5	85	6.9	0	－	12	4.0	62	6.1	5	3.1	593	9.1	2,615	7.8
500万円超 700万円以下	809	6.3	1,078	9.3	75	6.1	1	1.9	11	3.6	52	5.1	4	2.5	300	4.6	2,330	6.9
700万円超 1,000万円以下	847	6.6	2,432	20.9	77	6.2	2	3.7	7	2.3	55	5.4	3	1.9	268	4.1	3,691	11.0
1,000万円超 1,500万円以下	829	6.5	3,133	26.9	91	7.4	1	1.9	11	3.6	33	3.3	3	1.9	220	3.4	4,321	12.8
1,500万円超 2,000万円以下	545	4.3	1,369	11.8	65	5.3	2	3.7	15	5.0	38	3.8	2	1.2	133	2.0	2,169	6.4
2,000万円超 2,500万円以下	371	2.9	669	5.7	38	3.1	1	1.9	4	1.3	31	3.1	3	1.9	80	1.2	1,197	3.6
2,500万円超 3,000万円以下	279	2.2	437	3.8	33	2.7	0	－	4	1.3	26	2.6	2	1.2	67	1.0	848	2.5
3,000万円超 4,000万円以下	460	3.6	451	3.9	54	4.4	0	－	14	4.6	27	2.7	2	1.2	77	1.2	1,085	3.2
4,000万円超 5,000万円以下	273	2.1	213	1.8	46	3.7	2	3.7	11	3.6	35	3.5	6	3.7	60	0.9	646	1.9
5,000万円超 1億円以下	665	5.2	318	2.7	93	7.5	5	9.3	33	10.9	67	6.6	11	6.8	117	1.8	1,309	3.9
1億円超 5億円以下	518	4.1	115	1.0	136	11.0	21	38.9	72	23.8	183	18.1	28	17.3	123	1.9	1,196	3.6
5億円超 10億円以下	59	0.5	8	0.1	54	4.4	7	13.0	19	6.3	49	4.8	12	7.4	30	0.5	238	0.7
10億円超	42	0.3	9	0.1	134	10.8	6	11.1	27	8.9	70	6.9	38	23.5	38	0.6	364	1.1
合計	12,777	100.0	11,648	100.0	1,238	100.0	54	100.0	303	100.0	1,011	100.0	162	100.0	6,490	100.0	33,683	100.0

2-2-2 酒類売上高規模別欠損事業者数(1)

(札幌国税局)

業態 酒類売上高規模	①一般酒販店		②コンビニエンスストア		③スーパーマーケット		④百貨店		⑤量販店 (ディスカウントストア等)		⑥業務用卸主体店		⑦ホームセンター ・ドラッグストア		⑧その他		合計	
	事業者数	構成比	事業者数	構成比	事業者数	構成比	事業者数	構成比	事業者数	構成比	事業者数	構成比	事業者数	構成比	事業者数	構成比	事業者数	構成比
300万円以下	65	42.8	11	10.9	6	24.0	0	－	1	14.3	4	36.4	1	100.0	51	57.3	139	36.0
300万円超 500万円以下	18	11.8	4	4.0	3	12.0	0	－	1	14.3	0	－	0	－	13	14.6	39	10.1
500万円超 700万円以下	7	4.6	8	7.9	3	12.0	0	－	0	－	0	－	0	－	5	5.6	23	6.0
700万円超 1,000万円以下	11	7.2	26	25.7	6	24.0	0	－	0	－	1	9.1	0	－	5	5.6	49	12.7
1,000万円超 1,500万円以下	10	6.6	31	30.7	0	－	0	－	0	－	0	－	0	－	2	2.2	43	11.1
1,500万円超 2,000万円以下	11	7.2	7	6.9	0	－	0	－	0	－	0	－	0	－	2	2.2	20	5.2
2,000万円超 2,500万円以下	3	2.0	2	2.0	1	4.0	0	－	0	－	1	9.1	0	－	1	1.1	8	2.1
2,500万円超 3,000万円以下	3	2.0	1	1.0	0	－	0	－	1	14.3	0	－	0	－	1	1.1	6	1.6
3,000万円超 4,000万円以下	10	6.6	5	5.0	1	4.0	0	－	1	14.3	1	9.1	0	－	0	－	18	4.7
4,000万円超 5,000万円以下	3	2.0	1	1.0	0	－	0	－	1	14.3	0	－	0	－	2	2.2	7	1.8
5,000万円超 1億円以下	7	4.6	5	5.0	2	8.0	0	－	1	14.3	3	27.3	0	－	4	4.5	22	5.7
1億円超 5億円以下	4	2.6	0	－	3	12.0	0	－	1	14.3	0	－	0	－	3	3.4	11	2.8
5億円超 10億円以下	0	－	0	－	0	－	0	－	0	－	0	－	0	－	0	－	0	－
10億円超	0	－	0	－	0	－	0	－	0	－	1	9.1	0	－	0	－	1	0.3
合計	152	100.0	101	100.0	25	100.0	0	－	7	100.0	11	100.0	1	100.0	89	100.0	386	100.0

(仙台国税局)

業態 酒類売上高規模	①一般酒販店		②コンビニエンスストア		③スーパーマーケット		④百貨店		⑤量販店 (ディスカウントストア等)		⑥業務用卸主体店		⑦ホームセンター ・ドラッグストア		⑧その他		合計	
	事業者数	構成比	事業者数	構成比	事業者数	構成比	事業者数	構成比	事業者数	構成比	事業者数	構成比	事業者数	構成比	事業者数	構成比	事業者数	構成比
300万円以下	258	52.8	17	13.1	11	19.3	0	－	3	50.0	4	22.2	1	33.3	133	75.6	427	48.4
300万円超 500万円以下	45	9.2	7	5.4	5	8.8	0	－	0	－	2	11.1	0	－	12	6.8	71	8.0
500万円超 700万円以下	31	6.3	17	13.1	6	10.5	0	－	0	－	0	－	0	－	7	4.0	61	6.9
700万円超 1,000万円以下	34	7.0	16	12.3	4	7.0	0	－	0	－	3	16.7	0	－	4	2.3	61	6.9
1,000万円超 1,500万円以下	34	7.0	34	26.2	5	8.8	0	－	0	－	1	5.6	0	－	7	4.0	81	9.2
1,500万円超 2,000万円以下	21	4.3	14	10.8	5	8.8	0	－	0	－	1	5.6	0	－	4	2.3	45	5.1
2,000万円超 2,500万円以下	12	2.5	6	4.6	0	－	0	－	0	－	0	－	0	－	2	1.1	20	2.3
2,500万円超 3,000万円以下	9	1.8	10	7.7	2	3.5	0	－	0	－	0	－	0	－	1	0.6	22	2.5
3,000万円超 4,000万円以下	10	2.0	4	3.1	0	－	0	－	0	－	0	－	0	－	0	－	14	1.6
4,000万円超 5,000万円以下	10	2.0	2	1.5	1	1.8	1	25.0	1	16.7	1	5.6	0	－	3	1.7	19	2.2
5,000万円超 1億円以下	12	2.5	3	2.3	8	14.0	0	－	1	16.7	2	11.1	0	－	3	1.7	29	3.3
1億円超 5億円以下	12	2.5	0	－	7	12.3	2	50.0	1	16.7	3	16.7	0	－	0	－	25	2.8
5億円超 10億円以下	0	－	0	－	2	3.5	1	25.0	0	－	1	5.6	1	33.3	0	－	5	0.6
10億円超	1	0.2	0	－	1	1.8	0	－	0	－	0	－	1	33.3	0	－	3	0.3
合計	489	100.0	130	100.0	57	100.0	4	100.0	6	100.0	18	100.0	3	100.0	176	100.0	883	100.0

2-2-2 酒類売上高規模別欠損事業者数(2)

(関東信越国税局)

業態 酒類売上高規模	①一般酒販店		②コンビニエンスストア		③スーパーマーケット		④百貨店		⑤量販店 (ディスカウントストア等)		⑥業務用卸主体店		⑦ホームセンター ・ドラッグストア		⑧その他		合計	
	事業者数	構成比	事業者数	構成比	事業者数	構成比	事業者数	構成比	事業者数	構成比	事業者数	構成比	事業者数	構成比	事業者数	構成比	事業者数	構成比
	者	%	者	%	者	%	者	%	者	%	者	%	者	%	者	%	者	%
300万円以下	325	41.7	25	14.4	12	21.8	0	－	5	62.5	13	38.2	2	33.3	175	73.8	557	42.9
300万円超 500万円以下	82	10.5	13	7.5	4	7.3	0	－	0	－	4	11.8	1	16.7	22	9.3	126	9.7
500万円超 700万円以下	52	6.7	20	11.5	7	12.7	0	－	0	－	3	8.8	0	－	9	3.8	91	7.0
700万円超 1,000万円以下	65	8.3	37	21.3	5	9.1	0	－	0	－	2	5.9	0	－	9	3.8	118	9.1
1,000万円超 1,500万円以下	53	6.8	33	19.0	9	16.4	0	－	0	－	1	2.9	0	－	5	2.1	101	7.8
1,500万円超 2,000万円以下	47	6.0	17	9.8	4	7.3	0	－	0	－	3	8.8	0	－	6	2.5	77	5.9
2,000万円超 2,500万円以下	32	4.1	11	6.3	0	－	0	－	0	－	0	－	0	－	2	0.8	45	3.5
2,500万円超 3,000万円以下	19	2.4	6	3.4	3	5.5	0	－	0	－	0	－	0	－	0	－	28	2.2
3,000万円超 4,000万円以下	32	4.1	5	2.9	1	1.8	0	－	0	－	0	－	0	－	5	2.1	43	3.3
4,000万円超 5,000万円以下	21	2.7	2	1.1	1	1.8	0	－	0	－	1	2.9	0	－	0	－	25	1.9
5,000万円超 1億円以下	29	3.7	3	1.7	2	3.6	1	25.0	0	－	5	14.7	0	－	4	1.7	44	3.4
1億円超 5億円以下	19	2.4	2	1.1	4	7.3	3	75.0	1	12.5	2	5.9	2	33.3	0	－	33	2.5
5億円超 10億円以下	3	0.4	0	－	1	1.8	0	－	1	12.5	0	－	0	－	0	－	5	0.4
10億円超	0	－	0	－	2	3.6	0	－	1	12.5	0	－	1	16.7	0	－	4	0.3
合計	779	100.0	174	100.0	55	100.0	4	100.0	8	100.0	34	100.0	6	100.0	237	100.0	1,297	100.0

(東京国税局)

業態 酒類売上高規模	①一般酒販店		②コンビニエンスストア		③スーパーマーケット		④百貨店		⑤量販店 (ディスカウントストア等)		⑥業務用卸主体店		⑦ホームセンター ・ドラッグストア		⑧その他		合計	
	事業者数	構成比	事業者数	構成比	事業者数	構成比	事業者数	構成比	事業者数	構成比	事業者数	構成比	事業者数	構成比	事業者数	構成比	事業者数	構成比
	者	%	者	%	者	%	者	%	者	%	者	%	者	%	者	%	者	%
300万円以下	308	37.8	34	13.7	16	30.2	1	100.0	2	20.0	25	39.7	3	100.0	314	68.3	703	42.5
300万円超 500万円以下	83	10.2	11	4.4	6	11.3	0	－	2	20.0	5	7.9	0	－	37	8.0	144	8.7
500万円超 700万円以下	74	9.1	17	6.8	6	11.3	0	－	2	20.0	6	9.5	0	－	28	6.1	133	8.0
700万円超 1,000万円以下	75	9.2	30	12.0	5	9.4	0	－	0	－	6	9.5	0	－	16	3.5	132	8.0
1,000万円超 1,500万円以下	60	7.4	63	25.3	2	3.8	0	－	2	20.0	3	4.8	0	－	11	2.4	141	8.5
1,500万円超 2,000万円以下	44	5.4	29	11.6	1	1.9	0	－	0	－	1	1.6	0	－	11	2.4	86	5.2
2,000万円超 2,500万円以下	34	4.2	20	8.0	4	7.5	0	－	0	－	0	－	0	－	6	1.3	64	3.9
2,500万円超 3,000万円以下	22	2.7	10	4.0	0	－	0	－	0	－	0	－	0	－	3	0.7	35	2.1
3,000万円超 4,000万円以下	30	3.7	18	7.2	1	1.9	0	－	0	－	1	1.6	0	－	10	2.2	60	3.6
4,000万円超 5,000万円以下	22	2.7	7	2.8	1	1.9	0	－	0	－	0	－	0	－	3	0.7	33	2.0
5,000万円超 1億円以下	33	4.0	6	2.4	4	7.5	0	－	1	10.0	3	4.8	0	－	11	2.4	58	3.5
1億円超 5億円以下	25	3.1	2	0.8	2	3.8	0	－	1	10.0	8	12.7	0	－	8	1.7	46	2.8
5億円超 10億円以下	3	0.4	0	－	1	1.9	0	－	0	－	5	7.9	0	－	1	0.2	10	0.6
10億円超	2	0.2	2	0.8	4	7.5	0	－	0	－	0	－	0	－	1	0.2	9	0.5
合計	815	100.0	249	100.0	53	100.0	1	100.0	10	100.0	63	100.0	3	100.0	460	100.0	1,654	100.0

2-2-2 酒類売上高規模別欠損事業者数(3)

(金沢国税局)

業態 酒類売上高規模	①一般酒販店		②コンビニエンスストア		③スーパーマーケット		④百貨店		⑤量販店 (ディスカウントストア等)		⑥業務用卸主体店		⑦ホームセンター ・ドラッグストア		⑧その他		合計	
	事業者数	構成比	事業者数	構成比	事業者数	構成比	事業者数	構成比	事業者数	構成比	事業者数	構成比	事業者数	構成比	事業者数	構成比	事業者数	構成比
300万円以下	者 48	% 50.0	者 2	% 8.7	者 0	% －	者 X	% X	者 X	% X	者 1	% 16.7	者 0	% －	者 36	% 72.0	者 87	% 45.3
300万円超 500万円以下	12	12.5	2	8.7	2	14.3	X	X	X	X	0	－	0	－	5	10.0	21	10.9
500万円超 700万円以下	3	3.1	3	13.0	0	－	X	X	X	X	2	33.3	0	－	0	－	8	4.2
700万円超 1,000万円以下	8	8.3	7	30.4	1	7.1	X	X	X	X	1	16.7	0	－	4	8.0	21	10.9
1,000万円超 1,500万円以下	10	10.4	2	8.7	1	7.1	X	X	X	X	0	－	0	－	2	4.0	15	7.8
1,500万円超 2,000万円以下	2	2.1	2	8.7	3	21.4	X	X	X	X	0	－	0	－	2	4.0	9	4.7
2,000万円超 2,500万円以下	1	1.0	1	4.3	1	7.1	X	X	X	X	0	－	0	－	0	－	3	1.6
2,500万円超 3,000万円以下	1	1.0	0	－	0	－	X	X	X	X	0	－	0	－	0	－	1	0.5
3,000万円超 4,000万円以下	5	5.2	0	－	1	7.1	X	X	X	X	0	－	0	－	0	－	6	3.1
4,000万円超 5,000万円以下	2	2.1	0	－	0	－	X	X	X	X	0	－	0	－	0	－	2	1.0
5,000万円超 1億円以下	3	3.1	3	13.0	2	14.3	X	X	X	X	1	16.7	0	－	0	－	9	4.7
1億円超 5億円以下	1	1.0	0	－	2	14.3	X	X	X	X	1	16.7	2	100.0	0	－	7	3.6
5億円超 10億円以下	0	－	1	4.3	1	7.1	X	X	X	X	0	－	0	－	0	－	2	1.0
10億円超	0	－	0	－	0	－	X	X	X	X	0	－	0	－	1	2.0	1	0.5
合計	96	100.0	23	100.0	14	100.0	X	X	X	X	6	100.0	2	100.0	50	100.0	192	100.0

(名古屋国税局)

業態 酒類売上高規模	①一般酒販店		②コンビニエンスストア		③スーパーマーケット		④百貨店		⑤量販店 (ディスカウントストア等)		⑥業務用卸主体店		⑦ホームセンター ・ドラッグストア		⑧その他		合計	
	事業者数	構成比	事業者数	構成比	事業者数	構成比	事業者数	構成比	事業者数	構成比	事業者数	構成比	事業者数	構成比	事業者数	構成比	事業者数	構成比
300万円以下	者 115	% 40.6	者 15	% 19.7	者 8	% 17.4	者 0	% －	者 0	% －	者 12	% 54.5	者 1	% 50.0	者 77	% 67.0	者 228	% 41.7
300万円超 500万円以下	29	10.2	2	2.6	8	17.4	0	－	0	－	1	4.5	0	－	15	13.0	55	10.1
500万円超 700万円以下	19	6.7	7	9.2	0	－	0	－	0	－	0	－	0	－	5	4.3	31	5.7
700万円超 1,000万円以下	19	6.7	10	13.2	5	10.9	0	－	1	50.0	2	9.1	0	－	0	－	37	6.8
1,000万円超 1,500万円以下	24	8.5	16	21.1	4	8.7	0	－	0	－	0	－	0	－	3	2.6	47	8.6
1,500万円超 2,000万円以下	20	7.1	11	14.5	2	4.3	0	－	0	－	2	9.1	0	－	0	－	35	6.4
2,000万円超 2,500万円以下	12	4.2	3	3.9	2	4.3	0	－	0	－	2	9.1	0	－	5	4.3	24	4.4
2,500万円超 3,000万円以下	7	2.5	4	5.3	3	6.5	0	－	0	－	1	4.5	0	－	1	0.9	16	2.9
3,000万円超 4,000万円以下	12	4.2	2	2.6	3	6.5	0	－	0	－	1	4.5	0	－	0	－	18	3.3
4,000万円超 5,000万円以下	7	2.5	2	2.6	2	4.3	0	－	0	－	0	－	0	－	3	2.6	14	2.6
5,000万円超 1億円以下	15	5.3	2	2.6	3	6.5	0	－	0	－	0	－	0	－	2	1.7	22	4.0
1億円超 5億円以下	3	1.1	2	2.6	2	4.3	1	100.0	1	50.0	1	4.5	1	50.0	4	3.5	15	2.7
5億円超 10億円以下	1	0.4	0	－	1	2.2	0	－	0	－	0	－	0	－	0	－	2	0.4
10億円超	0	－	0	－	3	6.5	0	－	0	－	0	－	0	－	0	－	3	0.5
合計	283	100.0	76	100.0	46	100.0	1	100.0	2	100.0	22	100.0	2	100.0	115	100.0	547	100.0

2-2-2 酒類売上高規模別欠損事業者数(4)

(大阪国税局)

業態 酒類売上高規模	①一般酒販店		②コンビニエンスストア		③スーパーマーケット		④百貨店		⑤量販店 (ディスカウントストア等)		⑥業務用卸主体店		⑦ホームセンター ・ドラッグストア		⑧その他		合計	
	事業者数	構成比	事業者数	構成比	事業者数	構成比	事業者数	構成比	事業者数	構成比	事業者数	構成比	事業者数	構成比	事業者数	構成比	事業者数	構成比
300万円以下	者 277	% 45.9	者 9	% 8.2	者 7	% 17.1	者 0	% －	者 1	% 9.1	者 14	% 34.1	者 3	% 50.0	者 163	% 75.1	者 474	% 46.0
300万円超 500万円以下	68	11.3	6	5.5	1	2.4	0	－	1	9.1	2	4.9	0	－	13	6.0	91	8.8
500万円超 700万円以下	45	7.5	15	13.6	3	7.3	0	－	0	－	1	2.4	0	－	8	3.7	72	7.0
700万円超 1,000万円以下	44	7.3	23	20.9	3	7.3	0	－	2	18.2	1	2.4	0	－	6	2.8	79	7.7
1,000万円超 1,500万円以下	45	7.5	22	20.0	5	12.2	0	－	0	－	5	12.2	0	－	4	1.8	81	7.9
1,500万円超 2,000万円以下	26	4.3	10	9.1	3	7.3	0	－	0	－	1	2.4	0	－	4	1.8	44	4.3
2,000万円超 2,500万円以下	18	3.0	6	5.5	3	7.3	0	－	1	9.1	3	7.3	1	16.7	3	1.4	35	3.4
2,500万円超 3,000万円以下	9	1.5	6	5.5	0	－	0	－	0	－	1	2.4	0	－	2	0.9	18	1.7
3,000万円超 4,000万円以下	30	5.0	6	5.5	2	4.9	0	－	0	－	1	2.4	1	16.7	3	1.4	43	4.2
4,000万円超 5,000万円以下	7	1.2	3	2.7	0	－	1	100.0	0	－	2	4.9	0	－	2	0.9	15	1.5
5,000万円超 1億円以下	24	4.0	1	0.9	5	12.2	0	－	1	9.1	0	－	0	－	1	0.5	32	3.1
1億円超 5億円以下	9	1.5	3	2.7	6	14.6	0	－	4	36.4	9	22.0	1	16.7	5	2.3	37	3.6
5億円超 10億円以下	1	0.2	0	－	1	2.4	0	－	0	－	0	－	0	－	2	0.9	4	0.4
10億円超	0	－	0	－	2	4.9	0	－	1	9.1	1	2.4	0	－	1	0.5	5	0.5
合計	603	100.0	110	100.0	41	100.0	1	100.0	11	100.0	41	100.0	6	100.0	217	100.0	1,030	100.0

(広島国税局)

業態 酒類売上高規模	①一般酒販店		②コンビニエンスストア		③スーパーマーケット		④百貨店		⑤量販店 (ディスカウントストア等)		⑥業務用卸主体店		⑦ホームセンター ・ドラッグストア		⑧その他		合計	
	事業者数	構成比	事業者数	構成比	事業者数	構成比	事業者数	構成比	事業者数	構成比	事業者数	構成比	事業者数	構成比	事業者数	構成比	事業者数	構成比
300万円以下	者 133	% 48.4	者 13	% 14.3	者 15	% 34.9	者 1	% 20.0	者 2	% 16.7	者 4	% 36.4	者 0	% －	者 107	% 76.4	者 275	% 47.6
300万円超 500万円以下	43	15.6	6	6.6	4	9.3	0	－	0	－	2	18.2	0	－	10	7.1	65	11.2
500万円超 700万円以下	19	6.9	7	7.7	1	2.3	0	－	0	－	0	－	0	－	3	2.1	30	5.2
700万円超 1,000万円以下	19	6.9	14	15.4	3	7.0	0	－	0	－	0	－	0	－	4	2.9	40	6.9
1,000万円超 1,500万円以下	13	4.7	23	25.3	2	4.7	0	－	2	16.7	1	9.1	0	－	3	2.1	44	7.6
1,500万円超 2,000万円以下	10	3.6	6	6.6	3	7.0	0	－	0	－	2	18.2	0	－	1	0.7	22	3.8
2,000万円超 2,500万円以下	8	2.9	9	9.9	0	－	1	20.0	0	－	1	9.1	0	－	0	－	19	3.3
2,500万円超 3,000万円以下	4	1.5	2	2.2	3	7.0	0	－	1	8.3	0	－	0	－	0	－	10	1.7
3,000万円超 4,000万円以下	8	2.9	5	5.5	1	2.3	0	－	2	16.7	1	9.1	0	－	1	0.7	18	3.1
4,000万円超 5,000万円以下	2	0.7	2	2.2	2	4.7	0	－	2	16.7	0	－	0	－	3	2.1	11	1.9
5,000万円超 1億円以下	11	4.0	3	3.3	3	7.0	1	20.0	0	－	0	－	1	100.0	2	1.4	21	3.6
1億円超 5億円以下	4	1.5	1	1.1	2	4.7	1	20.0	3	25.0	0	－	0	－	6	4.3	17	2.9
5億円超 10億円以下	1	0.4	0	－	4	9.3	1	20.0	0	－	0	－	0	－	0	－	6	1.0
10億円超	0	－	0	－	0	－	0	－	0	－	0	－	0	－	0	－	0	－
合計	275	100.0	91	100.0	43	100.0	5	100.0	12	100.0	11	100.0	1	100.0	140	100.0	578	100.0

2-2-2 酒類売上高規模別欠損事業者数(5)

(高松国税局)

業態 酒類売上高規模	①一般酒販店		②コンビニエンスストア		③スーパーマーケット		④百貨店		⑤量販店 (ディスカウントストア等)		⑥業務用卸主体店		⑦ホームセンター ・ドラッグストア		⑧その他		合計	
	事業者数	構成比	事業者数	構成比	事業者数	構成比	事業者数	構成比	事業者数	構成比	事業者数	構成比	事業者数	構成比	事業者数	構成比	事業者数	構成比
300万円以下	71	56.3	12	33.3	4	28.6	X	X	X	X	0	－	0	－	48	81.4	136	54.2
300万円超 500万円以下	16	12.7	0	－	4	28.6	X	X	X	X	0	－	0	－	4	6.8	24	9.6
500万円超 700万円以下	9	7.1	6	16.7	1	7.1	X	X	X	X	1	14.3	0	－	0	－	17	6.8
700万円超 1,000万円以下	7	5.6	4	11.1	1	7.1	X	X	X	X	0	－	0	－	2	3.4	15	6.0
1,000万円超 1,500万円以下	10	7.9	3	8.3	0	－	X	X	X	X	0	－	0	－	2	3.4	15	6.0
1,500万円超 2,000万円以下	1	0.8	4	11.1	0	－	X	X	X	X	2	28.6	0	－	0	－	7	2.8
2,000万円超 2,500万円以下	1	0.8	2	5.6	0	－	X	X	X	X	1	14.3	0	－	0	－	4	1.6
2,500万円超 3,000万円以下	0	－	0	－	0	－	X	X	X	X	0	－	0	－	1	1.7	1	0.4
3,000万円超 4,000万円以下	2	1.6	1	2.8	0	－	X	X	X	X	0	－	0	－	0	－	3	1.2
4,000万円超 5,000万円以下	0	－	2	5.6	1	7.1	X	X	X	X	0	－	0	－	0	－	5	2.0
5,000万円超 1億円以下	7	5.6	2	5.6	0	－	X	X	X	X	0	－	0	－	1	1.7	12	4.8
1億円超 5億円以下	2	1.6	0	－	2	14.3	X	X	X	X	3	42.9	0	－	1	1.7	10	4.0
5億円超 10億円以下	0	－	0	－	1	7.1	X	X	X	X	0	－	0	－	0	－	1	0.4
10億円超	0	－	0	－	0	－	X	X	X	X	0	－	1	100.0	0	－	1	0.4
合計	126	100.0	36	100.0	14	100.0	X	X	X	X	7	100.0	1	100.0	59	100.0	251	100.0

(福岡国税局)

業態 酒類売上高規模	①一般酒販店		②コンビニエンスストア		③スーパーマーケット		④百貨店		⑤量販店 (ディスカウントストア等)		⑥業務用卸主体店		⑦ホームセンター ・ドラッグストア		⑧その他		合計	
	事業者数	構成比	事業者数	構成比	事業者数	構成比	事業者数	構成比	事業者数	構成比	事業者数	構成比	事業者数	構成比	事業者数	構成比	事業者数	構成比
300万円以下	91	46.9	17	22.4	5	20.0	0	－	0	－	4	40.0	0	－	69	80.2	186	46.3
300万円超 500万円以下	14	7.2	5	6.6	0	－	0	－	1	12.5	0	－	0	－	6	7.0	26	6.5
500万円超 700万円以下	16	8.2	7	9.2	1	4.0	0	－	0	－	0	－	0	－	3	3.5	27	6.7
700万円超 1,000万円以下	9	4.6	6	7.9	1	4.0	0	－	0	－	0	－	0	－	0	－	16	4.0
1,000万円超 1,500万円以下	17	8.8	13	17.1	3	12.0	0	－	0	－	0	－	0	－	2	2.3	35	8.7
1,500万円超 2,000万円以下	8	4.1	6	7.9	1	4.0	0	－	0	－	0	－	0	－	2	2.3	17	4.2
2,000万円超 2,500万円以下	6	3.1	8	10.5	0	－	0	－	0	－	1	10.0	0	－	1	1.2	16	4.0
2,500万円超 3,000万円以下	4	2.1	5	6.6	3	12.0	0	－	0	－	1	10.0	0	－	1	1.2	14	3.5
3,000万円超 4,000万円以下	7	3.6	5	6.6	0	－	0	－	1	12.5	1	10.0	0	－	0	－	14	3.5
4,000万円超 5,000万円以下	4	2.1	1	1.3	1	4.0	0	－	0	－	0	－	0	－	1	1.2	7	1.7
5,000万円超 1億円以下	13	6.7	1	1.3	6	24.0	0	－	3	37.5	2	20.0	0	－	0	－	25	6.2
1億円超 5億円以下	5	2.6	2	2.6	3	12.0	3	100.0	3	37.5	1	10.0	0	－	1	1.2	18	4.5
5億円超 10億円以下	0	－	0	－	1	4.0	0	－	0	－	0	－	0	－	0	－	1	0.2
10億円超	0	－	0	－	0	－	0	－	0	－	0	－	0	－	0	－	0	－
合計	194	100.0	76	100.0	25	100.0	3	100.0	8	100.0	10	100.0	0	－	86	100.0	402	100.0



2-2-2 酒類売上高規模別欠損事業者数(6)

(熊本国税局)

業態 酒類売上高規模	①一般酒販店		②コンビニエンスストア		③スーパーマーケット		④百貨店		⑤量販店 (ディスカウントストア等)		⑥業務用卸主体店		⑦ホームセンター ・ドラッグストア		⑧その他		合計	
	事業者数	構成比	事業者数	構成比	事業者数	構成比	事業者数	構成比	事業者数	構成比	事業者数	構成比	事業者数	構成比	事業者数	構成比	事業者数	構成比
300万円以下	者 123	% 53.9	者 14	% 20.9	者 7	% 20.0	者 0	% －	者 0	% －	者 2	% 25.0	者 1	% 20.0	者 74	% 76.3	者 221	% 49.8
300万円超 500万円以下	24	10.5	6	9.0	0	－	0	－	0	－	0	－	0	－	8	8.2	38	8.6
500万円超 700万円以下	14	6.1	10	14.9	3	8.6	0	－	0	－	0	－	2	40.0	2	2.1	31	7.0
700万円超 1,000万円以下	22	9.6	12	17.9	0	－	0	－	0	－	0	－	0	－	2	2.1	36	8.1
1,000万円超 1,500万円以下	9	3.9	15	22.4	3	8.6	1	50.0	0	－	1	12.5	0	－	4	4.1	33	7.4
1,500万円超 2,000万円以下	5	2.2	1	1.5	1	2.9	0	－	0	－	0	－	0	－	2	2.1	9	2.0
2,000万円超 2,500万円以下	6	2.6	1	1.5	4	11.4	0	－	0	－	1	12.5	0	－	0	－	12	2.7
2,500万円超 3,000万円以下	6	2.6	5	7.5	0	－	0	－	1	50.0	0	－	0	－	2	2.1	14	3.2
3,000万円超 4,000万円以下	6	2.6	1	1.5	3	8.6	0	－	0	－	0	－	0	－	1	1.0	11	2.5
4,000万円超 5,000万円以下	0	－	1	1.5	5	14.3	0	－	0	－	0	－	1	20.0	0	－	7	1.6
5,000万円超 1億円以下	9	3.9	1	1.5	5	14.3	0	－	0	－	0	－	0	－	1	1.0	16	3.6
1億円超 5億円以下	4	1.8	0	－	2	5.7	1	50.0	1	50.0	4	50.0	0	－	1	1.0	13	2.9
5億円超 10億円以下	0	－	0	－	2	5.7	0	－	0	－	0	－	0	－	0	－	2	0.5
10億円超	0	－	0	－	0	－	0	－	0	－	0	－	1	20.0	0	－	1	0.2
合計	228	100.0	67	100.0	35	100.0	2	100.0	2	100.0	8	100.0	5	100.0	97	100.0	444	100.0

(沖縄国税事務所)

業態 酒類売上高規模	①一般酒販店		②コンビニエンスストア		③スーパーマーケット		④百貨店		⑤量販店 (ディスカウントストア等)		⑥業務用卸主体店		⑦ホームセンター ・ドラッグストア		⑧その他		合計	
	事業者数	構成比	事業者数	構成比	事業者数	構成比	事業者数	構成比	事業者数	構成比	事業者数	構成比	事業者数	構成比	事業者数	構成比	事業者数	構成比
300万円以下	者 2	% 33.3	者 0	% －	者 0	% －	者 X	% X	者 X	% X	者 1	% 100.0	者 0	% －	者 39	% 83.0	者 43	% 64.2
300万円超 500万円以下	0	－	0	－	0	－	X	X	X	X	0	－	0	－	2	4.3	2	3.0
500万円超 700万円以下	1	16.7	1	10.0	0	－	X	X	X	X	0	－	0	－	1	2.1	3	4.5
700万円超 1,000万円以下	1	16.7	1	10.0	0	－	X	X	X	X	0	－	0	－	1	2.1	3	4.5
1,000万円超 1,500万円以下	0	－	2	20.0	0	－	X	X	X	X	0	－	0	－	2	4.3	4	6.0
1,500万円超 2,000万円以下	0	－	2	20.0	0	－	X	X	X	X	0	－	0	－	0	－	2	3.0
2,000万円超 2,500万円以下	0	－	1	10.0	0	－	X	X	X	X	0	－	0	－	1	2.1	2	3.0
2,500万円超 3,000万円以下	0	－	1	10.0	0	－	X	X	X	X	0	－	0	－	0	－	1	1.5
3,000万円超 4,000万円以下	0	－	1	10.0	0	－	X	X	X	X	0	－	0	－	0	－	1	1.5
4,000万円超 5,000万円以下	0	－	0	－	0	－	X	X	X	X	0	－	0	－	0	－	0	－
5,000万円超 1億円以下	1	16.7	1	10.0	0	－	X	X	X	X	0	－	0	－	1	2.1	4	6.0
1億円超 5億円以下	1	16.7	0	－	0	－	X	X	X	X	0	－	1	100.0	0	－	2	3.0
5億円超 10億円以下	0	－	0	－	0	－	X	X	X	X	0	－	0	－	0	－	0	－
10億円超	0	－	0	－	0	－	X	X	X	X	0	－	0	－	0	－	0	－
合計	6	100.0	10	100.0	0	－	X	X	X	X	1	100.0	1	100.0	47	100.0	67	100.0

2-2-2 酒類売上高規模別欠損事業者数(7)

(全国合計)

業態 酒類売上高規模	①一般酒販店		②コンビニエンスストア		③スーパーマーケット		④百貨店		⑤量販店 (ディスカウントストア等)		⑥業務用卸主体店		⑦ホームセンター ・ドラッグストア		⑧その他		合計	
	事業者数	構成比	事業者数	構成比	事業者数	構成比	事業者数	構成比	事業者数	構成比	事業者数	構成比	事業者数	構成比	事業者数	構成比	事業者数	構成比
	者	%	者	%	者	%	者	%	者	%	者	%	者	%	者	%	者	%
300万円以下	1,816	44.9	169	14.8	91	22.3	2	8.7	16	21.3	84	36.2	12	38.7	1,286	72.5	3,476	45.0
300万円超 500万円以下	434	10.7	62	5.4	37	9.1	0	－	5	6.7	16	6.9	1	3.2	147	8.3	702	9.1
500万円超 700万円以下	290	7.2	118	10.3	31	7.6	0	－	2	2.7	13	5.6	2	6.5	71	4.0	527	6.8
700万円超 1,000万円以下	314	7.8	186	16.3	34	8.3	1	4.3	3	4.0	16	6.9	0	－	53	3.0	607	7.9
1,000万円超 1,500万円以下	285	7.0	257	22.5	34	8.3	1	4.3	4	5.3	12	5.2	0	－	47	2.7	640	8.3
1,500万円超 2,000万円以下	195	4.8	109	9.5	23	5.6	0	－	0	－	12	5.2	0	－	34	1.9	373	4.8
2,000万円超 2,500万円以下	133	3.3	70	6.1	15	3.7	1	4.3	1	1.3	10	4.3	1	3.2	21	1.2	252	3.3
2,500万円超 3,000万円以下	84	2.1	50	4.4	14	3.4	0	－	3	4.0	3	1.3	0	－	12	0.7	166	2.1
3,000万円超 4,000万円以下	152	3.8	53	4.6	13	3.2	0	－	4	5.3	6	2.6	1	3.2	20	1.1	249	3.2
4,000万円超 5,000万円以下	78	1.9	23	2.0	14	3.4	2	8.7	6	8.0	4	1.7	1	3.2	17	1.0	145	1.9
5,000万円超 1億円以下	164	4.1	31	2.7	40	9.8	3	13.0	9	12.0	16	6.9	1	3.2	30	1.7	294	3.8
1億円超 5億円以下	89	2.2	12	1.0	35	8.6	11	47.8	19	25.3	32	13.8	7	22.6	29	1.6	234	3.0
5億円超 10億円以下	9	0.2	1	0.1	15	3.7	2	8.7	1	1.3	6	2.6	1	3.2	3	0.2	38	0.5
10億円超	3	0.1	2	0.2	12	2.9	0	－	2	2.7	2	0.9	4	12.9	3	0.2	28	0.4
合計	4,046	100.0	1,143	100.0	408	100.0	23	100.0	75	100.0	232	100.0	31	100.0	1,773	100.0	7,731	100.0

## 2-2-3 専業割合別事業者数(1)

(札幌国税局)

業態 専業割合	①一般酒販店		②コンビニエンスストア		③スーパーマーケット		④百貨店		⑤量販店 (ディスカウントストア等)		⑥業務用卸主体店		⑦ホームセンター ・ドラッグストア		⑧その他		合計	
	事業者数	構成比	事業者数	構成比	事業者数	構成比	事業者数	構成比	事業者数	構成比	事業者数	構成比	事業者数	構成比	事業者数	構成比	事業者数	構成比
10%未満	者 148	% 32.5	者 555	% 88.7	者 70	% 83.3	者 0	% -	者 4	% 21.1	者 20	% 44.4	者 10	% 100.0	者 265	% 80.5	者 1,072	% 68.4
10%以上 20%未満	72	15.8	46	7.3	8	9.5	0	-	1	5.3	4	8.9	0	-	17	5.2	148	9.4
20%以上 30%未満	38	8.4	9	1.4	2	2.4	0	-	1	5.3	1	2.2	0	-	7	2.1	58	3.7
30%以上 40%未満	33	7.3	2	0.3	1	1.2	0	-	2	10.5	2	4.4	0	-	6	1.8	46	2.9
40%以上 50%未満	16	3.5	5	0.8	0	-	0	-	0	-	2	4.4	0	-	5	1.5	28	1.8
50%以上 60%未満	23	5.1	1	0.2	0	-	0	-	1	5.3	1	2.2	0	-	5	1.5	31	2.0
60%以上 70%未満	19	4.2	2	0.3	1	1.2	0	-	8	42.1	1	2.2	0	-	4	1.2	35	2.2
70%以上 80%未満	26	5.7	2	0.3	0	-	0	-	0	-	3	6.7	0	-	5	1.5	36	2.3
80%以上 90%未満	36	7.9	1	0.2	0	-	0	-	1	5.3	5	11.1	0	-	1	0.3	44	2.8
90%以上	44	9.7	3	0.5	2	2.4	0	-	1	5.3	6	13.3	0	-	14	4.3	70	4.5
合計	455	100.0	626	100.0	84	100.0	0	-	19	100.0	45	100.0	10	100.0	329	100.0	1,568	100.0

(仙台国税局)

業態 専業割合	①一般酒販店		②コンビニエンスストア		③スーパーマーケット		④百貨店		⑤量販店 (ディスカウントストア等)		⑥業務用卸主体店		⑦ホームセンター ・ドラッグストア		⑧その他		合計	
	事業者数	構成比	事業者数	構成比	事業者数	構成比	事業者数	構成比	事業者数	構成比	事業者数	構成比	事業者数	構成比	事業者数	構成比	事業者数	構成比
10%未満	者 372	% 23.4	者 1,096	% 95.0	者 129	% 87.2	者 5	% 100.0	者 15	% 53.6	者 39	% 52.0	者 17	% 94.4	者 540	% 88.1	者 2,213	% 60.9
10%以上 20%未満	202	12.7	29	2.5	11	7.4	0	-	0	-	3	4.0	1	5.6	23	3.8	269	7.4
20%以上 30%未満	136	8.5	10	0.9	2	1.4	0	-	2	7.1	1	1.3	0	-	14	2.3	165	4.5
30%以上 40%未満	106	6.7	6	0.5	1	0.7	0	-	1	3.6	2	2.7	0	-	7	1.1	123	3.4
40%以上 50%未満	103	6.5	7	0.6	0	-	0	-	0	-	4	5.3	0	-	3	0.5	117	3.2
50%以上 60%未満	82	5.2	3	0.3	1	0.7	0	-	3	10.7	2	2.7	0	-	3	0.5	94	2.6
60%以上 70%未満	90	5.7	0	-	2	1.4	0	-	3	10.7	1	1.3	0	-	1	0.2	97	2.7
70%以上 80%未満	109	6.9	1	0.1	0	-	0	-	0	-	5	6.7	0	-	3	0.5	118	3.2
80%以上 90%未満	141	8.9	1	0.1	0	-	0	-	3	10.7	10	13.3	0	-	1	0.2	156	4.3
90%以上	250	15.7	1	0.1	2	1.4	0	-	1	3.6	8	10.7	0	-	18	2.9	280	7.7
合計	1,591	100.0	1,154	100.0	148	100.0	5	100.0	28	100.0	75	100.0	18	100.0	613	100.0	3,632	100.0

(関東信越国税局)

業態 専業割合	①一般酒販店		②コンビニエンスストア		③スーパーマーケット		④百貨店		⑤量販店 (ディスカウントストア等)		⑥業務用卸主体店		⑦ホームセンター ・ドラッグストア		⑧その他		合計	
	事業者数	構成比	事業者数	構成比	事業者数	構成比	事業者数	構成比	事業者数	構成比	事業者数	構成比	事業者数	構成比	事業者数	構成比	事業者数	構成比
10%未満	者 417	% 18.8	者 1,918	% 95.7	者 152	% 87.4	者 9	% 100.0	者 23	% 54.8	者 70	% 56.0	者 26	% 89.7	者 781	% 85.9	者 3,396	% 61.6
10%以上 20%未満	231	10.4	34	1.7	15	8.6	0	-	4	9.5	9	7.2	1	3.4	43	4.7	337	6.1
20%以上 30%未満	162	7.3	18	0.9	2	1.1	0	-	3	7.1	3	2.4	1	3.4	17	1.9	206	3.7
30%以上 40%未満	154	6.9	10	0.5	1	0.6	0	-	1	2.4	4	3.2	0	-	13	1.4	183	3.3
40%以上 50%未満	129	5.8	14	0.7	3	1.7	0	-	1	2.4	0	-	1	3.4	11	1.2	159	2.9
50%以上 60%未満	132	6.0	3	0.1	1	0.6	0	-	2	4.8	1	0.8	0	-	6	0.7	145	2.6
60%以上 70%未満	164	7.4	3	0.1	0	-	0	-	2	4.8	4	3.2	0	-	3	0.3	176	3.2
70%以上 80%未満	208	9.4	2	0.1	0	-	0	-	3	7.1	7	5.6	0	-	6	0.7	226	4.1
80%以上 90%未満	257	11.6	1	0.0	0	-	0	-	1	2.4	12	9.6	0	-	6	0.7	277	5.0
90%以上	364	16.4	2	0.1	0	-	0	-	2	4.8	15	12.0	0	-	23	2.5	406	7.4
合計	2,218	100.0	2,005	100.0	174	100.0	9	100.0	42	100.0	125	100.0	29	100.0	909	100.0	5,511	100.0

## 2-2-3 專業割合別事業者数(2)

(東京国税局)

業態 專業割合	①一般酒販店		②コンビニエンスストア		③スーパーマーケット		④百貨店		⑤量販店 (ディスカウントストア等)		⑥業務用卸主体店		⑦ホームセンター ・ドラッグストア		⑧その他		合計	
	事業者数	構成比	事業者数	構成比	事業者数	構成比	事業者数	構成比	事業者数	構成比	事業者数	構成比	事業者数	構成比	事業者数	構成比	事業者数	構成比
10%未満	492	21.7	2,619	94.5	161	87.0	9	90.0	31	70.5	144	50.3	21	95.5	1,241	79.0	4,718	65.9
10%以上 20%未満	222	9.8	74	2.7	10	5.4	0	-	5	11.4	10	3.5	1	4.5	70	4.5	392	5.5
20%以上 30%未満	170	7.5	23	0.8	3	1.6	0	-	2	4.5	8	2.8	0	-	36	2.3	242	3.4
30%以上 40%未満	158	7.0	18	0.6	3	1.6	1	10.0	0	-	5	1.7	0	-	23	1.5	208	2.9
40%以上 50%未満	128	5.6	14	0.5	4	2.2	0	-	0	-	6	2.1	0	-	18	1.1	170	2.4
50%以上 60%未満	148	6.5	7	0.3	3	1.6	0	-	0	-	2	0.7	0	-	12	0.8	172	2.4
60%以上 70%未満	155	6.8	4	0.1	1	0.5	0	-	2	4.5	12	4.2	0	-	17	1.1	191	2.7
70%以上 80%未満	169	7.4	5	0.2	0	-	0	-	1	2.3	14	4.9	0	-	18	1.1	207	2.9
80%以上 90%未満	210	9.2	3	0.1	0	-	0	-	1	2.3	23	8.0	0	-	24	1.5	261	3.6
90%以上	419	18.5	5	0.2	0	-	0	-	2	4.5	62	21.7	0	-	112	7.1	600	8.4
合計	2,271	100.0	2,772	100.0	185	100.0	10	100.0	44	100.0	286	100.0	22	100.0	1,571	100.0	7,161	100.0

(金沢国税局)

業態 專業割合	①一般酒販店		②コンビニエンスストア		③スーパーマーケット		④百貨店		⑤量販店 (ディスカウントストア等)		⑥業務用卸主体店		⑦ホームセンター ・ドラッグストア		⑧その他		合計	
	事業者数	構成比	事業者数	構成比	事業者数	構成比	事業者数	構成比	事業者数	構成比	事業者数	構成比	事業者数	構成比	事業者数	構成比	事業者数	構成比
10%未満	45	12.7	223	93.3	32	97.0	X	X	X	X	13	35.1	7	100.0	154	84.2	475	55.4
10%以上 20%未満	30	8.5	5	2.1	0	-	X	X	X	X	1	2.7	0	-	9	4.9	45	5.2
20%以上 30%未満	24	6.8	4	1.7	0	-	X	X	X	X	1	2.7	0	-	2	1.1	31	3.6
30%以上 40%未満	17	4.8	3	1.3	0	-	X	X	X	X	0	-	0	-	2	1.1	23	2.7
40%以上 50%未満	17	4.8	3	1.3	0	-	X	X	X	X	0	-	0	-	1	0.5	21	2.4
50%以上 60%未満	22	6.2	0	-	0	-	X	X	X	X	0	-	0	-	2	1.1	24	2.8
60%以上 70%未満	27	7.6	1	0.4	0	-	X	X	X	X	0	-	0	-	1	0.5	29	3.4
70%以上 80%未満	39	11.0	0	-	0	-	X	X	X	X	3	8.1	0	-	3	1.6	48	5.6
80%以上 90%未満	40	11.3	0	-	0	-	X	X	X	X	10	27.0	0	-	1	0.5	51	5.9
90%以上	93	26.3	0	-	1	3.0	X	X	X	X	9	24.3	0	-	8	4.4	111	12.9
合計	354	100.0	239	100.0	33	100.0	X	X	X	X	37	100.0	7	100.0	183	100.0	858	100.0

(名古屋国税局)

業態 專業割合	①一般酒販店		②コンビニエンスストア		③スーパーマーケット		④百貨店		⑤量販店 (ディスカウントストア等)		⑥業務用卸主体店		⑦ホームセンター ・ドラッグストア		⑧その他		合計	
	事業者数	構成比	事業者数	構成比	事業者数	構成比	事業者数	構成比	事業者数	構成比	事業者数	構成比	事業者数	構成比	事業者数	構成比	事業者数	構成比
10%未満	148	16.8	910	95.0	104	96.3	6	100.0	3	15.8	55	57.3	11	91.7	411	85.6	1,648	64.4
10%以上 20%未満	79	9.0	12	1.3	3	2.8	0	-	0	-	3	3.1	0	-	13	2.7	110	4.3
20%以上 30%未満	57	6.5	11	1.1	0	-	0	-	1	5.3	2	2.1	1	8.3	7	1.5	79	3.1
30%以上 40%未満	57	6.5	10	1.0	0	-	0	-	0	-	3	3.1	0	-	7	1.5	77	3.0
40%以上 50%未満	47	5.3	8	0.8	0	-	0	-	0	-	0	-	0	-	5	1.0	60	2.3
50%以上 60%未満	65	7.4	1	0.1	0	-	0	-	2	10.5	0	-	0	-	7	1.5	75	2.9
60%以上 70%未満	74	8.4	2	0.2	0	-	0	-	2	10.5	1	1.0	0	-	4	0.8	83	3.2
70%以上 80%未満	79	9.0	1	0.1	0	-	0	-	1	5.3	6	6.3	0	-	4	0.8	91	3.6
80%以上 90%未満	114	12.9	1	0.1	1	0.9	0	-	7	36.8	9	9.4	0	-	5	1.0	137	5.4
90%以上	161	18.3	2	0.2	0	-	0	-	3	15.8	17	17.7	0	-	17	3.5	200	7.8
合計	881	100.0	958	100.0	108	100.0	6	100.0	19	100.0	96	100.0	12	100.0	480	100.0	2,560	100.0

## 2-2-3 専業割合別事業者数(3)

(大阪国税局)

業態 専業割合	①一般酒販店		②コンビニエンスストア		③スーパーマーケット		④百貨店		⑤量販店 (ディスカウントストア等)		⑥業務用卸主体店		⑦ホームセンター ・ドラッグストア		⑧その他		合計	
	事業者数	構成比	事業者数	構成比	事業者数	構成比	事業者数	構成比	事業者数	構成比	事業者数	構成比	事業者数	構成比	事業者数	構成比	事業者数	構成比
10%未満	275	13.8	1,448	95.8	133	89.9	6	100.0	16	35.6	72	42.4	18	94.7	678	82.7	2,646	56.1
10%以上 20%未満	147	7.4	30	2.0	7	4.7	0	-	2	4.4	5	2.9	1	5.3	43	5.2	235	5.0
20%以上 30%未満	142	7.1	11	0.7	5	3.4	0	-	3	6.7	2	1.2	0	-	8	1.0	171	3.6
30%以上 40%未満	144	7.2	6	0.4	1	0.7	0	-	4	8.9	6	3.5	0	-	8	1.0	169	3.6
40%以上 50%未満	123	6.2	7	0.5	1	0.7	0	-	2	4.4	7	4.1	0	-	11	1.3	151	3.2
50%以上 60%未満	131	6.6	4	0.3	0	-	0	-	0	-	1	0.6	0	-	5	0.6	141	3.0
60%以上 70%未満	186	9.3	1	0.1	1	0.7	0	-	7	15.6	4	2.4	0	-	6	0.7	205	4.3
70%以上 80%未満	192	9.6	1	0.1	0	-	0	-	3	6.7	13	7.6	0	-	7	0.9	216	4.6
80%以上 90%未満	240	12.0	1	0.1	0	-	0	-	5	11.1	20	11.8	0	-	9	1.1	275	5.8
90%以上	418	20.9	3	0.2	0	-	0	-	3	6.7	40	23.5	0	-	45	5.5	509	10.8
合計	1,998	100.0	1,512	100.0	148	100.0	6	100.0	45	100.0	170	100.0	19	100.0	820	100.0	4,718	100.0

(広島国税局)

業態 専業割合	①一般酒販店		②コンビニエンスストア		③スーパーマーケット		④百貨店		⑤量販店 (ディスカウントストア等)		⑥業務用卸主体店		⑦ホームセンター ・ドラッグストア		⑧その他		合計	
	事業者数	構成比	事業者数	構成比	事業者数	構成比	事業者数	構成比	事業者数	構成比	事業者数	構成比	事業者数	構成比	事業者数	構成比	事業者数	構成比
10%未満	170	18.3	652	95.3	101	86.3	7	87.5	10	37.0	29	60.4	10	100.0	411	85.1	1,390	60.3
10%以上 20%未満	108	11.7	15	2.2	10	8.5	0	-	1	3.7	3	6.3	0	-	27	5.6	164	7.1
20%以上 30%未満	74	8.0	5	0.7	2	1.7	0	-	1	3.7	0	-	0	-	11	2.3	93	4.0
30%以上 40%未満	65	7.0	4	0.6	0	-	1	12.5	0	-	3	6.3	0	-	6	1.2	79	3.4
40%以上 50%未満	60	6.5	3	0.4	1	0.9	0	-	1	3.7	1	2.1	0	-	4	0.8	70	3.0
50%以上 60%未満	52	5.6	1	0.1	1	0.9	0	-	2	7.4	0	-	0	-	5	1.0	61	2.6
60%以上 70%未満	57	6.1	2	0.3	0	-	0	-	2	7.4	2	4.2	0	-	1	0.2	64	2.8
70%以上 80%未満	55	5.9	0	-	0	-	0	-	2	7.4	1	2.1	0	-	2	0.4	60	2.6
80%以上 90%未満	86	9.3	0	-	1	0.9	0	-	5	18.5	3	6.3	0	-	3	0.6	98	4.3
90%以上	200	21.6	2	0.3	1	0.9	0	-	3	11.1	6	12.5	0	-	13	2.7	225	9.8
合計	927	100.0	684	100.0	117	100.0	8	100.0	27	100.0	48	100.0	10	100.0	483	100.0	2,304	100.0

(高松国税局)

業態 専業割合	①一般酒販店		②コンビニエンスストア		③スーパーマーケット		④百貨店		⑤量販店 (ディスカウントストア等)		⑥業務用卸主体店		⑦ホームセンター ・ドラッグストア		⑧その他		合計	
	事業者数	構成比	事業者数	構成比	事業者数	構成比	事業者数	構成比	事業者数	構成比	事業者数	構成比	事業者数	構成比	事業者数	構成比	事業者数	構成比
10%未満	75	16.2	236	91.8	55	90.2	X	X	X	X	15	51.7	3	75.0	189	87.1	579	55.1
10%以上 20%未満	55	11.9	13	5.1	3	4.9	X	X	X	X	1	3.4	0	-	6	2.8	80	7.6
20%以上 30%未満	28	6.0	3	1.2	1	1.6	X	X	X	X	1	3.4	1	25.0	5	2.3	39	3.7
30%以上 40%未満	42	9.1	4	1.6	0	-	X	X	X	X	0	-	0	-	4	1.8	50	4.8
40%以上 50%未満	15	3.2	1	0.4	0	-	X	X	X	X	1	3.4	0	-	2	0.9	20	1.9
50%以上 60%未満	21	4.5	0	-	0	-	X	X	X	X	0	-	0	-	2	0.9	23	2.2
60%以上 70%未満	36	7.8	0	-	0	-	X	X	X	X	1	3.4	0	-	0	-	39	3.7
70%以上 80%未満	34	7.3	0	-	0	-	X	X	X	X	3	10.3	0	-	1	0.5	40	3.8
80%以上 90%未満	47	10.2	0	-	1	1.6	X	X	X	X	1	3.4	0	-	0	-	52	4.9
90%以上	110	23.8	0	-	1	1.6	X	X	X	X	6	20.7	0	-	8	3.7	129	12.3
合計	463	100.0	257	100.0	61	100.0	X	X	X	X	29	100.0	4	100.0	217	100.0	1,051	100.0

## 2-2-3 専業割合別事業者数(4)

(福岡国税局)

業態 専業割合	①一般酒販店		②コンビニエンスストア		③スーパーマーケット		④百貨店		⑤量販店 (ディスカウントストア等)		⑥業務用卸主体店		⑦ホームセンター ・ドラッグストア		⑧その他		合計	
	事業者数	構成比	事業者数	構成比	事業者数	構成比	事業者数	構成比	事業者数	構成比	事業者数	構成比	事業者数	構成比	事業者数	構成比	事業者数	構成比
10%未満	者 103	% 14.5	者 665	% 95.7	者 67	% 89.3	者 3	% 100.0	者 6	% 19.4	者 27	% 46.6	者 8	% 80.0	者 273	% 85.6	者 1,152	% 60.6
10%以上 20%未満	66	9.3	8	1.2	5	6.7	0	-	3	9.7	6	10.3	2	20.0	11	3.4	101	5.3
20%以上 30%未満	51	7.2	12	1.7	1	1.3	0	-	0	-	2	3.4	0	-	5	1.6	71	3.7
30%以上 40%未満	38	5.4	7	1.0	1	1.3	0	-	2	6.5	0	-	0	-	5	1.6	53	2.8
40%以上 50%未満	45	6.3	3	0.4	0	-	0	-	0	-	1	1.7	0	-	3	0.9	52	2.7
50%以上 60%未満	44	6.2	0	-	0	-	0	-	0	-	1	1.7	0	-	0	-	45	2.4
60%以上 70%未満	56	7.9	0	-	0	-	0	-	0	-	0	-	0	-	1	0.3	57	3.0
70%以上 80%未満	54	7.6	0	-	0	-	0	-	0	-	1	1.7	0	-	1	0.3	56	2.9
80%以上 90%未満	87	12.3	0	-	0	-	0	-	19	61.3	5	8.6	0	-	2	0.6	113	5.9
90%以上	166	23.4	0	-	1	1.3	0	-	1	3.2	15	25.9	0	-	18	5.6	201	10.6
合計	710	100.0	695	100.0	75	100.0	3	100.0	31	100.0	58	100.0	10	100.0	319	100.0	1,901	100.0

(熊本国税局)

業態 専業割合	①一般酒販店		②コンビニエンスストア		③スーパーマーケット		④百貨店		⑤量販店 (ディスカウントストア等)		⑥業務用卸主体店		⑦ホームセンター ・ドラッグストア		⑧その他		合計	
	事業者数	構成比	事業者数	構成比	事業者数	構成比	事業者数	構成比	事業者数	構成比	事業者数	構成比	事業者数	構成比	事業者数	構成比	事業者数	構成比
10%未満	者 208	% 23.6	者 507	% 89.3	者 78	% 79.6	者 3	% 100.0	者 10	% 43.5	者 9	% 32.1	者 15	% 100.0	者 311	% 83.6	者 1,141	% 57.4
10%以上 20%未満	117	13.3	19	3.3	9	9.2	0	-	1	4.3	0	-	0	-	18	4.8	164	8.2
20%以上 30%未満	84	9.5	9	1.6	2	2.0	0	-	1	4.3	0	-	0	-	8	2.2	104	5.2
30%以上 40%未満	46	5.2	12	2.1	2	2.0	0	-	1	4.3	0	-	0	-	3	0.8	64	3.2
40%以上 50%未満	55	6.2	7	1.2	1	1.0	0	-	0	-	1	3.6	0	-	4	1.1	68	3.4
50%以上 60%未満	33	3.7	3	0.5	0	-	0	-	2	8.7	2	7.1	0	-	1	0.3	41	2.1
60%以上 70%未満	56	6.4	2	0.4	1	1.0	0	-	0	-	0	-	0	-	1	0.3	60	3.0
70%以上 80%未満	57	6.5	3	0.5	1	1.0	0	-	0	-	1	3.6	0	-	5	1.3	67	3.4
80%以上 90%未満	65	7.4	5	0.9	1	1.0	0	-	2	8.7	3	10.7	0	-	4	1.1	80	4.0
90%以上	160	18.2	1	0.2	3	3.1	0	-	6	26.1	12	42.9	0	-	17	4.6	199	10.0
合計	881	100.0	568	100.0	98	100.0	3	100.0	23	100.0	28	100.0	15	100.0	372	100.0	1,988	100.0

(沖縄国税事務所)

業態 専業割合	①一般酒販店		②コンビニエンスストア		③スーパーマーケット		④百貨店		⑤量販店 (ディスカウントストア等)		⑥業務用卸主体店		⑦ホームセンター ・ドラッグストア		⑧その他		合計	
	事業者数	構成比	事業者数	構成比	事業者数	構成比	事業者数	構成比	事業者数	構成比	事業者数	構成比	事業者数	構成比	事業者数	構成比	事業者数	構成比
10%未満	者 1	% 3.6	者 150	% 84.3	者 6	% 85.7	者 X	% X	者 X	% X	者 9	% 64.3	者 4	% 66.7	者 141	% 72.7	者 314	% 72.9
10%以上 20%未満	3	10.7	12	6.7	1	14.3	X	X	X	X	0	-	2	33.3	19	9.8	38	8.8
20%以上 30%未満	1	3.6	3	1.7	0	-	X	X	X	X	0	-	0	-	8	4.1	12	2.8
30%以上 40%未満	2	7.1	3	1.7	0	-	X	X	X	X	0	-	0	-	6	3.1	11	2.6
40%以上 50%未満	0	-	1	0.6	0	-	X	X	X	X	0	-	0	-	3	1.5	4	0.9
50%以上 60%未満	1	3.6	1	0.6	0	-	X	X	X	X	0	-	0	-	3	1.5	5	1.2
60%以上 70%未満	1	3.6	2	1.1	0	-	X	X	X	X	0	-	0	-	5	2.6	8	1.9
70%以上 80%未満	1	3.6	4	2.2	0	-	X	X	X	X	0	-	0	-	3	1.5	8	1.9
80%以上 90%未満	6	21.4	1	0.6	0	-	X	X	X	X	3	21.4	0	-	4	2.1	14	3.2
90%以上	12	42.9	1	0.6	0	-	X	X	X	X	2	14.3	0	-	2	1.0	17	3.9
合計	28	100.0	178	100.0	7	100.0	X	X	X	X	14	100.0	6	100.0	194	100.0	431	100.0

2-2-3 専業割合別事業者数(5)

(全国合計)

業態 専業割合	①一般酒販店		②コンビニエンスストア		③スーパーマーケット		④百貨店		⑤量販店 (ディスカウントストア等)		⑥業務用卸主体店		⑦ホームセンター ・ドラッグストア		⑧その他		合計	
	事業者数	構成比	事業者数	構成比	事業者数	構成比	事業者数	構成比	事業者数	構成比	事業者数	構成比	事業者数	構成比	事業者数	構成比	事業者数	構成比
	者	%	者	%	者	%	者	%	者	%	者	%	者	%	者	%	者	%
10%未満	2,454	19.2	10,979	94.3	1,088	87.9	52	96.3	124	40.9	502	49.7	150	92.6	5,395	83.1	20,744	61.6
10%以上 20%未満	1,332	10.4	297	2.5	82	6.6	0	－	20	6.6	45	4.5	8	4.9	299	4.6	2,083	6.2
20%以上 30%未満	967	7.6	118	1.0	20	1.6	0	－	14	4.6	21	2.1	3	1.9	128	2.0	1,271	3.8
30%以上 40%未満	862	6.7	85	0.7	10	0.8	2	3.7	12	4.0	25	2.5	0	－	90	1.4	1,086	3.2
40%以上 50%未満	738	5.8	73	0.6	10	0.8	0	－	5	1.7	23	2.3	1	0.6	70	1.1	920	2.7
50%以上 60%未満	754	5.9	24	0.2	6	0.5	0	－	12	4.0	10	1.0	0	－	51	0.8	857	2.5
60%以上 70%未満	921	7.2	19	0.2	6	0.5	0	－	28	9.2	26	2.6	0	－	44	0.7	1,044	3.1
70%以上 80%未満	1,023	8.0	19	0.2	1	0.1	0	－	15	5.0	57	5.6	0	－	58	0.9	1,173	3.5
80%以上 90%未満	1,329	10.4	14	0.1	4	0.3	0	－	47	15.5	104	10.3	0	－	60	0.9	1,558	4.6
90%以上	2,397	18.8	20	0.2	11	0.9	0	－	26	8.6	198	19.6	0	－	295	4.5	2,947	8.7
合計	12,777	100.0	11,648	100.0	1,238	100.0	54	100.0	303	100.0	1,011	100.0	162	100.0	6,490	100.0	33,683	100.0

## 2-2-4 事業割合別欠損事業者数(1)

(札幌国税局)

業態 事業割合	①一般酒販店		②コンビニエンスストア		③スーパーマーケット		④百貨店		⑤量販店 (ディスカウントストア等)		⑥業務用卸主体店		⑦ホームセンター ・ドラッグストア		⑧その他		合計	
	事業者数	構成比	事業者数	構成比	事業者数	構成比	事業者数	構成比	事業者数	構成比	事業者数	構成比	事業者数	構成比	事業者数	構成比	事業者数	構成比
10%未満	45	29.6	79	78.2	20	80.0	0	－	1	14.3	4	36.4	1	100.0	64	71.9	214	55.4
10%以上 20%未満	25	16.4	12	11.9	2	8.0	0	－	1	14.3	1	9.1	0	－	6	6.7	47	12.2
20%以上 30%未満	12	7.9	6	5.9	0	－	0	－	0	－	0	－	0	－	4	4.5	22	5.7
30%以上 40%未満	14	9.2	1	1.0	0	－	0	－	2	28.6	2	18.2	0	－	1	1.1	20	5.2
40%以上 50%未満	3	2.0	0	－	0	－	0	－	0	－	0	－	0	－	1	1.1	4	1.0
50%以上 60%未満	9	5.9	0	－	0	－	0	－	1	14.3	1	9.1	0	－	2	2.2	13	3.4
60%以上 70%未満	12	7.9	1	1.0	1	4.0	0	－	1	14.3	0	－	0	－	2	2.2	17	4.4
70%以上 80%未満	10	6.6	0	－	0	－	0	－	0	－	2	18.2	0	－	3	3.4	15	3.9
80%以上 90%未満	10	6.6	1	1.0	0	－	0	－	0	－	0	－	0	－	1	1.1	12	3.1
90%以上	12	7.9	1	1.0	2	8.0	0	－	1	14.3	1	9.1	0	－	5	5.6	22	5.7
合計	152	100.0	101	100.0	25	100.0	0	－	7	100.0	11	100.0	1	100.0	89	100.0	386	100.0

(仙台国税局)

業態 事業割合	①一般酒販店		②コンビニエンスストア		③スーパーマーケット		④百貨店		⑤量販店 (ディスカウントストア等)		⑥業務用卸主体店		⑦ホームセンター ・ドラッグストア		⑧その他		合計	
	事業者数	構成比	事業者数	構成比	事業者数	構成比	事業者数	構成比	事業者数	構成比	事業者数	構成比	事業者数	構成比	事業者数	構成比	事業者数	構成比
10%未満	105	21.5	120	92.3	50	87.7	4	100.0	3	50.0	7	38.9	2	66.7	150	85.2	441	49.9
10%以上 20%未満	56	11.5	5	3.8	4	7.0	0	－	0	－	1	5.6	1	33.3	6	3.4	73	8.3
20%以上 30%未満	39	8.0	2	1.5	0	－	0	－	1	16.7	1	5.6	0	－	5	2.8	48	5.4
30%以上 40%未満	35	7.2	2	1.5	0	－	0	－	0	－	0	－	0	－	2	1.1	39	4.4
40%以上 50%未満	45	9.2	1	0.8	0	－	0	－	0	－	2	11.1	0	－	0	－	48	5.4
50%以上 60%未満	31	6.3	0	－	0	－	0	－	1	16.7	0	－	0	－	1	0.6	33	3.7
60%以上 70%未満	24	4.9	0	－	1	1.8	0	－	0	－	0	－	0	－	1	0.6	26	2.9
70%以上 80%未満	28	5.7	0	－	0	－	0	－	0	－	2	11.1	0	－	1	0.6	31	3.5
80%以上 90%未満	47	9.6	0	－	0	－	0	－	1	16.7	2	11.1	0	－	1	0.6	51	5.8
90%以上	79	16.2	0	－	2	3.5	0	－	0	－	3	16.7	0	－	9	5.1	93	10.5
合計	489	100.0	130	100.0	57	100.0	4	100.0	6	100.0	18	100.0	3	100.0	176	100.0	883	100.0

(関東信越国税局)

業態 事業割合	①一般酒販店		②コンビニエンスストア		③スーパーマーケット		④百貨店		⑤量販店 (ディスカウントストア等)		⑥業務用卸主体店		⑦ホームセンター ・ドラッグストア		⑧その他		合計	
	事業者数	構成比	事業者数	構成比	事業者数	構成比	事業者数	構成比	事業者数	構成比	事業者数	構成比	事業者数	構成比	事業者数	構成比	事業者数	構成比
10%未満	113	14.5	156	89.7	43	78.2	4	100.0	5	62.5	18	52.9	5	83.3	189	79.7	533	41.1
10%以上 20%未満	82	10.5	5	2.9	7	12.7	0	－	0	－	6	17.6	0	－	13	5.5	113	8.7
20%以上 30%未満	58	7.4	7	4.0	2	3.6	0	－	0	－	1	2.9	0	－	4	1.7	72	5.6
30%以上 40%未満	60	7.7	0	－	1	1.8	0	－	0	－	1	2.9	0	－	5	2.1	67	5.2
40%以上 50%未満	45	5.8	1	0.6	2	3.6	0	－	0	－	0	－	1	16.7	4	1.7	53	4.1
50%以上 60%未満	43	5.5	2	1.1	0	－	0	－	0	－	0	－	0	－	5	2.1	50	3.9
60%以上 70%未満	47	6.0	3	1.7	0	－	0	－	1	12.5	2	5.9	0	－	0	－	53	4.1
70%以上 80%未満	82	10.5	0	－	0	－	0	－	2	25.0	1	2.9	0	－	2	0.8	87	6.7
80%以上 90%未満	106	13.6	0	－	0	－	0	－	0	－	1	2.9	0	－	4	1.7	111	8.6
90%以上	143	18.4	0	－	0	－	0	－	0	－	4	11.8	0	－	11	4.6	158	12.2
合計	779	100.0	174	100.0	55	100.0	4	100.0	8	100.0	34	100.0	6	100.0	237	100.0	1,297	100.0



## 2-2-4 専業割合別欠損事業者数(2)

(東京国税局)

業態 専業割合	①一般酒販店		②コンビニエンスストア		③スーパーマーケット		④百貨店		⑤量販店 (ディスカウントストア等)		⑥業務用卸主体店		⑦ホームセンター ・ドラッグストア		⑧その他		合計	
	事業者数	構成比	事業者数	構成比	事業者数	構成比	事業者数	構成比	事業者数	構成比	事業者数	構成比	事業者数	構成比	事業者数	構成比	事業者数	構成比
10%未満	133	16.3	214	85.9	45	84.9	X	X	X	X	24	38.1	3	100.0	316	68.7	743	44.9
10%以上 20%未満	85	10.4	15	6.0	4	7.5	X	X	X	X	1	1.6	0	-	25	5.4	131	7.9
20%以上 30%未満	64	7.9	7	2.8	1	1.9	X	X	X	X	3	4.8	0	-	19	4.1	94	5.7
30%以上 40%未満	72	8.8	3	1.2	1	1.9	X	X	X	X	1	1.6	0	-	9	2.0	86	5.2
40%以上 50%未満	55	6.7	5	2.0	1	1.9	X	X	X	X	1	1.6	0	-	10	2.2	72	4.4
50%以上 60%未満	63	7.7	2	0.8	1	1.9	X	X	X	X	0	-	0	-	7	1.5	73	4.4
60%以上 70%未満	58	7.1	0	-	0	-	X	X	X	X	4	6.3	0	-	5	1.1	68	4.1
70%以上 80%未満	54	6.6	1	0.4	0	-	X	X	X	X	3	4.8	0	-	11	2.4	69	4.2
80%以上 90%未満	74	9.1	2	0.8	0	-	X	X	X	X	6	9.5	0	-	12	2.6	94	5.7
90%以上	157	19.3	0	-	0	-	X	X	X	X	20	31.7	0	-	46	10.0	224	13.5
合計	815	100.0	249	100.0	53	100.0	X	X	X	X	63	100.0	3	100.0	460	100.0	1,654	100.0

(金沢国税局)

業態 専業割合	①一般酒販店		②コンビニエンスストア		③スーパーマーケット		④百貨店		⑤量販店 (ディスカウントストア等)		⑥業務用卸主体店		⑦ホームセンター ・ドラッグストア		⑧その他		合計	
	事業者数	構成比	事業者数	構成比	事業者数	構成比	事業者数	構成比	事業者数	構成比	事業者数	構成比	事業者数	構成比	事業者数	構成比	事業者数	構成比
10%未満	7	7.3	20	87.0	14	100.0	0	-	0	-	2	33.3	2	100.0	39	78.0	84	43.8
10%以上 20%未満	8	8.3	0	-	0	-	0	-	0	-	0	-	0	-	4	8.0	12	6.3
20%以上 30%未満	4	4.2	0	-	0	-	0	-	0	-	1	16.7	0	-	1	2.0	6	3.1
30%以上 40%未満	4	4.2	1	4.3	0	-	0	-	0	-	0	-	0	-	0	-	5	2.6
40%以上 50%未満	4	4.2	1	4.3	0	-	0	-	0	-	0	-	0	-	1	2.0	6	3.1
50%以上 60%未満	6	6.3	0	-	0	-	0	-	0	-	0	-	0	-	0	-	6	3.1
60%以上 70%未満	9	9.4	1	4.3	0	-	0	-	0	-	0	-	0	-	0	-	10	5.2
70%以上 80%未満	11	11.5	0	-	0	-	0	-	1	100.0	0	-	0	-	3	6.0	15	7.8
80%以上 90%未満	15	15.6	0	-	0	-	0	-	0	-	2	33.3	0	-	0	-	17	8.9
90%以上	28	29.2	0	-	0	-	0	-	0	-	1	16.7	0	-	2	4.0	31	16.1
合計	96	100.0	23	100.0	14	100.0	0	-	1	100.0	6	100.0	2	100.0	50	100.0	192	100.0

(名古屋国税局)

業態 専業割合	①一般酒販店		②コンビニエンスストア		③スーパーマーケット		④百貨店		⑤量販店 (ディスカウントストア等)		⑥業務用卸主体店		⑦ホームセンター ・ドラッグストア		⑧その他		合計	
	事業者数	構成比	事業者数	構成比	事業者数	構成比	事業者数	構成比	事業者数	構成比	事業者数	構成比	事業者数	構成比	事業者数	構成比	事業者数	構成比
10%未満	40	14.1	64	84.2	43	93.5	1	100.0	0	-	15	68.2	2	100.0	91	79.1	256	46.8
10%以上 20%未満	24	8.5	4	5.3	2	4.3	0	-	0	-	1	4.5	0	-	0	-	31	5.7
20%以上 30%未満	15	5.3	3	3.9	0	-	0	-	0	-	1	4.5	0	-	3	2.6	22	4.0
30%以上 40%未満	21	7.4	2	2.6	0	-	0	-	0	-	1	4.5	0	-	2	1.7	26	4.8
40%以上 50%未満	22	7.8	2	2.6	0	-	0	-	0	-	0	-	0	-	1	0.9	25	4.6
50%以上 60%未満	24	8.5	0	-	0	-	0	-	1	50.0	0	-	0	-	6	5.2	31	5.7
60%以上 70%未満	21	7.4	0	-	0	-	0	-	0	-	0	-	0	-	0	-	21	3.8
70%以上 80%未満	27	9.5	0	-	0	-	0	-	0	-	1	4.5	0	-	3	2.6	31	5.7
80%以上 90%未満	41	14.5	1	1.3	1	2.2	0	-	0	-	3	13.6	0	-	1	0.9	47	8.6
90%以上	48	17.0	0	-	0	-	0	-	1	50.0	0	-	0	-	8	7.0	57	10.4
合計	283	100.0	76	100.0	46	100.0	1	100.0	2	100.0	22	100.0	2	100.0	115	100.0	547	100.0

## 2-2-4 事業割合別欠損事業者数(3)

(大阪国税局)

業態 事業割合	①一般酒販店		②コンビニエンスストア		③スーパーマーケット		④百貨店		⑤量販店 (ディスカウントストア等)		⑥業務用卸主体店		⑦ホームセンター ・ドラッグストア		⑧その他		合計	
	事業者数	構成比	事業者数	構成比	事業者数	構成比	事業者数	構成比	事業者数	構成比	事業者数	構成比	事業者数	構成比	事業者数	構成比	事業者数	構成比
10%未満	65	10.8	93	84.5	39	95.1	1	100.0	5	45.5	14	34.1	6	100.0	175	80.6	398	38.6
10%以上 20%未満	40	6.6	7	6.4	1	2.4	0	－	0	－	0	－	0	－	15	6.9	63	6.1
20%以上 30%未満	38	6.3	4	3.6	1	2.4	0	－	1	9.1	1	2.4	0	－	2	0.9	47	4.6
30%以上 40%未満	43	7.1	1	0.9	0	－	0	－	2	18.2	2	4.9	0	－	1	0.5	49	4.8
40%以上 50%未満	40	6.6	1	0.9	0	－	0	－	1	9.1	1	2.4	0	－	1	0.5	44	4.3
50%以上 60%未満	48	8.0	0	－	0	－	0	－	0	－	0	－	0	－	3	1.4	51	5.0
60%以上 70%未満	67	11.1	1	0.9	0	－	0	－	1	9.1	0	－	0	－	1	0.5	70	6.8
70%以上 80%未満	58	9.6	0	－	0	－	0	－	0	－	3	7.3	0	－	2	0.9	63	6.1
80%以上 90%未満	76	12.6	1	0.9	0	－	0	－	1	9.1	4	9.8	0	－	1	0.5	83	8.1
90%以上	128	21.2	2	1.8	0	－	0	－	0	－	16	39.0	0	－	16	7.4	162	15.7
合計	603	100.0	110	100.0	41	100.0	1	100.0	11	100.0	41	100.0	6	100.0	217	100.0	1,030	100.0

(広島国税局)

業態 事業割合	①一般酒販店		②コンビニエンスストア		③スーパーマーケット		④百貨店		⑤量販店 (ディスカウントストア等)		⑥業務用卸主体店		⑦ホームセンター ・ドラッグストア		⑧その他		合計	
	事業者数	構成比	事業者数	構成比	事業者数	構成比	事業者数	構成比	事業者数	構成比	事業者数	構成比	事業者数	構成比	事業者数	構成比	事業者数	構成比
10%未満	50	18.2	83	91.2	36	83.7	4	80.0	2	16.7	4	36.4	1	100.0	114	81.4	294	50.9
10%以上 20%未満	27	9.8	4	4.4	5	11.6	0	－	1	8.3	1	9.1	0	－	8	5.7	46	8.0
20%以上 30%未満	24	8.7	1	1.1	1	2.3	0	－	1	8.3	0	－	0	－	4	2.9	31	5.4
30%以上 40%未満	13	4.7	1	1.1	0	－	1	20.0	0	－	1	9.1	0	－	2	1.4	18	3.1
40%以上 50%未満	18	6.5	0	－	1	2.3	0	－	0	－	0	－	0	－	0	－	19	3.3
50%以上 60%未満	12	4.4	0	－	0	－	0	－	1	8.3	0	－	0	－	2	1.4	15	2.6
60%以上 70%未満	27	9.8	1	1.1	0	－	0	－	2	16.7	1	9.1	0	－	0	－	31	5.4
70%以上 80%未満	15	5.5	0	－	0	－	0	－	2	16.7	1	9.1	0	－	2	1.4	20	3.5
80%以上 90%未満	30	10.9	0	－	0	－	0	－	2	16.7	1	9.1	0	－	3	2.1	36	6.2
90%以上	59	21.5	1	1.1	0	－	0	－	1	8.3	2	18.2	0	－	5	3.6	68	11.8
合計	275	100.0	91	100.0	43	100.0	5	100.0	12	100.0	11	100.0	1	100.0	140	100.0	578	100.0

(高松国税局)

業態 事業割合	①一般酒販店		②コンビニエンスストア		③スーパーマーケット		④百貨店		⑤量販店 (ディスカウントストア等)		⑥業務用卸主体店		⑦ホームセンター ・ドラッグストア		⑧その他		合計	
	事業者数	構成比	事業者数	構成比	事業者数	構成比	事業者数	構成比	事業者数	構成比	事業者数	構成比	事業者数	構成比	事業者数	構成比	事業者数	構成比
10%未満	24	19.0	29	80.6	12	85.7	X	X	X	X	1	14.3	1	100.0	48	81.4	116	46.2
10%以上 20%未満	14	11.1	6	16.7	0	－	X	X	X	X	1	14.3	0	－	0	－	22	8.8
20%以上 30%未満	6	4.8	0	－	0	－	X	X	X	X	0	－	0	－	2	3.4	8	3.2
30%以上 40%未満	9	7.1	1	2.8	0	－	X	X	X	X	0	－	0	－	3	5.1	13	5.2
40%以上 50%未満	2	1.6	0	－	0	－	X	X	X	X	1	14.3	0	－	1	1.7	4	1.6
50%以上 60%未満	6	4.8	0	－	0	－	X	X	X	X	0	－	0	－	1	1.7	7	2.8
60%以上 70%未満	8	6.3	0	－	0	－	X	X	X	X	0	－	0	－	0	－	9	3.6
70%以上 80%未満	11	8.7	0	－	0	－	X	X	X	X	1	14.3	0	－	0	－	13	5.2
80%以上 90%未満	17	13.5	0	－	1	7.1	X	X	X	X	0	－	0	－	0	－	20	8.0
90%以上	29	23.0	0	－	1	7.1	X	X	X	X	3	42.9	0	－	4	6.8	39	15.5
合計	126	100.0	36	100.0	14	100.0	X	X	X	X	7	100.0	1	100.0	59	100.0	251	100.0

## 2-2-4 専業割合別欠損事業者数(4)

(福岡国税局)

業態 専業割合	①一般酒販店		②コンビニエンスストア		③スーパーマーケット		④百貨店		⑤量販店 (ディスカウントストア等)		⑥業務用卸主体店		⑦ホームセンター ・ドラッグストア		⑧その他		合計	
	事業者数	構成比	事業者数	構成比	事業者数	構成比	事業者数	構成比	事業者数	構成比	事業者数	構成比	事業者数	構成比	事業者数	構成比	事業者数	構成比
10%未満	21	10.8	69	90.8	25	100.0	3	100.0	1	12.5	3	30.0	0	－	67	77.9	189	47.0
10%以上 20%未満	18	9.3	2	2.6	0	－	0	－	1	12.5	2	20.0	0	－	3	3.5	26	6.5
20%以上 30%未満	11	5.7	4	5.3	0	－	0	－	0	－	0	－	0	－	3	3.5	18	4.5
30%以上 40%未満	12	6.2	1	1.3	0	－	0	－	0	－	0	－	0	－	3	3.5	16	4.0
40%以上 50%未満	20	10.3	0	－	0	－	0	－	0	－	0	－	0	－	1	1.2	21	5.2
50%以上 60%未満	12	6.2	0	－	0	－	0	－	0	－	0	－	0	－	0	－	12	3.0
60%以上 70%未満	22	11.3	0	－	0	－	0	－	0	－	0	－	0	－	0	－	22	5.5
70%以上 80%未満	13	6.7	0	－	0	－	0	－	0	－	0	－	0	－	1	1.2	14	3.5
80%以上 90%未満	17	8.8	0	－	0	－	0	－	6	75.0	2	20.0	0	－	1	1.2	26	6.5
90%以上	48	24.7	0	－	0	－	0	－	0	－	3	30.0	0	－	7	8.1	58	14.4
合計	194	100.0	76	100.0	25	100.0	3	100.0	8	100.0	10	100.0	0	－	86	100.0	402	100.0

(熊本国税局)

業態 専業割合	①一般酒販店		②コンビニエンスストア		③スーパーマーケット		④百貨店		⑤量販店 (ディスカウントストア等)		⑥業務用卸主体店		⑦ホームセンター ・ドラッグストア		⑧その他		合計	
	事業者数	構成比	事業者数	構成比	事業者数	構成比	事業者数	構成比	事業者数	構成比	事業者数	構成比	事業者数	構成比	事業者数	構成比	事業者数	構成比
10%未満	60	26.3	49	73.1	28	80.0	2	100.0	0	－	2	25.0	5	100.0	83	85.6	229	51.6
10%以上 20%未満	24	10.5	5	7.5	2	5.7	0	－	0	－	0	－	0	－	3	3.1	34	7.7
20%以上 30%未満	26	11.4	2	3.0	2	5.7	0	－	0	－	0	－	0	－	3	3.1	33	7.4
30%以上 40%未満	11	4.8	4	6.0	0	－	0	－	0	－	0	－	0	－	2	2.1	17	3.8
40%以上 50%未満	21	9.2	2	3.0	0	－	0	－	0	－	0	－	0	－	0	－	23	5.2
50%以上 60%未満	5	2.2	0	－	0	－	0	－	0	－	0	－	0	－	1	1.0	6	1.4
60%以上 70%未満	11	4.8	1	1.5	0	－	0	－	0	－	0	－	0	－	0	－	12	2.7
70%以上 80%未満	12	5.3	1	1.5	0	－	0	－	0	－	1	12.5	0	－	1	1.0	15	3.4
80%以上 90%未満	15	6.6	3	4.5	1	2.9	0	－	1	50.0	1	12.5	0	－	1	1.0	22	5.0
90%以上	43	18.9	0	－	2	5.7	0	－	1	50.0	4	50.0	0	－	3	3.1	53	11.9
合計	228	100.0	67	100.0	35	100.0	2	100.0	2	100.0	8	100.0	5	100.0	97	100.0	444	100.0

(沖縄国税事務所)

業態 専業割合	①一般酒販店		②コンビニエンスストア		③スーパーマーケット		④百貨店		⑤量販店 (ディスカウントストア等)		⑥業務用卸主体店		⑦ホームセンター ・ドラッグストア		⑧その他		合計	
	事業者数	構成比	事業者数	構成比	事業者数	構成比	事業者数	構成比	事業者数	構成比	事業者数	構成比	事業者数	構成比	事業者数	構成比	事業者数	構成比
10%未満	0	－	8	80.0	0	－	X	X	X	X	1	100.0	1	100.0	39	83.0	51	76.1
10%以上 20%未満	1	16.7	0	－	0	－	X	X	X	X	0	－	0	－	2	4.3	3	4.5
20%以上 30%未満	1	16.7	1	10.0	0	－	X	X	X	X	0	－	0	－	1	2.1	3	4.5
30%以上 40%未満	0	－	0	－	0	－	X	X	X	X	0	－	0	－	1	2.1	1	1.5
40%以上 50%未満	0	－	0	－	0	－	X	X	X	X	0	－	0	－	0	－	0	－
50%以上 60%未満	0	－	1	10.0	0	－	X	X	X	X	0	－	0	－	2	4.3	3	4.5
60%以上 70%未満	1	16.7	0	－	0	－	X	X	X	X	0	－	0	－	1	2.1	2	3.0
70%以上 80%未満	0	－	0	－	0	－	X	X	X	X	0	－	0	－	1	2.1	1	1.5
80%以上 90%未満	0	－	0	－	0	－	X	X	X	X	0	－	0	－	0	－	0	－
90%以上	3	50.0	0	－	0	－	X	X	X	X	0	－	0	－	0	－	3	4.5
合計	6	100.0	10	100.0	0	－	X	X	X	X	1	100.0	1	100.0	47	100.0	67	100.0

## 2-2-4 専業割合別欠損事業者数(5)

(全国合計)

業態 専業割合	①一般酒販店		②コンビニエンスストア		③スーパーマーケット		④百貨店		⑤量販店 (ディスカウントストア等)		⑥業務用卸主体店		⑦ホームセンター ・ドラッグストア		⑧その他		合計	
	事業者数	構成比	事業者数	構成比	事業者数	構成比	事業者数	構成比	事業者数	構成比	事業者数	構成比	事業者数	構成比	事業者数	構成比	事業者数	構成比
10%未満	663	16.4	984	86.1	355	87.0	22	95.7	25	33.3	95	40.9	29	93.5	1,375	77.6	3,548	45.9
10%以上 20%未満	404	10.0	65	5.7	27	6.6	0	－	5	6.7	14	6.0	1	3.2	85	4.8	601	7.8
20%以上 30%未満	298	7.4	37	3.2	7	1.7	0	－	3	4.0	8	3.4	0	－	51	2.9	404	5.2
30%以上 40%未満	294	7.3	17	1.5	2	0.5	1	4.3	4	5.3	8	3.4	0	－	31	1.7	357	4.6
40%以上 50%未満	275	6.8	13	1.1	4	1.0	0	－	1	1.3	5	2.2	1	3.2	20	1.1	319	4.1
50%以上 60%未満	259	6.4	5	0.4	1	0.2	0	－	4	5.3	1	0.4	0	－	30	1.7	300	3.9
60%以上 70%未満	307	7.6	8	0.7	2	0.5	0	－	7	9.3	7	3.0	0	－	10	0.6	341	4.4
70%以上 80%未満	321	7.9	2	0.2	0	－	0	－	6	8.0	15	6.5	0	－	30	1.7	374	4.8
80%以上 90%未満	448	11.1	8	0.7	3	0.7	0	－	13	17.3	22	9.5	0	－	25	1.4	519	6.7
90%以上	777	19.2	4	0.3	7	1.7	0	－	7	9.3	57	24.6	0	－	116	6.5	968	12.5
合計	4,046	100.0	1,143	100.0	408	100.0	23	100.0	75	100.0	232	100.0	31	100.0	1,773	100.0	7,731	100.0

2-2-5 業態別損益(1)

(札幌国税局)

業態	区分	損益項目(総額)							提出 事業者数	損益項目(1者平均)						
		総売上高		売上総利益		営業利益	税引前純利益	酒類に係る 受取りレート		総売上高		売上総利益		営業利益	税引前純利益	酒類に係る 受取りレート
		合計	内 酒類小売 による売上高	合計	内 酒類小売に よる売上総利益					合計	内 酒類小売 による売上高	合計	内 酒類小売に よる売上総利益			
		千円	千円	千円	千円	千円	千円	千円	者	千円	千円	千円	千円	千円	千円	千円
①一般酒販店		58,645,736	19,849,961	13,864,894	3,875,752	760,553	1,435,088	159,816	455	128,892	43,626	30,472	8,518	1,672	3,154	351
②コンビニエンスストア		178,502,786	9,256,341	48,011,910	2,106,276	3,367,549	2,546,015	53,998	626	285,148	14,786	76,696	3,365	5,379	4,067	86
③スーパーマーケット		1,147,268,851	71,872,048	285,451,074	9,455,476	38,123,308	24,498,125	1,530,682	84	13,657,963	855,620	3,398,227	112,565	453,849	291,644	18,222
④百貨店		0	0	0	0	0	0	0	0	-	-	-	-	-	-	-
⑤量販店(ディスカウントストア等)		13,211,750	2,609,396	2,812,095	342,768	725,777	108,088	33,583	19	695,355	137,337	148,005	18,040	38,199	5,689	1,768
⑥業務用卸主体店		80,790,644	10,012,032	13,325,404	1,714,821	1,695,230	1,352,935	84,747	45	1,795,348	222,490	296,120	38,107	37,672	30,065	1,883
⑦ホームセンター・ドラッグストア		632,814,843	29,493,364	186,173,227	2,684,430	26,133,261	24,738,140	357,497	10	63,281,484	2,949,336	18,617,323	268,443	2,613,326	2,473,814	35,750
⑧その他		733,612,805	5,739,642	173,311,052	985,565	2,167,155	-2,043,501	116,715	329	2,229,826	17,446	526,781	2,996	6,587	-6,211	355
合計		2,844,847,415	148,832,784	722,949,656	21,165,088	72,972,833	52,634,890	2,337,038	1,568	1,814,316	94,919	461,065	13,498	46,539	33,568	1,490

(仙台国税局)

業態	区分	損益項目(総額)							提出 事業者数	損益項目(1者平均)						
		総売上高		売上総利益		営業利益	税引前純利益	酒類に係る 受取りペート		総売上高		売上総利益		営業利益	税引前純利益	酒類に係る 受取りペー
		合計	内 酒類小売 による売上高	合計	内 酒類小売に よる売上総利益					合計	内 酒類小売 による売上高	合計	内 酒類小売に よる売上総利益			
		千円	千円	千円	千円	千円	千円	千円	者	千円	千円	千円	千円	千円	千円	千円
①一般酒販店		253,796,618	122,783,166	59,165,080	24,735,848	6,483,785	5,189,864	978,549	1,591	159,520	77,174	37,187	15,547	4,075	3,262	615
②コンビニエンスストア		363,017,067	16,073,384	103,113,023	4,542,433	8,531,912	6,262,749	86,918	1,154	314,573	13,928	89,353	3,936	7,393	5,427	75
③スーパーマーケット		1,714,881,376	111,234,044	470,571,133	17,319,629	34,860,002	65,774,162	1,618,162	148	11,587,036	751,581	3,179,535	117,025	235,541	444,420	10,934
④百貨店		66,661,416	1,125,542	15,801,361	267,911	-473,788	-686,995	485	5	13,332,283	225,108	3,160,272	53,582	-94,758	-137,399	97
⑤量販店(ディスカウントストア等)		45,153,099	6,700,599	10,206,091	995,587	522,791	780,898	39,962	28	1,612,611	239,307	364,503	35,557	18,671	27,889	1,427
⑥業務用卸主体店		131,889,964	17,554,062	20,731,731	3,374,015	2,614,682	2,567,314	292,441	75	1,758,533	234,054	276,423	44,987	34,862	34,231	3,899
⑦ホームセンター・ドラッグストア		370,603,480	7,939,154	105,427,380	1,186,931	4,293,873	4,090,627	104,458	18	20,589,082	441,064	5,857,077	65,941	238,549	227,257	5,803
⑧その他		844,882,369	9,136,925	268,989,510	2,654,096	20,613,793	25,638,645	40,473	613	1,378,275	14,905	438,808	4,330	33,628	41,825	66
合計		3,790,885,389	292,546,876	1,054,005,309	55,076,450	77,447,050	109,617,264	3,161,448	3,632	1,043,746	80,547	290,200	15,164	21,324	30,181	870

(関東信越国税局)

業態	区分	損益項目(総額)							提出 事業者数	損益項目(1者平均)						
		総売上高		売上総利益		営業利益	税引前純利益	酒類に係る 受取りレート		総売上高		売上総利益		営業利益	税引前純利益	酒類に係る 受取りレート
		合計	内 酒類小売 による売上高	合計	内 酒類小売 による売上総利益					合計	内 酒類小売 による売上高	合計	内 酒類小売 による売上総利益			
		千円	千円	千円	千円	千円	千円	千円	者	千円	千円	千円	千円	千円	千円	千円
①一般酒販店		350,994,212	63,682,318	134,973,101	17,848,250	9,553,989	10,932,267	131,743	2,218	158,248	28,712	60,854	8,047	4,307	4,929	59
②コンビニエンスストア		732,165,425	30,804,015	209,455,369	7,918,805	22,573,532	14,437,826	216,699	2,005	365,170	15,364	104,467	3,950	11,259	7,201	108
③スーパーマーケット		2,898,775,266	131,123,835	715,097,880	17,869,932	108,490,587	78,667,503	3,286,514	174	16,659,628	753,585	4,109,758	102,701	623,509	452,112	18,888
④百貨店		86,861,028	1,860,514	27,535,649	441,752	659,247	-90,880	0	9	9,651,225	206,724	3,059,517	49,084	73,250	-10,098	0
⑤量販店(ディスカウントストア等)		357,074,742	17,533,500	92,356,959	2,306,028	5,558,319	6,601,992	327,043	42	8,501,780	417,464	2,198,975	54,905	132,341	157,190	7,787
⑥業務用卸主体店		207,890,171	14,443,340	21,775,686	2,786,320	2,114,722	2,271,937	118,484	125	1,663,121	115,547	174,205	22,291	16,918	18,175	948
⑦ホームセンター・ドラッグストア		1,964,961,578	61,514,667	594,572,627	6,697,638	76,768,063	63,687,798	996,843	29	67,757,296	2,121,195	20,502,504	230,953	2,647,175	2,196,131	34,374
⑧その他		1,964,371,591	34,943,336	645,024,736	4,862,350	53,732,857	63,372,020	90,331	909	2,161,025	38,442	709,598	5,349	59,112	69,716	99
合計		8,563,094,013	355,905,525	2,440,792,007	60,731,075	279,451,316	239,880,463	5,167,657	5,511	1,553,819	64,581	442,895	11,020	50,708	43,528	938

2-2-5 業態別損益(2)

(東京国税局)

業態	区分	損益項目(総額)							提出 事業者数	損益項目(1者平均)						
		総売上高		売上総利益		営業利益	税引前純利益	酒類に係る 受取りペート		総売上高		売上総利益		営業利益	税引前純利益	酒類に係る 受取りペート
		合計	内 酒類小売 による売上高	合計	内 酒類小売 による売上総利益					合計	内 酒類小売 による売上高	合計	内 酒類小売 による売上総利益			
		千円	千円	千円	千円	千円	千円	千円	者	千円	千円	千円	千円	千円	千円	千円
①一般酒販店		600,260,915	328,389,093	131,950,973	44,953,328	5,151,053	7,658,664	4,055,592	2,271	264,316	144,601	58,103	19,795	2,268	3,372	1,786
②コンビニエンスストア		5,316,031,733	81,703,613	2,205,748,408	27,461,839	575,064,597	778,926,667	835,078	2,772	1,917,760	29,475	795,725	9,907	207,455	280,998	301
③スーパーマーケット		4,516,304,998	206,404,421	1,214,264,492	33,224,536	76,007,662	61,787,340	6,578,096	185	24,412,459	1,115,700	6,563,592	179,592	410,852	333,986	35,557
④百貨店		1,057,800,653	19,859,572	341,127,819	4,639,657	37,059,548	103,335,270	372,942	10	105,780,065	1,985,957	34,112,782	463,966	3,705,955	10,333,527	37,294
⑤量販店(ディスカウントストア等)		1,264,866,674	93,046,394	319,526,115	12,303,093	57,689,766	62,959,500	390,949	44	28,746,970	2,114,691	7,261,957	279,616	1,311,131	1,430,898	8,885
⑥業務用卸主体店		1,653,583,442	160,425,084	338,979,036	26,503,944	32,828,622	42,989,552	3,541,295	286	5,781,760	560,927	1,185,241	92,671	114,785	150,313	12,382
⑦ホームセンター・ドラッグストア		2,007,748,985	76,686,020	623,580,897	9,608,120	129,321,105	96,577,622	898,036	22	91,261,318	3,485,728	28,344,586	436,733	5,878,232	4,389,892	40,820
⑧その他		10,804,083,614	111,356,085	3,691,880,599	24,731,953	432,400,896	627,692,827	3,114,327	1,571	6,877,202	70,882	2,350,019	15,743	275,239	399,550	1,982
合計		27,220,681,014	1,077,870,282	8,867,058,339	183,426,470	1,345,523,249	1,781,927,442	19,786,315	7,161	3,801,240	150,520	1,238,243	25,615	187,896	248,838	2,763

(金沢国税局)

業態	区分	損益項目(総額)							提出 事業者数	損益項目(1者平均)						
		総売上高		売上総利益		営業利益	税引前純利益	酒類に係る 受取りペート		総売上高		売上総利益		営業利益	税引前純利益	酒類に係る 受取りペート
		合計	内 酒類小売 による売上高	合計	内 酒類小売に よる売上総利益					合計	内 酒類小売 による売上高	合計	内 酒類小売に よる売上総利益			
		千円	千円	千円	千円	千円	千円	千円	者	千円	千円	千円	千円	千円	千円	千円
①一般酒販店		15,286,257	7,020,450	4,632,135	1,935,527	289,850	524,471	2,849	354	43,182	19,832	13,085	5,468	819	1,482	8
②コンビニエンスストア		84,320,688	4,059,545	25,069,134	947,768	1,906,611	1,158,402	27,660	239	352,806	16,986	104,892	3,966	7,977	4,847	116
③スーパーマーケット		274,495,842	10,038,716	73,514,316	1,488,417	2,913,568	3,573,814	24,607	33	8,318,056	304,204	2,227,707	45,104	88,290	108,297	746
④百貨店		X	X	X	X	X	X	X	X	X	X	X	X	X	X	X
⑤量販店(ディスカウントストア等)		X	X	X	X	X	X	X	X	X	X	X	X	X	X	X
⑥業務用卸主体店		29,844,541	8,250,492	4,875,811	1,691,296	641,629	750,954	69,833	37	806,609	222,986	131,779	45,711	17,341	20,296	1,887
⑦ホームセンター・ドラッグストア		531,677,714	26,282,229	136,697,191	3,497,480	18,953,515	19,223,375	1,450,723	7	75,953,959	3,754,604	19,528,170	499,640	2,707,645	2,746,196	207,246
⑧その他		361,044,038	10,127,314	76,844,561	1,327,393	6,708,777	7,815,251	260,689	183	1,972,918	55,341	419,916	7,254	36,660	42,706	1,425
合計		1,319,235,376	72,117,290	331,395,940	11,881,783	31,809,739	33,737,845	1,980,281	858	1,537,570	84,053	386,242	13,848	37,074	39,321	2,308

(名古屋国税局)

業態	区分	損益項目(総額)							提出 事業者数	損益項目(1者平均)						
		総売上高		売上総利益		営業利益	税引前純利益	酒類に係る 受取りペート		総売上高		売上総利益		営業利益	税引前純利益	酒類に係る 受取りペート
		合計	内 酒類小売 による売上高	合計	内 酒類小売に よる売上総利益					合計	内 酒類小売 による売上高	合計	内 酒類小売に よる売上総利益			
		千円	千円	千円	千円	千円	千円	千円	者	千円	千円	千円	千円	千円	千円	千円
①一般酒販店		63,586,585	24,734,643	14,692,281	5,254,799	737,301	1,521,883	61,119	881	72,175	28,076	16,677	5,965	837	1,727	69
②コンビニエンスストア		541,983,717	15,665,229	145,543,508	4,077,883	24,289,402	11,165,065	86,937	958	565,745	16,352	151,924	4,257	25,354	11,655	91
③スーパーマーケット		2,452,069,076	97,978,738	623,534,046	15,438,808	70,158,477	66,104,525	787,853	108	22,704,343	907,211	5,773,463	142,952	649,616	612,079	7,295
④百貨店		67,579,942	576,766	16,532,568	135,691	1,779,880	709,591	0	6	11,263,324	96,128	2,755,428	22,615	296,647	118,265	0
⑤量販店(ディスカウントストア等)		46,001,160	34,724,759	8,704,166	5,089,341	612,315	752,913	215,146	19	2,421,114	1,827,619	458,114	267,860	32,227	39,627	11,323
⑥業務用卸主体店		313,897,857	21,523,096	41,828,178	3,937,685	5,307,432	6,134,122	193,162	96	3,269,769	224,199	435,710	41,018	55,286	63,897	2,012
⑦ホームセンター・ドラッグストア		1,164,664,980	39,260,839	332,109,805	5,816,184	26,251,427	25,446,726	1,688,889	12	97,055,415	3,271,737	27,675,817	484,682	2,187,619	2,120,561	140,741
⑧その他		1,894,353,503	25,488,263	337,749,725	5,211,998	31,717,072	55,678,885	371,025	480	3,946,570	53,101	703,645	10,858	66,077	115,998	773
合計		6,544,136,820	259,952,333	1,520,694,277	44,962,389	160,853,306	167,513,710	3,404,131	2,560	2,556,303	101,544	594,021	17,563	62,833	65,435	1,330

2-2-5 業態別損益(3)

(大阪国税局)

業態	区分	損益項目(総額)							提出 事業者数	損益項目(1者平均)						
		総売上高		売上総利益		営業利益	税引前純利益	酒類に係る 受取りペート		総売上高		売上総利益		営業利益	税引前純利益	酒類に係る 受取りペート
		合計	内 酒類小売 による売上高	合計	内 酒類小売に よる売上総利益					合計	内 酒類小売 による売上高	合計	内 酒類小売に よる売上総利益			
		千円	千円	千円	千円	千円	千円	千円	者	千円	千円	千円	千円	千円	千円	千円
①一般酒販店		212,691,352	59,086,542	74,228,073	13,112,217	1,873,786	20,051,888	410,045	1,998	106,452	29,573	37,151	6,563	938	10,036	205
②コンビニエンスストア		709,158,609	27,674,784	224,169,150	7,378,343	20,210,792	15,301,121	171,629	1,512	469,020	18,303	148,260	4,880	13,367	10,120	114
③スーパーマーケット		3,140,011,954	162,608,416	805,932,050	25,457,443	165,581,977	50,995,866	3,202,570	148	21,216,297	1,098,706	5,445,487	172,010	1,118,797	344,567	21,639
④百貨店		433,768,616	13,505,958	224,538,424	3,538,507	13,281,097	19,593,051	238,626	6	72,294,769	2,250,993	37,423,071	589,751	2,213,516	3,265,509	39,771
⑤量販店(ディスカウントストア等)		62,272,532	13,448,898	20,835,051	2,213,525	1,258,541	413,503	105,199	45	1,383,834	298,864	463,001	49,189	27,968	9,189	2,338
⑥業務用卸主体店		377,400,011	99,998,821	63,403,585	18,614,106	9,128,323	11,669,457	2,018,018	170	2,220,000	588,228	372,962	109,495	53,696	68,644	11,871
⑦ホームセンター・ドラッグストア		397,575,879	17,641,167	102,741,236	2,020,671	10,244,026	8,440,536	68,720	19	20,925,046	928,482	5,407,433	106,351	539,159	444,239	3,617
⑧その他		4,199,013,517	47,202,833	836,927,250	10,630,110	118,936,791	131,124,275	511,595	820	5,120,748	57,564	1,020,643	12,964	145,045	159,908	624
合計		9,531,892,470	441,167,419	2,352,774,819	82,964,922	340,515,333	257,589,697	6,726,402	4,718	2,020,325	93,507	498,681	17,585	72,174	54,597	1,426

(広島国税局)

業態	区分	損益項目(総額)							提出 事業者数	損益項目(1者平均)						
		総売上高		売上総利益		営業利益	税引前純利益	酒類に係る 受取りペート		総売上高		売上総利益		営業利益	税引前純利益	酒類に係る 受取りペート
		合計	内 酒類小売 による売上高	合計	内 酒類小売 による売上総利益					合計	内 酒類小売 による売上高	合計	内 酒類小売 による売上総利益			
		千円	千円	千円	千円	千円	千円	千円	者	千円	千円	千円	千円	千円	千円	千円
①一般酒販店		61,499,262	21,458,314	17,819,358	4,831,430	1,272,319	1,637,919	59,627	927	66,342	23,148	19,223	5,212	1,373	1,767	64
②コンビニエンスストア		268,537,661	11,661,344	81,390,044	3,207,705	7,019,252	5,188,161	193,234	684	392,599	17,049	118,991	4,690	10,262	7,585	283
③スーパーマーケット		1,502,264,591	55,094,929	422,844,574	8,654,029	53,991,730	56,362,984	4,553,329	117	12,839,868	470,897	3,614,056	73,966	461,468	481,735	38,917
④百貨店		66,234,257	1,554,358	45,341,364	372,048	127,326	-1,296,325	3,724	8	8,279,282	194,295	5,667,671	46,506	15,916	-162,041	466
⑤量販店(ディスカウントストア等)		19,955,132	4,919,778	5,318,340	941,512	530,807	918,260	18,426	27	739,079	182,214	196,976	34,871	19,660	34,010	682
⑥業務用卸主体店		129,834,631	12,959,278	16,443,648	2,271,731	2,036,194	2,177,391	289,366	48	2,704,888	269,985	342,576	47,328	42,421	45,362	6,028
⑦ホームセンター・ドラッグストア		384,911,671	15,692,180	107,447,008	1,551,774	18,743,046	18,543,535	103,942	10	38,491,167	1,569,218	10,744,701	155,177	1,874,305	1,854,354	10,394
⑧その他		1,201,917,614	4,173,762	386,066,851	1,517,221	36,909,258	38,346,729	43,403	483	2,488,442	8,641	799,310	3,141	76,417	79,393	90
合計		3,635,154,819	127,513,943	1,082,671,187	23,347,450	120,629,932	121,878,654	5,265,051	2,304	1,577,758	55,345	469,909	10,133	52,357	52,899	2,285

(高松国税局)

業態	区分	損益項目(総額)							提出 事業者数	損益項目(1者平均)						
		総売上高		売上総利益		営業利益	税引前純利益	酒類に係る 受取りペート		総売上高		売上総利益		営業利益	税引前純利益	酒類に係る 受取りペート
		合計	内 酒類小売 による売上高	合計	内 酒類小売に よる売上総利益					合計	内 酒類小売 による売上高	合計	内 酒類小売に よる売上総利益			
		千円	千円	千円	千円	千円	千円	千円	者	千円	千円	千円	千円	千円	千円	千円
①一般酒販店		19,520,823	8,820,702	4,957,044	1,856,135	389,707	508,040	53,062	463	42,162	19,051	10,706	4,009	842	1,097	115
②コンビニエンスストア		93,352,719	2,946,187	27,885,319	828,040	1,807,659	1,304,942	7,799	257	363,240	11,464	108,503	3,222	7,034	5,078	30
③スーパーマーケット		1,146,896,147	56,056,444	252,581,199	7,777,748	17,545,051	16,565,791	748,235	61	18,801,576	918,958	4,140,675	127,504	287,624	271,570	12,266
④百貨店		X	X	X	X	X	X	X	X	X	X	X	X	X	X	X
⑤量販店(ディスカウントストア等)		X	X	X	X	X	X	X	X	X	X	X	X	X	X	X
⑥業務用卸主体店		28,374,645	2,240,500	5,472,739	405,632	469,978	513,912	17,240	29	978,436	77,259	188,715	13,987	16,206	17,721	594
⑦ホームセンター・ドラッグストア		112,055,265	4,755,426	31,421,442	550,734	5,005,069	4,149,145	0	4	28,013,816	1,188,857	7,855,361	137,684	1,251,267	1,037,286	0
⑧その他		266,259,333	3,001,407	92,443,829	643,346	6,572,917	8,644,384	27,609	217	1,227,002	13,831	426,008	2,965	30,290	39,836	127
合計		1,695,046,901	82,172,214	426,960,034	12,787,750	32,694,940	32,187,668	884,566	1,051	1,612,794	78,185	406,242	12,167	31,108	30,626	842

2-2-5 業態別損益(4)

(福岡国税局)

業態	区分	損益項目(総額)							提出 事業者数	損益項目(1者平均)						
		総売上高		売上総利益		営業利益	税引前純利益	酒類に係る 受取りペート		総売上高		売上総利益		営業利益	税引前純利益	酒類に係る 受取りペート
		合計	内 酒類小売 による売上高	合計	内 酒類小売に よる売上総利益					合計	内 酒類小売 による売上高	合計	内 酒類小売に よる売上総利益			
		千円	千円	千円	千円	千円	千円	千円	者	千円	千円	千円	千円	千円	千円	千円
①一般酒販店		78,939,976	20,419,289	23,497,019	4,497,448	893,152	1,494,886	49,232	710	111,183	28,760	33,094	6,334	1,258	2,105	69
②コンビニエンスストア		259,569,330	10,136,401	76,695,165	2,924,728	6,820,967	4,513,603	73,723	695	373,481	14,585	110,353	4,208	9,814	6,494	106
③スーパーマーケット		825,713,330	47,770,527	215,432,405	7,663,564	14,186,751	8,567,043	546,432	75	11,009,511	636,940	2,872,432	102,181	189,157	114,227	7,286
④百貨店		62,081,369	745,499	13,004,972	154,388	-265,774	-915,328	18,098	3	20,693,790	248,500	4,334,991	51,463	-88,591	-305,109	6,033
⑤量販店(ディスカウントストア等)		1,094,301,816	118,385,265	194,384,573	10,100,319	22,974,864	24,551,260	4,193,756	31	35,300,059	3,818,880	6,270,470	325,817	741,125	791,976	135,282
⑥業務用卸主体店		243,199,238	9,457,392	70,444,716	1,802,397	3,288,224	5,483,849	212,904	58	4,193,090	163,058	1,214,564	31,076	56,694	94,549	3,671
⑦ホームセンター・ドラッグストア		1,154,278,765	105,669,072	262,739,113	13,208,814	46,917,234	50,650,985	1,823,100	10	115,427,877	10,566,907	26,273,911	1,320,881	4,691,723	5,065,099	182,310
⑧その他		507,902,538	4,284,558	164,622,017	928,492	17,650,887	14,530,833	6,395	319	1,592,171	13,431	516,056	2,911	55,332	45,551	20
合計		4,225,986,362	316,868,003	1,020,819,980	41,280,150	112,466,305	108,877,131	6,923,640	1,901	2,223,033	166,685	536,991	21,715	59,162	57,274	3,642

(熊本国税局)

業態	区分	損益項目(総額)							提出 事業者数	損益項目(1者平均)						
		総売上高		売上総利益		営業利益	税引前純利益	酒類に係る 受取りペート		総売上高		売上総利益		営業利益	税引前純利益	酒類に係る 受取りペート
		合計	内 酒類小売 による売上高	合計	内 酒類小売に よる売上総利益					合計	内 酒類小売 による売上高	合計	内 酒類小売に よる売上総利益			
		千円	千円	千円	千円	千円	千円	千円	者	千円	千円	千円	千円	千円	千円	千円
①一般酒販店		173,297,705	19,227,168	29,048,978	4,465,172	2,226,024	2,945,771	51,058	881	196,706	21,824	32,973	5,068	2,527	3,344	58
②コンビニエンスストア		199,838,898	7,444,284	58,653,480	1,866,719	3,820,243	3,102,204	39,025	568	351,829	13,106	103,263	3,286	6,726	5,462	69
③スーパーマーケット		310,124,457	13,876,285	74,353,723	1,777,584	4,475,304	4,884,570	94,686	98	3,164,535	141,595	758,711	18,139	45,666	49,843	966
④百貨店		29,281,698	759,811	11,082,530	166,497	93,757	210,396	3,222	3	9,760,566	253,270	3,694,177	55,499	31,252	70,132	1,074
⑤量販店(ディスカウントストア等)		66,550,361	5,440,254	13,029,034	643,829	1,010,301	1,500,642	86,871	23	2,893,494	236,533	566,480	27,993	43,926	65,245	3,777
⑥業務用卸主体店		46,110,195	38,325,955	10,751,031	8,480,546	1,870,498	2,811,828	511,854	28	1,646,793	1,368,784	383,965	302,877	66,804	100,422	18,281
⑦ホームセンター・ドラッグストア		185,079,047	10,646,467	41,105,570	1,282,856	4,462,898	5,277,448	108,867	15	12,338,603	709,764	2,740,371	85,524	297,527	351,830	7,258
⑧その他		299,916,738	5,543,414	91,895,493	2,239,479	5,474,334	8,528,916	4,083	372	806,228	14,902	247,031	6,020	14,716	22,927	11
合計		1,310,199,099	101,263,638	329,919,839	20,922,682	23,433,359	29,261,775	899,666	1,988	659,054	50,937	165,956	10,524	11,787	14,719	453

(沖縄国税事務所)

業態	区分	損益項目(総額)							提出 事業者数	損益項目(1者平均)						
		総売上高		売上総利益		営業利益	税引前純利益	酒類に係る 受取りペート		総売上高		売上総利益		営業利益	税引前純利益	酒類に係る 受取りペート
		合計	内 酒類小売 による売上高	合計	内 酒類小売に よる売上総利益					合計	内 酒類小売 による売上高	合計	内 酒類小売に よる売上総利益			
		千円	千円	千円	千円	千円	千円	千円	者	千円	千円	千円	千円	千円	千円	千円
①一般酒販店		9,917,996	3,714,697	3,072,780	743,389	186,649	212,652	4,968	28	354,214	132,668	109,742	26,550	6,666	7,595	177
②コンビニエンスストア		104,149,589	6,265,487	44,292,169	1,432,480	3,504,253	183,142	7,905	178	585,110	35,199	248,832	8,048	19,687	1,029	44
③スーパーマーケット		117,602,345	10,013,963	28,293,173	1,529,890	1,278,599	1,282,776	2,045	7	16,800,335	1,430,566	4,041,882	218,556	182,657	183,254	292
④百貨店		X	X	X	X	X	X	X	X	X	X	X	X	X	X	X
⑤量販店(ディスカウントストア等)		X	X	X	X	X	X	X	X	X	X	X	X	X	X	X
⑥業務用卸主体店		27,910,013	1,760,534	5,728,323	279,620	1,181,832	1,316,822	2,320	14	1,993,572	125,752	409,166	19,973	84,417	94,059	166
⑦ホームセンター・ドラッグストア		43,056,328	1,538,834	11,947,962	145,252	1,579,247	1,443,875	0	6	7,176,055	256,472	1,991,327	24,209	263,208	240,646	0
⑧その他		121,012,347	3,535,768	55,100,512	774,584	4,843,645	5,502,463	1,228	194	623,775	18,226	284,023	3,993	24,967	28,363	6
合計		439,054,024	27,347,583	151,375,078	4,965,781	12,490,865	9,878,207	18,466	431	1,018,687	63,451	351,218	11,522	28,981	22,919	43



2-2-5 業態別損益(5)

(全国合計)

業態 区分	損益項目(総額)							提出 事業者数	損益項目(1者平均)						
	総売上高		売上総利益		営業利益	税引前純利益	酒類に係る 受取りペー		総売上高		売上総利益		営業利益	税引前純利益	酒類に係る 受取りペー
	合計	内 酒類小売 による売上高	合計	内 酒類小売に よる売上総利益					合計	内 酒類小売 による売上高	合計	内 酒類小売に よる売上総利益			
	千円	千円	千円	千円	千円	千円	千円	者	千円	千円	千円	千円	千円	千円	千円
①一般酒販店	1,898,437,437	699,186,343	511,901,716	128,109,295	29,818,168	54,113,393	6,017,660	12,777	148,582	54,722	40,064	10,027	2,334	4,235	471
②コンビニエンスストア	8,850,628,222	223,690,614	3,250,026,679	64,693,019	678,916,769	844,089,897	1,800,605	11,648	759,841	19,204	279,020	5,554	58,286	72,467	155
③スーパーマーケット	20,046,408,233	974,072,366	5,181,870,065	147,657,056	587,613,016	439,064,499	22,973,211	1,238	16,192,575	786,811	4,185,679	119,271	474,647	354,656	18,557
④百貨店	1,907,438,338	40,731,375	712,555,786	9,884,694	52,694,820	121,382,611	637,597	54	35,322,932	754,285	13,195,478	183,050	975,830	2,247,826	11,807
⑤量販店(ディスカウントストア等)	2,998,777,578	307,273,880	674,482,738	36,548,342	91,666,942	99,192,734	5,584,976	303	9,896,956	1,014,105	2,226,016	120,622	302,531	327,369	18,432
⑥業務用卸主体店	3,270,725,352	396,950,586	613,759,888	71,862,113	63,177,366	80,040,073	7,351,664	1,011	3,235,139	392,632	607,082	71,080	62,490	79,169	7,272
⑦ホームセンター・ドラッグストア	8,949,428,535	397,119,419	2,535,963,458	48,250,884	368,672,764	322,269,812	7,601,075	162	55,243,386	2,451,354	15,654,095	297,845	2,275,758	1,989,320	46,920
⑧その他	23,198,370,007	264,533,307	6,820,856,135	56,506,587	737,728,382	984,831,727	4,587,873	6,490	3,574,479	40,760	1,050,979	8,707	113,672	151,746	707
合計	71,120,213,702	3,303,557,890	20,301,416,465	563,511,990	2,610,288,227	2,944,984,746	56,554,661	33,683	2,111,457	98,078	602,720	16,730	77,496	87,432	1,679

2-2-6 業態別営業利益(酒類小売によるもの)

区分 業態	札幌国税局		仙台国税局		関東信越国税局		東京国税局		金沢国税局		名古屋国税局		大阪国税局	
	事業者数	営業利益	事業者数	営業利益	事業者数	営業利益	事業者数	営業利益	事業者数	営業利益	事業者数	営業利益	事業者数	営業利益
	者	千円	者	千円	者	千円	者	千円	者	千円	者	千円	者	千円
①一般酒販店	354	1,378	1,254	2,152	1,788	313	1,824	1,152	282	796	765	321	1,634	197
②コンビニエンスストア	443	782	889	695	1,653	813	2,256	1,877	192	722	811	1,035	1,300	711
③スーパーマーケット	63	17,001	105	33,292	134	44,997	147	39,733	21	8,658	89	49,774	111	36,159
④百貨店	0	-	4	9,459	3	-1,471	7	-35,780	X	X	5	1,653	4	105,403
⑤量販店(ディスカウントストア等)	16	-260	21	7,036	38	7,770	38	146,042	X	X	16	24,820	37	3,866
⑥業務用卸主体店	34	5,915	61	11,415	96	625	242	16,816	31	9,142	88	7,254	147	28,977
⑦ホームセンター・ドラッグストア	7	74,064	13	30,532	24	85,054	17	65,087	6	231,931	11	292,712	16	15,106
⑧その他	238	1,477	453	865	669	1,797	1,230	-4,096	129	133	376	1,436	639	2,429
合計	1,155	2,573	2,800	3,030	4,405	2,617	5,761	3,058	666	3,511	2,161	4,775	3,888	3,055

区分 業態	広島国税局		高松国税局		福岡国税局		熊本国税局		沖縄国税事務所		全国平均	
	事業者数	営業利益	事業者数	営業利益	事業者数	営業利益	事業者数	営業利益	事業者数	営業利益	事業者数	営業利益
	者	千円	者	千円	者	千円	者	千円	者	千円	者	千円
①一般酒販店	775	318	382	384	548	542	707	158	23	7,291	10,336	736
②コンビニエンスストア	547	1,055	202	564	562	996	439	766	158	1,729	9,452	1,090
③スーパーマーケット	86	15,816	47	53,932	51	42,240	69	1,450	6	30,584	929	33,795
④百貨店	6	252	X	X	3	26,665	X	X	X	X	37	8,718
⑤量販店(ディスカウントストア等)	23	-608	X	X	29	123,859	X	X	X	X	253	40,592
⑥業務用卸主体店	35	10,326	22	1,253	51	3,818	25	65,442	11	4,486	843	14,801
⑦ホームセンター・ドラッグストア	9	55,510	4	12,488	5	614,841	13	27,466	5	495	130	99,227
⑧その他	388	599	150	539	235	657	268	787	143	-2,349	4,918	-130
合計	1,869	1,746	819	3,665	1,484	6,810	1,541	1,803	349	1,019	26,898	3,147