

## 「酒類小売業者の概況」について（令和3年度分）

「酒類小売業者の概況」は、酒類小売業者について、業態別、小売数量規模別及び売上高規模別等にその実態を明らかにし、併せて酒類行政上の資料とすることを目的として、酒類小売業者から提出された『二十歳未満の者の飲酒防止に関する表示基準』の実施状況等報告書（令和4年4月1日現在）及び「酒類の販売数量等報告書（令和3年度）」（以下これらを「報告書」という。）の各欄に記載された数値を集計し、公表するものである。

### 1 公表対象者

令和4年3月31日現在において、次の酒類販売業者（令和3年度中に酒類の販売をしていない者を除く。）から提出された報告書を基に集計を行ったところ、公表の対象となる酒類小売業者は79,758者、これに係る酒類販売場数は154,489場である。

- (1) 全ての酒類を販売することができ、かつ、販売方法に小売に限る旨の条件が付されている免許（期限付及び特殊のものを除く。）を有する酒類小売業者
- (2) 販売方法に条件が付されていない免許を受けている酒類の販売場を有する者で小売数量の合計が全販売数量の50%以上である者

### 2 調査対象期間

調査対象期間は、法人については令和3年12月31日直前終了事業年度分、個人については令和3年分とした。

なお、酒類の小売販売数量については、令和3年4月1日から令和4年3月31日の間の数量とした。

(注) 1 各調査項目の有効回答数は、次の①～⑥に掲げるとおりである。集計に際して、提出された報告書の調査項目が空欄であった場合や規定外数値等が記載された場合などのデータを除外していることから、各集計表の販売場数等の合計値は一致しない。

- ① 酒類売場面積に関する項目：125,844場（対象場数の81.5%）
- ② 営業時間に関する項目：143,309場（同92.8%）
- ③ リターナブルびんの回収の有無に関する項目：141,200場（同91.4%）
- ④ 中小企業割合に関する項目：42,881者（対象者数の53.8%）
- ⑤ 小売業者の経営状況に関する項目：35,112者（同44.0%）
- ⑥ 酒類小売による営業利益に関する項目：27,370者（同34.3%）

2 国税局区分は、事業者の本店所在地（個人については住所地）により区分した。

3 表中の「×」は、情報を保護する観点から係数を秘匿したものである。

# 「酒類小売業者の概況」の概要

## 1. 小売業者の販売状況

### ○ 事業者数、販売場数及び小売数量

業態別の事業者数構成比では、一般酒販店が最も多く、全体の39.2%(31,277者)を占めている。業態別の販売場数構成比では、コンビニエンスストアが最も多く、全体の35.6%(55,059場)を占めている。

業態別の小売数量構成比では、スーパーマーケットが最も酒類を多く販売している(40.9%、3,113,786kl)。

### ○ 業態別事業者数

(小売業者の販売状況 (1)事業者数 1-1-1業態別事業者数)

業態	区分	事業者数	構成比
		者	%
①一般酒販店		31,277	39.2
②コンビニエンスストア		29,981	37.6
③スーパーマーケット		2,702	3.4
④百貨店		94	0.1
⑤量販店(ディスカウントストア等)		612	0.8
⑥業務用卸主体店		1,883	2.4
⑦ホームセンター・ドラッグストア		283	0.4
⑧その他(農協、生協など)		12,926	16.2
合計		79,758	100.0

※ 構成比は小数点以下第2位を四捨五入しているため、内訳の計と合計が一致しない場合がある。

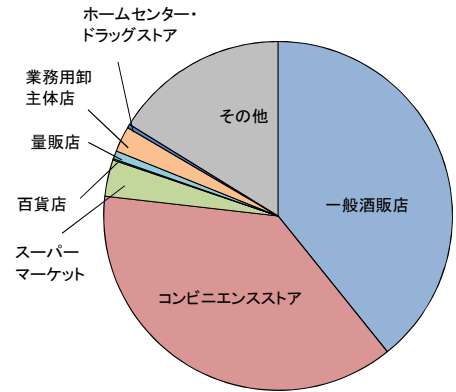

### ○ 業態別販売場数

(小売業者の販売状況 (2)販売場数 1-2-1業態別販売場数)

業態	区分	販売場数	構成比
		場	%
①一般酒販店		33,160	21.5
②コンビニエンスストア		55,059	35.6
③スーパーマーケット		20,699	13.4
④百貨店		386	0.2
⑤量販店(ディスカウントストア等)		3,195	2.1
⑥業務用卸主体店		2,974	1.9
⑦ホームセンター・ドラッグストア		16,681	10.8
⑧その他(農協、生協など)		22,335	14.5
合計		154,489	100.0

※ 構成比は小数点以下第2位を四捨五入しているため、内訳の計と合計が一致しない場合がある。

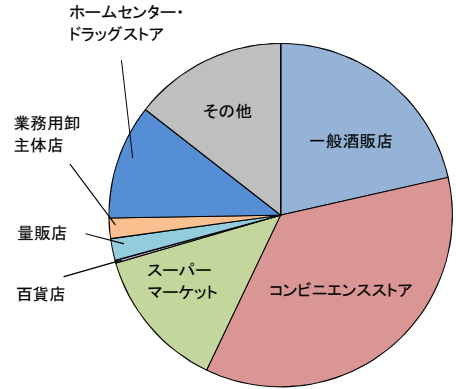

### ○ 業態別小売数量

(小売業者の販売状況 (3)小売数量 1-3-1業態別小売数量)

業態	区分	小売数量	構成比
		kl	%
①一般酒販店		703,120	9.2
②コンビニエンスストア		1,005,468	13.2
③スーパーマーケット		3,113,786	40.9
④百貨店		52,801	0.7
⑤量販店(ディスカウントストア等)		839,317	11.0
⑥業務用卸主体店		386,762	5.1
⑦ホームセンター・ドラッグストア		1,031,625	13.6
⑧その他(農協、生協など)		473,528	6.2
合計		7,606,407	100.0

※ 構成比は小数点以下第2位を四捨五入しているため、内訳の計と合計が一致しない場合がある。

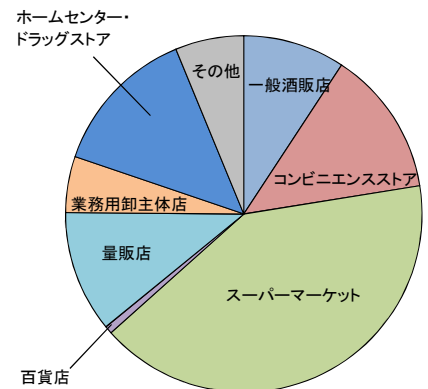

- 営業時間、リターナブルびん回収割合、酒類自動販売機の設置状況  
 営業時間の平均は、コンビニエンスストア(22.9時間)に次いでスーパーマーケットが長い(13.1時間)。リターナブルびんを販売している販売場の88.2%が回収を行っており、中でも一般酒販店の回収割合が最も高い(97.0%)。酒類自動販売機の設置台数は一般酒販店が最も多い(10,556台)。

- 営業時間  
 (小売業者の販売状況 (4)その他 1-4-1営業時間)

区分	全国合計		
	販売場数	営業時間計	平均営業時間
	場	時間	時間
①一般酒販店	29,933	303,118	10.1
②コンビニエンスストア	51,427	1,175,402	22.9
③スーパーマーケット	19,620	256,930	13.1
④百貨店	360	3,401	9.4
⑤量販店(ディスカウントストア等)	3,088	38,836	12.6
⑥業務用卸主体店	2,445	22,700	9.3
⑦ホームセンター・ドラッグストア	16,102	205,573	12.8
⑧その他(農協、生協など)	20,334	205,315	10.1
合計	143,309	2,211,274	15.4

「二十歳未満の者の飲酒防止に関する表示基準」の実施状況等報告書の「営業時間」の項目に記載のある販売場を対象とし、販売場数及び記載された営業時間を集計したものの。

- リターナブルびん回収割合  
 (小売業者の販売状況 (4)その他 1-4-2リターナブルびん回収割合)

区分	全国合計			
	販売場数	内リターナブルびん販売有	内回収有	回収割合
	場	場	場	%
①一般酒販店	29,899	25,007	24,264	97.0
②コンビニエンスストア	50,988	9,081	6,881	75.8
③スーパーマーケット	19,794	14,391	13,160	91.4
④百貨店	355	124	46	37.1
⑤量販店(ディスカウントストア等)	3,010	2,394	2,320	96.9
⑥業務用卸主体店	2,252	1,346	1,288	95.7
⑦ホームセンター・ドラッグストア	15,455	7,332	5,841	79.7
⑧その他(農協、生協など)	19,447	5,743	3,905	68.0
合計	141,200	65,418	57,705	88.2

「二十歳未満の者の飲酒防止に関する表示基準」の実施状況等報告書のリターナブルびん関係の項目に記載がある販売場を対象とし、「リターナブルびんを使った酒類を販売している」を「はい」とした販売場に対する「リターナブルびんの回収を行っている」を「はい」とした販売場の割合を算出したものの。

- 酒類自動販売機の設置状況  
 (小売業者の販売状況 (4)その他 1-4-3酒類自動販売機の設置状況)

区分	全国合計		
	自動販売機設置場数	総設置台数	1場当たり設置台数
	場	台	台
①一般酒販店	8,511	10,556	1.24
②コンビニエンスストア	229	273	1.19
③スーパーマーケット	142	171	1.20
④百貨店	0	0	-
⑤量販店(ディスカウントストア等)	49	60	1.22
⑥業務用卸主体店	89	111	1.25
⑦ホームセンター・ドラッグストア	4	5	1.25
⑧その他(農協、生協など)	212	292	1.38
合計	9,236	11,468	1.24

「二十歳未満の者の飲酒防止に関する表示基準」の実施状況等報告書において酒類の自動販売機を設置している旨報告した販売場を対象とし、設置販売場数と設置台数を集計したものの。

## 2. 小売業者の経営状況

### ○ 総売上高規模別事業者数

総売上高1億円超5億円以下の事業者が最も多く(37.6%)、欠損割合は最も低い(16.1%)。総売上高5,000万円超1億円以下の事業者の欠損割合が最も高い(36.4%)。

(小売業者の経営状況 (1) 経営状況 2-1-4 総売上高規模別事業者数、2-1-5 同欠損事業者数)

区分	全体		うち欠損事業者数		
	事業者数	構成比	事業者数	構成比	全体に占める割合
300万円以下	2,817	8.0	953	11.0	33.8
300万円超 1,000万円以下	4,350	12.4	1,230	14.2	28.3
1,000万円超 2,000万円以下	3,377	9.6	1,022	11.8	30.3
2,000万円超 5,000万円以下	4,252	12.1	1,415	16.4	33.3
5,000万円超 1億円以下	2,566	7.3	934	10.8	36.4
1億円超 5億円以下	13,209	37.6	2,133	24.7	16.1
5億円超	4,541	12.9	950	11.0	20.9
合計	35,112	100.0	8,637	100.0	24.6

※ 構成比は小数点以下第2位を四捨五入しているため、内訳の計と合計が一致しない場合がある。

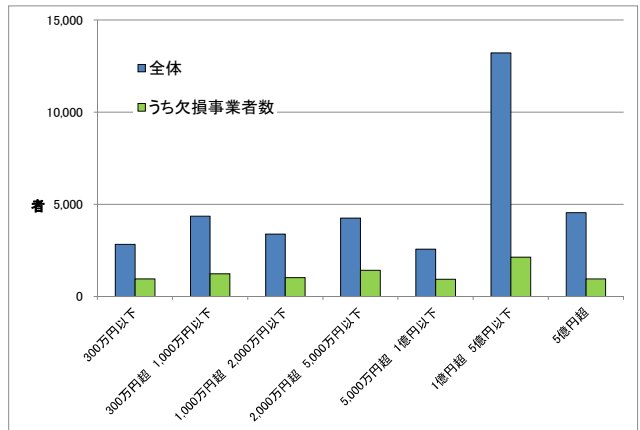

### ○ 酒類売上高規模別事業者数

酒類売上高300万円以下の事業者が最も多く(35.9%)、5,000万円超1億円以下の事業者の欠損割合が最も高い(33.0%)。

(小売業者の経営状況 (2) 酒類に関する経営状況 2-2-1 酒類売上高規模別事業者数、2-2-2 同欠損事業者数)

区分	全体		うち欠損事業者数		
	事業者数	構成比	事業者数	構成比	全体に占める割合
300万円以下	12,588	35.9	3,750	43.4	29.8
300万円超 1,000万円以下	9,503	27.1	2,028	23.5	21.3
1,000万円超 5,000万円以下	10,397	29.6	2,016	23.3	19.4
5,000万円超 1億円以下	1,111	3.2	367	4.2	33.0
1億円超	1,513	4.3	476	5.5	31.5
合計	35,112	100.0	8,637	100.0	24.6

※ 構成比は小数点以下第2位を四捨五入しているため、内訳の計と合計が一致しない場合がある。

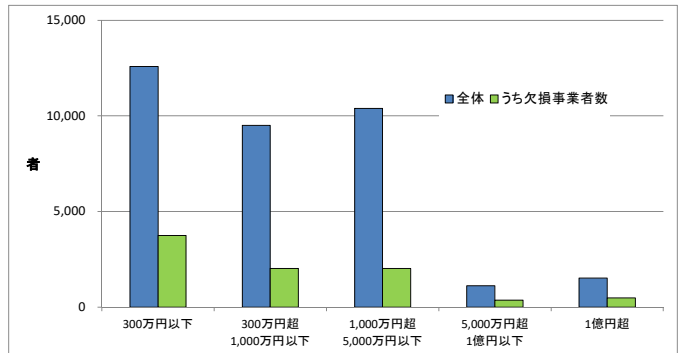

### ○ 専業割合別事業者数

専業割合が10%未満の事業者が最も多く(60.0%)、専業割合が低い事業者ほど欠損割合が低い傾向にある。

(小売業者の経営状況 (2) 酒類に関する経営状況 2-2-3 専業割合別事業者数、2-2-4 同欠損事業者数)

区分	全体		うち欠損事業者数		
	事業者数	構成比	事業者数	構成比	全体に占める割合
10%未満	21,079	60.0	3,962	45.9	18.8
10%以上 20%未満	2,379	6.8	684	7.9	28.8
20%以上 50%未満	3,867	11.0	1,165	13.5	30.1
50%以上 70%未満	2,105	6.0	726	8.4	34.5
70%以上 90%未満	2,757	7.9	1,032	11.9	37.4
90%以上	2,925	8.3	1,068	12.4	36.5
合計	35,112	100.0	8,637	100.0	24.6

※ 「二十歳未満の者の飲酒防止に関する表示基準」の実施状況等報告書に記載された「総売上高」に占める「内酒類小売による売上高」の割合を「専業割合」として算出している。  
 ※ 構成比は小数点以下第2位を四捨五入しているため、内訳の計と合計が一致しない場合がある。

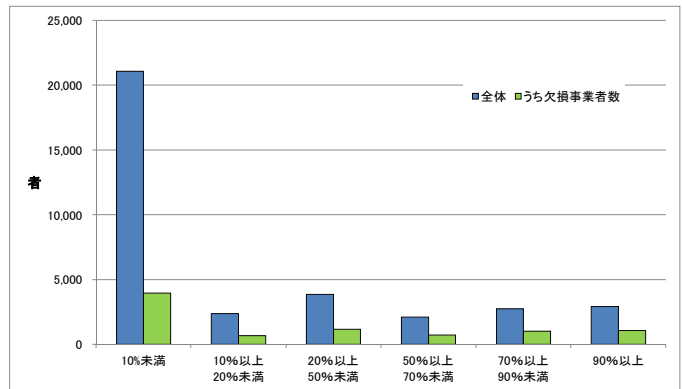

○ 1者当たりの業態別損益等

1者当たりの酒類小売による売上高はホームセンター・ドラッグストアが多い。

(小売業者の経営状況 (2)酒類に関する経営状況 2-2-5業態別損益)

業態	提出 事業者数	総売上高		売上総利益		営業利益	税引前 純利益	酒類に係る 受取りペー
		千円	内 酒類小売に よる売上高	千円	内 酒類小売に よる売上総利益			
①一般酒販店	14,053	125,598	34,729	35,542	6,140	1,816	4,166	169
②コンビニエンスストア	12,427	748,728	22,156	263,777	5,723	37,451	34,393	168
③スーパーマーケット	1,288	13,616,825	692,676	3,438,527	108,346	386,133	335,499	11,303
④百貨店	50	41,808,212	581,296	9,639,685	134,587	-845,407	-922,820	4,982
⑤量販店(ディスカウントストア等)	333	8,044,393	1,065,431	1,740,675	142,686	186,214	193,465	16,538
⑥業務用卸主体店	994	1,965,127	197,956	420,687	34,509	-20,832	-6,805	3,872
⑦ホームセンター・ドラッグストア	155	55,119,291	2,583,007	15,615,489	302,929	2,436,529	2,368,986	39,737
⑧その他(農協、生協など)	5,812	3,947,876	28,065	1,177,563	6,280	83,362	77,440	883
全体	35,112	1,903,025	79,735	539,714	13,356	52,673	49,751	1,137

# 酒類小売業者の概況

## (令和3年度分)

令和5年9月

国税庁課税部酒税課

# 目 次

## 1. 小売業者の販売状況

- (1) 事業者数
  - 1-1-1 業態別事業者数
  - 1-1-2 組織別事業者数
  - 1-1-3 保有免許場数別事業者数
- (2) 販売場数
  - 1-2-1 業態別販売場数
  - 1-2-2 小売数量規模別販売場数
  - 1-2-3 酒類売場面積別販売場数
  - 1-2-4 酒類売場面積割合別販売場数
- (3) 小売数量
  - 1-3-1 業態別小売数量
  - 1-3-2 品目別小売数量
  - 1-3-3 小売数量規模別小売数量計
- (4) その他
  - 1-4-1 営業時間
  - 1-4-2 リターナブルびん回収割合
  - 1-4-3 酒類自動販売機の設置状況
  - 1-4-4 中小企業割合

## 2. 小売業者の経営状況

- (1) 経営状況
  - 2-1-1 業態別事業者数
  - 2-1-2 組織別事業者数
  - 2-1-3 保有免許場数別事業者数
  - 2-1-4 総売上高規模別事業者数
  - 2-1-5 総売上高規模別欠損事業者数
- (2) 酒類に関する経営状況
  - 2-2-1 酒類売上高規模別事業者数
  - 2-2-2 酒類売上高規模別欠損事業者数
  - 2-2-3 専業割合別事業者数
  - 2-2-4 専業割合別欠損事業者数
  - 2-2-5 業態別損益
  - 2-2-6 酒類小売による営業利益（1者平均）

## 1. 小売業者の販売状況



1. 小売業者の販売状況

(1)事業者数

1-1-1 業態別事業者数

業態	札幌国税局		仙台国税局		関東信越国税局		東京国税局		金沢国税局		名古屋国税局		大阪国税局	
	事業者数	構成比	事業者数	構成比	事業者数	構成比	事業者数	構成比	事業者数	構成比	事業者数	構成比	事業者数	構成比
①一般酒販店	1,178	32.2	3,586	46.2	4,776	41.0	4,471	29.3	988	42.8	2,814	35.0	5,493	46.3
②コンビニエンスストア	1,489	40.7	2,490	32.1	4,548	39.1	7,006	45.8	685	29.7	3,483	43.3	3,965	33.4
③スーパーマーケット	162	4.4	268	3.5	333	2.9	422	2.8	84	3.6	269	3.3	343	2.9
④百貨店	4	0.1	8	0.1	16	0.1	16	0.1	2	0.1	8	0.1	10	0.1
⑤量販店(ディスカウントストア等)	42	1.1	56	0.7	62	0.5	78	0.5	15	0.7	57	0.7	95	0.8
⑥業務用卸主体店	98	2.7	143	1.8	230	2.0	484	3.2	64	2.8	211	2.6	315	2.7
⑦ホームセンター・ドラッグストア	19	0.5	29	0.4	47	0.4	39	0.3	13	0.6	21	0.3	38	0.3
⑧その他	665	18.2	1,176	15.2	1,628	14.0	2,767	18.1	455	19.7	1,177	14.6	1,596	13.5
合計	3,657	100.0	7,756	100.0	11,640	100.0	15,283	100.0	2,306	100.0	8,040	100.0	11,855	100.0

業態	広島国税局		高松国税局		福岡国税局		熊本国税局		沖縄国税事務所		全国合計	
	事業者数	構成比	事業者数	構成比	事業者数	構成比	事業者数	構成比	事業者数	構成比	事業者数	構成比
①一般酒販店	2,350	43.8	1,444	48.0	1,797	38.3	2,320	46.1	60	5.4	31,277	39.2
②コンビニエンスストア	1,702	31.7	851	28.3	1,845	39.3	1,540	30.6	377	33.8	29,981	37.6
③スーパーマーケット	257	4.8	129	4.3	199	4.2	214	4.2	22	2.0	2,702	3.4
④百貨店	10	0.2	5	0.2	7	0.1	7	0.1	1	0.1	94	0.1
⑤量販店(ディスカウントストア等)	61	1.1	32	1.1	58	1.2	52	1.0	4	0.4	612	0.8
⑥業務用卸主体店	92	1.7	59	2.0	100	2.1	66	1.3	21	1.9	1,883	2.4
⑦ホームセンター・ドラッグストア	17	0.3	11	0.4	16	0.3	27	0.5	6	0.5	283	0.4
⑧その他	881	16.4	476	15.8	668	14.2	812	16.1	625	56.0	12,926	16.2
合計	5,370	100.0	3,007	100.0	4,690	100.0	5,038	100.0	1,116	100.0	79,758	100.0

1-1-2 組織別事業者数(1)

区分 業態	札幌国税局						仙台国税局						関東信越国税局					
	個人		法人・その他		合計		個人		法人・その他		合計		個人		法人・その他		合計	
	事業者数	構成比	事業者数	構成比	事業者数	構成比	事業者数	構成比	事業者数	構成比	事業者数	構成比	事業者数	構成比	事業者数	構成比	事業者数	構成比
	者	%	者	%	者	%	者	%	者	%	者	%	者	%	者	%	者	%
①一般酒販店	485	54.1	693	25.1	1,178	32.2	2,583	59.3	1,003	29.5	3,586	46.2	2,975	48.6	1,801	32.7	4,776	41.0
②コンビニエンスストア	320	35.7	1,169	42.4	1,489	40.7	1,539	35.3	951	28.0	2,490	32.1	2,804	45.8	1,744	31.6	4,548	39.1
③スーパーマーケット	12	1.3	150	5.4	162	4.4	44	1.0	224	6.6	268	3.5	62	1.0	271	4.9	333	2.9
④百貨店	0	-	4	0.1	4	0.1	0	-	8	0.2	8	0.1	0	-	16	0.3	16	0.1
⑤量販店(ディスカウントストア等)	2	0.2	40	1.4	42	1.1	8	0.2	48	1.4	56	0.7	6	0.1	56	1.0	62	0.5
⑥業務用卸主体店	2	0.2	96	3.5	98	2.7	14	0.3	129	3.8	143	1.8	18	0.3	212	3.8	230	2.0
⑦ホームセンター・ドラッグストア	1	0.1	18	0.7	19	0.5	0	-	29	0.9	29	0.4	0	-	47	0.9	47	0.4
⑧その他	75	8.4	590	21.4	665	18.2	171	3.9	1,005	29.6	1,176	15.2	262	4.3	1,366	24.8	1,628	14.0
合計	897	100.0	2,760	100.0	3,657	100.0	4,359	100.0	3,397	100.0	7,756	100.0	6,127	100.0	5,513	100.0	11,640	100.0

区分 業態	東京国税局						金沢国税局						名古屋国税局					
	個人		法人・その他		合計		個人		法人・その他		合計		個人		法人・その他		合計	
	事業者数	構成比	事業者数	構成比	事業者数	構成比	事業者数	構成比	事業者数	構成比	事業者数	構成比	事業者数	構成比	事業者数	構成比	事業者数	構成比
	者	%	者	%	者	%	者	%	者	%	者	%	者	%	者	%	者	%
①一般酒販店	1,935	32.0	2,536	27.4	4,471	29.3	776	56.2	212	22.9	988	42.8	1,962	42.4	852	25.0	2,814	35.0
②コンビニエンスストア	3,578	59.2	3,428	37.1	7,006	45.8	498	36.1	187	20.2	685	29.7	2,395	51.7	1,088	31.9	3,483	43.3
③スーパーマーケット	42	0.7	380	4.1	422	2.8	12	0.9	72	7.8	84	3.6	45	1.0	224	6.6	269	3.3
④百貨店	0	-	16	0.2	16	0.1	0	-	2	0.2	2	0.1	0	-	8	0.2	8	0.1
⑤量販店(ディスカウントストア等)	8	0.1	70	0.8	78	0.5	1	0.1	14	1.5	15	0.7	13	0.3	44	1.3	57	0.7
⑥業務用卸主体店	23	0.4	461	5.0	484	3.2	16	1.2	48	5.2	64	2.8	19	0.4	192	5.6	211	2.6
⑦ホームセンター・ドラッグストア	0	-	39	0.4	39	0.3	0	-	13	1.4	13	0.6	1	0.0	20	0.6	21	0.3
⑧その他	458	7.6	2,309	25.0	2,767	18.1	78	5.6	377	40.8	455	19.7	194	4.2	983	28.8	1,177	14.6
合計	6,044	100.0	9,239	100.0	15,283	100.0	1,381	100.0	925	100.0	2,306	100.0	4,629	100.0	3,411	100.0	8,040	100.0

区分 業態	大阪国税局						広島国税局						高松国税局					
	個人		法人・その他		合計		個人		法人・その他		合計		個人		法人・その他		合計	
	事業者数	構成比	事業者数	構成比	事業者数	構成比	事業者数	構成比	事業者数	構成比	事業者数	構成比	事業者数	構成比	事業者数	構成比	事業者数	構成比
	者	%	者	%	者	%	者	%	者	%	者	%	者	%	者	%	者	%
①一般酒販店	4,198	58.0	1,295	28.0	5,493	46.3	1,669	58.8	681	26.9	2,350	43.8	1,111	63.3	333	26.6	1,444	48.0
②コンビニエンスストア	2,592	35.8	1,373	29.7	3,965	33.4	954	33.6	748	29.6	1,702	31.7	538	30.7	313	25.0	851	28.3
③スーパーマーケット	39	0.5	304	6.6	343	2.9	50	1.8	207	8.2	257	4.8	25	1.4	104	8.3	129	4.3
④百貨店	0	-	10	0.2	10	0.1	0	-	10	0.4	10	0.2	0	-	5	0.4	5	0.2
⑤量販店(ディスカウントストア等)	16	0.2	79	1.7	95	0.8	10	0.4	51	2.0	61	1.1	10	0.6	22	1.8	32	1.1
⑥業務用卸主体店	45	0.6	270	5.8	315	2.7	6	0.2	86	3.4	92	1.7	3	0.2	56	4.5	59	2.0
⑦ホームセンター・ドラッグストア	4	0.1	34	0.7	38	0.3	0	-	17	0.7	17	0.3	1	0.1	10	0.8	11	0.4
⑧その他	341	4.7	1,255	27.2	1,596	13.5	150	5.3	731	28.9	881	16.4	67	3.8	409	32.7	476	15.8
合計	7,235	100.0	4,620	100.0	11,855	100.0	2,839	100.0	2,531	100.0	5,370	100.0	1,755	100.0	1,252	100.0	3,007	100.0

1-1-2 組織別事業者数(2)

業態	区分	福岡国税局						熊本国税局						沖縄国税事務所					
		個人		法人・その他		合計		個人		法人・その他		合計		個人		法人・その他		合計	
		事業者数	構成比	事業者数	構成比	事業者数	構成比	事業者数	構成比	事業者数	構成比	事業者数	構成比	事業者数	構成比	事業者数	構成比	事業者数	構成比
①一般酒販店		1,395	51.6	402	20.2	1,797	38.3	1,635	60.7	685	29.2	2,320	46.1	36	5.4	24	5.3	60	5.4
②コンビニエンスストア		1,099	40.7	746	37.5	1,845	39.3	882	32.7	658	28.1	1,540	30.6	249	37.5	128	28.3	377	33.8
③スーパーマーケット		41	1.5	158	8.0	199	4.2	38	1.4	176	7.5	214	4.2	9	1.4	13	2.9	22	2.0
④百貨店		0	-	7	0.4	7	0.1	0	-	7	0.3	7	0.1	0	-	1	0.2	1	0.1
⑤量販店(ディスカウントストア等)		13	0.5	45	2.3	58	1.2	5	0.2	47	2.0	52	1.0	0	-	4	0.9	4	0.4
⑥業務用卸主体店		19	0.7	81	4.1	100	2.1	13	0.5	53	2.3	66	1.3	5	0.8	16	3.5	21	1.9
⑦ホームセンター・ドラッグストア		0	-	16	0.8	16	0.3	3	0.1	24	1.0	27	0.5	1	0.2	5	1.1	6	0.5
⑧その他		136	5.0	532	26.8	668	14.2	119	4.4	693	29.6	812	16.1	364	54.8	261	57.7	625	56.0
合計		2,703	100.0	1,987	100.0	4,690	100.0	2,695	100.0	2,343	100.0	5,038	100.0	664	100.0	452	100.0	1,116	100.0

業態	区分	全国合計					
		個人		法人・その他		合計	
		事業者数	構成比	事業者数	構成比	事業者数	構成比
①一般酒販店		20,760	50.2	10,517	27.4	31,277	39.2
②コンビニエンスストア		17,448	42.2	12,533	32.6	29,981	37.6
③スーパーマーケット		419	1.0	2,283	5.9	2,702	3.4
④百貨店		0	-	94	0.2	94	0.1
⑤量販店(ディスカウントストア等)		92	0.2	520	1.4	612	0.8
⑥業務用卸主体店		183	0.4	1,700	4.4	1,883	2.4
⑦ホームセンター・ドラッグストア		11	0.0	272	0.7	283	0.4
⑧その他		2,415	5.8	10,511	27.4	12,926	16.2
合計		41,328	100.0	38,430	100.0	79,758	100.0

## 1-1-3 保有免許場数別事業者数(1)

(札幌国税局)

業態	合計		1店舗		2店舗		3店舗		4店舗		5店舗		6～10店舗		11～15店舗		16～20店舗		21店舗以上	
	事業者数	構成比	事業者数	構成比	事業者数	構成比	事業者数	構成比	事業者数	構成比	事業者数	構成比	事業者数	構成比	事業者数	構成比	事業者数	構成比	事業者数	構成比
	者	%	者	%	者	%	者	%	者	%	者	%	者	%	者	%	者	%	者	%
①一般酒販店	1,178	32.2	1,139	38.4	26	6.8	6	6.4	2	3.8	1	1.9	4	8.3	0	-	0	-	0	-
②コンビニエンスストア	1,489	40.7	1,069	36.1	215	56.6	63	67.0	41	78.8	43	81.1	20	41.7	10	66.7	19	79.2	9	32.1
③スーパーマーケット	162	4.4	110	3.7	24	6.3	3	3.2	1	1.9	6	11.3	3	6.3	2	13.3	3	12.5	10	35.7
④百貨店	4	0.1	3	0.1	0	-	0	-	0	-	0	-	0	-	1	6.7	0	-	0	-
⑤量販店(ディスカウントストア等)	42	1.1	33	1.1	6	1.6	1	1.1	0	-	0	-	1	2.1	0	-	0	-	1	3.6
⑥業務用卸主体店	98	2.7	80	2.7	12	3.2	2	2.1	1	1.9	0	-	3	6.3	0	-	0	-	0	-
⑦ホームセンター・ドラッグストア	19	0.5	9	0.3	1	0.3	2	2.1	1	1.9	0	-	1	2.1	0	-	1	4.2	4	14.3
⑧その他	665	18.2	520	17.5	96	25.3	17	18.1	6	11.5	3	5.7	16	33.3	2	13.3	1	4.2	4	14.3
合計	3,657	100.0	2,963	100.0	380	100.0	94	100.0	52	100.0	53	100.0	48	100.0	15	100.0	24	100.0	28	100.0

(仙台国税局)

業態	合計		1店舗		2店舗		3店舗		4店舗		5店舗		6～10店舗		11～15店舗		16～20店舗		21店舗以上	
	事業者数	構成比	事業者数	構成比	事業者数	構成比	事業者数	構成比	事業者数	構成比	事業者数	構成比	事業者数	構成比	事業者数	構成比	事業者数	構成比	事業者数	構成比
	者	%	者	%	者	%	者	%	者	%	者	%	者	%	者	%	者	%	者	%
①一般酒販店	3,586	46.2	3,511	54.1	60	8.5	11	4.4	1	0.9	0	-	1	1.4	0	-	0	-	2	5.9
②コンビニエンスストア	2,490	32.1	1,682	25.9	479	67.9	166	65.9	80	72.1	38	58.5	35	47.3	7	30.4	1	14.3	2	5.9
③スーパーマーケット	268	3.5	174	2.7	21	3.0	8	3.2	12	10.8	9	13.8	15	20.3	9	39.1	4	57.1	16	47.1
④百貨店	8	0.1	1	0.0	3	0.4	1	0.4	1	0.9	0	-	1	1.4	1	4.3	0	-	0	-
⑤量販店(ディスカウントストア等)	56	0.7	32	0.5	9	1.3	8	3.2	0	-	2	3.1	2	2.7	2	8.7	0	-	1	2.9
⑥業務用卸主体店	143	1.8	113	1.7	15	2.1	7	2.8	1	0.9	4	6.2	0	-	1	4.3	0	-	2	5.9
⑦ホームセンター・ドラッグストア	29	0.4	11	0.2	1	0.1	1	0.4	3	2.7	0	-	2	2.7	2	8.7	1	14.3	8	23.5
⑧その他	1,176	15.2	961	14.8	117	16.6	50	19.8	13	11.7	12	18.5	18	24.3	1	4.3	1	14.3	3	8.8
合計	7,756	100.0	6,485	100.0	705	100.0	252	100.0	111	100.0	65	100.0	74	100.0	23	100.0	7	100.0	34	100.0

(関東信越国税局)

業態	合計		1店舗		2店舗		3店舗		4店舗		5店舗		6～10店舗		11～15店舗		16～20店舗		21店舗以上	
	事業者数	構成比	事業者数	構成比	事業者数	構成比	事業者数	構成比	事業者数	構成比	事業者数	構成比	事業者数	構成比	事業者数	構成比	事業者数	構成比	事業者数	構成比
	者	%	者	%	者	%	者	%	者	%	者	%	者	%	者	%	者	%	者	%
①一般酒販店	4,776	41.0	4,671	49.1	84	6.7	8	2.2	6	3.6	3	2.6	3	2.3	1	2.1	0	-	0	-
②コンビニエンスストア	4,548	39.1	3,068	32.3	935	74.7	262	73.0	108	64.7	68	59.6	75	58.1	24	51.1	3	20.0	5	11.1
③スーパーマーケット	333	2.9	224	2.4	26	2.1	13	3.6	14	8.4	12	10.5	11	8.5	7	14.9	4	26.7	22	48.9
④百貨店	16	0.1	6	0.1	3	0.2	2	0.6	3	1.8	0	-	2	1.6	0	-	0	-	0	-
⑤量販店(ディスカウントストア等)	62	0.5	35	0.4	9	0.7	6	1.7	2	1.2	1	0.9	5	3.9	1	2.1	1	6.7	2	4.4
⑥業務用卸主体店	230	2.0	194	2.0	23	1.8	4	1.1	4	2.4	2	1.8	2	1.6	0	-	1	6.7	0	-
⑦ホームセンター・ドラッグストア	47	0.4	16	0.2	8	0.6	1	0.3	1	0.6	1	0.9	0	-	4	8.5	3	20.0	13	28.9
⑧その他	1,628	14.0	1,299	13.7	163	13.0	63	17.5	29	17.4	27	23.7	31	24.0	10	21.3	3	20.0	3	6.7
合計	11,640	100.0	9,513	100.0	1,251	100.0	359	100.0	167	100.0	114	100.0	129	100.0	47	100.0	15	100.0	45	100.0

## 1-1-3 保有免許場数別事業者数(2)

(東京国税局)

業態	区分		合計		1店舗		2店舗		3店舗		4店舗		5店舗		6～10店舗		11～15店舗		16～20店舗		21店舗以上	
	事業者数	構成比	事業者数	構成比	事業者数	構成比	事業者数	構成比	事業者数	構成比	事業者数	構成比	事業者数	構成比	事業者数	構成比	事業者数	構成比	事業者数	構成比	事業者数	構成比
①一般酒販店	4,471	29.3	4,293	36.8	134	6.8	14	2.2	8	2.8	3	1.9	11	3.9	2	2.2	3	6.8	3	2.1		
②コンビニエンスストア	7,006	45.8	4,514	38.7	1,443	73.1	481	73.9	198	70.2	110	68.8	164	58.4	47	52.8	21	47.7	28	19.7		
③スーパーマーケット	422	2.8	242	2.1	40	2.0	17	2.6	9	3.2	7	4.4	30	10.7	16	18.0	10	22.7	51	35.9		
④百貨店	16	0.1	6	0.1	2	0.1	2	0.3	0	-	1	0.6	1	0.4	1	1.1	0	-	3	2.1		
⑤量販店(ディスカウントストア等)	78	0.5	56	0.5	4	0.2	5	0.8	1	0.4	2	1.3	4	1.4	0	-	1	2.3	5	3.5		
⑥業務用卸主体店	484	3.2	410	3.5	38	1.9	17	2.6	5	1.8	3	1.9	5	1.8	3	3.4	0	-	3	2.1		
⑦ホームセンター・ドラッグストア	39	0.3	10	0.1	4	0.2	2	0.3	0	-	3	1.9	3	1.1	2	2.2	0	-	15	10.6		
⑧その他	2,767	18.1	2,129	18.3	309	15.7	113	17.4	61	21.6	31	19.4	63	22.4	18	20.2	9	20.5	34	23.9		
合計	15,283	100.0	11,660	100.0	1,974	100.0	651	100.0	282	100.0	160	100.0	281	100.0	89	100.0	44	100.0	142	100.0		

(金沢国税局)

業態	区分		合計		1店舗		2店舗		3店舗		4店舗		5店舗		6～10店舗		11～15店舗		16～20店舗		21店舗以上	
	事業者数	構成比	事業者数	構成比	事業者数	構成比	事業者数	構成比	事業者数	構成比	事業者数	構成比	事業者数	構成比	事業者数	構成比	事業者数	構成比	事業者数	構成比	事業者数	構成比
①一般酒販店	988	42.8	962	51.5	20	8.3	4	6.1	1	3.3	0	-	1	2.3	0	-	0	-	0	-	0	-
②コンビニエンスストア	685	29.7	427	22.8	160	66.7	42	63.6	17	56.7	14	48.3	19	43.2	5	31.3	1	50.0	0	-	3	30.0
③スーパーマーケット	84	3.6	39	2.1	13	5.4	8	12.1	4	13.3	4	13.8	8	18.2	5	31.3	0	-	0	-	0	-
④百貨店	2	0.1	1	0.1	0	-	0	-	0	-	0	-	1	2.3	0	-	0	-	0	-	0	-
⑤量販店(ディスカウントストア等)	15	0.7	9	0.5	3	1.3	0	-	0	-	0	-	1	2.3	1	6.3	0	-	1	10.0		
⑥業務用卸主体店	64	2.8	56	3.0	4	1.7	2	3.0	0	-	1	3.4	1	2.3	0	-	0	-	0	-	0	-
⑦ホームセンター・ドラッグストア	13	0.6	5	0.3	0	-	0	-	0	-	3	10.3	2	4.5	1	6.3	0	-	2	20.0		
⑧その他	455	19.7	370	19.8	40	16.7	10	15.2	8	26.7	7	24.1	11	25.0	4	25.0	1	50.0	4	40.0		
合計	2,306	100.0	1,869	100.0	240	100.0	66	100.0	30	100.0	29	100.0	44	100.0	16	100.0	2	100.0	10	100.0		

(名古屋国税局)

業態	区分		合計		1店舗		2店舗		3店舗		4店舗		5店舗		6～10店舗		11～15店舗		16～20店舗		21店舗以上	
	事業者数	構成比	事業者数	構成比	事業者数	構成比	事業者数	構成比	事業者数	構成比	事業者数	構成比	事業者数	構成比	事業者数	構成比	事業者数	構成比	事業者数	構成比	事業者数	構成比
①一般酒販店	2,814	35.0	2,753	45.3	51	4.8	2	0.5	1	0.6	6	5.3	0	-	0	-	0	-	0	-	1	2.1
②コンビニエンスストア	3,483	43.3	2,020	33.2	840	78.4	317	83.0	125	76.2	73	64.6	83	61.5	12	36.4	7	50.0	6	12.5		
③スーパーマーケット	269	3.3	157	2.6	24	2.2	14	3.7	8	4.9	14	12.4	17	12.6	12	36.4	4	28.6	19	39.6		
④百貨店	8	0.1	5	0.1	1	0.1	1	0.3	0	-	0	-	1	0.7	0	-	0	-	0	-	0	-
⑤量販店(ディスカウントストア等)	57	0.7	38	0.6	7	0.7	3	0.8	5	3.0	1	0.9	0	-	0	-	1	7.1	2	4.2		
⑥業務用卸主体店	211	2.6	164	2.7	27	2.5	12	3.1	2	1.2	0	-	5	3.7	0	-	0	-	1	2.1		
⑦ホームセンター・ドラッグストア	21	0.3	6	0.1	2	0.2	1	0.3	1	0.6	0	-	2	1.5	0	-	0	-	9	18.8		
⑧その他	1,177	14.6	936	15.4	120	11.2	32	8.4	22	13.4	19	16.8	27	20.0	9	27.3	2	14.3	10	20.8		
合計	8,040	100.0	6,079	100.0	1,072	100.0	382	100.0	164	100.0	113	100.0	135	100.0	33	100.0	14	100.0	48	100.0		

## 1-1-3 保有免許場数別事業者数(3)

(大阪国税局)

業態	区分		合計		1店舗		2店舗		3店舗		4店舗		5店舗		6～10店舗		11～15店舗		16～20店舗		21店舗以上	
	事業者数	構成比	事業者数	構成比	事業者数	構成比	事業者数	構成比	事業者数	構成比	事業者数	構成比	事業者数	構成比	事業者数	構成比	事業者数	構成比	事業者数	構成比	事業者数	構成比
①一般酒販店	5,493	46.3	5,296	55.5	159	12.4	2	5.3	8	4.6	4	3.8	3	1.6	0	-	0	-	1	1.3		
②コンビニエンスストア	3,965	33.4	2,490	26.1	849	66.2	301	73.1	106	60.6	64	60.4	104	55.3	28	50.9	9	50.0	14	18.7		
③スーパーマーケット	343	2.9	176	1.8	44	3.4	19	4.6	13	7.4	12	11.3	33	17.6	10	18.2	3	16.7	33	44.0		
④百貨店	10	0.1	4	0.0	0	-	1	0.2	0	-	0	-	2	1.1	0	-	1	5.6	2	2.7		
⑤量販店(ディスカウントストア等)	95	0.8	59	0.6	18	1.4	7	1.7	1	0.6	1	0.9	2	1.1	1	1.8	1	5.6	5	6.7		
⑥業務用卸主体店	315	2.7	245	2.6	41	3.2	8	1.9	4	2.3	2	1.9	9	4.8	2	3.6	0	-	4	5.3		
⑦ホームセンター・ドラッグストア	38	0.3	18	0.2	4	0.3	1	0.2	1	0.6	0	-	4	2.1	2	3.6	0	-	8	10.7		
⑧その他	1,596	13.5	1,256	13.2	167	13.0	53	12.9	42	24.0	23	21.7	31	16.5	12	21.8	4	22.2	8	10.7		
合計	11,855	100.0	9,544	100.0	1,282	100.0	412	100.0	175	100.0	106	100.0	188	100.0	55	100.0	18	100.0	75	100.0		

(広島国税局)

業態	区分		合計		1店舗		2店舗		3店舗		4店舗		5店舗		6～10店舗		11～15店舗		16～20店舗		21店舗以上	
	事業者数	構成比	事業者数	構成比	事業者数	構成比	事業者数	構成比	事業者数	構成比	事業者数	構成比	事業者数	構成比	事業者数	構成比	事業者数	構成比	事業者数	構成比	事業者数	構成比
①一般酒販店	2,350	43.8	2,286	52.0	49	9.0	8	4.5	2	2.8	3	6.8	2	3.1	0	-	0	-	0	-		
②コンビニエンスストア	1,702	31.7	1,084	24.6	373	68.6	120	67.4	45	63.4	31	70.5	34	53.1	9	42.9	1	6.3	5	15.6		
③スーパーマーケット	257	4.8	170	3.9	21	3.9	17	9.6	4	5.6	6	13.6	7	10.9	8	38.1	5	31.3	19	59.4		
④百貨店	10	0.2	5	0.1	1	0.2	1	0.6	0	-	0	-	1	1.6	1	4.8	1	6.3	0	-		
⑤量販店(ディスカウントストア等)	61	1.1	50	1.1	4	0.7	0	-	1	1.4	0	-	4	6.3	1	4.8	1	6.3	0	-		
⑥業務用卸主体店	92	1.7	67	1.5	14	2.6	2	1.1	4	5.6	0	-	5	7.8	0	-	0	-	0	-		
⑦ホームセンター・ドラッグストア	17	0.3	4	0.1	1	0.2	1	0.6	0	-	0	-	3	4.7	0	-	2	12.5	6	18.8		
⑧その他	881	16.4	734	16.7	81	14.9	29	16.3	15	21.1	4	9.1	8	12.5	2	9.5	6	37.5	2	6.3		
合計	5,370	100.0	4,400	100.0	544	100.0	178	100.0	71	100.0	44	100.0	64	100.0	21	100.0	16	100.0	32	100.0		

(高松国税局)

業態	区分		合計		1店舗		2店舗		3店舗		4店舗		5店舗		6～10店舗		11～15店舗		16～20店舗		21店舗以上	
	事業者数	構成比	事業者数	構成比	事業者数	構成比	事業者数	構成比	事業者数	構成比	事業者数	構成比	事業者数	構成比	事業者数	構成比	事業者数	構成比	事業者数	構成比	事業者数	構成比
①一般酒販店	1,444	48.0	1,417	56.6	24	8.6	3	3.2	0	-	0	-	0	-	0	-	0	-	0	-		
②コンビニエンスストア	851	28.3	546	21.8	183	65.6	57	60.6	21	65.6	11	45.8	22	61.1	7	46.7	1	16.7	3	17.6		
③スーパーマーケット	129	4.3	82	3.3	15	5.4	7	7.4	1	3.1	2	8.3	8	22.2	4	26.7	5	83.3	5	29.4		
④百貨店	5	0.2	2	0.1	0	-	0	-	2	6.3	0	-	1	2.8	0	-	0	-	0	-		
⑤量販店(ディスカウントストア等)	32	1.1	23	0.9	5	1.8	2	2.1	0	-	0	-	0	-	2	13.3	0	-	0	-		
⑥業務用卸主体店	59	2.0	48	1.9	7	2.5	3	3.2	0	-	1	4.2	0	-	0	-	0	-	0	-		
⑦ホームセンター・ドラッグストア	11	0.4	5	0.2	1	0.4	0	-	0	-	0	-	1	2.8	0	-	0	-	4	23.5		
⑧その他	476	15.8	381	15.2	44	15.8	22	23.4	8	25.0	10	41.7	4	11.1	2	13.3	0	-	5	29.4		
合計	3,007	100.0	2,504	100.0	279	100.0	94	100.0	32	100.0	24	100.0	36	100.0	15	100.0	6	100.0	17	100.0		

## 1-1-3 保有免許場数別事業者数(4)

(福岡国税局)

業態	合計		1店舗		2店舗		3店舗		4店舗		5店舗		6～10店舗		11～15店舗		16～20店舗		21店舗以上	
	事業者数	構成比	事業者数	構成比	事業者数	構成比	事業者数	構成比	事業者数	構成比	事業者数	構成比	事業者数	構成比	事業者数	構成比	事業者数	構成比	事業者数	構成比
	者	%	者	%	者	%	者	%	者	%	者	%	者	%	者	%	者	%	者	%
①一般酒販店	1,797	38.3	1,756	46.8	31	5.5	2	1.3	4	6.7	0	-	3	4.8	0	-	1	9.1	0	-
②コンビニエンスストア	1,845	39.3	1,198	31.9	427	76.3	118	74.7	38	63.3	24	66.7	30	47.6	7	46.7	2	18.2	1	3.2
③スーパーマーケット	199	4.2	129	3.4	26	4.6	10	6.3	2	3.3	4	11.1	9	14.3	4	26.7	3	27.3	12	38.7
④百貨店	7	0.1	2	0.1	1	0.2	0	-	1	1.7	0	-	1	1.6	0	-	2	18.2	0	-
⑤量販店(ディスカウントストア等)	58	1.2	41	1.1	7	1.3	0	-	1	1.7	1	2.8	2	3.2	0	-	1	9.1	5	16.1
⑥業務用卸主体店	100	2.1	79	2.1	12	2.1	5	3.2	1	1.7	1	2.8	0	-	0	-	1	9.1	1	3.2
⑦ホームセンター・ドラッグストア	16	0.3	3	0.1	1	0.2	1	0.6	0	-	1	2.8	0	-	1	6.7	1	9.1	8	25.8
⑧その他	668	14.2	548	14.6	55	9.8	22	13.9	13	21.7	5	13.9	18	28.6	3	20.0	0	-	4	12.9
合計	4,690	100.0	3,756	100.0	560	100.0	158	100.0	60	100.0	36	100.0	63	100.0	15	100.0	11	100.0	31	100.0

(熊本国税局)

業態	合計		1店舗		2店舗		3店舗		4店舗		5店舗		6～10店舗		11～15店舗		16～20店舗		21店舗以上	
	事業者数	構成比	事業者数	構成比	事業者数	構成比	事業者数	構成比	事業者数	構成比	事業者数	構成比	事業者数	構成比	事業者数	構成比	事業者数	構成比	事業者数	構成比
	者	%	者	%	者	%	者	%	者	%	者	%	者	%	者	%	者	%	者	%
①一般酒販店	2,320	46.1	2,268	53.5	38	8.1	8	5.8	5	7.9	0	-	1	1.8	0	-	0	-	0	-
②コンビニエンスストア	1,540	30.6	1,088	25.7	294	62.4	82	59.4	30	47.6	10	43.5	26	45.6	3	21.4	4	36.4	3	14.3
③スーパーマーケット	214	4.2	132	3.1	30	6.4	6	4.3	14	22.2	2	8.7	13	22.8	4	28.6	5	45.5	8	38.1
④百貨店	7	0.1	3	0.1	0	-	1	0.7	0	-	0	-	2	3.5	1	7.1	0	-	0	-
⑤量販店(ディスカウントストア等)	52	1.0	35	0.8	6	1.3	8	5.8	0	-	0	-	0	-	0	-	1	9.1	2	9.5
⑥業務用卸主体店	66	1.3	53	1.3	6	1.3	3	2.2	2	3.2	1	4.3	0	-	0	-	0	-	1	4.8
⑦ホームセンター・ドラッグストア	27	0.5	16	0.4	1	0.2	2	1.4	1	1.6	2	8.7	1	1.8	0	-	0	-	4	19.0
⑧その他	812	16.1	645	15.2	96	20.4	28	20.3	11	17.5	8	34.8	14	24.6	6	42.9	1	9.1	3	14.3
合計	5,038	100.0	4,240	100.0	471	100.0	138	100.0	63	100.0	23	100.0	57	100.0	14	100.0	11	100.0	21	100.0

(沖縄国税事務所)

業態	合計		1店舗		2店舗		3店舗		4店舗		5店舗		6～10店舗		11～15店舗		16～20店舗		21店舗以上	
	事業者数	構成比	事業者数	構成比	事業者数	構成比	事業者数	構成比	事業者数	構成比	事業者数	構成比	事業者数	構成比	事業者数	構成比	事業者数	構成比	事業者数	構成比
	者	%	者	%	者	%	者	%	者	%	者	%	者	%	者	%	者	%	者	%
①一般酒販店	60	5.4	50	6.0	8	5.5	1	1.8	0	-	1	6.7	0	-	0	-	0	-	0	-
②コンビニエンスストア	377	33.8	202	24.0	99	68.3	37	67.3	22	66.7	10	66.7	5	27.8	1	33.3	0	-	1	25.0
③スーパーマーケット	22	2.0	12	1.4	2	1.4	0	-	1	3.0	0	-	2	11.1	1	33.3	1	33.3	3	75.0
④百貨店	1	0.1	1	0.1	0	-	0	-	0	-	0	-	0	-	0	-	0	-	0	-
⑤量販店(ディスカウントストア等)	4	0.4	3	0.4	0	-	0	-	1	3.0	0	-	0	-	0	-	0	-	0	-
⑥業務用卸主体店	21	1.9	19	2.3	1	0.7	1	1.8	0	-	0	-	0	-	0	-	0	-	0	-
⑦ホームセンター・ドラッグストア	6	0.5	2	0.2	1	0.7	1	1.8	0	-	0	-	1	5.6	1	33.3	0	-	0	-
⑧その他	625	56.0	551	65.6	34	23.4	15	27.3	9	27.3	4	26.7	10	55.6	0	-	2	66.7	0	-
合計	1,116	100.0	840	100.0	145	100.0	55	100.0	33	100.0	15	100.0	18	100.0	3	100.0	3	100.0	4	100.0

## 1-1-3 保有免許場数別事業者数(5)

(全国合計)

業態	合計		1店舗		2店舗		3店舗		4店舗		5店舗		6～10店舗		11～15店舗		16～20店舗		21店舗以上	
	事業者数	構成比	事業者数	構成比	事業者数	構成比	事業者数	構成比	事業者数	構成比	事業者数	構成比	事業者数	構成比	事業者数	構成比	事業者数	構成比	事業者数	構成比
①一般酒販店	31,277	39.2	30,402	47.6	684	7.7	89	3.1	38	3.1	21	2.7	29	2.6	3	0.9	4	2.3	7	1.4
②コンビニエンスストア	29,981	37.6	19,388	30.4	6,297	70.7	2,046	72.1	831	67.0	496	63.4	617	54.3	160	46.2	69	40.4	77	15.8
③スーパーマーケット	2,702	3.4	1,647	2.6	286	3.2	122	4.3	83	6.7	78	10.0	156	13.7	82	23.7	47	27.5	201	41.3
④百貨店	94	0.1	39	0.1	11	0.1	9	0.3	7	0.6	1	0.1	13	1.1	5	1.4	4	2.3	5	1.0
⑤量販店(ディスカウントストア等)	612	0.8	414	0.6	78	0.9	40	1.4	12	1.0	8	1.0	21	1.8	8	2.3	7	4.1	24	4.9
⑥業務用卸主体店	1,883	2.4	1,528	2.4	200	2.2	66	2.3	24	1.9	15	1.9	30	2.6	6	1.7	2	1.2	12	2.5
⑦ホームセンター・ドラッグストア	283	0.4	105	0.2	25	0.3	13	0.5	8	0.6	10	1.3	20	1.8	13	3.8	8	4.7	81	16.6
⑧その他	12,926	16.2	10,330	16.2	1,322	14.8	454	16.0	237	19.1	153	19.6	251	22.1	69	19.9	30	17.5	80	16.4
合計	79,758	100.0	63,853	100.0	8,903	100.0	2,839	100.0	1,240	100.0	782	100.0	1,137	100.0	346	100.0	171	100.0	487	100.0



## (2) 販売場数

## 1-2-1 業態別販売場数

区分 業態	札幌国税局		仙台国税局		関東信越国税局		東京国税局		金沢国税局		名古屋国税局		大阪国税局	
	販売場数	構成比	販売場数	構成比	販売場数	構成比	販売場数	構成比	販売場数	構成比	販売場数	構成比	販売場数	構成比
	場	%	場	%	場	%	場	%	場	%	場	%	場	%
①一般酒販店	1,249	17.1	3,776	27.9	5,011	22.9	4,992	15.2	1,023	23.2	2,922	17.0	5,855	25.6
②コンビニエンスストア	2,949	40.5	4,154	30.7	7,602	34.8	13,851	42.2	1,230	27.9	6,667	38.8	7,782	34.0
③スーパーマーケット	908	12.5	1,474	10.9	2,731	12.5	5,088	15.5	458	10.4	2,147	12.5	3,248	14.2
④百貨店	13	0.2	31	0.2	63	0.3	88	0.3	8	0.2	27	0.2	59	0.3
⑤量販店(ディスカウントストア等)	106	1.5	214	1.6	427	2.0	579	1.8	84	1.9	360	2.1	412	1.8
⑥業務用卸主体店	170	2.3	285	2.1	361	1.7	643	2.0	97	2.2	329	1.9	441	1.9
⑦ホームセンター・ドラッグストア	705	9.7	1,691	12.5	2,808	12.9	2,931	8.9	709	16.1	2,462	14.3	2,169	9.5
⑧その他	1,186	16.3	1,904	14.1	2,834	13.0	4,670	14.2	805	18.2	2,273	13.2	2,891	12.6
合計	7,286	100.0	13,529	100.0	21,837	100.0	32,842	100.0	4,414	100.0	17,187	100.0	22,857	100.0

区分 業態	広島国税局		高松国税局		福岡国税局		熊本国税局		沖縄国税事務所		全国合計	
	販売場数	構成比	販売場数	構成比	販売場数	構成比	販売場数	構成比	販売場数	構成比	販売場数	構成比
	場	%	場	%	場	%	場	%	場	%	場	%
①一般酒販店	2,472	25.0	1,488	27.4	1,882	21.8	2,417	28.2	73	3.6	33,160	21.5
②コンビニエンスストア	3,037	30.7	1,548	28.5	3,073	35.6	2,477	28.9	689	34.2	55,059	35.6
③スーパーマーケット	1,466	14.8	735	13.5	1,134	13.1	1,053	12.3	257	12.8	20,699	13.4
④百貨店	39	0.4	9	0.2	31	0.4	17	0.2	1	0.0	386	0.2
⑤量販店(ディスカウントストア等)	234	2.4	142	2.6	335	3.9	272	3.2	30	1.5	3,195	2.1
⑥業務用卸主体店	162	1.6	92	1.7	208	2.4	151	1.8	35	1.7	2,974	1.9
⑦ホームセンター・ドラッグストア	998	10.1	594	10.9	755	8.7	790	9.2	69	3.4	16,681	10.8
⑧その他	1,477	14.9	829	15.2	1,219	14.1	1,388	16.2	859	42.7	22,335	14.5
合計	9,885	100.0	5,437	100.0	8,637	100.0	8,565	100.0	2,013	100.0	154,489	100.0

1-2-2 小売数量規模別販売場数(1)

(札幌国税局)

業態 小売数量規模	①一般酒販店		②コンビニエンスストア		③スーパーマーケット		④百貨店		⑤量販店 (ディスカウントストア等)		⑥業務用卸主体店		⑦ホームセンター ・ドラッグストア		⑧その他		合計	
	販売場数	構成比	販売場数	構成比	販売場数	構成比	販売場数	構成比	販売場数	構成比	販売場数	構成比	販売場数	構成比	販売場数	構成比	販売場数	構成比
5ki以下	731	58.5	121	4.1	55	6.1	5	38.5	17	16.0	71	41.8	126	17.9	945	79.7	2,071	28.4
5ki超 10ki以下	170	13.6	172	5.8	23	2.5	1	7.7	5	4.7	17	10.0	41	5.8	75	6.3	504	6.9
10ki超 20ki以下	143	11.4	1,223	41.5	63	6.9	0	-	2	1.9	14	8.2	65	9.2	56	4.7	1,566	21.5
20ki超 30ki以下	53	4.2	907	30.8	51	5.6	0	-	7	6.6	9	5.3	50	7.1	20	1.7	1,097	15.1
30ki超 40ki以下	41	3.3	363	12.3	51	5.6	1	7.7	3	2.8	10	5.9	43	6.1	7	0.6	519	7.1
40ki超 50ki以下	29	2.3	123	4.2	35	3.9	0	-	3	2.8	11	6.5	59	8.4	10	0.8	270	3.7
50ki超 60ki以下	21	1.7	26	0.9	29	3.2	1	7.7	2	1.9	5	2.9	60	8.5	1	0.1	145	2.0
60ki超 80ki以下	20	1.6	13	0.4	39	4.3	1	7.7	8	7.5	5	2.9	111	15.7	2	0.2	199	2.7
80ki超 100ki以下	4	0.3	1	0.0	33	3.6	0	-	7	6.6	5	2.9	66	9.4	3	0.3	119	1.6
100ki超 200ki以下	23	1.8	0	-	186	20.5	2	15.4	22	20.8	11	6.5	82	11.6	12	1.0	338	4.6
200ki超 300ki以下	5	0.4	0	-	137	15.1	1	7.7	8	7.5	3	1.8	2	0.3	16	1.3	172	2.4
300ki超 500ki以下	5	0.4	0	-	153	16.9	1	7.7	13	12.3	5	2.9	0	-	23	1.9	200	2.7
500ki超 1,000ki以下	2	0.2	0	-	52	5.7	0	-	8	7.5	2	1.2	0	-	14	1.2	78	1.1
1,000ki超 2,000ki以下	1	0.1	0	-	1	0.1	0	-	1	0.9	2	1.2	0	-	2	0.2	7	0.1
2,000ki超 3,000ki以下	1	0.1	0	-	0	-	0	-	0	-	0	-	0	-	0	-	1	0.0
3,000ki超 5,000ki以下	0	-	0	-	0	-	0	-	0	-	0	-	0	-	0	-	0	-
5,000ki超 10,000ki以下	0	-	0	-	0	-	0	-	0	-	0	-	0	-	0	-	0	-
10,000ki超	0	-	0	-	0	-	0	-	0	-	0	-	0	-	0	-	0	-
合計	1,249	100.0	2,949	100.0	908	100.0	13	100.0	106	100.0	170	100.0	705	100.0	1,186	100.0	7,286	100.0

(仙台国税局)

業態 小売数量規模	①一般酒販店		②コンビニエンスストア		③スーパーマーケット		④百貨店		⑤量販店 (ディスカウントストア等)		⑥業務用卸主体店		⑦ホームセンター ・ドラッグストア		⑧その他		合計	
	販売場数	構成比	販売場数	構成比	販売場数	構成比	販売場数	構成比	販売場数	構成比	販売場数	構成比	販売場数	構成比	販売場数	構成比	販売場数	構成比
5ki以下	2,582	68.4	262	6.3	82	5.6	8	25.8	44	20.6	102	35.8	205	12.1	1,616	84.9	4,901	36.2
5ki超 10ki以下	480	12.7	511	12.3	45	3.1	7	22.6	14	6.5	45	15.8	83	4.9	131	6.9	1,316	9.7
10ki超 20ki以下	284	7.5	2,355	56.7	55	3.7	3	9.7	5	2.3	35	12.3	168	9.9	42	2.2	2,947	21.8
20ki超 30ki以下	105	2.8	894	21.5	47	3.2	1	3.2	6	2.8	19	6.7	152	9.0	23	1.2	1,247	9.2
30ki超 40ki以下	58	1.5	110	2.6	57	3.9	1	3.2	13	6.1	14	4.9	156	9.2	7	0.4	416	3.1
40ki超 50ki以下	47	1.2	16	0.4	45	3.1	2	6.5	3	1.4	7	2.5	162	9.6	6	0.3	288	2.1
50ki超 60ki以下	29	0.8	4	0.1	37	2.5	1	3.2	4	1.9	5	1.8	153	9.0	4	0.2	237	1.8
60ki超 80ki以下	38	1.0	1	0.0	68	4.6	4	12.9	7	3.3	13	4.6	257	15.2	9	0.5	397	2.9
80ki超 100ki以下	26	0.7	1	0.0	72	4.9	1	3.2	4	1.9	2	0.7	154	9.1	16	0.8	276	2.0
100ki超 200ki以下	43	1.1	0	-	417	28.3	1	3.2	41	19.2	23	8.1	164	9.7	36	1.9	725	5.4
200ki超 300ki以下	7	0.2	0	-	327	22.2	2	6.5	22	10.3	6	2.1	24	1.4	6	0.3	394	2.9
300ki超 500ki以下	30	0.8	0	-	181	12.3	0	-	25	11.7	9	3.2	7	0.4	4	0.2	256	1.9
500ki超 1,000ki以下	47	1.2	0	-	38	2.6	0	-	26	12.1	3	1.1	6	0.4	3	0.2	123	0.9
1,000ki超 2,000ki以下	0	-	0	-	3	0.2	0	-	0	-	1	0.4	0	-	1	0.1	5	0.0
2,000ki超 3,000ki以下	0	-	0	-	0	-	0	-	0	-	1	0.4	0	-	0	-	1	0.0
3,000ki超 5,000ki以下	0	-	0	-	0	-	0	-	0	-	0	-	0	-	0	-	0	-
5,000ki超 10,000ki以下	0	-	0	-	0	-	0	-	0	-	0	-	0	-	0	-	0	-
10,000ki超	0	-	0	-	0	-	0	-	0	-	0	-	0	-	0	-	0	-
合計	3,776	100.0	4,154	100.0	1,474	100.0	31	100.0	214	100.0	285	100.0	1,691	100.0	1,904	100.0	13,529	100.0

1-2-2 小売数量規模別販売場数(2)

(関東信越国税局)

業態 小売数量規模	①一般酒販店		②コンビニエンスストア		③スーパーマーケット		④百貨店		⑤量販店 (ディスカウントストア等)		⑥業務用卸主体店		⑦ホームセンター ・ドラッグストア		⑧その他		合計	
	販売場数	構成比	販売場数	構成比	販売場数	構成比	販売場数	構成比	販売場数	構成比	販売場数	構成比	販売場数	構成比	販売場数	構成比	販売場数	構成比
5ki以下	3,045	60.8	500	6.6	122	4.5	16	25.4	80	18.7	151	41.8	283	10.1	2,372	83.7	6,569	30.1
5ki超 10ki以下	755	15.1	838	11.0	84	3.1	8	12.7	14	3.3	40	11.1	156	5.6	185	6.5	2,080	9.5
10ki超 20ki以下	496	9.9	4,107	54.0	109	4.0	8	12.7	25	5.9	37	10.2	294	10.5	102	3.6	5,178	23.7
20ki超 30ki以下	220	4.4	1,801	23.7	75	2.7	3	4.8	11	2.6	22	6.1	268	9.5	30	1.1	2,430	11.1
30ki超 40ki以下	125	2.5	303	4.0	65	2.4	2	3.2	9	2.1	12	3.3	233	8.3	16	0.6	765	3.5
40ki超 50ki以下	75	1.5	41	0.5	81	3.0	3	4.8	5	1.2	10	2.8	258	9.2	6	0.2	479	2.2
50ki超 60ki以下	52	1.0	9	0.1	75	2.7	5	7.9	7	1.6	8	2.2	213	7.6	9	0.3	378	1.7
60ki超 80ki以下	51	1.0	2	0.0	190	7.0	4	6.3	7	1.6	9	2.5	366	13.0	21	0.7	650	3.0
80ki超 100ki以下	33	0.7	0	-	189	6.9	3	4.8	5	1.2	9	2.5	263	9.4	9	0.3	511	2.3
100ki超 200ki以下	59	1.2	0	-	848	31.1	7	11.1	66	15.5	19	5.3	383	13.6	56	2.0	1,438	6.6
200ki超 300ki以下	29	0.6	0	-	485	17.8	1	1.6	61	14.3	14	3.9	56	2.0	13	0.5	659	3.0
300ki超 500ki以下	42	0.8	0	-	317	11.6	2	3.2	77	18.0	16	4.4	29	1.0	9	0.3	492	2.3
500ki超 1,000ki以下	25	0.5	1	0.0	84	3.1	0	-	54	12.6	8	2.2	5	0.2	2	0.1	179	0.8
1,000ki超 2,000ki以下	3	0.1	0	-	7	0.3	1	1.6	6	1.4	5	1.4	1	0.0	3	0.1	26	0.1
2,000ki超 3,000ki以下	0	-	0	-	0	-	0	-	0	-	1	0.3	0	-	1	0.0	2	0.0
3,000ki超 5,000ki以下	1	0.0	0	-	0	-	0	-	0	-	0	-	0	-	0	-	1	0.0
5,000ki超 10,000ki以下	0	-	0	-	0	-	0	-	0	-	0	-	0	-	0	-	0	-
10,000ki超	0	-	0	-	0	-	0	-	0	-	0	-	0	-	0	-	0	-
合計	5,011	100.0	7,602	100.0	2,731	100.0	63	100.0	427	100.0	361	100.0	2,808	100.0	2,834	100.0	21,837	100.0

(東京国税局)

業態 小売数量規模	①一般酒販店		②コンビニエンスストア		③スーパーマーケット		④百貨店		⑤量販店 (ディスカウントストア等)		⑥業務用卸主体店		⑦ホームセンター ・ドラッグストア		⑧その他		合計	
	販売場数	構成比	販売場数	構成比	販売場数	構成比	販売場数	構成比	販売場数	構成比	販売場数	構成比	販売場数	構成比	販売場数	構成比	販売場数	構成比
5ki以下	2,740	54.9	1,116	8.1	236	4.6	24	27.3	86	14.9	246	38.3	372	12.7	3,730	79.9	8,550	26.0
5ki超 10ki以下	720	14.4	824	5.9	107	2.1	4	4.5	33	5.7	58	9.0	220	7.5	268	5.7	2,234	6.8
10ki超 20ki以下	527	10.6	4,419	31.9	182	3.6	7	8.0	27	4.7	51	7.9	432	14.7	194	4.2	5,839	17.8
20ki超 30ki以下	242	4.8	4,879	35.2	172	3.4	5	5.7	23	4.0	35	5.4	301	10.3	103	2.2	5,760	17.5
30ki超 40ki以下	119	2.4	1,906	13.8	217	4.3	7	8.0	20	3.5	22	3.4	275	9.4	64	1.4	2,630	8.0
40ki超 50ki以下	103	2.1	489	3.5	273	5.4	0	-	19	3.3	16	2.5	241	8.2	32	0.7	1,173	3.6
50ki超 60ki以下	75	1.5	127	0.9	326	6.4	1	1.1	11	1.9	19	3.0	205	7.0	29	0.6	793	2.4
60ki超 80ki以下	86	1.7	60	0.4	646	12.7	5	5.7	22	3.8	21	3.3	331	11.3	29	0.6	1,200	3.7
80ki超 100ki以下	38	0.8	17	0.1	438	8.6	1	1.1	18	3.1	13	2.0	227	7.7	26	0.6	778	2.4
100ki超 200ki以下	107	2.1	10	0.1	1,140	22.4	7	8.0	121	20.9	54	8.4	280	9.6	70	1.5	1,789	5.4
200ki超 300ki以下	88	1.8	2	0.0	543	10.7	13	14.8	55	9.5	22	3.4	24	0.8	46	1.0	793	2.4
300ki超 500ki以下	85	1.7	0	-	481	9.5	5	5.7	76	13.1	22	3.4	17	0.6	35	0.7	721	2.2
500ki超 1,000ki以下	43	0.9	2	0.0	282	5.5	4	4.5	55	9.5	31	4.8	4	0.1	23	0.5	444	1.4
1,000ki超 2,000ki以下	10	0.2	0	-	44	0.9	2	2.3	9	1.6	17	2.6	2	0.1	9	0.2	93	0.3
2,000ki超 3,000ki以下	4	0.1	0	-	1	0.0	2	2.3	3	0.5	5	0.8	0	-	3	0.1	18	0.1
3,000ki超 5,000ki以下	4	0.1	0	-	0	-	0	-	0	-	8	1.2	0	-	2	0.0	14	0.0
5,000ki超 10,000ki以下	1	0.0	0	-	0	-	1	1.1	1	0.2	3	0.5	0	-	3	0.1	9	0.0
10,000ki超	0	-	0	-	0	-	0	-	0	-	0	-	0	-	4	0.1	4	0.0
合計	4,992	100.0	13,851	100.0	5,088	100.0	88	100.0	579	100.0	643	100.0	2,931	100.0	4,670	100.0	32,842	100.0

1-2-2 小売数量規模別販売場数(3)

(金沢国税局)

業態 小売数量規模	①一般酒販店		②コンビニエンスストア		③スーパーマーケット		④百貨店		⑤量販店 (ディスカウントストア等)		⑥業務用卸主体店		⑦ホームセンター ・ドラッグストア		⑧その他		合計	
	販売場数	構成比	販売場数	構成比	販売場数	構成比	販売場数	構成比	販売場数	構成比	販売場数	構成比	販売場数	構成比	販売場数	構成比	販売場数	構成比
5ki以下	623	60.9	47	3.8	20	4.4	4	50.0	10	11.9	28	28.9	70	9.9	657	81.6	1,459	33.1
5ki超 10ki以下	177	17.3	138	11.2	14	3.1	0	-	2	2.4	9	9.3	23	3.2	65	8.1	428	9.7
10ki超 20ki以下	102	10.0	836	68.0	17	3.7	0	-	3	3.6	14	14.4	51	7.2	36	4.5	1,059	24.0
20ki超 30ki以下	42	4.1	189	15.4	24	5.2	0	-	1	1.2	12	12.4	57	8.0	18	2.2	343	7.8
30ki超 40ki以下	24	2.3	19	1.5	36	7.9	0	-	2	2.4	5	5.2	56	7.9	1	0.1	143	3.2
40ki超 50ki以下	17	1.7	0	-	36	7.9	0	-	1	1.2	4	4.1	57	8.0	6	0.7	121	2.7
50ki超 60ki以下	10	1.0	0	-	28	6.1	1	12.5	2	2.4	3	3.1	46	6.5	6	0.7	96	2.2
60ki超 80ki以下	12	1.2	0	-	56	12.2	0	-	4	4.8	1	1.0	98	13.8	9	1.1	180	4.1
80ki超 100ki以下	8	0.8	0	-	52	11.4	1	12.5	3	3.6	3	3.1	103	14.5	1	0.1	171	3.9
100ki超 200ki以下	3	0.3	1	0.1	116	25.3	1	12.5	5	6.0	3	3.1	124	17.5	2	0.2	255	5.8
200ki超 300ki以下	2	0.2	0	-	40	8.7	1	12.5	7	8.3	6	6.2	11	1.6	0	-	67	1.5
300ki超 500ki以下	3	0.3	0	-	15	3.3	0	-	14	16.7	6	6.2	10	1.4	0	-	48	1.1
500ki超 1,000ki以下	0	-	0	-	4	0.9	0	-	26	31.0	1	1.0	3	0.4	2	0.2	36	0.8
1,000ki超 2,000ki以下	0	-	0	-	0	-	0	-	4	4.8	2	2.1	0	-	1	0.1	7	0.2
2,000ki超 3,000ki以下	0	-	0	-	0	-	0	-	0	-	0	-	0	-	0	-	0	-
3,000ki超 5,000ki以下	0	-	0	-	0	-	0	-	0	-	0	-	0	-	0	-	0	-
5,000ki超 10,000ki以下	0	-	0	-	0	-	0	-	0	-	0	-	0	-	0	-	0	-
10,000ki超	0	-	0	-	0	-	0	-	0	-	0	-	0	-	1	0.1	1	0.0
合計	1,023	100.0	1,230	100.0	458	100.0	8	100.0	84	100.0	97	100.0	709	100.0	805	100.0	4,414	100.0

(名古屋国税局)

業態 小売数量規模	①一般酒販店		②コンビニエンスストア		③スーパーマーケット		④百貨店		⑤量販店 (ディスカウントストア等)		⑥業務用卸主体店		⑦ホームセンター ・ドラッグストア		⑧その他		合計	
	販売場数	構成比	販売場数	構成比	販売場数	構成比	販売場数	構成比	販売場数	構成比	販売場数	構成比	販売場数	構成比	販売場数	構成比	販売場数	構成比
5ki以下	1,713	58.6	419	6.3	151	7.0	5	18.5	21	5.8	110	33.4	252	10.2	1,917	84.3	4,588	26.7
5ki超 10ki以下	463	15.8	650	9.7	109	5.1	6	22.2	5	1.4	34	10.3	160	6.5	114	5.0	1,541	9.0
10ki超 20ki以下	335	11.5	3,994	59.9	117	5.4	4	14.8	8	2.2	42	12.8	318	12.9	95	4.2	4,913	28.6
20ki超 30ki以下	125	4.3	1,410	21.1	92	4.3	2	7.4	5	1.4	25	7.6	305	12.4	43	1.9	2,007	11.7
30ki超 40ki以下	82	2.8	163	2.4	82	3.8	0	-	15	4.2	18	5.5	269	10.9	22	1.0	651	3.8
40ki超 50ki以下	46	1.6	23	0.3	78	3.6	2	7.4	19	5.3	15	4.6	204	8.3	12	0.5	399	2.3
50ki超 60ki以下	29	1.0	4	0.1	78	3.6	1	3.7	11	3.1	7	2.1	194	7.9	10	0.4	334	1.9
60ki超 80ki以下	30	1.0	2	0.0	197	9.2	1	3.7	17	4.7	10	3.0	325	13.2	21	0.9	603	3.5
80ki超 100ki以下	22	0.8	1	0.0	208	9.7	0	-	16	4.4	6	1.8	161	6.5	8	0.4	422	2.5
100ki超 200ki以下	39	1.3	1	0.0	597	27.8	3	11.1	23	6.4	23	7.0	204	8.3	14	0.6	904	5.3
200ki超 300ki以下	12	0.4	0	-	232	10.8	1	3.7	39	10.8	11	3.3	50	2.0	9	0.4	354	2.1
300ki超 500ki以下	12	0.4	0	-	152	7.1	1	3.7	94	26.1	10	3.0	19	0.8	2	0.1	290	1.7
500ki超 1,000ki以下	11	0.4	0	-	52	2.4	1	3.7	86	23.9	10	3.0	1	0.0	3	0.1	164	1.0
1,000ki超 2,000ki以下	3	0.1	0	-	2	0.1	0	-	0	-	4	1.2	0	-	1	0.0	10	0.1
2,000ki超 3,000ki以下	0	-	0	-	0	-	0	-	1	0.3	2	0.6	0	-	0	-	3	0.0
3,000ki超 5,000ki以下	0	-	0	-	0	-	0	-	0	-	1	0.3	0	-	2	0.1	3	0.0
5,000ki超 10,000ki以下	0	-	0	-	0	-	0	-	0	-	0	-	0	-	0	-	0	-
10,000ki超	0	-	0	-	0	-	0	-	0	-	1	0.3	0	-	0	-	1	0.0
合計	2,922	100.0	6,667	100.0	2,147	100.0	27	100.0	360	100.0	329	100.0	2,462	100.0	2,273	100.0	17,187	100.0

## 1-2-2 小売数量規模別販売場数(4)

(大阪国税局)

業態 小売数量規模	①一般酒販店		②コンビニエンスストア		③スーパーマーケット		④百貨店		⑤量販店 (ディスカウントストア等)		⑥業務用卸主体店		⑦ホームセンター ・ドラッグストア		⑧その他		合計	
	販売場数	構成比	販売場数	構成比	販売場数	構成比	販売場数	構成比	販売場数	構成比	販売場数	構成比	販売場数	構成比	販売場数	構成比	販売場数	構成比
5ki以下	3,188	54.4	494	6.3	138	4.2	6	10.2	41	10.0	144	32.7	256	11.8	2,270	78.5	6,537	28.6
5ki超 10ki以下	1,020	17.4	558	7.2	60	1.8	2	3.4	12	2.9	38	8.6	190	8.8	137	4.7	2,017	8.8
10ki超 20ki以下	725	12.4	3,780	48.6	147	4.5	8	13.6	12	2.9	40	9.1	314	14.5	116	4.0	5,142	22.5
20ki超 30ki以下	257	4.4	2,229	28.6	168	5.2	2	3.4	10	2.4	24	5.4	249	11.5	67	2.3	3,006	13.2
30ki超 40ki以下	160	2.7	559	7.2	149	4.6	3	5.1	11	2.7	23	5.2	195	9.0	33	1.1	1,133	5.0
40ki超 50ki以下	113	1.9	117	1.5	158	4.9	2	3.4	8	1.9	16	3.6	161	7.4	25	0.9	600	2.6
50ki超 60ki以下	62	1.1	26	0.3	165	5.1	6	10.2	7	1.7	10	2.3	140	6.5	22	0.8	438	1.9
60ki超 80ki以下	69	1.2	10	0.1	304	9.4	2	3.4	15	3.6	18	4.1	180	8.3	48	1.7	646	2.8
80ki超 100ki以下	46	0.8	4	0.1	268	8.3	4	6.8	8	1.9	11	2.5	89	4.1	23	0.8	453	2.0
100ki超 200ki以下	82	1.4	4	0.1	813	25.0	6	10.2	59	14.3	43	9.8	276	12.7	65	2.2	1,348	5.9
200ki超 300ki以下	31	0.5	0	-	428	13.2	7	11.9	46	11.2	25	5.7	79	3.6	33	1.1	649	2.8
300ki超 500ki以下	39	0.7	0	-	320	9.9	4	6.8	89	21.6	14	3.2	21	1.0	39	1.3	526	2.3
500ki超 1,000ki以下	53	0.9	0	-	110	3.4	3	5.1	79	19.2	17	3.9	19	0.9	7	0.2	288	1.3
1,000ki超 2,000ki以下	8	0.1	0	-	20	0.6	4	6.8	12	2.9	7	1.6	0	-	5	0.2	56	0.2
2,000ki超 3,000ki以下	2	0.0	1	0.0	0	-	0	-	1	0.2	8	1.8	0	-	1	0.0	13	0.1
3,000ki超 5,000ki以下	0	-	0	-	0	-	0	-	1	0.2	2	0.5	0	-	0	-	3	0.0
5,000ki超 10,000ki以下	0	-	0	-	0	-	0	-	0	-	1	0.2	0	-	0	-	1	0.0
10,000ki超	0	-	0	-	0	-	0	-	1	0.2	0	-	0	-	0	-	1	0.0
合計	5,855	100.0	7,782	100.0	3,248	100.0	59	100.0	412	100.0	441	100.0	2,169	100.0	2,891	100.0	22,857	100.0

(広島国税局)

業態 小売数量規模	①一般酒販店		②コンビニエンスストア		③スーパーマーケット		④百貨店		⑤量販店 (ディスカウントストア等)		⑥業務用卸主体店		⑦ホームセンター ・ドラッグストア		⑧その他		合計	
	販売場数	構成比	販売場数	構成比	販売場数	構成比	販売場数	構成比	販売場数	構成比	販売場数	構成比	販売場数	構成比	販売場数	構成比	販売場数	構成比
5ki以下	1,675	67.8	202	6.7	152	10.4	9	23.1	30	12.8	58	35.8	87	8.7	1,237	83.8	3,450	34.9
5ki超 10ki以下	283	11.4	279	9.2	82	5.6	6	15.4	6	2.6	22	13.6	61	6.1	100	6.8	839	8.5
10ki超 20ki以下	203	8.2	1,628	53.6	82	5.6	5	12.8	2	0.9	26	16.0	80	8.0	46	3.1	2,072	21.0
20ki超 30ki以下	88	3.6	782	25.7	79	5.4	2	5.1	6	2.6	17	10.5	74	7.4	16	1.1	1,064	10.8
30ki超 40ki以下	39	1.6	123	4.1	68	4.6	0	-	5	2.1	5	3.1	63	6.3	4	0.3	307	3.1
40ki超 50ki以下	35	1.4	12	0.4	78	5.3	4	10.3	6	2.6	9	5.6	71	7.1	10	0.7	225	2.3
50ki超 60ki以下	25	1.0	7	0.2	88	6.0	0	-	4	1.7	2	1.2	64	6.4	10	0.7	200	2.0
60ki超 80ki以下	31	1.3	3	0.1	166	11.3	3	7.7	5	2.1	3	1.9	107	10.7	13	0.9	331	3.3
80ki超 100ki以下	11	0.4	0	-	122	8.3	6	15.4	7	3.0	1	0.6	97	9.7	14	0.9	258	2.6
100ki超 200ki以下	39	1.6	0	-	345	23.5	2	5.1	21	9.0	7	4.3	235	23.5	22	1.5	671	6.8
200ki超 300ki以下	19	0.8	0	-	130	8.9	1	2.6	35	15.0	3	1.9	54	5.4	5	0.3	247	2.5
300ki超 500ki以下	11	0.4	0	-	52	3.5	0	-	74	31.6	3	1.9	3	0.3	0	-	143	1.4
500ki超 1,000ki以下	11	0.4	1	0.0	20	1.4	1	2.6	30	12.8	5	3.1	2	0.2	0	-	70	0.7
1,000ki超 2,000ki以下	2	0.1	0	-	2	0.1	0	-	3	1.3	1	0.6	0	-	0	-	8	0.1
2,000ki超 3,000ki以下	0	-	0	-	0	-	0	-	0	-	0	-	0	-	0	-	0	-
3,000ki超 5,000ki以下	0	-	0	-	0	-	0	-	0	-	0	-	0	-	0	-	0	-
5,000ki超 10,000ki以下	0	-	0	-	0	-	0	-	0	-	0	-	0	-	0	-	0	-
10,000ki超	0	-	0	-	0	-	0	-	0	-	0	-	0	-	0	-	0	-
合計	2,472	100.0	3,037	100.0	1,466	100.0	39	100.0	234	100.0	162	100.0	998	100.0	1,477	100.0	9,885	100.0

1-2-2 小売数量規模別販売場数(5)

(高松国税局)

業態 小売数量規模	①一般酒販店		②コンビニエンスストア		③スーパーマーケット		④百貨店		⑤量販店 (ディスカウントストア等)		⑥業務用卸主体店		⑦ホームセンター ・ドラッグストア		⑧その他		合計	
	販売場数	構成比	販売場数	構成比	販売場数	構成比	販売場数	構成比	販売場数	構成比	販売場数	構成比	販売場数	構成比	販売場数	構成比	販売場数	構成比
5ki以下	1,020	68.5	127	8.2	49	6.7	1	11.1	23	16.2	21	22.8	74	12.5	664	80.1	1,979	36.4
5ki超 10ki以下	200	13.4	300	19.4	44	6.0	1	11.1	4	2.8	12	13.0	13	2.2	64	7.7	638	11.7
10ki超 20ki以下	117	7.9	967	62.5	83	11.3	2	22.2	2	1.4	11	12.0	56	9.4	34	4.1	1,272	23.4
20ki超 30ki以下	45	3.0	138	8.9	47	6.4	1	11.1	5	3.5	10	10.9	54	9.1	19	2.3	319	5.9
30ki超 40ki以下	24	1.6	11	0.7	42	5.7	0	-	3	2.1	2	2.2	69	11.6	7	0.8	158	2.9
40ki超 50ki以下	18	1.2	3	0.2	32	4.4	1	11.1	0	-	3	3.3	42	7.1	8	1.0	107	2.0
50ki超 60ki以下	13	0.9	2	0.1	33	4.5	0	-	0	-	7	7.6	39	6.6	7	0.8	101	1.9
60ki超 80ki以下	17	1.1	0	-	60	8.2	1	11.1	6	4.2	4	4.3	58	9.8	9	1.1	155	2.9
80ki超 100ki以下	10	0.7	0	-	48	6.5	0	-	3	2.1	4	4.3	30	5.1	5	0.6	100	1.8
100ki超 200ki以下	18	1.2	0	-	157	21.4	2	22.2	18	12.7	10	10.9	130	21.9	9	1.1	344	6.3
200ki超 300ki以下	4	0.3	0	-	91	12.4	0	-	28	19.7	3	3.3	23	3.9	1	0.1	150	2.8
300ki超 500ki以下	1	0.1	0	-	45	6.1	0	-	32	22.5	3	3.3	6	1.0	0	-	87	1.6
500ki超 1,000ki以下	1	0.1	0	-	4	0.5	0	-	17	12.0	1	1.1	0	-	2	0.2	25	0.5
1,000ki超 2,000ki以下	0	-	0	-	0	-	0	-	1	0.7	1	1.1	0	-	0	-	2	0.0
2,000ki超 3,000ki以下	0	-	0	-	0	-	0	-	0	-	0	-	0	-	0	-	0	-
3,000ki超 5,000ki以下	0	-	0	-	0	-	0	-	0	-	0	-	0	-	0	-	0	-
5,000ki超 10,000ki以下	0	-	0	-	0	-	0	-	0	-	0	-	0	-	0	-	0	-
10,000ki超	0	-	0	-	0	-	0	-	0	-	0	-	0	-	0	-	0	-
合計	1,488	100.0	1,548	100.0	735	100.0	9	100.0	142	100.0	92	100.0	594	100.0	829	100.0	5,437	100.0

(福岡国税局)

業態 小売数量規模	①一般酒販店		②コンビニエンスストア		③スーパーマーケット		④百貨店		⑤量販店 (ディスカウントストア等)		⑥業務用卸主体店		⑦ホームセンター ・ドラッグストア		⑧その他		合計	
	販売場数	構成比	販売場数	構成比	販売場数	構成比	販売場数	構成比	販売場数	構成比	販売場数	構成比	販売場数	構成比	販売場数	構成比	販売場数	構成比
5ki以下	1,192	63.3	229	7.5	86	7.6	7	22.6	20	6.0	54	26.0	100	13.2	1,015	83.3	2,703	31.3
5ki超 10ki以下	240	12.8	366	11.9	50	4.4	2	6.5	3	0.9	13	6.3	84	11.1	70	5.7	828	9.6
10ki超 20ki以下	178	9.5	1,584	51.5	65	5.7	9	29.0	5	1.5	24	11.5	60	7.9	43	3.5	1,968	22.8
20ki超 30ki以下	68	3.6	702	22.8	72	6.3	2	6.5	9	2.7	19	9.1	36	4.8	22	1.8	930	10.8
30ki超 40ki以下	51	2.7	159	5.2	48	4.2	0	-	7	2.1	19	9.1	14	1.9	13	1.1	311	3.6
40ki超 50ki以下	19	1.0	26	0.8	46	4.1	0	-	7	2.1	5	2.4	13	1.7	7	0.6	123	1.4
50ki超 60ki以下	16	0.9	4	0.1	49	4.3	1	3.2	8	2.4	1	0.5	11	1.5	6	0.5	96	1.1
60ki超 80ki以下	41	2.2	1	0.0	110	9.7	1	3.2	7	2.1	6	2.9	25	3.3	15	1.2	206	2.4
80ki超 100ki以下	18	1.0	0	-	94	8.3	2	6.5	6	1.8	5	2.4	51	6.8	6	0.5	182	2.1
100ki超 200ki以下	36	1.9	0	-	318	28.0	2	6.5	57	17.0	36	17.3	324	42.9	15	1.2	788	9.1
200ki超 300ki以下	10	0.5	1	0.0	113	10.0	1	3.2	71	21.2	9	4.3	35	4.6	3	0.2	243	2.8
300ki超 500ki以下	8	0.4	0	-	62	5.5	4	12.9	87	26.0	9	4.3	2	0.3	1	0.1	173	2.0
500ki超 1,000ki以下	3	0.2	0	-	20	1.8	0	-	47	14.0	6	2.9	0	-	2	0.2	78	0.9
1,000ki超 2,000ki以下	1	0.1	1	0.0	1	0.1	0	-	1	0.3	1	0.5	0	-	1	0.1	6	0.1
2,000ki超 3,000ki以下	1	0.1	0	-	0	-	0	-	0	-	1	0.5	0	-	0	-	2	0.0
3,000ki超 5,000ki以下	0	-	0	-	0	-	0	-	0	-	0	-	0	-	0	-	0	-
5,000ki超 10,000ki以下	0	-	0	-	0	-	0	-	0	-	0	-	0	-	0	-	0	-
10,000ki超	0	-	0	-	0	-	0	-	0	-	0	-	0	-	0	-	0	-
合計	1,882	100.0	3,073	100.0	1,134	100.0	31	100.0	335	100.0	208	100.0	755	100.0	1,219	100.0	8,637	100.0

1-2-2 小売数量規模別販売場数(6)

(熊本国税局)

業態 小売数量規模	①一般酒販店		②コンビニエンスストア		③スーパーマーケット		④百貨店		⑤量販店 (ディスカウントストア等)		⑥業務用卸主体店		⑦ホームセンター ・ドラッグストア		⑧その他		合計	
	販売場数	構成比	販売場数	構成比	販売場数	構成比	販売場数	構成比	販売場数	構成比	販売場数	構成比	販売場数	構成比	販売場数	構成比	販売場数	構成比
5ki以下	1,637	67.7	229	9.2	67	6.4	7	41.2	16	5.9	34	22.5	84	10.6	1,104	79.5	3,178	37.1
5ki超 10ki以下	317	13.1	331	13.4	39	3.7	0	-	4	1.5	16	10.6	45	5.7	130	9.4	882	10.3
10ki超 20ki以下	178	7.4	1,369	55.3	54	5.1	2	11.8	2	0.7	17	11.3	66	8.4	59	4.3	1,747	20.4
20ki超 30ki以下	101	4.2	460	18.6	75	7.1	2	11.8	10	3.7	18	11.9	36	4.6	24	1.7	726	8.5
30ki超 40ki以下	41	1.7	65	2.6	93	8.8	0	-	10	3.7	8	5.3	22	2.8	16	1.2	255	3.0
40ki超 50ki以下	28	1.2	14	0.6	80	7.6	0	-	7	2.6	5	3.3	15	1.9	9	0.6	158	1.8
50ki超 60ki以下	24	1.0	4	0.2	66	6.3	0	-	5	1.8	7	4.6	7	0.9	7	0.5	120	1.4
60ki超 80ki以下	28	1.2	3	0.1	138	13.1	2	11.8	8	2.9	5	3.3	27	3.4	9	0.6	220	2.6
80ki超 100ki以下	17	0.7	1	0.0	97	9.2	0	-	6	2.2	6	4.0	39	4.9	5	0.4	171	2.0
100ki超 200ki以下	25	1.0	1	0.0	217	20.6	0	-	63	23.2	24	15.9	363	45.9	13	0.9	706	8.2
200ki超 300ki以下	14	0.6	0	-	81	7.7	0	-	59	21.7	3	2.0	65	8.2	3	0.2	225	2.6
300ki超 500ki以下	2	0.1	0	-	36	3.4	4	23.5	65	23.9	5	3.3	16	2.0	3	0.2	131	1.5
500ki超 1,000ki以下	5	0.2	0	-	10	0.9	0	-	16	5.9	3	2.0	5	0.6	5	0.4	44	0.5
1,000ki超 2,000ki以下	0	-	0	-	0	-	0	-	0	-	0	-	0	-	0	-	0	-
2,000ki超 3,000ki以下	0	-	0	-	0	-	0	-	1	0.4	0	-	0	-	0	-	1	0.0
3,000ki超 5,000ki以下	0	-	0	-	0	-	0	-	0	-	0	-	0	-	1	0.1	1	0.0
5,000ki超 10,000ki以下	0	-	0	-	0	-	0	-	0	-	0	-	0	-	0	-	0	-
10,000ki超	0	-	0	-	0	-	0	-	0	-	0	-	0	-	0	-	0	-
合計	2,417	100.0	2,477	100.0	1,053	100.0	17	100.0	272	100.0	151	100.0	790	100.0	1,388	100.0	8,565	100.0

(沖縄国税事務所)

業態 小売数量規模	①一般酒販店		②コンビニエンスストア		③スーパーマーケット		④百貨店		⑤量販店 (ディスカウントストア等)		⑥業務用卸主体店		⑦ホームセンター ・ドラッグストア		⑧その他		合計	
	販売場数	構成比	販売場数	構成比	販売場数	構成比	販売場数	構成比	販売場数	構成比	販売場数	構成比	販売場数	構成比	販売場数	構成比	販売場数	構成比
5ki以下	29	39.7	42	6.1	8	3.1	0	-	4	13.3	12	34.3	6	8.7	666	77.5	767	38.1
5ki超 10ki以下	12	16.4	19	2.8	5	1.9	0	-	0	-	0	-	5	7.2	67	7.8	108	5.4
10ki超 20ki以下	11	15.1	126	18.3	4	1.6	0	-	1	3.3	2	5.7	15	21.7	46	5.4	205	10.2
20ki超 30ki以下	2	2.7	272	39.5	3	1.2	0	-	1	3.3	5	14.3	5	7.2	24	2.8	312	15.5
30ki超 40ki以下	3	4.1	145	21.0	4	1.6	0	-	0	-	2	5.7	7	10.1	8	0.9	169	8.4
40ki超 50ki以下	1	1.4	59	8.6	3	1.2	0	-	0	-	2	5.7	1	1.4	10	1.2	76	3.8
50ki超 60ki以下	2	2.7	16	2.3	3	1.2	0	-	0	-	1	2.9	2	2.9	2	0.2	26	1.3
60ki超 80ki以下	1	1.4	9	1.3	4	1.6	1	100.0	0	-	1	2.9	1	1.4	5	0.6	22	1.1
80ki超 100ki以下	3	4.1	0	-	15	5.8	0	-	1	3.3	3	8.6	1	1.4	1	0.1	24	1.2
100ki超 200ki以下	8	11.0	0	-	79	30.7	0	-	4	13.3	3	8.6	19	27.5	16	1.9	129	6.4
200ki超 300ki以下	0	-	0	-	68	26.5	0	-	5	16.7	2	5.7	3	4.3	5	0.6	83	4.1
300ki超 500ki以下	0	-	0	-	50	19.5	0	-	13	43.3	1	2.9	4	5.8	6	0.7	74	3.7
500ki超 1,000ki以下	1	1.4	0	-	11	4.3	0	-	1	3.3	1	2.9	0	-	3	0.3	17	0.8
1,000ki超 2,000ki以下	0	-	1	0.1	0	-	0	-	0	-	0	-	0	-	0	-	1	0.0
2,000ki超 3,000ki以下	0	-	0	-	0	-	0	-	0	-	0	-	0	-	0	-	0	-
3,000ki超 5,000ki以下	0	-	0	-	0	-	0	-	0	-	0	-	0	-	0	-	0	-
5,000ki超 10,000ki以下	0	-	0	-	0	-	0	-	0	-	0	-	0	-	0	-	0	-
10,000ki超	0	-	0	-	0	-	0	-	0	-	0	-	0	-	0	-	0	-
合計	73	100.0	689	100.0	257	100.0	1	100.0	30	100.0	35	100.0	69	100.0	859	100.0	2,013	100.0

## 1-2-2 小売数量規模別販売場数(7)

(全国合計)

業態 小売数量規模	①一般酒販店		②コンビニエンスストア		③スーパーマーケット		④百貨店		⑤量販店 (ディスカウントストア等)		⑥業務用卸主体店		⑦ホームセンター ・ドラッグストア		⑧その他		合計	
	販売場数	構成比	販売場数	構成比	販売場数	構成比	販売場数	構成比	販売場数	構成比	販売場数	構成比	販売場数	構成比	販売場数	構成比	販売場数	構成比
5ki以下	20,175	60.8	3,788	6.9	1,166	5.6	92	23.8	392	12.3	1,031	34.7	1,915	11.5	18,193	81.5	46,752	30.3
5ki超 10ki以下	4,837	14.6	4,986	9.1	662	3.2	37	9.6	102	3.2	304	10.2	1,081	6.5	1,406	6.3	13,415	8.7
10ki超 20ki以下	3,299	9.9	26,388	47.9	978	4.7	48	12.4	94	2.9	313	10.5	1,919	11.5	869	3.9	33,908	21.9
20ki超 30ki以下	1,348	4.1	14,663	26.6	905	4.4	20	5.2	94	2.9	215	7.2	1,587	9.5	409	1.8	19,241	12.5
30ki超 40ki以下	767	2.3	3,926	7.1	912	4.4	14	3.6	98	3.1	140	4.7	1,402	8.4	198	0.9	7,457	4.8
40ki超 50ki以下	531	1.6	923	1.7	945	4.6	14	3.6	78	2.4	103	3.5	1,284	7.7	141	0.6	4,019	2.6
50ki超 60ki以下	358	1.1	229	0.4	977	4.7	17	4.4	61	1.9	75	2.5	1,134	6.8	113	0.5	2,964	1.9
60ki超 80ki以下	424	1.3	104	0.2	1,978	9.6	25	6.5	106	3.3	96	3.2	1,886	11.3	190	0.9	4,809	3.1
80ki超 100ki以下	236	0.7	25	0.0	1,636	7.9	18	4.7	84	2.6	68	2.3	1,281	7.7	117	0.5	3,465	2.2
100ki超 200ki以下	482	1.5	17	0.0	5,233	25.3	33	8.5	500	15.6	256	8.6	2,584	15.5	330	1.5	9,435	6.1
200ki超 300ki以下	221	0.7	3	0.0	2,675	12.9	28	7.3	436	13.6	107	3.6	426	2.6	140	0.6	4,036	2.6
300ki超 500ki以下	238	0.7	0	-	1,864	9.0	21	5.4	659	20.6	103	3.5	134	0.8	122	0.5	3,141	2.0
500ki超 1,000ki以下	202	0.6	4	0.0	687	3.3	9	2.3	445	13.9	88	3.0	45	0.3	66	0.3	1,546	1.0
1,000ki超 2,000ki以下	28	0.1	2	0.0	80	0.4	7	1.8	37	1.2	41	1.4	3	0.0	23	0.1	221	0.1
2,000ki超 3,000ki以下	8	0.0	1	0.0	1	0.0	2	0.5	6	0.2	18	0.6	0	-	5	0.0	41	0.0
3,000ki超 5,000ki以下	5	0.0	0	-	0	-	0	-	1	0.0	11	0.4	0	-	5	0.0	22	0.0
5,000ki超 10,000ki以下	1	0.0	0	-	0	-	1	0.3	1	0.0	4	0.1	0	-	3	0.0	10	0.0
10,000ki超	0	-	0	-	0	-	0	-	1	0.0	1	0.0	0	-	5	0.0	7	0.0
合計	33,160	100.0	55,059	100.0	20,699	100.0	386	100.0	3,195	100.0	2,974	100.0	16,681	100.0	22,335	100.0	154,489	100.0



1-2-3 酒類売場面積別販売場数(1)

(札幌国税局)

業態 酒類売場面積	①一般酒販店		②コンビニエンスストア		③スーパーマーケット		④百貨店		⑤量販店 (ディスカウントストア等)		⑥業務用卸主体店		⑦ホームセンター ・ドラッグストア		⑧その他		合計	
	販売場数	構成比	販売場数	構成比	販売場数	構成比	販売場数	構成比	販売場数	構成比	販売場数	構成比	販売場数	構成比	販売場数	構成比	販売場数	構成比
10㎡以下	383	42.5	2,037	82.5	93	12.6	2	25.0	17	17.9	30	35.7	160	23.6	579	67.7	3,301	56.6
10㎡超 20㎡以下	203	22.5	292	11.8	111	15.1	1	12.5	5	5.3	10	11.9	101	14.9	89	10.4	812	13.9
20㎡超 30㎡以下	80	8.9	92	3.7	62	8.4	0	-	4	4.2	3	3.6	207	30.5	47	5.5	495	8.5
30㎡超 40㎡以下	75	8.3	22	0.9	60	8.1	0	-	10	10.5	10	11.9	44	6.5	28	3.3	249	4.3
40㎡超 50㎡以下	32	3.6	4	0.2	49	6.6	0	-	7	7.4	7	8.3	38	5.6	13	1.5	150	2.6
50㎡超 100㎡以下	89	9.9	7	0.3	148	20.1	1	12.5	24	25.3	13	15.5	122	18.0	47	5.5	451	7.7
100㎡超	39	4.3	15	0.6	214	29.0	4	50.0	28	29.5	11	13.1	7	1.0	52	6.1	370	6.3
合計	901	100.0	2,469	100.0	737	100.0	8	100.0	95	100.0	84	100.0	679	100.0	855	100.0	5,828	100.0
1場あたり酒類売場面積(㎡)	28.8		8.3		99.9		81.7		94.9		46.7		40.7		29.3		32.0	

(仙台国税局)

業態 酒類売場面積	①一般酒販店		②コンビニエンスストア		③スーパーマーケット		④百貨店		⑤量販店 (ディスカウントストア等)		⑥業務用卸主体店		⑦ホームセンター ・ドラッグストア		⑧その他		合計	
	販売場数	構成比	販売場数	構成比	販売場数	構成比	販売場数	構成比	販売場数	構成比	販売場数	構成比	販売場数	構成比	販売場数	構成比	販売場数	構成比
10㎡以下	1,145	37.4	2,650	76.7	128	9.2	13	48.1	36	19.7	63	38.2	207	12.5	977	65.6	5,219	45.7
10㎡超 20㎡以下	718	23.5	558	16.2	71	5.1	0	-	11	6.0	24	14.5	250	15.1	144	9.7	1,776	15.5
20㎡超 30㎡以下	384	12.5	138	4.0	82	5.9	0	-	5	2.7	12	7.3	608	36.8	82	5.5	1,311	11.5
30㎡超 40㎡以下	249	8.1	33	1.0	65	4.7	1	3.7	9	4.9	9	5.5	84	5.1	44	3.0	494	4.3
40㎡超 50㎡以下	140	4.6	23	0.7	64	4.6	0	-	6	3.3	5	3.0	350	21.2	32	2.1	620	5.4
50㎡超 100㎡以下	274	9.0	15	0.4	332	23.8	6	22.2	24	13.1	21	12.7	94	5.7	99	6.6	865	7.6
100㎡超	151	4.9	36	1.0	654	46.8	7	25.9	92	50.3	31	18.8	61	3.7	111	7.5	1,143	10.0
合計	3,061	100.0	3,453	100.0	1,396	100.0	27	100.0	183	100.0	165	100.0	1,654	100.0	1,489	100.0	11,428	100.0
1場あたり酒類売場面積(㎡)	34.1		9.7		130.8		157.6		138.3		94.4		39.8		60.4		45.6	

(関東信越国税局)

業態 酒類売場面積	①一般酒販店		②コンビニエンスストア		③スーパーマーケット		④百貨店		⑤量販店 (ディスカウントストア等)		⑥業務用卸主体店		⑦ホームセンター ・ドラッグストア		⑧その他		合計	
	販売場数	構成比	販売場数	構成比	販売場数	構成比	販売場数	構成比	販売場数	構成比	販売場数	構成比	販売場数	構成比	販売場数	構成比	販売場数	構成比
10㎡以下	1,223	29.8	4,943	75.5	247	9.8	23	46.9	70	18.4	72	32.9	601	21.8	1,499	66.4	8,678	46.1
10㎡超 20㎡以下	926	22.6	998	15.2	209	8.3	1	2.0	40	10.5	34	15.5	1,138	41.4	245	10.9	3,591	19.1
20㎡超 30㎡以下	563	13.7	287	4.4	149	5.9	1	2.0	27	7.1	21	9.6	666	24.2	89	3.9	1,803	9.6
30㎡超 40㎡以下	463	11.3	84	1.3	182	7.2	2	4.1	15	3.9	12	5.5	91	3.3	76	3.4	925	4.9
40㎡超 50㎡以下	257	6.3	54	0.8	128	5.1	3	6.1	23	6.1	11	5.0	86	3.1	51	2.3	613	3.3
50㎡超 100㎡以下	460	11.2	40	0.6	662	26.2	9	18.4	74	19.5	31	14.2	68	2.5	121	5.4	1,465	7.8
100㎡超	213	5.2	140	2.1	952	37.6	10	20.4	131	34.5	38	17.4	102	3.7	175	7.8	1,761	9.3
合計	4,105	100.0	6,546	100.0	2,529	100.0	49	100.0	380	100.0	219	100.0	2,752	100.0	2,256	100.0	18,836	100.0
1場あたり酒類売場面積(㎡)	41.9		12.1		163.9		72.4		170.9		92.4		30.5		72.3		53.2	

1-2-3 酒類売場面積別販売場数(2)

(東京国税局)

業態 酒類売場面積	①一般酒販店		②コンビニエンスストア		③スーパーマーケット		④百貨店		⑤量販店 (ディスカウントストア等)		⑥業務用卸主体店		⑦ホームセンター ・ドラッグストア		⑧その他		合計	
	販売場数	構成比	販売場数	構成比	販売場数	構成比	販売場数	構成比	販売場数	構成比	販売場数	構成比	販売場数	構成比	販売場数	構成比	販売場数	構成比
10㎡以下	1,100	28.0	8,683	76.3	1,690	36.1	23	36.5	99	20.5	83	24.0	997	34.9	2,108	61.8	14,783	54.4
10㎡超 20㎡以下	817	20.8	1,873	16.5	509	10.9	3	4.8	65	13.5	58	16.8	1,018	35.7	412	12.1	4,755	17.5
20㎡超 30㎡以下	583	14.8	450	4.0	409	8.7	3	4.8	46	9.5	35	10.1	544	19.1	211	6.2	2,281	8.4
30㎡超 40㎡以下	420	10.7	157	1.4	297	6.3	2	3.2	33	6.8	18	5.2	148	5.2	133	3.9	1,208	4.4
40㎡超 50㎡以下	262	6.7	49	0.4	257	5.5	4	6.3	17	3.5	17	4.9	49	1.7	103	3.0	758	2.8
50㎡超 100㎡以下	509	13.0	72	0.6	885	18.9	13	20.6	108	22.4	48	13.9	65	2.3	209	6.1	1,909	7.0
100㎡超	236	6.0	102	0.9	631	13.5	15	23.8	114	23.7	87	25.1	34	1.2	237	6.9	1,456	5.4
合計	3,927	100.0	11,386	100.0	4,678	100.0	63	100.0	482	100.0	346	100.0	2,855	100.0	3,413	100.0	27,150	100.0
1場あたり酒類売場面積(㎡)	96.5		12.0		59.5		92.2		79.9		190.9		18.6		82.8		45.7	

(金沢国税局)

業態 酒類売場面積	①一般酒販店		②コンビニエンスストア		③スーパーマーケット		④百貨店		⑤量販店 (ディスカウントストア等)		⑥業務用卸主体店		⑦ホームセンター ・ドラッグストア		⑧その他		合計	
	販売場数	構成比	販売場数	構成比	販売場数	構成比	販売場数	構成比	販売場数	構成比	販売場数	構成比	販売場数	構成比	販売場数	構成比	販売場数	構成比
10㎡以下	236	31.1	737	75.6	43	13.8	4	66.7	7	10.8	10	17.9	50	7.1	422	72.4	1,509	43.7
10㎡超 20㎡以下	174	22.9	162	16.6	44	14.1	1	16.7	1	1.5	16	28.6	331	47.3	70	12.0	799	23.1
20㎡超 30㎡以下	120	15.8	37	3.8	48	15.4	0	-	1	1.5	3	5.4	75	10.7	34	5.8	318	9.2
30㎡超 40㎡以下	92	12.1	14	1.4	44	14.1	0	-	3	4.6	5	8.9	107	15.3	13	2.2	278	8.0
40㎡超 50㎡以下	47	6.2	7	0.7	28	9.0	0	-	3	4.6	4	7.1	48	6.9	12	2.1	149	4.3
50㎡超 100㎡以下	68	9.0	5	0.5	64	20.6	0	-	10	15.4	5	8.9	75	10.7	21	3.6	248	7.2
100㎡超	22	2.9	13	1.3	40	12.9	1	16.7	40	61.5	13	23.2	14	2.0	11	1.9	154	4.5
合計	759	100.0	975	100.0	311	100.0	6	100.0	65	100.0	56	100.0	700	100.0	583	100.0	3,455	100.0
1場あたり酒類売場面積(㎡)	30.7		10.6		93.0		31.5		178.7		197.5		32.1		16.1		33.9	

(名古屋国税局)

業態 酒類売場面積	①一般酒販店		②コンビニエンスストア		③スーパーマーケット		④百貨店		⑤量販店 (ディスカウントストア等)		⑥業務用卸主体店		⑦ホームセンター ・ドラッグストア		⑧その他		合計	
	販売場数	構成比	販売場数	構成比	販売場数	構成比	販売場数	構成比	販売場数	構成比	販売場数	構成比	販売場数	構成比	販売場数	構成比	販売場数	構成比
10㎡以下	547	23.7	3,985	75.3	383	19.9	2	11.8	17	5.0	52	27.8	434	18.8	1,099	67.6	6,519	46.6
10㎡超 20㎡以下	515	22.3	870	16.4	228	11.9	1	5.9	4	1.2	30	16.0	802	34.8	178	10.9	2,628	18.8
20㎡超 30㎡以下	355	15.4	264	5.0	158	8.2	0	-	6	1.8	15	8.0	324	14.1	55	3.4	1,177	8.4
30㎡超 40㎡以下	280	12.1	81	1.5	223	11.6	1	5.9	10	3.0	11	5.9	351	15.2	45	2.8	1,002	7.2
40㎡超 50㎡以下	178	7.7	30	0.6	166	8.6	1	5.9	6	1.8	12	6.4	177	7.7	56	3.4	626	4.5
50㎡超 100㎡以下	330	14.3	25	0.5	436	22.7	6	35.3	53	15.7	33	17.6	171	7.4	97	6.0	1,151	8.2
100㎡超	102	4.4	39	0.7	327	17.0	6	35.3	241	71.5	34	18.2	44	1.9	96	5.9	889	6.4
合計	2,307	100.0	5,294	100.0	1,921	100.0	17	100.0	337	100.0	187	100.0	2,303	100.0	1,626	100.0	13,992	100.0
1場あたり酒類売場面積(㎡)	37.0		9.8		75.0		78.3		226.8		106.3		29.3		41.2		36.7	

1-2-3 酒類売場面積別販売場数(3)

(大阪国税局)

業態 酒類売場面積	①一般酒販店		②コンビニエンスストア		③スーパーマーケット		④百貨店		⑤量販店 (ディスカウントストア等)		⑥業務用卸主体店		⑦ホームセンター ・ドラッグストア		⑧その他		合計	
	販売場数	構成比	販売場数	構成比	販売場数	構成比	販売場数	構成比	販売場数	構成比	販売場数	構成比	販売場数	構成比	販売場数	構成比	販売場数	構成比
10㎡以下	1,175	25.7	4,726	77.6	574	20.2	8	17.4	37	10.2	50	22.5	738	37.6	1,436	67.2	8,744	47.9
10㎡超 20㎡以下	1,156	25.3	919	15.1	511	18.0	2	4.3	32	8.8	42	18.9	728	37.1	224	10.5	3,614	19.8
20㎡超 30㎡以下	858	18.8	248	4.1	300	10.5	2	4.3	15	4.1	23	10.4	125	6.4	120	5.6	1,691	9.3
30㎡超 40㎡以下	516	11.3	60	1.0	198	7.0	3	6.5	12	3.3	20	9.0	39	2.0	68	3.2	916	5.0
40㎡超 50㎡以下	272	5.9	32	0.5	198	7.0	3	6.5	22	6.0	15	6.8	197	10.0	56	2.6	795	4.4
50㎡超 100㎡以下	409	8.9	35	0.6	535	18.8	19	41.3	79	21.7	30	13.5	98	5.0	113	5.3	1,318	7.2
100㎡超	187	4.1	70	1.1	530	18.6	9	19.6	167	45.9	42	18.9	36	1.8	121	5.7	1,162	6.4
合計	4,573	100.0	6,090	100.0	2,846	100.0	46	100.0	364	100.0	222	100.0	1,961	100.0	2,138	100.0	18,240	100.0
1場あたり酒類売場面積(㎡)	168.1		9.4		103.1		108.7		165.1		121.0		22.0		39.7		73.4	

(広島国税局)

業態 酒類売場面積	①一般酒販店		②コンビニエンスストア		③スーパーマーケット		④百貨店		⑤量販店 (ディスカウントストア等)		⑥業務用卸主体店		⑦ホームセンター ・ドラッグストア		⑧その他		合計	
	販売場数	構成比	販売場数	構成比	販売場数	構成比	販売場数	構成比	販売場数	構成比	販売場数	構成比	販売場数	構成比	販売場数	構成比	販売場数	構成比
10㎡以下	668	36.0	1,756	73.4	218	18.3	8	34.8	25	11.7	38	41.3	306	31.7	765	69.9	3,784	48.3
10㎡超 20㎡以下	416	22.4	431	18.0	144	12.1	1	4.3	6	2.8	12	13.0	241	25.0	112	10.2	1,363	17.4
20㎡超 30㎡以下	248	13.3	106	4.4	122	10.2	2	8.7	6	2.8	8	8.7	75	7.8	44	4.0	611	7.8
30㎡超 40㎡以下	167	9.0	25	1.0	124	10.4	2	8.7	10	4.7	3	3.3	93	9.6	28	2.6	452	5.8
40㎡超 50㎡以下	89	4.8	17	0.7	81	6.8	1	4.3	17	8.0	3	3.3	213	22.1	27	2.5	448	5.7
50㎡超 100㎡以下	182	9.8	19	0.8	235	19.7	6	26.1	62	29.1	9	9.8	30	3.1	55	5.0	598	7.6
100㎡超	88	4.7	38	1.6	270	22.6	3	13.0	87	40.8	19	20.7	7	0.7	63	5.8	575	7.3
合計	1,858	100.0	2,392	100.0	1,194	100.0	23	100.0	213	100.0	92	100.0	965	100.0	1,094	100.0	7,831	100.0
1場あたり酒類売場面積(㎡)	34.1		11.7		119.2		61.3		142.1		115.4		31.5		26.1		42.8	

(高松国税局)

業態 酒類売場面積	①一般酒販店		②コンビニエンスストア		③スーパーマーケット		④百貨店		⑤量販店 (ディスカウントストア等)		⑥業務用卸主体店		⑦ホームセンター ・ドラッグストア		⑧その他		合計	
	販売場数	構成比	販売場数	構成比	販売場数	構成比	販売場数	構成比	販売場数	構成比	販売場数	構成比	販売場数	構成比	販売場数	構成比	販売場数	構成比
10㎡以下	393	35.0	924	72.5	83	13.1	3	37.5	14	10.7	16	25.0	208	36.9	426	68.5	2,067	46.8
10㎡超 20㎡以下	237	21.1	241	18.9	55	8.7	0	-	4	3.1	7	10.9	149	26.5	77	12.4	770	17.4
20㎡超 30㎡以下	172	15.3	62	4.9	37	5.8	0	-	3	2.3	7	10.9	39	6.9	28	4.5	348	7.9
30㎡超 40㎡以下	126	11.2	10	0.8	43	6.8	1	12.5	4	3.1	3	4.7	19	3.4	19	3.1	225	5.1
40㎡超 50㎡以下	59	5.2	3	0.2	39	6.2	2	25.0	20	15.3	2	3.1	139	24.7	12	1.9	276	6.2
50㎡超 100㎡以下	105	9.3	18	1.4	156	24.6	1	12.5	51	38.9	16	25.0	5	0.9	29	4.7	381	8.6
100㎡超	32	2.8	16	1.3	220	34.8	1	12.5	35	26.7	13	20.3	4	0.7	31	5.0	352	8.0
合計	1,124	100.0	1,274	100.0	633	100.0	8	100.0	131	100.0	64	100.0	563	100.0	622	100.0	4,419	100.0
1場あたり酒類売場面積(㎡)	28.9		10.4		160.8		42.3		115.5		126.7		28.5		30.5		46.7	

## 1-2-3 酒類売場面積別販売場数(4)

(福岡国税局)

業態 酒類売場面積	①一般酒販店		②コンビニエンスストア		③スーパーマーケット		④百貨店		⑤量販店 (ディスカウントストア等)		⑥業務用卸主体店		⑦ホームセンター ・ドラッグストア		⑧その他		合計	
	販売場数	構成比	販売場数	構成比	販売場数	構成比	販売場数	構成比	販売場数	構成比	販売場数	構成比	販売場数	構成比	販売場数	構成比	販売場数	構成比
10㎡以下	374	25.6	1,834	74.3	142	13.6	12	50.0	17	5.4	28	24.3	201	36.2	572	68.3	3,180	46.6
10㎡超 20㎡以下	309	21.1	410	16.6	131	12.6	3	12.5	13	4.1	22	19.1	68	12.2	85	10.2	1,041	15.3
20㎡超 30㎡以下	225	15.4	120	4.9	111	10.7	1	4.2	21	6.6	14	12.2	11	2.0	48	5.7	551	8.1
30㎡超 40㎡以下	183	12.5	37	1.5	128	12.3	2	8.3	29	9.2	4	3.5	2	0.4	20	2.4	405	5.9
40㎡超 50㎡以下	128	8.7	11	0.4	119	11.4	0	-	36	11.4	6	5.2	255	45.9	25	3.0	580	8.5
50㎡超 100㎡以下	168	11.5	19	0.8	270	25.9	2	8.3	106	33.5	19	16.5	14	2.5	47	5.6	645	9.5
100㎡超	76	5.2	36	1.5	141	13.5	4	16.7	94	29.7	22	19.1	5	0.9	40	4.8	418	6.1
合計	1,463	100.0	2,467	100.0	1,042	100.0	24	100.0	316	100.0	115	100.0	556	100.0	837	100.0	6,820	100.0
1場あたり酒類売場面積(㎡)	41.3		13.4		86.5		366.3		113.6		127.6		31.0		26.4		41.4	

(熊本国税局)

業態 酒類売場面積	①一般酒販店		②コンビニエンスストア		③スーパーマーケット		④百貨店		⑤量販店 (ディスカウントストア等)		⑥業務用卸主体店		⑦ホームセンター ・ドラッグストア		⑧その他		合計	
	販売場数	構成比	販売場数	構成比	販売場数	構成比	販売場数	構成比	販売場数	構成比	販売場数	構成比	販売場数	構成比	販売場数	構成比	販売場数	構成比
10㎡以下	744	43.5	1,414	76.3	145	16.1	6	40.0	12	4.9	29	34.5	142	21.7	638	69.7	3,130	49.1
10㎡超 20㎡以下	359	21.0	316	17.1	150	16.6	1	6.7	9	3.6	20	23.8	82	12.5	93	10.2	1,030	16.1
20㎡超 30㎡以下	196	11.5	48	2.6	102	11.3	1	6.7	11	4.5	3	3.6	22	3.4	41	4.5	424	6.6
30㎡超 40㎡以下	161	9.4	16	0.9	91	10.1	0	-	21	8.5	5	6.0	16	2.4	30	3.3	340	5.3
40㎡超 50㎡以下	67	3.9	5	0.3	78	8.6	0	-	48	19.4	4	4.8	331	50.5	19	2.1	552	8.7
50㎡超 100㎡以下	138	8.1	19	1.0	197	21.8	4	26.7	91	36.8	15	17.9	33	5.0	52	5.7	549	8.6
100㎡超	45	2.6	34	1.8	139	15.4	3	20.0	55	22.3	8	9.5	29	4.4	43	4.7	356	5.6
合計	1,710	100.0	1,852	100.0	902	100.0	15	100.0	247	100.0	84	100.0	655	100.0	916	100.0	6,381	100.0
1場あたり酒類売場面積(㎡)	34.9		12.5		84.5		62.0		96.2		57.4		41.1		30.7		38.2	

(沖縄国税事務所)

業態 酒類売場面積	①一般酒販店		②コンビニエンスストア		③スーパーマーケット		④百貨店		⑤量販店 (ディスカウントストア等)		⑥業務用卸主体店		⑦ホームセンター ・ドラッグストア		⑧その他		合計	
	販売場数	構成比	販売場数	構成比	販売場数	構成比	販売場数	構成比	販売場数	構成比	販売場数	構成比	販売場数	構成比	販売場数	構成比	販売場数	構成比
10㎡以下	11	19.3	477	90.7	17	9.3	0	-	2	7.1	6	23.1	23	46.9	448	75.3	984	67.2
10㎡超 20㎡以下	10	17.5	31	5.9	38	20.8	0	-	3	10.7	8	30.8	10	20.4	56	9.4	156	10.7
20㎡超 30㎡以下	6	10.5	10	1.9	27	14.8	0	-	4	14.3	1	3.8	8	16.3	28	4.7	84	5.7
30㎡超 40㎡以下	4	7.0	3	0.6	21	11.5	0	-	4	14.3	2	7.7	2	4.1	20	3.4	56	3.8
40㎡超 50㎡以下	4	7.0	0	-	24	13.1	0	-	1	3.6	3	11.5	2	4.1	8	1.3	42	2.9
50㎡超 100㎡以下	16	28.1	1	0.2	40	21.9	0	-	12	42.9	4	15.4	3	6.1	22	3.7	98	6.7
100㎡超	6	10.5	4	0.8	16	8.7	0	-	2	7.1	2	7.7	1	2.0	13	2.2	44	3.0
合計	57	100.0	526	100.0	183	100.0	0	-	28	100.0	26	100.0	49	100.0	595	100.0	1,464	100.0
1場あたり酒類売場面積(㎡)	51.5		5.3		49.3		-		48.6		114.9		20.6		28.4		25.3	

1-2-3 酒類売場面積別販売場数(5)

(全国合計)

業態 酒類売場面積	①一般酒販店		②コンビニエンスストア		③スーパーマーケット		④百貨店		⑤量販店 (ディスカウントストア等)		⑥業務用卸主体店		⑦ホームセンター ・ドラッグストア		⑧その他		合計	
	販売場数	構成比	販売場数	構成比	販売場数	構成比	販売場数	構成比	販売場数	構成比	販売場数	構成比	販売場数	構成比	販売場数	構成比	販売場数	構成比
10㎡以下	7,999	30.9	34,166	76.4	3,763	20.5	104	36.4	353	12.4	477	28.7	4,067	25.9	10,969	66.8	61,898	49.2
10㎡超 20㎡以下	5,840	22.6	7,101	15.9	2,201	12.0	14	4.9	193	6.8	283	17.0	4,918	31.3	1,785	10.9	22,335	17.7
20㎡超 30㎡以下	3,790	14.7	1,862	4.2	1,607	8.7	10	3.5	149	5.2	145	8.7	2,704	17.2	827	5.0	11,094	8.8
30㎡超 40㎡以下	2,736	10.6	542	1.2	1,476	8.0	14	4.9	160	5.6	102	6.1	996	6.3	524	3.2	6,550	5.2
40㎡超 50㎡以下	1,535	5.9	235	0.5	1,231	6.7	14	4.9	206	7.3	89	5.4	1,885	12.0	414	2.5	5,609	4.5
50㎡超 100㎡以下	2,748	10.6	275	0.6	3,960	21.6	67	23.4	694	24.4	244	14.7	778	5.0	912	5.6	9,678	7.7
100㎡超	1,197	4.6	543	1.2	4,134	22.5	63	22.0	1,086	38.2	320	19.3	344	2.2	993	6.0	8,680	6.9
合計	25,845	100.0	44,724	100.0	18,372	100.0	286	100.0	2,841	100.0	1,660	100.0	15,692	100.0	16,424	100.0	125,844	100.0
1場あたり酒類売場面積(㎡)	68.8		11.0		99.9		112.8		138.1		123.4		29.0		50.9		47.9	

1-2-4 酒類売場面積割合別販売場数

業態	札幌国税局		仙台国税局		関東信越国税局		東京国税局		金沢国税局		名古屋国税局		大阪国税局	
	販売場数	構成比	販売場数	構成比	販売場数	構成比	販売場数	構成比	販売場数	構成比	販売場数	構成比	販売場数	構成比
10%未満	4,350	74.6	7,399	64.7	12,729	67.6	19,365	71.3	2,300	66.6	9,731	69.5	11,630	63.8
10%以上20%未満	613	10.5	1,181	10.3	1,718	9.1	2,614	9.6	332	9.6	1,394	10.0	1,504	8.2
20%以上30%未満	238	4.1	585	5.1	771	4.1	880	3.2	132	3.8	438	3.1	662	3.6
30%以上40%未満	164	2.8	446	3.9	619	3.3	652	2.4	91	2.6	333	2.4	597	3.3
40%以上50%未満	71	1.2	327	2.9	410	2.2	460	1.7	75	2.2	347	2.5	495	2.7
50%以上60%未満	82	1.4	326	2.9	518	2.8	566	2.1	99	2.9	330	2.4	638	3.5
60%以上70%未満	51	0.9	226	2.0	414	2.2	495	1.8	76	2.2	298	2.1	553	3.0
70%以上80%未満	52	0.9	172	1.5	318	1.7	382	1.4	54	1.6	212	1.5	391	2.1
80%以上90%未満	41	0.7	124	1.1	251	1.3	325	1.2	54	1.6	207	1.5	365	2.0
90%以上	166	2.8	642	5.6	1,088	5.8	1,411	5.2	242	7.0	702	5.0	1,405	7.7
合計	5,828	100.0	11,428	100.0	18,836	100.0	27,150	100.0	3,455	100.0	13,992	100.0	18,240	100.0

業態	広島国税局		高松国税局		福岡国税局		熊本国税局		沖縄国税事務所		全国合計	
	販売場数	構成比	販売場数	構成比	販売場数	構成比	販売場数	構成比	販売場数	構成比	販売場数	構成比
10%未満	5,177	66.1	2,829	64.0	4,513	66.2	4,136	64.8	1,162	79.4	85,321	67.8
10%以上20%未満	732	9.3	407	9.2	553	8.1	683	10.7	128	8.7	11,859	9.4
20%以上30%未満	308	3.9	191	4.3	242	3.5	314	4.9	47	3.2	4,808	3.8
30%以上40%未満	225	2.9	152	3.4	214	3.1	231	3.6	29	2.0	3,753	3.0
40%以上50%未満	185	2.4	106	2.4	153	2.2	156	2.4	13	0.9	2,798	2.2
50%以上60%未満	212	2.7	129	2.9	212	3.1	183	2.9	20	1.4	3,315	2.6
60%以上70%未満	161	2.1	112	2.5	196	2.9	116	1.8	8	0.5	2,706	2.2
70%以上80%未満	127	1.6	75	1.7	133	2.0	109	1.7	14	1.0	2,039	1.6
80%以上90%未満	126	1.6	65	1.5	132	1.9	75	1.2	7	0.5	1,772	1.4
90%以上	578	7.4	353	8.0	472	6.9	378	5.9	36	2.5	7,473	5.9
合計	7,831	100.0	4,419	100.0	6,820	100.0	6,381	100.0	1,464	100.0	125,844	100.0

## (3)小売数量

## 1-3-1 業態別小売数量

業態	札幌国税局		仙台国税局		関東信越国税局		東京国税局		金沢国税局		名古屋国税局		大阪国税局	
	小売数量	構成比	小売数量	構成比	小売数量	構成比	小売数量	構成比	小売数量	構成比	小売数量	構成比	小売数量	構成比
①一般酒販店	22,942	6.6	76,840	13.4	95,245	9.3	192,233	9.5	10,774	5.7	49,071	6.5	136,782	11.2
②コンビニエンスストア	62,659	17.9	65,213	11.4	125,854	12.3	299,730	14.9	18,502	9.8	106,321	14.2	145,652	11.9
③スーパーマーケット	167,303	47.8	259,001	45.2	464,895	45.4	854,890	42.5	47,695	25.3	282,419	37.6	512,779	41.9
④百貨店	1,097	0.3	1,401	0.2	4,358	0.4	23,391	1.2	527	0.3	2,364	0.3	12,478	1.0
⑤量販店(ディスカウントストア等)	18,357	5.2	40,458	7.1	99,571	9.7	127,868	6.4	31,829	16.9	112,743	15.0	142,657	11.6
⑥業務用卸主体店	11,311	3.2	18,256	3.2	30,341	3.0	139,090	6.9	9,516	5.1	46,135	6.1	80,179	6.5
⑦ホームセンター・ドラッグストア	34,808	9.9	94,014	16.4	172,069	16.8	143,986	7.2	49,785	26.5	126,269	16.8	133,506	10.9
⑧その他	31,477	9.0	18,023	3.1	31,340	3.1	231,790	11.5	19,539	10.4	25,045	3.3	60,875	5.0
合計	349,953	100.0	573,206	100.0	1,023,674	100.0	2,012,977	100.0	188,167	100.0	750,366	100.0	1,224,909	100.0

業態	広島国税局		高松国税局		福岡国税局		熊本国税局		沖縄国税事務所		全国合計	
	小売数量	構成比	小売数量	構成比	小売数量	構成比	小売数量	構成比	小売数量	構成比	小売数量	構成比
①一般酒販店	41,138	10.0	14,471	7.0	32,532	7.8	28,475	8.3	2,617	2.5	703,120	9.2
②コンビニエンスストア	52,068	12.7	20,072	9.7	52,870	12.7	37,462	10.9	19,066	17.9	1,005,468	13.2
③スーパーマーケット	151,938	37.1	80,162	38.8	134,620	32.4	100,912	29.3	57,170	53.7	3,113,786	40.9
④百貨店	2,307	0.6	452	0.2	2,659	0.6	1,693	0.5	74	0.1	52,801	0.7
⑤量販店(ディスカウントストア等)	64,382	15.7	35,440	17.1	95,131	22.9	63,187	18.3	7,695	7.2	839,317	11.0
⑥業務用卸主体店	9,889	2.4	7,928	3.8	21,226	5.1	10,268	3.0	2,623	2.5	386,762	5.1
⑦ホームセンター・ドラッグストア	77,433	18.9	41,376	20.0	65,737	15.8	86,670	25.2	5,972	5.6	1,031,625	13.6
⑧その他	10,223	2.5	6,839	3.3	11,323	2.7	15,835	4.6	11,220	10.5	473,528	6.2
合計	409,378	100.0	206,741	100.0	416,098	100.0	344,501	100.0	106,438	100.0	7,606,407	100.0

## 1-3-2 品目別小売数量(1)

(札幌国税局)

業態 品目	①一般酒販店		②コンビニエンスストア		③スーパーマーケット		④百貨店		⑤量販店 (ディスカウントストア等)		⑥業務用卸主体店		⑦ホームセンター ・ドラッグストア		⑧その他		合計	
	小売数量	構成比	小売数量	構成比	小売数量	構成比	小売数量	構成比	小売数量	構成比	小売数量	構成比	小売数量	構成比	小売数量	構成比	小売数量	構成比
清酒	kl	%	kl	%	kl	%	kl	%	kl	%	kl	%	kl	%	kl	%	kl	%
清酒	2,262	9.9	1,784	2.8	7,902	4.7	106	9.7	749	4.1	550	4.9	1,052	3.0	1,491	4.7	15,896	4.5
合成清酒	93	0.4	11	0.0	401	0.2	0	-	38	0.2	254	2.2	86	0.2	80	0.3	963	0.3
連続式蒸留焼酎	996	4.3	5,997	9.6	12,504	7.5	1	0.1	1,325	7.2	493	4.4	2,699	7.8	2,101	6.7	26,115	7.5
単式蒸留焼酎	436	1.9	445	0.7	2,624	1.6	18	1.6	349	1.9	120	1.1	560	1.6	372	1.2	4,924	1.4
みりん	209	0.9	27	0.0	1,780	1.1	1	0.1	117	0.6	624	5.5	113	0.3	539	1.7	3,409	1.0
ビール	13,511	58.9	14,958	23.9	37,255	22.3	746	68.0	4,480	24.4	6,904	61.0	4,898	14.1	8,162	25.9	90,914	26.0
果実酒	1,217	5.3	3,209	5.1	4,965	3.0	200	18.3	932	5.1	502	4.4	806	2.3	1,694	5.4	13,526	3.9
甘味果実酒	29	0.1	35	0.1	199	0.1	0	0.0	20	0.1	61	0.5	18	0.1	34	0.1	396	0.1
ウイスキー	513	2.2	1,029	1.6	3,725	2.2	13	1.1	628	3.4	295	2.6	794	2.3	654	2.1	7,651	2.2
ブランデー	20	0.1	11	0.0	73	0.0	1	0.1	18	0.1	11	0.1	12	0.0	29	0.1	175	0.0
原料用アルコール	0	0.0	3	0.0	0	0.0	0	0.0	0	-	0	0.0	0	-	0	0.0	3	0.0
発泡酒	631	2.8	3,998	6.4	13,946	8.3	1	0.1	1,881	10.2	148	1.3	3,189	9.2	4,459	14.2	28,254	8.1
その他の醸造酒	203	0.9	2,093	3.3	5,642	3.4	0	0.0	613	3.3	73	0.6	1,347	3.9	1,358	4.3	11,330	3.2
スピリッツ	306	1.3	7,390	11.8	10,148	6.1	1	0.1	1,065	5.8	71	0.6	4,346	12.5	1,558	4.9	24,885	7.1
リキュール	2,515	11.0	21,669	34.6	66,137	39.5	8	0.7	6,143	33.5	1,203	10.6	14,888	42.8	8,944	28.4	121,507	34.7
雑酒	1	0.0	0	0.0	1	0.0	0	-	0	0.0	2	0.0	0	-	0	0.0	4	0.0
粉末酒	0	-	0	-	0	-	0	-	0	-	0	0.0	0	-	0	0.0	0	0.0
合計	22,942	100.0	62,659	100.0	167,303	100.0	1,097	100.0	18,357	100.0	11,311	100.0	34,808	100.0	31,477	100.0	349,953	100.0

(仙台国税局)

業態 品目	①一般酒販店		②コンビニエンスストア		③スーパーマーケット		④百貨店		⑤量販店 (ディスカウントストア等)		⑥業務用卸主体店		⑦ホームセンター ・ドラッグストア		⑧その他		合計	
	小売数量	構成比	小売数量	構成比	小売数量	構成比	小売数量	構成比	小売数量	構成比	小売数量	構成比	小売数量	構成比	小売数量	構成比	小売数量	構成比
清酒	kl	%	kl	%	kl	%	kl	%	kl	%	kl	%	kl	%	kl	%	kl	%
清酒	10,221	13.3	2,375	3.6	15,245	5.9	215	15.3	2,497	6.2	1,065	5.8	3,935	4.2	2,262	12.6	37,815	6.6
合成清酒	192	0.2	8	0.0	891	0.3	1	0.0	95	0.2	570	3.1	282	0.3	56	0.3	2,094	0.4
連続式蒸留焼酎	2,981	3.9	1,915	2.9	14,608	5.6	4	0.3	2,189	5.4	486	2.7	6,589	7.0	542	3.0	29,314	5.1
単式蒸留焼酎	4,334	5.6	1,696	2.6	9,767	3.8	34	2.4	2,741	6.8	478	2.6	3,721	4.0	591	3.3	23,362	4.1
みりん	314	0.4	20	0.0	1,932	0.7	2	0.2	217	0.5	1,444	7.9	202	0.2	765	4.2	4,897	0.9
ビール	26,433	34.4	13,949	21.4	51,258	19.8	849	60.6	9,960	24.6	10,185	55.8	14,187	15.1	4,515	25.1	131,335	22.9
果実酒	2,870	3.7	1,605	2.5	7,139	2.8	190	13.6	1,264	3.1	850	4.7	1,720	1.8	1,851	10.3	17,490	3.1
甘味果実酒	59	0.1	62	0.1	147	0.1	2	0.1	32	0.1	39	0.2	43	0.0	34	0.2	417	0.1
ウイスキー	2,183	2.8	1,202	1.8	5,323	2.1	13	0.9	1,616	4.0	624	3.4	2,238	2.4	325	1.8	13,522	2.4
ブランデー	65	0.1	9	0.0	82	0.0	0	0.0	41	0.1	22	0.1	29	0.0	15	0.1	263	0.0
原料用アルコール	1	0.0	5	0.0	1	0.0	0	0.0	0	0.0	1	0.0	1	0.0	1	0.0	9	0.0
発泡酒	5,249	6.8	4,392	6.7	19,508	7.5	22	1.6	3,339	8.3	188	1.0	7,069	7.5	1,138	6.3	40,904	7.1
その他の醸造酒	2,028	2.6	1,678	2.6	10,671	4.1	3	0.2	1,462	3.6	129	0.7	6,453	6.9	575	3.2	22,999	4.0
スピリッツ	4,475	5.8	13,473	20.7	23,780	9.2	15	1.1	2,848	7.0	214	1.2	7,907	8.4	1,168	6.5	53,885	9.4
リキュール	15,425	20.1	22,825	35.0	98,637	38.1	52	3.7	12,153	30.0	1,957	10.7	39,635	42.2	4,178	23.2	194,862	34.0
雑酒	7	0.0	1	0.0	13	0.0	0	0.0	3	0.0	6	0.0	2	0.0	6	0.0	37	0.0
粉末酒	0	-	0	-	0	0.0	0	-	0	-	0	-	0	-	0	-	0	0.0
合計	76,840	100.0	65,213	100.0	259,001	100.0	1,401	100.0	40,458	100.0	18,256	100.0	94,014	100.0	18,023	100.0	573,206	100.0



1-3-2 品目別小売数量(2)

(関東信越国税局)

業態 品目	①一般酒販店		②コンビニエンスストア		③スーパーマーケット		④百貨店		⑤量販店 (ディスカウントストア等)		⑥業務用卸主体店		⑦ホームセンター ・ドラッグストア		⑧その他		合計	
	小売数量	構成比	小売数量	構成比	小売数量	構成比	小売数量	構成比	小売数量	構成比	小売数量	構成比	小売数量	構成比	小売数量	構成比	小売数量	構成比
清酒	19,621	20.6	4,058	3.2	26,935	5.8	397	9.1	4,625	4.6	1,445	4.8	7,055	4.1	3,137	10.0	67,272	6.6
合成清酒	272	0.3	9	0.0	1,014	0.2	0	0.0	170	0.2	631	2.1	285	0.2	72	0.2	2,454	0.2
連続式蒸留焼酎	3,527	3.7	4,393	3.5	28,176	6.1	39	0.9	6,037	6.1	1,664	5.5	12,791	7.4	1,086	3.5	57,713	5.6
単式蒸留焼酎	5,362	5.6	2,793	2.2	16,112	3.5	127	2.9	5,843	5.9	800	2.6	7,360	4.3	947	3.0	39,343	3.8
みりん	557	0.6	33	0.0	4,694	1.0	15	0.4	367	0.4	1,706	5.6	618	0.4	1,294	4.1	9,284	0.9
ビール	35,308	37.1	27,052	21.5	90,930	19.6	2,613	59.9	18,798	18.9	17,327	57.1	26,769	15.6	8,539	27.2	227,335	22.2
果実酒	3,595	3.8	3,479	2.8	17,491	3.8	336	7.7	4,031	4.0	1,540	5.1	3,374	2.0	3,879	12.4	37,724	3.7
甘味果実酒	80	0.1	134	0.1	214	0.0	4	0.1	85	0.1	78	0.3	54	0.0	57	0.2	706	0.1
ウイスキー	2,487	2.6	2,644	2.1	9,357	2.0	64	1.5	3,599	3.6	1,062	3.5	4,090	2.4	671	2.1	23,974	2.3
ブランデー	68	0.1	22	0.0	164	0.0	2	0.0	95	0.1	33	0.1	39	0.0	38	0.1	460	0.0
原料用アルコール	3	0.0	6	0.0	9	0.0	0	-	0	0.0	0	0.0	0	0.0	0	0.0	19	0.0
発泡酒	4,466	4.7	7,961	6.3	28,785	6.2	83	1.9	8,288	8.3	295	1.0	13,274	7.7	3,375	10.8	66,528	6.5
その他の醸造酒	2,042	2.1	3,259	2.6	20,589	4.4	30	0.7	3,978	4.0	207	0.7	8,361	4.9	1,494	4.8	39,961	3.9
スピリッツ	3,674	3.9	24,628	19.6	48,308	10.4	93	2.1	8,129	8.2	434	1.4	21,029	12.2	837	2.7	107,133	10.5
リキュール	14,124	14.8	45,381	36.1	172,095	37.0	554	12.7	35,074	35.2	3,088	10.2	66,964	38.9	5,902	18.8	343,183	33.5
雑酒	59	0.1	2	0.0	21	0.0	0	0.0	452	0.5	30	0.1	7	0.0	12	0.0	584	0.1
粉末酒	0	-	0	0.0	0	0.0	0	-	0	-	1	0.0	0	-	0	0.0	1	0.0
合計	95,245	100.0	125,854	100.0	464,895	100.0	4,358	100.0	99,571	100.0	30,341	100.0	172,069	100.0	31,340	100.0	1,023,674	100.0

(東京国税局)

業態 品目	①一般酒販店		②コンビニエンスストア		③スーパーマーケット		④百貨店		⑤量販店 (ディスカウントストア等)		⑥業務用卸主体店		⑦ホームセンター ・ドラッグストア		⑧その他		合計	
	小売数量	構成比	小売数量	構成比	小売数量	構成比	小売数量	構成比	小売数量	構成比	小売数量	構成比	小売数量	構成比	小売数量	構成比	小売数量	構成比
清酒	20,633	10.7	7,221	2.4	37,499	4.4	1,723	7.4	4,046	3.2	5,695	4.1	4,641	3.2	10,831	4.7	92,290	4.6
合成清酒	626	0.3	26	0.0	1,038	0.1	3	0.0	158	0.1	1,188	0.9	203	0.1	222	0.1	3,464	0.2
連続式蒸留焼酎	9,666	5.0	8,110	2.7	43,186	5.1	15	0.1	7,118	5.6	9,838	7.1	8,901	6.2	3,430	1.5	90,264	4.5
単式蒸留焼酎	9,335	4.9	6,166	2.1	32,137	3.8	1,190	5.1	6,220	4.9	3,500	2.5	6,699	4.7	3,995	1.7	69,243	3.4
みりん	1,421	0.7	134	0.0	9,450	1.1	22	0.1	352	0.3	3,626	2.6	448	0.3	4,693	2.0	20,147	1.0
ビール	72,347	37.6	69,193	23.1	170,903	20.0	12,241	52.3	30,453	23.8	79,468	57.1	20,843	14.5	80,464	34.7	535,911	26.6
果実酒	17,130	8.9	12,393	4.1	47,609	5.6	7,419	31.7	7,817	6.1	10,031	7.2	3,727	2.6	33,532	14.5	139,658	6.9
甘味果実酒	549	0.3	398	0.1	480	0.1	8	0.0	150	0.1	719	0.5	42	0.0	495	0.2	2,841	0.1
ウイスキー	6,158	3.2	6,238	2.1	20,105	2.4	214	0.9	4,748	3.7	5,232	3.8	3,153	2.2	4,688	2.0	50,536	2.5
ブランデー	180	0.1	44	0.0	314	0.0	12	0.1	99	0.1	161	0.1	38	0.0	419	0.2	1,267	0.1
原料用アルコール	2	0.0	5	0.0	0	0.0	0	-	0	-	0	-	0	0.0	0	0.0	7	0.0
発泡酒	9,805	5.1	18,452	6.2	57,341	6.7	131	0.6	9,752	7.6	1,503	1.1	9,762	6.8	20,458	8.8	127,203	6.3
その他の醸造酒	4,463	2.3	6,221	2.1	30,800	3.6	38	0.2	6,212	4.9	1,899	1.4	10,232	7.1	8,040	3.5	67,906	3.4
スピリッツ	9,920	5.2	60,435	20.2	84,301	9.9	40	0.2	8,587	6.7	2,235	1.6	19,020	13.2	15,587	6.7	200,125	9.9
リキュール	29,787	15.5	104,676	34.9	319,537	37.4	331	1.4	42,134	33.0	13,928	10.0	56,237	39.1	44,790	19.3	611,421	30.4
雑酒	210	0.1	16	0.0	192	0.0	4	0.0	19	0.0	66	0.0	39	0.0	147	0.1	693	0.0
粉末酒	0	0.0	0	0.0	0	-	0	-	0	-	1	0.0	0	-	0	0.0	1	0.0
合計	192,233	100.0	299,730	100.0	854,890	100.0	23,391	100.0	127,868	100.0	139,090	100.0	143,986	100.0	231,790	100.0	2,012,977	100.0

## 1-3-2 品目別小売数量(3)

(金沢国税局)

業態 品目	①一般酒販店		②コンビニエンスストア		③スーパーマーケット		④百貨店		⑤量販店 (ディスカウントストア等)		⑥業務用卸主体店		⑦ホームセンター ・ドラッグストア		⑧その他		合計	
	小売数量	構成比	小売数量	構成比	小売数量	構成比	小売数量	構成比	小売数量	構成比	小売数量	構成比	小売数量	構成比	小売数量	構成比	小売数量	構成比
清酒	kl	%	kl	%	kl	%	kl	%	kl	%	kl	%	kl	%	kl	%	kl	%
	2,423	22.5	744	4.0	3,515	7.4	83	15.8	2,053	6.5	585	6.1	2,599	5.2	1,149	5.9	13,151	7.0
合成清酒	44	0.4	0	0.0	58	0.1	0	-	28	0.1	125	1.3	56	0.1	31	0.2	344	0.2
連続式蒸留焼酎	136	1.3	374	2.0	1,375	2.9	0	0.0	824	2.6	177	1.9	2,416	4.9	600	3.1	5,902	3.1
単式蒸留焼酎	530	4.9	468	2.5	1,576	3.3	9	1.7	1,991	6.3	316	3.3	2,082	4.2	536	2.7	7,508	4.0
みりん	300	2.8	4	0.0	894	1.9	0	0.1	116	0.4	400	4.2	243	0.5	171	0.9	2,127	1.1
ビール	4,777	44.3	4,419	23.9	9,285	19.5	364	69.0	8,010	25.2	6,023	63.3	6,877	13.8	4,791	24.5	44,545	23.7
果実酒	268	2.5	363	2.0	1,424	3.0	51	9.6	1,554	4.9	380	4.0	1,007	2.0	806	4.1	5,854	3.1
甘味果実酒	6	0.1	14	0.1	57	0.1	0	0.1	16	0.0	16	0.2	17	0.0	10	0.1	136	0.1
ウイスキー	177	1.6	311	1.7	650	1.4	3	0.5	815	2.6	301	3.2	854	1.7	251	1.3	3,361	1.8
ブランデー	5	0.0	2	0.0	17	0.0	0	0.0	29	0.1	7	0.1	18	0.0	5	0.0	84	0.0
原料用アルコール	0	0.0	1	0.0	0	0.0	0	-	0	0.0	0	0.0	0	0.0	0	0.0	1	0.0
発泡酒	510	4.7	1,512	8.2	3,178	6.7	2	0.4	3,627	11.4	92	1.0	5,580	11.2	2,125	10.9	16,626	8.8
その他の醸造酒	247	2.3	550	3.0	3,652	7.7	1	0.2	1,357	4.3	56	0.6	2,002	4.0	408	2.1	8,274	4.4
スピリッツ	272	2.5	3,745	20.2	5,904	12.4	2	0.4	2,200	6.9	101	1.1	6,711	13.5	3,270	16.7	22,205	11.8
リキュール	1,074	10.0	5,993	32.4	16,109	33.8	11	2.1	9,207	28.9	879	9.2	19,324	38.8	5,383	27.6	57,981	30.8
雑酒	5	0.0	1	0.0	1	0.0	0	-	1	0.0	58	0.6	0	0.0	2	0.0	68	0.0
粉末酒	0	-	0	-	0	-	0	-	0	-	0	-	0	-	0	-	0	-
合計	10,774	100.0	18,502	100.0	47,695	100.0	527	100.0	31,829	100.0	9,516	100.0	49,785	100.0	19,539	100.0	188,167	100.0

(名古屋国税局)

業態 品目	①一般酒販店		②コンビニエンスストア		③スーパーマーケット		④百貨店		⑤量販店 (ディスカウントストア等)		⑥業務用卸主体店		⑦ホームセンター ・ドラッグストア		⑧その他		合計	
	小売数量	構成比	小売数量	構成比	小売数量	構成比	小売数量	構成比	小売数量	構成比	小売数量	構成比	小売数量	構成比	小売数量	構成比	小売数量	構成比
清酒	kl	%	kl	%	kl	%	kl	%	kl	%	kl	%	kl	%	kl	%	kl	%
	6,255	12.7	3,089	2.9	16,091	5.7	226	9.6	4,732	4.2	1,741	3.8	4,775	3.8	1,894	7.6	38,803	5.2
合成清酒	275	0.6	14	0.0	761	0.3	0	-	116	0.1	686	1.5	149	0.1	159	0.6	2,161	0.3
連続式蒸留焼酎	969	2.0	2,486	2.3	11,140	3.9	2	0.1	3,631	3.2	1,060	2.3	6,229	4.9	486	1.9	26,002	3.5
単式蒸留焼酎	3,390	6.9	2,752	2.6	14,204	5.0	70	2.9	7,223	6.4	1,542	3.3	6,623	5.2	864	3.5	36,668	4.9
みりん	635	1.3	59	0.1	5,147	1.8	6	0.2	354	0.3	1,861	4.0	604	0.5	1,028	4.1	9,695	1.3
ビール	21,998	44.8	24,804	23.3	54,645	19.3	1,718	72.7	26,120	23.2	26,470	57.4	18,584	14.7	7,036	28.1	181,375	24.2
果実酒	2,165	4.4	2,450	2.3	9,865	3.5	280	11.8	2,951	2.6	2,135	4.6	2,696	2.1	4,395	17.6	26,938	3.6
甘味果実酒	52	0.1	84	0.1	290	0.1	1	0.0	93	0.1	119	0.3	46	0.0	64	0.3	750	0.1
ウイスキー	903	1.8	1,642	1.5	4,844	1.7	23	1.0	2,984	2.6	1,467	3.2	2,343	1.9	693	2.8	14,899	2.0
ブランデー	32	0.1	15	0.0	131	0.0	1	0.0	102	0.1	43	0.1	39	0.0	93	0.4	456	0.1
原料用アルコール	0	0.0	5	0.0	1	0.0	0	-	0	0.0	0	0.0	0	0.0	0	0.0	7	0.0
発泡酒	2,752	5.6	7,934	7.5	20,816	7.4	7	0.3	11,991	10.6	1,585	3.4	11,419	9.0	1,683	6.7	58,127	7.8
その他の醸造酒	1,281	2.6	3,353	3.2	13,332	4.7	3	0.1	5,003	4.4	333	0.7	6,370	5.0	852	3.4	30,527	4.1
スピリッツ	1,487	3.0	21,095	19.8	27,735	9.8	3	0.1	9,651	8.6	1,794	3.9	17,397	13.8	694	2.8	79,855	10.6
リキュール	6,840	13.9	36,525	34.4	103,334	36.6	24	1.0	37,791	33.5	5,276	11.4	48,991	38.8	5,091	20.3	243,871	32.5
雑酒	40	0.1	13	0.0	83	0.0	0	0.0	2	0.0	21	0.0	2	0.0	11	0.0	173	0.0
粉末酒	0	0.0	0	0.0	0	-	0	-	0	-	1	0.0	0	0.0	0	0.0	1	0.0
合計	49,071	100.0	106,321	100.0	282,419	100.0	2,364	100.0	112,743	100.0	46,135	100.0	126,269	100.0	25,045	100.0	750,366	100.0

## 1-3-2 品目別小売数量(4)

(大阪国税局)

業態 品目	①一般酒販店		②コンビニエンスストア		③スーパーマーケット		④百貨店		⑤量販店 (ディスカウントストア等)		⑥業務用卸主体店		⑦ホームセンター ・ドラッグストア		⑧その他		合計	
	小売数量	構成比	小売数量	構成比	小売数量	構成比	小売数量	構成比	小売数量	構成比	小売数量	構成比	小売数量	構成比	小売数量	構成比	小売数量	構成比
清酒	11,198	8.2	3,650	2.5	25,175	4.9	1,385	11.1	5,764	4.0	2,793	3.5	5,042	3.8	4,627	7.6	59,634	4.9
合成清酒	358	0.3	4	0.0	805	0.2	0	-	182	0.1	661	0.8	110	0.1	83	0.1	2,204	0.2
連続式蒸留焼酎	1,612	1.2	2,414	1.7	16,433	3.2	18	0.1	2,839	2.0	801	1.0	4,524	3.4	1,068	1.8	29,707	2.4
単式蒸留焼酎	8,812	6.4	3,417	2.3	22,886	4.5	366	2.9	9,048	6.3	3,400	4.2	8,595	6.4	2,316	3.8	58,839	4.8
みりん	1,071	0.8	51	0.0	7,516	1.5	143	1.1	846	0.6	1,972	2.5	350	0.3	2,095	3.4	14,045	1.1
ビール	52,193	38.2	31,552	21.7	88,771	17.3	8,747	70.1	33,993	23.8	45,593	56.9	18,454	13.8	12,397	20.4	291,700	23.8
果実酒	5,452	4.0	3,584	2.5	15,050	2.9	1,359	10.9	6,721	4.7	4,333	5.4	2,557	1.9	7,883	13.0	46,939	3.8
甘味果実酒	162	0.1	193	0.1	662	0.1	6	0.0	128	0.1	236	0.3	43	0.0	56	0.1	1,487	0.1
ウイスキー	3,707	2.7	2,562	1.8	7,842	1.5	163	1.3	3,983	2.8	3,543	4.4	2,410	1.8	762	1.3	24,972	2.0
ブランデー	111	0.1	15	0.0	187	0.0	8	0.1	115	0.1	100	0.1	54	0.0	171	0.3	763	0.1
原料用アルコール	2	0.0	4	0.0	1	0.0	13	0.1	0	0.0	0	0.0	0	0.0	169	0.3	189	0.0
発泡酒	11,595	8.5	12,483	8.6	42,007	8.2	73	0.6	15,840	11.1	1,316	1.6	14,753	11.1	5,852	9.6	103,918	8.5
その他の醸造酒	5,544	4.1	4,157	2.9	26,568	5.2	15	0.1	6,282	4.4	835	1.0	9,136	6.8	2,633	4.3	55,170	4.5
スピリッツ	6,359	4.6	29,941	20.6	64,523	12.6	18	0.1	11,587	8.1	1,206	1.5	19,874	14.9	4,363	7.2	137,872	11.3
リキュール	28,487	20.8	51,609	35.4	194,306	37.9	152	1.2	45,317	31.8	13,360	16.7	47,600	35.7	16,284	26.7	397,114	32.4
雑酒	117	0.1	17	0.0	50	0.0	11	0.1	10	0.0	31	0.0	3	0.0	115	0.2	354	0.0
粉末酒	0	0.0	0	0.0	0	0.0	0	-	0	-	0	0.0	0	-	0	0.0	0	0.0
合計	136,782	100.0	145,652	100.0	512,779	100.0	12,478	100.0	142,657	100.0	80,179	100.0	133,506	100.0	60,875	100.0	1,224,909	100.0

(広島国税局)

業態 品目	①一般酒販店		②コンビニエンスストア		③スーパーマーケット		④百貨店		⑤量販店 (ディスカウントストア等)		⑥業務用卸主体店		⑦ホームセンター ・ドラッグストア		⑧その他		合計	
	小売数量	構成比	小売数量	構成比	小売数量	構成比	小売数量	構成比	小売数量	構成比	小売数量	構成比	小売数量	構成比	小売数量	構成比	小売数量	構成比
清酒	4,300	10.5	1,662	3.2	9,276	6.1	207	9.0	2,582	4.0	417	4.2	3,213	4.2	1,111	10.9	22,769	5.6
合成清酒	161	0.4	11	0.0	346	0.2	0	0.0	124	0.2	336	3.4	132	0.2	35	0.3	1,144	0.3
連続式蒸留焼酎	614	1.5	1,399	2.7	5,637	3.7	3	0.1	1,711	2.7	120	1.2	3,575	4.6	122	1.2	13,182	3.2
単式蒸留焼酎	3,218	7.8	1,599	3.1	8,703	5.7	55	2.4	4,914	7.6	349	3.5	7,494	9.7	445	4.4	26,778	6.5
みりん	364	0.9	22	0.0	2,355	1.6	8	0.3	335	0.5	849	8.6	297	0.4	450	4.4	4,679	1.1
ビール	17,654	42.9	11,561	22.2	29,434	19.4	1,694	73.4	12,885	20.0	5,565	56.3	9,845	12.7	3,338	32.7	91,977	22.5
果実酒	1,470	3.6	1,168	2.2	3,567	2.3	206	8.9	1,781	2.8	457	4.6	1,358	1.8	595	5.8	10,601	2.6
甘味果実酒	48	0.1	60	0.1	145	0.1	3	0.1	56	0.1	49	0.5	34	0.0	35	0.3	429	0.1
ウイスキー	996	2.4	897	1.7	1,810	1.2	12	0.5	1,365	2.1	287	2.9	1,486	1.9	109	1.1	6,962	1.7
ブランデー	39	0.1	8	0.0	68	0.0	1	0.0	61	0.1	19	0.2	52	0.1	10	0.1	258	0.1
原料用アルコール	0	0.0	2	0.0	5	0.0	0	-	0	0.0	0	-	0	0.0	1	0.0	8	0.0
発泡酒	2,806	6.8	4,517	8.7	13,894	9.1	37	1.6	7,452	11.6	119	1.2	8,036	10.4	681	6.7	37,542	9.2
その他の醸造酒	1,378	3.4	1,765	3.4	8,378	5.5	12	0.5	3,686	5.7	85	0.9	5,876	7.6	551	5.4	21,731	5.3
スピリッツ	1,273	3.1	9,692	18.6	16,102	10.6	17	0.7	4,459	6.9	109	1.1	10,124	13.1	259	2.5	42,034	10.3
リキュール	6,798	16.5	17,706	34.0	52,207	34.4	52	2.3	22,967	35.7	1,118	11.3	25,911	33.5	2,478	24.2	129,237	31.6
雑酒	19	0.0	1	0.0	11	0.0	0	0.0	4	0.0	10	0.1	0	0.0	5	0.0	48	0.0
粉末酒	0	-	0	-	0	-	0	-	0	-	0	0.0	0	-	0	-	0	0.0
合計	41,138	100.0	52,068	100.0	151,938	100.0	2,307	100.0	64,382	100.0	9,889	100.0	77,433	100.0	10,223	100.0	409,378	100.0

## 1-3-2 品目別小売数量(5)

(高松国税局)

業態 品目	①一般酒販店		②コンビニエンスストア		③スーパーマーケット		④百貨店		⑤量販店 (ディスカウントストア等)		⑥業務用卸主体店		⑦ホームセンター ・ドラッグストア		⑧その他		合計	
	小売数量	構成比	小売数量	構成比	小売数量	構成比	小売数量	構成比	小売数量	構成比	小売数量	構成比	小売数量	構成比	小売数量	構成比	小売数量	構成比
清酒	1,404	9.7	591	2.9	4,523	5.6	48	10.7	1,354	3.8	287	3.6	1,627	3.9	625	9.1	10,459	5.1
合成清酒	86	0.6	3	0.0	169	0.2	0	0.0	49	0.1	116	1.5	79	0.2	33	0.5	535	0.3
連続式蒸留焼酎	137	0.9	426	2.1	3,101	3.9	1	0.2	885	2.5	73	0.9	1,891	4.6	117	1.7	6,631	3.2
単式蒸留焼酎	988	6.8	531	2.6	4,034	5.0	17	3.7	2,333	6.6	382	4.8	3,411	8.2	299	4.4	11,996	5.8
みりん	179	1.2	16	0.1	1,018	1.3	1	0.2	151	0.4	347	4.4	208	0.5	1,092	16.0	3,013	1.5
ビール	7,513	51.9	4,356	21.7	14,562	18.2	295	65.3	7,278	20.5	4,898	61.8	5,638	13.6	1,574	23.0	46,115	22.3
果実酒	447	3.1	347	1.7	1,584	2.0	78	17.3	853	2.4	266	3.4	802	1.9	421	6.2	4,798	2.3
甘味果実酒	15	0.1	18	0.1	77	0.1	0	0.1	26	0.1	14	0.2	17	0.0	37	0.5	205	0.1
ウイスキー	441	3.0	290	1.4	970	1.2	6	1.3	784	2.2	265	3.3	733	1.8	43	0.6	3,533	1.7
ブランデー	25	0.2	4	0.0	42	0.1	0	0.0	42	0.1	8	0.1	25	0.1	6	0.1	153	0.1
原料用アルコール	1	0.0	0	-	1	0.0	0	-	0	-	0	-	0	0.0	0	-	1	0.0
発泡酒	1,034	7.1	2,108	10.5	9,168	11.4	2	0.3	5,490	15.5	211	2.7	4,913	11.9	603	8.8	23,529	11.4
その他の醸造酒	373	2.6	709	3.5	4,695	5.9	0	0.0	2,019	5.7	28	0.3	3,494	8.4	431	6.3	11,750	5.7
スピリッツ	255	1.8	4,246	21.2	8,384	10.5	1	0.1	3,091	8.7	102	1.3	5,549	13.4	256	3.7	21,883	10.6
リキュール	1,570	10.9	6,427	32.0	27,826	34.7	3	0.7	11,082	31.3	928	11.7	12,987	31.4	1,288	18.8	62,110	30.0
雑酒	2	0.0	0	0.0	8	0.0	0	0.0	3	0.0	4	0.0	0	0.0	13	0.2	30	0.0
粉末酒	0	-	0	-	0	-	0	-	0	-	0	-	0	-	0	0.0	0	0.0
合計	14,471	100.0	20,072	100.0	80,162	100.0	452	100.0	35,440	100.0	7,928	100.0	41,376	100.0	6,839	100.0	206,741	100.0

(福岡国税局)

業態 品目	①一般酒販店		②コンビニエンスストア		③スーパーマーケット		④百貨店		⑤量販店 (ディスカウントストア等)		⑥業務用卸主体店		⑦ホームセンター ・ドラッグストア		⑧その他		合計	
	小売数量	構成比	小売数量	構成比	小売数量	構成比	小売数量	構成比	小売数量	構成比	小売数量	構成比	小売数量	構成比	小売数量	構成比	小売数量	構成比
清酒	3,675	11.3	1,433	2.7	6,258	4.6	204	7.7	4,045	4.3	702	3.3	2,456	3.7	1,133	10.0	19,906	4.8
合成清酒	124	0.4	3	0.0	251	0.2	1	0.0	225	0.2	327	1.5	119	0.2	39	0.3	1,088	0.3
連続式蒸留焼酎	334	1.0	1,141	2.2	3,841	2.9	21	0.8	2,003	2.1	448	2.1	2,359	3.6	89	0.8	10,235	2.5
単式蒸留焼酎	3,879	11.9	2,142	4.1	9,812	7.3	150	5.7	10,314	10.8	1,533	7.2	8,372	12.7	517	4.6	36,720	8.8
みりん	258	0.8	46	0.1	1,530	1.1	10	0.4	497	0.5	962	4.5	221	0.3	558	4.9	4,082	1.0
ビール	14,914	45.8	10,839	20.5	24,520	18.2	1,759	66.2	18,084	19.0	11,662	54.9	8,704	13.2	3,061	27.0	93,544	22.5
果実酒	1,726	5.3	1,675	3.2	3,803	2.8	190	7.1	2,365	2.5	1,150	5.4	1,393	2.1	1,121	9.9	13,423	3.2
甘味果実酒	67	0.2	67	0.1	84	0.1	1	0.0	60	0.1	38	0.2	20	0.0	41	0.4	379	0.1
ウイスキー	999	3.1	871	1.6	2,048	1.5	24	0.9	2,003	2.1	930	4.4	1,317	2.0	108	1.0	8,299	2.0
ブランデー	30	0.1	8	0.0	59	0.0	1	0.0	87	0.1	35	0.2	57	0.1	16	0.1	293	0.1
原料用アルコール	5	0.0	7	0.0	0	0.0	0	0.0	1	0.0	8	0.0	0	0.0	0	-	20	0.0
発泡酒	1,762	5.4	5,156	9.8	14,429	10.7	48	1.8	11,283	11.9	456	2.1	7,313	11.1	1,512	13.4	41,959	10.1
その他の醸造酒	692	2.1	1,580	3.0	6,093	4.5	25	0.9	4,708	4.9	361	1.7	5,903	9.0	705	6.2	20,067	4.8
スピリッツ	486	1.5	9,095	17.2	11,708	8.7	54	2.0	8,831	9.3	367	1.7	8,313	12.6	189	1.7	39,043	9.4
リキュール	3,527	10.8	18,801	35.6	50,152	37.3	171	6.4	30,608	32.2	2,195	10.3	19,188	29.2	2,221	19.6	126,862	30.5
雑酒	53	0.2	7	0.0	33	0.0	1	0.0	17	0.0	53	0.2	1	0.0	13	0.1	178	0.0
粉末酒	0	-	0	-	0	0.0	0	-	0	-	0	0.0	0	0.0	0	-	0	0.0
合計	32,532	100.0	52,870	100.0	134,620	100.0	2,659	100.0	95,131	100.0	21,226	100.0	65,737	100.0	11,323	100.0	416,098	100.0

1-3-2 品目別小売数量(6)

(熊本国税局)

業態 品目	①一般酒販店		②コンビニエンスストア		③スーパーマーケット		④百貨店		⑤量販店 (ディスカウントストア等)		⑥業務用卸主体店		⑦ホームセンター ・ドラッグストア		⑧その他		合計	
	小売数量	構成比	小売数量	構成比	小売数量	構成比	小売数量	構成比	小売数量	構成比	小売数量	構成比	小売数量	構成比	小売数量	構成比	小売数量	構成比
清酒	1,574	5.5	689	1.8	2,667	2.6	118	7.0	1,443	2.3	252	2.5	1,982	2.3	647	4.1	9,370	2.7
合成清酒	82	0.3	4	0.0	119	0.1	0	0.0	98	0.2	144	1.4	108	0.1	113	0.7	668	0.2
連続式蒸留焼酎	285	1.0	658	1.8	1,901	1.9	3	0.2	1,071	1.7	84	0.8	2,426	2.8	239	1.5	6,667	1.9
単式蒸留焼酎	8,208	28.8	2,087	5.6	13,305	13.2	193	11.4	10,719	17.0	1,104	10.8	14,002	16.2	3,016	19.0	52,633	15.3
みりん	141	0.5	17	0.0	1,016	1.0	3	0.2	291	0.5	351	3.4	342	0.4	587	3.7	2,749	0.8
ビール	9,549	33.5	7,283	19.4	17,550	17.4	995	58.8	10,648	16.9	5,360	52.2	11,049	12.7	5,114	32.3	67,549	19.6
果実酒	917	3.2	969	2.6	2,127	2.1	147	8.7	1,135	1.8	436	4.2	1,749	2.0	1,066	6.7	8,544	2.5
甘味果実酒	27	0.1	37	0.1	61	0.1	1	0.1	32	0.1	19	0.2	24	0.0	41	0.3	243	0.1
ウイスキー	714	2.5	555	1.5	1,201	1.2	21	1.3	1,064	1.7	451	4.4	1,541	1.8	294	1.9	5,841	1.7
ブランデー	28	0.1	4	0.0	32	0.0	1	0.1	33	0.1	11	0.1	67	0.1	14	0.1	191	0.1
原料用アルコール	2	0.0	2	0.0	6	0.0	0	-	2	0.0	0	0.0	0	0.0	0	0.0	12	0.0
発泡酒	2,571	9.0	3,719	9.9	11,131	11.0	28	1.7	7,159	11.3	347	3.4	9,843	11.4	1,188	7.5	35,986	10.4
その他の醸造酒	1,211	4.3	1,663	4.4	7,388	7.3	12	0.7	4,339	6.9	355	3.5	8,775	10.1	568	3.6	24,312	7.1
スピリッツ	437	1.5	6,863	18.3	7,478	7.4	23	1.4	5,238	8.3	163	1.6	9,509	11.0	309	2.0	30,022	8.7
リキュール	2,620	9.2	12,884	34.4	34,817	34.5	147	8.7	19,874	31.5	1,155	11.2	25,237	29.1	2,517	15.9	99,251	28.8
雑酒	108	0.4	27	0.1	113	0.1	1	0.1	42	0.1	35	0.3	16	0.0	120	0.8	463	0.1
粉末酒	0	0.0	0	0.0	0	0.0	0	-	0	-	0	-	0	-	0	-	0	0.0
合計	28,475	100.0	37,462	100.0	100,912	100.0	1,693	100.0	63,187	100.0	10,268	100.0	86,670	100.0	15,835	100.0	344,501	100.0

(沖縄国税事務所)

業態 品目	①一般酒販店		②コンビニエンスストア		③スーパーマーケット		④百貨店		⑤量販店 (ディスカウントストア等)		⑥業務用卸主体店		⑦ホームセンター ・ドラッグストア		⑧その他		合計	
	小売数量	構成比	小売数量	構成比	小売数量	構成比	小売数量	構成比	小売数量	構成比	小売数量	構成比	小売数量	構成比	小売数量	構成比	小売数量	構成比
清酒	29	1.1	169	0.9	616	1.1	4	5.0	50	0.6	38	1.5	53	0.9	89	0.8	1,048	1.0
合成清酒	1	0.0	0	0.0	20	0.0	0	-	0	0.0	30	1.2	2	0.0	7	0.1	61	0.1
連続式蒸留焼酎	76	2.9	36	0.2	457	0.8	0	-	68	0.9	88	3.3	42	0.7	183	1.6	949	0.9
単式蒸留焼酎	465	17.8	677	3.6	4,321	7.6	4	5.2	642	8.3	286	10.9	625	10.5	1,916	17.1	8,936	8.4
みりん	0	-	9	0.0	438	0.8	0	0.2	6	0.1	94	3.6	1	0.0	60	0.5	609	0.6
ビール	967	37.0	3,430	18.0	8,627	15.1	44	59.4	1,155	15.0	963	36.7	752	12.6	2,697	24.0	18,635	17.5
果実酒	137	5.2	474	2.5	1,962	3.4	12	16.7	246	3.2	159	6.1	146	2.4	317	2.8	3,453	3.2
甘味果実酒	3	0.1	18	0.1	32	0.1	0	0.0	19	0.3	31	1.2	1	0.0	18	0.2	122	0.1
ウイスキー	89	3.4	255	1.3	696	1.2	2	2.7	206	2.7	103	3.9	153	2.6	137	1.2	1,641	1.5
ブランデー	2	0.1	2	0.0	9	0.0	0	0.1	4	0.0	2	0.1	2	0.0	5	0.0	25	0.0
原料用アルコール	0	0.0	2	0.0	4	0.0	0	-	0	-	0	0.0	0	-	12	0.1	19	0.0
発泡酒	346	13.2	2,042	10.7	8,514	14.9	1	1.8	1,010	13.1	227	8.7	869	14.5	2,791	24.9	15,800	14.8
その他の醸造酒	124	4.7	387	2.0	2,891	5.1	0	-	175	2.3	29	1.1	226	3.8	268	2.4	4,099	3.9
スピリッツ	41	1.6	4,880	25.6	4,071	7.1	0	0.6	849	11.0	33	1.3	819	13.7	631	5.6	11,325	10.6
リキュール	332	12.7	6,685	35.1	23,063	40.3	6	8.3	3,266	42.4	539	20.6	2,282	38.2	2,089	18.6	38,263	35.9
雑酒	4	0.1	0	0.0	1,447	2.5	0	-	0	-	0	0.0	0	-	1	0.0	1,452	1.4
粉末酒	0	-	0	-	0	-	0	-	0	-	0	-	0	-	0	-	0	-
合計	2,617	100.0	19,066	100.0	57,170	100.0	74	100.0	7,695	100.0	2,623	100.0	5,972	100.0	11,220	100.0	106,438	100.0

## 1-3-2 品目別小売数量(7)

(全国合計)

業態 品目	①一般酒販店		②コンビニエンスストア		③スーパーマーケット		④百貨店		⑤量販店 (ディスカウントストア等)		⑥業務用卸主体店		⑦ホームセンター ・ドラッグストア		⑧その他		合計	
	小売数量	構成比	小売数量	構成比	小売数量	構成比	小売数量	構成比	小売数量	構成比	小売数量	構成比	小売数量	構成比	小売数量	構成比	小売数量	構成比
清酒	83,595	11.9	27,467	2.7	155,700	5.0	4,715	8.9	33,941	4.0	15,570	4.0	38,430	3.7	28,996	6.1	388,412	5.1
合成清酒	2,313	0.3	94	0.0	5,874	0.2	5	0.0	1,284	0.2	5,069	1.3	1,611	0.2	930	0.2	17,181	0.2
連続式蒸留焼酎	21,332	3.0	29,349	2.9	142,358	4.6	108	0.2	29,700	3.5	15,332	4.0	54,441	5.3	10,062	2.1	302,681	4.0
単式蒸留焼酎	48,958	7.0	24,772	2.5	139,481	4.5	2,233	4.2	62,337	7.4	13,810	3.6	69,544	6.7	15,815	3.3	376,949	5.0
みりん	5,450	0.8	439	0.0	37,771	1.2	213	0.4	3,650	0.4	14,236	3.7	3,647	0.4	13,332	2.8	78,737	1.0
ビール	277,166	39.4	223,395	22.2	597,740	19.2	32,064	60.7	181,863	21.7	220,417	57.0	146,601	14.2	141,689	29.9	1,820,936	23.9
果実酒	37,393	5.3	31,716	3.2	116,586	3.7	10,468	19.8	31,652	3.8	22,238	5.7	21,336	2.1	57,560	12.2	328,950	4.3
甘味果実酒	1,098	0.2	1,121	0.1	2,447	0.1	26	0.1	716	0.1	1,418	0.4	360	0.0	923	0.2	8,109	0.1
ウイスキー	19,367	2.8	18,496	1.8	58,570	1.9	557	1.1	23,795	2.8	14,559	3.8	21,111	2.0	8,735	1.8	165,192	2.2
ブランデー	605	0.1	143	0.0	1,180	0.0	27	0.1	726	0.1	451	0.1	432	0.0	823	0.2	4,387	0.1
原料用アルコール	16	0.0	41	0.0	28	0.0	13	0.0	4	0.0	9	0.0	1	0.0	184	0.0	296	0.0
発泡酒	43,527	6.2	74,273	7.4	242,717	7.8	436	0.8	87,112	10.4	6,486	1.7	96,019	9.3	45,866	9.7	596,436	7.8
その他の醸造酒	19,587	2.8	27,415	2.7	140,698	4.5	140	0.3	39,834	4.7	4,391	1.1	68,177	6.6	17,883	3.8	318,125	4.2
スピリッツ	28,989	4.1	195,485	19.4	312,442	10.0	268	0.5	66,534	7.9	6,830	1.8	130,599	12.7	29,121	6.1	770,267	10.1
リキュール	113,100	16.1	351,181	34.9	1,158,220	37.2	1,510	2.9	275,616	32.8	45,626	11.8	379,244	36.8	101,165	21.4	2,425,662	31.9
雑酒	626	0.1	83	0.0	1,973	0.1	18	0.0	554	0.1	315	0.1	70	0.0	444	0.1	4,083	0.1
粉末酒	0	0.0	0	0.0	0	0.0	0	-	0	-	3	0.0	0	0.0	1	0.0	4	0.0
合計	703,120	100.0	1,005,468	100.0	3,113,786	100.0	52,801	100.0	839,317	100.0	386,762	100.0	1,031,625	100.0	473,528	100.0	7,606,407	100.0

1-3-3 小売数量規模別小売数量計(1)

小売数量規模	札幌国税局					仙台国税局					関東信越国税局				
	販売場数		小売数量計		1場当たり 小売数量	販売場数		小売数量計		1場当たり 小売数量	販売場数		小売数量計		1場当たり 小売数量
	場	%	kl	%		場	%	kl	%		場	%	kl	%	
5kl以下	2,071	28.4	2,847	0.8	1.4	4,901	36.2	7,013	1.2	1.4	6,569	30.1	9,876	1.0	1.5
5kl超 10kl以下	504	6.9	3,765	1.1	7.5	1,316	9.7	9,849	1.7	7.5	2,080	9.5	15,721	1.5	7.6
10kl超 20kl以下	1,566	21.5	23,634	6.8	15.1	2,947	21.8	43,329	7.6	14.7	5,178	23.7	77,529	7.6	15.0
20kl超 30kl以下	1,097	15.1	26,842	7.7	24.5	1,247	9.2	29,840	5.2	23.9	2,430	11.1	58,223	5.7	24.0
30kl超 40kl以下	519	7.1	17,950	5.1	34.6	416	3.1	14,350	2.5	34.5	765	3.5	26,282	2.6	34.4
40kl超 50kl以下	270	3.7	11,973	3.4	44.3	288	2.1	12,873	2.2	44.7	479	2.2	21,456	2.1	44.8
50kl超 60kl以下	145	2.0	7,917	2.3	54.6	237	1.8	12,955	2.3	54.7	378	1.7	20,805	2.0	55.0
60kl超 80kl以下	199	2.7	13,887	4.0	69.8	397	2.9	27,565	4.8	69.4	650	3.0	45,527	4.4	70.0
80kl超 100kl以下	119	1.6	10,670	3.0	89.7	276	2.0	24,720	4.3	89.6	511	2.3	45,828	4.5	89.7
100kl超 200kl以下	338	4.6	47,901	13.7	141.7	725	5.4	106,860	18.6	147.4	1,438	6.6	204,512	20.0	142.2
200kl超 300kl以下	172	2.4	42,874	12.3	249.3	394	2.9	95,249	16.6	241.7	659	3.0	160,705	15.7	243.9
300kl超 500kl以下	200	2.7	78,415	22.4	392.1	256	1.9	98,549	17.2	385.0	492	2.3	183,264	17.9	372.5
500kl超 1,000kl以下	78	1.1	49,353	14.1	632.7	123	0.9	80,841	14.1	657.2	179	0.8	113,316	11.1	633.0
1,000kl超 2,000kl以下	7	0.1	9,898	2.8	1,413.9	5	0.0	6,644	1.2	1,328.7	26	0.1	31,568	3.1	1,214.1
2,000kl超 3,000kl以下	1	0.0	2,026	0.6	2,025.8	1	0.0	2,570	0.4	2,569.9	2	0.0	4,665	0.5	2,332.3
3,000kl超 5,000kl以下	0	-	0	-	-	0	-	0	-	-	1	0.0	4,397	0.4	4,397.1
5,000kl超 10,000kl以下	0	-	0	-	-	0	-	0	-	-	0	-	0	-	-
10,000kl超	0	-	0	-	-	0	-	0	-	-	0	-	0	-	-
合計	7,286	100.0	349,953	100.0	48.0	13,529	100.0	573,206	100.0	42.4	21,837	100.0	1,023,674	100.0	46.9

小売数量規模	東京国税局					金沢国税局					名古屋国税局				
	販売場数		小売数量計		1場当たり 小売数量	販売場数		小売数量計		1場当たり 小売数量	販売場数		小売数量計		1場当たり 小売数量
	場	%	kl	%		場	%	kl	%		場	%	kl	%	
5kl以下	8,550	26.0	11,564	0.6	1.4	1,459	33.1	2,054	1.1	1.4	4,588	26.7	6,624	0.9	1.4
5kl超 10kl以下	2,234	6.8	16,473	0.8	7.4	428	9.7	3,208	1.7	7.5	1,541	9.0	11,768	1.6	7.6
10kl超 20kl以下	5,839	17.8	90,101	4.5	15.4	1,059	24.0	15,386	8.2	14.5	4,913	28.6	73,105	9.7	14.9
20kl超 30kl以下	5,760	17.5	141,729	7.0	24.6	343	7.8	8,172	4.3	23.8	2,007	11.7	48,069	6.4	24.0
30kl超 40kl以下	2,630	8.0	89,970	4.5	34.2	143	3.2	4,975	2.6	34.8	651	3.8	22,452	3.0	34.5
40kl超 50kl以下	1,173	3.6	52,121	2.6	44.4	121	2.7	5,453	2.9	45.1	399	2.3	17,756	2.4	44.5
50kl超 60kl以下	793	2.4	43,684	2.2	55.1	96	2.2	5,210	2.8	54.3	334	1.9	18,240	2.4	54.6
60kl超 80kl以下	1,200	3.7	83,045	4.1	69.2	180	4.1	12,571	6.7	69.8	603	3.5	41,953	5.6	69.6
80kl超 100kl以下	778	2.4	69,178	3.4	88.9	171	3.9	15,183	8.1	88.8	422	2.5	37,613	5.0	89.1
100kl超 200kl以下	1,789	5.4	252,259	12.5	141.0	255	5.8	35,163	18.7	137.9	904	5.3	127,973	17.1	141.6
200kl超 300kl以下	793	2.4	194,872	9.7	245.7	67	1.5	15,433	8.2	230.3	354	2.1	85,963	11.5	242.8
300kl超 500kl以下	721	2.2	274,084	13.6	380.1	48	1.1	19,268	10.2	401.4	290	1.7	111,399	14.8	384.1
500kl超 1,000kl以下	444	1.4	298,733	14.8	672.8	36	0.8	23,801	12.6	661.1	164	1.0	104,055	13.9	634.5
1,000kl超 2,000kl以下	93	0.3	122,467	6.1	1,316.8	7	0.2	8,836	4.7	1,262.2	10	0.1	12,677	1.7	1,267.7
2,000kl超 3,000kl以下	18	0.1	44,397	2.2	2,466.5	0	-	0	-	-	3	0.0	6,926	0.9	2,308.7
3,000kl超 5,000kl以下	14	0.0	53,595	2.7	3,828.2	0	-	0	-	-	3	0.0	12,936	1.7	4,312.1
5,000kl超 10,000kl以下	9	0.0	62,022	3.1	6,891.3	0	-	0	-	-	0	-	0	-	-
10,000kl超	4	0.0	112,686	5.6	28,171.4	1	0.0	13,454	7.1	13,453.5	1	0.0	10,856	1.4	10,856.4
合計	32,842	100.0	2,012,977	100.0	61.3	4,414	100.0	188,167	100.0	42.6	17,187	100.0	750,366	100.0	43.7

1-3-3 小売数量規模別小売数量計(2)

小売数量規模	大阪国税局					広島国税局					高松国税局				
	販売場数		小売数量計		1場当たり 小売数量	販売場数		小売数量計		1場当たり 小売数量	販売場数		小売数量計		1場当たり 小売数量
	場	%	kl	%		場	%	kl	%		場	%	kl	%	
5kl以下	6,537	28.6	10,025	0.8	1.5	3,450	34.9	5,034	1.2	1.5	1,979	36.4	3,090	1.5	1.6
5kl超 10kl以下	2,017	8.8	14,859	1.2	7.4	839	8.5	6,174	1.5	7.4	638	11.7	4,804	2.3	7.5
10kl超 20kl以下	5,142	22.5	77,123	6.3	15.0	2,072	21.0	31,051	7.6	15.0	1,272	23.4	17,938	8.7	14.1
20kl超 30kl以下	3,006	13.2	72,627	5.9	24.2	1,064	10.8	25,381	6.2	23.9	319	5.9	7,624	3.7	23.9
30kl超 40kl以下	1,133	5.0	38,720	3.2	34.2	307	3.1	10,547	2.6	34.4	158	2.9	5,522	2.7	34.9
40kl超 50kl以下	600	2.6	26,816	2.2	44.7	225	2.3	10,118	2.5	45.0	107	2.0	4,828	2.3	45.1
50kl超 60kl以下	438	1.9	23,977	2.0	54.7	200	2.0	10,953	2.7	54.8	101	1.9	5,526	2.7	54.7
60kl超 80kl以下	646	2.8	44,678	3.6	69.2	331	3.3	23,314	5.7	70.4	155	2.9	10,874	5.3	70.2
80kl超 100kl以下	453	2.0	40,756	3.3	90.0	258	2.6	23,121	5.6	89.6	100	1.8	9,005	4.4	90.1
100kl超 200kl以下	1,348	5.9	192,870	15.7	143.1	671	6.8	95,972	23.4	143.0	344	6.3	49,003	23.7	142.5
200kl超 300kl以下	649	2.8	158,949	13.0	244.9	247	2.5	59,154	14.4	239.5	150	2.8	37,144	18.0	247.6
300kl超 500kl以下	526	2.3	203,159	16.6	386.2	143	1.4	54,727	13.4	382.7	87	1.6	32,474	15.7	373.3
500kl超 1,000kl以下	288	1.3	189,550	15.5	658.2	70	0.7	43,741	10.7	624.9	25	0.5	16,096	7.8	643.9
1,000kl超 2,000kl以下	56	0.2	69,143	5.6	1,234.7	8	0.1	10,093	2.5	1,261.7	2	0.0	2,814	1.4	1,406.8
2,000kl超 3,000kl以下	13	0.1	33,589	2.7	2,583.8	0	-	0	-	-	0	-	0	-	-
3,000kl超 5,000kl以下	3	0.0	9,955	0.8	3,318.4	0	-	0	-	-	0	-	0	-	-
5,000kl超 10,000kl以下	1	0.0	7,017	0.6	7,017.4	0	-	0	-	-	0	-	0	-	-
10,000kl超	1	0.0	11,094	0.9	11,094.4	0	-	0	-	-	0	-	0	-	-
合計	22,857	100.0	1,224,909	100.0	53.6	9,885	100.0	409,378	100.0	41.4	5,437	100.0	206,741	100.0	38.0

小売数量規模	福岡国税局					熊本国税局					沖縄国税事務所				
	販売場数		小売数量計		1場当たり 小売数量	販売場数		小売数量計		1場当たり 小売数量	販売場数		小売数量計		1場当たり 小売数量
	場	%	kl	%		場	%	kl	%		場	%	kl	%	
5kl以下	2,703	31.3	4,283	1.0	1.6	3,178	37.1	4,902	1.4	1.5	767	38.1	920	0.9	1.2
5kl超 10kl以下	828	9.6	6,287	1.5	7.6	882	10.3	6,606	1.9	7.5	108	5.4	770	0.7	7.1
10kl超 20kl以下	1,968	22.8	29,433	7.1	15.0	1,747	20.4	25,358	7.4	14.5	205	10.2	3,140	3.0	15.3
20kl超 30kl以下	930	10.8	22,354	5.4	24.0	726	8.5	17,471	5.1	24.1	312	15.5	7,749	7.3	24.8
30kl超 40kl以下	311	3.6	10,599	2.5	34.1	255	3.0	8,816	2.6	34.6	169	8.4	5,757	5.4	34.1
40kl超 50kl以下	123	1.4	5,493	1.3	44.7	158	1.8	7,022	2.0	44.4	76	3.8	3,339	3.1	43.9
50kl超 60kl以下	96	1.1	5,227	1.3	54.4	120	1.4	6,576	1.9	54.8	26	1.3	1,412	1.3	54.3
60kl超 80kl以下	206	2.4	14,378	3.5	69.8	220	2.6	15,300	4.4	69.5	22	1.1	1,496	1.4	68.0
80kl超 100kl以下	182	2.1	16,452	4.0	90.4	171	2.0	15,359	4.5	89.8	24	1.2	2,107	2.0	87.8
100kl超 200kl以下	788	9.1	113,436	27.3	144.0	706	8.2	101,768	29.5	144.1	129	6.4	19,732	18.5	153.0
200kl超 300kl以下	243	2.8	59,027	14.2	242.9	225	2.6	53,306	15.5	236.9	83	4.1	20,765	19.5	250.2
300kl超 500kl以下	173	2.0	65,658	15.8	379.5	131	1.5	49,782	14.5	380.0	74	3.7	28,191	26.5	381.0
500kl超 1,000kl以下	78	0.9	50,202	12.1	643.6	44	0.5	26,836	7.8	609.9	17	0.8	9,956	9.4	585.6
1,000kl超 2,000kl以下	6	0.1	8,455	2.0	1,409.1	0	-	0	-	-	1	0.0	1,104	1.0	1,103.6
2,000kl超 3,000kl以下	2	0.0	4,814	1.2	2,406.8	1	0.0	2,152	0.6	2,152.3	0	-	0	-	-
3,000kl超 5,000kl以下	0	-	0	-	-	1	0.0	3,248	0.9	3,248.3	0	-	0	-	-
5,000kl超 10,000kl以下	0	-	0	-	-	0	-	0	-	-	0	-	0	-	-
10,000kl超	0	-	0	-	-	0	-	0	-	-	0	-	0	-	-
合計	8,637	100.0	416,098	100.0	48.2	8,565	100.0	344,501	100.0	40.2	2,013	100.0	106,438	100.0	52.9



1-3-3 小売数量規模別小売数量計(3)

区分 小売数量規模	全国合計				
	販売場数	構成比	小売数量計	構成比	1場当たり 小売数量
	場	%	kl	%	kl
5kl以下	46,752	30.3	68,232	0.9	1.5
5kl超 10kl以下	13,415	8.7	100,284	1.3	7.5
10kl超 20kl以下	33,908	21.9	507,127	6.7	15.0
20kl超 30kl以下	19,241	12.5	466,079	6.1	24.2
30kl超 40kl以下	7,457	4.8	255,939	3.4	34.3
40kl超 50kl以下	4,019	2.6	179,246	2.4	44.6
50kl超 60kl以下	2,964	1.9	162,481	2.1	54.8
60kl超 80kl以下	4,809	3.1	334,587	4.4	69.6
80kl超 100kl以下	3,465	2.2	309,993	4.1	89.5
100kl超 200kl以下	9,435	6.1	1,347,450	17.7	142.8
200kl超 300kl以下	4,036	2.6	983,443	12.9	243.7
300kl超 500kl以下	3,141	2.0	1,198,971	15.8	381.7
500kl超 1,000kl以下	1,546	1.0	1,006,479	13.2	651.0
1,000kl超 2,000kl以下	221	0.1	283,696	3.7	1,283.7
2,000kl超 3,000kl以下	41	0.0	101,138	1.3	2,466.8
3,000kl超 5,000kl以下	22	0.0	84,131	1.1	3,824.2
5,000kl超 10,000kl以下	10	0.0	69,039	0.9	6,903.9
10,000kl超	7	0.0	148,090	1.9	21,155.7
合計	154,489	100.0	7,606,407	100.0	49.2

## (4)その他

## 1-4-1 営業時間

業態	札幌国税局			仙台国税局			関東信越国税局			東京国税局			金沢国税局			名古屋国税局		
	販売場数	営業時間計	平均営業時間	販売場数	営業時間計	平均営業時間	販売場数	営業時間計	平均営業時間	販売場数	営業時間計	平均営業時間	販売場数	営業時間計	平均営業時間	販売場数	営業時間計	平均営業時間
①一般酒販店	1,134	11,285	10.0	3,464	36,886	10.6	4,651	46,955	10.1	4,614	46,079	10.0	917	9,420	10.3	2,588	25,890	10.0
②コンビニエンスストア	2,774	59,556	21.5	3,955	91,088	23.0	7,281	167,497	23.0	13,125	298,858	22.8	1,112	25,973	23.4	6,154	143,538	23.3
③スーパーマーケット	772	9,335	12.1	1,448	17,850	12.3	2,649	34,623	13.1	4,935	69,402	14.1	399	4,856	12.2	2,035	25,026	12.3
④百貨店	11	98	8.9	30	266	8.9	58	540	9.3	84	819	9.7	8	69	8.6	22	202	9.2
⑤量販店(ディスカウントストア等)	101	1,262	12.5	207	2,472	11.9	421	5,320	12.6	566	7,651	13.5	82	968	11.8	345	3,952	11.5
⑥業務用卸主体店	138	1,278	9.3	245	2,262	9.2	321	2,878	9.0	513	4,870	9.5	78	749	9.6	271	2,476	9.1
⑦ホームセンター・ドラッグストア	703	8,606	12.2	1,658	20,869	12.6	2,752	35,826	13.0	2,754	36,542	13.3	702	8,873	12.6	2,330	29,261	12.6
⑧その他	1,103	11,003	10.0	1,782	17,994	10.1	2,681	26,645	9.9	4,308	44,854	10.4	719	6,848	9.5	2,037	20,140	9.9
合計	6,736	102,422	15.2	12,789	189,687	14.8	20,814	320,284	15.4	30,899	509,073	16.5	4,017	57,755	14.4	15,782	250,484	15.9

業態	大阪国税局			広島国税局			高松国税局			福岡国税局			熊本国税局			沖縄国税事務所		
	販売場数	営業時間計	平均営業時間	販売場数	営業時間計	平均営業時間	販売場数	営業時間計	平均営業時間	販売場数	営業時間計	平均営業時間	販売場数	営業時間計	平均営業時間	販売場数	営業時間計	平均営業時間
①一般酒販店	5,315	52,206	9.8	2,221	22,430	10.1	1,291	13,079	10.1	1,710	17,567	10.3	1,970	20,786	10.6	58	534	9.2
②コンビニエンスストア	7,148	162,950	22.8	2,813	64,848	23.1	1,469	33,735	23.0	2,873	65,423	22.8	2,116	47,651	22.5	607	14,288	23.5
③スーパーマーケット	3,071	39,707	12.9	1,331	16,927	12.7	672	8,558	12.7	1,096	14,813	13.5	976	12,066	12.4	236	3,767	16.0
④百貨店	58	567	9.8	37	347	9.4	9	78	8.7	28	276	9.8	14	130	9.3	1	10	10.0
⑤量販店(ディスカウントストア等)	393	4,691	11.9	228	2,763	12.1	139	1,642	11.8	325	4,325	13.3	254	3,396	13.4	27	395	14.6
⑥業務用卸主体店	370	3,480	9.4	131	1,188	9.1	83	765	9.2	160	1,513	9.5	106	972	9.2	29	271	9.3
⑦ホームセンター・ドラッグストア	2,095	27,222	13.0	985	12,079	12.3	585	7,282	12.4	708	8,721	12.3	763	9,390	12.3	67	902	13.5
⑧その他	2,650	27,337	10.3	1,360	13,123	9.6	757	7,499	9.9	1,098	10,934	10.0	1,152	11,332	9.8	687	7,606	11.1
合計	21,100	318,160	15.1	9,106	133,706	14.7	5,005	72,636	14.5	7,998	123,572	15.5	7,351	105,721	14.4	1,712	27,773	16.2

業態	全国合計		
	販売場数	営業時間計	平均営業時間
①一般酒販店	29,933	303,118	10.1
②コンビニエンスストア	51,427	1,175,402	22.9
③スーパーマーケット	19,620	256,930	13.1
④百貨店	360	3,401	9.4
⑤量販店(ディスカウントストア等)	3,088	38,836	12.6
⑥業務用卸主体店	2,445	22,700	9.3
⑦ホームセンター・ドラッグストア	16,102	205,573	12.8
⑧その他	20,334	205,315	10.1
合計	143,309	2,211,274	15.4

1-4-2 リターナブルびん回収割合

業態	札幌国税局				仙台国税局				関東信越国税局				東京国税局				金沢国税局			
	販売場数		内回収有		販売場数		内回収有		販売場数		内回収有		販売場数		内回収有		販売場数		内回収有	
	内リターナブルびん販売有 (A)	内回収有 (B)	回収割合 (B/A)	%	内リターナブルびん販売有 (A)	内回収有 (B)	回収割合 (B/A)	%	内リターナブルびん販売有 (A)	内回収有 (B)	回収割合 (B/A)	%	内リターナブルびん販売有 (A)	内回収有 (B)	回収割合 (B/A)	%	内リターナブルびん販売有 (A)	内回収有 (B)	回収割合 (B/A)	%
①一般酒販店	1,132	896	854	95.3	3,434	2,941	2,848	96.8	4,637	4,047	3,958	97.8	4,527	3,569	3,449	96.6	890	785	769	98.0
②コンビニエンスストア	2,796	665	566	85.1	3,890	1,064	849	79.8	7,179	1,474	1,142	77.5	12,962	1,846	1,419	76.9	1,068	297	216	72.7
③スーパーマーケット	865	715	702	98.2	1,456	1,306	1,291	98.9	2,665	2,318	2,262	97.6	4,862	2,800	2,527	90.3	400	367	300	81.7
④百貨店	11	4	1	25.0	30	11	2	18.2	59	27	16	59.3	77	18	11	61.1	8	1	0	0.0
⑤量販店(ディスカウントストア等)	103	81	81	100.0	203	175	172	98.3	407	270	259	95.9	539	321	309	96.3	80	70	70	100.0
⑥業務用卸主体店	137	72	68	94.4	221	132	129	97.7	300	176	169	96.0	470	253	239	94.5	75	59	58	98.3
⑦ホームセンター・ドラッグストア	681	67	23	34.3	1,666	667	613	91.9	2,625	2,027	1,708	84.3	2,635	1,015	991	97.6	666	522	181	34.7
⑧その他	1,059	335	219	65.4	1,730	562	381	67.8	2,543	778	556	71.5	3,900	850	571	67.2	686	270	217	80.4
合計	6,784	2,835	2,514	88.7	12,630	6,858	6,285	91.6	20,415	11,117	10,070	90.6	29,972	10,672	9,516	89.2	3,873	2,371	1,811	76.4

業態	名古屋国税局				大阪国税局				広島国税局				高松国税局				福岡国税局			
	販売場数		内回収有		販売場数		内回収有		販売場数		内回収有		販売場数		内回収有		販売場数		内回収有	
	内リターナブルびん販売有 (A)	内回収有 (B)	回収割合 (B/A)	%	内リターナブルびん販売有 (A)	内回収有 (B)	回収割合 (B/A)	%	内リターナブルびん販売有 (A)	内回収有 (B)	回収割合 (B/A)	%	内リターナブルびん販売有 (A)	内回収有 (B)	回収割合 (B/A)	%	内リターナブルびん販売有 (A)	内回収有 (B)	回収割合 (B/A)	%
①一般酒販店	2,701	2,344	2,308	98.5	5,321	4,448	4,337	97.5	2,212	1,855	1,785	96.2	1,312	1,086	1,062	97.8	1,712	1,454	1,404	96.6
②コンビニエンスストア	6,244	836	605	72.4	7,072	858	585	68.2	2,759	503	379	75.3	1,457	208	160	76.9	2,824	643	469	72.9
③スーパーマーケット	2,102	1,560	1,245	79.8	3,095	1,814	1,584	87.3	1,410	1,157	1,112	96.1	702	609	601	98.7	1,089	876	811	92.6
④百貨店	25	9	1	11.1	53	16	5	31.3	38	11	5	45.5	9	3	1	33.3	29	14	3	21.4
⑤量販店(ディスカウントストア等)	355	338	334	98.8	387	342	334	97.7	229	192	189	98.4	135	106	105	99.1	306	259	252	97.3
⑥業務用卸主体店	246	151	143	94.7	341	221	209	94.6	114	61	59	96.7	81	49	49	100.0	146	91	87	95.6
⑦ホームセンター・ドラッグストア	2,380	1,328	918	69.1	2,008	930	850	91.4	963	281	255	90.7	549	144	93	64.6	573	114	62	54.4
⑧その他	2,056	526	358	68.1	2,529	735	520	70.7	1,314	454	327	72.0	751	238	195	81.9	1,037	343	214	62.4
合計	16,109	7,092	5,912	83.4	20,806	9,364	8,424	90.0	9,039	4,514	4,111	91.1	4,996	2,443	2,266	92.8	7,716	3,794	3,302	87.0

業態	熊本国税局				沖縄国税事務所				全国合計			
	販売場数		内回収有		販売場数		内回収有		販売場数		内回収有	
	内リターナブルびん販売有 (A)	内回収有 (B)	回収割合 (B/A)	%	内リターナブルびん販売有 (A)	内回収有 (B)	回収割合 (B/A)	%	内リターナブルびん販売有 (A)	内回収有 (B)	回収割合 (B/A)	%
①一般酒販店	1,956	1,536	1,456	94.8	65	46	34	73.9	29,899	25,007	24,264	97.0
②コンビニエンスストア	2,082	623	479	76.9	655	64	12	18.8	50,988	9,081	6,881	75.8
③スーパーマーケット	892	750	700	93.3	256	119	25	21.0	19,794	14,391	13,160	91.4
④百貨店	15	10	1	10.0	1	0	0	-	355	124	46	37.1
⑤量販店(ディスカウントストア等)	238	218	197	90.4	28	22	18	81.8	3,010	2,394	2,320	96.9
⑥業務用卸主体店	95	65	63	96.9	26	16	15	93.8	2,252	1,346	1,288	95.7
⑦ホームセンター・ドラッグストア	660	233	145	62.2	49	4	2	50.0	15,455	7,332	5,841	79.7
⑧その他	1,099	444	257	57.9	743	208	90	43.3	19,447	5,743	3,905	68.0
合計	7,037	3,879	3,298	85.0	1,823	479	196	40.9	141,200	65,418	57,705	88.2

1-4-3 酒類自動販売機の設置状況

業態	区分	札幌国税局			仙台国税局			関東信越国税局			東京国税局			金沢国税局			名古屋国税局		
		自動販売機設置場数	総設置台数	1場あたり設置台数	自動販売機設置場数	総設置台数	1場あたり設置台数	自動販売機設置場数	総設置台数	1場あたり設置台数	自動販売機設置場数	総設置台数	1場あたり設置台数	自動販売機設置場数	総設置台数	1場あたり設置台数	自動販売機設置場数	総設置台数	1場あたり設置台数
①一般酒販店	場	20	21	1.05	312	345	1.11	987	1,157	1.17	914	1,126	1.23	139	155	1.12	789	934	1.18
②コンビニエンスストア	0	0	-	10	12	1.20	30	35	1.17	54	63	1.17	0	0	-	12	13	1.08	
③スーパーマーケット	1	1	1.00	3	3	1.00	17	18	1.06	19	23	1.21	1	1	1.00	11	14	1.27	
④百貨店	0	0	-	0	0	-	0	0	-	0	0	-	0	0	-	0	0	-	
⑤量販店(ディスカウントストア等)	1	1	1.00	4	4	1.00	0	0	-	2	3	1.50	0	0	-	4	5	1.25	
⑥業務用卸主体店	0	0	-	3	3	1.00	4	4	1.00	12	15	1.25	1	1	1.00	15	17	1.13	
⑦ホームセンター・ドラッグストア	0	0	-	0	0	-	0	0	-	0	0	-	0	0	-	0	0	-	
⑧その他	3	6	2.00	2	3	1.50	27	44	1.63	24	33	1.38	7	7	1.00	21	23	1.10	
合計		25	29	1.16	334	370	1.11	1,065	1,258	1.18	1,025	1,263	1.23	148	164	1.11	852	1,006	1.18

業態	区分	大阪国税局			広島国税局			高松国税局			福岡国税局			熊本国税局			沖縄国税事務所		
		自動販売機設置場数	総設置台数	1場あたり設置台数	自動販売機設置場数	総設置台数	1場あたり設置台数	自動販売機設置場数	総設置台数	1場あたり設置台数	自動販売機設置場数	総設置台数	1場あたり設置台数	自動販売機設置場数	総設置台数	1場あたり設置台数	自動販売機設置場数	総設置台数	1場あたり設置台数
①一般酒販店	場	3,288	4,347	1.32	604	737	1.22	593	710	1.20	457	527	1.15	408	497	1.22	0	0	-
②コンビニエンスストア	55	68	1.24	12	15	1.25	22	28	1.27	20	24	1.20	14	15	1.07	0	0	-	
③スーパーマーケット	33	44	1.33	22	26	1.18	9	9	1.00	14	14	1.00	12	18	1.50	0	0	-	
④百貨店	0	0	-	0	0	-	0	0	-	0	0	-	0	0	-	0	0	-	
⑤量販店(ディスカウントストア等)	21	26	1.24	7	8	1.14	7	10	1.43	1	1	1.00	2	2	1.00	0	0	-	
⑥業務用卸主体店	35	48	1.37	3	4	1.33	11	13	1.18	3	4	1.33	2	2	1.00	0	0	-	
⑦ホームセンター・ドラッグストア	2	2	1.00	0	0	-	1	2	2.00	0	0	-	1	1	1.00	0	0	-	
⑧その他	54	86	1.59	20	23	1.15	22	27	1.23	17	20	1.18	15	20	1.33	0	0	-	
合計		3,488	4,621	1.32	668	813	1.22	665	799	1.20	512	590	1.15	454	555	1.22	0	0	-

業態	区分	全国合計		
		自動販売機設置場数	総設置台数	1場あたり設置台数
①一般酒販店	場	8,511	10,556	1.24
②コンビニエンスストア		229	273	1.19
③スーパーマーケット		142	171	1.20
④百貨店		0	0	-
⑤量販店(ディスカウントストア等)		49	60	1.22
⑥業務用卸主体店		89	111	1.25
⑦ホームセンター・ドラッグストア		4	5	1.25
⑧その他		212	292	1.38
合計		9,236	11,468	1.24

1-4-4 中小企業割合

業態	札幌国税局			仙台国税局			関東信越国税局			東京国税局			金沢国税局			名古屋国税局		
	事業者数	内 中小企業		事業者数	内 中小企業		事業者数	内 中小企業		事業者数	内 中小企業		事業者数	内 中小企業		事業者数	内 中小企業	
		割合	割合		割合	割合		割合	割合		割合	割合		割合	割合		割合	
①一般酒販店	594	584	98.3	1,989	1,967	98.9	2,832	2,810	99.2	2,499	2,473	99.0	519	514	99.0	1,206	1,199	99.4
②コンビニエンスストア	765	759	99.2	1,521	1,503	98.8	2,662	2,629	98.8	3,824	3,750	98.1	351	347	98.9	1,334	1,298	97.3
③スーパーマーケット	106	77	72.6	169	142	84.0	195	170	87.2	222	184	82.9	39	32	82.1	134	104	77.6
④百貨店	2	0	0.0	5	0	0.0	10	5	50.0	10	4	40.0	1	0	0.0	4	2	50.0
⑤量販店(ディスカウントストア等)	25	25	100.0	37	33	89.2	34	31	91.2	47	40	85.1	8	7	87.5	36	36	100.0
⑥業務用卸主体店	53	52	98.1	87	82	94.3	148	145	98.0	296	276	93.2	41	40	97.6	126	121	96.0
⑦ホームセンター・ドラッグストア	11	8	72.7	20	12	60.0	33	19	57.6	26	17	65.4	9	6	66.7	12	9	75.0
⑧その他	427	299	70.0	775	549	70.8	1,092	822	75.3	1,836	1,474	80.3	264	192	72.7	568	431	75.9
合計	1,983	1,804	91.0	4,603	4,288	93.2	7,006	6,631	94.6	8,760	8,218	93.8	1,232	1,138	92.4	3,420	3,200	93.6

業態	大阪国税局			広島国税局			高松国税局			福岡国税局			熊本国税局			沖縄国税事務所		
	事業者数	内 中小企業		事業者数	内 中小企業		事業者数	内 中小企業		事業者数	内 中小企業		事業者数	内 中小企業		事業者数	内 中小企業	
		割合	割合		割合	割合		割合	割合		割合	割合		割合	割合		割合	
①一般酒販店	2,732	2,707	99.1	1,388	1,372	98.8	564	560	99.3	940	932	99.1	903	893	98.9	31	30	96.8
②コンビニエンスストア	1,973	1,927	97.7	928	909	98.0	370	367	99.2	938	929	99.0	564	558	98.9	215	203	94.4
③スーパーマーケット	187	148	79.1	176	148	84.1	74	65	87.8	105	87	82.9	108	86	79.6	8	7	87.5
④百貨店	8	1	12.5	6	2	33.3	4	3	75.0	4	0	0.0	1	0	0.0	1	0	0.0
⑤量販店(ディスカウントストア等)	60	52	86.7	40	39	97.5	18	16	88.9	40	39	97.5	30	29	96.7	2	2	100.0
⑥業務用卸主体店	176	163	92.6	57	55	96.5	39	38	97.4	62	60	96.8	26	26	100.0	15	14	93.3
⑦ホームセンター・ドラッグストア	19	16	84.2	13	9	69.2	7	5	71.4	9	5	55.6	16	14	87.5	3	2	66.7
⑧その他	951	716	75.3	633	478	75.5	274	171	62.4	431	312	72.4	435	304	69.9	293	248	84.6
合計	6,106	5,730	93.8	3,241	3,012	92.9	1,350	1,225	90.7	2,529	2,364	93.5	2,083	1,910	91.7	568	506	89.1

業態	全国合計		
	事業者数	内 中小企業	
		割合	割合
①一般酒販店	16,197	16,041	99.0
②コンビニエンスストア	15,445	15,179	98.3
③スーパーマーケット	1,523	1,250	82.1
④百貨店	56	17	30.4
⑤量販店(ディスカウントストア等)	377	349	92.6
⑥業務用卸主体店	1,126	1,072	95.2
⑦ホームセンター・ドラッグストア	178	122	68.5
⑧その他	7,979	5,996	75.1
合計	42,881	40,026	93.3

## 2. 小売業者の経営状況

2. 小売業者の経営状況

(1)経営状況

2-1-1 業態別事業者数

業態	札幌国税局		仙台国税局		関東信越国税局		東京国税局		金沢国税局		名古屋国税局		大阪国税局	
	事業者数	構成比	事業者数	構成比	事業者数	構成比	事業者数	構成比	事業者数	構成比	事業者数	構成比	事業者数	構成比
①一般酒販店	536	31.9	1,769	45.2	2,441	42.5	2,323	32.3	416	44.0	1,044	37.0	2,268	45.9
②コンビニエンスストア	683	40.7	1,265	32.3	2,110	36.8	2,934	40.8	269	28.5	1,103	39.1	1,611	32.6
③スーパーマーケット	86	5.1	159	4.1	179	3.1	187	2.6	41	4.3	115	4.1	142	2.9
④百貨店	X	X	4	0.1	9	0.2	8	0.1	X	X	4	0.1	8	0.2
⑤量販店(ディスカウントストア等)	22	1.3	35	0.9	38	0.7	43	0.6	6	0.6	28	1.0	48	1.0
⑥業務用卸主体店	46	2.7	83	2.1	133	2.3	269	3.7	34	3.6	101	3.6	157	3.2
⑦ホームセンター・ドラッグストア	X	X	17	0.4	27	0.5	25	0.3	X	X	13	0.5	12	0.2
⑧その他	298	17.7	586	15.0	803	14.0	1,409	19.6	172	18.2	416	14.7	691	14.0
合計	1,680	100.0	3,918	100.0	5,740	100.0	7,198	100.0	945	100.0	2,824	100.0	4,937	100.0

業態	広島国税局		高松国税局		福岡国税局		熊本国税局		沖縄国税事務所		全国合計	
	事業者数	構成比	事業者数	構成比	事業者数	構成比	事業者数	構成比	事業者数	構成比	事業者数	構成比
①一般酒販店	1,024	42.3	522	46.9	832	39.4	854	47.2	24	5.8	14,053	40.0
②コンビニエンスストア	721	29.8	275	24.7	781	37.0	494	27.3	181	43.9	12,427	35.4
③スーパーマーケット	129	5.3	63	5.7	91	4.3	93	5.1	3	0.7	1,288	3.7
④百貨店	7	0.3	X	X	3	0.1	X	X	X	X	50	0.1
⑤量販店(ディスカウントストア等)	31	1.3	13	1.2	39	1.8	27	1.5	3	0.7	333	0.9
⑥業務用卸主体店	45	1.9	37	3.3	58	2.7	26	1.4	5	1.2	994	2.8
⑦ホームセンター・ドラッグストア	12	0.5	X	X	10	0.5	X	X	X	X	155	0.4
⑧その他	452	18.7	196	17.6	298	14.1	300	16.6	191	46.4	5,812	16.6
合計	2,421	100.0	1,114	100.0	2,112	100.0	1,811	100.0	412	100.0	35,112	100.0

2-1-2 組織別事業者数(1)

業態	区分	札幌国税局						仙台国税局						関東信越国税局					
		個人		法人		合計		個人		法人		合計		個人		法人		合計	
		事業者数	構成比	事業者数	構成比	事業者数	構成比	事業者数	構成比	事業者数	構成比	事業者数	構成比	事業者数	構成比	事業者数	構成比	事業者数	構成比
①一般酒販店		195	49.0	341	26.6	536	31.9	1,151	56.9	618	32.6	1,769	45.2	1,351	48.4	1,090	36.9	2,441	42.5
②コンビニエンスストア		155	38.9	528	41.2	683	40.7	752	37.2	513	27.1	1,265	32.3	1,286	46.1	824	27.9	2,110	36.8
③スーパーマーケット		6	1.5	80	6.2	86	5.1	24	1.2	135	7.1	159	4.1	25	0.9	154	5.2	179	3.1
④百貨店		X	X	X	X	X	X	0	-	4	0.2	4	0.1	0	-	9	0.3	9	0.2
⑤量販店(ディスカウントストア等)		2	0.5	20	1.6	22	1.3	1	0.0	34	1.8	35	0.9	6	0.2	32	1.1	38	0.7
⑥業務用卸主体店		0	-	46	3.6	46	2.7	6	0.3	77	4.1	83	2.1	5	0.2	128	4.3	133	2.3
⑦ホームセンター・ドラッグストア		X	X	X	X	X	X	0	-	17	0.9	17	0.4	0	-	27	0.9	27	0.5
⑧その他		40	10.1	258	20.1	298	17.7	88	4.4	498	26.3	586	15.0	117	4.2	686	23.3	803	14.0
合計		398	100.0	1,282	100.0	1,680	100.0	2,022	100.0	1,896	100.0	3,918	100.0	2,790	100.0	2,950	100.0	5,740	100.0

業態	区分	東京国税局						金沢国税局						名古屋国税局					
		個人		法人		合計		個人		法人		合計		個人		法人		合計	
		事業者数	構成比	事業者数	構成比	事業者数	構成比	事業者数	構成比	事業者数	構成比	事業者数	構成比	事業者数	構成比	事業者数	構成比	事業者数	構成比
①一般酒販店		853	32.1	1,470	32.4	2,323	32.3	310	56.9	106	26.5	416	44.0	645	43.6	399	29.7	1,044	37.0
②コンビニエンスストア		1,504	56.6	1,430	31.5	2,934	40.8	195	35.8	74	18.5	269	28.5	745	50.3	358	26.6	1,103	39.1
③スーパーマーケット		18	0.7	169	3.7	187	2.6	5	0.9	36	9.0	41	4.3	15	1.0	100	7.4	115	4.1
④百貨店		0	-	8	0.2	8	0.1	X	X	X	X	X	X	0	-	4	0.3	4	0.1
⑤量販店(ディスカウントストア等)		4	0.2	39	0.9	43	0.6	0	-	6	1.5	6	0.6	8	0.5	20	1.5	28	1.0
⑥業務用卸主体店		14	0.5	255	5.6	269	3.7	10	1.8	24	6.0	34	3.6	7	0.5	94	7.0	101	3.6
⑦ホームセンター・ドラッグストア		0	-	25	0.6	25	0.3	X	X	X	X	X	X	1	0.1	12	0.9	13	0.5
⑧その他		266	10.0	1,143	25.2	1,409	19.6	25	4.6	147	36.8	172	18.2	59	4.0	357	26.6	416	14.7
合計		2,659	100.0	4,539	100.0	7,198	100.0	545	100.0	400	100.0	945	100.0	1,480	100.0	1,344	100.0	2,824	100.0

業態	区分	大阪国税局						広島国税局						高松国税局					
		個人		法人		合計		個人		法人		合計		個人		法人		合計	
		事業者数	構成比	事業者数	構成比	事業者数	構成比	事業者数	構成比	事業者数	構成比	事業者数	構成比	事業者数	構成比	事業者数	構成比	事業者数	構成比
①一般酒販店		1,637	56.2	631	31.1	2,268	45.9	651	57.4	373	29.0	1,024	42.3	350	62.9	172	30.8	522	46.9
②コンビニエンスストア		1,093	37.5	518	25.6	1,611	32.6	390	34.4	331	25.7	721	29.8	165	29.7	110	19.7	275	24.7
③スーパーマーケット		10	0.3	132	6.5	142	2.9	21	1.9	108	8.4	129	5.3	12	2.2	51	9.1	63	5.7
④百貨店		0	-	8	0.4	8	0.2	0	-	7	0.5	7	0.3	X	X	X	X	X	X
⑤量販店(ディスカウントストア等)		7	0.2	41	2.0	48	1.0	4	0.4	27	2.1	31	1.3	2	0.4	11	2.0	13	1.2
⑥業務用卸主体店		23	0.8	134	6.6	157	3.2	3	0.3	42	3.3	45	1.9	1	0.2	36	6.5	37	3.3
⑦ホームセンター・ドラッグストア		1	0.0	11	0.5	12	0.2	0	-	12	0.9	12	0.5	X	X	X	X	X	X
⑧その他		140	4.8	551	27.2	691	14.0	66	5.8	386	30.0	452	18.7	26	4.7	170	30.5	196	17.6
合計		2,911	100.0	2,026	100.0	4,937	100.0	1,135	100.0	1,286	100.0	2,421	100.0	556	100.0	558	100.0	1,114	100.0



## 2-1-2 組織別事業者数(2)

業態	区分	福岡国税局						熊本国税局						沖縄国税事務所					
		個人		法人		合計		個人		法人		合計		個人		法人		合計	
		事業者数	構成比	事業者数	構成比	事業者数	構成比	事業者数	構成比	事業者数	構成比	事業者数	構成比	事業者数	構成比	事業者数	構成比	事業者数	構成比
①一般酒販店		605	53.9	227	22.9	832	39.4	555	62.3	299	32.5	854	47.2	14	7.1	10	4.6	24	5.8
②コンビニエンスストア		427	38.1	354	35.8	781	37.0	268	30.1	226	24.6	494	27.3	106	54.1	75	34.7	181	43.9
③スーパーマーケット		11	1.0	80	8.1	91	4.3	14	1.6	79	8.6	93	5.1	0	-	3	1.4	3	0.7
④百貨店		0	-	3	0.3	3	0.1	X	X	X	X	X	X	X	X	X	X	X	X
⑤量販店(ディスカウントストア等)		8	0.7	31	3.1	39	1.8	2	0.2	25	2.7	27	1.5	0	-	3	1.4	3	0.7
⑥業務用卸主体店		13	1.2	45	4.5	58	2.7	4	0.4	22	2.4	26	1.4	0	-	5	2.3	5	1.2
⑦ホームセンター・ドラッグストア		0	-	10	1.0	10	0.5	X	X	X	X	X	X	X	X	X	X	X	X
⑧その他		58	5.2	240	24.2	298	14.1	46	5.2	254	27.6	300	16.6	75	38.3	116	53.7	191	46.4
合計		1,122	100.0	990	100.0	2,112	100.0	891	100.0	920	100.0	1,811	100.0	196	100.0	216	100.0	412	100.0

業態	区分	全国合計					
		個人		法人		合計	
		事業者数	構成比	事業者数	構成比	事業者数	構成比
①一般酒販店		8,317	49.8	5,736	31.2	14,053	40.0
②コンビニエンスストア		7,086	42.4	5,341	29.0	12,427	35.4
③スーパーマーケット		161	1.0	1,127	6.1	1,288	3.7
④百貨店		0	-	50	0.3	50	0.1
⑤量販店(ディスカウントストア等)		44	0.3	289	1.6	333	0.9
⑥業務用卸主体店		86	0.5	908	4.9	994	2.8
⑦ホームセンター・ドラッグストア		5	0.0	150	0.8	155	0.4
⑧その他		1,006	6.0	4,806	26.1	5,812	16.6
合計		16,705	100.0	18,407	100.0	35,112	100.0

## 2-1-3 保有免許場数別事業者数(1)

(札幌国税局)

業態	合計		1店舗		2店舗		3店舗		4店舗		5店舗		6～10店舗		11～15店舗		16～20店舗		21店舗以上	
	事業者数	構成比	事業者数	構成比	事業者数	構成比	事業者数	構成比	事業者数	構成比	事業者数	構成比	事業者数	構成比	事業者数	構成比	事業者数	構成比	事業者数	構成比
①一般酒販店	536	31.9	516	36.5	13	7.2	4	11.8	2	18.2	0	-	1	9.1	0	-	0	-	0	-
②コンビニエンスストア	683	40.7	534	37.8	106	58.6	22	64.7	5	45.5	9	81.8	4	36.4	1	50.0	0	-	2	13.3
③スーパーマーケット	86	5.1	62	4.4	9	5.0	1	2.9	0	-	2	18.2	2	18.2	0	-	2	66.7	8	53.3
④百貨店	X	X	X	X	X	X	X	X	X	X	X	X	X	X	X	X	X	X	X	X
⑤量販店(ディスカウントストア等)	22	1.3	17	1.2	3	1.7	1	2.9	0	-	0	-	0	-	0	-	0	-	1	6.7
⑥業務用卸主体店	46	2.7	36	2.5	8	4.4	2	5.9	0	-	0	-	0	-	0	-	0	-	0	-
⑦ホームセンター・ドラッグストア	X	X	X	X	X	X	X	X	X	X	X	X	X	X	X	X	X	X	X	X
⑧その他	298	17.7	244	17.3	41	22.7	4	11.8	3	27.3	0	-	4	36.4	1	50.0	0	-	1	6.7
合計	1,680	100.0	1,412	100.0	181	100.0	34	100.0	11	100.0	11	100.0	11	100.0	2	100.0	3	100.0	15	100.0

(仙台国税局)

業態	合計		1店舗		2店舗		3店舗		4店舗		5店舗		6～10店舗		11～15店舗		16～20店舗		21店舗以上	
	事業者数	構成比	事業者数	構成比	事業者数	構成比	事業者数	構成比	事業者数	構成比	事業者数	構成比	事業者数	構成比	事業者数	構成比	事業者数	構成比	事業者数	構成比
①一般酒販店	1,769	45.2	1,730	52.3	31	9.9	5	4.0	0	-	0	-	1	2.4	0	-	0	-	2	7.7
②コンビニエンスストア	1,265	32.3	889	26.8	217	69.6	84	67.7	39	70.9	16	53.3	16	39.0	4	30.8	0	-	0	-
③スーパーマーケット	159	4.1	98	3.0	9	2.9	4	3.2	6	10.9	5	16.7	14	34.1	4	30.8	4	66.7	15	57.7
④百貨店	4	0.1	0	-	2	0.6	0	-	1	1.8	0	-	0	-	1	7.7	0	-	0	-
⑤量販店(ディスカウントストア等)	35	0.9	19	0.6	4	1.3	7	5.6	0	-	1	3.3	2	4.9	1	7.7	0	-	1	3.8
⑥業務用卸主体店	83	2.1	66	2.0	6	1.9	5	4.0	1	1.8	3	10.0	0	-	1	7.7	0	-	1	3.8
⑦ホームセンター・ドラッグストア	17	0.4	4	0.1	1	0.3	1	0.8	1	1.8	0	-	2	4.9	1	7.7	1	16.7	6	23.1
⑧その他	586	15.0	505	15.3	42	13.5	18	14.5	7	12.7	5	16.7	6	14.6	1	7.7	1	16.7	1	3.8
合計	3,918	100.0	3,311	100.0	312	100.0	124	100.0	55	100.0	30	100.0	41	100.0	13	100.0	6	100.0	26	100.0

(関東信越国税局)

業態	合計		1店舗		2店舗		3店舗		4店舗		5店舗		6～10店舗		11～15店舗		16～20店舗		21店舗以上	
	事業者数	構成比	事業者数	構成比	事業者数	構成比	事業者数	構成比	事業者数	構成比	事業者数	構成比	事業者数	構成比	事業者数	構成比	事業者数	構成比	事業者数	構成比
①一般酒販店	2,441	42.5	2,382	49.4	49	8.8	4	2.6	3	4.3	1	2.6	1	1.9	1	6.3	0	-	0	-
②コンビニエンスストア	2,110	36.8	1,495	31.0	407	72.9	109	71.7	41	58.6	23	60.5	28	51.9	5	31.3	1	12.5	1	3.7
③スーパーマーケット	179	3.1	118	2.4	16	2.9	7	4.6	5	7.1	6	15.8	6	11.1	4	25.0	3	37.5	14	51.9
④百貨店	9	0.2	3	0.1	2	0.4	1	0.7	2	2.9	0	-	1	1.9	0	-	0	-	0	-
⑤量販店(ディスカウントストア等)	38	0.7	23	0.5	5	0.9	3	2.0	2	2.9	0	-	3	5.6	1	6.3	1	12.5	0	-
⑥業務用卸主体店	133	2.3	120	2.5	9	1.6	2	1.3	1	1.4	0	-	1	1.9	0	-	0	-	0	-
⑦ホームセンター・ドラッグストア	27	0.5	7	0.1	5	0.9	0	-	1	1.4	1	2.6	0	-	1	6.3	2	25.0	10	37.0
⑧その他	803	14.0	669	13.9	65	11.6	26	17.1	15	21.4	7	18.4	14	25.9	4	25.0	1	12.5	2	7.4
合計	5,740	100.0	4,817	100.0	558	100.0	152	100.0	70	100.0	38	100.0	54	100.0	16	100.0	8	100.0	27	100.0

## 2-1-3 保有免許場数別事業者数(2)

(東京国税局)

業態	合計		1店舗		2店舗		3店舗		4店舗		5店舗		6～10店舗		11～15店舗		16～20店舗		21店舗以上	
	事業者数	構成比	事業者数	構成比	事業者数	構成比	事業者数	構成比	事業者数	構成比	事業者数	構成比	事業者数	構成比	事業者数	構成比	事業者数	構成比	事業者数	構成比
①一般酒販店	2,323	32.3	2,214	39.0	84	9.8	8	3.0	5	4.3	2	3.6	5	4.8	2	5.6	2	15.4	1	1.5
②コンビニエンスストア	2,934	40.8	1,958	34.5	585	68.4	190	70.9	81	70.4	39	69.6	52	49.5	16	44.4	3	23.1	10	14.7
③スーパーマーケット	187	2.6	115	2.0	16	1.9	4	1.5	3	2.6	1	1.8	13	12.4	7	19.4	3	23.1	25	36.8
④百貨店	8	0.1	3	0.1	1	0.1	2	0.7	0	-	0	-	0	-	0	-	0	-	2	2.9
⑤量販店(ディスカウントストア等)	43	0.6	32	0.6	0	-	2	0.7	1	0.9	1	1.8	2	1.9	0	-	1	7.7	4	5.9
⑥業務用卸主体店	269	3.7	232	4.1	18	2.1	9	3.4	2	1.7	1	1.8	3	2.9	2	5.6	0	-	2	2.9
⑦ホームセンター・ドラッグストア	25	0.3	7	0.1	1	0.1	2	0.7	0	-	3	5.4	2	1.9	1	2.8	0	-	9	13.2
⑧その他	1,409	19.6	1,121	19.7	150	17.5	51	19.0	23	20.0	9	16.1	28	26.7	8	22.2	4	30.8	15	22.1
合計	7,198	100.0	5,682	100.0	855	100.0	268	100.0	115	100.0	56	100.0	105	100.0	36	100.0	13	100.0	68	100.0

(金沢国税局)

業態	合計		1店舗		2店舗		3店舗		4店舗		5店舗		6～10店舗		11～15店舗		16～20店舗		21店舗以上	
	事業者数	構成比	事業者数	構成比	事業者数	構成比	事業者数	構成比	事業者数	構成比	事業者数	構成比	事業者数	構成比	事業者数	構成比	事業者数	構成比	事業者数	構成比
①一般酒販店	416	44.0	402	51.7	11	11.5	1	4.2	1	12.5	0	-	1	5.9	0	-	0	-	0	-
②コンビニエンスストア	269	28.5	182	23.4	59	61.5	13	54.2	4	50.0	5	45.5	6	35.3	0	-	0	-	0	-
③スーパーマーケット	41	4.3	22	2.8	5	5.2	4	16.7	1	12.5	2	18.2	4	23.5	3	60.0	0	-	0	-
④百貨店	X	X	X	X	X	X	X	X	X	X	X	X	X	X	X	X	X	X	X	X
⑤量販店(ディスカウントストア等)	6	0.6	1	0.1	3	3.1	0	-	0	-	0	-	0	-	1	20.0	0	-	1	20.0
⑥業務用卸主体店	34	3.6	28	3.6	3	3.1	2	8.3	0	-	0	-	1	5.9	0	-	0	-	0	-
⑦ホームセンター・ドラッグストア	X	X	X	X	X	X	X	X	X	X	X	X	X	X	X	X	X	X	X	X
⑧その他	172	18.2	143	18.4	15	15.6	4	16.7	2	25.0	1	9.1	3	17.6	1	20.0	1	100.0	2	40.0
合計	945	100.0	778	100.0	96	100.0	24	100.0	8	100.0	11	100.0	17	100.0	5	100.0	1	100.0	5	100.0

(名古屋国税局)

業態	合計		1店舗		2店舗		3店舗		4店舗		5店舗		6～10店舗		11～15店舗		16～20店舗		21店舗以上	
	事業者数	構成比	事業者数	構成比	事業者数	構成比	事業者数	構成比	事業者数	構成比	事業者数	構成比	事業者数	構成比	事業者数	構成比	事業者数	構成比	事業者数	構成比
①一般酒販店	1,044	37.0	1,021	46.8	17	4.9	1	0.9	1	2.0	4	10.0	0	-	0	-	0	-	0	-
②コンビニエンスストア	1,103	39.1	657	30.1	266	76.2	92	78.6	38	76.0	16	40.0	29	65.9	2	22.2	1	20.0	2	7.4
③スーパーマーケット	115	4.1	63	2.9	8	2.3	5	4.3	3	6.0	9	22.5	6	13.6	4	44.4	2	40.0	15	55.6
④百貨店	4	0.1	3	0.1	0	-	1	0.9	0	-	0	-	0	-	0	-	0	-	0	-
⑤量販店(ディスカウントストア等)	28	1.0	19	0.9	3	0.9	1	0.9	2	4.0	1	2.5	0	-	0	-	1	20.0	1	3.7
⑥業務用卸主体店	101	3.6	83	3.8	8	2.3	5	4.3	2	4.0	0	-	2	4.5	0	-	0	-	1	3.7
⑦ホームセンター・ドラッグストア	13	0.5	2	0.1	1	0.3	1	0.9	1	2.0	0	-	1	2.3	0	-	0	-	7	25.9
⑧その他	416	14.7	335	15.3	46	13.2	11	9.4	3	6.0	10	25.0	6	13.6	3	33.3	1	20.0	1	3.7
合計	2,824	100.0	2,183	100.0	349	100.0	117	100.0	50	100.0	40	100.0	44	100.0	9	100.0	5	100.0	27	100.0

## 2-1-3 保有免許場数別事業者数(3)

(大阪国税局)

業態	合計		1店舗		2店舗		3店舗		4店舗		5店舗		6～10店舗		11～15店舗		16～20店舗		21店舗以上	
	事業者数	構成比	事業者数	構成比	事業者数	構成比	事業者数	構成比	事業者数	構成比	事業者数	構成比	事業者数	構成比	事業者数	構成比	事業者数	構成比	事業者数	構成比
①一般酒販店	2,268	45.9	2,191	53.9	57	11.4	11	7.3	5	8.2	1	2.9	2	3.1	0	-	0	-	1	2.6
②コンビニエンスストア	1,611	32.6	1,096	27.0	329	65.9	100	66.2	29	47.5	17	48.6	26	40.0	7	41.2	2	40.0	5	13.2
③スーパーマーケット	142	2.9	65	1.6	18	3.6	7	4.6	8	13.1	5	14.3	14	21.5	2	11.8	1	20.0	22	57.9
④百貨店	8	0.2	3	0.1	0	-	1	0.7	0	-	0	-	1	1.5	0	-	1	20.0	2	5.3
⑤量販店(ディスカウントストア等)	48	1.0	28	0.7	9	1.8	5	3.3	0	-	1	2.9	2	3.1	1	5.9	0	-	2	5.3
⑥業務用卸主体店	157	3.2	118	2.9	19	3.8	6	4.0	4	6.6	0	-	7	10.8	2	11.8	0	-	1	2.6
⑦ホームセンター・ドラッグストア	12	0.2	8	0.2	0	-	0	-	0	-	0	-	1	1.5	2	11.8	0	-	1	2.6
⑧その他	691	14.0	557	13.7	67	13.4	21	13.9	15	24.6	11	31.4	12	18.5	3	17.6	1	20.0	4	10.5
合計	4,937	100.0	4,066	100.0	499	100.0	151	100.0	61	100.0	35	100.0	65	100.0	17	100.0	5	100.0	38	100.0

(広島国税局)

業態	合計		1店舗		2店舗		3店舗		4店舗		5店舗		6～10店舗		11～15店舗		16～20店舗		21店舗以上	
	事業者数	構成比	事業者数	構成比	事業者数	構成比	事業者数	構成比	事業者数	構成比	事業者数	構成比	事業者数	構成比	事業者数	構成比	事業者数	構成比	事業者数	構成比
①一般酒販店	1,024	42.3	991	49.3	25	10.5	5	7.4	1	3.6	1	7.1	1	4.0	0	-	0	-	0	-
②コンビニエンスストア	721	29.8	486	24.2	153	64.6	41	60.3	16	57.1	8	57.1	11	44.0	3	37.5	1	9.1	2	9.5
③スーパーマーケット	129	5.3	80	4.0	11	4.6	6	8.8	1	3.6	4	28.6	4	16.0	4	50.0	4	36.4	15	71.4
④百貨店	7	0.3	4	0.2	0	-	1	1.5	0	-	0	-	0	-	1	12.5	1	9.1	0	-
⑤量販店(ディスカウントストア等)	31	1.3	25	1.2	2	0.8	0	-	1	3.6	0	-	3	12.0	0	-	0	-	0	-
⑥業務用卸主体店	45	1.9	35	1.7	5	2.1	1	1.5	3	10.7	0	-	1	4.0	0	-	0	-	0	-
⑦ホームセンター・ドラッグストア	12	0.5	2	0.1	1	0.4	1	1.5	0	-	0	-	2	8.0	0	-	2	18.2	4	19.0
⑧その他	452	18.7	386	19.2	40	16.9	13	19.1	6	21.4	1	7.1	3	12.0	0	-	3	27.3	0	-
合計	2,421	100.0	2,009	100.0	237	100.0	68	100.0	28	100.0	14	100.0	25	100.0	8	100.0	11	100.0	21	100.0

(高松国税局)

業態	合計		1店舗		2店舗		3店舗		4店舗		5店舗		6～10店舗		11～15店舗		16～20店舗		21店舗以上	
	事業者数	構成比	事業者数	構成比	事業者数	構成比	事業者数	構成比	事業者数	構成比	事業者数	構成比	事業者数	構成比	事業者数	構成比	事業者数	構成比	事業者数	構成比
①一般酒販店	522	46.9	509	53.7	12	14.3	1	3.2	0	-	0	-	0	-	0	-	0	-	0	-
②コンビニエンスストア	275	24.7	194	20.5	42	50.0	13	41.9	8	80.0	5	100.0	9	60.0	3	42.9	0	-	1	10.0
③スーパーマーケット	63	5.7	37	3.9	7	8.3	4	12.9	0	-	0	-	4	26.7	3	42.9	4	100.0	4	40.0
④百貨店	X	X	X	X	X	X	X	X	X	X	X	X	X	X	X	X	X	X	X	X
⑤量販店(ディスカウントストア等)	13	1.2	9	0.9	2	2.4	1	3.2	0	-	0	-	0	-	1	14.3	0	-	0	-
⑥業務用卸主体店	37	3.3	32	3.4	4	4.8	1	3.2	0	-	0	-	0	-	0	-	0	-	0	-
⑦ホームセンター・ドラッグストア	X	X	X	X	X	X	X	X	X	X	X	X	X	X	X	X	X	X	X	X
⑧その他	196	17.6	164	17.3	17	20.2	11	35.5	2	20.0	0	-	1	6.7	0	-	0	-	1	10.0
合計	1,114	100.0	948	100.0	84	100.0	31	100.0	10	100.0	5	100.0	15	100.0	7	100.0	4	100.0	10	100.0

## 2-1-3 保有免許場数別事業者数(4)

(福岡国税局)

業態	合計		1店舗		2店舗		3店舗		4店舗		5店舗		6～10店舗		11～15店舗		16～20店舗		21店舗以上	
	事業者数	構成比	事業者数	構成比	事業者数	構成比	事業者数	構成比	事業者数	構成比	事業者数	構成比	事業者数	構成比	事業者数	構成比	事業者数	構成比	事業者数	構成比
①一般酒販店	832	39.4	808	47.5	20	7.7	2	3.0	1	4.8	0	-	1	5.3	0	-	0	-	0	-
②コンビニエンスストア	781	37.0	516	30.3	188	72.6	48	72.7	13	61.9	4	57.1	7	36.8	4	40.0	1	20.0	0	-
③スーパーマーケット	91	4.3	53	3.1	13	5.0	6	9.1	1	4.8	1	14.3	4	21.1	3	30.0	2	40.0	8	34.8
④百貨店	3	0.1	0	-	1	0.4	0	-	1	4.8	0	-	1	5.3	0	-	0	-	0	-
⑤量販店(ディスカウントストア等)	39	1.8	27	1.6	3	1.2	0	-	1	4.8	1	14.3	2	10.5	0	-	1	20.0	4	17.4
⑥業務用卸主体店	58	2.7	50	2.9	5	1.9	2	3.0	0	-	0	-	0	-	0	-	0	-	1	4.3
⑦ホームセンター・ドラッグストア	10	0.5	1	0.1	1	0.4	0	-	0	-	1	14.3	0	-	0	-	1	20.0	6	26.1
⑧その他	298	14.1	247	14.5	28	10.8	8	12.1	4	19.0	0	-	4	21.1	3	30.0	0	-	4	17.4
合計	2,112	100.0	1,702	100.0	259	100.0	66	100.0	21	100.0	7	100.0	19	100.0	10	100.0	5	100.0	23	100.0

(熊本国税局)

業態	合計		1店舗		2店舗		3店舗		4店舗		5店舗		6～10店舗		11～15店舗		16～20店舗		21店舗以上	
	事業者数	構成比	事業者数	構成比	事業者数	構成比	事業者数	構成比	事業者数	構成比	事業者数	構成比	事業者数	構成比	事業者数	構成比	事業者数	構成比	事業者数	構成比
①一般酒販店	854	47.2	837	53.1	12	8.6	3	7.1	2	14.3	0	-	0	-	0	-	0	-	0	-
②コンビニエンスストア	494	27.3	372	23.6	82	58.6	26	61.9	6	42.9	2	28.6	5	38.5	0	-	1	33.3	0	-
③スーパーマーケット	93	5.1	66	4.2	11	7.9	2	4.8	1	7.1	1	14.3	4	30.8	1	50.0	2	66.7	5	38.5
④百貨店	X	X	X	X	X	X	X	X	X	X	X	X	X	X	X	X	X	X	X	X
⑤量販店(ディスカウントストア等)	27	1.5	17	1.1	3	2.1	5	11.9	0	-	0	-	0	-	0	-	0	-	2	15.4
⑥業務用卸主体店	26	1.4	22	1.4	1	0.7	0	-	2	14.3	0	-	0	-	0	-	0	-	1	7.7
⑦ホームセンター・ドラッグストア	X	X	X	X	X	X	X	X	X	X	X	X	X	X	X	X	X	X	X	X
⑧その他	300	16.6	255	16.2	30	21.4	5	11.9	3	21.4	2	28.6	3	23.1	1	50.0	0	-	1	7.7
合計	1,811	100.0	1,577	100.0	140	100.0	42	100.0	14	100.0	7	100.0	13	100.0	2	100.0	3	100.0	13	100.0

(沖縄国税事務所)

業態	合計		1店舗		2店舗		3店舗		4店舗		5店舗		6～10店舗		11～15店舗		16～20店舗		21店舗以上	
	事業者数	構成比	事業者数	構成比	事業者数	構成比	事業者数	構成比	事業者数	構成比	事業者数	構成比	事業者数	構成比	事業者数	構成比	事業者数	構成比	事業者数	構成比
①一般酒販店	24	5.8	19	6.8	3	4.8	1	3.3	0	-	1	12.5	0	-	0	-	0	-	0	-
②コンビニエンスストア	181	43.9	92	33.1	46	73.0	21	70.0	12	70.6	5	62.5	3	30.0	1	100.0	0	-	1	50.0
③スーパーマーケット	3	0.7	0	-	0	-	0	-	0	-	0	-	1	10.0	0	-	1	33.3	1	50.0
④百貨店	X	X	X	X	X	X	X	X	X	X	X	X	X	X	X	X	X	X	X	X
⑤量販店(ディスカウントストア等)	3	0.7	2	0.7	0	-	0	-	1	5.9	0	-	0	-	0	-	0	-	0	-
⑥業務用卸主体店	5	1.2	4	1.4	1	1.6	0	-	0	-	0	-	0	-	0	-	0	-	0	-
⑦ホームセンター・ドラッグストア	X	X	X	X	X	X	X	X	X	X	X	X	X	X	X	X	X	X	X	X
⑧その他	191	46.4	159	57.2	12	19.0	7	23.3	4	23.5	2	25.0	5	50.0	0	-	2	66.7	0	-
合計	412	100.0	278	100.0	63	100.0	30	100.0	17	100.0	8	100.0	10	100.0	1	100.0	3	100.0	2	100.0

## 2-1-3 保有免許場数別事業者数(5)

(全国合計)

業態	合計		1店舗		2店舗		3店舗		4店舗		5店舗		6～10店舗		11～15店舗		16～20店舗		21店舗以上	
	事業者数	構成比	事業者数	構成比	事業者数	構成比	事業者数	構成比	事業者数	構成比	事業者数	構成比	事業者数	構成比	事業者数	構成比	事業者数	構成比	事業者数	構成比
①一般酒販店	14,053	40.0	13,620	47.4	334	9.2	46	4.2	21	4.6	10	3.8	13	3.1	3	2.4	2	3.0	4	1.5
②コンビニエンスストア	12,427	35.4	8,471	29.5	2,480	68.3	759	68.6	292	63.5	149	56.9	196	46.8	46	36.5	10	14.9	24	8.7
③スーパーマーケット	1,288	3.7	779	2.7	123	3.4	50	4.5	29	6.3	36	13.7	76	18.1	35	27.8	28	41.8	132	48.0
④百貨店	50	0.1	19	0.1	6	0.2	7	0.6	4	0.9	0	-	6	1.4	2	1.6	2	3.0	4	1.5
⑤量販店(ディスカウントストア等)	333	0.9	219	0.8	37	1.0	25	2.3	8	1.7	5	1.9	14	3.3	5	4.0	4	6.0	16	5.8
⑥業務用卸主体店	994	2.8	826	2.9	87	2.4	35	3.2	15	3.3	4	1.5	15	3.6	5	4.0	0	-	7	2.5
⑦ホームセンター・ドラッグストア	155	0.4	44	0.2	13	0.4	6	0.5	4	0.9	10	3.8	10	2.4	5	4.0	7	10.4	56	20.4
⑧その他	5,812	16.6	4,785	16.6	553	15.2	179	16.2	87	18.9	48	18.3	89	21.2	25	19.8	14	20.9	32	11.6
合計	35,112	100.0	28,763	100.0	3,633	100.0	1,107	100.0	460	100.0	262	100.0	419	100.0	126	100.0	67	100.0	275	100.0

2-1-4 総売上高規模別事業者数(1)

(札幌国税局)

業態 総売上高規模	①一般酒販店		②コンビニエンスストア		③スーパーマーケット		④百貨店		⑤量販店 (ディスカウントストア等)		⑥業務用卸主体店		⑦ホームセンター ・ドラッグストア		⑧その他		合計	
	事業者数	構成比	事業者数	構成比	事業者数	構成比	事業者数	構成比	事業者数	構成比	事業者数	構成比	事業者数	構成比	事業者数	構成比	事業者数	構成比
300万円以下	43	8.0	6	0.9	X	X	X	X	X	X	X	X	0	-	7	2.3	60	3.6
300万円超 500万円以下	28	5.2	0	-	X	X	0	-	X	X	X	X	0	-	4	1.3	34	2.0
500万円超 700万円以下	34	6.3	X	X	0	-	0	-	X	X	X	X	X	X	7	2.3	43	2.6
700万円超 1,000万円以下	37	6.9	X	X	0	-	0	-	0	-	0	-	X	X	5	1.7	43	2.6
1,000万円超 1,500万円以下	54	10.1	3	0.4	0	-	0	-	0	-	X	X	X	X	16	5.4	74	4.4
1,500万円超 2,000万円以下	33	6.2	8	1.2	X	X	0	-	X	X	X	X	0	-	16	5.4	62	3.7
2,000万円超 2,500万円以下	37	6.9	6	0.9	X	X	0	-	X	X	0	-	0	-	11	3.7	57	3.4
2,500万円超 3,000万円以下	32	6.0	5	0.7	X	X	0	-	0	-	3	6.5	X	X	11	3.7	52	3.1
3,000万円超 4,000万円以下	52	9.7	3	0.4	X	X	X	X	0	-	0	-	X	X	15	5.0	72	4.3
4,000万円超 5,000万円以下	43	8.0	7	1.0	X	X	X	X	0	-	X	X	X	X	6	2.0	59	3.5
5,000万円超 1億円以下	72	13.4	35	5.1	9	10.5	X	X	3	13.6	5	10.9	0	-	X	X	169	10.1
1億円超 5億円以下	52	9.7	570	83.5	28	32.6	X	X	13	59.1	15	32.6	X	X	90	30.2	770	45.8
5億円超 10億円以下	11	2.1	27	4.0	8	9.3	X	X	X	X	5	10.9	X	X	16	5.4	69	4.1
10億円超 20億円以下	4	0.7	7	1.0	9	10.5	0	-	0	-	6	13.0	0	-	16	5.4	42	2.5
20億円超 50億円以下	3	0.6	3	0.4	9	10.5	X	X	0	-	4	8.7	X	X	19	6.4	39	2.3
50億円超 100億円以下	X	X	0	-	X	X	0	-	X	X	X	X	0	-	8	2.7	12	0.7
100億円超 500億円以下	0	-	0	-	7	8.1	0	-	0	-	0	-	3	37.5	5	1.7	15	0.9
500億円超 1,000億円以下	X	X	X	X	X	X	0	-	0	-	0	-	X	X	X	X	4	0.2
1,000億円超	X	X	0	-	3	3.5	0	-	0	-	X	X	X	X	0	-	4	0.2
合計	536	100.0	683	100.0	86	100.0	X	X	22	100.0	46	100.0	X	X	298	100.0	1,680	100.0

(仙台国税局)

業態 総売上高規模	①一般酒販店		②コンビニエンスストア		③スーパーマーケット		④百貨店		⑤量販店 (ディスカウントストア等)		⑥業務用卸主体店		⑦ホームセンター ・ドラッグストア		⑧その他		合計	
	事業者数	構成比	事業者数	構成比	事業者数	構成比	事業者数	構成比	事業者数	構成比	事業者数	構成比	事業者数	構成比	事業者数	構成比	事業者数	構成比
300万円以下	342	19.3	X	X	0	-	X	X	X	X	0	-	0	-	24	4.1	368	9.4
300万円超 500万円以下	164	9.3	X	X	0	-	0	-	X	X	X	X	0	-	9	1.5	176	4.5
500万円超 700万円以下	126	7.1	X	X	X	X	0	-	X	X	0	-	X	X	14	2.4	144	3.7
700万円超 1,000万円以下	167	9.4	3	0.2	X	X	0	-	0	-	X	X	X	X	20	3.4	192	4.9
1,000万円超 1,500万円以下	187	10.6	7	0.6	X	X	0	-	0	-	7	8.4	X	X	18	3.1	221	5.6
1,500万円超 2,000万円以下	127	7.2	8	0.6	X	X	0	-	X	X	X	X	0	-	19	3.2	159	4.1
2,000万円超 2,500万円以下	90	5.1	6	0.5	3	1.9	0	-	X	X	3	3.6	0	-	X	X	114	2.9
2,500万円超 3,000万円以下	73	4.1	8	0.6	0	-	0	-	X	X	X	X	X	X	19	3.2	102	2.6
3,000万円超 4,000万円以下	96	5.4	6	0.5	6	3.8	X	X	X	X	X	X	X	X	19	3.2	130	3.3
4,000万円超 5,000万円以下	76	4.3	10	0.8	5	3.1	X	X	3	8.6	3	3.6	X	X	21	3.6	118	3.0
5,000万円超 1億円以下	155	8.8	46	3.6	20	12.6	X	X	X	X	4	4.8	0	-	84	14.3	310	7.9
1億円超 5億円以下	143	8.1	1,065	84.2	37	23.3	X	X	11	31.4	24	28.9	X	X	178	30.4	1,460	37.3
5億円超 10億円以下	11	0.6	80	6.3	15	9.4	X	X	3	8.6	14	16.9	X	X	67	11.4	192	4.9
10億円超 20億円以下	7	0.4	14	1.1	7	4.4	X	X	7	20.0	9	10.8	X	X	38	6.5	84	2.1
20億円超 50億円以下	X	X	6	0.5	20	12.6	0	-	4	11.4	7	8.4	X	X	24	4.1	64	1.6
50億円超 100億円以下	0	-	0	-	11	6.9	X	X	0	-	X	X	3	17.6	9	1.5	26	0.7
100億円超 500億円以下	3	0.2	X	X	21	13.2	X	X	X	X	X	X	4	23.5	11	1.9	46	1.2
500億円超 1,000億円以下	X	X	0	-	4	2.5	0	-	0	-	0	-	X	X	0	-	6	0.2
1,000億円超	X	X	0	-	3	1.9	0	-	0	-	X	X	X	X	X	X	6	0.2
合計	1,769	100.0	1,265	100.0	159	100.0	4	100.0	35	100.0	83	100.0	17	100.0	586	100.0	3,918	100.0

2-1-4 総売上高規模別事業者数(2)

(関東信越国税局)

業態 総売上高規模	①一般酒販店		②コンビニエンスストア		③スーパーマーケット		④百貨店		⑤量販店 (ディスカウントストア等)		⑥業務用卸主体店		⑦ホームセンター ・ドラッグストア		⑧その他		合計	
	事業者数	構成比	事業者数	構成比	事業者数	構成比	事業者数	構成比	事業者数	構成比	事業者数	構成比	事業者数	構成比	事業者数	構成比	事業者数	構成比
300万円以下	412	16.9	3	0.1	2	1.1	X	X	X	X	5	3.8	0	-	31	3.9	454	7.9
300万円超 500万円以下	223	9.1	6	0.3	4	2.2	0	-	X	X	X	X	0	-	16	2.0	251	4.4
500万円超 700万円以下	175	7.2	3	0.1	3	1.7	0	-	X	X	X	X	X	X	9	1.1	191	3.3
700万円超 1,000万円以下	263	10.8	5	0.2	2	1.1	0	-	X	X	3	2.3	X	X	21	2.6	295	5.1
1,000万円超 1,500万円以下	282	11.6	23	1.1	6	3.4	0	-	X	X	X	X	X	X	34	4.2	347	6.0
1,500万円超 2,000万円以下	193	7.9	15	0.7	X	X	0	-	0	-	X	X	0	-	29	3.6	240	4.2
2,000万円超 2,500万円以下	130	5.3	13	0.6	X	X	0	-	0	-	X	X	0	-	22	2.7	168	2.9
2,500万円超 3,000万円以下	98	4.0	6	0.3	2	1.1	0	-	X	X	X	X	X	X	18	2.2	128	2.2
3,000万円超 4,000万円以下	156	6.4	10	0.5	8	4.5	X	X	0	-	5	3.8	X	X	34	4.2	213	3.7
4,000万円超 5,000万円以下	95	3.9	11	0.5	8	4.5	X	X	3	7.9	X	X	X	X	26	3.2	146	2.5
5,000万円超 1億円以下	209	8.6	56	2.7	19	10.6	X	X	4	10.5	17	12.8	X	X	105	13.1	411	7.2
1億円超 5億円以下	172	7.0	1,740	82.5	54	30.2	X	X	10	26.3	48	36.1	X	X	244	30.4	2,273	39.6
5億円超 10億円以下	12	0.5	171	8.1	15	8.4	X	X	7	18.4	19	14.3	X	X	69	8.6	296	5.2
10億円超 20億円以下	8	0.3	31	1.5	14	7.8	X	X	X	X	17	12.8	4	14.8	60	7.5	138	2.4
20億円超 50億円以下	7	0.3	9	0.4	8	4.5	X	X	3	7.9	4	3.0	X	X	38	4.7	70	1.2
50億円超 100億円以下	3	0.1	X	X	9	5.0	4	44.4	0	-	4	3.0	X	X	23	2.9	44	0.8
100億円超 500億円以下	X	X	6	0.3	10	5.6	2	22.2	X	X	X	X	6	22.2	22	2.7	51	0.9
500億円超 1,000億円以下	X	X	0	-	5	2.8	0	-	0	-	0	-	X	X	X	X	7	0.1
1,000億円超	X	X	X	X	6	3.4	0	-	X	X	X	X	6	22.2	X	X	17	0.3
合計	2,441	100.0	2,110	100.0	179	100.0	9	100.0	38	100.0	133	100.0	27	100.0	803	100.0	5,740	100.0

(東京国税局)

業態 総売上高規模	①一般酒販店		②コンビニエンスストア		③スーパーマーケット		④百貨店		⑤量販店 (ディスカウントストア等)		⑥業務用卸主体店		⑦ホームセンター ・ドラッグストア		⑧その他		合計	
	事業者数	構成比	事業者数	構成比	事業者数	構成比	事業者数	構成比	事業者数	構成比	事業者数	構成比	事業者数	構成比	事業者数	構成比	事業者数	構成比
300万円以下	303	13.0	8	0.3	X	X	X	X	X	X	12	4.5	0	-	104	7.4	428	5.9
300万円超 500万円以下	180	7.7	5	0.2	3	1.6	X	X	X	X	7	2.6	0	-	34	2.4	230	3.2
500万円超 700万円以下	158	6.8	5	0.2	X	X	0	-	X	X	8	3.0	X	X	24	1.7	196	2.7
700万円超 1,000万円以下	226	9.7	12	0.4	X	X	0	-	X	X	7	2.6	X	X	45	3.2	293	4.1
1,000万円超 1,500万円以下	248	10.7	20	0.7	3	1.6	0	-	X	X	6	2.2	X	X	57	4.0	336	4.7
1,500万円超 2,000万円以下	201	8.7	31	1.1	3	1.6	X	X	X	X	4	1.5	0	-	65	4.6	306	4.3
2,000万円超 2,500万円以下	138	5.9	25	0.9	7	3.7	0	-	0	-	8	3.0	0	-	64	4.5	242	3.4
2,500万円超 3,000万円以下	110	4.7	20	0.7	X	X	0	-	X	X	X	X	X	X	36	2.6	170	2.4
3,000万円超 4,000万円以下	187	8.0	30	1.0	6	3.2	X	X	X	X	13	4.8	X	X	62	4.4	299	4.2
4,000万円超 5,000万円以下	99	4.3	13	0.4	4	2.1	X	X	X	X	8	3.0	X	X	45	3.2	170	2.4
5,000万円超 1億円以下	209	9.0	73	2.5	23	12.3	X	X	5	11.6	20	7.4	X	X	156	11.1	489	6.8
1億円超 5億円以下	191	8.2	2,194	74.8	35	18.7	X	X	15	34.9	77	28.6	X	X	317	22.5	2,832	39.3
5億円超 10億円以下	31	1.3	375	12.8	24	12.8	X	X	X	X	31	11.5	X	X	110	7.8	576	8.0
10億円超 20億円以下	16	0.7	66	2.2	15	8.0	0	-	X	X	26	9.7	X	X	83	5.9	209	2.9
20億円超 50億円以下	9	0.4	27	0.9	13	7.0	0	-	3	7.0	17	6.3	4	16.0	86	6.1	159	2.2
50億円超 100億円以下	7	0.3	7	0.2	9	4.8	X	X	2	4.7	7	2.6	X	X	41	2.9	75	1.0
100億円超 500億円以下	8	0.3	13	0.4	18	9.6	3	37.5	4	9.3	11	4.1	3	12.0	56	4.0	116	1.6
500億円超 1,000億円以下	X	X	3	0.1	10	5.3	X	X	0	-	5	1.9	X	X	12	0.9	35	0.5
1,000億円超	X	X	7	0.2	9	4.8	X	X	X	X	X	X	4	16.0	12	0.9	37	0.5
合計	2,323	100.0	2,934	100.0	187	100.0	8	100.0	43	100.0	269	100.0	25	100.0	1,409	100.0	7,198	100.0



2-1-4 総売上高規模別事業者数(3)

(金沢国税局)

業態 総売上高規模	①一般酒販店		②コンビニエンスストア		③スーパーマーケット		④百貨店		⑤量販店 (ディスカウントストア等)		⑥業務用卸主体店		⑦ホームセンター ・ドラッグストア		⑧その他		合計	
	事業者数	構成比	事業者数	構成比	事業者数	構成比	事業者数	構成比	事業者数	構成比	事業者数	構成比	事業者数	構成比	事業者数	構成比	事業者数	構成比
300万円以下	95	22.8	0	-	X	X	X	X	X	X	0	-	0	-	4	2.3	100	10.6
300万円超 500万円以下	45	10.8	0	-	0	-	0	-	X	X	X	X	0	-	X	X	48	5.1
500万円超 700万円以下	32	7.7	0	-	0	-	0	-	X	X	0	-	X	X	X	X	35	3.7
700万円超 1,000万円以下	38	9.1	X	X	X	X	0	-	0	-	X	X	X	X	6	3.5	47	5.0
1,000万円超 1,500万円以下	57	13.7	3	1.1	0	-	0	-	0	-	X	X	X	X	8	4.7	69	7.3
1,500万円超 2,000万円以下	36	8.7	X	X	0	-	0	-	0	-	X	X	0	-	10	5.8	49	5.2
2,000万円超 2,500万円以下	21	5.0	3	1.1	0	-	0	-	0	-	3	8.8	0	-	5	2.9	32	3.4
2,500万円超 3,000万円以下	13	3.1	X	X	0	-	0	-	0	-	X	X	X	X	13	7.6	28	3.0
3,000万円超 4,000万円以下	18	4.3	X	X	0	-	X	X	0	-	X	X	X	X	10	5.8	32	3.4
4,000万円超 5,000万円以下	11	2.6	X	X	X	X	X	X	0	-	0	-	X	X	X	X	15	1.6
5,000万円超 1億円以下	32	7.7	X	X	6	14.6	X	X	0	-	4	11.8	0	-	20	11.6	66	7.0
1億円超 5億円以下	15	3.6	228	84.8	5	12.2	X	X	X	X	11	32.4	0	-	53	30.8	314	33.2
5億円超 10億円以下	0	-	18	6.7	6	14.6	X	X	X	X	X	X	0	-	13	7.6	41	4.3
10億円超 20億円以下	X	X	5	1.9	7	17.1	0	-	0	-	3	8.8	X	X	11	6.4	29	3.1
20億円超 50億円以下	0	-	X	X	10	24.4	0	-	0	-	X	X	X	X	7	4.1	21	2.2
50億円超 100億円以下	0	-	0	-	X	X	0	-	X	X	X	X	X	X	3	1.7	7	0.7
100億円超 500億円以下	0	-	X	X	3	7.3	X	X	0	-	0	-	X	X	X	X	8	0.8
500億円超 1,000億円以下	X	X	0	-	0	-	0	-	X	X	0	-	0	-	X	X	X	X
1,000億円超	X	X	0	-	0	-	0	-	0	-	X	X	X	X	0	-	X	X
合計	416	100.0	269	100.0	41	100.0	X	X	6	100.0	34	100.0	X	X	172	100.0	945	100.0

(名古屋国税局)

業態 総売上高規模	①一般酒販店		②コンビニエンスストア		③スーパーマーケット		④百貨店		⑤量販店 (ディスカウントストア等)		⑥業務用卸主体店		⑦ホームセンター ・ドラッグストア		⑧その他		合計	
	事業者数	構成比	事業者数	構成比	事業者数	構成比	事業者数	構成比	事業者数	構成比	事業者数	構成比	事業者数	構成比	事業者数	構成比	事業者数	構成比
300万円以下	170	16.3	4	0.4	0	-	X	X	X	X	X	X	0	-	16	3.8	192	6.8
300万円超 500万円以下	92	8.8	X	X	X	X	0	-	X	X	X	X	0	-	4	1.0	101	3.6
500万円超 700万円以下	89	8.5	3	0.3	0	-	0	-	X	X	3	3.0	X	X	X	X	100	3.5
700万円超 1,000万円以下	91	8.7	3	0.3	X	X	0	-	0	-	3	3.0	X	X	10	2.4	108	3.8
1,000万円超 1,500万円以下	119	11.4	10	0.9	X	X	0	-	0	-	X	X	X	X	16	3.8	147	5.2
1,500万円超 2,000万円以下	82	7.9	12	1.1	5	4.3	0	-	X	X	X	X	0	-	15	3.6	116	4.1
2,000万円超 2,500万円以下	63	6.0	10	0.9	X	X	0	-	X	X	X	X	0	-	15	3.6	92	3.3
2,500万円超 3,000万円以下	42	4.0	5	0.5	X	X	0	-	0	-	X	X	X	X	10	2.4	61	2.2
3,000万円超 4,000万円以下	77	7.4	6	0.5	X	X	X	X	4	14.3	3	3.0	X	X	16	3.8	107	3.8
4,000万円超 5,000万円以下	50	4.8	X	X	X	X	X	X	X	X	4	4.0	X	X	15	3.6	75	2.7
5,000万円超 1億円以下	96	9.2	18	1.6	16	13.9	X	X	3	10.7	8	7.9	X	X	47	11.3	189	6.7
1億円超 5億円以下	64	6.1	879	79.7	28	24.3	X	X	X	X	33	32.7	0	-	123	29.6	1,136	40.2
5億円超 10億円以下	6	0.6	117	10.6	10	8.7	X	X	X	X	12	11.9	X	X	47	11.3	196	6.9
10億円超 20億円以下	X	X	20	1.8	7	6.1	0	-	X	X	9	8.9	0	-	27	6.5	66	2.3
20億円超 50億円以下	0	-	6	0.5	9	7.8	0	-	X	X	13	12.9	X	X	24	5.8	55	1.9
50億円超 100億円以下	X	X	X	X	7	6.1	0	-	X	X	X	X	X	X	9	2.2	23	0.8
100億円超 500億円以下	0	-	4	0.4	12	10.4	3	75.0	X	X	X	X	4	30.8	15	3.6	40	1.4
500億円超 1,000億円以下	X	X	X	X	6	5.2	0	-	0	-	0	-	X	X	0	-	8	0.3
1,000億円超	X	X	0	-	6	5.2	0	-	0	-	X	X	3	23.1	X	X	12	0.4
合計	1,044	100.0	1,103	100.0	115	100.0	4	100.0	28	100.0	101	100.0	13	100.0	416	100.0	2,824	100.0

## 2-1-4 総売上高規模別事業者数(4)

(大阪国税局)

業態 総売上高規模	①一般酒販店		②コンビニエンスストア		③スーパーマーケット		④百貨店		⑤量販店 (ディスカウントストア等)		⑥業務用卸主体店		⑦ホームセンター ・ドラッグストア		⑧その他		合計	
	事業者数	構成比	事業者数	構成比	事業者数	構成比	事業者数	構成比	事業者数	構成比	事業者数	構成比	事業者数	構成比	事業者数	構成比	事業者数	構成比
300万円以下	434	19.1	X	X	0	-	X	X	X	X	5	3.2	0	-	31	4.5	473	9.6
300万円超 500万円以下	268	11.8	X	X	X	X	0	-	X	X	X	X	0	-	15	2.2	287	5.8
500万円超 700万円以下	173	7.6	3	0.2	0	-	0	-	X	X	X	X	X	X	14	2.0	192	3.9
700万円超 1,000万円以下	198	8.7	8	0.5	0	-	0	-	0	-	X	X	X	X	18	2.6	226	4.6
1,000万円超 1,500万円以下	266	11.7	10	0.6	X	X	0	-	0	-	X	X	X	X	27	3.9	307	6.2
1,500万円超 2,000万円以下	193	8.5	9	0.6	X	X	0	-	0	-	X	X	0	-	29	4.2	236	4.8
2,000万円超 2,500万円以下	132	5.8	10	0.6	X	X	0	-	0	-	X	X	0	-	30	4.3	178	3.6
2,500万円超 3,000万円以下	103	4.5	8	0.5	0	-	0	-	X	X	5	3.2	X	X	10	1.4	127	2.6
3,000万円超 4,000万円以下	144	6.3	6	0.4	0	-	X	X	X	X	6	3.8	X	X	21	3.0	180	3.6
4,000万円超 5,000万円以下	78	3.4	8	0.5	3	2.1	X	X	X	X	3	1.9	X	X	31	4.5	126	2.6
5,000万円超 1億円以下	140	6.2	37	2.3	13	9.2	X	X	X	X	14	8.9	0	-	67	9.7	275	5.6
1億円超 5億円以下	109	4.8	1,325	82.2	29	20.4	X	X	13	27.1	47	29.9	X	X	181	26.2	1,706	34.6
5億円超 10億円以下	11	0.5	133	8.3	16	11.3	X	X	5	10.4	17	10.8	X	X	64	9.3	247	5.0
10億円超 20億円以下	6	0.3	29	1.8	17	12.0	X	X	9	18.8	13	8.3	X	X	39	5.6	116	2.3
20億円超 50億円以下	6	0.3	9	0.6	18	12.7	X	X	6	12.5	17	10.8	X	X	60	8.7	117	2.4
50億円超 100億円以下	3	0.1	5	0.3	13	9.2	X	X	X	X	12	7.6	X	X	30	4.3	67	1.4
100億円超 500億円以下	X	X	4	0.2	13	9.2	X	X	3	6.3	X	X	X	X	15	2.2	45	0.9
500億円超 1,000億円以下	X	X	0	-	8	5.6	0	-	X	X	X	X	0	-	5	0.7	15	0.3
1,000億円超	X	X	X	X	7	4.9	3	37.5	0	-	X	X	X	X	4	0.6	17	0.3
合計	2,268	100.0	1,611	100.0	142	100.0	8	100.0	48	100.0	157	100.0	12	100.0	691	100.0	4,937	100.0

(広島国税局)

業態 総売上高規模	①一般酒販店		②コンビニエンスストア		③スーパーマーケット		④百貨店		⑤量販店 (ディスカウントストア等)		⑥業務用卸主体店		⑦ホームセンター ・ドラッグストア		⑧その他		合計	
	事業者数	構成比	事業者数	構成比	事業者数	構成比	事業者数	構成比	事業者数	構成比	事業者数	構成比	事業者数	構成比	事業者数	構成比	事業者数	構成比
300万円以下	238	23.2	0	-	X	X	X	X	X	X	X	X	0	-	11	2.4	253	10.5
300万円超 500万円以下	103	10.1	0	-	0	-	0	-	X	X	X	X	0	-	13	2.9	117	4.8
500万円超 700万円以下	108	10.5	0	-	0	-	0	-	X	X	0	-	X	X	X	X	124	5.1
700万円超 1,000万円以下	92	9.0	X	X	X	X	0	-	0	-	X	X	X	X	8	1.8	105	4.3
1,000万円超 1,500万円以下	93	9.1	9	1.2	6	4.7	X	X	0	-	0	-	X	X	16	3.5	125	5.2
1,500万円超 2,000万円以下	58	5.7	4	0.6	4	3.1	0	-	X	X	X	X	0	-	14	3.1	82	3.4
2,000万円超 2,500万円以下	42	4.1	4	0.6	3	2.3	0	-	X	X	X	X	0	-	13	2.9	64	2.6
2,500万円超 3,000万円以下	45	4.4	X	X	X	X	0	-	X	X	0	-	X	X	9	2.0	59	2.4
3,000万円超 4,000万円以下	50	4.9	8	1.1	8	6.2	X	X	X	X	4	8.9	X	X	24	5.3	95	3.9
4,000万円超 5,000万円以下	29	2.8	5	0.7	4	3.1	X	X	X	X	X	X	X	X	20	4.4	61	2.5
5,000万円超 1億円以下	92	9.0	28	3.9	12	9.3	X	X	8	25.8	X	X	0	-	67	14.8	214	8.8
1億円超 5億円以下	59	5.8	585	81.1	27	20.9	X	X	8	25.8	11	24.4	X	X	137	30.3	828	34.2
5億円超 10億円以下	10	1.0	53	7.4	12	9.3	X	X	X	X	5	11.1	0	-	36	8.0	119	4.9
10億円超 20億円以下	X	X	13	1.8	11	8.5	0	-	4	12.9	3	6.7	X	X	33	7.3	66	2.7
20億円超 50億円以下	X	X	3	0.4	9	7.0	X	X	X	X	4	8.9	X	X	20	4.4	42	1.7
50億円超 100億円以下	X	X	3	0.4	6	4.7	X	X	X	X	X	X	X	X	8	1.8	24	1.0
100億円超 500億円以下	0	-	X	X	13	10.1	X	X	0	-	X	X	4	33.3	6	1.3	28	1.2
500億円超 1,000億円以下	X	X	0	-	5	3.9	X	X	0	-	0	-	X	X	0	-	8	0.3
1,000億円超	X	X	X	X	4	3.1	0	-	0	-	X	X	X	X	X	X	7	0.3
合計	1,024	100.0	721	100.0	129	100.0	7	100.0	31	100.0	45	100.0	12	100.0	452	100.0	2,421	100.0

2-1-4 総売上高規模別事業者数(5)

(高松国税局)

業態 総売上高規模	①一般酒販店		②コンビニエンスストア		③スーパーマーケット		④百貨店		⑤量販店 (ディスカウントストア等)		⑥業務用卸主体店		⑦ホームセンター ・ドラッグストア		⑧その他		合計	
	事業者数	構成比	事業者数	構成比	事業者数	構成比	事業者数	構成比	事業者数	構成比	事業者数	構成比	事業者数	構成比	事業者数	構成比	事業者数	構成比
300万円以下	121	23.2	X	X	X	X	X	X	X	X	0	-	0	-	8	4.1	131	11.8
300万円超 500万円以下	59	11.3	0	-	0	-	0	-	X	X	0	-	0	-	X	X	62	5.6
500万円超 700万円以下	53	10.2	X	X	X	X	0	-	X	X	0	-	X	X	5	2.6	62	5.6
700万円超 1,000万円以下	62	11.9	4	1.5	0	-	0	-	0	-	X	X	X	X	3	1.5	71	6.4
1,000万円超 1,500万円以下	52	10.0	X	X	X	X	0	-	0	-	X	X	X	X	3	1.5	60	5.4
1,500万円超 2,000万円以下	27	5.2	3	1.1	X	X	0	-	0	-	X	X	0	-	10	5.1	42	3.8
2,000万円超 2,500万円以下	23	4.4	4	1.5	4	6.3	0	-	X	X	0	-	0	-	X	X	38	3.4
2,500万円超 3,000万円以下	17	3.3	X	X	3	4.8	0	-	0	-	0	-	X	X	4	2.0	26	2.3
3,000万円超 4,000万円以下	22	4.2	5	1.8	X	X	X	X	0	-	3	8.1	X	X	15	7.7	47	4.2
4,000万円超 5,000万円以下	19	3.6	X	X	3	4.8	X	X	X	X	X	X	X	X	6	3.1	33	3.0
5,000万円超 1億円以下	36	6.9	13	4.7	8	12.7	X	X	X	X	4	10.8	0	-	27	13.8	91	8.2
1億円超 5億円以下	28	5.4	202	73.5	11	17.5	X	X	5	38.5	12	32.4	X	X	49	25.0	308	27.6
5億円超 10億円以下	X	X	23	8.4	6	9.5	X	X	0	-	5	13.5	0	-	18	9.2	53	4.8
10億円超 20億円以下	X	X	9	3.3	5	7.9	0	-	X	X	3	8.1	X	X	19	9.7	40	3.6
20億円超 50億円以下	0	-	X	X	5	7.9	0	-	X	X	3	8.1	0	-	7	3.6	18	1.6
50億円超 100億円以下	0	-	0	-	5	7.9	0	-	0	-	X	X	X	X	6	3.1	13	1.2
100億円超 500億円以下	0	-	X	X	7	11.1	X	X	0	-	0	-	X	X	7	3.6	18	1.6
500億円超 1,000億円以下	X	X	0	-	0	-	0	-	0	-	0	-	X	X	0	-	X	X
1,000億円超	X	X	0	-	0	-	0	-	0	-	X	X	0	-	0	-	X	X
合計	522	100.0	275	100.0	63	100.0	X	X	13	100.0	37	100.0	X	X	196	100.0	1,114	100.0

(福岡国税局)

業態 総売上高規模	①一般酒販店		②コンビニエンスストア		③スーパーマーケット		④百貨店		⑤量販店 (ディスカウントストア等)		⑥業務用卸主体店		⑦ホームセンター ・ドラッグストア		⑧その他		合計	
	事業者数	構成比	事業者数	構成比	事業者数	構成比	事業者数	構成比	事業者数	構成比	事業者数	構成比	事業者数	構成比	事業者数	構成比	事業者数	構成比
300万円以下	159	19.1	3	0.4	0	-	X	X	X	X	X	X	0	-	18	6.0	181	8.6
300万円超 500万円以下	104	12.5	X	X	0	-	0	-	X	X	X	X	0	-	6	2.0	113	5.4
500万円超 700万円以下	63	7.6	4	0.5	0	-	0	-	X	X	0	-	X	X	X	X	76	3.6
700万円超 1,000万円以下	75	9.0	X	X	X	X	0	-	0	-	3	5.2	X	X	5	1.7	86	4.1
1,000万円超 1,500万円以下	83	10.0	14	1.8	X	X	0	-	0	-	0	-	X	X	10	3.4	109	5.2
1,500万円超 2,000万円以下	71	8.5	5	0.6	3	3.3	0	-	X	X	X	X	0	-	16	5.4	98	4.6
2,000万円超 2,500万円以下	51	6.1	6	0.8	X	X	0	-	0	-	3	5.2	0	-	X	X	66	3.1
2,500万円超 3,000万円以下	29	3.5	4	0.5	X	X	0	-	0	-	X	X	X	X	5	1.7	42	2.0
3,000万円超 4,000万円以下	40	4.8	5	0.6	X	X	X	X	4	10.3	5	8.6	X	X	24	8.1	79	3.7
4,000万円超 5,000万円以下	28	3.4	6	0.8	X	X	X	X	3	7.7	1	1.7	X	X	8	2.7	47	2.2
5,000万円超 1億円以下	57	6.9	26	3.3	9	9.9	X	X	9	23.1	X	X	0	-	36	12.1	143	6.8
1億円超 5億円以下	62	7.5	617	79.0	32	35.2	X	X	15	38.5	X	X	0	-	66	22.1	806	38.2
5億円超 10億円以下	4	0.5	71	9.1	7	7.7	X	X	X	X	7	12.1	X	X	32	10.7	123	5.8
10億円超 20億円以下	3	0.4	10	1.3	11	12.1	0	-	0	-	4	6.9	0	-	25	8.4	53	2.5
20億円超 50億円以下	X	X	5	0.6	6	6.6	X	X	0	-	5	8.6	0	-	17	5.7	36	1.7
50億円超 100億円以下	X	X	0	-	6	6.6	X	X	X	X	X	X	X	X	4	1.3	16	0.8
100億円超 500億円以下	0	-	X	X	5	5.5	X	X	0	-	X	X	5	50.0	11	3.7	25	1.2
500億円超 1,000億円以下	X	X	0	-	X	X	0	-	X	X	0	-	0	-	X	X	5	0.2
1,000億円超	X	X	0	-	X	X	0	-	3	7.7	X	X	3	30.0	0	-	8	0.4
合計	832	100.0	781	100.0	91	100.0	3	100.0	39	100.0	58	100.0	10	100.0	298	100.0	2,112	100.0

2-1-4 総売上高規模別事業者数(6)

(熊本国税局)

業態 総売上高規模	①一般酒販店		②コンビニエンスストア		③スーパーマーケット		④百貨店		⑤量販店 (ディスカウントストア等)		⑥業務用卸主体店		⑦ホームセンター ・ドラッグストア		⑧その他		合計	
	事業者数	構成比	事業者数	構成比	事業者数	構成比	事業者数	構成比	事業者数	構成比	事業者数	構成比	事業者数	構成比	事業者数	構成比	事業者数	構成比
300万円以下	132	15.5	8	1.6	X	X	X	X	X	X	0	-	0	-	15	5.0	156	8.6
300万円超 500万円以下	80	9.4	3	0.6	X	X	0	-	X	X	0	-	0	-	6	2.0	90	5.0
500万円超 700万円以下	72	8.4	X	X	X	X	0	-	X	X	X	X	X	X	7	2.3	83	4.6
700万円超 1,000万円以下	95	11.1	X	X	X	X	0	-	X	X	X	X	X	X	6	2.0	108	6.0
1,000万円超 1,500万円以下	72	8.4	7	1.4	X	X	0	-	0	-	X	X	X	X	13	4.3	95	5.2
1,500万円超 2,000万円以下	53	6.2	10	2.0	X	X	0	-	X	X	0	-	0	-	9	3.0	75	4.1
2,000万円超 2,500万円以下	43	5.0	8	1.6	0	-	0	-	0	-	0	-	0	-	7	2.3	58	3.2
2,500万円超 3,000万円以下	40	4.7	7	1.4	X	X	0	-	0	-	0	-	X	X	7	2.3	56	3.1
3,000万円超 4,000万円以下	55	6.4	8	1.6	X	X	X	X	X	X	X	X	X	X	11	3.7	81	4.5
4,000万円超 5,000万円以下	40	4.7	11	2.2	X	X	X	X	0	-	0	-	X	X	13	4.3	65	3.6
5,000万円超 1億円以下	70	8.2	37	7.5	16	17.2	X	X	4	14.8	X	X	0	-	53	17.7	182	10.0
1億円超 5億円以下	84	9.8	356	72.1	30	32.3	X	X	13	48.1	15	57.7	X	X	83	27.7	583	32.2
5億円超 10億円以下	12	1.4	25	5.1	13	14.0	X	X	X	X	X	X	0	-	24	8.0	76	4.2
10億円超 20億円以下	4	0.5	6	1.2	4	4.3	0	-	X	X	X	X	3	20.0	25	8.3	44	2.4
20億円超 50億円以下	X	X	3	0.6	8	8.6	0	-	X	X	X	X	0	-	12	4.0	27	1.5
50億円超 100億円以下	0	-	0	-	X	X	X	X	0	-	0	-	X	X	6	2.0	10	0.6
100億円超 500億円以下	X	X	X	X	7	7.5	X	X	X	X	X	X	4	26.7	3	1.0	20	1.1
500億円超 1,000億円以下	X	X	0	-	0	-	0	-	0	-	0	-	X	X	0	-	X	X
1,000億円超	X	X	0	-	X	X	0	-	0	-	X	X	0	-	0	-	X	X
合計	854	100.0	494	100.0	93	100.0	X	X	27	100.0	26	100.0	X	X	300	100.0	1,811	100.0

(沖縄国税事務所)

業態 総売上高規模	①一般酒販店		②コンビニエンスストア		③スーパーマーケット		④百貨店		⑤量販店 (ディスカウントストア等)		⑥業務用卸主体店		⑦ホームセンター ・ドラッグストア		⑧その他		合計	
	事業者数	構成比	事業者数	構成比	事業者数	構成比	事業者数	構成比	事業者数	構成比	事業者数	構成比	事業者数	構成比	事業者数	構成比	事業者数	構成比
300万円以下	3	12.5	X	X	0	-	X	X	X	X	0	-	0	-	17	8.9	21	5.1
300万円超 500万円以下	0	-	0	-	0	-	0	-	X	X	0	-	0	-	X	X	4	1.0
500万円超 700万円以下	0	-	0	-	0	-	0	-	X	X	0	-	X	X	7	3.7	8	1.9
700万円超 1,000万円以下	X	X	0	-	0	-	0	-	0	-	0	-	X	X	6	3.1	9	2.2
1,000万円超 1,500万円以下	X	X	0	-	0	-	0	-	0	-	0	-	X	X	12	6.3	13	3.2
1,500万円超 2,000万円以下	0	-	0	-	0	-	0	-	X	X	X	X	0	-	8	4.2	9	2.2
2,000万円超 2,500万円以下	X	X	0	-	0	-	0	-	0	-	X	X	0	-	8	4.2	10	2.4
2,500万円超 3,000万円以下	X	X	0	-	0	-	0	-	0	-	0	-	X	X	6	3.1	10	2.4
3,000万円超 4,000万円以下	X	X	0	-	0	-	X	X	0	-	0	-	X	X	8	4.2	10	2.4
4,000万円超 5,000万円以下	0	-	X	X	0	-	X	X	0	-	0	-	X	X	11	5.8	12	2.9
5,000万円超 1億円以下	X	X	X	X	0	-	X	X	0	-	0	-	0	-	24	12.6	27	6.6
1億円超 5億円以下	6	25.0	128	70.7	0	-	X	X	X	X	4	80.0	0	-	54	28.3	193	46.8
5億円超 10億円以下	X	X	39	21.5	0	-	X	X	0	-	0	-	X	X	10	5.2	51	12.4
10億円超 20億円以下	0	-	7	3.9	0	-	0	-	0	-	0	-	0	-	7	3.7	14	3.4
20億円超 50億円以下	X	X	X	X	0	-	0	-	X	X	0	-	0	-	6	3.1	10	2.4
50億円超 100億円以下	0	-	X	X	X	X	0	-	0	-	0	-	X	X	X	X	6	1.5
100億円超 500億円以下	0	-	X	X	X	X	X	X	0	-	0	-	0	-	X	X	4	1.0
500億円超 1,000億円以下	X	X	0	-	X	X	0	-	0	-	0	-	0	-	0	-	X	X
1,000億円超	X	X	0	-	0	-	0	-	0	-	X	X	0	-	0	-	X	X
合計	24	100.0	181	100.0	3	100.0	X	X	3	100.0	5	100.0	X	X	191	100.0	412	100.0

## 2-1-4 総売上高規模別事業者数(7)

(全国合計)

業態 総売上高規模	①一般酒販店		②コンビニエンスストア		③スーパーマーケット		④百貨店		⑤量販店 (ディスカウントストア等)		⑥業務用卸主体店		⑦ホームセンター ・ドラッグストア		⑧その他		合計	
	事業者数	構成比	事業者数	構成比	事業者数	構成比	事業者数	構成比	事業者数	構成比	事業者数	構成比	事業者数	構成比	事業者数	構成比	事業者数	構成比
300万円以下	2,452	17.4	39	0.3	9	0.7	1	2.0	2	0.6	28	2.8	0	-	286	4.9	2,817	8.0
300万円超 500万円以下	1,346	9.6	20	0.2	11	0.9	0	-	2	0.6	18	1.8	0	-	116	2.0	1,513	4.3
500万円超 700万円以下	1,083	7.7	25	0.2	8	0.6	0	-	1	0.3	16	1.6	1	0.6	120	2.1	1,254	3.6
700万円超 1,000万円以下	1,347	9.6	43	0.3	11	0.9	0	-	3	0.9	24	2.4	2	1.3	153	2.6	1,583	4.5
1,000万円超 1,500万円以下	1,514	10.8	108	0.9	24	1.9	0	-	3	0.9	22	2.2	2	1.3	230	4.0	1,903	5.4
1,500万円超 2,000万円以下	1,074	7.6	106	0.9	24	1.9	0	-	10	3.0	20	2.0	0	-	240	4.1	1,474	4.2
2,000万円超 2,500万円以下	771	5.5	95	0.8	24	1.9	0	-	5	1.5	27	2.7	0	-	197	3.4	1,119	3.2
2,500万円超 3,000万円以下	606	4.3	68	0.5	15	1.2	0	-	6	1.8	17	1.7	1	0.6	148	2.5	861	2.5
3,000万円超 4,000万円以下	899	6.4	89	0.7	36	2.8	1	2.0	15	4.5	44	4.4	2	1.3	259	4.5	1,345	3.8
4,000万円超 5,000万円以下	568	4.0	77	0.6	34	2.6	1	2.0	18	5.4	24	2.4	1	0.6	204	3.5	927	2.6
5,000万円超 1億円以下	1,170	8.3	374	3.0	151	11.7	1	2.0	44	13.2	91	9.2	4	2.6	731	12.6	2,566	7.3
1億円超 5億円以下	985	7.0	9,889	79.6	316	24.5	1	2.0	115	34.5	311	31.3	17	11.0	1,575	27.1	13,209	37.6
5億円超 10億円以下	110	0.8	1,132	9.1	132	10.2	2	4.0	27	8.1	118	11.9	12	7.7	506	8.7	2,039	5.8
10億円超 20億円以下	56	0.4	217	1.7	107	8.3	3	6.0	27	8.1	94	9.5	14	9.0	383	6.6	901	2.6
20億円超 50億円以下	32	0.2	76	0.6	115	8.9	5	10.0	23	6.9	77	7.7	10	6.5	320	5.5	658	1.9
50億円超 100億円以下	18	0.1	17	0.1	71	5.5	9	18.0	8	2.4	34	3.4	17	11.0	149	2.6	323	0.9
100億円超 500億円以下	18	0.1	35	0.3	117	9.1	19	38.0	14	4.2	21	2.1	39	25.2	153	2.6	416	1.2
500億円超 1,000億円以下	2	0.0	5	0.0	42	3.3	3	6.0	4	1.2	6	0.6	10	6.5	21	0.4	93	0.3
1,000億円超	2	0.0	12	0.1	41	3.2	4	8.0	6	1.8	2	0.2	23	14.8	21	0.4	111	0.3
合計	14,053	100.0	12,427	100.0	1,288	100.0	50	100.0	333	100.0	994	100.0	155	100.0	5,812	100.0	35,112	100.0

## 2-1-5 総売上高規模別欠損事業者数(1)

(札幌国税局)

業態	①一般酒販店		②コンビニエンスストア		③スーパーマーケット		④百貨店		⑤量販店 (ディスカウントストア等)		⑥業務用卸主体店		⑦ホームセンター ・ドラッグストア		⑧その他		合計	
	事業者数	構成比	事業者数	構成比	事業者数	構成比	事業者数	構成比	事業者数	構成比	事業者数	構成比	事業者数	構成比	事業者数	構成比	事業者数	構成比
300万円以下	11	5.0	0	-	0	-	0	-	0	-	0	-	0	-	0	-	13	2.5
300万円超 500万円以下	12	5.5	0	-	0	-	0	-	X	X	X	X	0	-	0	-	13	2.5
500万円超 700万円以下	11	5.0	X	X	0	-	0	-	X	X	0	-	0	-	X	X	14	2.7
700万円超 1,000万円以下	18	8.3	0	-	0	-	0	-	X	X	0	-	0	-	X	X	20	3.9
1,000万円超 1,500万円以下	23	10.6	0	-	0	-	0	-	X	X	0	-	X	X	X	X	29	5.6
1,500万円超 2,000万円以下	12	5.5	4	3.3	X	X	0	-	X	X	X	X	0	-	X	X	20	3.9
2,000万円超 2,500万円以下	18	8.3	X	X	0	-	0	-	X	X	0	-	0	-	5	4.5	24	4.7
2,500万円超 3,000万円以下	11	5.0	X	X	X	X	0	-	0	-	X	X	X	X	4	3.6	19	3.7
3,000万円超 4,000万円以下	17	7.8	X	X	X	X	0	-	0	-	0	-	X	X	9	8.2	30	5.8
4,000万円超 5,000万円以下	20	9.2	5	4.2	0	-	X	X	0	-	0	-	X	X	X	X	27	5.2
5,000万円超 1億円以下	40	18.3	10	8.3	3	10.3	0	-	3	33.3	5	17.9	0	-	17	15.5	78	15.1
1億円超 5億円以下	20	9.2	91	75.8	12	41.4	X	X	5	55.6	11	39.3	0	-	43	39.1	182	35.3
5億円超 10億円以下	3	1.4	3	2.5	4	13.8	0	-	0	-	X	X	X	X	7	6.4	19	3.7
10億円超 20億円以下	0	-	X	X	3	10.3	X	X	0	-	4	14.3	0	-	3	2.7	11	2.1
20億円超 50億円以下	X	X	0	-	X	X	X	X	0	-	X	X	X	X	5	4.5	12	2.3
50億円超 100億円以下	0	-	0	-	X	X	0	-	0	-	X	X	0	-	X	X	X	X
100億円超 500億円以下	0	-	0	-	0	-	0	-	X	X	0	-	0	-	0	-	X	X
500億円超 1,000億円以下	X	X	X	X	X	X	X	X	0	-	0	-	0	-	0	-	X	X
1,000億円超	X	X	X	X	X	X	0	-	0	-	0	-	0	-	X	X	X	X
合計	218	100.0	120	100.0	29	100.0	X	X	X	X	28	100.0	X	X	110	100.0	515	100.0

(仙台国税局)

業態	①一般酒販店		②コンビニエンスストア		③スーパーマーケット		④百貨店		⑤量販店 (ディスカウントストア等)		⑥業務用卸主体店		⑦ホームセンター ・ドラッグストア		⑧その他		合計	
	事業者数	構成比	事業者数	構成比	事業者数	構成比	事業者数	構成比	事業者数	構成比	事業者数	構成比	事業者数	構成比	事業者数	構成比	事業者数	構成比
300万円以下	105	19.1	X	X	0	-	X	X	0	-	0	-	0	-	17	7.7	123	12.2
300万円超 500万円以下	35	6.4	X	X	0	-	0	-	X	X	X	X	0	-	4	1.8	41	4.1
500万円超 700万円以下	23	4.2	0	-	X	X	0	-	X	X	0	-	0	-	7	3.2	31	3.1
700万円超 1,000万円以下	40	7.3	X	X	X	X	0	-	0	-	0	-	0	-	7	3.2	49	4.9
1,000万円超 1,500万円以下	58	10.6	3	2.2	X	X	0	-	X	X	3	7.3	X	X	5	2.3	70	6.9
1,500万円超 2,000万円以下	44	8.0	2	1.5	0	-	0	-	X	X	X	X	0	-	7	3.2	55	5.5
2,000万円超 2,500万円以下	35	6.4	3	2.2	X	X	0	-	X	X	X	X	0	-	3	1.4	43	4.3
2,500万円超 3,000万円以下	23	4.2	3	2.2	0	-	0	-	X	X	0	-	X	X	4	1.8	31	3.1
3,000万円超 4,000万円以下	32	5.8	3	2.2	0	-	0	-	X	X	X	X	X	X	7	3.2	44	4.4
4,000万円超 5,000万円以下	33	6.0	3	2.2	X	X	X	X	X	X	X	X	X	X	8	3.6	49	4.9
5,000万円超 1億円以下	62	11.3	12	8.9	8	20.5	0	-	X	X	X	X	0	-	33	15.0	119	11.8
1億円超 5億円以下	55	10.0	87	64.4	8	20.5	X	X	7	38.9	13	31.7	X	X	80	36.4	251	24.9
5億円超 10億円以下	X	X	15	11.1	5	12.8	0	-	X	X	8	19.5	X	X	22	10.0	53	5.3
10億円超 20億円以下	3	0.5	X	X	3	7.7	X	X	X	X	3	7.3	0	-	11	5.0	24	2.4
20億円超 50億円以下	0	-	0	-	4	10.3	0	-	X	X	3	7.3	X	X	3	1.4	12	1.2
50億円超 100億円以下	0	-	0	-	X	X	X	X	0	-	X	X	X	X	X	X	X	X
100億円超 500億円以下	0	-	0	-	4	10.3	X	X	X	X	X	X	X	X	X	X	8	0.8
500億円超 1,000億円以下	X	X	X	X	X	X	X	X	0	-	0	-	0	-	0	-	X	X
1,000億円超	X	X	X	X	X	X	0	-	0	-	0	-	0	-	X	X	X	X
合計	549	100.0	135	100.0	39	100.0	3	100.0	18	100.0	41	100.0	4	100.0	220	100.0	1,009	100.0

2-1-5 総売上高規模別欠損事業者数(2)

(関東信越国税局)

業態 総売上高規模	①一般酒販店		②コンビニエンスストア		③スーパーマーケット		④百貨店		⑤量販店 (ディスカウントストア等)		⑥業務用卸主体店		⑦ホームセンター ・ドラッグストア		⑧その他		合計	
	事業者数	構成比	事業者数	構成比	事業者数	構成比	事業者数	構成比	事業者数	構成比	事業者数	構成比	事業者数	構成比	事業者数	構成比	事業者数	構成比
300万円以下	134	15.8	X	X	X	X	X	X	0	-	3	4.6	0	-	10	3.7	149	10.3
300万円超 500万円以下	66	7.8	X	X	X	X	0	-	X	X	X	X	0	-	5	1.9	77	5.3
500万円超 700万円以下	51	6.0	X	X	X	X	0	-	X	X	0	-	0	-	4	1.5	58	4.0
700万円超 1,000万円以下	96	11.3	3	1.6	X	X	0	-	0	-	X	X	0	-	8	3.0	109	7.5
1,000万円超 1,500万円以下	108	12.8	6	3.3	4	6.2	0	-	X	X	0	-	X	X	10	3.7	129	8.9
1,500万円超 2,000万円以下	62	7.3	X	X	X	X	0	-	0	-	X	X	0	-	14	5.2	80	5.5
2,000万円超 2,500万円以下	39	4.6	3	1.6	0	-	0	-	X	X	X	X	0	-	4	1.5	47	3.3
2,500万円超 3,000万円以下	35	4.1	3	1.6	X	X	0	-	X	X	X	X	X	X	7	2.6	48	3.3
3,000万円超 4,000万円以下	58	6.8	X	X	X	X	0	-	0	-	X	X	X	X	13	4.9	76	5.3
4,000万円超 5,000万円以下	35	4.1	5	2.7	3	4.6	X	X	0	-	X	X	X	X	10	3.7	56	3.9
5,000万円超 1億円以下	86	10.2	12	6.6	11	16.9	0	-	X	X	8	12.3	X	X	46	17.2	166	11.5
1億円超 5億円以下	69	8.1	122	66.7	21	32.3	X	X	X	X	31	47.7	0	-	94	35.1	340	23.5
5億円超 10億円以下	X	X	17	9.3	4	6.2	0	-	X	X	8	12.3	X	X	15	5.6	48	3.3
10億円超 20億円以下	4	0.5	4	2.2	9	13.8	X	X	X	X	4	6.2	0	-	13	4.9	35	2.4
20億円超 50億円以下	X	X	0	-	0	-	X	X	0	-	X	X	X	X	12	4.5	16	1.1
50億円超 100億円以下	0	-	0	-	X	X	4	57.1	0	-	X	X	0	-	X	X	8	0.6
100億円超 500億円以下	0	-	0	-	X	X	X	X	X	X	0	-	0	-	X	X	X	X
500億円超 1,000億円以下	X	X	X	X	X	X	X	X	0	-	0	-	0	-	0	-	X	X
1,000億円超	X	X	X	X	X	X	0	-	0	-	0	-	0	-	X	X	X	X
合計	847	100.0	183	100.0	65	100.0	X	X	9	100.0	65	100.0	X	X	268	100.0	1,446	100.0

(東京国税局)

業態 総売上高規模	①一般酒販店		②コンビニエンスストア		③スーパーマーケット		④百貨店		⑤量販店 (ディスカウントストア等)		⑥業務用卸主体店		⑦ホームセンター ・ドラッグストア		⑧その他		合計	
	事業者数	構成比	事業者数	構成比	事業者数	構成比	事業者数	構成比	事業者数	構成比	事業者数	構成比	事業者数	構成比	事業者数	構成比	事業者数	構成比
300万円以下	110	14.0	X	X	0	-	X	X	0	-	5	4.6	0	-	42	10.3	159	9.5
300万円超 500万円以下	57	7.2	X	X	X	X	0	-	X	X	X	X	0	-	13	3.2	75	4.5
500万円超 700万円以下	53	6.7	X	X	0	-	0	-	X	X	5	4.6	0	-	6	1.5	65	3.9
700万円超 1,000万円以下	71	9.0	3	1.0	0	-	0	-	0	-	5	4.6	0	-	14	3.4	93	5.6
1,000万円超 1,500万円以下	73	9.3	10	3.3	X	X	0	-	X	X	X	X	X	X	20	4.9	106	6.3
1,500万円超 2,000万円以下	80	10.2	5	1.7	X	X	0	-	0	-	X	X	0	-	15	3.7	102	6.1
2,000万円超 2,500万円以下	42	5.3	8	2.6	3	7.0	0	-	X	X	X	X	0	-	16	3.9	71	4.3
2,500万円超 3,000万円以下	46	5.8	3	1.0	X	X	0	-	0	-	0	-	X	X	9	2.2	59	3.5
3,000万円超 4,000万円以下	66	8.4	9	3.0	X	X	0	-	0	-	4	3.7	X	X	11	2.7	92	5.5
4,000万円超 5,000万円以下	34	4.3	4	1.3	3	7.0	X	X	X	X	6	5.6	X	X	14	3.4	62	3.7
5,000万円超 1億円以下	69	8.8	16	5.3	12	27.9	0	-	X	X	10	9.3	X	X	48	11.8	161	9.6
1億円超 5億円以下	67	8.5	185	61.3	7	16.3	X	X	X	X	31	28.7	0	-	91	22.4	387	23.2
5億円超 10億円以下	5	0.6	36	11.9	5	11.6	0	-	X	X	13	12.0	X	X	30	7.4	91	5.4
10億円超 20億円以下	6	0.8	11	3.6	5	11.6	X	X	0	-	12	11.1	X	X	27	6.6	62	3.7
20億円超 50億円以下	X	X	3	1.0	X	X	0	-	0	-	4	3.7	X	X	24	5.9	35	2.1
50億円超 100億円以下	X	X	X	X	0	-	0	-	0	-	X	X	0	-	13	3.2	17	1.0
100億円超 500億円以下	3	0.4	X	X	X	X	X	X	X	X	X	X	0	-	11	2.7	22	1.3
500億円超 1,000億円以下	X	X	X	X	X	X	X	X	0	-	3	2.8	0	-	X	X	7	0.4
1,000億円超	X	X	X	X	X	X	X	X	0	-	0	-	0	-	X	X	4	0.2
合計	787	100.0	302	100.0	43	100.0	4	100.0	14	100.0	108	100.0	5	100.0	407	100.0	1,670	100.0

2-1-5 総売上高規模別欠損事業者数(3)

(金沢国税局)

業態	①一般酒販店		②コンビニエンスストア		③スーパーマーケット		④百貨店		⑤量販店 (ディスカウントストア等)		⑥業務用卸主体店		⑦ホームセンター ・ドラッグストア		⑧その他		合計	
	事業者数	構成比	事業者数	構成比	事業者数	構成比	事業者数	構成比	事業者数	構成比	事業者数	構成比	事業者数	構成比	事業者数	構成比	事業者数	構成比
300万円以下	X	%	0	-	0	-	X	X	0	-	0	-	0	-	0	-	33	14.2
300万円超 500万円以下	6	4.9	0	-	0	-	0	-	X	X	X	X	0	-	0	-	7	3.0
500万円超 700万円以下	5	4.1	0	-	0	-	0	-	X	X	0	-	0	-	X	X	8	3.4
700万円超 1,000万円以下	5	4.1	0	-	X	X	0	-	0	-	X	X	0	-	X	X	9	3.9
1,000万円超 1,500万円以下	14	11.4	0	-	0	-	0	-	X	X	X	X	X	X	5	7.7	20	8.6
1,500万円超 2,000万円以下	15	12.2	0	-	0	-	0	-	0	-	X	X	0	-	X	X	23	9.9
2,000万円超 2,500万円以下	4	3.3	0	-	0	-	0	-	X	X	0	-	0	-	X	X	6	2.6
2,500万円超 3,000万円以下	8	6.5	X	X	0	-	0	-	0	-	0	-	X	X	5	7.7	14	6.0
3,000万円超 4,000万円以下	4	3.3	X	X	0	-	0	-	0	-	0	-	X	X	X	X	7	3.0
4,000万円超 5,000万円以下	6	4.9	X	X	0	-	X	X	0	-	0	-	X	X	X	X	9	3.9
5,000万円超 1億円以下	16	13.0	X	X	0	-	0	-	0	-	X	X	0	-	10	15.4	30	12.9
1億円超 5億円以下	5	4.1	10	55.6	X	X	X	X	0	-	5	29.4	0	-	20	30.8	41	17.6
5億円超 10億円以下	0	-	X	X	X	X	0	-	0	-	X	X	X	X	6	9.2	11	4.7
10億円超 20億円以下	X	X	X	X	0	-	X	X	0	-	X	X	0	-	X	X	6	2.6
20億円超 50億円以下	0	-	X	X	4	50.0	0	-	0	-	X	X	X	X	X	X	7	3.0
50億円超 100億円以下	0	-	0	-	0	-	X	X	0	-	0	-	X	X	0	-	X	X
100億円超 500億円以下	0	-	0	-	0	-	X	X	X	X	0	-	0	-	0	-	X	X
500億円超 1,000億円以下	X	X	X	X	X	X	X	X	0	-	0	-	0	-	0	-	X	X
1,000億円超	X	X	X	X	X	X	0	-	0	-	0	-	0	-	X	X	X	X
合計	123	100.0	18	100.0	8	100.0	X	X	X	X	17	100.0	X	X	65	100.0	233	100.0

(名古屋国税局)

業態	①一般酒販店		②コンビニエンスストア		③スーパーマーケット		④百貨店		⑤量販店 (ディスカウントストア等)		⑥業務用卸主体店		⑦ホームセンター ・ドラッグストア		⑧その他		合計	
	事業者数	構成比	事業者数	構成比	事業者数	構成比	事業者数	構成比	事業者数	構成比	事業者数	構成比	事業者数	構成比	事業者数	構成比	事業者数	構成比
300万円以下	59	17.1	X	X	0	-	X	X	0	-	0	-	0	-	4	3.0	64	9.5
300万円超 500万円以下	23	6.6	0	-	X	X	0	-	X	X	0	-	0	-	4	3.0	29	4.3
500万円超 700万円以下	25	7.2	X	X	0	-	0	-	X	X	X	X	0	-	3	2.2	32	4.7
700万円超 1,000万円以下	29	8.4	0	-	X	X	0	-	0	-	0	-	0	-	X	X	33	4.9
1,000万円超 1,500万円以下	31	9.0	3	2.8	0	-	0	-	X	X	X	X	X	X	5	3.7	40	5.9
1,500万円超 2,000万円以下	32	9.2	X	X	X	X	0	-	X	X	X	X	0	-	7	5.2	43	6.4
2,000万円超 2,500万円以下	20	5.8	X	X	0	-	0	-	X	X	X	X	0	-	3	2.2	27	4.0
2,500万円超 3,000万円以下	14	4.0	X	X	0	-	0	-	0	-	X	X	X	X	X	X	18	2.7
3,000万円超 4,000万円以下	27	7.8	6	5.6	0	-	0	-	0	-	X	X	X	X	3	2.2	37	5.5
4,000万円超 5,000万円以下	16	4.6	0	-	X	X	X	X	X	X	3	7.1	X	X	5	3.7	26	3.9
5,000万円超 1億円以下	38	11.0	3	2.8	8	28.6	0	-	X	X	X	X	X	X	15	11.1	67	9.9
1億円超 5億円以下	29	8.4	70	64.8	5	17.9	X	X	4	36.4	19	45.2	0	-	45	33.3	172	25.5
5億円超 10億円以下	X	X	16	14.8	7	25.0	0	-	0	-	5	11.9	X	X	15	11.1	46	6.8
10億円超 20億円以下	0	-	X	X	0	-	X	X	0	-	X	X	0	-	9	6.7	12	1.8
20億円超 50億円以下	0	-	X	X	X	X	0	-	X	X	4	9.5	X	X	6	4.4	16	2.4
50億円超 100億円以下	0	-	0	-	X	X	0	-	0	-	X	X	X	X	X	X	X	X
100億円超 500億円以下	0	-	0	-	X	X	X	X	X	X	0	-	X	X	4	3.0	7	1.0
500億円超 1,000億円以下	X	X	X	X	X	X	X	X	0	-	0	-	0	-	0	-	X	X
1,000億円超	X	X	X	X	X	X	0	-	0	-	0	-	0	-	X	X	X	X
合計	346	100.0	108	100.0	28	100.0	X	X	11	100.0	42	100.0	X	X	135	100.0	674	100.0



## 2-1-5 総売上高規模別欠損事業者数(4)

(大阪国税局)

業態	①一般酒販店		②コンビニエンスストア		③スーパーマーケット		④百貨店		⑤量販店 (ディスカウントストア等)		⑥業務用卸主体店		⑦ホームセンター ・ドラッグストア		⑧その他		合計	
	事業者数	構成比	事業者数	構成比	事業者数	構成比	事業者数	構成比	事業者数	構成比	事業者数	構成比	事業者数	構成比	事業者数	構成比	事業者数	構成比
300万円以下	156	24.3	0	-	0	-	X	X	0	-	X	X	0	-	14	6.9	172	15.6
300万円超 500万円以下	70	10.9	X	X	X	X	0	-	X	X	0	-	0	-	6	3.0	78	7.1
500万円超 700万円以下	40	6.2	X	X	0	-	0	-	X	X	X	X	0	-	4	2.0	47	4.3
700万円超 1,000万円以下	55	8.6	X	X	0	-	0	-	0	-	X	X	0	-	6	3.0	63	5.7
1,000万円超 1,500万円以下	68	10.6	X	X	X	X	0	-	X	X	0	-	X	X	5	2.5	76	6.9
1,500万円超 2,000万円以下	33	5.1	X	X	0	-	0	-	0	-	0	-	0	-	X	X	44	4.0
2,000万円超 2,500万円以下	35	5.5	X	X	X	X	0	-	X	X	X	X	0	-	8	4.0	46	4.2
2,500万円超 3,000万円以下	29	4.5	3	2.4	0	-	0	-	X	X	3	3.9	X	X	4	2.0	40	3.6
3,000万円超 4,000万円以下	39	6.1	X	X	0	-	0	-	X	X	3	3.9	X	X	7	3.5	52	4.7
4,000万円超 5,000万円以下	26	4.1	3	2.4	X	X	X	X	X	X	3	3.9	X	X	7	3.5	42	3.8
5,000万円超 1億円以下	49	7.6	X	X	7	18.4	0	-	X	X	7	9.2	0	-	17	8.4	87	7.9
1億円超 5億円以下	32	5.0	85	68.5	12	31.6	X	X	5	35.7	28	36.8	X	X	59	29.2	223	20.2
5億円超 10億円以下	5	0.8	8	6.5	X	X	0	-	X	X	8	10.5	X	X	23	11.4	47	4.3
10億円超 20億円以下	X	X	6	4.8	4	10.5	X	X	X	X	3	3.9	X	X	9	4.5	25	2.3
20億円超 50億円以下	X	X	X	X	4	10.5	0	-	X	X	9	11.8	X	X	16	7.9	32	2.9
50億円超 100億円以下	X	X	X	X	3	7.9	0	-	0	-	5	6.6	X	X	4	2.0	16	1.4
100億円超 500億円以下	X	X	X	X	X	X	X	X	X	X	X	X	0	-	X	X	9	0.8
500億円超 1,000億円以下	X	X	X	X	X	X	X	X	0	-	0	-	0	-	X	X	X	X
1,000億円超	X	X	X	X	X	X	X	X	0	-	0	-	0	-	X	X	X	X
合計	641	100.0	124	100.0	38	100.0	3	100.0	14	100.0	76	100.0	6	100.0	202	100.0	1,104	100.0

(広島国税局)

業態	①一般酒販店		②コンビニエンスストア		③スーパーマーケット		④百貨店		⑤量販店 (ディスカウントストア等)		⑥業務用卸主体店		⑦ホームセンター ・ドラッグストア		⑧その他		合計	
	事業者数	構成比	事業者数	構成比	事業者数	構成比	事業者数	構成比	事業者数	構成比	事業者数	構成比	事業者数	構成比	事業者数	構成比	事業者数	構成比
300万円以下	70	22.7	0	-	X	X	X	X	0	-	X	X	0	-	4	2.8	78	12.7
300万円超 500万円以下	18	5.8	0	-	0	-	0	-	X	X	X	X	0	-	X	X	21	3.4
500万円超 700万円以下	31	10.1	0	-	0	-	0	-	X	X	0	-	0	-	X	X	35	5.7
700万円超 1,000万円以下	22	7.1	0	-	X	X	0	-	0	-	0	-	0	-	X	X	24	3.9
1,000万円超 1,500万円以下	28	9.1	X	X	X	X	0	-	X	X	0	-	X	X	3	2.1	34	5.5
1,500万円超 2,000万円以下	14	4.5	X	X	0	-	0	-	0	-	0	-	0	-	X	X	17	2.8
2,000万円超 2,500万円以下	17	5.5	X	X	X	X	0	-	X	X	0	-	0	-	8	5.5	29	4.7
2,500万円超 3,000万円以下	16	5.2	X	X	0	-	0	-	X	X	0	-	X	X	X	X	20	3.2
3,000万円超 4,000万円以下	21	6.8	X	X	3	8.8	0	-	0	-	X	X	X	X	10	6.9	38	6.2
4,000万円超 5,000万円以下	12	3.9	0	-	X	X	X	X	X	X	X	X	X	X	8	5.5	24	3.9
5,000万円超 1億円以下	33	10.7	5	5.0	3	8.8	0	-	6	54.5	3	21.4	0	-	22	15.2	72	11.7
1億円超 5億円以下	21	6.8	74	74.0	11	32.4	X	X	X	X	4	28.6	0	-	51	35.2	162	26.3
5億円超 10億円以下	5	1.6	7	7.0	7	20.6	0	-	X	X	X	X	X	X	16	11.0	37	6.0
10億円超 20億円以下	0	-	X	X	X	X	X	X	X	X	0	-	0	-	10	6.9	13	2.1
20億円超 50億円以下	0	-	X	X	0	-	X	X	0	-	0	-	X	X	X	X	X	X
50億円超 100億円以下	0	-	X	X	X	X	0	-	0	-	0	-	0	-	X	X	4	0.6
100億円超 500億円以下	0	-	X	X	X	X	X	X	X	X	0	-	0	-	X	X	4	0.6
500億円超 1,000億円以下	X	X	X	X	X	X	X	X	0	-	0	-	0	-	0	-	X	X
1,000億円超	X	X	X	X	X	X	0	-	0	-	0	-	0	-	X	X	X	X
合計	308	100.0	100	100.0	34	100.0	X	X	11	100.0	14	100.0	X	X	145	100.0	616	100.0

## 2-1-5 総売上高規模別欠損事業者数(5)

(高松国税局)

業態	①一般酒販店		②コンビニエンスストア		③スーパーマーケット		④百貨店		⑤量販店 (ディスカウントストア等)		⑥業務用卸主体店		⑦ホームセンター ・ドラッグストア		⑧その他		合計		
	事業者数	構成比	事業者数	構成比	事業者数	構成比	事業者数	構成比	事業者数	構成比	事業者数	構成比	事業者数	構成比	事業者数	構成比	事業者数	構成比	
300万円以下	34	21.5	0	-	X	X	X	X	0	-	0	-	0	-	5	6.6	40	13.2	
300万円超 500万円以下	10	6.3	0	-	0	-	0	-	X	X	0	-	0	-	X	X	11	3.6	
500万円超 700万円以下	14	8.9	0	-	X	X	0	-	X	X	0	-	0	-	X	X	18	6.0	
700万円超 1,000万円以下	15	9.5	X	X	0	-	0	-	0	-	X	X	0	-	X	X	19	6.3	
1,000万円超 1,500万円以下	17	10.8	0	-	0	-	0	-	X	X	X	X	X	X	0	-	19	6.3	
1,500万円超 2,000万円以下	12	7.6	X	X	0	-	0	-	0	-	0	-	0	-	X	X	14	4.6	
2,000万円超 2,500万円以下	6	3.8	0	-	X	X	0	-	X	X	0	-	0	-	X	X	9	3.0	
2,500万円超 3,000万円以下	7	4.4	X	X	X	X	0	-	0	-	0	-	X	X	X	X	10	3.3	
3,000万円超 4,000万円以下	8	5.1	X	X	0	-	0	-	0	-	3	20.0	X	X	6	7.9	18	6.0	
4,000万円超 5,000万円以下	4	2.5	X	X	0	-	X	X	0	-	X	X	X	X	X	X	9	3.0	
5,000万円超 1億円以下	15	9.5	3	9.7	3	21.4	0	-	X	X	X	X	0	-	13	17.1	36	11.9	
1億円超 5億円以下	15	9.5	14	45.2	4	28.6	X	X	X	X	6	40.0	0	-	22	28.9	64	21.2	
5億円超 10億円以下	0	-	6	19.4	0	-	0	-	0	-	X	X	X	X	10	13.2	17	5.6	
10億円超 20億円以下	X	X	X	X	0	-	X	X	0	-	0	-	X	X	9	11.8	13	4.3	
20億円超 50億円以下	0	-	0	-	X	X	0	-	0	-	0	-	X	X	X	X	3	1.0	
50億円超 100億円以下	0	-	0	-	X	X	0	-	0	-	0	-	X	X	X	0	-	X	X
100億円超 500億円以下	0	-	0	-	0	-	X	X	X	X	0	-	0	-	0	-	X	X	
500億円超 1,000億円以下	X	X	X	X	X	X	X	X	0	-	0	-	0	-	0	-	X	X	
1,000億円超	X	X	X	X	X	X	0	-	0	-	0	-	0	-	X	X	X	X	
合計	158	100.0	31	100.0	14	100.0	X	X	5	100.0	15	100.0	X	X	76	100.0	302	100.0	

(福岡国税局)

業態	①一般酒販店		②コンビニエンスストア		③スーパーマーケット		④百貨店		⑤量販店 (ディスカウントストア等)		⑥業務用卸主体店		⑦ホームセンター ・ドラッグストア		⑧その他		合計	
	事業者数	構成比	事業者数	構成比	事業者数	構成比	事業者数	構成比	事業者数	構成比	事業者数	構成比	事業者数	構成比	事業者数	構成比	事業者数	構成比
300万円以下	54	23.3	X	X	0	-	X	X	0	-	0	-	0	-	6	7.0	61	13.0
300万円超 500万円以下	28	12.1	0	-	0	-	0	-	X	X	0	-	0	-	X	X	30	6.4
500万円超 700万円以下	13	5.6	3	3.3	0	-	0	-	X	X	0	-	0	-	X	X	18	3.8
700万円超 1,000万円以下	14	6.0	0	-	0	-	0	-	0	-	X	X	0	-	X	X	15	3.2
1,000万円超 1,500万円以下	17	7.3	5	5.6	0	-	0	-	X	X	0	-	X	X	5	5.8	27	5.8
1,500万円超 2,000万円以下	20	8.6	X	X	0	-	0	-	X	X	X	X	0	-	5	5.8	28	6.0
2,000万円超 2,500万円以下	15	6.5	0	-	0	-	0	-	X	X	X	X	0	-	X	X	18	3.8
2,500万円超 3,000万円以下	10	4.3	0	-	0	-	0	-	0	-	X	X	X	X	3	3.5	15	3.2
3,000万円超 4,000万円以下	7	3.0	X	X	0	-	0	-	X	X	X	X	X	X	10	11.6	21	4.5
4,000万円超 5,000万円以下	11	4.7	3	3.3	X	X	X	X	0	-	X	X	X	X	X	X	18	3.8
5,000万円超 1億円以下	20	8.6	7	7.8	4	20.0	0	-	X	X	X	X	0	-	15	17.4	51	10.9
1億円超 5億円以下	21	9.1	62	68.9	X	X	X	X	7	53.8	7	30.4	0	-	18	20.9	121	25.9
5億円超 10億円以下	X	X	5	5.6	X	X	0	-	0	-	5	21.7	X	X	5	5.8	18	3.8
10億円超 20億円以下	0	-	0	-	X	X	X	X	0	-	3	13.0	0	-	4	4.7	10	2.1
20億円超 50億円以下	0	-	X	X	X	X	X	X	0	-	X	X	X	X	4	4.7	9	1.9
50億円超 100億円以下	X	X	0	-	X	X	X	X	0	-	0	-	0	-	X	X	4	0.9
100億円超 500億円以下	0	-	0	-	X	X	X	X	X	X	0	-	X	X	X	X	X	X
500億円超 1,000億円以下	X	X	X	X	X	X	X	X	0	-	0	-	0	-	0	-	X	X
1,000億円超	X	X	X	X	X	X	0	-	0	-	0	-	0	-	X	X	X	X
合計	232	100.0	90	100.0	20	100.0	X	X	13	100.0	23	100.0	X	X	86	100.0	468	100.0

2-1-5 総売上高規模別欠損事業者数(6)

(熊本国税局)

業態 総売上高規模	①一般酒販店		②コンビニエンスストア		③スーパーマーケット		④百貨店		⑤量販店 (ディスカウントストア等)		⑥業務用卸主体店		⑦ホームセンター ・ドラッグストア		⑧その他		合計	
	事業者数	構成比	事業者数	構成比	事業者数	構成比	事業者数	構成比	事業者数	構成比	事業者数	構成比	事業者数	構成比	事業者数	構成比	事業者数	構成比
300万円以下	46	18.7	X	X	0	-	X	X	0	-	0	-	0	-	6	5.8	55	11.6
300万円超 500万円以下	19	7.7	X	X	X	X	0	-	X	X	0	-	0	-	4	3.8	25	5.3
500万円超 700万円以下	15	6.1	X	X	0	-	0	-	X	X	0	-	0	-	5	4.8	22	4.6
700万円超 1,000万円以下	30	12.2	X	X	X	X	0	-	0	-	0	-	0	-	X	X	35	7.4
1,000万円超 1,500万円以下	17	6.9	X	X	X	X	0	-	X	X	X	X	X	X	X	X	23	4.8
1,500万円超 2,000万円以下	16	6.5	X	X	X	X	0	-	0	-	0	-	0	-	3	2.9	21	4.4
2,000万円超 2,500万円以下	7	2.8	0	-	0	-	0	-	X	X	0	-	0	-	X	X	9	1.9
2,500万円超 3,000万円以下	15	6.1	X	X	X	X	0	-	0	-	0	-	X	X	X	X	20	4.2
3,000万円超 4,000万円以下	12	4.9	X	X	X	X	0	-	X	X	X	X	X	X	5	4.8	24	5.1
4,000万円超 5,000万円以下	14	5.7	X	X	0	-	X	X	0	-	0	-	X	X	4	3.8	19	4.0
5,000万円超 1億円以下	16	6.5	10	16.7	9	25.0	0	-	3	30.0	0	-	0	-	17	16.3	55	11.6
1億円超 5億円以下	36	14.6	32	53.3	12	33.3	X	X	X	X	10	76.9	0	-	35	33.7	130	27.4
5億円超 10億円以下	3	1.2	3	5.0	X	X	0	-	0	-	X	X	X	X	7	6.7	16	3.4
10億円超 20億円以下	0	-	0	-	X	X	X	X	X	X	0	-	0	-	5	4.8	7	1.5
20億円超 50億円以下	0	-	0	-	X	X	0	-	0	-	0	-	X	X	4	3.8	8	1.7
50億円超 100億円以下	0	-	0	-	0	-	X	X	0	-	0	-	0	-	X	X	X	X
100億円超 500億円以下	0	-	0	-	X	X	X	X	X	X	0	-	X	X	0	-	4	0.8
500億円超 1,000億円以下	X	X	X	X	X	X	X	X	0	-	0	-	0	-	0	-	X	X
1,000億円超	X	X	X	X	X	X	0	-	0	-	0	-	0	-	X	X	X	X
合計	246	100.0	60	100.0	36	100.0	X	X	10	100.0	13	100.0	X	X	104	100.0	475	100.0

(沖縄国税事務所)

業態 総売上高規模	①一般酒販店		②コンビニエンスストア		③スーパーマーケット		④百貨店		⑤量販店 (ディスカウントストア等)		⑥業務用卸主体店		⑦ホームセンター ・ドラッグストア		⑧その他		合計	
	事業者数	構成比	事業者数	構成比	事業者数	構成比	事業者数	構成比	事業者数	構成比	事業者数	構成比	事業者数	構成比	事業者数	構成比	事業者数	構成比
300万円以下	0	-	X	X	0	-	X	X	0	-	0	-	0	-	5	6.6	6	4.8
300万円超 500万円以下	0	-	0	-	0	-	0	-	X	X	0	-	0	-	X	X	X	X
500万円超 700万円以下	0	-	0	-	0	-	0	-	X	X	0	-	0	-	X	X	X	X
700万円超 1,000万円以下	X	X	0	-	0	-	0	-	0	-	0	-	0	-	X	X	4	3.2
1,000万円超 1,500万円以下	0	-	0	-	0	-	0	-	X	X	0	-	X	X	X	X	X	X
1,500万円超 2,000万円以下	0	-	0	-	0	-	0	-	X	X	0	-	0	-	0	-	X	X
2,000万円超 2,500万円以下	0	-	0	-	0	-	0	-	X	X	X	X	0	-	0	-	X	X
2,500万円超 3,000万円以下	X	X	0	-	0	-	0	-	0	-	0	-	X	X	X	X	4	3.2
3,000万円超 4,000万円以下	0	-	0	-	0	-	0	-	0	-	0	-	X	X	4	5.3	X	X
4,000万円超 5,000万円以下	0	-	0	-	0	-	X	X	0	-	0	-	X	X	3	3.9	3	2.4
5,000万円超 1億円以下	X	X	0	-	0	-	0	-	0	-	0	-	0	-	X	X	12	9.6
1億円超 5億円以下	X	X	23	60.5	0	-	X	X	X	X	X	X	0	-	32	42.1	60	48.0
5億円超 10億円以下	0	-	12	31.6	0	-	0	-	0	-	0	-	X	X	X	X	19	15.2
10億円超 20億円以下	0	-	X	X	0	-	X	X	0	-	0	-	0	-	5	6.6	6	4.8
20億円超 50億円以下	0	-	X	X	0	-	0	-	0	-	0	-	X	X	X	X	X	X
50億円超 100億円以下	0	-	0	-	0	-	0	-	0	-	0	-	0	-	0	-	0	-
100億円超 500億円以下	0	-	0	-	0	-	0	-	X	X	0	-	0	-	0	-	X	X
500億円超 1,000億円以下	X	X	X	X	X	X	X	X	0	-	0	-	0	-	0	-	X	X
1,000億円超	X	X	X	X	X	X	0	-	0	-	0	-	0	-	X	X	X	X
合計	5	100.0	38	100.0	X	X	X	X	X	X	4	100.0	X	X	76	100.0	125	100.0

## 2-1-5 総売上高規模別欠損事業者数(7)

(全国合計)

業態 総売上高規模	①一般酒販店		②コンビニエンスストア		③スーパーマーケット		④百貨店		⑤量販店 (ディスカウントストア等)		⑥業務用卸主体店		⑦ホームセンター ・ドラッグストア		⑧その他		合計	
	事業者数	構成比	事業者数	構成比	事業者数	構成比	事業者数	構成比	事業者数	構成比	事業者数	構成比	事業者数	構成比	事業者数	構成比	事業者数	構成比
300万円以下	812	18.2	10	0.8	3	0.8	1	3.3	0	-	12	2.7	0	-	115	6.1	953	11.0
300万円超 500万円以下	344	7.7	6	0.5	6	1.7	0	-	2	1.7	8	1.8	0	-	42	2.2	408	4.7
500万円超 700万円以下	281	6.3	11	0.8	4	1.1	0	-	1	0.9	9	2.0	0	-	43	2.3	349	4.0
700万円超 1,000万円以下	397	8.9	12	0.9	6	1.7	0	-	0	-	9	2.0	0	-	49	2.6	473	5.5
1,000万円超 1,500万円以下	454	10.2	32	2.4	9	2.5	0	-	1	0.9	10	2.2	1	3.6	67	3.5	574	6.6
1,500万円超 2,000万円以下	340	7.6	21	1.6	5	1.4	0	-	5	4.3	8	1.8	0	-	69	3.6	448	5.2
2,000万円超 2,500万円以下	238	5.3	20	1.5	9	2.5	0	-	1	0.9	8	1.8	0	-	54	2.9	330	3.8
2,500万円超 3,000万円以下	215	4.8	19	1.5	5	1.4	0	-	4	3.4	8	1.8	1	3.6	46	2.4	298	3.5
3,000万円超 4,000万円以下	291	6.5	32	2.4	10	2.8	0	-	4	3.4	17	3.8	2	7.1	87	4.6	443	5.1
4,000万円超 5,000万円以下	211	4.7	26	2.0	14	4.0	1	3.3	6	5.2	18	4.0	1	3.6	67	3.5	344	4.0
5,000万円超 1億円以下	445	10.0	85	6.5	68	19.2	0	-	26	22.4	42	9.4	4	14.3	264	13.9	934	10.8
1億円超 5億円以下	371	8.3	855	65.3	99	28.0	1	3.3	46	39.7	168	37.7	3	10.7	590	31.2	2,133	24.7
5億円超 10億円以下	28	0.6	130	9.9	39	11.0	0	-	7	6.0	53	11.9	2	7.1	163	8.6	422	4.9
10億円超 20億円以下	17	0.4	29	2.2	29	8.2	1	3.3	6	5.2	33	7.4	3	10.7	106	5.6	224	2.6
20億円超 50億円以下	7	0.2	10	0.8	24	6.8	4	13.3	5	4.3	25	5.6	2	7.1	79	4.2	156	1.8
50億円超 100億円以下	4	0.1	4	0.3	10	2.8	7	23.3	0	-	11	2.5	5	17.9	27	1.4	68	0.8
100億円超 500億円以下	4	0.1	5	0.4	13	3.7	11	36.7	2	1.7	4	0.9	4	14.3	20	1.1	63	0.7
500億円超 1,000億円以下	0	-	1	0.1	1	0.3	1	3.3	0	-	3	0.7	0	-	4	0.2	10	0.1
1,000億円超	1	0.0	1	0.1	0	-	3	10.0	0	-	0	-	0	-	2	0.1	7	0.1
合計	4,460	100.0	1,309	100.0	354	100.0	30	100.0	116	100.0	446	100.0	28	100.0	1,894	100.0	8,637	100.0

## (2)酒類に関する経営状況

## 2-2-1 酒類売上高規模別事業者数(1)

(札幌国税局)

業態 酒類売上高規模	①一般酒販店		②コンビニエンスストア		③スーパーマーケット		④百貨店		⑤量販店 (ディスカウントストア等)		⑥業務用卸主体店		⑦ホームセンター ・ドラッグストア		⑧その他		合計	
	事業者数	構成比	事業者数	構成比	事業者数	構成比	事業者数	構成比	事業者数	構成比	事業者数	構成比	事業者数	構成比	事業者数	構成比	事業者数	構成比
300万円以下	247	46.1	57	8.3	17	19.8	X	X	X	X	13	28.3	X	X	198	66.4	537	32.0
300万円超 500万円以下	59	11.0	41	6.0	8	9.3	0	-	X	X	X	X	X	X	26	8.7	138	8.2
500万円超 700万円以下	42	7.8	51	7.5	8	9.3	0	-	0	-	3	6.5	0	-	14	4.7	118	7.0
700万円超 1,000万円以下	29	5.4	170	24.9	7	8.1	0	-	0	-	X	X	X	X	18	6.0	226	13.5
1,000万円超 1,500万円以下	43	8.0	201	29.4	4	4.7	X	X	X	X	4	8.7	0	-	9	3.0	262	15.6
1,500万円超 2,000万円以下	14	2.6	71	10.4	5	5.8	X	X	X	X	0	-	0	-	6	2.0	97	5.8
2,000万円超 2,500万円以下	15	2.8	33	4.8	5	5.8	0	-	X	X	0	-	X	X	8	2.7	62	3.7
2,500万円超 3,000万円以下	9	1.7	19	2.8	X	X	0	-	X	X	4	8.7	X	X	4	1.3	38	2.3
3,000万円超 4,000万円以下	19	3.5	19	2.8	5	5.8	X	X	X	X	X	X	X	X	6	2.0	51	3.0
4,000万円超 5,000万円以下	6	1.1	4	0.6	4	4.7	X	X	X	X	3	6.5	0	-	0	-	19	1.1
5,000万円超 1億円以下	25	4.7	15	2.2	4	4.7	0	-	5	22.7	3	6.5	0	-	6	2.0	58	3.5
1億円超 5億円以下	25	4.7	X	X	8	9.3	0	-	6	27.3	7	15.2	X	X	X	X	52	3.1
5億円超 10億円以下	X	X	X	X	X	X	0	-	X	X	3	6.5	X	X	X	X	8	0.5
10億円超	X	X	0	-	9	10.5	0	-	0	-	X	X	X	X	0	-	14	0.8
合計	536	100.0	683	100.0	86	100.0	X	X	22	100.0	46	100.0	X	X	298	100.0	1,680	100.0

(仙台国税局)

業態 酒類売上高規模	①一般酒販店		②コンビニエンスストア		③スーパーマーケット		④百貨店		⑤量販店 (ディスカウントストア等)		⑥業務用卸主体店		⑦ホームセンター ・ドラッグストア		⑧その他		合計	
	事業者数	構成比	事業者数	構成比	事業者数	構成比	事業者数	構成比	事業者数	構成比	事業者数	構成比	事業者数	構成比	事業者数	構成比	事業者数	構成比
300万円以下	981	55.5	89	7.0	25	15.7	X	X	8	22.9	24	28.9	X	X	432	73.7	1,561	39.8
300万円超 500万円以下	196	11.1	77	6.1	19	11.9	0	-	0	-	9	10.8	0	-	47	8.0	348	8.9
500万円超 700万円以下	110	6.2	170	13.4	10	6.3	0	-	X	X	X	X	0	-	26	4.4	321	8.2
700万円超 1,000万円以下	112	6.3	328	25.9	4	2.5	0	-	X	X	3	3.6	X	X	23	3.9	471	12.0
1,000万円超 1,500万円以下	88	5.0	334	26.4	13	8.2	X	X	X	X	11	13.3	X	X	19	3.2	468	11.9
1,500万円超 2,000万円以下	57	3.2	110	8.7	11	6.9	X	X	3	8.6	X	X	0	-	9	1.5	194	5.0
2,000万円超 2,500万円以下	36	2.0	48	3.8	5	3.1	0	-	X	X	X	X	X	X	9	1.5	101	2.6
2,500万円超 3,000万円以下	31	1.8	37	2.9	5	3.1	0	-	X	X	X	X	X	X	X	X	77	2.0
3,000万円超 4,000万円以下	42	2.4	28	2.2	X	X	X	X	X	X	X	X	X	X	8	1.4	85	2.2
4,000万円超 5,000万円以下	23	1.3	16	1.3	X	X	X	X	0	-	X	X	X	X	0	-	44	1.1
5,000万円超 1億円以下	48	2.7	26	2.1	9	5.7	X	X	3	8.6	5	6.0	X	X	7	1.2	102	2.6
1億円超 5億円以下	41	2.3	X	X	21	13.2	X	X	8	22.9	14	16.9	3	17.6	4	0.7	95	2.4
5億円超 10億円以下	X	X	X	X	11	6.9	X	X	5	14.3	X	X	X	X	0	-	23	0.6
10億円超	X	X	0	-	20	12.6	0	-	X	X	X	X	3	17.6	X	X	28	0.7
合計	1,769	100.0	1,265	100.0	159	100.0	4	100.0	35	100.0	83	100.0	17	100.0	586	100.0	3,918	100.0

## 2-2-1 酒類売上高規模別事業者数(2)

(関東信越国税局)

業態 酒類売上高規模	①一般酒販店		②コンビニエンスストア		③スーパーマーケット		④百貨店		⑤量販店 (ディスカウントストア等)		⑥業務用卸主体店		⑦ホームセンター ・ドラッグストア		⑧その他		合計	
	事業者数	構成比	事業者数	構成比	事業者数	構成比	事業者数	構成比	事業者数	構成比	事業者数	構成比	事業者数	構成比	事業者数	構成比	事業者数	構成比
300万円以下	1,135	46.5	153	7.3	45	25.1	X	X	15	39.5	46	34.6	X	X	587	73.1	1,990	34.7
300万円超 500万円以下	301	12.3	114	5.4	16	8.9	0	-	X	X	10	7.5	X	X	79	9.8	524	9.1
500万円超 700万円以下	177	7.3	227	10.8	8	4.5	X	X	0	-	6	4.5	X	X	32	4.0	453	7.9
700万円超 1,000万円以下	164	6.7	560	26.5	13	7.3	0	-	X	X	7	5.3	X	X	29	3.6	775	13.5
1,000万円超 1,500万円以下	170	7.0	556	26.4	22	12.3	X	X	0	-	X	X	0	-	24	3.0	774	13.5
1,500万円超 2,000万円以下	97	4.0	196	9.3	5	2.8	X	X	X	X	8	6.0	X	X	10	1.2	319	5.6
2,000万円超 2,500万円以下	68	2.8	102	4.8	6	3.4	0	-	0	-	X	X	X	X	8	1.0	187	3.3
2,500万円超 3,000万円以下	48	2.0	67	3.2	3	1.7	0	-	0	-	X	X	X	X	4	0.5	124	2.2
3,000万円超 4,000万円以下	71	2.9	60	2.8	11	6.1	X	X	0	-	X	X	X	X	9	1.1	153	2.7
4,000万円超 5,000万円以下	47	1.9	27	1.3	4	2.2	X	X	X	X	5	3.8	0	-	4	0.5	91	1.6
5,000万円超 1億円以下	93	3.8	35	1.7	13	7.3	X	X	X	X	10	7.5	X	X	8	1.0	163	2.8
1億円超 5億円以下	65	2.7	12	0.6	13	7.3	4	44.4	4	10.5	25	18.8	6	22.2	7	0.9	136	2.4
5億円超 10億円以下	4	0.2	X	X	5	2.8	X	X	X	X	6	4.5	X	X	X	X	20	0.3
10億円超	X	X	X	X	15	8.4	0	-	4	10.5	X	X	8	29.6	X	X	31	0.5
合計	2,441	100.0	2,110	100.0	179	100.0	9	100.0	38	100.0	133	100.0	27	100.0	803	100.0	5,740	100.0

(東京国税局)

業態 酒類売上高規模	①一般酒販店		②コンビニエンスストア		③スーパーマーケット		④百貨店		⑤量販店 (ディスカウントストア等)		⑥業務用卸主体店		⑦ホームセンター ・ドラッグストア		⑧その他		合計	
	事業者数	構成比	事業者数	構成比	事業者数	構成比	事業者数	構成比	事業者数	構成比	事業者数	構成比	事業者数	構成比	事業者数	構成比	事業者数	構成比
300万円以下	980	42.2	260	8.9	43	23.0	0	-	10	23.3	88	32.7	7	28.0	943	66.9	2,331	32.4
300万円超 500万円以下	275	11.8	82	2.8	13	7.0	0	-	X	X	21	7.8	X	X	115	8.2	512	7.1
500万円超 700万円以下	164	7.1	129	4.4	14	7.5	X	X	X	X	9	3.3	X	X	57	4.0	377	5.2
700万円超 1,000万円以下	184	7.9	370	12.6	10	5.3	0	-	X	X	15	5.6	X	X	65	4.6	648	9.0
1,000万円超 1,500万円以下	154	6.6	818	27.9	11	5.9	X	X	X	X	11	4.1	0	-	54	3.8	1,050	14.6
1,500万円超 2,000万円以下	105	4.5	509	17.3	9	4.8	X	X	X	X	12	4.5	X	X	23	1.6	661	9.2
2,000万円超 2,500万円以下	65	2.8	231	7.9	12	6.4	0	-	X	X	7	2.6	X	X	27	1.9	343	4.8
2,500万円超 3,000万円以下	46	2.0	136	4.6	4	2.1	0	-	X	X	4	1.5	X	X	10	0.7	202	2.8
3,000万円超 4,000万円以下	90	3.9	168	5.7	4	2.1	X	X	0	-	12	4.5	X	X	14	1.0	289	4.0
4,000万円超 5,000万円以下	45	1.9	97	3.3	X	X	X	X	0	-	6	2.2	0	-	11	0.8	162	2.3
5,000万円超 1億円以下	98	4.2	93	3.2	X	X	X	X	3	7.0	17	6.3	5	20.0	28	2.0	257	3.6
1億円超 5億円以下	88	3.8	33	1.1	19	10.2	X	X	9	20.9	38	14.1	X	X	39	2.8	229	3.2
5億円超 10億円以下	18	0.8	X	X	9	4.8	X	X	X	X	14	5.2	X	X	11	0.8	57	0.8
10億円超	11	0.5	X	X	24	12.8	X	X	5	11.6	15	5.6	5	20.0	12	0.9	80	1.1
合計	2,323	100.0	2,934	100.0	187	100.0	8	100.0	43	100.0	269	100.0	25	100.0	1,409	100.0	7,198	100.0

## 2-2-1 酒類売上高規模別事業者数(3)

(金沢国税局)

業態 酒類売上高規模	①一般酒販店		②コンビニエンスストア		③スーパーマーケット		④百貨店		⑤量販店 (ディスカウントストア等)		⑥業務用卸主体店		⑦ホームセンター ・ドラッグストア		⑧その他		合計	
	事業者数	構成比	事業者数	構成比	事業者数	構成比	事業者数	構成比	事業者数	構成比	事業者数	構成比	事業者数	構成比	事業者数	構成比	事業者数	構成比
300万円以下	194	46.6	12	4.5	7	17.1	0	-	0	-	6	17.6	0	-	120	69.8	339	35.9
300万円超 500万円以下	42	10.1	18	6.7	4	9.8	0	-	0	-	3	8.8	0	-	16	9.3	83	8.8
500万円超 700万円以下	36	8.7	39	14.5	X	X	0	-	0	-	X	X	0	-	5	2.9	84	8.9
700万円超 1,000万円以下	28	6.7	75	27.9	X	X	0	-	0	-	X	X	X	X	8	4.7	113	12.0
1,000万円超 1,500万円以下	32	7.7	71	26.4	3	7.3	X	X	0	-	X	X	0	-	7	4.1	115	12.2
1,500万円超 2,000万円以下	19	4.6	21	7.8	X	X	X	X	0	-	4	11.8	0	-	4	2.3	51	5.4
2,000万円超 2,500万円以下	14	3.4	11	4.1	3	7.3	0	-	0	-	X	X	X	X	X	X	30	3.2
2,500万円超 3,000万円以下	6	1.4	6	2.2	X	X	0	-	0	-	X	X	X	X	X	X	16	1.7
3,000万円超 4,000万円以下	13	3.1	4	1.5	X	X	X	X	0	-	X	X	X	X	X	X	21	2.2
4,000万円超 5,000万円以下	6	1.4	4	1.5	3	7.3	X	X	0	-	X	X	0	-	4	2.3	19	2.0
5,000万円超 1億円以下	19	4.6	6	2.2	5	12.2	0	-	0	-	X	X	X	X	3	1.7	36	3.8
1億円超 5億円以下	6	1.4	X	X	5	12.2	X	X	3	50.0	7	20.6	0	-	X	X	26	2.8
5億円超 10億円以下	X	X	X	X	X	X	0	-	X	X	0	-	X	X	0	-	5	0.5
10億円超	X	X	0	-	0	-	0	-	X	X	X	X	X	X	0	-	7	0.7
合計	416	100.0	269	100.0	41	100.0	X	X	6	100.0	34	100.0	X	X	172	100.0	945	100.0

(名古屋国税局)

業態 酒類売上高規模	①一般酒販店		②コンビニエンスストア		③スーパーマーケット		④百貨店		⑤量販店 (ディスカウントストア等)		⑥業務用卸主体店		⑦ホームセンター ・ドラッグストア		⑧その他		合計	
	事業者数	構成比	事業者数	構成比	事業者数	構成比	事業者数	構成比	事業者数	構成比	事業者数	構成比	事業者数	構成比	事業者数	構成比	事業者数	構成比
300万円以下	462	44.3	98	8.9	34	29.6	X	X	3	10.7	32	31.7	X	X	298	71.6	930	32.9
300万円超 500万円以下	107	10.2	58	5.3	12	10.4	0	-	X	X	8	7.9	X	X	37	8.9	224	7.9
500万円超 700万円以下	78	7.5	121	11.0	5	4.3	0	-	0	-	7	6.9	X	X	X	X	226	8.0
700万円超 1,000万円以下	75	7.2	280	25.4	4	3.5	0	-	X	X	5	5.0	X	X	17	4.1	382	13.5
1,000万円超 1,500万円以下	74	7.1	272	24.7	8	7.0	X	X	X	X	8	7.9	X	X	14	3.4	378	13.4
1,500万円超 2,000万円以下	42	4.0	91	8.3	3	2.6	X	X	0	-	X	X	0	-	8	1.9	146	5.2
2,000万円超 2,500万円以下	32	3.1	58	5.3	X	X	0	-	0	-	X	X	X	X	4	1.0	97	3.4
2,500万円超 3,000万円以下	37	3.5	37	3.4	3	2.6	0	-	X	X	3	3.0	X	X	3	0.7	85	3.0
3,000万円超 4,000万円以下	34	3.3	38	3.4	5	4.3	X	X	X	X	7	6.9	X	X	6	1.4	92	3.3
4,000万円超 5,000万円以下	24	2.3	20	1.8	X	X	X	X	3	10.7	4	4.0	X	X	X	X	55	1.9
5,000万円超 1億円以下	43	4.1	24	2.2	8	7.0	0	-	3	10.7	6	5.9	0	-	7	1.7	91	3.2
1億円超 5億円以下	31	3.0	X	X	11	9.6	3	75.0	8	28.6	10	9.9	X	X	7	1.7	77	2.7
5億円超 10億円以下	5	0.5	X	X	3	2.6	0	-	X	X	3	3.0	X	X	0	-	13	0.5
10億円超	0	-	0	-	16	13.9	0	-	3	10.7	4	4.0	5	38.5	0	-	28	1.0
合計	1,044	100.0	1,103	100.0	115	100.0	4	100.0	28	100.0	101	100.0	13	100.0	416	100.0	2,824	100.0

## 2-2-1 酒類売上高規模別事業者数(4)

(大阪国税局)

業態 酒類売上高規模	①一般酒販店		②コンビニエンスストア		③スーパーマーケット		④百貨店		⑤量販店 (ディスカウントストア等)		⑥業務用卸主体店		⑦ホームセンター ・ドラッグストア		⑧その他		合計	
	事業者数	構成比	事業者数	構成比	事業者数	構成比	事業者数	構成比	事業者数	構成比	事業者数	構成比	事業者数	構成比	事業者数	構成比	事業者数	構成比
300万円以下	1,045	46.1	116	7.2	17	12.0	0	-	6	12.5	40	25.5	6	50.0	497	71.9	1,727	35.0
300万円超 500万円以下	293	12.9	62	3.8	14	9.9	0	-	X	X	6	3.8	X	X	47	6.8	424	8.6
500万円超 700万円以下	168	7.4	161	10.0	X	X	X	X	0	-	7	4.5	0	-	27	3.9	364	7.4
700万円超 1,000万円以下	170	7.5	375	23.3	11	7.7	0	-	X	X	5	3.2	X	X	25	3.6	588	11.9
1,000万円超 1,500万円以下	148	6.5	455	28.2	10	7.0	X	X	X	X	7	4.5	0	-	19	2.7	641	13.0
1,500万円超 2,000万円以下	93	4.1	184	11.4	9	6.3	X	X	0	-	4	2.5	X	X	11	1.6	302	6.1
2,000万円超 2,500万円以下	55	2.4	89	5.5	6	4.2	0	-	X	X	4	2.5	X	X	6	0.9	162	3.3
2,500万円超 3,000万円以下	61	2.7	54	3.4	4	2.8	0	-	X	X	10	6.4	X	X	3	0.4	133	2.7
3,000万円超 4,000万円以下	72	3.2	48	3.0	5	3.5	X	X	0	-	5	3.2	X	X	12	1.7	143	2.9
4,000万円超 5,000万円以下	43	1.9	27	1.7	5	3.5	X	X	0	-	4	2.5	X	X	7	1.0	87	1.8
5,000万円超 1億円以下	60	2.6	26	1.6	X	X	0	-	8	16.7	12	7.6	X	X	13	1.9	134	2.7
1億円超 5億円以下	47	2.1	X	X	19	13.4	0	-	15	31.3	30	19.1	X	X	9	1.3	135	2.7
5億円超 10億円以下	10	0.4	X	X	5	3.5	X	X	7	14.6	13	8.3	0	-	7	1.0	44	0.9
10億円超	3	0.1	0	-	22	15.5	3	37.5	X	X	10	6.4	X	X	8	1.2	53	1.1
合計	2,268	100.0	1,611	100.0	142	100.0	8	100.0	48	100.0	157	100.0	12	100.0	691	100.0	4,937	100.0

(広島国税局)

業態 酒類売上高規模	①一般酒販店		②コンビニエンスストア		③スーパーマーケット		④百貨店		⑤量販店 (ディスカウントストア等)		⑥業務用卸主体店		⑦ホームセンター ・ドラッグストア		⑧その他		合計	
	事業者数	構成比	事業者数	構成比	事業者数	構成比	事業者数	構成比	事業者数	構成比	事業者数	構成比	事業者数	構成比	事業者数	構成比	事業者数	構成比
300万円以下	554	54.1	58	8.0	37	28.7	X	X	6	19.4	15	33.3	X	X	352	77.9	1,026	42.4
300万円超 500万円以下	118	11.5	29	4.0	12	9.3	0	-	X	X	6	13.3	X	X	34	7.5	201	8.3
500万円超 700万円以下	72	7.0	67	9.3	4	3.1	0	-	0	-	4	8.9	0	-	15	3.3	162	6.7
700万円超 1,000万円以下	54	5.3	181	25.1	4	3.1	0	-	X	X	3	6.7	X	X	9	2.0	252	10.4
1,000万円超 1,500万円以下	49	4.8	195	27.0	7	5.4	X	X	X	X	X	X	0	-	9	2.0	263	10.9
1,500万円超 2,000万円以下	25	2.4	75	10.4	X	X	X	X	0	-	0	-	0	-	11	2.4	122	5.0
2,000万円超 2,500万円以下	28	2.7	41	5.7	X	X	0	-	3	9.7	X	X	X	X	3	0.7	78	3.2
2,500万円超 3,000万円以下	22	2.1	27	3.7	5	3.9	0	-	X	X	X	X	X	X	X	X	58	2.4
3,000万円超 4,000万円以下	26	2.5	16	2.2	5	3.9	X	X	X	X	X	X	X	X	3	0.7	54	2.2
4,000万円超 5,000万円以下	17	1.7	8	1.1	6	4.7	X	X	X	X	X	X	X	X	3	0.7	38	1.6
5,000万円超 1億円以下	34	3.3	16	2.2	X	X	0	-	5	16.1	5	11.1	X	X	3	0.7	69	2.9
1億円超 5億円以下	21	2.1	7	1.0	13	10.1	X	X	4	12.9	X	X	4	33.3	8	1.8	62	2.6
5億円超 10億円以下	X	X	X	X	5	3.9	X	X	X	X	X	X	0	-	0	-	13	0.5
10億円超	X	X	X	X	14	10.9	0	-	3	9.7	X	X	3	25.0	0	-	23	1.0
合計	1,024	100.0	721	100.0	129	100.0	7	100.0	31	100.0	45	100.0	12	100.0	452	100.0	2,421	100.0



## 2-2-1 酒類売上高規模別事業者数(5)

(高松国税局)

業態 酒類売上高規模	①一般酒販店		②コンビニエンスストア		③スーパーマーケット		④百貨店		⑤量販店 (ディスカウントストア等)		⑥業務用卸主体店		⑦ホームセンター ・ドラッグストア		⑧その他		合計	
	事業者数	構成比	事業者数	構成比	事業者数	構成比	事業者数	構成比	事業者数	構成比	事業者数	構成比	事業者数	構成比	事業者数	構成比	事業者数	構成比
300万円以下	304	58.2	24	8.7	15	23.8	0	-	X	X	8	21.6	X	X	151	77.0	504	45.2
300万円超 500万円以下	57	10.9	34	12.4	6	9.5	0	-	X	X	X	X	0	-	19	9.7	119	10.7
500万円超 700万円以下	34	6.5	58	21.1	7	11.1	X	X	X	X	X	X	0	-	4	2.0	107	9.6
700万円超 1,000万円以下	28	5.4	74	26.9	5	7.9	0	-	0	-	X	X	X	X	4	2.0	113	10.1
1,000万円超 1,500万円以下	29	5.6	35	12.7	3	4.8	X	X	X	X	X	X	0	-	5	2.6	75	6.7
1,500万円超 2,000万円以下	9	1.7	13	4.7	0	-	X	X	X	X	7	18.9	0	-	X	X	31	2.8
2,000万円超 2,500万円以下	5	1.0	7	2.5	X	X	0	-	0	-	0	-	X	X	X	X	16	1.4
2,500万円超 3,000万円以下	7	1.3	9	3.3	0	-	0	-	0	-	X	X	X	X	X	X	19	1.7
3,000万円超 4,000万円以下	9	1.7	7	2.5	4	6.3	X	X	0	-	X	X	X	X	4	2.0	25	2.2
4,000万円超 5,000万円以下	10	1.9	X	X	X	X	X	X	X	X	X	X	X	X	0	-	18	1.6
5,000万円超 1億円以下	23	4.4	9	3.3	4	6.3	0	-	X	X	4	10.8	0	-	X	X	42	3.8
1億円超 5億円以下	X	X	3	1.1	8	12.7	X	X	4	30.8	5	13.5	0	-	3	1.5	30	2.7
5億円超 10億円以下	0	-	X	X	4	6.3	0	-	0	-	X	X	X	X	X	X	7	0.6
10億円超	X	X	0	-	3	4.8	0	-	X	X	0	-	3	50.0	0	-	8	0.7
合計	522	100.0	275	100.0	63	100.0	X	X	13	100.0	37	100.0	X	X	196	100.0	1,114	100.0

(福岡国税局)

業態 酒類売上高規模	①一般酒販店		②コンビニエンスストア		③スーパーマーケット		④百貨店		⑤量販店 (ディスカウントストア等)		⑥業務用卸主体店		⑦ホームセンター ・ドラッグストア		⑧その他		合計	
	事業者数	構成比	事業者数	構成比	事業者数	構成比	事業者数	構成比	事業者数	構成比	事業者数	構成比	事業者数	構成比	事業者数	構成比	事業者数	構成比
300万円以下	407	48.9	70	9.0	17	18.7	0	-	4	10.3	17	29.3	0	-	219	73.5	734	34.8
300万円超 500万円以下	96	11.5	47	6.0	6	6.6	0	-	0	-	X	X	X	X	22	7.4	174	8.2
500万円超 700万円以下	56	6.7	99	12.7	X	X	0	-	X	X	3	5.2	0	-	16	5.4	179	8.5
700万円超 1,000万円以下	41	4.9	183	23.4	6	6.6	0	-	0	-	X	X	X	X	8	2.7	242	11.5
1,000万円超 1,500万円以下	48	5.8	192	24.6	10	11.0	X	X	X	X	X	X	0	-	7	2.3	259	12.3
1,500万円超 2,000万円以下	34	4.1	77	9.9	5	5.5	X	X	X	X	0	-	0	-	7	2.3	124	5.9
2,000万円超 2,500万円以下	23	2.8	42	5.4	X	X	0	-	0	-	X	X	X	X	4	1.3	73	3.5
2,500万円超 3,000万円以下	16	1.9	17	2.2	3	3.3	0	-	X	X	3	5.2	X	X	X	X	42	2.0
3,000万円超 4,000万円以下	26	3.1	25	3.2	9	9.9	X	X	5	12.8	6	10.3	X	X	X	X	75	3.6
4,000万円超 5,000万円以下	16	1.9	13	1.7	X	X	X	X	3	7.7	0	-	0	-	X	X	35	1.7
5,000万円超 1億円以下	34	4.1	10	1.3	10	11.0	0	-	3	7.7	8	13.8	X	X	X	X	69	3.3
1億円超 5億円以下	33	4.0	6	0.8	9	9.9	X	X	14	35.9	11	19.0	X	X	3	1.0	81	3.8
5億円超 10億円以下	X	X	X	X	3	3.3	0	-	0	-	0	-	X	X	0	-	6	0.3
10億円超	X	X	0	-	6	6.6	0	-	6	15.4	X	X	3	30.0	X	X	19	0.9
合計	832	100.0	781	100.0	91	100.0	3	100.0	39	100.0	58	100.0	10	100.0	298	100.0	2,112	100.0

## 2-2-1 酒類売上高規模別事業者数(6)

(熊本国税局)

業態 酒類売上高規模	①一般酒販店		②コンビニエンスストア		③スーパーマーケット		④百貨店		⑤量販店 (ディスカウントストア等)		⑥業務用卸主体店		⑦ホームセンター ・ドラッグストア		⑧その他		合計	
	事業者数	構成比	事業者数	構成比	事業者数	構成比	事業者数	構成比	事業者数	構成比	事業者数	構成比	事業者数	構成比	事業者数	構成比	事業者数	構成比
300万円以下	455	53.3	60	12.1	19	20.4	X	X	X	X	8	30.8	3	20.0	217	72.3	764	42.2
300万円超 500万円以下	100	11.7	38	7.7	X	X	0	-	0	-	X	X	X	X	22	7.3	164	9.1
500万円超 700万円以下	48	5.6	77	15.6	7	7.5	0	-	0	-	0	-	0	-	14	4.7	146	8.1
700万円超 1,000万円以下	50	5.9	125	25.3	5	5.4	0	-	X	X	0	-	X	X	14	4.7	196	10.8
1,000万円超 1,500万円以下	50	5.9	104	21.1	8	8.6	X	X	0	-	X	X	X	X	9	3.0	174	9.6
1,500万円超 2,000万円以下	23	2.7	38	7.7	10	10.8	X	X	3	11.1	X	X	0	-	6	2.0	81	4.5
2,000万円超 2,500万円以下	16	1.9	23	4.7	X	X	0	-	X	X	0	-	X	X	X	X	44	2.4
2,500万円超 3,000万円以下	13	1.5	10	2.0	4	4.3	0	-	X	X	0	-	X	X	X	X	29	1.6
3,000万円超 4,000万円以下	19	2.2	10	2.0	10	10.8	X	X	3	11.1	X	X	X	X	3	1.0	47	2.6
4,000万円超 5,000万円以下	12	1.4	4	0.8	5	5.4	X	X	0	-	0	-	X	X	3	1.0	25	1.4
5,000万円超 1億円以下	43	5.0	4	0.8	6	6.5	0	-	5	18.5	3	11.5	X	X	X	X	63	3.5
1億円超 5億円以下	23	2.7	X	X	8	8.6	X	X	8	29.6	8	30.8	3	20.0	7	2.3	59	3.3
5億円超 10億円以下	X	X	X	X	4	4.3	X	X	0	-	0	-	X	X	X	X	8	0.4
10億円超	X	X	0	-	3	3.2	0	-	X	X	X	X	3	20.0	X	X	11	0.6
合計	854	100.0	494	100.0	93	100.0	X	X	27	100.0	26	100.0	X	X	300	100.0	1,811	100.0

(沖縄国税事務所)

業態 酒類売上高規模	①一般酒販店		②コンビニエンスストア		③スーパーマーケット		④百貨店		⑤量販店 (ディスカウントストア等)		⑥業務用卸主体店		⑦ホームセンター ・ドラッグストア		⑧その他		合計		
	事業者数	構成比	事業者数	構成比	事業者数	構成比	事業者数	構成比	事業者数	構成比	事業者数	構成比	事業者数	構成比	事業者数	構成比	事業者数	構成比	
300万円以下	5	20.8	3	1.7	0	-	0	-	0	X	X	X	X	X	X	133	69.6	145	35.2
300万円超 500万円以下	X	X	X	X	0	-	0	-	0	-	0	-	0	-	12	6.3	15	3.6	
500万円超 700万円以下	0	-	X	X	0	-	0	-	0	-	0	-	X	X	5	2.6	9	2.2	
700万円超 1,000万円以下	X	X	11	6.1	0	-	0	-	0	-	0	-	X	X	11	5.8	25	6.1	
1,000万円超 1,500万円以下	X	X	38	21.0	0	-	X	X	X	X	0	-	0	-	7	3.7	47	11.4	
1,500万円超 2,000万円以下	0	-	26	14.4	0	-	X	X	0	-	X	X	0	-	4	2.1	31	7.5	
2,000万円超 2,500万円以下	X	X	22	12.2	0	-	0	-	0	-	0	-	X	X	X	X	26	6.3	
2,500万円超 3,000万円以下	4	16.7	16	8.8	0	-	0	-	0	-	0	-	X	X	X	X	23	5.6	
3,000万円超 4,000万円以下	0	-	23	12.7	0	-	X	X	0	-	0	-	X	X	X	X	26	6.3	
4,000万円超 5,000万円以下	0	-	11	6.1	0	-	X	X	0	-	0	-	0	-	X	X	13	3.2	
5,000万円超 1億円以下	X	X	21	11.6	0	-	0	-	0	-	0	-	0	-	X	X	27	6.6	
1億円超 5億円以下	4	16.7	5	2.8	X	X	X	X	X	X	X	X	X	X	5	2.6	20	4.9	
5億円超 10億円以下	0	-	X	X	0	-	0	-	0	-	0	-	0	-	X	X	X	X	
10億円超	0	-	0	-	X	X	0	-	0	-	0	-	X	X	0	-	X	X	
合計	24	100.0	181	100.0	3	100.0	X	X	3	100.0	5	100.0	X	X	191	100.0	412	100.0	

## 2-2-1 酒類売上高規模別事業者数(7)

(全国合計)

業態 酒類売上高規模	①一般酒販店		②コンビニエンスストア		③スーパーマーケット		④百貨店		⑤量販店 (ディスカウントストア等)		⑥業務用卸主体店		⑦ホームセンター ・ドラッグストア		⑧その他		合計	
	事業者数	構成比	事業者数	構成比	事業者数	構成比	事業者数	構成比	事業者数	構成比	事業者数	構成比	事業者数	構成比	事業者数	構成比	事業者数	構成比
300万円以下	6,769	48.2	1,000	8.0	276	21.4	5	10.0	59	17.7	299	30.1	33	21.3	4,147	71.4	12,588	35.9
300万円超 500万円以下	1,645	11.7	602	4.8	112	8.7	0	-	13	3.9	70	7.0	8	5.2	476	8.2	2,926	8.3
500万円超 700万円以下	985	7.0	1,202	9.7	70	5.4	3	6.0	5	1.5	47	4.7	5	3.2	229	3.9	2,546	7.3
700万円超 1,000万円以下	938	6.7	2,732	22.0	70	5.4	0	-	12	3.6	46	4.6	2	1.3	231	4.0	4,031	11.5
1,000万円超 1,500万円以下	886	6.3	3,271	26.3	99	7.7	2	4.0	9	2.7	52	5.2	4	2.6	183	3.1	4,506	12.8
1,500万円超 2,000万円以下	518	3.7	1,411	11.4	70	5.4	2	4.0	12	3.6	43	4.3	3	1.9	100	1.7	2,159	6.1
2,000万円超 2,500万円以下	359	2.6	707	5.7	46	3.6	0	-	9	2.7	22	2.2	1	0.6	75	1.3	1,219	3.5
2,500万円超 3,000万円以下	300	2.1	435	3.5	33	2.6	0	-	10	3.0	31	3.1	2	1.3	35	0.6	846	2.4
3,000万円超 4,000万円以下	421	3.0	446	3.6	64	5.0	1	2.0	15	4.5	40	4.0	1	0.6	73	1.3	1,061	3.0
4,000万円超 5,000万円以下	249	1.8	233	1.9	37	2.9	1	2.0	14	4.2	29	2.9	6	3.9	37	0.6	606	1.7
5,000万円超 1億円以下	524	3.7	285	2.3	90	7.0	3	6.0	38	11.4	74	7.4	15	9.7	82	1.4	1,111	3.2
1億円超 5億円以下	390	2.8	93	0.7	135	10.5	20	40.0	84	25.2	160	16.1	24	15.5	96	1.7	1,002	2.9
5億円超 10億円以下	45	0.3	2	0.0	52	4.0	8	16.0	20	6.0	43	4.3	12	7.7	24	0.4	206	0.6
10億円超	24	0.2	8	0.1	134	10.4	5	10.0	33	9.9	38	3.8	39	25.2	24	0.4	305	0.9
合計	14,053	100.0	12,427	100.0	1,288	100.0	50	100.0	333	100.0	994	100.0	155	100.0	5,812	100.0	35,112	100.0

2-2-2 酒類売上高規模別欠損事業者数(1)

(札幌国税局)

業態 酒類売上高規模	①一般酒販店		②コンビニエンスストア		③スーパーマーケット		④百貨店		⑤量販店 (ディスカウントストア等)		⑥業務用卸主体店		⑦ホームセンター ・ドラッグストア		⑧その他		合計	
	事業者数	構成比	事業者数	構成比	事業者数	構成比	事業者数	構成比	事業者数	構成比	事業者数	構成比	事業者数	構成比	事業者数	構成比	事業者数	構成比
300万円以下	者 86	% 39.4	者 16	% 13.3	者 X	% -	者 X	% -	者 0	% -	者 8	% 28.6	者 0	% -	者 67	% 60.9	者 185	% 35.9
300万円超 500万円以下	22	10.1	3	2.5	4	13.8	0	-	0	-	X	X	X	X	13	11.8	43	8.3
500万円超 700万円以下	14	6.4	10	8.3	X	X	X	X	X	X	X	X	X	X	6	5.5	34	6.6
700万円超 1,000万円以下	16	7.3	36	30.0	4	13.8	0	-	0	-	0	-	0	-	9	8.2	65	12.6
1,000万円超 1,500万円以下	16	7.3	26	21.7	X	X	0	-	X	X	X	X	X	X	X	X	48	9.3
1,500万円超 2,000万円以下	5	2.3	10	8.3	X	X	0	-	0	-	0	-	X	X	3	2.7	20	3.9
2,000万円超 2,500万円以下	9	4.1	7	5.8	X	X	0	-	X	X	0	-	0	-	X	X	21	4.1
2,500万円超 3,000万円以下	7	3.2	6	5.0	X	X	0	-	X	X	X	X	X	X	X	X	18	3.5
3,000万円超 4,000万円以下	13	6.0	3	2.5	X	X	0	-	X	X	0	-	0	-	3	2.7	22	4.3
4,000万円超 5,000万円以下	3	1.4	X	X	X	X	X	X	X	X	3	10.7	X	X	0	-	10	1.9
5,000万円超 1億円以下	15	6.9	X	X	0	-	0	-	3	33.3	X	X	0	-	X	X	24	4.7
1億円超 5億円以下	10	4.6	0	-	3	10.3	0	-	0	-	5	17.9	X	X	X	X	20	3.9
5億円超 10億円以下	X	X	0	-	0	-	0	-	0	-	X	X	0	-	0	-	X	X
10億円超	X	X	0	-	0	-	0	-	0	-	X	X	X	X	X	X	X	X
合計	218	100.0	120	100.0	29	100.0	X	X	X	X	28	100.0	X	X	110	100.0	515	100.0

(仙台国税局)

業態 酒類売上高規模	①一般酒販店		②コンビニエンスストア		③スーパーマーケット		④百貨店		⑤量販店 (ディスカウントストア等)		⑥業務用卸主体店		⑦ホームセンター ・ドラッグストア		⑧その他		合計	
	事業者数	構成比	事業者数	構成比	事業者数	構成比	事業者数	構成比	事業者数	構成比	事業者数	構成比	事業者数	構成比	事業者数	構成比	事業者数	構成比
300万円以下	者 265	% 48.3	者 18	% 13.3	者 4	% 10.3	者 0	% -	者 3	% 16.7	者 9	% 22.0	者 0	% -	者 162	% 73.6	者 461	% 45.7
300万円超 500万円以下	59	10.7	12	8.9	7	17.9	0	-	0	-	X	X	X	X	22	10.0	105	10.4
500万円超 700万円以下	25	4.6	12	8.9	4	10.3	X	X	X	X	X	X	X	X	13	5.9	57	5.6
700万円超 1,000万円以下	40	7.3	33	24.4	X	X	0	-	X	X	X	X	0	-	8	3.6	86	8.5
1,000万円超 1,500万円以下	38	6.9	27	20.0	3	7.7	0	-	X	X	4	9.8	X	X	5	2.3	79	7.8
1,500万円超 2,000万円以下	26	4.7	12	8.9	3	7.7	0	-	X	X	X	X	X	X	5	2.3	48	4.8
2,000万円超 2,500万円以下	18	3.3	4	3.0	X	X	0	-	X	X	X	X	0	-	3	1.4	28	2.8
2,500万円超 3,000万円以下	10	1.8	7	5.2	X	X	0	-	0	-	X	X	X	X	0	-	20	2.0
3,000万円超 4,000万円以下	22	4.0	5	3.7	0	-	0	-	X	X	0	-	0	-	X	X	30	3.0
4,000万円超 5,000万円以下	6	1.1	X	X	X	X	X	X	0	-	X	X	X	X	0	-	9	0.9
5,000万円超 1億円以下	24	4.4	X	X	3	7.7	X	X	X	X	4	9.8	X	X	0	-	40	4.0
1億円超 5億円以下	15	2.7	0	-	6	15.4	X	X	4	22.2	8	19.5	X	X	0	-	34	3.4
5億円超 10億円以下	X	X	0	-	3	7.7	X	X	3	16.7	X	X	0	-	0	-	X	X
10億円超	X	X	0	-	X	X	0	-	0	-	X	X	X	X	X	X	X	X
合計	549	100.0	135	100.0	39	100.0	3	100.0	18	100.0	41	100.0	4	100.0	220	100.0	1,009	100.0

2-2-2 酒類売上高規模別欠損事業者数(2)

(関東信越国税局)

業態 酒類売上高規模	①一般酒販店		②コンビニエンスストア		③スーパーマーケット		④百貨店		⑤量販店 (ディスカウントストア等)		⑥業務用卸主体店		⑦ホームセンター ・ドラッグストア		⑧その他		合計	
	事業者数	構成比	事業者数	構成比	事業者数	構成比	事業者数	構成比	事業者数	構成比	事業者数	構成比	事業者数	構成比	事業者数	構成比	事業者数	構成比
300万円以下	354	41.8	28	15.3	19	29.2	X	X	3	33.3	20	30.8	X	X	188	70.1	615	42.5
300万円超 500万円以下	107	12.6	19	10.4	6	9.2	0	-	X	X	X	X	X	X	35	13.1	170	11.8
500万円超 700万円以下	58	6.8	21	11.5	5	7.7	X	X	X	X	X	X	X	X	8	3.0	94	6.5
700万円超 1,000万円以下	57	6.7	38	20.8	8	12.3	0	-	0	-	3	4.6	0	-	7	2.6	113	7.8
1,000万円超 1,500万円以下	62	7.3	33	18.0	12	18.5	0	-	0	-	0	-	X	X	X	X	117	8.1
1,500万円超 2,000万円以下	44	5.2	15	8.2	X	X	0	-	X	X	X	X	X	X	4	1.5	67	4.6
2,000万円超 2,500万円以下	26	3.1	8	4.4	X	X	0	-	0	-	X	X	0	-	X	X	39	2.7
2,500万円超 3,000万円以下	20	2.4	3	1.6	0	-	0	-	0	-	X	X	X	X	X	X	26	1.8
3,000万円超 4,000万円以下	34	4.0	7	3.8	4	6.2	0	-	0	-	0	-	0	-	5	1.9	50	3.5
4,000万円超 5,000万円以下	21	2.5	5	2.7	0	-	X	X	X	X	3	4.6	X	X	3	1.1	33	2.3
5,000万円超 1億円以下	35	4.1	5	2.7	4	6.2	X	X	0	-	6	9.2	0	-	X	X	53	3.7
1億円超 5億円以下	29	3.4	X	X	3	4.6	3	42.9	X	X	19	29.2	X	X	X	X	58	4.0
5億円超 10億円以下	0	-	X	X	X	X	X	X	X	X	5	7.7	0	-	0	-	8	0.6
10億円超	0	-	0	-	X	X	0	-	X	X	X	X	X	X	X	X	3	0.2
合計	847	100.0	183	100.0	65	100.0	X	X	9	100.0	65	100.0	X	X	268	100.0	1,446	100.0

(東京国税局)

業態 酒類売上高規模	①一般酒販店		②コンビニエンスストア		③スーパーマーケット		④百貨店		⑤量販店 (ディスカウントストア等)		⑥業務用卸主体店		⑦ホームセンター ・ドラッグストア		⑧その他		合計	
	事業者数	構成比	事業者数	構成比	事業者数	構成比	事業者数	構成比	事業者数	構成比	事業者数	構成比	事業者数	構成比	事業者数	構成比	事業者数	構成比
300万円以下	304	38.6	48	15.9	16	37.2	0	-	5	35.7	33	30.6	4	80.0	278	68.3	688	41.2
300万円超 500万円以下	89	11.3	20	6.6	6	14.0	0	-	X	X	7	6.5	X	X	31	7.6	154	9.2
500万円超 700万円以下	61	7.8	14	4.6	6	14.0	X	X	X	X	X	X	X	X	18	4.4	104	6.2
700万円超 1,000万円以下	62	7.9	34	11.3	X	X	0	-	X	X	6	5.6	0	-	13	3.2	119	7.1
1,000万円超 1,500万円以下	57	7.2	73	24.2	X	X	0	-	0	-	X	X	X	X	21	5.2	153	9.2
1,500万円超 2,000万円以下	39	5.0	35	11.6	X	X	0	-	0	-	X	X	X	X	8	2.0	86	5.1
2,000万円超 2,500万円以下	25	3.2	22	7.3	5	11.6	0	-	0	-	4	3.7	0	-	6	1.5	62	3.7
2,500万円超 3,000万円以下	21	2.7	19	6.3	0	-	0	-	0	-	0	-	X	X	X	X	44	2.6
3,000万円超 4,000万円以下	30	3.8	12	4.0	0	-	0	-	0	-	7	6.5	0	-	5	1.2	54	3.2
4,000万円超 5,000万円以下	22	2.8	6	2.0	0	-	X	X	0	-	4	3.7	X	X	X	X	36	2.2
5,000万円超 1億円以下	36	4.6	11	3.6	3	7.0	X	X	X	X	7	6.5	X	X	8	2.0	69	4.1
1億円超 5億円以下	34	4.3	6	2.0	X	X	X	X	3	21.4	17	15.7	X	X	9	2.2	71	4.3
5億円超 10億円以下	3	0.4	X	X	0	-	X	X	X	X	6	5.6	0	-	X	X	12	0.7
10億円超	4	0.5	X	X	X	X	X	X	0	-	9	8.3	X	X	X	X	18	1.1
合計	787	100.0	302	100.0	43	100.0	4	100.0	14	100.0	108	100.0	5	100.0	407	100.0	1,670	100.0

## 2-2-2 酒類売上高規模別欠損事業者数(3)

(金沢国税局)

業態	①一般酒販店		②コンビニエンスストア		③スーパーマーケット		④百貨店		⑤量販店 (ディスカウントストア等)		⑥業務用卸主体店		⑦ホームセンター ・ドラッグストア		⑧その他		合計			
	事業者数	構成比	事業者数	構成比	事業者数	構成比	事業者数	構成比	事業者数	構成比	事業者数	構成比	事業者数	構成比	事業者数	構成比	事業者数	構成比		
酒類売上高規模	者	%	者	%	者	%	者	%	者	%	者	%	者	%	者	%	者	%		
300万円以下	48	39.0	3	16.7	X	X	0	-	0	-	X	X	4	23.5	0	-	49	75.4	105	45.1
300万円超 500万円以下	10	8.1	X	X	0	-	0	-	0	-	X	X	X	X	X	X	4	6.2	18	7.7
500万円超 700万円以下	11	8.9	0	-	X	X	X	X	X	X	X	X	X	X	X	X	3	4.6	16	6.9
700万円超 1,000万円以下	8	6.5	X	X	0	-	0	-	0	-	0	-	0	-	0	-	X	X	12	5.2
1,000万円超 1,500万円以下	12	9.8	3	16.7	X	X	0	-	0	-	X	X	X	X	X	X	X	X	20	8.6
1,500万円超 2,000万円以下	6	4.9	4	22.2	0	-	0	-	0	-	X	X	X	X	X	X	X	X	13	5.6
2,000万円超 2,500万円以下	5	4.1	X	X	0	-	0	-	X	X	0	-	0	-	0	-	0	-	6	2.6
2,500万円超 3,000万円以下	3	2.4	0	-	X	X	0	-	0	-	X	X	X	X	X	X	0	-	5	2.1
3,000万円超 4,000万円以下	6	4.9	0	-	X	X	0	-	X	X	0	-	0	-	0	-	0	-	8	3.4
4,000万円超 5,000万円以下	X	X	0	-	0	-	X	X	0	-	X	X	X	X	X	X	0	-	3	1.3
5,000万円超 1億円以下	9	7.3	X	X	0	-	0	-	0	-	X	X	X	X	X	X	X	X	14	6.0
1億円超 5億円以下	X	X	X	X	X	X	X	X	0	-	4	23.5	X	X	X	X	X	X	11	4.7
5億円超 10億円以下	0	-	0	-	0	-	0	-	0	-	0	-	0	-	0	-	0	-	0	-
10億円超	X	X	0	-	0	-	0	-	0	-	X	X	X	X	X	X	X	X	X	X
合計	123	100.0	18	100.0	8	100.0	X	X	X	X	17	100.0	X	X	65	100.0	233	100.0		

(名古屋国税局)

業態	①一般酒販店		②コンビニエンスストア		③スーパーマーケット		④百貨店		⑤量販店 (ディスカウントストア等)		⑥業務用卸主体店		⑦ホームセンター ・ドラッグストア		⑧その他		合計	
	事業者数	構成比	事業者数	構成比	事業者数	構成比	事業者数	構成比	事業者数	構成比	事業者数	構成比	事業者数	構成比	事業者数	構成比	事業者数	構成比
酒類売上高規模	者	%	者	%	者	%	者	%	者	%	者	%	者	%	者	%	者	%
300万円以下	137	39.6	15	13.9	11	39.3	0	-	0	-	14	33.3	0	-	91	67.4	268	39.8
300万円超 500万円以下	27	7.8	4	3.7	3	10.7	0	-	X	X	5	11.9	X	X	13	9.6	53	7.9
500万円超 700万円以下	28	8.1	8	7.4	X	X	X	X	X	X	X	X	X	X	3	2.2	42	6.2
700万円超 1,000万円以下	21	6.1	15	13.9	X	X	0	-	X	X	3	7.1	0	-	9	6.7	50	7.4
1,000万円超 1,500万円以下	29	8.4	23	21.3	3	10.7	0	-	X	X	5	11.9	X	X	6	4.4	68	10.1
1,500万円超 2,000万円以下	16	4.6	19	17.6	X	X	0	-	0	-	0	-	X	X	4	3.0	41	6.1
2,000万円超 2,500万円以下	16	4.6	5	4.6	0	-	0	-	0	-	X	X	0	-	X	X	23	3.4
2,500万円超 3,000万円以下	15	4.3	4	3.7	X	X	0	-	0	-	X	X	X	X	X	X	24	3.6
3,000万円超 4,000万円以下	13	3.8	8	7.4	X	X	0	-	X	X	X	X	0	-	X	X	27	4.0
4,000万円超 5,000万円以下	8	2.3	3	2.8	0	-	X	X	X	X	3	7.1	X	X	0	-	15	2.2
5,000万円超 1億円以下	21	6.1	4	3.7	X	X	0	-	X	X	X	X	0	-	X	X	31	4.6
1億円超 5億円以下	14	4.0	0	-	0	-	X	X	X	X	4	9.5	X	X	4	3.0	25	3.7
5億円超 10億円以下	X	X	0	-	X	X	0	-	X	X	X	X	0	-	0	-	4	0.6
10億円超	X	X	0	-	X	X	0	-	X	X	0	-	X	X	X	X	3	0.4
合計	346	100.0	108	100.0	28	100.0	X	X	11	100.0	42	100.0	X	X	135	100.0	674	100.0

## 2-2-2 酒類売上高規模別欠損事業者数(4)

(大阪国税局)

業態 酒類売上高規模	①一般酒販店		②コンビニエンスストア		③スーパーマーケット		④百貨店		⑤量販店 (ディスカウントストア等)		⑥業務用卸主体店		⑦ホームセンター ・ドラッグストア		⑧その他		合計	
	事業者数	構成比	事業者数	構成比	事業者数	構成比	事業者数	構成比	事業者数	構成比	事業者数	構成比	事業者数	構成比	事業者数	構成比	事業者数	構成比
300万円以下	291	45.4	20	16.1	X	X	0	-	0	X	16	21.1	4	66.7	152	75.2	494	44.7
300万円超 500万円以下	75	11.7	6	4.8	5	13.2	0	-	0	-	X	X	X	X	20	9.9	109	9.9
500万円超 700万円以下	39	6.1	10	8.1	0	-	X	X	X	X	X	X	X	X	6	3.0	58	5.3
700万円超 1,000万円以下	38	5.9	42	33.9	5	13.2	0	-	0	-	0	-	0	-	4	2.0	89	8.1
1,000万円超 1,500万円以下	42	6.6	20	16.1	4	10.5	0	-	0	-	4	5.3	X	X	X	X	74	6.7
1,500万円超 2,000万円以下	26	4.1	10	8.1	3	7.9	0	-	0	-	X	X	X	X	4	2.0	46	4.2
2,000万円超 2,500万円以下	15	2.3	9	7.3	X	X	0	-	X	X	0	-	0	-	3	1.5	29	2.6
2,500万円超 3,000万円以下	30	4.7	X	X	0	-	0	-	X	X	4	5.3	X	X	X	X	37	3.4
3,000万円超 4,000万円以下	21	3.3	3	2.4	0	-	0	-	0	-	X	X	0	-	X	X	27	2.4
4,000万円超 5,000万円以下	15	2.3	X	X	0	-	X	X	0	-	X	X	X	X	0	-	19	1.7
5,000万円超 1億円以下	22	3.4	0	-	5	13.2	0	-	3	21.4	8	10.5	0	-	3	1.5	41	3.7
1億円超 5億円以下	22	3.4	X	X	4	10.5	0	-	4	28.6	18	23.7	X	X	3	1.5	52	4.7
5億円超 10億円以下	X	X	0	-	0	-	X	X	X	X	9	11.8	0	-	X	X	15	1.4
10億円超	X	X	0	-	X	X	X	X	X	X	6	7.9	X	X	X	X	14	1.3
合計	641	100.0	124	100.0	38	100.0	3	100.0	14	100.0	76	100.0	6	100.0	202	100.0	1,104	100.0

(広島国税局)

業態 酒類売上高規模	①一般酒販店		②コンビニエンスストア		③スーパーマーケット		④百貨店		⑤量販店 (ディスカウントストア等)		⑥業務用卸主体店		⑦ホームセンター ・ドラッグストア		⑧その他		合計	
	事業者数	構成比	事業者数	構成比	事業者数	構成比	事業者数	構成比	事業者数	構成比	事業者数	構成比	事業者数	構成比	事業者数	構成比	事業者数	構成比
300万円以下	150	48.7	13	13.0	13	38.2	X	X	X	X	5	35.7	0	-	115	79.3	298	48.4
300万円超 500万円以下	34	11.0	5	5.0	3	8.8	0	-	0	-	X	X	X	X	11	7.6	54	8.8
500万円超 700万円以下	27	8.8	9	9.0	X	X	X	X	X	X	X	X	X	X	6	4.1	44	7.1
700万円超 1,000万円以下	21	6.8	19	19.0	X	X	0	-	0	-	0	-	0	-	X	X	41	6.7
1,000万円超 1,500万円以下	12	3.9	28	28.0	X	X	0	-	0	-	0	-	X	X	3	2.1	45	7.3
1,500万円超 2,000万円以下	6	1.9	10	10.0	X	X	0	-	0	-	0	-	X	X	3	2.1	22	3.6
2,000万円超 2,500万円以下	14	4.5	3	3.0	0	-	0	-	X	X	X	X	0	-	X	X	20	3.2
2,500万円超 3,000万円以下	8	2.6	5	5.0	3	8.8	0	-	X	X	0	-	X	X	X	X	18	2.9
3,000万円超 4,000万円以下	9	2.9	X	X	3	8.8	0	-	X	X	X	X	0	-	X	X	19	3.1
4,000万円超 5,000万円以下	7	2.3	X	X	3	8.8	X	X	0	-	0	-	X	X	0	-	12	1.9
5,000万円超 1億円以下	15	4.9	X	X	0	-	0	-	4	36.4	3	21.4	0	-	X	X	26	4.2
1億円超 5億円以下	4	1.3	3	3.0	X	X	0	-	X	X	X	X	X	X	X	X	13	2.1
5億円超 10億円以下	X	X	0	-	X	X	X	X	0	-	0	-	0	-	0	-	X	X
10億円超	X	X	0	-	0	-	0	-	X	X	0	-	X	X	X	X	X	X
合計	308	100.0	100	100.0	34	100.0	X	X	11	100.0	14	100.0	X	X	145	100.0	616	100.0

## 2-2-2 酒類売上高規模別欠損事業者数(5)

(高松国税局)

業態 酒類売上高規模	①一般酒販店		②コンビニエンスストア		③スーパーマーケット		④百貨店		⑤量販店 (ディスカウントストア等)		⑥業務用卸主体店		⑦ホームセンター ・ドラッグストア		⑧その他		合計	
	事業者数	構成比	事業者数	構成比	事業者数	構成比	事業者数	構成比	事業者数	構成比	事業者数	構成比	事業者数	構成比	事業者数	構成比	事業者数	構成比
300万円以下	者 82	% 51.9	者 4	% 12.9	者 4	% 28.6	者 0	% -	者 X	% X	者 X	% X	者 0	% -	者 56	% 73.7	者 148	% 49.0
300万円超 500万円以下	15	9.5	4	12.9	3	21.4	0	-	0	-	X	X	X	X	8	10.5	32	10.6
500万円超 700万円以下	11	7.0	X	X	X	X	X	X	X	X	X	X	X	X	X	X	18	6.0
700万円超 1,000万円以下	9	5.7	8	25.8	X	X	0	-	0	-	0	-	0	-	X	X	20	6.6
1,000万円超 1,500万円以下	9	5.7	3	9.7	0	-	0	-	0	-	X	X	X	X	X	X	15	5.0
1,500万円超 2,000万円以下	X	X	0	-	0	-	0	-	0	-	X	X	X	X	0	-	4	1.3
2,000万円超 2,500万円以下	X	X	3	9.7	X	X	0	-	0	-	0	-	0	-	X	X	7	2.3
2,500万円超 3,000万円以下	X	X	0	-	0	-	0	-	0	-	X	X	X	X	X	X	4	1.3
3,000万円超 4,000万円以下	X	X	3	9.7	X	X	0	-	0	-	0	-	0	-	3	3.9	9	3.0
4,000万円超 5,000万円以下	5	3.2	X	X	0	-	X	X	X	X	X	X	X	X	0	-	9	3.0
5,000万円超 1億円以下	13	8.2	X	X	0	-	0	-	0	-	3	20.0	0	-	X	X	19	6.3
1億円超 5億円以下	5	3.2	X	X	X	X	X	X	3	60.0	3	20.0	X	X	0	-	15	5.0
5億円超 10億円以下	0	-	0	-	0	-	0	-	0	-	0	-	0	-	X	X	X	X
10億円超	X	X	0	-	0	-	0	-	0	-	0	-	X	X	X	X	X	X
合計	158	100.0	31	100.0	14	100.0	X	X	5	100.0	15	100.0	X	X	76	100.0	302	100.0

(福岡国税局)

業態 酒類売上高規模	①一般酒販店		②コンビニエンスストア		③スーパーマーケット		④百貨店		⑤量販店 (ディスカウントストア等)		⑥業務用卸主体店		⑦ホームセンター ・ドラッグストア		⑧その他		合計	
	事業者数	構成比	事業者数	構成比	事業者数	構成比	事業者数	構成比	事業者数	構成比	事業者数	構成比	事業者数	構成比	事業者数	構成比	事業者数	構成比
300万円以下	者 110	% 47.4	者 17	% 18.9	者 5	% 25.0	者 0	% -	者 X	% X	者 X	% X	者 0	% -	者 66	% 76.7	者 203	% 43.4
300万円超 500万円以下	21	9.1	7	7.8	X	X	0	-	0	-	0	-	X	X	6	7.0	36	7.7
500万円超 700万円以下	12	5.2	16	17.8	0	-	X	X	X	X	X	X	X	X	5	5.8	35	7.5
700万円超 1,000万円以下	9	3.9	15	16.7	X	X	0	-	0	-	X	X	0	-	X	X	29	6.2
1,000万円超 1,500万円以下	17	7.3	15	16.7	X	X	0	-	X	X	0	-	X	X	3	3.5	37	7.9
1,500万円超 2,000万円以下	12	5.2	10	11.1	0	-	0	-	X	X	0	-	X	X	X	X	25	5.3
2,000万円超 2,500万円以下	10	4.3	X	X	0	-	0	-	0	-	X	X	0	-	0	-	13	2.8
2,500万円超 3,000万円以下	3	1.3	4	4.4	X	X	0	-	0	-	X	X	X	X	0	-	11	2.4
3,000万円超 4,000万円以下	6	2.6	0	-	X	X	0	-	X	X	X	X	0	-	X	X	10	2.1
4,000万円超 5,000万円以下	5	2.2	X	X	X	X	X	X	0	-	0	-	X	X	0	-	8	1.7
5,000万円超 1億円以下	14	6.0	X	X	4	20.0	0	-	X	X	X	X	X	X	0	-	24	5.1
1億円超 5億円以下	12	5.2	X	X	X	X	3	100.0	7	53.8	8	34.8	X	X	X	X	34	7.3
5億円超 10億円以下	X	X	0	-	0	-	0	-	0	-	0	-	0	-	0	-	X	X
10億円超	X	X	0	-	0	-	0	-	0	-	X	X	X	X	X	X	X	X
合計	232	100.0	90	100.0	20	100.0	X	X	13	100.0	23	100.0	X	X	86	100.0	468	100.0



2-2-2 酒類売上高規模別欠損事業者数(6)

(熊本国税局)

業態 酒類売上高規模	①一般酒販店		②コンビニエンスストア		③スーパーマーケット		④百貨店		⑤量販店 (ディスカウントストア等)		⑥業務用卸主体店		⑦ホームセンター ・ドラッグストア		⑧その他		合計	
	事業者数	構成比	事業者数	構成比	事業者数	構成比	事業者数	構成比	事業者数	構成比	事業者数	構成比	事業者数	構成比	事業者数	構成比	事業者数	構成比
300万円以下	者 123	% 50.0	者 13	% 21.7	者 8	% 22.2	者 0	% -	者 0	% -	者 X	% X	者 X	% X	者 76	% 73.1	者 226	% 47.6
300万円超 500万円以下	28	11.4	11	18.3	X	X	0	-	0	-	0	-	X	X	4	3.8	46	9.7
500万円超 700万円以下	13	5.3	8	13.3	X	X	X	X	X	X	0	-	X	X	7	6.7	30	6.3
700万円超 1,000万円以下	13	5.3	11	18.3	4	11.1	0	-	0	-	0	-	0	-	6	5.8	34	7.2
1,000万円超 1,500万円以下	12	4.9	8	13.3	3	8.3	0	-	0	-	X	X	X	X	X	X	26	5.5
1,500万円超 2,000万円以下	9	3.7	6	10.0	X	X	0	-	X	X	X	X	X	X	4	3.8	22	4.6
2,000万円超 2,500万円以下	10	4.1	0	-	X	X	0	-	X	X	0	-	0	-	X	X	13	2.7
2,500万円超 3,000万円以下	5	2.0	X	X	X	X	0	-	0	-	0	-	X	X	0	-	9	1.9
3,000万円超 4,000万円以下	6	2.4	0	-	3	8.3	0	-	X	X	X	X	0	-	X	X	13	2.7
4,000万円超 5,000万円以下	X	X	X	X	X	X	X	X	0	-	0	-	X	X	0	-	X	X
5,000万円超 1億円以下	15	6.1	0	-	3	8.3	0	-	3	30.0	0	-	0	-	0	-	21	4.4
1億円超 5億円以下	10	4.1	0	-	4	11.1	X	X	4	40.0	6	46.2	X	X	X	X	27	5.7
5億円超 10億円以下	X	X	0	-	X	X	X	X	0	-	0	-	0	-	0	-	4	0.8
10億円超	0	-	0	-	0	-	0	-	0	-	0	-	X	X	X	X	X	X
合計	246	100.0	60	100.0	36	100.0	X	X	10	100.0	13	100.0	X	X	104	100.0	475	100.0

(沖縄国税事務所)

業態 酒類売上高規模	①一般酒販店		②コンビニエンスストア		③スーパーマーケット		④百貨店		⑤量販店 (ディスカウントストア等)		⑥業務用卸主体店		⑦ホームセンター ・ドラッグストア		⑧その他		合計	
	事業者数	構成比	事業者数	構成比	事業者数	構成比	事業者数	構成比	事業者数	構成比	事業者数	構成比	事業者数	構成比	事業者数	構成比	事業者数	構成比
300万円以下	者 X	% X	者 X	% X	者 0	% -	者 0	% -	者 X	% X	者 X	% X	者 0	% -	者 54	% 71.1	者 59	% 47.2
300万円超 500万円以下	0	-	0	-	0	-	0	-	0	-	0	-	X	X	5	6.6	X	X
500万円超 700万円以下	0	-	X	X	0	-	X	X	X	X	0	-	X	X	X	X	X	X
700万円超 1,000万円以下	X	X	X	X	0	-	0	-	0	-	0	-	0	-	4	5.3	11	8.8
1,000万円超 1,500万円以下	0	-	4	10.5	0	-	0	-	X	X	0	-	X	X	X	X	7	5.6
1,500万円超 2,000万円以下	0	-	3	7.9	0	-	0	-	0	-	X	X	X	X	X	X	6	4.8
2,000万円超 2,500万円以下	0	-	X	X	0	-	0	-	0	-	0	-	0	-	X	X	8	6.4
2,500万円超 3,000万円以下	X	X	X	X	0	-	0	-	0	-	0	-	X	X	X	X	4	3.2
3,000万円超 4,000万円以下	0	-	5	13.2	0	-	0	-	0	-	0	-	0	-	3	3.9	8	6.4
4,000万円超 5,000万円以下	0	-	3	7.9	0	-	X	X	0	-	0	-	X	X	X	X	4	3.2
5,000万円超 1億円以下	0	-	5	13.2	0	-	0	-	0	-	0	-	0	-	0	-	5	4.0
1億円超 5億円以下	X	X	X	X	0	-	0	-	0	-	X	X	X	X	X	X	6	4.8
5億円超 10億円以下	0	-	0	-	0	-	0	-	0	-	0	-	0	-	0	-	0	-
10億円超	0	-	0	-	X	X	0	-	0	-	0	-	X	X	X	X	X	X
合計	5	100.0	38	100.0	X	X	X	X	X	X	4	100.0	X	X	76	100.0	125	100.0

2-2-2 酒類売上高規模別欠損事業者数(7)

(全国合計)

業態 酒類売上高規模	①一般酒販店		②コンビニエンスストア		③スーパーマーケット		④百貨店		⑤量販店 (ディスカウントストア等)		⑥業務用卸主体店		⑦ホームセンター ・ドラッグストア		⑧その他		合計	
	事業者数	構成比	事業者数	構成比	事業者数	構成比	事業者数	構成比	事業者数	構成比	事業者数	構成比	事業者数	構成比	事業者数	構成比	事業者数	構成比
	者	%	者	%	者	%	者	%	者	%	者	%	者	%	者	%	者	%
300万円以下	1,951	43.7	197	15.0	97	27.4	3	10.0	17	14.7	119	26.7	12	42.9	1,354	71.5	3,750	43.4
300万円超 500万円以下	487	10.9	93	7.1	41	11.6	0	-	3	2.6	27	6.1	2	7.1	172	9.1	825	9.6
500万円超 700万円以下	299	6.7	111	8.5	23	6.5	2	6.7	1	0.9	19	4.3	1	3.6	78	4.1	534	6.2
700万円超 1,000万円以下	296	6.6	258	19.7	31	8.8	0	-	4	3.4	15	3.4	0	-	65	3.4	669	7.7
1,000万円超 1,500万円以下	306	6.9	263	20.1	32	9.0	0	-	5	4.3	19	4.3	2	7.1	62	3.3	689	8.0
1,500万円超 2,000万円以下	191	4.3	134	10.2	17	4.8	0	-	4	3.4	12	2.7	1	3.6	41	2.2	400	4.6
2,000万円超 2,500万円以下	150	3.4	71	5.4	12	3.4	0	-	5	4.3	10	2.2	0	-	21	1.1	269	3.1
2,500万円超 3,000万円以下	125	2.8	53	4.0	12	3.4	0	-	3	2.6	14	3.1	1	3.6	12	0.6	220	2.5
3,000万円超 4,000万円以下	162	3.6	48	3.7	18	5.1	0	-	7	6.0	15	3.4	0	-	27	1.4	277	3.2
4,000万円超 5,000万円以下	95	2.1	26	2.0	7	2.0	1	3.3	5	4.3	18	4.0	1	3.6	8	0.4	161	1.9
5,000万円超 1億円以下	219	4.9	38	2.9	23	6.5	3	10.0	21	18.1	37	8.3	5	17.9	21	1.1	367	4.2
1億円超 5億円以下	158	3.5	15	1.1	27	7.6	12	40.0	29	25.0	95	21.3	1	3.6	29	1.5	366	4.2
5億円超 10億円以下	11	0.2	0	-	8	2.3	6	20.0	7	6.0	25	5.6	0	-	3	0.2	60	0.7
10億円超	10	0.2	2	0.2	6	1.7	3	10.0	5	4.3	21	4.7	2	7.1	1	0.1	50	0.6
合計	4,460	100.0	1,309	100.0	354	100.0	30	100.0	116	100.0	446	100.0	28	100.0	1,894	100.0	8,637	100.0

## 2-2-3 專業割合別事業者数(1)

(札幌国税局)

業態 專業割合	①一般酒販店		②コンビニエンスストア		③スーパーマーケット		④百貨店		⑤量販店 (ディスカウントストア等)		⑥業務用卸主体店		⑦ホームセンター ・ドラッグストア		⑧その他		合計	
	事業者数	構成比	事業者数	構成比	事業者数	構成比	事業者数	構成比	事業者数	構成比	事業者数	構成比	事業者数	構成比	事業者数	構成比	事業者数	構成比
10%未満	178	33.2	605	88.6	73	84.9	X	X	X	X	19	41.3	X	X	247	82.9	1,132	67.4
10%以上 20%未満	75	14.0	54	7.9	7	8.1	X	X	X	X	4	8.7	0	-	15	5.0	158	9.4
20%以上 30%未満	57	10.6	9	1.3	X	X	X	X	X	X	X	X	0	-	7	2.3	78	4.6
30%以上 40%未満	39	7.3	X	X	X	X	X	X	X	X	X	X	0	-	X	X	46	2.7
40%以上 50%未満	27	5.0	6	0.9	0	-	0	-	0	-	X	X	X	X	6	2.0	42	2.5
50%以上 60%未満	17	3.2	3	0.4	0	-	0	-	5	22.7	X	X	0	-	X	X	28	1.7
60%以上 70%未満	24	4.5	0	-	0	-	0	-	6	27.3	X	X	0	-	X	X	36	2.1
70%以上 80%未満	37	6.9	X	X	0	-	0	-	X	X	X	X	0	-	5	1.7	46	2.7
80%以上 90%未満	32	6.0	X	X	X	X	0	-	X	X	6	13.0	0	-	3	1.0	45	2.7
90%以上	50	9.3	X	X	X	X	X	X	X	X	8	17.4	0	-	6	2.0	69	4.1
合計	536	100.0	683	100.0	86	100.0	X	X	22	100.0	46	100.0	X	X	298	100.0	1,680	100.0

(仙台国税局)

業態 專業割合	①一般酒販店		②コンビニエンスストア		③スーパーマーケット		④百貨店		⑤量販店 (ディスカウントストア等)		⑥業務用卸主体店		⑦ホームセンター ・ドラッグストア		⑧その他		合計	
	事業者数	構成比	事業者数	構成比	事業者数	構成比	事業者数	構成比	事業者数	構成比	事業者数	構成比	事業者数	構成比	事業者数	構成比	事業者数	構成比
10%未満	434	24.5	1,199	94.8	136	85.5	X	X	X	X	46	55.4	15	88.2	511	87.2	2,359	60.2
10%以上 20%未満	256	14.5	35	2.8	15	9.4	X	X	4	11.4	4	4.8	X	X	27	4.6	342	8.7
20%以上 30%未満	187	10.6	15	1.2	3	1.9	X	X	4	11.4	X	X	X	X	14	2.4	226	5.8
30%以上 40%未満	114	6.4	6	0.5	X	X	X	X	0	-	X	X	0	-	8	1.4	132	3.4
40%以上 50%未満	93	5.3	4	0.3	0	-	0	-	0	-	X	X	X	X	3	0.5	102	2.6
50%以上 60%未満	71	4.0	X	X	X	X	0	-	5	14.3	X	X	0	-	X	X	82	2.1
60%以上 70%未満	117	6.6	4	0.3	0	-	0	-	X	X	X	X	0	-	X	X	125	3.2
70%以上 80%未満	113	6.4	0	-	0	-	0	-	3	8.6	7	8.4	0	-	4	0.7	127	3.2
80%以上 90%未満	150	8.5	0	-	0	-	0	-	X	X	8	9.6	0	-	X	X	162	4.1
90%以上	234	13.2	X	X	X	X	X	X	X	X	8	9.6	0	-	15	2.6	261	6.7
合計	1,769	100.0	1,265	100.0	159	100.0	4	100.0	35	100.0	83	100.0	17	100.0	586	100.0	3,918	100.0

(関東信越国税局)

業態 專業割合	①一般酒販店		②コンビニエンスストア		③スーパーマーケット		④百貨店		⑤量販店 (ディスカウントストア等)		⑥業務用卸主体店		⑦ホームセンター ・ドラッグストア		⑧その他		合計	
	事業者数	構成比	事業者数	構成比	事業者数	構成比	事業者数	構成比	事業者数	構成比	事業者数	構成比	事業者数	構成比	事業者数	構成比	事業者数	構成比
10%未満	448	18.4	2,008	95.2	148	82.7	X	X	22	57.9	68	51.1	X	X	699	87.0	3,427	59.7
10%以上 20%未満	267	10.9	44	2.1	18	10.1	X	X	X	X	6	4.5	0	-	35	4.4	373	6.5
20%以上 30%未満	220	9.0	16	0.8	0	-	X	X	X	X	8	6.0	X	X	15	1.9	261	4.5
30%以上 40%未満	181	7.4	15	0.7	6	3.4	X	X	X	X	X	X	0	-	12	1.5	216	3.8
40%以上 50%未満	140	5.7	11	0.5	0	-	0	-	X	X	0	-	X	X	7	0.9	160	2.8
50%以上 60%未満	149	6.1	4	0.2	4	2.2	0	-	4	10.5	5	3.8	0	-	5	0.6	171	3.0
60%以上 70%未満	192	7.9	6	0.3	0	-	0	-	X	X	4	3.0	0	-	X	X	206	3.6
70%以上 80%未満	206	8.4	X	X	0	-	0	-	X	X	7	5.3	0	-	5	0.6	222	3.9
80%以上 90%未満	247	10.1	X	X	X	X	0	-	0	-	16	12.0	0	-	X	X	269	4.7
90%以上	391	16.0	3	0.1	X	X	X	X	X	X	18	13.5	0	-	21	2.6	435	7.6
合計	2,441	100.0	2,110	100.0	179	100.0	9	100.0	38	100.0	133	100.0	27	100.0	803	100.0	5,740	100.0

## 2-2-3 専業割合別事業者数(2)

(東京国税局)

業態 専業割合	①一般酒販店		②コンビニエンスストア		③スーパーマーケット		④百貨店		⑤量販店 (ディスカウントストア等)		⑥業務用卸主体店		⑦ホームセンター ・ドラッグストア		⑧その他		合計	
	事業者数	構成比	事業者数	構成比	事業者数	構成比	事業者数	構成比	事業者数	構成比	事業者数	構成比	事業者数	構成比	事業者数	構成比	事業者数	構成比
10%未満	497	21.4	2,725	92.9	160	85.6	X	X	23	53.5	132	49.1	X	X	1,090	77.4	4,659	64.7
10%以上 20%未満	223	9.6	101	3.4	18	9.6	X	X	X	X	14	5.2	0	-	75	5.3	435	6.0
20%以上 30%未満	208	9.0	39	1.3	0	-	X	X	X	X	9	3.3	0	-	44	3.1	302	4.2
30%以上 40%未満	174	7.5	15	0.5	5	2.7	X	X	X	X	9	3.3	0	-	17	1.2	221	3.1
40%以上 50%未満	159	6.8	12	0.4	X	X	0	-	X	X	X	X	X	X	9	0.6	185	2.6
50%以上 60%未満	162	7.0	18	0.6	0	-	0	-	X	X	X	X	0	-	12	0.9	196	2.7
60%以上 70%未満	154	6.6	8	0.3	X	X	0	-	X	X	7	2.6	0	-	10	0.7	183	2.5
70%以上 80%未満	156	6.7	X	X	0	-	0	-	X	X	12	4.5	0	-	18	1.3	194	2.7
80%以上 90%未満	216	9.3	X	X	X	X	0	-	5	11.6	20	7.4	0	-	16	1.1	263	3.7
90%以上	374	16.1	X	X	0	-	X	X	4	9.3	60	22.3	0	-	118	8.4	560	7.8
合計	2,323	100.0	2,934	100.0	187	100.0	8	100.0	43	100.0	269	100.0	25	100.0	1,409	100.0	7,198	100.0

(金沢国税局)

業態 専業割合	①一般酒販店		②コンビニエンスストア		③スーパーマーケット		④百貨店		⑤量販店 (ディスカウントストア等)		⑥業務用卸主体店		⑦ホームセンター ・ドラッグストア		⑧その他		合計	
	事業者数	構成比	事業者数	構成比	事業者数	構成比	事業者数	構成比	事業者数	構成比	事業者数	構成比	事業者数	構成比	事業者数	構成比	事業者数	構成比
10%未満	42	10.1	256	95.2	41	100.0	X	X	X	X	13	38.2	X	X	146	84.9	506	53.5
10%以上 20%未満	33	7.9	X	X	0	-	X	X	0	-	0	-	0	-	9	5.2	47	5.0
20%以上 30%未満	37	8.9	4	1.5	0	-	X	X	X	X	0	-	0	-	X	X	43	4.6
30%以上 40%未満	24	5.8	0	-	0	-	X	X	0	-	X	X	0	-	X	X	26	2.8
40%以上 50%未満	18	4.3	4	1.5	0	-	0	-	0	-	0	-	X	X	X	X	24	2.5
50%以上 60%未満	33	7.9	X	X	0	-	0	-	0	-	0	-	0	-	X	X	35	3.7
60%以上 70%未満	31	7.5	0	-	0	-	0	-	X	X	0	-	0	-	X	X	33	3.5
70%以上 80%未満	38	9.1	0	-	0	-	0	-	X	X	3	8.8	0	-	X	X	45	4.8
80%以上 90%未満	51	12.3	0	-	0	-	0	-	X	X	7	20.6	0	-	X	X	60	6.3
90%以上	109	26.2	0	-	0	-	X	X	X	X	X	X	0	-	6	3.5	126	13.3
合計	416	100.0	269	100.0	41	100.0	X	X	6	100.0	34	100.0	X	X	172	100.0	945	100.0

(名古屋国税局)

業態 専業割合	①一般酒販店		②コンビニエンスストア		③スーパーマーケット		④百貨店		⑤量販店 (ディスカウントストア等)		⑥業務用卸主体店		⑦ホームセンター ・ドラッグストア		⑧その他		合計	
	事業者数	構成比	事業者数	構成比	事業者数	構成比	事業者数	構成比	事業者数	構成比	事業者数	構成比	事業者数	構成比	事業者数	構成比	事業者数	構成比
10%未満	182	17.4	1,044	94.7	109	94.8	X	X	X	X	57	56.4	12	92.3	361	86.8	1,772	62.7
10%以上 20%未満	83	8.0	22	2.0	3	2.6	X	X	X	X	3	3.0	0	-	14	3.4	127	4.5
20%以上 30%未満	76	7.3	11	1.0	X	X	X	X	0	-	X	X	X	X	X	X	93	3.3
30%以上 40%未満	70	6.7	7	0.6	X	X	X	X	X	X	X	X	0	-	5	1.2	86	3.0
40%以上 50%未満	69	6.6	8	0.7	0	-	0	-	X	X	X	X	X	X	7	1.7	87	3.1
50%以上 60%未満	68	6.5	X	X	X	X	0	-	X	X	X	X	0	-	X	X	76	2.7
60%以上 70%未満	93	8.9	3	0.3	0	-	0	-	X	X	X	X	0	-	0	-	99	3.5
70%以上 80%未満	98	9.4	X	X	0	-	0	-	4	14.3	9	8.9	0	-	X	X	115	4.1
80%以上 90%未満	110	10.5	0	-	0	-	0	-	9	32.1	14	13.9	0	-	5	1.2	138	4.9
90%以上	195	18.7	X	X	0	-	X	X	6	21.4	8	7.9	0	-	19	4.6	231	8.2
合計	1,044	100.0	1,103	100.0	115	100.0	4	100.0	28	100.0	101	100.0	13	100.0	416	100.0	2,824	100.0

## 2-2-3 専業割合別事業者数(3)

(大阪国税局)

業態 専業割合	①一般酒販店		②コンビニエンスストア		③スーパーマーケット		④百貨店		⑤量販店 (ディスカウントストア等)		⑥業務用卸主体店		⑦ホームセンター ・ドラッグストア		⑧その他		合計	
	事業者数	構成比	事業者数	構成比	事業者数	構成比	事業者数	構成比	事業者数	構成比	事業者数	構成比	事業者数	構成比	事業者数	構成比	事業者数	構成比
10%未満	309	13.6	1,533	95.2	130	91.5	X	X	11	22.9	69	43.9	X	X	577	83.5	2,648	53.6
10%以上 20%未満	206	9.1	38	2.4	X	X	X	X	6	12.5	5	3.2	0	-	29	4.2	291	5.9
20%以上 30%未満	177	7.8	10	0.6	4	2.8	X	X	X	X	4	2.5	0	-	10	1.4	206	4.2
30%以上 40%未満	167	7.4	14	0.9	0	-	X	X	X	X	7	4.5	0	-	11	1.6	202	4.1
40%以上 50%未満	172	7.6	5	0.3	X	X	0	-	X	X	3	1.9	X	X	8	1.2	191	3.9
50%以上 60%未満	172	7.6	5	0.3	0	-	0	-	X	X	4	2.5	0	-	X	X	187	3.8
60%以上 70%未満	203	9.0	X	X	0	-	0	-	10	20.8	7	4.5	0	-	X	X	223	4.5
70%以上 80%未満	197	8.7	X	X	0	-	0	-	X	X	11	7.0	0	-	9	1.3	224	4.5
80%以上 90%未満	227	10.0	X	X	0	-	0	-	X	X	14	8.9	0	-	4	0.6	247	5.0
90%以上	438	19.3	X	X	0	-	X	X	8	16.7	33	21.0	0	-	36	5.2	518	10.5
合計	2,268	100.0	1,611	100.0	142	100.0	8	100.0	48	100.0	157	100.0	12	100.0	691	100.0	4,937	100.0

(広島国税局)

業態 専業割合	①一般酒販店		②コンビニエンスストア		③スーパーマーケット		④百貨店		⑤量販店 (ディスカウントストア等)		⑥業務用卸主体店		⑦ホームセンター ・ドラッグストア		⑧その他		合計	
	事業者数	構成比	事業者数	構成比	事業者数	構成比	事業者数	構成比	事業者数	構成比	事業者数	構成比	事業者数	構成比	事業者数	構成比	事業者数	構成比
10%未満	184	18.0	687	95.3	111	86.0	6	85.7	X	X	26	57.8	X	X	400	88.5	1,435	59.3
10%以上 20%未満	125	12.2	14	1.9	11	8.5	X	X	X	X	X	X	0	-	16	3.5	168	6.9
20%以上 30%未満	99	9.7	8	1.1	3	2.3	X	X	X	X	X	X	0	-	7	1.5	119	4.9
30%以上 40%未満	70	6.8	4	0.6	0	-	X	X	X	X	X	X	0	-	4	0.9	81	3.3
40%以上 50%未満	74	7.2	5	0.7	X	X	0	-	X	X	X	X	X	X	X	X	84	3.5
50%以上 60%未満	52	5.1	X	X	X	X	0	-	X	X	X	X	0	-	X	X	58	2.4
60%以上 70%未満	64	6.3	0	-	X	X	0	-	X	X	X	X	0	-	X	X	68	2.8
70%以上 80%未満	70	6.8	0	-	0	-	0	-	3	9.7	3	6.7	0	-	4	0.9	80	3.3
80%以上 90%未満	86	8.4	0	-	X	X	0	-	5	16.1	X	X	0	-	4	0.9	98	4.0
90%以上	200	19.5	X	X	0	-	X	X	7	22.6	8	17.8	0	-	13	2.9	230	9.5
合計	1,024	100.0	721	100.0	129	100.0	7	100.0	31	100.0	45	100.0	12	100.0	452	100.0	2,421	100.0

(高松国税局)

業態 専業割合	①一般酒販店		②コンビニエンスストア		③スーパーマーケット		④百貨店		⑤量販店 (ディスカウントストア等)		⑥業務用卸主体店		⑦ホームセンター ・ドラッグストア		⑧その他		合計	
	事業者数	構成比	事業者数	構成比	事業者数	構成比	事業者数	構成比	事業者数	構成比	事業者数	構成比	事業者数	構成比	事業者数	構成比	事業者数	構成比
10%未満	105	20.1	248	90.2	56	88.9	X	X	3	23.1	17	45.9	X	X	173	88.3	608	54.6
10%以上 20%未満	72	13.8	6	2.2	4	6.3	X	X	X	X	X	X	0	-	5	2.6	91	8.2
20%以上 30%未満	38	7.3	6	2.2	0	-	X	X	0	-	X	X	X	X	4	2.0	51	4.6
30%以上 40%未満	34	6.5	7	2.5	0	-	X	X	0	-	0	-	0	-	X	X	42	3.8
40%以上 50%未満	28	5.4	4	1.5	0	-	0	-	X	X	3	8.1	X	X	X	X	38	3.4
50%以上 60%未満	24	4.6	X	X	0	-	0	-	0	-	0	-	0	-	X	X	26	2.3
60%以上 70%未満	34	6.5	0	-	X	X	0	-	X	X	0	-	0	-	0	-	36	3.2
70%以上 80%未満	33	6.3	0	-	0	-	0	-	3	23.1	X	X	0	-	X	X	39	3.5
80%以上 90%未満	39	7.5	X	X	X	X	0	-	3	23.1	5	13.5	0	-	X	X	51	4.6
90%以上	115	22.0	X	X	X	X	X	X	0	-	7	18.9	0	-	7	3.6	132	11.8
合計	522	100.0	275	100.0	63	100.0	X	X	13	100.0	37	100.0	X	X	196	100.0	1,114	100.0

## 2-2-3 專業割合別事業者数(4)

(福岡国税局)

業態 專業割合	①一般酒販店		②コンビニエンスストア		③スーパーマーケット		④百貨店		⑤量販店 (ディスカウントストア等)		⑥業務用卸主体店		⑦ホームセンター ・ドラッグストア		⑧その他		合計	
	事業者数	構成比	事業者数	構成比	事業者数	構成比	事業者数	構成比	事業者数	構成比	事業者数	構成比	事業者数	構成比	事業者数	構成比	事業者数	構成比
10%未満	者 125	% 15.0	者 741	% 94.9	者 79	% 86.8	者 X	% X	者 X	% X	者 20	% 34.5	者 7	% 70.0	者 256	% 85.9	者 1,238	% 58.6
10%以上 20%未満	71	8.5	19	2.4	6	6.6	X	X	4	10.3	9	15.5	X	X	11	3.7	123	5.8
20%以上 30%未満	73	8.8	10	1.3	X	X	X	X	0	-	0	-	0	-	4	1.3	90	4.3
30%以上 40%未満	74	8.9	4	0.5	0	-	X	X	X	X	X	X	0	-	X	X	82	3.9
40%以上 50%未満	65	7.8	4	0.5	0	-	0	-	X	X	X	X	X	X	4	1.3	75	3.6
50%以上 60%未満	61	7.3	X	X	0	-	0	-	0	-	X	X	0	-	3	1.0	66	3.1
60%以上 70%未満	61	7.3	X	X	0	-	0	-	X	X	X	X	0	-	X	X	66	3.1
70%以上 80%未満	61	7.3	0	-	0	-	0	-	4	10.3	X	X	0	-	X	X	68	3.2
80%以上 90%未満	89	10.7	0	-	X	X	0	-	16	41.0	7	12.1	0	-	X	X	116	5.5
90%以上	152	18.3	X	X	X	X	X	X	4	10.3	16	27.6	0	-	13	4.4	188	8.9
合計	832	100.0	781	100.0	91	100.0	3	100.0	39	100.0	58	100.0	10	100.0	298	100.0	2,112	100.0

(熊本国税局)

業態 專業割合	①一般酒販店		②コンビニエンスストア		③スーパーマーケット		④百貨店		⑤量販店 (ディスカウントストア等)		⑥業務用卸主体店		⑦ホームセンター ・ドラッグストア		⑧その他		合計	
	事業者数	構成比	事業者数	構成比	事業者数	構成比	事業者数	構成比	事業者数	構成比	事業者数	構成比	事業者数	構成比	事業者数	構成比	事業者数	構成比
10%未満	者 198	% 23.2	者 432	% 87.4	者 69	% 74.2	者 X	% X	者 8	% 29.6	者 X	% X	者 10	% 66.7	者 246	% 82.0	者 974	% 53.8
10%以上 20%未満	123	14.4	28	5.7	12	12.9	X	X	X	X	X	X	X	X	17	5.7	187	10.3
20%以上 30%未満	86	10.1	7	1.4	3	3.2	X	X	X	X	0	-	0	-	11	3.7	108	6.0
30%以上 40%未満	59	6.9	9	1.8	X	X	X	X	X	X	X	X	0	-	4	1.3	76	4.2
40%以上 50%未満	55	6.4	9	1.8	X	X	0	-	0	-	0	-	X	X	4	1.3	70	3.9
50%以上 60%未満	44	5.2	X	X	0	-	0	-	X	X	3	11.5	0	-	X	X	51	2.8
60%以上 70%未満	43	5.0	4	0.8	X	X	0	-	X	X	0	-	0	-	0	-	50	2.8
70%以上 80%未満	51	6.0	X	X	0	-	0	-	0	-	X	X	0	-	3	1.0	57	3.1
80%以上 90%未満	67	7.8	X	X	X	X	0	-	4	14.8	4	15.4	0	-	X	X	79	4.4
90%以上	128	15.0	X	X	3	3.2	X	X	9	33.3	6	23.1	0	-	11	3.7	159	8.8
合計	854	100.0	494	100.0	93	100.0	X	X	27	100.0	26	100.0	X	X	300	100.0	1,811	100.0

(沖縄国税事務所)

業態 專業割合	①一般酒販店		②コンビニエンスストア		③スーパーマーケット		④百貨店		⑤量販店 (ディスカウントストア等)		⑥業務用卸主体店		⑦ホームセンター ・ドラッグストア		⑧その他		合計	
	事業者数	構成比	事業者数	構成比	事業者数	構成比	事業者数	構成比	事業者数	構成比	事業者数	構成比	事業者数	構成比	事業者数	構成比	事業者数	構成比
10%未満	者 3	% 12.5	者 166	% 91.7	者 3	% 100.0	者 X	% X	者 3	% 100.0	者 X	% X	者 X	% X	者 141	% 73.8	者 321	% 77.9
10%以上 20%未満	3	12.5	13	7.2	0	-	X	X	0	-	0	-	X	X	20	10.5	37	9.0
20%以上 30%未満	0	-	X	X	0	-	X	X	0	-	0	-	X	X	10	5.2	13	3.2
30%以上 40%未満	X	X	X	X	0	-	X	X	0	-	0	-	0	-	4	2.1	6	1.5
40%以上 50%未満	X	X	0	-	0	-	0	-	0	-	0	-	X	X	X	X	3	0.7
50%以上 60%未満	0	-	0	-	0	-	0	-	0	-	0	-	0	-	X	X	X	X
60%以上 70%未満	X	X	0	-	0	-	0	-	0	-	X	X	0	-	X	X	3	0.7
70%以上 80%未満	X	X	0	-	0	-	0	-	0	-	0	-	0	-	X	X	3	0.7
80%以上 90%未満	5	20.8	0	-	0	-	0	-	0	-	X	X	0	-	3	1.6	X	X
90%以上	8	33.3	0	-	0	-	X	X	0	-	X	X	0	-	7	3.7	16	3.9
合計	24	100.0	181	100.0	3	100.0	X	X	3	100.0	5	100.0	X	X	191	100.0	412	100.0

## 2-2-3 専業割合別事業者数(5)

(全国合計)

業態 専業割合	①一般酒販店		②コンビニエンスストア		③スーパーマーケット		④百貨店		⑤量販店 (ディスカウントストア等)		⑥業務用卸主体店		⑦ホームセンター ・ドラッグストア		⑧その他		合計	
	事業者数	構成比	事業者数	構成比	事業者数	構成比	事業者数	構成比	事業者数	構成比	事業者数	構成比	事業者数	構成比	事業者数	構成比	事業者数	構成比
10%未満	2,705	19.2	11,644	93.7	1,115	86.6	46	92.0	105	31.5	478	48.1	139	89.7	4,847	83.4	21,079	60.0
10%以上 20%未満	1,537	10.9	379	3.0	101	7.8	1	2.0	30	9.0	48	4.8	10	6.5	273	4.7	2,379	6.8
20%以上 30%未満	1,258	9.0	137	1.1	19	1.5	1	2.0	11	3.3	30	3.0	5	3.2	129	2.2	1,590	4.5
30%以上 40%未満	1,008	7.2	82	0.7	16	1.2	1	2.0	12	3.6	26	2.6	0	-	71	1.2	1,216	3.5
40%以上 50%未満	901	6.4	72	0.6	5	0.4	0	-	8	2.4	18	1.8	1	0.6	56	1.0	1,061	3.0
50%以上 60%未満	853	6.1	37	0.3	7	0.5	0	-	20	6.0	22	2.2	0	-	38	0.7	977	2.8
60%以上 70%未満	1,017	7.2	27	0.2	6	0.5	0	-	28	8.4	26	2.6	0	-	24	0.4	1,128	3.2
70%以上 80%未満	1,061	7.5	16	0.1	0	-	0	-	29	8.7	59	5.9	0	-	55	0.9	1,220	3.5
80%以上 90%未満	1,319	9.4	11	0.1	8	0.6	0	-	48	14.4	104	10.5	0	-	47	0.8	1,537	4.4
90%以上	2,394	17.0	22	0.2	11	0.9	1	2.0	42	12.6	183	18.4	0	-	272	4.7	2,925	8.3
合計	14,053	100.0	12,427	100.0	1,288	100.0	50	100.0	333	100.0	994	100.0	155	100.0	5,812	100.0	35,112	100.0

## 2-2-4 專業割合別欠損事業者数(1)

(札幌国税局)

業態 專業割合	①一般酒販店		②コンビニエンスストア		③スーパーマーケット		④百貨店		⑤量販店 (ディスカウントストア等)		⑥業務用卸主体店		⑦ホームセンター ・ドラッグストア		⑧その他		合計	
	事業者数	構成比	事業者数	構成比	事業者数	構成比	事業者数	構成比	事業者数	構成比	事業者数	構成比	事業者数	構成比	事業者数	構成比	事業者数	構成比
10%未満	者 64	% 29.4	者 104	% 86.7	者 27	% 93.1	者 X	% X	者 0	% -	者 X	% X	者 0	% -	者 89	% 80.9	者 296	% 57.5
10%以上 20%未満	28	12.8	8	6.7	X	X	X	X	X	X	4	14.3	X	X	5	4.5	48	9.3
20%以上 30%未満	24	11.0	4	3.3	0	-	0	-	X	X	X	X	X	X	X	X	31	6.0
30%以上 40%未満	14	6.4	X	X	X	X	X	X	X	X	X	X	0	-	0	-	19	3.7
40%以上 50%未満	6	2.8	0	-	X	X	0	-	0	-	X	X	0	-	X	X	10	1.9
50%以上 60%未満	10	4.6	X	X	X	X	0	-	3	33.3	0	-	0	-	X	X	15	2.9
60%以上 70%未満	12	5.5	0	-	0	-	0	-	X	X	X	X	0	-	3	2.7	17	3.3
70%以上 80%未満	20	9.2	0	-	0	-	0	-	0	-	X	X	0	-	3	2.7	24	4.7
80%以上 90%未満	18	8.3	X	X	0	-	0	-	X	X	4	14.3	0	-	X	X	25	4.9
90%以上	22	10.1	X	X	0	-	0	-	X	X	3	10.7	0	-	4	3.6	30	5.8
合計	218	100.0	120	100.0	29	100.0	X	X	X	X	28	100.0	X	X	110	100.0	515	100.0

(仙台国税局)

業態 專業割合	①一般酒販店		②コンビニエンスストア		③スーパーマーケット		④百貨店		⑤量販店 (ディスカウントストア等)		⑥業務用卸主体店		⑦ホームセンター ・ドラッグストア		⑧その他		合計	
	事業者数	構成比	事業者数	構成比	事業者数	構成比	事業者数	構成比	事業者数	構成比	事業者数	構成比	事業者数	構成比	事業者数	構成比	事業者数	構成比
10%未満	者 124	% 22.6	者 109	% 80.7	者 34	% 87.2	者 X	% X	者 5	% 27.8	者 20	% 48.8	者 X	% X	者 185	% 84.1	者 483	% 47.9
10%以上 20%未満	73	13.3	16	11.9	X	X	X	X	X	X	X	X	X	X	13	5.9	107	10.6
20%以上 30%未満	56	10.2	6	4.4	X	X	0	-	X	X	X	X	X	X	7	3.2	75	7.4
30%以上 40%未満	36	6.6	X	X	X	X	X	X	0	-	X	X	0	-	X	X	41	4.1
40%以上 50%未満	36	6.6	X	X	X	X	0	-	0	-	X	X	0	-	X	X	39	3.9
50%以上 60%未満	23	4.2	0	-	X	X	0	-	5	27.8	X	X	0	-	X	X	32	3.2
60%以上 70%未満	41	7.5	X	X	0	-	0	-	0	-	X	X	0	-	0	-	45	4.5
70%以上 80%未満	30	5.5	0	-	0	-	0	-	3	16.7	X	X	0	-	X	X	36	3.6
80%以上 90%未満	55	10.0	X	X	0	-	0	-	X	X	4	9.8	0	-	0	-	60	5.9
90%以上	75	13.7	0	-	0	-	0	-	X	X	6	14.6	0	-	X	X	91	9.0
合計	549	100.0	135	100.0	39	100.0	3	100.0	18	100.0	41	100.0	4	100.0	220	100.0	1,009	100.0

(関東信越国税局)

業態 專業割合	①一般酒販店		②コンビニエンスストア		③スーパーマーケット		④百貨店		⑤量販店 (ディスカウントストア等)		⑥業務用卸主体店		⑦ホームセンター ・ドラッグストア		⑧その他		合計	
	事業者数	構成比	事業者数	構成比	事業者数	構成比	事業者数	構成比	事業者数	構成比	事業者数	構成比	事業者数	構成比	事業者数	構成比	事業者数	構成比
10%未満	者 122	% 14.4	者 164	% 89.6	者 49	% 75.4	者 X	% X	者 4	% 44.4	者 23	% 35.4	者 X	% X	者 222	% 82.8	者 593	% 41.0
10%以上 20%未満	96	11.3	8	4.4	10	15.4	X	X	0	-	X	X	X	X	11	4.1	129	8.9
20%以上 30%未満	81	9.6	3	1.6	0	-	0	-	X	X	X	X	X	X	7	2.6	94	6.5
30%以上 40%未満	67	7.9	X	X	4	6.2	X	X	X	X	X	X	0	-	6	2.2	81	5.6
40%以上 50%未満	44	5.2	X	X	X	X	0	-	0	-	0	-	0	-	3	1.1	49	3.4
50%以上 60%未満	49	5.8	0	-	X	X	0	-	X	X	X	X	0	-	3	1.1	57	3.9
60%以上 70%未満	73	8.6	X	X	0	-	0	-	X	X	3	4.6	0	-	X	X	79	5.5
70%以上 80%未満	87	10.3	0	-	0	-	0	-	X	X	5	7.7	0	-	X	X	96	6.6
80%以上 90%未満	88	10.4	X	X	X	X	0	-	0	-	12	18.5	0	-	X	X	103	7.1
90%以上	140	16.5	X	X	X	X	0	-	0	-	12	18.5	0	-	11	4.1	165	11.4
合計	847	100.0	183	100.0	65	100.0	X	X	9	100.0	65	100.0	X	X	268	100.0	1,446	100.0



## 2-2-4 専業割合別欠損事業者数(2)

(東京国税局)

業態 専業割合	①一般酒販店		②コンビニエンスストア		③スーパーマーケット		④百貨店		⑤量販店 (ディスカウントストア等)		⑥業務用卸主体店		⑦ホームセンター ・ドラッグストア		⑧その他		合計	
	事業者数	構成比	事業者数	構成比	事業者数	構成比	事業者数	構成比	事業者数	構成比	事業者数	構成比	事業者数	構成比	事業者数	構成比	事業者数	構成比
10%未満	132	16.8	244	80.8	35	81.4	X	X	7	50.0	44	40.7	X	X	305	74.9	776	46.5
10%以上 20%未満	71	9.0	34	11.3	5	11.6	X	X	X	X	6	5.6	X	X	22	5.4	139	8.3
20%以上 30%未満	78	9.9	9	3.0	0	-	0	-	X	X	5	4.6	X	X	X	X	104	6.2
30%以上 40%未満	58	7.4	4	1.3	X	X	X	X	X	X	X	X	0	-	4	1.0	71	4.3
40%以上 50%未満	48	6.1	3	1.0	X	X	0	-	0	-	X	X	0	-	X	X	54	3.2
50%以上 60%未満	60	7.6	X	X	X	X	0	-	0	-	X	X	0	-	3	0.7	67	4.0
60%以上 70%未満	57	7.2	X	X	0	-	0	-	0	-	X	X	0	-	6	1.5	68	4.1
70%以上 80%未満	47	6.0	X	X	0	-	0	-	X	X	9	8.3	0	-	6	1.5	66	4.0
80%以上 90%未満	85	10.8	X	X	X	X	0	-	X	X	8	7.4	0	-	5	1.2	100	6.0
90%以上	151	19.2	0	-	0	-	0	-	3	21.4	29	26.9	0	-	42	10.3	225	13.5
合計	787	100.0	302	100.0	43	100.0	4	100.0	14	100.0	108	100.0	5	100.0	407	100.0	1,670	100.0

(金沢国税局)

業態 専業割合	①一般酒販店		②コンビニエンスストア		③スーパーマーケット		④百貨店		⑤量販店 (ディスカウントストア等)		⑥業務用卸主体店		⑦ホームセンター ・ドラッグストア		⑧その他		合計	
	事業者数	構成比	事業者数	構成比	事業者数	構成比	事業者数	構成比	事業者数	構成比	事業者数	構成比	事業者数	構成比	事業者数	構成比	事業者数	構成比
10%未満	13	10.6	13	72.2	X	X	X	X	0	-	7	41.2	X	X	54	83.1	97	41.6
10%以上 20%未満	6	4.9	X	X	0	-	X	X	0	-	0	-	X	X	5	7.7	14	6.0
20%以上 30%未満	10	8.1	X	X	0	-	0	-	X	X	0	-	X	X	0	-	11	4.7
30%以上 40%未満	X	X	0	-	0	-	X	X	0	-	X	X	0	-	0	-	5	2.1
40%以上 50%未満	X	X	X	X	X	X	0	-	0	-	0	-	0	-	X	X	4	1.7
50%以上 60%未満	14	11.4	0	-	X	X	0	-	0	-	0	-	0	-	X	X	15	6.4
60%以上 70%未満	9	7.3	0	-	0	-	0	-	0	-	0	-	0	-	0	-	9	3.9
70%以上 80%未満	11	8.9	0	-	0	-	0	-	0	-	X	X	0	-	X	X	13	5.6
80%以上 90%未満	19	15.4	X	X	0	-	0	-	0	-	X	X	0	-	X	X	22	9.4
90%以上	36	29.3	0	-	0	-	0	-	0	-	5	29.4	X	X	X	X	43	18.5
合計	123	100.0	18	100.0	8	100.0	X	X	X	X	17	100.0	X	X	65	100.0	233	100.0

(名古屋国税局)

業態 専業割合	①一般酒販店		②コンビニエンスストア		③スーパーマーケット		④百貨店		⑤量販店 (ディスカウントストア等)		⑥業務用卸主体店		⑦ホームセンター ・ドラッグストア		⑧その他		合計	
	事業者数	構成比	事業者数	構成比	事業者数	構成比	事業者数	構成比	事業者数	構成比	事業者数	構成比	事業者数	構成比	事業者数	構成比	事業者数	構成比
10%未満	47	13.6	93	86.1	25	89.3	X	X	0	-	27	64.3	X	X	111	82.2	306	45.4
10%以上 20%未満	21	6.1	5	4.6	X	X	X	X	X	X	X	X	X	X	6	4.4	37	5.5
20%以上 30%未満	35	10.1	0	-	0	-	0	-	X	X	0	-	X	X	0	-	36	5.3
30%以上 40%未満	21	6.1	X	X	X	X	X	X	0	-	X	X	0	-	3	2.2	29	4.3
40%以上 50%未満	22	6.4	3	2.8	X	X	0	-	X	X	0	-	0	-	3	2.2	29	4.3
50%以上 60%未満	20	5.8	X	X	X	X	0	-	X	X	0	-	0	-	X	X	23	3.4
60%以上 70%未満	32	9.2	X	X	0	-	0	-	0	-	X	X	0	-	0	-	34	5.0
70%以上 80%未満	36	10.4	X	X	0	-	0	-	X	X	3	7.1	0	-	X	X	44	6.5
80%以上 90%未満	48	13.9	X	X	0	-	0	-	X	X	6	14.3	0	-	3	2.2	59	8.8
90%以上	64	18.5	X	X	0	-	0	-	3	27.3	X	X	0	-	7	5.2	77	11.4
合計	346	100.0	108	100.0	28	100.0	X	X	11	100.0	42	100.0	X	X	135	100.0	674	100.0

## 2-2-4 専業割合別欠損事業者数(3)

(大阪国税局)

業態 専業割合	①一般酒販店		②コンビニエンスストア		③スーパーマーケット		④百貨店		⑤量販店 (ディスカウントストア等)		⑥業務用卸主体店		⑦ホームセンター ・ドラッグストア		⑧その他		合計	
	事業者数	構成比	事業者数	構成比	事業者数	構成比	事業者数	構成比	事業者数	構成比	事業者数	構成比	事業者数	構成比	事業者数	構成比	事業者数	構成比
10%未満	70	10.9	114	91.9	33	86.8	X	X	X	X	27	35.5	X	X	163	80.7	418	37.9
10%以上 20%未満	37	5.8	5	4.0	X	X	X	X	X	X	3	3.9	X	X	12	5.9	59	5.3
20%以上 30%未満	40	6.2	X	X	3	7.9	0	-	X	X	X	X	X	X	4	2.0	50	4.5
30%以上 40%未満	39	6.1	0	-	0	-	X	X	0	-	3	3.9	0	-	X	X	47	4.3
40%以上 50%未満	33	5.1	X	X	X	X	0	-	X	X	X	X	0	-	0	-	38	3.4
50%以上 60%未満	50	7.8	0	-	X	X	0	-	X	X	0	-	0	-	4	2.0	55	5.0
60%以上 70%未満	59	9.2	0	-	0	-	0	-	4	28.6	X	X	0	-	X	X	71	6.4
70%以上 80%未満	67	10.5	X	X	0	-	0	-	X	X	7	9.2	0	-	X	X	79	7.2
80%以上 90%未満	80	12.5	X	X	0	-	0	-	0	-	X	X	0	-	0	-	89	8.1
90%以上	166	25.9	X	X	0	-	0	-	3	21.4	18	23.7	0	-	X	X	198	17.9
合計	641	100.0	124	100.0	38	100.0	3	100.0	14	100.0	76	100.0	6	100.0	202	100.0	1,104	100.0

(広島国税局)

業態 専業割合	①一般酒販店		②コンビニエンスストア		③スーパーマーケット		④百貨店		⑤量販店 (ディスカウントストア等)		⑥業務用卸主体店		⑦ホームセンター ・ドラッグストア		⑧その他		合計	
	事業者数	構成比	事業者数	構成比	事業者数	構成比	事業者数	構成比	事業者数	構成比	事業者数	構成比	事業者数	構成比	事業者数	構成比	事業者数	構成比
10%未満	57	18.5	94	94.0	28	82.4	X	X	X	X	6	42.9	X	X	132	91.0	321	52.1
10%以上 20%未満	37	12.0	X	X	5	14.7	X	X	0	-	0	-	X	X	5	3.4	49	8.0
20%以上 30%未満	38	12.3	3	3.0	0	-	0	-	X	X	0	-	X	X	X	X	43	7.0
30%以上 40%未満	12	3.9	X	X	0	-	X	X	0	-	0	-	0	-	0	-	14	2.3
40%以上 50%未満	17	5.5	0	-	X	X	0	-	X	X	0	-	0	-	0	-	18	2.9
50%以上 60%未満	17	5.5	0	-	X	X	0	-	X	X	X	X	0	-	0	-	19	3.1
60%以上 70%未満	17	5.5	0	-	X	X	0	-	X	X	0	-	0	-	0	-	19	3.1
70%以上 80%未満	19	6.2	0	-	0	-	0	-	3	27.3	X	X	0	-	X	X	24	3.9
80%以上 90%未満	30	9.7	X	X	0	-	0	-	X	X	X	X	0	-	3	2.1	36	5.8
90%以上	64	20.8	0	-	0	-	0	-	X	X	4	28.6	0	-	X	X	73	11.9
合計	308	100.0	100	100.0	34	100.0	X	X	11	100.0	14	100.0	X	X	145	100.0	616	100.0

(高松国税局)

業態 専業割合	①一般酒販店		②コンビニエンスストア		③スーパーマーケット		④百貨店		⑤量販店 (ディスカウントストア等)		⑥業務用卸主体店		⑦ホームセンター ・ドラッグストア		⑧その他		合計	
	事業者数	構成比	事業者数	構成比	事業者数	構成比	事業者数	構成比	事業者数	構成比	事業者数	構成比	事業者数	構成比	事業者数	構成比	事業者数	構成比
10%未満	30	19.0	24	77.4	10	71.4	X	X	0	-	3	20.0	X	X	69	90.8	138	45.7
10%以上 20%未満	17	10.8	3	9.7	X	X	X	X	X	X	X	X	X	X	X	X	25	8.3
20%以上 30%未満	14	8.9	X	X	0	-	0	-	X	X	X	X	X	X	0	-	18	6.0
30%以上 40%未満	6	3.8	X	X	0	-	X	X	0	-	0	-	0	-	0	-	8	2.6
40%以上 50%未満	10	6.3	0	-	X	X	0	-	0	-	X	X	0	-	X	X	13	4.3
50%以上 60%未満	X	X	0	-	X	X	0	-	0	-	0	-	0	-	0	-	9	3.0
60%以上 70%未満	X	X	0	-	X	X	0	-	0	-	0	-	0	-	0	-	15	5.0
70%以上 80%未満	11	7.0	0	-	0	-	0	-	X	X	X	X	0	-	0	-	14	4.6
80%以上 90%未満	16	10.1	X	X	X	X	0	-	X	X	3	20.0	0	-	X	X	24	7.9
90%以上	31	19.6	0	-	X	X	0	-	0	-	3	20.0	0	-	X	X	38	12.6
合計	158	100.0	31	100.0	14	100.0	X	X	5	100.0	15	100.0	X	X	76	100.0	302	100.0

2-2-4 專業割合別欠損事業者数(4)

(福岡国税局)

業態 專業割合	①一般酒販店		②コンビニエンスストア		③スーパーマーケット		④百貨店		⑤量販店 (ディスカウントストア等)		⑥業務用卸主体店		⑦ホームセンター ・ドラッグストア		⑧その他		合計	
	事業者数	構成比	事業者数	構成比	事業者数	構成比	事業者数	構成比	事業者数	構成比	事業者数	構成比	事業者数	構成比	事業者数	構成比	事業者数	構成比
10%未満	29	12.5	78	86.7	17	85.0	3	100.0	X	X	7	30.4	X	X	76	88.4	212	45.3
10%以上 20%未満	13	5.6	6	6.7	X	X	X	X	X	X	X	X	X	X	X	X	24	5.1
20%以上 30%未満	18	7.8	4	4.4	X	X	0	-	X	X	0	-	X	X	X	X	24	5.1
30%以上 40%未満	17	7.3	X	X	0	-	X	X	0	-	0	-	0	-	X	X	20	4.3
40%以上 50%未満	17	7.3	0	-	X	X	0	-	X	X	X	X	0	-	X	X	20	4.3
50%以上 60%未満	16	6.9	0	-	X	X	0	-	0	-	X	X	0	-	X	X	18	3.8
60%以上 70%未満	19	8.2	0	-	0	-	0	-	X	X	X	X	0	-	0	-	21	4.5
70%以上 80%未満	15	6.5	0	-	0	-	0	-	X	X	X	X	0	-	0	-	17	3.6
80%以上 90%未満	36	15.5	X	X	X	X	0	-	5	38.5	X	X	0	-	X	X	46	9.8
90%以上	52	22.4	0	-	0	-	0	-	X	X	9	39.1	0	-	X	X	66	14.1
合計	232	100.0	90	100.0	20	100.0	X	X	13	100.0	23	100.0	X	X	86	100.0	468	100.0

(熊本国税局)

業態 專業割合	①一般酒販店		②コンビニエンスストア		③スーパーマーケット		④百貨店		⑤量販店 (ディスカウントストア等)		⑥業務用卸主体店		⑦ホームセンター ・ドラッグストア		⑧その他		合計	
	事業者数	構成比	事業者数	構成比	事業者数	構成比	事業者数	構成比	事業者数	構成比	事業者数	構成比	事業者数	構成比	事業者数	構成比	事業者数	構成比
10%未満	51	20.7	47	78.3	26	72.2	X	X	X	X	5	38.5	X	X	84	80.8	218	45.9
10%以上 20%未満	26	10.6	7	11.7	4	11.1	X	X	0	-	0	-	X	X	6	5.8	45	9.5
20%以上 30%未満	24	9.8	X	X	0	-	0	-	X	X	0	-	X	X	4	3.8	31	6.5
30%以上 40%未満	19	7.7	0	-	X	X	X	X	X	X	0	-	0	-	X	X	24	5.1
40%以上 50%未満	11	4.5	0	-	X	X	0	-	0	-	0	-	0	-	X	X	14	2.9
50%以上 60%未満	14	5.7	X	X	X	X	0	-	X	X	X	X	0	-	0	-	18	3.8
60%以上 70%未満	17	6.9	X	X	X	X	0	-	0	-	0	-	0	-	0	-	19	4.0
70%以上 80%未満	20	8.1	0	-	0	-	0	-	0	-	X	X	0	-	X	X	23	4.8
80%以上 90%未満	23	9.3	X	X	X	X	0	-	3	30.0	X	X	0	-	0	-	28	5.9
90%以上	41	16.7	X	X	X	X	0	-	3	30.0	4	30.8	0	-	4	3.8	55	11.6
合計	246	100.0	60	100.0	36	100.0	X	X	10	100.0	13	100.0	X	X	104	100.0	475	100.0

(沖縄国税事務所)

業態 專業割合	①一般酒販店		②コンビニエンスストア		③スーパーマーケット		④百貨店		⑤量販店 (ディスカウントストア等)		⑥業務用卸主体店		⑦ホームセンター ・ドラッグストア		⑧その他		合計	
	事業者数	構成比	事業者数	構成比	事業者数	構成比	事業者数	構成比	事業者数	構成比	事業者数	構成比	事業者数	構成比	事業者数	構成比	事業者数	構成比
10%未満	X	X	35	92.1	0	-	0	-	X	X	X	X	0	-	65	85.5	104	83.2
10%以上 20%未満	X	X	X	X	0	-	X	X	0	-	0	-	X	X	4	5.3	8	6.4
20%以上 30%未満	0	-	0	-	0	-	0	-	X	X	0	-	X	X	0	-	X	X
30%以上 40%未満	0	-	0	-	0	-	X	X	0	-	0	-	0	-	0	-	X	X
40%以上 50%未満	0	-	0	-	X	X	0	-	0	-	0	-	0	-	X	X	X	X
50%以上 60%未満	0	-	0	-	X	X	0	-	0	-	0	-	0	-	0	-	X	X
60%以上 70%未満	0	-	0	-	0	-	0	-	0	-	X	X	0	-	0	-	X	X
70%以上 80%未満	0	-	0	-	0	-	0	-	0	-	0	-	0	-	X	X	X	X
80%以上 90%未満	0	-	X	X	0	-	0	-	0	-	X	X	0	-	X	X	3	2.4
90%以上	3	60.0	0	-	0	-	0	-	0	-	X	X	0	-	X	X	7	5.6
合計	5	100.0	38	100.0	X	X	X	X	X	X	4	100.0	X	X	76	100.0	125	100.0

## 2-2-4 專業割合別欠損事業者数(5)

(全国合計)

業態 專業割合	①一般酒販店		②コンビニエンスストア		③スーパーマーケット		④百貨店		⑤量販店 (ディスカウントストア等)		⑥業務用卸主体店		⑦ホームセンター ・ドラッグストア		⑧その他		合計	
	事業者数	構成比	事業者数	構成比	事業者数	構成比	事業者数	構成比	事業者数	構成比	事業者数	構成比	事業者数	構成比	事業者数	構成比	事業者数	構成比
10%未満	740	16.6	1,119	85.5	292	82.5	28	93.3	23	19.8	181	40.6	24	85.7	1,555	82.1	3,962	45.9
10%以上 20%未満	426	9.6	100	7.6	31	8.8	1	3.3	10	8.6	22	4.9	2	7.1	92	4.9	684	7.9
20%以上 30%未満	418	9.4	36	2.8	6	1.7	0	-	2	1.7	16	3.6	2	7.1	37	2.0	517	6.0
30%以上 40%未満	293	6.6	15	1.1	10	2.8	1	3.3	6	5.2	11	2.5	0	-	23	1.2	359	4.2
40%以上 50%未満	245	5.5	12	0.9	2	0.6	0	-	4	3.4	7	1.6	0	-	19	1.0	289	3.3
50%以上 60%未満	282	6.3	5	0.4	2	0.6	0	-	14	12.1	9	2.0	0	-	16	0.8	328	3.8
60%以上 70%未満	350	7.8	8	0.6	3	0.8	0	-	8	6.9	17	3.8	0	-	12	0.6	398	4.6
70%以上 80%未満	363	8.1	6	0.5	0	-	0	-	15	12.9	33	7.4	0	-	20	1.1	437	5.1
80%以上 90%未満	498	11.2	2	0.2	5	1.4	0	-	16	13.8	54	12.1	0	-	20	1.1	595	6.9
90%以上	845	18.9	6	0.5	3	0.8	0	-	18	15.5	96	21.5	0	-	100	5.3	1,068	12.4
合計	4,460	100.0	1,309	100.0	354	100.0	30	100.0	116	100.0	446	100.0	28	100.0	1,894	100.0	8,637	100.0

## 2-2-5 業態別損益(1)

(札幌国税局)

業態	区分		損益項目(総額)					提出 事業者数	損益項目(1者平均)						
	総売上高		売上総利益		営業利益	税引前純利益	酒類に係る 受取りペー		総売上高		売上総利益		営業利益	税引前純利益	酒類に係る 受取りペー
	合計	内 酒類小売 による売上高	合計	内 酒類小売 による売上総利益					合計	内 酒類小売 による売上高	合計	内 酒類小売 による売上総利益			
千円	千円	千円	千円	千円	千円	千円	者	千円	千円	千円	千円	千円	千円	千円	
①一般酒販店	52,876,138	14,550,378	12,217,880	2,654,405	-543,234	625,643	116,732	536	98,650	27,146	22,795	4,952	-1,013	1,167	218
②コンビニエンスストア	261,991,138	9,230,306	49,194,720	2,260,651	4,059,903	3,602,508	48,220	683	383,589	13,514	72,027	3,310	5,944	5,275	71
③スーパーマーケット	1,117,620,277	68,704,872	279,870,411	8,984,369	28,842,771	26,958,837	1,709,998	86	12,995,585	798,894	3,254,307	104,469	335,381	313,475	19,884
④百貨店	X	X	X	X	X	X	X	X	X	X	X	X	X	X	X
⑤量販店(ディスカウントストア等)	10,919,763	2,863,682	2,048,084	313,865	139,184	105,103	45,761	22	496,353	130,167	93,095	14,267	6,327	4,777	2,080
⑥業務用卸主体店	35,542,632	6,247,367	6,002,965	918,889	-785,553	-5,416	108,085	46	772,666	135,812	130,499	19,976	-17,077	-118	2,350
⑦ホームセンター・ドラッグストア	X	X	X	X	X	X	X	X	X	X	X	X	X	X	X
⑧その他	329,664,352	2,681,572	82,508,165	641,558	9,082,707	18,378,705	15,525	298	1,106,256	8,999	276,873	2,153	30,479	61,674	52
合計	2,391,141,908	131,307,277	599,327,606	18,197,391	70,204,261	78,470,630	2,379,965	1,680	1,423,299	78,159	356,743	10,832	41,788	46,709	1,417

(仙台国税局)

業態	区分		損益項目(総額)					提出 事業者数	損益項目(1者平均)						
	総売上高		売上総利益		営業利益	税引前純利益	酒類に係る 受取りペー		総売上高		売上総利益		営業利益	税引前純利益	酒類に係る 受取りペー
	合計	内 酒類小売 による売上高	合計	内 酒類小売 による売上総利益					合計	内 酒類小売 による売上高	合計	内 酒類小売 による売上総利益			
千円	千円	千円	千円	千円	千円	千円	者	千円	千円	千円	千円	千円	千円	千円	
①一般酒販店	237,900,901	118,633,023	51,606,748	24,409,528	7,916,860	6,524,793	826,082	1,769	134,483	67,062	29,173	13,798	4,475	3,688	467
②コンビニエンスストア	368,669,248	15,919,316	100,461,627	4,303,183	8,570,341	5,822,900	84,821	1,265	291,438	12,584	79,416	3,402	6,775	4,603	67
③スーパーマーケット	1,820,594,060	116,842,251	452,438,733	20,101,179	54,922,088	33,143,587	1,558,264	159	11,450,277	734,857	2,845,527	126,423	345,422	208,450	9,800
④百貨店	57,356,358	1,143,822	15,546,232	271,644	-569,918	-438,407	1,525	4	14,339,090	285,956	3,886,558	67,911	-142,480	-109,602	381
⑤量販店(ディスカウントストア等)	50,488,545	7,082,824	11,600,501	1,015,489	221,630	-1,399,011	45,121	35	1,442,530	202,366	331,443	29,014	6,332	-39,972	1,289
⑥業務用卸主体店	121,741,776	10,798,448	18,437,546	1,857,603	-715,215	-339,255	221,895	83	1,466,768	130,102	222,139	22,381	-8,617	-4,087	2,673
⑦ホームセンター・ドラッグストア	468,076,805	18,865,841	130,805,386	2,197,362	19,331,427	20,385,869	247,396	17	27,533,930	1,109,755	7,694,434	129,257	1,137,143	1,199,169	14,553
⑧その他	617,226,815	6,957,716	191,229,590	1,411,224	8,524,214	11,680,150	3,015	586	1,053,288	11,873	326,330	2,408	14,546	19,932	5
合計	3,742,054,508	296,243,241	972,126,363	55,567,212	98,201,427	75,380,626	2,988,119	3,918	955,093	75,611	248,118	14,183	25,064	19,240	763

(関東信越国税局)

業態	区分		損益項目(総額)					提出 事業者数	損益項目(1者平均)						
	総売上高		売上総利益		営業利益	税引前純利益	酒類に係る 受取りペー		総売上高		売上総利益		営業利益	税引前純利益	酒類に係る 受取りペー
	合計	内 酒類小売 による売上高	合計	内 酒類小売 による売上総利益					合計	内 酒類小売 による売上高	合計	内 酒類小売 による売上総利益			
千円	千円	千円	千円	千円	千円	千円	者	千円	千円	千円	千円	千円	千円	千円	
①一般酒販店	394,677,603	42,154,808	165,024,373	10,640,643	17,994,284	21,700,575	146,544	2,441	161,687	17,269	67,605	4,359	7,372	8,890	60
②コンビニエンスストア	1,781,366,990	79,160,816	500,720,050	15,571,952	80,452,723	64,417,780	760,829	2,110	844,250	37,517	237,308	7,380	38,129	30,530	361
③スーパーマーケット	2,103,995,641	117,831,762	521,856,304	16,119,778	74,470,273	64,400,342	2,100,665	179	11,754,166	658,278	2,915,398	90,055	416,035	359,778	11,736
④百貨店	85,821,222	1,732,154	25,074,171	422,290	-1,195,975	-2,848,306	76	9	9,535,691	192,462	2,786,019	46,921	-132,886	-316,478	8
⑤量販店(ディスカウントストア等)	370,396,428	11,171,192	100,097,863	1,444,845	9,706,150	11,200,886	126,196	38	9,747,274	293,979	2,634,154	38,022	255,425	294,760	3,321
⑥業務用卸主体店	105,404,855	13,150,376	17,815,028	2,324,055	-856,221	392,723	177,252	133	792,518	98,875	133,948	17,474	-6,438	2,953	1,333
⑦ホームセンター・ドラッグストア	1,870,623,116	58,594,157	578,155,566	6,814,250	93,712,429	84,281,658	644,481	27	69,282,338	2,170,154	21,413,169	252,380	3,470,831	3,121,543	23,870
⑧その他	1,135,873,340	6,749,169	401,270,125	1,791,299	10,150,935	31,618,188	46,616	803	1,414,537	8,405	499,714	2,231	12,641	39,375	58
合計	7,848,159,195	330,544,434	2,310,013,480	55,129,112	284,434,598	275,163,846	4,002,659	5,740	1,367,275	57,586	402,441	9,604	49,553	47,938	697

## 2-2-5 業態別損益(2)

(東京国税局)

業態	区分		損益項目(総額)					提出 事業者数	損益項目(1者平均)						
	総売上高		売上総利益		営業利益	税引前純利益	酒類に係る 受取りペー		総売上高		売上総利益		営業利益	税引前純利益	酒類に係る 受取りペー
	合計	内 酒類小売 による売上高	合計	内 酒類小売 による売上総利益					合計	内 酒類小売 による売上高	合計	内 酒類小売 による売上高			
千円	千円	千円	千円	千円	千円	千円	者	千円	千円	千円	千円	千円	千円	千円	
①一般酒販店	612,990,369	183,252,279	119,127,552	20,868,368	1,711,815	14,595,718	632,504	2,323	263,879	78,886	51,282	8,983	737	6,283	272
②コンビニエンスストア	4,035,251,340	90,276,612	1,773,344,929	26,491,919	267,105,997	254,925,567	559,649	2,934	1,375,341	30,769	604,412	9,029	91,038	86,887	191
③スーパーマーケット	3,390,974,924	187,638,537	945,866,826	29,850,740	83,447,250	85,427,750	4,155,832	187	18,133,556	1,003,415	5,058,111	159,630	446,242	456,833	22,224
④百貨店	644,433,251	7,242,490	145,245,898	1,328,319	-2,384,809	-7,128,510	76,352	8	80,554,156	905,311	18,155,737	166,040	-298,101	-891,064	9,544
⑤量販店(ディスカウントストア等)	946,125,122	93,776,973	217,467,128	12,083,962	21,293,488	19,047,319	863,255	43	22,002,910	2,180,860	5,057,375	281,022	495,197	442,961	20,076
⑥業務用卸主体店	936,073,607	65,952,091	242,824,493	10,583,101	-16,596,662	-14,378,664	1,380,574	269	3,479,828	245,175	902,693	39,342	-61,698	-53,452	5,132
⑦ホームセンター・ドラッグストア	2,007,076,244	74,905,312	625,913,478	10,481,675	95,951,033	89,454,936	892,146	25	80,283,050	2,996,212	25,036,539	419,267	3,838,041	3,578,197	35,686
⑧その他	14,737,392,607	91,443,202	2,577,489,897	19,005,810	388,784,740	294,338,301	4,621,551	1,409	10,459,470	64,899	1,829,304	13,489	275,930	208,899	3,280
合計	27,310,317,464	794,487,496	6,647,280,201	130,693,894	839,312,852	736,282,417	13,181,863	7,198	3,794,154	110,376	923,490	18,157	116,604	102,290	1,831

(金沢国税局)

業態	区分		損益項目(総額)					提出 事業者数	損益項目(1者平均)						
	総売上高		売上総利益		営業利益	税引前純利益	酒類に係る 受取りペー		総売上高		売上総利益		営業利益	税引前純利益	酒類に係る 受取りペー
	合計	内 酒類小売 による売上高	合計	内 酒類小売 による売上総利益					合計	内 酒類小売 による売上高	合計	内 酒類小売 による売上高			
千円	千円	千円	千円	千円	千円	千円	者	千円	千円	千円	千円	千円	千円	千円	
①一般酒販店	14,025,970	6,416,306	3,636,714	1,393,909	-479,752	-74,710	15,874	416	33,716	15,424	8,742	3,351	-1,153	-180	38
②コンビニエンスストア	86,212,078	3,565,380	19,825,589	910,514	1,889,841	944,010	15,396	269	320,491	13,254	73,701	3,385	7,025	3,509	57
③スーパーマーケット	116,580,881	2,902,443	31,768,944	444,686	1,889,686	1,406,712	9,915	41	2,843,436	70,791	774,852	10,846	46,090	34,310	242
④百貨店	X	X	X	X	X	X	X	X	X	X	X	X	X	X	X
⑤量販店(ディスカウントストア等)	104,074,789	10,812,319	21,956,139	1,359,637	1,654,767	1,847,349	126,806	6	17,345,798	1,802,053	3,659,357	226,606	275,795	307,892	21,134
⑥業務用卸主体店	21,203,091	5,229,895	3,308,812	1,021,671	-81,945	38,377	55,797	34	623,620	153,820	97,318	30,049	-2,410	1,129	1,641
⑦ホームセンター・ドラッグストア	X	X	X	X	X	X	X	X	X	X	X	X	X	X	X
⑧その他	183,406,988	1,137,474	43,893,375	308,103	6,552,382	8,096,453	14,377	172	1,066,320	6,613	255,194	1,791	38,095	47,072	84
合計	1,040,270,249	63,042,337	259,260,596	10,384,194	33,309,119	34,479,649	1,518,457	945	1,100,815	66,711	274,350	10,989	35,248	36,486	1,607

(名古屋国税局)

業態	区分		損益項目(総額)					提出 事業者数	損益項目(1者平均)						
	総売上高		売上総利益		営業利益	税引前純利益	酒類に係る 受取りペー		総売上高		売上総利益		営業利益	税引前純利益	酒類に係る 受取りペー
	合計	内 酒類小売 による売上高	合計	内 酒類小売 による売上総利益					合計	内 酒類小売 による売上高	合計	内 酒類小売 による売上高			
千円	千円	千円	千円	千円	千円	千円	者	千円	千円	千円	千円	千円	千円	千円	
①一般酒販店	44,190,457	19,899,521	43,567,776	4,237,511	-207,969	5,280,047	48,605	1,044	42,328	19,061	41,732	4,059	-199	5,058	47
②コンビニエンスストア	540,986,217	15,796,609	144,338,650	4,408,343	15,655,722	11,221,083	191,342	1,103	490,468	14,321	130,860	3,997	14,194	10,173	173
③スーパーマーケット	2,453,241,691	96,107,968	585,074,641	17,343,388	69,264,108	77,823,188	1,025,719	115	21,332,536	835,721	5,087,606	150,812	602,297	676,723	8,919
④百貨店	39,894,429	657,831	12,890,639	146,642	685,814	1,062,819	2,288	4	9,973,607	164,458	3,222,660	36,661	171,454	265,705	572
⑤量販店(ディスカウントストア等)	49,191,578	35,527,244	8,781,495	4,883,896	-35,894	238,556	239,312	28	1,756,842	1,268,830	313,625	174,425	-1,282	8,520	8,547
⑥業務用卸主体店	237,708,768	12,840,986	30,576,985	2,020,366	2,008,077	3,488,149	88,768	101	2,353,552	127,138	302,742	20,004	19,882	34,536	879
⑦ホームセンター・ドラッグストア	1,034,232,923	36,802,572	291,436,718	4,777,184	23,640,102	30,154,000	1,297,781	13	79,556,379	2,830,967	22,418,209	367,476	1,818,469	2,319,538	99,829
⑧その他	1,449,632,445	3,250,421	260,868,562	648,291	8,807,111	19,909,661	7,632	416	3,484,693	7,814	627,088	1,558	21,171	47,860	18
合計	5,849,078,508	220,883,152	1,377,535,466	38,465,621	119,817,071	149,177,503	2,901,447	2,824	2,071,203	78,216	487,796	13,621	42,428	52,825	1,027

## 2-2-5 業態別損益(3)

(大阪国税局)

業態	区分		損益項目(総額)					提出 事業者数	損益項目(1者平均)						
	総売上高		売上総利益		営業利益	税引前純利益	酒類に係る 受取りペー		総売上高		売上総利益		営業利益	税引前純利益	酒類に係る 受取りペー
	合計	内 酒類小売 による売上高	合計	内 酒類小売 による売上総利益					合計	内 酒類小売 による売上高	合計	内 酒類小売 による売上高			
千円	千円	千円	千円	千円	千円	千円	者	千円	千円	千円	千円	千円	千円	千円	
①一般酒販店	209,140,206	47,433,381	57,454,482	9,624,516	-1,232,400	5,521,121	314,260	2,268	92,213	20,914	25,333	4,244	-543	2,434	139
②コンビニエンスストア	1,038,384,377	23,672,484	318,889,764	6,738,368	42,913,911	33,471,464	187,337	1,611	644,559	14,694	197,945	4,183	26,638	20,777	116
③スーパーマーケット	2,575,384,247	123,743,179	654,040,315	20,801,628	61,573,595	55,853,709	2,266,020	142	18,136,509	871,431	4,605,918	146,490	433,617	393,336	15,958
④百貨店	976,557,961	14,190,666	220,259,047	3,594,127	-13,969,945	-33,107,343	143,494	8	122,069,745	1,773,833	27,532,381	449,266	-1,746,243	-4,138,418	17,937
⑤量販店(ディスカウントストア等)	169,010,778	64,712,378	38,119,977	11,258,827	3,824,683	6,836,924	252,983	48	3,521,058	1,348,175	794,166	234,559	79,681	142,436	5,270
⑥業務用卸主体店	282,299,186	52,025,215	46,947,155	10,139,651	-1,346,184	1,193,827	1,364,589	157	1,798,084	331,371	299,026	64,584	-8,574	7,604	8,692
⑦ホームセンター・ドラッグストア	180,722,450	5,657,388	48,676,548	633,030	4,077,754	3,081,623	43,879	12	15,060,204	471,449	4,056,379	52,753	339,813	256,802	3,657
⑧その他	2,425,718,681	35,234,737	611,822,913	8,544,660	35,527,996	28,573,484	350,735	691	3,510,447	50,991	885,417	12,366	51,415	41,351	508
合計	7,857,217,886	366,669,428	1,996,210,201	71,334,807	131,369,410	101,424,809	4,923,297	4,937	1,591,496	74,270	404,337	14,449	26,609	20,544	997

(広島国税局)

業態	区分		損益項目(総額)					提出 事業者数	損益項目(1者平均)						
	総売上高		売上総利益		営業利益	税引前純利益	酒類に係る 受取りペー		総売上高		売上総利益		営業利益	税引前純利益	酒類に係る 受取りペー
	合計	内 酒類小売 による売上高	合計	内 酒類小売 による売上総利益					合計	内 酒類小売 による売上高	合計	内 酒類小売 による売上高			
千円	千円	千円	千円	千円	千円	千円	者	千円	千円	千円	千円	千円	千円	千円	
①一般酒販店	63,713,899	15,940,609	16,248,833	3,604,939	366,975	1,516,360	139,708	1,024	62,221	15,567	15,868	3,520	358	1,481	136
②コンビニエンスストア	605,006,964	13,112,770	195,746,221	3,546,780	31,418,368	45,005,004	97,723	721	839,122	18,187	271,493	4,919	43,576	62,420	136
③スーパーマーケット	2,291,419,094	93,973,627	552,530,527	14,134,678	96,997,712	63,666,737	974,076	129	17,762,939	728,478	4,283,182	109,571	751,920	493,541	7,551
④百貨店	122,333,160	1,805,139	26,817,598	459,011	-1,461,544	577,123	5,343	7	17,476,166	257,877	3,831,085	65,573	-208,792	82,446	763
⑤量販店(ディスカウントストア等)	19,526,755	8,553,138	3,715,886	1,331,034	255,851	468,433	52,622	31	629,895	275,908	119,867	42,937	8,253	15,111	1,697
⑥業務用卸主体店	80,686,173	5,912,304	10,244,487	834,797	541,128	944,730	132,131	45	1,793,026	131,385	227,655	18,551	12,025	20,994	2,936
⑦ホームセンター・ドラッグストア	374,419,011	15,279,298	106,808,226	1,097,933	19,732,856	18,859,547	87,314	12	31,201,584	1,273,275	8,900,686	91,494	1,644,405	1,571,629	7,276
⑧その他	1,113,554,000	2,772,354	2,382,222,004	717,695	26,310,751	31,949,515	6,996	452	2,463,615	6,134	5,270,403	1,588	58,210	70,685	15
合計	4,670,659,056	157,349,239	3,294,333,782	25,726,867	174,162,097	162,987,449	1,495,913	2,421	1,929,227	64,993	1,360,733	10,627	71,938	67,322	618

(高松国税局)

業態	区分		損益項目(総額)					提出 事業者数	損益項目(1者平均)						
	総売上高		売上総利益		営業利益	税引前純利益	酒類に係る 受取りペー		総売上高		売上総利益		営業利益	税引前純利益	酒類に係る 受取りペー
	合計	内 酒類小売 による売上高	合計	内 酒類小売 による売上総利益					合計	内 酒類小売 による売上高	合計	内 酒類小売 による売上高			
千円	千円	千円	千円	千円	千円	千円	者	千円	千円	千円	千円	千円	千円	千円	
①一般酒販店	16,238,580	7,116,026	4,134,380	1,523,537	-151,056	52,824	31,746	522	31,108	13,632	7,920	2,919	-289	101	61
②コンビニエンスストア	93,004,008	3,439,276	27,388,507	834,737	2,096,761	1,356,620	11,359	275	338,196	12,506	99,595	3,035	7,625	4,933	41
③スーパーマーケット	250,645,953	10,805,873	65,893,035	1,467,053	5,449,084	4,985,973	93,175	63	3,978,507	171,522	1,045,921	23,287	86,493	79,142	1,479
④百貨店	X	X	X	X	X	X	X	X	X	X	X	X	X	X	X
⑤量販店(ディスカウントストア等)	7,339,302	3,086,674	1,606,572	418,587	194,018	245,530	21,527	13	564,562	237,436	123,582	32,199	14,924	18,887	1,656
⑥業務用卸主体店	24,215,268	2,115,484	4,852,131	383,389	68,795	110,407	12,754	37	654,467	57,175	131,139	10,362	1,859	2,984	345
⑦ホームセンター・ドラッグストア	X	X	X	X	X	X	X	X	X	X	X	X	X	X	X
⑧その他	216,587,961	2,412,637	62,573,598	564,653	1,915,744	4,452,108	30,503	196	1,105,041	12,309	319,253	2,881	9,774	22,715	156
合計	765,471,923	36,019,677	206,945,774	5,922,411	-5,813,686	15,970,049	242,464	1,114	687,138	32,334	185,768	5,316	-5,219	14,336	218

## 2-2-5 業態別損益(4)

(福岡国税局)

業態	区分		損益項目(総額)					提出 事業者数	損益項目(1者平均)						
	総売上高		売上総利益		営業利益	税引前純利益	酒類に係る 受取りペー		総売上高		売上総利益		営業利益	税引前純利益	酒類に係る 受取りペー
	合計	内 酒類小売 による売上高	合計	内 酒類小売 による売上総利益					合計	内 酒類小売 による売上高	合計	内 酒類小売 による売上高			
	千円	千円	千円	千円	千円	千円	千円	者	千円	千円	千円	千円	千円	千円	千円
①一般酒販店	46,386,438	16,532,713	12,218,385	3,745,250	300,334	1,373,500	57,055	832	55,753	19,871	14,686	4,502	361	1,651	69
②コンビニエンスストア	264,802,288	10,396,883	72,906,024	2,872,428	6,478,273	3,755,886	89,006	781	339,055	13,312	93,350	3,678	8,295	4,809	114
③スーパーマーケット	1,002,523,588	50,507,034	240,151,395	7,241,577	12,102,412	10,503,738	519,036	91	11,016,743	555,022	2,639,026	79,578	132,994	115,426	5,704
④百貨店	49,767,758	781,319	11,164,693	182,556	-1,452,558	-2,608,080	16,323	3	16,589,253	260,440	3,721,564	60,852	-484,186	-869,360	5,441
⑤量販店(ディスカウントストア等)	893,342,615	110,426,164	164,548,953	12,703,641	24,127,884	25,079,587	3,667,418	39	22,906,221	2,831,440	4,219,204	325,734	618,664	643,066	94,036
⑥業務用卸主体店	79,060,502	6,819,091	30,663,631	1,175,848	-2,213,308	1,602,335	98,174	58	1,363,112	117,571	528,683	20,273	-38,160	27,626	1,693
⑦ホームセンター・ドラッグストア	1,209,600,022	112,482,854	262,627,457	11,926,547	56,908,260	57,397,941	1,268,337	10	120,960,002	11,248,285	26,262,746	1,192,655	5,690,826	5,739,794	126,834
⑧その他	432,255,812	3,146,749	133,298,329	592,241	2,041,004	7,557,257	22,677	298	1,450,523	10,560	447,310	1,987	6,849	25,360	76
合計	3,977,739,023	311,092,807	927,578,867	40,440,088	98,292,301	104,662,164	5,738,026	2,112	1,883,399	147,298	439,195	19,148	46,540	49,556	2,717

(熊本国税局)

業態	区分		損益項目(総額)					提出 事業者数	損益項目(1者平均)						
	総売上高		売上総利益		営業利益	税引前純利益	酒類に係る 受取りペー		総売上高		売上総利益		営業利益	税引前純利益	酒類に係る 受取りペー
	合計	内 酒類小売 による売上高	合計	内 酒類小売 による売上総利益					合計	内 酒類小売 による売上高	合計	内 酒類小売 による売上高			
	千円	千円	千円	千円	千円	千円	千円	者	千円	千円	千円	千円	千円	千円	千円
①一般酒販店	68,326,840	14,866,633	12,836,114	3,299,936	90,379	1,234,028	42,977	854	80,008	17,408	15,031	3,864	106	1,445	50
②コンビニエンスストア	135,294,690	5,329,796	39,262,542	1,658,329	3,199,046	2,031,648	33,888	494	273,876	10,789	79,479	3,357	6,476	4,113	69
③スーパーマーケット	317,286,043	14,348,055	76,514,311	1,869,138	7,622,607	7,262,513	142,359	93	3,411,678	154,280	822,735	20,098	81,964	78,092	1,531
④百貨店	X	X	X	X	X	X	X	X	X	X	X	X	X	X	X
⑤量販店(ディスカウントストア等)	55,014,018	6,522,664	8,963,705	677,668	545,310	649,769	66,218	27	2,037,556	241,580	331,989	25,099	20,197	24,066	2,453
⑥業務用卸主体店	28,589,538	15,170,657	6,305,262	2,975,894	-590,850	206,731	208,290	26	1,099,598	583,487	242,510	114,457	-22,725	7,951	8,011
⑦ホームセンター・ドラッグストア	X	X	X	X	X	X	X	X	X	X	X	X	X	X	X
⑧その他	213,742,951	4,100,357	59,819,325	1,479,830	-4,630,673	-4,164,986	6,072	300	712,477	13,668	199,398	4,933	-15,436	-13,883	20
合計	1,050,818,785	71,077,310	255,631,787	13,062,843	12,191,121	12,882,408	524,144	1,811	580,242	39,248	141,155	7,213	6,732	7,113	289

(沖縄国税事務所)

業態	区分		損益項目(総額)					提出 事業者数	損益項目(1者平均)						
	総売上高		売上総利益		営業利益	税引前純利益	酒類に係る 受取りペー		総売上高		売上総利益		営業利益	税引前純利益	酒類に係る 受取りペー
	合計	内 酒類小売 による売上高	合計	内 酒類小売 による売上総利益					合計	内 酒類小売 による売上高	合計	内 酒類小売 による売上高			
	千円	千円	千円	千円	千円	千円	千円	者	千円	千円	千円	千円	千円	千円	千円
①一般酒販店	4,565,142	1,246,109	1,396,225	275,952	-246,059	189,354	1,426	24	190,214	51,921	58,176	11,498	-10,252	7,890	59
②コンビニエンスストア	93,468,491	5,437,348	35,875,783	1,524,435	1,568,550	851,629	3,425	181	516,401	30,041	198,209	8,422	8,666	4,705	19
③スーパーマーケット	98,203,883	8,761,179	22,817,806	1,192,060	757,393	689,894	3,281	3	32,734,628	2,920,393	7,605,935	397,353	252,464	229,965	1,094
④百貨店	X	X	X	X	X	X	X	X	X	X	X	X	X	X	X
⑤量販店(ディスカウントストア等)	3,353,167	253,126	738,451	22,849	82,280	103,566	0	3	1,117,722	84,375	246,150	7,616	27,427	34,522	0
⑥業務用卸主体店	811,097	506,743	184,716	66,649	-139,386	-18,043	137	5	162,219	101,349	36,943	13,330	-27,877	-3,609	27
⑦ホームセンター・ドラッグストア	X	X	X	X	X	X	X	X	X	X	X	X	X	X	X
⑧その他	89,998,012	3,228,664	36,999,906	794,159	-8,567,913	-2,309,648	3,951	191	471,194	16,904	193,717	4,158	-44,858	-12,092	21
合計	316,086,096	20,932,784	104,191,786	4,025,098	-6,019,316	-22,336	12,220	412	767,199	50,808	252,893	9,770	-14,610	-54	30



## 2-2-5 業態別損益(5)

(全国合計)

業態	区分	損益項目(総額)							提出 事業者数	損益項目(1者平均)						
		総売上高		売上総利益		営業利益	税引前純利益	酒類に係る 受取りペー		総売上高		売上総利益		営業利益	税引前純利益	酒類に係る 受取りペー
		合計	内 酒類小売 による売上高	合計	内 酒類小売に よる売上総利益					合計	内 酒類小売に よる売上総利益	合計	内 酒類小売に よる売上総利益			
千円	千円	千円	千円	千円	千円	千円	者	千円	千円	千円	千円	千円	千円	千円		
①一般酒販店		1,765,032,543	488,041,786	499,469,462	86,278,494	25,520,177	58,539,253	2,373,513	14,053	125,598	34,729	35,542	6,140	1,816	4,166	169
②コンビニエンスストア		9,304,437,829	275,337,596	3,277,954,406	71,121,639	465,409,436	427,406,099	2,082,995	12,427	748,728	22,156	263,777	5,723	37,451	34,393	168
③スーパーマーケット		17,538,470,282	892,166,780	4,428,823,248	139,550,274	497,338,979	432,122,980	14,558,340	1,288	13,616,825	692,676	3,438,527	108,346	386,133	335,499	11,303
④百貨店		2,090,410,595	29,064,824	481,984,246	6,729,353	-42,270,327	-46,141,023	249,106	50	41,808,212	581,296	9,639,685	134,587	-845,407	-922,820	4,982
⑤量販店(ディスカウントストア等)		2,678,782,860	354,788,378	579,644,754	47,514,300	62,009,351	64,424,011	5,507,219	333	8,044,393	1,065,431	1,740,675	142,686	186,214	193,465	16,538
⑥業務用卸主体店		1,953,336,493	196,768,657	418,163,211	34,301,913	-20,707,324	-6,764,099	3,848,446	994	1,965,127	197,956	420,687	34,509	-20,832	-6,805	3,872
⑦ホームセンター・ドラッグストア		8,543,490,035	400,366,109	2,420,400,793	46,954,042	377,661,965	367,192,805	6,159,305	155	55,119,291	2,583,007	15,615,489	302,929	2,436,529	2,368,986	39,737
⑧その他		22,945,053,964	163,115,052	6,843,995,789	36,499,523	484,498,998	450,079,188	5,129,650	5,812	3,947,876	28,065	1,177,563	6,280	83,362	77,440	883
合計		66,819,014,601	2,799,649,182	18,950,435,909	468,949,538	1,849,461,255	1,746,859,214	39,908,574	35,112	1,903,025	79,735	539,714	13,356	52,673	49,751	1,137

## 2-2-6 業態別営業利益(酒類小売によるもの)

業態	札幌国税局		仙台国税局		関東信越国税局		東京国税局		金沢国税局		名古屋国税局		大阪国税局	
	事業者数	営業利益	事業者数	営業利益	事業者数	営業利益	事業者数	営業利益	事業者数	営業利益	事業者数	営業利益	事業者数	営業利益
	者	千円	者	千円	者	千円	者	千円	者	千円	者	千円	者	千円
①一般酒販店	419	-836	1,376	3,586	1,950	-60	1,798	-363	341	-347	869	-218	1,798	-307
②コンビニエンスストア	500	723	954	810	1,723	804	2,387	1,527	217	629	880	857	1,335	627
③スーパーマーケット	65	16,040	111	32,514	125	24,248	133	78,691	23	5,387	89	51,042	98	37,306
④百貨店	0	-	3	13,464	X	-435	5	-9,563	0	-	3	14,381	6	-63,799
⑤量販店(ディスカウントストア等)	18	-93	24	-3,614	30	6,814	34	115,459	5	12,975	23	-65,583	43	37,932
⑥業務用卸主体店	32	-10,738	55	-4,817	106	-4,072	210	-6,368	29	-1,361	81	-2,445	130	-5,722
⑦ホームセンター・ドラッグストア	6	49,199	11	26,172	X	93,838	19	48,699	5	370,850	12	170,347	11	5,867
⑧その他	217	495	398	282	573	217	1,110	-448	107	-303	320	175	537	1,263
合計	1,257	884	2,932	3,208	4,527	1,300	5,696	2,884	727	2,737	2,277	2,435	3,958	1,311

業態	広島国税局		高松国税局		福岡国税局		熊本国税局		沖縄国税事務所		全国平均	
	事業者数	営業利益	事業者数	営業利益	事業者数	営業利益	事業者数	営業利益	事業者数	営業利益	事業者数	営業利益
	者	千円	者	千円	者	千円	者	千円	者	千円	者	千円
①一般酒販店	802	-294	419	-423	625	-364	690	-225	21	-2,836	11,108	189
②コンビニエンスストア	556	1,762	201	648	594	948	381	860	165	626	9,893	1,011
③スーパーマーケット	88	13,744	47	9,140	70	30,573	59	937	3	55,037	911	33,448
④百貨店	4	1,175	X	40,471	3	33,357	0	-	X	20,589	29	-4,884
⑤量販店(ディスカウントストア等)	27	2,278	X	-1,499	33	179,617	20	682	X	-150	268	38,126
⑥業務用卸主体店	27	-8,516	26	-669	50	-8,529	20	-1,867	3	-8,135	769	-5,324
⑦ホームセンター・ドラッグストア	10	27,009	X	9,273	3	1,169,660	12	14,669	X	196	114	97,914
⑧その他	324	229	130	-361	207	354	225	758	130	1,428	4,278	235
合計	1,838	1,161	839	515	1,585	7,356	1,407	391	327	1,195	27,370	2,218