

## 「酒類小売業者の概況」について（令和2年度分）

「酒類小売業者の概況」は、酒類小売業者について、業態別、小売数量規模別及び売上高規模別等にその実態を明らかにし、併せて酒類行政上の資料とすることを目的として、酒類小売業者から提出された『二十歳未満の者の飲酒防止に関する表示基準』の実施状況等報告書（令和3年4月1日現在）及び「酒類の販売数量等報告書（令和2年度）」（以下これらを「報告書」という。）の各欄に記載された数値を集計し、公表するものである。

### 1 公表対象者

令和3年3月31日現在において、次の酒類販売業者（令和2年度中に酒類の販売をしていない者を除く。）から提出された報告書を基に集計を行ったところ、公表の対象となる酒類小売業者は80,654者、これに係る酒類販売場数は153,280場である。

- (1) 全ての酒類を販売することができ、かつ、販売方法に小売に限る旨の条件が付されている免許（期限付及び特殊のものを除く。）を有する酒類小売業者
- (2) 販売方法に条件が付されていない免許を受けている酒類の販売場を有する者で小売数量の合計が全販売数量の50%以上である者

### 2 調査対象期間

調査対象期間は、法人については令和2年12月31日直前終了事業年度分、個人については令和2年分とした。

なお、酒類の小売販売数量については、令和2年4月1日から令和3年3月31日の間の数量とした。

(注) 1 各調査項目の有効回答数は、次の①～⑥に掲げるとおりである。集計に際して、提出された報告書の調査項目が空欄であった場合や規定外数値等が記載された場合などのデータを除外していることから、各集計表の販売場数等の合計値は一致しない。

- ① 酒類売場面積に関する項目：123,900場（対象場数の84.3%）
- ② 営業時間に関する項目：142,211場（同92.8%）
- ③ リターナブルびんの回収の有無に関する項目：139,618場（同91.1%）
- ④ 中小企業割合に関する項目：43,774者（対象者数の54.3%）
- ⑤ 小売業者の経営状況に関する項目：35,576者（同44.1%）
- ⑥ 酒類小売による営業利益に関する項目：27,666者（同34.3%）

2 国税局区分は、事業者の本店所在地（個人については住所地）により区分した。

3 表中の「×」は、情報を保護する観点から係数を秘匿したものである。

## 「酒類小売業者の概況」の概要

### 1. 小売業者の販売状況

#### ○ 事業者数、販売場数及び小売数量

業態別の事業者数構成比では、一般酒販店が最も多く、全体の40.4%(32,624者)を占めている。業態別の販売場数構成比では、コンビニエンスストアが最も多く、全体の35.8%(54,808場)を占めている。

業態別の小売数量構成比では、スーパーマーケットが最も酒類を多く販売している(40.8%、3,150,276kl)。

#### ○ 業態別事業者数

(小売業者の販売状況 (1)事業者数 1-1-1業態別事業者数)

業態	区分	事業者数	構成比
		者	%
①一般酒販店		32,624	40.4
②コンビニエンスストア		30,261	37.5
③スーパーマーケット		2,766	3.4
④百貨店		93	0.1
⑤量販店(ディスカウントストア等)		613	0.8
⑥業務用卸主体店		1,861	2.3
⑦ホームセンター・ドラッグストア		273	0.3
⑧その他(農協、生協など)		12,163	15.1
合計		80,654	100.0

※ 構成比は小数点以下第2位を四捨五入しているため、内訳の計と合計が一致しない場合がある。

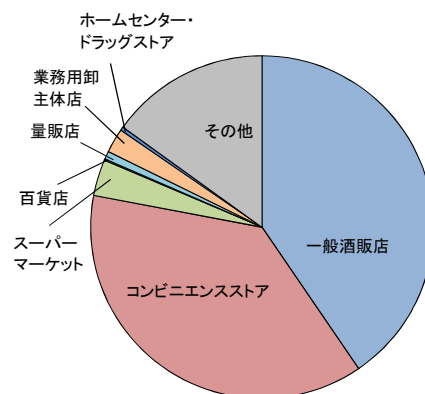

#### ○ 業態別販売場数

(小売業者の販売状況 (2)販売場数 1-2-1業態別販売場数)

業態	区分	販売場数	構成比
		場	%
①一般酒販店		34,494	22.5
②コンビニエンスストア		54,808	35.8
③スーパーマーケット		20,456	13.3
④百貨店		401	0.3
⑤量販店(ディスカウントストア等)		3,173	2.1
⑥業務用卸主体店		2,969	1.9
⑦ホームセンター・ドラッグストア		15,691	10.2
⑧その他(農協、生協など)		21,288	13.9
合計		153,280	100.0

※ 構成比は小数点以下第2位を四捨五入しているため、内訳の計と合計が一致しない場合がある。

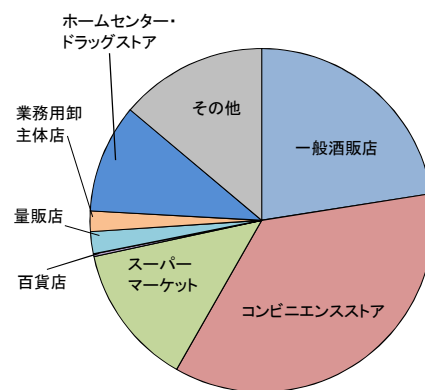

#### ○ 業態別小売数量

(小売業者の販売状況 (3)小売数量 1-3-1業態別小売数量)

業態	区分	小売数量	構成比
		kl	%
①一般酒販店		777,536	10.1
②コンビニエンスストア		984,728	12.8
③スーパーマーケット		3,150,276	40.8
④百貨店		50,590	0.7
⑤量販店(ディスカウントストア等)		885,167	11.5
⑥業務用卸主体店		436,491	5.7
⑦ホームセンター・ドラッグストア		1,020,304	13.2
⑧その他(農協、生協など)		418,121	5.4
合計		7,723,214	100.0

※ 構成比は小数点以下第2位を四捨五入しているため、内訳の計と合計が一致しない場合がある。

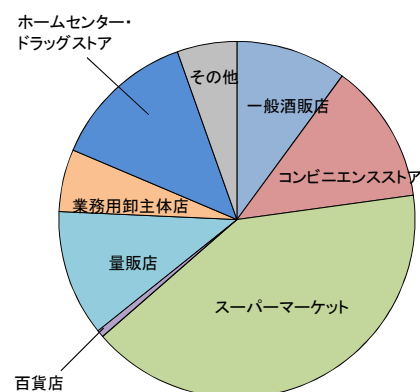

○ 営業時間、リターナブルびん回収割合、酒類自動販売機の設置状況

営業時間の平均は、コンビニエンスストア(22.8時間)に次いでスーパーマーケットが長い(13.1時間)。リターナブルびんを販売している販売場の88.9%が回収を行っており、中でも量販店(ディスカウントストア等)の回収割合が最も高い(97.7%)。

酒類自動販売機の設置台数は一般酒販店が最も多い(11,146台)。

○ 営業時間

(小売業者の販売状況 (4)その他 1-4-1営業時間)

区分	全国合計		
	販売場数	営業時間計	平均営業時間
	場	時間	時間
①一般酒販店	31,090	317,231	10.2
②コンビニエンスストア	50,804	1,160,713	22.8
③スーパーマーケット	19,448	254,416	13.1
④百貨店	380	3,578	9.4
⑤量販店(ディスカウントストア等)	3,071	38,616	12.6
⑥業務用卸主体店	2,498	23,244	9.3
⑦ホームセンター・ドラッグストア	15,388	195,817	12.7
⑧その他(農協、生協など)	19,532	198,716	10.2
合計	142,211	2,192,331	15.4

「二十歳未満の者の飲酒防止に関する表示基準」の実施状況等報告書の「営業時間」の項目に記載のある販売場を対象とし、販売場数及び記載された営業時間を集計したものの。

○ リターナブルびん回収割合

(小売業者の販売状況 (4)その他 1-4-2リターナブルびん回収割合)

区分	全国合計			
	販売場数	内リターナブルびん販売有	内回収有	回収割合
	場	場	場	%
①一般酒販店	31,055	26,125	25,434	97.4
②コンビニエンスストア	50,310	9,571	7,307	76.3
③スーパーマーケット	19,629	14,406	13,162	91.4
④百貨店	368	127	52	40.9
⑤量販店(ディスカウントストア等)	3,022	2,401	2,346	97.7
⑥業務用卸主体店	2,257	1,375	1,321	96.1
⑦ホームセンター・ドラッグストア	14,437	6,520	5,157	79.1
⑧その他(農協、生協など)	18,540	5,551	3,933	70.9
合計	139,618	66,076	58,712	88.9

「二十歳未満の者の飲酒防止に関する表示基準」の実施状況等報告書のリターナブルびん関係の項目に記載がある販売場を対象とし、「リターナブルびんを使った酒類を販売している」を「はい」とした販売場に対する「リターナブルびんの回収を行っている」を「はい」とした販売場の割合を算出したものの。

○ 酒類自動販売機の設置状況

(小売業者の販売状況 (4)その他 1-4-3酒類自動販売機の設置状況)

区分	全国合計		
	自動販売機設置場数	総設置台数	1場当たり設置台数
	場	台	台
①一般酒販店	9,532	11,146	1.17
②コンビニエンスストア	253	293	1.16
③スーパーマーケット	164	184	1.12
④百貨店	0	0	-
⑤量販店(ディスカウントストア等)	54	63	1.17
⑥業務用卸主体店	100	116	1.16
⑦ホームセンター・ドラッグストア	5	6	1.20
⑧その他(農協、生協など)	245	286	1.17
合計	10,353	12,094	1.17

「二十歳未満の者の飲酒防止に関する表示基準」の実施状況等報告書において酒類の自動販売機を設置している旨報告した販売場を対象とし、設置販売場数と設置台数を集計したものの。

なお、自動販売機の種類(改良型又は改良型以外)及び自動販売機の設置位置(店内又は店外)は問わない。

2. 小売業者の経営状況

○ 総売上高規模別事業者数

総売上高1億円超5億円以下の事業者が最も多く(37.6%)、欠損割合は最も低い(17.9%)。総売上高5,000万円超1億円位以下の欠損割合が最も高い(38.0%)。

(小売業者の経営状況 (1) 経営状況 2-1-4総売上高規模別事業者数、2-1-5同欠損事業者数)

区分	全体		うち欠損事業者数		
	事業者数	構成比	事業者数	構成比	全体に占める割合
300万円以下	2,438	6.9	768	8.7	31.5
300万円超 1,000万円以下	4,633	13.0	1,160	13.2	25.0
1,000万円超 2,000万円以下	3,391	9.5	982	11.1	29.0
2,000万円超 5,000万円以下	4,352	12.2	1,384	15.7	31.8
5,000万円超 1億円以下	2,715	7.6	1,032	11.7	38.0
1億円超 5億円以下	13,371	37.6	2,391	27.1	17.9
5億円超	4,676	13.1	1,103	12.5	23.6
合計	35,576	100.0	8,820	100.0	24.8

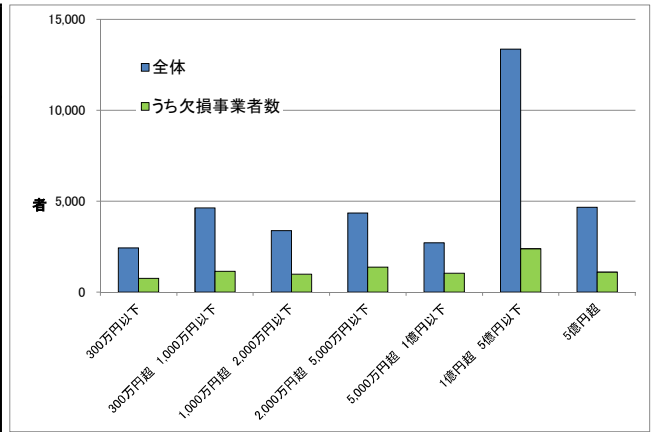

※ 構成比は小数点以下第2位を四捨五入しているため、内訳の計と合計が一致しない場合がある。

○ 酒類売上高規模別事業者数

酒類売上高300万円以下の事業者が最も多く(34.2%)、5,000万円超1億円以下の事業者の欠損割合が最も高い(35.8%)。

(小売業者の経営状況 (2) 酒類に関する経営状況 2-2-1 専業割合別事業者数、2-2-2 同欠損事業者数)

区分	全体		うち欠損事業者数		
	事業者数	構成比	事業者数	構成比	全体に占める割合
300万円以下	12,176	34.2	3,635	41.2	29.9
300万円超 1,000万円以下	9,838	27.7	2,117	24.0	21.5
1,000万円超 5,000万円以下	10,621	29.9	2,136	24.2	20.1
5,000万円超 1億円以下	1,272	3.6	455	5.2	35.8
1億円超	1,669	4.7	477	5.4	28.6
合計	35,576	100.0	8,820	100.0	24.8

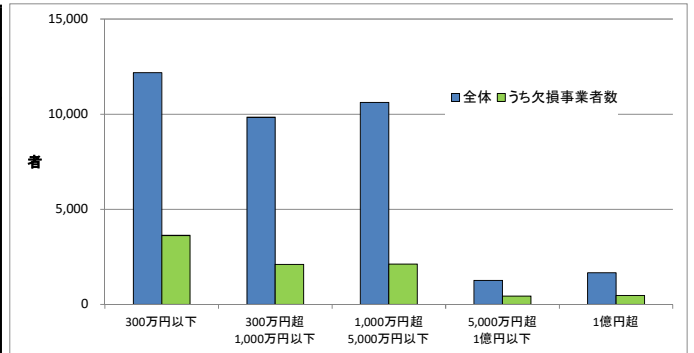

※ 構成比は小数点以下第2位を四捨五入しているため、内訳の計と合計が一致しない場合がある。

○ 専業割合別事業者数

専業割合が10%未満の事業者が最も多く(58.9%)、専業割合が低い事業者ほど欠損割合が低い傾向にある。

(小売業者の経営状況 (2) 酒類に関する経営状況 2-2-3 専業割合別事業者数、2-2-4 同欠損事業者数)

区分	全体		うち欠損事業者数		
	事業者数	構成比	事業者数	構成比	全体に占める割合
10%未満	20,969	58.9	4,246	48.1	20.2
10%以上 20%未満	2,389	6.7	671	7.6	28.1
20%以上 50%未満	4,061	11.4	1,207	13.7	29.7
50%以上 70%未満	2,279	6.4	684	7.8	30.0
70%以上 90%未満	2,977	8.4	996	11.3	33.5
90%以上	2,901	8.2	1,016	11.5	35.0
合計	35,576	100.0	8,820	100.0	24.8

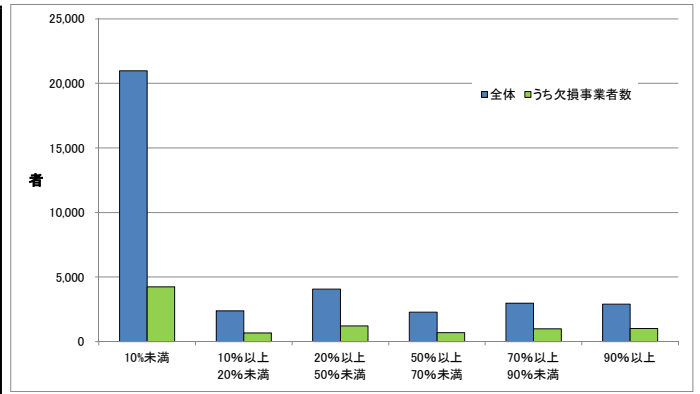

※ 「二十歳未満の者の飲酒防止に関する表示基準」の実施状況等報告書に記載された「総売上高」に占める「内酒類小売による売上高」の割合を「専業割合」として算出している。

※ 構成比は小数点以下第2位を四捨五入しているため、内訳の計と合計が一致しない場合がある。

○ 1者当たりの業態別損益等

1者当たりの酒類小売による売上高はホームセンター・ドラッグストアが多い。

(小売業者の経営状況 (2)酒類に関する経営状況 2-2-5業態別損益)

業態	提出 事業者数	総売上高		売上総利益		営業利益	税引前 純利益	酒類に係る 受取りペー
		千円	内 酒類小売に よる売上高	千円	内 酒類小売に よる売上総利益			
①一般酒販店	14,716	108,488	34,533	33,786	6,002	938	2,413	151
②コンビニエンスストア	12,480	790,200	23,274	339,380	6,226	44,589	37,938	156
③スーパーマーケット	1,347	13,988,586	663,723	3,467,960	112,643	349,098	304,857	12,020
④百貨店	49	67,733,425	616,280	15,168,655	175,309	-547,010	-1,113,068	9,350
⑤量販店(ディスカウントストア等)	341	6,780,750	1,036,739	1,515,652	138,981	155,471	143,885	17,154
⑥業務用卸主体店	946	2,371,407	285,301	543,414	46,615	-4,426	-4,741	5,611
⑦ホームセンター・ドラッグストア	156	55,269,576	2,363,663	16,437,617	339,102	2,523,059	2,433,918	36,802
⑧その他(農協、生協など)	5,541	2,870,856	28,811	844,371	6,236	101,270	168,306	757
全体	35,576	1,762,560	80,804	517,795	14,203	56,703	62,456	1,178

# 酒類小売業者の概況

## (令和2年度分)

令和4年6月

国税庁課税部酒税課

# 目 次

## 1. 小売業者の販売状況

- (1) 事業者数
  - 1-1-1 業態別事業者数
  - 1-1-2 組織別事業者数
  - 1-1-3 保有免許場数別事業者数
- (2) 販売場数
  - 1-2-1 業態別販売場数
  - 1-2-2 小売数量規模別販売場数
  - 1-2-3 酒類売場面積別販売場数
  - 1-2-4 酒類売場面積割合別販売場数
- (3) 小売数量
  - 1-3-1 業態別小売数量
  - 1-3-2 品目別小売数量
  - 1-3-3 小売数量規模別小売数量計
- (4) その他
  - 1-4-1 営業時間
  - 1-4-2 リターナブルびん回収割合
  - 1-4-3 酒類自動販売機の設置状況
  - 1-4-4 中小企業割合

## 2. 小売業者の経営状況

- (1) 経営状況
  - 2-1-1 業態別事業者数
  - 2-1-2 組織別事業者数
  - 2-1-3 保有免許場数別事業者数
  - 2-1-4 総売上高規模別事業者数
  - 2-1-5 総売上高規模別欠損事業者数
- (2) 酒類に関する経営状況
  - 2-2-1 酒類売上高規模別事業者数
  - 2-2-2 酒類売上高規模別欠損事業者数
  - 2-2-3 専業割合別事業者数
  - 2-2-4 専業割合別欠損事業者数
  - 2-2-5 業態別損益
  - 2-2-6 酒類小売による営業利益（1者平均）

## 1. 小売業者の販売状況



1. 小売業者の販売状況

(1)事業者数

1-1-1 業態別事業者数

業態	札幌国税局		仙台国税局		関東信越国税局		東京国税局		金沢国税局		名古屋国税局		大阪国税局	
	事業者数	構成比	事業者数	構成比	事業者数	構成比	事業者数	構成比	事業者数	構成比	事業者数	構成比	事業者数	構成比
①一般酒販店	1,226	33.1	3,785	47.4	5,042	42.0	4,508	30.3	1,048	43.7	2,949	36.0	5,740	47.8
②コンビニエンスストア	1,517	41.0	2,544	31.9	4,632	38.6	6,977	46.9	728	30.4	3,551	43.4	3,960	33.0
③スーパーマーケット	166	4.5	282	3.5	357	3.0	423	2.8	90	3.8	274	3.3	343	2.9
④百貨店	4	0.1	9	0.1	16	0.1	16	0.1	2	0.1	8	0.1	10	0.1
⑤量販店(ディスカウントストア等)	42	1.1	50	0.6	56	0.5	75	0.5	18	0.8	59	0.7	100	0.8
⑥業務用卸主体店	96	2.6	141	1.8	233	1.9	447	3.0	61	2.5	215	2.6	327	2.7
⑦ホームセンター・ドラッグストア	19	0.5	27	0.3	50	0.4	40	0.3	11	0.5	22	0.3	29	0.2
⑧その他	630	17.0	1,147	14.4	1,611	13.4	2,384	16.0	439	18.3	1,108	13.5	1,507	12.5
合計	3,700	100.0	7,985	100.0	11,997	100.0	14,870	100.0	2,397	100.0	8,186	100.0	12,016	100.0

業態	広島国税局		高松国税局		福岡国税局		熊本国税局		沖縄国税事務所		全国合計	
	事業者数	構成比	事業者数	構成比	事業者数	構成比	事業者数	構成比	事業者数	構成比	事業者数	構成比
①一般酒販店	2,454	45.4	1,518	48.9	1,860	39.4	2,443	47.1	51	4.7	32,624	40.4
②コンビニエンスストア	1,691	31.3	867	27.9	1,848	39.2	1,582	30.5	364	33.2	30,261	37.5
③スーパーマーケット	259	4.8	140	4.5	193	4.1	227	4.4	12	1.1	2,766	3.4
④百貨店	10	0.2	4	0.1	6	0.1	7	0.1	1	0.1	93	0.1
⑤量販店(ディスカウントストア等)	66	1.2	34	1.1	60	1.3	51	1.0	2	0.2	613	0.8
⑥業務用卸主体店	89	1.6	62	2.0	105	2.2	65	1.3	20	1.8	1,861	2.3
⑦ホームセンター・ドラッグストア	17	0.3	13	0.4	15	0.3	24	0.5	6	0.5	273	0.3
⑧その他	814	15.1	468	15.1	629	13.3	786	15.2	640	58.4	12,163	15.1
合計	5,400	100.0	3,106	100.0	4,716	100.0	5,185	100.0	1,096	100.0	80,654	100.0

1-1-2 組織別事業者数(1)

業態	区分	札幌国税局						仙台国税局						関東信越国税局					
		個人		法人・その他		合計		個人		法人・その他		合計		個人		法人・その他		合計	
		事業者数	構成比	事業者数	構成比	事業者数	構成比	事業者数	構成比	事業者数	構成比	事業者数	構成比	事業者数	構成比	事業者数	構成比	事業者数	構成比
①一般酒販店		516	54.0	710	25.9	1,226	33.1	2,763	60.3	1,022	30.1	3,785	47.4	3,169	49.6	1,873	33.4	5,042	42.0
②コンビニエンスストア		347	36.3	1,170	42.6	1,517	41.0	1,596	34.8	948	27.9	2,544	31.9	2,868	44.9	1,764	31.5	4,632	38.6
③スーパーマーケット		12	1.3	154	5.6	166	4.5	48	1.0	234	6.9	282	3.5	71	1.1	286	5.1	357	3.0
④百貨店		0	-	4	0.1	4	0.1	0	-	9	0.3	9	0.1	0	-	16	0.3	16	0.1
⑤量販店(ディスカウントストア等)		2	0.2	40	1.5	42	1.1	7	0.2	43	1.3	50	0.6	7	0.1	49	0.9	56	0.5
⑥業務用卸主体店		2	0.2	94	3.4	96	2.6	12	0.3	129	3.8	141	1.8	20	0.3	213	3.8	233	1.9
⑦ホームセンター・ドラッグストア		1	0.1	18	0.7	19	0.5	0	-	27	0.8	27	0.3	1	0.0	49	0.9	50	0.4
⑧その他		76	7.9	554	20.2	630	17.0	159	3.5	988	29.1	1,147	14.4	257	4.0	1,354	24.2	1,611	13.4
合計		956	100.0	2,744	100.0	3,700	100.0	4,585	100.0	3,400	100.0	7,985	100.0	6,393	100.0	5,604	100.0	11,997	100.0

業態	区分	東京国税局						金沢国税局						名古屋国税局					
		個人		法人・その他		合計		個人		法人・その他		合計		個人		法人・その他		合計	
		事業者数	構成比	事業者数	構成比	事業者数	構成比	事業者数	構成比	事業者数	構成比	事業者数	構成比	事業者数	構成比	事業者数	構成比	事業者数	構成比
①一般酒販店		1,997	33.6	2,511	28.1	4,508	30.3	832	56.6	216	23.3	1,048	43.7	2,076	43.3	873	25.7	2,949	36.0
②コンビニエンスストア		3,554	59.8	3,423	38.4	6,977	46.9	541	36.8	187	20.2	728	30.4	2,458	51.3	1,093	32.2	3,551	43.4
③スーパーマーケット		36	0.6	387	4.3	423	2.8	13	0.9	77	8.3	90	3.8	44	0.9	230	6.8	274	3.3
④百貨店		0	-	16	0.2	16	0.1	0	-	2	0.2	2	0.1	0	-	8	0.2	8	0.1
⑤量販店(ディスカウントストア等)		7	0.1	68	0.8	75	0.5	1	0.1	17	1.8	18	0.8	13	0.3	46	1.4	59	0.7
⑥業務用卸主体店		25	0.4	422	4.7	447	3.0	15	1.0	46	5.0	61	2.5	23	0.5	192	5.7	215	2.6
⑦ホームセンター・ドラッグストア		0	-	40	0.4	40	0.3	0	-	11	1.2	11	0.5	1	0.0	21	0.6	22	0.3
⑧その他		329	5.5	2,055	23.0	2,384	16.0	69	4.7	370	40.0	439	18.3	180	3.8	928	27.4	1,108	13.5
合計		5,948	100.0	8,922	100.0	14,870	100.0	1,471	100.0	926	100.0	2,397	100.0	4,795	100.0	3,391	100.0	8,186	100.0

業態	区分	大阪国税局						広島国税局						高松国税局					
		個人		法人・その他		合計		個人		法人・その他		合計		個人		法人・その他		合計	
		事業者数	構成比	事業者数	構成比	事業者数	構成比	事業者数	構成比	事業者数	構成比	事業者数	構成比	事業者数	構成比	事業者数	構成比	事業者数	構成比
①一般酒販店		4,439	59.5	1,301	28.6	5,740	47.8	1,765	60.6	689	27.7	2,454	45.4	1,171	63.4	347	27.6	1,518	48.9
②コンビニエンスストア		2,592	34.7	1,368	30.1	3,960	33.0	945	32.5	746	30.0	1,691	31.3	561	30.4	306	24.3	867	27.9
③スーパーマーケット		39	0.5	304	6.7	343	2.9	52	1.8	207	8.3	259	4.8	27	1.5	113	9.0	140	4.5
④百貨店		0	-	10	0.2	10	0.1	0	-	10	0.4	10	0.2	0	-	4	0.3	4	0.1
⑤量販店(ディスカウントストア等)		17	0.2	83	1.8	100	0.8	10	0.3	56	2.3	66	1.2	12	0.6	22	1.7	34	1.1
⑥業務用卸主体店		52	0.7	275	6.0	327	2.7	5	0.2	84	3.4	89	1.6	4	0.2	58	4.6	62	2.0
⑦ホームセンター・ドラッグストア		4	0.1	25	0.5	29	0.2	0	-	17	0.7	17	0.3	1	0.1	12	1.0	13	0.4
⑧その他		322	4.3	1,185	26.0	1,507	12.5	135	4.6	679	27.3	814	15.1	72	3.9	396	31.5	468	15.1
合計		7,465	100.0	4,551	100.0	12,016	100.0	2,912	100.0	2,488	100.0	5,400	100.0	1,848	100.0	1,258	100.0	3,106	100.0

1-1-2 組織別事業者数(2)

業態	区分	福岡国税局						熊本国税局						沖縄国税事務所					
		個人		法人・その他		合計		個人		法人・その他		合計		個人		法人・その他		合計	
		事業者数	構成比	事業者数	構成比	事業者数	構成比	事業者数	構成比	事業者数	構成比	事業者数	構成比	事業者数	構成比	事業者数	構成比	事業者数	構成比
①一般酒販店		1,476	53.5	384	19.6	1,860	39.4	1,737	61.4	706	30.0	2,443	47.1	30	4.5	21	4.9	51	4.7
②コンビニエンスストア		1,095	39.7	753	38.5	1,848	39.2	923	32.6	659	28.0	1,582	30.5	241	36.1	123	28.7	364	33.2
③スーパーマーケット		37	1.3	156	8.0	193	4.1	39	1.4	188	8.0	227	4.4	2	0.3	10	2.3	12	1.1
④百貨店		0	-	6	0.3	6	0.1	0	-	7	0.3	7	0.1	0	-	1	0.2	1	0.1
⑤量販店(ディスカウントストア等)		13	0.5	47	2.4	60	1.3	5	0.2	46	2.0	51	1.0	0	-	2	0.5	2	0.2
⑥業務用卸主体店		17	0.6	88	4.5	105	2.2	11	0.4	54	2.3	65	1.3	6	0.9	14	3.3	20	1.8
⑦ホームセンター・ドラッグストア		0	-	15	0.8	15	0.3	2	0.1	22	0.9	24	0.5	1	0.1	5	1.2	6	0.5
⑧その他		120	4.4	509	26.0	629	13.3	113	4.0	673	28.6	786	15.2	387	58.0	253	59.0	640	58.4
合計		2,758	100.0	1,958	100.0	4,716	100.0	2,830	100.0	2,355	100.0	5,185	100.0	667	100.0	429	100.0	1,096	100.0

業態	区分	全国合計					
		個人		法人・その他		合計	
		事業者数	構成比	事業者数	構成比	事業者数	構成比
①一般酒販店		21,971	51.5	10,653	28.0	32,624	40.4
②コンビニエンスストア		17,721	41.6	12,540	33.0	30,261	37.5
③スーパーマーケット		420	1.0	2,346	6.2	2,766	3.4
④百貨店		0	-	93	0.2	93	0.1
⑤量販店(ディスカウントストア等)		94	0.2	519	1.4	613	0.8
⑥業務用卸主体店		192	0.5	1,669	4.4	1,861	2.3
⑦ホームセンター・ドラッグストア		11	0.0	262	0.7	273	0.3
⑧その他		2,219	5.2	9,944	26.2	12,163	15.1
合計		42,628	100.0	38,026	100.0	80,654	100.0

## 1-1-3 保有免許場数別事業者数(1)

(札幌国税局)

業態	区分		合計		1店舗		2店舗		3店舗		4店舗		5店舗		6～10店舗		11～15店舗		16～20店舗		21店舗以上	
	事業者数	構成比	事業者数	構成比	事業者数	構成比	事業者数	構成比	事業者数	構成比	事業者数	構成比	事業者数	構成比	事業者数	構成比	事業者数	構成比	事業者数	構成比	事業者数	構成比
①一般酒販店	1,226	33.1	1,176	39.2	34	8.8	8	7.5	3	6.1	1	2.5	4	7.4	0	-	0	-	0	-	0	-
②コンビニエンスストア	1,517	41.0	1,100	36.7	225	58.1	63	59.4	38	77.6	29	72.5	24	44.4	11	73.3	13	72.2	14	43.8		
③スーパーマーケット	166	4.5	113	3.8	22	5.7	6	5.7	1	2.0	5	12.5	5	9.3	2	13.3	3	16.7	9	28.1		
④百貨店	4	0.1	3	0.1	0	-	0	-	0	-	0	-	0	-	1	6.7	0	-	0	-		
⑤量販店(ディスカウントストア等)	42	1.1	33	1.1	6	1.6	1	0.9	0	-	0	-	1	1.9	0	-	0	-	1	3.1		
⑥業務用卸主体店	96	2.6	73	2.4	17	4.4	2	1.9	0	-	1	2.5	3	5.6	0	-	0	-	0	-		
⑦ホームセンター・ドラッグストア	19	0.5	9	0.3	1	0.3	2	1.9	1	2.0	0	-	1	1.9	0	-	1	5.6	4	12.5		
⑧その他	630	17.0	492	16.4	82	21.2	24	22.6	6	12.2	4	10.0	16	29.6	1	6.7	1	5.6	4	12.5		
合計	3,700	100.0	2,999	100.0	387	100.0	106	100.0	49	100.0	40	100.0	54	100.0	15	100.0	18	100.0	32	100.0		

(仙台国税局)

業態	区分		合計		1店舗		2店舗		3店舗		4店舗		5店舗		6～10店舗		11～15店舗		16～20店舗		21店舗以上	
	事業者数	構成比	事業者数	構成比	事業者数	構成比	事業者数	構成比	事業者数	構成比	事業者数	構成比	事業者数	構成比	事業者数	構成比	事業者数	構成比	事業者数	構成比	事業者数	構成比
①一般酒販店	3,785	47.4	3,704	55.3	66	9.2	11	4.2	1	1.0	0	-	1	1.3	0	-	0	-	2	5.7		
②コンビニエンスストア	2,544	31.9	1,724	25.7	489	67.9	175	67.3	70	66.7	41	68.3	35	43.8	7	31.8	1	14.3	2	5.7		
③スーパーマーケット	282	3.5	188	2.8	18	2.5	10	3.8	12	11.4	6	10.0	18	22.5	9	40.9	4	57.1	17	48.6		
④百貨店	9	0.1	2	0.0	3	0.4	1	0.4	1	1.0	0	-	1	1.3	1	4.5	0	-	0	-		
⑤量販店(ディスカウントストア等)	50	0.6	28	0.4	8	1.1	6	2.3	1	1.0	2	3.3	2	2.5	2	9.1	0	-	1	2.9		
⑥業務用卸主体店	141	1.8	108	1.6	17	2.4	8	3.1	2	1.9	3	5.0	0	-	1	4.5	0	-	2	5.7		
⑦ホームセンター・ドラッグストア	27	0.3	9	0.1	1	0.1	1	0.4	2	1.9	1	1.7	2	2.5	2	9.1	1	14.3	8	22.9		
⑧その他	1,147	14.4	933	13.9	118	16.4	48	18.5	16	15.2	7	11.7	21	26.3	0	-	1	14.3	3	8.6		
合計	7,985	100.0	6,696	100.0	720	100.0	260	100.0	105	100.0	60	100.0	80	100.0	22	100.0	7	100.0	35	100.0		

(関東信越国税局)

業態	区分		合計		1店舗		2店舗		3店舗		4店舗		5店舗		6～10店舗		11～15店舗		16～20店舗		21店舗以上	
	事業者数	構成比	事業者数	構成比	事業者数	構成比	事業者数	構成比	事業者数	構成比	事業者数	構成比	事業者数	構成比	事業者数	構成比	事業者数	構成比	事業者数	構成比	事業者数	構成比
①一般酒販店	5,042	42.0	4,930	50.1	92	7.2	9	2.5	3	1.8	3	2.8	4	2.9	1	2.2	0	-	0	-		
②コンビニエンスストア	4,632	38.6	3,131	31.8	957	74.6	266	73.7	110	65.5	67	62.6	74	54.4	19	41.3	4	26.7	4	8.9		
③スーパーマーケット	357	3.0	241	2.4	25	2.0	14	3.9	13	7.7	13	12.1	15	11.0	8	17.4	5	33.3	23	51.1		
④百貨店	16	0.1	6	0.1	3	0.2	2	0.6	3	1.8	0	-	0	-	2	4.3	0	-	0	-		
⑤量販店(ディスカウントストア等)	56	0.5	31	0.3	8	0.6	5	1.4	2	1.2	1	0.9	5	3.7	2	4.3	0	-	2	4.4		
⑥業務用卸主体店	233	1.9	195	2.0	24	1.9	4	1.1	5	3.0	2	1.9	2	1.5	1	2.2	0	-	0	-		
⑦ホームセンター・ドラッグストア	50	0.4	18	0.2	9	0.7	1	0.3	1	0.6	1	0.9	0	-	3	6.5	4	26.7	13	28.9		
⑧その他	1,611	13.4	1,285	13.1	164	12.8	60	16.6	31	18.5	20	18.7	36	26.5	10	21.7	2	13.3	3	6.7		
合計	11,997	100.0	9,837	100.0	1,282	100.0	361	100.0	168	100.0	107	100.0	136	100.0	46	100.0	15	100.0	45	100.0		

## 1-1-3 保有免許場数別事業者数(2)

(東京国税局)

業態	合計		1店舗		2店舗		3店舗		4店舗		5店舗		6～10店舗		11～15店舗		16～20店舗		21店舗以上	
	事業者数	構成比	事業者数	構成比	事業者数	構成比	事業者数	構成比	事業者数	構成比	事業者数	構成比	事業者数	構成比	事業者数	構成比	事業者数	構成比	事業者数	構成比
①一般酒販店	4,508	30.3	4,309	38.3	152	7.7	13	2.0	8	2.9	8	4.5	7	2.6	4	3.9	4	9.5	3	2.1
②コンビニエンスストア	6,977	46.9	4,471	39.7	1,448	73.3	473	74.4	204	73.1	119	67.2	156	58.0	57	55.9	17	40.5	32	22.7
③スーパーマーケット	423	2.8	243	2.2	37	1.9	20	3.1	10	3.6	7	4.0	29	10.8	18	17.6	9	21.4	50	35.5
④百貨店	16	0.1	6	0.1	2	0.1	2	0.3	0	-	1	0.6	1	0.4	1	1.0	0	-	3	2.1
⑤量販店(ディスカウントストア等)	75	0.5	47	0.4	6	0.3	5	0.8	3	1.1	1	0.6	6	2.2	0	-	1	2.4	6	4.3
⑥業務用卸主体店	447	3.0	366	3.3	45	2.3	16	2.5	4	1.4	3	1.7	7	2.6	2	2.0	1	2.4	3	2.1
⑦ホームセンター・ドラッグストア	40	0.3	12	0.1	3	0.2	3	0.5	0	-	2	1.1	4	1.5	1	1.0	0	-	15	10.6
⑧その他	2,384	16.0	1,795	16.0	282	14.3	104	16.4	50	17.9	36	20.3	59	21.9	19	18.6	10	23.8	29	20.6
合計	14,870	100.0	11,249	100.0	1,975	100.0	636	100.0	279	100.0	177	100.0	269	100.0	102	100.0	42	100.0	141	100.0

(金沢国税局)

業態	合計		1店舗		2店舗		3店舗		4店舗		5店舗		6～10店舗		11～15店舗		16～20店舗		21店舗以上	
	事業者数	構成比	事業者数	構成比	事業者数	構成比	事業者数	構成比	事業者数	構成比	事業者数	構成比	事業者数	構成比	事業者数	構成比	事業者数	構成比	事業者数	構成比
①一般酒販店	1,048	43.7	1,017	52.7	20	8.1	8	9.8	1	2.9	0	-	2	4.2	0	-	0	-	0	-
②コンビニエンスストア	728	30.4	453	23.5	170	68.5	46	56.1	19	55.9	15	53.6	19	39.6	5	35.7	1	50.0	0	-
③スーパーマーケット	90	3.8	41	2.1	15	6.0	10	12.2	5	14.7	4	14.3	7	14.6	4	28.6	1	50.0	3	27.3
④百貨店	2	0.1	0	-	1	0.4	0	-	0	-	0	-	1	2.1	0	-	0	-	0	-
⑤量販店(ディスカウントストア等)	18	0.8	11	0.6	3	1.2	0	-	0	-	1	3.6	1	2.1	1	7.1	0	-	1	9.1
⑥業務用卸主体店	61	2.5	55	2.8	3	1.2	1	1.2	1	2.9	1	3.6	0	-	0	-	0	-	0	-
⑦ホームセンター・ドラッグストア	11	0.5	4	0.2	0	-	0	-	0	-	2	7.1	3	6.3	0	-	0	-	2	18.2
⑧その他	439	18.3	349	18.1	36	14.5	17	20.7	8	23.5	5	17.9	15	31.3	4	28.6	0	-	5	45.5
合計	2,397	100.0	1,930	100.0	248	100.0	82	100.0	34	100.0	28	100.0	48	100.0	14	100.0	2	100.0	11	100.0

(名古屋国税局)

業態	合計		1店舗		2店舗		3店舗		4店舗		5店舗		6～10店舗		11～15店舗		16～20店舗		21店舗以上	
	事業者数	構成比	事業者数	構成比	事業者数	構成比	事業者数	構成比	事業者数	構成比	事業者数	構成比	事業者数	構成比	事業者数	構成比	事業者数	構成比	事業者数	構成比
①一般酒販店	2,949	36.0	2,875	46.4	62	5.7	4	1.0	2	1.3	5	4.3	0	-	0	-	0	-	1	2.2
②コンビニエンスストア	3,551	43.4	2,062	33.3	851	78.3	341	84.8	119	74.4	76	65.5	81	57.9	10	32.3	6	50.0	5	10.9
③スーパーマーケット	274	3.3	159	2.6	24	2.2	11	2.7	11	6.9	12	10.3	22	15.7	11	35.5	5	41.7	19	41.3
④百貨店	8	0.1	6	0.1	0	-	0	-	1	0.6	0	-	1	0.7	0	-	0	-	0	-
⑤量販店(ディスカウントストア等)	59	0.7	39	0.6	8	0.7	2	0.5	6	3.8	0	-	1	0.7	0	-	0	-	3	6.5
⑥業務用卸主体店	215	2.6	170	2.7	24	2.2	12	3.0	3	1.9	0	-	5	3.6	0	-	0	-	1	2.2
⑦ホームセンター・ドラッグストア	22	0.3	7	0.1	2	0.2	1	0.2	1	0.6	1	0.9	1	0.7	0	-	0	-	9	19.6
⑧その他	1,108	13.5	874	14.1	116	10.7	31	7.7	17	10.6	22	19.0	29	20.7	10	32.3	1	8.3	8	17.4
合計	8,186	100.0	6,192	100.0	1,087	100.0	402	100.0	160	100.0	116	100.0	140	100.0	31	100.0	12	100.0	46	100.0

## 1-1-3 保有免許場数別事業者数(3)

(大阪国税局)

業態	合計		1店舗		2店舗		3店舗		4店舗		5店舗		6～10店舗		11～15店舗		16～20店舗		21店舗以上	
	事業者数	構成比	事業者数	構成比	事業者数	構成比	事業者数	構成比	事業者数	構成比	事業者数	構成比	事業者数	構成比	事業者数	構成比	事業者数	構成比	事業者数	構成比
①一般酒販店	5,740	47.8	5,526	56.9	175	13.4	20	5.1	14	7.9	2	1.9	3	1.7	0	-	0	-	0	-
②コンビニエンスストア	3,960	33.0	2,506	25.8	842	64.5	288	73.8	106	59.6	67	65.0	98	54.4	31	50.0	10	50.0	12	17.4
③スーパーマーケット	343	2.9	176	1.8	43	3.3	16	4.1	16	9.0	9	8.7	34	18.9	13	21.0	3	15.0	33	47.8
④百貨店	10	0.1	4	0.0	0	-	0	-	1	0.6	0	-	2	1.1	0	-	1	5.0	2	2.9
⑤量販店(ディスカウントストア等)	100	0.8	67	0.7	17	1.3	9	2.3	1	0.6	0	-	2	1.1	1	1.6	1	5.0	2	2.9
⑥業務用卸主体店	327	2.7	255	2.6	41	3.1	10	2.6	2	1.1	4	3.9	7	3.9	1	1.6	1	5.0	6	8.7
⑦ホームセンター・ドラッグストア	29	0.2	12	0.1	1	0.1	1	0.3	2	1.1	0	-	3	1.7	2	3.2	0	-	8	11.6
⑧その他	1,507	12.5	1,163	12.0	186	14.3	46	11.8	36	20.2	21	20.4	31	17.2	14	22.6	4	20.0	6	8.7
合計	12,016	100.0	9,709	100.0	1,305	100.0	390	100.0	178	100.0	103	100.0	180	100.0	62	100.0	20	100.0	69	100.0

(広島国税局)

業態	合計		1店舗		2店舗		3店舗		4店舗		5店舗		6～10店舗		11～15店舗		16～20店舗		21店舗以上	
	事業者数	構成比	事業者数	構成比	事業者数	構成比	事業者数	構成比	事業者数	構成比	事業者数	構成比	事業者数	構成比	事業者数	構成比	事業者数	構成比	事業者数	構成比
①一般酒販店	2,454	45.4	2,391	53.8	49	9.1	6	3.5	4	6.0	1	2.2	3	4.8	0	-	0	-	0	-
②コンビニエンスストア	1,691	31.3	1,079	24.3	370	68.5	119	70.0	41	61.2	30	66.7	35	55.6	11	44.0	1	7.1	5	15.2
③スーパーマーケット	259	4.8	173	3.9	19	3.5	16	9.4	6	9.0	8	17.8	4	6.3	10	40.0	4	28.6	19	57.6
④百貨店	10	0.2	5	0.1	1	0.2	1	0.6	0	-	0	-	1	1.6	1	4.0	1	7.1	0	-
⑤量販店(ディスカウントストア等)	66	1.2	56	1.3	4	0.7	0	-	1	1.5	0	-	3	4.8	1	4.0	1	7.1	0	-
⑥業務用卸主体店	89	1.6	66	1.5	12	2.2	2	1.2	3	4.5	1	2.2	5	7.9	0	-	0	-	0	-
⑦ホームセンター・ドラッグストア	17	0.3	4	0.1	1	0.2	1	0.6	0	-	0	-	3	4.8	0	-	2	14.3	6	18.2
⑧その他	814	15.1	669	15.1	84	15.6	25	14.7	12	17.9	5	11.1	9	14.3	2	8.0	5	35.7	3	9.1
合計	5,400	100.0	4,443	100.0	540	100.0	170	100.0	67	100.0	45	100.0	63	100.0	25	100.0	14	100.0	33	100.0

(高松国税局)

業態	合計		1店舗		2店舗		3店舗		4店舗		5店舗		6～10店舗		11～15店舗		16～20店舗		21店舗以上	
	事業者数	構成比	事業者数	構成比	事業者数	構成比	事業者数	構成比	事業者数	構成比	事業者数	構成比	事業者数	構成比	事業者数	構成比	事業者数	構成比	事業者数	構成比
①一般酒販店	1,518	48.9	1,488	57.5	25	8.7	5	4.9	0	-	0	-	0	-	0	-	0	-	0	-
②コンビニエンスストア	867	27.9	564	21.8	180	62.7	57	55.9	21	63.6	13	61.9	22	59.5	5	35.7	2	28.6	3	17.6
③スーパーマーケット	140	4.5	89	3.4	18	6.3	8	7.8	2	6.1	2	9.5	6	16.2	5	35.7	5	71.4	5	29.4
④百貨店	4	0.1	0	-	1	0.3	0	-	2	6.1	0	-	1	2.7	0	-	0	-	0	-
⑤量販店(ディスカウントストア等)	34	1.1	26	1.0	4	1.4	2	2.0	0	-	0	-	0	-	2	14.3	0	-	0	-
⑥業務用卸主体店	62	2.0	50	1.9	8	2.8	3	2.9	1	3.0	0	-	0	-	0	-	0	-	0	-
⑦ホームセンター・ドラッグストア	13	0.4	6	0.2	0	-	1	1.0	1	3.0	0	-	1	2.7	0	-	0	-	4	23.5
⑧その他	468	15.1	365	14.1	51	17.8	26	25.5	6	18.2	6	28.6	7	18.9	2	14.3	0	-	5	29.4
合計	3,106	100.0	2,588	100.0	287	100.0	102	100.0	33	100.0	21	100.0	37	100.0	14	100.0	7	100.0	17	100.0

## 1-1-3 保有免許場数別事業者数(4)

(福岡国税局)

業態	合計		1店舗		2店舗		3店舗		4店舗		5店舗		6～10店舗		11～15店舗		16～20店舗		21店舗以上	
	事業者数	構成比	事業者数	構成比	事業者数	構成比	事業者数	構成比	事業者数	構成比	事業者数	構成比	事業者数	構成比	事業者数	構成比	事業者数	構成比	事業者数	構成比
①一般酒販店	1,860	39.4	1,819	48.0	33	5.9	3	1.9	2	3.3	1	3.3	1	1.6	0	-	1	8.3	0	-
②コンビニエンスストア	1,848	39.2	1,217	32.1	417	74.9	115	72.3	42	68.9	18	60.0	29	47.5	7	43.8	2	16.7	1	3.2
③スーパーマーケット	193	4.1	122	3.2	23	4.1	13	8.2	3	4.9	4	13.3	9	14.8	4	25.0	3	25.0	12	38.7
④百貨店	6	0.1	1	0.0	1	0.2	0	-	1	1.6	0	-	1	1.6	0	-	2	16.7	0	-
⑤量販店(ディスカウントストア等)	60	1.3	42	1.1	7	1.3	0	-	1	1.6	2	6.7	2	3.3	0	-	1	8.3	5	16.1
⑥業務用卸主体店	105	2.2	81	2.1	13	2.3	6	3.8	2	3.3	1	3.3	0	-	0	-	1	8.3	1	3.2
⑦ホームセンター・ドラッグストア	15	0.3	3	0.1	2	0.4	0	-	0	-	0	-	0	-	1	6.3	1	8.3	8	25.8
⑧その他	629	13.3	504	13.3	61	11.0	22	13.8	10	16.4	4	13.3	19	31.1	4	25.0	1	8.3	4	12.9
合計	4,716	100.0	3,789	100.0	557	100.0	159	100.0	61	100.0	30	100.0	61	100.0	16	100.0	12	100.0	31	100.0

(熊本国税局)

業態	合計		1店舗		2店舗		3店舗		4店舗		5店舗		6～10店舗		11～15店舗		16～20店舗		21店舗以上	
	事業者数	構成比	事業者数	構成比	事業者数	構成比	事業者数	構成比	事業者数	構成比	事業者数	構成比	事業者数	構成比	事業者数	構成比	事業者数	構成比	事業者数	構成比
①一般酒販店	2,443	47.1	2,390	54.7	39	8.1	7	5.0	4	6.8	1	4.0	1	1.7	1	5.9	0	-	0	-
②コンビニエンスストア	1,582	30.5	1,117	25.6	310	64.2	80	57.1	28	47.5	10	40.0	26	44.8	4	23.5	5	41.7	2	10.0
③スーパーマーケット	227	4.4	139	3.2	31	6.4	8	5.7	11	18.6	6	24.0	13	22.4	5	29.4	5	41.7	9	45.0
④百貨店	7	0.1	3	0.1	0	-	1	0.7	0	-	0	-	2	3.4	1	5.9	0	-	0	-
⑤量販店(ディスカウントストア等)	51	1.0	36	0.8	6	1.2	6	4.3	0	-	0	-	0	-	0	-	1	8.3	2	10.0
⑥業務用卸主体店	65	1.3	53	1.2	5	1.0	2	1.4	3	5.1	0	-	1	1.7	0	-	0	-	1	5.0
⑦ホームセンター・ドラッグストア	24	0.5	14	0.3	1	0.2	2	1.4	1	1.7	1	4.0	1	1.7	0	-	0	-	4	20.0
⑧その他	786	15.2	619	14.2	91	18.8	34	24.3	12	20.3	7	28.0	14	24.1	6	35.3	1	8.3	2	10.0
合計	5,185	100.0	4,371	100.0	483	100.0	140	100.0	59	100.0	25	100.0	58	100.0	17	100.0	12	100.0	20	100.0

(沖縄国税事務所)

業態	合計		1店舗		2店舗		3店舗		4店舗		5店舗		6～10店舗		11～15店舗		16～20店舗		21店舗以上	
	事業者数	構成比	事業者数	構成比	事業者数	構成比	事業者数	構成比	事業者数	構成比	事業者数	構成比	事業者数	構成比	事業者数	構成比	事業者数	構成比	事業者数	構成比
①一般酒販店	51	4.7	39	4.8	5	3.3	3	5.4	1	3.6	2	14.3	1	5.6	0	-	0	-	0	-
②コンビニエンスストア	364	33.2	188	23.0	102	67.1	41	73.2	17	60.7	10	71.4	4	22.2	1	33.3	0	-	1	25.0
③スーパーマーケット	12	1.1	2	0.2	2	1.3	0	-	1	3.6	0	-	2	11.1	1	33.3	1	33.3	3	75.0
④百貨店	1	0.1	1	0.1	0	-	0	-	0	-	0	-	0	-	0	-	0	-	0	-
⑤量販店(ディスカウントストア等)	2	0.2	1	0.1	0	-	0	-	1	3.6	0	-	0	-	0	-	0	-	0	-
⑥業務用卸主体店	20	1.8	19	2.3	1	0.7	0	-	0	-	0	-	0	-	0	-	0	-	0	-
⑦ホームセンター・ドラッグストア	6	0.5	2	0.2	1	0.7	1	1.8	0	-	0	-	1	5.6	1	33.3	0	-	0	-
⑧その他	640	58.4	566	69.2	41	27.0	11	19.6	8	28.6	2	14.3	10	55.6	0	-	2	66.7	0	-
合計	1,096	100.0	818	100.0	152	100.0	56	100.0	28	100.0	14	100.0	18	100.0	3	100.0	3	100.0	4	100.0

## 1-1-3 保有免許場数別事業者数(5)

(全国合計)

業態	合計		1店舗		2店舗		3店舗		4店舗		5店舗		6～10店舗		11～15店舗		16～20店舗		21店舗以上	
	事業者数	構成比	事業者数	構成比	事業者数	構成比	事業者数	構成比	事業者数	構成比	事業者数	構成比	事業者数	構成比	事業者数	構成比	事業者数	構成比	事業者数	構成比
①一般酒販店	32,624	40.4	31,664	49.0	752	8.3	97	3.4	43	3.5	24	3.1	27	2.4	6	1.6	5	3.0	6	1.2
②コンビニエンスストア	30,261	37.5	19,612	30.3	6,361	70.5	2,064	72.1	815	66.7	495	64.6	603	52.7	168	45.8	62	37.8	81	16.7
③スーパーマーケット	2,766	3.4	1,686	2.6	277	3.1	132	4.6	91	7.5	76	9.9	164	14.3	90	24.5	48	29.3	202	41.7
④百貨店	93	0.1	37	0.1	12	0.1	7	0.2	9	0.7	1	0.1	11	1.0	7	1.9	4	2.4	5	1.0
⑤量販店(ディスカウントストア等)	613	0.8	417	0.6	77	0.9	36	1.3	16	1.3	7	0.9	23	2.0	9	2.5	5	3.0	23	4.8
⑥業務用卸主体店	1,861	2.3	1,491	2.3	210	2.3	66	2.3	26	2.1	16	2.1	30	2.6	5	1.4	3	1.8	14	2.9
⑦ホームセンター・ドラッグストア	273	0.3	100	0.2	22	0.2	14	0.5	9	0.7	8	1.0	20	1.7	10	2.7	9	5.5	81	16.7
⑧その他	12,163	15.1	9,614	14.9	1,312	14.5	448	15.6	212	17.4	139	18.1	266	23.3	72	19.6	28	17.1	72	14.9
合計	80,654	100.0	64,621	100.0	9,023	100.0	2,864	100.0	1,221	100.0	766	100.0	1,144	100.0	367	100.0	164	100.0	484	100.0



## (2) 販売場数

## 1-2-1 業態別販売場数

業態	札幌国税局		仙台国税局		関東信越国税局		東京国税局		金沢国税局		名古屋国税局		大阪国税局	
	販売場数	構成比	販売場数	構成比	販売場数	構成比	販売場数	構成比	販売場数	構成比	販売場数	構成比	販売場数	構成比
	場	%	場	%	場	%	場	%	場	%	場	%	場	%
①一般酒販店	1,307	18.0	3,975	29.3	5,267	24.0	5,005	15.8	1,088	24.3	3,062	17.9	6,108	26.9
②コンビニエンスストア	2,966	40.8	4,169	30.7	7,636	34.9	13,640	43.0	1,300	29.1	6,683	39.1	7,694	33.8
③スーパーマーケット	910	12.5	1,503	11.1	2,688	12.3	4,905	15.4	465	10.4	2,139	12.5	3,205	14.1
④百貨店	13	0.2	35	0.3	64	0.3	89	0.3	8	0.2	27	0.2	64	0.3
⑤量販店(ディスカウントストア等)	107	1.5	207	1.5	419	1.9	575	1.8	82	1.8	352	2.1	426	1.9
⑥業務用卸主体店	168	2.3	285	2.1	370	1.7	589	1.9	98	2.2	337	2.0	463	2.0
⑦ホームセンター・ドラッグストア	678	9.3	1,556	11.5	2,671	12.2	2,792	8.8	636	14.2	2,325	13.6	1,961	8.6
⑧その他	1,127	15.5	1,854	13.6	2,791	12.7	4,162	13.1	794	17.8	2,170	12.7	2,812	12.4
合計	7,276	100.0	13,584	100.0	21,906	100.0	31,757	100.0	4,471	100.0	17,095	100.0	22,733	100.0

業態	広島国税局		高松国税局		福岡国税局		熊本国税局		沖縄国税事務所		全国合計	
	販売場数	構成比	販売場数	構成比	販売場数	構成比	販売場数	構成比	販売場数	構成比	販売場数	構成比
	場	%	場	%	場	%	場	%	場	%	場	%
①一般酒販店	2,576	26.4	1,561	28.4	1,940	22.5	2,536	29.4	69	3.5	34,494	22.5
②コンビニエンスストア	2,978	30.5	1,550	28.2	3,058	35.5	2,482	28.8	652	33.2	54,808	35.8
③スーパーマーケット	1,458	14.9	745	13.6	1,133	13.2	1,062	12.3	243	12.4	20,456	13.3
④百貨店	44	0.5	9	0.2	28	0.3	19	0.2	1	0.1	401	0.3
⑤量販店(ディスカウントストア等)	236	2.4	141	2.6	332	3.9	271	3.1	25	1.3	3,173	2.1
⑥業務用卸主体店	159	1.6	95	1.7	216	2.5	153	1.8	36	1.8	2,969	1.9
⑦ホームセンター・ドラッグストア	955	9.8	562	10.2	730	8.5	758	8.8	67	3.4	15,691	10.2
⑧その他	1,365	14.0	824	15.0	1,172	13.6	1,348	15.6	869	44.3	21,288	13.9
合計	9,771	100.0	5,487	100.0	8,609	100.0	8,629	100.0	1,962	100.0	153,280	100.0

## 1-2-2 小売数量規模別販売場数(1)

(札幌国税局)

業態 小売数量規模	①一般酒販店		②コンビニエンスストア		③スーパーマーケット		④百貨店		⑤量販店 (ディスカウントストア等)		⑥業務用卸主体店		⑦ホームセンター ・ドラッグストア		⑧その他		合計	
	販売場数	構成比	販売場数	構成比	販売場数	構成比	販売場数	構成比	販売場数	構成比	販売場数	構成比	販売場数	構成比	販売場数	構成比	販売場数	構成比
5kl以下	746	57.1	146	4.9	52	5.7	4	30.8	18	16.8	69	41.1	121	17.8	902	80.0	2,058	28.3
5kl超 10kl以下	179	13.7	215	7.2	21	2.3	2	15.4	5	4.7	22	13.1	37	5.5	74	6.6	555	7.6
10kl超 20kl以下	156	11.9	1,167	39.3	59	6.5	0	-	0	-	12	7.1	59	8.7	46	4.1	1,499	20.6
20kl超 30kl以下	51	3.9	875	29.5	57	6.3	0	-	3	2.8	8	4.8	44	6.5	14	1.2	1,052	14.5
30kl超 40kl以下	45	3.4	382	12.9	48	5.3	1	7.7	6	5.6	6	3.6	43	6.3	13	1.2	544	7.5
40kl超 50kl以下	33	2.5	125	4.2	38	4.2	0	-	3	2.8	9	5.4	56	8.3	4	0.4	268	3.7
50kl超 60kl以下	15	1.1	42	1.4	33	3.6	1	7.7	6	5.6	5	3.0	55	8.1	4	0.4	161	2.2
60kl超 80kl以下	32	2.4	13	0.4	37	4.1	1	7.7	6	5.6	8	4.8	91	13.4	3	0.3	191	2.6
80kl超 100kl以下	9	0.7	1	0.0	31	3.4	1	7.7	9	8.4	6	3.6	76	11.2	0	-	133	1.8
100kl超 200kl以下	24	1.8	0	-	186	20.4	1	7.7	19	17.8	11	6.5	94	13.9	16	1.4	351	4.8
200kl超 300kl以下	8	0.6	0	-	138	15.2	1	7.7	10	9.3	2	1.2	1	0.1	12	1.1	172	2.4
300kl超 500kl以下	6	0.5	0	-	149	16.4	1	7.7	17	15.9	5	3.0	1	0.1	24	2.1	203	2.8
500kl超 1,000kl以下	1	0.1	0	-	60	6.6	0	-	5	4.7	3	1.8	0	-	12	1.1	81	1.1
1,000kl超 2,000kl以下	1	0.1	0	-	1	0.1	0	-	0	-	1	0.6	0	-	3	0.3	6	0.1
2,000kl超 3,000kl以下	1	0.1	0	-	0	-	0	-	0	-	1	0.6	0	-	0	-	2	0.0
3,000kl超 5,000kl以下	0	-	0	-	0	-	0	-	0	-	0	-	0	-	0	-	0	-
5,000kl超 10,000kl以下	0	-	0	-	0	-	0	-	0	-	0	-	0	-	0	-	0	-
10,000kl超	0	-	0	-	0	-	0	-	0	-	0	-	0	-	0	-	0	-
合計	1,307	100.0	2,966	100.0	910	100.0	13	100.0	107	100.0	168	100.0	678	100.0	1,127	100.0	7,276	100.0

(仙台国税局)

業態 小売数量規模	①一般酒販店		②コンビニエンスストア		③スーパーマーケット		④百貨店		⑤量販店 (ディスカウントストア等)		⑥業務用卸主体店		⑦ホームセンター ・ドラッグストア		⑧その他		合計	
	販売場数	構成比	販売場数	構成比	販売場数	構成比	販売場数	構成比	販売場数	構成比	販売場数	構成比	販売場数	構成比	販売場数	構成比	販売場数	構成比
5kl以下	2,683	67.5	282	6.8	82	5.5	10	28.6	40	19.3	109	38.2	182	11.7	1,581	85.3	4,969	36.6
5kl超 10kl以下	494	12.4	507	12.2	50	3.3	8	22.9	8	3.9	41	14.4	79	5.1	120	6.5	1,307	9.6
10kl超 20kl以下	335	8.4	2,300	55.2	62	4.1	3	8.6	6	2.9	31	10.9	160	10.3	44	2.4	2,941	21.7
20kl超 30kl以下	131	3.3	914	21.9	54	3.6	1	2.9	4	1.9	23	8.1	160	10.3	17	0.9	1,304	9.6
30kl超 40kl以下	52	1.3	141	3.4	55	3.7	1	2.9	6	2.9	9	3.2	149	9.6	10	0.5	423	3.1
40kl超 50kl以下	55	1.4	14	0.3	39	2.6	2	5.7	6	2.9	6	2.1	146	9.4	7	0.4	275	2.0
50kl超 60kl以下	32	0.8	9	0.2	38	2.5	2	5.7	4	1.9	7	2.5	128	8.2	3	0.2	223	1.6
60kl超 80kl以下	34	0.9	2	0.0	63	4.2	4	11.4	7	3.4	10	3.5	217	13.9	12	0.6	349	2.6
80kl超 100kl以下	32	0.8	0	-	63	4.2	1	2.9	5	2.4	6	2.1	145	9.3	9	0.5	261	1.9
100kl超 200kl以下	44	1.1	0	-	406	27.0	2	5.7	43	20.8	20	7.0	152	9.8	36	1.9	703	5.2
200kl超 300kl以下	8	0.2	0	-	348	23.2	1	2.9	25	12.1	8	2.8	25	1.6	9	0.5	424	3.1
300kl超 500kl以下	27	0.7	0	-	198	13.2	0	-	23	11.1	8	2.8	6	0.4	3	0.2	265	2.0
500kl超 1,000kl以下	48	1.2	0	-	42	2.8	0	-	30	14.5	5	1.8	7	0.4	2	0.1	134	1.0
1,000kl超 2,000kl以下	0	-	0	-	3	0.2	0	-	0	-	1	0.4	0	-	1	0.1	5	0.0
2,000kl超 3,000kl以下	0	-	0	-	0	-	0	-	0	-	1	0.4	0	-	0	-	1	0.0
3,000kl超 5,000kl以下	0	-	0	-	0	-	0	-	0	-	0	-	0	-	0	-	0	-
5,000kl超 10,000kl以下	0	-	0	-	0	-	0	-	0	-	0	-	0	-	0	-	0	-
10,000kl超	0	-	0	-	0	-	0	-	0	-	0	-	0	-	0	-	0	-
合計	3,975	100.0	4,169	100.0	1,503	100.0	35	100.0	207	100.0	285	100.0	1,556	100.0	1,854	100.0	13,584	100.0

## 1-2-2 小売数量規模別販売場数(2)

(関東信越国税局)

業態 小売数量規模	①一般酒販店		②コンビニエンスストア		③スーパーマーケット		④百貨店		⑤量販店 (ディスカウントストア等)		⑥業務用卸主体店		⑦ホームセンター ・ドラッグストア		⑧その他		合計	
	販売場数	構成比	販売場数	構成比	販売場数	構成比	販売場数	構成比	販売場数	構成比	販売場数	構成比	販売場数	構成比	販売場数	構成比	販売場数	構成比
5kl以下	3,151	59.8	538	7.0	117	4.4	17	26.6	75	17.9	158	42.7	263	9.8	2,341	83.9	6,660	30.4
5kl超 10kl以下	793	15.1	921	12.1	98	3.6	6	9.4	31	7.4	42	11.4	139	5.2	175	6.3	2,205	10.1
10kl超 20kl以下	566	10.7	3,994	52.3	109	4.1	9	14.1	20	4.8	34	9.2	289	10.8	100	3.6	5,121	23.4
20kl超 30kl以下	228	4.3	1,808	23.7	76	2.8	2	3.1	13	3.1	19	5.1	241	9.0	31	1.1	2,418	11.0
30kl超 40kl以下	131	2.5	317	4.2	52	1.9	3	4.7	11	2.6	15	4.1	221	8.3	19	0.7	769	3.5
40kl超 50kl以下	85	1.6	45	0.6	75	2.8	5	7.8	5	1.2	6	1.6	215	8.0	8	0.3	444	2.0
50kl超 60kl以下	54	1.0	10	0.1	56	2.1	3	4.7	10	2.4	5	1.4	200	7.5	6	0.2	344	1.6
60kl超 80kl以下	56	1.1	2	0.0	174	6.5	5	7.8	8	1.9	11	3.0	355	13.3	12	0.4	623	2.8
80kl超 100kl以下	41	0.8	1	0.0	186	6.9	2	3.1	4	1.0	10	2.7	267	10.0	13	0.5	524	2.4
100kl超 200kl以下	72	1.4	0	-	856	31.8	7	10.9	45	10.7	20	5.4	384	14.4	55	2.0	1,439	6.6
200kl超 300kl以下	26	0.5	0	-	499	18.6	2	3.1	60	14.3	12	3.2	57	2.1	19	0.7	675	3.1
300kl超 500kl以下	39	0.7	0	-	307	11.4	2	3.1	75	17.9	17	4.6	31	1.2	8	0.3	479	2.2
500kl超 1,000kl以下	22	0.4	0	-	75	2.8	0	-	54	12.9	10	2.7	9	0.3	3	0.1	173	0.8
1,000kl超 2,000kl以下	2	0.0	0	-	8	0.3	1	1.6	8	1.9	8	2.2	0	-	1	0.0	28	0.1
2,000kl超 3,000kl以下	0	-	0	-	0	-	0	-	0	-	1	0.3	0	-	0	-	1	0.0
3,000kl超 5,000kl以下	1	0.0	0	-	0	-	0	-	0	-	2	0.5	0	-	0	-	3	0.0
5,000kl超 10,000kl以下	0	-	0	-	0	-	0	-	0	-	0	-	0	-	0	-	0	-
10,000kl超	0	-	0	-	0	-	0	-	0	-	0	-	0	-	0	-	0	-
合計	5,267	100.0	7,636	100.0	2,688	100.0	64	100.0	419	100.0	370	100.0	2,671	100.0	2,791	100.0	21,906	100.0

(東京国税局)

業態 小売数量規模	①一般酒販店		②コンビニエンスストア		③スーパーマーケット		④百貨店		⑤量販店 (ディスカウントストア等)		⑥業務用卸主体店		⑦ホームセンター ・ドラッグストア		⑧その他		合計	
	販売場数	構成比	販売場数	構成比	販売場数	構成比	販売場数	構成比	販売場数	構成比	販売場数	構成比	販売場数	構成比	販売場数	構成比	販売場数	構成比
5kl以下	2,600	51.9	1,211	8.9	213	4.3	21	23.6	85	14.8	217	36.8	342	12.2	3,284	78.9	7,973	25.1
5kl超 10kl以下	757	15.1	936	6.9	104	2.1	7	7.9	58	10.1	55	9.3	211	7.6	246	5.9	2,374	7.5
10kl超 20kl以下	582	11.6	4,238	31.1	172	3.5	8	9.0	37	6.4	50	8.5	396	14.2	183	4.4	5,666	17.8
20kl超 30kl以下	265	5.3	4,584	33.6	163	3.3	4	4.5	18	3.1	28	4.8	307	11.0	92	2.2	5,461	17.2
30kl超 40kl以下	128	2.6	1,917	14.1	186	3.8	7	7.9	22	3.8	23	3.9	255	9.1	63	1.5	2,601	8.2
40kl超 50kl以下	98	2.0	550	4.0	228	4.6	1	1.1	16	2.8	12	2.0	257	9.2	25	0.6	1,187	3.7
50kl超 60kl以下	72	1.4	124	0.9	277	5.6	3	3.4	21	3.7	14	2.4	203	7.3	24	0.6	738	2.3
60kl超 80kl以下	94	1.9	55	0.4	610	12.4	5	5.6	18	3.1	27	4.6	306	11.0	32	0.8	1,147	3.6
80kl超 100kl以下	52	1.0	16	0.1	471	9.6	2	2.2	18	3.1	14	2.4	209	7.5	22	0.5	804	2.5
100kl超 200kl以下	128	2.6	6	0.0	1,147	23.4	4	4.5	75	13.0	43	7.3	260	9.3	63	1.5	1,726	5.4
200kl超 300kl以下	62	1.2	0	-	589	12.0	12	13.5	48	8.3	15	2.5	23	0.8	41	1.0	790	2.5
300kl超 500kl以下	99	2.0	1	0.0	452	9.2	7	7.9	81	14.1	25	4.2	14	0.5	47	1.1	726	2.3
500kl超 1,000kl以下	45	0.9	2	0.0	242	4.9	4	4.5	67	11.7	26	4.4	6	0.2	22	0.5	414	1.3
1,000kl超 2,000kl以下	8	0.2	0	-	47	1.0	2	2.2	8	1.4	22	3.7	2	0.1	8	0.2	97	0.3
2,000kl超 3,000kl以下	10	0.2	0	-	1	0.0	1	1.1	0	-	6	1.0	0	-	1	0.0	19	0.1
3,000kl超 5,000kl以下	4	0.1	0	-	1	0.0	1	1.1	1	0.2	9	1.5	1	0.0	3	0.1	20	0.1
5,000kl超 10,000kl以下	1	0.0	0	-	1	0.0	0	-	2	0.3	3	0.5	0	-	3	0.1	10	0.0
10,000kl超	0	-	0	-	1	0.0	0	-	0	-	0	-	0	-	3	0.1	4	0.0
合計	5,005	100.0	13,640	100.0	4,905	100.0	89	100.0	575	100.0	589	100.0	2,792	100.0	4,162	100.0	31,757	100.0

## 1-2-2 小売数量規模別販売場数(3)

(金沢国税局)

業態 小売数量規模	①一般酒販店		②コンビニエンスストア		③スーパーマーケット		④百貨店		⑤量販店 (ディスカウントストア等)			⑥業務用卸主体店		⑦ホームセンター ・ドラッグストア			⑧その他		合計	
	販売場数	構成比	販売場数	構成比	販売場数	構成比	販売場数	構成比	販売場数	構成比	販売場数	構成比	販売場数	構成比	販売場数	構成比	販売場数	構成比	販売場数	構成比
5kl以下	658	60.5	60	4.6	23	4.9	4	50.0	8	9.8	25	25.5	60	9.4	656	82.6	1,494	33.4		
5kl超 10kl以下	182	16.7	145	11.2	15	3.2	0	-	0	-	9	9.2	26	4.1	49	6.2	426	9.5		
10kl超 20kl以下	113	10.4	850	65.4	21	4.5	0	-	3	3.7	17	17.3	41	6.4	49	6.2	1,094	24.5		
20kl超 30kl以下	37	3.4	224	17.2	23	4.9	0	-	3	3.7	11	11.2	41	6.4	14	1.8	353	7.9		
30kl超 40kl以下	42	3.9	17	1.3	24	5.2	0	-	0	-	5	5.1	51	8.0	3	0.4	142	3.2		
40kl超 50kl以下	13	1.2	2	0.2	39	8.4	0	-	2	2.4	4	4.1	45	7.1	7	0.9	112	2.5		
50kl超 60kl以下	12	1.1	1	0.1	33	7.1	0	-	2	2.4	2	2.0	48	7.5	3	0.4	101	2.3		
60kl超 80kl以下	10	0.9	0	-	57	12.3	1	12.5	3	3.7	4	4.1	69	10.8	6	0.8	150	3.4		
80kl超 100kl以下	7	0.6	0	-	55	11.8	1	12.5	2	2.4	2	2.0	90	14.2	3	0.4	160	3.6		
100kl超 200kl以下	7	0.6	1	0.1	113	24.3	2	25.0	7	8.5	5	5.1	136	21.4	2	0.3	273	6.1		
200kl超 300kl以下	3	0.3	0	-	43	9.2	0	-	7	8.5	5	5.1	17	2.7	0	-	75	1.7		
300kl超 500kl以下	2	0.2	0	-	14	3.0	0	-	13	15.9	4	4.1	8	1.3	1	0.1	42	0.9		
500kl超 1,000kl以下	1	0.1	0	-	5	1.1	0	-	28	34.1	2	2.0	4	0.6	0	-	40	0.9		
1,000kl超 2,000kl以下	0	-	0	-	0	-	0	-	4	4.9	3	3.1	0	-	1	0.1	8	0.2		
2,000kl超 3,000kl以下	0	-	0	-	0	-	0	-	0	-	0	-	0	-	0	-	0	-		
3,000kl超 5,000kl以下	0	-	0	-	0	-	0	-	0	-	0	-	0	-	0	-	0	-		
5,000kl超 10,000kl以下	0	-	0	-	0	-	0	-	0	-	0	-	0	-	0	-	0	-		
10,000kl超	1	0.1	0	-	0	-	0	-	0	-	0	-	0	-	0	-	1	0.0		
合計	1,088	100.0	1,300	100.0	465	100.0	8	100.0	82	100.0	98	100.0	636	100.0	794	100.0	4,471	100.0		

(名古屋国税局)

業態 小売数量規模	①一般酒販店		②コンビニエンスストア		③スーパーマーケット		④百貨店		⑤量販店 (ディスカウントストア等)			⑥業務用卸主体店		⑦ホームセンター ・ドラッグストア			⑧その他		合計	
	販売場数	構成比	販売場数	構成比	販売場数	構成比	販売場数	構成比	販売場数	構成比	販売場数	構成比	販売場数	構成比	販売場数	構成比	販売場数	構成比	販売場数	構成比
5kl以下	1,733	56.6	423	6.3	159	7.4	6	22.2	19	5.4	112	33.2	250	10.8	1,814	83.6	4,516	26.4		
5kl超 10kl以下	501	16.4	659	9.9	96	4.5	4	14.8	3	0.9	35	10.4	130	5.6	122	5.6	1,550	9.1		
10kl超 20kl以下	356	11.6	3,937	58.9	114	5.3	4	14.8	7	2.0	45	13.4	300	12.9	92	4.2	4,855	28.4		
20kl超 30kl以下	156	5.1	1,462	21.9	81	3.8	3	11.1	5	1.4	28	8.3	278	12.0	51	2.4	2,064	12.1		
30kl超 40kl以下	77	2.5	172	2.6	70	3.3	1	3.7	5	1.4	12	3.6	274	11.8	13	0.6	624	3.7		
40kl超 50kl以下	60	2.0	23	0.3	84	3.9	1	3.7	2	0.6	12	3.6	198	8.5	13	0.6	393	2.3		
50kl超 60kl以下	34	1.1	2	0.0	78	3.6	1	3.7	5	1.4	8	2.4	167	7.2	6	0.3	301	1.8		
60kl超 80kl以下	38	1.2	2	0.0	172	8.0	0	-	5	1.4	11	3.3	323	13.9	20	0.9	571	3.3		
80kl超 100kl以下	25	0.8	1	0.0	212	9.9	0	-	9	2.6	4	1.2	148	6.4	7	0.3	406	2.4		
100kl超 200kl以下	32	1.0	1	0.0	603	28.2	3	11.1	23	6.5	25	7.4	181	7.8	17	0.8	885	5.2		
200kl超 300kl以下	19	0.6	0	-	248	11.6	1	3.7	38	10.8	17	5.0	48	2.1	8	0.4	379	2.2		
300kl超 500kl以下	12	0.4	1	0.0	168	7.9	2	7.4	117	33.2	9	2.7	24	1.0	3	0.1	336	2.0		
500kl超 1,000kl以下	15	0.5	0	-	50	2.3	0	-	113	32.1	10	3.0	4	0.2	1	0.0	193	1.1		
1,000kl超 2,000kl以下	2	0.1	0	-	4	0.2	1	3.7	0	-	5	1.5	0	-	2	0.1	14	0.1		
2,000kl超 3,000kl以下	2	0.1	0	-	0	-	0	-	1	0.3	2	0.6	0	-	0	-	5	0.0		
3,000kl超 5,000kl以下	0	-	0	-	0	-	0	-	0	-	1	0.3	0	-	1	0.0	2	0.0		
5,000kl超 10,000kl以下	0	-	0	-	0	-	0	-	0	-	0	-	0	-	0	-	0	-		
10,000kl超	0	-	0	-	0	-	0	-	0	-	1	0.3	0	-	0	-	1	0.0		
合計	3,062	100.0	6,683	100.0	2,139	100.0	27	100.0	352	100.0	337	100.0	2,325	100.0	2,170	100.0	17,095	100.0		

1-2-2 小売数量規模別販売場数(4)

(大阪国税局)

業態 小売数量規模	①一般酒販店		②コンビニエンスストア		③スーパーマーケット		④百貨店		⑤量販店 (ディスカウントストア等)		⑥業務用卸主体店		⑦ホームセンター ・ドラッグストア		⑧その他		合計	
	販売場数	構成比	販売場数	構成比	販売場数	構成比	販売場数	構成比	販売場数	構成比	販売場数	構成比	販売場数	構成比	販売場数	構成比	販売場数	構成比
5kl以下	3,203	52.4	580	7.5	131	4.1	10	15.6	44	10.3	147	31.7	221	11.3	2,182	77.6	6,518	28.7
5kl超 10kl以下	1,086	17.8	638	8.3	66	2.1	3	4.7	10	2.3	40	8.6	155	7.9	135	4.8	2,133	9.4
10kl超 20kl以下	800	13.1	3,745	48.7	142	4.4	7	10.9	9	2.1	39	8.4	277	14.1	125	4.4	5,144	22.6
20kl超 30kl以下	278	4.6	2,121	27.6	135	4.2	3	4.7	12	2.8	27	5.8	233	11.9	63	2.2	2,872	12.6
30kl超 40kl以下	152	2.5	492	6.4	128	4.0	3	4.7	7	1.6	21	4.5	188	9.6	29	1.0	1,020	4.5
40kl超 50kl以下	118	1.9	85	1.1	149	4.6	4	6.3	11	2.6	10	2.2	150	7.6	28	1.0	555	2.4
50kl超 60kl以下	81	1.3	19	0.2	150	4.7	2	3.1	9	2.1	12	2.6	113	5.8	20	0.7	406	1.8
60kl超 80kl以下	109	1.8	11	0.1	282	8.8	4	6.3	9	2.1	19	4.1	155	7.9	52	1.8	641	2.8
80kl超 100kl以下	37	0.6	1	0.0	254	7.9	5	7.8	8	1.9	13	2.8	90	4.6	23	0.8	431	1.9
100kl超 200kl以下	103	1.7	2	0.0	833	26.0	7	10.9	64	15.0	48	10.4	238	12.1	65	2.3	1,360	6.0
200kl超 300kl以下	33	0.5	0	-	466	14.5	5	7.8	46	10.8	24	5.2	92	4.7	33	1.2	699	3.1
300kl超 500kl以下	40	0.7	0	-	338	10.5	4	6.3	95	22.3	18	3.9	32	1.6	39	1.4	566	2.5
500kl超 1,000kl以下	56	0.9	0	-	110	3.4	3	4.7	83	19.5	17	3.7	17	0.9	11	0.4	297	1.3
1,000kl超 2,000kl以下	9	0.1	0	-	21	0.7	4	6.3	15	3.5	15	3.2	0	-	7	0.2	71	0.3
2,000kl超 3,000kl以下	1	0.0	0	-	0	-	0	-	2	0.5	6	1.3	0	-	0	-	9	0.0
3,000kl超 5,000kl以下	2	0.0	0	-	0	-	0	-	1	0.2	6	1.3	0	-	0	-	9	0.0
5,000kl超 10,000kl以下	0	-	0	-	0	-	0	-	1	0.2	1	0.2	0	-	0	-	2	0.0
10,000kl超	0	-	0	-	0	-	0	-	0	-	0	-	0	-	0	-	0	-
合計	6,108	100.0	7,694	100.0	3,205	100.0	64	100.0	426	100.0	463	100.0	1,961	100.0	2,812	100.0	22,733	100.0

(広島国税局)

業態 小売数量規模	①一般酒販店		②コンビニエンスストア		③スーパーマーケット		④百貨店		⑤量販店 (ディスカウントストア等)		⑥業務用卸主体店		⑦ホームセンター ・ドラッグストア		⑧その他		合計	
	販売場数	構成比	販売場数	構成比	販売場数	構成比	販売場数	構成比	販売場数	構成比	販売場数	構成比	販売場数	構成比	販売場数	構成比	販売場数	構成比
5kl以下	1,717	66.7	196	6.6	147	10.1	15	34.1	32	13.6	56	35.2	80	8.4	1,123	82.3	3,366	34.4
5kl超 10kl以下	321	12.5	305	10.2	55	3.8	4	9.1	4	1.7	24	15.1	57	6.0	97	7.1	867	8.9
10kl超 20kl以下	207	8.0	1,563	52.5	79	5.4	6	13.6	1	0.4	28	17.6	91	9.5	47	3.4	2,022	20.7
20kl超 30kl以下	95	3.7	763	25.6	70	4.8	2	4.5	3	1.3	13	8.2	61	6.4	15	1.1	1,022	10.5
30kl超 40kl以下	39	1.5	127	4.3	58	4.0	0	-	6	2.5	7	4.4	64	6.7	8	0.6	309	3.2
40kl超 50kl以下	37	1.4	16	0.5	69	4.7	4	9.1	5	2.1	4	2.5	54	5.7	7	0.5	196	2.0
50kl超 60kl以下	28	1.1	6	0.2	72	4.9	1	2.3	5	2.1	0	-	74	7.7	7	0.5	193	2.0
60kl超 80kl以下	32	1.2	2	0.1	154	10.6	2	4.5	7	3.0	5	3.1	95	9.9	14	1.0	311	3.2
80kl超 100kl以下	17	0.7	0	-	132	9.1	2	4.5	5	2.1	1	0.6	80	8.4	14	1.0	251	2.6
100kl超 200kl以下	39	1.5	0	-	402	27.6	5	11.4	28	11.9	8	5.0	215	22.5	26	1.9	723	7.4
200kl超 300kl以下	15	0.6	0	-	146	10.0	2	4.5	27	11.4	4	2.5	78	8.2	4	0.3	276	2.8
300kl超 500kl以下	14	0.5	0	-	48	3.3	0	-	78	33.1	3	1.9	4	0.4	2	0.1	149	1.5
500kl超 1,000kl以下	12	0.5	0	-	24	1.6	1	2.3	33	14.0	4	2.5	2	0.2	1	0.1	77	0.8
1,000kl超 2,000kl以下	2	0.1	0	-	2	0.1	0	-	2	0.8	2	1.3	0	-	0	-	8	0.1
2,000kl超 3,000kl以下	1	0.0	0	-	0	-	0	-	0	-	0	-	0	-	0	-	1	0.0
3,000kl超 5,000kl以下	0	-	0	-	0	-	0	-	0	-	0	-	0	-	0	-	0	-
5,000kl超 10,000kl以下	0	-	0	-	0	-	0	-	0	-	0	-	0	-	0	-	0	-
10,000kl超	0	-	0	-	0	-	0	-	0	-	0	-	0	-	0	-	0	-
合計	2,576	100.0	2,978	100.0	1,458	100.0	44	100.0	236	100.0	159	100.0	955	100.0	1,365	100.0	9,771	100.0

## 1-2-2 小売数量規模別販売場数(5)

(高松国税局)

業態 小売数量規模	①一般酒販店		②コンビニエンスストア		③スーパーマーケット		④百貨店		⑤量販店 (ディスカウントストア等)		⑥業務用卸主体店		⑦ホームセンター ・ドラッグストア		⑧その他		合計	
	販売場数	構成比	販売場数	構成比	販売場数	構成比	販売場数	構成比	販売場数	構成比	販売場数	構成比	販売場数	構成比	販売場数	構成比	販売場数	構成比
5kl以下	1,045	66.9	127	8.2	55	7.4	0	-	22	15.6	24	25.3	68	12.1	660	80.1	2,001	36.5
5kl超 10kl以下	221	14.2	309	19.9	25	3.4	3	33.3	1	0.7	9	9.5	11	2.0	67	8.1	646	11.8
10kl超 20kl以下	129	8.3	954	61.5	41	5.5	2	22.2	2	1.4	12	12.6	47	8.4	35	4.2	1,222	22.3
20kl超 30kl以下	56	3.6	142	9.2	40	5.4	0	-	4	2.8	12	12.6	57	10.1	11	1.3	322	5.9
30kl超 40kl以下	19	1.2	9	0.6	41	5.5	0	-	4	2.8	2	2.1	64	11.4	8	1.0	147	2.7
40kl超 50kl以下	23	1.5	5	0.3	37	5.0	1	11.1	1	0.7	2	2.1	37	6.6	8	1.0	114	2.1
50kl超 60kl以下	9	0.6	1	0.1	34	4.6	0	-	2	1.4	5	5.3	30	5.3	5	0.6	86	1.6
60kl超 80kl以下	21	1.3	2	0.1	57	7.7	0	-	6	4.3	5	5.3	57	10.1	9	1.1	157	2.9
80kl超 100kl以下	10	0.6	1	0.1	55	7.4	1	11.1	6	4.3	4	4.2	33	5.9	7	0.8	117	2.1
100kl超 200kl以下	19	1.2	0	-	207	27.8	2	22.2	15	10.6	6	6.3	121	21.5	9	1.1	379	6.9
200kl超 300kl以下	4	0.3	0	-	88	11.8	0	-	23	16.3	7	7.4	28	5.0	2	0.2	152	2.8
300kl超 500kl以下	3	0.2	0	-	61	8.2	0	-	36	25.5	5	5.3	9	1.6	1	0.1	115	2.1
500kl超 1,000kl以下	2	0.1	0	-	4	0.5	0	-	17	12.1	1	1.1	0	-	2	0.2	26	0.5
1,000kl超 2,000kl以下	0	-	0	-	0	-	0	-	2	1.4	0	-	0	-	0	-	2	0.0
2,000kl超 3,000kl以下	0	-	0	-	0	-	0	-	0	-	1	1.1	0	-	0	-	1	0.0
3,000kl超 5,000kl以下	0	-	0	-	0	-	0	-	0	-	0	-	0	-	0	-	0	-
5,000kl超 10,000kl以下	0	-	0	-	0	-	0	-	0	-	0	-	0	-	0	-	0	-
10,000kl超	0	-	0	-	0	-	0	-	0	-	0	-	0	-	0	-	0	-
合計	1,561	100.0	1,550	100.0	745	100.0	9	100.0	141	100.0	95	100.0	562	100.0	824	100.0	5,487	100.0

(福岡国税局)

業態 小売数量規模	①一般酒販店		②コンビニエンスストア		③スーパーマーケット		④百貨店		⑤量販店 (ディスカウントストア等)		⑥業務用卸主体店		⑦ホームセンター ・ドラッグストア		⑧その他		合計	
	販売場数	構成比	販売場数	構成比	販売場数	構成比	販売場数	構成比	販売場数	構成比	販売場数	構成比	販売場数	構成比	販売場数	構成比	販売場数	構成比
5kl以下	1,193	61.5	276	9.0	76	6.7	4	14.3	19	5.7	52	24.1	95	13.0	972	82.9	2,687	31.2
5kl超 10kl以下	260	13.4	392	12.8	55	4.9	4	14.3	3	0.9	16	7.4	70	9.6	61	5.2	861	10.0
10kl超 20kl以下	207	10.7	1,510	49.4	57	5.0	7	25.0	6	1.8	24	11.1	62	8.5	45	3.8	1,918	22.3
20kl超 30kl以下	72	3.7	703	23.0	52	4.6	2	7.1	5	1.5	18	8.3	32	4.4	26	2.2	910	10.6
30kl超 40kl以下	51	2.6	147	4.8	59	5.2	0	-	9	2.7	20	9.3	14	1.9	12	1.0	312	3.6
40kl超 50kl以下	18	0.9	26	0.9	56	4.9	0	-	7	2.1	8	3.7	13	1.8	8	0.7	136	1.6
50kl超 60kl以下	19	1.0	2	0.1	43	3.8	0	-	5	1.5	6	2.8	11	1.5	7	0.6	93	1.1
60kl超 80kl以下	35	1.8	0	-	126	11.1	2	7.1	9	2.7	5	2.3	27	3.7	11	0.9	215	2.5
80kl超 100kl以下	19	1.0	2	0.1	118	10.4	2	7.1	7	2.1	9	4.2	43	5.9	6	0.5	206	2.4
100kl超 200kl以下	43	2.2	0	-	331	29.2	2	7.1	53	16.0	29	13.4	311	42.6	16	1.4	785	9.1
200kl超 300kl以下	9	0.5	0	-	103	9.1	1	3.6	62	18.7	11	5.1	50	6.8	4	0.3	240	2.8
300kl超 500kl以下	9	0.5	0	-	40	3.5	4	14.3	101	30.4	10	4.6	2	0.3	1	0.1	167	1.9
500kl超 1,000kl以下	3	0.2	0	-	16	1.4	0	-	43	13.0	6	2.8	0	-	2	0.2	70	0.8
1,000kl超 2,000kl以下	1	0.1	0	-	1	0.1	0	-	3	0.9	0	-	0	-	1	0.1	6	0.1
2,000kl超 3,000kl以下	0	-	0	-	0	-	0	-	0	-	2	0.9	0	-	0	-	2	0.0
3,000kl超 5,000kl以下	1	0.1	0	-	0	-	0	-	0	-	0	-	0	-	0	-	1	0.0
5,000kl超 10,000kl以下	0	-	0	-	0	-	0	-	0	-	0	-	0	-	0	-	0	-
10,000kl超	0	-	0	-	0	-	0	-	0	-	0	-	0	-	0	-	0	-
合計	1,940	100.0	3,058	100.0	1,133	100.0	28	100.0	332	100.0	216	100.0	730	100.0	1,172	100.0	8,609	100.0

## 1-2-2 小売数量規模別販売場数(6)

(熊本国税局)

業態 小売数量規模	①一般酒販店		②コンビニエンスストア		③スーパーマーケット		④百貨店		⑤量販店 (ディスカウントストア等)		⑥業務用卸主体店		⑦ホームセンター ・ドラッグストア		⑧その他		合計	
	販売場数	構成比	販売場数	構成比	販売場数	構成比	販売場数	構成比	販売場数	構成比	販売場数	構成比	販売場数	構成比	販売場数	構成比	販売場数	構成比
5kl以下	1,697	66.9	241	9.7	69	6.5	7	36.8	13	4.8	29	19.0	79	10.4	1,064	78.9	3,199	37.1
5kl超 10kl以下	348	13.7	346	13.9	38	3.6	1	5.3	2	0.7	20	13.1	43	5.7	135	10.0	933	10.8
10kl超 20kl以下	202	8.0	1,357	54.7	60	5.6	1	5.3	2	0.7	17	11.1	63	8.3	61	4.5	1,763	20.4
20kl超 30kl以下	91	3.6	454	18.3	76	7.2	2	10.5	6	2.2	14	9.2	37	4.9	21	1.6	701	8.1
30kl超 40kl以下	47	1.9	63	2.5	85	8.0	0	-	10	3.7	12	7.8	20	2.6	15	1.1	252	2.9
40kl超 50kl以下	33	1.3	11	0.4	93	8.8	1	5.3	8	3.0	7	4.6	10	1.3	10	0.7	173	2.0
50kl超 60kl以下	19	0.7	4	0.2	71	6.7	2	10.5	6	2.2	3	2.0	14	1.8	6	0.4	125	1.4
60kl超 80kl以下	28	1.1	4	0.2	139	13.1	1	5.3	10	3.7	7	4.6	15	2.0	9	0.7	213	2.5
80kl超 100kl以下	18	0.7	1	0.0	112	10.5	0	-	11	4.1	8	5.2	30	4.0	2	0.1	182	2.1
100kl超 200kl以下	35	1.4	1	0.0	240	22.6	1	5.3	62	22.9	26	17.0	337	44.5	14	1.0	716	8.3
200kl超 300kl以下	10	0.4	0	-	51	4.8	0	-	59	21.8	4	2.6	90	11.9	2	0.1	216	2.5
300kl超 500kl以下	4	0.2	0	-	21	2.0	3	15.8	65	24.0	3	2.0	16	2.1	5	0.4	117	1.4
500kl超 1,000kl以下	3	0.1	0	-	6	0.6	0	-	16	5.9	3	2.0	4	0.5	3	0.2	35	0.4
1,000kl超 2,000kl以下	1	0.0	0	-	1	0.1	0	-	0	-	0	-	0	-	0	-	2	0.0
2,000kl超 3,000kl以下	0	-	0	-	0	-	0	-	1	0.4	0	-	0	-	0	-	1	0.0
3,000kl超 5,000kl以下	0	-	0	-	0	-	0	-	0	-	0	-	0	-	1	0.1	1	0.0
5,000kl超 10,000kl以下	0	-	0	-	0	-	0	-	0	-	0	-	0	-	0	-	0	-
10,000kl超	0	-	0	-	0	-	0	-	0	-	0	-	0	-	0	-	0	-
合計	2,536	100.0	2,482	100.0	1,062	100.0	19	100.0	271	100.0	153	100.0	758	100.0	1,348	100.0	8,629	100.0

(沖縄国税事務所)

業態 小売数量規模	①一般酒販店		②コンビニエンスストア		③スーパーマーケット		④百貨店		⑤量販店 (ディスカウントストア等)		⑥業務用卸主体店		⑦ホームセンター ・ドラッグストア		⑧その他		合計	
	販売場数	構成比	販売場数	構成比	販売場数	構成比	販売場数	構成比	販売場数	構成比	販売場数	構成比	販売場数	構成比	販売場数	構成比	販売場数	構成比
5kl以下	33	47.8	52	8.0	4	1.6	0	-	3	12.0	12	33.3	7	10.4	679	78.1	790	40.3
5kl超 10kl以下	6	8.7	21	3.2	2	0.8	0	-	0	-	1	2.8	10	14.9	55	6.3	95	4.8
10kl超 20kl以下	7	10.1	104	16.0	2	0.8	0	-	0	-	4	11.1	13	19.4	49	5.6	179	9.1
20kl超 30kl以下	1	1.4	252	38.7	1	0.4	0	-	0	-	2	5.6	5	7.5	17	2.0	278	14.2
30kl超 40kl以下	4	5.8	150	23.0	4	1.6	0	-	0	-	3	8.3	4	6.0	17	2.0	182	9.3
40kl超 50kl以下	0	-	51	7.8	2	0.8	0	-	0	-	0	-	0	-	7	0.8	60	3.1
50kl超 60kl以下	1	1.4	18	2.8	3	1.2	0	-	0	-	1	2.8	1	1.5	4	0.5	28	1.4
60kl超 80kl以下	1	1.4	4	0.6	4	1.6	1	100.0	0	-	4	11.1	2	3.0	5	0.6	21	1.1
80kl超 100kl以下	4	5.8	0	-	10	4.1	0	-	2	8.0	1	2.8	2	3.0	5	0.6	24	1.2
100kl超 200kl以下	7	10.1	0	-	81	33.3	0	-	6	24.0	3	8.3	17	25.4	17	2.0	131	6.7
200kl超 300kl以下	3	4.3	0	-	69	28.4	0	-	4	16.0	2	5.6	1	1.5	6	0.7	85	4.3
300kl超 500kl以下	0	-	0	-	49	20.2	0	-	9	36.0	2	5.6	4	6.0	6	0.7	70	3.6
500kl超 1,000kl以下	2	2.9	0	-	12	4.9	0	-	1	4.0	0	-	1	1.5	2	0.2	18	0.9
1,000kl超 2,000kl以下	0	-	0	-	0	-	0	-	0	-	1	2.8	0	-	0	-	1	0.1
2,000kl超 3,000kl以下	0	-	0	-	0	-	0	-	0	-	0	-	0	-	0	-	0	-
3,000kl超 5,000kl以下	0	-	0	-	0	-	0	-	0	-	0	-	0	-	0	-	0	-
5,000kl超 10,000kl以下	0	-	0	-	0	-	0	-	0	-	0	-	0	-	0	-	0	-
10,000kl超	0	-	0	-	0	-	0	-	0	-	0	-	0	-	0	-	0	-
合計	69	100.0	652	100.0	243	100.0	1	100.0	25	100.0	36	100.0	67	100.0	869	100.0	1,962	100.0

1-2-2 小売数量規模別販売場数(7)

(全国合計)

業態 小売数量規模	①一般酒販店		②コンビニエンスストア		③スーパーマーケット		④百貨店		⑤量販店 (ディスカウントストア等)		⑥業務用卸主体店		⑦ホームセンター ・ドラッグストア		⑧その他		合計	
	販売場数	構成比 %	販売場数	構成比 %	販売場数	構成比 %	販売場数	構成比 %	販売場数	構成比 %	販売場数	構成比 %	販売場数	構成比 %	販売場数	構成比 %	販売場数	構成比 %
5ki以下	20,459	59.3	4,132	7.5	1,128	5.5	98	24.4	378	11.9	1,010	34.0	1,768	11.3	17,258	81.1	46,231	30.2
5ki超 10ki以下	5,148	14.9	5,394	9.8	625	3.1	42	10.5	125	3.9	314	10.6	968	6.2	1,336	6.3	13,952	9.1
10ki超 20ki以下	3,660	10.6	25,719	46.9	918	4.5	47	11.7	93	2.9	313	10.5	1,798	11.5	876	4.1	33,424	21.8
20ki超 30ki以下	1,461	4.2	14,302	26.1	828	4.0	19	4.7	76	2.4	203	6.8	1,496	9.5	372	1.7	18,757	12.2
30ki超 40ki以下	787	2.3	3,934	7.2	810	4.0	16	4.0	86	2.7	135	4.5	1,347	8.6	210	1.0	7,325	4.8
40ki超 50ki以下	573	1.7	953	1.7	909	4.4	19	4.7	66	2.1	80	2.7	1,181	7.5	132	0.6	3,913	2.6
50ki超 60ki以下	376	1.1	238	0.4	888	4.3	15	3.7	75	2.4	68	2.3	1,044	6.7	95	0.4	2,799	1.8
60ki超 80ki以下	490	1.4	97	0.2	1,875	9.2	26	6.5	88	2.8	116	3.9	1,712	10.9	185	0.9	4,589	3.0
80ki超 100ki以下	271	0.8	24	0.0	1,699	8.3	17	4.2	86	2.7	78	2.6	1,213	7.7	111	0.5	3,499	2.3
100ki超 200ki以下	553	1.6	11	0.0	5,405	26.4	36	9.0	440	13.9	244	8.2	2,446	15.6	336	1.6	9,471	6.2
200ki超 300ki以下	200	0.6	0	-	2,788	13.6	25	6.2	409	12.9	111	3.7	510	3.3	140	0.7	4,183	2.7
300ki超 500ki以下	255	0.7	2	0.0	1,845	9.0	23	5.7	710	22.4	109	3.7	151	1.0	140	0.7	3,235	2.1
500ki超 1,000ki以下	210	0.6	2	0.0	646	3.2	8	2.0	490	15.4	87	2.9	54	0.3	61	0.3	1,558	1.0
1,000ki超 2,000ki以下	26	0.1	0	-	88	0.4	8	2.0	42	1.3	58	2.0	2	0.0	24	0.1	248	0.2
2,000ki超 3,000ki以下	15	0.0	0	-	1	0.0	1	0.2	4	0.1	20	0.7	0	-	1	0.0	42	0.0
3,000ki超 5,000ki以下	8	0.0	0	-	1	0.0	1	0.2	2	0.1	18	0.6	1	0.0	5	0.0	36	0.0
5,000ki超 10,000ki以下	1	0.0	0	-	1	0.0	0	-	3	0.1	4	0.1	0	-	3	0.0	12	0.0
10,000ki超	1	0.0	0	-	1	0.0	0	-	0	-	1	0.0	0	-	3	0.0	6	0.0
合計	34,494	100.0	54,808	100.0	20,456	100.0	401	100.0	3,173	100.0	2,969	100.0	15,691	100.0	21,288	100.0	153,280	100.0



1-2-3 酒類売場面積別販売場数(1)

(札幌国税局)

業態 酒類売場面積	①一般酒販店		②コンビニエンスストア		③スーパーマーケット		④百貨店		⑤量販店 (ディスカウントストア等)		⑥業務用卸主体店		⑦ホームセンター ・ドラッグストア		⑧その他		合計	
	販売場数	構成比	販売場数	構成比	販売場数	構成比	販売場数	構成比	販売場数	構成比	販売場数	構成比	販売場数	構成比	販売場数	構成比	販売場数	構成比
10㎡以下	400	43.1	2,053	84.8	92	12.3	2	40.0	18	19.1	34	40.0	164	25.1	570	68.8	3,333	57.9
10㎡超 20㎡以下	212	22.8	231	9.5	107	14.4	0	-	4	4.3	10	11.8	100	15.3	87	10.5	751	13.0
20㎡超 30㎡以下	89	9.6	80	3.3	60	8.1	0	-	4	4.3	4	4.7	195	29.9	48	5.8	480	8.3
30㎡超 40㎡以下	65	7.0	23	1.0	70	9.4	0	-	9	9.6	9	10.6	43	6.6	26	3.1	245	4.3
40㎡超 50㎡以下	29	3.1	9	0.4	46	6.2	0	-	7	7.4	6	7.1	38	5.8	12	1.4	147	2.6
50㎡超 100㎡以下	95	10.2	10	0.4	157	21.1	1	20.0	23	24.5	13	15.3	107	16.4	41	4.9	447	7.8
100㎡超	38	4.1	15	0.6	213	28.6	2	40.0	29	30.9	9	10.6	6	0.9	45	5.4	357	6.2
合計	928	100.0	2,421	100.0	745	100.0	5	100.0	94	100.0	85	100.0	653	100.0	829	100.0	5,760	100.0
1場あたり酒類売場面積(㎡)	28.6		8.3		103.0		61.8		123.3		52.0		39.6		25.0		32.3	

(仙台国税局)

業態 酒類売場面積	①一般酒販店		②コンビニエンスストア		③スーパーマーケット		④百貨店		⑤量販店 (ディスカウントストア等)		⑥業務用卸主体店		⑦ホームセンター ・ドラッグストア		⑧その他		合計	
	販売場数	構成比	販売場数	構成比	販売場数	構成比	販売場数	構成比	販売場数	構成比	販売場数	構成比	販売場数	構成比	販売場数	構成比	販売場数	構成比
10㎡以下	1,205	37.6	2,605	76.2	134	9.5	15	48.4	35	19.3	66	40.7	179	11.8	974	67.4	5,213	45.9
10㎡超 20㎡以下	779	24.3	516	15.1	73	5.2	0	-	11	6.1	23	14.2	209	13.8	141	9.8	1,752	15.4
20㎡超 30㎡以下	387	12.1	181	5.3	80	5.7	1	3.2	3	1.7	11	6.8	496	32.8	68	4.7	1,227	10.8
30㎡超 40㎡以下	277	8.6	39	1.1	73	5.2	3	9.7	8	4.4	7	4.3	166	11.0	44	3.0	617	5.4
40㎡超 50㎡以下	151	4.7	17	0.5	74	5.2	0	-	4	2.2	5	3.1	311	20.6	31	2.1	593	5.2
50㎡超 100㎡以下	261	8.1	15	0.4	374	26.5	7	22.6	22	12.2	23	14.2	92	6.1	95	6.6	889	7.8
100㎡超	147	4.6	45	1.3	603	42.7	5	16.1	98	54.1	27	16.7	59	3.9	93	6.4	1,077	9.5
合計	3,207	100.0	3,418	100.0	1,411	100.0	31	100.0	181	100.0	162	100.0	1,512	100.0	1,446	100.0	11,368	100.0
1場あたり酒類売場面積(㎡)	39.4		12.1		158.6		55.6		155.5		92.3		41.7		32.2		48.0	

(関東信越国税局)

業態 酒類売場面積	①一般酒販店		②コンビニエンスストア		③スーパーマーケット		④百貨店		⑤量販店 (ディスカウントストア等)		⑥業務用卸主体店		⑦ホームセンター ・ドラッグストア		⑧その他		合計	
	販売場数	構成比	販売場数	構成比	販売場数	構成比	販売場数	構成比	販売場数	構成比	販売場数	構成比	販売場数	構成比	販売場数	構成比	販売場数	構成比
10㎡以下	1,251	29.3	4,961	76.2	243	9.8	21	46.7	74	18.7	74	33.3	539	20.6	1,480	66.7	8,643	46.1
10㎡超 20㎡以下	968	22.6	983	15.1	219	8.9	1	2.2	38	9.6	40	18.0	953	36.5	229	10.3	3,431	18.3
20㎡超 30㎡以下	605	14.1	254	3.9	142	5.7	1	2.2	45	11.4	19	8.6	292	11.2	93	4.2	1,451	7.7
30㎡超 40㎡以下	500	11.7	83	1.3	183	7.4	2	4.4	14	3.5	10	4.5	598	22.9	81	3.6	1,471	7.8
40㎡超 50㎡以下	266	6.2	40	0.6	130	5.3	2	4.4	20	5.1	12	5.4	56	2.1	52	2.3	578	3.1
50㎡超 100㎡以下	483	11.3	47	0.7	657	26.6	9	20.0	69	17.4	27	12.2	71	2.7	113	5.1	1,476	7.9
100㎡超	203	4.7	141	2.2	896	36.3	9	20.0	136	34.3	40	18.0	102	3.9	172	7.7	1,699	9.1
合計	4,276	100.0	6,509	100.0	2,470	100.0	45	100.0	396	100.0	222	100.0	2,611	100.0	2,220	100.0	18,749	100.0
1場あたり酒類売場面積(㎡)	42.4		11.6		168.9		50.3		109.5		102.7		29.2		72.8		52.3	

1-2-3 酒類売場面積別販売場数(2)

(東京国税局)

業態 酒類売場面積	①一般酒販店		②コンビニエンスストア		③スーパーマーケット		④百貨店		⑤量販店 (ディスカウントストア等)		⑥業務用卸主体店		⑦ホームセンター ・ドラッグストア		⑧その他		合計	
	販売場数	構成比	販売場数	構成比	販売場数	構成比	販売場数	構成比	販売場数	構成比	販売場数	構成比	販売場数	構成比	販売場数	構成比	販売場数	構成比
10㎡以下	1,081	27.5	8,493	76.6	660	15.1	25	38.5	86	16.7	77	24.4	780	29.4	1,909	62.7	13,111	50.4
10㎡超 20㎡以下	805	20.5	1,819	16.4	1,272	29.0	3	4.6	60	11.6	52	16.5	818	30.9	364	12.0	5,193	20.0
20㎡超 30㎡以下	588	15.0	420	3.8	418	9.5	4	6.2	101	19.6	38	12.0	377	14.2	185	6.1	2,131	8.2
30㎡超 40㎡以下	442	11.3	133	1.2	305	7.0	2	3.1	30	5.8	19	6.0	555	20.9	99	3.3	1,585	6.1
40㎡超 50㎡以下	260	6.6	41	0.4	252	5.8	2	3.1	17	3.3	12	3.8	27	1.0	82	2.7	693	2.7
50㎡超 100㎡以下	521	13.3	78	0.7	852	19.5	15	23.1	104	20.2	40	12.7	62	2.3	180	5.9	1,852	7.1
100㎡超	228	5.8	110	1.0	621	14.2	14	21.5	118	22.9	78	24.7	31	1.2	224	7.4	1,424	5.5
合計	3,925	100.0	11,094	100.0	4,380	100.0	65	100.0	516	100.0	316	100.0	2,650	100.0	3,043	100.0	25,989	100.0
1場あたり酒類売場面積(㎡)	39.2		10.6		61.7		91.4		82.8		136.8		22.1		51.6		32.7	

(金沢国税局)

業態 酒類売場面積	①一般酒販店		②コンビニエンスストア		③スーパーマーケット		④百貨店		⑤量販店 (ディスカウントストア等)		⑥業務用卸主体店		⑦ホームセンター ・ドラッグストア		⑧その他		合計	
	販売場数	構成比	販売場数	構成比	販売場数	構成比	販売場数	構成比	販売場数	構成比	販売場数	構成比	販売場数	構成比	販売場数	構成比	販売場数	構成比
10㎡以下	262	32.3	742	75.6	43	12.9	4	66.7	7	11.5	12	21.4	48	7.7	432	75.0	1,550	44.9
10㎡超 20㎡以下	191	23.6	161	16.4	49	14.7	1	16.7	1	1.6	14	25.0	263	42.0	61	10.6	741	21.5
20㎡超 30㎡以下	118	14.6	45	4.6	54	16.2	0	-	0	-	6	10.7	34	5.4	29	5.0	286	8.3
30㎡超 40㎡以下	88	10.9	10	1.0	47	14.1	0	-	3	4.9	3	5.4	158	25.2	15	2.6	324	9.4
40㎡超 50㎡以下	55	6.8	9	0.9	28	8.4	0	-	3	4.9	1	1.8	51	8.1	10	1.7	157	4.6
50㎡超 100㎡以下	74	9.1	3	0.3	67	20.1	0	-	10	16.4	6	10.7	59	9.4	18	3.1	237	6.9
100㎡超	22	2.7	12	1.2	45	13.5	1	16.7	37	60.7	14	25.0	13	2.1	11	1.9	155	4.5
合計	810	100.0	982	100.0	333	100.0	6	100.0	61	100.0	56	100.0	626	100.0	576	100.0	3,450	100.0
1場あたり酒類売場面積(㎡)	37.8		10.1		81.3		31.4		212.2		129.9		34.1		14.4		34.1	

(名古屋国税局)

業態 酒類売場面積	①一般酒販店		②コンビニエンスストア		③スーパーマーケット		④百貨店		⑤量販店 (ディスカウントストア等)		⑥業務用卸主体店		⑦ホームセンター ・ドラッグストア		⑧その他		合計	
	販売場数	構成比	販売場数	構成比	販売場数	構成比	販売場数	構成比	販売場数	構成比	販売場数	構成比	販売場数	構成比	販売場数	構成比	販売場数	構成比
10㎡以下	602	24.2	4,085	75.1	395	20.0	2	10.5	18	5.4	52	25.5	416	18.4	1,154	70.4	6,724	46.8
10㎡超 20㎡以下	548	22.1	939	17.3	222	11.3	1	5.3	6	1.8	35	17.2	716	31.6	161	9.8	2,628	18.3
20㎡超 30㎡以下	383	15.4	245	4.5	170	8.6	1	5.3	6	1.8	13	6.4	186	8.2	55	3.4	1,059	7.4
30㎡超 40㎡以下	304	12.2	61	1.1	218	11.1	1	5.3	9	2.7	20	9.8	604	26.6	41	2.5	1,258	8.8
40㎡超 50㎡以下	200	8.1	36	0.7	176	8.9	1	5.3	9	2.7	10	4.9	150	6.6	53	3.2	635	4.4
50㎡超 100㎡以下	331	13.3	26	0.5	443	22.5	7	36.8	45	13.6	36	17.6	149	6.6	86	5.2	1,123	7.8
100㎡超	115	4.6	51	0.9	348	17.6	6	31.6	239	72.0	38	18.6	46	2.0	90	5.5	933	6.5
合計	2,483	100.0	5,443	100.0	1,972	100.0	19	100.0	332	100.0	204	100.0	2,267	100.0	1,640	100.0	14,360	100.0
1場あたり酒類売場面積(㎡)	40.7		9.6		83.2		70.8		222.5		110.7		38.0		36.6		39.1	

1-2-3 酒類売場面積別販売場数(3)

(大阪国税局)

業態 酒類売場面積	①一般酒販店		②コンビニエンスストア		③スーパーマーケット		④百貨店		⑤量販店 (ディスカウントストア等)		⑥業務用卸主体店		⑦ホームセンター ・ドラッグストア		⑧その他		合計	
	販売場数	構成比	販売場数	構成比	販売場数	構成比	販売場数	構成比	販売場数	構成比	販売場数	構成比	販売場数	構成比	販売場数	構成比	販売場数	構成比
10㎡以下	1,229	26.1	4,581	76.7	564	20.0	8	16.7	42	11.1	51	22.6	643	36.3	1,376	67.2	8,494	47.3
10㎡超 20㎡以下	1,191	25.3	892	14.9	520	18.4	2	4.2	35	9.2	49	21.7	520	29.4	220	10.7	3,429	19.1
20㎡超 30㎡以下	881	18.7	292	4.9	299	10.6	1	2.1	16	4.2	21	9.3	31	1.8	114	5.6	1,655	9.2
30㎡超 40㎡以下	524	11.1	81	1.4	185	6.5	3	6.3	12	3.2	20	8.8	270	15.2	69	3.4	1,164	6.5
40㎡超 50㎡以下	277	5.9	37	0.6	188	6.7	4	8.3	24	6.3	16	7.1	174	9.8	45	2.2	765	4.3
50㎡超 100㎡以下	420	8.9	30	0.5	519	18.4	19	39.6	74	19.5	27	11.9	99	5.6	105	5.1	1,293	7.2
100㎡超	179	3.8	60	1.0	550	19.5	11	22.9	176	46.4	42	18.6	34	1.9	119	5.8	1,171	6.5
合計	4,701	100.0	5,973	100.0	2,825	100.0	48	100.0	379	100.0	226	100.0	1,771	100.0	2,048	100.0	17,971	100.0
1場あたり酒類売場面積(㎡)	43.5		9.5		114.1		134.1		165.4		122.3		25.4		38.1		44.7	

(広島国税局)

業態 酒類売場面積	①一般酒販店		②コンビニエンスストア		③スーパーマーケット		④百貨店		⑤量販店 (ディスカウントストア等)		⑥業務用卸主体店		⑦ホームセンター ・ドラッグストア		⑧その他		合計	
	販売場数	構成比	販売場数	構成比	販売場数	構成比	販売場数	構成比	販売場数	構成比	販売場数	構成比	販売場数	構成比	販売場数	構成比	販売場数	構成比
10㎡以下	671	35.1	1,732	73.9	190	15.7	10	40.0	24	11.4	35	37.6	302	32.7	733	71.0	3,697	47.7
10㎡超 20㎡以下	421	22.0	409	17.4	142	11.7	1	4.0	8	3.8	11	11.8	216	23.4	103	10.0	1,311	16.9
20㎡超 30㎡以下	276	14.4	85	3.6	127	10.5	3	12.0	5	2.4	12	12.9	60	6.5	37	3.6	605	7.8
30㎡超 40㎡以下	171	8.9	23	1.0	126	10.4	2	8.0	9	4.3	2	2.2	105	11.4	23	2.2	461	5.9
40㎡超 50㎡以下	105	5.5	21	0.9	79	6.5	1	4.0	17	8.1	4	4.3	205	22.2	24	2.3	456	5.9
50㎡超 100㎡以下	181	9.5	18	0.8	245	20.2	5	20.0	58	27.5	10	10.8	27	2.9	42	4.1	586	7.6
100㎡超	88	4.6	56	2.4	304	25.1	3	12.0	90	42.7	19	20.4	9	1.0	70	6.8	639	8.2
合計	1,913	100.0	2,344	100.0	1,213	100.0	25	100.0	211	100.0	93	100.0	924	100.0	1,032	100.0	7,755	100.0
1場あたり酒類売場面積(㎡)	33.3		12.9		156.7		42.5		147.8		114.6		32.3		44.4		51.9	

(高松国税局)

業態 酒類売場面積	①一般酒販店		②コンビニエンスストア		③スーパーマーケット		④百貨店		⑤量販店 (ディスカウントストア等)		⑥業務用卸主体店		⑦ホームセンター ・ドラッグストア		⑧その他		合計	
	販売場数	構成比	販売場数	構成比	販売場数	構成比	販売場数	構成比	販売場数	構成比	販売場数	構成比	販売場数	構成比	販売場数	構成比	販売場数	構成比
10㎡以下	424	35.7	934	74.7	84	12.6	4	50.0	14	10.9	15	23.1	211	39.2	435	70.6	2,121	47.6
10㎡超 20㎡以下	253	21.3	211	16.9	58	8.7	0	-	5	3.9	9	13.8	133	24.7	75	12.2	744	16.7
20㎡超 30㎡以下	171	14.4	50	4.0	36	5.4	0	-	3	2.3	6	9.2	33	6.1	24	3.9	323	7.2
30㎡超 40㎡以下	127	10.7	15	1.2	43	6.5	1	12.5	5	3.9	2	3.1	22	4.1	15	2.4	230	5.2
40㎡超 50㎡以下	63	5.3	7	0.6	40	6.0	1	12.5	21	16.4	5	7.7	128	23.8	12	1.9	277	6.2
50㎡超 100㎡以下	113	9.5	17	1.4	169	25.4	1	12.5	45	35.2	17	26.2	7	1.3	25	4.1	394	8.8
100㎡超	37	3.1	17	1.4	236	35.4	1	12.5	35	27.3	11	16.9	4	0.7	30	4.9	371	8.3
合計	1,188	100.0	1,251	100.0	666	100.0	8	100.0	128	100.0	65	100.0	538	100.0	616	100.0	4,460	100.0
1場あたり酒類売場面積(㎡)	31.7		10.6		203.4		37.2		116.8		150.7		28.7		28.2		54.8	

1-2-3 酒類売場面積別販売場数(4)

(福岡国税局)

業態 酒類売場面積	①一般酒販店		②コンビニエンスストア		③スーパーマーケット		④百貨店		⑤量販店 (ディスカウントストア等)		⑥業務用卸主体店		⑦ホームセンター ・ドラッグストア		⑧その他		合計	
	販売場数	構成比	販売場数	構成比	販売場数	構成比	販売場数	構成比	販売場数	構成比	販売場数	構成比	販売場数	構成比	販売場数	構成比	販売場数	構成比
10㎡以下	377	25.4	1,790	74.4	138	13.3	13	54.2	15	4.8	30	22.2	202	36.9	559	68.9	3,124	46.2
10㎡超 20㎡以下	315	21.2	398	16.5	131	12.6	2	8.3	13	4.2	24	17.8	66	12.1	89	11.0	1,038	15.4
20㎡超 30㎡以下	240	16.2	105	4.4	106	10.2	2	8.3	21	6.8	13	9.6	10	1.8	38	4.7	535	7.9
30㎡超 40㎡以下	185	12.5	38	1.6	125	12.0	1	4.2	29	9.3	5	3.7	4	0.7	15	1.8	402	6.0
40㎡超 50㎡以下	125	8.4	15	0.6	114	11.0	0	-	39	12.5	7	5.2	247	45.2	25	3.1	572	8.5
50㎡超 100㎡以下	172	11.6	21	0.9	261	25.1	2	8.3	101	32.5	24	17.8	15	2.7	43	5.3	639	9.5
100㎡超	69	4.7	38	1.6	165	15.9	4	16.7	93	29.9	32	23.7	3	0.5	42	5.2	446	6.6
合計	1,483	100.0	2,405	100.0	1,040	100.0	24	100.0	311	100.0	135	100.0	547	100.0	811	100.0	6,756	100.0
1場あたり酒類売場面積(㎡)	75.9		11.2		106.3		365.7		115.7		129.6		30.0		26.8		51.9	

(熊本国税局)

業態 酒類売場面積	①一般酒販店		②コンビニエンスストア		③スーパーマーケット		④百貨店		⑤量販店 (ディスカウントストア等)		⑥業務用卸主体店		⑦ホームセンター ・ドラッグストア		⑧その他		合計	
	販売場数	構成比	販売場数	構成比	販売場数	構成比	販売場数	構成比	販売場数	構成比	販売場数	構成比	販売場数	構成比	販売場数	構成比	販売場数	構成比
10㎡以下	752	43.7	1,196	75.2	140	17.1	7	46.7	10	4.9	22	31.9	120	21.4	585	69.5	2,832	48.7
10㎡超 20㎡以下	354	20.6	265	16.7	142	17.4	1	6.7	3	1.5	16	23.2	75	13.4	86	10.2	942	16.2
20㎡超 30㎡以下	203	11.8	61	3.8	84	10.3	2	13.3	11	5.4	2	2.9	19	3.4	32	3.8	414	7.1
30㎡超 40㎡以下	150	8.7	19	1.2	85	10.4	0	-	22	10.8	4	5.8	14	2.5	26	3.1	320	5.5
40㎡超 50㎡以下	78	4.5	8	0.5	62	7.6	0	-	36	17.6	5	7.2	275	49.1	17	2.0	481	8.3
50㎡超 100㎡以下	139	8.1	19	1.2	187	22.9	4	26.7	75	36.8	12	17.4	25	4.5	57	6.8	518	8.9
100㎡超	46	2.7	23	1.4	118	14.4	1	6.7	47	23.0	8	11.6	32	5.7	39	4.6	314	5.4
合計	1,722	100.0	1,591	100.0	818	100.0	15	100.0	204	100.0	69	100.0	560	100.0	842	100.0	5,821	100.0
1場あたり酒類売場面積(㎡)	29.7		10.9		80.9		39.3		100.4		65.7		42.4		30.0		36.0	

(沖縄国税事務所)

業態 酒類売場面積	①一般酒販店		②コンビニエンスストア		③スーパーマーケット		④百貨店		⑤量販店 (ディスカウントストア等)		⑥業務用卸主体店		⑦ホームセンター ・ドラッグストア		⑧その他		合計	
	販売場数	構成比	販売場数	構成比	販売場数	構成比	販売場数	構成比	販売場数	構成比	販売場数	構成比	販売場数	構成比	販売場数	構成比	販売場数	構成比
10㎡以下	9	17.3	473	89.2	10	5.8	0	-	2	8.3	4	17.4	22	48.9	464	75.6	984	67.4
10㎡超 20㎡以下	11	21.2	38	7.2	36	20.9	0	-	2	8.3	9	39.1	10	22.2	61	9.9	167	11.4
20㎡超 30㎡以下	6	11.5	10	1.9	27	15.7	0	-	4	16.7	2	8.7	5	11.1	27	4.4	81	5.5
30㎡超 40㎡以下	4	7.7	3	0.6	21	12.2	0	-	5	20.8	1	4.3	2	4.4	19	3.1	55	3.8
40㎡超 50㎡以下	3	5.8	0	-	22	12.8	0	-	1	4.2	2	8.7	1	2.2	6	1.0	35	2.4
50㎡超 100㎡以下	14	26.9	1	0.2	40	23.3	1	100.0	7	29.2	4	17.4	4	8.9	23	3.7	94	6.4
100㎡超	5	9.6	5	0.9	16	9.3	0	-	3	12.5	1	4.3	1	2.2	14	2.3	45	3.1
合計	52	100.0	530	100.0	172	100.0	1	100.0	24	100.0	23	100.0	45	100.0	614	100.0	1,461	100.0
1場あたり酒類売場面積(㎡)	50.2		5.9		52.4		55.0		81.9		33.0		19.9		27.9		24.3	

1-2-3 酒類売場面積別販売場数(5)

(全国合計)

業態 酒類売場面積	①一般酒販店		②コンビニエンスストア		③スーパーマーケット		④百貨店		⑤量販店 (ディスカウントストア等)		⑥業務用卸主体店		⑦ホームセンター ・ドラッグストア		⑧その他		合計	
	販売場数	構成比	販売場数	構成比	販売場数	構成比	販売場数	構成比	販売場数	構成比	販売場数	構成比	販売場数	構成比	販売場数	構成比	販売場数	構成比
10㎡以下	8,263	31.0	33,645	76.5	2,693	14.9	111	38.0	345	12.2	472	28.5	3,626	24.7	10,671	67.9	59,826	48.3
10㎡超 20㎡以下	6,048	22.7	6,862	15.6	2,971	16.5	12	4.1	186	6.6	292	17.6	4,079	27.7	1,677	10.7	22,127	17.9
20㎡超 30㎡以下	3,947	14.8	1,828	4.2	1,603	8.9	15	5.1	219	7.7	147	8.9	1,738	11.8	750	4.8	10,247	8.3
30㎡超 40㎡以下	2,837	10.6	528	1.2	1,481	8.2	15	5.1	155	5.5	102	6.2	2,541	17.3	473	3.0	8,132	6.6
40㎡超 50㎡以下	1,612	6.0	240	0.5	1,211	6.7	11	3.8	198	7.0	85	5.1	1,663	11.3	369	2.3	5,389	4.3
50㎡超 100㎡以下	2,804	10.5	285	0.6	3,971	22.0	71	24.3	633	22.3	239	14.4	717	4.9	828	5.3	9,548	7.7
100㎡超	1,177	4.4	573	1.3	4,115	22.8	57	19.5	1,101	38.8	319	19.3	340	2.3	949	6.0	8,631	7.0
合計	26,688	100.0	43,961	100.0	18,045	100.0	292	100.0	2,837	100.0	1,656	100.0	14,704	100.0	15,717	100.0	123,900	100.0
1場あたり酒類売場面積(㎡)	40.9		10.6		111.5		99.3		133.9		112.4		31.5		42.0		42.7	

1-2-4 酒類売場面積割合別販売場数

業態	札幌国税局		仙台国税局		関東信越国税局		東京国税局		金沢国税局		名古屋国税局		大阪国税局	
	販売場数	構成比	販売場数	構成比	販売場数	構成比	販売場数	構成比	販売場数	構成比	販売場数	構成比	販売場数	構成比
10%未満	4,301	74.7	7,203	63.4	12,485	66.6	17,836	68.6	2,271	65.8	9,984	69.5	11,242	62.6
10%以上20%未満	600	10.4	1,233	10.8	1,736	9.3	3,153	12.1	334	9.7	1,369	9.5	1,520	8.5
20%以上30%未満	250	4.3	639	5.6	763	4.1	833	3.2	121	3.5	453	3.2	666	3.7
30%以上40%未満	162	2.8	485	4.3	647	3.5	627	2.4	98	2.8	327	2.3	605	3.4
40%以上50%未満	65	1.1	317	2.8	432	2.3	466	1.8	85	2.5	363	2.5	509	2.8
50%以上60%未満	85	1.5	328	2.9	528	2.8	531	2.0	100	2.9	355	2.5	629	3.5
60%以上70%未満	53	0.9	243	2.1	423	2.3	473	1.8	80	2.3	326	2.3	547	3.0
70%以上80%未満	50	0.9	184	1.6	323	1.7	377	1.5	58	1.7	216	1.5	399	2.2
80%以上90%未満	41	0.7	122	1.1	262	1.4	357	1.4	59	1.7	230	1.6	385	2.1
90%以上	153	2.7	614	5.4	1,150	6.1	1,336	5.1	244	7.1	737	5.1	1,469	8.2
合計	5,760	100.0	11,368	100.0	18,749	100.0	25,989	100.0	3,450	100.0	14,360	100.0	17,971	100.0

業態	広島国税局		高松国税局		福岡国税局		熊本国税局		沖縄国税事務所		全国合計	
	販売場数	構成比	販売場数	構成比	販売場数	構成比	販売場数	構成比	販売場数	構成比	販売場数	構成比
10%未満	5,011	64.6	2,831	63.5	4,412	65.3	3,634	62.4	1,158	79.3	82,368	66.5
10%以上20%未満	723	9.3	380	8.5	559	8.3	631	10.8	123	8.4	12,361	10.0
20%以上30%未満	318	4.1	204	4.6	231	3.4	316	5.4	46	3.1	4,840	3.9
30%以上40%未満	231	3.0	152	3.4	221	3.3	221	3.8	30	2.1	3,806	3.1
40%以上50%未満	161	2.1	107	2.4	155	2.3	157	2.7	17	1.2	2,834	2.3
50%以上60%未満	233	3.0	144	3.2	215	3.2	179	3.1	17	1.2	3,344	2.7
60%以上70%未満	183	2.4	116	2.6	204	3.0	114	2.0	11	0.8	2,773	2.2
70%以上80%未満	133	1.7	78	1.7	137	2.0	104	1.8	13	0.9	2,072	1.7
80%以上90%未満	125	1.6	59	1.3	134	2.0	82	1.4	7	0.5	1,863	1.5
90%以上	637	8.2	389	8.7	488	7.2	383	6.6	39	2.7	7,639	6.2
合計	7,755	100.0	4,460	100.0	6,756	100.0	5,821	100.0	1,461	100.0	123,900	100.0

## (3)小売数量

## 1-3-1 業態別小売数量

業態	札幌国税局		仙台国税局		関東信越国税局		東京国税局		金沢国税局		名古屋国税局		大阪国税局	
	小売数量	構成比	小売数量	構成比	小売数量	構成比	小売数量	構成比	小売数量	構成比	小売数量	構成比	小売数量	構成比
	kl	%	kl	%	kl	%	kl	%	kl	%	kl	%	kl	%
①一般酒販店	25,412	7.2	78,537	13.5	97,233	9.5	210,956	10.6	23,148	12.1	58,155	7.3	153,475	12.1
②コンビニエンスストア	62,966	17.7	66,423	11.4	125,233	12.2	292,480	14.7	20,020	10.4	107,449	13.5	136,404	10.7
③スーパーマーケット	170,263	48.0	270,011	46.3	460,482	44.8	854,041	42.8	49,308	25.7	292,498	36.9	524,606	41.2
④百貨店	1,057	0.3	1,341	0.2	4,727	0.5	20,481	1.0	432	0.2	2,910	0.4	12,326	1.0
⑤量販店(ディスカウントストア等)	17,684	5.0	43,523	7.5	99,471	9.7	132,421	6.6	34,233	17.9	138,174	17.4	151,331	11.9
⑥業務用卸主体店	12,371	3.5	19,222	3.3	41,993	4.1	144,250	7.2	10,500	5.5	50,015	6.3	101,051	7.9
⑦ホームセンター・ドラッグストア	35,377	10.0	87,605	15.0	171,216	16.6	143,378	7.2	48,854	25.5	122,562	15.4	129,870	10.2
⑧その他	29,736	8.4	16,801	2.9	28,191	2.7	195,573	9.8	5,201	2.7	21,731	2.7	63,520	5.0
合計	354,865	100.0	583,463	100.0	1,028,545	100.0	1,993,580	100.0	191,696	100.0	793,496	100.0	1,272,583	100.0

業態	広島国税局		高松国税局		福岡国税局		熊本国税局		沖縄国税事務所		全国合計	
	小売数量	構成比	小売数量	構成比	小売数量	構成比	小売数量	構成比	小売数量	構成比	小売数量	構成比
	kl	%	kl	%	kl	%	kl	%	kl	%	kl	%
①一般酒販店	45,336	10.7	16,744	7.5	34,963	8.5	29,402	8.7	4,177	4.0	777,536	10.1
②コンビニエンスストア	50,113	11.8	20,109	9.0	49,478	12.0	37,138	10.9	16,915	16.0	984,728	12.8
③スーパーマーケット	161,689	38.1	91,716	41.0	126,382	30.7	92,024	27.1	57,256	54.2	3,150,276	40.8
④百貨店	2,375	0.6	489	0.2	2,706	0.7	1,676	0.5	69	0.1	50,590	0.7
⑤量販店(ディスカウントストア等)	64,831	15.3	36,125	16.2	96,802	23.5	64,341	19.0	6,231	5.9	885,167	11.5
⑥業務用卸主体店	10,886	2.6	9,193	4.1	22,539	5.5	10,528	3.1	3,941	3.7	436,491	5.7
⑦ホームセンター・ドラッグストア	77,701	18.3	41,664	18.6	67,523	16.4	88,931	26.2	5,621	5.3	1,020,304	13.2
⑧その他	11,664	2.7	7,402	3.3	11,359	2.8	15,460	4.6	11,482	10.9	418,121	5.4
合計	424,594	100.0	223,443	100.0	411,754	100.0	339,501	100.0	105,694	100.0	7,723,214	100.0

## 1-3-2 品目別小売数量(1)

(札幌国税局)

業態 品目	①一般酒販店		②コンビニエンスストア		③スーパーマーケット		④百貨店		⑤量販店 (ディスカウントストア等)		⑥業務用卸主体店		⑦ホームセンター ・ドラッグストア		⑧その他		合計	
	小売数量	構成比	小売数量	構成比	小売数量	構成比	小売数量	構成比	小売数量	構成比	小売数量	構成比	小売数量	構成比	小売数量	構成比	小売数量	構成比
清酒	2,385	9.4	1,891	3.0	8,481	5.0	101	9.5	792	4.5	569	4.6	1,072	3.0	1,457	4.9	16,750	4.7
合成清酒	98	0.4	4	0.0	410	0.2	0	-	41	0.2	235	1.9	94	0.3	67	0.2	949	0.3
連続式蒸留焼酎	1,188	4.7	6,261	9.9	13,563	8.0	1	0.1	1,443	8.2	588	4.8	2,821	8.0	2,115	7.1	27,980	7.9
単式蒸留焼酎	496	2.0	475	0.8	2,747	1.6	18	1.7	347	2.0	130	1.1	604	1.7	377	1.3	5,195	1.5
みりん	212	0.8	28	0.0	1,870	1.1	1	0.1	105	0.6	556	4.5	118	0.3	520	1.7	3,410	1.0
ビール	15,448	60.8	13,335	21.2	33,270	19.5	727	68.8	4,397	24.9	7,758	62.7	4,387	12.4	6,926	23.3	86,248	24.3
果実酒	1,223	4.8	3,366	5.3	5,428	3.2	189	17.8	513	2.9	539	4.4	856	2.4	1,404	4.7	13,518	3.8
甘味果実酒	34	0.1	63	0.1	245	0.1	1	0.1	23	0.1	57	0.5	29	0.1	30	0.1	482	0.1
ウイスキー	611	2.4	946	1.5	3,820	2.2	9	0.9	558	3.2	347	2.8	793	2.2	603	2.0	7,687	2.2
ブランデー	17	0.1	11	0.0	59	0.0	0	0.0	18	0.1	13	0.1	14	0.0	30	0.1	162	0.0
原料用アルコール	0	0.0	1	0.0	0	-	0	0.0	0	-	0	0.0	0	-	0	0.0	1	0.0
発泡酒	607	2.4	4,072	6.5	14,155	8.3	1	0.1	1,576	8.9	189	1.5	3,238	9.2	4,259	14.3	28,097	7.9
その他の醸造酒	235	0.9	2,362	3.8	6,629	3.9	0	0.0	845	4.8	88	0.7	1,450	4.1	1,517	5.1	13,127	3.7
スピリッツ	244	1.0	6,234	9.9	9,335	5.5	2	0.2	881	5.0	75	0.6	3,894	11.0	1,149	3.9	21,814	6.1
リキュール	2,611	10.3	23,917	38.0	70,248	41.3	7	0.6	6,144	34.7	1,224	9.9	16,007	45.2	9,282	31.2	129,439	36.5
雑酒	3	0.0	0	0.0	1	0.0	0	0.0	0	0.0	2	0.0	0	0.0	1	0.0	6	0.0
粉末酒	0	-	0	-	0	-	0	-	0	-	0	0.0	0	-	0	0.0	0	0.0
合計	25,412	100.0	62,966	100.0	170,263	100.0	1,057	100.0	17,684	100.0	12,371	100.0	35,377	100.0	29,736	100.0	354,865	100.0

(仙台国税局)

業態 品目	①一般酒販店		②コンビニエンスストア		③スーパーマーケット		④百貨店		⑤量販店 (ディスカウントストア等)		⑥業務用卸主体店		⑦ホームセンター ・ドラッグストア		⑧その他		合計	
	小売数量	構成比	小売数量	構成比	小売数量	構成比	小売数量	構成比	小売数量	構成比	小売数量	構成比	小売数量	構成比	小売数量	構成比	小売数量	構成比
清酒	10,451	13.3	2,579	3.9	15,829	5.9	233	17.3	2,840	6.5	1,092	5.7	3,881	4.4	2,568	15.3	39,474	6.8
合成清酒	195	0.2	9	0.0	1,007	0.4	1	0.1	110	0.3	574	3.0	279	0.3	57	0.3	2,232	0.4
連続式蒸留焼酎	3,255	4.1	2,069	3.1	15,526	5.8	13	1.0	2,487	5.7	503	2.6	6,477	7.4	618	3.7	30,949	5.3
単式蒸留焼酎	4,426	5.6	1,803	2.7	10,733	4.0	32	2.4	3,010	6.9	482	2.5	3,617	4.1	574	3.4	24,676	4.2
みりん	304	0.4	18	0.0	1,825	0.7	4	0.3	231	0.5	1,407	7.3	183	0.2	729	4.3	4,700	0.8
ビール	26,870	34.2	12,383	18.6	47,741	17.7	733	54.7	10,542	24.2	10,700	55.7	11,566	13.2	3,916	23.3	124,452	21.3
果実酒	2,886	3.7	1,660	2.5	7,695	2.8	175	13.1	1,411	3.2	1,369	7.1	1,722	2.0	1,472	8.8	18,390	3.2
甘味果実酒	66	0.1	124	0.2	168	0.1	2	0.1	44	0.1	44	0.2	55	0.1	29	0.2	532	0.1
ウイスキー	2,177	2.8	1,121	1.7	5,433	2.0	8	0.6	1,462	3.4	702	3.7	1,950	2.2	271	1.6	13,124	2.2
ブランデー	70	0.1	10	0.0	93	0.0	1	0.0	48	0.1	30	0.2	29	0.0	16	0.1	297	0.1
原料用アルコール	3	0.0	2	0.0	2	0.0	0	0.0	1	0.0	0	0.0	1	0.0	1	0.0	9	0.0
発泡酒	5,337	6.8	4,569	6.9	20,569	7.6	25	1.9	3,564	8.2	194	1.0	6,508	7.4	965	5.7	41,731	7.2
その他の醸造酒	2,324	3.0	2,054	3.1	13,651	5.1	9	0.7	1,761	4.0	137	0.7	7,029	8.0	708	4.2	27,675	4.7
スピリッツ	4,058	5.2	12,878	19.4	22,670	8.4	23	1.7	2,758	6.3	168	0.9	7,406	8.5	982	5.8	50,941	8.7
リキュール	16,107	20.5	25,141	37.9	107,066	39.7	82	6.1	13,254	30.5	1,805	9.4	36,901	42.1	3,891	23.2	204,247	35.0
雑酒	8	0.0	2	0.0	3	0.0	0	0.0	1	0.0	14	0.1	1	0.0	4	0.0	33	0.0
粉末酒	0	-	0	0.0	0	-	0	-	0	-	0	0.0	0	-	0	-	0	0.0
合計	78,537	100.0	66,423	100.0	270,011	100.0	1,341	100.0	43,523	100.0	19,222	100.0	87,605	100.0	16,801	100.0	583,463	100.0



## 1-3-2 品目別小売数量(2)

(関東信越国税局)

業態 品目	①一般酒販店		②コンビニエンスストア		③スーパーマーケット		④百貨店		⑤量販店 (ディスカウントストア等)		⑥業務用卸主体店		⑦ホームセンター ・ドラッグストア		⑧その他		合計	
	小売数量	構成比	小売数量	構成比	小売数量	構成比	小売数量	構成比	小売数量	構成比	小売数量	構成比	小売数量	構成比	小売数量	構成比	小売数量	構成比
清酒	19,313	19.9	4,393	3.5	26,934	5.8	443	9.4	4,837	4.9	1,661	4.0	7,396	4.3	3,040	10.8	68,016	6.6
合成清酒	276	0.3	8	0.0	1,130	0.2	0	0.0	185	0.2	625	1.5	306	0.2	84	0.3	2,613	0.3
連続式蒸留焼酎	3,922	4.0	4,718	3.8	28,758	6.2	40	0.8	6,672	6.7	2,389	5.7	13,457	7.9	871	3.1	60,828	5.9
単式蒸留焼酎	5,417	5.6	2,911	2.3	16,729	3.6	138	2.9	5,996	6.0	938	2.2	7,504	4.4	1,020	3.6	40,655	4.0
みりん	558	0.6	46	0.0	4,652	1.0	17	0.4	385	0.4	1,652	3.9	600	0.4	1,172	4.2	9,081	0.9
ビール	36,549	37.6	23,174	18.5	78,797	17.1	2,767	58.5	17,694	17.8	23,865	56.8	22,973	13.4	6,667	23.7	212,485	20.7
果実酒	3,791	3.9	3,571	2.9	18,239	4.0	398	8.4	3,205	3.2	2,768	6.6	3,549	2.1	2,182	7.7	37,702	3.7
甘味果実酒	83	0.1	239	0.2	321	0.1	2	0.0	117	0.1	79	0.2	68	0.0	49	0.2	958	0.1
ウイスキー	2,507	2.6	2,353	1.9	9,095	2.0	75	1.6	3,489	3.5	1,684	4.0	4,016	2.3	410	1.5	23,629	2.3
ブランデー	73	0.1	24	0.0	167	0.0	5	0.1	116	0.1	36	0.1	42	0.0	24	0.1	487	0.0
原料用アルコール	8	0.0	3	0.0	3	0.0	0	0.0	1	0.0	1	0.0	3	0.0	2	0.0	22	0.0
発泡酒	4,554	4.7	7,678	6.1	28,921	6.3	54	1.1	8,166	8.2	1,136	2.7	12,961	7.6	3,174	11.3	66,643	6.5
その他の醸造酒	2,392	2.5	3,964	3.2	25,988	5.6	32	0.7	5,263	5.3	646	1.5	10,136	5.9	2,109	7.5	50,528	4.9
スピリッツ	3,419	3.5	23,331	18.6	38,681	8.4	77	1.6	7,450	7.5	402	1.0	18,190	10.6	756	2.7	92,305	9.0
リキュール	14,344	14.8	48,801	39.0	182,051	39.5	678	14.3	35,736	35.9	4,100	9.8	70,013	40.9	6,627	23.5	362,348	35.2
雑酒	28	0.0	19	0.0	16	0.0	0	0.0	160	0.2	11	0.0	4	0.0	5	0.0	245	0.0
粉末酒	0	0.0	0	0.0	0	-	0	-	0	-	0	0.0	0	-	0	0.0	0	0.0
合計	97,233	100.0	125,233	100.0	460,482	100.0	4,727	100.0	99,471	100.0	41,993	100.0	171,216	100.0	28,191	100.0	1,028,545	100.0

(東京国税局)

業態 品目	①一般酒販店		②コンビニエンスストア		③スーパーマーケット		④百貨店		⑤量販店 (ディスカウントストア等)		⑥業務用卸主体店		⑦ホームセンター ・ドラッグストア		⑧その他		合計	
	小売数量	構成比	小売数量	構成比	小売数量	構成比	小売数量	構成比	小売数量	構成比	小売数量	構成比	小売数量	構成比	小売数量	構成比	小売数量	構成比
清酒	19,415	9.2	7,701	2.6	38,387	4.5	1,599	7.8	4,278	3.2	5,824	4.0	4,831	3.4	9,073	4.6	91,108	4.6
合成清酒	717	0.3	29	0.0	1,234	0.1	4	0.0	202	0.2	1,357	0.9	211	0.1	281	0.1	4,036	0.2
連続式蒸留焼酎	11,353	5.4	8,619	2.9	44,250	5.2	33	0.2	8,191	6.2	10,154	7.0	9,245	6.4	3,503	1.8	95,349	4.8
単式蒸留焼酎	10,226	4.8	6,398	2.2	33,322	3.9	676	3.3	6,301	4.8	3,660	2.5	6,889	4.8	3,743	1.9	71,214	3.6
みりん	1,491	0.7	157	0.1	9,703	1.1	25	0.1	372	0.3	3,811	2.6	460	0.3	4,200	2.1	20,217	1.0
ビール	82,980	39.3	58,381	20.0	147,667	17.3	10,759	52.5	34,270	25.9	83,255	57.7	17,502	12.2	61,832	31.6	496,646	24.9
果実酒	17,648	8.4	12,496	4.3	49,926	5.8	6,862	33.5	6,736	5.1	9,107	6.3	4,244	3.0	25,724	13.2	132,744	6.7
甘味果実酒	486	0.2	561	0.2	811	0.1	9	0.0	187	0.1	646	0.4	51	0.0	500	0.3	3,250	0.2
ウイスキー	6,764	3.2	5,622	1.9	19,787	2.3	191	0.9	5,122	3.9	5,619	3.9	3,238	2.3	4,377	2.2	50,721	2.5
ブランデー	178	0.1	40	0.0	321	0.0	10	0.0	105	0.1	129	0.1	40	0.0	594	0.3	1,418	0.1
原料用アルコール	6	0.0	17	0.0	10	0.0	0	0.0	0	0.0	1	0.0	7	0.0	25	0.0	66	0.0
発泡酒	12,634	6.0	18,459	6.3	58,262	6.8	37	0.2	10,303	7.8	2,734	1.9	9,312	6.5	17,142	8.8	128,883	6.5
その他の醸造酒	4,614	2.2	7,481	2.6	36,020	4.2	34	0.2	6,807	5.1	2,823	2.0	10,357	7.2	10,226	5.2	78,362	3.9
スピリッツ	9,564	4.5	56,842	19.4	75,889	8.9	37	0.2	7,941	6.0	1,851	1.3	18,819	13.1	12,245	6.3	183,188	9.2
リキュール	31,844	15.1	109,633	37.5	337,501	39.5	200	1.0	41,576	31.4	13,210	9.2	58,140	40.6	41,487	21.2	633,591	31.8
雑酒	1,035	0.5	44	0.0	950	0.1	4	0.0	32	0.0	68	0.0	32	0.0	620	0.3	2,786	0.1
粉末酒	0	0.0	0	0.0	0	0.0	0	-	0	-	0	0.0	0	0.0	0	0.0	1	0.0
合計	210,956	100.0	292,480	100.0	854,041	100.0	20,481	100.0	132,421	100.0	144,250	100.0	143,378	100.0	195,573	100.0	1,993,580	100.0

## 1-3-2 品目別小売数量(3)

(金沢国税局)

品目	業態		①一般酒販店		②コンビニエンスストア		③スーパーマーケット		④百貨店		⑤量販店 (ディスカウントストア等)		⑥業務用卸主体店		⑦ホームセンター ・ドラッグストア		⑧その他		合計	
	小売数量	構成比	小売数量	構成比	小売数量	構成比	小売数量	構成比	小売数量	構成比	小売数量	構成比	小売数量	構成比	小売数量	構成比	小売数量	構成比	小売数量	構成比
清酒	2,452	10.6	894	4.5	3,660	7.4	77	17.8	2,384	7.0	658	6.3	2,517	5.2	603	11.6	13,245	6.9		
合成清酒	52	0.2	1	0.0	73	0.1	0	-	33	0.1	131	1.3	95	0.2	20	0.4	405	0.2		
連続式蒸留焼酎	573	2.5	427	2.1	1,445	2.9	1	0.1	965	2.8	202	1.9	2,460	5.0	78	1.5	6,152	3.2		
単式蒸留焼酎	906	3.9	544	2.7	1,709	3.5	9	2.0	2,211	6.5	397	3.8	2,008	4.1	169	3.2	7,953	4.1		
みりん	95	0.4	8	0.0	911	1.8	0	0.1	113	0.3	363	3.5	226	0.5	138	2.7	1,854	1.0		
ビール	6,811	29.4	4,223	21.1	8,382	17.0	275	63.7	8,369	24.4	6,721	64.0	5,759	11.8	2,144	41.2	42,685	22.3		
果実酒	555	2.4	414	2.1	1,504	3.1	51	11.7	1,084	3.2	382	3.6	1,035	2.1	331	6.4	5,355	2.8		
甘味果実酒	9	0.0	30	0.1	65	0.1	0	0.1	20	0.1	16	0.2	30	0.1	9	0.2	179	0.1		
ウイスキー	313	1.4	305	1.5	650	1.3	3	0.6	836	2.4	345	3.3	784	1.6	85	1.6	3,320	1.7		
ブランデー	7	0.0	3	0.0	25	0.0	0	0.0	35	0.1	7	0.1	14	0.0	3	0.1	94	0.0		
原料用アルコール	0	0.0	1	0.0	0	-	0	0.0	0	-	0	0.0	0	0.0	0	0.0	2	0.0		
発泡酒	1,987	8.6	1,651	8.2	3,247	6.6	2	0.6	3,848	11.2	114	1.1	4,769	9.8	514	9.9	16,132	8.4		
その他の醸造酒	629	2.7	734	3.7	4,140	8.4	2	0.5	1,748	5.1	70	0.7	2,600	5.3	165	3.2	10,088	5.3		
スピリッツ	3,092	13.4	3,886	19.4	5,541	11.2	2	0.5	2,224	6.5	94	0.9	5,902	12.1	106	2.0	20,847	10.9		
リキュール	5,645	24.4	6,899	34.5	17,956	36.4	10	2.3	10,365	30.3	954	9.1	20,653	42.3	835	16.1	63,317	33.0		
雑酒	20	0.1	0	0.0	1	0.0	0	-	1	0.0	45	0.4	0	0.0	2	0.0	69	0.0		
粉末酒	0	-	0	-	0	-	0	-	0	-	0	-	0	-	0	-	0	-		
合計	23,148	100.0	20,020	100.0	49,308	100.0	432	100.0	34,233	100.0	10,500	100.0	48,854	100.0	5,201	100.0	191,696	100.0		

(名古屋国税局)

品目	業態		①一般酒販店		②コンビニエンスストア		③スーパーマーケット		④百貨店		⑤量販店 (ディスカウントストア等)		⑥業務用卸主体店		⑦ホームセンター ・ドラッグストア		⑧その他		合計	
	小売数量	構成比	小売数量	構成比	小売数量	構成比	小売数量	構成比	小売数量	構成比	小売数量	構成比	小売数量	構成比	小売数量	構成比	小売数量	構成比	小売数量	構成比
清酒	6,765	11.6	3,394	3.2	16,630	5.7	540	18.6	6,069	4.4	1,777	3.6	4,703	3.8	1,731	8.0	41,610	5.2		
合成清酒	286	0.5	11	0.0	826	0.3	0	-	146	0.1	638	1.3	211	0.2	157	0.7	2,275	0.3		
連続式蒸留焼酎	1,173	2.0	2,691	2.5	11,641	4.0	2	0.1	4,497	3.3	1,131	2.3	6,210	5.1	505	2.3	27,849	3.5		
単式蒸留焼酎	4,103	7.1	2,964	2.8	14,907	5.1	71	2.5	9,048	6.5	1,617	3.2	6,534	5.3	932	4.3	40,176	5.1		
みりん	664	1.1	42	0.0	5,106	1.7	5	0.2	493	0.4	1,905	3.8	521	0.4	927	4.3	9,664	1.2		
ビール	24,461	42.1	21,733	20.2	49,205	16.8	1,952	67.1	30,326	21.9	30,843	61.7	14,966	12.2	7,085	32.6	180,569	22.8		
果実酒	2,096	3.6	2,524	2.3	10,322	3.5	285	9.8	4,023	2.9	2,051	4.1	2,742	2.2	2,427	11.2	26,469	3.3		
甘味果実酒	59	0.1	177	0.2	350	0.1	1	0.0	131	0.1	105	0.2	72	0.1	51	0.2	946	0.1		
ウイスキー	1,036	1.8	1,508	1.4	4,802	1.6	19	0.7	3,540	2.6	1,538	3.1	2,145	1.8	672	3.1	15,261	1.9		
ブランデー	36	0.1	16	0.0	134	0.0	1	0.0	125	0.1	40	0.1	33	0.0	123	0.6	508	0.1		
原料用アルコール	1	0.0	1	0.0	3	0.0	0	-	0	0.0	0	0.0	0	0.0	0	0.0	5	0.0		
発泡酒	3,210	5.5	8,144	7.6	21,591	7.4	8	0.3	14,462	10.5	1,541	3.1	9,809	8.0	1,325	6.1	60,090	7.6		
その他の醸造酒	1,757	3.0	4,145	3.9	17,666	6.0	4	0.1	6,960	5.0	353	0.7	7,802	6.4	744	3.4	39,431	5.0		
スピリッツ	2,561	4.4	20,429	19.0	26,082	8.9	3	0.1	10,743	7.8	1,195	2.4	15,280	12.5	635	2.9	76,929	9.7		
リキュール	9,906	17.0	39,660	36.9	113,161	38.7	20	0.7	47,611	34.5	5,264	10.5	51,529	42.0	4,406	20.3	271,556	34.2		
雑酒	40	0.1	10	0.0	72	0.0	0	0.0	2	0.0	19	0.0	5	0.0	11	0.0	158	0.0		
粉末酒	0	0.0	0	0.0	0	-	0	-	0	-	0	0.0	0	-	0	0.0	1	0.0		
合計	58,155	100.0	107,449	100.0	292,498	100.0	2,910	100.0	138,174	100.0	50,015	100.0	122,562	100.0	21,731	100.0	793,496	100.0		

## 1-3-2 品目別小売数量(4)

(大阪国税局)

品目	①一般酒販店		②コンビニエンスストア		③スーパーマーケット		④百貨店		⑤量販店 (ディスカウントストア等)		⑥業務用卸主体店		⑦ホームセンター ・ドラッグストア		⑧その他		合計	
	小売数量	構成比	小売数量	構成比	小売数量	構成比	小売数量	構成比	小売数量	構成比	小売数量	構成比	小売数量	構成比	小売数量	構成比	小売数量	構成比
清酒	11,927	7.8	3,709	2.7	27,310	5.2	1,310	10.6	6,362	4.2	3,087	3.1	5,127	3.9	5,295	8.3	64,127	5.0
合成清酒	382	0.2	7	0.0	873	0.2	0	-	183	0.1	809	0.8	120	0.1	91	0.1	2,465	0.2
連続式蒸留焼酎	1,735	1.1	2,503	1.8	16,581	3.2	8	0.1	3,100	2.0	917	0.9	4,619	3.6	1,050	1.7	30,512	2.4
単式蒸留焼酎	9,738	6.3	3,420	2.5	23,806	4.5	363	2.9	9,797	6.5	3,946	3.9	8,493	6.5	2,355	3.7	61,917	4.9
みりん	982	0.6	40	0.0	7,771	1.5	21	0.2	798	0.5	1,989	2.0	310	0.2	2,278	3.6	14,189	1.1
ビール	61,051	39.8	25,516	18.7	79,188	15.1	8,857	71.9	36,278	24.0	59,491	58.9	15,442	11.9	11,552	18.2	297,374	23.4
果実酒	7,010	4.6	3,464	2.5	16,057	3.1	1,341	10.9	4,475	3.0	5,811	5.8	2,626	2.0	7,869	12.4	48,653	3.8
甘味果実酒	180	0.1	315	0.2	756	0.1	5	0.0	670	0.4	238	0.2	58	0.0	58	0.1	2,280	0.2
ウイスキー	4,623	3.0	2,216	1.6	7,631	1.5	113	0.9	3,710	2.5	4,496	4.4	2,311	1.8	811	1.3	25,911	2.0
ブランデー	125	0.1	17	0.0	186	0.0	6	0.0	117	0.1	113	0.1	53	0.0	174	0.3	791	0.1
原料用アルコール	5	0.0	0	0.0	25	0.0	0	-	0	0.0	0	0.0	5	0.0	178	0.3	213	0.0
発泡酒	12,148	7.9	11,369	8.3	41,405	7.9	110	0.9	16,877	11.2	1,467	1.5	13,108	10.1	5,614	8.8	102,098	8.0
その他の醸造酒	6,161	4.0	4,707	3.5	33,188	6.3	29	0.2	7,843	5.2	1,065	1.1	10,370	8.0	3,090	4.9	66,452	5.2
スピリッツ	5,937	3.9	26,846	19.7	59,417	11.3	18	0.1	11,180	7.4	1,153	1.1	16,776	12.9	5,424	8.5	126,752	10.0
リキュール	31,415	20.5	52,261	38.3	210,372	40.1	145	1.2	49,930	33.0	16,441	16.3	50,444	38.8	17,677	27.8	428,685	33.7
雑酒	56	0.0	16	0.0	39	0.0	1	0.0	11	0.0	28	0.0	8	0.0	5	0.0	164	0.0
粉末酒	0	0.0	0	0.0	0	0.0	0	-	0	-	0	0.0	0	0.0	0	0.0	0	0.0
合計	153,475	100.0	136,404	100.0	524,606	100.0	12,326	100.0	151,331	100.0	101,051	100.0	129,870	100.0	63,520	100.0	1,272,583	100.0

(広島国税局)

品目	①一般酒販店		②コンビニエンスストア		③スーパーマーケット		④百貨店		⑤量販店 (ディスカウントストア等)		⑥業務用卸主体店		⑦ホームセンター ・ドラッグストア		⑧その他		合計	
	小売数量	構成比	小売数量	構成比	小売数量	構成比	小売数量	構成比	小売数量	構成比	小売数量	構成比	小売数量	構成比	小売数量	構成比	小売数量	構成比
清酒	4,488	9.9	1,739	3.5	10,415	6.4	207	8.7	2,784	4.3	435	4.0	3,280	4.2	1,383	11.9	24,731	5.8
合成清酒	178	0.4	5	0.0	393	0.2	0	0.0	135	0.2	335	3.1	145	0.2	43	0.4	1,234	0.3
連続式蒸留焼酎	656	1.4	1,480	3.0	5,655	3.5	3	0.1	1,691	2.6	129	1.2	3,309	4.3	158	1.4	13,081	3.1
単式蒸留焼酎	3,527	7.8	1,599	3.2	9,231	5.7	63	2.7	5,213	8.0	400	3.7	7,948	10.2	571	4.9	28,551	6.7
みりん	364	0.8	16	0.0	2,457	1.5	9	0.4	331	0.5	807	7.4	273	0.4	505	4.3	4,761	1.1
ビール	20,056	44.2	9,515	19.0	27,399	16.9	1,810	76.2	12,507	19.3	6,264	57.5	8,600	11.1	3,686	31.6	89,837	21.2
果実酒	1,576	3.5	1,158	2.3	4,027	2.5	144	6.1	1,374	2.1	495	4.5	1,448	1.9	639	5.5	10,860	2.6
甘味果実酒	56	0.1	104	0.2	176	0.1	3	0.1	69	0.1	49	0.4	50	0.1	30	0.3	537	0.1
ウイスキー	1,148	2.5	753	1.5	1,792	1.1	9	0.4	1,410	2.2	363	3.3	1,410	1.8	91	0.8	6,977	1.6
ブランデー	49	0.1	9	0.0	73	0.0	1	0.0	66	0.1	13	0.1	52	0.1	8	0.1	271	0.1
原料用アルコール	1	0.0	5	0.0	7	0.0	0	0.0	0	0.0	0	-	0	0.0	0	0.0	14	0.0
発泡酒	2,958	6.5	4,457	8.9	15,436	9.5	40	1.7	7,411	11.4	138	1.3	8,185	10.5	745	6.4	39,369	9.3
その他の醸造酒	1,646	3.6	2,035	4.1	10,455	6.5	19	0.8	4,397	6.8	51	0.5	7,239	9.3	731	6.3	26,573	6.3
スピリッツ	1,198	2.6	9,050	18.1	16,525	10.2	16	0.7	3,897	6.0	119	1.1	8,813	11.3	247	2.1	39,865	9.4
リキュール	7,365	16.2	18,185	36.3	57,579	35.6	52	2.2	23,486	36.2	1,278	11.7	26,948	34.7	2,815	24.1	137,708	32.4
雑酒	70	0.2	4	0.0	70	0.0	0	0.0	58	0.1	11	0.1	0	0.0	12	0.1	225	0.1
粉末酒	0	-	0	-	0	-	0	-	0	-	0	0.0	0	-	0	-	0	0.0
合計	45,336	100.0	50,113	100.0	161,689	100.0	2,375	100.0	64,831	100.0	10,886	100.0	77,701	100.0	11,664	100.0	424,594	100.0

## 1-3-2 品目別小売数量(5)

(高松国税局)

業態 品目	①一般酒販店		②コンビニエンスストア		③スーパーマーケット		④百貨店		⑤量販店 (ディスカウントストア等)		⑥業務用卸主体店		⑦ホームセンター ・ドラッグストア		⑧その他		合計	
	小売数量	構成比	小売数量	構成比	小売数量	構成比	小売数量	構成比	小売数量	構成比	小売数量	構成比	小売数量	構成比	小売数量	構成比	小売数量	構成比
清酒	1,463	8.7	651	3.2	5,413	5.9	46	9.4	1,377	3.8	321	3.5	1,661	4.0	751	10.1	11,683	5.2
合成清酒	90	0.5	3	0.0	210	0.2	0	-	55	0.2	111	1.2	85	0.2	41	0.6	596	0.3
連続式蒸留焼酎	149	0.9	442	2.2	3,476	3.8	0	0.1	863	2.4	109	1.2	1,871	4.5	110	1.5	7,021	3.1
単式蒸留焼酎	1,120	6.7	544	2.7	4,728	5.2	22	4.4	2,437	6.7	488	5.3	3,432	8.2	393	5.3	13,165	5.9
みりん	183	1.1	10	0.0	1,130	1.2	1	0.2	149	0.4	347	3.8	199	0.5	874	11.8	2,893	1.3
ビール	8,394	50.1	3,852	19.2	14,503	15.8	341	69.8	7,189	19.9	5,709	62.1	4,965	11.9	1,861	25.1	46,815	21.0
果実酒	460	2.7	357	1.8	2,079	2.3	66	13.5	957	2.6	280	3.0	905	2.2	731	9.9	5,836	2.6
甘味果実酒	17	0.1	34	0.2	105	0.1	0	0.0	30	0.1	15	0.2	24	0.1	39	0.5	264	0.1
ウイスキー	518	3.1	274	1.4	1,098	1.2	7	1.4	806	2.2	303	3.3	702	1.7	47	0.6	3,756	1.7
ブランデー	28	0.2	4	0.0	46	0.1	0	0.0	41	0.1	10	0.1	23	0.1	3	0.0	155	0.1
原料用アルコール	0	0.0	0	-	541	0.6	0	-	0	0.0	0	-	0	-	0	0.0	542	0.2
発泡酒	1,201	7.2	2,120	10.5	9,774	10.7	2	0.3	5,359	14.8	247	2.7	4,991	12.0	586	7.9	24,280	10.9
その他の醸造酒	445	2.7	853	4.2	6,743	7.4	0	0.0	2,334	6.5	40	0.4	4,100	9.8	541	7.3	15,057	6.7
スピリッツ	258	1.5	4,023	20.0	10,955	11.9	0	0.1	2,706	7.5	103	1.1	4,866	11.7	151	2.0	23,064	10.3
リキュール	2,406	14.4	6,941	34.5	30,895	33.7	3	0.6	11,818	32.7	1,103	12.0	13,837	33.2	1,265	17.1	68,267	30.6
雑酒	11	0.1	0	0.0	20	0.0	0	0.0	3	0.0	6	0.1	1	0.0	8	0.1	49	0.0
粉末酒	0	-	0	-	0	0.0	0	-	0	-	0	-	0	-	0	0.0	0	0.0
合計	16,744	100.0	20,109	100.0	91,716	100.0	489	100.0	36,125	100.0	9,193	100.0	41,664	100.0	7,402	100.0	223,443	100.0

(福岡国税局)

業態 品目	①一般酒販店		②コンビニエンスストア		③スーパーマーケット		④百貨店		⑤量販店 (ディスカウントストア等)		⑥業務用卸主体店		⑦ホームセンター ・ドラッグストア		⑧その他		合計	
	小売数量	構成比	小売数量	構成比	小売数量	構成比	小売数量	構成比	小売数量	構成比	小売数量	構成比	小売数量	構成比	小売数量	構成比	小売数量	構成比
清酒	3,850	11.0	1,426	2.9	6,273	5.0	187	6.9	4,296	4.4	768	3.4	2,556	3.8	900	7.9	20,254	4.9
合成清酒	153	0.4	3	0.0	264	0.2	1	0.1	239	0.2	336	1.5	131	0.2	39	0.3	1,167	0.3
連続式蒸留焼酎	447	1.3	1,160	2.3	3,698	2.9	19	0.7	1,963	2.0	264	1.2	2,412	3.6	78	0.7	10,042	2.4
単式蒸留焼酎	3,952	11.3	2,045	4.1	9,551	7.6	153	5.7	10,970	11.3	1,715	7.6	8,568	12.7	460	4.0	37,414	9.1
みりん	277	0.8	18	0.0	1,483	1.2	14	0.5	485	0.5	964	4.3	189	0.3	553	4.9	3,982	1.0
ビール	16,609	47.5	8,862	17.9	20,808	16.5	1,810	66.9	17,199	17.8	12,602	55.9	7,549	11.2	2,781	24.5	88,219	21.4
果実酒	1,752	5.0	1,505	3.0	3,836	3.0	206	7.6	2,195	2.3	1,158	5.1	1,576	2.3	997	8.8	13,224	3.2
甘味果実酒	64	0.2	104	0.2	93	0.1	1	0.1	83	0.1	36	0.2	44	0.1	25	0.2	450	0.1
ウイスキー	1,147	3.3	724	1.5	1,767	1.4	20	0.7	1,955	2.0	1,084	4.8	1,307	1.9	711	6.3	8,716	2.1
ブランデー	32	0.1	8	0.0	49	0.0	1	0.0	81	0.1	35	0.2	55	0.1	13	0.1	273	0.1
原料用アルコール	1	0.0	3	0.0	0	0.0	0	-	0	0.0	0	0.0	0	0.0	0	0.0	4	0.0
発泡酒	1,764	5.0	4,739	9.6	13,779	10.9	46	1.7	11,158	11.5	491	2.2	7,298	10.8	1,507	13.3	40,783	9.9
その他の醸造酒	727	2.1	1,836	3.7	6,932	5.5	26	1.0	5,411	5.6	210	0.9	6,949	10.3	867	7.6	22,959	5.6
スピリッツ	516	1.5	8,419	17.0	11,312	9.0	53	2.0	7,898	8.2	316	1.4	7,467	11.1	139	1.2	36,120	8.8
リキュール	3,604	10.3	18,617	37.6	46,458	36.8	167	6.2	32,839	33.9	2,499	11.1	21,423	31.7	2,274	20.0	127,881	31.1
雑酒	68	0.2	10	0.0	81	0.1	0	0.0	30	0.0	62	0.3	0	0.0	15	0.1	267	0.1
粉末酒	0	-	0	0.0	0	-	0	-	0	-	0	0.0	0	-	0	-	0	0.0
合計	34,963	100.0	49,478	100.0	126,382	100.0	2,706	100.0	96,802	100.0	22,539	100.0	67,523	100.0	11,359	100.0	411,754	100.0

## 1-3-2 品目別小売数量(6)

(熊本国税局)

業態 品目	①一般酒販店		②コンビニエンスストア		③スーパーマーケット		④百貨店		⑤量販店 (ディスカウントストア等)		⑥業務用卸主体店		⑦ホームセンター ・ドラッグストア		⑧その他		合計	
	小売数量	構成比	小売数量	構成比	小売数量	構成比	小売数量	構成比	小売数量	構成比	小売数量	構成比	小売数量	構成比	小売数量	構成比	小売数量	構成比
清酒	1,579	5.4	742	2.0	2,575	2.8	126	7.5	1,462	2.3	245	2.3	2,033	2.3	605	3.9	9,367	2.8
合成清酒	86	0.3	5	0.0	126	0.1	0	0.0	104	0.2	139	1.3	128	0.1	109	0.7	697	0.2
連続式蒸留焼酎	275	0.9	694	1.9	1,639	1.8	5	0.3	1,023	1.6	83	0.8	2,481	2.8	381	2.5	6,581	1.9
単式蒸留焼酎	8,529	29.0	2,138	5.8	12,883	14.0	221	13.2	11,114	17.3	1,181	11.2	14,359	16.1	2,506	16.2	52,931	15.6
みりん	142	0.5	19	0.1	932	1.0	2	0.1	285	0.4	326	3.1	351	0.4	617	4.0	2,675	0.8
ビール	9,721	33.1	6,192	16.7	14,238	15.5	1,061	63.3	10,254	15.9	5,463	51.9	9,532	10.7	5,262	34.0	61,724	18.2
果実酒	914	3.1	983	2.6	1,988	2.2	152	9.1	1,233	1.9	443	4.2	1,919	2.2	958	6.2	8,591	2.5
甘味果実酒	28	0.1	71	0.2	53	0.1	1	0.0	41	0.1	18	0.2	46	0.1	38	0.2	295	0.1
ウイスキー	704	2.4	499	1.3	987	1.1	12	0.7	1,032	1.6	506	4.8	1,506	1.7	281	1.8	5,527	1.6
ブランデー	30	0.1	5	0.0	27	0.0	1	0.0	30	0.0	11	0.1	64	0.1	14	0.1	182	0.1
原料用アルコール	1	0.0	3	0.0	0	0.0	0	0.0	78	0.1	0	0.0	0	0.0	1	0.0	84	0.0
発泡酒	2,677	9.1	3,793	10.2	10,289	11.2	12	0.7	6,842	10.6	324	3.1	9,637	10.8	1,058	6.8	34,633	10.2
その他の醸造酒	1,342	4.6	2,000	5.4	8,859	9.6	9	0.5	4,863	7.6	180	1.7	10,253	11.5	645	4.2	28,150	8.3
スピリッツ	409	1.4	6,441	17.3	6,678	7.3	8	0.5	4,980	7.7	159	1.5	8,565	9.6	351	2.3	27,590	8.1
リキュール	2,867	9.8	13,536	36.4	30,601	33.3	66	3.9	20,954	32.6	1,413	13.4	28,025	31.5	2,580	16.7	100,043	29.5
雑酒	97	0.3	17	0.0	148	0.2	1	0.1	45	0.1	36	0.3	33	0.0	54	0.4	431	0.1
粉末酒	0	-	0	0.0	0	-	0	-	0	0.0	0	-	0	-	0	-	0	0.0
合計	29,402	100.0	37,138	100.0	92,024	100.0	1,676	100.0	64,341	100.0	10,528	100.0	88,931	100.0	15,460	100.0	339,501	100.0

(沖縄国税事務所)

業態 品目	①一般酒販店		②コンビニエンスストア		③スーパーマーケット		④百貨店		⑤量販店 (ディスカウントストア等)		⑥業務用卸主体店		⑦ホームセンター ・ドラッグストア		⑧その他		合計	
	小売数量	構成比	小売数量	構成比	小売数量	構成比	小売数量	構成比	小売数量	構成比	小売数量	構成比	小売数量	構成比	小売数量	構成比	小売数量	構成比
清酒	31	0.7	168	1.0	620	1.1	3	4.8	43	0.7	28	0.7	57	1.0	102	0.9	1,053	1.0
合成清酒	1	0.0	0	0.0	65	0.1	0	-	0	0.0	4	0.1	2	0.0	16	0.1	89	0.1
連続式蒸留焼酎	138	3.3	26	0.2	511	0.9	0	-	61	1.0	69	1.8	37	0.7	123	1.1	965	0.9
単式蒸留焼酎	742	17.8	607	3.6	4,660	8.1	4	5.4	536	8.6	421	10.7	566	10.1	1,336	11.6	8,873	8.4
みりん	0	0.0	1	0.0	540	0.9	0	0.0	5	0.1	36	0.9	1	0.0	64	0.6	649	0.6
ビール	1,465	35.1	2,496	14.8	7,047	12.3	40	58.6	852	13.7	1,498	38.0	612	10.9	4,188	36.5	18,199	17.2
果実酒	172	4.1	421	2.5	2,095	3.7	12	17.8	206	3.3	124	3.1	185	3.3	283	2.5	3,499	3.3
甘味果実酒	25	0.6	27	0.2	48	0.1	0	0.0	12	0.2	34	0.9	3	0.1	34	0.3	184	0.2
ウイスキー	140	3.4	209	1.2	656	1.1	2	2.4	171	2.7	232	5.9	152	2.7	157	1.4	1,720	1.6
ブランデー	5	0.1	2	0.0	9	0.0	0	0.1	4	0.1	1	0.0	2	0.0	5	0.0	29	0.0
原料用アルコール	0	0.0	0	-	1	0.0	0	-	0	0.0	0	0.0	0	-	3	0.0	5	0.0
発泡酒	512	12.3	1,857	11.0	7,719	13.5	1	1.5	754	12.1	471	11.9	767	13.6	1,899	16.5	13,980	13.2
その他の醸造酒	237	5.7	430	2.5	3,135	5.5	0	-	160	2.6	13	0.3	220	3.9	217	1.9	4,412	4.2
スピリッツ	49	1.2	4,581	27.1	3,873	6.8	0	0.5	409	6.6	24	0.6	659	11.7	403	3.5	9,998	9.5
リキュール	648	15.5	6,062	35.8	24,985	43.6	6	8.7	3,016	48.4	981	24.9	2,342	41.7	2,647	23.1	40,687	38.5
雑酒	11	0.3	26	0.2	1,292	2.3	0	-	0	-	3	0.1	15	0.3	4	0.0	1,352	1.3
粉末酒	0	-	0	-	0	-	0	-	0	-	0	-	0	-	0	-	0	-
合計	4,177	100.0	16,915	100.0	57,256	100.0	69	100.0	6,231	100.0	3,941	100.0	5,621	100.0	11,482	100.0	105,694	100.0

## 1-3-2 品目別小売数量(7)

(全国合計)

業態 品目	①一般酒販店		②コンビニエンスストア		③スーパーマーケット		④百貨店		⑤量販店 (ディスカウントストア等)		⑥業務用卸主体店		⑦ホームセンター ・ドラッグストア		⑧その他		合計	
	小売数量	構成比	小売数量	構成比	小売数量	構成比	小売数量	構成比	小売数量	構成比	小売数量	構成比	小売数量	構成比	小売数量	構成比	小売数量	構成比
清酒	kl 84,120	% 10.8	kl 29,287	% 3.0	kl 162,527	% 5.2	kl 4,871	% 9.6	kl 37,524	% 4.2	kl 16,465	% 3.8	kl 39,114	% 3.8	kl 27,508	% 6.6	kl 401,418	% 5.2
合成清酒	2,513	0.3	85	0.0	6,610	0.2	7	0.0	1,432	0.2	5,295	1.2	1,809	0.2	1,006	0.2	18,758	0.2
連続式蒸留焼酎	24,865	3.2	31,090	3.2	146,743	4.7	125	0.2	32,957	3.7	16,539	3.8	55,400	5.4	9,590	2.3	317,308	4.1
単式蒸留焼酎	53,183	6.8	25,449	2.6	145,006	4.6	1,769	3.5	66,979	7.6	15,375	3.5	70,522	6.9	14,435	3.5	392,719	5.1
みりん	5,271	0.7	403	0.0	38,378	1.2	100	0.2	3,752	0.4	14,163	3.2	3,430	0.3	12,577	3.0	78,074	1.0
ビール	310,413	39.9	189,660	19.3	528,245	16.8	31,134	61.5	189,877	21.5	254,170	58.2	123,853	12.1	117,901	28.2	1,745,253	22.6
果実酒	40,083	5.2	31,918	3.2	123,197	3.9	9,881	19.5	27,412	3.1	24,527	5.6	22,807	2.2	45,017	10.8	324,841	4.2
甘味果実酒	1,106	0.1	1,849	0.2	3,192	0.1	26	0.1	1,426	0.2	1,338	0.3	529	0.1	891	0.2	10,359	0.1
ウイスキー	21,690	2.8	16,529	1.7	57,519	1.8	469	0.9	24,092	2.7	17,220	3.9	20,315	2.0	8,516	2.0	166,349	2.2
ブランデー	651	0.1	149	0.0	1,189	0.0	26	0.1	784	0.1	439	0.1	421	0.0	1,006	0.2	4,666	0.1
原料用アルコール	26	0.0	37	0.0	593	0.0	0	0.0	81	0.0	2	0.0	16	0.0	211	0.1	968	0.0
発泡酒	49,590	6.4	72,908	7.4	245,146	7.8	338	0.7	90,321	10.2	9,045	2.1	90,584	8.9	38,787	9.3	596,719	7.7
その他の醸造酒	22,510	2.9	32,601	3.3	173,406	5.5	164	0.3	48,391	5.5	5,676	1.3	78,506	7.7	21,559	5.2	382,813	5.0
スピリッツ	31,305	4.0	182,961	18.6	286,958	9.1	240	0.5	63,066	7.1	5,659	1.3	116,637	11.4	22,588	5.4	709,413	9.2
リキュール	128,761	16.6	369,652	37.5	1,228,873	39.0	1,434	2.8	296,729	33.5	50,272	11.5	396,260	38.8	95,787	22.9	2,567,769	33.2
雑酒	1,449	0.2	148	0.0	2,693	0.1	7	0.0	345	0.0	304	0.1	99	0.0	740	0.2	5,785	0.1
粉末酒	0	0.0	0	0.0	0	0.0	0	-	0	0.0	0	0.0	0	0.0	1	0.0	2	0.0
合計	777,536	100.0	984,728	100.0	3,150,276	100.0	50,590	100.0	885,167	100.0	436,491	100.0	1,020,304	100.0	418,121	100.0	7,723,214	100.0

1-3-3 小売数量規模別小売数量計(1)

区分 小売数量規模	札幌国税局					仙台国税局					関東信越国税局				
	販売場数		小売数量計		1場当たり 小売数量	販売場数		小売数量計		1場当たり 小売数量	販売場数		小売数量計		1場当たり 小売数量
	場	%	kl	%		場	%	kl	%		場	%	kl	%	
5kl以下	2,058	28.3	2,839	0.8	1.4	4,969	36.6	7,205	1.2	1.5	6,660	30.4	10,257	1.0	1.5
5kl超 10kl以下	555	7.6	4,138	1.2	7.5	1,307	9.6	9,721	1.7	7.4	2,205	10.1	16,656	1.6	7.6
10kl超 20kl以下	1,499	20.6	22,570	6.4	15.1	2,941	21.7	43,335	7.4	14.7	5,121	23.4	76,595	7.4	15.0
20kl超 30kl以下	1,052	14.5	25,587	7.2	24.3	1,304	9.6	31,395	5.4	24.1	2,418	11.0	57,996	5.6	24.0
30kl超 40kl以下	544	7.5	18,722	5.3	34.4	423	3.1	14,605	2.5	34.5	769	3.5	26,441	2.6	34.4
40kl超 50kl以下	268	3.7	11,873	3.3	44.3	275	2.0	12,360	2.1	44.9	444	2.0	19,874	1.9	44.8
50kl超 60kl以下	161	2.2	8,814	2.5	54.7	223	1.6	12,322	2.1	55.3	344	1.6	18,886	1.8	54.9
60kl超 80kl以下	191	2.6	13,262	3.7	69.4	349	2.6	24,330	4.2	69.7	623	2.8	43,331	4.2	69.6
80kl超 100kl以下	133	1.8	11,883	3.3	89.3	261	1.9	23,214	4.0	88.9	524	2.4	46,906	4.6	89.5
100kl超 200kl以下	351	4.8	50,172	14.1	142.9	703	5.2	104,163	17.9	148.2	1,439	6.6	205,747	20.0	143.0
200kl超 300kl以下	172	2.4	42,966	12.1	249.8	424	3.1	102,326	17.5	241.3	675	3.1	166,041	16.1	246.0
300kl超 500kl以下	203	2.8	79,199	22.3	390.1	265	2.0	100,600	17.2	379.6	479	2.2	180,618	17.6	377.1
500kl超 1,000kl以下	81	1.1	50,691	14.3	625.8	134	1.0	88,209	15.1	658.3	173	0.8	111,804	10.9	646.3
1,000kl超 2,000kl以下	6	0.1	7,753	2.2	1,292.2	5	0.0	6,920	1.2	1,384.0	28	0.1	33,272	3.2	1,188.3
2,000kl超 3,000kl以下	2	0.0	4,395	1.2	2,197.5	1	0.0	2,759	0.5	2,758.7	1	0.0	2,900	0.3	2,899.9
3,000kl超 5,000kl以下	0	-	0	-	-	0	-	0	-	-	3	0.0	11,222	1.1	3,740.7
5,000kl超 10,000kl以下	0	-	0	-	-	0	-	0	-	-	0	-	0	-	-
10,000kl超	0	-	0	-	-	0	-	0	-	-	0	-	0	-	-
合計	7,276	100.0	354,865	100.0	48.8	13,584	100.0	583,463	100.0	43.0	21,906	100.0	1,028,545	100.0	47.0

区分 小売数量規模	東京国税局					金沢国税局					名古屋国税局				
	販売場数		小売数量計		1場当たり 小売数量	販売場数		小売数量計		1場当たり 小売数量	販売場数		小売数量計		1場当たり 小売数量
	場	%	kl	%		場	%	kl	%		場	%	kl	%	
5kl以下	7,973	25.1	11,281	0.6	1.4	1,494	33.4	2,133	1.1	1.4	4,516	26.4	6,499	0.8	1.4
5kl超 10kl以下	2,374	7.5	17,604	0.9	7.4	426	9.5	3,221	1.7	7.6	1,550	9.1	11,824	1.5	7.6
10kl超 20kl以下	5,666	17.8	86,710	4.3	15.3	1,094	24.5	16,104	8.4	14.7	4,855	28.4	72,382	9.1	14.9
20kl超 30kl以下	5,461	17.2	134,733	6.8	24.7	353	7.9	8,413	4.4	23.8	2,064	12.1	49,485	6.2	24.0
30kl超 40kl以下	2,601	8.2	88,967	4.5	34.2	142	3.2	4,922	2.6	34.7	624	3.7	21,435	2.7	34.4
40kl超 50kl以下	1,187	3.7	52,633	2.6	44.3	112	2.5	5,053	2.6	45.1	393	2.3	17,516	2.2	44.6
50kl超 60kl以下	738	2.3	40,520	2.0	54.9	101	2.3	5,565	2.9	55.1	301	1.8	16,492	2.1	54.8
60kl超 80kl以下	1,147	3.6	79,479	4.0	69.3	150	3.4	10,538	5.5	70.3	571	3.3	39,693	5.0	69.5
80kl超 100kl以下	804	2.5	71,672	3.6	89.1	160	3.6	14,253	7.4	89.1	406	2.4	36,527	4.6	90.0
100kl超 200kl以下	1,726	5.4	243,941	12.2	141.3	273	6.1	37,500	19.6	137.4	885	5.2	124,820	15.7	141.0
200kl超 300kl以下	790	2.5	195,028	9.8	246.9	75	1.7	17,896	9.3	238.6	379	2.2	92,687	11.7	244.6
300kl超 500kl以下	726	2.3	276,638	13.9	381.0	42	0.9	17,551	9.2	417.9	336	2.0	128,445	16.2	382.3
500kl超 1,000kl以下	414	1.3	281,903	14.1	680.9	40	0.9	26,836	14.0	670.9	193	1.1	126,115	15.9	653.4
1,000kl超 2,000kl以下	97	0.3	126,087	6.3	1,299.9	8	0.2	10,609	5.5	1,326.1	14	0.1	16,946	2.1	1,210.4
2,000kl超 3,000kl以下	19	0.1	45,966	2.3	2,419.3	0	-	0	-	-	5	0.0	12,254	1.5	2,450.7
3,000kl超 5,000kl以下	20	0.1	75,176	3.8	3,758.8	0	-	0	-	-	2	0.0	8,752	1.1	4,375.9
5,000kl超 10,000kl以下	10	0.0	71,175	3.6	7,117.5	0	-	0	-	-	0	-	0	-	-
10,000kl超	4	0.0	94,068	4.7	23,516.9	1	0.0	11,100	5.8	11,100.3	1	0.0	11,624	1.5	11,623.5
合計	31,757	100.0	1,993,580	100.0	62.8	4,471	100.0	191,696	100.0	42.9	17,095	100.0	793,496	100.0	46.4

1-3-3 小売数量規模別小売数量計(2)

区分 小売数量規模	大阪国税局					広島国税局					高松国税局				
	販売場数		小売数量計		1場当たり 小売数量	販売場数		小売数量計		1場当たり 小売数量	販売場数		小売数量計		1場当たり 小売数量
	場	構成比	kl	%		場	構成比	kl	%		場	構成比	kl	%	
5kl以下	6,518	28.7	10,231	0.8	1.6	3,366	34.4	5,078	1.2	1.5	2,001	36.5	3,125	1.4	1.6
5kl超 10kl以下	2,133	9.4	15,705	1.2	7.4	867	8.9	6,364	1.5	7.3	646	11.8	4,906	2.2	7.6
10kl超 20kl以下	5,144	22.6	77,148	6.1	15.0	2,022	20.7	30,263	7.1	15.0	1,222	22.3	17,109	7.7	14.0
20kl超 30kl以下	2,872	12.6	69,384	5.5	24.2	1,022	10.5	24,462	5.8	23.9	322	5.9	7,624	3.4	23.7
30kl超 40kl以下	1,020	4.5	34,929	2.7	34.2	309	3.2	10,598	2.5	34.3	147	2.7	5,131	2.3	34.9
40kl超 50kl以下	555	2.4	24,874	2.0	44.8	196	2.0	8,782	2.1	44.8	114	2.1	5,128	2.3	45.0
50kl超 60kl以下	406	1.8	22,291	1.8	54.9	193	2.0	10,558	2.5	54.7	86	1.6	4,689	2.1	54.5
60kl超 80kl以下	641	2.8	44,314	3.5	69.1	311	3.2	21,627	5.1	69.5	157	2.9	10,920	4.9	69.6
80kl超 100kl以下	431	1.9	38,878	3.1	90.2	251	2.6	22,466	5.3	89.5	117	2.1	10,338	4.6	88.4
100kl超 200kl以下	1,360	6.0	194,522	15.3	143.0	723	7.4	102,658	24.2	142.0	379	6.9	54,740	24.5	144.4
200kl超 300kl以下	699	3.1	171,219	13.5	244.9	276	2.8	65,615	15.5	237.7	152	2.8	36,314	16.3	238.9
300kl超 500kl以下	566	2.5	215,670	16.9	381.0	149	1.5	56,386	13.3	378.4	115	2.1	42,601	19.1	370.4
500kl超 1,000kl以下	297	1.3	196,283	15.4	660.9	77	0.8	48,316	11.4	627.5	26	0.5	16,235	7.3	624.4
1,000kl超 2,000kl以下	71	0.3	87,555	6.9	1,233.2	8	0.1	9,323	2.2	1,165.4	2	0.0	2,202	1.0	1,100.8
2,000kl超 3,000kl以下	9	0.0	21,204	1.7	2,355.9	1	0.0	2,098	0.5	2,098.5	1	0.0	2,383	1.1	2,382.6
3,000kl超 5,000kl以下	9	0.0	31,241	2.5	3,471.2	0	-	0	-	-	0	-	0	-	-
5,000kl超 10,000kl以下	2	0.0	17,137	1.3	8,568.6	0	-	0	-	-	0	-	0	-	-
10,000kl超	0	-	0	-	-	0	-	0	-	-	0	-	0	-	-
合計	22,733	100.0	1,272,583	100.0	56.0	9,771	100.0	424,594	100.0	43.5	5,487	100.0	223,443	100.0	40.7

区分 小売数量規模	福岡国税局					熊本国税局					沖縄国税事務所				
	販売場数		小売数量計		1場当たり 小売数量	販売場数		小売数量計		1場当たり 小売数量	販売場数		小売数量計		1場当たり 小売数量
	場	構成比	kl	%		場	構成比	kl	%		場	構成比	kl	%	
5kl以下	2,687	31.2	4,349	1.1	1.6	3,199	37.1	5,031	1.5	1.6	790	40.3	974	0.9	1.2
5kl超 10kl以下	861	10.0	6,464	1.6	7.5	933	10.8	6,972	2.1	7.5	95	4.8	698	0.7	7.3
10kl超 20kl以下	1,918	22.3	28,593	6.9	14.9	1,763	20.4	25,577	7.5	14.5	179	9.1	2,766	2.6	15.5
20kl超 30kl以下	910	10.6	21,799	5.3	24.0	701	8.1	16,854	5.0	24.0	278	14.2	6,920	6.5	24.9
30kl超 40kl以下	312	3.6	10,616	2.6	34.0	252	2.9	8,696	2.6	34.5	182	9.3	6,299	6.0	34.6
40kl超 50kl以下	136	1.6	6,057	1.5	44.5	173	2.0	7,658	2.3	44.3	60	3.1	2,642	2.5	44.0
50kl超 60kl以下	93	1.1	5,097	1.2	54.8	125	1.4	6,923	2.0	55.4	28	1.4	1,521	1.4	54.3
60kl超 80kl以下	215	2.5	15,000	3.6	69.8	213	2.5	14,821	4.4	69.6	21	1.1	1,431	1.4	68.2
80kl超 100kl以下	206	2.4	18,602	4.5	90.3	182	2.1	16,417	4.8	90.2	24	1.2	2,198	2.1	91.6
100kl超 200kl以下	785	9.1	113,396	27.5	144.5	716	8.3	103,978	30.6	145.2	131	6.7	20,326	19.2	155.2
200kl超 300kl以下	240	2.8	57,863	14.1	241.1	216	2.5	51,595	15.2	238.9	85	4.3	21,723	20.6	255.6
300kl超 500kl以下	167	1.9	64,092	15.6	383.8	117	1.4	45,304	13.3	387.2	70	3.6	26,341	24.9	376.3
500kl超 1,000kl以下	70	0.8	45,602	11.1	651.5	35	0.4	21,291	6.3	608.3	18	0.9	10,391	9.8	577.3
1,000kl超 2,000kl以下	6	0.1	7,091	1.7	1,181.9	2	0.0	2,218	0.7	1,108.8	1	0.1	1,465	1.4	1,464.5
2,000kl超 3,000kl以下	2	0.0	4,065	1.0	2,032.7	1	0.0	2,655	0.8	2,654.7	0	-	0	-	-
3,000kl超 5,000kl以下	1	0.0	3,068	0.7	3,067.9	1	0.0	3,513	1.0	3,513.0	0	-	0	-	-
5,000kl超 10,000kl以下	0	-	0	-	-	0	-	0	-	-	0	-	0	-	-
10,000kl超	0	-	0	-	-	0	-	0	-	-	0	-	0	-	-
合計	8,609	100.0	411,754	100.0	47.8	8,629	100.0	339,501	100.0	39.3	1,962	100.0	105,694	100.0	53.9



1-3-3 小売数量規模別小売数量計(3)

区分 小売数量規模	全国合計				
	販売場数	構成比	小売数量計	構成比	1場当たり 小売数量
	場	%	kl	%	kl
5kl以下	46,231	30.2	69,000	0.9	1.5
5kl超 10kl以下	13,952	9.1	104,273	1.4	7.5
10kl超 20kl以下	33,424	21.8	499,152	6.5	14.9
20kl超 30kl以下	18,757	12.2	454,651	5.9	24.2
30kl超 40kl以下	7,325	4.8	251,360	3.3	34.3
40kl超 50kl以下	3,913	2.6	174,448	2.3	44.6
50kl超 60kl以下	2,799	1.8	153,677	2.0	54.9
60kl超 80kl以下	4,589	3.0	318,747	4.1	69.5
80kl超 100kl以下	3,499	2.3	313,356	4.1	89.6
100kl超 200kl以下	9,471	6.2	1,355,965	17.6	143.2
200kl超 300kl以下	4,183	2.7	1,021,273	13.2	244.1
300kl超 500kl以下	3,235	2.1	1,233,445	16.0	381.3
500kl超 1,000kl以下	1,558	1.0	1,023,676	13.3	657.0
1,000kl超 2,000kl以下	248	0.2	311,439	4.0	1,255.8
2,000kl超 3,000kl以下	42	0.0	100,678	1.3	2,397.1
3,000kl超 5,000kl以下	36	0.0	132,971	1.7	3,693.6
5,000kl超 10,000kl以下	12	0.0	88,312	1.1	7,359.3
10,000kl超	6	0.0	116,791	1.5	19,465.2
合計	153,280	100.0	7,723,214	100.0	50.4

## (4)その他

## 1-4-1 営業時間

業態	区分	札幌国税局			仙台国税局			関東信越国税局			東京国税局			金沢国税局			名古屋国税局		
		販売場数	営業時間計	平均営業時間	販売場数	営業時間計	平均営業時間	販売場数	営業時間計	平均営業時間	販売場数	営業時間計	平均営業時間	販売場数	営業時間計	平均営業時間	販売場数	営業時間計	平均営業時間
		場	時間	時間	場	時間	時間	場	時間	時間	場	時間	時間	場	時間	時間	場	時間	時間
①一般酒販店		1,150	11,601	10.1	3,642	39,122	10.7	4,894	50,052	10.2	4,535	45,631	10.1	980	10,201	10.4	2,819	28,280	10.0
②コンビニエンスストア		2,720	58,315	21.4	3,932	90,563	23.0	7,272	167,440	23.0	12,671	288,448	22.8	1,147	26,748	23.3	6,316	147,062	23.3
③スーパーマーケット		782	9,438	12.1	1,466	18,038	12.3	2,609	34,025	13.0	4,637	65,123	14.0	444	5,371	12.1	2,073	25,471	12.3
④百貨店		11	101	9.2	31	271	8.7	61	568	9.3	87	860	9.9	8	68	8.5	27	242	9.0
⑤量販店(ディスカウントストア等)		104	1,297	12.5	203	2,426	11.9	415	5,285	12.7	548	7,432	13.6	78	913	11.7	342	3,911	11.4
⑥業務用卸主体店		135	1,226	9.1	252	2,319	9.2	334	3,033	9.1	468	4,390	9.4	84	789	9.4	293	2,677	9.1
⑦ホームセンター・ドラッグストア		672	8,245	12.3	1,536	19,266	12.5	2,644	34,270	13.0	2,726	35,893	13.2	629	8,001	12.7	2,303	28,834	12.5
⑧その他		1,039	10,430	10.0	1,719	17,534	10.2	2,636	26,467	10.0	3,824	40,383	10.6	725	6,888	9.5	2,050	20,466	10.0
合計		6,613	100,653	15.2	12,781	189,539	14.8	20,865	321,139	15.4	29,496	488,160	16.6	4,095	58,979	14.4	16,223	256,943	15.8

業態	区分	大阪国税局			広島国税局			高松国税局			福岡国税局			熊本国税局			沖縄国税事務所		
		販売場数	営業時間計	平均営業時間	販売場数	営業時間計	平均営業時間	販売場数	営業時間計	平均営業時間	販売場数	営業時間計	平均営業時間	販売場数	営業時間計	平均営業時間	販売場数	営業時間計	平均営業時間
		場	時間	時間	場	時間	時間	場	時間	時間	場	時間	時間	場	時間	時間	場	時間	時間
①一般酒販店		5,483	53,972	9.8	2,266	23,149	10.2	1,379	13,955	10.1	1,771	18,309	10.3	2,106	22,340	10.6	65	619	9.5
②コンビニエンスストア		6,978	159,011	22.8	2,705	62,211	23.0	1,449	33,269	23.0	2,844	64,835	22.8	2,153	48,316	22.4	617	14,495	23.5
③スーパーマーケット		3,058	39,733	13.0	1,347	17,182	12.8	702	8,944	12.7	1,080	14,607	13.5	1,009	12,493	12.4	241	3,991	16.6
④百貨店		61	584	9.6	40	386	9.7	9	76	8.4	27	256	9.5	17	155	9.1	1	11	11.0
⑤量販店(ディスカウントストア等)		411	4,927	12.0	227	2,751	12.1	138	1,610	11.7	324	4,307	13.3	256	3,388	13.2	25	371	14.8
⑥業務用卸主体店		382	3,629	9.5	129	1,191	9.2	84	782	9.3	189	1,820	9.6	114	1,056	9.3	34	333	9.8
⑦ホームセンター・ドラッグストア		1,903	24,792	13.0	943	11,484	12.2	545	6,733	12.4	678	8,305	12.2	743	9,085	12.2	66	908	13.8
⑧その他		2,556	26,495	10.4	1,249	12,070	9.7	760	7,557	9.9	1,061	10,602	10.0	1,140	11,226	9.8	773	8,597	11.1
合計		20,832	313,142	15.0	8,906	130,425	14.6	5,066	72,927	14.4	7,974	123,042	15.4	7,538	108,059	14.3	1,822	29,323	16.1

業態	区分	全国合計		
		販売場数	営業時間計	平均営業時間
		場	時間	時間
①一般酒販店		31,090	317,231	10.2
②コンビニエンスストア		50,804	1,160,713	22.8
③スーパーマーケット		19,448	254,416	13.1
④百貨店		380	3,578	9.4
⑤量販店(ディスカウントストア等)		3,071	38,616	12.6
⑥業務用卸主体店		2,498	23,244	9.3
⑦ホームセンター・ドラッグストア		15,388	195,817	12.7
⑧その他		19,532	198,716	10.2
合計		142,211	2,192,331	15.4

1-4-2 リターナブルびん回収割合

業態	区分	札幌国税局				仙台国税局				関東信越国税局				東京国税局				金沢国税局			
		販売場数		内回収有		販売場数		内回収有		販売場数		内回収有		販売場数		内回収有		販売場数		内回収有	
		内リターナブルびん販売有(A)	(B)	内回収有(B)	回収割合(B/A)	内リターナブルびん販売有(A)	(B)	内回収有(B)	回収割合(B/A)	内リターナブルびん販売有(A)	(B)	内回収有(B)	回収割合(B/A)	内リターナブルびん販売有(A)	(B)	内回収有(B)	回収割合(B/A)	内リターナブルびん販売有(A)	(B)	内回収有(B)	回収割合(B/A)
①一般酒販店	1,165	906	864	95.4	3,592	3,095	3,007	97.2	4,870	4,246	4,170	98.2	4,500	3,587	3,487	97.2	951	843	825	97.9	
②コンビニエンスストア	2,721	681	581	85.3	3,896	1,103	891	80.8	7,186	1,571	1,222	77.8	12,603	1,943	1,506	77.5	1,124	323	235	72.8	
③スーパーマーケット	864	726	711	97.9	1,460	1,310	1,294	98.8	2,592	2,235	2,183	97.7	4,605	2,665	2,419	90.8	449	406	348	85.7	
④百貨店	10	5	1	20.0	32	10	2	20.0	62	27	16	59.3	78	19	15	78.9	8	1	0	0.0	
⑤量販店(ディスカウントストア等)	103	80	80	100.0	201	172	171	99.4	405	269	253	94.1	532	325	309	95.1	76	68	68	100.0	
⑥業務用卸主体店	133	66	60	90.9	228	133	130	97.7	301	177	171	96.6	438	243	233	95.9	76	64	63	98.4	
⑦ホームセンター・ドラッグストア	651	52	12	23.1	1,529	544	508	93.4	2,493	1,853	1,566	84.5	2,511	1,040	948	91.2	593	438	130	29.7	
⑧その他	1,007	329	228	69.3	1,664	571	393	68.8	2,495	758	567	74.8	3,491	753	516	68.5	709	301	242	80.4	
合計	6,654	2,845	2,537	89.2	12,602	6,938	6,396	92.2	20,404	11,136	10,148	91.1	28,758	10,575	9,433	89.2	3,986	2,444	1,911	78.2	

業態	区分	名古屋国税局				大阪国税局				広島国税局				高松国税局				福岡国税局			
		販売場数		内回収有		販売場数		内回収有		販売場数		内回収有		販売場数		内回収有		販売場数		内回収有	
		内リターナブルびん販売有(A)	(B)	内回収有(B)	回収割合(B/A)	内リターナブルびん販売有(A)	(B)	内回収有(B)	回収割合(B/A)	内リターナブルびん販売有(A)	(B)	内回収有(B)	回収割合(B/A)	内リターナブルびん販売有(A)	(B)	内回収有(B)	回収割合(B/A)	内リターナブルびん販売有(A)	(B)	内回収有(B)	回収割合(B/A)
①一般酒販店	2,827	2,460	2,414	98.1	5,519	4,664	4,560	97.8	2,277	1,930	1,876	97.2	1,378	1,142	1,125	98.5	1,794	1,542	1,505	97.6	
②コンビニエンスストア	6,226	890	645	72.5	6,868	890	614	69.0	2,658	523	405	77.4	1,453	225	163	72.4	2,821	641	491	76.6	
③スーパーマーケット	2,071	1,609	1,228	76.3	3,102	1,805	1,556	86.2	1,432	1,159	1,108	95.6	730	626	612	97.8	1,082	885	846	95.6	
④百貨店	25	10	2	20.0	57	17	4	23.5	42	10	5	50.0	9	3	1	33.3	28	15	4	26.7	
⑤量販店(ディスカウントストア等)	347	327	321	98.2	409	352	348	98.9	228	192	189	98.4	136	106	105	99.1	302	256	253	98.8	
⑥業務用卸主体店	255	157	149	94.9	362	238	226	95.0	114	61	60	98.4	80	52	52	100.0	145	91	88	96.7	
⑦ホームセンター・ドラッグストア	2,165	1,154	820	71.1	1,818	813	751	92.4	922	231	206	89.2	522	114	63	55.3	540	87	36	41.4	
⑧その他	1,965	483	355	73.5	2,421	716	550	76.8	1,207	427	320	74.9	762	243	203	83.5	987	316	195	61.7	
合計	15,881	7,090	5,934	83.7	20,556	9,495	8,609	90.7	8,880	4,533	4,169	92.0	5,070	2,511	2,324	92.6	7,699	3,833	3,418	89.2	

業態	区分	熊本国税局				沖縄国税事務所				全国合計			
		販売場数		内回収有		販売場数		内回収有		販売場数		内回収有	
		内リターナブルびん販売有(A)	(B)	内回収有(B)	回収割合(B/A)	内リターナブルびん販売有(A)	(B)	内回収有(B)	回収割合(B/A)	内リターナブルびん販売有(A)	(B)	内回収有(B)	回収割合(B/A)
①一般酒販店	2,120	1,672	1,573	94.1	62	38	28	73.7	31,055	26,125	25,434	97.4	
②コンビニエンスストア	2,132	720	544	75.6	622	61	10	16.4	50,310	9,571	7,307	76.3	
③スーパーマーケット	1,004	867	833	96.1	238	113	24	21.2	19,629	14,406	13,162	91.4	
④百貨店	16	10	2	20.0	1	0	0	-	368	127	52	40.9	
⑤量販店(ディスカウントストア等)	258	234	233	99.6	25	20	16	80.0	3,022	2,401	2,346	97.7	
⑥業務用卸主体店	96	72	71	98.6	29	21	18	85.7	2,257	1,375	1,321	96.1	
⑦ホームセンター・ドラッグストア	647	189	112	59.3	46	5	5	100.0	14,437	6,520	5,157	79.1	
⑧その他	1,098	433	279	64.4	734	221	85	38.5	18,540	5,551	3,933	70.9	
合計	7,371	4,197	3,647	86.9	1,757	479	186	38.8	139,618	66,076	58,712	88.9	

1-4-3 酒類自動販売機の設置状況

業態	区分	札幌国税局			仙台国税局			関東信越国税局			東京国税局			金沢国税局			名古屋国税局		
		自動販売機設置場数	総設置台数	1場あたり設置台数	自動販売機設置場数	総設置台数	1場あたり設置台数	自動販売機設置場数	総設置台数	1場あたり設置台数	自動販売機設置場数	総設置台数	1場あたり設置台数	自動販売機設置場数	総設置台数	1場あたり設置台数	自動販売機設置場数	総設置台数	1場あたり設置台数
①一般酒販店		27	27	1.00	347	370	1.07	1,134	1,265	1.12	999	1,161	1.16	159	169	1.06	906	1,019	1.12
②コンビニエンスストア		0	0	-	10	12	1.20	36	37	1.03	55	63	1.15	0	0	-	15	16	1.07
③スーパーマーケット		2	2	1.00	5	5	1.00	20	21	1.05	22	25	1.14	1	1	1.00	15	17	1.13
④百貨店		0	0	-	0	0	-	0	0	-	0	0	-	0	0	-	0	0	-
⑤量販店(ディスカウントストア等)		1	1	1.00	4	4	1.00	0	0	-	2	4	2.00	0	0	-	4	5	1.25
⑥業務用卸主体店		0	0	-	3	4	1.33	7	7	1.00	10	12	1.20	1	1	1.00	16	18	1.13
⑦ホームセンター・ドラッグストア		0	0	-	0	0	-	1	1	1.00	0	0	-	0	0	-	0	0	-
⑧その他		4	5	1.25	5	5	1.00	32	46	1.44	23	32	1.39	10	10	1.00	25	25	1.00
合計		34	35	1.03	374	400	1.07	1,230	1,377	1.12	1,111	1,297	1.17	171	181	1.06	981	1,100	1.12

業態	区分	大阪国税局			広島国税局			高松国税局			福岡国税局			熊本国税局			沖縄国税事務所		
		自動販売機設置場数	総設置台数	1場あたり設置台数	自動販売機設置場数	総設置台数	1場あたり設置台数	自動販売機設置場数	総設置台数	1場あたり設置台数	自動販売機設置場数	総設置台数	1場あたり設置台数	自動販売機設置場数	総設置台数	1場あたり設置台数	自動販売機設置場数	総設置台数	1場あたり設置台数
①一般酒販店		3,640	4,469	1.23	670	780	1.16	674	782	1.16	510	568	1.11	466	536	1.15	0	0	-
②コンビニエンスストア		60	70	1.17	12	17	1.42	23	29	1.26	25	30	1.20	17	19	1.12	0	0	-
③スーパーマーケット		41	47	1.15	24	28	1.17	9	9	1.00	13	13	1.00	12	16	1.33	0	0	-
④百貨店		0	0	-	0	0	-	0	0	-	0	0	-	0	0	-	0	0	-
⑤量販店(ディスカウントストア等)		24	29	1.21	8	9	1.13	8	8	1.00	1	1	1.00	2	2	1.00	0	0	-
⑥業務用卸主体店		40	47	1.18	5	6	1.20	13	16	1.23	3	3	1.00	2	2	1.00	0	0	-
⑦ホームセンター・ドラッグストア		2	2	1.00	0	0	-	1	2	2.00	0	0	-	1	1	1.00	0	0	-
⑧その他		68	78	1.15	21	23	1.10	24	25	1.04	17	17	1.00	16	20	1.25	0	0	-
合計		3,875	4,742	1.22	740	863	1.17	752	871	1.16	569	632	1.11	516	596	1.16	0	0	-

業態	区分	全国合計		
		自動販売機設置場数	総設置台数	1場あたり設置台数
①一般酒販店		9,532	11,146	1.17
②コンビニエンスストア		253	293	1.16
③スーパーマーケット		164	184	1.12
④百貨店		0	0	-
⑤量販店(ディスカウントストア等)		54	63	1.17
⑥業務用卸主体店		100	116	1.16
⑦ホームセンター・ドラッグストア		5	6	1.20
⑧その他		245	286	1.17
合計		10,353	12,094	1.17

1-4-4 中小企業割合

業態	区分	札幌国税局			仙台国税局			関東信越国税局			東京国税局			金沢国税局			名古屋国税局		
		事業者数	内 中小企業	中小企業割合	事業者数	内 中小企業	中小企業割合	事業者数	内 中小企業	中小企業割合	事業者数	内 中小企業	中小企業割合	事業者数	内 中小企業	中小企業割合	事業者数	内 中小企業	中小企業割合
		者	者	%	者	者	%	者	者	%	者	者	%	者	者	%	者	者	%
①一般酒販店		635	624	98.3	2,088	2,069	99.1	2,943	2,923	99.3	2,434	2,405	98.8	528	523	99.1	1,472	1,459	99.1
②コンビニエンスストア		778	773	99.4	1,522	1,507	99.0	2,682	2,654	99.0	3,718	3,642	98.0	374	372	99.5	1,422	1,383	97.3
③スーパーマーケット		105	76	72.4	179	152	84.9	216	184	85.2	221	179	81.0	41	35	85.4	147	119	81.0
④百貨店		2	0	0.0	6	1	16.7	9	5	55.6	11	3	27.3	1	0	0.0	7	4	57.1
⑤量販店(ディスカウントストア等)		26	26	100.0	35	32	91.4	31	30	96.8	44	35	79.5	9	8	88.9	34	32	94.1
⑥業務用卸主体店		53	50	94.3	80	74	92.5	141	138	97.9	254	236	92.9	42	41	97.6	127	123	96.9
⑦ホームセンター・ドラッグストア		14	9	64.3	16	9	56.3	30	18	60.0	20	11	55.0	7	4	57.1	15	11	73.3
⑧その他		406	291	71.7	743	512	68.9	1,091	832	76.3	1,537	1,192	77.6	266	192	72.2	607	467	76.9
合計		2,019	1,849	91.6	4,669	4,356	93.3	7,143	6,784	95.0	8,239	7,703	93.5	1,268	1,175	92.7	3,831	3,598	93.9

業態	区分	大阪国税局			広島国税局			高松国税局			福岡国税局			熊本国税局			沖縄国税事務所		
		事業者数	内 中小企業	中小企業割合	事業者数	内 中小企業	中小企業割合	事業者数	内 中小企業	中小企業割合	事業者数	内 中小企業	中小企業割合	事業者数	内 中小企業	中小企業割合	事業者数	内 中小企業	中小企業割合
		者	者	%	者	者	%	者	者	%	者	者	%	者	者	%	者	者	%
①一般酒販店		2,927	2,897	99.0	1,419	1,403	98.9	731	722	98.8	947	942	99.5	1,043	1,035	99.2	22	22	100.0
②コンビニエンスストア		1,936	1,887	97.5	982	966	98.4	431	430	99.8	968	953	98.5	744	738	99.2	194	186	95.9
③スーパーマーケット		190	149	78.4	171	144	84.2	90	81	90.0	97	80	82.5	129	103	79.8	3	2	66.7
④百貨店		5	0	0.0	5	2	40.0	3	2	66.7	4	0	0.0	4	1	25.0	1	0	0.0
⑤量販店(ディスカウントストア等)		59	53	89.8	42	40	95.2	23	23	100.0	40	38	95.0	34	33	97.1	2	2	100.0
⑥業務用卸主体店		189	173	91.5	55	53	96.4	43	42	97.7	65	62	95.4	29	29	100.0	16	15	93.8
⑦ホームセンター・ドラッグストア		15	11	73.3	13	9	69.2	7	6	85.7	10	4	40.0	18	16	88.9	4	3	75.0
⑧その他		931	709	76.2	569	432	75.9	304	198	65.1	382	267	69.9	454	318	70.0	255	204	80.0
合計		6,252	5,879	94.0	3,256	3,049	93.6	1,632	1,504	92.2	2,513	2,346	93.4	2,455	2,273	92.6	497	434	87.3

業態	区分	全国合計		
		事業者数	内 中小企業	中小企業割合
		者	者	%
①一般酒販店		17,189	17,024	99.0
②コンビニエンスストア		15,751	15,491	98.3
③スーパーマーケット		1,589	1,304	82.1
④百貨店		58	18	31.0
⑤量販店(ディスカウントストア等)		379	352	92.9
⑥業務用卸主体店		1,094	1,036	94.7
⑦ホームセンター・ドラッグストア		169	111	65.7
⑧その他		7,545	5,614	74.4
合計		43,774	40,950	93.5

## 2. 小売業者の経営状況

## 2. 小売業者の経営状況

### (1)経営状況

#### 2-1-1 業態別事業者数

業態	札幌国税局		仙台国税局		関東信越国税局		東京国税局		金沢国税局		名古屋国税局		大阪国税局	
	事業者数	構成比	事業者数	構成比	事業者数	構成比	事業者数	構成比	事業者数	構成比	事業者数	構成比	事業者数	構成比
①一般酒販店	543	32.1	1,859	47.1	2,518	43.4	2,278	33.1	441	44.4	1,211	39.2	2,356	47.5
②コンビニエンスストア	692	40.9	1,241	31.4	2,102	36.2	2,927	42.5	289	29.1	1,161	37.6	1,543	31.1
③スーパーマーケット	88	5.2	162	4.1	192	3.3	196	2.8	42	4.2	122	4.0	148	3.0
④百貨店	0	-	5	0.1	8	0.1	10	0.1	0	-	4	0.1	4	0.1
⑤量販店(ディスカウントストア等)	21	1.2	33	0.8	34	0.6	42	0.6	7	0.7	24	0.8	45	0.9
⑥業務用卸主体店	51	3.0	80	2.0	136	2.3	217	3.2	34	3.4	101	3.3	161	3.2
⑦ホームセンター・ドラッグストア	9	0.5	17	0.4	31	0.5	22	0.3	6	0.6	13	0.4	13	0.3
⑧その他	289	17.1	553	14.0	786	13.5	1,188	17.3	175	17.6	451	14.6	689	13.9
合計	1,693	100.0	3,950	100.0	5,807	100.0	6,880	100.0	994	100.0	3,087	100.0	4,959	100.0

業態	広島国税局		高松国税局		福岡国税局		熊本国税局		沖縄国税事務所		全国合計	
	事業者数	構成比	事業者数	構成比	事業者数	構成比	事業者数	構成比	事業者数	構成比	事業者数	構成比
①一般酒販店	1,061	43.8	632	48.7	852	41.4	945	46.1	20	5.3	14,716	41.4
②コンビニエンスストア	718	29.6	302	23.2	744	36.2	597	29.1	164	43.7	12,480	35.1
③スーパーマーケット	133	5.5	73	5.6	85	4.1	102	5.0	4	1.1	1,347	3.8
④百貨店	7	0.3	1	0.1	4	0.2	5	0.2	1	0.3	49	0.1
⑤量販店(ディスカウントストア等)	37	1.5	25	1.9	39	1.9	32	1.6	2	0.5	341	1.0
⑥業務用卸主体店	43	1.8	34	2.6	59	2.9	23	1.1	7	1.9	946	2.7
⑦ホームセンター・ドラッグストア	11	0.5	6	0.5	10	0.5	15	0.7	3	0.8	156	0.4
⑧その他	413	17.0	226	17.4	265	12.9	332	16.2	174	46.4	5,541	15.6
合計	2,423	100.0	1,299	100.0	2,058	100.0	2,051	100.0	375	100.0	35,576	100.0

## 2-1-2 組織別事業者数(1)

業態	区分	札幌国税局						仙台国税局						関東信越国税局					
		個人		法人		合計		個人		法人		合計		個人		法人		合計	
		事業者数	構成比	事業者数	構成比	事業者数	構成比	事業者数	構成比	事業者数	構成比	事業者数	構成比	事業者数	構成比	事業者数	構成比	事業者数	構成比
①一般酒販店		197	49.0	346	26.8	543	32.1	1,215	59.3	644	33.9	1,859	47.1	1,389	49.3	1,129	37.7	2,518	43.4
②コンビニエンスストア		160	39.8	532	41.2	692	40.9	725	35.4	516	27.1	1,241	31.4	1,253	44.5	849	28.4	2,102	36.2
③スーパーマーケット		6	1.5	82	6.4	88	5.2	24	1.2	138	7.3	162	4.1	29	1.0	163	5.4	192	3.3
④百貨店		0	-	0	-	0	-	0	-	5	0.3	5	0.1	0	-	8	0.3	8	0.1
⑤量販店(ディスカウントストア等)		1	0.2	20	1.5	21	1.2	3	0.1	30	1.6	33	0.8	6	0.2	28	0.9	34	0.6
⑥業務用卸主体店		1	0.2	50	3.9	51	3.0	5	0.2	75	3.9	80	2.0	6	0.2	130	4.3	136	2.3
⑦ホームセンター・ドラッグストア		0	-	9	0.7	9	0.5	0	-	17	0.9	17	0.4	1	0.0	30	1.0	31	0.5
⑧その他		37	9.2	252	19.5	289	17.1	77	3.8	476	25.0	553	14.0	131	4.7	655	21.9	786	13.5
合計		402	100.0	1,291	100.0	1,693	100.0	2,049	100.0	1,901	100.0	3,950	100.0	2,815	100.0	2,992	100.0	5,807	100.0

業態	区分	東京国税局						金沢国税局						名古屋国税局					
		個人		法人		合計		個人		法人		合計		個人		法人		合計	
		事業者数	構成比	事業者数	構成比	事業者数	構成比	事業者数	構成比	事業者数	構成比	事業者数	構成比	事業者数	構成比	事業者数	構成比	事業者数	構成比
①一般酒販店		833	32.9	1,445	33.2	2,278	33.1	332	57.4	109	26.2	441	44.4	779	46.7	432	30.5	1,211	39.2
②コンビニエンスストア		1,495	59.0	1,432	32.9	2,927	42.5	208	36.0	81	19.5	289	29.1	785	47.0	376	26.5	1,161	37.6
③スーパーマーケット		15	0.6	181	4.2	196	2.8	4	0.7	38	9.1	42	4.2	15	0.9	107	7.5	122	4.0
④百貨店		0	-	10	0.2	10	0.1	0	-	0	-	0	-	0	-	4	0.3	4	0.1
⑤量販店(ディスカウントストア等)		3	0.1	39	0.9	42	0.6	0	-	7	1.7	7	0.7	8	0.5	16	1.1	24	0.8
⑥業務用卸主体店		9	0.4	208	4.8	217	3.2	8	1.4	26	6.3	34	3.4	6	0.4	95	6.7	101	3.3
⑦ホームセンター・ドラッグストア		0	-	22	0.5	22	0.3	0	-	6	1.4	6	0.6	1	0.1	12	0.8	13	0.4
⑧その他		178	7.0	1,010	23.2	1,188	17.3	26	4.5	149	35.8	175	17.6	75	4.5	376	26.5	451	14.6
合計		2,533	100.0	4,347	100.0	6,880	100.0	578	100.0	416	100.0	994	100.0	1,669	100.0	1,418	100.0	3,087	100.0

業態	区分	大阪国税局						広島国税局						高松国税局					
		個人		法人		合計		個人		法人		合計		個人		法人		合計	
		事業者数	構成比	事業者数	構成比	事業者数	構成比	事業者数	構成比	事業者数	構成比	事業者数	構成比	事業者数	構成比	事業者数	構成比	事業者数	構成比
①一般酒販店		1,688	57.7	668	32.8	2,356	47.5	677	59.1	384	30.1	1,061	43.8	433	64.6	199	31.6	632	48.7
②コンビニエンスストア		1,053	36.0	490	24.1	1,543	31.1	384	33.5	334	26.2	718	29.6	187	27.9	115	18.3	302	23.2
③スーパーマーケット		9	0.3	139	6.8	148	3.0	23	2.0	110	8.6	133	5.5	12	1.8	61	9.7	73	5.6
④百貨店		0	-	4	0.2	4	0.1	0	-	7	0.5	7	0.3	0	-	1	0.2	1	0.1
⑤量販店(ディスカウントストア等)		6	0.2	39	1.9	45	0.9	6	0.5	31	2.4	37	1.5	8	1.2	17	2.7	25	1.9
⑥業務用卸主体店		23	0.8	138	6.8	161	3.2	0	-	43	3.4	43	1.8	1	0.1	33	5.2	34	2.6
⑦ホームセンター・ドラッグストア		2	0.1	11	0.5	13	0.3	0	-	11	0.9	11	0.5	0	-	6	1.0	6	0.5
⑧その他		143	4.9	546	26.8	689	13.9	56	4.9	357	28.0	413	17.0	29	4.3	197	31.3	226	17.4
合計		2,924	100.0	2,035	100.0	4,959	100.0	1,146	100.0	1,277	100.0	2,423	100.0	670	100.0	629	100.0	1,299	100.0



2-1-2 組織別事業者数(2)

業態	区分	福岡国税局						熊本国税局						沖縄国税事務所					
		個人		法人		合計		個人		法人		合計		個人		法人		合計	
		事業者数	構成比	事業者数	構成比	事業者数	構成比	事業者数	構成比	事業者数	構成比	事業者数	構成比	事業者数	構成比	事業者数	構成比	事業者数	構成比
①一般酒販店		627	56.3	225	23.8	852	41.4	606	61.5	339	31.8	945	46.1	12	6.7	8	4.1	20	5.3
②コンビニエンスストア		412	37.0	332	35.2	744	36.2	320	32.5	277	26.0	597	29.1	103	57.2	61	31.3	164	43.7
③スーパーマーケット		10	0.9	75	7.9	85	4.1	11	1.1	91	8.5	102	5.0	0	-	4	2.1	4	1.1
④百貨店		0	-	4	0.4	4	0.2	0	-	5	0.5	5	0.2	0	-	1	0.5	1	0.3
⑤量販店(ディスカウントストア等)		6	0.5	33	3.5	39	1.9	3	0.3	29	2.7	32	1.6	0	-	2	1.0	2	0.5
⑥業務用卸主体店		9	0.8	50	5.3	59	2.9	2	0.2	21	2.0	23	1.1	1	0.6	6	3.1	7	1.9
⑦ホームセンター・ドラッグストア		0	-	10	1.1	10	0.5	0	-	15	1.4	15	0.7	0	-	3	1.5	3	0.8
⑧その他		50	4.5	215	22.8	265	12.9	43	4.4	289	27.1	332	16.2	64	35.6	110	56.4	174	46.4
合計		1,114	100.0	944	100.0	2,058	100.0	985	100.0	1,066	100.0	2,051	100.0	180	100.0	195	100.0	375	100.0

業態	区分	全国合計					
		個人		法人		合計	
		事業者数	構成比	事業者数	構成比	事業者数	構成比
①一般酒販店		8,788	51.5	5,928	32.0	14,716	41.4
②コンビニエンスストア		7,085	41.5	5,395	29.1	12,480	35.1
③スーパーマーケット		158	0.9	1,189	6.4	1,347	3.8
④百貨店		0	-	49	0.3	49	0.1
⑤量販店(ディスカウントストア等)		50	0.3	291	1.6	341	1.0
⑥業務用卸主体店		71	0.4	875	4.7	946	2.7
⑦ホームセンター・ドラッグストア		4	0.0	152	0.8	156	0.4
⑧その他		909	5.3	4,632	25.0	5,541	15.6
合計		17,065	100.0	18,511	100.0	35,576	100.0

## 2-1-3 保有免許場数別事業者数(1)

(札幌国税局)

業態	合計		1店舗		2店舗		3店舗		4店舗		5店舗		6～10店舗		11～15店舗		16～20店舗		21店舗以上	
	事業者数	構成比	事業者数	構成比	事業者数	構成比	事業者数	構成比	事業者数	構成比	事業者数	構成比	事業者数	構成比	事業者数	構成比	事業者数	構成比	事業者数	構成比
①一般酒販店	543	32.1	519	37.1	16	8.3	4	8.7	3	21.4	0	-	1	7.7	0	-	0	-	0	-
②コンビニエンスストア	692	40.9	538	38.5	104	54.2	26	56.5	8	57.1	7	77.8	5	38.5	1	50.0	0	-	3	18.8
③スーパーマーケット	88	5.2	61	4.4	12	6.3	2	4.3	0	-	1	11.1	2	15.4	0	-	2	66.7	8	50.0
④百貨店	0	-	0	-	0	-	0	-	0	-	0	-	0	-	0	-	0	-	0	-
⑤量販店(ディスカウントストア等)	21	1.2	16	1.1	3	1.6	1	2.2	0	-	0	-	0	-	0	-	0	-	1	6.3
⑥業務用卸主体店	51	3.0	36	2.6	11	5.7	2	4.3	0	-	0	-	2	15.4	0	-	0	-	0	-
⑦ホームセンター・ドラッグストア	9	0.5	2	0.1	1	0.5	1	2.2	1	7.1	0	-	0	-	0	-	1	33.3	3	18.8
⑧その他	289	17.1	226	16.2	45	23.4	10	21.7	2	14.3	1	11.1	3	23.1	1	50.0	0	-	1	6.3
合計	1,693	100.0	1,398	100.0	192	100.0	46	100.0	14	100.0	9	100.0	13	100.0	2	100.0	3	100.0	16	100.0

(仙台国税局)

業態	合計		1店舗		2店舗		3店舗		4店舗		5店舗		6～10店舗		11～15店舗		16～20店舗		21店舗以上	
	事業者数	構成比	事業者数	構成比	事業者数	構成比	事業者数	構成比	事業者数	構成比	事業者数	構成比	事業者数	構成比	事業者数	構成比	事業者数	構成比	事業者数	構成比
①一般酒販店	1,859	47.1	1,812	54.2	37	12.0	7	5.3	0	-	0	-	1	2.4	0	-	0	-	2	7.7
②コンビニエンスストア	1,241	31.4	872	26.1	203	65.7	94	71.8	36	65.5	17	60.7	14	34.1	5	41.7	0	-	0	-
③スーパーマーケット	162	4.1	103	3.1	9	2.9	4	3.1	6	10.9	4	14.3	14	34.1	3	25.0	4	66.7	15	57.7
④百貨店	5	0.1	1	0.0	2	0.6	0	-	1	1.8	0	-	0	-	1	8.3	0	-	0	-
⑤量販店(ディスカウントストア等)	33	0.8	18	0.5	3	1.0	6	4.6	1	1.8	1	3.6	2	4.9	1	8.3	0	-	1	3.8
⑥業務用卸主体店	80	2.0	63	1.9	7	2.3	5	3.8	2	3.6	1	3.6	0	-	1	8.3	0	-	1	3.8
⑦ホームセンター・ドラッグストア	17	0.4	4	0.1	1	0.3	1	0.8	1	1.8	1	3.6	1	2.4	1	8.3	1	16.7	6	23.1
⑧その他	553	14.0	469	14.0	47	15.2	14	10.7	8	14.5	4	14.3	9	22.0	0	-	1	16.7	1	3.8
合計	3,950	100.0	3,342	100.0	309	100.0	131	100.0	55	100.0	28	100.0	41	100.0	12	100.0	6	100.0	26	100.0

(関東信越国税局)

業態	合計		1店舗		2店舗		3店舗		4店舗		5店舗		6～10店舗		11～15店舗		16～20店舗		21店舗以上	
	事業者数	構成比	事業者数	構成比	事業者数	構成比	事業者数	構成比	事業者数	構成比	事業者数	構成比	事業者数	構成比	事業者数	構成比	事業者数	構成比	事業者数	構成比
①一般酒販店	2,518	43.4	2,456	50.4	53	9.3	3	2.0	2	3.3	1	2.6	2	3.8	1	5.6	0	-	0	-
②コンビニエンスストア	2,102	36.2	1,492	30.6	406	71.4	110	71.9	37	60.7	23	59.0	26	50.0	6	33.3	1	12.5	1	2.9
③スーパーマーケット	192	3.3	123	2.5	14	2.5	9	5.9	5	8.2	6	15.4	8	15.4	3	16.7	3	37.5	21	60.0
④百貨店	8	0.1	2	0.0	2	0.4	1	0.7	2	3.3	0	-	0	-	1	5.6	0	-	0	-
⑤量販店(ディスカウントストア等)	34	0.6	19	0.4	5	0.9	2	1.3	2	3.3	0	-	3	5.8	2	11.1	0	-	1	2.9
⑥業務用卸主体店	136	2.3	120	2.5	12	2.1	2	1.3	1	1.6	0	-	1	1.9	0	-	0	-	0	-
⑦ホームセンター・ドラッグストア	31	0.5	11	0.2	4	0.7	0	-	1	1.6	1	2.6	0	-	1	5.6	3	37.5	10	28.6
⑧その他	786	13.5	649	13.3	73	12.8	26	17.0	11	18.0	8	20.5	12	23.1	4	22.2	1	12.5	2	5.7
合計	5,807	100.0	4,872	100.0	569	100.0	153	100.0	61	100.0	39	100.0	52	100.0	18	100.0	8	100.0	35	100.0

## 2-1-3 保有免許場数別事業者数(2)

(東京国税局)

業態	区分		合計		1店舗		2店舗		3店舗		4店舗		5店舗		6～10店舗		11～15店舗		16～20店舗		21店舗以上	
	事業者数	構成比	事業者数	構成比	事業者数	構成比	事業者数	構成比	事業者数	構成比	事業者数	構成比	事業者数	構成比	事業者数	構成比	事業者数	構成比	事業者数	構成比	事業者数	構成比
①一般酒販店	2,278	33.1	2,153	40.1	97	11.4	7	2.6	7	6.7	4	5.9	5	5.2	2	4.5	2	11.1	1	1.6		
②コンビニエンスストア	2,927	42.5	1,952	36.4	584	68.7	196	72.1	71	67.6	43	63.2	48	49.5	19	43.2	4	22.2	10	16.1		
③スーパーマーケット	196	2.8	121	2.3	17	2.0	6	2.2	2	1.9	1	1.5	12	12.4	9	20.5	4	22.2	24	38.7		
④百貨店	10	0.1	4	0.1	1	0.1	2	0.7	0	-	0	-	0	-	0	-	0	-	3	4.8		
⑤量販店(ディスカウントストア等)	42	0.6	28	0.5	1	0.1	1	0.4	2	1.9	1	1.5	4	4.1	0	-	1	5.6	4	6.5		
⑥業務用卸主体店	217	3.2	176	3.3	22	2.6	9	3.3	1	1.0	1	1.5	4	4.1	2	4.5	1	5.6	1	1.6		
⑦ホームセンター・ドラッグストア	22	0.3	7	0.1	0	-	2	0.7	0	-	1	1.5	3	3.1	1	2.3	0	-	8	12.9		
⑧その他	1,188	17.3	923	17.2	128	15.1	49	18.0	22	21.0	17	25.0	21	21.6	11	25.0	6	33.3	11	17.7		
合計	6,880	100.0	5,364	100.0	850	100.0	272	100.0	105	100.0	68	100.0	97	100.0	44	100.0	18	100.0	62	100.0		

(金沢国税局)

業態	区分		合計		1店舗		2店舗		3店舗		4店舗		5店舗		6～10店舗		11～15店舗		16～20店舗		21店舗以上	
	事業者数	構成比	事業者数	構成比	事業者数	構成比	事業者数	構成比	事業者数	構成比	事業者数	構成比	事業者数	構成比	事業者数	構成比	事業者数	構成比	事業者数	構成比	事業者数	構成比
①一般酒販店	441	44.4	423	52.2	13	12.5	4	13.3	0	-	0	-	1	6.3	0	-	0	-	0	-	0	-
②コンビニエンスストア	289	29.1	194	24.0	65	62.5	11	36.7	6	60.0	7	53.8	6	37.5	0	-	0	-	0	-	0	-
③スーパーマーケット	42	4.2	20	2.5	6	5.8	6	20.0	2	20.0	2	15.4	3	18.8	3	60.0	0	-	0	-	0	-
④百貨店	0	-	0	-	0	-	0	-	0	-	0	-	0	-	0	-	0	-	0	-	0	-
⑤量販店(ディスカウントストア等)	7	0.7	1	0.1	3	2.9	0	-	0	-	0	-	1	6.3	1	20.0	0	-	1	16.7		
⑥業務用卸主体店	34	3.4	29	3.6	3	2.9	1	3.3	1	10.0	0	-	0	-	0	-	0	-	0	-	0	-
⑦ホームセンター・ドラッグストア	6	0.6	0	-	0	-	0	-	0	-	2	15.4	2	12.5	0	-	0	-	0	-	2	33.3
⑧その他	175	17.6	143	17.7	14	13.5	8	26.7	1	10.0	2	15.4	3	18.8	1	20.0	0	-	3	50.0		
合計	994	100.0	810	100.0	104	100.0	30	100.0	10	100.0	13	100.0	16	100.0	5	100.0	0	-	6	100.0		

(名古屋国税局)

業態	区分		合計		1店舗		2店舗		3店舗		4店舗		5店舗		6～10店舗		11～15店舗		16～20店舗		21店舗以上	
	事業者数	構成比	事業者数	構成比	事業者数	構成比	事業者数	構成比	事業者数	構成比	事業者数	構成比	事業者数	構成比	事業者数	構成比	事業者数	構成比	事業者数	構成比	事業者数	構成比
①一般酒販店	1,211	39.2	1,182	49.0	24	6.6	1	0.8	0	-	4	7.8	0	-	0	-	0	-	0	-	0	-
②コンビニエンスストア	1,161	37.6	693	28.8	269	73.5	101	80.8	42	73.7	27	52.9	25	61.0	3	27.3	0	-	1	4.3		
③スーパーマーケット	122	4.0	70	2.9	9	2.5	4	3.2	4	7.0	9	17.6	8	19.5	4	36.4	2	66.7	12	52.2		
④百貨店	4	0.1	3	0.1	0	-	0	-	1	1.8	0	-	0	-	0	-	0	-	0	-	0	-
⑤量販店(ディスカウントストア等)	24	0.8	17	0.7	2	0.5	1	0.8	2	3.5	0	-	0	-	0	-	0	-	2	8.7		
⑥業務用卸主体店	101	3.3	81	3.4	8	2.2	8	6.4	2	3.5	0	-	2	4.9	0	-	0	-	0	-	0	-
⑦ホームセンター・ドラッグストア	13	0.4	3	0.1	0	-	1	0.8	1	1.8	1	2.0	0	-	0	-	0	-	7	30.4		
⑧その他	451	14.6	361	15.0	54	14.8	9	7.2	5	8.8	10	19.6	6	14.6	4	36.4	1	33.3	1	4.3		
合計	3,087	100.0	2,410	100.0	366	100.0	125	100.0	57	100.0	51	100.0	41	100.0	11	100.0	3	100.0	23	100.0		

## 2-1-3 保有免許場数別事業者数(3)

(大阪国税局)

業態	合計		1店舗		2店舗		3店舗		4店舗		5店舗		6～10店舗		11～15店舗		16～20店舗		21店舗以上	
	事業者数	構成比	事業者数	構成比	事業者数	構成比	事業者数	構成比	事業者数	構成比	事業者数	構成比	事業者数	構成比	事業者数	構成比	事業者数	構成比	事業者数	構成比
①一般酒販店	2,356	47.5	2,257	54.8	79	16.6	8	5.9	8	12.1	1	2.9	3	5.1	0	-	0	-	0	-
②コンビニエンスストア	1,543	31.1	1,082	26.3	285	59.9	88	64.7	30	45.5	20	57.1	26	44.1	6	26.1	3	42.9	3	7.9
③スーパーマーケット	148	3.0	72	1.7	13	2.7	7	5.1	9	13.6	5	14.3	13	22.0	8	34.8	1	14.3	20	52.6
④百貨店	4	0.1	2	0.0	0	-	0	-	0	-	0	-	1	1.7	0	-	0	-	1	2.6
⑤量販店(ディスカウントストア等)	45	0.9	25	0.6	10	2.1	6	4.4	0	-	0	-	2	3.4	1	4.3	0	-	1	2.6
⑥業務用卸主体店	161	3.2	124	3.0	16	3.4	7	5.1	2	3.0	2	5.7	3	5.1	1	4.3	1	14.3	5	13.2
⑦ホームセンター・ドラッグストア	13	0.3	6	0.1	0	-	0	-	1	1.5	0	-	0	-	2	8.7	0	-	4	10.5
⑧その他	689	13.9	551	13.4	73	15.3	20	14.7	16	24.2	7	20.0	11	18.6	5	21.7	2	28.6	4	10.5
合計	4,959	100.0	4,119	100.0	476	100.0	136	100.0	66	100.0	35	100.0	59	100.0	23	100.0	7	100.0	38	100.0

(広島国税局)

業態	合計		1店舗		2店舗		3店舗		4店舗		5店舗		6～10店舗		11～15店舗		16～20店舗		21店舗以上	
	事業者数	構成比	事業者数	構成比	事業者数	構成比	事業者数	構成比	事業者数	構成比	事業者数	構成比	事業者数	構成比	事業者数	構成比	事業者数	構成比	事業者数	構成比
①一般酒販店	1,061	43.8	1,031	51.0	23	10.1	4	5.9	2	7.4	1	6.3	0	-	0	-	0	-	0	-
②コンビニエンスストア	718	29.6	489	24.2	149	65.4	38	55.9	17	63.0	7	43.8	11	45.8	4	40.0	1	11.1	2	9.5
③スーパーマーケット	133	5.5	86	4.3	9	3.9	7	10.3	2	7.4	5	31.3	2	8.3	5	50.0	2	22.2	15	71.4
④百貨店	7	0.3	4	0.2	0	-	1	1.5	0	-	0	-	0	-	1	10.0	1	11.1	0	-
⑤量販店(ディスカウントストア等)	37	1.5	33	1.6	1	0.4	0	-	1	3.7	0	-	2	8.3	0	-	0	-	0	-
⑥業務用卸主体店	43	1.8	32	1.6	5	2.2	1	1.5	1	3.7	1	6.3	3	12.5	0	-	0	-	0	-
⑦ホームセンター・ドラッグストア	11	0.5	2	0.1	1	0.4	1	1.5	0	-	0	-	2	8.3	0	-	1	11.1	4	19.0
⑧その他	413	17.0	343	17.0	40	17.5	16	23.5	4	14.8	2	12.5	4	16.7	0	-	4	44.4	0	-
合計	2,423	100.0	2,020	100.0	228	100.0	68	100.0	27	100.0	16	100.0	24	100.0	10	100.0	9	100.0	21	100.0

(高松国税局)

業態	合計		1店舗		2店舗		3店舗		4店舗		5店舗		6～10店舗		11～15店舗		16～20店舗		21店舗以上	
	事業者数	構成比	事業者数	構成比	事業者数	構成比	事業者数	構成比	事業者数	構成比	事業者数	構成比	事業者数	構成比	事業者数	構成比	事業者数	構成比	事業者数	構成比
①一般酒販店	632	48.7	615	55.5	13	13.0	4	10.5	0	-	0	-	0	-	0	-	0	-	0	-
②コンビニエンスストア	302	23.2	219	19.7	44	44.0	15	39.5	6	60.0	5	100.0	10	58.8	2	28.6	0	-	1	10.0
③スーパーマーケット	73	5.6	46	4.1	9	9.0	4	10.5	0	-	0	-	4	23.5	4	57.1	3	100.0	3	30.0
④百貨店	1	0.1	0	-	0	-	0	-	0	-	0	-	1	5.9	0	-	0	-	0	-
⑤量販店(ディスカウントストア等)	25	1.9	19	1.7	4	4.0	1	2.6	0	-	0	-	0	-	1	14.3	0	-	0	-
⑥業務用卸主体店	34	2.6	27	2.4	6	6.0	1	2.6	0	-	0	-	0	-	0	-	0	-	0	-
⑦ホームセンター・ドラッグストア	6	0.5	2	0.2	0	-	0	-	0	-	0	-	0	-	0	-	0	-	4	40.0
⑧その他	226	17.4	181	16.3	24	24.0	13	34.2	4	40.0	0	-	2	11.8	0	-	0	-	2	20.0
合計	1,299	100.0	1,109	100.0	100	100.0	38	100.0	10	100.0	5	100.0	17	100.0	7	100.0	3	100.0	10	100.0

## 2-1-3 保有免許場数別事業者数(4)

(福岡国税局)

業態	合計		1店舗		2店舗		3店舗		4店舗		5店舗		6～10店舗		11～15店舗		16～20店舗		21店舗以上	
	事業者数	構成比	事業者数	構成比	事業者数	構成比	事業者数	構成比	事業者数	構成比	事業者数	構成比	事業者数	構成比	事業者数	構成比	事業者数	構成比	事業者数	構成比
①一般酒販店	852	41.4	831	49.8	18	7.7	2	3.0	0	-	1	11.1	0	-	0	-	0	-	0	-
②コンビニエンスストア	744	36.2	498	29.8	166	71.2	46	68.7	15	68.2	4	44.4	10	52.6	4	44.4	1	16.7	0	-
③スーパーマーケット	85	4.1	49	2.9	12	5.2	7	10.4	2	9.1	1	11.1	3	15.8	3	33.3	2	33.3	6	26.1
④百貨店	4	0.2	0	-	1	0.4	0	-	1	4.5	0	-	1	5.3	0	-	1	16.7	0	-
⑤量販店(ディスカウントストア等)	39	1.9	26	1.6	4	1.7	0	-	0	-	2	22.2	1	5.3	0	-	1	16.7	5	21.7
⑥業務用卸主体店	59	2.9	48	2.9	6	2.6	3	4.5	1	4.5	0	-	0	-	0	-	0	-	1	4.3
⑦ホームセンター・ドラッグストア	10	0.5	1	0.1	1	0.4	0	-	0	-	0	-	0	-	0	-	1	16.7	7	30.4
⑧その他	265	12.9	217	13.0	25	10.7	9	13.4	3	13.6	1	11.1	4	21.1	2	22.2	0	-	4	17.4
合計	2,058	100.0	1,670	100.0	233	100.0	67	100.0	22	100.0	9	100.0	19	100.0	9	100.0	6	100.0	23	100.0

(熊本国税局)

業態	合計		1店舗		2店舗		3店舗		4店舗		5店舗		6～10店舗		11～15店舗		16～20店舗		21店舗以上	
	事業者数	構成比	事業者数	構成比	事業者数	構成比	事業者数	構成比	事業者数	構成比	事業者数	構成比	事業者数	構成比	事業者数	構成比	事業者数	構成比	事業者数	構成比
①一般酒販店	945	46.1	922	53.5	16	7.4	3	7.1	3	12.0	1	10.0	0	-	0	-	0	-	0	-
②コンビニエンスストア	597	29.1	419	24.3	132	61.4	24	57.1	11	44.0	2	20.0	8	47.1	0	-	0	-	1	7.1
③スーパーマーケット	102	5.0	60	3.5	18	8.4	3	7.1	4	16.0	3	30.0	5	29.4	1	25.0	1	50.0	7	50.0
④百貨店	5	0.2	2	0.1	0	-	1	2.4	0	-	0	-	1	5.9	1	25.0	0	-	0	-
⑤量販店(ディスカウントストア等)	32	1.6	24	1.4	3	1.4	3	7.1	0	-	0	-	0	-	0	-	0	-	2	14.3
⑥業務用卸主体店	23	1.1	18	1.0	2	0.9	0	-	2	8.0	0	-	0	-	0	-	0	-	1	7.1
⑦ホームセンター・ドラッグストア	15	0.7	9	0.5	1	0.5	0	-	1	4.0	1	10.0	0	-	0	-	0	-	3	21.4
⑧その他	332	16.2	268	15.6	43	20.0	8	19.0	4	16.0	3	30.0	3	17.6	2	50.0	1	50.0	0	-
合計	2,051	100.0	1,722	100.0	215	100.0	42	100.0	25	100.0	10	100.0	17	100.0	4	100.0	2	100.0	14	100.0

(沖縄国税事務所)

業態	合計		1店舗		2店舗		3店舗		4店舗		5店舗		6～10店舗		11～15店舗		16～20店舗		21店舗以上	
	事業者数	構成比	事業者数	構成比	事業者数	構成比	事業者数	構成比	事業者数	構成比	事業者数	構成比	事業者数	構成比	事業者数	構成比	事業者数	構成比	事業者数	構成比
①一般酒販店	20	5.3	16	6.4	1	1.6	1	3.6	1	10.0	1	16.7	0	-	0	-	0	-	0	-
②コンビニエンスストア	164	43.7	84	33.5	42	67.7	22	78.6	6	60.0	5	83.3	3	25.0	1	100.0	0	-	1	50.0
③スーパーマーケット	4	1.1	0	-	0	-	0	-	0	-	0	-	2	16.7	0	-	1	33.3	1	50.0
④百貨店	1	0.3	1	0.4	0	-	0	-	0	-	0	-	0	-	0	-	0	-	0	-
⑤量販店(ディスカウントストア等)	2	0.5	1	0.4	0	-	0	-	1	10.0	0	-	0	-	0	-	0	-	0	-
⑥業務用卸主体店	7	1.9	6	2.4	1	1.6	0	-	0	-	0	-	0	-	0	-	0	-	0	-
⑦ホームセンター・ドラッグストア	3	0.8	0	-	1	1.6	1	3.6	0	-	0	-	1	8.3	0	-	0	-	0	-
⑧その他	174	46.4	143	57.0	17	27.4	4	14.3	2	20.0	0	-	6	50.0	0	-	2	66.7	0	-
合計	375	100.0	251	100.0	62	100.0	28	100.0	10	100.0	6	100.0	12	100.0	1	100.0	3	100.0	2	100.0

## 2-1-3 保有免許場数別事業者数(5)

(全国合計)

業態	合計		1店舗		2店舗		3店舗		4店舗		5店舗		6～10店舗		11～15店舗		16～20店舗		21店舗以上	
	事業者数	構成比	事業者数	構成比	事業者数	構成比	事業者数	構成比	事業者数	構成比	事業者数	構成比	事業者数	構成比	事業者数	構成比	事業者数	構成比	事業者数	構成比
①一般酒販店	14,716	41.4	14,217	48.9	390	10.5	48	4.2	26	5.6	14	4.8	13	3.2	3	2.1	2	2.9	3	1.1
②コンビニエンスストア	12,480	35.1	8,532	29.3	2,449	66.1	771	67.9	285	61.7	167	57.8	192	47.1	51	34.9	10	14.7	23	8.3
③スーパーマーケット	1,347	3.8	811	2.8	128	3.5	59	5.2	36	7.8	37	12.8	76	18.6	43	29.5	25	36.8	132	47.8
④百貨店	49	0.1	19	0.1	6	0.2	5	0.4	5	1.1	0	-	4	1.0	4	2.7	2	2.9	4	1.4
⑤量販店(ディスカウントストア等)	341	1.0	227	0.8	39	1.1	21	1.8	9	1.9	4	1.4	15	3.7	6	4.1	2	2.9	18	6.5
⑥業務用卸主体店	946	2.7	760	2.6	99	2.7	39	3.4	13	2.8	5	1.7	15	3.7	4	2.7	2	2.9	9	3.3
⑦ホームセンター・ドラッグストア	156	0.4	47	0.2	10	0.3	7	0.6	6	1.3	7	2.4	9	2.2	5	3.4	7	10.3	58	21.0
⑧その他	5,541	15.6	4,474	15.4	583	15.7	186	16.4	82	17.7	55	19.0	84	20.6	30	20.5	18	26.5	29	10.5
合計	35,576	100.0	29,087	100.0	3,704	100.0	1,136	100.0	462	100.0	289	100.0	408	100.0	146	100.0	68	100.0	276	100.0

2-1-4 総売上高規模別事業者数(1)

(札幌国税局)

業態	①一般酒販店		②コンビニエンスストア		③スーパーマーケット		④百貨店		⑤量販店 (ディスカウントストア等)		⑥業務用卸主体店		⑦ホームセンター ・ドラッグストア		⑧その他		合計		
	事業者数	構成比	事業者数	構成比	事業者数	構成比	事業者数	構成比	事業者数	構成比	事業者数	構成比	事業者数	構成比	事業者数	構成比	事業者数	構成比	
総売上高規模	者	%	者	%	者	%	者	%	者	%	者	%	者	%	者	%	者	%	
300万円以下	40	7.4	3	0.4	X	X	0	-	0	-	X	X	0	-	11	3.8	57	3.4	
300万円超 500万円以下	X	X	0	-	0	-	X	X	0	-	X	X	0	-	X	X	40	2.4	
500万円超 700万円以下	X	X	X	X	X	X	0	-	X	X	X	X	0	-	X	X	39	2.3	
700万円超 1,000万円以下	37	6.8	X	X	0	-	0	-	0	-	X	X	X	X	8	2.8	47	2.8	
1,000万円超 1,500万円以下	48	8.8	X	X	X	X	0	-	0	-	0	-	0	-	14	4.8	67	4.0	
1,500万円超 2,000万円以下	44	8.1	6	0.9	X	X	0	-	X	X	3	5.9	X	X	11	3.8	66	3.9	
2,000万円超 2,500万円以下	35	6.4	X	X	X	X	0	-	0	-	0	-	0	-	12	4.2	57	3.4	
2,500万円超 3,000万円以下	24	4.4	0	-	X	X	0	-	0	-	X	X	0	-	10	3.5	36	2.1	
3,000万円超 4,000万円以下	56	10.3	7	1.0	X	X	0	-	X	X	X	X	0	-	11	3.8	78	4.6	
4,000万円超 5,000万円以下	36	6.6	X	X	5,000万円超 1億円以下	70	12.9	35	5.1	9	10.2	X	X	X	X	40	13.8	167	9.9
1億円超 5億円以下	75	13.8	575	83.1	26	29.5	X	X	11	52.4	X	X	X	X	71	24.6	769	45.4	
5億円超 10億円以下	9	1.7	33	4.8	13	14.8	X	X	X	X	6	11.8	X	X	23	8.0	87	5.1	
10億円超 20億円以下	4	0.7	7	1.0	9	10.2	0	-	0	-	7	13.7	0	-	20	6.9	47	2.8	
20億円超 50億円以下	X	X	X	X	9	10.2	0	-	0	-	6	11.8	0	-	24	8.3	46	2.7	
50億円超 100億円以下	X	X	0	-	X	X	0	-	X	X	X	X	X	X	9	3.1	15	0.9	
100億円超 500億円以下	0	-	0	-	7	8.0	0	-	0	-	X	X	X	X	5	1.7	17	1.0	
500億円超 1,000億円以下	X	X	0	-	X	X	0	-	0	-	0	-	X	X	X	X	3	0.2	
1,000億円超	X	X	0	-	X	X	0	-	0	-	0	-	X	X	0	-	4	0.2	
合計	543	100.0	692	100.0	88	100.0	X	X	21	100.0	51	100.0	X	X	289	100.0	1,693	100.0	

(仙台国税局)

業態	①一般酒販店		②コンビニエンスストア		③スーパーマーケット		④百貨店		⑤量販店 (ディスカウントストア等)		⑥業務用卸主体店		⑦ホームセンター ・ドラッグストア		⑧その他		合計	
	事業者数	構成比	事業者数	構成比	事業者数	構成比	事業者数	構成比	事業者数	構成比	事業者数	構成比	事業者数	構成比	事業者数	構成比	事業者数	構成比
総売上高規模	者	%	者	%	者	%	者	%	者	%	者	%	者	%	者	%	者	%
300万円以下	279	15.0	0	-	X	X	0	-	0	-	0	-	0	-	X	X	304	7.7
300万円超 500万円以下	193	10.4	X	X	0	-	X	X	0	-	X	X	0	-	9	1.6	207	5.2
500万円超 700万円以下	131	7.0	4	0.3	X	X	0	-	0	-	X	X	0	-	16	2.9	154	3.9
700万円超 1,000万円以下	183	9.8	3	0.2	X	X	0	-	0	-	X	X	X	X	16	2.9	204	5.2
1,000万円超 1,500万円以下	197	10.6	7	0.6	X	X	0	-	0	-	X	X	0	-	12	2.2	220	5.6
1,500万円超 2,000万円以下	128	6.9	8	0.6	X	X	0	-	X	X	5	6.3	X	X	11	2.0	157	4.0
2,000万円超 2,500万円以下	107	5.8	7	0.6	3	1.9	0	-	0	-	0	-	0	-	8	1.4	125	3.2
2,500万円超 3,000万円以下	79	4.2	7	0.6	X	X	0	-	X	X	0	-	0	-	12	2.2	100	2.5
3,000万円超 4,000万円以下	104	5.6	12	1.0	X	X	0	-	X	X	0	-	0	-	21	3.8	144	3.6
4,000万円超 5,000万円以下	90	4.8	6	0.5	4	2.5	0	-	X	X	X	X	0	-	28	5.1	132	3.3
5,000万円超 1億円以下	184	9.9	47	3.8	18	11.1	X	X	X	X	X	X	0	-	73	13.2	332	8.4
1億円超 5億円以下	159	8.6	1,031	83.1	38	23.5	X	X	X	X	24	30.0	X	X	171	30.9	1,433	36.3
5億円超 10億円以下	12	0.6	77	6.2	15	9.3	0	-	3	9.1	16	20.0	3	17.6	69	12.5	195	4.9
10億円超 20億円以下	X	X	22	1.8	10	6.2	X	X	8	24.2	11	13.8	0	-	29	5.2	88	2.2
20億円超 50億円以下	X	X	6	0.5	19	11.7	X	X	3	9.1	6	7.5	3	17.6	28	5.1	69	1.7
50億円超 100億円以下	0	-	0	-	10	6.2	0	-	0	-	X	X	X	X	14	2.5	28	0.7
100億円超 500億円以下	4	0.2	X	X	20	12.3	X	X	X	X	X	X	6	35.3	11	2.0	48	1.2
500億円超 1,000億円以下	X	X	0	-	X	X	0	-	0	-	0	-	0	-	0	-	6	0.2
1,000億円超	X	X	0	-	X	X	0	-	0	-	0	-	X	X	X	X	4	0.1
合計	1,859	100.0	1,241	100.0	162	100.0	5	100.0	33	100.0	80	100.0	17	100.0	553	100.0	3,950	100.0

2-1-4 総売上高規模別事業者数(2)

(関東信越国税局)

業態	①一般酒販店		②コンビニエンスストア		③スーパーマーケット		④百貨店		⑤量販店 (ディスカウントストア等)		⑥業務用卸主体店		⑦ホームセンター ・ドラッグストア		⑧その他		合計	
	事業者数	構成比	事業者数	構成比	事業者数	構成比	事業者数	構成比	事業者数	構成比	事業者数	構成比	事業者数	構成比	事業者数	構成比	事業者数	構成比
総売上高規模	者	%	者	%	者	%	者	%	者	%	者	%	者	%	者	%	者	%
300万円以下	340	13.5	X	X	X	X	0	-	0	-	X	X	0	-	31	3.9	378	6.5
300万円超 500万円以下	226	9.0	4	0.2	X	X	X	X	X	X	X	X	0	-	13	1.7	247	4.3
500万円超 700万円以下	186	7.4	5	0.2	4	2.1	0	-	0	-	X	X	0	-	X	X	204	3.5
700万円超 1,000万円以下	247	9.8	6	0.3	X	X	0	-	0	-	X	X	X	X	25	3.2	281	4.8
1,000万円超 1,500万円以下	311	12.4	11	0.5	X	X	0	-	X	X	4	2.9	0	-	28	3.6	359	6.2
1,500万円超 2,000万円以下	201	8.0	27	1.3	X	X	0	-	0	-	0	-	X	X	29	3.7	259	4.5
2,000万円超 2,500万円以下	162	6.4	11	0.5	X	X	0	-	0	-	X	X	0	-	20	2.5	197	3.4
2,500万円超 3,000万円以下	119	4.7	9	0.4	X	X	0	-	X	X	X	X	0	-	15	1.9	147	2.5
3,000万円超 4,000万円以下	164	6.5	11	0.5	14	7.3	0	-	X	X	4	2.9	X	X	42	5.3	237	4.1
4,000万円超 5,000万円以下	104	4.1	14	0.7	8	4.2	0	-	0	-	4	2.9	0	-	33	4.2	163	2.8
5,000万円超 1億円以下	236	9.4	51	2.4	19	9.9	X	X	X	X	16	11.8	X	X	84	10.7	411	7.1
1億円超 5億円以下	185	7.3	1,737	82.6	53	27.6	X	X	9	26.5	49	36.0	X	X	257	32.7	2,298	39.6
5億円超 10億円以下	21	0.8	164	7.8	17	8.9	X	X	X	X	21	15.4	X	X	71	9.0	301	5.2
10億円超 20億円以下	5	0.2	33	1.6	19	9.9	X	X	X	X	17	12.5	5	16.1	52	6.6	136	2.3
20億円超 50億円以下	5	0.2	10	0.5	8	4.2	0	-	3	8.8	5	4.2	0	-	36	4.6	67	1.2
50億円超 100億円以下	X	X	0	-	10	5.2	X	X	X	X	4	2.9	X	X	25	3.2	45	0.8
100億円超 500億円以下	3	0.1	5	0.2	13	6.8	4	50.0	X	X	X	X	5	16.1	17	2.2	50	0.9
500億円超 1,000億円以下	X	X	0	-	7	3.6	0	-	0	-	X	X	3	9.7	X	X	12	0.2
1,000億円超	X	X	X	X	7	3.6	0	-	0	-	0	-	6	19.4	0	-	15	0.3
合計	2,518	100.0	2,102	100.0	192	100.0	8	100.0	34	100.0	136	100.0	31	100.0	786	100.0	5,807	100.0

(東京国税局)

業態	①一般酒販店		②コンビニエンスストア		③スーパーマーケット		④百貨店		⑤量販店 (ディスカウントストア等)		⑥業務用卸主体店		⑦ホームセンター ・ドラッグストア		⑧その他		合計	
	事業者数	構成比	事業者数	構成比	事業者数	構成比	事業者数	構成比	事業者数	構成比	事業者数	構成比	事業者数	構成比	事業者数	構成比	事業者数	構成比
総売上高規模	者	%	者	%	者	%	者	%	者	%	者	%	者	%	者	%	者	%
300万円以下	230	10.1	X	X	X	X	0	-	0	-	11	5.1	0	-	76	6.4	326	4.7
300万円超 500万円以下	173	7.6	X	X	0	-	X	X	X	X	0	-	0	-	31	2.6	211	3.1
500万円超 700万円以下	149	6.5	X	X	X	X	0	-	0	-	6	2.8	0	-	25	2.1	184	2.7
700万円超 1,000万円以下	219	9.6	14	0.5	5	2.6	0	-	X	X	3	1.4	X	X	38	3.2	281	4.1
1,000万円超 1,500万円以下	249	10.9	20	0.7	X	X	0	-	0	-	X	X	0	-	41	3.5	318	4.6
1,500万円超 2,000万円以下	196	8.6	27	0.9	X	X	0	-	4	9.5	X	X	X	X	34	2.9	265	3.9
2,000万円超 2,500万円以下	144	6.3	22	0.8	5	2.6	0	-	0	-	7	3.2	0	-	40	3.4	218	3.2
2,500万円超 3,000万円以下	121	5.3	22	0.8	6	3.1	0	-	X	X	X	X	0	-	34	2.9	185	2.7
3,000万円超 4,000万円以下	166	7.3	24	0.8	X	X	0	-	X	X	9	4.1	0	-	44	3.7	252	3.7
4,000万円超 5,000万円以下	106	4.7	26	0.9	X	X	0	-	X	X	7	3.2	0	-	43	3.6	187	2.7
5,000万円超 1億円以下	237	10.4	67	2.3	20	10.2	X	X	3	7.1	20	9.2	X	X	120	10.1	469	6.8
1億円超 5億円以下	208	9.1	2,199	75.1	37	18.9	X	X	13	31.0	54	24.9	X	X	279	23.5	2,793	40.6
5億円超 10億円以下	35	1.5	354	12.1	28	14.3	X	X	4	9.5	27	12.4	X	X	90	7.6	542	7.9
10億円超 20億円以下	21	0.9	67	2.3	21	10.7	0	-	X	X	X	X	0	-	85	7.2	213	3.1
20億円超 50億円以下	10	0.4	34	1.2	8	4.1	0	-	3	7.1	26	12.0	4	18.2	72	6.1	157	2.3
50億円超 100億円以下	X	X	12	0.4	10	5.1	0	-	X	X	5	2.3	X	X	49	4.1	86	1.3
100億円超 500億円以下	7	0.3	10	0.3	16	8.2	3	30.0	5	11.9	8	3.7	3	13.6	55	4.6	107	1.6
500億円超 1,000億円以下	X	X	5	0.2	11	5.6	X	X	0	-	X	X	X	X	18	1.5	41	0.6
1,000億円超	X	X	9	0.3	11	5.6	3	30.0	X	X	X	X	4	18.2	14	1.2	45	0.7
合計	2,278	100.0	2,927	100.0	196	100.0	10	100.0	42	100.0	217	100.0	22	100.0	1,188	100.0	6,880	100.0



2-1-4 総売上高規模別事業者数(3)

(金沢国税局)

業態	①一般酒販店		②コンビニエンスストア		③スーパーマーケット		④百貨店		⑤量販店 (ディスカウントストア等)		⑥業務用卸主体店		⑦ホームセンター ・ドラッグストア		⑧その他		合計	
	事業者数	構成比	事業者数	構成比	事業者数	構成比	事業者数	構成比	事業者数	構成比	事業者数	構成比	事業者数	構成比	事業者数	構成比	事業者数	構成比
総売上高規模	者	%	者	%	者	%	者	%	者	%	者	%	者	%	者	%	者	%
300万円以下	86	19.5	0	-	X	X	0	-	0	-	X	X	0	-	6	3.4	94	9.5
300万円超 500万円以下	37	8.4	0	-	0	-	X	X	0	-	X	X	0	-	X	X	40	4.0
500万円超 700万円以下	41	9.3	X	X	0	-	0	-	0	-	0	-	0	-	X	X	43	4.3
700万円超 1,000万円以下	35	7.9	X	X	0	-	0	-	0	-	0	-	X	X	X	X	39	3.9
1,000万円超 1,500万円以下	X	X	X	X	0	-	0	-	0	-	X	X	0	-	7	4.0	57	5.7
1,500万円超 2,000万円以下	53	12.0	4	1.4	X	X	0	-	0	-	X	X	X	X	10	5.7	70	7.0
2,000万円超 2,500万円以下	27	6.1	X	X	0	-	0	-	0	-	X	X	0	-	13	7.4	42	4.2
2,500万円超 3,000万円以下	X	X	X	X	0	-	0	-	0	-	X	X	0	-	9	5.1	X	X
3,000万円超 4,000万円以下	X	X	X	X	0	-	0	-	0	-	X	X	0	-	X	X	40	4.0
4,000万円超 5,000万円以下	X	X	X	X	X	X	0	-	0	-	0	-	0	-	6	3.4	22	2.2
5,000万円超 1億円以下	X	X	8	2.8	X	X	X	X	0	-	X	X	0	-	21	12.0	73	7.3
1億円超 5億円以下	18	4.1	239	82.7	X	X	X	X	X	X	14	41.2	0	-	49	28.0	330	33.2
5億円超 10億円以下	0	-	15	5.2	6	14.3	X	X	X	X	X	X	0	-	14	8.0	40	4.0
10億円超 20億円以下	X	X	5	1.7	8	19.0	0	-	0	-	X	X	0	-	8	4.6	24	2.4
20億円超 50億円以下	X	X	X	X	9	21.4	0	-	X	X	3	8.8	X	X	X	X	23	2.3
50億円超 100億円以下	0	-	X	X	X	X	0	-	X	X	X	X	X	X	10	5.7	16	1.6
100億円超 500億円以下	0	-	X	X	3	7.1	0	-	0	-	0	-	X	X	0	-	6	0.6
500億円超 1,000億円以下	X	X	0	-	0	-	0	-	X	X	0	-	0	-	X	X	X	X
1,000億円超	X	X	0	-	0	-	0	-	0	-	0	-	X	X	0	-	X	X
合計	441	100.0	289	100.0	42	100.0	X	X	X	X	34	100.0	X	X	175	100.0	994	100.0

(名古屋国税局)

業態	①一般酒販店		②コンビニエンスストア		③スーパーマーケット		④百貨店		⑤量販店 (ディスカウントストア等)		⑥業務用卸主体店		⑦ホームセンター ・ドラッグストア		⑧その他		合計	
	事業者数	構成比	事業者数	構成比	事業者数	構成比	事業者数	構成比	事業者数	構成比	事業者数	構成比	事業者数	構成比	事業者数	構成比	事業者数	構成比
総売上高規模	者	%	者	%	者	%	者	%	者	%	者	%	者	%	者	%	者	%
300万円以下	171	14.1	X	X	0	-	0	-	0	-	X	X	0	-	16	3.5	190	6.2
300万円超 500万円以下	117	9.7	X	X	X	X	X	X	0	-	0	-	0	-	X	X	127	4.1
500万円超 700万円以下	113	9.3	X	X	0	-	0	-	0	-	X	X	0	-	8	1.8	123	4.0
700万円超 1,000万円以下	116	9.6	4	0.3	X	X	0	-	0	-	X	X	X	X	14	3.1	136	4.4
1,000万円超 1,500万円以下	119	9.8	X	X	0	-	0	-	X	X	0	-	0	-	13	2.9	145	4.7
1,500万円超 2,000万円以下	97	8.0	7	0.6	X	X	0	-	0	-	X	X	X	X	11	2.4	118	3.8
2,000万円超 2,500万円以下	73	6.0	4	0.3	X	X	0	-	0	-	X	X	0	-	8	1.8	88	2.9
2,500万円超 3,000万円以下	55	4.5	4	0.3	X	X	0	-	0	-	X	X	0	-	10	2.2	73	2.4
3,000万円超 4,000万円以下	87	7.2	7	0.6	X	X	0	-	X	X	0	-	0	-	23	5.1	119	3.9
4,000万円超 5,000万円以下	55	4.5	7	0.6	X	X	0	-	X	X	5	5.0	0	-	17	3.8	89	2.9
5,000万円超 1億円以下	126	10.4	26	2.2	12	9.8	X	X	X	X	11	10.9	X	X	52	11.5	235	7.6
1億円超 5億円以下	70	5.8	919	79.2	35	28.7	X	X	X	X	39	38.6	X	X	134	29.7	1,206	39.1
5億円超 10億円以下	5	0.4	132	11.4	11	9.0	X	X	X	X	11	10.9	X	X	46	10.2	208	6.7
10億円超 20億円以下	3	0.2	26	2.2	11	9.0	0	-	0	-	9	8.9	0	-	34	7.5	83	2.7
20億円超 50億円以下	X	X	4	0.3	11	9.0	X	X	0	-	12	11.9	X	X	30	6.7	61	2.0
50億円超 100億円以下	X	X	X	X	6	4.9	0	-	X	X	4	4.0	X	X	16	3.5	31	1.0
100億円超 500億円以下	0	-	3	0.3	14	11.5	X	X	X	X	X	X	3	23.1	12	2.7	38	1.2
500億円超 1,000億円以下	X	X	X	X	4	3.3	0	-	0	-	0	-	X	X	0	-	7	0.2
1,000億円超	X	X	0	-	6	4.9	0	-	0	-	0	-	X	X	X	X	10	0.3
合計	1,211	100.0	1,161	100.0	122	100.0	4	100.0	24	100.0	101	100.0	13	100.0	451	100.0	3,087	100.0

## 2-1-4 総売上高規模別事業者数(4)

(大阪国税局)

業態 総売上高規模	①一般酒販店		②コンビニエンスストア		③スーパーマーケット		④百貨店		⑤量販店 (ディスカウントストア等)		⑥業務用卸主体店		⑦ホームセンター ・ドラッグストア		⑧その他		合計	
	事業者数	構成比	事業者数	構成比	事業者数	構成比	事業者数	構成比	事業者数	構成比	事業者数	構成比	事業者数	構成比	事業者数	構成比	事業者数	構成比
	者	%	者	%	者	%	者	%	者	%	者	%	者	%	者	%	者	%
300万円以下	387	16.4	X	X	0	-	0	-	0	-	X	X	0	-	30	4.4	424	8.6
300万円超 500万円以下	279	11.8	3	0.2	X	X	X	X	0	-	X	X	0	-	16	2.3	300	6.0
500万円超 700万円以下	226	9.6	X	X	X	X	0	-	0	-	X	X	0	-	17	2.5	249	5.0
700万円超 1,000万円以下	190	8.1	X	X	0	-	0	-	0	-	X	X	X	X	22	3.2	218	4.4
1,000万円超 1,500万円以下	280	11.9	10	0.6	X	X	0	-	0	-	6	3.7	X	X	22	3.2	320	6.5
1,500万円超 2,000万円以下	198	8.4	15	1.0	0	-	0	-	X	X	X	X	X	X	23	3.3	239	4.8
2,000万円超 2,500万円以下	107	4.5	5	0.3	X	X	0	-	0	-	X	X	0	-	21	3.0	135	2.7
2,500万円超 3,000万円以下	103	4.4	X	X	X	X	0	-	0	-	0	-	0	-	17	2.5	127	2.6
3,000万円超 4,000万円以下	149	6.3	6	0.4	0	-	0	-	X	X	X	X	0	-	31	4.5	191	3.9
4,000万円超 5,000万円以下	66	2.8	7	0.5	X	X	0	-	X	X	7	4.3	X	X	29	4.2	114	2.3
5,000万円超 1億円以下	182	7.7	42	2.7	15	10.1	X	X	X	X	X	X	0	-	76	11.0	331	6.7
1億円超 5億円以下	144	6.1	1,271	82.4	27	18.2	X	X	15	33.3	55	34.2	X	X	172	25.0	1,687	34.0
5億円超 10億円以下	21	0.9	113	7.3	17	11.5	X	X	X	X	17	10.6	X	X	63	9.1	236	4.8
10億円超 20億円以下	10	0.4	37	2.4	16	10.8	X	X	X	X	15	9.3	0	-	41	6.0	129	2.6
20億円超 50億円以下	X	X	12	0.8	16	10.8	0	-	X	X	9	5.6	X	X	61	8.9	113	2.3
50億円超 100億円以下	X	X	6	0.4	17	11.5	0	-	X	X	14	8.7	X	X	26	3.8	69	1.4
100億円超 500億円以下	4	0.2	X	X	19	12.8	X	X	X	X	3	1.9	3	23.1	13	1.9	46	0.9
500億円超 1,000億円以下	X	X	X	X	6	4.1	0	-	X	X	3	1.9	0	-	6	0.9	17	0.3
1,000億円超	X	X	X	X	7	4.7	X	X	0	-	0	-	X	X	3	0.4	14	0.3
合計	2,356	100.0	1,543	100.0	148	100.0	4	100.0	45	100.0	161	100.0	13	100.0	689	100.0	4,959	100.0

(広島国税局)

業態 総売上高規模	①一般酒販店		②コンビニエンスストア		③スーパーマーケット		④百貨店		⑤量販店 (ディスカウントストア等)		⑥業務用卸主体店		⑦ホームセンター ・ドラッグストア		⑧その他		合計	
	事業者数	構成比	事業者数	構成比	事業者数	構成比	事業者数	構成比	事業者数	構成比	事業者数	構成比	事業者数	構成比	事業者数	構成比	事業者数	構成比
	者	%	者	%	者	%	者	%	者	%	者	%	者	%	者	%	者	%
300万円以下	205	19.3	X	X	0	-	0	-	0	-	X	X	0	-	11	2.7	218	9.0
300万円超 500万円以下	123	11.6	0	-	X	X	X	X	0	-	X	X	0	-	13	3.1	139	5.7
500万円超 700万円以下	103	9.7	0	-	X	X	0	-	0	-	0	-	0	-	X	X	114	4.7
700万円超 1,000万円以下	115	10.8	X	X	0	-	0	-	0	-	X	X	X	X	8	1.9	126	5.2
1,000万円超 1,500万円以下	107	10.1	8	1.1	X	X	0	-	0	-	0	-	X	X	17	4.1	139	5.7
1,500万円超 2,000万円以下	57	5.4	X	X	6	4.5	0	-	X	X	0	-	X	X	13	3.1	82	3.4
2,000万円超 2,500万円以下	45	4.2	6	0.8	3	2.3	0	-	X	X	X	X	0	-	11	2.7	67	2.8
2,500万円超 3,000万円以下	31	2.9	5	0.7	3	2.3	0	-	X	X	X	X	0	-	7	1.7	48	2.0
3,000万円超 4,000万円以下	55	5.2	7	1.0	7	5.3	0	-	X	X	X	X	0	-	20	4.8	91	3.8
4,000万円超 5,000万円以下	38	3.6	5	0.7	X	X	0	-	X	X	X	X	0	-	14	3.4	67	2.8
5,000万円超 1億円以下	100	9.4	23	3.2	15	11.3	X	X	7	18.9	X	X	0	-	64	15.5	212	8.7
1億円超 5億円以下	66	6.2	581	80.9	30	22.6	X	X	13	35.1	X	X	X	X	120	29.1	823	34.0
5億円超 10億円以下	12	1.1	54	7.5	10	7.5	X	X	X	X	7	16.3	X	X	45	10.9	132	5.4
10億円超 20億円以下	X	X	14	1.9	13	9.8	0	-	X	X	X	X	0	-	29	7.0	65	2.7
20億円超 50億円以下	X	X	3	0.4	8	6.0	X	X	X	X	4	9.3	X	X	16	3.9	38	1.6
50億円超 100億円以下	X	X	3	0.4	8	6.0	X	X	X	X	X	X	0	-	7	1.7	23	0.9
100億円超 500億円以下	0	-	X	X	11	8.3	X	X	0	-	3	7.0	3	27.3	7	1.7	27	1.1
500億円超 1,000億円以下	X	X	0	-	3	2.3	X	X	0	-	0	-	X	X	0	-	6	0.2
1,000億円超	X	X	0	-	4	3.0	0	-	0	-	0	-	X	X	X	X	6	0.2
合計	1,061	100.0	718	100.0	133	100.0	7	100.0	37	100.0	43	100.0	11	100.0	413	100.0	2,423	100.0

## 2-1-4 総売上高規模別事業者数(5)

(高松国税局)

業態	①一般酒販店		②コンビニエンスストア		③スーパーマーケット		④百貨店		⑤量販店 (ディスカウントストア等)		⑥業務用卸主体店		⑦ホームセンター ・ドラッグストア		⑧その他		合計	
	事業者数	構成比	事業者数	構成比	事業者数	構成比	事業者数	構成比	事業者数	構成比	事業者数	構成比	事業者数	構成比	事業者数	構成比	事業者数	構成比
総売上高規模	者	%	者	%	者	%	者	%	者	%	者	%	者	%	者	%	者	%
300万円以下	134	21.2	X	X	0	-	0	-	X	X	0	-	0	-	5	2.2	141	10.9
300万円超 500万円以下	70	11.1	0	-	X	X	X	X	0	-	0	-	0	-	X	X	75	5.8
500万円超 700万円以下	61	9.7	3	1.0	X	X	0	-	X	X	0	-	0	-	6	2.7	73	5.6
700万円超 1,000万円以下	85	13.4	X	X	0	-	0	-	X	X	0	-	X	X	X	X	89	6.9
1,000万円超 1,500万円以下	53	8.4	4	1.3	X	X	0	-	0	-	X	X	0	-	5	2.2	66	5.1
1,500万円超 2,000万円以下	X	X	0	-	0	-	0	-	X	X	X	X	X	X	X	X	39	3.0
2,000万円超 2,500万円以下	32	5.1	5	1.7	3	4.1	0	-	X	X	X	X	0	-	X	X	45	3.5
2,500万円超 3,000万円以下	21	3.3	6	2.0	X	X	0	-	X	X	0	-	0	-	8	3.5	38	2.9
3,000万円超 4,000万円以下	34	5.4	X	X	4	5.5	0	-	X	X	X	X	0	-	16	7.1	61	4.7
4,000万円超 5,000万円以下	16	2.5	X	X	X	X	0	-	0	-	0	-	0	-	7	3.1	27	2.1
5,000万円超 1億円以下	52	8.2	14	4.6	8	11.0	X	X	5	20.0	X	X	0	-	34	15.0	118	9.1
1億円超 5億円以下	37	5.9	231	76.5	X	X	X	X	X	X	9	26.5	X	X	66	29.2	368	28.3
5億円超 10億円以下	X	X	20	6.6	10	13.7	X	X	X	X	5	14.7	X	X	18	8.0	58	4.5
10億円超 20億円以下	X	X	6	2.0	6	8.2	0	-	X	X	6	17.6	0	-	21	9.3	43	3.3
20億円超 50億円以下	0	-	4	1.3	X	X	0	-	X	X	X	X	0	-	13	5.8	24	1.8
50億円超 100億円以下	0	-	0	-	7	9.6	0	-	0	-	X	X	X	X	5	2.2	14	1.1
100億円超 500億円以下	0	-	X	X	5	6.8	X	X	0	-	0	-	X	X	8	3.5	17	1.3
500億円超 1,000億円以下	X	X	0	-	0	-	0	-	0	-	0	-	X	X	X	X	X	X
1,000億円超	X	X	0	-	X	X	0	-	0	-	0	-	0	-	0	-	X	X
合計	632	100.0	302	100.0	73	100.0	X	X	25	100.0	34	100.0	X	X	226	100.0	1,299	100.0

(福岡国税局)

業態	①一般酒販店		②コンビニエンスストア		③スーパーマーケット		④百貨店		⑤量販店 (ディスカウントストア等)		⑥業務用卸主体店		⑦ホームセンター ・ドラッグストア		⑧その他		合計	
	事業者数	構成比	事業者数	構成比	事業者数	構成比	事業者数	構成比	事業者数	構成比	事業者数	構成比	事業者数	構成比	事業者数	構成比	事業者数	構成比
総売上高規模	者	%	者	%	者	%	者	%	者	%	者	%	者	%	者	%	者	%
300万円以下	118	13.8	X	X	0	-	0	-	0	-	X	X	0	-	12	4.5	134	6.5
300万円超 500万円以下	103	12.1	X	X	X	X	X	X	0	-	X	X	0	-	11	4.2	117	5.7
500万円超 700万円以下	85	10.0	3	0.4	0	-	0	-	0	-	X	X	0	-	X	X	91	4.4
700万円超 1,000万円以下	97	11.4	X	X	0	-	0	-	0	-	X	X	X	X	7	2.6	111	5.4
1,000万円超 1,500万円以下	84	9.9	10	1.3	X	X	0	-	0	-	X	X	0	-	11	4.2	108	5.2
1,500万円超 2,000万円以下	65	7.6	10	1.3	X	X	0	-	X	X	0	-	X	X	X	X	86	4.2
2,000万円超 2,500万円以下	41	4.8	5	0.7	X	X	0	-	X	X	X	X	0	-	5	1.9	54	2.6
2,500万円超 3,000万円以下	31	3.6	X	X	0	-	0	-	0	-	X	X	0	-	6	2.3	44	2.1
3,000万円超 4,000万円以下	52	6.1	5	0.7	3	3.5	0	-	3	7.7	3	5.1	0	-	12	4.5	78	3.8
4,000万円超 5,000万円以下	31	3.6	5	0.7	X	X	0	-	X	X	3	5.1	0	-	9	3.4	50	2.4
5,000万円超 1億円以下	65	7.6	24	3.2	7	8.2	X	X	8	20.5	X	X	0	-	37	14.0	147	7.1
1億円超 5億円以下	71	8.3	580	78.0	29	34.1	X	X	17	43.6	X	X	0	-	67	25.3	777	37.8
5億円超 10億円以下	6	0.7	65	8.7	6	7.1	X	X	X	X	9	15.3	X	X	29	10.9	117	5.7
10億円超 20億円以下	X	X	14	1.9	11	12.9	0	-	X	X	3	5.1	0	-	24	9.1	54	2.6
20億円超 50億円以下	X	X	X	X	X	X	0	-	0	-	8	13.6	0	-	11	4.2	30	1.5
50億円超 100億円以下	0	-	X	X	6	7.1	X	X	X	X	X	X	X	X	7	2.6	20	1.0
100億円超 500億円以下	0	-	X	X	5	5.9	0	-	X	X	X	X	5	50.0	10	3.8	27	1.3
500億円超 1,000億円以下	X	X	0	-	X	X	X	X	X	X	0	-	0	-	X	X	6	0.3
1,000億円超	X	X	0	-	X	X	0	-	X	X	0	-	X	X	0	-	7	0.3
合計	852	100.0	744	100.0	85	100.0	4	100.0	39	100.0	59	100.0	10	100.0	265	100.0	2,058	100.0

2-1-4 総売上高規模別事業者数(6)

(熊本国税局)

業態	①一般酒販店		②コンビニエンスストア		③スーパーマーケット		④百貨店		⑤量販店 (ディスカウントストア等)		⑥業務用卸主体店		⑦ホームセンター ・ドラッグストア		⑧その他		合計			
	事業者数	構成比	事業者数	構成比	事業者数	構成比	事業者数	構成比	事業者数	構成比	事業者数	構成比	事業者数	構成比	事業者数	構成比	事業者数	構成比		
総売上高規模	者	%	者	%	者	%	者	%	者	%	者	%	者	%	者	%	者	%		
300万円以下	147	15.6	X	X	0	-	0	-	X	X	0	-	0	-	10	3.0	162	7.9		
300万円超 500万円以下	86	9.1	X	X	0	-	X	X	0	-	0	-	0	-	8	2.4	101	4.9		
500万円超 700万円以下	71	7.5	X	X	X	X	0	-	X	X	0	-	0	-	10	3.0	84	4.1		
700万円超 1,000万円以下	98	10.4	X	X	0	-	0	-	0	-	X	X	X	X	10	3.0	112	5.5		
1,000万円超 1,500万円以下	100	10.6	X	X	X	X	0	-	0	-	0	-	0	-	13	3.9	122	5.9		
1,500万円超 2,000万円以下	49	5.2	6	1.0	0	-	0	-	X	X	X	X	X	X	8	2.4	65	3.2		
2,000万円超 2,500万円以下	57	6.0	10	1.7	0	-	0	-	X	X	0	-	0	-	X	X	74	3.6		
2,500万円超 3,000万円以下	40	4.2	8	1.3	0	-	0	-	X	X	0	-	0	-	X	X	56	2.7		
3,000万円超 4,000万円以下	63	6.7	9	1.5	X	X	0	-	X	X	0	-	X	X	16	4.8	93	4.5		
4,000万円超 5,000万円以下	29	3.1	9	1.5	3	2.9	0	-	X	X	0	-	X	X	13	3.9	56	2.7		
5,000万円超 1億円以下	82	8.7	47	7.9	X	X	X	X	X	X	0	-	0	-	48	14.5	191	9.3		
1億円超 5億円以下	93	9.8	440	73.7	37	36.3	X	X	17	53.1	16	69.6	X	X	100	30.1	706	34.4		
5億円超 10億円以下	18	1.9	32	5.4	14	13.7	X	X	X	X	X	X	X	X	27	8.1	96	4.7		
10億円超 20億円以下	8	0.8	9	1.5	9	8.8	X	X	X	X	X	X	4	26.7	28	8.4	61	3.0		
20億円超 50億円以下	X	X	X	X	9	8.8	X	X	X	X	X	X	0	-	18	5.4	35	1.7		
50億円超 100億円以下	X	X	0	-	4	3.9	0	-	0	-	0	-	X	X	5	1.5	11	0.5		
100億円超 500億円以下	0	-	X	X	9	8.8	3	60.0	X	X	X	X	X	X	X	X	X	22	1.1	
500億円超 1,000億円以下	X	X	0	-	0	-	0	-	0	-	0	-	X	X	X	X	X	X	X	
1,000億円超	X	X	X	X	X	X	0	-	0	-	0	-	0	-	0	-	0	-	X	X
合計	945	100.0	597	100.0	102	100.0	5	100.0	32	100.0	23	100.0	15	100.0	332	100.0	2,051	100.0		

(沖縄国税事務所)

業態	①一般酒販店		②コンビニエンスストア		③スーパーマーケット		④百貨店		⑤量販店 (ディスカウントストア等)		⑥業務用卸主体店		⑦ホームセンター ・ドラッグストア		⑧その他		合計		
	事業者数	構成比	事業者数	構成比	事業者数	構成比	事業者数	構成比	事業者数	構成比	事業者数	構成比	事業者数	構成比	事業者数	構成比	事業者数	構成比	
総売上高規模	者	%	者	%	者	%	者	%	者	%	者	%	者	%	者	%	者	%	
300万円以下	0	-	X	X	0	-	0	-	0	-	0	-	0	-	X	X	10	2.7	
300万円超 500万円以下	X	X	0	-	0	-	X	X	0	-	0	-	0	-	X	X	7	1.9	
500万円超 700万円以下	X	X	0	-	0	-	0	-	0	-	0	-	0	-	X	X	9	2.4	
700万円超 1,000万円以下	0	-	0	-	0	-	0	-	0	-	0	-	X	X	X	X	11	2.9	
1,000万円超 1,500万円以下	X	X	X	X	0	-	0	-	0	-	X	X	0	-	10	5.7	13	3.5	
1,500万円超 2,000万円以下	X	X	X	X	0	-	0	-	X	X	0	-	X	X	6	3.4	11	2.9	
2,000万円超 2,500万円以下	3	15.0	0	-	0	-	0	-	0	-	0	-	0	-	4	2.3	7	1.9	
2,500万円超 3,000万円以下	X	X	0	-	0	-	0	-	0	-	0	-	0	-	X	X	X	X	
3,000万円超 4,000万円以下	X	X	0	-	0	-	0	-	0	-	0	-	0	-	X	X	8	2.1	
4,000万円超 5,000万円以下	X	X	X	X	X	X	X	X	X	X	X	X	X	X	X	X	X	5	1.3
5,000万円超 1億円以下	X	X	4	2.4	0	-	X	X	0	-	X	X	0	-	23	13.2	29	7.7	
1億円超 5億円以下	7	35.0	113	68.9	0	-	X	X	0	-	X	X	0	-	57	32.8	181	48.3	
5億円超 10億円以下	X	X	30	18.3	0	-	X	X	X	X	X	X	X	X	7	4.0	43	11.5	
10億円超 20億円以下	0	-	9	5.5	0	-	0	-	0	-	0	-	0	-	7	4.0	16	4.3	
20億円超 50億円以下	0	-	X	X	0	-	0	-	0	-	0	-	0	-	X	X	6	1.6	
50億円超 100億円以下	0	-	X	X	X	X	0	-	0	-	0	-	X	X	5	2.9	10	2.7	
100億円超 500億円以下	0	-	0	-	X	X	X	X	0	-	0	-	0	-	X	X	4	1.1	
500億円超 1,000億円以下	X	X	X	X	X	X	0	-	0	-	0	-	0	-	0	-	X	X	
1,000億円超	X	X	X	X	X	X	X	X	X	X	X	X	X	X	X	X	X	X	X
合計	20	100.0	164	100.0	4	100.0	X	X	X	X	7	100.0	3	100.0	174	100.0	375	100.0	

## 2-1-4 総売上高規模別事業者数(7)

(全国合計)

業態 総売上高規模	①一般酒販店		②コンビニエンスストア		③スーパーマーケット		④百貨店		⑤量販店 (ディスカウントストア等)		⑥業務用卸主体店		⑦ホームセンター ・ドラッグストア		⑧その他		合計	
	事業者数	構成比	事業者数	構成比	事業者数	構成比	事業者数	構成比	事業者数	構成比	事業者数	構成比	事業者数	構成比	事業者数	構成比	事業者数	構成比
300万円以下	2,137	14.5	25	0.2	8	0.6	0	-	2	0.6	25	2.6	0	-	241	4.3	2,438	6.9
300万円超 500万円以下	1,438	9.8	27	0.2	6	0.4	1	2.0	2	0.6	10	1.1	0	-	127	2.3	1,611	4.5
500万円超 700万円以下	1,197	8.1	23	0.2	14	1.0	0	-	4	1.2	16	1.7	0	-	113	2.0	1,367	3.8
700万円超 1,000万円以下	1,422	9.7	47	0.4	9	0.7	0	-	2	0.6	12	1.3	1	0.6	162	2.9	1,655	4.7
1,000万円超 1,500万円以下	1,595	10.8	96	0.8	21	1.6	0	-	4	1.2	23	2.4	2	1.3	193	3.5	1,934	5.4
1,500万円超 2,000万円以下	1,121	7.6	118	0.9	21	1.6	0	-	12	3.5	18	1.9	1	0.6	166	3.0	1,457	4.1
2,000万円超 2,500万円以下	833	5.7	85	0.7	20	1.5	0	-	4	1.2	16	1.7	0	-	151	2.7	1,109	3.1
2,500万円超 3,000万円以下	645	4.4	73	0.6	19	1.4	0	-	6	1.8	8	0.8	0	-	137	2.5	888	2.5
3,000万円超 4,000万円以下	955	6.5	96	0.8	46	3.4	0	-	14	4.1	26	2.7	2	1.3	253	4.6	1,392	3.9
4,000万円超 5,000万円以下	583	4.0	90	0.7	34	2.5	0	-	13	3.8	30	3.2	2	1.3	211	3.8	963	2.7
5,000万円超 1億円以下	1,375	9.3	388	3.1	138	10.2	1	2.0	44	12.9	94	9.9	3	1.9	672	12.1	2,715	7.6
1億円超 5億円以下	1,133	7.7	9,916	79.5	336	24.9	1	2.0	122	35.8	298	31.5	22	14.1	1,543	27.8	13,371	37.6
5億円超 10億円以下	144	1.0	1,089	8.7	147	10.9	2	4.1	31	9.1	125	13.2	15	9.6	502	9.1	2,055	5.8
10億円超 20億円以下	64	0.4	249	2.0	133	9.9	4	8.2	29	8.5	93	9.8	9	5.8	378	6.8	959	2.7
20億円超 50億円以下	37	0.3	86	0.7	105	7.8	6	12.2	20	5.9	83	8.8	12	7.7	320	5.8	669	1.9
50億円超 100億円以下	17	0.1	25	0.2	83	6.2	5	10.2	10	2.9	35	3.7	15	9.6	178	3.2	368	1.0
100億円超 500億円以下	18	0.1	27	0.2	123	9.1	21	42.9	14	4.1	25	2.6	37	23.7	144	2.6	409	1.1
500億円超 1,000億円以下	1	0.0	8	0.1	41	3.0	4	8.2	3	0.9	7	0.7	12	7.7	30	0.5	106	0.3
1,000億円超	1	0.0	12	0.1	43	3.2	4	8.2	5	1.5	2	0.2	23	14.7	20	0.4	110	0.3
合計	14,716	100.0	12,480	100.0	1,347	100.0	49	100.0	341	100.0	946	100.0	156	100.0	5,541	100.0	35,576	100.0

2-1-5 総売上高規模別欠損事業者数(1)

(札幌国税局)

業態	①一般酒販店		②コンビニエンスストア		③スーパーマーケット		④百貨店		⑤量販店 (ディスカウントストア等)		⑥業務用卸主体店		⑦ホームセンター ・ドラッグストア		⑧その他		合計	
	事業者数	構成比	事業者数	構成比	事業者数	構成比	事業者数	構成比	事業者数	構成比	事業者数	構成比	事業者数	構成比	事業者数	構成比	事業者数	構成比
総売上高規模	者	%	者	%	者	%	者	%	者	%	者	%	者	%	者	%	者	%
300万円以下	11	5.4	0	-	0	-	0	-	0	-	X	X	0	-	X	X	X	X
300万円超 500万円以下	10	4.9	0	-	0	-	X	X	0	-	X	X	0	-	X	X	13	2.7
500万円超 700万円以下	12	5.9	0	-	0	-	0	-	X	X	X	X	0	-	X	X	17	3.5
700万円超 1,000万円以下	15	7.4	0	-	0	-	0	-	X	X	0	-	0	-	X	X	18	3.7
1,000万円超 1,500万円以下	17	8.3	0	-	0	-	0	-	X	X	0	-	0	-	X	X	21	4.3
1,500万円超 2,000万円以下	13	6.4	X	X	0	-	0	-	0	-	X	X	0	-	3	2.9	19	3.9
2,000万円超 2,500万円以下	11	5.4	X	X	0	-	0	-	0	-	0	-	0	-	X	X	17	3.5
2,500万円超 3,000万円以下	10	4.9	0	-	X	X	0	-	0	-	0	-	0	-	X	X	15	3.1
3,000万円超 4,000万円以下	20	9.8	3	2.3	0	-	0	-	0	-	0	-	0	-	4	3.8	27	5.5
4,000万円超 5,000万円以下	15	7.4	X	X	0	-	0	-	0	-	0	-	0	-	X	X	20	4.1
5,000万円超 1億円以下	26	12.7	12	9.2	X	X	0	-	4	57.1	X	X	X	X	15	14.4	62	12.7
1億円超 5億円以下	35	17.2	103	78.6	X	X	0	-	X	X	X	X	0	-	31	29.8	187	38.2
5億円超 10億円以下	6	2.9	X	X	X	X	0	-	0	-	X	X	0	-	6	5.8	22	4.5
10億円超 20億円以下	X	X	X	X	3	13.0	0	-	0	-	X	X	0	-	10	9.6	18	3.7
20億円超 50億円以下	X	X	0	-	X	X	0	-	0	-	X	X	0	-	8	7.7	13	2.7
50億円超 100億円以下	0	-	0	-	0	-	0	-	0	-	0	-	0	-	X	X	X	X
100億円超 500億円以下	0	-	0	-	0	-	0	-	0	-	X	X	0	-	X	X	X	X
500億円超 1,000億円以下	0	-	0	-	0	-	0	-	0	-	0	-	0	-	0	-	0	-
1,000億円超	0	-	X	X	0	-	X	X	0	-	0	-	X	X	X	X	X	X
合計	204	100.0	131	100.0	23	100.0	X	X	X	X	20	100.0	0	-	104	100.0	489	100.0

(仙台国税局)

業態	①一般酒販店		②コンビニエンスストア		③スーパーマーケット		④百貨店		⑤量販店 (ディスカウントストア等)		⑥業務用卸主体店		⑦ホームセンター ・ドラッグストア		⑧その他		合計	
	事業者数	構成比	事業者数	構成比	事業者数	構成比	事業者数	構成比	事業者数	構成比	事業者数	構成比	事業者数	構成比	事業者数	構成比	事業者数	構成比
総売上高規模	者	%	者	%	者	%	者	%	者	%	者	%	者	%	者	%	者	%
300万円以下	74	15.6	0	-	0	-	0	-	0	-	0	-	0	-	8	3.7	82	8.9
300万円超 500万円以下	36	7.6	X	X	0	-	X	X	0	-	0	-	0	-	X	X	38	4.1
500万円超 700万円以下	22	4.7	0	-	0	-	0	-	0	-	0	-	0	-	5	2.3	27	2.9
700万円超 1,000万円以下	26	5.5	X	X	0	-	0	-	X	X	X	X	0	-	5	2.3	33	3.6
1,000万円超 1,500万円以下	46	9.7	3	2.1	X	X	0	-	X	X	X	X	0	-	X	X	53	5.8
1,500万円超 2,000万円以下	32	6.8	X	X	X	X	0	-	0	-	3	8.1	0	-	5	2.3	44	4.8
2,000万円超 2,500万円以下	29	6.1	X	X	X	X	0	-	0	-	0	-	0	-	3	1.4	35	3.8
2,500万円超 3,000万円以下	24	5.1	X	X	0	-	0	-	0	-	0	-	0	-	X	X	27	2.9
3,000万円超 4,000万円以下	29	6.1	X	X	X	X	0	-	0	-	0	-	0	-	14	6.5	48	5.2
4,000万円超 5,000万円以下	27	5.7	4	2.8	0	-	0	-	X	X	X	X	0	-	13	6.1	46	5.0
5,000万円超 1億円以下	61	12.9	15	10.6	9	25.7	0	-	X	X	X	X	X	X	32	15.0	123	13.4
1億円超 5億円以下	62	13.1	91	64.5	7	20.0	0	-	X	X	13	35.1	X	X	79	36.9	257	28.0
5億円超 10億円以下	X	X	12	8.5	4	11.4	0	-	X	X	9	24.3	X	X	23	10.7	53	5.8
10億円超 20億円以下	X	X	5	3.5	4	11.4	X	X	3	25.0	4	10.8	0	-	11	5.1	31	3.4
20億円超 50億円以下	0	-	X	X	0	-	X	X	X	X	X	X	0	-	7	3.3	10	1.1
50億円超 100億円以下	0	-	0	-	X	X	0	-	X	X	0	-	0	-	3	1.4	X	X
100億円超 500億円以下	0	-	0	-	X	X	X	X	0	-	0	-	X	X	X	X	6	0.7
500億円超 1,000億円以下	0	-	0	-	X	X	0	-	0	-	0	-	0	-	0	-	X	X
1,000億円超	0	-	X	X	0	-	X	X	0	-	0	-	X	X	X	X	X	X
合計	473	100.0	141	100.0	35	100.0	3	100.0	12	100.0	37	100.0	4	100.0	214	100.0	919	100.0

2-1-5 総売上高規模別欠損事業者数(2)

(関東信越国税局)

業態	①一般酒販店		②コンビニエンスストア		③スーパーマーケット		④百貨店		⑤量販店 (ディスカウントストア等)		⑥業務用卸主体店		⑦ホームセンター ・ドラッグストア		⑧その他		合計	
	事業者数	構成比	事業者数	構成比	事業者数	構成比	事業者数	構成比	事業者数	構成比	事業者数	構成比	事業者数	構成比	事業者数	構成比	事業者数	構成比
総売上高規模	者	%	者	%	者	%	者	%	者	%	者	%	者	%	者	%	者	%
300万円以下	96	12.2	0	-	X	X	0	-	0	-	X	X	0	-	7	2.8	106	7.5
300万円超 500万円以下	57	7.2	X	X	0	-	X	X	0	-	X	X	0	-	X	X	61	4.3
500万円超 700万円以下	35	4.4	X	X	X	X	0	-	0	-	X	X	0	-	X	X	41	2.9
700万円超 1,000万円以下	59	7.5	X	X	X	X	0	-	X	X	0	-	0	-	5	2.0	68	4.8
1,000万円超 1,500万円以下	103	13.1	4	1.7	X	X	0	-	X	X	X	X	0	-	5	2.0	117	8.3
1,500万円超 2,000万円以下	68	8.6	6	2.5	0	-	0	-	0	-	0	-	0	-	7	2.8	81	5.7
2,000万円超 2,500万円以下	52	6.6	X	X	X	X	0	-	0	-	0	-	0	-	7	2.8	61	4.3
2,500万円超 3,000万円以下	39	4.9	3	1.3	X	X	0	-	0	-	X	X	0	-	4	1.6	49	3.5
3,000万円超 4,000万円以下	57	7.2	X	X	4	6.3	0	-	X	X	X	X	X	X	16	6.3	82	5.8
4,000万円超 5,000万円以下	36	4.6	5	2.1	X	X	0	-	0	-	X	X	0	-	13	5.1	59	4.2
5,000万円超 1億円以下	104	13.2	X	X	11	17.2	0	-	X	X	8	13.8	X	X	34	13.4	168	11.9
1億円超 5億円以下	76	9.6	171	72.5	18	28.1	0	-	X	X	24	41.4	X	X	97	38.3	390	27.5
5億円超 10億円以下	X	X	24	10.2	X	X	0	-	X	X	10	17.2	0	-	27	10.7	71	5.0
10億円超 20億円以下	X	X	4	1.7	6	9.4	0	-	X	X	4	6.9	0	-	15	5.9	32	2.3
20億円超 50億円以下	X	X	X	X	X	X	0	-	X	X	X	X	0	-	9	3.6	15	1.1
50億円超 100億円以下	0	-	0	-	X	X	X	X	X	X	X	X	0	-	3	1.2	6	0.4
100億円超 500億円以下	0	-	X	X	4	6.3	X	X	0	-	0	-	0	-	X	X	8	0.6
500億円超 1,000億円以下	0	-	0	-	0	-	0	-	0	-	X	X	0	-	0	-	X	X
1,000億円超	0	-	X	X	0	-	X	X	0	-	0	-	X	X	X	X	X	X
合計	789	100.0	236	100.0	64	100.0	3	100.0	10	100.0	58	100.0	4	100.0	253	100.0	1,417	100.0

(東京国税局)

業態	①一般酒販店		②コンビニエンスストア		③スーパーマーケット		④百貨店		⑤量販店 (ディスカウントストア等)		⑥業務用卸主体店		⑦ホームセンター ・ドラッグストア		⑧その他		合計	
	事業者数	構成比	事業者数	構成比	事業者数	構成比	事業者数	構成比	事業者数	構成比	事業者数	構成比	事業者数	構成比	事業者数	構成比	事業者数	構成比
総売上高規模	者	%	者	%	者	%	者	%	者	%	者	%	者	%	者	%	者	%
300万円以下	82	9.8	X	X	X	X	0	-	0	-	4	4.4	0	-	35	8.5	125	7.2
300万円超 500万円以下	56	6.7	X	X	0	-	X	X	X	X	0	-	0	-	13	3.2	71	4.1
500万円超 700万円以下	50	6.0	0	-	X	X	0	-	0	-	X	X	0	-	9	2.2	62	3.6
700万円超 1,000万円以下	78	9.3	3	0.9	X	X	0	-	X	X	0	-	0	-	12	2.9	95	5.5
1,000万円超 1,500万円以下	96	11.5	X	X	0	-	0	-	X	X	X	X	0	-	13	3.2	118	6.8
1,500万円超 2,000万円以下	68	8.1	11	3.4	0	-	0	-	X	X	X	X	0	-	15	3.6	96	5.5
2,000万円超 2,500万円以下	53	6.3	4	1.2	X	X	0	-	0	-	X	X	0	-	12	2.9	74	4.3
2,500万円超 3,000万円以下	48	5.7	8	2.5	X	X	0	-	X	X	0	-	0	-	12	2.9	70	4.0
3,000万円超 4,000万円以下	70	8.4	6	1.9	6	11.5	0	-	0	-	3	3.3	0	-	14	3.4	99	5.7
4,000万円超 5,000万円以下	38	4.5	9	2.8	X	X	0	-	X	X	X	X	0	-	17	4.1	71	4.1
5,000万円超 1億円以下	95	11.3	17	5.3	5	9.6	0	-	X	X	10	11.1	X	X	46	11.2	175	10.1
1億円超 5億円以下	79	9.4	189	58.5	13	25.0	0	-	X	X	27	30.0	X	X	105	25.5	421	24.2
5億円超 10億円以下	11	1.3	45	13.9	5	9.6	X	X	X	X	11	12.2	X	X	35	8.5	110	6.3
10億円超 20億円以下	6	0.7	8	2.5	6	11.5	0	-	0	-	6	6.7	0	-	29	7.0	55	3.2
20億円超 50億円以下	4	0.5	6	1.9	X	X	0	-	X	X	11	12.2	X	X	23	5.6	46	2.6
50億円超 100億円以下	X	X	3	0.9	X	X	0	-	X	X	X	X	0	-	11	2.7	20	1.1
100億円超 500億円以下	X	X	X	X	3	5.8	X	X	X	X	4	4.4	0	-	6	1.5	19	1.1
500億円超 1,000億円以下	0	-	X	X	X	X	X	X	0	-	X	X	0	-	5	1.2	9	0.5
1,000億円超	0	-	X	X	X	X	X	X	0	-	0	-	X	X	X	X	4	0.2
合計	838	100.0	323	100.0	52	100.0	6	100.0	15	100.0	90	100.0	4	100.0	412	100.0	1,740	100.0

2-1-5 総売上高規模別欠損事業者数(3)

(金沢国税局)

業態	①一般酒販店		②コンビニエンスストア		③スーパーマーケット		④百貨店		⑤量販店 (ディスカウントストア等)		⑥業務用卸主体店		⑦ホームセンター ・ドラッグストア		⑧その他		合計	
	事業者数	構成比	事業者数	構成比	事業者数	構成比	事業者数	構成比	事業者数	構成比	事業者数	構成比	事業者数	構成比	事業者数	構成比	事業者数	構成比
総売上高規模	者	%	者	%	者	%	者	%	者	%	者	%	者	%	者	%	者	%
300万円以下	34	27.9	0	-	0	-	0	-	0	-	0	-	0	-	3	4.5	37	15.0
300万円超 500万円以下	X	X	X	X	X	X	X	X	X	X	X	X	X	X	X	X	7	2.8
500万円超 700万円以下	X	X	X	X	0	-	0	-	0	-	0	-	0	-	0	-	11	4.5
700万円超 1,000万円以下	X	X	X	X	0	-	0	-	X	X	0	-	0	-	X	X	11	4.5
1,000万円超 1,500万円以下	9	7.4	0	-	0	-	0	-	X	X	X	X	0	-	X	X	12	4.9
1,500万円超 2,000万円以下	11	9.0	0	-	X	X	0	-	0	-	X	X	0	-	5	7.6	19	7.7
2,000万円超 2,500万円以下	X	X	0	-	0	-	0	-	0	-	0	-	0	-	X	X	6	2.4
2,500万円超 3,000万円以下	X	X	0	-	0	-	0	-	0	-	0	-	0	-	X	X	X	X
3,000万円超 4,000万円以下	8	6.6	0	-	0	-	0	-	0	-	0	-	0	-	3	4.5	11	4.5
4,000万円超 5,000万円以下	X	X	X	X	0	-	0	-	0	-	0	-	0	-	4	6.1	8	3.3
5,000万円超 1億円以下	18	14.8	X	X	0	-	0	-	0	-	0	-	X	X	X	X	29	11.8
1億円超 5億円以下	X	X	20	66.7	X	X	0	-	X	X	X	X	0	-	21	31.8	55	22.4
5億円超 10億円以下	0	-	5	16.7	X	X	0	-	0	-	X	X	0	-	8	12.1	18	7.3
10億円超 20億円以下	0	-	0	-	3	23.1	0	-	0	-	X	X	0	-	X	X	6	2.4
20億円超 50億円以下	X	X	0	-	X	X	0	-	X	X	X	X	0	-	X	X	6	2.4
50億円超 100億円以下	0	-	0	-	0	-	0	-	X	X	X	X	X	X	X	X	3	1.2
100億円超 500億円以下	0	-	0	-	0	-	0	-	0	-	0	-	0	-	0	-	0	-
500億円超 1,000億円以下	0	-	0	-	0	-	0	-	0	-	0	-	0	-	0	-	0	-
1,000億円超	0	-	X	X	0	-	X	X	0	-	0	-	X	X	X	X	X	X
合計	122	100.0	30	100.0	13	100.0	X	X	X	X	13	100.0	X	X	66	100.0	246	100.0

(名古屋国税局)

業態	①一般酒販店		②コンビニエンスストア		③スーパーマーケット		④百貨店		⑤量販店 (ディスカウントストア等)		⑥業務用卸主体店		⑦ホームセンター ・ドラッグストア		⑧その他		合計	
	事業者数	構成比	事業者数	構成比	事業者数	構成比	事業者数	構成比	事業者数	構成比	事業者数	構成比	事業者数	構成比	事業者数	構成比	事業者数	構成比
総売上高規模	者	%	者	%	者	%	者	%	者	%	者	%	者	%	者	%	者	%
300万円以下	49	13.3	0	-	0	-	0	-	0	-	X	X	0	-	X	X	58	7.7
300万円超 500万円以下	30	8.2	0	-	X	X	X	X	0	-	0	-	0	-	X	X	33	4.4
500万円超 700万円以下	29	7.9	X	X	0	-	0	-	0	-	0	-	0	-	X	X	33	4.4
700万円超 1,000万円以下	24	6.5	X	X	X	X	0	-	X	X	0	-	0	-	X	X	29	3.9
1,000万円超 1,500万円以下	31	8.4	X	X	0	-	0	-	X	X	0	-	0	-	X	X	37	4.9
1,500万円超 2,000万円以下	26	7.1	X	X	0	-	0	-	0	-	0	-	0	-	X	X	31	4.1
2,000万円超 2,500万円以下	24	6.5	X	X	0	-	0	-	0	-	X	X	0	-	4	2.5	30	4.0
2,500万円超 3,000万円以下	8	2.2	0	-	X	X	0	-	0	-	0	-	0	-	X	X	13	1.7
3,000万円超 4,000万円以下	39	10.6	X	X	0	-	0	-	0	-	0	-	0	-	X	X	43	5.7
4,000万円超 5,000万円以下	19	5.2	5	4.1	X	X	0	-	X	X	X	X	0	-	7	4.3	35	4.7
5,000万円超 1億円以下	55	14.9	6	4.9	8	19.0	0	-	X	X	4	8.9	X	X	18	11.2	94	12.5
1億円超 5億円以下	30	8.2	80	65.0	14	33.3	0	-	3	37.5	22	48.9	0	-	62	38.5	211	28.1
5億円超 10億円以下	X	X	17	13.8	7	16.7	0	-	0	-	X	X	0	-	16	9.9	44	5.9
10億円超 20億円以下	X	X	X	X	X	X	0	-	0	-	6	13.3	0	-	14	8.7	24	3.2
20億円超 50億円以下	X	X	X	X	X	X	X	X	X	X	5	11.1	0	-	8	5.0	19	2.5
50億円超 100億円以下	0	-	0	-	0	-	0	-	X	X	X	X	0	-	X	X	5	0.7
100億円超 500億円以下	0	-	0	-	3	7.1	X	X	X	X	X	X	X	X	X	X	10	1.3
500億円超 1,000億円以下	0	-	X	X	0	-	0	-	0	-	0	-	0	-	0	-	X	X
1,000億円超	0	-	X	X	X	X	X	X	0	-	0	-	X	X	X	X	X	X
合計	368	100.0	123	100.0	42	100.0	X	X	8	100.0	45	100.0	X	X	161	100.0	751	100.0



2-1-5 総売上高規模別欠損事業者数(4)

(大阪国税局)

業態 総売上高規模	①一般酒販店		②コンビニエンスストア		③スーパーマーケット		④百貨店		⑤量販店 (ディスカウントストア等)		⑥業務用卸主体店		⑦ホームセンター ・ドラッグストア		⑧その他		合計	
	事業者数	構成比	事業者数	構成比	事業者数	構成比	事業者数	構成比	事業者数	構成比	事業者数	構成比	事業者数	構成比	事業者数	構成比	事業者数	構成比
	者	%	者	%	者	%	者	%	者	%	者	%	者	%	者	%	者	%
300万円以下	126	18.6	0	-	0	-	0	-	0	-	4	5.6	0	-	13	6.0	143	12.4
300万円超 500万円以下	63	9.3	0	-	X	X	X	X	0	-	0	-	0	-	X	X	68	5.9
500万円超 700万円以下	58	8.6	0	-	0	-	0	-	0	-	X	X	0	-	X	X	62	5.4
700万円超 1,000万円以下	50	7.4	X	X	0	-	0	-	X	X	X	X	0	-	6	2.8	58	5.0
1,000万円超 1,500万円以下	87	12.9	0	-	X	X	0	-	X	X	X	X	0	-	8	3.7	97	8.4
1,500万円超 2,000万円以下	47	6.9	3	2.2	0	-	0	-	X	X	X	X	0	-	5	2.3	57	4.9
2,000万円超 2,500万円以下	31	4.6	X	X	0	-	0	-	0	-	0	-	0	-	X	X	36	3.1
2,500万円超 3,000万円以下	33	4.9	0	-	0	-	0	-	0	-	0	-	0	-	9	4.1	42	3.6
3,000万円超 4,000万円以下	38	5.6	X	X	0	-	0	-	0	-	X	X	0	-	8	3.7	48	4.2
4,000万円超 5,000万円以下	19	2.8	X	X	0	-	0	-	X	X	4	5.6	0	-	8	3.7	33	2.9
5,000万円超 1億円以下	56	8.3	7	5.2	X	X	0	-	X	X	6	8.5	X	X	33	15.1	109	9.4
1億円超 5億円以下	57	8.4	98	72.6	13	36.1	0	-	X	X	28	39.4	X	X	59	27.1	262	22.7
5億円超 10億円以下	5	0.7	11	8.1	X	X	0	-	X	X	8	11.3	0	-	27	12.4	56	4.8
10億円超 20億円以下	X	X	10	7.4	4	11.1	X	X	X	X	6	8.5	0	-	12	5.5	35	3.0
20億円超 50億円以下	3	0.4	X	X	4	11.1	0	-	X	X	X	11.1	X	X	15	6.9	28	2.4
50億円超 100億円以下	X	X	X	X	X	X	0	-	X	X	5	7.0	0	-	X	X	12	1.0
100億円超 500億円以下	X	X	0	-	X	X	0	-	0	-	X	X	0	-	X	X	5	0.4
500億円超 1,000億円以下	0	-	0	-	0	-	0	-	0	-	X	X	0	-	0	-	X	X
1,000億円超	0	-	X	X	X	X	X	X	0	-	0	-	X	X	X	X	3	0.3
合計	677	100.0	135	100.0	36	100.0	X	X	15	100.0	71	100.0	X	X	218	100.0	1,155	100.0

(広島国税局)

業態 総売上高規模	①一般酒販店		②コンビニエンスストア		③スーパーマーケット		④百貨店		⑤量販店 (ディスカウントストア等)		⑥業務用卸主体店		⑦ホームセンター ・ドラッグストア		⑧その他		合計	
	事業者数	構成比	事業者数	構成比	事業者数	構成比	事業者数	構成比	事業者数	構成比	事業者数	構成比	事業者数	構成比	事業者数	構成比	事業者数	構成比
	者	%	者	%	者	%	者	%	者	%	者	%	者	%	者	%	者	%
300万円以下	60	19.2	0	-	0	-	0	-	0	-	0	-	0	-	5	3.3	65	10.1
300万円超 500万円以下	28	8.9	0	-	X	X	X	X	0	-	X	X	0	-	X	X	33	5.1
500万円超 700万円以下	X	X	0	-	0	-	0	-	0	-	0	-	0	-	X	X	28	4.4
700万円超 1,000万円以下	28	8.9	X	X	0	-	0	-	X	X	X	X	0	-	X	X	32	5.0
1,000万円超 1,500万円以下	28	8.9	X	X	0	-	0	-	X	X	0	-	0	-	X	X	33	5.1
1,500万円超 2,000万円以下	15	4.8	X	X	3	7.5	0	-	0	-	0	-	0	-	X	X	21	3.3
2,000万円超 2,500万円以下	12	3.8	X	X	X	X	0	-	X	X	0	-	0	-	X	X	18	2.8
2,500万円超 3,000万円以下	9	2.9	X	X	0	-	0	-	0	-	0	-	0	-	X	X	13	2.0
3,000万円超 4,000万円以下	21	6.7	X	X	3	7.5	0	-	X	X	X	X	0	-	11	7.2	39	6.1
4,000万円超 5,000万円以下	11	3.5	X	X	X	X	X	X	X	X	X	X	0	-	5	3.3	20	3.1
5,000万円超 1億円以下	43	13.7	X	X	6	15.0	0	-	6	35.3	0	-	X	X	32	20.9	92	14.3
1億円超 5億円以下	24	7.7	73	76.8	14	35.0	0	-	6	35.3	8	44.4	0	-	47	30.7	172	26.8
5億円超 10億円以下	6	1.9	5	5.3	4	10.0	0	-	X	X	3	16.7	X	X	19	12.4	39	6.1
10億円超 20億円以下	0	-	X	X	4	10.0	0	-	X	X	X	X	0	-	15	9.8	22	3.4
20億円超 50億円以下	X	X	0	-	X	X	X	X	X	X	X	X	0	-	3	2.0	7	1.1
50億円超 100億円以下	0	-	X	X	X	X	0	-	X	X	X	X	0	-	X	X	4	0.6
100億円超 500億円以下	0	-	0	-	0	-	X	X	0	-	0	-	0	-	X	X	3	0.5
500億円超 1,000億円以下	0	-	0	-	0	-	X	X	0	-	0	-	0	-	0	-	X	X
1,000億円超	0	-	X	X	0	-	X	X	0	-	0	-	X	X	X	X	X	X
合計	313	100.0	95	100.0	40	100.0	X	X	17	100.0	18	100.0	X	X	153	100.0	642	100.0

2-1-5 総売上高規模別欠損事業者数(5)

(高松国税局)

業態	①一般酒販店		②コンビニエンスストア		③スーパーマーケット		④百貨店		⑤量販店 (ディスカウントストア等)		⑥業務用卸主体店		⑦ホームセンター ・ドラッグストア		⑧その他		合計	
	事業者数	構成比	事業者数	構成比	事業者数	構成比	事業者数	構成比	事業者数	構成比	事業者数	構成比	事業者数	構成比	事業者数	構成比	事業者数	構成比
300万円以下	42	22.1	X	X	0	-	0	-	0	-	0	-	0	-	X	X	46	12.5
300万円超 500万円以下	X	X	0	-	0	-	X	X	0	-	0	-	0	-	X	X	22	6.0
500万円超 700万円以下	19	10.0	X	X	0	-	0	-	X	X	0	-	0	-	3	3.2	24	6.5
700万円超 1,000万円以下	X	X	X	X	0	-	0	-	X	X	0	-	0	-	0	-	18	4.9
1,000万円超 1,500万円以下	15	7.9	X	X	X	X	0	-	X	X	0	-	0	-	X	X	19	5.2
1,500万円超 2,000万円以下	X	X	0	-	0	-	0	-	0	-	0	-	0	-	X	X	X	X
2,000万円超 2,500万円以下	8	4.2	X	X	0	-	0	-	0	-	X	X	0	-	0	-	12	3.3
2,500万円超 3,000万円以下	X	X	X	X	0	-	0	-	0	-	0	-	0	-	X	X	8	2.2
3,000万円超 4,000万円以下	10	5.3	X	X	X	X	0	-	0	-	X	X	0	-	6	6.4	19	5.2
4,000万円超 5,000万円以下	X	X	0	-	X	X	0	-	0	-	0	-	0	-	X	X	7	1.9
5,000万円超 1億円以下	23	12.1	X	X	X	X	0	-	X	X	X	X	X	X	18	19.1	52	14.1
1億円超 5億円以下	19	10.0	23	52.3	X	X	0	-	X	X	6	37.5	0	-	33	35.1	87	23.6
5億円超 10億円以下	0	-	5	11.4	X	X	0	-	X	X	X	X	X	X	9	9.6	20	5.4
10億円超 20億円以下	X	X	X	X	X	X	0	-	0	-	X	X	0	-	12	12.8	17	4.6
20億円超 50億円以下	0	-	0	-	X	X	0	-	X	X	X	X	0	-	4	4.3	6	1.6
50億円超 100億円以下	0	-	0	-	X	X	0	-	X	X	0	-	X	X	0	-	3	0.8
100億円超 500億円以下	0	-	0	-	0	-	0	-	0	-	0	-	0	-	0	-	0	-
500億円超 1,000億円以下	0	-	0	-	0	-	0	-	0	-	0	-	0	-	0	-	0	-
1,000億円超	0	-	X	X	0	-	X	X	0	-	0	-	X	X	X	X	X	X
合計	190	100.0	44	100.0	15	100.0	X	X	X	X	16	100.0	X	X	94	100.0	368	100.0

(福岡国税局)

業態	①一般酒販店		②コンビニエンスストア		③スーパーマーケット		④百貨店		⑤量販店 (ディスカウントストア等)		⑥業務用卸主体店		⑦ホームセンター ・ドラッグストア		⑧その他		合計	
	事業者数	構成比	事業者数	構成比	事業者数	構成比	事業者数	構成比	事業者数	構成比	事業者数	構成比	事業者数	構成比	事業者数	構成比	事業者数	構成比
300万円以下	43	20.5	X	X	0	-	0	-	0	-	0	-	0	-	X	X	47	10.7
300万円超 500万円以下	22	10.5	0	-	0	-	X	X	0	-	0	-	0	-	X	X	26	5.9
500万円超 700万円以下	14	6.7	X	X	0	-	0	-	0	-	X	X	0	-	0	-	16	3.6
700万円超 1,000万円以下	23	11.0	X	X	0	-	0	-	X	X	0	-	0	-	X	X	28	6.4
1,000万円超 1,500万円以下	15	7.1	X	X	X	X	0	-	X	X	0	-	0	-	6	7.0	26	5.9
1,500万円超 2,000万円以下	16	7.6	X	X	0	-	0	-	X	X	0	-	0	-	X	X	19	4.3
2,000万円超 2,500万円以下	X	X	0	-	0	-	0	-	X	X	0	-	0	-	0	-	X	X
2,500万円超 3,000万円以下	8	3.8	X	X	0	-	0	-	0	-	X	X	0	-	X	X	12	2.7
3,000万円超 4,000万円以下	15	7.1	0	-	3	15.8	0	-	0	-	X	X	0	-	X	X	23	5.2
4,000万円超 5,000万円以下	X	X	X	X	0	-	0	-	0	-	X	X	0	-	3	3.5	11	2.5
5,000万円超 1億円以下	21	10.0	3	3.5	3	15.8	0	-	3	20.0	3	13.6	X	X	14	16.3	47	10.7
1億円超 5億円以下	22	10.5	62	72.1	5	26.3	0	-	8	53.3	X	X	0	-	25	29.1	127	28.9
5億円超 10億円以下	X	X	8	9.3	X	X	0	-	X	X	5	22.7	0	-	9	10.5	26	5.9
10億円超 20億円以下	0	-	0	-	X	X	0	-	0	-	X	X	0	-	7	8.1	13	3.0
20億円超 50億円以下	0	-	0	-	0	-	0	-	X	X	X	X	0	-	X	X	X	X
50億円超 100億円以下	0	-	0	-	X	X	X	X	X	X	X	X	0	-	3	3.5	6	1.4
100億円超 500億円以下	0	-	0	-	0	-	0	-	X	X	X	X	X	X	X	X	6	1.4
500億円超 1,000億円以下	0	-	0	-	0	-	0	-	0	-	0	-	0	-	0	-	0	-
1,000億円超	0	-	X	X	0	-	X	X	0	-	0	-	X	X	X	X	X	X
合計	210	100.0	86	100.0	19	100.0	X	X	15	100.0	22	100.0	X	X	86	100.0	440	100.0

2-1-5 総売上高規模別欠損事業者数(6)

(熊本国税局)

業態 総売上高規模	①一般酒販店		②コンビニエンスストア		③スーパーマーケット		④百貨店		⑤量販店 (ディスカウントストア等)		⑥業務用卸主体店		⑦ホームセンター ・ドラッグストア		⑧その他		合計	
	事業者数	構成比	事業者数	構成比	事業者数	構成比	事業者数	構成比	事業者数	構成比	事業者数	構成比	事業者数	構成比	事業者数	構成比	事業者数	構成比
300万円以下	40	16.3	X	X	0	-	0	-	0	-	0	-	0	-	X	X	43	7.7
300万円超 500万円以下	17	6.9	X	X	0	-	X	X	0	-	0	-	0	-	X	X	22	4.0
500万円超 700万円以下	18	7.3	X	X	X	X	0	-	0	-	0	-	0	-	X	X	22	4.0
700万円超 1,000万円以下	19	7.7	X	X	0	-	0	-	X	X	0	-	0	-	X	X	23	4.1
1,000万円超 1,500万円以下	29	11.8	X	X	X	X	0	-	X	X	0	-	0	-	3	2.1	34	6.1
1,500万円超 2,000万円以下	10	4.1	3	3.3	0	-	0	-	0	-	X	X	0	-	X	X	16	2.9
2,000万円超 2,500万円以下	10	4.1	X	X	0	-	0	-	0	-	0	-	0	-	X	X	14	2.5
2,500万円超 3,000万円以下	8	3.3	3	3.3	0	-	0	-	X	X	0	-	0	-	X	X	15	2.7
3,000万円超 4,000万円以下	13	5.3	4	4.4	0	-	0	-	X	X	0	-	X	X	8	5.6	27	4.9
4,000万円超 5,000万円以下	10	4.1	X	X	0	-	0	-	X	X	0	-	0	-	6	4.2	20	3.6
5,000万円超 1億円以下	26	10.6	12	13.2	X	X	0	-	X	X	0	-	X	X	27	18.8	73	13.2
1億円超 5億円以下	36	14.6	53	58.2	16	42.1	0	-	X	X	11	84.6	X	X	54	37.5	178	32.1
5億円超 10億円以下	6	2.4	X	X	5	13.2	0	-	0	-	X	X	0	-	14	9.7	30	5.4
10億円超 20億円以下	X	X	X	X	X	X	X	X	X	X	0	-	3	60.0	9	6.3	19	3.4
20億円超 50億円以下	X	X	0	-	5	13.2	X	X	X	X	0	-	0	-	5	3.5	13	2.3
50億円超 100億円以下	0	-	0	-	X	X	0	-	X	X	0	-	0	-	X	X	X	X
100億円超 500億円以下	0	-	0	-	X	X	X	X	0	-	0	-	0	-	0	-	X	X
500億円超 1,000億円以下	0	-	0	-	0	-	0	-	0	-	0	-	0	-	0	-	0	-
1,000億円超	0	-	X	X	0	-	X	X	0	-	0	-	X	X	X	X	X	X
合計	246	100.0	91	100.0	38	100.0	5	100.0	13	100.0	13	100.0	5	100.0	144	100.0	555	100.0

(沖縄国税事務所)

業態 総売上高規模	①一般酒販店		②コンビニエンスストア		③スーパーマーケット		④百貨店		⑤量販店 (ディスカウントストア等)		⑥業務用卸主体店		⑦ホームセンター ・ドラッグストア		⑧その他		合計	
	事業者数	構成比	事業者数	構成比	事業者数	構成比	事業者数	構成比	事業者数	構成比	事業者数	構成比	事業者数	構成比	事業者数	構成比	事業者数	構成比
300万円以下	0	-	0	-	0	-	0	-	0	-	0	-	0	-	X	X	X	X
300万円超 500万円以下	0	-	0	-	0	-	X	X	0	-	0	-	0	-	X	X	X	X
500万円超 700万円以下	0	-	0	-	0	-	0	-	0	-	0	-	0	-	3	4.5	3	3.1
700万円超 1,000万円以下	0	-	0	-	0	-	0	-	X	X	0	-	0	-	X	X	5	5.1
1,000万円超 1,500万円以下	0	-	0	-	0	-	0	-	X	X	X	X	0	-	X	X	3	3.1
1,500万円超 2,000万円以下	X	X	0	-	0	-	0	-	0	-	0	-	0	-	0	-	X	X
2,000万円超 2,500万円以下	0	-	0	-	0	-	0	-	0	-	0	-	0	-	X	X	X	X
2,500万円超 3,000万円以下	0	-	0	-	0	-	0	-	0	-	0	-	0	-	X	X	X	X
3,000万円超 4,000万円以下	0	-	0	-	0	-	0	-	0	-	0	-	0	-	5	7.6	5	5.1
4,000万円超 5,000万円以下	0	-	0	-	0	-	0	-	0	-	0	-	0	-	X	X	X	X
5,000万円超 1億円以下	0	-	0	-	0	-	0	-	0	-	X	X	X	X	X	X	8	8.2
1億円超 5億円以下	X	X	11	55.0	0	-	0	-	0	-	X	X	0	-	28	42.4	44	44.9
5億円超 10億円以下	X	X	X	X	0	-	0	-	0	-	X	X	0	-	3	4.5	14	14.3
10億円超 20億円以下	0	-	X	X	0	-	0	-	0	-	0	-	0	-	X	X	4	4.1
20億円超 50億円以下	0	-	0	-	0	-	0	-	X	X	0	-	0	-	X	X	X	X
50億円超 100億円以下	0	-	0	-	0	-	0	-	X	X	0	-	0	-	0	-	0	-
100億円超 500億円以下	0	-	0	-	0	-	X	X	0	-	0	-	0	-	X	X	X	X
500億円超 1,000億円以下	0	-	0	-	0	-	0	-	0	-	0	-	0	-	0	-	0	-
1,000億円超	0	-	X	X	0	-	X	X	0	-	0	-	X	X	X	X	X	X
合計	X	X	20	100.0	0	-	X	X	0	-	6	100.0	X	X	66	100.0	98	100.0

## 2-1-5 総売上高規模別欠損事業者数(7)

(全国合計)

業態 総売上高規模	①一般酒販店		②コンビニエンスストア		③スーパーマーケット		④百貨店		⑤量販店 (ディスカウントストア等)		⑥業務用卸主体店		⑦ホームセンター ・ドラッグストア		⑧その他		合計	
	事業者数	構成比	事業者数	構成比	事業者数	構成比	事業者数	構成比	事業者数	構成比	事業者数	構成比	事業者数	構成比	事業者数	構成比	事業者数	構成比
300万円以下	657	14.8	6	0.4	3	0.8	0	-	0	-	11	2.7	0	-	91	4.6	768	8.7
300万円超 500万円以下	347	7.8	6	0.4	3	0.8	1	3.7	1	0.8	3	0.7	0	-	35	1.8	396	4.5
500万円超 700万円以下	294	6.6	6	0.4	4	1.1	0	-	2	1.7	7	1.7	0	-	33	1.7	346	3.9
700万円超 1,000万円以下	348	7.8	15	1.0	4	1.1	0	-	1	0.8	3	0.7	0	-	47	2.4	418	4.7
1,000万円超 1,500万円以下	476	10.7	28	1.9	7	1.9	0	-	2	1.7	7	1.7	0	-	50	2.5	570	6.5
1,500万円超 2,000万円以下	314	7.1	30	2.1	6	1.6	0	-	3	2.5	9	2.2	0	-	50	2.5	412	4.7
2,000万円超 2,500万円以下	236	5.3	16	1.1	6	1.6	0	-	2	1.7	5	1.2	0	-	44	2.2	309	3.5
2,500万円超 3,000万円以下	196	4.4	22	1.5	6	1.6	0	-	2	1.7	2	0.5	0	-	44	2.2	272	3.1
3,000万円超 4,000万円以下	320	7.2	23	1.6	19	5.0	0	-	3	2.5	8	2.0	2	7.7	96	4.9	471	5.3
4,000万円超 5,000万円以下	187	4.2	36	2.5	9	2.4	0	-	6	5.0	14	3.4	0	-	80	4.1	332	3.8
5,000万円超 1億円以下	528	11.9	90	6.2	58	15.4	0	-	28	23.3	41	10.0	1	3.8	286	14.5	1,032	11.7
1億円超 5億円以下	447	10.1	974	66.9	118	31.3	0	-	48	40.0	157	38.4	6	23.1	641	32.5	2,391	27.1
5億円超 10億円以下	46	1.0	148	10.2	44	11.7	1	3.7	9	7.5	55	13.4	4	15.4	196	9.9	503	5.7
10億円超 20億円以下	17	0.4	34	2.3	40	10.6	3	11.1	7	5.8	33	8.1	3	11.5	139	7.1	276	3.1
20億円超 50億円以下	15	0.3	11	0.8	19	5.0	4	14.8	2	1.7	28	6.8	2	7.7	86	4.4	167	1.9
50億円超 100億円以下	4	0.1	5	0.3	11	2.9	2	7.4	1	0.8	12	2.9	2	7.7	31	1.6	68	0.8
100億円超 500億円以下	3	0.1	2	0.1	14	3.7	12	44.4	3	2.5	11	2.7	5	19.2	16	0.8	66	0.7
500億円超 1,000億円以下	0	-	2	0.1	2	0.5	2	7.4	0	-	3	0.7	0	-	5	0.3	14	0.2
1,000億円超	0	-	1	0.1	4	1.1	2	7.4	0	-	0	-	1	3.8	1	0.1	9	0.1
合計	4,435	100.0	1,455	100.0	377	100.0	27	100.0	120	100.0	409	100.0	26	100.0	1,971	100.0	8,820	100.0

## (2)酒類に関する経営状況

## 2-2-1 酒類売上高規模別事業者数(1)

(札幌国税局)

業態 酒類売上高規模	①一般酒販店		②コンビニエンスストア		③スーパーマーケット		④百貨店		⑤量販店 (ディスカウントストア等)		⑥業務用卸主体店		⑦ホームセンター ・ドラッグストア		⑧その他		合計	
	事業者数	構成比	事業者数	構成比	事業者数	構成比	事業者数	構成比	事業者数	構成比	事業者数	構成比	事業者数	構成比	事業者数	構成比	事業者数	構成比
300万円以下	229	42.2	58	8.4	17	19.3	0	-	X	X	18	35.3	X	X	196	67.8	522	30.8
300万円超 500万円以下	56	10.3	27	3.9	3	3.4	0	-	X	X	4	7.8	X	X	27	9.3	119	7.0
500万円超 700万円以下	47	8.7	57	8.2	X	X	0	-	X	X	0	-	0	-	17	5.9	130	7.7
700万円超 1,000万円以下	35	6.4	157	22.7	X	X	X	X	0	-	X	X	0	-	9	3.1	210	12.4
1,000万円超 1,500万円以下	42	7.7	215	31.1	6	6.8	0	-	0	-	3	5.9	0	-	7	2.4	273	16.1
1,500万円超 2,000万円以下	23	4.2	76	11.0	8	9.1	0	-	0	-	X	X	0	-	X	X	115	6.8
2,000万円超 2,500万円以下	17	3.1	37	5.3	X	X	0	-	0	-	X	X	0	-	7	2.4	68	4.0
2,500万円超 3,000万円以下	6	1.1	21	3.0	X	X	0	-	4	19.0	X	X	0	-	4	1.4	37	2.2
3,000万円超 4,000万円以下	23	4.2	17	2.5	X	X	0	-	X	X	5	9.8	0	-	8	2.8	58	3.4
4,000万円超 5,000万円以下	9	1.7	6	0.9	5	5.7	0	-	X	X	0	-	0	-	X	X	24	1.4
5,000万円超 1億円以下	27	5.0	14	2.0	6	6.8	0	-	X	X	5	9.8	0	-	X	X	56	3.3
1億円超 5億円以下	26	4.8	7	1.0	8	9.1	0	-	7	33.3	X	X	X	X	X	X	57	3.4
5億円超 10億円以下	X	X	0	-	X	X	0	-	X	X	X	X	X	X	X	X	7	0.4
10億円超	X	X	0	-	9	10.2	0	-	0	-	4	7.8	X	X	0	-	17	1.0
合計	543	100.0	692	100.0	88	100.0	X	X	21	100.0	51	100.0	X	X	289	100.0	1,693	100.0

(仙台国税局)

業態 酒類売上高規模	①一般酒販店		②コンビニエンスストア		③スーパーマーケット		④百貨店		⑤量販店 (ディスカウントストア等)		⑥業務用卸主体店		⑦ホームセンター ・ドラッグストア		⑧その他		合計	
	事業者数	構成比	事業者数	構成比	事業者数	構成比	事業者数	構成比	事業者数	構成比	事業者数	構成比	事業者数	構成比	事業者数	構成比	事業者数	構成比
300万円以下	966	52.0	87	7.0	26	16.0	0	-	X	X	24	30.0	X	X	407	73.6	1,516	38.4
300万円超 500万円以下	215	11.6	87	7.0	18	11.1	0	-	0	-	10	12.5	0	-	36	6.5	366	9.3
500万円超 700万円以下	110	5.9	162	13.1	11	6.8	0	-	X	X	X	X	0	-	24	4.3	310	7.8
700万円超 1,000万円以下	127	6.8	304	24.5	7	4.3	X	X	0	-	X	X	X	X	25	4.5	469	11.9
1,000万円超 1,500万円以下	96	5.2	328	26.4	9	5.6	X	X	3	9.1	3	3.8	X	X	21	3.8	462	11.7
1,500万円超 2,000万円以下	70	3.8	112	9.0	12	7.4	0	-	X	X	5	6.3	X	X	4	0.7	206	5.2
2,000万円超 2,500万円以下	44	2.4	50	4.0	6	3.7	X	X	X	X	X	X	0	-	5	0.9	109	2.8
2,500万円超 3,000万円以下	35	1.9	37	3.0	5	3.1	0	-	X	X	0	-	X	X	7	1.3	87	2.2
3,000万円超 4,000万円以下	46	2.5	34	2.7	4	2.5	0	-	X	X	X	X	0	-	X	X	90	2.3
4,000万円超 5,000万円以下	38	2.0	X	X	4	2.5	X	X	X	X	4	5.0	0	-	X	X	62	1.6
5,000万円超 1億円以下	61	3.3	25	2.0	9	5.6	0	-	X	X	5	6.3	X	X	10	1.8	114	2.9
1億円超 5億円以下	47	2.5	X	X	21	13.0	X	X	7	21.2	15	18.8	5	29.4	7	1.3	107	2.7
5億円超 10億円以下	X	X	0	-	11	6.8	X	X	5	15.2	X	X	X	X	0	-	23	0.6
10億円超	X	X	0	-	19	11.7	0	-	X	X	X	X	3	17.6	X	X	29	0.7
合計	1,859	100.0	1,241	100.0	162	100.0	5	100.0	33	100.0	80	100.0	17	100.0	553	100.0	3,950	100.0

## 2-2-1 酒類売上高規模別事業者数(2)

(関東信越国税局)

業態 酒類売上高規模	①一般酒販店		②コンビニエンスストア		③スーパーマーケット		④百貨店		⑤量販店 (ディスカウントストア等)		⑥業務用卸主体店		⑦ホームセンター ・ドラッグストア		⑧その他		合計	
	事業者数	構成比	事業者数	構成比	事業者数	構成比	事業者数	構成比	事業者数	構成比	事業者数	構成比	事業者数	構成比	事業者数	構成比	事業者数	構成比
	者	%	者	%	者	%	者	%	者	%	者	%	者	%	者	%	者	%
300万円以下	1,073	42.6	155	7.4	43	22.4	3	37.5	10	29.4	49	36.0	9	29.0	563	71.6	1,905	32.8
300万円超 500万円以下	306	12.2	107	5.1	22	11.5	0	-	X	X	12	8.8	X	X	74	9.4	528	9.1
500万円超 700万円以下	178	7.1	239	11.4	9	4.7	0	-	0	-	6	4.4	0	-	42	5.3	474	8.2
700万円超 1,000万円以下	187	7.4	578	27.5	22	11.5	X	X	0	-	X	X	X	X	35	4.5	828	14.3
1,000万円超 1,500万円以下	187	7.4	535	25.5	16	8.3	X	X	X	X	5	3.7	X	X	24	3.1	772	13.3
1,500万円超 2,000万円以下	130	5.2	209	9.9	8	4.2	0	-	0	-	X	X	X	X	11	1.4	361	6.2
2,000万円超 2,500万円以下	69	2.7	99	4.7	X	X	0	-	0	-	X	X	0	-	6	0.8	177	3.0
2,500万円超 3,000万円以下	61	2.4	58	2.8	4	2.1	0	-	0	-	5	3.7	0	-	6	0.8	134	2.3
3,000万円超 4,000万円以下	72	2.9	61	2.9	8	4.2	0	-	X	X	4	2.9	0	-	X	X	149	2.6
4,000万円超 5,000万円以下	47	1.9	18	0.9	5	2.6	X	X	X	X	3	2.2	0	-	X	X	78	1.3
5,000万円超 1億円以下	120	4.8	31	1.5	14	7.3	0	-	X	X	9	6.6	X	X	6	0.8	184	3.2
1億円超 5億円以下	80	3.2	X	X	15	7.8	3	37.5	X	X	28	20.6	5	16.1	11	1.4	157	2.7
5億円超 10億円以下	X	X	X	X	X	X	X	X	X	X	4	2.9	X	X	X	X	20	0.3
10億円超	X	X	0	-	22	11.5	0	-	6	17.6	X	X	8	25.8	X	X	40	0.7
合計	2,518	100.0	2,102	100.0	192	100.0	8	100.0	34	100.0	136	100.0	31	100.0	786	100.0	5,807	100.0

(東京国税局)

業態 酒類売上高規模	①一般酒販店		②コンビニエンスストア		③スーパーマーケット		④百貨店		⑤量販店 (ディスカウントストア等)		⑥業務用卸主体店		⑦ホームセンター ・ドラッグストア		⑧その他		合計	
	事業者数	構成比	事業者数	構成比	事業者数	構成比	事業者数	構成比	事業者数	構成比	事業者数	構成比	事業者数	構成比	事業者数	構成比	事業者数	構成比
	者	%	者	%	者	%	者	%	者	%	者	%	者	%	者	%	者	%
300万円以下	880	38.6	260	8.9	41	20.9	0	-	9	21.4	67	30.9	7	31.8	792	66.7	2,056	29.9
300万円超 500万円以下	255	11.2	94	3.2	X	X	0	-	X	X	15	6.9	0	-	91	7.7	470	6.8
500万円超 700万円以下	156	6.8	135	4.6	18	9.2	X	X	X	X	11	5.1	X	X	52	4.4	375	5.5
700万円超 1,000万円以下	201	8.8	368	12.6	13	6.6	X	X	X	X	10	4.6	0	-	43	3.6	639	9.3
1,000万円超 1,500万円以下	168	7.4	758	25.9	12	6.1	X	X	3	7.1	9	4.1	X	X	37	3.1	989	14.4
1,500万円超 2,000万円以下	106	4.7	538	18.4	11	5.6	0	-	X	X	8	3.7	X	X	33	2.8	698	10.1
2,000万円超 2,500万円以下	72	3.2	249	8.5	8	4.1	0	-	X	X	X	X	0	-	20	1.7	356	5.2
2,500万円超 3,000万円以下	53	2.3	127	4.3	6	3.1	0	-	X	X	X	X	0	-	11	0.9	202	2.9
3,000万円超 4,000万円以下	93	4.1	157	5.4	X	X	0	-	X	X	11	5.1	0	-	11	0.9	281	4.1
4,000万円超 5,000万円以下	41	1.8	91	3.1	3	1.5	0	-	X	X	X	X	0	-	18	1.5	156	2.3
5,000万円超 1億円以下	113	5.0	104	3.6	12	6.1	0	-	5	11.9	18	8.3	3	13.6	22	1.9	277	4.0
1億円超 5億円以下	106	4.7	36	1.2	15	7.7	4	40.0	7	16.7	25	11.5	3	13.6	36	3.0	232	3.4
5億円超 10億円以下	18	0.8	X	X	9	4.6	X	X	X	X	13	6.0	X	X	7	0.6	53	0.8
10億円超	16	0.7	X	X	26	13.3	X	X	7	16.7	18	8.3	X	X	15	1.3	96	1.4
合計	2,278	100.0	2,927	100.0	196	100.0	10	100.0	42	100.0	217	100.0	22	100.0	1,188	100.0	6,880	100.0

## 2-2-1 酒類売上高規模別事業者数(3)

(金沢国税局)

業態 酒類売上高規模	①一般酒販店		②コンビニエンスストア		③スーパーマーケット		④百貨店		⑤量販店 (ディスカウントストア等)		⑥業務用卸主体店		⑦ホームセンター ・ドラッグストア		⑧その他		合計	
	事業者数	構成比	事業者数	構成比	事業者数	構成比	事業者数	構成比	事業者数	構成比	事業者数	構成比	事業者数	構成比	事業者数	構成比	事業者数	構成比
300万円以下	X	X	18	6.2	X	X	0	-	0	-	X	X	0	-	119	68.0	338	34.0
300万円超 500万円以下	52	11.8	X	X	X	X	0	-	0	-	X	X	0	-	16	9.1	93	9.4
500万円超 700万円以下	X	X	X	X	X	X	0	-	0	-	X	X	0	-	6	3.4	76	7.6
700万円超 1,000万円以下	X	X	X	X	X	X	X	X	0	-	0	-	0	-	X	X	122	12.3
1,000万円超 1,500万円以下	42	9.5	69	23.9	4	9.5	0	-	0	-	X	X	0	-	X	X	123	12.4
1,500万円超 2,000万円以下	26	5.9	31	10.7	4	9.5	0	-	0	-	3	8.8	0	-	6	3.4	70	7.0
2,000万円超 2,500万円以下	15	3.4	13	4.5	X	X	0	-	0	-	X	X	0	-	X	X	34	3.4
2,500万円超 3,000万円以下	7	1.6	6	2.1	0	-	0	-	0	-	X	X	0	-	X	X	17	1.7
3,000万円超 4,000万円以下	X	X	6	2.1	X	X	0	-	0	-	0	-	0	-	X	X	19	1.9
4,000万円超 5,000万円以下	X	X	X	X	X	X	0	-	0	-	X	X	0	-	X	X	14	1.4
5,000万円超 1億円以下	X	X	7	2.4	7	16.7	0	-	0	-	0	-	X	X	X	X	46	4.6
1億円超 5億円以下	8	1.8	X	X	X	X	0	-	X	X	8	23.5	0	-	X	X	27	2.7
5億円超 10億円以下	0	-	0	-	3	7.1	0	-	X	X	X	X	X	X	0	-	8	0.8
10億円超	0	-	0	-	0	-	0	-	X	X	X	X	X	X	0	-	7	0.7
合計	441	100.0	289	100.0	42	100.0	X	X	7	100.0	34	100.0	X	X	175	100.0	994	100.0

(名古屋国税局)

業態 酒類売上高規模	①一般酒販店		②コンビニエンスストア		③スーパーマーケット		④百貨店		⑤量販店 (ディスカウントストア等)		⑥業務用卸主体店		⑦ホームセンター ・ドラッグストア		⑧その他		合計	
	事業者数	構成比	事業者数	構成比	事業者数	構成比	事業者数	構成比	事業者数	構成比	事業者数	構成比	事業者数	構成比	事業者数	構成比	事業者数	構成比
300万円以下	489	40.4	91	7.8	28	23.0	X	X	X	X	30	29.7	3	23.1	330	73.2	974	31.6
300万円超 500万円以下	149	12.3	68	5.9	14	11.5	0	-	0	-	X	X	X	X	38	8.4	279	9.0
500万円超 700万円以下	81	6.7	173	14.9	3	2.5	0	-	0	-	6	5.9	0	-	20	4.4	283	9.2
700万円超 1,000万円以下	92	7.6	283	24.4	12	9.8	X	X	X	X	X	X	0	-	14	3.1	406	13.2
1,000万円超 1,500万円以下	92	7.6	260	22.4	5	4.1	0	-	X	X	X	X	0	-	19	4.2	381	12.3
1,500万円超 2,000万円以下	64	5.3	89	7.7	4	3.3	0	-	0	-	X	X	X	X	10	2.2	171	5.5
2,000万円超 2,500万円以下	39	3.2	71	6.1	X	X	0	-	0	-	X	X	0	-	X	X	115	3.7
2,500万円超 3,000万円以下	33	2.7	33	2.8	5	4.1	0	-	0	-	X	X	0	-	X	X	76	2.5
3,000万円超 4,000万円以下	46	3.8	31	2.7	5	4.1	0	-	X	X	5	5.0	0	-	X	X	90	2.9
4,000万円超 5,000万円以下	28	2.3	14	1.2	X	X	0	-	5	20.8	6	5.9	X	X	X	X	62	2.0
5,000万円超 1億円以下	59	4.9	32	2.8	9	7.4	0	-	5	20.8	8	7.9	0	-	8	1.8	121	3.9
1億円超 5億円以下	33	2.7	16	1.4	15	12.3	X	X	7	29.2	14	13.9	X	X	X	X	90	2.9
5億円超 10億円以下	X	X	0	-	X	X	0	-	0	-	X	X	0	-	X	X	12	0.4
10億円超	X	X	0	-	13	10.7	0	-	X	X	4	4.0	6	46.2	X	X	27	0.9
合計	1,211	100.0	1,161	100.0	122	100.0	4	100.0	24	100.0	101	100.0	13	100.0	451	100.0	3,087	100.0

## 2-2-1 酒類売上高規模別事業者数(4)

(大阪国税局)

業態 酒類売上高規模	①一般酒販店		②コンビニエンスストア		③スーパーマーケット		④百貨店		⑤量販店 (ディスカウントストア等)		⑥業務用卸主体店		⑦ホームセンター ・ドラッグストア		⑧その他		合計	
	事業者数	構成比	事業者数	構成比	事業者数	構成比	事業者数	構成比	事業者数	構成比	事業者数	構成比	事業者数	構成比	事業者数	構成比	事業者数	構成比
300万円以下	1,014	43.0	105	6.8	18	12.2	0	-	5	11.1	44	27.3	3	23.1	496	72.0	1,685	34.0
300万円超 500万円以下	283	12.0	68	4.4	9	6.1	0	-	0	-	13	8.1	0	-	41	6.0	414	8.3
500万円超 700万円以下	189	8.0	174	11.3	7	4.7	X	X	X	X	X	X	X	X	33	4.8	407	8.2
700万円超 1,000万円以下	172	7.3	355	23.0	10	6.8	X	X	X	X	X	X	0	-	21	3.0	564	11.4
1,000万円超 1,500万円以下	168	7.1	455	29.5	11	7.4	X	X	0	-	7	4.3	X	X	23	3.3	666	13.4
1,500万円超 2,000万円以下	101	4.3	159	10.3	X	X	X	X	X	X	5	3.1	0	-	8	1.2	280	5.6
2,000万円超 2,500万円以下	69	2.9	81	5.2	X	X	0	-	0	-	4	2.5	0	-	11	1.6	170	3.4
2,500万円超 3,000万円以下	54	2.3	37	2.4	6	4.1	0	-	X	X	X	X	X	X	8	1.2	109	2.2
3,000万円超 4,000万円以下	75	3.2	44	2.9	X	X	0	-	X	X	X	X	0	-	12	1.7	142	2.9
4,000万円超 5,000万円以下	57	2.4	21	1.4	5	3.4	0	-	0	-	5	3.1	X	X	X	X	93	1.9
5,000万円超 1億円以下	98	4.2	30	1.9	15	10.1	0	-	X	X	15	9.3	X	X	13	1.9	177	3.6
1億円超 5億円以下	63	2.7	14	0.9	27	18.2	0	-	15	33.3	30	18.6	X	X	X	X	159	3.2
5億円超 10億円以下	10	0.4	0	-	6	4.1	X	X	8	17.8	10	6.2	X	X	3	0.4	39	0.8
10億円超	3	0.1	0	-	19	12.8	X	X	6	13.3	16	9.9	X	X	8	1.2	54	1.1
合計	2,356	100.0	1,543	100.0	148	100.0	4	100.0	45	100.0	161	100.0	13	100.0	689	100.0	4,959	100.0

(広島国税局)

業態 酒類売上高規模	①一般酒販店		②コンビニエンスストア		③スーパーマーケット		④百貨店		⑤量販店 (ディスカウントストア等)		⑥業務用卸主体店		⑦ホームセンター ・ドラッグストア		⑧その他		合計	
	事業者数	構成比	事業者数	構成比	事業者数	構成比	事業者数	構成比	事業者数	構成比	事業者数	構成比	事業者数	構成比	事業者数	構成比	事業者数	構成比
300万円以下	553	52.1	52	7.2	38	28.6	X	X	6	16.2	14	32.6	X	X	306	74.1	973	40.2
300万円超 500万円以下	126	11.9	36	5.0	17	12.8	0	-	X	X	X	X	0	-	38	9.2	228	9.4
500万円超 700万円以下	69	6.5	72	10.0	X	X	0	-	0	-	X	X	0	-	14	3.4	160	6.6
700万円超 1,000万円以下	71	6.7	182	25.3	8	6.0	X	X	X	X	X	X	0	-	13	3.1	279	11.5
1,000万円超 1,500万円以下	55	5.2	198	27.6	X	X	0	-	X	X	0	-	0	-	9	2.2	271	11.2
1,500万円超 2,000万円以下	X	X	65	9.1	7	5.3	X	X	X	X	X	X	0	-	9	2.2	107	4.4
2,000万円超 2,500万円以下	26	2.5	42	5.8	4	3.0	0	-	X	X	X	X	0	-	4	1.0	79	3.3
2,500万円超 3,000万円以下	13	1.2	22	3.1	X	X	X	X	X	X	0	-	0	-	X	X	39	1.6
3,000万円超 4,000万円以下	33	3.1	18	2.5	5	3.8	0	-	5	13.5	0	-	X	X	X	X	63	2.6
4,000万円超 5,000万円以下	17	1.6	10	1.4	4	3.0	0	-	0	-	X	X	0	-	X	X	33	1.4
5,000万円超 1億円以下	47	4.4	14	1.9	7	5.3	X	X	5	13.5	X	X	0	-	4	1.0	79	3.3
1億円超 5億円以下	24	2.3	X	X	12	9.0	X	X	9	24.3	5	11.6	X	X	12	2.9	74	3.1
5億円超 10億円以下	X	X	X	X	5	3.8	X	X	X	X	X	X	0	-	X	X	14	0.6
10億円超	X	X	0	-	13	9.8	X	X	3	8.1	3	7.0	3	27.3	0	-	24	1.0
合計	1,061	100.0	718	100.0	133	100.0	7	100.0	37	100.0	43	100.0	11	100.0	413	100.0	2,423	100.0



## 2-2-1 酒類売上高規模別事業者数(5)

(高松国税局)

業態 酒類売上高規模	①一般酒販店		②コンビニエンスストア		③スーパーマーケット		④百貨店		⑤量販店 (ディスカウントストア等)		⑥業務用卸主体店		⑦ホームセンター ・ドラッグストア		⑧その他		合計	
	事業者数	構成比	事業者数	構成比	事業者数	構成比	事業者数	構成比	事業者数	構成比	事業者数	構成比	事業者数	構成比	事業者数	構成比	事業者数	構成比
300万円以下	347	54.9	32	10.6	19	26.0	0	-	6	24.0	6	17.6	0	-	163	72.1	573	44.1
300万円超 500万円以下	71	11.2	29	9.6	7	9.6	0	-	0	-	0	-	0	-	24	10.6	131	10.1
500万円超 700万円以下	40	6.3	97	32.1	4	5.5	0	-	X	X	X	X	0	-	10	4.4	154	11.9
700万円超 1,000万円以下	35	5.5	68	22.5	X	X	X	X	0	-	X	X	0	-	7	3.1	117	9.0
1,000万円超 1,500万円以下	X	X	30	9.9	X	X	0	-	X	X	X	X	0	-	6	2.7	84	6.5
1,500万円超 2,000万円以下	22	3.5	13	4.3	X	X	0	-	X	X	3	8.8	0	-	X	X	42	3.2
2,000万円超 2,500万円以下	X	X	11	3.6	4	5.5	0	-	X	X	X	X	0	-	X	X	29	2.2
2,500万円超 3,000万円以下	X	X	X	X	0	-	0	-	0	-	X	X	0	-	X	X	8	0.6
3,000万円超 4,000万円以下	13	2.1	9	3.0	6	8.2	0	-	0	-	0	-	X	X	X	X	35	2.7
4,000万円超 5,000万円以下	9	1.4	4	1.3	X	X	0	-	X	X	3	8.8	0	-	X	X	20	1.5
5,000万円超 1億円以下	28	4.4	6	2.0	8	11.0	0	-	6	24.0	4	11.8	0	-	0	-	52	4.0
1億円超 5億円以下	12	1.9	X	X	7	9.6	X	X	7	28.0	7	20.6	0	-	4	1.8	39	3.0
5億円超 10億円以下	X	X	0	-	3	4.1	0	-	0	-	X	X	X	X	0	-	6	0.5
10億円超	X	X	0	-	X	X	0	-	X	X	X	X	3	50.0	X	X	9	0.7
合計	632	100.0	302	100.0	73	100.0	X	X	25	100.0	34	100.0	X	X	226	100.0	1,299	100.0

(福岡国税局)

業態 酒類売上高規模	①一般酒販店		②コンビニエンスストア		③スーパーマーケット		④百貨店		⑤量販店 (ディスカウントストア等)		⑥業務用卸主体店		⑦ホームセンター ・ドラッグストア		⑧その他		合計	
	事業者数	構成比	事業者数	構成比	事業者数	構成比	事業者数	構成比	事業者数	構成比	事業者数	構成比	事業者数	構成比	事業者数	構成比	事業者数	構成比
300万円以下	380	44.6	73	9.8	X	X	0	-	X	X	15	25.4	0	-	195	73.6	678	32.9
300万円超 500万円以下	105	12.3	54	7.3	6	7.1	0	-	0	-	X	X	X	X	21	7.9	191	9.3
500万円超 700万円以下	57	6.7	91	12.2	4	4.7	0	-	X	X	X	X	0	-	12	4.5	167	8.1
700万円超 1,000万円以下	55	6.5	164	22.0	8	9.4	X	X	0	-	X	X	X	X	7	2.6	237	11.5
1,000万円超 1,500万円以下	58	6.8	183	24.6	7	8.2	0	-	0	-	X	X	0	-	X	X	254	12.3
1,500万円超 2,000万円以下	33	3.9	77	10.3	7	8.2	0	-	X	X	X	X	0	-	7	2.6	126	6.1
2,000万円超 2,500万円以下	17	2.0	39	5.2	X	X	0	-	3	7.7	X	X	0	-	3	1.1	65	3.2
2,500万円超 3,000万円以下	19	2.2	19	2.6	X	X	0	-	X	X	3	5.1	0	-	X	X	46	2.2
3,000万円超 4,000万円以下	24	2.8	23	3.1	9	10.6	0	-	0	-	5	8.5	0	-	6	2.3	67	3.3
4,000万円超 5,000万円以下	14	1.6	9	1.2	4	4.7	0	-	5	12.8	X	X	X	X	X	X	36	1.7
5,000万円超 1億円以下	52	6.1	7	0.9	9	10.6	0	-	X	X	6	10.2	0	-	X	X	78	3.8
1億円超 5億円以下	33	3.9	5	0.7	9	10.6	X	X	14	35.9	12	20.3	X	X	X	X	80	3.9
5億円超 10億円以下	X	X	0	-	X	X	X	X	X	X	3	5.1	3	30.0	X	X	15	0.7
10億円超	X	X	0	-	5	5.9	0	-	7	17.9	X	X	X	X	X	X	18	0.9
合計	852	100.0	744	100.0	85	100.0	4	100.0	39	100.0	59	100.0	10	100.0	265	100.0	2,058	100.0

## 2-2-1 酒類売上高規模別事業者数(6)

(熊本国税局)

業態 酒類売上高規模	①一般酒販店		②コンビニエンスストア		③スーパーマーケット		④百貨店		⑤量販店 (ディスカウントストア等)		⑥業務用卸主体店		⑦ホームセンター ・ドラッグストア		⑧その他		合計	
	事業者数	構成比	事業者数	構成比	事業者数	構成比	事業者数	構成比	事業者数	構成比	事業者数	構成比	事業者数	構成比	事業者数	構成比	事業者数	構成比
300万円以下	487	51.5	68	11.4	14	13.7	0	-	X	X	7	30.4	X	X	239	72.0	819	39.9
300万円超 500万円以下	109	11.5	51	8.5	7	6.9	0	-	X	X	X	X	0	-	20	6.0	189	9.2
500万円超 700万円以下	61	6.5	90	15.1	X	X	0	-	X	X	0	-	X	X	12	3.6	170	8.3
700万円超 1,000万円以下	52	5.5	139	23.3	X	X	X	X	0	-	0	-	0	-	15	4.5	215	10.5
1,000万円超 1,500万円以下	61	6.5	136	22.8	8	7.8	X	X	0	-	X	X	X	X	10	3.0	218	10.6
1,500万円超 2,000万円以下	26	2.8	57	9.5	5	4.9	0	-	X	X	X	X	X	X	12	3.6	103	5.0
2,000万円超 2,500万円以下	29	3.1	18	3.0	7	6.9	X	X	X	X	0	-	0	-	0	-	58	2.8
2,500万円超 3,000万円以下	14	1.5	14	2.3	7	6.9	0	-	3	9.4	0	-	0	-	3	0.9	41	2.0
3,000万円超 4,000万円以下	19	2.0	7	1.2	6	5.9	0	-	X	X	0	-	X	X	4	1.2	40	2.0
4,000万円超 5,000万円以下	11	1.2	7	1.2	5	4.9	0	-	X	X	0	-	0	-	X	X	27	1.3
5,000万円超 1億円以下	41	4.3	7	1.2	11	10.8	0	-	X	X	X	X	X	X	X	X	69	3.4
1億円超 5億円以下	30	3.2	X	X	10	9.8	X	X	12	37.5	11	47.8	X	X	9	2.7	78	3.8
5億円超 10億円以下	X	X	0	-	6	5.9	X	X	0	-	0	-	0	-	X	X	12	0.6
10億円超	X	X	X	X	3	2.9	0	-	X	X	X	X	3	20.0	X	X	12	0.6
合計	945	100.0	597	100.0	102	100.0	5	100.0	32	100.0	23	100.0	15	100.0	332	100.0	2,051	100.0

(沖縄国税事務所)

業態 酒類売上高規模	①一般酒販店		②コンビニエンスストア		③スーパーマーケット		④百貨店		⑤量販店 (ディスカウントストア等)		⑥業務用卸主体店		⑦ホームセンター ・ドラッグストア		⑧その他		合計	
	事業者数	構成比	事業者数	構成比	事業者数	構成比	事業者数	構成比	事業者数	構成比	事業者数	構成比	事業者数	構成比	事業者数	構成比	事業者数	構成比
300万円以下	X	X	9	5.5	0	-	X	X	X	X	X	X	0	-	123	70.7	137	36.5
300万円超 500万円以下	0	-	X	X	0	-	0	-	0	-	0	-	X	X	9	5.2	13	3.5
500万円超 700万円以下	X	X	X	X	0	-	0	-	0	-	0	-	0	-	4	2.3	8	2.1
700万円超 1,000万円以下	X	X	X	X	0	-	X	X	0	-	0	-	0	-	X	X	17	4.5
1,000万円超 1,500万円以下	X	X	41	25.0	0	-	0	-	0	-	X	X	0	-	7	4.0	50	13.3
1,500万円超 2,000万円以下	X	X	22	13.4	0	-	0	-	0	-	0	-	0	-	X	X	28	7.5
2,000万円超 2,500万円以下	X	X	22	13.4	0	-	0	-	0	-	0	-	0	-	X	X	27	7.2
2,500万円超 3,000万円以下	X	X	12	7.3	0	-	0	-	0	-	0	-	0	-	X	X	15	4.0
3,000万円超 4,000万円以下	X	X	16	9.8	0	-	0	-	0	-	0	-	0	-	X	X	21	5.6
4,000万円超 5,000万円以下	X	X	11	6.7	0	-	0	-	0	-	0	-	0	-	X	X	13	3.5
5,000万円超 1億円以下	X	X	14	8.5	0	-	X	X	X	X	0	-	0	-	X	X	19	5.1
1億円超 5億円以下	7	35.0	3	1.8	X	X	0	-	0	-	X	X	X	X	5	2.9	20	5.3
5億円超 10億円以下	X	X	0	-	0	-	0	-	0	-	0	-	0	-	X	X	3	0.8
10億円超	0	-	0	-	X	X	0	-	0	-	0	-	X	X	0	-	4	1.1
合計	20	100.0	164	100.0	4	100.0	X	X	X	X	7	100.0	3	100.0	174	100.0	375	100.0

## 2-2-1 酒類売上高規模別事業者数(7)

(全国合計)

業態 酒類売上高規模	①一般酒販店		②コンビニエンスストア		③スーパーマーケット		④百貨店		⑤量販店 (ディスカウントストア等)		⑥業務用卸主体店		⑦ホームセンター ・ドラッグストア		⑧その他		合計	
	事業者数	構成比	事業者数	構成比	事業者数	構成比	事業者数	構成比	事業者数	構成比	事業者数	構成比	事業者数	構成比	事業者数	構成比	事業者数	構成比
300万円以下	6,606	44.9	1,008	8.1	263	19.5	5	10.2	51	15.0	284	30.0	30	19.2	3,929	70.9	12,176	34.2
300万円超 500万円以下	1,727	11.7	644	5.2	120	8.9	0	-	10	2.9	79	8.4	6	3.8	435	7.9	3,021	8.5
500万円超 700万円以下	1,021	6.9	1,327	10.6	73	5.4	1	2.0	7	2.1	34	3.6	5	3.2	246	4.4	2,714	7.6
700万円超 1,000万円以下	1,059	7.2	2,687	21.5	102	7.6	1	2.0	7	2.1	38	4.0	3	1.9	206	3.7	4,103	11.5
1,000万円超 1,500万円以下	1,010	6.9	3,208	25.7	91	6.8	5	10.2	11	3.2	40	4.2	6	3.8	172	3.1	4,543	12.8
1,500万円超 2,000万円以下	625	4.2	1,448	11.6	72	5.3	2	4.1	8	2.3	34	3.6	5	3.2	113	2.0	2,307	6.5
2,000万円超 2,500万円以下	408	2.8	732	5.9	46	3.4	2	4.1	11	3.2	24	2.5	0	-	64	1.2	1,287	3.6
2,500万円超 3,000万円以下	300	2.0	388	3.1	37	2.7	0	-	13	3.8	21	2.2	3	1.9	49	0.9	811	2.3
3,000万円超 4,000万円以下	454	3.1	423	3.4	62	4.6	0	-	15	4.4	36	3.8	4	2.6	61	1.1	1,055	3.0
4,000万円超 5,000万円以下	279	1.9	205	1.6	42	3.1	1	2.0	18	5.3	26	2.7	3	1.9	44	0.8	618	1.7
5,000万円超 1億円以下	672	4.6	291	2.3	107	7.9	2	4.1	39	11.4	72	7.6	12	7.7	77	1.4	1,272	3.6
1億円超 5億円以下	469	3.2	106	0.8	146	10.8	19	38.8	92	27.0	162	17.1	28	17.9	98	1.8	1,120	3.1
5億円超 10億円以下	57	0.4	4	0.0	52	3.9	8	16.3	20	5.9	41	4.3	12	7.7	18	0.3	212	0.6
10億円超	29	0.2	9	0.1	134	9.9	3	6.1	39	11.4	55	5.8	39	25.0	29	0.5	337	0.9
合計	14,716	100.0	12,480	100.0	1,347	100.0	49	100.0	341	100.0	946	100.0	156	100.0	5,541	100.0	35,576	100.0

2-2-2 酒類売上高規模別欠損事業者数(1)

(札幌国税局)

業態 酒類売上高規模	①一般酒販店		②コンビニエンスストア		③スーパーマーケット		④百貨店		⑤量販店 (ディスカウントストア等)		⑥業務用卸主体店		⑦ホームセンター ・ドラッグストア		⑧その他		合計	
	事業者数	構成比	事業者数	構成比	事業者数	構成比	事業者数	構成比	事業者数	構成比	事業者数	構成比	事業者数	構成比	事業者数	構成比	事業者数	構成比
300万円以下	82	40.2	14	10.7	4	17.4	0	-	0	-	7	35.0	0	-	69	66.3	176	36.0
300万円超 500万円以下	22	10.8	X	X	0	-	X	X	0	-	X	X	0	-	10	9.6	39	8.0
500万円超 700万円以下	11	5.4	8	6.1	X	X	0	-	X	X	0	-	X	X	7	6.7	32	6.5
700万円超 1,000万円以下	17	8.3	29	22.1	3	13.0	X	X	0	-	0	-	0	-	X	X	54	11.0
1,000万円超 1,500万円以下	16	7.8	37	28.2	3	13.0	0	-	0	-	X	X	0	-	X	X	60	12.3
1,500万円超 2,000万円以下	8	3.9	14	10.7	X	X	X	X	0	-	0	-	X	X	X	X	27	5.5
2,000万円超 2,500万円以下	7	3.4	7	5.3	X	X	0	-	0	-	0	-	0	-	X	X	17	3.5
2,500万円超 3,000万円以下	4	2.0	7	5.3	X	X	0	-	3	42.9	X	X	X	X	3	2.9	19	3.9
3,000万円超 4,000万円以下	10	4.9	3	2.3	X	X	0	-	0	-	4	20.0	0	-	X	X	19	3.9
4,000万円超 5,000万円以下	X	X	X	X	X	X	X	X	X	X	0	-	X	X	0	-	6	1.2
5,000万円超 1億円以下	13	6.4	3	2.3	X	X	X	X	X	X	X	X	0	-	X	X	20	4.1
1億円超 5億円以下	10	4.9	X	X	X	X	0	-	0	-	X	X	0	-	X	X	16	3.3
5億円超 10億円以下	X	X	0	-	0	-	0	-	0	-	X	X	0	-	0	-	X	X
10億円超	X	X	X	X	0	-	0	-	0	-	X	X	X	X	0	-	X	X
合計	204	100.0	131	100.0	23	100.0	X	X	X	X	20	100.0	0	-	104	100.0	489	100.0

(仙台国税局)

業態 酒類売上高規模	①一般酒販店		②コンビニエンスストア		③スーパーマーケット		④百貨店		⑤量販店 (ディスカウントストア等)		⑥業務用卸主体店		⑦ホームセンター ・ドラッグストア		⑧その他		合計	
	事業者数	構成比	事業者数	構成比	事業者数	構成比	事業者数	構成比	事業者数	構成比	事業者数	構成比	事業者数	構成比	事業者数	構成比	事業者数	構成比
300万円以下	224	47.4	17	12.1	7	20.0	0	-	0	-	10	27.0	0	-	156	72.9	414	45.0
300万円超 500万円以下	46	9.7	13	9.2	5	14.3	0	-	0	-	6	16.2	0	-	16	7.5	86	9.4
500万円超 700万円以下	27	5.7	13	9.2	X	X	0	-	0	-	0	-	X	X	14	6.5	57	6.2
700万円超 1,000万円以下	26	5.5	27	19.1	X	X	X	X	0	-	X	X	0	-	10	4.7	69	7.5
1,000万円超 1,500万円以下	35	7.4	36	25.5	X	X	X	X	X	X	X	X	X	X	8	3.7	86	9.4
1,500万円超 2,000万円以下	25	5.3	9	6.4	X	X	X	X	0	-	X	X	X	X	X	X	37	4.0
2,000万円超 2,500万円以下	18	3.8	7	5.0	X	X	X	X	0	-	0	-	0	-	X	X	27	2.9
2,500万円超 3,000万円以下	X	X	6	4.3	X	X	0	-	0	-	0	-	X	X	3	1.4	20	2.2
3,000万円超 4,000万円以下	11	2.3	6	4.3	0	-	0	-	X	X	X	X	0	-	0	-	19	2.1
4,000万円超 5,000万円以下	12	2.5	X	X	X	X	X	X	X	X	3	8.1	X	X	X	X	21	2.3
5,000万円超 1億円以下	25	5.3	4	2.8	3	8.6	X	X	X	X	3	8.1	X	X	X	X	38	4.1
1億円超 5億円以下	15	3.2	X	X	3	8.6	X	X	6	50.0	5	13.5	0	-	3	1.4	34	3.7
5億円超 10億円以下	X	X	0	-	3	8.6	0	-	X	X	X	X	X	X	0	-	X	X
10億円超	0	-	X	X	X	X	0	-	0	-	X	X	X	X	0	-	X	X
合計	473	100.0	141	100.0	35	100.0	3	100.0	12	100.0	37	100.0	4	100.0	214	100.0	919	100.0

2-2-2 酒類売上高規模別欠損事業者数(2)

(関東信越国税局)

業態 酒類売上高規模	①一般酒販店		②コンビニエンスストア		③スーパーマーケット		④百貨店		⑤量販店 (ディスカウントストア等)		⑥業務用卸主体店		⑦ホームセンター ・ドラッグストア		⑧その他		合計		
	事業者数	構成比	事業者数	構成比	事業者数	構成比	事業者数	構成比	事業者数	構成比	事業者数	構成比	事業者数	構成比	事業者数	構成比	事業者数	構成比	
300万円以下	291	36.9	25	10.6	17	26.6	0	-	X	X	22	37.9	X	X	171	67.6	532	37.5	
300万円超 500万円以下	81	10.3	18	7.6	10	15.6	0	-	X	X	X	X	0	-	31	12.3	146	10.3	
500万円超 700万円以下	48	6.1	23	9.7	X	X	0	-	0	-	X	X	X	X	17	6.7	92	6.5	
700万円超 1,000万円以下	66	8.4	65	27.5	X	X	X	X	0	-	X	X	0	-	10	4.0	149	10.5	
1,000万円超 1,500万円以下	67	8.5	46	19.5	10	15.6	0	-	X	X	X	X	X	X	3	1.2	129	9.1	
1,500万円超 2,000万円以下	43	5.4	22	9.3	X	X	X	X	0	-	0	-	X	X	X	X	71	5.0	
2,000万円超 2,500万円以下	26	3.3	10	4.2	0	-	0	-	0	-	0	-	0	-	3	1.2	39	2.8	
2,500万円超 3,000万円以下	28	3.5	6	2.5	0	-	0	-	0	-	X	X	X	X	X	X	42	3.0	
3,000万円超 4,000万円以下	29	3.7	11	4.7	X	X	0	-	0	-	X	X	0	-	X	X	47	3.3	
4,000万円超 5,000万円以下	X	X	X	X	X	X	X	X	0	-	X	X	X	X	X	X	X	28	2.0
5,000万円超 1億円以下	60	7.6	6	2.5	X	X	X	X	0	-	X	X	0	-	0	-	74	5.2	
1億円超 5億円以下	28	3.5	X	X	4	6.3	X	X	X	X	13	22.4	0	-	6	2.4	56	4.0	
5億円超 10億円以下	X	X	0	-	X	X	0	-	X	X	X	X	0	-	0	-	8	0.6	
10億円超	0	-	X	X	X	X	0	-	X	X	X	X	X	X	0	-	4	0.3	
合計	789	100.0	236	100.0	64	100.0	3	100.0	10	100.0	58	100.0	4	100.0	253	100.0	1,417	100.0	

(東京国税局)

業態 酒類売上高規模	①一般酒販店		②コンビニエンスストア		③スーパーマーケット		④百貨店		⑤量販店 (ディスカウントストア等)		⑥業務用卸主体店		⑦ホームセンター ・ドラッグストア		⑧その他		合計	
	事業者数	構成比	事業者数	構成比	事業者数	構成比	事業者数	構成比	事業者数	構成比	事業者数	構成比	事業者数	構成比	事業者数	構成比	事業者数	構成比
300万円以下	275	32.8	51	15.8	14	26.9	0	-	X	X	29	32.2	X	X	276	67.0	652	37.5
300万円超 500万円以下	89	10.6	20	6.2	X	X	0	-	0	-	X	X	0	-	41	10.0	158	9.1
500万円超 700万円以下	63	7.5	23	7.1	8	15.4	0	-	X	X	X	X	X	X	18	4.4	117	6.7
700万円超 1,000万円以下	87	10.4	24	7.4	4	7.7	X	X	X	X	5	5.6	0	-	15	3.6	137	7.9
1,000万円超 1,500万円以下	70	8.4	67	20.7	X	X	0	-	0	-	X	X	0	-	16	3.9	157	9.0
1,500万円超 2,000万円以下	36	4.3	45	13.9	X	X	X	X	0	-	X	X	X	X	8	1.9	98	5.6
2,000万円超 2,500万円以下	27	3.2	27	8.4	X	X	0	-	X	X	X	X	0	-	9	2.2	68	3.9
2,500万円超 3,000万円以下	29	3.5	14	4.3	X	X	0	-	X	X	X	X	X	X	4	1.0	52	3.0
3,000万円超 4,000万円以下	44	5.3	22	6.8	0	-	0	-	0	-	5	5.6	0	-	X	X	72	4.1
4,000万円超 5,000万円以下	14	1.7	11	3.4	X	X	X	X	0	-	X	X	X	X	3	0.7	30	1.7
5,000万円超 1億円以下	49	5.8	12	3.7	X	X	X	X	X	X	8	8.9	X	X	9	2.2	85	4.9
1億円超 5億円以下	44	5.3	4	1.2	4	7.7	3	50.0	3	20.0	12	13.3	0	-	10	2.4	80	4.6
5億円超 10億円以下	X	X	X	X	0	-	X	X	0	-	6	6.7	0	-	0	-	12	0.7
10億円超	X	X	X	X	X	X	0	-	0	-	7	7.8	X	X	X	X	22	1.3
合計	838	100.0	323	100.0	52	100.0	6	100.0	15	100.0	90	100.0	4	100.0	412	100.0	1,740	100.0

2-2-2 酒類売上高規模別欠損事業者数(3)

(金沢国税局)

業態 酒類売上高規模	①一般酒販店		②コンビニエンスストア		③スーパーマーケット		④百貨店		⑤量販店 (ディスカウントストア等)		⑥業務用卸主体店		⑦ホームセンター ・ドラッグストア		⑧その他		合計	
	事業者数	構成比	事業者数	構成比	事業者数	構成比	事業者数	構成比	事業者数	構成比	事業者数	構成比	事業者数	構成比	事業者数	構成比	事業者数	構成比
300万円以下	52	42.6	X	X	X	X	0	-	0	-	X	X	0	-	47	71.2	109	44.3
300万円超 500万円以下	9	7.4	X	X	X	X	0	-	0	-	X	X	0	-	8	12.1	21	8.5
500万円超 700万円以下	9	7.4	X	X	X	X	0	-	0	-	X	X	X	X	0	-	X	X
700万円超 1,000万円以下	8	6.6	5	16.7	0	-	X	X	0	-	0	-	0	-	X	X	16	6.5
1,000万円超 1,500万円以下	10	8.2	X	X	3	23.1	0	-	0	-	0	-	0	-	X	X	16	6.5
1,500万円超 2,000万円以下	8	6.6	8	26.7	X	X	X	X	0	-	X	X	X	X	3	4.5	21	8.5
2,000万円超 2,500万円以下	X	X	3	10.0	0	-	0	-	0	-	X	X	0	-	0	-	8	3.3
2,500万円超 3,000万円以下	X	X	X	X	0	-	0	-	0	-	0	-	X	X	0	-	5	2.0
3,000万円超 4,000万円以下	0	-	X	X	X	X	0	-	0	-	0	-	0	-	X	X	4	1.6
4,000万円超 5,000万円以下	X	X	0	-	0	-	X	X	0	-	0	-	X	X	X	X	5	2.0
5,000万円超 1億円以下	12	9.8	X	X	3	23.1	X	X	0	-	0	-	X	X	X	X	19	7.7
1億円超 5億円以下	X	X	0	-	0	-	0	-	X	X	X	X	0	-	0	-	7	2.8
5億円超 10億円以下	0	-	0	-	0	-	0	-	0	-	X	X	0	-	0	-	X	X
10億円超	0	-	X	X	0	-	0	-	0	-	X	X	X	X	0	-	X	X
合計	122	100.0	30	100.0	13	100.0	X	X	X	X	13	100.0	X	X	66	100.0	246	100.0

(名古屋国税局)

業態 酒類売上高規模	①一般酒販店		②コンビニエンスストア		③スーパーマーケット		④百貨店		⑤量販店 (ディスカウントストア等)		⑥業務用卸主体店		⑦ホームセンター ・ドラッグストア		⑧その他		合計	
	事業者数	構成比	事業者数	構成比	事業者数	構成比	事業者数	構成比	事業者数	構成比	事業者数	構成比	事業者数	構成比	事業者数	構成比	事業者数	構成比
300万円以下	141	38.3	15	12.2	12	28.6	X	X	0	-	17	37.8	X	X	115	71.4	302	40.2
300万円超 500万円以下	31	8.4	13	10.6	X	X	X	X	0	-	X	X	0	-	16	9.9	66	8.8
500万円超 700万円以下	27	7.3	14	11.4	X	X	0	-	0	-	X	X	X	X	10	6.2	55	7.3
700万円超 1,000万円以下	20	5.4	15	12.2	7	16.7	X	X	0	-	X	X	0	-	X	X	50	6.7
1,000万円超 1,500万円以下	25	6.8	20	16.3	X	X	0	-	0	-	0	-	0	-	X	X	51	6.8
1,500万円超 2,000万円以下	21	5.7	17	13.8	X	X	X	X	0	-	0	-	X	X	X	X	43	5.7
2,000万円超 2,500万円以下	14	3.8	10	8.1	X	X	0	-	0	-	X	X	0	-	0	-	26	3.5
2,500万円超 3,000万円以下	15	4.1	6	4.9	X	X	0	-	0	-	X	X	X	X	X	X	26	3.5
3,000万円超 4,000万円以下	20	5.4	4	3.3	X	X	0	-	0	-	X	X	0	-	0	-	29	3.9
4,000万円超 5,000万円以下	7	1.9	X	X	X	X	X	X	3	37.5	4	8.9	X	X	3	1.9	19	2.5
5,000万円超 1億円以下	28	7.6	X	X	X	X	X	X	X	X	4	8.9	0	-	X	X	39	5.2
1億円超 5億円以下	17	4.6	6	4.9	3	7.1	X	X	X	X	8	17.8	X	X	0	-	38	5.1
5億円超 10億円以下	X	X	0	-	X	X	0	-	0	-	0	-	0	-	0	-	X	X
10億円超	X	X	X	X	X	X	0	-	X	X	X	X	X	X	X	X	X	X
合計	368	100.0	123	100.0	42	100.0	X	X	8	100.0	45	100.0	X	X	161	100.0	751	100.0

## 2-2-2 酒類売上高規模別欠損事業者数(4)

(大阪国税局)

業態 酒類売上高規模	①一般酒販店		②コンビニエンスストア		③スーパーマーケット		④百貨店		⑤量販店 (ディスカウントストア等)		⑥業務用卸主体店		⑦ホームセンター ・ドラッグストア		⑧その他		合計	
	事業者数	構成比	事業者数	構成比	事業者数	構成比	事業者数	構成比	事業者数	構成比	事業者数	構成比	事業者数	構成比	事業者数	構成比	事業者数	構成比
300万円以下	273	40.3	14	10.4	X	X	0	-	X	X	25	35.2	0	-	161	73.9	481	41.6
300万円超 500万円以下	66	9.7	7	5.2	3	8.3	0	-	0	-	6	8.5	0	-	18	8.3	100	8.7
500万円超 700万円以下	60	8.9	14	10.4	X	X	0	-	0	-	X	X	X	X	11	5.0	89	7.7
700万円超 1,000万円以下	51	7.5	37	27.4	5	13.9	X	X	X	X	0	-	0	-	X	X	98	8.5
1,000万円超 1,500万円以下	52	7.7	28	20.7	3	8.3	X	X	0	-	3	4.2	X	X	6	2.8	94	8.1
1,500万円超 2,000万円以下	33	4.9	11	8.1	0	-	X	X	X	X	X	X	X	X	X	X	53	4.6
2,000万円超 2,500万円以下	25	3.7	5	3.7	X	X	X	X	0	-	X	X	0	-	5	2.3	38	3.3
2,500万円超 3,000万円以下	X	X	3	2.2	3	8.3	0	-	X	X	0	-	X	X	X	X	21	1.8
3,000万円超 4,000万円以下	27	4.0	7	5.2	X	X	0	-	X	X	X	X	0	-	X	X	39	3.4
4,000万円超 5,000万円以下	16	2.4	X	X	0	-	X	X	0	-	X	X	X	X	X	X	20	1.7
5,000万円超 1億円以下	40	5.9	5	3.7	5	13.9	X	X	X	X	9	12.7	X	X	3	1.4	65	5.6
1億円超 5億円以下	20	3.0	X	X	X	X	0	-	4	26.7	9	12.7	0	-	X	X	39	3.4
5億円超 10億円以下	X	X	0	-	0	-	0	-	X	X	5	7.0	0	-	0	-	9	0.8
10億円超	0	-	X	X	3	8.3	0	-	X	X	4	5.6	X	X	X	X	9	0.8
合計	677	100.0	135	100.0	36	100.0	X	X	15	100.0	71	100.0	X	X	218	100.0	1,155	100.0

(広島国税局)

業態 酒類売上高規模	①一般酒販店		②コンビニエンスストア		③スーパーマーケット		④百貨店		⑤量販店 (ディスカウントストア等)		⑥業務用卸主体店		⑦ホームセンター ・ドラッグストア		⑧その他		合計	
	事業者数	構成比	事業者数	構成比	事業者数	構成比	事業者数	構成比	事業者数	構成比	事業者数	構成比	事業者数	構成比	事業者数	構成比	事業者数	構成比
300万円以下	148	47.3	11	11.6	9	22.5	X	X	X	X	6	33.3	0	-	114	74.5	291	45.3
300万円超 500万円以下	33	10.5	6	6.3	9	22.5	0	-	0	-	3	16.7	0	-	13	8.5	64	10.0
500万円超 700万円以下	21	6.7	X	X	X	X	0	-	0	-	X	X	X	X	7	4.6	38	5.9
700万円超 1,000万円以下	25	8.0	19	20.0	5	12.5	X	X	0	-	X	X	0	-	X	X	55	8.6
1,000万円超 1,500万円以下	15	4.8	27	28.4	X	X	0	-	0	-	0	-	0	-	X	X	49	7.6
1,500万円超 2,000万円以下	7	2.2	7	7.4	4	10.0	X	X	X	X	X	X	X	X	3	2.0	24	3.7
2,000万円超 2,500万円以下	8	2.6	8	8.4	X	X	0	-	0	-	X	X	0	-	X	X	21	3.3
2,500万円超 3,000万円以下	X	X	4	4.2	X	X	0	-	X	X	0	-	X	X	0	-	9	1.4
3,000万円超 4,000万円以下	16	5.1	X	X	X	X	0	-	5	29.4	0	-	X	X	X	X	26	4.0
4,000万円超 5,000万円以下	6	1.9	X	X	X	X	X	X	0	-	0	-	X	X	X	X	9	1.4
5,000万円超 1億円以下	24	7.7	X	X	X	X	X	X	X	X	0	-	0	-	X	X	32	5.0
1億円超 5億円以下	6	1.9	X	X	X	X	X	X	5	29.4	4	22.2	0	-	X	X	19	3.0
5億円超 10億円以下	X	X	0	-	0	-	X	X	0	-	0	-	0	-	0	-	X	X
10億円超	0	-	X	X	0	-	X	X	X	X	0	-	X	X	0	-	X	X
合計	313	100.0	95	100.0	40	100.0	X	X	17	100.0	18	100.0	X	X	153	100.0	642	100.0

2-2-2 酒類売上高規模別欠損事業者数(5)

(高松国税局)

業態 酒類売上高規模	①一般酒販店		②コンビニエンスストア		③スーパーマーケット		④百貨店		⑤量販店 (ディスカウントストア等)		⑥業務用卸主体店		⑦ホームセンター ・ドラッグストア		⑧その他		合計	
	事業者数	構成比	事業者数	構成比	事業者数	構成比	事業者数	構成比	事業者数	構成比	事業者数	構成比	事業者数	構成比	事業者数	構成比	事業者数	構成比
300万円以下	100	52.6	11	25.0	4	26.7	0	-	X	X	X	X	0	-	73	77.7	191	51.9
300万円超 500万円以下	23	12.1	5	11.4	3	20.0	0	-	0	-	0	-	0	-	11	11.7	42	11.4
500万円超 700万円以下	12	6.3	8	18.2	X	X	0	-	0	-	X	X	X	X	X	X	24	6.5
700万円超 1,000万円以下	6	3.2	X	X	0	-	X	X	0	-	0	-	0	-	X	X	14	3.8
1,000万円超 1,500万円以下	9	4.7	4	9.1	X	X	0	-	0	-	X	X	0	-	X	X	16	4.3
1,500万円超 2,000万円以下	9	4.7	X	X	0	-	0	-	0	-	0	-	X	X	X	X	13	3.5
2,000万円超 2,500万円以下	X	X	0	-	X	X	0	-	0	-	X	X	0	-	0	-	4	1.1
2,500万円超 3,000万円以下	0	-	0	-	0	-	0	-	0	-	X	X	X	X	X	X	3	0.8
3,000万円超 4,000万円以下	X	X	3	6.8	0	-	0	-	0	-	0	-	X	X	X	X	9	2.4
4,000万円超 5,000万円以下	X	X	X	X	X	X	X	X	X	X	3	18.8	X	X	0	-	10	2.7
5,000万円超 1億円以下	14	7.4	X	X	X	X	X	X	X	X	X	X	0	-	0	-	21	5.7
1億円超 5億円以下	9	4.7	0	-	X	X	0	-	X	X	4	25.0	0	-	0	-	18	4.9
5億円超 10億円以下	0	-	0	-	0	-	0	-	0	-	0	-	X	X	0	-	X	X
10億円超	0	-	X	X	0	-	0	-	0	-	X	X	X	X	X	X	X	X
合計	190	100.0	44	100.0	X	X	X	X	7	100.0	16	100.0	X	X	94	100.0	368	100.0

(福岡国税局)

業態 酒類売上高規模	①一般酒販店		②コンビニエンスストア		③スーパーマーケット		④百貨店		⑤量販店 (ディスカウントストア等)		⑥業務用卸主体店		⑦ホームセンター ・ドラッグストア		⑧その他		合計	
	事業者数	構成比	事業者数	構成比	事業者数	構成比	事業者数	構成比	事業者数	構成比	事業者数	構成比	事業者数	構成比	事業者数	構成比	事業者数	構成比
300万円以下	92	43.8	13	15.1	X	X	0	-	X	X	5	22.7	0	-	69	80.2	184	41.8
300万円超 500万円以下	25	11.9	10	11.6	X	X	0	-	0	-	X	X	0	-	6	7.0	43	9.8
500万円超 700万円以下	9	4.3	12	14.0	X	X	0	-	0	-	X	X	X	X	4	4.7	28	6.4
700万円超 1,000万円以下	14	6.7	18	20.9	X	X	X	X	0	-	0	-	0	-	X	X	36	8.2
1,000万円超 1,500万円以下	11	5.2	13	15.1	X	X	0	-	0	-	0	-	0	-	X	X	26	5.9
1,500万円超 2,000万円以下	11	5.2	10	11.6	3	15.8	X	X	X	X	X	X	X	X	0	-	26	5.9
2,000万円超 2,500万円以下	X	X	3	3.5	X	X	0	-	X	X	X	X	0	-	0	-	11	2.5
2,500万円超 3,000万円以下	X	X	3	3.5	X	X	0	-	0	-	X	X	X	X	X	X	9	2.0
3,000万円超 4,000万円以下	6	2.9	X	X	X	X	0	-	0	-	3	13.6	0	-	0	-	13	3.0
4,000万円超 5,000万円以下	4	1.9	X	X	X	X	X	X	X	X	X	X	X	X	0	-	9	2.0
5,000万円超 1億円以下	19	9.0	X	X	X	X	X	X	X	X	3	13.6	0	-	X	X	27	6.1
1億円超 5億円以下	10	4.8	0	-	0	-	X	X	6	40.0	4	18.2	0	-	X	X	23	5.2
5億円超 10億円以下	X	X	0	-	0	-	0	-	X	X	0	-	0	-	X	X	X	X
10億円超	0	-	X	X	0	-	0	-	0	-	0	-	X	X	0	-	X	X
合計	210	100.0	86	100.0	19	100.0	X	X	15	100.0	22	100.0	X	X	86	100.0	440	100.0



2-2-2 酒類売上高規模別欠損事業者数(6)

(熊本国税局)

業態 酒類売上高規模	①一般酒販店		②コンビニエンスストア		③スーパーマーケット		④百貨店		⑤量販店 (ディスカウントストア等)		⑥業務用卸主体店		⑦ホームセンター ・ドラッグストア		⑧その他		合計	
	事業者数	構成比	事業者数	構成比	事業者数	構成比	事業者数	構成比	事業者数	構成比	事業者数	構成比	事業者数	構成比	事業者数	構成比	事業者数	構成比
300万円以下	119	48.4	18	19.8	6	15.8	0	-	0	-	X	X	X	X	102	70.8	251	45.2
300万円超 500万円以下	24	9.8	10	11.0	X	X	X	X	X	X	0	-	0	-	7	4.9	44	7.9
500万円超 700万円以下	17	6.9	11	12.1	X	X	0	-	0	-	0	-	X	X	6	4.2	38	6.8
700万円超 1,000万円以下	13	5.3	17	18.7	X	X	X	X	0	-	0	-	0	-	X	X	38	6.8
1,000万円超 1,500万円以下	24	9.8	16	17.6	X	X	X	X	0	-	X	X	0	-	3	2.1	46	8.3
1,500万円超 2,000万円以下	X	X	8	8.8	X	X	X	X	0	-	X	X	0	-	8	5.6	22	4.0
2,000万円超 2,500万円以下	5	2.0	X	X	3	7.9	X	X	X	X	0	-	0	-	0	-	12	2.2
2,500万円超 3,000万円以下	X	X	5	5.5	4	10.5	0	-	X	X	0	-	X	X	0	-	13	2.3
3,000万円超 4,000万円以下	X	X	X	X	X	X	0	-	X	X	0	-	X	X	3	2.1	11	2.0
4,000万円超 5,000万円以下	4	1.6	X	X	X	X	X	X	0	-	0	-	X	X	X	X	9	1.6
5,000万円超 1億円以下	16	6.5	X	X	6	15.8	X	X	3	23.1	0	-	X	X	3	2.1	30	5.4
1億円超 5億円以下	13	5.3	0	-	5	13.2	X	X	5	38.5	6	46.2	X	X	5	3.5	37	6.7
5億円超 10億円以下	X	X	0	-	0	-	X	X	0	-	0	-	0	-	0	-	X	X
10億円超	X	X	X	X	0	-	0	-	0	-	0	-	X	X	X	X	X	X
合計	246	100.0	91	100.0	38	100.0	5	100.0	13	100.0	13	100.0	5	100.0	144	100.0	555	100.0

(沖縄国税事務所)

業態 酒類売上高規模	①一般酒販店		②コンビニエンスストア		③スーパーマーケット		④百貨店		⑤量販店 (ディスカウントストア等)		⑥業務用卸主体店		⑦ホームセンター ・ドラッグストア		⑧その他		合計	
	事業者数	構成比	事業者数	構成比	事業者数	構成比	事業者数	構成比	事業者数	構成比	事業者数	構成比	事業者数	構成比	事業者数	構成比	事業者数	構成比
300万円以下	0	-	X	X	0	-	0	-	0	-	X	X	0	-	48	72.7	52	53.1
300万円超 500万円以下	0	-	0	-	0	-	0	-	0	-	0	-	0	-	3	4.5	3	3.1
500万円超 700万円以下	0	-	0	-	0	-	0	-	0	-	0	-	X	X	X	X	X	X
700万円超 1,000万円以下	0	-	X	X	0	-	X	X	0	-	0	-	0	-	X	X	5	5.1
1,000万円超 1,500万円以下	0	-	X	X	0	-	0	-	0	-	X	X	0	-	X	X	7	7.1
1,500万円超 2,000万円以下	X	X	X	X	0	-	X	X	0	-	0	-	X	X	X	X	4	4.1
2,000万円超 2,500万円以下	0	-	X	X	0	-	X	X	0	-	0	-	0	-	X	X	6	6.1
2,500万円超 3,000万円以下	0	-	X	X	0	-	0	-	0	-	0	-	X	X	X	X	X	X
3,000万円超 4,000万円以下	X	X	4	20.0	0	-	0	-	0	-	0	-	0	-	X	X	6	6.1
4,000万円超 5,000万円以下	0	-	X	X	0	-	X	X	0	-	0	-	X	X	X	X	X	X
5,000万円超 1億円以下	0	-	X	X	0	-	X	X	0	-	0	-	0	-	0	-	5	5.1
1億円超 5億円以下	X	X	0	-	0	-	0	-	0	-	X	X	0	-	0	-	4	4.1
5億円超 10億円以下	X	X	0	-	0	-	0	-	0	-	0	-	0	-	0	-	X	X
10億円超	0	-	X	X	0	-	0	-	0	-	0	-	X	X	0	-	X	X
合計	X	X	20	100.0	0	-	X	X	0	-	6	100.0	X	X	66	100.0	98	100.0

## 2-2-2 酒類売上高規模別欠損事業者数(7)

(全国合計)

業態 酒類売上高規模	①一般酒販店		②コンビニエンスストア		③スーパーマーケット		④百貨店		⑤量販店 (ディスカウントストア等)		⑥業務用卸主体店		⑦ホームセンター ・ドラッグストア		⑧その他		合計	
	事業者数	構成比	事業者数	構成比	事業者数	構成比	事業者数	構成比	事業者数	構成比	事業者数	構成比	事業者数	構成比	事業者数	構成比	事業者数	構成比
300万円以下	1,797	40.5	194	13.3	85	22.5	2	7.4	15	12.5	135	33.0	6	23.1	1,401	71.1	3,635	41.2
300万円超 500万円以下	449	10.1	109	7.5	45	11.9	0	-	2	1.7	27	6.6	0	-	180	9.1	812	9.2
500万円超 700万円以下	304	6.9	135	9.3	31	8.2	0	-	2	1.7	14	3.4	1	3.8	97	4.9	584	6.6
700万円超 1,000万円以下	333	7.5	264	18.1	41	10.9	1	3.7	3	2.5	13	3.2	0	-	66	3.3	721	8.2
1,000万円超 1,500万円以下	334	7.5	299	20.5	29	7.7	3	11.1	2	1.7	14	3.4	3	11.5	53	2.7	737	8.4
1,500万円超 2,000万円以下	206	4.6	155	10.7	19	5.0	1	3.7	3	2.5	13	3.2	1	3.8	41	2.1	439	5.0
2,000万円超 2,500万円以下	140	3.2	86	5.9	13	3.4	1	3.7	4	3.3	9	2.2	0	-	24	1.2	277	3.1
2,500万円超 3,000万円以下	107	2.4	57	3.9	17	4.5	0	-	7	5.8	10	2.4	1	3.8	22	1.1	221	2.5
3,000万円超 4,000万円以下	169	3.8	67	4.6	14	3.7	0	-	9	7.5	20	4.9	3	11.5	12	0.6	294	3.3
4,000万円超 5,000万円以下	92	2.1	27	1.9	10	2.7	1	3.7	8	6.7	14	3.4	1	3.8	15	0.8	168	1.9
5,000万円超 1億円以下	300	6.8	42	2.9	33	8.8	1	3.7	17	14.2	34	8.3	5	19.2	23	1.2	455	5.2
1億円超 5億円以下	177	4.0	17	1.2	25	6.6	12	44.4	36	30.0	72	17.6	2	7.7	30	1.5	371	4.2
5億円超 10億円以下	17	0.4	0	-	6	1.6	4	14.8	7	5.8	17	4.2	2	7.7	1	0.1	54	0.6
10億円超	10	0.2	3	0.2	9	2.4	1	3.7	5	4.2	17	4.2	1	3.8	6	0.3	52	0.6
合計	4,435	100.0	1,455	100.0	377	100.0	27	100.0	120	100.0	409	100.0	26	100.0	1,971	100.0	8,820	100.0

## 2-2-3 專業割合別事業者数(1)

(札幌国税局)

業態 專業割合	①一般酒販店		②コンビニエンスストア		③スーパーマーケット		④百貨店		⑤量販店 (ディスカウントストア等)		⑥業務用卸主体店		⑦ホームセンター ・ドラッグストア		⑧その他		合計	
	事業者数	構成比	事業者数	構成比	事業者数	構成比	事業者数	構成比	事業者数	構成比	事業者数	構成比	事業者数	構成比	事業者数	構成比	事業者数	構成比
10%未満	176	32.4	606	87.6	74	84.1	X	X	X	X	25	49.0	X	X	235	81.3	1,127	66.6
10%以上 20%未満	74	13.6	62	9.0	7	8.0	X	X	X	X	X	X	0	-	9	3.1	156	9.2
20%以上 30%未満	54	9.9	11	1.6	X	X	0	-	X	X	4	7.8	0	-	9	3.1	81	4.8
30%以上 40%未満	46	8.5	6	0.9	X	X	0	-	X	X	0	-	0	-	7	2.4	63	3.7
40%以上 50%未満	30	5.5	X	X	0	-	0	-	0	-	X	X	0	-	X	X	35	2.1
50%以上 60%未満	20	3.7	0	-	0	-	0	-	X	X	X	X	0	-	3	1.0	26	1.5
60%以上 70%未満	X	X	X	X	0	-	0	-	8	38.1	X	X	0	-	X	X	45	2.7
70%以上 80%未満	X	X	X	X	X	X	0	-	X	X	X	X	0	-	4	1.4	31	1.8
80%以上 90%未満	44	8.1	X	X	X	X	0	-	X	X	6	11.8	0	-	4	1.4	57	3.4
90%以上	44	8.1	X	X	X	X	0	-	X	X	9	17.6	0	-	15	5.2	72	4.3
合計	543	100.0	692	100.0	88	100.0	X	X	X	X	51	100.0	X	X	289	100.0	1,693	100.0

(仙台国税局)

業態 專業割合	①一般酒販店		②コンビニエンスストア		③スーパーマーケット		④百貨店		⑤量販店 (ディスカウントストア等)		⑥業務用卸主体店		⑦ホームセンター ・ドラッグストア		⑧その他		合計	
	事業者数	構成比	事業者数	構成比	事業者数	構成比	事業者数	構成比	事業者数	構成比	事業者数	構成比	事業者数	構成比	事業者数	構成比	事業者数	構成比
10%未満	434	23.3	1,174	94.6	134	82.7	5	100.0	12	36.4	43	53.8	15	88.2	484	87.5	2,301	58.3
10%以上 20%未満	276	14.8	35	2.8	19	11.7	0	-	X	X	5	6.3	X	X	21	3.8	359	9.1
20%以上 30%未満	198	10.7	12	1.0	3	1.9	0	-	3	9.1	X	X	X	X	13	2.4	231	5.8
30%以上 40%未満	137	7.4	7	0.6	X	X	0	-	0	-	X	X	0	-	6	1.1	152	3.8
40%以上 50%未満	114	6.1	6	0.5	X	X	0	-	X	X	X	X	0	-	X	X	126	3.2
50%以上 60%未満	92	4.9	X	X	0	-	0	-	5	15.2	X	X	0	-	X	X	105	2.7
60%以上 70%未満	112	6.0	X	X	X	X	0	-	X	X	5	6.3	0	-	X	X	124	3.1
70%以上 80%未満	119	6.4	0	-	X	X	0	-	X	X	X	X	0	-	4	0.7	128	3.2
80%以上 90%未満	150	8.1	0	-	X	X	0	-	X	X	8	10.0	0	-	X	X	169	4.3
90%以上	227	12.2	X	X	X	X	0	-	X	X	10	12.5	0	-	13	2.4	255	6.5
合計	1,859	100.0	1,241	100.0	162	100.0	5	100.0	33	100.0	80	100.0	17	100.0	553	100.0	3,950	100.0

(関東信越国税局)

業態 專業割合	①一般酒販店		②コンビニエンスストア		③スーパーマーケット		④百貨店		⑤量販店 (ディスカウントストア等)		⑥業務用卸主体店		⑦ホームセンター ・ドラッグストア		⑧その他		合計	
	事業者数	構成比	事業者数	構成比	事業者数	構成比	事業者数	構成比	事業者数	構成比	事業者数	構成比	事業者数	構成比	事業者数	構成比	事業者数	構成比
10%未満	453	18.0	2,014	95.8	165	85.9	8	100.0	17	50.0	71	52.2	28	90.3	678	86.3	3,434	59.1
10%以上 20%未満	274	10.9	40	1.9	16	8.3	0	-	X	X	5	3.7	X	X	33	4.2	372	6.4
20%以上 30%未満	229	9.1	16	0.8	X	X	0	-	X	X	5	3.7	X	X	16	2.0	271	4.7
30%以上 40%未満	180	7.1	9	0.4	X	X	0	-	X	X	X	X	0	-	8	1.0	206	3.5
40%以上 50%未満	165	6.6	9	0.4	X	X	0	-	X	X	3	2.2	X	X	10	1.3	191	3.3
50%以上 60%未満	160	6.4	7	0.3	X	X	0	-	X	X	X	X	0	-	7	0.9	180	3.1
60%以上 70%未満	212	8.4	4	0.2	0	-	0	-	X	X	6	4.4	0	-	X	X	226	3.9
70%以上 80%未満	196	7.8	X	X	X	X	0	-	X	X	7	5.1	0	-	X	X	209	3.6
80%以上 90%未満	255	10.1	0	-	X	X	0	-	X	X	15	11.0	0	-	6	0.8	278	4.8
90%以上	394	15.6	X	X	0	-	0	-	X	X	18	13.2	0	-	22	2.8	440	7.6
合計	2,518	100.0	2,102	100.0	192	100.0	8	100.0	34	100.0	136	100.0	31	100.0	786	100.0	5,807	100.0

## 2-2-3 專業割合別事業者数(2)

(東京国税局)

業態 專業割合	①一般酒販店		②コンビニエンスストア		③スーパーマーケット		④百貨店		⑤量販店 (ディスカウントストア等)		⑥業務用卸主体店		⑦ホームセンター ・ドラッグストア		⑧その他		合計	
	事業者数	構成比	事業者数	構成比	事業者数	構成比	事業者数	構成比	事業者数	構成比	事業者数	構成比	事業者数	構成比	事業者数	構成比	事業者数	構成比
10%未満	475	20.9	2,727	93.2	166	84.7	X	X	X	X	105	48.4	22	100.0	933	78.5	4,457	64.8
10%以上 20%未満	210	9.2	100	3.4	14	7.1	0	-	4	9.5	5	2.3	0	-	53	4.5	386	5.6
20%以上 30%未満	207	9.1	32	1.1	4	2.0	X	X	X	X	5	2.3	0	-	36	3.0	287	4.2
30%以上 40%未満	179	7.9	22	0.8	6	3.1	0	-	0	-	9	4.1	0	-	17	1.4	233	3.4
40%以上 50%未満	155	6.8	13	0.4	X	X	0	-	0	-	X	X	0	-	18	1.5	194	2.8
50%以上 60%未満	155	6.8	8	0.3	0	-	0	-	X	X	X	X	0	-	10	0.8	181	2.6
60%以上 70%未満	166	7.3	X	X	X	X	0	-	X	X	6	2.8	0	-	6	0.5	187	2.7
70%以上 80%未満	162	7.1	X	X	X	X	0	-	4	9.5	10	4.6	0	-	9	0.8	189	2.7
80%以上 90%未満	211	9.3	7	0.2	X	X	0	-	X	X	19	8.8	0	-	14	1.2	257	3.7
90%以上	358	15.7	9	0.3	X	X	0	-	X	X	45	20.7	0	-	92	7.7	509	7.4
合計	2,278	100.0	2,927	100.0	196	100.0	10	100.0	42	100.0	217	100.0	22	100.0	1,188	100.0	6,880	100.0

(金沢国税局)

業態 專業割合	①一般酒販店		②コンビニエンスストア		③スーパーマーケット		④百貨店		⑤量販店 (ディスカウントストア等)		⑥業務用卸主体店		⑦ホームセンター ・ドラッグストア		⑧その他		合計	
	事業者数	構成比	事業者数	構成比	事業者数	構成比	事業者数	構成比	事業者数	構成比	事業者数	構成比	事業者数	構成比	事業者数	構成比	事業者数	構成比
10%未満	51	11.6	267	92.4	X	X	X	X	X	X	12	35.3	X	X	149	85.1	527	53.0
10%以上 20%未満	X	X	9	3.1	X	X	0	-	0	-	X	X	0	-	8	4.6	62	6.2
20%以上 30%未満	X	X	X	X	0	-	0	-	0	-	0	-	0	-	X	X	31	3.1
30%以上 40%未満	X	X	3	1.0	0	-	0	-	X	X	X	X	0	-	0	-	38	3.8
40%以上 50%未満	X	X	X	X	0	-	0	-	0	-	0	-	0	-	X	X	30	3.0
50%以上 60%未満	31	7.0	0	-	0	-	0	-	0	-	X	X	0	-	X	X	36	3.6
60%以上 70%未満	39	8.8	X	X	0	-	0	-	0	-	0	-	0	-	X	X	42	4.2
70%以上 80%未満	49	11.1	0	-	X	X	0	-	X	X	5	14.7	0	-	X	X	57	5.7
80%以上 90%未満	51	11.6	0	-	0	-	0	-	X	X	7	20.6	0	-	X	X	60	6.0
90%以上	97	22.0	0	-	0	-	0	-	X	X	7	20.6	0	-	X	X	111	11.2
合計	441	100.0	289	100.0	42	100.0	X	X	X	X	34	100.0	X	X	175	100.0	994	100.0

(名古屋国税局)

業態 專業割合	①一般酒販店		②コンビニエンスストア		③スーパーマーケット		④百貨店		⑤量販店 (ディスカウントストア等)		⑥業務用卸主体店		⑦ホームセンター ・ドラッグストア		⑧その他		合計	
	事業者数	構成比	事業者数	構成比	事業者数	構成比	事業者数	構成比	事業者数	構成比	事業者数	構成比	事業者数	構成比	事業者数	構成比	事業者数	構成比
10%未満	180	14.9	1,101	94.8	113	92.6	X	X	X	X	58	57.4	12	92.3	397	88.0	1,867	60.5
10%以上 20%未満	107	8.8	24	2.1	6	4.9	0	-	X	X	X	X	0	-	11	2.4	151	4.9
20%以上 30%未満	85	7.0	7	0.6	X	X	0	-	0	-	4	4.0	X	X	7	1.6	105	3.4
30%以上 40%未満	94	7.8	6	0.5	X	X	0	-	0	-	X	X	0	-	X	X	108	3.5
40%以上 50%未満	76	6.3	11	0.9	0	-	0	-	0	-	X	X	0	-	X	X	92	3.0
50%以上 60%未満	85	7.0	5	0.4	0	-	0	-	X	X	X	X	0	-	X	X	95	3.1
60%以上 70%未満	107	8.8	X	X	0	-	0	-	4	16.7	X	X	0	-	X	X	118	3.8
70%以上 80%未満	115	9.5	X	X	X	X	0	-	5	20.8	4	4.0	0	-	X	X	129	4.2
80%以上 90%未満	155	12.8	X	X	0	-	0	-	5	20.8	11	10.9	0	-	X	X	175	5.7
90%以上	207	17.1	X	X	0	-	0	-	X	X	13	12.9	0	-	19	4.2	247	8.0
合計	1,211	100.0	1,161	100.0	122	100.0	X	X	24	100.0	101	100.0	X	X	451	100.0	3,087	100.0

## 2-2-3 專業割合別事業者数(3)

(大阪国税局)

業態 專業割合	①一般酒販店		②コンビニエンスストア		③スーパーマーケット		④百貨店		⑤量販店 (ディスカウントストア等)		⑥業務用卸主体店		⑦ホームセンター ・ドラッグストア		⑧その他		合計	
	事業者数	構成比	事業者数	構成比	事業者数	構成比	事業者数	構成比	事業者数	構成比	事業者数	構成比	事業者数	構成比	事業者数	構成比	事業者数	構成比
10%未満	308	13.1	1,477	95.7	137	92.6	4	100.0	9	20.0	69	42.9	11	84.6	583	84.6	2,598	52.4
10%以上 20%未満	177	7.5	35	2.3	X	X	0	-	X	X	7	4.3	X	X	31	4.5	261	5.3
20%以上 30%未満	169	7.2	9	0.6	4	2.7	0	-	X	X	X	X	0	-	13	1.9	200	4.0
30%以上 40%未満	170	7.2	8	0.5	0	-	0	-	X	X	5	3.1	0	-	X	X	187	3.8
40%以上 50%未満	177	7.5	10	0.6	0	-	0	-	X	X	X	X	0	-	6	0.9	199	4.0
50%以上 60%未満	179	7.6	X	X	X	X	0	-	X	X	3	1.9	0	-	X	X	191	3.9
60%以上 70%未満	215	9.1	0	-	0	-	0	-	8	17.8	X	X	X	X	6	0.9	234	4.7
70%以上 80%未満	257	10.9	0	-	X	X	0	-	X	X	15	9.3	0	-	6	0.9	283	5.7
80%以上 90%未満	273	11.6	X	X	0	-	0	-	X	X	13	8.1	0	-	4	0.6	292	5.9
90%以上	431	18.3	X	X	0	-	0	-	X	X	41	25.5	0	-	35	5.1	514	10.4
合計	2,356	100.0	1,543	100.0	148	100.0	4	100.0	45	100.0	161	100.0	13	100.0	689	100.0	4,959	100.0

(広島国税局)

業態 專業割合	①一般酒販店		②コンビニエンスストア		③スーパーマーケット		④百貨店		⑤量販店 (ディスカウントストア等)		⑥業務用卸主体店		⑦ホームセンター ・ドラッグストア		⑧その他		合計	
	事業者数	構成比	事業者数	構成比	事業者数	構成比	事業者数	構成比	事業者数	構成比	事業者数	構成比	事業者数	構成比	事業者数	構成比	事業者数	構成比
10%未満	180	17.0	685	95.4	113	85.0	X	X	X	X	28	65.1	11	100.0	360	87.2	1,393	57.5
10%以上 20%未満	128	12.1	17	2.4	12	9.0	0	-	X	X	X	X	0	-	13	3.1	172	7.1
20%以上 30%未満	102	9.6	6	0.8	3	2.3	X	X	X	X	X	X	0	-	8	1.9	123	5.1
30%以上 40%未満	81	7.6	5	0.7	0	-	0	-	0	-	0	-	0	-	3	0.7	89	3.7
40%以上 50%未満	83	7.8	3	0.4	X	X	0	-	X	X	X	X	0	-	X	X	91	3.8
50%以上 60%未満	62	5.8	X	X	X	X	0	-	X	X	X	X	0	-	5	1.2	71	2.9
60%以上 70%未満	71	6.7	0	-	0	-	0	-	X	X	0	-	0	-	X	X	75	3.1
70%以上 80%未満	66	6.2	0	-	X	X	0	-	5	13.5	X	X	0	-	5	1.2	79	3.3
80%以上 90%未満	101	9.5	0	-	X	X	0	-	8	21.6	X	X	0	-	4	1.0	116	4.8
90%以上	187	17.6	X	X	X	X	0	-	6	16.2	7	16.3	0	-	12	2.9	214	8.8
合計	1,061	100.0	718	100.0	133	100.0	7	100.0	37	100.0	43	100.0	11	100.0	413	100.0	2,423	100.0

(高松国税局)

業態 專業割合	①一般酒販店		②コンビニエンスストア		③スーパーマーケット		④百貨店		⑤量販店 (ディスカウントストア等)		⑥業務用卸主体店		⑦ホームセンター ・ドラッグストア		⑧その他		合計	
	事業者数	構成比	事業者数	構成比	事業者数	構成比	事業者数	構成比	事業者数	構成比	事業者数	構成比	事業者数	構成比	事業者数	構成比	事業者数	構成比
10%未満	114	18.0	277	91.7	64	87.7	X	X	X	X	15	44.1	X	X	203	89.8	684	52.7
10%以上 20%未満	78	12.3	10	3.3	5	6.8	0	-	3	12.0	0	-	0	-	8	3.5	104	8.0
20%以上 30%未満	57	9.0	5	1.7	X	X	0	-	3	12.0	0	-	X	X	X	X	68	5.2
30%以上 40%未満	46	7.3	3	1.0	0	-	0	-	0	-	0	-	0	-	4	1.8	53	4.1
40%以上 50%未満	40	6.3	X	X	0	-	0	-	X	X	X	X	0	-	0	-	45	3.5
50%以上 60%未満	40	6.3	X	X	0	-	0	-	0	-	X	X	0	-	X	X	44	3.4
60%以上 70%未満	37	5.9	X	X	0	-	0	-	0	-	X	X	0	-	0	-	39	3.0
70%以上 80%未満	34	5.4	0	-	X	X	0	-	X	X	X	X	0	-	0	-	42	3.2
80%以上 90%未満	58	9.2	X	X	X	X	0	-	6	24.0	4	11.8	0	-	X	X	72	5.5
90%以上	128	20.3	X	X	X	X	0	-	3	12.0	7	20.6	0	-	6	2.7	148	11.4
合計	632	100.0	302	100.0	73	100.0	X	X	25	100.0	34	100.0	X	X	226	100.0	1,299	100.0

## 2-2-3 專業割合別事業者数(4)

(福岡国税局)

業態 專業割合	①一般酒販店		②コンビニエンスストア		③スーパーマーケット		④百貨店		⑤量販店 (ディスカウントストア等)		⑥業務用卸主体店		⑦ホームセンター ・ドラッグストア		⑧その他		合計	
	事業者数	構成比	事業者数	構成比	事業者数	構成比	事業者数	構成比	事業者数	構成比	事業者数	構成比	事業者数	構成比	事業者数	構成比	事業者数	構成比
10%未満	99	11.6	698	93.8	71	83.5	X	X	5	12.8	24	40.7	X	X	235	88.7	1,145	55.6
10%以上 20%未満	102	12.0	24	3.2	7	8.2	0	-	6	15.4	X	X	X	X	7	2.6	151	7.3
20%以上 30%未満	72	8.5	9	1.2	X	X	0	-	0	-	X	X	0	-	4	1.5	89	4.3
30%以上 40%未満	62	7.3	3	0.4	X	X	0	-	X	X	X	X	0	-	3	1.1	71	3.4
40%以上 50%未満	68	8.0	6	0.8	0	-	0	-	X	X	X	X	0	-	0	-	76	3.7
50%以上 60%未満	57	6.7	0	-	0	-	0	-	0	-	X	X	0	-	X	X	59	2.9
60%以上 70%未満	67	7.9	X	X	X	X	0	-	0	-	3	5.1	0	-	3	1.1	76	3.7
70%以上 80%未満	79	9.3	X	X	X	X	0	-	4	10.3	X	X	0	-	0	-	88	4.3
80%以上 90%未満	80	9.4	0	-	0	-	0	-	16	41.0	X	X	0	-	X	X	102	5.0
90%以上	166	19.5	0	-	3	3.5	0	-	6	15.4	15	25.4	0	-	11	4.2	201	9.8
合計	852	100.0	744	100.0	85	100.0	X	X	39	100.0	59	100.0	X	X	265	100.0	2,058	100.0

(熊本国税局)

業態 專業割合	①一般酒販店		②コンビニエンスストア		③スーパーマーケット		④百貨店		⑤量販店 (ディスカウントストア等)		⑥業務用卸主体店		⑦ホームセンター ・ドラッグストア		⑧その他		合計	
	事業者数	構成比	事業者数	構成比	事業者数	構成比	事業者数	構成比	事業者数	構成比	事業者数	構成比	事業者数	構成比	事業者数	構成比	事業者数	構成比
10%未満	215	22.8	531	88.9	81	79.4	X	X	8	25.0	9	39.1	X	X	275	82.8	1,137	55.4
10%以上 20%未満	123	13.0	27	4.5	12	11.8	0	-	X	X	0	-	X	X	15	4.5	180	8.8
20%以上 30%未満	99	10.5	12	2.0	3	2.9	0	-	0	-	0	-	0	-	10	3.0	124	6.0
30%以上 40%未満	73	7.7	9	1.5	X	X	0	-	3	9.4	0	-	0	-	X	X	89	4.3
40%以上 50%未満	60	6.3	6	1.0	X	X	0	-	0	-	X	X	0	-	4	1.2	72	3.5
50%以上 60%未満	47	5.0	4	0.7	X	X	0	-	X	X	0	-	0	-	3	0.9	57	2.8
60%以上 70%未満	53	5.6	5	0.8	0	-	0	-	X	X	X	X	0	-	3	0.9	64	3.1
70%以上 80%未満	57	6.0	X	X	X	X	0	-	X	X	5	21.7	0	-	4	1.2	69	3.4
80%以上 90%未満	73	7.7	X	X	X	X	0	-	7	21.9	X	X	0	-	X	X	85	4.1
90%以上	145	15.3	X	X	X	X	0	-	8	25.0	X	X	0	-	14	4.2	174	8.5
合計	945	100.0	597	100.0	102	100.0	X	X	32	100.0	23	100.0	X	X	332	100.0	2,051	100.0

(沖縄国税事務所)

業態 專業割合	①一般酒販店		②コンビニエンスストア		③スーパーマーケット		④百貨店		⑤量販店 (ディスカウントストア等)		⑥業務用卸主体店		⑦ホームセンター ・ドラッグストア		⑧その他		合計	
	事業者数	構成比	事業者数	構成比	事業者数	構成比	事業者数	構成比	事業者数	構成比	事業者数	構成比	事業者数	構成比	事業者数	構成比	事業者数	構成比
10%未満	0	-	158	96.3	X	X	X	X	X	X	X	X	X	X	131	75.3	299	79.7
10%以上 20%未満	X	X	5	3.0	X	X	0	-	X	X	0	-	X	X	26	14.9	35	9.3
20%以上 30%未満	X	X	X	X	0	-	0	-	0	-	0	-	0	-	X	X	5	1.3
30%以上 40%未満	X	X	0	-	0	-	0	-	0	-	0	-	0	-	X	X	3	0.8
40%以上 50%未満	X	X	0	-	0	-	0	-	0	-	0	-	0	-	X	X	3	0.8
50%以上 60%未満	0	-	0	-	0	-	0	-	0	-	0	-	0	-	0	-	0	-
60%以上 70%未満	X	X	0	-	0	-	0	-	0	-	0	-	0	-	3	1.7	4	1.1
70%以上 80%未満	X	X	0	-	X	X	0	-	0	-	0	-	0	-	4	2.3	5	1.3
80%以上 90%未満	4	20.0	0	-	0	-	0	-	0	-	0	-	0	-	X	X	5	1.3
90%以上	8	40.0	0	-	0	-	0	-	0	-	X	X	0	-	X	X	16	4.3
合計	20	100.0	164	100.0	4	100.0	X	X	X	X	7	100.0	3	100.0	174	100.0	375	100.0

## 2-2-3 專業割合別事業者数(5)

(全国合計)

業態 專業割合	①一般酒販店		②コンビニエンスストア		③スーパーマーケット		④百貨店		⑤量販店 (ディスカウントストア等)		⑥業務用卸主体店		⑦ホームセンター ・ドラッグストア		⑧その他		合計	
	事業者数	構成比	事業者数	構成比	事業者数	構成比	事業者数	構成比	事業者数	構成比	事業者数	構成比	事業者数	構成比	事業者数	構成比	事業者数	構成比
10%未満	2,685	18.2	11,715	93.9	1,162	86.3	47	95.9	92	27.0	462	48.8	143	91.7	4,663	84.2	20,969	58.9
10%以上 20%未満	1,593	10.8	388	3.1	105	7.8	0	-	30	8.8	31	3.3	7	4.5	235	4.2	2,389	6.7
20%以上 30%未満	1,299	8.8	124	1.0	25	1.9	2	4.1	16	4.7	24	2.5	4	2.6	121	2.2	1,615	4.5
30%以上 40%未満	1,101	7.5	81	0.6	17	1.3	0	-	11	3.2	24	2.5	0	-	58	1.0	1,292	3.6
40%以上 50%未満	993	6.7	73	0.6	6	0.4	0	-	10	2.9	22	2.3	1	0.6	49	0.9	1,154	3.2
50%以上 60%未満	928	6.3	31	0.2	7	0.5	0	-	16	4.7	20	2.1	0	-	43	0.8	1,045	2.9
60%以上 70%未満	1,112	7.6	24	0.2	4	0.3	0	-	28	8.2	30	3.2	1	0.6	35	0.6	1,234	3.5
70%以上 80%未満	1,158	7.9	11	0.1	1	0.1	0	-	36	10.6	61	6.4	0	-	42	0.8	1,309	3.7
80%以上 90%未満	1,455	9.9	12	0.1	8	0.6	0	-	56	16.4	91	9.6	0	-	46	0.8	1,668	4.7
90%以上	2,392	16.3	21	0.2	12	0.9	0	-	46	13.5	181	19.1	0	-	249	4.5	2,901	8.2
合計	14,716	100.0	12,480	100.0	1,347	100.0	49	100.0	341	100.0	946	100.0	156	100.0	5,541	100.0	35,576	100.0

## 2-2-4 専業割合別欠損事業者数(1)

(札幌国税局)

業態 専業割合	①一般酒販店		②コンビニエンスストア		③スーパーマーケット		④百貨店		⑤量販店 (ディスカウントストア等)		⑥業務用卸主体店		⑦ホームセンター ・ドラッグストア		⑧その他		合計	
	事業者数	構成比	事業者数	構成比	事業者数	構成比	事業者数	構成比	事業者数	構成比	事業者数	構成比	事業者数	構成比	事業者数	構成比	事業者数	構成比
10%未満	70	34.3	105	80.2	23	100.0	0	-	0	-	10	50.0	0	-	83	79.8	291	59.5
10%以上 20%未満	25	12.3	17	13.0	0	-	0	-	X	X	X	X	0	-	X	X	46	9.4
20%以上 30%未満	23	11.3	X	X	0	-	0	-	0	-	X	X	0	-	4	3.8	32	6.5
30%以上 40%未満	15	7.4	X	X	0	-	0	-	X	X	0	-	0	-	4	3.8	22	4.5
40%以上 50%未満	X	X	0	-	0	-	0	-	0	-	X	X	0	-	0	-	X	X
50%以上 60%未満	X	X	0	-	0	-	0	-	X	X	0	-	0	-	0	-	X	X
60%以上 70%未満	15	7.4	X	X	0	-	0	-	X	X	X	X	0	-	X	X	21	4.3
70%以上 80%未満	8	3.9	X	X	0	-	0	-	0	-	0	-	0	-	X	X	10	2.0
80%以上 90%未満	18	8.8	X	X	0	-	0	-	0	-	X	X	0	-	X	X	23	4.7
90%以上	X	X	X	X	0	-	0	-	X	X	X	X	0	-	6	5.8	27	5.5
合計	204	100.0	131	100.0	23	100.0	0	-	7	100.0	20	100.0	0	-	104	100.0	489	100.0

(仙台国税局)

業態 専業割合	①一般酒販店		②コンビニエンスストア		③スーパーマーケット		④百貨店		⑤量販店 (ディスカウントストア等)		⑥業務用卸主体店		⑦ホームセンター ・ドラッグストア		⑧その他		合計	
	事業者数	構成比	事業者数	構成比	事業者数	構成比	事業者数	構成比	事業者数	構成比	事業者数	構成比	事業者数	構成比	事業者数	構成比	事業者数	構成比
10%未満	121	25.6	120	85.1	27	77.1	3	100.0	X	X	18	48.6	X	X	189	88.3	482	52.4
10%以上 20%未満	64	13.5	13	9.2	X	X	0	-	0	-	X	X	0	-	6	2.8	90	9.8
20%以上 30%未満	39	8.2	4	2.8	X	X	0	-	X	X	0	-	X	X	4	1.9	50	5.4
30%以上 40%未満	45	9.5	X	X	X	X	0	-	0	-	0	-	0	-	X	X	52	5.7
40%以上 50%未満	33	7.0	X	X	0	-	0	-	X	X	X	X	0	-	0	-	36	3.9
50%以上 60%未満	13	2.7	0	-	0	-	0	-	4	33.3	X	X	0	-	X	X	19	2.1
60%以上 70%未満	23	4.9	0	-	0	-	0	-	X	X	X	X	0	-	0	-	26	2.8
70%以上 80%未満	32	6.8	0	-	0	-	0	-	X	X	X	X	0	-	X	X	35	3.8
80%以上 90%未満	46	9.7	0	-	0	-	0	-	X	X	4	10.8	0	-	X	X	55	6.0
90%以上	57	12.1	0	-	X	X	0	-	X	X	8	21.6	0	-	7	3.3	74	8.1
合計	473	100.0	141	100.0	35	100.0	3	100.0	12	100.0	37	100.0	4	100.0	214	100.0	919	100.0

(関東信越国税局)

業態 専業割合	①一般酒販店		②コンビニエンスストア		③スーパーマーケット		④百貨店		⑤量販店 (ディスカウントストア等)		⑥業務用卸主体店		⑦ホームセンター ・ドラッグストア		⑧その他		合計	
	事業者数	構成比	事業者数	構成比	事業者数	構成比	事業者数	構成比	事業者数	構成比	事業者数	構成比	事業者数	構成比	事業者数	構成比	事業者数	構成比
10%未満	133	16.9	215	91.1	48	75.0	3	100.0	4	40.0	30	51.7	4	100.0	216	85.4	653	46.1
10%以上 20%未満	75	9.5	10	4.2	8	12.5	0	-	0	-	3	5.2	0	-	11	4.3	107	7.6
20%以上 30%未満	80	10.1	4	1.7	X	X	0	-	X	X	3	5.2	0	-	6	2.4	96	6.8
30%以上 40%未満	44	5.6	X	X	X	X	0	-	0	-	X	X	0	-	X	X	55	3.9
40%以上 50%未満	43	5.4	0	-	X	X	0	-	0	-	X	X	0	-	6	2.4	52	3.7
50%以上 60%未満	49	6.2	X	X	X	X	0	-	X	X	X	X	0	-	X	X	56	4.0
60%以上 70%未満	63	8.0	X	X	0	-	0	-	X	X	X	X	0	-	0	-	67	4.7
70%以上 80%未満	58	7.4	0	-	0	-	0	-	X	X	X	X	0	-	0	-	61	4.3
80%以上 90%未満	93	11.8	0	-	X	X	0	-	X	X	3	5.2	0	-	5	2.0	103	7.3
90%以上	151	19.1	X	X	0	-	0	-	X	X	8	13.8	0	-	5	2.0	167	11.8
合計	789	100.0	236	100.0	64	100.0	3	100.0	10	100.0	58	100.0	4	100.0	253	100.0	1,417	100.0



## 2-2-4 專業割合別欠損事業者数(2)

(東京国税局)

業態 專業割合	①一般酒販店		②コンビニエンスストア		③スーパーマーケット		④百貨店		⑤量販店 (ディスカウントストア等)		⑥業務用卸主体店		⑦ホームセンター ・ドラッグストア		⑧その他		合計	
	事業者数	構成比	事業者数	構成比	事業者数	構成比	事業者数	構成比	事業者数	構成比	事業者数	構成比	事業者数	構成比	事業者数	構成比	事業者数	構成比
10%未満	132	15.8	267	82.7	43	82.7	6	100.0	6	40.0	45	50.0	4	100.0	309	75.0	812	46.7
10%以上 20%未満	69	8.2	30	9.3	X	X	0	-	X	X	X	X	0	-	21	5.1	127	7.3
20%以上 30%未満	75	8.9	9	2.8	X	X	0	-	X	X	X	X	0	-	12	2.9	99	5.7
30%以上 40%未満	78	9.3	6	1.9	3	5.8	0	-	0	-	3	3.3	0	-	7	1.7	97	5.6
40%以上 50%未満	65	7.8	X	X	0	-	0	-	0	-	X	X	0	-	9	2.2	78	4.5
50%以上 60%未満	69	8.2	X	X	0	-	0	-	X	X	X	X	0	-	4	1.0	78	4.5
60%以上 70%未満	62	7.4	X	X	X	X	0	-	X	X	3	3.3	0	-	X	X	70	4.0
70%以上 80%未満	72	8.6	X	X	0	-	0	-	X	X	6	6.7	0	-	X	X	82	4.7
80%以上 90%未満	86	10.3	X	X	0	-	0	-	X	X	7	7.8	0	-	5	1.2	103	5.9
90%以上	130	15.5	3	0.9	X	X	0	-	X	X	18	20.0	0	-	41	10.0	194	11.1
合計	838	100.0	323	100.0	52	100.0	6	100.0	15	100.0	90	100.0	4	100.0	412	100.0	1,740	100.0

(金沢国税局)

業態 專業割合	①一般酒販店		②コンビニエンスストア		③スーパーマーケット		④百貨店		⑤量販店 (ディスカウントストア等)		⑥業務用卸主体店		⑦ホームセンター ・ドラッグストア		⑧その他		合計	
	事業者数	構成比	事業者数	構成比	事業者数	構成比	事業者数	構成比	事業者数	構成比	事業者数	構成比	事業者数	構成比	事業者数	構成比	事業者数	構成比
10%未満	X	X	23	76.7	13	100.0	0	-	0	-	6	46.2	X	X	55	83.3	103	41.9
10%以上 20%未満	X	X	X	X	0	-	0	-	0	-	X	X	0	-	4	6.1	23	9.3
20%以上 30%未満	X	X	0	-	0	-	0	-	0	-	0	-	0	-	0	-	X	X
30%以上 40%未満	X	X	X	X	0	-	0	-	0	-	X	X	0	-	0	-	12	4.9
40%以上 50%未満	6	4.9	X	X	0	-	0	-	0	-	0	-	0	-	X	X	X	X
50%以上 60%未満	X	X	0	-	0	-	0	-	0	-	0	-	0	-	X	X	10	4.1
60%以上 70%未満	X	X	0	-	0	-	0	-	0	-	0	-	0	-	X	X	10	4.1
70%以上 80%未満	14	11.5	0	-	0	-	0	-	0	-	0	-	0	-	0	-	14	5.7
80%以上 90%未満	X	X	0	-	0	-	0	-	0	-	X	X	0	-	0	-	X	X
90%以上	33	27.0	0	-	0	-	0	-	X	X	X	X	0	-	X	X	41	16.7
合計	X	X	30	100.0	13	100.0	0	-	X	X	13	100.0	X	X	66	100.0	246	100.0

(名古屋国税局)

業態 專業割合	①一般酒販店		②コンビニエンスストア		③スーパーマーケット		④百貨店		⑤量販店 (ディスカウントストア等)		⑥業務用卸主体店		⑦ホームセンター ・ドラッグストア		⑧その他		合計	
	事業者数	構成比	事業者数	構成比	事業者数	構成比	事業者数	構成比	事業者数	構成比	事業者数	構成比	事業者数	構成比	事業者数	構成比	事業者数	構成比
10%未満	52	14.1	104	84.6	36	85.7	X	X	0	-	27	60.0	X	X	140	87.0	363	48.3
10%以上 20%未満	33	9.0	8	6.5	X	X	0	-	X	X	0	-	0	-	5	3.1	51	6.8
20%以上 30%未満	26	7.1	X	X	X	X	0	-	0	-	X	X	0	-	X	X	30	4.0
30%以上 40%未満	31	8.4	X	X	X	X	0	-	0	-	X	X	0	-	0	-	35	4.7
40%以上 50%未満	X	X	5	4.1	0	-	0	-	0	-	X	X	0	-	X	X	26	3.5
50%以上 60%未満	X	X	X	X	0	-	0	-	0	-	0	-	0	-	0	-	25	3.3
60%以上 70%未満	27	7.3	0	-	0	-	0	-	X	X	X	X	0	-	0	-	29	3.9
70%以上 80%未満	30	8.2	X	X	0	-	0	-	X	X	3	6.7	0	-	X	X	38	5.1
80%以上 90%未満	60	16.3	0	-	0	-	0	-	X	X	X	X	0	-	0	-	66	8.8
90%以上	68	18.5	X	X	0	-	0	-	X	X	6	13.3	0	-	11	6.8	88	11.7
合計	368	100.0	123	100.0	42	100.0	X	X	8	100.0	45	100.0	X	X	161	100.0	751	100.0

## 2-2-4 専業割合別欠損事業者数(3)

(大阪国税局)

業態 専業割合	①一般酒販店		②コンビニエンスストア		③スーパーマーケット		④百貨店		⑤量販店 (ディスカウントストア等)		⑥業務用卸主体店		⑦ホームセンター ・ドラッグストア		⑧その他		合計	
	事業者数	構成比	事業者数	構成比	事業者数	構成比	事業者数	構成比	事業者数	構成比	事業者数	構成比	事業者数	構成比	事業者数	構成比	事業者数	構成比
10%未満	76	11.2	123	91.1	34	94.4	X	X	3	20.0	37	52.1	X	X	178	81.7	453	39.2
10%以上 20%未満	38	5.6	8	5.9	0	-	0	-	X	X	3	4.2	X	X	15	6.9	66	5.7
20%以上 30%未満	53	7.8	X	X	X	X	0	-	X	X	0	-	0	-	5	2.3	62	5.4
30%以上 40%未満	42	6.2	X	X	0	-	0	-	0	-	X	X	0	-	X	X	46	4.0
40%以上 50%未満	41	6.1	X	X	0	-	0	-	X	X	0	-	0	-	3	1.4	46	4.0
50%以上 60%未満	51	7.5	0	-	X	X	0	-	X	X	0	-	0	-	0	-	53	4.6
60%以上 70%未満	57	8.4	0	-	0	-	0	-	3	20.0	X	X	0	-	X	X	63	5.5
70%以上 80%未満	90	13.3	0	-	0	-	0	-	X	X	7	9.9	0	-	X	X	101	8.7
80%以上 90%未満	83	12.3	0	-	0	-	0	-	0	-	X	X	0	-	X	X	90	7.8
90%以上	146	21.6	0	-	0	-	0	-	3	20.0	17	23.9	0	-	9	4.1	175	15.2
合計	677	100.0	135	100.0	36	100.0	X	X	15	100.0	71	100.0	X	X	218	100.0	1,155	100.0

(広島国税局)

業態 専業割合	①一般酒販店		②コンビニエンスストア		③スーパーマーケット		④百貨店		⑤量販店 (ディスカウントストア等)		⑥業務用卸主体店		⑦ホームセンター ・ドラッグストア		⑧その他		合計	
	事業者数	構成比	事業者数	構成比	事業者数	構成比	事業者数	構成比	事業者数	構成比	事業者数	構成比	事業者数	構成比	事業者数	構成比	事業者数	構成比
10%未満	58	18.5	84	88.4	34	85.0	4	80.0	X	X	10	55.6	X	X	137	89.5	330	51.4
10%以上 20%未満	33	10.5	6	6.3	3	7.5	0	-	X	X	0	-	0	-	X	X	45	7.0
20%以上 30%未満	30	9.6	X	X	0	-	X	X	X	X	X	X	0	-	3	2.0	39	6.1
30%以上 40%未満	21	6.7	X	X	0	-	0	-	0	-	0	-	0	-	X	X	24	3.7
40%以上 50%未満	22	7.0	X	X	X	X	0	-	0	-	X	X	0	-	0	-	25	3.9
50%以上 60%未満	22	7.0	0	-	X	X	0	-	X	X	X	X	0	-	X	X	26	4.0
60%以上 70%未満	17	5.4	0	-	0	-	0	-	X	X	0	-	0	-	X	X	20	3.1
70%以上 80%未満	14	4.5	0	-	0	-	0	-	4	23.5	X	X	0	-	X	X	23	3.6
80%以上 90%未満	30	9.6	0	-	X	X	0	-	4	23.5	X	X	0	-	X	X	38	5.9
90%以上	66	21.1	0	-	0	-	0	-	X	X	X	X	0	-	X	X	72	11.2
合計	313	100.0	95	100.0	40	100.0	X	X	17	100.0	18	100.0	X	X	153	100.0	642	100.0

(高松国税局)

業態 専業割合	①一般酒販店		②コンビニエンスストア		③スーパーマーケット		④百貨店		⑤量販店 (ディスカウントストア等)		⑥業務用卸主体店		⑦ホームセンター ・ドラッグストア		⑧その他		合計	
	事業者数	構成比	事業者数	構成比	事業者数	構成比	事業者数	構成比	事業者数	構成比	事業者数	構成比	事業者数	構成比	事業者数	構成比	事業者数	構成比
10%未満	X	X	33	75.0	X	X	0	-	0	-	X	X	X	X	89	94.7	173	47.0
10%以上 20%未満	21	11.1	6	13.6	0	-	0	-	X	X	0	-	0	-	X	X	29	7.9
20%以上 30%未満	20	10.5	X	X	0	-	0	-	0	-	0	-	0	-	X	X	22	6.0
30%以上 40%未満	14	7.4	X	X	0	-	0	-	0	-	0	-	0	-	X	X	18	4.9
40%以上 50%未満	11	5.8	X	X	0	-	0	-	0	-	X	X	0	-	0	-	13	3.5
50%以上 60%未満	X	X	0	-	0	-	0	-	0	-	X	X	0	-	0	-	14	3.8
60%以上 70%未満	X	X	0	-	0	-	0	-	0	-	X	X	0	-	0	-	11	3.0
70%以上 80%未満	13	6.8	0	-	0	-	0	-	X	X	X	X	0	-	0	-	18	4.9
80%以上 90%未満	17	8.9	0	-	0	-	0	-	X	X	X	X	0	-	X	X	24	6.5
90%以上	41	21.6	X	X	X	X	0	-	0	-	3	18.8	0	-	0	-	46	12.5
合計	190	100.0	44	100.0	15	100.0	0	-	X	X	16	100.0	X	X	94	100.0	368	100.0

## 2-2-4 専業割合別欠損事業者数(4)

(福岡国税局)

業態 専業割合	①一般酒販店		②コンビニエンスストア		③スーパーマーケット		④百貨店		⑤量販店 (ディスカウントストア等)		⑥業務用卸主体店		⑦ホームセンター ・ドラッグストア		⑧その他		合計	
	事業者数	構成比	事業者数	構成比	事業者数	構成比	事業者数	構成比	事業者数	構成比	事業者数	構成比	事業者数	構成比	事業者数	構成比	事業者数	構成比
10%未満	18	8.6	77	89.5	15	78.9	X	X	X	X	13	59.1	X	X	80	93.0	207	47.0
10%以上 20%未満	24	11.4	3	3.5	X	X	0	-	3	20.0	X	X	0	-	X	X	34	7.7
20%以上 30%未満	15	7.1	3	3.5	X	X	0	-	0	-	0	-	0	-	X	X	22	5.0
30%以上 40%未満	X	X	X	X	0	-	0	-	0	-	0	-	0	-	0	-	X	X
40%以上 50%未満	X	X	0	-	0	-	0	-	0	-	0	-	0	-	0	-	X	X
50%以上 60%未満	21	10.0	0	-	0	-	0	-	0	-	0	-	0	-	0	-	21	4.8
60%以上 70%未満	18	8.6	X	X	0	-	0	-	0	-	X	X	0	-	0	-	20	4.5
70%以上 80%未満	17	8.1	X	X	0	-	0	-	X	X	0	-	0	-	0	-	19	4.3
80%以上 90%未満	19	9.0	0	-	0	-	0	-	X	X	X	X	0	-	0	-	27	6.1
90%以上	53	25.2	0	-	X	X	0	-	3	20.0	5	22.7	0	-	X	X	64	14.5
合計	210	100.0	86	100.0	19	100.0	X	X	15	100.0	22	100.0	X	X	86	100.0	440	100.0

(熊本国税局)

業態 専業割合	①一般酒販店		②コンビニエンスストア		③スーパーマーケット		④百貨店		⑤量販店 (ディスカウントストア等)		⑥業務用卸主体店		⑦ホームセンター ・ドラッグストア		⑧その他		合計	
	事業者数	構成比	事業者数	構成比	事業者数	構成比	事業者数	構成比	事業者数	構成比	事業者数	構成比	事業者数	構成比	事業者数	構成比	事業者数	構成比
10%未満	59	24.0	71	78.0	30	78.9	5	100.0	X	X	6	46.2	X	X	123	85.4	299	53.9
10%以上 20%未満	28	11.4	9	9.9	5	13.2	0	-	0	-	0	-	X	X	X	X	45	8.1
20%以上 30%未満	23	9.3	0	-	X	X	0	-	0	-	0	-	0	-	X	X	26	4.7
30%以上 40%未満	18	7.3	X	X	0	-	0	-	3	23.1	0	-	0	-	X	X	24	4.3
40%以上 50%未満	12	4.9	X	X	0	-	0	-	0	-	0	-	0	-	X	X	15	2.7
50%以上 60%未満	9	3.7	3	3.3	0	-	0	-	X	X	0	-	0	-	X	X	15	2.7
60%以上 70%未満	18	7.3	X	X	0	-	0	-	X	X	X	X	0	-	X	X	22	4.0
70%以上 80%未満	12	4.9	X	X	0	-	0	-	X	X	3	23.1	0	-	3	2.1	21	3.8
80%以上 90%未満	19	7.7	X	X	X	X	0	-	X	X	0	-	0	-	X	X	24	4.3
90%以上	48	19.5	X	X	X	X	0	-	3	23.1	3	23.1	0	-	8	5.6	64	11.5
合計	246	100.0	91	100.0	38	100.0	5	100.0	13	100.0	13	100.0	5	100.0	144	100.0	555	100.0

(沖縄国税事務所)

業態 専業割合	①一般酒販店		②コンビニエンスストア		③スーパーマーケット		④百貨店		⑤量販店 (ディスカウントストア等)		⑥業務用卸主体店		⑦ホームセンター ・ドラッグストア		⑧その他		合計	
	事業者数	構成比	事業者数	構成比	事業者数	構成比	事業者数	構成比	事業者数	構成比	事業者数	構成比	事業者数	構成比	事業者数	構成比	事業者数	構成比
10%未満	0	-	20	100.0	0	-	X	X	0	-	X	X	0	-	56	84.8	80	81.6
10%以上 20%未満	X	X	0	-	0	-	0	-	0	-	0	-	0	-	X	X	8	8.2
20%以上 30%未満	X	X	0	-	0	-	0	-	0	-	0	-	0	-	X	X	X	X
30%以上 40%未満	0	-	0	-	0	-	0	-	0	-	0	-	0	-	X	X	X	X
40%以上 50%未満	0	-	0	-	0	-	0	-	0	-	0	-	0	-	0	-	0	-
50%以上 60%未満	0	-	0	-	0	-	0	-	0	-	0	-	0	-	0	-	0	-
60%以上 70%未満	0	-	0	-	0	-	0	-	0	-	0	-	0	-	0	-	0	-
70%以上 80%未満	0	-	0	-	0	-	0	-	0	-	0	-	0	-	0	-	0	-
80%以上 90%未満	X	X	0	-	0	-	0	-	0	-	0	-	0	-	0	-	X	X
90%以上	X	X	0	-	0	-	0	-	0	-	X	X	0	-	0	-	4	4.1
合計	X	X	20	100.0	0	-	X	X	0	-	6	100.0	0	-	66	100.0	98	100.0

## 2-2-4 専業割合別欠損事業者数(5)

(全国合計)

業態 専業割合	①一般酒販店		②コンビニエンスストア		③スーパーマーケット		④百貨店		⑤量販店 (ディスカウントストア等)		⑥業務用卸主体店		⑦ホームセンター ・ドラッグストア		⑧その他		合計	
	事業者数	構成比	事業者数	構成比	事業者数	構成比	事業者数	構成比	事業者数	構成比	事業者数	構成比	事業者数	構成比	事業者数	構成比	事業者数	構成比
10%未満	754	17.0	1,242	85.4	317	84.1	26	96.3	19	15.8	210	51.3	23	88.5	1,655	84.0	4,246	48.1
10%以上 20%未満	426	9.6	113	7.8	29	7.7	0	-	9	7.5	14	3.4	2	7.7	78	4.0	671	7.6
20%以上 30%未満	390	8.8	28	1.9	9	2.4	1	3.7	7	5.8	8	2.0	1	3.8	42	2.1	486	5.5
30%以上 40%未満	330	7.4	26	1.8	7	1.9	0	-	4	3.3	10	2.4	0	-	23	1.2	400	4.5
40%以上 50%未満	270	6.1	15	1.0	2	0.5	0	-	2	1.7	10	2.4	0	-	22	1.1	321	3.6
50%以上 60%未満	284	6.4	8	0.5	4	1.1	0	-	11	9.2	7	1.7	0	-	11	0.6	325	3.7
60%以上 70%未満	319	7.2	5	0.3	1	0.3	0	-	12	10.0	13	3.2	0	-	9	0.5	359	4.1
70%以上 80%未満	360	8.1	5	0.3	0	-	0	-	16	13.3	26	6.4	0	-	15	0.8	422	4.8
80%以上 90%未満	491	11.1	4	0.3	3	0.8	0	-	23	19.2	32	7.8	0	-	21	1.1	574	6.5
90%以上	811	18.3	9	0.6	5	1.3	0	-	17	14.2	79	19.3	0	-	95	4.8	1,016	11.5
合計	4,435	100.0	1,455	100.0	377	100.0	27	100.0	120	100.0	409	100.0	26	100.0	1,971	100.0	8,820	100.0

## 2-2-5 業態別損益(1)

(札幌国税局)

業態	区分		損益項目(総額)						提出 事業者数	損益項目(1者平均)					
	総売上高		売上総利益		営業利益	税引前純利益	酒類に係る 受取りペー	総売上高		売上総利益		営業利益	税引前純利益	酒類に係る 受取りペー	
	合計	内 酒類小売 による売上高	合計	内 酒類小売に よる売上総利益				合計		内 酒類小売に よる売上高	合計				内 酒類小売に よる売上高
千円	千円	千円	千円	千円	千円	千円	千円	千円	千円	千円	千円	千円	千円	千円	
①一般酒販店	58,439,635	16,972,067	14,916,013	3,078,796	-1,062,872	-269,135	132,567	543	107,624	31,256	27,470	5,670	-1,957	-496	244
②コンビニエンスストア	183,663,517	10,042,517	49,772,890	2,352,662	3,888,985	1,740,589	47,048	692	265,410	14,512	71,926	3,400	5,620	2,515	68
③スーパーマーケット	943,937,656	58,235,789	240,238,405	7,588,935	22,780,529	20,655,750	1,544,884	88	10,726,564	661,770	2,729,982	86,238	258,870	234,724	17,556
④百貨店	X	X	X	X	X	X	X	X	X	X	X	X	X	X	X
⑤量販店(ディスカウントストア等)	10,243,821	2,705,607	1,978,532	321,851	208,521	82,892	35,689	21	487,801	128,838	94,216	15,326	9,930	3,947	1,699
⑥業務用卸主体店	76,467,014	9,558,133	11,918,148	1,368,196	-1,044,808	-1,191,493	291,057	51	1,499,353	187,414	233,689	26,827	-20,486	-23,363	5,707
⑦ホームセンター・ドラッグストア	X	X	X	X	X	X	X	X	X	X	X	X	X	X	X
⑧その他	358,829,882	2,733,195	91,055,434	667,286	4,701,451	14,118,833	8,496	289	1,241,626	9,457	315,071	2,309	16,268	48,854	29
合計	2,215,524,805	126,089,756	577,100,177	17,744,380	59,133,728	63,949,501	2,335,806	1,693	1,308,638	74,477	340,874	10,481	34,928	37,773	1,380

(仙台国税局)

業態	区分		損益項目(総額)						提出 事業者数	損益項目(1者平均)					
	総売上高		売上総利益		営業利益	税引前純利益	酒類に係る 受取りペー	総売上高		売上総利益		営業利益	税引前純利益	酒類に係る 受取りペー	
	合計	内 酒類小売 による売上高	合計	内 酒類小売に よる売上総利益				合計		内 酒類小売に よる売上高	合計				内 酒類小売に よる売上高
千円	千円	千円	千円	千円	千円	千円	千円	千円	千円	千円	千円	千円	千円	千円	
①一般酒販店	199,342,701	86,678,544	42,924,638	17,306,405	4,534,294	5,188,021	309,395	1,859	107,231	46,626	23,090	9,310	2,439	2,791	166
②コンビニエンスストア	378,074,790	16,173,092	106,097,227	4,650,919	8,724,011	5,758,664	82,640	1,241	304,653	13,032	85,493	3,748	7,030	4,640	67
③スーパーマーケット	1,625,367,836	103,892,445	405,915,178	16,275,143	32,738,724	31,354,292	1,404,196	162	10,033,135	641,311	2,505,649	100,464	202,091	193,545	8,668
④百貨店	64,815,714	1,043,659	14,585,352	240,722	-72,692	68,506	609	5	12,963,143	208,732	2,917,070	48,144	-14,538	13,701	122
⑤量販店(ディスカウントストア等)	49,557,488	8,281,210	11,397,132	1,214,480	789,339	744,764	32,146	33	1,501,742	250,946	345,368	36,802	23,919	22,569	974
⑥業務用卸主体店	106,341,918	16,040,133	19,354,769	2,916,230	1,162,296	908,028	337,455	80	1,329,274	200,502	241,935	36,453	14,529	11,350	4,218
⑦ホームセンター・ドラッグストア	324,274,377	17,974,269	86,281,289	1,856,942	12,002,272	10,529,984	254,090	17	19,074,963	1,057,310	5,075,370	109,232	706,016	619,411	14,946
⑧その他	662,953,021	7,976,446	214,122,796	1,590,009	38,792,982	9,399,867	6,183	553	1,198,830	14,424	387,202	2,875	70,150	16,998	11
合計	3,410,727,845	258,059,798	900,678,381	46,050,850	98,671,226	63,952,126	2,426,714	3,950	863,475	65,332	228,020	11,658	24,980	16,190	614

(関東信越国税局)

業態	区分		損益項目(総額)						提出 事業者数	損益項目(1者平均)					
	総売上高		売上総利益		営業利益	税引前純利益	酒類に係る 受取りペー	総売上高		売上総利益		営業利益	税引前純利益	酒類に係る 受取りペー	
	合計	内 酒類小売 による売上高	合計	内 酒類小売に よる売上総利益				合計		内 酒類小売に よる売上高	合計				内 酒類小売に よる売上高
千円	千円	千円	千円	千円	千円	千円	千円	千円	千円	千円	千円	千円	千円	千円	
①一般酒販店	382,359,628	54,343,814	155,462,197	13,863,052	10,442,280	15,652,545	102,422	2,518	151,851	21,582	61,740	5,506	4,147	6,216	41
②コンビニエンスストア	976,633,509	28,046,196	198,896,945	7,673,406	20,742,732	15,672,238	204,747	2,102	464,621	13,343	94,623	3,651	9,868	7,456	97
③スーパーマーケット	2,805,324,590	153,834,376	742,197,965	36,249,679	108,808,530	99,030,858	4,445,260	192	14,611,066	801,221	3,865,614	188,800	566,711	515,786	23,152
④百貨店	111,843,890	1,410,608	26,331,887	331,061	-378,399	-793,171	76	8	13,980,486	176,326	3,291,486	41,383	-47,300	-99,146	10
⑤量販店(ディスカウントストア等)	89,517,360	19,576,042	18,887,966	2,672,349	2,477,855	2,879,972	121,894	34	2,632,864	575,766	555,528	78,599	72,878	84,705	3,585
⑥業務用卸主体店	191,822,428	14,192,792	18,501,757	2,423,440	-999,434	-324,424	165,598	136	1,410,459	104,359	136,042	17,819	-7,349	-2,385	1,218
⑦ホームセンター・ドラッグストア	1,726,059,514	60,586,673	486,801,785	6,546,315	77,652,883	69,867,390	562,121	31	55,679,339	1,954,409	15,703,283	211,171	2,504,932	2,253,787	18,133
⑧その他	910,543,129	6,404,290	272,607,051	1,664,327	15,215,721	20,736,422	53,964	786	1,158,452	8,148	346,828	2,117	19,358	26,382	69
合計	7,194,104,048	338,394,791	1,919,687,553	71,423,629	233,962,168	222,721,830	5,656,082	5,807	1,238,868	58,274	330,582	12,300	40,290	38,354	974

## 2-2-5 業態別損益(2)

(東京国税局)

業態	区分	損益項目(総額)							提出 事業者数	損益項目(1者平均)						
		総売上高		売上総利益		営業利益	税引前純利益	酒類に係る 受取リベート		総売上高		売上総利益		営業利益	税引前純利益	酒類に係る 受取リベート
		合計	内 酒類小売 による売上高	合計	内 酒類小売に よる売上総利益					合計	内 酒類小売に よる売上高	合計	内 酒類小売に よる売上総利益			
千円	千円	千円	千円	千円	千円	千円	者	千円	千円	千円	千円	千円	千円	千円		
①一般酒販店		476,537,320	201,438,747	149,184,142	22,802,078	867,875	11,164,930	973,689	2,278	209,191	88,428	65,489	10,010	381	4,901	427
②コンビニエンスストア		5,583,085,410	150,826,107	2,324,155,014	40,022,198	451,303,143	396,884,916	1,001,390	2,927	1,907,443	51,529	794,040	13,673	154,186	135,594	342
③スーパーマーケット		4,509,711,959	196,460,985	1,157,122,317	32,007,183	88,382,006	52,668,252	3,882,239	196	23,008,734	1,002,352	5,903,685	163,302	450,929	268,716	19,807
④百貨店		1,940,346,220	11,142,919	417,692,156	3,915,946	-32,166,675	-55,107,683	305,562	10	194,034,622	1,114,292	41,769,216	391,595	-3,216,668	-5,510,768	30,556
⑤量販店(ディスカウントストア等)		1,030,534,294	100,344,777	239,365,597	13,288,453	31,099,250	30,107,450	1,107,310	42	24,536,531	2,389,161	5,699,181	316,392	740,458	716,844	26,365
⑥業務用卸主体店		890,670,458	87,433,875	282,437,334	12,924,033	1,671,989	2,184,804	2,137,865	217	4,104,472	402,921	1,301,555	59,558	7,705	10,068	9,852
⑦ホームセンター・ドラッグストア		1,969,417,492	69,662,434	606,659,505	9,955,895	95,729,824	95,320,563	809,769	22	89,518,977	3,166,474	27,575,432	452,541	4,351,356	4,332,753	36,808
⑧その他		8,668,133,456	89,237,931	2,470,640,145	17,037,130	388,905,668	758,396,567	3,667,679	1,188	7,296,409	75,116	2,079,663	14,341	327,362	638,381	3,087
合計		25,068,436,609	906,547,775	7,647,256,210	151,952,916	1,025,793,080	1,291,619,799	13,885,503	6,880	3,643,668	131,766	1,111,520	22,086	149,098	187,735	2,018

(金沢国税局)

業態	区分	損益項目(総額)							提出 事業者数	損益項目(1者平均)						
		総売上高		売上総利益		営業利益	税引前純利益	酒類に係る 受取リベート		総売上高		売上総利益		営業利益	税引前純利益	酒類に係る 受取リベート
		合計	内 酒類小売 による売上高	合計	内 酒類小売に よる売上総利益					合計	内 酒類小売に よる売上高	合計	内 酒類小売に よる売上総利益			
千円	千円	千円	千円	千円	千円	千円	者	千円	千円	千円	千円	千円	千円	千円		
①一般酒販店		15,155,699	6,062,302	4,082,344	1,412,247	-150,983	-190,232	4,157	441	34,367	13,747	9,257	3,202	-342	-431	9
②コンビニエンスストア		94,717,741	3,820,090	29,464,599	1,074,706	3,014,098	1,563,946	19,255	289	327,743	13,218	101,954	3,719	10,429	5,412	67
③スーパーマーケット		118,425,607	3,867,248	32,171,593	645,402	1,723,636	1,487,652	18,048	42	2,819,657	92,077	765,990	15,367	41,039	35,420	430
④百貨店		X	X	X	X	X	X	X	X	X	X	X	X	X	X	X
⑤量販店(ディスカウントストア等)		X	X	X	X	X	X	X	X	X	X	X	X	X	X	X
⑥業務用卸主体店		22,626,585	6,951,581	3,249,164	1,303,054	-301,351	-282,090	73,435	34	665,488	204,458	95,564	38,325	-8,863	-8,297	2,160
⑦ホームセンター・ドラッグストア		458,399,158	30,422,633	119,474,089	14,302,281	19,139,019	19,063,459	1,105,593	6	76,399,860	5,070,439	19,912,348	2,383,714	3,189,837	3,177,243	184,266
⑧その他		221,931,633	1,177,674	67,267,789	306,897	6,603,318	5,877,272	159	175	1,268,181	6,730	384,387	1,754	37,733	33,584	1
合計		1,039,890,250	65,152,059	278,167,948	20,759,279	31,589,101	28,750,794	1,428,240	994	1,046,167	65,545	279,847	20,885	31,780	28,924	1,437

(名古屋国税局)

業態	区分	損益項目(総額)							提出 事業者数	損益項目(1者平均)						
		総売上高		売上総利益		営業利益	税引前純利益	酒類に係る 受取リベート		総売上高		売上総利益		営業利益	税引前純利益	酒類に係る 受取リベート
		合計	内 酒類小売 による売上高	合計	内 酒類小売に よる売上総利益					合計	内 酒類小売に よる売上高	合計	内 酒類小売に よる売上総利益			
千円	千円	千円	千円	千円	千円	千円	者	千円	千円	千円	千円	千円	千円	千円		
①一般酒販店		61,010,693	23,849,287	16,273,147	5,085,740	930,692	1,520,818	78,864	1,211	50,380	19,694	13,438	4,200	769	1,256	65
②コンビニエンスストア		534,225,059	17,763,222	146,259,345	4,711,768	15,876,229	7,236,029	98,987	1,161	460,142	15,300	125,977	4,058	13,675	6,233	85
③スーパーマーケット		2,457,885,428	91,281,504	598,847,758	14,951,021	73,401,150	82,339,288	1,161,325	122	20,146,602	748,209	4,908,588	122,549	601,649	674,912	9,519
④百貨店		39,096,257	648,939	13,160,564	164,018	840,080	426,096	1,930	4	9,774,064	162,235	3,290,141	41,005	210,020	106,524	483
⑤量販店(ディスカウントストア等)		23,862,642	16,636,037	3,914,086	2,563,119	-634,842	-295,979	502,503	24	994,277	693,168	163,087	106,797	-26,452	-12,332	20,938
⑥業務用卸主体店		121,032,549	15,663,904	21,881,982	2,677,866	-664,445	139,677	385,478	101	1,198,342	155,088	216,653	26,514	-6,579	1,383	3,817
⑦ホームセンター・ドラッグストア		1,070,060,476	36,667,374	302,012,884	4,428,132	31,962,334	33,719,339	1,376,110	13	82,312,344	2,820,567	23,231,760	340,626	2,458,641	2,593,795	105,855
⑧その他		683,735,211	7,005,128	293,772,290	1,528,521	21,197,406	25,874,749	80,356	451	1,516,043	15,532	651,380	3,389	47,001	57,372	178
合計		4,990,908,315	209,515,395	1,396,122,056	36,110,185	142,908,604	150,960,017	3,685,553	3,087	1,616,750	67,870	452,259	11,698	46,294	48,902	1,194

## 2-2-5 業態別損益(3)

(大阪国税局)

業態	区分	損益項目(総額)							提出 事業者数	損益項目(1者平均)						
		総売上高		売上総利益		営業利益	税引前純利益	酒類に係る 受取りペー		総売上高		売上総利益		営業利益	税引前純利益	酒類に係る 受取りペー
		合計	内 酒類小売 による売上高	合計	内 酒類小売に よる売上総利益					合計	内 酒類小売に よる売上高	合計	内 酒類小売に よる売上総利益			
千円	千円	千円	千円	千円	千円	千円	千円	千円	千円	千円	千円	千円	千円	千円		
①一般酒販店		208,979,057	47,927,214	61,723,332	9,658,799	-1,948,519	-860,181	208,335	2,356	88,701	20,343	26,198	4,100	-827	-365	88
②コンビニエンスストア		740,624,818	22,424,349	890,341,808	6,077,280	17,184,915	13,865,814	169,415	1,543	479,990	14,533	577,020	3,939	11,137	8,986	110
③スーパーマーケット		2,726,856,883	131,636,042	688,748,514	21,485,589	45,868,665	35,254,772	2,159,833	148	18,424,709	889,433	4,653,706	145,173	309,923	238,208	14,593
④百貨店		762,008,529	10,758,693	179,599,493	2,732,354	4,251,418	10,677,101	124,445	4	190,502,132	2,689,673	44,899,873	683,089	1,062,855	2,669,275	31,111
⑤量販店(ディスカウントストア等)		129,956,864	65,999,529	62,355,568	11,200,375	2,349,807	-998,434	303,623	45	2,887,930	1,466,656	1,385,679	248,897	52,218	-22,187	6,747
⑥業務用卸主体店		493,612,208	72,558,666	83,478,619	12,176,432	1,963,601	-12,036	1,303,836	161	3,065,914	450,675	518,501	75,630	12,196	-75	8,098
⑦ホームセンター・ドラッグストア		638,382,712	7,176,777	323,586,168	778,354	37,099,988	31,912,330	54,637	13	49,106,362	552,060	24,891,244	59,873	2,853,845	2,454,795	4,203
⑧その他		2,144,320,958	26,370,232	525,193,896	6,755,541	42,619,732	48,030,777	105,785	689	3,112,222	38,273	762,255	9,805	61,857	69,711	154
合計		7,844,742,029	384,851,502	2,815,027,398	70,864,724	149,389,607	137,870,143	4,429,909	4,959	1,581,920	77,607	567,660	14,290	30,125	27,802	893

(広島国税局)

業態	区分	損益項目(総額)							提出 事業者数	損益項目(1者平均)						
		総売上高		売上総利益		営業利益	税引前純利益	酒類に係る 受取りペー		総売上高		売上総利益		営業利益	税引前純利益	酒類に係る 受取りペー
		合計	内 酒類小売 による売上高	合計	内 酒類小売に よる売上総利益					合計	内 酒類小売に よる売上高	合計	内 酒類小売に よる売上総利益			
千円	千円	千円	千円	千円	千円	千円	千円	千円	千円	千円	千円	千円	千円	千円		
①一般酒販店		55,073,312	20,410,219	16,193,839	4,426,903	405,475	864,351	203,717	1,061	51,907	19,237	15,263	4,172	382	815	192
②コンビニエンスストア		256,546,448	10,947,913	77,596,116	2,999,225	4,948,126	3,633,536	67,238	718	357,307	15,248	108,073	4,177	6,892	5,061	94
③スーパーマーケット		2,131,427,846	90,139,482	514,188,323	13,280,260	67,685,085	58,817,827	672,831	133	16,025,773	677,740	3,866,078	99,852	508,910	442,239	5,059
④百貨店		144,185,156	2,201,503	32,587,348	525,253	-1,066,730	-4,184,483	4,754	7	20,597,879	314,500	4,655,335	75,036	-152,390	-597,783	679
⑤量販店(ディスカウントストア等)		20,911,415	8,080,872	4,568,164	1,459,792	445,177	656,406	73,272	37	565,173	218,402	123,464	39,454	12,032	17,741	1,980
⑥業務用卸主体店		102,973,052	8,925,052	12,875,063	1,343,373	745,974	1,135,891	166,516	43	2,394,722	207,559	299,420	31,241	17,348	26,416	3,872
⑦ホームセンター・ドラッグストア		336,364,187	13,716,109	98,552,341	965,107	19,405,240	19,195,958	89,960	11	30,578,562	1,246,919	8,959,304	87,737	1,764,113	1,745,087	8,178
⑧その他		1,102,539,031	4,137,692	333,389,664	1,046,757	17,601,673	19,765,851	7,639	413	2,669,586	10,019	807,239	2,535	42,619	47,859	18
合計		4,150,020,447	158,558,842	1,089,950,858	26,046,670	110,170,020	99,885,337	1,285,927	2,423	1,712,761	65,439	449,835	10,750	45,468	41,224	531

(高松国税局)

業態	区分	損益項目(総額)							提出 事業者数	損益項目(1者平均)						
		総売上高		売上総利益		営業利益	税引前純利益	酒類に係る 受取りペー		総売上高		売上総利益		営業利益	税引前純利益	酒類に係る 受取りペー
		合計	内 酒類小売 による売上高	合計	内 酒類小売に よる売上総利益					合計	内 酒類小売に よる売上高	合計	内 酒類小売に よる売上総利益			
千円	千円	千円	千円	千円	千円	千円	千円	千円	千円	千円	千円	千円	千円	千円		
①一般酒販店		22,970,974	9,776,177	4,830,844	2,004,398	-441,075	-18,944	26,607	632	36,346	15,469	7,644	3,172	-698	-30	42
②コンビニエンスストア		96,186,678	3,328,257	27,210,871	909,837	1,569,946	2,552,372	10,465	302	318,499	11,021	90,102	3,013	5,198	8,452	35
③スーパーマーケット		483,050,581	14,711,300	53,580,782	2,207,668	10,954,153	8,955,810	367,867	73	6,617,131	201,525	733,983	30,242	150,057	122,682	5,039
④百貨店		X	X	X	X	X	X	X	X	X	X	X	X	X	X	X
⑤量販店(ディスカウントストア等)		9,215,518	4,198,769	1,869,652	531,233	176,215	193,707	26,823	25	368,621	167,951	74,786	21,249	7,049	7,748	1,073
⑥業務用卸主体店		28,711,021	3,883,457	5,241,135	684,653	-65,358	209,385	50,918	34	844,442	114,219	154,151	20,137	-1,922	6,158	1,498
⑦ホームセンター・ドラッグストア		X	X	X	X	X	X	X	X	X	X	X	X	X	X	X
⑧その他		306,821,798	2,751,339	131,160,967	660,310	-631,204	254,114	54,320	226	1,357,619	12,174	580,358	2,922	-2,793	1,124	240
合計		1,102,952,700	44,785,006	263,833,744	7,541,256	16,093,588	14,958,173	561,138	1,299	849,078	34,477	203,105	5,805	12,389	11,515	432

## 2-2-5 業態別損益(4)

(福岡国税局)

業態	区分		損益項目(総額)						提出 事業者数	損益項目(1者平均)					
	総売上高		売上総利益		営業利益	税引前純利益	酒類に係る 受取リベート	総売上高		売上総利益		営業利益	税引前純利益	酒類に係る 受取リベート	
	合計	内 酒類小売 による売上高	合計	内 酒類小売に よる売上総利益				合計		内 酒類小売に よる売上高	合計				内 酒類小売に よる売上総利益
千円	千円	千円	千円	千円	千円	千円	千円	千円	千円	千円	千円	千円	千円	千円	
①一般酒販店	39,919,421	20,837,150	10,781,128	4,378,620	421,013	1,084,104	129,627	852	46,854	24,457	12,654	5,139	494	1,272	152
②コンビニエンスストア	283,358,298	9,932,942	133,622,962	2,772,259	14,293,018	12,418,578	127,317	744	380,858	13,351	179,601	3,726	19,211	16,692	171
③スーパーマーケット	553,603,866	23,927,218	121,000,723	3,495,572	7,957,240	10,545,553	377,137	85	6,512,987	281,497	1,423,538	41,124	93,615	124,065	4,437
④百貨店	127,091,166	1,344,956	29,515,004	308,161	2,700,839	1,388,352	17,188	4	31,772,792	336,239	7,378,751	77,040	675,210	347,088	4,297
⑤量販店(ディスカウントストア等)	784,362,017	107,673,324	140,982,321	11,679,088	13,588,166	13,324,800	3,378,137	39	20,111,847	2,760,854	3,614,931	299,464	348,415	341,662	86,619
⑥業務用卸主体店	169,260,088	10,790,389	47,089,594	1,779,574	-7,249,678	-8,013,299	155,982	59	2,868,815	182,888	798,129	30,162	-122,876	-135,819	2,644
⑦ホームセンター・ドラッグストア	1,226,067,506	90,395,259	302,590,323	10,226,628	61,210,653	62,774,922	1,176,160	10	122,606,751	9,039,526	30,259,032	1,022,663	6,121,065	6,277,492	117,616
⑧その他	413,970,642	3,315,793	135,971,793	598,843	835,519	-319,955	23,742	265	1,562,153	12,512	513,101	2,260	3,153	-1,207	90
合計	3,597,633,004	268,217,031	921,553,848	35,238,745	93,756,770	93,203,055	5,385,290	2,058	1,748,121	130,329	447,791	17,123	45,557	45,288	2,617

(熊本国税局)

業態	区分		損益項目(総額)						提出 事業者数	損益項目(1者平均)					
	総売上高		売上総利益		営業利益	税引前純利益	酒類に係る 受取リベート	総売上高		売上総利益		営業利益	税引前純利益	酒類に係る 受取リベート	
	合計	内 酒類小売 による売上高	合計	内 酒類小売に よる売上総利益				合計		内 酒類小売に よる売上高	合計				内 酒類小売に よる売上総利益
千円	千円	千円	千円	千円	千円	千円	千円	千円	千円	千円	千円	千円	千円	千円	
①一般酒販店	73,048,533	17,803,845	19,725,977	3,808,186	-262,836	1,237,384	50,581	945	77,300	18,840	20,874	4,030	-278	1,309	54
②コンビニエンスストア	585,597,792	12,920,603	179,279,099	3,366,241	12,628,462	10,520,091	113,792	597	980,901	21,643	300,300	5,639	21,153	17,622	191
③スーパーマーケット	381,935,255	16,472,874	92,549,788	2,235,284	8,989,223	8,751,402	155,962	102	3,744,463	161,499	907,351	21,915	88,130	85,798	1,529
④百貨店	84,784,115	1,233,943	19,954,617	279,301	-942,519	-6,950,377	3,574	5	16,956,823	246,789	3,990,923	55,860	-188,504	-1,390,075	715
⑤量販店(ディスカウントストア等)	54,641,443	7,094,278	8,893,999	738,848	895,637	1,070,376	60,385	32	1,707,545	221,696	277,937	23,089	27,989	33,449	1,887
⑥業務用卸主体店	38,371,336	22,892,622	7,747,411	4,379,939	698,360	837,429	239,810	23	1,668,319	995,331	336,844	190,432	30,363	36,410	10,427
⑦ホームセンター・ドラッグストア	152,845,763	9,213,774	35,265,392	882,599	5,246,777	5,606,488	12,523	15	10,189,718	614,252	2,351,026	58,840	349,785	373,766	835
⑧その他	324,085,495	4,892,621	97,373,646	1,774,352	25,142,932	31,297,867	182,215	332	976,161	14,737	293,294	5,344	75,732	94,271	549
合計	1,695,309,732	92,524,560	460,789,929	17,464,750	52,396,036	52,370,660	818,842	2,051	826,577	45,112	224,666	8,515	25,547	25,534	399

(沖縄国税事務所)

業態	区分		損益項目(総額)						提出 事業者数	損益項目(1者平均)					
	総売上高		売上総利益		営業利益	税引前純利益	酒類に係る 受取リベート	総売上高		売上総利益		営業利益	税引前純利益	酒類に係る 受取リベート	
	合計	内 酒類小売 による売上高	合計	内 酒類小売に よる売上総利益				合計		内 酒類小売に よる売上高	合計				内 酒類小売に よる売上総利益
千円	千円	千円	千円	千円	千円	千円	千円	千円	千円	千円	千円	千円	千円	千円	
①一般酒販店	3,675,008	2,085,215	1,091,993	500,238	62,348	132,440	3,816	20	183,750	104,261	54,600	25,012	3,117	6,622	191
②コンビニエンスストア	148,985,774	4,228,648	72,764,777	1,093,543	2,292,189	1,623,459	683	164	908,450	25,784	443,688	6,668	13,977	9,899	4
③スーパーマーケット	105,098,159	9,575,383	24,781,321	1,308,982	945,856	780,590	1,316	4	26,274,540	2,393,846	6,195,330	327,246	236,464	195,148	329
④百貨店	X	X	X	X	X	X	X	X	X	X	X	X	X	X	X
⑤量販店(ディスカウントストア等)	X	X	X	X	X	X	X	X	X	X	X	X	X	X	X
⑥業務用卸主体店	1,462,785	1,004,379	295,084	121,250	-104,456	-77,047	376	7	208,969	143,483	42,155	17,321	-14,922	-11,007	54
⑦ホームセンター・ドラッグストア	X	X	X	X	X	X	X	X	X	X	X	X	X	X	X
⑧その他	109,550,799	3,637,648	46,102,497	924,355	153,566	-846,840	3,569	174	629,602	20,906	264,957	5,312	883	-4,867	21
合計	394,581,563	21,968,850	150,923,585	4,097,633	3,395,154	1,693,077	9,760	375	1,052,218	58,584	402,463	10,927	9,054	4,515	26



## 2-2-5 業態別損益(5)

(全国合計)

業態	区分	損益項目(総額)							提出 事業者数	損益項目(1者平均)						
		総売上高		売上総利益		営業利益	税引前純利益	酒類に係る 受取りペート		総売上高		売上総利益		営業利益	税引前純利益	酒類に係る 受取りペート
		合計	内 酒類小売 による売上高	合計	内 酒類小売に よる売上総利益					合計	内 酒類小売 による売上高	合計	内 酒類小売に よる売上総利益			
千円	千円	千円	千円	千円	千円	千円	者	千円	千円	千円	千円	千円	千円	千円		
①一般酒販店		1,596,511,981	508,184,581	497,189,594	88,325,462	13,797,692	35,506,101	2,223,777	14,716	108,488	34,533	33,786	6,002	938	2,413	151
②コンビニエンスストア		9,861,699,834	290,453,936	4,235,461,653	77,704,044	556,465,854	473,470,232	1,942,977	12,480	790,200	23,274	339,380	6,226	44,589	37,938	156
③スーパーマーケット		18,842,625,666	894,034,646	4,671,342,667	151,730,718	470,234,797	410,642,046	16,190,898	1,347	13,988,586	663,723	3,467,960	112,643	349,098	304,857	12,020
④百貨店		3,318,937,804	30,197,726	743,264,080	8,590,131	-26,803,480	-54,540,325	458,138	49	67,733,425	616,280	15,168,655	175,309	-547,010	-1,113,068	9,350
⑤量販店(ディスカウントストア等)		2,312,235,750	353,528,094	516,837,370	47,392,458	53,015,584	49,064,846	5,849,375	341	6,780,750	1,036,739	1,515,652	138,981	155,471	143,885	17,154
⑥業務用卸主体店		2,243,351,442	269,894,983	514,070,060	44,098,040	-4,187,310	-4,485,175	5,308,326	946	2,371,407	285,301	543,414	46,615	-4,426	-4,741	5,611
⑦ホームセンター・ドラッグストア		8,622,053,815	368,731,410	2,564,268,295	52,899,836	393,597,181	379,691,263	5,741,166	156	55,269,576	2,363,663	16,437,617	339,102	2,523,059	2,433,918	36,802
⑧その他		15,907,415,055	159,639,989	4,678,657,968	34,554,328	561,138,764	932,585,524	4,194,107	5,541	2,870,856	28,811	844,371	6,236	101,270	168,306	757
合計		62,704,831,347	2,874,665,365	18,421,091,687	505,295,017	2,017,259,082	2,221,934,512	41,908,764	35,576	1,762,560	80,804	517,795	14,203	56,703	62,456	1,178

2-2-6 業態別営業利益(酒類小売によるもの)

業態	札幌国税局		仙台国税局		関東信越国税局		東京国税局		金沢国税局		名古屋国税局		大阪国税局	
	事業者数	営業利益	事業者数	営業利益	事業者数	営業利益	事業者数	営業利益	事業者数	営業利益	事業者数	営業利益	事業者数	営業利益
	者	千円	者	千円	者	千円	者	千円	者	千円	者	千円	者	千円
①一般酒販店	404	-422	1,445	1,353	2,003	360	1,836	-626	343	138	1,000	133	1,917	128
②コンビニエンスストア	500	852	937	816	1,680	822	2,360	1,651	230	793	925	990	1,285	635
③スーパーマーケット	66	11,796	117	32,345	132	41,061	149	48,337	24	4,952	86	52,982	114	28,401
④百貨店	0	-	3	1,534	3	-3,014	6	-27,844	0	-	3	11,883	3	20,059
⑤量販店(ディスカウントストア等)	19	845	24	686	31	14,653	29	149,729	X	21,246	22	-26,392	37	38,219
⑥業務用卸主体店	35	4,884	55	-2,287	98	-1,473	181	1,626	30	-694	74	2,607	128	-8
⑦ホームセンター・ドラッグストア	7	44,211	12	33,788	22	68,778	14	66,243	X	259,885	11	22,039	9	10,900
⑧その他	204	557	375	403	557	349	904	2,402	124	206	304	146	515	1,688
合計	1,235	1,331	2,968	2,343	4,526	2,106	5,479	3,197	762	2,336	2,425	2,284	4,008	1,682

業態	広島国税局		高松国税局		福岡国税局		熊本国税局		沖縄国税事務所		全国平均	
	事業者数	営業利益	事業者数	営業利益	事業者数	営業利益	事業者数	営業利益	事業者数	営業利益	事業者数	営業利益
	者	千円	者	千円	者	千円	者	千円	者	千円	者	千円
①一般酒販店	858	111	489	-64	660	-32	755	-171	18	3,330	11,728	150
②コンビニエンスストア	555	920	223	817	557	934	460	653	151	508	9,863	1,011
③スーパーマーケット	88	14,540	55	7,057	64	13,904	66	5,221	4	14,862	965	29,077
④百貨店	5	2,577	X	3,166	X	32,729	X	3,194	X	6,975	30	2,715
⑤量販店(ディスカウントストア等)	30	-4,767	19	-2,437	32	162,294	24	1,234	X	-321	274	39,501
⑥業務用卸主体店	29	4,156	24	-2,738	51	-1,853	19	22,520	6	-10,087	730	951
⑦ホームセンター・ドラッグストア	10	28,390	X	-11,569	X	2,098	X	2,100	X	173	107	47,147
⑧その他	298	235	147	48	180	46	246	163	116	303	3,970	940
合計	1,873	1,190	963	394	1,550	4,278	1,580	655	298	596	27,667	2,174