

酒類小売業者の概況

(令和元年度分)

令和3年9月

国税庁課税部酒税課

「酒類小売業者の概況」について（令和元年度分）

「酒類小売業者の概況」は、酒類小売業者について、業態別、小売数量規模別及び売上高規模別等にその実態を明らかにし、併せて酒類行政上の資料とすることを目的として、酒類小売業者から提出された『二十歳未満の者の飲酒防止に関する表示基準』の実施状況等報告書（令和2年4月1日現在）及び「酒類の販売数量等報告書（令和元年度）」（以下これらを「報告書」という。）の各欄に記載された数値を集計し、公表するものである。

1 公表対象者

令和2年3月31日現在において、次の酒類販売業者（令和元年度中に酒類の販売をしていない者を除く。）から提出された報告書を基に集計を行ったところ、公表の対象となる酒類小売業者は82,056者、これに係る酒類販売場数は153,362場である。

- (1) 全ての酒類を販売することができ、かつ、販売方法に小売に限る旨の条件が付されている免許（期限付及び特殊のものを除く。）を有する酒類小売業者
- (2) 販売方法に条件が付されていない免許を受けている酒類の販売場を有する者で小売数量の合計が全販売数量の50%以上である者

2 調査対象期間

調査対象期間は、法人については令和元年12月31日直前終了事業年度分、個人については令和元年分とした。

なお、酒類の小売販売数量については、平成31年4月1日から令和2年3月31日の間の数量とした。

(注) 1 各調査項目の有効回答数は、次の①～⑥に掲げるとおりである。集計に際して、提出された報告書の調査項目が空欄であった場合や規定外数値等が記載された場合などのデータを除外していることから、各集計表の販売場数等の合計値は一致しない。

- ① 酒類売場面積に関する項目：123,428場（対象場数の80.5%）
- ② 営業時間に関する項目：141,011場（同91.9%）
- ③ リターナブルびんの回収の有無に関する項目：137,502場（同89.7%）
- ④ 中小企業割合に関する項目：44,400者（対象者数の54.1%）
- ⑤ 小売業者の経営状況に関する項目：36,315者（同44.3%）
- ⑥ 酒類小売による営業利益に関する項目：27,863者（同34.0%）

2 国税局区分は、事業者の本店所在地（個人については住所地）により区分した。

3 表中の「×」は、情報を保護する観点から係数を秘匿したものである。

「酒類小売業者の概況」の概要

1. 小売業者の販売状況

○ 事業者数、販売場数及び小売数量

業態別の事業者数構成比では、一般酒販店が最も多く、全体の41.5%(34,090者)を占めている。業態別の販売場数構成比では、コンビニエンスストアが最も多く、全体の35.4%(54,215場)を占めている。

業態別の小売数量構成比では、スーパーマーケットが最も酒類を多く販売している(37.2%、2,975,652kl)。

○ 業態別事業者数

(小売業者の販売状況 (1)事業者数 1-1-1業態別事業者数)

業態	区分	事業者数	構成比
		者	%
①一般酒販店		34,090	41.5
②コンビニエンスストア		30,488	37.2
③スーパーマーケット		2,824	3.4
④百貨店		97	0.1
⑤量販店(ディスカウントストア等)		624	0.8
⑥業務用卸主体店		1,898	2.3
⑦ホームセンター・ドラッグストア		286	0.3
⑧その他(農協、生協など)		11,749	14.3
合計		82,056	100.0

※ 構成比は小数点以下第2位を四捨五入しているため、内訳の計と合計が一致しない場合がある。

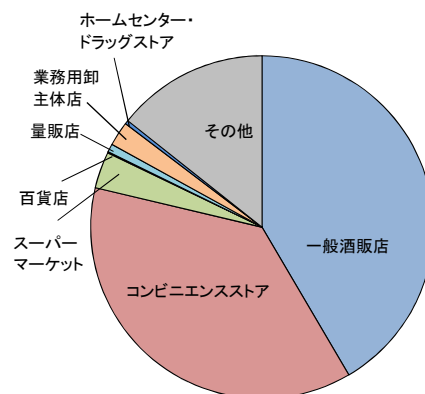

○ 業態別販売場数

(小売業者の販売状況 (2)販売場数 1-2-1業態別販売場数)

業態	区分	販売場数	構成比
		場	%
①一般酒販店		35,906	23.4
②コンビニエンスストア		54,215	35.4
③スーパーマーケット		20,398	13.3
④百貨店		406	0.3
⑤量販店(ディスカウントストア等)		3,195	2.1
⑥業務用卸主体店		2,962	1.9
⑦ホームセンター・ドラッグストア		15,143	9.9
⑧その他(農協、生協など)		21,137	13.8
合計		153,362	100.0

※ 構成比は小数点以下第2位を四捨五入しているため、内訳の計と合計が一致しない場合がある。

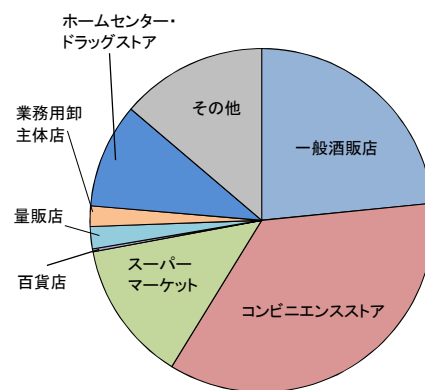

○ 業態別小売数量

(小売業者の販売状況 (3)小売数量 1-3-1業態別小売数量)

業態	区分	小売数量	構成比
		kl	%
①一般酒販店		950,247	11.9
②コンビニエンスストア		990,607	12.4
③スーパーマーケット		2,975,652	37.2
④百貨店		54,223	0.7
⑤量販店(ディスカウントストア等)		893,225	11.2
⑥業務用卸主体店		747,310	9.3
⑦ホームセンター・ドラッグストア		939,650	11.7
⑧その他(農協、生協など)		452,162	5.6
合計		8,003,076	100.0

※ 構成比は小数点以下第2位を四捨五入しているため、内訳の計と合計が一致しない場合がある。

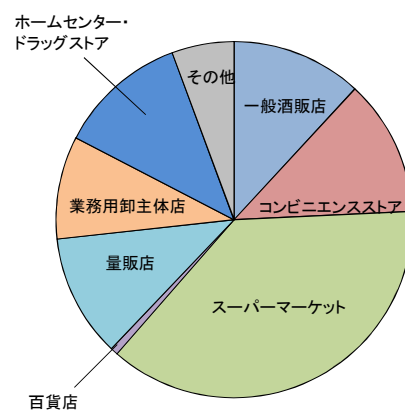

- 営業時間、リターナブルびん回収割合、酒類自動販売機の設置状況
営業時間の平均は、コンビニエンスストア(22.9時間)に次いでスーパーマーケットが長い(13.2時間)。リターナブルびんを販売している販売場の90.2%が回収を行っており、中でも一般酒販店の回収割合が最も高い(97.4%)。酒類自動販売機の設置台数は一般酒販店が最も多い(11,968台)。

- 営業時間
(小売業者の販売状況 (4)その他 1-4-1営業時間)

区分	全国合計		
	販売場数	営業時間計	平均営業時間
	場	時間	時間
①一般酒販店	32,032	330,932	10.3
②コンビニエンスストア	49,952	1,145,160	22.9
③スーパーマーケット	19,375	255,022	13.2
④百貨店	382	3,654	9.6
⑤量販店(ディスカウントストア等)	3,079	38,729	12.6
⑥業務用卸主体店	2,462	23,114	9.4
⑦ホームセンター・ドラッグストア	14,540	184,679	12.7
⑧その他(農協、生協など)	19,189	197,523	10.3
合計	141,011	2,178,814	15.5

「二十歳未満の者の飲酒防止に関する表示基準」の実施状況等報告書の「営業時間」の項目に記載のある販売場を対象とし、販売場数及び記載された営業時間を集計したものの。

- リターナブルびん回収割合
(小売業者の販売状況 (4)その他 1-4-2リターナブルびん回収割合)

区分	全国合計			
	販売場数	内リターナブルびん販売有	内回収有	回収割合
	場	場	場	%
①一般酒販店	31,833	26,821	26,135	97.4
②コンビニエンスストア	49,358	9,225	7,127	77.3
③スーパーマーケット	19,424	14,139	13,222	93.5
④百貨店	364	126	46	36.5
⑤量販店(ディスカウントストア等)	2,747	2,130	2,061	96.8
⑥業務用卸主体店	2,208	1,346	1,290	95.8
⑦ホームセンター・ドラッグストア	13,260	5,727	4,810	84.0
⑧その他(農協、生協など)	18,308	5,407	3,846	71.1
合計	137,502	64,921	58,537	90.2

「二十歳未満の者の飲酒防止に関する表示基準」の実施状況等報告書のリターナブルびん関係の項目に記載がある販売場を対象とし、「リターナブルびんを使った酒類を販売している」を「はい」とした販売場に対する「リターナブルびんの回収を行っている」を「はい」とした販売場の割合を算出したものの。

- 酒類自動販売機の設置状況
(小売業者の販売状況 (4)その他 1-4-3酒類自動販売機の設置状況)

区分	全国合計		
	自動販売機設置場数	総設置台数	1場当たり設置台数
	場	台	台
①一般酒販店	10,193	11,968	1.17
②コンビニエンスストア	265	309	1.17
③スーパーマーケット	182	203	1.12
④百貨店	0	0	-
⑤量販店(ディスカウントストア等)	59	70	1.19
⑥業務用卸主体店	102	115	1.13
⑦ホームセンター・ドラッグストア	5	6	1.20
⑧その他(農協、生協など)	261	305	1.17
合計	11,067	12,976	1.17

「二十歳未満の者の飲酒防止に関する表示基準」の実施状況等報告書において酒類の自動販売機を設置している旨報告した販売場を対象とし、設置販売場数と設置台数を集計したものの。
なお、自動販売機の種類(改良型又は改良型以外)及び自動販売機の設置位置(店内又は店外)は問わない。

○ 中小企業割合

酒類小売業者の約8割を占める一般酒販店及びコンビニエンスストアのほとんどが中小企業であるため、全体の中小企業割合は93.5%となっている。

(小売業者の販売状況 (4)その他 1-4-4中小企業割合)

区分	全国合計		
	事業者数	内 中小企業	中小企業割合
	者	者	%
①一般酒販店	17,723	17,560	99.1
②コンビニエンスストア	16,070	15,831	98.5
③スーパーマーケット	1,632	1,319	80.8
④百貨店	55	18	32.7
⑤量販店(ディスカウントストア等)	391	359	91.8
⑥業務用卸主体店	1,102	1,043	94.6
⑦ホームセンター・ドラッグストア	187	118	63.1
⑧その他(農協、生協など)	7,240	5,282	73.0
合計	44,400	41,530	93.5

「二十歳未満の者の飲酒防止に関する表示基準」の実施状況等報告書を提出した事業者のうち、中小企業基本法で定める小売業区分により中小企業者に該当する次の事業者を集計したもの。

会社	資本金の額又は出資の総額が五千万円以下、又は常時使用する従業員の数が50人以下の会社
個人	常時使用する従業員の数が50人以下の個人

2. 小売業者の経営状況

○ 総売上高規模別事業者数

総売上高1億円超5億円以下の事業者が最も多く(37.2%)、欠損割合は最も低い(15.7%)。総売上高300万円以下の事業者の欠損割合が最も高い(37.2%)。

(小売業者の経営状況 (1) 経営状況 2-1-4総売上高規模別事業者数、2-1-5同欠損事業者数)

区分	全体		うち欠損事業者数		
	事業者数	構成比	事業者数	構成比	全体に占める割合
	者	%	者	%	%
300万円以下	2,559	7.0	953	10.8	37.2
300万円超 1,000万円以下	4,516	12.4	1,427	16.1	31.6
1,000万円超 2,000万円以下	3,329	9.2	1,111	12.6	33.4
2,000万円超 5,000万円以下	4,582	12.6	1,458	16.5	31.8
5,000万円超 1億円以下	2,851	7.9	899	10.2	31.5
1億円超 5億円以下	13,527	37.2	2,127	24.1	15.7
5億円超	4,951	13.6	864	9.8	17.5
合計	36,315	100.0	8,839	100.0	24.3

※ 構成比は小数点以下第2位を四捨五入しているため、内訳の計と合計が一致しない場合がある。

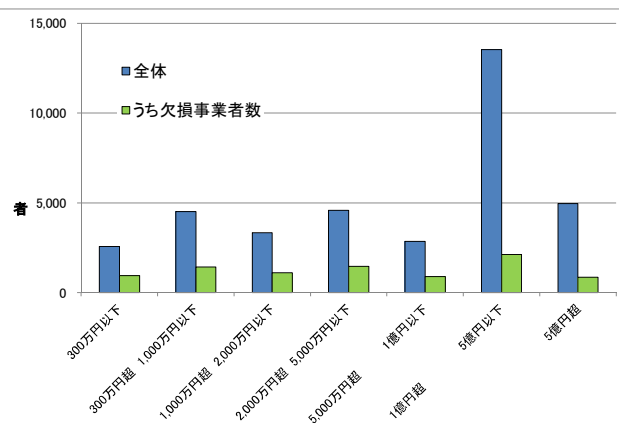

○ 酒類売上高規模別事業者数

酒類売上高300万円以下の事業者が最も多く(32.2%)、欠損割合も最も高い(29.4%)。

(小売業者の経営状況 (2) 酒類に関する経営状況 2-2-1 専業割合別事業者数、2-2-2 同欠損事業者数)

区分	全体		うち欠損事業者数		
	事業者数	構成比	事業者数	構成比	全体に占める割合
	者	%	者	%	%
300万円以下	11,699	32.2	3,439	38.9	29.4
300万円超 1,000万円以下	10,419	28.7	2,267	25.6	21.8
1,000万円超 5,000万円以下	10,945	30.1	2,343	26.5	21.4
5,000万円超 1億円以下	1,422	3.9	411	4.6	28.9
1億円超	1,830	5.0	379	4.3	20.7
合計	36,315	100.0	8,839	100.0	24.3

※ 構成比は小数点以下第2位を四捨五入しているため、内訳の計と合計が一致しない場合がある。

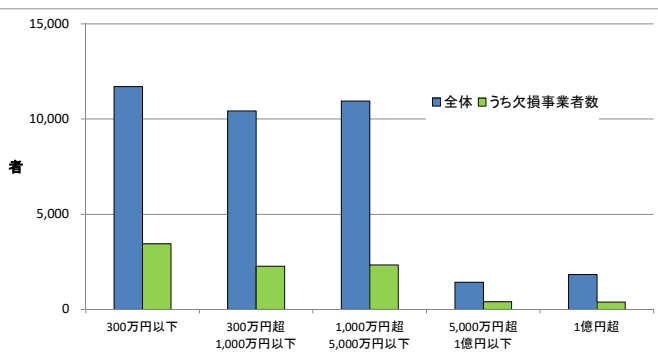

○ 専業割合別事業者数

専業割合が10%未満の事業者が最も多く(57.3%)、専業割合が低い事業者ほど欠損割合が低い傾向にある。

(小売業者の経営状況 (2) 酒類に関する経営状況 2-2-3 専業割合別事業者数、2-2-4 同欠損事業者数)

区分	全体		うち欠損事業者数		
	事業者数	構成比	事業者数	構成比	全体に占める割合
	者	%	者	%	%
10%未満	20,799	57.3	3,780	42.8	18.2
10%以上 20%未満	2,505	6.9	793	9.0	31.7
20%以上 50%未満	4,123	11.4	1,317	14.9	31.9
50%以上 70%未満	2,406	6.6	805	9.1	33.5
70%以上 90%未満	3,230	8.9	1,045	11.8	32.4
90%以上	3,252	9.0	1,099	12.4	33.8
合計	36,315	100.0	8,839	100.0	24.3

※ 「二十歳未満の者の飲酒防止に関する表示基準」の実施状況等報告書に記載された「総売上高」に占める「内酒類小売による売上高」の割合を「専業割合」として算出している。
 ※ 構成比は小数点以下第2位を四捨五入しているため、内訳の計と合計が一致しない場合がある。

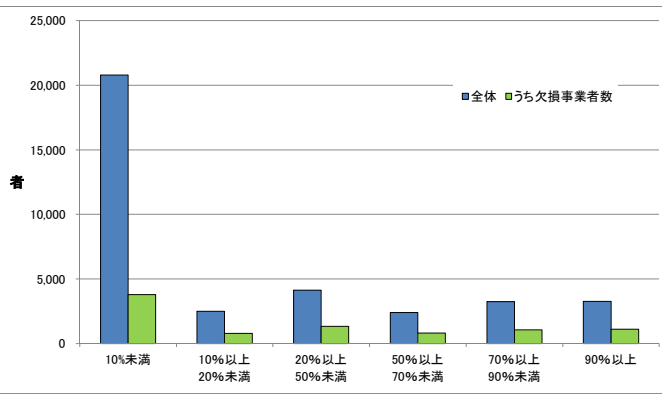

○ 1者当たりの業態別損益等

1者当たりの酒類小売による売上高はホームセンター・ドラッグストアが多い。

(小売業者の経営状況 (2)酒類に関する経営状況 2-2-5業態別損益)

業態	提出 事業者数	総売上高		売上総利益		営業利益	税引前 純利益	酒類に係る 受取りペー
		千円	内 酒類小売に よる売上高	千円	内 酒類小売に よる売上総利益			
①一般酒販店	15,401	106,047	30,915	22,845	5,925	2,031	3,157	204
②コンビニエンスストア	12,705	586,208	17,015	218,221	4,631	50,739	38,393	130
③スーパーマーケット	1,364	15,458,560	735,143	5,389,586	115,425	302,671	258,108	12,323
④百貨店	51	63,544,943	786,865	15,558,548	194,321	1,395,133	1,213,118	16,719
⑤量販店(ディスカウントストア等)	333	6,908,629	930,052	1,503,289	124,633	148,578	122,220	13,924
⑥業務用卸主体店	976	2,923,344	363,970	583,221	56,992	35,537	31,049	6,533
⑦ホームセンター・ドラッグストア	158	48,548,918	1,979,916	13,760,577	232,830	1,799,916	1,706,185	20,763
⑧その他(農協、生協など)	5,327	4,519,556	37,447	983,311	100	124,960	112,566	596
全体	36,315	1,936,044	80,199	543,888	13,638	60,419	52,060	1,100

目 次

1. 小売業者の販売状況

- (1) 事業者数
 - 1-1-1 業態別事業者数
 - 1-1-2 組織別事業者数
 - 1-1-3 保有免許場数別事業者数
- (2) 販売場数
 - 1-2-1 業態別販売場数
 - 1-2-2 小売数量規模別販売場数
 - 1-2-3 酒類売場面積別販売場数
 - 1-2-4 酒類売場面積割合別販売場数
- (3) 小売数量
 - 1-3-1 業態別小売数量
 - 1-3-2 品目別小売数量
 - 1-3-3 小売数量規模別小売数量計
- (4) その他
 - 1-4-1 営業時間
 - 1-4-2 リターナブルびん回収割合
 - 1-4-3 酒類自動販売機の設置状況
 - 1-4-4 中小企業割合

2. 小売業者の経営状況

- (1) 経営状況
 - 2-1-1 業態別事業者数
 - 2-1-2 組織別事業者数
 - 2-1-3 保有免許場数別事業者数
 - 2-1-4 総売上高規模別事業者数
 - 2-1-5 総売上高規模別欠損事業者数
- (2) 酒類に関する経営状況
 - 2-2-1 酒類売上高規模別事業者数
 - 2-2-2 酒類売上高規模別欠損事業者数
 - 2-2-3 専業割合別事業者数
 - 2-2-4 専業割合別欠損事業者数
 - 2-2-5 業態別損益
 - 2-2-6 酒類小売による営業利益（1者平均）

1. 小売業者の販売状況

1. 小売業者の販売状況

(1)事業者数

1-1-1 業態別事業者数

業態	札幌国税局		仙台国税局		関東信越国税局		東京国税局		金沢国税局		名古屋国税局		大阪国税局	
	事業者数	構成比	事業者数	構成比	事業者数	構成比	事業者数	構成比	事業者数	構成比	事業者数	構成比	事業者数	構成比
①一般酒販店	1,297	34.0	3,918	49.2	5,310	43.5	4,608	31.1	1,095	44.4	3,118	37.0	5,984	48.4
②コンビニエンスストア	1,545	40.5	2,480	31.1	4,664	38.2	6,951	46.9	738	29.9	3,624	43.1	4,067	32.9
③スーパーマーケット	173	4.5	272	3.4	370	3.0	427	2.9	99	4.0	283	3.4	352	2.8
④百貨店	4	0.1	10	0.1	17	0.1	17	0.1	2	0.1	10	0.1	8	0.1
⑤量販店(ディスカウントストア等)	44	1.2	50	0.6	57	0.5	74	0.5	19	0.8	61	0.7	102	0.8
⑥業務用卸主体店	102	2.7	142	1.8	224	1.8	464	3.1	62	2.5	219	2.6	337	2.7
⑦ホームセンター・ドラッグストア	20	0.5	30	0.4	50	0.4	39	0.3	12	0.5	23	0.3	27	0.2
⑧その他	632	16.6	1,067	13.4	1,520	12.4	2,241	15.1	439	17.8	1,079	12.8	1,474	11.9
合計	3,817	100.0	7,969	100.0	12,212	100.0	14,821	100.0	2,466	100.0	8,417	100.0	12,351	100.0

業態	広島国税局		高松国税局		福岡国税局		熊本国税局		沖縄国税事務所		全国合計	
	事業者数	構成比	事業者数	構成比	事業者数	構成比	事業者数	構成比	事業者数	構成比	事業者数	構成比
①一般酒販店	2,571	46.4	1,636	49.9	1,955	40.2	2,552	47.9	46	4.6	34,090	41.5
②コンビニエンスストア	1,682	30.4	915	27.9	1,904	39.1	1,592	29.9	326	32.9	30,488	37.2
③スーパーマーケット	274	4.9	144	4.4	195	4.0	224	4.2	11	1.1	2,824	3.4
④百貨店	10	0.2	4	0.1	7	0.1	7	0.1	1	0.1	97	0.1
⑤量販店(ディスカウントストア等)	65	1.2	32	1.0	66	1.4	52	1.0	2	0.2	624	0.8
⑥業務用卸主体店	92	1.7	59	1.8	111	2.3	65	1.2	21	2.1	1,898	2.3
⑦ホームセンター・ドラッグストア	19	0.3	15	0.5	17	0.3	29	0.5	5	0.5	286	0.3
⑧その他	823	14.9	476	14.5	613	12.6	806	15.1	579	58.4	11,749	14.3
合計	5,536	100.0	3,281	100.0	4,868	100.0	5,327	100.0	991	100.0	82,056	100.0

1-1-2 組織別事業者数(1)

業態	区分	札幌国税局						仙台国税局						関東信越国税局					
		個人		法人・その他		合計		個人		法人・その他		合計		個人		法人・その他		合計	
		事業者数	構成比	事業者数	構成比	事業者数	構成比	事業者数	構成比	事業者数	構成比	事業者数	構成比	事業者数	構成比	事業者数	構成比	事業者数	構成比
①一般酒販店		562	55.8	735	26.2	1,297	34.0	2,874	62.2	1,044	31.2	3,918	49.2	3,403	51.5	1,907	34.0	5,310	43.5
②コンビニエンスストア		350	34.7	1,195	42.5	1,545	40.5	1,549	33.5	931	27.8	2,480	31.1	2,869	43.4	1,795	32.0	4,664	38.2
③スーパーマーケット		15	1.5	158	5.6	173	4.5	42	0.9	230	6.9	272	3.4	76	1.1	294	5.2	370	3.0
④百貨店		0	-	4	0.1	4	0.1	0	-	10	0.3	10	0.1	0	-	17	0.3	17	0.1
⑤量販店(ディスカウントストア等)		2	0.2	42	1.5	44	1.2	8	0.2	42	1.3	50	0.6	5	0.1	52	0.9	57	0.5
⑥業務用卸主体店		2	0.2	100	3.6	102	2.7	11	0.2	131	3.9	142	1.8	20	0.3	204	3.6	224	1.8
⑦ホームセンター・ドラッグストア		1	0.1	19	0.7	20	0.5	0	-	30	0.9	30	0.4	0	-	50	0.9	50	0.4
⑧その他		76	7.5	556	19.8	632	16.6	137	3.0	930	27.8	1,067	13.4	237	3.6	1,283	22.9	1,520	12.4
合計		1,008	100.0	2,809	100.0	3,817	100.0	4,621	100.0	3,348	100.0	7,969	100.0	6,610	100.0	5,602	100.0	12,212	100.0

業態	区分	東京国税局						金沢国税局						名古屋国税局					
		個人		法人・その他		合計		個人		法人・その他		合計		個人		法人・その他		合計	
		事業者数	構成比	事業者数	構成比	事業者数	構成比	事業者数	構成比	事業者数	構成比	事業者数	構成比	事業者数	構成比	事業者数	構成比	事業者数	構成比
①一般酒販店		2,097	34.8	2,511	28.5	4,608	31.1	877	57.5	218	23.2	1,095	44.4	2,208	44.6	910	26.2	3,118	37.0
②コンビニエンスストア		3,545	58.9	3,406	38.7	6,951	46.9	542	35.5	196	20.8	738	29.9	2,485	50.2	1,139	32.8	3,624	43.1
③スーパーマーケット		39	0.6	388	4.4	427	2.9	15	1.0	84	8.9	99	4.0	49	1.0	234	6.7	283	3.4
④百貨店		0	-	17	0.2	17	0.1	0	-	2	0.2	2	0.1	0	-	10	0.3	10	0.1
⑤量販店(ディスカウントストア等)		8	0.1	66	0.7	74	0.5	1	0.1	18	1.9	19	0.8	15	0.3	46	1.3	61	0.7
⑥業務用卸主体店		28	0.5	436	5.0	464	3.1	15	1.0	47	5.0	62	2.5	24	0.5	195	5.6	219	2.6
⑦ホームセンター・ドラッグストア		0	-	39	0.4	39	0.3	0	-	12	1.3	12	0.5	1	0.0	22	0.6	23	0.3
⑧その他		302	5.0	1,939	22.0	2,241	15.1	75	4.9	364	38.7	439	17.8	164	3.3	915	26.4	1,079	12.8
合計		6,019	100.0	8,802	100.0	14,821	100.0	1,525	100.0	941	100.0	2,466	100.0	4,946	100.0	3,471	100.0	8,417	100.0

業態	区分	大阪国税局						広島国税局						高松国税局					
		個人		法人・その他		合計		個人		法人・その他		合計		個人		法人・その他		合計	
		事業者数	構成比	事業者数	構成比	事業者数	構成比	事業者数	構成比	事業者数	構成比	事業者数	構成比	事業者数	構成比	事業者数	構成比	事業者数	構成比
①一般酒販店		4,675	60.3	1,309	28.5	5,984	48.4	1,870	62.1	701	27.8	2,571	46.4	1,265	64.5	371	28.1	1,636	49.9
②コンビニエンスストア		2,681	34.6	1,386	30.1	4,067	32.9	938	31.2	744	29.5	1,682	30.4	592	30.2	323	24.5	915	27.9
③スーパーマーケット		34	0.4	318	6.9	352	2.8	54	1.8	220	8.7	274	4.9	27	1.4	117	8.9	144	4.4
④百貨店		0	-	8	0.2	8	0.1	1	0.0	9	0.4	10	0.2	0	-	4	0.3	4	0.1
⑤量販店(ディスカウントストア等)		17	0.2	85	1.8	102	0.8	12	0.4	53	2.1	65	1.2	10	0.5	22	1.7	32	1.0
⑥業務用卸主体店		43	0.6	294	6.4	337	2.7	6	0.2	86	3.4	92	1.7	5	0.3	54	4.1	59	1.8
⑦ホームセンター・ドラッグストア		2	0.0	25	0.5	27	0.2	0	-	19	0.8	19	0.3	1	0.1	14	1.1	15	0.5
⑧その他		300	3.9	1,174	25.5	1,474	11.9	130	4.3	693	27.4	823	14.9	60	3.1	416	31.5	476	14.5
合計		7,752	100.0	4,599	100.0	12,351	100.0	3,011	100.0	2,525	100.0	5,536	100.0	1,960	100.0	1,321	100.0	3,281	100.0

1-1-2 組織別事業者数(2)

業態	区分	福岡国税局						熊本国税局						沖縄国税事務所					
		個人		法人・その他		合計		個人		法人・その他		合計		個人		法人・その他		合計	
		事業者数	構成比	事業者数	構成比	事業者数	構成比	事業者数	構成比	事業者数	構成比	事業者数	構成比	事業者数	構成比	事業者数	構成比	事業者数	構成比
①一般酒販店		1,558	53.9	397	20.1	1,955	40.2	1,822	62.0	730	30.5	2,552	47.9	29	4.9	17	4.3	46	4.6
②コンビニエンスストア		1,145	39.6	759	38.3	1,904	39.1	924	31.5	668	27.9	1,592	29.9	209	35.2	117	29.5	326	32.9
③スーパーマーケット		38	1.3	157	7.9	195	4.0	42	1.4	182	7.6	224	4.2	2	0.3	9	2.3	11	1.1
④百貨店		0	-	7	0.4	7	0.1	0	-	7	0.3	7	0.1	0	-	1	0.3	1	0.1
⑤量販店(ディスカウントストア等)		15	0.5	51	2.6	66	1.4	5	0.2	47	2.0	52	1.0	0	-	2	0.5	2	0.2
⑥業務用卸主体店		18	0.6	93	4.7	111	2.3	13	0.4	52	2.2	65	1.2	8	1.3	13	3.3	21	2.1
⑦ホームセンター・ドラッグストア		0	-	17	0.9	17	0.3	3	0.1	26	1.1	29	0.5	1	0.2	4	1.0	5	0.5
⑧その他		114	3.9	499	25.2	613	12.6	128	4.4	678	28.4	806	15.1	345	58.1	234	58.9	579	58.4
合計		2,888	100.0	1,980	100.0	4,868	100.0	2,937	100.0	2,390	100.0	5,327	100.0	594	100.0	397	100.0	991	100.0

業態	区分	全国合計					
		個人		法人・その他		合計	
		事業者数	構成比	事業者数	構成比	事業者数	構成比
①一般酒販店		23,240	53.0	10,850	28.4	34,090	41.5
②コンビニエンスストア		17,829	40.6	12,659	33.2	30,488	37.2
③スーパーマーケット		433	1.0	2,391	6.3	2,824	3.4
④百貨店		1	0.0	96	0.3	97	0.1
⑤量販店(ディスカウントストア等)		98	0.2	526	1.4	624	0.8
⑥業務用卸主体店		193	0.4	1,705	4.5	1,898	2.3
⑦ホームセンター・ドラッグストア		9	0.0	277	0.7	286	0.3
⑧その他		2,068	4.7	9,681	25.4	11,749	14.3
合計		43,871	100.0	38,185	100.0	82,056	100.0

1-1-3 保有免許場数別事業者数(1)

(札幌国税局)

業態	合計		1店舗		2店舗		3店舗		4店舗		5店舗		6～10店舗		11～15店舗		16～20店舗		21店舗以上	
	事業者数	構成比	事業者数	構成比	事業者数	構成比	事業者数	構成比	事業者数	構成比	事業者数	構成比	事業者数	構成比	事業者数	構成比	事業者数	構成比	事業者数	構成比
①一般酒販店	1,297	34.0	1,245	39.9	38	9.5	4	4.5	5	9.8	1	2.7	4	7.7	0	-	0	-	0	-
②コンビニエンスストア	1,545	40.5	1,138	36.5	227	56.5	54	61.4	33	64.7	29	78.4	21	40.4	8	57.1	11	68.8	24	60.0
③スーパーマーケット	173	4.5	119	3.8	21	5.2	8	9.1	1	2.0	3	8.1	7	13.5	3	21.4	2	12.5	9	22.5
④百貨店	4	0.1	3	0.1	0	-	0	-	0	-	0	-	0	-	1	7.1	0	-	0	-
⑤量販店(ディスカウントストア等)	44	1.2	33	1.1	7	1.7	1	1.1	0	-	0	-	2	3.8	0	-	1	6.3	0	-
⑥業務用卸主体店	102	2.7	80	2.6	15	3.7	2	2.3	2	3.9	1	2.7	2	3.8	0	-	0	-	0	-
⑦ホームセンター・ドラッグストア	20	0.5	9	0.3	1	0.2	2	2.3	1	2.0	0	-	1	1.9	0	-	1	6.3	5	12.5
⑧その他	632	16.6	490	15.7	93	23.1	17	19.3	9	17.6	3	8.1	15	28.8	2	14.3	1	6.3	2	5.0
合計	3,817	100.0	3,117	100.0	402	100.0	88	100.0	51	100.0	37	100.0	52	100.0	14	100.0	16	100.0	40	100.0

(仙台国税局)

業態	合計		1店舗		2店舗		3店舗		4店舗		5店舗		6～10店舗		11～15店舗		16～20店舗		21店舗以上	
	事業者数	構成比	事業者数	構成比	事業者数	構成比	事業者数	構成比	事業者数	構成比	事業者数	構成比	事業者数	構成比	事業者数	構成比	事業者数	構成比	事業者数	構成比
①一般酒販店	3,918	49.2	3,829	56.9	72	10.4	12	4.7	1	1.0	0	-	2	2.6	0	-	0	-	2	5.9
②コンビニエンスストア	2,480	31.1	1,713	25.5	452	65.5	174	68.2	63	64.9	32	56.1	35	46.1	8	34.8	2	18.2	1	2.9
③スーパーマーケット	272	3.4	178	2.6	21	3.0	8	3.1	11	11.3	7	12.3	19	25.0	7	30.4	4	36.4	17	50.0
④百貨店	10	0.1	2	0.0	4	0.6	0	-	2	2.1	0	-	1	1.3	1	4.3	0	-	0	-
⑤量販店(ディスカウントストア等)	50	0.6	30	0.4	6	0.9	6	2.4	1	1.0	2	3.5	2	2.6	2	8.7	0	-	1	2.9
⑥業務用卸主体店	142	1.8	109	1.6	17	2.5	8	3.1	2	2.1	3	5.3	0	-	0	-	1	9.1	2	5.9
⑦ホームセンター・ドラッグストア	30	0.4	10	0.1	1	0.1	1	0.4	3	3.1	1	1.8	2	2.6	2	8.7	2	18.2	8	23.5
⑧その他	1,067	13.4	855	12.7	117	17.0	46	18.0	14	14.4	12	21.1	15	19.7	3	13.0	2	18.2	3	8.8
合計	7,969	100.0	6,726	100.0	690	100.0	255	100.0	97	100.0	57	100.0	76	100.0	23	100.0	11	100.0	34	100.0

(関東信越国税局)

業態	合計		1店舗		2店舗		3店舗		4店舗		5店舗		6～10店舗		11～15店舗		16～20店舗		21店舗以上	
	事業者数	構成比	事業者数	構成比	事業者数	構成比	事業者数	構成比	事業者数	構成比	事業者数	構成比	事業者数	構成比	事業者数	構成比	事業者数	構成比	事業者数	構成比
①一般酒販店	5,310	43.5	5,191	51.7	97	7.6	15	3.8	1	0.6	3	3.2	2	1.4	1	2.0	0	-	0	-
②コンビニエンスストア	4,664	38.2	3,146	31.4	957	74.5	290	74.4	100	62.9	61	64.2	79	56.0	23	46.9	3	23.1	5	10.2
③スーパーマーケット	370	3.0	251	2.5	30	2.3	13	3.3	14	8.8	12	12.6	14	9.9	9	18.4	3	23.1	24	49.0
④百貨店	17	0.1	6	0.1	1	0.1	5	1.3	3	1.9	0	-	1	0.7	1	2.0	0	-	0	-
⑤量販店(ディスカウントストア等)	57	0.5	28	0.3	9	0.7	4	1.0	3	1.9	1	1.1	7	5.0	2	4.1	0	-	3	6.1
⑥業務用卸主体店	224	1.8	189	1.9	22	1.7	3	0.8	5	3.1	1	1.1	3	2.1	1	2.0	0	-	0	-
⑦ホームセンター・ドラッグストア	50	0.4	17	0.2	9	0.7	2	0.5	0	-	2	2.1	0	-	3	6.1	4	30.8	13	26.5
⑧その他	1,520	12.4	1,204	12.0	159	12.4	58	14.9	33	20.8	15	15.8	35	24.8	9	18.4	3	23.1	4	8.2
合計	12,212	100.0	10,032	100.0	1,284	100.0	390	100.0	159	100.0	95	100.0	141	100.0	49	100.0	13	100.0	49	100.0

1-1-3 保有免許場数別事業者数(2)

(東京国税局)

業態	合計		1店舗		2店舗		3店舗		4店舗		5店舗		6～10店舗		11～15店舗		16～20店舗		21店舗以上	
	事業者数	構成比	事業者数	構成比	事業者数	構成比	事業者数	構成比	事業者数	構成比	事業者数	構成比	事業者数	構成比	事業者数	構成比	事業者数	構成比	事業者数	構成比
①一般酒販店	4,608	31.1	4,412	39.5	152	7.6	18	2.8	9	3.1	4	2.5	5	1.8	4	4.0	1	2.7	3	2.2
②コンビニエンスストア	6,951	46.9	4,397	39.3	1,473	73.9	491	75.3	209	72.6	114	71.3	163	59.3	54	54.0	18	48.6	32	23.0
③スーパーマーケット	427	2.9	248	2.2	39	2.0	21	3.2	10	3.5	8	5.0	28	10.2	17	17.0	8	21.6	48	34.5
④百貨店	17	0.1	6	0.1	2	0.1	2	0.3	0	-	1	0.6	2	0.7	1	1.0	0	-	3	2.2
⑤量販店(ディスカウントストア等)	74	0.5	44	0.4	5	0.3	4	0.6	2	0.7	3	1.9	7	2.5	2	2.0	0	-	7	5.0
⑥業務用卸主体店	464	3.1	390	3.5	39	2.0	15	2.3	4	1.4	4	2.5	6	2.2	3	3.0	1	2.7	2	1.4
⑦ホームセンター・ドラッグストア	39	0.3	10	0.1	2	0.1	4	0.6	1	0.3	1	0.6	5	1.8	1	1.0	0	-	15	10.8
⑧その他	2,241	15.1	1,671	14.9	280	14.1	97	14.9	53	18.4	25	15.6	59	21.5	18	18.0	9	24.3	29	20.9
合計	14,821	100.0	11,178	100.0	1,992	100.0	652	100.0	288	100.0	160	100.0	275	100.0	100	100.0	37	100.0	139	100.0

(金沢国税局)

業態	合計		1店舗		2店舗		3店舗		4店舗		5店舗		6～10店舗		11～15店舗		16～20店舗		21店舗以上	
	事業者数	構成比	事業者数	構成比	事業者数	構成比	事業者数	構成比	事業者数	構成比	事業者数	構成比	事業者数	構成比	事業者数	構成比	事業者数	構成比	事業者数	構成比
①一般酒販店	1,095	44.4	1,068	53.5	23	9.2	1	1.4	1	2.6	1	4.0	1	1.7	0	-	0	-	0	-
②コンビニエンスストア	738	29.9	470	23.5	163	65.2	44	62.9	21	55.3	11	44.0	23	39.7	5	33.3	1	50.0	0	-
③スーパーマーケット	99	4.0	45	2.3	17	6.8	8	11.4	8	21.1	4	16.0	7	12.1	5	33.3	1	50.0	4	33.3
④百貨店	2	0.1	0	-	1	0.4	0	-	0	-	0	-	1	1.7	0	-	0	-	0	-
⑤量販店(ディスカウントストア等)	19	0.8	12	0.6	2	0.8	0	-	1	4.0	2	3.4	1	6.7	0	-	0	-	1	8.3
⑥業務用卸主体店	62	2.5	54	2.7	4	1.6	1	1.4	0	-	0	-	3	5.2	0	-	0	-	0	-
⑦ホームセンター・ドラッグストア	12	0.5	4	0.2	0	-	0	-	0	-	2	8.0	2	3.4	1	6.7	0	-	3	25.0
⑧その他	439	17.8	343	17.2	40	16.0	16	22.9	8	21.1	6	24.0	19	32.8	3	20.0	0	-	4	33.3
合計	2,466	100.0	1,996	100.0	250	100.0	70	100.0	38	100.0	25	100.0	58	100.0	15	100.0	2	100.0	12	100.0

(名古屋国税局)

業態	合計		1店舗		2店舗		3店舗		4店舗		5店舗		6～10店舗		11～15店舗		16～20店舗		21店舗以上	
	事業者数	構成比	事業者数	構成比	事業者数	構成比	事業者数	構成比	事業者数	構成比	事業者数	構成比	事業者数	構成比	事業者数	構成比	事業者数	構成比	事業者数	構成比
①一般酒販店	3,118	37.0	3,051	47.8	55	4.8	4	1.0	3	1.8	3	2.7	1	0.8	0	-	0	-	1	2.0
②コンビニエンスストア	3,624	43.1	2,096	32.8	902	79.4	328	84.8	131	77.1	77	69.4	70	53.0	9	26.5	6	54.5	5	10.2
③スーパーマーケット	283	3.4	168	2.6	22	1.9	12	3.1	11	6.5	11	9.9	22	16.7	14	41.2	3	27.3	20	40.8
④百貨店	10	0.1	6	0.1	1	0.1	1	0.3	0	-	0	-	2	1.5	0	-	0	-	0	-
⑤量販店(ディスカウントストア等)	61	0.7	40	0.6	10	0.9	1	0.3	6	3.5	1	0.9	1	0.8	0	-	0	-	2	4.1
⑥業務用卸主体店	219	2.6	167	2.6	30	2.6	10	2.6	2	1.2	1	0.9	6	4.5	0	-	1	9.1	2	4.1
⑦ホームセンター・ドラッグストア	23	0.3	8	0.1	1	0.1	1	0.3	2	1.2	0	-	1	0.8	0	-	0	-	10	20.4
⑧その他	1,079	12.8	851	13.3	115	10.1	30	7.8	15	8.8	18	16.2	29	22.0	11	32.4	1	9.1	9	18.4
合計	8,417	100.0	6,387	100.0	1,136	100.0	387	100.0	170	100.0	111	100.0	132	100.0	34	100.0	11	100.0	49	100.0

1-1-3 保有免許場数別事業者数(3)

(大阪国税局)

業態	区分		合計		1店舗		2店舗		3店舗		4店舗		5店舗		6～10店舗		11～15店舗		16～20店舗		21店舗以上	
	事業者数	構成比	事業者数	構成比	事業者数	構成比	事業者数	構成比	事業者数	構成比	事業者数	構成比	事業者数	構成比	事業者数	構成比	事業者数	構成比	事業者数	構成比	事業者数	構成比
①一般酒販店	5,984	48.4	5,751	57.8	190	14.0	26	6.2	10	5.3	1	1.0	4	2.2	1	1.4	1	6.7	0	-		
②コンビニエンスストア	4,067	32.9	2,532	25.5	888	65.3	308	73.7	122	64.6	64	63.4	99	55.3	35	48.6	6	40.0	13	18.8		
③スーパーマーケット	352	2.8	180	1.8	48	3.5	19	4.5	11	5.8	11	10.9	32	17.9	16	22.2	1	6.7	34	49.3		
④百貨店	8	0.1	2	0.0	0	-	0	-	1	0.5	0	-	2	1.1	0	-	2	13.3	1	1.4		
⑤量販店(ディスカウントストア等)	102	0.8	67	0.7	20	1.5	7	1.7	1	0.5	1	1.0	3	1.7	1	1.4	1	6.7	1	1.4		
⑥業務用卸主体店	337	2.7	262	2.6	42	3.1	10	2.4	3	1.6	4	4.0	7	3.9	2	2.8	1	6.7	6	8.7		
⑦ホームセンター・ドラッグストア	27	0.2	9	0.1	3	0.2	1	0.2	1	0.5	0	-	3	1.7	2	2.8	0	-	8	11.6		
⑧その他	1,474	11.9	1,145	11.5	169	12.4	47	11.2	40	21.2	20	19.8	29	16.2	15	20.8	3	20.0	6	8.7		
合計	12,351	100.0	9,948	100.0	1,360	100.0	418	100.0	189	100.0	101	100.0	179	100.0	72	100.0	15	100.0	69	100.0		

(広島国税局)

業態	区分		合計		1店舗		2店舗		3店舗		4店舗		5店舗		6～10店舗		11～15店舗		16～20店舗		21店舗以上	
	事業者数	構成比	事業者数	構成比	事業者数	構成比	事業者数	構成比	事業者数	構成比	事業者数	構成比	事業者数	構成比	事業者数	構成比	事業者数	構成比	事業者数	構成比	事業者数	構成比
①一般酒販店	2,571	46.4	2,510	54.8	47	8.7	7	4.3	3	4.4	0	-	3	4.8	1	3.4	0	-	0	-		
②コンビニエンスストア	1,682	30.4	1,093	23.9	356	65.8	108	67.1	45	66.2	30	69.8	33	52.4	10	34.5	2	15.4	5	13.9		
③スーパーマーケット	274	4.9	179	3.9	23	4.3	18	11.2	6	8.8	6	14.0	8	12.7	11	37.9	4	30.8	19	52.8		
④百貨店	10	0.2	5	0.1	1	0.2	1	0.6	0	-	0	-	1	1.6	1	3.4	1	7.7	0	-		
⑤量販店(ディスカウントストア等)	65	1.2	54	1.2	5	0.9	0	-	1	1.5	0	-	3	4.8	1	3.4	1	7.7	0	-		
⑥業務用卸主体店	92	1.7	67	1.5	14	2.6	2	1.2	3	4.4	1	2.3	4	6.3	1	3.4	0	-	0	-		
⑦ホームセンター・ドラッグストア	19	0.3	5	0.1	1	0.2	1	0.6	1	1.5	0	-	2	3.2	1	3.4	2	15.4	6	16.7		
⑧その他	823	14.9	669	14.6	94	17.4	24	14.9	9	13.2	6	14.0	9	14.3	3	10.3	3	23.1	6	16.7		
合計	5,536	100.0	4,582	100.0	541	100.0	161	100.0	68	100.0	43	100.0	63	100.0	29	100.0	13	100.0	36	100.0		

(高松国税局)

業態	区分		合計		1店舗		2店舗		3店舗		4店舗		5店舗		6～10店舗		11～15店舗		16～20店舗		21店舗以上	
	事業者数	構成比	事業者数	構成比	事業者数	構成比	事業者数	構成比	事業者数	構成比	事業者数	構成比	事業者数	構成比	事業者数	構成比	事業者数	構成比	事業者数	構成比	事業者数	構成比
①一般酒販店	1,636	49.9	1,603	58.7	30	9.8	3	3.1	0	-	0	-	0	-	0	-	0	-	0	-		
②コンビニエンスストア	915	27.9	593	21.7	187	60.9	63	64.3	27	65.9	12	57.1	22	55.0	6	37.5	3	42.9	2	11.1		
③スーパーマーケット	144	4.4	91	3.3	20	6.5	5	5.1	3	7.3	3	14.3	7	17.5	5	31.3	4	57.1	6	33.3		
④百貨店	4	0.1	0	-	0	-	1	1.0	1	2.4	0	-	1	2.5	1	6.3	0	-	0	-		
⑤量販店(ディスカウントストア等)	32	1.0	22	0.8	4	1.3	2	2.0	0	-	1	4.8	0	-	2	12.5	0	-	1	5.6		
⑥業務用卸主体店	59	1.8	49	1.8	6	2.0	3	3.1	1	2.4	0	-	0	-	0	-	0	-	0	-		
⑦ホームセンター・ドラッグストア	15	0.5	6	0.2	0	-	2	2.0	1	2.4	0	-	1	2.5	0	-	0	-	5	27.8		
⑧その他	476	14.5	369	13.5	60	19.5	19	19.4	8	19.5	5	23.8	9	22.5	2	12.5	0	-	4	22.2		
合計	3,281	100.0	2,733	100.0	307	100.0	98	100.0	41	100.0	21	100.0	40	100.0	16	100.0	7	100.0	18	100.0		

1-1-3 保有免許場数別事業者数(4)

(福岡国税局)

業態	合計		1店舗		2店舗		3店舗		4店舗		5店舗		6～10店舗		11～15店舗		16～20店舗		21店舗以上	
	事業者数	構成比	事業者数	構成比	事業者数	構成比	事業者数	構成比	事業者数	構成比	事業者数	構成比	事業者数	構成比	事業者数	構成比	事業者数	構成比	事業者数	構成比
①一般酒販店	1,955	40.2	1,910	48.6	35	6.4	3	1.7	2	3.7	1	2.9	3	5.0	1	6.3	0	-	0	-
②コンビニエンスストア	1,904	39.1	1,262	32.1	419	76.0	130	72.2	34	63.0	23	67.6	27	45.0	6	37.5	2	22.2	1	2.9
③スーパーマーケット	195	4.0	124	3.2	23	4.2	11	6.1	5	9.3	2	5.9	9	15.0	5	31.3	3	33.3	13	37.1
④百貨店	7	0.1	1	0.0	1	0.2	1	0.6	1	1.9	0	-	1	1.7	0	-	1	11.1	1	2.9
⑤量販店(ディスカウントストア等)	66	1.4	45	1.1	9	1.6	2	1.1	2	3.7	0	-	2	3.3	0	-	1	11.1	5	14.3
⑥業務用卸主体店	111	2.3	90	2.3	10	1.8	6	3.3	1	1.9	2	5.9	0	-	0	-	1	11.1	1	2.9
⑦ホームセンター・ドラッグストア	17	0.3	3	0.1	2	0.4	1	0.6	0	-	0	-	1	1.7	1	6.3	0	-	9	25.7
⑧その他	613	12.6	494	12.6	52	9.4	26	14.4	9	16.7	6	17.6	17	28.3	3	18.8	1	11.1	5	14.3
合計	4,868	100.0	3,929	100.0	551	100.0	180	100.0	54	100.0	34	100.0	60	100.0	16	100.0	9	100.0	35	100.0

(熊本国税局)

業態	合計		1店舗		2店舗		3店舗		4店舗		5店舗		6～10店舗		11～15店舗		16～20店舗		21店舗以上	
	事業者数	構成比	事業者数	構成比	事業者数	構成比	事業者数	構成比	事業者数	構成比	事業者数	構成比	事業者数	構成比	事業者数	構成比	事業者数	構成比	事業者数	構成比
①一般酒販店	2,552	47.9	2,489	55.1	50	10.4	4	3.1	6	9.2	2	6.9	0	-	1	5.9	0	-	0	-
②コンビニエンスストア	1,592	29.9	1,146	25.4	302	62.5	71	55.0	26	40.0	12	41.4	24	45.3	4	23.5	5	35.7	2	10.5
③スーパーマーケット	224	4.2	137	3.0	28	5.8	11	8.5	10	15.4	7	24.1	13	24.5	5	29.4	5	35.7	8	42.1
④百貨店	7	0.1	3	0.1	0	-	1	0.8	0	-	0	-	2	3.8	1	5.9	0	-	0	-
⑤量販店(ディスカウントストア等)	52	1.0	35	0.8	7	1.4	6	4.7	1	1.5	0	-	0	-	0	-	1	7.1	2	10.5
⑥業務用卸主体店	65	1.2	52	1.2	6	1.2	2	1.6	3	4.6	0	-	1	1.9	0	-	0	-	1	5.3
⑦ホームセンター・ドラッグストア	29	0.5	17	0.4	1	0.2	2	1.6	2	3.1	2	6.9	1	1.9	0	-	0	-	4	21.1
⑧その他	806	15.1	639	14.1	89	18.4	32	24.8	17	26.2	6	20.7	12	22.6	6	35.3	3	21.4	2	10.5
合計	5,327	100.0	4,518	100.0	483	100.0	129	100.0	65	100.0	29	100.0	53	100.0	17	100.0	14	100.0	19	100.0

(沖縄国税事務所)

業態	合計		1店舗		2店舗		3店舗		4店舗		5店舗		6～10店舗		11～15店舗		16～20店舗		21店舗以上	
	事業者数	構成比	事業者数	構成比	事業者数	構成比	事業者数	構成比	事業者数	構成比	事業者数	構成比	事業者数	構成比	事業者数	構成比	事業者数	構成比	事業者数	構成比
①一般酒販店	46	4.6	37	5.0	4	3.1	1	1.9	0	-	2	16.7	2	10.0	0	-	0	-	0	-
②コンビニエンスストア	326	32.9	173	23.4	81	62.3	40	74.1	19	73.1	5	41.7	6	30.0	1	33.3	0	-	1	25.0
③スーパーマーケット	11	1.1	2	0.3	1	0.8	0	-	1	3.8	0	-	2	10.0	1	33.3	1	25.0	3	75.0
④百貨店	1	0.1	1	0.1	0	-	0	-	0	-	0	-	0	-	0	-	0	-	0	-
⑤量販店(ディスカウントストア等)	2	0.2	1	0.1	0	-	0	-	1	3.8	0	-	0	-	0	-	0	-	0	-
⑥業務用卸主体店	21	2.1	20	2.7	1	0.8	0	-	0	-	0	-	0	-	0	-	0	-	0	-
⑦ホームセンター・ドラッグストア	5	0.5	1	0.1	1	0.8	1	1.9	0	-	0	-	1	5.0	1	33.3	0	-	0	-
⑧その他	579	58.4	503	68.2	42	32.3	12	22.2	5	19.2	5	41.7	9	45.0	0	-	3	75.0	0	-
合計	991	100.0	738	100.0	130	100.0	54	100.0	26	100.0	12	100.0	20	100.0	3	100.0	4	100.0	4	100.0

1-1-3 保有免許場数別事業者数(5)

(全国合計)

業態	合計		1店舗		2店舗		3店舗		4店舗		5店舗		6～10店舗		11～15店舗		16～20店舗		21店舗以上	
	事業者数	構成比	事業者数	構成比	事業者数	構成比	事業者数	構成比	事業者数	構成比	事業者数	構成比	事業者数	構成比	事業者数	構成比	事業者数	構成比	事業者数	構成比
①一般酒販店	34,090	41.5	33,096	50.2	793	8.7	98	3.4	41	3.3	18	2.5	27	2.3	9	2.3	2	1.3	6	1.2
②コンビニエンスストア	30,488	37.2	19,759	30.0	6,407	70.2	2,101	72.9	830	66.6	470	64.8	602	52.4	169	43.6	59	38.8	91	18.1
③スーパーマーケット	2,824	3.4	1,722	2.6	293	3.2	134	4.6	91	7.3	74	10.2	168	14.6	98	25.3	39	25.7	205	40.7
④百貨店	97	0.1	35	0.1	11	0.1	12	0.4	8	0.6	1	0.1	14	1.2	7	1.8	4	2.6	5	1.0
⑤量販店(ディスカウントストア等)	624	0.8	411	0.6	84	0.9	33	1.1	18	1.4	10	1.4	29	2.5	11	2.8	5	3.3	23	4.6
⑥業務用卸主体店	1,898	2.3	1,529	2.3	206	2.3	62	2.2	26	2.1	17	2.3	32	2.8	7	1.8	5	3.3	14	2.8
⑦ホームセンター・ドラッグストア	286	0.3	99	0.2	22	0.2	18	0.6	12	1.0	8	1.1	20	1.7	12	3.1	9	5.9	86	17.1
⑧その他	11,749	14.3	9,233	14.0	1,310	14.4	424	14.7	220	17.7	127	17.5	257	22.4	75	19.3	29	19.1	74	14.7
合計	82,056	100.0	65,884	100.0	9,126	100.0	2,882	100.0	1,246	100.0	725	100.0	1,149	100.0	388	100.0	152	100.0	504	100.0

(2) 販売場数

1-2-1 業態別販売場数

区分 業態	札幌国税局		仙台国税局		関東信越国税局		東京国税局		金沢国税局		名古屋国税局		大阪国税局	
	販売場数	構成比	販売場数	構成比	販売場数	構成比	販売場数	構成比	販売場数	構成比	販売場数	構成比	販売場数	構成比
	場	%	場	%	場	%	場	%	場	%	場	%	場	%
①一般酒販店	1,386	18.8	4,106	30.8	5,543	25.2	5,027	16.1	1,137	25.4	3,232	18.8	6,356	27.6
②コンビニエンスストア	2,962	40.1	3,956	29.7	7,593	34.5	13,336	42.8	1,288	28.8	6,696	39.0	7,764	33.7
③スーパーマーケット	914	12.4	1,482	11.1	2,725	12.4	4,802	15.4	480	10.7	2,162	12.6	3,198	13.9
④百貨店	13	0.2	37	0.3	61	0.3	89	0.3	7	0.2	30	0.2	66	0.3
⑤量販店(ディスカウントストア等)	106	1.4	195	1.5	414	1.9	651	2.1	81	1.8	351	2.0	423	1.8
⑥業務用卸主体店	169	2.3	281	2.1	356	1.6	599	1.9	95	2.1	334	1.9	466	2.0
⑦ホームセンター・ドラッグストア	688	9.3	1,473	11.1	2,601	11.8	2,628	8.4	581	13.0	2,227	13.0	1,907	8.3
⑧その他	1,141	15.5	1,784	13.4	2,721	12.4	4,053	13.0	803	18.0	2,142	12.5	2,860	12.4
合計	7,379	100.0	13,314	100.0	22,014	100.0	31,185	100.0	4,472	100.0	17,174	100.0	23,040	100.0

区分 業態	広島国税局		高松国税局		福岡国税局		熊本国税局		沖縄国税事務所		全国合計	
	販売場数	構成比	販売場数	構成比	販売場数	構成比	販売場数	構成比	販売場数	構成比	販売場数	構成比
	場	%	場	%	場	%	場	%	場	%	場	%
①一般酒販店	2,697	27.3	1,677	29.6	2,033	23.3	2,650	30.3	62	3.5	35,906	23.4
②コンビニエンスストア	2,905	29.5	1,596	28.1	3,098	35.5	2,442	27.9	579	32.3	54,215	35.3
③スーパーマーケット	1,469	14.9	753	13.3	1,106	12.7	1,073	12.3	234	13.1	20,398	13.3
④百貨店	44	0.4	9	0.2	30	0.3	19	0.2	1	0.1	406	0.3
⑤量販店(ディスカウントストア等)	234	2.4	133	2.3	323	3.7	264	3.0	20	1.1	3,195	2.1
⑥業務用卸主体店	163	1.7	96	1.7	217	2.5	152	1.7	34	1.9	2,962	1.9
⑦ホームセンター・ドラッグストア	945	9.6	557	9.8	721	8.3	756	8.6	59	3.3	15,143	9.9
⑧その他	1,405	14.2	854	15.0	1,187	13.6	1,386	15.9	801	44.7	21,137	13.8
合計	9,862	100.0	5,675	100.0	8,715	100.0	8,742	100.0	1,790	100.0	153,362	100.0

1-2-2 小売数量規模別販売場数(1)

(札幌国税局)

業態 小売数量規模	①一般酒販店		②コンビニエンスストア		③スーパーマーケット		④百貨店		⑤量販店 (ディスカウントストア等)		⑥業務用卸主体店		⑦ホームセンター ・ドラッグストア		⑧その他		合計	
	販売場数	構成比	販売場数	構成比	販売場数	構成比	販売場数	構成比	販売場数	構成比	販売場数	構成比	販売場数	構成比	販売場数	構成比	販売場数	構成比
5ki以下	710	51.2	125	4.2	53	5.8	4	30.8	18	17.0	65	38.5	127	18.5	860	75.4	1,962	26.6
5ki超 10ki以下	186	13.4	201	6.8	29	3.2	2	15.4	3	2.8	16	9.5	40	5.8	80	7.0	557	7.5
10ki超 20ki以下	173	12.5	1,087	36.7	82	9.0	0	-	3	2.8	17	10.1	67	9.7	77	6.7	1,506	20.4
20ki超 30ki以下	99	7.1	978	33.0	76	8.3	0	-	2	1.9	6	3.6	54	7.8	28	2.5	1,243	16.8
30ki超 40ki以下	39	2.8	399	13.5	70	7.7	1	7.7	3	2.8	4	2.4	49	7.1	10	0.9	575	7.8
40ki超 50ki以下	40	2.9	126	4.3	50	5.5	0	-	3	2.8	5	3.0	47	6.8	4	0.4	275	3.7
50ki超 60ki以下	24	1.7	23	0.8	34	3.7	1	7.7	2	1.9	3	1.8	59	8.6	7	0.6	153	2.1
60ki超 80ki以下	26	1.9	13	0.4	40	4.4	1	7.7	12	11.3	7	4.1	90	13.1	4	0.4	193	2.6
80ki超 100ki以下	26	1.9	3	0.1	33	3.6	0	-	9	8.5	7	4.1	72	10.5	5	0.4	155	2.1
100ki超 200ki以下	30	2.2	6	0.2	175	19.1	1	7.7	19	17.9	18	10.7	81	11.8	17	1.5	347	4.7
200ki超 300ki以下	13	0.9	0	-	102	11.2	1	7.7	11	10.4	8	4.7	2	0.3	11	1.0	148	2.0
300ki超 500ki以下	15	1.1	1	0.0	122	13.3	2	15.4	14	13.2	3	1.8	0	-	27	2.4	184	2.5
500ki超 1,000ki以下	2	0.1	0	-	48	5.3	0	-	6	5.7	6	3.6	0	-	11	1.0	73	1.0
1,000ki超 2,000ki以下	1	0.1	0	-	0	-	0	-	1	0.9	1	0.6	0	-	0	-	3	0.0
2,000ki超 3,000ki以下	0	-	0	-	0	-	0	-	0	-	1	0.6	0	-	0	-	1	0.0
3,000ki超 5,000ki以下	2	0.1	0	-	0	-	0	-	0	-	2	1.2	0	-	0	-	4	0.1
5,000ki超 10,000ki以下	0	-	0	-	0	-	0	-	0	-	0	-	0	-	0	-	0	-
10,000ki超	0	-	0	-	0	-	0	-	0	-	0	-	0	-	0	-	0	-
合計	1,386	100.0	2,962	100.0	914	100.0	13	100.0	106	100.0	169	100.0	688	100.0	1,141	100.0	7,379	100.0

(仙台国税局)

業態 小売数量規模	①一般酒販店		②コンビニエンスストア		③スーパーマーケット		④百貨店		⑤量販店 (ディスカウントストア等)		⑥業務用卸主体店		⑦ホームセンター ・ドラッグストア		⑧その他		合計	
	販売場数	構成比	販売場数	構成比	販売場数	構成比	販売場数	構成比	販売場数	構成比	販売場数	構成比	販売場数	構成比	販売場数	構成比	販売場数	構成比
5ki以下	2,480	60.4	266	6.7	91	6.1	13	35.1	39	20.0	96	34.2	189	12.8	1,422	79.7	4,596	34.5
5ki超 10ki以下	619	15.1	448	11.3	48	3.2	4	10.8	8	4.1	41	14.6	67	4.5	157	8.8	1,392	10.5
10ki超 20ki以下	384	9.4	2,142	54.1	68	4.6	5	13.5	7	3.6	30	10.7	173	11.7	84	4.7	2,893	21.7
20ki超 30ki以下	180	4.4	901	22.8	66	4.5	1	2.7	4	2.1	18	6.4	160	10.9	18	1.0	1,348	10.1
30ki超 40ki以下	99	2.4	160	4.0	62	4.2	0	-	3	1.5	10	3.6	151	10.3	13	0.7	498	3.7
40ki超 50ki以下	33	0.8	21	0.5	41	2.8	2	5.4	5	2.6	13	4.6	132	9.0	6	0.3	253	1.9
50ki超 60ki以下	41	1.0	8	0.2	35	2.4	2	5.4	2	1.0	5	1.8	128	8.7	4	0.2	225	1.7
60ki超 80ki以下	64	1.6	6	0.2	70	4.7	6	16.2	9	4.6	9	3.2	185	12.6	19	1.1	368	2.8
80ki超 100ki以下	26	0.6	0	-	61	4.1	1	2.7	5	2.6	2	0.7	115	7.8	14	0.8	224	1.7
100ki超 200ki以下	82	2.0	4	0.1	419	28.3	1	2.7	48	24.6	20	7.1	130	8.8	35	2.0	739	5.6
200ki超 300ki以下	61	1.5	0	-	341	23.0	1	2.7	30	15.4	13	4.6	28	1.9	5	0.3	479	3.6
300ki超 500ki以下	32	0.8	0	-	148	10.0	1	2.7	20	10.3	8	2.8	7	0.5	5	0.3	221	1.7
500ki超 1,000ki以下	5	0.1	0	-	31	2.1	0	-	12	6.2	11	3.9	7	0.5	1	0.1	67	0.5
1,000ki超 2,000ki以下	0	-	0	-	1	0.1	0	-	3	1.5	3	1.1	1	0.1	1	0.1	9	0.1
2,000ki超 3,000ki以下	0	-	0	-	0	-	0	-	0	-	0	-	0	-	0	-	0	-
3,000ki超 5,000ki以下	0	-	0	-	0	-	0	-	0	-	1	0.4	0	-	0	-	1	0.0
5,000ki超 10,000ki以下	0	-	0	-	0	-	0	-	0	-	1	0.4	0	-	0	-	1	0.0
10,000ki超	0	-	0	-	0	-	0	-	0	-	0	-	0	-	0	-	0	-
合計	4,106	100.0	3,956	100.0	1,482	100.0	37	100.0	195	100.0	281	100.0	1,473	100.0	1,784	100.0	13,314	100.0

1-2-2 小売数量規模別販売場数(2)

(関東信越国税局)

業態 小売数量規模	①一般酒販店		②コンビニエンスストア		③スーパーマーケット		④百貨店		⑤量販店 (ディスカウントストア等)		⑥業務用卸主体店		⑦ホームセンター ・ドラッグストア		⑧その他		合計	
	販売場数	構成比	販売場数	構成比	販売場数	構成比	販売場数	構成比	販売場数	構成比	販売場数	構成比	販売場数	構成比	販売場数	構成比	販売場数	構成比
5ki以下	3,005	54.2	588	7.7	105	3.9	16	26.2	67	16.2	124	34.8	273	10.5	2,164	79.5	6,342	28.8
5ki超 10ki以下	848	15.3	876	11.5	101	3.7	9	14.8	12	2.9	49	13.8	143	5.5	204	7.5	2,242	10.2
10ki超 20ki以下	690	12.4	4,068	53.6	110	4.0	5	8.2	26	6.3	38	10.7	310	11.9	143	5.3	5,390	24.5
20ki超 30ki以下	283	5.1	1,672	22.0	77	2.8	1	1.6	17	4.1	18	5.1	222	8.5	47	1.7	2,337	10.6
30ki超 40ki以下	167	3.0	312	4.1	61	2.2	2	3.3	12	2.9	10	2.8	211	8.1	15	0.6	790	3.6
40ki超 50ki以下	100	1.8	54	0.7	81	3.0	1	1.6	3	0.7	12	3.4	217	8.3	14	0.5	482	2.2
50ki超 60ki以下	78	1.4	10	0.1	72	2.6	7	11.5	9	2.2	6	1.7	196	7.5	13	0.5	391	1.8
60ki超 80ki以下	99	1.8	6	0.1	195	7.2	4	6.6	21	5.1	9	2.5	332	12.8	15	0.6	681	3.1
80ki超 100ki以下	48	0.9	3	0.0	202	7.4	2	3.3	12	2.9	8	2.2	251	9.7	13	0.5	539	2.4
100ki超 200ki以下	137	2.5	1	0.0	870	31.9	7	11.5	65	15.7	19	5.3	349	13.4	61	2.2	1,509	6.9
200ki超 300ki以下	44	0.8	2	0.0	504	18.5	4	6.6	61	14.7	13	3.7	56	2.2	15	0.6	699	3.2
300ki超 500ki以下	30	0.5	0	-	277	10.2	2	3.3	59	14.3	13	3.7	30	1.2	10	0.4	421	1.9
500ki超 1,000ki以下	13	0.2	1	0.0	65	2.4	0	-	42	10.1	19	5.3	11	0.4	6	0.2	157	0.7
1,000ki超 2,000ki以下	0	-	0	-	5	0.2	1	1.6	8	1.9	14	3.9	0	-	1	0.0	29	0.1
2,000ki超 3,000ki以下	1	0.0	0	-	0	-	0	-	0	-	3	0.8	0	-	0	-	4	0.0
3,000ki超 5,000ki以下	0	-	0	-	0	-	0	-	0	-	0	-	0	-	0	-	0	-
5,000ki超 10,000ki以下	0	-	0	-	0	-	0	-	0	-	1	0.3	0	-	0	-	1	0.0
10,000ki超	0	-	0	-	0	-	0	-	0	-	0	-	0	-	0	-	0	-
合計	5,543	100.0	7,593	100.0	2,725	100.0	61	100.0	414	100.0	356	100.0	2,601	100.0	2,721	100.0	22,014	100.0

(東京国税局)

業態 小売数量規模	①一般酒販店		②コンビニエンスストア		③スーパーマーケット		④百貨店		⑤量販店 (ディスカウントストア等)		⑥業務用卸主体店		⑦ホームセンター ・ドラッグストア		⑧その他		合計	
	販売場数	構成比	販売場数	構成比	販売場数	構成比	販売場数	構成比	販売場数	構成比	販売場数	構成比	販売場数	構成比	販売場数	構成比	販売場数	構成比
5ki以下	2,367	47.1	1,088	8.2	205	4.3	24	27.0	67	10.3	196	32.7	346	13.2	3,051	75.3	7,344	23.5
5ki超 10ki以下	786	15.6	884	6.6	109	2.3	7	7.9	21	3.2	45	7.5	228	8.7	244	6.0	2,324	7.5
10ki超 20ki以下	676	13.4	4,495	33.7	198	4.1	5	5.6	27	4.1	61	10.2	364	13.9	233	5.7	6,059	19.4
20ki超 30ki以下	295	5.9	4,534	34.0	178	3.7	4	4.5	26	4.0	24	4.0	301	11.5	129	3.2	5,491	17.6
30ki超 40ki以下	162	3.2	1,625	12.2	201	4.2	4	4.5	26	4.0	17	2.8	242	9.2	67	1.7	2,344	7.5
40ki超 50ki以下	126	2.5	452	3.4	258	5.4	5	5.6	21	3.2	15	2.5	212	8.1	37	0.9	1,126	3.6
50ki超 60ki以下	86	1.7	130	1.0	285	5.9	4	4.5	11	1.7	22	3.7	186	7.1	33	0.8	757	2.4
60ki超 80ki以下	109	2.2	80	0.6	571	11.9	3	3.4	39	6.0	19	3.2	306	11.6	41	1.0	1,168	3.7
80ki超 100ki以下	59	1.2	20	0.1	417	8.7	5	5.6	40	6.1	16	2.7	182	6.9	23	0.6	762	2.4
100ki超 200ki以下	159	3.2	20	0.1	1,145	23.8	2	2.2	105	16.1	45	7.5	222	8.4	54	1.3	1,752	5.6
200ki超 300ki以下	71	1.4	2	0.0	498	10.4	11	12.4	70	10.8	26	4.3	16	0.6	59	1.5	753	2.4
300ki超 500ki以下	70	1.4	3	0.0	465	9.7	7	7.9	122	18.7	24	4.0	14	0.5	42	1.0	747	2.4
500ki超 1,000ki以下	35	0.7	1	0.0	243	5.1	4	4.5	64	9.8	32	5.3	7	0.3	16	0.4	402	1.3
1,000ki超 2,000ki以下	12	0.2	2	0.0	27	0.6	1	1.1	8	1.2	31	5.2	2	0.1	13	0.3	96	0.3
2,000ki超 3,000ki以下	2	0.0	0	-	2	0.0	2	2.2	0	-	7	1.2	0	-	2	0.0	15	0.0
3,000ki超 5,000ki以下	6	0.1	0	-	0	-	1	1.1	0	-	9	1.5	0	-	4	0.1	20	0.1
5,000ki超 10,000ki以下	4	0.1	0	-	0	-	0	-	2	0.3	8	1.3	0	-	2	0.0	16	0.1
10,000ki超	2	0.0	0	-	0	-	0	-	2	0.3	2	0.3	0	-	3	0.1	9	0.0
合計	5,027	100.0	13,336	100.0	4,802	100.0	89	100.0	651	100.0	599	100.0	2,628	100.0	4,053	100.0	31,185	100.0

1-2-2 小売数量規模別販売場数(3)

(金沢国税局)

業態 小売数量規模	①一般酒販店		②コンビニエンスストア		③スーパーマーケット		④百貨店		⑤量販店 (ディスカウントストア等)		⑥業務用卸主体店		⑦ホームセンター ・ドラッグストア		⑧その他		合計	
	販売場数	構成比	販売場数	構成比	販売場数	構成比	販売場数	構成比	販売場数	構成比	販売場数	構成比	販売場数	構成比	販売場数	構成比	販売場数	構成比
5ki以下	634	55.8	72	5.6	24	5.0	2	28.6	8	9.9	23	24.2	52	9.0	618	77.0	1,433	32.0
5ki超 10ki以下	158	13.9	118	9.2	16	3.3	1	14.3	0	-	5	5.3	32	5.5	74	9.2	404	9.0
10ki超 20ki以下	157	13.8	801	62.2	19	4.0	0	-	1	1.2	9	9.5	43	7.4	48	6.0	1,078	24.1
20ki超 30ki以下	53	4.7	246	19.1	20	4.2	0	-	3	3.7	12	12.6	42	7.2	18	2.2	394	8.8
30ki超 40ki以下	39	3.4	38	3.0	32	6.7	0	-	1	1.2	6	6.3	45	7.7	9	1.1	170	3.8
40ki超 50ki以下	29	2.6	7	0.5	44	9.2	0	-	1	1.2	7	7.4	45	7.7	10	1.2	143	3.2
50ki超 60ki以下	12	1.1	1	0.1	42	8.8	0	-	2	2.5	3	3.2	39	6.7	8	1.0	107	2.4
60ki超 80ki以下	18	1.6	3	0.2	70	14.6	1	14.3	4	4.9	2	2.1	65	11.2	8	1.0	171	3.8
80ki超 100ki以下	14	1.2	0	-	65	13.5	0	-	2	2.5	4	4.2	66	11.4	4	0.5	155	3.5
100ki超 200ki以下	15	1.3	1	0.1	107	22.3	3	42.9	8	9.9	5	5.3	127	21.9	3	0.4	269	6.0
200ki超 300ki以下	3	0.3	1	0.1	27	5.6	0	-	5	6.2	3	3.2	13	2.2	1	0.1	53	1.2
300ki超 500ki以下	3	0.3	0	-	9	1.9	0	-	20	24.7	7	7.4	6	1.0	1	0.1	46	1.0
500ki超 1,000ki以下	1	0.1	0	-	5	1.0	0	-	22	27.2	4	4.2	6	1.0	0	-	38	0.8
1,000ki超 2,000ki以下	0	-	0	-	0	-	0	-	4	4.9	2	2.1	0	-	1	0.1	7	0.2
2,000ki超 3,000ki以下	0	-	0	-	0	-	0	-	0	-	2	2.1	0	-	0	-	2	0.0
3,000ki超 5,000ki以下	0	-	0	-	0	-	0	-	0	-	1	1.1	0	-	0	-	1	0.0
5,000ki超 10,000ki以下	1	0.1	0	-	0	-	0	-	0	-	0	-	0	-	0	-	1	0.0
10,000ki超	0	-	0	-	0	-	0	-	0	-	0	-	0	-	0	-	0	-
合計	1,137	100.0	1,288	100.0	480	100.0	7	100.0	81	100.0	95	100.0	581	100.0	803	100.0	4,472	100.0

(名古屋国税局)

業態 小売数量規模	①一般酒販店		②コンビニエンスストア		③スーパーマーケット		④百貨店		⑤量販店 (ディスカウントストア等)		⑥業務用卸主体店		⑦ホームセンター ・ドラッグストア		⑧その他		合計	
	販売場数	構成比	販売場数	構成比	販売場数	構成比	販売場数	構成比	販売場数	構成比	販売場数	構成比	販売場数	構成比	販売場数	構成比	販売場数	構成比
5ki以下	1,673	51.8	450	6.7	142	6.6	5	16.7	19	5.4	91	27.2	232	10.4	1,698	79.3	4,310	25.1
5ki超 10ki以下	510	15.8	558	8.3	94	4.3	6	20.0	4	1.1	38	11.4	139	6.2	163	7.6	1,512	8.8
10ki超 20ki以下	418	12.9	3,847	57.5	129	6.0	3	10.0	3	0.9	41	12.3	351	15.8	114	5.3	4,906	28.6
20ki超 30ki以下	186	5.8	1,599	23.9	89	4.1	2	6.7	7	2.0	19	5.7	299	13.4	47	2.2	2,248	13.1
30ki超 40ki以下	104	3.2	185	2.8	78	3.6	1	3.3	4	1.1	17	5.1	256	11.5	32	1.5	677	3.9
40ki超 50ki以下	67	2.1	36	0.5	103	4.8	2	6.7	5	1.4	10	3.0	192	8.6	13	0.6	428	2.5
50ki超 60ki以下	51	1.6	8	0.1	85	3.9	2	6.7	4	1.1	11	3.3	180	8.1	17	0.8	358	2.1
60ki超 80ki以下	63	1.9	6	0.1	190	8.8	1	3.3	9	2.6	11	3.3	251	11.3	13	0.6	544	3.2
80ki超 100ki以下	35	1.1	2	0.0	222	10.3	0	-	6	1.7	12	3.6	114	5.1	8	0.4	399	2.3
100ki超 200ki以下	66	2.0	2	0.0	660	30.5	3	10.0	37	10.5	16	4.8	148	6.6	18	0.8	950	5.5
200ki超 300ki以下	17	0.5	0	-	206	9.5	3	10.0	64	18.2	17	5.1	41	1.8	12	0.6	360	2.1
300ki超 500ki以下	17	0.5	2	0.0	118	5.5	0	-	97	27.6	17	5.1	22	1.0	4	0.2	277	1.6
500ki超 1,000ki以下	22	0.7	1	0.0	41	1.9	1	3.3	90	25.6	16	4.8	2	0.1	1	0.0	174	1.0
1,000ki超 2,000ki以下	2	0.1	0	-	5	0.2	1	3.3	1	0.3	10	3.0	0	-	1	0.0	20	0.1
2,000ki超 3,000ki以下	1	0.0	0	-	0	-	0	-	1	0.3	5	1.5	0	-	0	-	7	0.0
3,000ki超 5,000ki以下	0	-	0	-	0	-	0	-	0	-	0	-	0	-	0	-	0	-
5,000ki超 10,000ki以下	0	-	0	-	0	-	0	-	0	-	2	0.6	0	-	1	0.0	3	0.0
10,000ki超	0	-	0	-	0	-	0	-	0	-	1	0.3	0	-	0	-	1	0.0
合計	3,232	100.0	6,696	100.0	2,162	100.0	30	100.0	351	100.0	334	100.0	2,227	100.0	2,142	100.0	17,174	100.0

1-2-2 小売数量規模別販売場数(4)

(大阪国税局)

業態 小売数量規模	①一般酒販店		②コンビニエンスストア		③スーパーマーケット		④百貨店		⑤量販店 (ディスカウントストア等)		⑥業務用卸主体店		⑦ホームセンター ・ドラッグストア		⑧その他		合計	
	販売場数	構成比	販売場数	構成比	販売場数	構成比	販売場数	構成比	販売場数	構成比	販売場数	構成比	販売場数	構成比	販売場数	構成比	販売場数	構成比
5ki以下	3,157	49.7	531	6.8	128	4.0	9	13.6	47	11.1	126	27.0	232	12.2	2,095	73.3	6,325	27.5
5ki超 10ki以下	1,114	17.5	681	8.8	60	1.9	3	4.5	13	3.1	33	7.1	158	8.3	196	6.9	2,258	9.8
10ki超 20ki以下	837	13.2	3,829	49.3	149	4.7	6	9.1	6	1.4	42	9.0	286	15.0	156	5.5	5,311	23.1
20ki超 30ki以下	360	5.7	2,097	27.0	158	4.9	2	3.0	5	1.2	22	4.7	267	14.0	79	2.8	2,990	13.0
30ki超 40ki以下	184	2.9	468	6.0	145	4.5	4	6.1	8	1.9	18	3.9	183	9.6	49	1.7	1,059	4.6
40ki超 50ki以下	114	1.8	102	1.3	159	5.0	3	4.5	10	2.4	19	4.1	136	7.1	24	0.8	567	2.5
50ki超 60ki以下	88	1.4	28	0.4	152	4.8	3	4.5	7	1.7	17	3.6	113	5.9	28	1.0	436	1.9
60ki超 80ki以下	123	1.9	18	0.2	270	8.4	9	13.6	12	2.8	20	4.3	130	6.8	46	1.6	628	2.7
80ki超 100ki以下	67	1.1	2	0.0	265	8.3	2	3.0	11	2.6	13	2.8	80	4.2	33	1.2	473	2.1
100ki超 200ki以下	142	2.2	8	0.1	810	25.3	6	9.1	75	17.7	42	9.0	195	10.2	70	2.4	1,348	5.9
200ki超 300ki以下	40	0.6	0	-	462	14.4	6	9.1	56	13.2	24	5.2	79	4.1	34	1.2	701	3.0
300ki超 500ki以下	58	0.9	0	-	315	9.8	3	4.5	80	18.9	26	5.6	31	1.6	33	1.2	546	2.4
500ki超 1,000ki以下	61	1.0	0	-	106	3.3	7	10.6	79	18.7	25	5.4	17	0.9	14	0.5	309	1.3
1,000ki超 2,000ki以下	4	0.1	0	-	19	0.6	3	4.5	10	2.4	18	3.9	0	-	3	0.1	57	0.2
2,000ki超 3,000ki以下	2	0.0	0	-	0	-	0	-	0	-	6	1.3	0	-	0	-	8	0.0
3,000ki超 5,000ki以下	2	0.0	0	-	0	-	0	-	1	0.2	9	1.9	0	-	0	-	12	0.1
5,000ki超 10,000ki以下	3	0.0	0	-	0	-	0	-	3	0.7	5	1.1	0	-	0	-	11	0.0
10,000ki超	0	-	0	-	0	-	0	-	0	-	1	0.2	0	-	0	-	1	0.0
合計	6,356	100.0	7,764	100.0	3,198	100.0	66	100.0	423	100.0	466	100.0	1,907	100.0	2,860	100.0	23,040	100.0

(広島国税局)

業態 小売数量規模	①一般酒販店		②コンビニエンスストア		③スーパーマーケット		④百貨店		⑤量販店 (ディスカウントストア等)		⑥業務用卸主体店		⑦ホームセンター ・ドラッグストア		⑧その他		合計	
	販売場数	構成比	販売場数	構成比	販売場数	構成比	販売場数	構成比	販売場数	構成比	販売場数	構成比	販売場数	構成比	販売場数	構成比	販売場数	構成比
5ki以下	1,666	61.8	194	6.7	169	11.5	14	31.8	29	12.4	53	32.5	82	8.7	1,106	78.7	3,313	33.6
5ki超 10ki以下	387	14.3	277	9.5	87	5.9	5	11.4	5	2.1	17	10.4	57	6.0	112	8.0	947	9.6
10ki超 20ki以下	248	9.2	1,484	51.1	82	5.6	8	18.2	3	1.3	22	13.5	104	11.0	69	4.9	2,020	20.5
20ki超 30ki以下	96	3.6	768	26.4	66	4.5	1	2.3	1	0.4	14	8.6	70	7.4	27	1.9	1,043	10.6
30ki超 40ki以下	58	2.2	147	5.1	63	4.3	0	-	3	1.3	13	8.0	58	6.1	8	0.6	350	3.5
40ki超 50ki以下	37	1.4	18	0.6	70	4.8	2	4.5	6	2.6	6	3.7	71	7.5	6	0.4	216	2.2
50ki超 60ki以下	31	1.1	9	0.3	68	4.6	2	4.5	3	1.3	3	1.8	54	5.7	10	0.7	180	1.8
60ki超 80ki以下	35	1.3	6	0.2	157	10.7	0	-	8	3.4	3	1.8	113	12.0	20	1.4	342	3.5
80ki超 100ki以下	21	0.8	2	0.1	131	8.9	3	6.8	7	3.0	4	2.5	61	6.5	16	1.1	245	2.5
100ki超 200ki以下	64	2.4	0	-	359	24.4	7	15.9	32	13.7	7	4.3	201	21.3	24	1.7	694	7.0
200ki超 300ki以下	16	0.6	0	-	143	9.7	1	2.3	34	14.5	5	3.1	68	7.2	4	0.3	271	2.7
300ki超 500ki以下	15	0.6	0	-	49	3.3	0	-	72	30.8	6	3.7	4	0.4	0	-	146	1.5
500ki超 1,000ki以下	20	0.7	0	-	25	1.7	1	2.3	29	12.4	5	3.1	2	0.2	3	0.2	85	0.9
1,000ki超 2,000ki以下	2	0.1	0	-	0	-	0	-	2	0.9	4	2.5	0	-	0	-	8	0.1
2,000ki超 3,000ki以下	0	-	0	-	0	-	0	-	0	-	0	-	0	-	0	-	0	-
3,000ki超 5,000ki以下	1	0.0	0	-	0	-	0	-	0	-	1	0.6	0	-	0	-	2	0.0
5,000ki超 10,000ki以下	0	-	0	-	0	-	0	-	0	-	0	-	0	-	0	-	0	-
10,000ki超	0	-	0	-	0	-	0	-	0	-	0	-	0	-	0	-	0	-
合計	2,697	100.0	2,905	100.0	1,469	100.0	44	100.0	234	100.0	163	100.0	945	100.0	1,405	100.0	9,862	100.0

1-2-2 小売数量規模別販売場数(5)

(高松国税局)

業態 小売数量規模	①一般酒販店		②コンビニエンスストア		③スーパーマーケット		④百貨店		⑤量販店 (ディスカウントストア等)		⑥業務用卸主体店		⑦ホームセンター ・ドラッグストア		⑧その他		合計	
	販売場数	構成比	販売場数	構成比	販売場数	構成比	販売場数	構成比	販売場数	構成比	販売場数	構成比	販売場数	構成比	販売場数	構成比	販売場数	構成比
5ki以下	1,058	63.1	148	9.3	49	6.5	0	-	14	10.5	20	20.8	71	12.7	660	77.3	2,020	35.6
5ki超 10ki以下	256	15.3	293	18.4	30	4.0	4	44.4	2	1.5	9	9.4	17	3.1	81	9.5	692	12.2
10ki超 20ki以下	165	9.8	971	60.8	48	6.4	1	11.1	1	0.8	7	7.3	59	10.6	48	5.6	1,300	22.9
20ki超 30ki以下	47	2.8	156	9.8	55	7.3	0	-	3	2.3	11	11.5	54	9.7	15	1.8	341	6.0
30ki超 40ki以下	34	2.0	18	1.1	44	5.8	0	-	4	3.0	5	5.2	63	11.3	10	1.2	178	3.1
40ki超 50ki以下	21	1.3	6	0.4	47	6.2	0	-	3	2.3	4	4.2	51	9.2	6	0.7	138	2.4
50ki超 60ki以下	14	0.8	3	0.2	27	3.6	0	-	1	0.8	5	5.2	21	3.8	9	1.1	80	1.4
60ki超 80ki以下	25	1.5	1	0.1	67	8.9	0	-	3	2.3	2	2.1	49	8.8	8	0.9	155	2.7
80ki超 100ki以下	16	1.0	0	-	49	6.5	0	-	4	3.0	5	5.2	27	4.8	5	0.6	106	1.9
100ki超 200ki以下	29	1.7	0	-	179	23.8	2	22.2	18	13.5	13	13.5	112	20.1	9	1.1	362	6.4
200ki超 300ki以下	5	0.3	0	-	99	13.1	2	22.2	27	20.3	1	1.0	25	4.5	0	-	159	2.8
300ki超 500ki以下	6	0.4	0	-	53	7.0	0	-	37	27.8	7	7.3	8	1.4	1	0.1	112	2.0
500ki超 1,000ki以下	0	-	0	-	6	0.8	0	-	13	9.8	5	5.2	0	-	1	0.1	25	0.4
1,000ki超 2,000ki以下	1	0.1	0	-	0	-	0	-	3	2.3	1	1.0	0	-	1	0.1	6	0.1
2,000ki超 3,000ki以下	0	-	0	-	0	-	0	-	0	-	0	-	0	-	0	-	0	-
3,000ki超 5,000ki以下	0	-	0	-	0	-	0	-	0	-	1	1.0	0	-	0	-	1	0.0
5,000ki超 10,000ki以下	0	-	0	-	0	-	0	-	0	-	0	-	0	-	0	-	0	-
10,000ki超	0	-	0	-	0	-	0	-	0	-	0	-	0	-	0	-	0	-
合計	1,677	100.0	1,596	100.0	753	100.0	9	100.0	133	100.0	96	100.0	557	100.0	854	100.0	5,675	100.0

(福岡国税局)

業態 小売数量規模	①一般酒販店		②コンビニエンスストア		③スーパーマーケット		④百貨店		⑤量販店 (ディスカウントストア等)		⑥業務用卸主体店		⑦ホームセンター ・ドラッグストア		⑧その他		合計	
	販売場数	構成比	販売場数	構成比	販売場数	構成比	販売場数	構成比	販売場数	構成比	販売場数	構成比	販売場数	構成比	販売場数	構成比	販売場数	構成比
5ki以下	1,146	56.4	272	8.8	84	7.6	6	20.0	18	5.6	45	20.7	102	14.1	936	78.9	2,609	29.9
5ki超 10ki以下	307	15.1	414	13.4	52	4.7	4	13.3	1	0.3	14	6.5	74	10.3	73	6.1	939	10.8
10ki超 20ki以下	219	10.8	1,542	49.8	54	4.9	8	26.7	4	1.2	25	11.5	54	7.5	77	6.5	1,983	22.8
20ki超 30ki以下	91	4.5	684	22.1	59	5.3	1	3.3	4	1.2	10	4.6	31	4.3	33	2.8	913	10.5
30ki超 40ki以下	50	2.5	149	4.8	51	4.6	0	-	5	1.5	10	4.6	19	2.6	12	1.0	296	3.4
40ki超 50ki以下	38	1.9	27	0.9	45	4.1	1	3.3	9	2.8	18	8.3	12	1.7	11	0.9	161	1.8
50ki超 60ki以下	30	1.5	5	0.2	52	4.7	0	-	3	0.9	8	3.7	10	1.4	4	0.3	112	1.3
60ki超 80ki以下	26	1.3	3	0.1	107	9.7	1	3.3	16	5.0	10	4.6	30	4.2	6	0.5	199	2.3
80ki超 100ki以下	28	1.4	1	0.0	85	7.7	1	3.3	5	1.5	5	2.3	50	6.9	6	0.5	181	2.1
100ki超 200ki以下	59	2.9	1	0.0	315	28.5	3	10.0	62	19.2	21	9.7	299	41.5	22	1.9	782	9.0
200ki超 300ki以下	16	0.8	0	-	122	11.0	1	3.3	59	18.3	19	8.8	39	5.4	4	0.3	260	3.0
300ki超 500ki以下	13	0.6	0	-	60	5.4	2	6.7	97	30.0	13	6.0	1	0.1	1	0.1	187	2.1
500ki超 1,000ki以下	7	0.3	0	-	20	1.8	2	6.7	38	11.8	11	5.1	0	-	1	0.1	79	0.9
1,000ki超 2,000ki以下	1	0.0	0	-	0	-	0	-	2	0.6	6	2.8	0	-	0	-	9	0.1
2,000ki超 3,000ki以下	0	-	0	-	0	-	0	-	0	-	0	-	0	-	0	-	0	-
3,000ki超 5,000ki以下	1	0.0	0	-	0	-	0	-	0	-	2	0.9	0	-	0	-	3	0.0
5,000ki超 10,000ki以下	1	0.0	0	-	0	-	0	-	0	-	0	-	0	-	0	-	1	0.0
10,000ki超	0	-	0	-	0	-	0	-	0	-	0	-	0	-	1	0.1	1	0.0
合計	2,033	100.0	3,098	100.0	1,106	100.0	30	100.0	323	100.0	217	100.0	721	100.0	1,187	100.0	8,715	100.0

1-2-2 小売数量規模別販売場数(6)

(熊本国税局)

業態 小売数量規模	①一般酒販店		②コンビニエンスストア		③スーパーマーケット		④百貨店		⑤量販店 (ディスカウントストア等)		⑥業務用卸主体店		⑦ホームセンター ・ドラッグストア		⑧その他		合計	
	販売場数	構成比	販売場数	構成比	販売場数	構成比	販売場数	構成比	販売場数	構成比	販売場数	構成比	販売場数	構成比	販売場数	構成比	販売場数	構成比
5ki以下	1,664	62.8	242	9.9	69	6.4	8	42.1	9	3.4	28	18.4	73	9.7	1,058	76.3	3,151	36.0
5ki超 10ki以下	405	15.3	349	14.3	47	4.4	0	-	2	0.8	14	9.2	40	5.3	146	10.5	1,003	11.5
10ki超 20ki以下	231	8.7	1,335	54.7	65	6.1	2	10.5	4	1.5	15	9.9	67	8.9	78	5.6	1,797	20.6
20ki超 30ki以下	96	3.6	424	17.4	81	7.5	3	15.8	6	2.3	13	8.6	42	5.6	32	2.3	697	8.0
30ki超 40ki以下	58	2.2	60	2.5	92	8.6	0	-	5	1.9	14	9.2	20	2.6	15	1.1	264	3.0
40ki超 50ki以下	35	1.3	13	0.5	96	8.9	0	-	9	3.4	5	3.3	10	1.3	16	1.2	184	2.1
50ki超 60ki以下	21	0.8	9	0.4	66	6.2	2	10.5	8	3.0	5	3.3	15	2.0	4	0.3	130	1.5
60ki超 80ki以下	42	1.6	3	0.1	149	13.9	0	-	11	4.2	10	6.6	19	2.5	7	0.5	241	2.8
80ki超 100ki以下	15	0.6	2	0.1	104	9.7	1	5.3	4	1.5	5	3.3	31	4.1	3	0.2	165	1.9
100ki超 200ki以下	54	2.0	3	0.1	205	19.1	0	-	64	24.2	19	12.5	336	44.4	15	1.1	696	8.0
200ki超 300ki以下	17	0.6	2	0.1	64	6.0	0	-	60	22.7	14	9.2	84	11.1	3	0.2	244	2.8
300ki超 500ki以下	7	0.3	0	-	29	2.7	2	10.5	65	24.6	4	2.6	14	1.9	3	0.2	124	1.4
500ki超 1,000ki以下	3	0.1	0	-	6	0.6	1	5.3	16	6.1	3	2.0	5	0.7	3	0.2	37	0.4
1,000ki超 2,000ki以下	2	0.1	0	-	0	-	0	-	0	-	2	1.3	0	-	2	0.1	6	0.1
2,000ki超 3,000ki以下	0	-	0	-	0	-	0	-	1	0.4	1	0.7	0	-	0	-	2	0.0
3,000ki超 5,000ki以下	0	-	0	-	0	-	0	-	0	-	0	-	0	-	0	-	0	-
5,000ki超 10,000ki以下	0	-	0	-	0	-	0	-	0	-	0	-	0	-	1	0.1	1	0.0
10,000ki超	0	-	0	-	0	-	0	-	0	-	0	-	0	-	0	-	0	-
合計	2,650	100.0	2,442	100.0	1,073	100.0	19	100.0	264	100.0	152	100.0	756	100.0	1,386	100.0	8,742	100.0

(沖縄国税事務所)

業態 小売数量規模	①一般酒販店		②コンビニエンスストア		③スーパーマーケット		④百貨店		⑤量販店 (ディスカウントストア等)		⑥業務用卸主体店		⑦ホームセンター ・ドラッグストア		⑧その他		合計	
	販売場数	構成比	販売場数	構成比	販売場数	構成比	販売場数	構成比	販売場数	構成比	販売場数	構成比	販売場数	構成比	販売場数	構成比	販売場数	構成比
5ki以下	18	29.0	28	4.8	4	1.7	0	-	2	10.0	8	23.5	8	13.6	564	70.4	632	35.3
5ki超 10ki以下	9	14.5	21	3.6	1	0.4	0	-	0	-	1	2.9	9	15.3	86	10.7	127	7.1
10ki超 20ki以下	11	17.7	80	13.8	3	1.3	0	-	1	5.0	4	11.8	9	15.3	53	6.6	161	9.0
20ki超 30ki以下	3	4.8	215	37.1	0	-	0	-	0	-	0	-	3	5.1	30	3.7	251	14.0
30ki超 40ki以下	1	1.6	145	25.0	6	2.6	0	-	1	5.0	2	5.9	3	5.1	18	2.2	176	9.8
40ki超 50ki以下	1	1.6	57	9.8	2	0.9	0	-	0	-	2	5.9	0	-	11	1.4	73	4.1
50ki超 60ki以下	0	-	24	4.1	2	0.9	0	-	0	-	0	-	0	-	8	1.0	34	1.9
60ki超 80ki以下	0	-	6	1.0	3	1.3	0	-	0	-	4	11.8	3	5.1	6	0.7	22	1.2
80ki超 100ki以下	2	3.2	2	0.3	7	3.0	1	100.0	0	-	3	8.8	2	3.4	5	0.6	22	1.2
100ki超 200ki以下	6	9.7	1	0.2	59	25.2	0	-	4	20.0	3	8.8	17	28.8	12	1.5	102	5.7
200ki超 300ki以下	3	4.8	0	-	82	35.0	0	-	6	30.0	2	5.9	3	5.1	2	0.2	98	5.5
300ki超 500ki以下	4	6.5	0	-	57	24.4	0	-	6	30.0	2	5.9	2	3.4	4	0.5	75	4.2
500ki超 1,000ki以下	3	4.8	0	-	8	3.4	0	-	0	-	2	5.9	0	-	1	0.1	14	0.8
1,000ki超 2,000ki以下	1	1.6	0	-	0	-	0	-	0	-	1	2.9	0	-	1	0.1	3	0.2
2,000ki超 3,000ki以下	0	-	0	-	0	-	0	-	0	-	0	-	0	-	0	-	0	-
3,000ki超 5,000ki以下	0	-	0	-	0	-	0	-	0	-	0	-	0	-	0	-	0	-
5,000ki超 10,000ki以下	0	-	0	-	0	-	0	-	0	-	0	-	0	-	0	-	0	-
10,000ki超	0	-	0	-	0	-	0	-	0	-	0	-	0	-	0	-	0	-
合計	62	100.0	579	100.0	234	100.0	1	100.0	20	100.0	34	100.0	59	100.0	801	100.0	1,790	100.0

1-2-2 小売数量規模別販売場数(7)

(全国合計)

業態 小売数量規模	①一般酒販店		②コンビニエンスストア		③スーパーマーケット		④百貨店		⑤量販店 (ディスカウントストア等)		⑥業務用卸主体店		⑦ホームセンター ・ドラッグストア		⑧その他		合計	
	販売場数	構成比	販売場数	構成比	販売場数	構成比	販売場数	構成比	販売場数	構成比	販売場数	構成比	販売場数	構成比	販売場数	構成比	販売場数	構成比
5ki以下	19,578	54.5	4,004	7.4	1,123	5.5	101	24.9	337	10.5	875	29.5	1,787	11.8	16,232	76.8	44,037	28.7
5ki超 10ki以下	5,585	15.6	5,120	9.4	674	3.3	45	11.1	71	2.2	282	9.5	1,004	6.6	1,616	7.6	14,397	9.4
10ki超 20ki以下	4,209	11.7	25,681	47.4	1,007	4.9	43	10.6	86	2.7	311	10.5	1,887	12.5	1,180	5.6	34,404	22.4
20ki超 30ki以下	1,789	5.0	14,274	26.3	925	4.5	15	3.7	78	2.4	167	5.6	1,545	10.2	503	2.4	19,296	12.6
30ki超 40ki以下	995	2.8	3,706	6.8	905	4.4	12	3.0	75	2.3	126	4.3	1,300	8.6	258	1.2	7,377	4.8
40ki超 50ki以下	641	1.8	919	1.7	996	4.9	16	3.9	75	2.3	116	3.9	1,125	7.4	158	0.7	4,046	2.6
50ki超 60ki以下	476	1.3	258	0.5	920	4.5	23	5.7	52	1.6	88	3.0	1,001	6.6	145	0.7	2,963	1.9
60ki超 80ki以下	630	1.8	151	0.3	1,889	9.3	26	6.4	144	4.5	106	3.6	1,573	10.4	193	0.9	4,712	3.1
80ki超 100ki以下	357	1.0	37	0.1	1,641	8.0	16	3.9	105	3.3	84	2.8	1,051	6.9	135	0.6	3,426	2.2
100ki超 200ki以下	843	2.3	47	0.1	5,303	26.0	35	8.6	537	16.8	228	7.7	2,217	14.6	340	1.6	9,550	6.2
200ki超 300ki以下	306	0.9	7	0.0	2,650	13.0	30	7.4	483	15.1	145	4.9	454	3.0	150	0.7	4,225	2.8
300ki超 500ki以下	270	0.8	6	0.0	1,702	8.3	19	4.7	689	21.6	130	4.4	139	0.9	131	0.6	3,086	2.0
500ki超 1,000ki以下	172	0.5	3	0.0	604	3.0	16	3.9	411	12.9	139	4.7	57	0.4	58	0.3	1,460	1.0
1,000ki超 2,000ki以下	26	0.1	2	0.0	57	0.3	6	1.5	42	1.3	93	3.1	3	0.0	24	0.1	253	0.2
2,000ki超 3,000ki以下	6	0.0	0	-	2	0.0	2	0.5	2	0.1	25	0.8	0	-	2	0.0	39	0.0
3,000ki超 5,000ki以下	12	0.0	0	-	0	-	1	0.2	1	0.0	26	0.9	0	-	4	0.0	44	0.0
5,000ki超 10,000ki以下	9	0.0	0	-	0	-	0	-	5	0.2	17	0.6	0	-	4	0.0	35	0.0
10,000ki超	2	0.0	0	-	0	-	0	-	2	0.1	4	0.1	0	-	4	0.0	12	0.0
合計	35,906	100.0	54,215	100.0	20,398	100.0	406	100.0	3,195	100.0	2,962	100.0	15,143	100.0	21,137	100.0	153,362	100.0

1-2-3 酒類売場面積別販売場数(1)

(札幌国税局)

業態 酒類売場面積	①一般酒販店		②コンビニエンスストア		③スーパーマーケット		④百貨店		⑤量販店 (ディスカウントストア等)		⑥業務用卸主体店		⑦ホームセンター ・ドラッグストア		⑧その他		合計	
	販売場数	構成比	販売場数	構成比	販売場数	構成比	販売場数	構成比	販売場数	構成比	販売場数	構成比	販売場数	構成比	販売場数	構成比	販売場数	構成比
10㎡以下	456	43.9	2,010	83.6	99	13.1	2	28.6	20	22.0	32	40.5	169	26.4	631	72.9	3,419	58.1
10㎡超 20㎡以下	241	23.2	281	11.7	111	14.7	1	14.3	4	4.4	8	10.1	96	15.0	70	8.1	812	13.8
20㎡超 30㎡以下	93	9.0	60	2.5	55	7.3	0	-	4	4.4	2	2.5	171	26.7	36	4.2	421	7.2
30㎡超 40㎡以下	75	7.2	22	0.9	73	9.7	0	-	8	8.8	9	11.4	47	7.3	29	3.3	263	4.5
40㎡超 50㎡以下	36	3.5	7	0.3	49	6.5	0	-	7	7.7	6	7.6	40	6.2	14	1.6	159	2.7
50㎡超 100㎡以下	95	9.2	11	0.5	153	20.2	2	28.6	23	25.3	12	15.2	112	17.5	39	4.5	447	7.6
100㎡超	42	4.0	13	0.5	216	28.6	2	28.6	25	27.5	10	12.7	6	0.9	47	5.4	361	6.1
合計	1,038	100.0	2,404	100.0	756	100.0	7	100.0	91	100.0	79	100.0	641	100.0	866	100.0	5,882	100.0
1場あたり酒類売場面積(㎡)	30.0		8.1		101.4		56.9		96.5		49.4		40.0		23.8		31.7	

(仙台国税局)

業態 酒類売場面積	①一般酒販店		②コンビニエンスストア		③スーパーマーケット		④百貨店		⑤量販店 (ディスカウントストア等)		⑥業務用卸主体店		⑦ホームセンター ・ドラッグストア		⑧その他		合計	
	販売場数	構成比	販売場数	構成比	販売場数	構成比	販売場数	構成比	販売場数	構成比	販売場数	構成比	販売場数	構成比	販売場数	構成比	販売場数	構成比
10㎡以下	1,269	37.9	2,493	76.0	129	9.5	14	45.2	37	21.9	66	39.8	168	11.8	950	66.5	5,126	45.7
10㎡超 20㎡以下	828	24.7	526	16.0	68	5.0	0	-	9	5.3	25	15.1	189	13.3	134	9.4	1,779	15.9
20㎡超 30㎡以下	402	12.0	140	4.3	82	6.0	1	3.2	4	2.4	8	4.8	459	32.4	76	5.3	1,172	10.5
30㎡超 40㎡以下	283	8.5	45	1.4	71	5.2	3	9.7	8	4.7	8	4.8	162	11.4	46	3.2	626	5.6
40㎡超 50㎡以下	147	4.4	19	0.6	73	5.4	0	-	4	2.4	4	2.4	269	19.0	30	2.1	546	4.9
50㎡超 100㎡以下	264	7.9	14	0.4	368	27.0	7	22.6	20	11.8	25	15.1	101	7.1	94	6.6	893	8.0
100㎡超	156	4.7	43	1.3	573	42.0	6	19.4	87	51.5	30	18.1	70	4.9	98	6.9	1,063	9.5
合計	3,349	100.0	3,280	100.0	1,364	100.0	31	100.0	169	100.0	166	100.0	1,418	100.0	1,428	100.0	11,205	100.0
1場あたり酒類売場面積(㎡)	31.8		13.8		129.2		139.5		138.2		105.0		43.1		31.2		42.7	

(関東信越国税局)

業態 酒類売場面積	①一般酒販店		②コンビニエンスストア		③スーパーマーケット		④百貨店		⑤量販店 (ディスカウントストア等)		⑥業務用卸主体店		⑦ホームセンター ・ドラッグストア		⑧その他		合計	
	販売場数	構成比	販売場数	構成比	販売場数	構成比	販売場数	構成比	販売場数	構成比	販売場数	構成比	販売場数	構成比	販売場数	構成比	販売場数	構成比
10㎡以下	1,376	30.7	4,848	76.2	245	9.8	19	43.2	71	18.5	77	36.2	533	21.3	1,426	65.5	8,595	46.1
10㎡超 20㎡以下	1,037	23.1	914	14.4	224	9.0	1	2.3	39	10.2	31	14.6	897	35.9	231	10.6	3,374	18.1
20㎡超 30㎡以下	623	13.9	307	4.8	151	6.0	0	-	49	12.8	19	8.9	281	11.2	122	5.6	1,552	8.3
30㎡超 40㎡以下	500	11.2	69	1.1	178	7.1	3	6.8	13	3.4	10	4.7	567	22.7	78	3.6	1,418	7.6
40㎡超 50㎡以下	269	6.0	50	0.8	135	5.4	2	4.5	19	5.0	14	6.6	48	1.9	55	2.5	592	3.2
50㎡超 100㎡以下	472	10.5	46	0.7	666	26.7	10	22.7	66	17.2	28	13.1	74	3.0	104	4.8	1,466	7.9
100㎡超	204	4.6	132	2.1	900	36.0	9	20.5	126	32.9	34	16.0	99	4.0	161	7.4	1,665	8.9
合計	4,481	100.0	6,366	100.0	2,499	100.0	44	100.0	383	100.0	213	100.0	2,499	100.0	2,177	100.0	18,662	100.0
1場あたり酒類売場面積(㎡)	48.8		11.7		153.8		56.7		116.3		98.0		28.5		220.3		69.5	

1-2-3 酒類売場面積別販売場数(2)

(東京国税局)

業態 酒類売場面積	①一般酒販店		②コンビニエンスストア		③スーパーマーケット		④百貨店		⑤量販店 (ディスカウントストア等)		⑥業務用卸主体店		⑦ホームセンター ・ドラッグストア		⑧その他		合計	
	販売場数	構成比	販売場数	構成比	販売場数	構成比	販売場数	構成比	販売場数	構成比	販売場数	構成比	販売場数	構成比	販売場数	構成比	販売場数	構成比
10㎡以下	1,085	27.9	8,322	77.0	1,489	33.7	24	35.8	89	14.5	81	24.8	732	29.3	1,831	61.4	13,653	53.3
10㎡超 20㎡以下	831	21.4	1,679	15.5	494	11.2	3	4.5	65	10.6	62	19.0	785	31.4	326	10.9	4,245	16.6
20㎡超 30㎡以下	611	15.7	411	3.8	417	9.5	2	3.0	115	18.8	33	10.1	363	14.5	231	7.7	2,183	8.5
30㎡超 40㎡以下	426	10.9	136	1.3	310	7.0	2	3.0	36	5.9	17	5.2	492	19.7	105	3.5	1,524	6.0
40㎡超 50㎡以下	267	6.9	57	0.5	253	5.7	2	3.0	21	3.4	16	4.9	30	1.2	82	2.8	728	2.8
50㎡超 100㎡以下	462	11.9	72	0.7	841	19.1	15	22.4	146	23.9	47	14.4	62	2.5	179	6.0	1,824	7.1
100㎡超	209	5.4	128	1.2	608	13.8	19	28.4	140	22.9	71	21.7	36	1.4	227	7.6	1,438	5.6
合計	3,891	100.0	10,805	100.0	4,412	100.0	67	100.0	612	100.0	327	100.0	2,500	100.0	2,981	100.0	25,595	100.0
1場あたり酒類売場面積(㎡)	36.7		10.1		62.2		106.3		109.1		135.9		23.0		90.9		38.0	

(金沢国税局)

業態 酒類売場面積	①一般酒販店		②コンビニエンスストア		③スーパーマーケット		④百貨店		⑤量販店 (ディスカウントストア等)		⑥業務用卸主体店		⑦ホームセンター ・ドラッグストア		⑧その他		合計	
	販売場数	構成比	販売場数	構成比	販売場数	構成比	販売場数	構成比	販売場数	構成比	販売場数	構成比	販売場数	構成比	販売場数	構成比	販売場数	構成比
10㎡以下	268	31.3	735	77.1	44	12.9	3	60.0	6	10.0	11	19.6	76	14.5	430	74.4	1,573	46.6
10㎡超 20㎡以下	199	23.2	145	15.2	45	13.2	1	20.0	1	1.7	17	30.4	248	47.3	63	10.9	719	21.3
20㎡超 30㎡以下	126	14.7	34	3.6	61	17.9	0	-	0	-	5	8.9	13	2.5	27	4.7	266	7.9
30㎡超 40㎡以下	97	11.3	9	0.9	46	13.5	0	-	4	6.7	4	7.1	111	21.2	16	2.8	287	8.5
40㎡超 50㎡以下	60	7.0	6	0.6	31	9.1	0	-	4	6.7	1	1.8	24	4.6	11	1.9	137	4.1
50㎡超 100㎡以下	87	10.2	5	0.5	66	19.4	0	-	11	18.3	5	8.9	39	7.4	21	3.6	234	6.9
100㎡超	20	2.3	19	2.0	48	14.1	1	20.0	34	56.7	13	23.2	13	2.5	10	1.7	158	4.7
合計	857	100.0	953	100.0	341	100.0	5	100.0	60	100.0	56	100.0	524	100.0	578	100.0	3,374	100.0
1場あたり酒類売場面積(㎡)	29.1		10.8		88.9		37.4		212.6		110.9		31.5		14.4		32.4	

(名古屋国税局)

業態 酒類売場面積	①一般酒販店		②コンビニエンスストア		③スーパーマーケット		④百貨店		⑤量販店 (ディスカウントストア等)		⑥業務用卸主体店		⑦ホームセンター ・ドラッグストア		⑧その他		合計	
	販売場数	構成比	販売場数	構成比	販売場数	構成比	販売場数	構成比	販売場数	構成比	販売場数	構成比	販売場数	構成比	販売場数	構成比	販売場数	構成比
10㎡以下	602	23.8	3,976	75.0	414	20.9	3	13.0	18	5.4	51	25.2	540	26.4	1,107	69.9	6,711	47.9
10㎡超 20㎡以下	560	22.1	927	17.5	225	11.3	2	8.7	3	0.9	33	16.3	713	34.8	171	10.8	2,634	18.8
20㎡超 30㎡以下	413	16.3	233	4.4	180	9.1	1	4.3	3	0.9	14	6.9	125	6.1	54	3.4	1,023	7.3
30㎡超 40㎡以下	314	12.4	59	1.1	219	11.0	1	4.3	11	3.3	14	6.9	450	22.0	43	2.7	1,111	7.9
40㎡超 50㎡以下	204	8.1	26	0.5	176	8.9	1	4.3	10	3.0	10	5.0	69	3.4	50	3.2	546	3.9
50㎡超 100㎡以下	335	13.2	25	0.5	425	21.4	9	39.1	49	14.8	37	18.3	108	5.3	69	4.4	1,057	7.5
100㎡超	105	4.1	52	1.0	346	17.4	6	26.1	238	71.7	43	21.3	41	2.0	89	5.6	920	6.6
合計	2,533	100.0	5,298	100.0	1,985	100.0	23	100.0	332	100.0	202	100.0	2,046	100.0	1,583	100.0	14,002	100.0
1場あたり酒類売場面積(㎡)	39.7		10.1		94.7		66.7		222.5		113.7		38.9		39.3		41.6	

1-2-3 酒類売場面積別販売場数(3)

(大阪国税局)

業態 酒類売場面積	①一般酒販店		②コンビニエンスストア		③スーパーマーケット		④百貨店		⑤量販店 (ディスカウントストア等)		⑥業務用卸主体店		⑦ホームセンター ・ドラッグストア		⑧その他		合計	
	販売場数	構成比	販売場数	構成比	販売場数	構成比	販売場数	構成比	販売場数	構成比	販売場数	構成比	販売場数	構成比	販売場数	構成比	販売場数	構成比
10㎡以下	1,265	26.2	4,514	76.5	597	21.3	8	16.0	35	9.7	54	23.4	606	36.6	1,455	69.9	8,534	47.6
10㎡超 20㎡以下	1,240	25.7	927	15.7	523	18.6	1	2.0	35	9.7	44	19.0	502	30.3	188	9.0	3,460	19.3
20㎡超 30㎡以下	892	18.5	291	4.9	353	12.6	1	2.0	18	5.0	21	9.1	32	1.9	108	5.2	1,716	9.6
30㎡超 40㎡以下	539	11.2	61	1.0	175	6.2	4	8.0	16	4.4	16	6.9	238	14.4	62	3.0	1,111	6.2
40㎡超 50㎡以下	294	6.1	24	0.4	186	6.6	6	12.0	17	4.7	14	6.1	158	9.5	39	1.9	738	4.1
50㎡超 100㎡以下	405	8.4	26	0.4	499	17.8	18	36.0	68	18.9	33	14.3	84	5.1	110	5.3	1,243	6.9
100㎡超	191	4.0	60	1.0	475	16.9	12	24.0	171	47.5	49	21.2	36	2.2	121	5.8	1,115	6.2
合計	4,826	100.0	5,903	100.0	2,808	100.0	50	100.0	360	100.0	231	100.0	1,656	100.0	2,083	100.0	17,917	100.0
1場あたり酒類売場面積(㎡)	45.8		9.4		84.9		130.8		219.6		133.5		25.4		39.9		42.3	

(広島国税局)

業態 酒類売場面積	①一般酒販店		②コンビニエンスストア		③スーパーマーケット		④百貨店		⑤量販店 (ディスカウントストア等)		⑥業務用卸主体店		⑦ホームセンター ・ドラッグストア		⑧その他		合計	
	販売場数	構成比	販売場数	構成比	販売場数	構成比	販売場数	構成比	販売場数	構成比	販売場数	構成比	販売場数	構成比	販売場数	構成比	販売場数	構成比
10㎡以下	707	35.5	1,670	74.6	211	18.2	11	40.7	24	11.7	39	40.6	309	33.9	725	71.8	3,696	48.4
10㎡超 20㎡以下	443	22.2	390	17.4	148	12.8	1	3.7	7	3.4	11	11.5	215	23.6	106	10.5	1,321	17.3
20㎡超 30㎡以下	293	14.7	94	4.2	121	10.4	3	11.1	6	2.9	11	11.5	57	6.3	43	4.3	628	8.2
30㎡超 40㎡以下	177	8.9	19	0.8	133	11.5	2	7.4	11	5.3	3	3.1	100	11.0	21	2.1	466	6.1
40㎡超 50㎡以下	96	4.8	15	0.7	73	6.3	1	3.7	17	8.3	3	3.1	196	21.5	22	2.2	423	5.5
50㎡超 100㎡以下	191	9.6	18	0.8	240	20.7	5	18.5	59	28.6	10	10.4	25	2.7	48	4.8	596	7.8
100㎡超	87	4.4	33	1.5	234	20.2	4	14.8	82	39.8	19	19.8	9	1.0	45	4.5	513	6.7
合計	1,994	100.0	2,239	100.0	1,160	100.0	27	100.0	206	100.0	96	100.0	911	100.0	1,010	100.0	7,643	100.0
1場あたり酒類売場面積(㎡)	36.9		11.1		101.3		49.5		145.9		115.7		32.1		21.8		40.5	

(高松国税局)

業態 酒類売場面積	①一般酒販店		②コンビニエンスストア		③スーパーマーケット		④百貨店		⑤量販店 (ディスカウントストア等)		⑥業務用卸主体店		⑦ホームセンター ・ドラッグストア		⑧その他		合計	
	販売場数	構成比	販売場数	構成比	販売場数	構成比	販売場数	構成比	販売場数	構成比	販売場数	構成比	販売場数	構成比	販売場数	構成比	販売場数	構成比
10㎡以下	459	36.2	929	72.9	93	13.9	3	37.5	11	8.9	15	23.8	221	41.3	447	70.3	2,178	47.6
10㎡超 20㎡以下	272	21.5	243	19.1	62	9.2	0	-	2	1.6	5	7.9	126	23.6	78	12.3	788	17.2
20㎡超 30㎡以下	190	15.0	49	3.8	43	6.4	0	-	5	4.1	6	9.5	34	6.4	24	3.8	351	7.7
30㎡超 40㎡以下	138	10.9	13	1.0	43	6.4	0	-	5	4.1	4	6.3	20	3.7	18	2.8	241	5.3
40㎡超 50㎡以下	61	4.8	8	0.6	40	6.0	2	25.0	21	17.1	6	9.5	126	23.6	11	1.7	275	6.0
50㎡超 100㎡以下	117	9.2	16	1.3	176	26.2	2	25.0	45	36.6	16	25.4	5	0.9	24	3.8	401	8.8
100㎡超	31	2.4	17	1.3	214	31.9	1	12.5	34	27.6	11	17.5	3	0.6	34	5.3	345	7.5
合計	1,268	100.0	1,275	100.0	671	100.0	8	100.0	123	100.0	63	100.0	535	100.0	636	100.0	4,579	100.0
1場あたり酒類売場面積(㎡)	27.0		10.7		175.9		45.8		121.4		116.0		23.5		27.5		47.7	

1-2-3 酒類売場面積別販売場数(4)

(福岡国税局)

業態 酒類売場面積	①一般酒販店		②コンビニエンスストア		③スーパーマーケット		④百貨店		⑤量販店 (ディスカウントストア等)		⑥業務用卸主体店		⑦ホームセンター ・ドラッグストア		⑧その他		合計	
	販売場数	構成比	販売場数	構成比	販売場数	構成比	販売場数	構成比	販売場数	構成比	販売場数	構成比	販売場数	構成比	販売場数	構成比	販売場数	構成比
10㎡以下	373	24.6	1,803	72.6	127	12.5	15	62.5	13	4.3	30	22.4	176	33.2	558	67.0	3,095	45.2
10㎡超 20㎡以下	334	22.0	455	18.3	140	13.8	2	8.3	14	4.6	25	18.7	62	11.7	96	11.5	1,128	16.5
20㎡超 30㎡以下	232	15.3	103	4.1	105	10.3	1	4.2	19	6.3	13	9.7	10	1.9	41	4.9	524	7.7
30㎡超 40㎡以下	209	13.8	42	1.7	133	13.1	2	8.3	27	8.9	4	3.0	5	0.9	21	2.5	443	6.5
40㎡超 50㎡以下	115	7.6	14	0.6	112	11.0	0	-	41	13.5	9	6.7	252	47.5	26	3.1	569	8.3
50㎡超 100㎡以下	187	12.3	28	1.1	246	24.2	2	8.3	94	31.0	24	17.9	16	3.0	45	5.4	642	9.4
100㎡超	69	4.5	39	1.6	154	15.1	2	8.3	95	31.4	29	21.6	9	1.7	46	5.5	443	6.5
合計	1,519	100.0	2,484	100.0	1,017	100.0	24	100.0	303	100.0	134	100.0	530	100.0	833	100.0	6,844	100.0
1場あたり酒類売場面積(㎡)	38.5		11.5		97.2		26.6		117.5		114.9		39.4		29.6		41.3	

(熊本国税局)

業態 酒類売場面積	①一般酒販店		②コンビニエンスストア		③スーパーマーケット		④百貨店		⑤量販店 (ディスカウントストア等)		⑥業務用卸主体店		⑦ホームセンター ・ドラッグストア		⑧その他		合計	
	販売場数	構成比	販売場数	構成比	販売場数	構成比	販売場数	構成比	販売場数	構成比	販売場数	構成比	販売場数	構成比	販売場数	構成比	販売場数	構成比
10㎡以下	795	43.3	1,338	76.3	167	18.2	4	30.8	8	3.5	33	35.9	133	21.9	646	69.8	3,124	49.0
10㎡超 20㎡以下	385	21.0	282	16.1	147	16.0	1	7.7	8	3.5	19	20.7	72	11.9	100	10.8	1,014	15.9
20㎡超 30㎡以下	215	11.7	52	3.0	113	12.3	1	7.7	10	4.3	5	5.4	24	4.0	36	3.9	456	7.2
30㎡超 40㎡以下	159	8.7	27	1.5	92	10.0	1	7.7	24	10.4	2	2.2	14	2.3	26	2.8	345	5.4
40㎡超 50㎡以下	94	5.1	6	0.3	71	7.7	0	-	41	17.8	4	4.3	299	49.3	21	2.3	536	8.4
50㎡超 100㎡以下	134	7.3	14	0.8	194	21.1	3	23.1	81	35.2	18	19.6	32	5.3	52	5.6	528	8.3
100㎡超	53	2.9	34	1.9	134	14.6	3	23.1	58	25.2	11	12.0	33	5.4	44	4.8	370	5.8
合計	1,835	100.0	1,753	100.0	918	100.0	13	100.0	230	100.0	92	100.0	607	100.0	925	100.0	6,373	100.0
1場あたり酒類売場面積(㎡)	34.3		10.8		78.9		66.4		107.7		62.5		42.4		42.7		39.4	

(沖縄国税事務所)

業態 酒類売場面積	①一般酒販店		②コンビニエンスストア		③スーパーマーケット		④百貨店		⑤量販店 (ディスカウントストア等)		⑥業務用卸主体店		⑦ホームセンター ・ドラッグストア		⑧その他		合計	
	販売場数	構成比	販売場数	構成比	販売場数	構成比	販売場数	構成比	販売場数	構成比	販売場数	構成比	販売場数	構成比	販売場数	構成比	販売場数	構成比
10㎡以下	9	20.5	431	88.7	10	6.2	0	-	0	-	4	17.4	19	47.5	446	77.0	919	68.0
10㎡超 20㎡以下	9	20.5	28	5.8	34	21.1	0	-	2	11.1	8	34.8	9	22.5	45	7.8	135	10.0
20㎡超 30㎡以下	5	11.4	11	2.3	26	16.1	0	-	3	16.7	1	4.3	4	10.0	24	4.1	74	5.5
30㎡超 40㎡以下	4	9.1	5	1.0	20	12.4	0	-	5	27.8	1	4.3	2	5.0	14	2.4	51	3.8
40㎡超 50㎡以下	2	4.5	1	0.2	21	13.0	0	-	1	5.6	4	17.4	1	2.5	10	1.7	40	3.0
50㎡超 100㎡以下	12	27.3	7	1.4	35	21.7	1	100.0	5	27.8	3	13.0	3	7.5	24	4.1	90	6.7
100㎡超	3	6.8	3	0.6	15	9.3	0	-	2	11.1	2	8.7	2	5.0	16	2.8	43	3.2
合計	44	100.0	486	100.0	161	100.0	1	100.0	18	100.0	23	100.0	40	100.0	579	100.0	1,352	100.0
1場あたり酒類売場面積(㎡)	45.7		6.3		49.9		55.0		49.7		35.7		21.8		16.4		18.7	

1-2-3 酒類売場面積別販売場数(5)

(全国合計)

業態 酒類売場面積	①一般酒販店		②コンビニエンスストア		③スーパーマーケット		④百貨店		⑤量販店 (ディスカウントストア等)		⑥業務用卸主体店		⑦ホームセンター ・ドラッグストア		⑧その他		合計	
	販売場数	構成比	販売場数	構成比	販売場数	構成比	販売場数	構成比	販売場数	構成比	販売場数	構成比	販売場数	構成比	販売場数	構成比	販売場数	構成比
10㎡以下	8,664	31.4	33,069	76.5	3,625	20.0	106	35.3	332	11.5	493	29.3	3,682	26.5	10,652	67.9	60,623	49.1
10㎡超 20㎡以下	6,379	23.1	6,797	15.7	2,221	12.3	13	4.3	189	6.5	288	17.1	3,914	28.1	1,608	10.3	21,409	17.3
20㎡超 30㎡以下	4,095	14.8	1,785	4.1	1,707	9.4	10	3.3	236	8.2	138	8.2	1,573	11.3	822	5.2	10,366	8.4
30㎡超 40㎡以下	2,921	10.6	507	1.2	1,493	8.3	18	6.0	168	5.8	92	5.5	2,208	15.9	479	3.1	7,886	6.4
40㎡超 50㎡以下	1,645	6.0	233	0.5	1,220	6.7	14	4.7	203	7.0	91	5.4	1,512	10.9	371	2.4	5,289	4.3
50㎡超 100㎡以下	2,761	10.0	282	0.7	3,909	21.6	74	24.7	667	23.1	258	15.3	661	4.8	809	5.2	9,421	7.6
100㎡超	1,170	4.2	573	1.3	3,917	21.7	65	21.7	1,092	37.8	322	19.1	357	2.6	938	6.0	8,434	6.8
合計	27,635	100.0	43,246	100.0	18,092	100.0	300	100.0	2,887	100.0	1,682	100.0	13,907	100.0	15,679	100.0	123,428	100.0
1場あたり酒類売場面積(㎡)	39.0		10.5		98.6		86.2		143.9		111.2		31.9		69.0		44.3	

1-2-4 酒類売場面積割合別販売場数

業態	札幌国税局		仙台国税局		関東信越国税局		東京国税局		金沢国税局		名古屋国税局		大阪国税局	
	販売場数	構成比	販売場数	構成比	販売場数	構成比	販売場数	構成比	販売場数	構成比	販売場数	構成比	販売場数	構成比
	場	%	場	%	場	%	場	%	場	%	場	%	場	%
10%未満	4,408	74.9	6,943	62.0	12,275	65.8	18,067	70.6	2,185	64.8	9,819	70.1	11,145	62.2
10%以上20%未満	598	10.2	1,253	11.2	1,784	9.6	2,515	9.8	299	8.9	1,191	8.5	1,546	8.6
20%以上30%未満	226	3.8	656	5.9	788	4.2	836	3.3	123	3.6	398	2.8	667	3.7
30%以上40%未満	166	2.8	476	4.2	692	3.7	611	2.4	91	2.7	321	2.3	620	3.5
40%以上50%未満	68	1.2	338	3.0	446	2.4	460	1.8	88	2.6	388	2.8	534	3.0
50%以上60%未満	99	1.7	336	3.0	529	2.8	562	2.2	114	3.4	359	2.6	664	3.7
60%以上70%未満	53	0.9	249	2.2	427	2.3	472	1.8	75	2.2	322	2.3	560	3.1
70%以上80%未満	49	0.8	181	1.6	353	1.9	397	1.6	63	1.9	234	1.7	404	2.3
80%以上90%未満	39	0.7	111	1.0	279	1.5	354	1.4	67	2.0	238	1.7	392	2.2
90%以上	176	3.0	662	5.9	1,089	5.8	1,321	5.2	269	8.0	732	5.2	1,385	7.7
合計	5,882	100.0	11,205	100.0	18,662	100.0	25,595	100.0	3,374	100.0	14,002	100.0	17,917	100.0

業態	広島国税局		高松国税局		福岡国税局		熊本国税局		沖縄国税事務所		全国合計	
	販売場数	構成比	販売場数	構成比	販売場数	構成比	販売場数	構成比	販売場数	構成比	販売場数	構成比
	場	%	場	%	場	%	場	%	場	%	場	%
10%未満	4,907	64.2	2,859	62.4	4,418	64.6	4,001	62.8	1,065	78.8	82,092	66.5
10%以上20%未満	750	9.8	410	9.0	557	8.1	684	10.7	117	8.7	11,704	9.5
20%以上30%未満	327	4.3	211	4.6	240	3.5	328	5.1	45	3.3	4,845	3.9
30%以上40%未満	244	3.2	165	3.6	245	3.6	250	3.9	27	2.0	3,908	3.2
40%以上50%未満	179	2.3	130	2.8	173	2.5	154	2.4	18	1.3	2,976	2.4
50%以上60%未満	251	3.3	146	3.2	218	3.2	202	3.2	17	1.3	3,497	2.8
60%以上70%未満	174	2.3	119	2.6	205	3.0	136	2.1	10	0.7	2,802	2.3
70%以上80%未満	124	1.6	91	2.0	144	2.1	125	2.0	12	0.9	2,177	1.8
80%以上90%未満	132	1.7	60	1.3	120	1.8	86	1.3	7	0.5	1,885	1.5
90%以上	555	7.3	388	8.5	524	7.7	407	6.4	34	2.5	7,542	6.1
合計	7,643	100.0	4,579	100.0	6,844	100.0	6,373	100.0	1,352	100.0	123,428	100.0

(3)小売数量

1-3-1 業態別小売数量

業態	札幌国税局		仙台国税局		関東信越国税局		東京国税局		金沢国税局		名古屋国税局		大阪国税局	
	小売数量	構成比	小売数量	構成比	小売数量	構成比	小売数量	構成比	小売数量	構成比	小売数量	構成比	小売数量	構成比
①一般酒販店	39,946	11.2	73,331	13.3	106,404	10.3	253,975	12.1	23,020	11.9	72,651	9.1	199,510	14.6
②コンビニエンスストア	65,511	18.4	65,514	11.9	124,848	12.1	287,144	13.6	21,154	10.9	111,781	14.0	139,385	10.2
③スーパーマーケット	145,104	40.8	242,189	43.9	448,030	43.4	788,657	37.4	46,099	23.8	268,526	33.7	508,865	37.3
④百貨店	1,267	0.4	1,545	0.3	5,004	0.5	20,092	1.0	502	0.3	3,680	0.5	13,612	1.0
⑤量販店(ディスカウントストア等)	18,464	5.2	35,394	6.4	89,747	8.7	184,544	8.8	31,917	16.5	121,748	15.3	151,607	11.1
⑥業務用卸主体店	23,229	6.5	33,429	6.1	63,885	6.2	252,821	12.0	18,839	9.7	86,979	10.9	171,406	12.6
⑦ホームセンター・ドラッグストア	33,653	9.5	82,386	14.9	162,993	15.8	125,958	6.0	44,537	23.0	108,351	13.6	118,018	8.6
⑧その他	28,428	8.0	17,585	3.2	32,326	3.1	194,359	9.2	7,234	3.7	24,229	3.0	62,331	4.6
合計	355,602	100.0	551,374	100.0	1,033,237	100.0	2,107,550	100.0	193,303	100.0	797,945	100.0	1,364,733	100.0

業態	広島国税局		高松国税局		福岡国税局		熊本国税局		沖縄国税事務所		全国合計	
	小売数量	構成比	小売数量	構成比	小売数量	構成比	小売数量	構成比	小売数量	構成比	小売数量	構成比
①一般酒販店	60,235	13.8	21,734	9.5	52,692	11.3	39,994	11.1	6,754	6.4	950,247	11.9
②コンビニエンスストア	50,252	11.5	20,891	9.1	50,291	10.8	37,311	10.3	16,526	15.6	990,607	12.4
③スーパーマーケット	154,970	35.5	89,667	39.0	132,969	28.5	93,392	25.9	57,184	54.1	2,975,652	37.2
④百貨店	2,450	0.6	841	0.4	3,100	0.7	2,043	0.6	86	0.1	54,223	0.7
⑤量販店(ディスカウントストア等)	62,917	14.4	35,508	15.4	93,091	20.0	63,765	17.7	4,524	4.3	893,225	11.2
⑥業務用卸主体店	19,508	4.5	14,913	6.5	40,159	8.6	17,190	4.8	4,952	4.7	747,310	9.3
⑦ホームセンター・ドラッグストア	72,379	16.6	38,557	16.8	62,360	13.4	85,792	23.8	4,667	4.4	939,650	11.7
⑧その他	13,663	3.1	7,769	3.4	31,631	6.8	21,549	6.0	11,056	10.5	452,162	5.6
合計	436,374	100.0	229,880	100.0	466,293	100.0	361,036	100.0	105,750	100.0	8,003,076	100.0

1-3-2 品目別小売数量(1)

(札幌国税局)

業態 品目	①一般酒販店		②コンビニエンスストア		③スーパーマーケット		④百貨店		⑤量販店 (ディスカウントストア等)		⑥業務用卸主体店		⑦ホームセンター ・ドラッグストア		⑧その他		合計	
	小売数量	構成比	小売数量	構成比	小売数量	構成比	小売数量	構成比	小売数量	構成比	小売数量	構成比	小売数量	構成比	小売数量	構成比	小売数量	構成比
清酒	3,253	8.1	2,068	3.2	8,021	5.5	137	10.8	905	4.9	937	4.0	1,033	3.1	1,529	5.4	17,882	5.0
合成清酒	143	0.4	11	0.0	438	0.3	0	-	49	0.3	318	1.4	92	0.3	97	0.3	1,148	0.3
連続式蒸留しょうちゆう	1,661	4.2	6,550	10.0	12,408	8.6	1	0.1	1,641	8.9	1,050	4.5	2,847	8.5	2,073	7.3	28,231	7.9
単式蒸留しょうちゆう	687	1.7	494	0.8	2,470	1.7	25	1.9	342	1.9	255	1.1	564	1.7	399	1.4	5,236	1.5
みりん	279	0.7	35	0.1	1,515	1.0	2	0.1	135	0.7	762	3.3	105	0.3	500	1.8	3,332	0.9
ビール	26,197	65.6	14,660	22.4	30,228	20.8	843	66.6	4,749	25.7	15,381	66.2	4,305	12.8	7,071	24.9	103,434	29.1
果実酒	1,822	4.6	3,437	5.2	4,735	3.3	233	18.4	515	2.8	962	4.1	833	2.5	1,350	4.7	13,888	3.9
甘味果実酒	49	0.1	64	0.1	88	0.1	0	0.0	21	0.1	94	0.4	13	0.0	50	0.2	381	0.1
ウイスキー	919	2.3	1,156	1.8	3,207	2.2	11	0.8	541	2.9	619	2.7	723	2.1	659	2.3	7,835	2.2
ブランデー	24	0.1	12	0.0	58	0.0	1	0.1	19	0.1	18	0.1	13	0.0	32	0.1	177	0.0
原料用アルコール	0	0.0	2	0.0	5	0.0	0	-	0	-	0	-	0	-	0	0.0	7	0.0
発泡酒	755	1.9	4,370	6.7	13,133	9.1	3	0.2	1,622	8.8	426	1.8	3,179	9.4	3,950	13.9	27,438	7.7
その他の醸造酒	289	0.7	2,572	3.9	6,846	4.7	0	0.0	736	4.0	156	0.7	1,697	5.0	1,559	5.5	13,855	3.9
スピリッツ	298	0.7	5,715	8.7	8,129	5.6	1	0.1	931	5.0	136	0.6	3,429	10.2	891	3.1	19,530	5.5
リキュール	3,565	8.9	24,364	37.2	53,822	37.1	10	0.8	6,257	33.9	2,113	9.1	14,822	44.0	8,266	29.1	113,218	31.8
雑酒	6	0.0	0	0.0	0	0.0	0	0.0	0	0.0	3	0.0	0	0.0	2	0.0	12	0.0
粉末酒	0	0.0	0	0.0	0	0.0	0	-	0	-	0	0.0	0	0.0	1	0.0	1	0.0
合計	39,946	100.0	65,511	100.0	145,104	100.0	1,267	100.0	18,464	100.0	23,229	100.0	33,653	100.0	28,428	100.0	355,602	100.0

(仙台国税局)

業態 品目	①一般酒販店		②コンビニエンスストア		③スーパーマーケット		④百貨店		⑤量販店 (ディスカウントストア等)		⑥業務用卸主体店		⑦ホームセンター ・ドラッグストア		⑧その他		合計	
	小売数量	構成比	小売数量	構成比	小売数量	構成比	小売数量	構成比	小売数量	構成比	小売数量	構成比	小売数量	構成比	小売数量	構成比	小売数量	構成比
清酒	11,506	15.7	2,712	4.1	15,306	6.3	276	17.9	2,494	7.0	1,783	5.3	3,940	4.8	2,536	14.4	40,553	7.4
合成清酒	212	0.3	14	0.0	1,034	0.4	1	0.1	114	0.3	674	2.0	331	0.4	98	0.6	2,477	0.4
連続式蒸留しょうちゆう	2,686	3.7	2,140	3.3	15,350	6.3	11	0.7	2,196	6.2	879	2.6	6,532	7.9	603	3.4	30,396	5.5
単式蒸留しょうちゆう	3,533	4.8	1,762	2.7	9,690	4.0	48	3.1	2,396	6.8	818	2.4	3,491	4.2	642	3.7	22,381	4.1
みりん	322	0.4	18	0.0	1,712	0.7	5	0.3	207	0.6	1,647	4.9	189	0.2	688	3.9	4,788	0.9
ビール	33,958	46.3	13,105	20.0	43,570	18.0	809	52.4	9,629	27.2	20,885	62.5	11,639	14.1	4,627	26.3	138,223	25.1
果実酒	2,454	3.3	1,624	2.5	6,958	2.9	206	13.3	1,163	3.3	1,432	4.3	1,687	2.0	1,359	7.7	16,882	3.1
甘味果実酒	66	0.1	131	0.2	74	0.0	10	0.6	34	0.1	75	0.2	27	0.0	42	0.2	460	0.1
ウイスキー	1,705	2.3	1,611	2.5	4,567	1.9	14	0.9	1,142	3.2	1,192	3.6	1,877	2.3	326	1.9	12,436	2.3
ブランデー	47	0.1	10	0.0	85	0.0	1	0.0	37	0.1	29	0.1	31	0.0	17	0.1	257	0.0
原料用アルコール	4	0.0	5	0.0	2	0.0	0	0.0	53	0.1	0	0.0	1	0.0	1	0.0	66	0.0
発泡酒	3,291	4.5	4,792	7.3	19,387	8.0	28	1.8	2,656	7.5	406	1.2	7,824	9.5	1,146	6.5	39,529	7.2
その他の醸造酒	1,637	2.2	2,383	3.6	14,061	5.8	15	1.0	1,464	4.1	203	0.6	5,583	6.8	918	5.2	26,264	4.8
スピリッツ	2,030	2.8	11,467	17.5	20,503	8.5	25	1.6	1,959	5.5	269	0.8	8,281	10.1	877	5.0	45,410	8.2
リキュール	9,872	13.5	23,738	36.2	89,886	37.1	97	6.3	9,847	27.8	3,128	9.4	30,952	37.6	3,700	21.0	171,221	31.1
雑酒	7	0.0	1	0.0	5	0.0	0	0.0	1	0.0	9	0.0	1	0.0	6	0.0	30	0.0
粉末酒	0	-	0	0.0	0	-	0	-	0	-	0	0.0	0	0.0	0	0.0	0	0.0
合計	73,331	100.0	65,514	100.0	242,189	100.0	1,545	100.0	35,394	100.0	33,429	100.0	82,386	100.0	17,585	100.0	551,374	100.0

1-3-2 品目別小売数量(2)

(関東信越国税局)

業態 品目	①一般酒販店		②コンビニエンスストア		③スーパーマーケット		④百貨店		⑤量販店 (ディスカウントストア等)		⑥業務用卸主体店		⑦ホームセンター ・ドラッグストア		⑧その他		合計	
	小売数量	構成比	小売数量	構成比	小売数量	構成比	小売数量	構成比	小売数量	構成比	小売数量	構成比	小売数量	構成比	小売数量	構成比	小売数量	構成比
清酒	18,621	17.5	4,654	3.7	27,358	6.1	512	10.2	4,923	5.5	2,645	4.1	7,302	4.5	3,741	11.6	69,757	6.8
合成清酒	387	0.4	13	0.0	1,276	0.3	0	0.0	193	0.2	816	1.3	373	0.2	153	0.5	3,211	0.3
連続式蒸留しょうちゅう	4,140	3.9	4,822	3.9	29,457	6.6	39	0.8	6,622	7.4	3,375	5.3	13,619	8.4	975	3.0	63,048	6.1
単式蒸留しょうちゅう	4,706	4.4	2,860	2.3	16,430	3.7	173	3.5	5,504	6.1	1,532	2.4	7,259	4.5	1,215	3.8	39,679	3.8
みりん	695	0.7	58	0.0	4,409	1.0	16	0.3	362	0.4	2,169	3.4	576	0.4	1,195	3.7	9,479	0.9
ビール	53,265	50.1	24,208	19.4	78,724	17.6	2,936	58.7	17,002	18.9	40,404	63.2	22,719	13.9	8,829	27.3	248,087	24.0
果実酒	3,846	3.6	3,430	2.7	17,294	3.9	508	10.2	2,756	3.1	3,228	5.1	3,256	2.0	2,436	7.5	36,754	3.6
甘味果実酒	88	0.1	236	0.2	199	0.0	4	0.1	87	0.1	120	0.2	49	0.0	46	0.1	830	0.1
ウイスキー	2,428	2.3	3,546	2.8	8,485	1.9	57	1.1	2,998	3.3	2,238	3.5	3,657	2.2	432	1.3	23,841	2.3
ブランデー	50	0.0	25	0.0	180	0.0	3	0.1	86	0.1	62	0.1	48	0.0	22	0.1	477	0.0
原料用アルコール	1	0.0	12	0.0	2	0.0	0	-	0	0.0	0	0.0	2	0.0	0	0.0	18	0.0
発泡酒	3,426	3.2	8,114	6.5	28,481	6.4	120	2.4	7,355	8.2	693	1.1	12,684	7.8	3,155	9.8	64,028	6.2
その他の醸造酒	1,904	1.8	4,592	3.7	26,409	5.9	39	0.8	5,144	5.7	731	1.1	11,406	7.0	2,463	7.6	52,687	5.1
スピリッツ	2,065	1.9	21,253	17.0	33,494	7.5	83	1.7	5,830	6.5	614	1.0	16,073	9.9	832	2.6	80,244	7.8
リキュール	10,748	10.1	47,011	37.7	175,800	39.2	514	10.3	30,599	34.1	5,242	8.2	63,959	39.2	6,823	21.1	340,696	33.0
雑酒	33	0.0	13	0.0	29	0.0	0	0.0	287	0.3	18	0.0	13	0.0	9	0.0	402	0.0
粉末酒	0	0.0	0	-	0	0.0	0	-	0	-	0	0.0	0	0.0	0	0.0	0	0.0
合計	106,404	100.0	124,848	100.0	448,030	100.0	5,004	100.0	89,747	100.0	63,885	100.0	162,993	100.0	32,326	100.0	1,033,237	100.0

(東京国税局)

業態 品目	①一般酒販店		②コンビニエンスストア		③スーパーマーケット		④百貨店		⑤量販店 (ディスカウントストア等)		⑥業務用卸主体店		⑦ホームセンター ・ドラッグストア		⑧その他		合計	
	小売数量	構成比	小売数量	構成比	小売数量	構成比	小売数量	構成比	小売数量	構成比	小売数量	構成比	小売数量	構成比	小売数量	構成比	小売数量	構成比
清酒	24,267	9.6	8,169	2.8	36,106	4.6	1,578	7.9	6,064	3.3	9,702	3.8	4,804	3.8	9,554	4.9	100,244	4.8
合成清酒	904	0.4	46	0.0	1,374	0.2	5	0.0	286	0.2	1,678	0.7	240	0.2	375	0.2	4,908	0.2
連続式蒸留しょうちゅう	12,206	4.8	8,569	3.0	43,426	5.5	20	0.1	11,936	6.5	15,789	6.2	8,844	7.0	4,608	2.4	105,397	5.0
単式蒸留しょうちゅう	11,197	4.4	6,096	2.1	30,658	3.9	558	2.8	7,518	4.1	6,136	2.4	6,174	4.9	3,895	2.0	72,232	3.4
みりん	1,781	0.7	154	0.1	8,071	1.0	25	0.1	495	0.3	4,688	1.9	377	0.3	4,420	2.3	20,010	0.9
ビール	133,699	52.6	60,345	21.0	135,612	17.2	11,854	59.0	64,753	35.1	156,555	61.9	15,317	12.2	67,103	34.5	645,236	30.6
果実酒	17,567	6.9	11,251	3.9	44,538	5.6	5,348	26.6	9,304	5.0	15,343	6.1	3,214	2.6	24,100	12.4	130,665	6.2
甘味果実酒	712	0.3	497	0.2	490	0.1	33	0.2	269	0.1	866	0.3	25	0.0	646	0.3	3,539	0.2
ウイスキー	8,262	3.3	8,211	2.9	17,706	2.2	177	0.9	6,897	3.7	10,185	4.0	2,652	2.1	5,400	2.8	59,491	2.8
ブランデー	166	0.1	43	0.0	304	0.0	11	0.1	182	0.1	163	0.1	48	0.0	502	0.3	1,419	0.1
原料用アルコール	5	0.0	18	0.0	6	0.0	0	0.0	0	0.0	1	0.0	6	0.0	4	0.0	39	0.0
発泡酒	7,348	2.9	19,053	6.6	51,236	6.5	63	0.3	11,628	6.3	2,722	1.1	9,134	7.3	12,628	6.5	113,811	5.4
その他の醸造酒	3,547	1.4	8,796	3.1	38,037	4.8	23	0.1	7,920	4.3	4,939	2.0	10,578	8.4	13,618	7.0	87,458	4.1
スピリッツ	5,373	2.1	53,677	18.7	68,394	8.7	40	0.2	8,972	4.9	3,520	1.4	14,588	11.6	9,072	4.7	163,636	7.8
リキュール	25,765	10.1	102,104	35.6	312,073	39.6	346	1.7	48,202	26.1	20,346	8.0	49,544	39.3	37,982	19.5	596,362	28.3
雑酒	1,175	0.5	113	0.0	627	0.1	10	0.1	120	0.1	188	0.1	415	0.3	451	0.2	3,100	0.1
粉末酒	0	-	0	0.0	0	0.0	0	-	0	-	2	0.0	0	0.0	0	0.0	2	0.0
合計	253,975	100.0	287,144	100.0	788,657	100.0	20,092	100.0	184,544	100.0	252,821	100.0	125,958	100.0	194,359	100.0	2,107,550	100.0

1-3-2 品目別小売数量(3)

(金沢国税局)

業態 品目	①一般酒販店		②コンビニエンスストア		③スーパーマーケット		④百貨店		⑤量販店 (ディスカウントストア等)		⑥業務用卸主体店		⑦ホームセンター ・ドラッグストア		⑧その他		合計	
	小売数量	構成比	小売数量	構成比	小売数量	構成比	小売数量	構成比	小売数量	構成比	小売数量	構成比	小売数量	構成比	小売数量	構成比	小売数量	構成比
清酒	3,094	13.4	988	4.7	3,667	8.0	89	17.8	2,446	7.7	1,162	6.2	2,273	5.1	837	11.6	14,555	7.5
合成清酒	66	0.3	2	0.0	89	0.2	0	-	39	0.1	175	0.9	103	0.2	32	0.4	506	0.3
連続式蒸留しょうちゆう	477	2.1	452	2.1	1,510	3.3	1	0.1	993	3.1	344	1.8	2,254	5.1	95	1.3	6,127	3.2
単式蒸留しょうちゆう	913	4.0	564	2.7	1,690	3.7	10	2.1	2,067	6.5	615	3.3	1,805	4.1	218	3.0	7,884	4.1
みりん	148	0.6	8	0.0	853	1.9	1	0.1	114	0.4	531	2.8	240	0.5	171	2.4	2,065	1.1
ビール	9,050	39.3	4,890	23.1	8,756	19.0	315	62.6	8,997	28.2	12,658	67.2	5,735	12.9	3,542	49.0	53,943	27.9
果実酒	570	2.5	435	2.1	1,400	3.0	57	11.4	976	3.1	642	3.4	892	2.0	320	4.4	5,293	2.7
甘味果実酒	10	0.0	35	0.2	45	0.1	5	1.0	16	0.1	45	0.2	7	0.0	9	0.1	172	0.1
ウイスキー	334	1.4	463	2.2	589	1.3	3	0.6	685	2.1	566	3.0	666	1.5	116	1.6	3,421	1.8
ブランデー	8	0.0	3	0.0	22	0.0	0	0.0	32	0.1	13	0.1	12	0.0	3	0.0	94	0.0
原料用アルコール	0	0.0	0	-	0	-	0	-	0	-	0	-	0	-	0	-	0	0.0
発泡酒	1,648	7.2	1,873	8.9	3,458	7.5	3	0.6	3,568	11.2	218	1.2	4,198	9.4	576	8.0	15,543	8.0
その他の醸造酒	586	2.5	876	4.1	2,691	5.8	2	0.4	1,719	5.4	138	0.7	4,059	9.1	208	2.9	10,280	5.3
スピリッツ	2,178	9.5	3,708	17.5	4,579	9.9	2	0.4	1,650	5.2	152	0.8	4,719	10.6	110	1.5	17,098	8.8
リキュール	3,928	17.1	6,844	32.4	16,737	36.3	14	2.8	8,612	27.0	1,574	8.4	17,571	39.5	995	13.8	56,275	29.1
雑酒	9	0.0	13	0.1	13	0.0	0	-	1	0.0	5	0.0	2	0.0	3	0.0	46	0.0
粉末酒	0	0.0	0	0.0	0	-	0	-	0	-	0	-	0	0.0	0	-	0	0.0
合計	23,020	100.0	21,154	100.0	46,099	100.0	502	100.0	31,917	100.0	18,839	100.0	44,537	100.0	7,234	100.0	193,303	100.0

(名古屋国税局)

業態 品目	①一般酒販店		②コンビニエンスストア		③スーパーマーケット		④百貨店		⑤量販店 (ディスカウントストア等)		⑥業務用卸主体店		⑦ホームセンター ・ドラッグストア		⑧その他		合計	
	小売数量	構成比	小売数量	構成比	小売数量	構成比	小売数量	構成比	小売数量	構成比	小売数量	構成比	小売数量	構成比	小売数量	構成比	小売数量	構成比
清酒	8,354	11.5	3,788	3.4	15,940	5.9	317	8.6	5,798	4.8	2,887	3.3	4,217	3.9	2,320	9.6	43,621	5.5
合成清酒	359	0.5	19	0.0	894	0.3	0	0.0	168	0.1	892	1.0	243	0.2	158	0.7	2,732	0.3
連続式蒸留しょうちゆう	1,480	2.0	2,872	2.6	11,377	4.2	16	0.4	4,275	3.5	2,013	2.3	5,567	5.1	561	2.3	28,160	3.5
単式蒸留しょうちゆう	4,771	6.6	3,101	2.8	13,761	5.1	79	2.1	8,159	6.7	2,603	3.0	6,056	5.6	1,013	4.2	39,543	5.0
みりん	820	1.1	47	0.0	4,730	1.8	6	0.2	355	0.3	2,287	2.6	476	0.4	971	4.0	9,693	1.2
ビール	37,037	51.0	23,880	21.4	46,782	17.4	2,887	78.5	30,263	24.9	58,784	67.6	13,942	12.9	8,774	36.2	222,348	27.9
果実酒	2,390	3.3	2,589	2.3	9,356	3.5	303	8.2	3,334	2.7	3,650	4.2	2,384	2.2	2,368	9.8	26,374	3.3
甘味果実酒	78	0.1	176	0.2	223	0.1	2	0.1	117	0.1	202	0.2	33	0.0	62	0.3	894	0.1
ウイスキー	1,282	1.8	2,459	2.2	4,215	1.6	20	0.6	2,974	2.4	2,394	2.8	1,808	1.7	739	3.0	15,890	2.0
ブランデー	44	0.1	18	0.0	132	0.0	1	0.0	117	0.1	67	0.1	33	0.0	150	0.6	563	0.1
原料用アルコール	2	0.0	2	0.0	3	0.0	0	-	0	-	0	-	0	-	0	0.0	6	0.0
発泡酒	3,434	4.7	9,056	8.1	20,687	7.7	15	0.4	12,841	10.5	2,239	2.6	8,609	7.9	1,317	5.4	58,198	7.3
その他の醸造酒	1,816	2.5	4,843	4.3	18,894	7.0	5	0.1	6,556	5.4	447	0.5	10,516	9.7	697	2.9	43,774	5.5
スピリッツ	1,635	2.3	19,861	17.8	22,274	8.3	3	0.1	8,123	6.7	954	1.1	12,190	11.3	681	2.8	65,723	8.2
リキュール	9,107	12.5	39,037	34.9	99,183	36.9	23	0.6	38,640	31.7	7,522	8.6	42,263	39.0	4,413	18.2	240,187	30.1
雑酒	41	0.1	34	0.0	75	0.0	1	0.0	29	0.0	37	0.0	16	0.0	6	0.0	237	0.0
粉末酒	0	0.0	0	0.0	0	-	0	-	0	-	1	0.0	0	0.0	1	0.0	2	0.0
合計	72,651	100.0	111,781	100.0	268,526	100.0	3,680	100.0	121,748	100.0	86,979	100.0	108,351	100.0	24,229	100.0	797,945	100.0

1-3-2 品目別小売数量(4)

(大阪国税局)

業態 品目	①一般酒販店		②コンビニエンスストア		③スーパーマーケット		④百貨店		⑤量販店 (ディスカウントストア等)		⑥業務用卸主体店		⑦ホームセンター ・ドラッグストア		⑧その他		合計	
	小売数量	構成比	小売数量	構成比	小売数量	構成比	小売数量	構成比	小売数量	構成比	小売数量	構成比	小売数量	構成比	小売数量	構成比	小売数量	構成比
清酒	18,621	9.3	4,127	3.0	26,619	5.2	1,658	12.2	6,318	4.2	5,211	3.0	4,965	4.2	4,968	8.0	72,488	5.3
合成清酒	652	0.3	8	0.0	954	0.2	0	0.0	218	0.1	1,182	0.7	130	0.1	106	0.2	3,251	0.2
連続式蒸留しょうちゆう	1,900	1.0	2,608	1.9	17,327	3.4	8	0.1	2,970	2.0	1,662	1.0	4,485	3.8	1,074	1.7	32,033	2.3
単式蒸留しょうちゆう	15,859	7.9	3,390	2.4	23,525	4.6	450	3.3	9,122	6.0	5,887	3.4	7,760	6.6	2,421	3.9	68,412	5.0
みりん	1,533	0.8	41	0.0	7,368	1.4	25	0.2	901	0.6	2,725	1.6	288	0.2	2,080	3.3	14,961	1.1
ビール	90,591	45.4	27,265	19.6	76,259	15.0	9,463	69.5	43,245	28.5	108,213	63.1	14,921	12.6	13,824	22.2	383,780	28.1
果実酒	7,818	3.9	3,372	2.4	15,826	3.1	1,517	11.1	5,860	3.9	8,054	4.7	2,366	2.0	6,618	10.6	51,431	3.8
甘味果実酒	217	0.1	316	0.2	561	0.1	7	0.1	145	0.1	595	0.3	32	0.0	71	0.1	1,944	0.1
ウイスキー	5,068	2.5	3,355	2.4	7,393	1.5	113	0.8	3,717	2.5	6,845	4.0	1,938	1.6	1,042	1.7	29,471	2.2
ブランデー	136	0.1	20	0.0	209	0.0	7	0.1	125	0.1	146	0.1	70	0.1	296	0.5	1,008	0.1
原料用アルコール	3	0.0	1	0.0	0	0.0	0	0.0	0	0.0	0	0.0	0	-	21	0.0	25	0.0
発泡酒	12,391	6.2	12,302	8.8	42,284	8.3	142	1.0	15,812	10.4	2,073	1.2	11,796	10.0	5,923	9.5	102,722	7.5
その他の醸造酒	6,604	3.3	5,771	4.1	38,468	7.6	45	0.3	8,723	5.8	2,151	1.3	10,823	9.2	3,472	5.6	76,058	5.6
スピリッツ	5,577	2.8	25,473	18.3	51,601	10.1	20	0.1	9,511	6.3	1,513	0.9	12,540	10.6	3,731	6.0	109,965	8.1
リキュール	32,423	16.3	51,335	36.8	200,354	39.4	156	1.1	44,910	29.6	25,088	14.6	45,899	38.9	16,643	26.7	416,809	30.5
雑酒	117	0.1	2	0.0	116	0.0	1	0.0	31	0.0	63	0.0	4	0.0	41	0.1	375	0.0
粉末酒	0	0.0	0	0.0	0	0.0	0	-	0	-	0	0.0	0	0.0	0	0.0	0	0.0
合計	199,510	100.0	139,385	100.0	508,865	100.0	13,612	100.0	151,607	100.0	171,406	100.0	118,018	100.0	62,331	100.0	1,364,733	100.0

(広島国税局)

業態 品目	①一般酒販店		②コンビニエンスストア		③スーパーマーケット		④百貨店		⑤量販店 (ディスカウントストア等)		⑥業務用卸主体店		⑦ホームセンター ・ドラッグストア		⑧その他		合計	
	小売数量	構成比	小売数量	構成比	小売数量	構成比	小売数量	構成比	小売数量	構成比	小売数量	構成比	小売数量	構成比	小売数量	構成比	小売数量	構成比
清酒	5,747	9.5	1,845	3.7	9,951	6.4	258	10.5	2,896	4.6	739	3.8	3,178	4.4	1,373	10.1	25,987	6.0
合成清酒	239	0.4	7	0.0	444	0.3	0	0.0	164	0.3	444	2.3	148	0.2	54	0.4	1,500	0.3
連続式蒸留しょうちゆう	779	1.3	1,479	2.9	5,969	3.9	3	0.1	1,651	2.6	210	1.1	3,126	4.3	163	1.2	13,380	3.1
単式蒸留しょうちゆう	4,118	6.8	1,574	3.1	9,060	5.8	70	2.9	5,219	8.3	654	3.4	7,579	10.5	598	4.4	28,872	6.6
みりん	441	0.7	21	0.0	2,337	1.5	9	0.4	351	0.6	986	5.1	254	0.4	551	4.0	4,951	1.1
ビール	30,971	51.4	9,978	19.9	26,120	16.9	1,818	74.2	13,600	21.6	12,394	63.5	8,452	11.7	5,045	36.9	108,377	24.8
果実酒	1,909	3.2	1,109	2.2	3,828	2.5	136	5.5	1,265	2.0	683	3.5	1,299	1.8	900	6.6	11,130	2.6
甘味果実酒	69	0.1	95	0.2	114	0.1	3	0.1	61	0.1	79	0.4	22	0.0	68	0.5	511	0.1
ウイスキー	1,426	2.4	1,083	2.2	1,641	1.1	9	0.4	1,186	1.9	591	3.0	1,183	1.6	132	1.0	7,251	1.7
ブランデー	59	0.1	9	0.0	71	0.0	1	0.0	65	0.1	21	0.1	51	0.1	13	0.1	289	0.1
原料用アルコール	0	0.0	0	0.0	0	-	0	-	0	-	0	-	0	-	0	0.0	0	0.0
発泡酒	3,121	5.2	4,761	9.5	14,376	9.3	46	1.9	7,157	11.4	245	1.3	7,878	10.9	733	5.4	38,317	8.8
その他の醸造酒	1,750	2.9	2,376	4.7	11,917	7.7	17	0.7	4,276	6.8	116	0.6	7,407	10.2	804	5.9	28,664	6.6
スピリッツ	1,182	2.0	8,244	16.4	13,835	8.9	18	0.7	3,479	5.5	155	0.8	7,262	10.0	259	1.9	34,433	7.9
リキュール	8,384	13.9	17,663	35.1	55,121	35.6	59	2.4	21,542	34.2	2,173	11.1	24,540	33.9	2,958	21.6	132,440	30.4
雑酒	37	0.1	8	0.0	187	0.1	1	0.0	5	0.0	18	0.1	0	0.0	12	0.1	270	0.1
粉末酒	0	0.0	0	0.0	0	0.0	0	-	0	0.0	0	0.0	0	0.0	0	-	0	0.0
合計	60,235	100.0	50,252	100.0	154,970	100.0	2,450	100.0	62,917	100.0	19,508	100.0	72,379	100.0	13,663	100.0	436,374	100.0

1-3-2 品目別小売数量(5)

(高松国税局)

業態 品目	①一般酒販店		②コンビニエンスストア		③スーパーマーケット		④百貨店		⑤量販店 (ディスカウントストア等)		⑥業務用卸主体店		⑦ホームセンター ・ドラッグストア		⑧その他		合計	
	小売数量	構成比	小売数量	構成比	小売数量	構成比	小売数量	構成比	小売数量	構成比	小売数量	構成比	小売数量	構成比	小売数量	構成比	小売数量	構成比
清酒	1,914	8.8	710	3.4	5,363	6.0	73	8.7	1,429	4.0	540	3.6	1,625	4.2	625	8.1	12,280	5.3
合成清酒	123	0.6	4	0.0	220	0.2	0	-	61	0.2	176	1.2	86	0.2	51	0.7	722	0.3
連続式蒸留しょうちゅう	180	0.8	464	2.2	3,576	4.0	3	0.3	907	2.6	172	1.2	1,765	4.6	108	1.4	7,173	3.1
単式蒸留しょうちゅう	1,291	5.9	552	2.6	4,587	5.1	27	3.2	2,403	6.8	655	4.4	3,172	8.2	339	4.4	13,027	5.7
みりん	231	1.1	14	0.1	1,090	1.2	1	0.1	157	0.4	479	3.2	182	0.5	903	11.6	3,057	1.3
ビール	12,627	58.1	4,220	20.2	15,374	17.1	631	75.1	8,353	23.5	9,710	65.1	4,837	12.5	2,698	34.7	58,451	25.4
果実酒	542	2.5	371	1.8	1,951	2.2	78	9.3	1,107	3.1	401	2.7	931	2.4	539	6.9	5,920	2.6
甘味果実酒	19	0.1	41	0.2	67	0.1	10	1.2	31	0.1	20	0.1	11	0.0	41	0.5	240	0.1
ウイスキー	515	2.4	396	1.9	1,018	1.1	11	1.3	733	2.1	560	3.8	592	1.5	61	0.8	3,887	1.7
ブランデー	21	0.1	4	0.0	47	0.1	1	0.1	41	0.1	14	0.1	23	0.1	4	0.1	155	0.1
原料用アルコール	0	0.0	0	-	0	-	0	-	0	-	0	-	0	-	0	-	0	0.0
発泡酒	1,292	5.9	2,301	11.0	9,857	11.0	2	0.2	4,984	14.0	283	1.9	4,679	12.1	528	6.8	23,924	10.4
その他の醸造酒	528	2.4	1,000	4.8	6,784	7.6	0	0.0	2,341	6.6	92	0.6	4,148	10.8	571	7.4	15,465	6.7
スピリッツ	241	1.1	3,874	18.5	8,326	9.3	1	0.1	2,273	6.4	115	0.8	4,048	10.5	137	1.8	19,015	8.3
リキュール	2,206	10.2	6,939	33.2	31,407	35.0	4	0.4	10,686	30.1	1,689	11.3	12,458	32.3	1,155	14.9	66,543	28.9
雑酒	4	0.0	0	0.0	1	0.0	0	0.0	2	0.0	5	0.0	1	0.0	8	0.1	22	0.0
粉末酒	0	-	0	0.0	0	-	0	-	0	-	0	-	0	-	0	0.0	0	0.0
合計	21,734	100.0	20,891	100.0	89,667	100.0	841	100.0	35,508	100.0	14,913	100.0	38,557	100.0	7,769	100.0	229,880	100.0

(福岡国税局)

業態 品目	①一般酒販店		②コンビニエンスストア		③スーパーマーケット		④百貨店		⑤量販店 (ディスカウントストア等)		⑥業務用卸主体店		⑦ホームセンター ・ドラッグストア		⑧その他		合計	
	小売数量	構成比	小売数量	構成比	小売数量	構成比	小売数量	構成比	小売数量	構成比	小売数量	構成比	小売数量	構成比	小売数量	構成比	小売数量	構成比
清酒	4,814	9.1	1,569	3.1	6,542	4.9	211	6.8	4,543	4.9	1,224	3.0	2,441	3.9	1,817	5.7	23,161	5.0
合成清酒	211	0.4	5	0.0	303	0.2	1	0.0	268	0.3	428	1.1	135	0.2	66	0.2	1,418	0.3
連続式蒸留しょうちゅう	481	0.9	1,172	2.3	4,097	3.1	18	0.6	1,958	2.1	363	0.9	2,405	3.9	469	1.5	10,964	2.4
単式蒸留しょうちゅう	5,257	10.0	2,017	4.0	9,934	7.5	188	6.1	11,132	12.0	2,740	6.8	8,033	12.9	1,516	4.8	40,817	8.8
みりん	349	0.7	21	0.0	1,475	1.1	6	0.2	482	0.5	1,163	2.9	178	0.3	834	2.6	4,508	1.0
ビール	28,638	54.4	9,615	19.1	21,633	16.3	2,140	69.0	18,459	19.8	24,364	60.7	7,183	11.5	7,561	23.9	119,593	25.6
果実酒	2,304	4.4	1,458	2.9	3,968	3.0	219	7.1	1,994	2.1	1,850	4.6	1,459	2.3	4,617	14.6	17,868	3.8
甘味果実酒	82	0.2	112	0.2	49	0.0	1	0.0	55	0.1	53	0.1	17	0.0	24	0.1	394	0.1
ウイスキー	1,780	3.4	1,162	2.3	1,742	1.3	17	0.6	1,750	1.9	1,857	4.6	1,085	1.7	977	3.1	10,370	2.2
ブランデー	55	0.1	7	0.0	57	0.0	1	0.0	90	0.1	58	0.1	57	0.1	29	0.1	353	0.1
原料用アルコール	0	0.0	0	0.0	1	0.0	0	0.0	0	-	0	-	0	-	0	0.0	1	0.0
発泡酒	2,082	4.0	5,185	10.3	15,041	11.3	43	1.4	10,536	11.3	728	1.8	6,897	11.1	8,756	27.7	49,268	10.6
その他の醸造酒	867	1.6	2,205	4.4	8,809	6.6	30	1.0	5,759	6.2	389	1.0	6,675	10.7	1,036	3.3	25,771	5.5
スピリッツ	560	1.1	7,528	15.0	10,084	7.6	50	1.6	6,627	7.1	454	1.1	6,352	10.2	256	0.8	31,912	6.8
リキュール	5,132	9.7	18,231	36.3	49,189	37.0	173	5.6	29,415	31.6	4,390	10.9	19,441	31.2	3,658	11.6	129,630	27.8
雑酒	80	0.2	2	0.0	46	0.0	0	0.0	21	0.0	100	0.2	0	0.0	16	0.1	266	0.1
粉末酒	0	-	0	-	0	0.0	0	-	0	-	0	-	0	-	0	0.0	0	0.0
合計	52,692	100.0	50,291	100.0	132,969	100.0	3,100	100.0	93,091	100.0	40,159	100.0	62,360	100.0	31,631	100.0	466,293	100.0

1-3-2 品目別小売数量(6)

(熊本国税局)

業態 品目	①一般酒販店		②コンビニエンスストア		③スーパーマーケット		④百貨店		⑤量販店 (ディスカウントストア等)		⑥業務用卸主体店		⑦ホームセンター ・ドラッグストア		⑧その他		合計	
	小売数量	構成比	小売数量	構成比	小売数量	構成比	小売数量	構成比	小売数量	構成比	小売数量	構成比	小売数量	構成比	小売数量	構成比	小売数量	構成比
清酒	1,903	4.8	780	2.1	2,666	2.9	158	7.7	1,537	2.4	379	2.2	1,955	2.3	737	3.4	10,114	2.8
合成清酒	118	0.3	6	0.0	144	0.2	0	0.0	117	0.2	183	1.1	155	0.2	164	0.8	888	0.2
連続式蒸留しょうちゅう	393	1.0	698	1.9	1,888	2.0	4	0.2	1,039	1.6	134	0.8	2,574	3.0	298	1.4	7,028	1.9
単式蒸留しょうちゅう	10,151	25.4	2,431	6.5	13,174	14.1	667	32.6	11,570	18.1	1,621	9.4	14,432	16.8	3,667	17.0	57,713	16.0
みりん	218	0.5	23	0.1	939	1.0	2	0.1	302	0.5	467	2.7	345	0.4	686	3.2	2,983	0.8
ビール	15,683	39.2	6,649	17.8	14,854	15.9	1,019	49.8	10,959	17.2	9,447	55.0	9,395	11.0	8,783	40.8	76,788	21.3
果実酒	1,123	2.8	937	2.5	2,121	2.3	150	7.3	1,202	1.9	730	4.2	1,826	2.1	1,166	5.4	9,256	2.6
甘味果実酒	41	0.1	63	0.2	33	0.0	1	0.1	31	0.0	27	0.2	20	0.0	49	0.2	265	0.1
ウイスキー	990	2.5	725	1.9	988	1.1	6	0.3	990	1.6	789	4.6	1,300	1.5	486	2.3	6,274	1.7
ブランデー	45	0.1	6	0.0	30	0.0	0	0.0	33	0.1	23	0.1	67	0.1	17	0.1	221	0.1
原料用アルコール	0	0.0	0	-	0	0.0	0	-	0	0.0	0	-	0	-	0	-	0	0.0
発泡酒	3,290	8.2	4,132	11.1	10,278	11.0	7	0.3	6,714	10.5	525	3.1	8,995	10.5	1,324	6.1	35,266	9.8
その他の醸造酒	1,593	4.0	2,293	6.1	9,321	10.0	6	0.3	5,227	8.2	261	1.5	10,940	12.8	673	3.1	30,313	8.4
スピリッツ	410	1.0	5,459	14.6	5,348	5.7	1	0.1	4,154	6.5	203	1.2	7,351	8.6	268	1.2	23,194	6.4
リキュール	3,894	9.7	13,091	35.1	31,433	33.7	22	1.1	19,844	31.1	2,350	13.7	26,416	30.8	3,171	14.7	100,220	27.8
雑酒	142	0.4	18	0.0	174	0.2	1	0.1	47	0.1	51	0.3	20	0.0	59	0.3	512	0.1
粉末酒	0	0.0	0	0.0	0	0.0	0	-	0	-	0	-	0	0.0	0	-	0	0.0
合計	39,994	100.0	37,311	100.0	93,392	100.0	2,043	100.0	63,765	100.0	17,190	100.0	85,792	100.0	21,549	100.0	361,036	100.0

(沖縄国税事務所)

業態 品目	①一般酒販店		②コンビニエンスストア		③スーパーマーケット		④百貨店		⑤量販店 (ディスカウントストア等)		⑥業務用卸主体店		⑦ホームセンター ・ドラッグストア		⑧その他		合計	
	小売数量	構成比	小売数量	構成比	小売数量	構成比	小売数量	構成比	小売数量	構成比	小売数量	構成比	小売数量	構成比	小売数量	構成比	小売数量	構成比
清酒	30	0.4	177	1.1	471	0.8	5	5.5	37	0.8	53	1.1	43	0.9	113	1.0	928	0.9
合成清酒	2	0.0	0	0.0	37	0.1	0	-	1	0.0	47	0.9	2	0.0	8	0.1	95	0.1
連続式蒸留しょうちゅう	130	1.9	21	0.1	398	0.7	0	-	28	0.6	74	1.5	30	0.7	105	1.0	786	0.7
単式蒸留しょうちゅう	1,154	17.1	631	3.8	5,546	9.7	6	6.5	480	10.6	573	11.6	555	11.9	1,549	14.0	10,493	9.9
みりん	0	0.0	1	0.0	399	0.7	0	0.0	4	0.1	115	2.3	1	0.0	95	0.9	616	0.6
ビール	2,572	38.1	2,642	16.0	7,162	12.5	52	60.1	641	14.2	1,876	37.9	492	10.5	3,462	31.3	18,898	17.9
果実酒	246	3.6	378	2.3	2,056	3.6	11	13.3	134	3.0	265	5.4	172	3.7	287	2.6	3,551	3.4
甘味果実酒	18	0.3	25	0.1	37	0.1	0	0.2	7	0.2	47	0.9	3	0.1	23	0.2	160	0.2
ウイスキー	209	3.1	312	1.9	593	1.0	2	1.9	126	2.8	181	3.7	137	2.9	172	1.6	1,732	1.6
ブランデー	5	0.1	2	0.0	9	0.0	0	0.1	2	0.0	2	0.0	3	0.1	5	0.0	28	0.0
原料用アルコール	1	0.0	0	-	0	0.0	0	-	0	-	0	0.0	0	-	9	0.1	9	0.0
発泡酒	911	13.5	1,920	11.6	7,863	13.8	2	1.9	628	13.9	944	19.1	661	14.2	2,255	20.4	15,184	14.4
その他の醸造酒	615	9.1	514	3.1	3,791	6.6	0	-	143	3.2	72	1.5	221	4.7	257	2.3	5,614	5.3
スピリッツ	70	1.0	4,213	25.5	3,180	5.6	0	0.4	584	12.9	39	0.8	510	10.9	373	3.4	8,969	8.5
リキュール	792	11.7	5,690	34.4	25,642	44.8	9	10.1	1,708	37.8	663	13.4	1,836	39.3	2,344	21.2	38,685	36.6
雑酒	0	-	0	-	0	-	0	-	0	-	0	0.0	0	-	0	0.0	0	0.0
粉末酒	0	-	0	0.0	0	-	0	-	0	-	0	-	0	-	0	-	0	0.0
合計	6,754	100.0	16,526	100.0	57,184	100.0	86	100.0	4,524	100.0	4,952	100.0	4,667	100.0	11,056	100.0	105,750	100.0

1-3-2 品目別小売数量(7)

(全国合計)

業態 品目	①一般酒販店		②コンビニエンスストア		③スーパーマーケット		④百貨店		⑤量販店 (ディスカウントストア等)		⑥業務用卸主体店		⑦ホームセンター ・ドラッグストア		⑧その他		合計	
	小売数量	構成比	小売数量	構成比	小売数量	構成比	小売数量	構成比	小売数量	構成比	小売数量	構成比	小売数量	構成比	小売数量	構成比	小売数量	構成比
清酒	102,126	10.7	31,587	3.2	158,010	5.3	5,272	9.7	39,388	4.4	27,261	3.6	37,774	4.0	30,150	6.7	431,568	5.4
合成清酒	3,416	0.4	135	0.0	7,208	0.2	8	0.0	1,679	0.2	7,014	0.9	2,037	0.2	1,360	0.3	22,857	0.3
連続式蒸留しょうちゅう	26,513	2.8	31,849	3.2	146,783	4.9	123	0.2	36,215	4.1	26,063	3.5	54,048	5.8	11,131	2.5	332,724	4.2
単式蒸留しょうちゅう	63,636	6.7	25,473	2.6	140,527	4.7	2,301	4.2	65,913	7.4	24,088	3.2	66,880	7.1	17,473	3.9	406,290	5.1
みりん	6,817	0.7	441	0.0	34,898	1.2	100	0.2	3,865	0.4	18,019	2.4	3,210	0.3	13,093	2.9	80,441	1.0
ビール	474,288	49.9	201,456	20.3	505,072	17.0	34,767	64.1	230,649	25.8	470,670	63.0	118,937	12.7	141,319	31.3	2,177,158	27.2
果実酒	42,590	4.5	30,393	3.1	114,031	3.8	8,767	16.2	29,612	3.3	37,240	5.0	20,319	2.2	46,061	10.2	329,012	4.1
甘味果実酒	1,451	0.2	1,790	0.2	1,980	0.1	78	0.1	877	0.1	2,222	0.3	259	0.0	1,133	0.3	9,789	0.1
ウイスキー	24,917	2.6	24,478	2.5	52,146	1.8	440	0.8	23,739	2.7	28,019	3.7	17,617	1.9	10,543	2.3	181,899	2.3
ブランデー	660	0.1	160	0.0	1,204	0.0	27	0.0	828	0.1	615	0.1	456	0.0	1,090	0.2	5,040	0.1
原料用アルコール	17	0.0	39	0.0	18	0.0	0	0.0	53	0.0	1	0.0	10	0.0	35	0.0	173	0.0
発泡酒	42,989	4.5	77,859	7.9	236,081	7.9	473	0.9	85,502	9.6	11,501	1.5	86,534	9.2	42,290	9.4	583,230	7.3
その他の醸造酒	21,737	2.3	38,223	3.9	186,027	6.3	182	0.3	50,007	5.6	9,695	1.3	84,054	8.9	26,277	5.8	416,203	5.2
スピリッツ	21,619	2.3	170,473	17.2	249,747	8.4	244	0.4	54,093	6.1	8,124	1.1	97,343	10.4	17,487	3.9	619,129	7.7
リキュール	115,817	12.2	356,047	35.9	1,140,647	38.3	1,426	2.6	270,262	30.3	76,278	10.2	349,700	37.2	92,107	20.4	2,402,285	30.0
雑酒	1,653	0.2	204	0.0	1,274	0.0	15	0.0	545	0.1	496	0.1	471	0.1	612	0.1	5,271	0.1
粉末酒	0	0.0	0	0.0	0	0.0	0	-	0	0.0	3	0.0	0	0.0	1	0.0	5	0.0
合計	950,247	100.0	990,607	100.0	2,975,652	100.0	54,223	100.0	893,225	100.0	747,310	100.0	939,650	100.0	452,162	100.0	8,003,076	100.0

1-3-3 小売数量規模別小売数量計(1)

区分 小売数量規模	札幌国税局					仙台国税局					関東信越国税局				
	販売場数	構成比	小売数量計	構成比	1場当たり 小売数量	販売場数	構成比	小売数量計	構成比	1場当たり 小売数量	販売場数	構成比	小売数量計	構成比	1場当たり 小売数量
	場	%	kl	%	kl	場	%	kl	%	kl	場	%	kl	%	kl
5kl以下	1,962	26.6	2,976	0.8	1.5	4,596	34.5	7,292	1.3	1.6	6,342	28.8	10,417	1.0	1.6
5kl超 10kl以下	557	7.5	4,188	1.2	7.5	1,392	10.5	10,309	1.9	7.4	2,242	10.2	16,972	1.6	7.6
10kl超 20kl以下	1,506	20.4	22,885	6.4	15.2	2,893	21.7	43,099	7.8	14.9	5,390	24.5	80,341	7.8	14.9
20kl超 30kl以下	1,243	16.8	30,436	8.6	24.5	1,348	10.1	32,543	5.9	24.1	2,337	10.6	56,034	5.4	24.0
30kl超 40kl以下	575	7.8	19,739	5.6	34.3	498	3.7	17,068	3.1	34.3	790	3.6	27,138	2.6	34.4
40kl超 50kl以下	275	3.7	12,227	3.4	44.5	253	1.9	11,310	2.1	44.7	482	2.2	21,577	2.1	44.8
50kl超 60kl以下	153	2.1	8,342	2.3	54.5	225	1.7	12,370	2.2	55.0	391	1.8	21,477	2.1	54.9
60kl超 80kl以下	193	2.6	13,484	3.8	69.9	368	2.8	25,301	4.6	68.8	681	3.1	47,651	4.6	70.0
80kl超 100kl以下	155	2.1	13,867	3.9	89.5	224	1.7	20,137	3.7	89.9	539	2.4	48,385	4.7	89.8
100kl超 200kl以下	347	4.7	48,864	13.7	140.8	739	5.6	109,185	19.8	147.7	1,509	6.9	215,771	20.9	143.0
200kl超 300kl以下	148	2.0	36,504	10.3	246.7	479	3.6	115,598	21.0	241.3	699	3.2	171,021	16.6	244.7
300kl超 500kl以下	184	2.5	72,623	20.4	394.7	221	1.7	82,281	14.9	372.3	421	1.9	158,538	15.3	376.6
500kl超 1,000kl以下	73	1.0	47,563	13.4	651.5	67	0.5	43,166	7.8	644.3	157	0.7	103,108	10.0	656.7
1,000kl超 2,000kl以下	3	0.0	3,601	1.0	1,200.5	9	0.1	12,065	2.2	1,340.6	29	0.1	37,046	3.6	1,277.5
2,000kl超 3,000kl以下	1	0.0	2,015	0.6	2,015.4	0	-	0	-	-	4	0.0	10,032	1.0	2,508.0
3,000kl超 5,000kl以下	4	0.1	16,290	4.6	4,072.4	1	0.0	3,710	0.7	3,710.3	0	-	0	-	-
5,000kl超 10,000kl以下	0	-	0	-	-	1	0.0	5,938	1.1	5,938.3	1	0.0	7,728	0.7	7,728.3
10,000kl超	0	-	0	-	-	0	-	0	-	-	0	-	0	-	-
合計	7,379	100.0	355,602	100.0	48.2	13,314	100.0	551,374	100.0	41.4	22,014	100.0	1,033,237	100.0	46.9

区分 小売数量規模	東京国税局					金沢国税局					名古屋国税局				
	販売場数	構成比	小売数量計	構成比	1場当たり 小売数量	販売場数	構成比	小売数量計	構成比	1場当たり 小売数量	販売場数	構成比	小売数量計	構成比	1場当たり 小売数量
	場	%	kl	%	kl	場	%	kl	%	kl	場	%	kl	%	kl
5kl以下	7,344	23.5	11,009	0.5	1.5	1,433	32.0	2,334	1.2	1.6	4,310	25.1	7,019	0.9	1.6
5kl超 10kl以下	2,324	7.5	17,281	0.8	7.4	404	9.0	3,017	1.6	7.5	1,512	8.8	11,463	1.4	7.6
10kl超 20kl以下	6,059	19.4	93,023	4.4	15.4	1,078	24.1	15,995	8.3	14.8	4,906	28.6	73,446	9.2	15.0
20kl超 30kl以下	5,491	17.6	134,586	6.4	24.5	394	8.8	9,379	4.9	23.8	2,248	13.1	54,012	6.8	24.0
30kl超 40kl以下	2,344	7.5	80,069	3.8	34.2	170	3.8	5,831	3.0	34.3	677	3.9	23,215	2.9	34.3
40kl超 50kl以下	1,126	3.6	50,046	2.4	44.4	143	3.2	6,429	3.3	45.0	428	2.5	19,108	2.4	44.6
50kl超 60kl以下	757	2.4	41,504	2.0	54.8	107	2.4	5,835	3.0	54.5	358	2.1	19,700	2.5	55.0
60kl超 80kl以下	1,168	3.7	81,556	3.9	69.8	171	3.8	12,003	6.2	70.2	544	3.2	37,646	4.7	69.2
80kl超 100kl以下	762	2.4	68,097	3.2	89.4	155	3.5	13,854	7.2	89.4	399	2.3	35,475	4.4	88.9
100kl超 200kl以下	1,752	5.6	248,566	11.8	141.9	269	6.0	36,452	18.9	135.5	950	5.5	132,630	16.6	139.6
200kl超 300kl以下	753	2.4	188,167	8.9	249.9	53	1.2	13,154	6.8	248.2	360	2.1	87,914	11.0	244.2
300kl超 500kl以下	747	2.4	284,349	13.5	380.7	46	1.0	19,237	10.0	418.2	277	1.6	105,633	13.2	381.3
500kl超 1,000kl以下	402	1.3	275,082	13.1	684.3	38	0.8	25,963	13.4	683.2	174	1.0	111,055	13.9	638.2
1,000kl超 2,000kl以下	96	0.3	128,872	6.1	1,342.4	7	0.2	8,705	4.5	1,243.6	20	0.1	25,581	3.2	1,279.1
2,000kl超 3,000kl以下	15	0.0	38,509	1.8	2,567.3	2	0.0	4,617	2.4	2,308.5	7	0.0	15,978	2.0	2,282.5
3,000kl超 5,000kl以下	20	0.1	81,421	3.9	4,071.1	1	0.0	3,598	1.9	3,597.7	0	-	0	-	-
5,000kl超 10,000kl以下	16	0.1	113,193	5.4	7,074.6	1	0.0	6,899	3.6	6,899.5	3	0.0	16,121	2.0	5,373.8
10,000kl超	9	0.0	172,220	8.2	19,135.6	0	-	0	-	-	1	0.0	21,949	2.8	21,948.8
合計	31,185	100.0	2,107,550	100.0	67.6	4,472	100.0	193,303	100.0	43.2	17,174	100.0	797,945	100.0	46.5

1-3-3 小売数量規模別小売数量計(2)

区分 小売数量規模	大阪国税局					広島国税局					高松国税局				
	販売場数	構成比	小売数量計	構成比	1場当たり 小売数量	販売場数	構成比	小売数量計	構成比	1場当たり 小売数量	販売場数	構成比	小売数量計	構成比	1場当たり 小売数量
	場	%	kl	%	kl	場	%	kl	%	kl	場	%	kl	%	kl
5k以下	6,325	27.5	10,635	0.8	1.7	3,313	33.6	5,412	1.2	1.6	2,020	35.6	3,373	1.5	1.7
5k超 10k以下	2,258	9.8	16,788	1.2	7.4	947	9.6	7,005	1.6	7.4	692	12.2	5,271	2.3	7.6
10k超 20k以下	5,311	23.1	79,674	5.8	15.0	2,020	20.5	30,252	6.9	15.0	1,300	22.9	18,358	8.0	14.1
20k超 30k以下	2,990	13.0	72,236	5.3	24.2	1,043	10.6	24,930	5.7	23.9	341	6.0	8,145	3.5	23.9
30k超 40k以下	1,059	4.6	36,350	2.7	34.3	350	3.5	11,985	2.7	34.2	178	3.1	6,157	2.7	34.6
40k超 50k以下	567	2.5	25,335	1.9	44.7	216	2.2	9,680	2.2	44.8	138	2.4	6,198	2.7	44.9
50k超 60k以下	436	1.9	23,838	1.7	54.7	180	1.8	9,873	2.3	54.8	80	1.4	4,358	1.9	54.5
60k超 80k以下	628	2.7	43,314	3.2	69.0	342	3.5	23,633	5.4	69.1	155	2.7	10,747	4.7	69.3
80k超 100k以下	473	2.1	42,277	3.1	89.4	245	2.5	21,918	5.0	89.5	106	1.9	9,429	4.1	88.9
100k超 200k以下	1,348	5.9	193,852	14.2	143.8	694	7.0	97,930	22.4	141.1	362	6.4	52,207	22.7	144.2
200k超 300k以下	701	3.0	172,286	12.6	245.8	271	2.7	64,804	14.9	239.1	159	2.8	38,362	16.7	241.3
300k超 500k以下	546	2.4	207,417	15.2	379.9	146	1.5	55,697	12.8	381.5	112	2.0	41,358	18.0	369.3
500k超 1,000k以下	309	1.3	204,971	15.0	663.3	85	0.9	55,115	12.6	648.4	25	0.4	14,790	6.4	591.6
1,000k超 2,000k以下	57	0.2	75,032	5.5	1,316.4	8	0.1	10,332	2.4	1,291.5	6	0.1	7,197	3.1	1,199.5
2,000k超 3,000k以下	8	0.0	19,168	1.4	2,396.0	0	-	0	-	-	0	-	0	-	-
3,000k超 5,000k以下	12	0.1	49,593	3.6	4,132.7	2	0.0	7,809	1.8	3,904.3	1	0.0	3,929	1.7	3,929.0
5,000k超 10,000k以下	11	0.0	76,618	5.6	6,965.3	0	-	0	-	-	0	-	0	-	-
10,000k超	1	0.0	15,349	1.1	15,349.1	0	-	0	-	-	0	-	0	-	-
合計	23,040	100.0	1,364,733	100.0	59.2	9,862	100.0	436,374	100.0	44.2	5,675	100.0	229,880	100.0	40.5

区分 小売数量規模	福岡国税局					熊本国税局					沖縄国税事務所				
	販売場数	構成比	小売数量計	構成比	1場当たり 小売数量	販売場数	構成比	小売数量計	構成比	1場当たり 小売数量	販売場数	構成比	小売数量計	構成比	1場当たり 小売数量
	場	%	kl	%	kl	場	%	kl	%	kl	場	%	kl	%	kl
5k以下	2,609	29.9	4,473	1.0	1.7	3,151	36.0	5,107	1.4	1.6	632	35.3	867	0.8	1.4
5k超 10k以下	939	10.8	7,054	1.5	7.5	1,003	11.5	7,404	2.1	7.4	127	7.1	900	0.9	7.1
10k超 20k以下	1,983	22.8	29,524	6.3	14.9	1,797	20.6	25,942	7.2	14.4	161	9.0	2,547	2.4	15.8
20k超 30k以下	913	10.5	21,871	4.7	24.0	697	8.0	16,761	4.6	24.0	251	14.0	6,350	6.0	25.3
30k超 40k以下	296	3.4	10,112	2.2	34.2	264	3.0	9,155	2.5	34.7	176	9.8	6,063	5.7	34.4
40k超 50k以下	161	1.8	7,146	1.5	44.4	184	2.1	8,268	2.3	44.9	73	4.1	3,235	3.1	44.3
50k超 60k以下	112	1.3	6,179	1.3	55.2	130	1.5	7,182	2.0	55.2	34	1.9	1,880	1.8	55.3
60k超 80k以下	199	2.3	13,919	3.0	69.9	241	2.8	16,746	4.6	69.5	22	1.2	1,529	1.4	69.5
80k超 100k以下	181	2.1	16,330	3.5	90.2	165	1.9	14,826	4.1	89.9	22	1.2	1,995	1.9	90.7
100k超 200k以下	782	9.0	112,067	24.0	143.3	696	8.0	101,220	28.0	145.4	102	5.7	15,267	14.4	149.7
200k超 300k以下	260	3.0	62,633	13.4	240.9	244	2.8	57,772	16.0	236.8	98	5.5	24,417	23.1	249.2
300k超 500k以下	187	2.1	71,686	15.4	383.3	124	1.4	47,692	13.2	384.6	75	4.2	28,546	27.0	380.6
500k超 1,000k以下	79	0.9	51,872	11.1	656.6	37	0.4	23,719	6.6	641.1	14	0.8	8,661	8.2	618.6
1,000k超 2,000k以下	9	0.1	11,374	2.4	1,263.8	6	0.1	8,344	2.3	1,390.7	3	0.2	3,493	3.3	1,164.3
2,000k超 3,000k以下	0	-	0	-	-	2	0.0	4,422	1.2	2,211.0	0	-	0	-	-
3,000k超 5,000k以下	3	0.0	12,745	2.7	4,248.3	0	-	0	-	-	0	-	0	-	-
5,000k超 10,000k以下	1	0.0	6,382	1.4	6,382.2	1	0.0	6,477	1.8	6,477.4	0	-	0	-	-
10,000k超	1	0.0	20,923	4.5	20,922.9	0	-	0	-	-	0	-	0	-	-
合計	8,715	100.0	466,293	100.0	53.5	8,742	100.0	361,036	100.0	41.3	1,790	100.0	105,750	100.0	59.1

1-3-3 小売数量規模別小売数量計(3)

区分 小売数量規模	全国合計				
	販売場数	構成比	小売数量計	構成比	1場当たり 小売数量
	場	%	kl	%	kl
5kl以下	44,037	28.7	70,915	0.9	1.6
5kl超 10kl以下	14,397	9.4	107,651	1.3	7.5
10kl超 20kl以下	34,404	22.4	515,087	6.4	15.0
20kl超 30kl以下	19,296	12.6	467,283	5.8	24.2
30kl超 40kl以下	7,377	4.8	252,881	3.2	34.3
40kl超 50kl以下	4,046	2.6	180,559	2.3	44.6
50kl超 60kl以下	2,963	1.9	162,537	2.0	54.9
60kl超 80kl以下	4,712	3.1	327,530	4.1	69.5
80kl超 100kl以下	3,426	2.2	306,589	3.8	89.5
100kl超 200kl以下	9,550	6.2	1,364,010	17.0	142.8
200kl超 300kl以下	4,225	2.8	1,032,633	12.9	244.4
300kl超 500kl以下	3,086	2.0	1,175,060	14.7	380.8
500kl超 1,000kl以下	1,460	1.0	965,065	12.1	661.0
1,000kl超 2,000kl以下	253	0.2	331,643	4.1	1,310.8
2,000kl超 3,000kl以下	39	0.0	94,741	1.2	2,429.3
3,000kl超 5,000kl以下	44	0.0	179,094	2.2	4,070.3
5,000kl超 10,000kl以下	35	0.0	239,358	3.0	6,838.8
10,000kl超	12	0.0	230,441	2.9	19,203.4
合計	153,362	100.0	8,003,076	100.0	52.2

(4)その他

1-4-1 営業時間

業態	区分	札幌国税局			仙台国税局			関東信越国税局			東京国税局			金沢国税局			名古屋国税局		
		販売場数	営業時間計	平均営業時間	販売場数	営業時間計	平均営業時間	販売場数	営業時間計	平均営業時間	販売場数	営業時間計	平均営業時間	販売場数	営業時間計	平均営業時間	販売場数	営業時間計	平均営業時間
①一般酒販店		1,224	12,486	10.2	3,767	40,902	10.9	5,077	52,450	10.3	4,496	46,240	10.3	1,027	10,795	10.5	2,940	29,860	10.2
②コンビニエンスストア		2,736	58,992	21.6	3,729	85,847	23.0	7,173	165,619	23.1	12,398	283,056	22.8	1,133	26,409	23.3	6,206	145,087	23.4
③スーパーマーケット		771	9,317	12.1	1,443	17,837	12.4	2,635	34,758	13.2	4,649	65,789	14.2	467	5,668	12.1	2,087	25,709	12.3
④百貨店		11	106	9.6	32	285	8.9	57	534	9.4	85	855	10.1	7	61	8.7	29	267	9.2
⑤量販店(ディスカウントストア等)		103	1,313	12.7	188	2,241	11.9	404	5,078	12.6	633	8,596	13.6	77	891	11.6	342	3,850	11.3
⑥業務用卸主体店		138	1,244	9.0	244	2,292	9.4	312	2,841	9.1	471	4,549	9.7	83	796	9.6	288	2,686	9.3
⑦ホームセンター・ドラッグストア		658	8,082	12.3	1,444	18,034	12.5	2,529	32,773	13.0	2,531	33,380	13.2	541	6,843	12.6	2,078	25,935	12.5
⑧その他		1,047	10,691	10.2	1,667	17,121	10.3	2,541	25,721	10.1	3,697	39,575	10.7	730	7,078	9.7	1,991	20,179	10.1
合計		6,688	102,229	15.3	12,514	184,559	14.7	20,728	319,773	15.4	28,960	482,040	16.6	4,065	58,540	14.4	15,961	253,573	15.9

業態	区分	大阪国税局			広島国税局			高松国税局			福岡国税局			熊本国税局			沖縄国税事務所		
		販売場数	営業時間計	平均営業時間	販売場数	営業時間計	平均営業時間	販売場数	営業時間計	平均営業時間	販売場数	営業時間計	平均営業時間	販売場数	営業時間計	平均営業時間	販売場数	営業時間計	平均営業時間
①一般酒販店		5,614	55,948	10.0	2,373	24,376	10.3	1,471	15,222	10.3	1,822	18,993	10.4	2,165	23,096	10.7	56	564	10.1
②コンビニエンスストア		6,944	159,280	22.9	2,614	60,303	23.1	1,507	34,748	23.1	2,921	66,809	22.9	2,041	46,055	22.6	550	12,957	23.6
③スーパーマーケット		2,990	39,278	13.1	1,320	16,920	12.8	708	8,990	12.7	1,068	14,529	13.6	1,012	12,525	12.4	225	3,703	16.5
④百貨店		64	630	9.8	41	392	9.6	9	78	8.6	29	286	9.9	17	152	8.9	1	11	11.0
⑤量販店(ディスカウントストア等)		399	4,810	12.1	225	2,729	12.1	129	1,528	11.8	314	4,126	13.1	246	3,274	13.3	19	295	15.5
⑥業務用卸主体店		377	3,554	9.4	134	1,228	9.2	85	794	9.3	185	1,789	9.7	114	1,039	9.1	31	304	9.8
⑦ホームセンター・ドラッグストア		1,820	23,628	13.0	931	11,336	12.2	550	6,752	12.3	672	8,210	12.2	728	8,917	12.2	58	790	13.6
⑧その他		2,577	26,981	10.5	1,255	12,189	9.7	778	7,806	10.0	1,064	10,751	10.1	1,146	11,416	10.0	696	8,014	11.5
合計		20,785	314,108	15.1	8,893	129,473	14.6	5,237	75,916	14.5	8,075	125,493	15.5	7,469	106,473	14.3	1,636	26,638	16.3

業態	区分	全国合計		
		販売場数	営業時間計	平均営業時間
①一般酒販店		32,032	330,932	10.3
②コンビニエンスストア		49,952	1,145,160	22.9
③スーパーマーケット		19,375	255,022	13.2
④百貨店		382	3,654	9.6
⑤量販店(ディスカウントストア等)		3,079	38,729	12.6
⑥業務用卸主体店		2,462	23,114	9.4
⑦ホームセンター・ドラッグストア		14,540	184,679	12.7
⑧その他		19,189	197,523	10.3
合計		141,011	2,178,814	15.5

1-4-2 リターナブルびん回収割合

区分 業態	札幌国税局				仙台国税局				関東信越国税局				東京国税局				金沢国税局			
	販売場数	内リターナブル びん販売有 (A)	内回収有 (B)	回収割合 (B/A)	販売場数	内リターナブル びん販売有 (A)	内回収有 (B)	回収割合 (B/A)	販売場数	内リターナブル びん販売有 (A)	内回収有 (B)	回収割合 (B/A)	販売場数	内リターナブル びん販売有 (A)	内回収有 (B)	回収割合 (B/A)	販売場数	内リターナブル びん販売有 (A)	内回収有 (B)	回収割合 (B/A)
①一般酒販店	1,243	979	938	95.8	3,720	3,197	3,102	97.0	5,054	4,425	4,338	98.0	4,393	3,561	3,470	97.4	1,005	874	852	97.5
②コンビニエンスストア	2,730	718	622	86.6	3,713	1,017	825	81.1	7,094	1,470	1,170	79.6	12,166	1,748	1,381	79.0	1,092	329	242	73.6
③スーパーマーケット	801	643	613	95.3	1,431	1,293	1,277	98.8	2,629	2,260	2,224	98.4	4,601	2,614	2,424	92.7	463	417	387	92.8
④百貨店	10	5	0	0.0	35	10	2	20.0	57	29	18	62.1	74	16	11	68.8	7	1	0	0.0
⑤量販店(ディスカウントストア等)	98	78	77	98.7	182	156	156	100.0	338	203	192	94.6	489	265	248	93.6	76	69	69	100.0
⑥業務用卸主体店	138	67	64	95.5	218	130	125	96.2	281	164	159	97.0	416	224	214	95.5	74	61	59	96.7
⑦ホームセンター・ドラッグストア	367	53	16	30.2	1,432	524	502	95.8	2,300	1,757	1,490	84.8	2,146	889	865	97.3	526	286	101	35.3
⑧その他	1,020	318	226	71.1	1,608	564	380	67.4	2,431	729	535	73.4	3,358	684	477	69.7	703	283	224	79.2
合計	6,407	2,861	2,556	89.3	12,339	6,891	6,369	92.4	20,184	11,037	10,126	91.7	27,643	10,001	9,090	90.9	3,946	2,320	1,934	83.4

区分 業態	名古屋国税局				大阪国税局				広島国税局				高松国税局				福岡国税局			
	販売場数	内リターナブル びん販売有 (A)	内回収有 (B)	回収割合 (B/A)	販売場数	内リターナブル びん販売有 (A)	内回収有 (B)	回収割合 (B/A)	販売場数	内リターナブル びん販売有 (A)	内回収有 (B)	回収割合 (B/A)	販売場数	内リターナブル びん販売有 (A)	内回収有 (B)	回収割合 (B/A)	販売場数	内リターナブル びん販売有 (A)	内回収有 (B)	回収割合 (B/A)
①一般酒販店	2,949	2,569	2,529	98.4	5,598	4,727	4,630	97.9	2,362	1,995	1,930	96.7	1,468	1,219	1,200	98.4	1,822	1,554	1,519	97.7
②コンビニエンスストア	6,200	836	613	73.3	6,854	788	530	67.3	2,607	562	444	79.0	1,480	251	177	70.5	2,838	704	544	77.3
③スーパーマーケット	2,092	1,581	1,369	86.6	3,026	1,758	1,572	89.4	1,389	1,123	1,089	97.0	736	635	620	97.6	1,036	854	818	95.8
④百貨店	26	10	1	10.0	60	19	5	26.3	42	11	5	45.5	9	2	1	50.0	27	12	2	16.7
⑤量販店(ディスカウントストア等)	342	320	317	99.1	383	330	325	98.5	215	177	175	98.9	125	100	100	100.0	255	217	212	97.7
⑥業務用卸主体店	266	163	155	95.1	345	232	222	95.7	120	63	60	95.2	81	56	55	98.2	143	93	90	96.8
⑦ホームセンター・ドラッグストア	2,108	908	754	83.0	1,710	731	667	91.2	909	230	201	87.4	524	66	63	95.5	548	86	43	50.0
⑧その他	1,930	483	359	74.3	2,449	715	546	76.4	1,219	420	326	77.6	762	237	201	84.8	1,004	317	204	64.4
合計	15,913	6,870	6,097	88.7	20,425	9,300	8,497	91.4	8,863	4,581	4,230	92.3	5,185	2,566	2,417	94.2	7,673	3,837	3,432	89.4

区分 業態	熊本国税局				沖縄国税事務所				全国合計			
	販売場数	内リターナブル びん販売有 (A)	内回収有 (B)	回収割合 (B/A)	販売場数	内リターナブル びん販売有 (A)	内回収有 (B)	回収割合 (B/A)	販売場数	内リターナブル びん販売有 (A)	内回収有 (B)	回収割合 (B/A)
①一般酒販店	2,166	1,690	1,606	95.0	53	31	21	67.7	31,833	26,821	26,135	97.4
②コンビニエンスストア	2,047	731	560	76.6	537	71	19	26.8	49,358	9,225	7,127	77.3
③スーパーマーケット	992	856	806	94.2	228	105	23	21.9	19,424	14,139	13,222	93.5
④百貨店	16	11	1	9.1	1	0	0	-	364	126	46	36.5
⑤量販店(ディスカウントストア等)	225	199	180	90.5	19	16	10	62.5	2,747	2,130	2,061	96.8
⑥業務用卸主体店	99	72	71	98.6	27	21	16	76.2	2,208	1,346	1,290	95.8
⑦ホームセンター・ドラッグストア	649	193	105	54.4	41	4	3	75.0	13,260	5,727	4,810	84.0
⑧その他	1,130	449	290	64.6	694	208	78	37.5	18,308	5,407	3,846	71.1
合計	7,324	4,201	3,619	86.1	1,600	456	170	37.3	137,502	64,921	58,537	90.2

1-4-3 酒類自動販売機の設置状況

業態	区分	札幌国税局			仙台国税局			関東信越国税局			東京国税局			金沢国税局			名古屋国税局		
		自動販売機設置場数	総設置台数	1場あたり設置台数	自動販売機設置場数	総設置台数	1場あたり設置台数	自動販売機設置場数	総設置台数	1場あたり設置台数	自動販売機設置場数	総設置台数	1場あたり設置台数	自動販売機設置場数	総設置台数	1場あたり設置台数	自動販売機設置場数	総設置台数	1場あたり設置台数
①一般酒販店		31	31	1.00	366	388	1.06	1,237	1,379	1.11	1,063	1,235	1.16	160	171	1.07	959	1,087	1.13
②コンビニエンスストア		0	0	-	8	10	1.25	39	40	1.03	54	62	1.15	0	0	-	16	18	1.13
③スーパーマーケット		2	2	1.00	5	5	1.00	25	26	1.04	25	28	1.12	1	1	1.00	16	18	1.13
④百貨店		0	0	-	0	0	-	0	0	-	0	0	-	0	0	-	0	0	-
⑤量販店(ディスカウントストア等)		1	1	1.00	4	4	1.00	2	2	1.00	3	7	2.33	0	0	-	4	5	1.25
⑥業務用卸主体店		0	0	-	3	3	1.00	7	7	1.00	10	12	1.20	1	1	1.00	18	21	1.17
⑦ホームセンター・ドラッグストア		0	0	-	0	0	-	1	1	1.00	0	0	-	0	0	-	0	0	-
⑧その他		5	8	1.60	6	6	1.00	32	43	1.34	27	35	1.30	11	11	1.00	20	20	1.00
合計		39	42	1.08	392	416	1.06	1,343	1,498	1.12	1,182	1,379	1.17	173	184	1.06	1,033	1,169	1.13

業態	区分	大阪国税局			広島国税局			高松国税局			福岡国税局			熊本国税局			沖縄国税事務所		
		自動販売機設置場数	総設置台数	1場あたり設置台数	自動販売機設置場数	総設置台数	1場あたり設置台数	自動販売機設置場数	総設置台数	1場あたり設置台数	自動販売機設置場数	総設置台数	1場あたり設置台数	自動販売機設置場数	総設置台数	1場あたり設置台数	自動販売機設置場数	総設置台数	1場あたり設置台数
①一般酒販店		3,746	4,642	1.24	832	1,000	1.20	733	844	1.15	563	627	1.11	503	564	1.12	0	0	-
②コンビニエンスストア		60	72	1.20	17	24	1.41	25	31	1.24	29	34	1.17	17	18	1.06	0	0	-
③スーパーマーケット		39	44	1.13	33	39	1.18	11	11	1.00	12	12	1.00	13	17	1.31	0	0	-
④百貨店		0	0	-	0	0	-	0	0	-	0	0	-	0	0	-	0	0	-
⑤量販店(ディスカウントストア等)		25	29	1.16	8	10	1.25	8	8	1.00	2	2	1.00	2	2	1.00	0	0	-
⑥業務用卸主体店		38	42	1.11	8	9	1.13	11	14	1.27	4	4	1.00	2	2	1.00	0	0	-
⑦ホームセンター・ドラッグストア		2	2	1.00	0	0	-	1	2	2.00	0	0	-	1	1	1.00	0	0	-
⑧その他		72	87	1.21	27	29	1.07	27	28	1.04	17	17	1.00	17	21	1.24	0	0	-
合計		3,982	4,918	1.24	925	1,111	1.20	816	938	1.15	627	696	1.11	555	625	1.13	0	0	-

業態	区分	全国合計		
		自動販売機設置場数	総設置台数	1場あたり設置台数
①一般酒販店		10,193	11,968	1.17
②コンビニエンスストア		265	309	1.17
③スーパーマーケット		182	203	1.12
④百貨店		0	0	-
⑤量販店(ディスカウントストア等)		59	70	1.19
⑥業務用卸主体店		102	115	1.13
⑦ホームセンター・ドラッグストア		5	6	1.20
⑧その他		261	305	1.17
合計		11,067	12,976	1.17

1-4-4 中小企業割合

業態	札幌国税局			仙台国税局			関東信越国税局			東京国税局			金沢国税局			名古屋国税局		
	事業者数	内 中小企業	中小企業割合	事業者数	内 中小企業	中小企業割合	事業者数	内 中小企業	中小企業割合	事業者数	内 中小企業	中小企業割合	事業者数	内 中小企業	中小企業割合	事業者数	内 中小企業	中小企業割合
①一般酒販店	628	619	98.6	2,151	2,134	99.2	2,998	2,972	99.1	2,488	2,462	99.0	541	534	98.7	1,625	1,612	99.2
②コンビニエンスストア	766	760	99.2	1,541	1,531	99.4	2,647	2,619	98.9	3,833	3,760	98.1	367	361	98.4	1,545	1,511	97.8
③スーパーマーケット	102	71	69.6	176	148	84.1	212	177	83.5	237	190	80.2	45	35	77.8	155	126	81.3
④百貨店	3	1	33.3	7	2	28.6	9	5	55.6	10	4	40.0	1	0	0.0	7	3	42.9
⑤量販店(ディスカウントストア等)	23	23	100.0	34	32	94.1	29	27	93.1	46	35	76.1	9	8	88.9	43	41	95.3
⑥業務用卸主体店	60	57	95.0	82	76	92.7	138	134	97.1	255	238	93.3	42	42	100.0	133	127	95.5
⑦ホームセンター・ドラッグストア	14	9	64.3	20	11	55.0	33	18	54.5	27	16	59.3	7	4	57.1	16	12	75.0
⑧その他	405	287	70.9	681	464	68.1	991	721	72.8	1,435	1,089	75.9	251	165	65.7	645	502	77.8
合計	2,001	1,827	91.3	4,692	4,398	93.7	7,057	6,673	94.6	8,331	7,794	93.6	1,263	1,149	91.0	4,169	3,934	94.4

業態	大阪国税局			広島国税局			高松国税局			福岡国税局			熊本国税局			沖縄国税事務所		
	事業者数	内 中小企業	中小企業割合	事業者数	内 中小企業	中小企業割合	事業者数	内 中小企業	中小企業割合	事業者数	内 中小企業	中小企業割合	事業者数	内 中小企業	中小企業割合	事業者数	内 中小企業	中小企業割合
①一般酒販店	2,949	2,922	99.1	1,513	1,495	98.8	720	717	99.6	913	909	99.6	1,174	1,161	98.9	23	23	100.0
②コンビニエンスストア	1,999	1,962	98.1	984	967	98.3	395	392	99.2	1,010	1,000	99.0	779	776	99.6	204	192	94.1
③スーパーマーケット	203	156	76.8	175	146	83.4	90	76	84.4	102	86	84.3	131	105	80.2	4	3	75.0
④百貨店	3	0	0.0	5	1	20.0	2	1	50.0	4	0	0.0	3	1	33.3	1	0	0.0
⑤量販店(ディスカウントストア等)	67	60	89.6	42	39	92.9	22	21	95.5	42	40	95.2	33	32	97.0	1	1	100.0
⑥業務用卸主体店	184	171	92.9	58	55	94.8	35	34	97.1	67	62	92.5	34	34	100.0	14	13	92.9
⑦ホームセンター・ドラッグストア	13	8	61.5	13	9	69.2	8	5	62.5	11	6	54.5	21	17	81.0	4	3	75.0
⑧その他	908	689	75.9	559	418	74.8	287	180	62.7	368	249	67.7	465	327	70.3	245	191	78.0
合計	6,326	5,968	94.3	3,349	3,130	93.5	1,559	1,426	91.5	2,517	2,352	93.4	2,640	2,453	92.9	496	426	85.9

業態	全国合計		
	事業者数	内 中小企業	中小企業割合
①一般酒販店	17,723	17,560	99.1
②コンビニエンスストア	16,070	15,831	98.5
③スーパーマーケット	1,632	1,319	80.8
④百貨店	55	18	32.7
⑤量販店(ディスカウントストア等)	391	359	91.8
⑥業務用卸主体店	1,102	1,043	94.6
⑦ホームセンター・ドラッグストア	187	118	63.1
⑧その他	7,240	5,282	73.0
合計	44,400	41,530	93.5

2. 小売業者の経営状況

2. 小売業者の経営状況

(1)経営状況

2-1-1 業態別事業者数

業態	札幌国税局		仙台国税局		関東信越国税局		東京国税局		金沢国税局		名古屋国税局		大阪国税局	
	事業者数	構成比	事業者数	構成比	事業者数	構成比	事業者数	構成比	事業者数	構成比	事業者数	構成比	事業者数	構成比
①一般酒販店	580	33.4	1,958	48.7	2,596	44.9	2,314	33.8	466	44.9	1,369	40.0	2,447	48.4
②コンビニエンスストア	700	40.3	1,264	31.5	2,107	36.5	2,917	42.6	286	27.6	1,273	37.2	1,566	31.0
③スーパーマーケット	81	4.7	159	4.0	184	3.2	198	2.9	46	4.4	127	3.7	160	3.2
④百貨店	0	-	6	0.1	8	0.1	9	0.1	1	0.1	6	0.2	4	0.1
⑤量販店(ディスカウントストア等)	22	1.3	32	0.8	32	0.6	38	0.6	7	0.7	32	0.9	51	1.0
⑥業務用卸主体店	54	3.1	75	1.9	129	2.2	236	3.4	41	3.9	115	3.4	151	3.0
⑦ホームセンター・ドラッグストア	9	0.5	16	0.4	28	0.5	24	0.4	6	0.6	13	0.4	10	0.2
⑧その他	292	16.8	509	12.7	694	12.0	1,114	16.3	185	17.8	488	14.3	666	13.2
合計	1,738	100.0	4,019	100.0	5,778	100.0	6,850	100.0	1,038	100.0	3,423	100.0	5,055	100.0

業態	広島国税局		高松国税局		福岡国税局		熊本国税局		沖縄国税事務所		全国合計	
	事業者数	構成比	事業者数	構成比	事業者数	構成比	事業者数	構成比	事業者数	構成比	事業者数	構成比
①一般酒販店	1,105	44.7	617	49.0	871	40.9	1,058	48.2	20	5.6	15,401	42.4
②コンビニエンスストア	729	29.5	284	22.6	784	36.8	625	28.4	170	47.8	12,705	35.0
③スーパーマーケット	132	5.3	77	6.1	90	4.2	106	4.8	4	1.1	1,364	3.8
④百貨店	5	0.2	2	0.2	4	0.2	5	0.2	1	0.3	51	0.1
⑤量販店(ディスカウントストア等)	29	1.2	22	1.7	39	1.8	28	1.3	1	0.3	333	0.9
⑥業務用卸主体店	42	1.7	31	2.5	66	3.1	30	1.4	6	1.7	976	2.7
⑦ホームセンター・ドラッグストア	13	0.5	7	0.6	10	0.5	18	0.8	4	1.1	158	0.4
⑧その他	415	16.8	219	17.4	268	12.6	327	14.9	150	42.1	5,327	14.7
合計	2,470	100.0	1,259	100.0	2,132	100.0	2,197	100.0	356	100.0	36,315	100.0

2-1-2 組織別事業者数(1)

業態	区分	札幌国税局						仙台国税局						関東信越国税局					
		個人		法人		合計		個人		法人		合計		個人		法人		合計	
		事業者数	構成比	事業者数	構成比	事業者数	構成比	事業者数	構成比	事業者数	構成比	事業者数	構成比	事業者数	構成比	事業者数	構成比	事業者数	構成比
①一般酒販店		226	51.7	354	27.2	580	33.4	1,308	60.3	650	35.2	1,958	48.7	1,484	51.4	1,112	38.5	2,596	44.9
②コンビニエンスストア		163	37.3	537	41.3	700	40.3	771	35.5	493	26.7	1,264	31.5	1,257	43.6	850	29.4	2,107	36.5
③スーパーマーケット		6	1.4	75	5.8	81	4.7	20	0.9	139	7.5	159	4.0	32	1.1	152	5.3	184	3.2
④百貨店		0	-	0	-	0	-	0	-	6	0.3	6	0.1	0	-	8	0.3	8	0.1
⑤量販店(ディスカウントストア等)		1	0.2	21	1.6	22	1.3	3	0.1	29	1.6	32	0.8	5	0.2	27	0.9	32	0.6
⑥業務用卸主体店		1	0.2	53	4.1	54	3.1	4	0.2	71	3.8	75	1.9	6	0.2	123	4.3	129	2.2
⑦ホームセンター・ドラッグストア		0	-	9	0.7	9	0.5	0	-	16	0.9	16	0.4	0	-	28	1.0	28	0.5
⑧その他		40	9.2	252	19.4	292	16.8	64	2.9	445	24.1	509	12.7	102	3.5	592	20.5	694	12.0
合計		437	100.0	1,301	100.0	1,738	100.0	2,170	100.0	1,849	100.0	4,019	100.0	2,886	100.0	2,892	100.0	5,778	100.0

業態	区分	東京国税局						金沢国税局						名古屋国税局					
		個人		法人		合計		個人		法人		合計		個人		法人		合計	
		事業者数	構成比	事業者数	構成比	事業者数	構成比	事業者数	構成比	事業者数	構成比	事業者数	構成比	事業者数	構成比	事業者数	構成比	事業者数	構成比
①一般酒販店		895	35.0	1,419	33.0	2,314	33.8	356	58.7	110	25.5	466	44.9	879	47.9	490	30.9	1,369	40.0
②コンビニエンスストア		1,481	57.9	1,436	33.4	2,917	42.6	204	33.7	82	19.0	286	27.6	840	45.8	433	27.3	1,273	37.2
③スーパーマーケット		18	0.7	180	4.2	198	2.9	5	0.8	41	9.5	46	4.4	20	1.1	107	6.7	127	3.7
④百貨店		0	-	9	0.2	9	0.1	0	-	1	0.2	1	0.1	0	-	6	0.4	6	0.2
⑤量販店(ディスカウントストア等)		4	0.2	34	0.8	38	0.6	0	-	7	1.6	7	0.7	8	0.4	24	1.5	32	0.9
⑥業務用卸主体店		11	0.4	225	5.2	236	3.4	10	1.7	31	7.2	41	3.9	7	0.4	108	6.8	115	3.4
⑦ホームセンター・ドラッグストア		0	-	24	0.6	24	0.4	0	-	6	1.4	6	0.6	1	0.1	12	0.8	13	0.4
⑧その他		147	5.8	967	22.5	1,114	16.3	31	5.1	154	35.6	185	17.8	81	4.4	407	25.6	488	14.3
合計		2,556	100.0	4,294	100.0	6,850	100.0	606	100.0	432	100.0	1,038	100.0	1,836	100.0	1,587	100.0	3,423	100.0

業態	区分	大阪国税局						広島国税局						高松国税局					
		個人		法人		合計		個人		法人		合計		個人		法人		合計	
		事業者数	構成比	事業者数	構成比	事業者数	構成比	事業者数	構成比	事業者数	構成比	事業者数	構成比	事業者数	構成比	事業者数	構成比	事業者数	構成比
①一般酒販店		1,795	59.4	652	32.1	2,447	48.4	723	60.8	382	29.8	1,105	44.7	427	66.2	190	30.9	617	49.0
②コンビニエンスストア		1,061	35.1	505	24.8	1,566	31.0	383	32.2	346	27.0	729	29.5	176	27.3	108	17.6	284	22.6
③スーパーマーケット		13	0.4	147	7.2	160	3.2	16	1.3	116	9.1	132	5.3	12	1.9	65	10.6	77	6.1
④百貨店		0	-	4	0.2	4	0.1	0	-	5	0.4	5	0.2	0	-	2	0.3	2	0.2
⑤量販店(ディスカウントストア等)		6	0.2	45	2.2	51	1.0	4	0.3	25	2.0	29	1.2	6	0.9	16	2.6	22	1.7
⑥業務用卸主体店		17	0.6	134	6.6	151	3.0	3	0.3	39	3.0	42	1.7	1	0.2	30	4.9	31	2.5
⑦ホームセンター・ドラッグストア		0	-	10	0.5	10	0.2	0	-	13	1.0	13	0.5	0	-	7	1.1	7	0.6
⑧その他		129	4.3	537	26.4	666	13.2	61	5.1	354	27.7	415	16.8	23	3.6	196	31.9	219	17.4
合計		3,021	100.0	2,034	100.0	5,055	100.0	1,190	100.0	1,280	100.0	2,470	100.0	645	100.0	614	100.0	1,259	100.0

2-1-2 組織別事業者数(2)

業態	区分	福岡国税局						熊本国税局						沖縄国税事務所					
		個人		法人		合計		個人		法人		合計		個人		法人		合計	
		事業者数	構成比	事業者数	構成比	事業者数	構成比	事業者数	構成比	事業者数	構成比	事業者数	構成比	事業者数	構成比	事業者数	構成比	事業者数	構成比
①一般酒販店		650	55.6	221	23.0	871	40.9	687	63.3	371	33.4	1,058	48.2	14	8.1	6	3.3	20	5.6
②コンビニエンスストア		440	37.6	344	35.8	784	36.8	327	30.1	298	26.8	625	28.4	106	61.3	64	35.0	170	47.8
③スーパーマーケット		12	1.0	78	8.1	90	4.2	15	1.4	91	8.2	106	4.8	0	-	4	2.2	4	1.1
④百貨店		0	-	4	0.4	4	0.2	0	-	5	0.5	5	0.2	0	-	1	0.5	1	0.3
⑤量販店(ディスカウントストア等)		8	0.7	31	3.2	39	1.8	3	0.3	25	2.3	28	1.3	0	-	1	0.5	1	0.3
⑥業務用卸主体店		8	0.7	58	6.0	66	3.1	7	0.6	23	2.1	30	1.4	2	1.2	4	2.2	6	1.7
⑦ホームセンター・ドラッグストア		0	-	10	1.0	10	0.5	1	0.1	17	1.5	18	0.8	0	-	4	2.2	4	1.1
⑧その他		52	4.4	216	22.5	268	12.6	46	4.2	281	25.3	327	14.9	51	29.5	99	54.1	150	42.1
合計		1,170	100.0	962	100.0	2,132	100.0	1,086	100.0	1,111	100.0	2,197	100.0	173	100.0	183	100.0	356	100.0

業態	区分	全国合計					
		個人		法人		合計	
		事業者数	構成比	事業者数	構成比	事業者数	構成比
①一般酒販店		9,444	53.1	5,957	32.1	15,401	42.4
②コンビニエンスストア		7,209	40.6	5,496	29.6	12,705	35.0
③スーパーマーケット		169	1.0	1,195	6.4	1,364	3.8
④百貨店		0	-	51	0.3	51	0.1
⑤量販店(ディスカウントストア等)		48	0.3	285	1.5	333	0.9
⑥業務用卸主体店		77	0.4	899	4.8	976	2.7
⑦ホームセンター・ドラッグストア		2	0.0	156	0.8	158	0.4
⑧その他		827	4.7	4,500	24.3	5,327	14.7
合計		17,776	100.0	18,539	100.0	36,315	100.0

2-1-3 保有免許場数別事業者数(1)

(札幌国税局)

業態	合計		1店舗		2店舗		3店舗		4店舗		5店舗		6～10店舗		11～15店舗		16～20店舗		21店舗以上	
	事業者数	構成比	事業者数	構成比	事業者数	構成比	事業者数	構成比	事業者数	構成比	事業者数	構成比	事業者数	構成比	事業者数	構成比	事業者数	構成比	事業者数	構成比
①一般酒販店	580	33.4	553	38.1	20	10.2	3	8.8	3	17.6	0	-	1	10.0	0	-	0	-	0	-
②コンビニエンスストア	700	40.3	549	37.8	111	56.6	18	52.9	8	47.1	8	80.0	4	40.0	1	25.0	0	-	1	8.3
③スーパーマーケット	81	4.7	57	3.9	10	5.1	3	8.8	0	-	0	-	1	10.0	1	25.0	1	33.3	8	66.7
④百貨店	0	-	0	-	0	-	0	-	0	-	0	-	0	-	0	-	0	-	0	-
⑤量販店(ディスカウントストア等)	22	1.3	17	1.2	3	1.5	1	2.9	0	-	0	-	0	-	0	-	1	33.3	0	-
⑥業務用卸主体店	54	3.1	40	2.8	8	4.1	2	5.9	1	5.9	1	10.0	2	20.0	0	-	0	-	0	-
⑦ホームセンター・ドラッグストア	9	0.5	2	0.1	1	0.5	1	2.9	1	5.9	0	-	0	-	0	-	1	33.3	3	25.0
⑧その他	292	16.8	234	16.1	43	21.9	6	17.6	4	23.5	1	10.0	2	20.0	2	50.0	0	-	0	-
合計	1,738	100.0	1,452	100.0	196	100.0	34	100.0	17	100.0	10	100.0	10	100.0	4	100.0	3	100.0	12	100.0

(仙台国税局)

業態	合計		1店舗		2店舗		3店舗		4店舗		5店舗		6～10店舗		11～15店舗		16～20店舗		21店舗以上	
	事業者数	構成比	事業者数	構成比	事業者数	構成比	事業者数	構成比	事業者数	構成比	事業者数	構成比	事業者数	構成比	事業者数	構成比	事業者数	構成比	事業者数	構成比
①一般酒販店	1,958	48.7	1,909	55.7	39	12.5	7	5.7	0	-	0	-	1	2.5	0	-	0	-	2	8.0
②コンビニエンスストア	1,264	31.5	906	26.4	205	65.9	85	69.7	35	71.4	14	50.0	16	40.0	3	30.0	0	-	0	-
③スーパーマーケット	159	4.0	99	2.9	11	3.5	4	3.3	6	12.2	5	17.9	12	30.0	3	30.0	4	50.0	15	60.0
④百貨店	6	0.1	0	-	3	1.0	0	-	2	4.1	0	-	0	-	1	10.0	0	-	0	-
⑤量販店(ディスカウントストア等)	32	0.8	18	0.5	2	0.6	6	4.9	1	2.0	1	3.6	2	5.0	1	10.0	0	-	1	4.0
⑥業務用卸主体店	75	1.9	59	1.7	6	1.9	5	4.1	2	4.1	1	3.6	0	-	0	-	1	12.5	1	4.0
⑦ホームセンター・ドラッグストア	16	0.4	4	0.1	1	0.3	1	0.8	0	-	1	3.6	1	2.5	1	10.0	2	25.0	5	20.0
⑧その他	509	12.7	431	12.6	44	14.1	14	11.5	3	6.1	6	21.4	8	20.0	1	10.0	1	12.5	1	4.0
合計	4,019	100.0	3,426	100.0	311	100.0	122	100.0	49	100.0	28	100.0	40	100.0	10	100.0	8	100.0	25	100.0

(関東信越国税局)

業態	合計		1店舗		2店舗		3店舗		4店舗		5店舗		6～10店舗		11～15店舗		16～20店舗		21店舗以上	
	事業者数	構成比	事業者数	構成比	事業者数	構成比	事業者数	構成比	事業者数	構成比	事業者数	構成比	事業者数	構成比	事業者数	構成比	事業者数	構成比	事業者数	構成比
①一般酒販店	2,596	44.9	2,534	52.1	52	9.5	6	3.9	1	1.6	1	2.9	1	1.9	1	5.0	0	-	0	-
②コンビニエンスストア	2,107	36.5	1,501	30.9	394	72.3	114	74.0	38	61.3	22	62.9	28	51.9	8	40.0	1	14.3	1	2.7
③スーパーマーケット	184	3.2	117	2.4	16	2.9	7	4.5	5	8.1	5	14.3	7	13.0	4	20.0	2	28.6	21	56.8
④百貨店	8	0.1	3	0.1	0	-	2	1.3	2	3.2	0	-	1	1.9	0	-	0	-	0	-
⑤量販店(ディスカウントストア等)	32	0.6	16	0.3	6	1.1	2	1.3	2	3.2	0	-	3	5.6	2	10.0	0	-	1	2.7
⑥業務用卸主体店	129	2.2	117	2.4	8	1.5	1	0.6	2	3.2	0	-	1	1.9	0	-	0	-	0	-
⑦ホームセンター・ドラッグストア	28	0.5	7	0.1	4	0.7	0	-	0	-	2	5.7	0	-	1	5.0	3	42.9	11	29.7
⑧その他	694	12.0	569	11.7	65	11.9	22	14.3	12	19.4	5	14.3	13	24.1	4	20.0	1	14.3	3	8.1
合計	5,778	100.0	4,864	100.0	545	100.0	154	100.0	62	100.0	35	100.0	54	100.0	20	100.0	7	100.0	37	100.0

2-1-3 保有免許場数別事業者数(2)

(東京国税局)

業態	合計		1店舗		2店舗		3店舗		4店舗		5店舗		6～10店舗		11～15店舗		16～20店舗		21店舗以上	
	事業者数	構成比	事業者数	構成比	事業者数	構成比	事業者数	構成比	事業者数	構成比	事業者数	構成比	事業者数	構成比	事業者数	構成比	事業者数	構成比	事業者数	構成比
①一般酒販店	2,314	33.8	2,203	41.3	86	10.1	11	4.0	5	4.5	1	1.8	5	5.5	1	2.4	1	5.3	1	1.4
②コンビニエンスストア	2,917	42.6	1,918	36.0	601	70.3	202	73.5	83	74.1	39	68.4	43	47.3	16	39.0	6	31.6	9	12.7
③スーパーマーケット	198	2.9	125	2.3	12	1.4	8	2.9	2	1.8	2	3.5	8	8.8	9	22.0	4	21.1	28	39.4
④百貨店	9	0.1	3	0.1	1	0.1	2	0.7	0	-	0	-	0	-	0	-	0	-	3	4.2
⑤量販店(ディスカウントストア等)	38	0.6	21	0.4	1	0.1	0	-	1	0.9	2	3.5	5	5.5	2	4.9	0	-	6	8.5
⑥業務用卸主体店	236	3.4	194	3.6	24	2.8	9	3.3	1	0.9	2	3.5	2	2.2	2	4.9	1	5.3	1	1.4
⑦ホームセンター・ドラッグストア	24	0.4	8	0.2	0	-	2	0.7	1	0.9	1	1.8	3	3.3	0	-	0	-	9	12.7
⑧その他	1,114	16.3	857	16.1	130	15.2	41	14.9	19	17.0	10	17.5	25	27.5	11	26.8	7	36.8	14	19.7
合計	6,850	100.0	5,329	100.0	855	100.0	275	100.0	112	100.0	57	100.0	91	100.0	41	100.0	19	100.0	71	100.0

(金沢国税局)

業態	合計		1店舗		2店舗		3店舗		4店舗		5店舗		6～10店舗		11～15店舗		16～20店舗		21店舗以上	
	事業者数	構成比	事業者数	構成比	事業者数	構成比	事業者数	構成比	事業者数	構成比	事業者数	構成比	事業者数	構成比	事業者数	構成比	事業者数	構成比	事業者数	構成比
①一般酒販店	466	44.9	449	52.8	14	13.1	1	4.2	1	11.1	0	-	1	4.5	0	-	0	-	0	-
②コンビニエンスストア	286	27.6	197	23.1	61	57.0	11	45.8	4	44.4	6	50.0	7	31.8	0	-	0	-	0	-
③スーパーマーケット	46	4.4	21	2.5	7	6.5	6	25.0	3	33.3	2	16.7	2	9.1	3	60.0	1	100.0	1	14.3
④百貨店	1	0.1	0	-	0	-	0	-	0	-	0	-	1	4.5	0	-	0	-	0	-
⑤量販店(ディスカウントストア等)	7	0.7	1	0.1	2	1.9	0	-	0	-	0	-	2	9.1	1	20.0	0	-	1	14.3
⑥業務用卸主体店	41	3.9	34	4.0	4	3.7	1	4.2	0	-	0	-	2	9.1	0	-	0	-	0	-
⑦ホームセンター・ドラッグストア	6	0.6	0	-	0	-	0	-	0	-	2	16.7	2	9.1	0	-	0	-	2	28.6
⑧その他	185	17.8	149	17.5	19	17.8	5	20.8	1	11.1	2	16.7	5	22.7	1	20.0	0	-	3	42.9
合計	1,038	100.0	851	100.0	107	100.0	24	100.0	9	100.0	12	100.0	22	100.0	5	100.0	1	100.0	7	100.0

(名古屋国税局)

業態	合計		1店舗		2店舗		3店舗		4店舗		5店舗		6～10店舗		11～15店舗		16～20店舗		21店舗以上	
	事業者数	構成比	事業者数	構成比	事業者数	構成比	事業者数	構成比	事業者数	構成比	事業者数	構成比	事業者数	構成比	事業者数	構成比	事業者数	構成比	事業者数	構成比
①一般酒販店	1,369	40.0	1,333	49.6	28	6.9	2	1.5	2	3.2	3	6.3	1	2.0	0	-	0	-	0	-
②コンビニエンスストア	1,273	37.2	773	28.7	302	74.0	99	75.6	41	66.1	29	60.4	25	51.0	3	25.0	0	-	1	4.3
③スーパーマーケット	127	3.7	74	2.8	8	2.0	8	6.1	5	8.1	7	14.6	9	18.4	4	33.3	1	100.0	11	47.8
④百貨店	6	0.2	3	0.1	1	0.2	1	0.8	0	-	0	-	1	2.0	0	-	0	-	0	-
⑤量販店(ディスカウントストア等)	32	0.9	22	0.8	4	1.0	0	-	4	6.5	0	-	1	2.0	0	-	0	-	1	4.3
⑥業務用卸主体店	115	3.4	90	3.3	12	2.9	5	3.8	2	3.2	1	2.1	3	6.1	0	-	0	-	2	8.7
⑦ホームセンター・ドラッグストア	13	0.4	3	0.1	0	-	1	0.8	2	3.2	0	-	0	-	0	-	0	-	7	30.4
⑧その他	488	14.3	391	14.5	53	13.0	15	11.5	6	9.7	8	16.7	9	18.4	5	41.7	0	-	1	4.3
合計	3,423	100.0	2,689	100.0	408	100.0	131	100.0	62	100.0	48	100.0	49	100.0	12	100.0	1	100.0	23	100.0

2-1-3 保有免許場数別事業者数(3)

(大阪国税局)

業態	合計		1店舗		2店舗		3店舗		4店舗		5店舗		6～10店舗		11～15店舗		16～20店舗		21店舗以上	
	事業者数	構成比	事業者数	構成比	事業者数	構成比	事業者数	構成比	事業者数	構成比	事業者数	構成比	事業者数	構成比	事業者数	構成比	事業者数	構成比	事業者数	構成比
①一般酒販店	2,447	48.4	2,350	56.6	76	14.5	12	9.1	5	6.7	1	2.9	2	3.3	1	3.2	0	-	0	-
②コンビニエンスストア	1,566	31.0	1,054	25.4	327	62.3	82	62.1	42	56.0	18	52.9	29	47.5	10	32.3	1	33.3	3	7.5
③スーパーマーケット	160	3.2	83	2.0	15	2.9	9	6.8	3	4.0	6	17.6	12	19.7	9	29.0	0	-	23	57.5
④百貨店	4	0.1	1	0.0	0	-	0	-	1	1.3	0	-	1	1.6	0	-	0	-	1	2.5
⑤量販店(ディスカウントストア等)	51	1.0	30	0.7	12	2.3	4	3.0	0	-	1	2.9	2	3.3	1	3.2	0	-	1	2.5
⑥業務用卸主体店	151	3.0	109	2.6	19	3.6	7	5.3	3	4.0	1	2.9	4	6.6	2	6.5	1	33.3	5	12.5
⑦ホームセンター・ドラッグストア	10	0.2	3	0.1	1	0.2	0	-	0	-	0	-	1	1.6	2	6.5	0	-	3	7.5
⑧その他	666	13.2	524	12.6	75	14.3	18	13.6	21	28.0	7	20.6	10	16.4	6	19.4	1	33.3	4	10.0
合計	5,055	100.0	4,154	100.0	525	100.0	132	100.0	75	100.0	34	100.0	61	100.0	31	100.0	3	100.0	40	100.0

(広島国税局)

業態	合計		1店舗		2店舗		3店舗		4店舗		5店舗		6～10店舗		11～15店舗		16～20店舗		21店舗以上	
	事業者数	構成比	事業者数	構成比	事業者数	構成比	事業者数	構成比	事業者数	構成比	事業者数	構成比	事業者数	構成比	事業者数	構成比	事業者数	構成比	事業者数	構成比
①一般酒販店	1,105	44.7	1,078	52.4	20	8.4	3	4.9	1	4.0	0	-	2	8.0	1	8.3	0	-	0	-
②コンビニエンスストア	729	29.5	503	24.5	148	61.9	39	63.9	15	60.0	7	46.7	8	32.0	3	25.0	2	20.0	4	15.4
③スーパーマーケット	132	5.3	81	3.9	11	4.6	7	11.5	1	4.0	5	33.3	3	12.0	6	50.0	3	30.0	15	57.7
④百貨店	5	0.2	3	0.1	0	-	0	-	0	-	0	-	0	-	1	8.3	1	10.0	0	-
⑤量販店(ディスカウントストア等)	29	1.2	25	1.2	1	0.4	0	-	1	4.0	0	-	2	8.0	0	-	0	-	0	-
⑥業務用卸主体店	42	1.7	30	1.5	6	2.5	1	1.6	1	4.0	1	6.7	3	12.0	0	-	0	-	0	-
⑦ホームセンター・ドラッグストア	13	0.5	2	0.1	1	0.4	0	-	1	4.0	0	-	2	8.0	1	8.3	2	20.0	4	15.4
⑧その他	415	16.8	335	16.3	52	21.8	11	18.0	5	20.0	2	13.3	5	20.0	0	-	2	20.0	3	11.5
合計	2,470	100.0	2,057	100.0	239	100.0	61	100.0	25	100.0	15	100.0	25	100.0	12	100.0	10	100.0	26	100.0

(高松国税局)

業態	合計		1店舗		2店舗		3店舗		4店舗		5店舗		6～10店舗		11～15店舗		16～20店舗		21店舗以上	
	事業者数	構成比	事業者数	構成比	事業者数	構成比	事業者数	構成比	事業者数	構成比	事業者数	構成比	事業者数	構成比	事業者数	構成比	事業者数	構成比	事業者数	構成比
①一般酒販店	617	49.0	599	56.0	15	14.6	3	11.1	0	-	0	-	0	-	0	-	0	-	0	-
②コンビニエンスストア	284	22.6	208	19.4	44	42.7	8	29.6	7	53.8	4	66.7	9	52.9	3	27.3	0	-	1	10.0
③スーパーマーケット	77	6.1	47	4.4	10	9.7	3	11.1	1	7.7	1	16.7	4	23.5	5	45.5	2	100.0	4	40.0
④百貨店	2	0.2	0	-	0	-	0	-	1	7.7	0	-	0	-	1	9.1	0	-	0	-
⑤量販店(ディスカウントストア等)	22	1.7	14	1.3	3	2.9	2	7.4	0	-	1	16.7	0	-	2	18.2	0	-	0	-
⑥業務用卸主体店	31	2.5	26	2.4	4	3.9	1	3.7	0	-	0	-	0	-	0	-	0	-	0	-
⑦ホームセンター・ドラッグストア	7	0.6	2	0.2	0	-	0	-	0	-	0	-	0	-	0	-	0	-	5	50.0
⑧その他	219	17.4	174	16.3	27	26.2	10	37.0	4	30.8	0	-	4	23.5	0	-	0	-	0	-
合計	1,259	100.0	1,070	100.0	103	100.0	27	100.0	13	100.0	6	100.0	17	100.0	11	100.0	2	100.0	10	100.0

2-1-3 保有免許場数別事業者数(4)

(福岡国税局)

業態	合計		1店舗		2店舗		3店舗		4店舗		5店舗		6～10店舗		11～15店舗		16～20店舗		21店舗以上	
	事業者数	構成比	事業者数	構成比	事業者数	構成比	事業者数	構成比	事業者数	構成比	事業者数	構成比	事業者数	構成比	事業者数	構成比	事業者数	構成比	事業者数	構成比
①一般酒販店	871	40.9	845	49.3	20	8.5	2	2.3	2	8.7	0	-	1	5.0	1	12.5	0	-	0	-
②コンビニエンスストア	784	36.8	524	30.6	168	71.5	61	69.3	14	60.9	7	63.6	7	35.0	2	25.0	1	20.0	0	-
③スーパーマーケット	90	4.2	50	2.9	12	5.1	7	8.0	2	8.7	1	9.1	4	20.0	3	37.5	1	20.0	10	34.5
④百貨店	4	0.2	0	-	0	-	1	1.1	1	4.3	0	-	1	5.0	0	-	0	-	1	3.4
⑤量販店(ディスカウントストア等)	39	1.8	26	1.5	4	1.7	2	2.3	0	-	0	-	1	5.0	0	-	1	20.0	5	17.2
⑥業務用卸主体店	66	3.1	53	3.1	6	2.6	3	3.4	1	4.3	1	9.1	0	-	0	-	1	20.0	1	3.4
⑦ホームセンター・ドラッグストア	10	0.5	0	-	1	0.4	1	1.1	0	-	0	-	1	5.0	0	-	0	-	7	24.1
⑧その他	268	12.6	215	12.6	24	10.2	11	12.5	3	13.0	2	18.2	5	25.0	2	25.0	1	20.0	5	17.2
合計	2,132	100.0	1,713	100.0	235	100.0	88	100.0	23	100.0	11	100.0	20	100.0	8	100.0	5	100.0	29	100.0

(熊本国税局)

業態	合計		1店舗		2店舗		3店舗		4店舗		5店舗		6～10店舗		11～15店舗		16～20店舗		21店舗以上	
	事業者数	構成比	事業者数	構成比	事業者数	構成比	事業者数	構成比	事業者数	構成比	事業者数	構成比	事業者数	構成比	事業者数	構成比	事業者数	構成比	事業者数	構成比
①一般酒販店	1,058	48.2	1,031	54.9	21	10.4	2	4.7	2	8.3	2	16.7	0	-	0	-	0	-	0	-
②コンビニエンスストア	625	28.4	459	24.4	120	59.4	25	58.1	7	29.2	2	16.7	10	52.6	0	-	1	33.3	1	8.3
③スーパーマーケット	106	4.8	65	3.5	16	7.9	4	9.3	5	20.8	3	25.0	5	26.3	1	33.3	2	66.7	5	41.7
④百貨店	5	0.2	2	0.1	0	-	1	2.3	0	-	0	-	1	5.3	1	33.3	0	-	0	-
⑤量販店(ディスカウントストア等)	28	1.3	20	1.1	2	1.0	3	7.0	1	4.2	0	-	0	-	0	-	0	-	2	16.7
⑥業務用卸主体店	30	1.4	25	1.3	3	1.5	0	-	1	4.2	0	-	0	-	0	-	0	-	1	8.3
⑦ホームセンター・ドラッグストア	18	0.8	10	0.5	1	0.5	0	-	2	8.3	2	16.7	0	-	0	-	0	-	3	25.0
⑧その他	327	14.9	267	14.2	39	19.3	8	18.6	6	25.0	3	25.0	3	15.8	1	33.3	0	-	0	-
合計	2,197	100.0	1,879	100.0	202	100.0	43	100.0	24	100.0	12	100.0	19	100.0	3	100.0	3	100.0	12	100.0

(沖縄国税事務所)

業態	合計		1店舗		2店舗		3店舗		4店舗		5店舗		6～10店舗		11～15店舗		16～20店舗		21店舗以上	
	事業者数	構成比	事業者数	構成比	事業者数	構成比	事業者数	構成比	事業者数	構成比	事業者数	構成比	事業者数	構成比	事業者数	構成比	事業者数	構成比	事業者数	構成比
①一般酒販店	20	5.6	17	7.3	1	1.8	0	-	0	-	1	20.0	1	8.3	0	-	0	-	0	-
②コンビニエンスストア	170	47.8	88	37.8	41	73.2	27	81.8	7	70.0	2	40.0	4	33.3	0	-	0	-	1	50.0
③スーパーマーケット	4	1.1	0	-	0	-	0	-	0	-	0	-	2	16.7	0	-	1	25.0	1	50.0
④百貨店	1	0.3	1	0.4	0	-	0	-	0	-	0	-	0	-	0	-	0	-	0	-
⑤量販店(ディスカウントストア等)	1	0.3	0	-	0	-	0	-	1	10.0	0	-	0	-	0	-	0	-	0	-
⑥業務用卸主体店	6	1.7	5	2.1	1	1.8	0	-	0	-	0	-	0	-	0	-	0	-	0	-
⑦ホームセンター・ドラッグストア	4	1.1	0	-	1	1.8	1	3.0	0	-	0	-	1	8.3	1	100.0	0	-	0	-
⑧その他	150	42.1	122	52.4	12	21.4	5	15.2	2	20.0	2	40.0	4	33.3	0	-	3	75.0	0	-
合計	356	100.0	233	100.0	56	100.0	33	100.0	10	100.0	5	100.0	12	100.0	1	100.0	4	100.0	2	100.0

2-1-3 保有免許場数別事業者数(5)

(全国合計)

業態	合計		1店舗		2店舗		3店舗		4店舗		5店舗		6～10店舗		11～15店舗		16～20店舗		21店舗以上	
	事業者数	構成比	事業者数	構成比	事業者数	構成比	事業者数	構成比	事業者数	構成比	事業者数	構成比	事業者数	構成比	事業者数	構成比	事業者数	構成比	事業者数	構成比
①一般酒販店	15,401	42.4	14,901	50.1	392	10.4	52	4.6	22	4.6	9	3.3	16	3.8	5	3.2	1	1.5	3	1.0
②コンビニエンスストア	12,705	35.0	8,680	29.2	2,522	66.7	771	68.6	301	62.6	158	57.9	190	45.2	49	31.0	12	18.2	22	7.5
③スーパーマーケット	1,364	3.8	819	2.8	128	3.4	66	5.9	33	6.9	37	13.6	69	16.4	48	30.4	22	33.3	142	48.3
④百貨店	51	0.1	16	0.1	5	0.1	7	0.6	7	1.5	0	-	6	1.4	4	2.5	1	1.5	5	1.7
⑤量販店(ディスカウントストア等)	333	0.9	210	0.7	40	1.1	20	1.8	11	2.3	5	1.8	18	4.3	9	5.7	2	3.0	18	6.1
⑥業務用卸主体店	976	2.7	782	2.6	101	2.7	35	3.1	14	2.9	8	2.9	17	4.0	4	2.5	4	6.1	11	3.7
⑦ホームセンター・ドラッグストア	158	0.4	41	0.1	11	0.3	7	0.6	7	1.5	8	2.9	11	2.6	6	3.8	8	12.1	59	20.1
⑧その他	5,327	14.7	4,268	14.4	583	15.4	166	14.8	86	17.9	48	17.6	93	22.1	33	20.9	16	24.2	34	11.6
合計	36,315	100.0	29,717	100.0	3,782	100.0	1,124	100.0	481	100.0	273	100.0	420	100.0	158	100.0	66	100.0	294	100.0

2-1-4 総売上高規模別事業者数(1)

(札幌国税局)

業態	①一般酒販店		②コンビニエンスストア		③スーパーマーケット		④百貨店		⑤量販店 (ディスカウントストア等)		⑥業務用卸主体店		⑦ホームセンター ・ドラッグストア		⑧その他		合計	
	事業者数	構成比	事業者数	構成比	事業者数	構成比	事業者数	構成比	事業者数	構成比	事業者数	構成比	事業者数	構成比	事業者数	構成比	事業者数	構成比
300万円以下	X	%	1	0.1	3	3.7	X	X	X	X	2	3.7	X	X	6	2.1	50	2.9
300万円超 500万円以下	X	X	0	-	0	-	X	X	X	X	1	1.9	X	X	5	1.7	34	2.0
500万円超 700万円以下	X	X	1	0.1	1	1.2	X	X	X	X	1	1.9	X	X	2	0.7	35	2.0
700万円超 1,000万円以下	X	X	1	0.1	0	-	X	X	X	X	0	-	X	X	9	3.1	55	3.2
1,000万円超 1,500万円以下	X	X	6	0.9	0	-	X	X	X	X	0	-	X	X	14	4.8	65	3.7
1,500万円超 2,000万円以下	X	X	4	0.6	0	-	X	X	X	X	2	3.7	X	X	12	4.1	66	3.8
2,000万円超 2,500万円以下	X	X	6	0.9	0	-	X	X	X	X	0	-	X	X	6	2.1	50	2.9
2,500万円超 3,000万円以下	X	X	2	0.3	2	2.5	X	X	X	X	3	5.6	X	X	4	1.4	45	2.6
3,000万円超 4,000万円以下	X	X	3	0.4	3	3.7	X	X	X	X	0	-	X	X	15	5.1	73	4.2
4,000万円超 5,000万円以下	X	X	8	1.1	1	1.2	X	X	X	X	0	-	X	X	10	3.4	64	3.7
5,000万円超 1億円以下	X	X	35	5.0	10	12.3	X	X	X	X	7	13.0	X	X	48	16.4	188	10.8
1億円超 5億円以下	X	X	583	83.3	24	29.6	X	X	X	X	15	27.8	X	X	78	26.7	797	45.9
5億円超 10億円以下	X	X	38	5.4	11	13.6	X	X	X	X	6	11.1	X	X	27	9.2	89	5.1
10億円超 20億円以下	X	X	8	1.1	7	8.6	X	X	X	X	6	11.1	X	X	15	5.1	41	2.4
20億円超 50億円以下	X	X	4	0.6	7	8.6	X	X	X	X	6	11.1	X	X	28	9.6	48	2.8
50億円超 100億円以下	X	X	0	-	1	1.2	X	X	X	X	2	3.7	X	X	4	1.4	10	0.6
100億円超 500億円以下	X	X	0	-	7	8.6	X	X	X	X	3	5.6	X	X	8	2.7	21	1.2
500億円超 1,000億円以下	X	X	0	-	1	1.2	X	X	X	X	0	-	X	X	1	0.3	3	0.2
1,000億円超	X	X	0	-	3	3.7	X	X	X	X	0	-	X	X	0	-	4	0.2
合計	X	X	700	100.0	81	100.0	X	X	X	X	54	100.0	X	X	292	100.0	1,738	100.0

(仙台国税局)

業態	①一般酒販店		②コンビニエンスストア		③スーパーマーケット		④百貨店		⑤量販店 (ディスカウントストア等)		⑥業務用卸主体店		⑦ホームセンター ・ドラッグストア		⑧その他		合計	
	事業者数	構成比	事業者数	構成比	事業者数	構成比	事業者数	構成比	事業者数	構成比	事業者数	構成比	事業者数	構成比	事業者数	構成比	事業者数	構成比
300万円以下	315	16.1	0	-	0	-	X	X	0	-	2	2.7	X	X	16	3.1	333	8.3
300万円超 500万円以下	185	9.4	3	0.2	0	-	X	X	0	-	2	2.7	X	X	11	2.2	201	5.0
500万円超 700万円以下	122	6.2	2	0.2	1	0.6	X	X	0	-	0	-	X	X	7	1.4	132	3.3
700万円超 1,000万円以下	171	8.7	3	0.2	2	1.3	X	X	0	-	1	1.3	X	X	16	3.1	193	4.8
1,000万円超 1,500万円以下	198	10.1	10	0.8	2	1.3	X	X	0	-	2	2.7	X	X	14	2.8	226	5.6
1,500万円超 2,000万円以下	139	7.1	11	0.9	3	1.9	X	X	0	-	1	1.3	X	X	13	2.6	167	4.2
2,000万円超 2,500万円以下	110	5.6	9	0.7	3	1.9	X	X	0	-	3	4.0	X	X	10	2.0	135	3.4
2,500万円超 3,000万円以下	86	4.4	9	0.7	2	1.3	X	X	1	3.1	0	-	X	X	4	0.8	102	2.5
3,000万円超 4,000万円以下	132	6.7	10	0.8	5	3.1	X	X	1	3.1	1	1.3	X	X	24	4.7	173	4.3
4,000万円超 5,000万円以下	93	4.7	15	1.2	3	1.9	X	X	3	9.4	1	1.3	X	X	17	3.3	132	3.3
5,000万円超 1億円以下	208	10.6	49	3.9	16	10.1	X	X	1	3.1	6	8.0	X	X	69	13.6	349	8.7
1億円超 5億円以下	174	8.9	1,023	80.9	41	25.8	X	X	9	28.1	23	30.7	X	X	162	31.8	1,433	35.7
5億円超 10億円以下	9	0.5	92	7.3	15	9.4	X	X	4	12.5	14	18.7	X	X	63	12.4	200	5.0
10億円超 20億円以下	7	0.4	19	1.5	9	5.7	X	X	7	21.9	8	10.7	X	X	29	5.7	80	2.0
20億円超 50億円以下	4	0.2	7	0.6	21	13.2	X	X	4	12.5	8	10.7	X	X	32	6.3	78	1.9
50億円超 100億円以下	1	0.1	1	0.1	10	6.3	X	X	0	-	1	1.3	X	X	9	1.8	26	0.6
100億円超 500億円以下	4	0.2	1	0.1	18	11.3	X	X	2	6.3	2	2.7	X	X	12	2.4	49	1.2
500億円超 1,000億円以下	0	-	0	-	5	3.1	X	X	0	-	0	-	X	X	0	-	5	0.1
1,000億円超	0	-	0	-	3	1.9	X	X	0	-	0	-	X	X	1	0.2	5	0.1
合計	1,958	100.0	1,264	100.0	159	100.0	X	X	32	100.0	75	100.0	X	X	509	100.0	4,019	100.0

2-1-4 総売上高規模別事業者数(2)

(関東信越国税局)

業態	①一般酒販店		②コンビニエンスストア		③スーパーマーケット		④百貨店		⑤量販店 (ディスカウントストア等)		⑥業務用卸主体店		⑦ホームセンター ・ドラッグストア		⑧その他		合計	
	事業者数	構成比	事業者数	構成比	事業者数	構成比	事業者数	構成比	事業者数	構成比	事業者数	構成比	事業者数	構成比	事業者数	構成比	事業者数	構成比
300万円以下	357	13.8	5	0.2	1	0.5	0	-	1	3.1	2	1.6	0	-	21	3.0	387	6.7
300万円超 500万円以下	220	8.5	4	0.2	1	0.5	0	-	0	-	1	0.8	0	-	15	2.2	241	4.2
500万円超 700万円以下	181	7.0	3	0.1	0	-	0	-	0	-	2	1.6	0	-	7	1.0	193	3.3
700万円超 1,000万円以下	232	8.9	8	0.4	3	1.6	0	-	0	-	2	1.6	0	-	21	3.0	266	4.6
1,000万円超 1,500万円以下	295	11.4	15	0.7	1	0.5	0	-	1	3.1	3	2.3	0	-	30	4.3	345	6.0
1,500万円超 2,000万円以下	199	7.7	19	0.9	4	2.2	0	-	1	3.1	2	1.6	0	-	17	2.4	242	4.2
2,000万円超 2,500万円以下	155	6.0	15	0.7	4	2.2	0	-	0	-	1	0.8	0	-	11	1.6	186	3.2
2,500万円超 3,000万円以下	143	5.5	10	0.5	3	1.6	0	-	0	-	1	0.8	0	-	13	1.9	170	2.9
3,000万円超 4,000万円以下	179	6.9	13	0.6	10	5.4	0	-	2	6.3	4	3.1	0	-	22	3.2	230	4.0
4,000万円超 5,000万円以下	102	3.9	3	0.1	5	2.7	0	-	0	-	4	3.1	2	7.1	34	4.9	150	2.6
5,000万円超 1億円以下	283	10.9	62	2.9	24	13.0	0	-	3	9.4	13	10.1	0	-	75	10.8	460	8.0
1億円超 5億円以下	201	7.7	1,735	82.3	50	27.2	1	12.5	11	34.4	42	32.6	5	17.9	227	32.7	2,272	39.3
5億円超 10億円以下	26	1.0	167	7.9	18	9.8	0	-	3	9.4	17	13.2	1	3.6	62	8.9	294	5.1
10億円超 20億円以下	8	0.3	34	1.6	13	7.1	1	12.5	3	9.4	23	17.8	4	14.3	51	7.3	137	2.4
20億円超 50億円以下	8	0.3	9	0.4	7	3.8	1	12.5	3	9.4	7	5.4	1	3.6	42	6.1	78	1.3
50億円超 100億円以下	4	0.2	0	-	11	6.0	2	25.0	1	3.1	3	2.3	1	3.6	27	3.9	49	0.8
100億円超 500億円以下	3	0.1	4	0.2	14	7.6	3	37.5	2	6.3	2	1.6	6	21.4	17	2.4	51	0.9
500億円超 1,000億円以下	0	-	1	0.0	8	4.3	0	-	0	-	0	-	3	10.7	1	0.1	13	0.2
1,000億円超	0	-	0	-	7	3.8	0	-	1	3.1	0	-	5	17.9	1	0.1	14	0.2
合計	2,596	100.0	2,107	100.0	184	100.0	8	100.0	32	100.0	129	100.0	28	100.0	694	100.0	5,778	100.0

(東京国税局)

業態	①一般酒販店		②コンビニエンスストア		③スーパーマーケット		④百貨店		⑤量販店 (ディスカウントストア等)		⑥業務用卸主体店		⑦ホームセンター ・ドラッグストア		⑧その他		合計	
	事業者数	構成比	事業者数	構成比	事業者数	構成比	事業者数	構成比	事業者数	構成比	事業者数	構成比	事業者数	構成比	事業者数	構成比	事業者数	構成比
300万円以下	239	10.3	5	0.2	2	1.0	X	X	0	-	12	5.1	X	X	53	4.8	311	4.5
300万円超 500万円以下	170	7.3	12	0.4	1	0.5	X	X	0	-	6	2.5	X	X	22	2.0	211	3.1
500万円超 700万円以下	127	5.5	5	0.2	2	1.0	X	X	1	2.6	0	-	X	X	23	2.1	159	2.3
700万円超 1,000万円以下	236	10.2	13	0.4	4	2.0	X	X	1	2.6	9	3.8	X	X	35	3.1	298	4.4
1,000万円超 1,500万円以下	239	10.3	11	0.4	5	2.5	X	X	0	-	9	3.8	X	X	38	3.4	302	4.4
1,500万円超 2,000万円以下	189	8.2	26	0.9	0	-	X	X	3	7.9	5	2.1	X	X	41	3.7	264	3.9
2,000万円超 2,500万円以下	153	6.6	25	0.9	3	1.5	X	X	0	-	2	0.8	X	X	28	2.5	211	3.1
2,500万円超 3,000万円以下	121	5.2	22	0.8	8	4.0	X	X	0	-	6	2.5	X	X	31	2.8	188	2.7
3,000万円超 4,000万円以下	175	7.6	31	1.1	6	3.0	X	X	0	-	8	3.4	X	X	56	5.0	276	4.0
4,000万円超 5,000万円以下	118	5.1	20	0.7	2	1.0	X	X	1	2.6	3	1.3	X	X	33	3.0	177	2.6
5,000万円超 1億円以下	253	10.9	75	2.6	29	14.6	X	X	0	-	18	7.6	X	X	95	8.5	473	6.9
1億円超 5億円以下	212	9.2	2,184	74.9	38	19.2	X	X	13	34.2	51	21.6	X	X	260	23.3	2,759	40.3
5億円超 10億円以下	38	1.6	354	12.1	25	12.6	X	X	5	13.2	27	11.4	X	X	99	8.9	551	8.0
10億円超 20億円以下	16	0.7	70	2.4	14	7.1	X	X	1	2.6	26	11.0	X	X	75	6.7	204	3.0
20億円超 50億円以下	9	0.4	34	1.2	11	5.6	X	X	1	2.6	27	11.4	X	X	76	6.8	161	2.4
50億円超 100億円以下	8	0.3	10	0.3	10	5.1	X	X	3	7.9	12	5.1	X	X	44	3.9	90	1.3
100億円超 500億円以下	10	0.4	9	0.3	15	7.6	X	X	7	18.4	7	3.0	X	X	75	6.7	130	1.9
500億円超 1,000億円以下	0	-	5	0.2	12	6.1	X	X	0	-	5	2.1	X	X	15	1.3	41	0.6
1,000億円超	1	0.0	6	0.2	11	5.6	X	X	2	5.3	3	1.3	X	X	15	1.3	44	0.6
合計	2,314	100.0	2,917	100.0	198	100.0	X	X	38	100.0	236	100.0	X	X	1,114	100.0	6,850	100.0

2-1-4 総売上高規模別事業者数(3)

(金沢国税局)

業態	①一般酒販店		②コンビニエンスストア		③スーパーマーケット		④百貨店		⑤量販店 (ディスカウントストア等)		⑥業務用卸主体店		⑦ホームセンター ・ドラッグストア		⑧その他		合計	
	事業者数	構成比	事業者数	構成比	事業者数	構成比	事業者数	構成比	事業者数	構成比	事業者数	構成比	事業者数	構成比	事業者数	構成比	事業者数	構成比
300万円以下	X	X	0	-	X	X	X	X	X	X	0	-	X	X	4	2.2	99	9.5
300万円超 500万円以下	X	X	1	0.3	X	X	X	X	X	X	1	2.4	X	X	3	1.6	47	4.5
500万円超 700万円以下	X	X	0	-	X	X	X	X	X	X	0	-	X	X	0	-	41	3.9
700万円超 1,000万円以下	X	X	1	0.3	X	X	X	X	X	X	1	2.4	X	X	6	3.2	47	4.5
1,000万円超 1,500万円以下	X	X	3	1.0	X	X	X	X	X	X	1	2.4	X	X	3	1.6	53	5.1
1,500万円超 2,000万円以下	X	X	2	0.7	X	X	X	X	X	X	2	4.9	X	X	7	3.8	52	5.0
2,000万円超 2,500万円以下	X	X	0	-	X	X	X	X	X	X	2	4.9	X	X	9	4.9	41	3.9
2,500万円超 3,000万円以下	X	X	1	0.3	X	X	X	X	X	X	0	-	X	X	13	7.0	38	3.7
3,000万円超 4,000万円以下	X	X	3	1.0	X	X	X	X	X	X	4	9.8	X	X	12	6.5	44	4.2
4,000万円超 5,000万円以下	X	X	3	1.0	X	X	X	X	X	X	3	7.3	X	X	7	3.8	33	3.2
5,000万円超 1億円以下	X	X	9	3.1	X	X	X	X	X	X	3	7.3	X	X	23	12.4	83	8.0
1億円超 5億円以下	X	X	242	84.6	X	X	X	X	X	X	12	29.3	X	X	44	23.8	326	31.4
5億円超 10億円以下	X	X	15	5.2	X	X	X	X	X	X	4	9.8	X	X	17	9.2	47	4.5
10億円超 20億円以下	X	X	5	1.7	X	X	X	X	X	X	2	4.9	X	X	13	7.0	30	2.9
20億円超 50億円以下	X	X	1	0.3	X	X	X	X	X	X	5	12.2	X	X	10	5.4	28	2.7
50億円超 100億円以下	X	X	0	-	X	X	X	X	X	X	1	2.4	X	X	10	5.4	15	1.4
100億円超 500億円以下	X	X	0	-	X	X	X	X	X	X	0	-	X	X	2	1.1	8	0.8
500億円超 1,000億円以下	X	X	0	-	X	X	X	X	X	X	0	-	X	X	2	1.1	4	0.4
1,000億円超	X	X	0	-	X	X	X	X	X	X	0	-	X	X	0	-	2	0.2
合計	X	X	286	100.0	X	X	X	X	X	X	41	100.0	X	X	185	100.0	1,038	100.0

(名古屋国税局)

業態	①一般酒販店		②コンビニエンスストア		③スーパーマーケット		④百貨店		⑤量販店 (ディスカウントストア等)		⑥業務用卸主体店		⑦ホームセンター ・ドラッグストア		⑧その他		合計	
	事業者数	構成比	事業者数	構成比	事業者数	構成比	事業者数	構成比	事業者数	構成比	事業者数	構成比	事業者数	構成比	事業者数	構成比	事業者数	構成比
300万円以下	197	14.4	5	0.4	0	-	X	X	0	-	1	0.9	X	X	18	3.7	221	6.5
300万円超 500万円以下	123	9.0	4	0.3	1	0.8	X	X	0	-	0	-	X	X	8	1.6	136	4.0
500万円超 700万円以下	97	7.1	1	0.1	0	-	X	X	0	-	1	0.9	X	X	5	1.0	104	3.0
700万円超 1,000万円以下	118	8.6	9	0.7	1	0.8	X	X	0	-	1	0.9	X	X	16	3.3	145	4.2
1,000万円超 1,500万円以下	129	9.4	11	0.9	1	0.8	X	X	1	3.1	3	2.6	X	X	12	2.5	157	4.6
1,500万円超 2,000万円以下	113	8.3	10	0.8	2	1.6	X	X	1	3.1	2	1.7	X	X	10	2.0	138	4.0
2,000万円超 2,500万円以下	83	6.1	6	0.5	1	0.8	X	X	0	-	0	-	X	X	9	1.8	99	2.9
2,500万円超 3,000万円以下	64	4.7	10	0.8	0	-	X	X	2	6.3	3	2.6	X	X	14	2.9	93	2.7
3,000万円超 4,000万円以下	93	6.8	6	0.5	7	5.5	X	X	0	-	1	0.9	X	X	21	4.3	128	3.7
4,000万円超 5,000万円以下	74	5.4	5	0.4	1	0.8	X	X	5	15.6	5	4.3	X	X	24	4.9	114	3.3
5,000万円超 1億円以下	162	11.8	35	2.7	14	11.0	X	X	4	12.5	7	6.1	X	X	54	11.1	277	8.1
1億円超 5億円以下	100	7.3	993	78.0	40	31.5	X	X	12	37.5	35	30.4	X	X	141	28.9	1,323	38.7
5億円超 10億円以下	7	0.5	141	11.1	8	6.3	X	X	4	12.5	17	14.8	X	X	43	8.8	220	6.4
10億円超 20億円以下	3	0.2	26	2.0	12	9.4	X	X	0	-	12	10.4	X	X	41	8.4	95	2.8
20億円超 50億円以下	3	0.2	5	0.4	10	7.9	X	X	2	6.3	14	12.2	X	X	41	8.4	76	2.2
50億円超 100億円以下	3	0.2	1	0.1	8	6.3	X	X	1	3.1	9	7.8	X	X	15	3.1	39	1.1
100億円超 500億円以下	0	-	4	0.3	13	10.2	X	X	0	-	3	2.6	X	X	14	2.9	41	1.2
500億円超 1,000億円以下	0	-	1	0.1	3	2.4	X	X	0	-	0	-	X	X	1	0.2	7	0.2
1,000億円超	0	-	0	-	5	3.9	X	X	0	-	1	0.9	X	X	1	0.2	10	0.3
合計	1,369	100.0	1,273	100.0	127	100.0	X	X	32	100.0	115	100.0	X	X	488	100.0	3,423	100.0

2-1-4 総売上高規模別事業者数(4)

(大阪国税局)

業態	①一般酒販店		②コンビニエンスストア		③スーパーマーケット		④百貨店		⑤量販店 (ディスカウントストア等)		⑥業務用卸主体店		⑦ホームセンター ・ドラッグストア		⑧その他		合計	
	事業者数	構成比	事業者数	構成比	事業者数	構成比	事業者数	構成比	事業者数	構成比	事業者数	構成比	事業者数	構成比	事業者数	構成比	事業者数	構成比
300万円以下	429	17.5	1	0.1	1	0.6	X	X	2	3.9	3	2.0	X	X	27	4.1	463	9.2
300万円超 500万円以下	268	11.0	3	0.2	1	0.6	X	X	0	-	3	2.0	X	X	10	1.5	285	5.6
500万円超 700万円以下	220	9.0	3	0.2	2	1.3	X	X	0	-	1	0.7	X	X	8	1.2	234	4.6
700万円超 1,000万円以下	211	8.6	7	0.4	2	1.3	X	X	0	-	3	2.0	X	X	14	2.1	237	4.7
1,000万円超 1,500万円以下	259	10.6	11	0.7	1	0.6	X	X	0	-	2	1.3	X	X	19	2.9	292	5.8
1,500万円超 2,000万円以下	165	6.7	19	1.2	3	1.9	X	X	0	-	0	-	X	X	22	3.3	209	4.1
2,000万円超 2,500万円以下	142	5.8	10	0.6	0	-	X	X	0	-	1	0.7	X	X	26	3.9	179	3.5
2,500万円超 3,000万円以下	98	4.0	2	0.1	0	-	X	X	0	-	1	0.7	X	X	15	2.3	116	2.3
3,000万円超 4,000万円以下	142	5.8	8	0.5	1	0.6	X	X	2	3.9	5	3.3	X	X	41	6.2	199	3.9
4,000万円超 5,000万円以下	93	3.8	8	0.5	2	1.3	X	X	0	-	5	3.3	X	X	19	2.9	127	2.5
5,000万円超 1億円以下	208	8.5	37	2.4	14	8.8	X	X	3	5.9	12	7.9	X	X	54	8.1	329	6.5
1億円超 5億円以下	166	6.8	1,278	81.6	27	16.9	X	X	22	43.1	42	27.8	X	X	181	27.2	1,718	34.0
5億円超 10億円以下	17	0.7	119	7.6	22	13.8	X	X	3	5.9	18	11.9	X	X	59	8.9	239	4.7
10億円超 20億円以下	13	0.5	42	2.7	17	10.6	X	X	8	15.7	21	13.9	X	X	57	8.6	158	3.1
20億円超 50億円以下	7	0.3	9	0.6	19	11.9	X	X	5	9.8	14	9.3	X	X	56	8.4	112	2.2
50億円超 100億円以下	4	0.2	6	0.4	15	9.4	X	X	3	5.9	10	6.6	X	X	30	4.5	68	1.3
100億円超 500億円以下	5	0.2	1	0.1	17	10.6	X	X	2	3.9	8	5.3	X	X	18	2.7	54	1.1
500億円超 1,000億円以下	0	-	1	0.1	8	5.0	X	X	1	2.0	0	-	X	X	7	1.1	19	0.4
1,000億円超	0	-	1	0.1	8	5.0	X	X	0	-	2	1.3	X	X	3	0.5	17	0.3
合計	2,447	100.0	1,566	100.0	160	100.0	X	X	51	100.0	151	100.0	X	X	666	100.0	5,055	100.0

(広島国税局)

業態	①一般酒販店		②コンビニエンスストア		③スーパーマーケット		④百貨店		⑤量販店 (ディスカウントストア等)		⑥業務用卸主体店		⑦ホームセンター ・ドラッグストア		⑧その他		合計	
	事業者数	構成比	事業者数	構成比	事業者数	構成比	事業者数	構成比	事業者数	構成比	事業者数	構成比	事業者数	構成比	事業者数	構成比	事業者数	構成比
300万円以下	210	19.0	1	0.1	0	-	X	X	0	-	0	-	X	X	17	4.1	228	9.2
300万円超 500万円以下	114	10.3	0	-	0	-	X	X	0	-	1	2.4	X	X	8	1.9	124	5.0
500万円超 700万円以下	96	8.7	0	-	0	-	X	X	0	-	1	2.4	X	X	7	1.7	104	4.2
700万円超 1,000万円以下	110	10.0	2	0.3	1	0.8	X	X	0	-	0	-	X	X	13	3.1	126	5.1
1,000万円超 1,500万円以下	104	9.4	5	0.7	2	1.5	X	X	0	-	1	2.4	X	X	16	3.9	129	5.2
1,500万円超 2,000万円以下	74	6.7	3	0.4	3	2.3	X	X	0	-	0	-	X	X	15	3.6	95	3.8
2,000万円超 2,500万円以下	47	4.3	3	0.4	6	4.5	X	X	2	6.9	2	4.8	X	X	8	1.9	68	2.8
2,500万円超 3,000万円以下	38	3.4	5	0.7	4	3.0	X	X	1	3.4	0	-	X	X	9	2.2	57	2.3
3,000万円超 4,000万円以下	69	6.2	7	1.0	3	2.3	X	X	1	3.4	1	2.4	X	X	19	4.6	100	4.0
4,000万円超 5,000万円以下	43	3.9	6	0.8	4	3.0	X	X	1	3.4	2	4.8	X	X	15	3.6	71	2.9
5,000万円超 1億円以下	117	10.6	20	2.7	18	13.6	X	X	6	20.7	2	4.8	X	X	43	10.4	206	8.3
1億円超 5億円以下	65	5.9	592	81.2	30	22.7	X	X	10	34.5	14	33.3	X	X	121	29.2	833	33.7
5億円超 10億円以下	10	0.9	63	8.6	12	9.1	X	X	3	10.3	5	11.9	X	X	44	10.6	137	5.5
10億円超 20億円以下	4	0.4	10	1.4	10	7.6	X	X	3	10.3	5	11.9	X	X	31	7.5	65	2.6
20億円超 50億円以下	2	0.2	4	0.5	10	7.6	X	X	1	3.4	3	7.1	X	X	25	6.0	49	2.0
50億円超 100億円以下	2	0.2	2	0.3	8	6.1	X	X	1	3.4	1	2.4	X	X	10	2.4	25	1.0
100億円超 500億円以下	0	-	5	0.7	12	9.1	X	X	0	-	4	9.5	X	X	12	2.9	38	1.5
500億円超 1,000億円以下	0	-	1	0.1	5	3.8	X	X	0	-	0	-	X	X	0	-	8	0.3
1,000億円超	0	-	0	-	4	3.0	X	X	0	-	0	-	X	X	2	0.5	7	0.3
合計	1,105	100.0	729	100.0	132	100.0	X	X	29	100.0	42	100.0	X	X	415	100.0	2,470	100.0

2-1-4 総売上高規模別事業者数(5)

(高松国税局)

業態	①一般酒販店		②コンビニエンスストア		③スーパーマーケット		④百貨店		⑤量販店 (ディスカウントストア等)		⑥業務用卸主体店		⑦ホームセンター ・ドラッグストア		⑧その他		合計	
	事業者数	構成比	事業者数	構成比	事業者数	構成比	事業者数	構成比	事業者数	構成比	事業者数	構成比	事業者数	構成比	事業者数	構成比	事業者数	構成比
300万円以下	133	21.6	1	0.4	X	X	X	X	0	-	0	-	X	X	2	0.9	136	10.8
300万円超 500万円以下	56	9.1	1	0.4	X	X	X	X	1	4.5	0	-	X	X	4	1.8	64	5.1
500万円超 700万円以下	61	9.9	3	1.1	X	X	X	X	1	4.5	0	-	X	X	4	1.8	70	5.6
700万円超 1,000万円以下	80	13.0	1	0.4	X	X	X	X	0	-	0	-	X	X	4	1.8	85	6.8
1,000万円超 1,500万円以下	56	9.1	4	1.4	X	X	X	X	0	-	0	-	X	X	5	2.3	65	5.2
1,500万円超 2,000万円以下	41	6.6	1	0.4	X	X	X	X	0	-	1	3.2	X	X	5	2.3	50	4.0
2,000万円超 2,500万円以下	23	3.7	7	2.5	X	X	X	X	2	9.1	1	3.2	X	X	6	2.7	41	3.3
2,500万円超 3,000万円以下	16	2.6	2	0.7	X	X	X	X	0	-	0	-	X	X	6	2.7	26	2.1
3,000万円超 4,000万円以下	33	5.3	6	2.1	X	X	X	X	0	-	2	6.5	X	X	10	4.6	54	4.3
4,000万円超 5,000万円以下	19	3.1	1	0.4	X	X	X	X	0	-	0	-	X	X	8	3.7	31	2.5
5,000万円超 1億円以下	47	7.6	11	3.9	X	X	X	X	3	13.6	3	9.7	X	X	30	13.7	101	8.0
1億円超 5億円以下	46	7.5	217	76.4	X	X	X	X	9	40.9	11	35.5	X	X	67	30.6	369	29.3
5億円超 10億円以下	2	0.3	15	5.3	X	X	X	X	2	9.1	3	9.7	X	X	14	6.4	49	3.9
10億円超 20億円以下	2	0.3	9	3.2	X	X	X	X	2	9.1	5	16.1	X	X	24	11.0	48	3.8
20億円超 50億円以下	2	0.3	4	1.4	X	X	X	X	1	4.5	4	12.9	X	X	15	6.8	31	2.5
50億円超 100億円以下	0	-	1	0.4	X	X	X	X	1	4.5	1	3.2	X	X	8	3.7	17	1.4
100億円超 500億円以下	0	-	0	-	X	X	X	X	0	-	0	-	X	X	6	2.7	17	1.4
500億円超 1,000億円以下	0	-	0	-	X	X	X	X	0	-	0	-	X	X	1	0.5	3	0.2
1,000億円超	0	-	0	-	X	X	X	X	0	-	0	-	X	X	0	-	2	0.2
合計	617	100.0	284	100.0	X	X	X	X	22	100.0	31	100.0	X	X	219	100.0	1,259	100.0

(福岡国税局)

業態	①一般酒販店		②コンビニエンスストア		③スーパーマーケット		④百貨店		⑤量販店 (ディスカウントストア等)		⑥業務用卸主体店		⑦ホームセンター ・ドラッグストア		⑧その他		合計	
	事業者数	構成比	事業者数	構成比	事業者数	構成比	事業者数	構成比	事業者数	構成比	事業者数	構成比	事業者数	構成比	事業者数	構成比	事業者数	構成比
300万円以下	132	15.2	5	0.6	0	-	X	X	0	-	X	X	X	X	16	6.0	155	7.3
300万円超 500万円以下	104	11.9	3	0.4	1	1.1	X	X	0	-	X	X	X	X	3	1.1	112	5.3
500万円超 700万円以下	65	7.5	2	0.3	0	-	X	X	0	-	X	X	X	X	7	2.6	74	3.5
700万円超 1,000万円以下	99	11.4	4	0.5	1	1.1	X	X	0	-	X	X	X	X	5	1.9	111	5.2
1,000万円超 1,500万円以下	80	9.2	12	1.5	1	1.1	X	X	0	-	X	X	X	X	6	2.2	100	4.7
1,500万円超 2,000万円以下	58	6.7	11	1.4	5	5.6	X	X	1	2.6	X	X	X	X	10	3.7	85	4.0
2,000万円超 2,500万円以下	44	5.1	6	0.8	1	1.1	X	X	0	-	X	X	X	X	2	0.7	54	2.5
2,500万円超 3,000万円以下	33	3.8	6	0.8	0	-	X	X	1	2.6	X	X	X	X	7	2.6	47	2.2
3,000万円超 4,000万円以下	56	6.4	11	1.4	1	1.1	X	X	2	5.1	X	X	X	X	10	3.7	82	3.8
4,000万円超 5,000万円以下	38	4.4	3	0.4	2	2.2	X	X	2	5.1	X	X	X	X	5	1.9	50	2.3
5,000万円超 1億円以下	66	7.6	25	3.2	9	10.0	X	X	8	20.5	X	X	X	X	32	11.9	148	6.9
1億円超 5億円以下	79	9.1	585	74.6	29	32.2	X	X	20	51.3	X	X	X	X	73	27.2	805	37.8
5億円超 10億円以下	9	1.0	92	11.7	7	7.8	X	X	1	2.6	X	X	X	X	28	10.4	147	6.9
10億円超 20億円以下	5	0.6	9	1.1	10	11.1	X	X	0	-	X	X	X	X	25	9.3	54	2.5
20億円超 50億円以下	2	0.2	6	0.8	7	7.8	X	X	0	-	X	X	X	X	21	7.8	48	2.3
50億円超 100億円以下	1	0.1	1	0.1	7	7.8	X	X	1	2.6	X	X	X	X	6	2.2	19	0.9
100億円超 500億円以下	0	-	3	0.4	3	3.3	X	X	0	-	X	X	X	X	11	4.1	27	1.3
500億円超 1,000億円以下	0	-	0	-	3	3.3	X	X	1	2.6	X	X	X	X	1	0.4	7	0.3
1,000億円超	0	-	0	-	3	3.3	X	X	2	5.1	X	X	X	X	0	-	7	0.3
合計	871	100.0	784	100.0	90	100.0	X	X	39	100.0	X	X	X	X	268	100.0	2,132	100.0

2-1-4 総売上高規模別事業者数(6)

(熊本国税局)

業態	①一般酒販店		②コンビニエンスストア		③スーパーマーケット		④百貨店		⑤量販店 (ディスカウントストア等)		⑥業務用卸主体店		⑦ホームセンター ・ドラッグストア		⑧その他		合計	
	事業者数	構成比	事業者数	構成比	事業者数	構成比	事業者数	構成比	事業者数	構成比	事業者数	構成比	事業者数	構成比	事業者数	構成比	事業者数	構成比
300万円以下	154	14.6	3	0.5	0	-	X	X	1	3.6	X	X	0	-	10	3.1	168	7.6
300万円超 500万円以下	90	8.5	6	1.0	2	1.9	X	X	0	-	X	X	0	-	3	0.9	101	4.6
500万円超 700万円以下	87	8.2	3	0.5	1	0.9	X	X	0	-	X	X	0	-	8	2.4	100	4.6
700万円超 1,000万円以下	108	10.2	4	0.6	1	0.9	X	X	1	3.6	X	X	0	-	15	4.6	130	5.9
1,000万円超 1,500万円以下	97	9.2	10	1.6	2	1.9	X	X	0	-	X	X	1	5.6	14	4.3	124	5.6
1,500万円超 2,000万円以下	68	6.4	9	1.4	0	-	X	X	0	-	X	X	0	-	7	2.1	85	3.9
2,000万円超 2,500万円以下	52	4.9	9	1.4	2	1.9	X	X	0	-	X	X	0	-	8	2.4	72	3.3
2,500万円超 3,000万円以下	49	4.6	5	0.8	0	-	X	X	1	3.6	X	X	0	-	4	1.2	59	2.7
3,000万円超 4,000万円以下	72	6.8	14	2.2	2	1.9	X	X	1	3.6	X	X	1	5.6	16	4.9	106	4.8
4,000万円超 5,000万円以下	38	3.6	7	1.1	5	4.7	X	X	1	3.6	X	X	0	-	19	5.8	71	3.2
5,000万円超 1億円以下	107	10.1	49	7.8	14	13.2	X	X	1	3.6	X	X	0	-	39	11.9	213	9.7
1億円超 5億円以下	106	10.0	461	73.8	31	29.2	X	X	16	57.1	X	X	4	22.2	101	30.9	734	33.4
5億円超 10億円以下	15	1.4	34	5.4	14	13.2	X	X	2	7.1	X	X	3	16.7	28	8.6	99	4.5
10億円超 20億円以下	10	0.9	7	1.1	11	10.4	X	X	1	3.6	X	X	3	16.7	28	8.6	62	2.8
20億円超 50億円以下	5	0.5	3	0.5	11	10.4	X	X	1	3.6	X	X	0	-	16	4.9	39	1.8
50億円超 100億円以下	0	-	0	-	3	2.8	X	X	0	-	X	X	2	11.1	4	1.2	9	0.4
100億円超 500億円以下	0	-	1	0.2	6	5.7	X	X	2	7.1	X	X	3	16.7	6	1.8	22	1.0
500億円超 1,000億円以下	0	-	0	-	1	0.9	X	X	0	-	X	X	1	5.6	1	0.3	3	0.1
1,000億円超	0	-	0	-	0	-	X	X	0	-	X	X	0	-	0	-	0	-
合計	1,058	100.0	625	100.0	106	100.0	X	X	28	100.0	X	X	18	100.0	327	100.0	2,197	100.0

(沖縄国税事務所)

業態	①一般酒販店		②コンビニエンスストア		③スーパーマーケット		④百貨店		⑤量販店 (ディスカウントストア等)		⑥業務用卸主体店		⑦ホームセンター ・ドラッグストア		⑧その他		合計	
	事業者数	構成比	事業者数	構成比	事業者数	構成比	事業者数	構成比	事業者数	構成比	事業者数	構成比	事業者数	構成比	事業者数	構成比	事業者数	構成比
300万円以下	X	X	1	0.6	X	X	X	X	X	X	X	X	X	X	5	3.3	8	2.2
300万円超 500万円以下	X	X	0	-	X	X	X	X	X	X	X	X	X	X	7	4.7	8	2.2
500万円超 700万円以下	X	X	0	-	X	X	X	X	X	X	X	X	X	3	2.0	4	1.1	
700万円超 1,000万円以下	X	X	0	-	X	X	X	X	X	X	X	X	X	9	6.0	9	2.5	
1,000万円超 1,500万円以下	X	X	1	0.6	X	X	X	X	X	X	X	X	X	4	2.7	7	2.0	
1,500万円超 2,000万円以下	X	X	1	0.6	X	X	X	X	X	X	X	X	X	9	6.0	11	3.1	
2,000万円超 2,500万円以下	X	X	1	0.6	X	X	X	X	X	X	X	X	X	3	2.0	5	1.4	
2,500万円超 3,000万円以下	X	X	2	1.2	X	X	X	X	X	X	X	X	X	5	3.3	7	2.0	
3,000万円超 4,000万円以下	X	X	0	-	X	X	X	X	X	X	X	X	X	3	2.0	4	1.1	
4,000万円超 5,000万円以下	X	X	2	1.2	X	X	X	X	X	X	X	X	X	2	1.3	4	1.1	
5,000万円超 1億円以下	X	X	3	1.8	X	X	X	X	X	X	X	X	X	18	12.0	24	6.7	
1億円超 5億円以下	X	X	104	61.2	X	X	X	X	X	X	X	X	X	46	30.7	158	44.4	
5億円超 10億円以下	X	X	40	23.5	X	X	X	X	X	X	X	X	X	18	12.0	65	18.3	
10億円超 20億円以下	X	X	9	5.3	X	X	X	X	X	X	X	X	X	3	2.0	12	3.4	
20億円超 50億円以下	X	X	4	2.4	X	X	X	X	X	X	X	X	X	9	6.0	15	4.2	
50億円超 100億円以下	X	X	1	0.6	X	X	X	X	X	X	X	X	X	3	2.0	7	2.0	
100億円超 500億円以下	X	X	0	-	X	X	X	X	X	X	X	X	X	2	1.3	5	1.4	
500億円超 1,000億円以下	X	X	1	0.6	X	X	X	X	X	X	X	X	X	1	0.7	3	0.8	
1,000億円超	X	X	0	-	X	X	X	X	X	X	X	X	X	0	-	0	-	
合計	X	X	170	100.0	X	X	X	X	X	X	X	X	X	X	150	100.0	356	100.0

2-1-4 総売上高規模別事業者数(7)

(全国合計)

業態	①一般酒販店		②コンビニエンスストア		③スーパーマーケット		④百貨店		⑤量販店 (ディスカウントストア等)		⑥業務用卸主体店		⑦ホームセンター ・ドラッグストア		⑧その他		合計	
	事業者数	構成比	事業者数	構成比	事業者数	構成比	事業者数	構成比	事業者数	構成比	事業者数	構成比	事業者数	構成比	事業者数	構成比	事業者数	構成比
300万円以下	2,300	14.9	28	0.2	8	0.6	0	-	4	1.2	24	2.5	0	-	195	3.7	2,559	7.0
300万円超 500万円以下	1,401	9.1	37	0.3	9	0.7	1	2.0	1	0.3	16	1.6	0	-	99	1.9	1,564	4.3
500万円超 700万円以下	1,128	7.3	23	0.2	8	0.6	0	-	2	0.6	7	0.7	1	0.6	81	1.5	1,250	3.4
700万円超 1,000万円以下	1,448	9.4	53	0.4	15	1.1	0	-	3	0.9	20	2.0	0	-	163	3.1	1,702	4.7
1,000万円超 1,500万円以下	1,548	10.1	99	0.8	16	1.2	0	-	2	0.6	23	2.4	2	1.3	175	3.3	1,865	5.1
1,500万円超 2,000万円以下	1,135	7.4	116	0.9	22	1.6	0	-	7	2.1	16	1.6	0	-	168	3.2	1,464	4.0
2,000万円超 2,500万円以下	877	5.7	97	0.8	23	1.7	0	-	4	1.2	14	1.4	0	-	126	2.4	1,141	3.1
2,500万円超 3,000万円以下	705	4.6	76	0.6	21	1.5	0	-	7	2.1	14	1.4	0	-	125	2.3	948	2.6
3,000万円超 4,000万円以下	1,028	6.7	112	0.9	41	3.0	0	-	10	3.0	28	2.9	1	0.6	249	4.7	1,469	4.0
4,000万円超 5,000万円以下	682	4.4	81	0.6	29	2.1	0	-	13	3.9	24	2.5	2	1.3	193	3.6	1,024	2.8
5,000万円超 1億円以下	1,578	10.2	410	3.2	161	11.8	1	2.0	33	9.9	84	8.6	4	2.5	580	10.9	2,851	7.9
1億円超 5億円以下	1,260	8.2	9,997	78.7	334	24.5	1	2.0	135	40.5	279	28.6	20	12.7	1,501	28.2	13,527	37.2
5億円超 10億円以下	143	0.9	1,170	9.2	152	11.1	0	-	30	9.0	125	12.8	15	9.5	502	9.4	2,137	5.9
10億円超 20億円以下	74	0.5	248	2.0	117	8.6	4	7.8	26	7.8	114	11.7	11	7.0	392	7.4	986	2.7
20億円超 50億円以下	46	0.3	90	0.7	117	8.6	4	7.8	20	6.0	101	10.3	14	8.9	371	7.0	763	2.1
50億円超 100億円以下	24	0.2	23	0.2	81	5.9	7	13.7	13	3.9	42	4.3	14	8.9	170	3.2	374	1.0
100億円超 500億円以下	23	0.1	28	0.2	116	8.5	24	47.1	15	4.5	33	3.4	41	25.9	183	3.4	463	1.3
500億円超 1,000億円以下	0	-	10	0.1	48	3.5	5	9.8	3	0.9	6	0.6	13	8.2	31	0.6	116	0.3
1,000億円超	1	0.0	7	0.1	46	3.4	4	7.8	5	1.5	6	0.6	20	12.7	23	0.4	112	0.3
合計	15,401	100.0	12,705	100.0	1,364	100.0	51	100.0	333	100.0	976	100.0	158	100.0	5,327	100.0	36,315	100.0

2-1-5 総売上高規模別欠損事業者数(1)

(札幌国税局)

区分 業態	①一般酒販店		②コンビニエンスストア		③スーパーマーケット		④百貨店		⑤量販店 (ディスカウントストア等)		⑥業務用卸主体店		⑦ホームセンター ・ドラッグストア		⑧その他		合計	
	事業者数	構成比	事業者数	構成比	事業者数	構成比	事業者数	構成比	事業者数	構成比	事業者数	構成比	事業者数	構成比	事業者数	構成比	事業者数	構成比
300万円以下	16	7.9	0	-	X	X	X	X	X	X	1	9.1	X	X	4	4.6	22	4.4
300万円超 500万円以下	10	5.0	0	-	X	X	X	X	X	X	1	9.1	X	X	3	3.4	14	2.8
500万円超 700万円以下	11	5.4	0	-	X	X	X	X	X	X	0	-	X	X	1	1.1	12	2.4
700万円超 1,000万円以下	19	9.4	0	-	X	X	X	X	X	X	0	-	X	X	3	3.4	23	4.6
1,000万円超 1,500万円以下	15	7.4	2	1.2	X	X	X	X	X	X	0	-	X	X	3	3.4	20	4.0
1,500万円超 2,000万円以下	19	9.4	1	0.6	X	X	X	X	X	X	1	9.1	X	X	4	4.6	25	5.0
2,000万円超 2,500万円以下	18	8.9	3	1.8	X	X	X	X	X	X	0	-	X	X	2	2.3	23	4.6
2,500万円超 3,000万円以下	10	5.0	1	0.6	X	X	X	X	X	X	1	9.1	X	X	2	2.3	16	3.2
3,000万円超 4,000万円以下	19	9.4	2	1.2	X	X	X	X	X	X	0	-	X	X	7	8.0	30	6.0
4,000万円超 5,000万円以下	12	5.9	5	2.9	X	X	X	X	X	X	0	-	X	X	6	6.9	23	4.6
5,000万円超 1億円以下	29	14.4	15	8.8	X	X	X	X	X	X	2	18.2	X	X	15	17.2	64	12.7
1億円超 5億円以下	23	11.4	135	79.4	X	X	X	X	X	X	4	36.4	X	X	26	29.9	206	41.0
5億円超 10億円以下	1	0.5	3	1.8	X	X	X	X	X	X	0	-	X	X	3	3.4	10	2.0
10億円超 20億円以下	0	-	2	1.2	X	X	X	X	X	X	1	9.1	X	X	2	2.3	6	1.2
20億円超 50億円以下	0	-	1	0.6	X	X	X	X	X	X	0	-	X	X	5	5.7	6	1.2
50億円超 100億円以下	0	-	0	-	X	X	X	X	X	X	0	-	X	X	1	1.1	1	0.2
100億円超 500億円以下	0	-	0	-	X	X	X	X	X	X	0	-	X	X	0	-	2	0.4
500億円超 1,000億円以下	0	-	0	-	X	X	X	X	X	X	0	-	X	X	0	-	0	-
1,000億円超	0	-	0	-	X	X	X	X	X	X	0	-	X	X	0	-	0	-
合計	202	100.0	170	100.0	X	X	X	X	X	X	11	100.0	X	X	87	100.0	503	100.0

(仙台国税局)

区分 業態	①一般酒販店		②コンビニエンスストア		③スーパーマーケット		④百貨店		⑤量販店 (ディスカウントストア等)		⑥業務用卸主体店		⑦ホームセンター ・ドラッグストア		⑧その他		合計	
	事業者数	構成比	事業者数	構成比	事業者数	構成比	事業者数	構成比	事業者数	構成比	事業者数	構成比	事業者数	構成比	事業者数	構成比	事業者数	構成比
300万円以下	123	21.2	0	-	0	-	X	X	0	-	1	4.8	X	X	7	4.5	131	13.4
300万円超 500万円以下	60	10.3	0	-	0	-	X	X	0	-	1	4.8	X	X	2	1.3	63	6.4
500万円超 700万円以下	30	5.2	0	-	0	-	X	X	0	-	0	-	X	X	4	2.6	34	3.5
700万円超 1,000万円以下	38	6.5	1	0.6	1	1.9	X	X	0	-	1	4.8	X	X	5	3.2	46	4.7
1,000万円超 1,500万円以下	57	9.8	3	1.9	1	1.9	X	X	0	-	1	4.8	X	X	4	2.6	66	6.7
1,500万円超 2,000万円以下	41	7.1	3	1.9	2	3.8	X	X	0	-	1	4.8	X	X	6	3.9	53	5.4
2,000万円超 2,500万円以下	37	6.4	3	1.9	2	3.8	X	X	0	-	1	4.8	X	X	5	3.2	48	4.9
2,500万円超 3,000万円以下	27	4.6	2	1.3	0	-	X	X	1	10.0	0	-	X	X	2	1.3	32	3.3
3,000万円超 4,000万円以下	35	6.0	2	1.3	1	1.9	X	X	1	10.0	0	-	X	X	5	3.2	44	4.5
4,000万円超 5,000万円以下	33	5.7	3	1.9	0	-	X	X	1	10.0	1	4.8	X	X	6	3.9	44	4.5
5,000万円超 1億円以下	52	9.0	11	7.1	6	11.5	X	X	1	10.0	4	19.0	X	X	26	16.8	100	10.2
1億円超 5億円以下	46	7.9	108	69.7	22	42.3	X	X	3	30.0	7	33.3	X	X	55	35.5	241	24.6
5億円超 10億円以下	2	0.3	16	10.3	5	9.6	X	X	2	20.0	3	14.3	X	X	15	9.7	44	4.5
10億円超 20億円以下	0	-	2	1.3	3	5.8	X	X	1	10.0	0	-	X	X	3	1.9	10	1.0
20億円超 50億円以下	0	-	1	0.6	3	5.8	X	X	0	-	0	-	X	X	6	3.9	11	1.1
50億円超 100億円以下	0	-	0	-	2	3.8	X	X	0	-	0	-	X	X	1	0.6	4	0.4
100億円超 500億円以下	0	-	0	-	3	5.8	X	X	0	-	0	-	X	X	2	1.3	8	0.8
500億円超 1,000億円以下	0	-	0	-	1	1.9	X	X	0	-	0	-	X	X	0	-	1	0.1
1,000億円超	0	-	0	-	0	-	X	X	0	-	0	-	X	X	1	0.6	1	0.1
合計	581	100.0	155	100.0	52	100.0	X	X	10	100.0	21	100.0	X	X	155	100.0	981	100.0

2-1-5 総売上高規模別欠損事業者数(2)

(関東信越国税局)

区分 業態	①一般酒販店		②コンビニエンスストア		③スーパーマーケット		④百貨店		⑤量販店 (ディスカウントストア等)		⑥業務用卸主体店		⑦ホームセンター ・ドラッグストア		⑧その他		合計	
	事業者数	構成比	事業者数	構成比	事業者数	構成比	事業者数	構成比	事業者数	構成比	事業者数	構成比	事業者数	構成比	事業者数	構成比	事業者数	構成比
300万円以下	125	14.2	2	0.8	1	1.5	0	-	0	-	2	7.7	0	-	6	3.1	136	9.6
300万円超 500万円以下	68	7.7	1	0.4	0	-	0	-	0	-	0	-	0	-	6	3.1	75	5.3
500万円超 700万円以下	55	6.2	0	-	0	-	0	-	0	-	1	3.8	0	-	3	1.5	59	4.1
700万円超 1,000万円以下	70	7.9	4	1.7	2	3.0	0	-	0	-	1	3.8	0	-	8	4.1	85	6.0
1,000万円超 1,500万円以下	119	13.5	5	2.1	0	-	0	-	0	-	1	3.8	0	-	12	6.1	137	9.6
1,500万円超 2,000万円以下	64	7.3	5	2.1	3	4.5	0	-	0	-	0	-	0	-	6	3.1	78	5.5
2,000万円超 2,500万円以下	43	4.9	2	0.8	1	1.5	0	-	0	-	0	-	0	-	5	2.6	51	3.6
2,500万円超 3,000万円以下	57	6.5	4	1.7	3	4.5	0	-	0	-	1	3.8	0	-	5	2.6	70	4.9
3,000万円超 4,000万円以下	66	7.5	5	2.1	4	6.0	0	-	0	-	0	-	0	-	6	3.1	81	5.7
4,000万円超 5,000万円以下	32	3.6	2	0.8	1	1.5	0	-	0	-	2	7.7	1	25.0	10	5.1	48	3.4
5,000万円超 1億円以下	110	12.5	9	3.8	10	14.9	0	-	2	40.0	4	15.4	0	-	28	14.3	163	11.5
1億円超 5億円以下	64	7.3	173	72.1	16	23.9	0	-	3	60.0	8	30.8	3	75.0	65	33.2	332	23.3
5億円超 10億円以下	7	0.8	21	8.8	8	11.9	0	-	0	-	4	15.4	0	-	16	8.2	56	3.9
10億円超 20億円以下	2	0.2	5	2.1	5	7.5	1	33.3	0	-	2	7.7	0	-	10	5.1	25	1.8
20億円超 50億円以下	0	-	1	0.4	2	3.0	1	33.3	0	-	0	-	0	-	8	4.1	12	0.8
50億円超 100億円以下	0	-	0	-	6	9.0	1	33.3	0	-	0	-	0	-	2	1.0	9	0.6
100億円超 500億円以下	0	-	1	0.4	4	6.0	0	-	0	-	0	-	0	-	0	-	5	0.4
500億円超 1,000億円以下	0	-	0	-	1	1.5	0	-	0	-	0	-	0	-	0	-	1	0.1
1,000億円超	0	-	0	-	0	-	0	-	0	-	0	-	0	-	0	-	0	-
合計	882	100.0	240	100.0	67	100.0	3	100.0	5	100.0	26	100.0	4	100.0	196	100.0	1,423	100.0

(東京国税局)

区分 業態	①一般酒販店		②コンビニエンスストア		③スーパーマーケット		④百貨店		⑤量販店 (ディスカウントストア等)		⑥業務用卸主体店		⑦ホームセンター ・ドラッグストア		⑧その他		合計	
	事業者数	構成比	事業者数	構成比	事業者数	構成比	事業者数	構成比	事業者数	構成比	事業者数	構成比	事業者数	構成比	事業者数	構成比	事業者数	構成比
300万円以下	103	11.6	2	0.5	0	-	X	X	0	-	6	9.1	X	X	29	9.1	140	8.1
300万円超 500万円以下	54	6.1	3	0.8	1	1.6	X	X	0	-	4	6.1	X	X	13	4.1	75	4.3
500万円超 700万円以下	51	5.7	0	-	0	-	X	X	1	9.1	0	-	X	X	11	3.4	63	3.6
700万円超 1,000万円以下	96	10.8	1	0.3	1	1.6	X	X	0	-	4	6.1	X	X	13	4.1	115	6.7
1,000万円超 1,500万円以下	90	10.1	2	0.5	2	3.2	X	X	0	-	2	3.0	X	X	13	4.1	109	6.3
1,500万円超 2,000万円以下	87	9.8	10	2.7	0	-	X	X	0	-	1	1.5	X	X	15	4.7	113	6.5
2,000万円超 2,500万円以下	67	7.5	11	3.0	0	-	X	X	0	-	1	1.5	X	X	9	2.8	88	5.1
2,500万円超 3,000万円以下	43	4.8	6	1.6	3	4.8	X	X	0	-	4	6.1	X	X	11	3.4	67	3.9
3,000万円超 4,000万円以下	72	8.1	12	3.2	5	8.1	X	X	0	-	2	3.0	X	X	22	6.9	113	6.5
4,000万円超 5,000万円以下	54	6.1	5	1.3	2	3.2	X	X	1	9.1	0	-	X	X	10	3.1	72	4.2
5,000万円超 1億円以下	93	10.5	24	6.5	10	16.1	X	X	0	-	6	9.1	X	X	28	8.8	162	9.4
1億円超 5億円以下	65	7.3	223	59.9	17	27.4	X	X	5	45.5	16	24.2	X	X	71	22.2	398	23.0
5億円超 10億円以下	4	0.5	54	14.5	8	12.9	X	X	2	18.2	6	9.1	X	X	23	7.2	99	5.7
10億円超 20億円以下	5	0.6	13	3.5	2	3.2	X	X	1	9.1	6	9.1	X	X	20	6.3	48	2.8
20億円超 50億円以下	2	0.2	3	0.8	3	4.8	X	X	0	-	1	1.5	X	X	12	3.8	22	1.3
50億円超 100億円以下	1	0.1	0	-	2	3.2	X	X	0	-	4	6.1	X	X	8	2.5	15	0.9
100億円超 500億円以下	1	0.1	1	0.3	3	4.8	X	X	1	9.1	2	3.0	X	X	11	3.4	20	1.2
500億円超 1,000億円以下	0	-	1	0.3	1	1.6	X	X	0	-	1	1.5	X	X	1	0.3	5	0.3
1,000億円超	0	-	1	0.3	2	3.2	X	X	0	-	0	-	X	X	0	-	3	0.2
合計	888	100.0	372	100.0	62	100.0	X	X	11	100.0	66	100.0	X	X	320	100.0	1,727	100.0

2-1-5 総売上高規模別欠損事業者数(3)

(金沢国税局)

区分 業態	①一般酒販店		②コンビニエンスストア		③スーパーマーケット		④百貨店		⑤量販店 (ディスカウントストア等)		⑥業務用卸主体店		⑦ホームセンター ・ドラッグストア		⑧その他		合計			
	事業者数	構成比	事業者数	構成比	事業者数	構成比	事業者数	構成比	事業者数	構成比	事業者数	構成比	事業者数	構成比	事業者数	構成比	事業者数	構成比		
300万円以下	X	%	0	-	X	%	X	%	X	%	0	-	X	%	X	%	4	10.0	37	16.1
300万円超 500万円以下	X	X	1	3.3	X	X	X	X	X	X	0	-	X	X	X	X	0	-	17	7.4
500万円超 700万円以下	X	X	0	-	X	X	X	X	X	X	0	-	X	X	X	X	0	-	8	3.5
700万円超 1,000万円以下	X	X	0	-	X	X	X	X	X	X	1	11.1	X	X	X	X	1	2.5	14	6.1
1,000万円超 1,500万円以下	X	X	1	3.3	X	X	X	X	X	X	0	-	X	X	X	X	3	7.5	17	7.4
1,500万円超 2,000万円以下	X	X	1	3.3	X	X	X	X	X	X	1	11.1	X	X	X	X	0	-	14	6.1
2,000万円超 2,500万円以下	X	X	0	-	X	X	X	X	X	X	1	11.1	X	X	X	X	1	2.5	5	2.2
2,500万円超 3,000万円以下	X	X	0	-	X	X	X	X	X	X	0	-	X	X	X	X	3	7.5	10	4.3
3,000万円超 4,000万円以下	X	X	2	6.7	X	X	X	X	X	X	0	-	X	X	X	X	4	10.0	15	6.5
4,000万円超 5,000万円以下	X	X	3	10.0	X	X	X	X	X	X	0	-	X	X	X	X	4	10.0	13	5.7
5,000万円超 1億円以下	X	X	2	6.7	X	X	X	X	X	X	2	22.2	X	X	X	X	5	12.5	19	8.3
1億円超 5億円以下	X	X	14	46.7	X	X	X	X	X	X	2	22.2	X	X	X	X	8	20.0	33	14.3
5億円超 10億円以下	X	X	3	10.0	X	X	X	X	X	X	1	11.1	X	X	X	X	2	5.0	9	3.9
10億円超 20億円以下	X	X	3	10.0	X	X	X	X	X	X	0	-	X	X	X	X	2	5.0	7	3.0
20億円超 50億円以下	X	X	0	-	X	X	X	X	X	X	1	11.1	X	X	X	X	0	-	5	2.2
50億円超 100億円以下	X	X	0	-	X	X	X	X	X	X	0	-	X	X	X	X	2	5.0	3	1.3
100億円超 500億円以下	X	X	0	-	X	X	X	X	X	X	0	-	X	X	X	X	0	-	2	0.9
500億円超 1,000億円以下	X	X	0	-	X	X	X	X	X	X	0	-	X	X	X	X	1	2.5	2	0.9
1,000億円超	X	X	0	-	X	X	X	X	X	X	0	-	X	X	X	X	0	-	0	-
合計	X	X	30	100.0	X	X	X	X	X	X	9	100.0	X	X	X	X	40	100.0	230	100.0

(名古屋国税局)

区分 業態	①一般酒販店		②コンビニエンスストア		③スーパーマーケット		④百貨店		⑤量販店 (ディスカウントストア等)		⑥業務用卸主体店		⑦ホームセンター ・ドラッグストア		⑧その他		合計	
	事業者数	構成比	事業者数	構成比	事業者数	構成比	事業者数	構成比	事業者数	構成比	事業者数	構成比	事業者数	構成比	事業者数	構成比	事業者数	構成比
300万円以下	71	16.1	1	0.7	0	-	X	X	0	-	1	3.1	X	X	8	6.8	81	10.3
300万円超 500万円以下	47	10.6	0	-	1	2.5	X	X	0	-	0	-	X	X	4	3.4	52	6.6
500万円超 700万円以下	31	7.0	0	-	0	-	X	X	0	-	1	3.1	X	X	3	2.6	35	4.4
700万円超 1,000万円以下	38	8.6	2	1.4	0	-	X	X	0	-	0	-	X	X	4	3.4	44	5.6
1,000万円超 1,500万円以下	47	10.6	5	3.5	0	-	X	X	0	-	2	6.3	X	X	2	1.7	56	7.1
1,500万円超 2,000万円以下	43	9.7	2	1.4	1	2.5	X	X	1	8.3	1	3.1	X	X	4	3.4	52	6.6
2,000万円超 2,500万円以下	18	4.1	1	0.7	0	-	X	X	0	-	0	-	X	X	1	0.9	20	2.5
2,500万円超 3,000万円以下	21	4.8	2	1.4	0	-	X	X	2	16.7	2	6.3	X	X	4	3.4	31	3.9
3,000万円超 4,000万円以下	24	5.4	4	2.8	3	7.5	X	X	0	-	0	-	X	X	7	6.0	38	4.8
4,000万円超 5,000万円以下	17	3.8	3	2.1	0	-	X	X	1	8.3	2	6.3	X	X	6	5.1	29	3.7
5,000万円超 1億円以下	56	12.7	8	5.6	7	17.5	X	X	1	8.3	2	6.3	X	X	16	13.7	90	11.4
1億円超 5億円以下	27	6.1	80	55.9	15	37.5	X	X	4	33.3	12	37.5	X	X	40	34.2	178	22.6
5億円超 10億円以下	1	0.2	31	21.7	3	7.5	X	X	1	8.3	1	3.1	X	X	9	7.7	46	5.8
10億円超 20億円以下	0	-	3	2.1	3	7.5	X	X	0	-	0	-	X	X	6	5.1	13	1.6
20億円超 50億円以下	1	0.2	1	0.7	2	5.0	X	X	1	8.3	6	18.8	X	X	3	2.6	14	1.8
50億円超 100億円以下	0	-	0	-	3	7.5	X	X	1	8.3	1	3.1	X	X	0	-	5	0.6
100億円超 500億円以下	0	-	0	-	2	5.0	X	X	0	-	1	3.1	X	X	0	-	5	0.6
500億円超 1,000億円以下	0	-	0	-	0	-	X	X	0	-	0	-	X	X	0	-	0	-
1,000億円超	0	-	0	-	0	-	X	X	0	-	0	-	X	X	0	-	0	-
合計	442	100.0	143	100.0	40	100.0	X	X	12	100.0	32	100.0	X	X	117	100.0	789	100.0

2-1-5 総売上高規模別欠損事業者数(4)

(大阪国税局)

区分 業態	①一般酒販店		②コンビニエンスストア		③スーパーマーケット		④百貨店		⑤量販店 (ディスカウントストア等)		⑥業務用卸主体店		⑦ホームセンター ・ドラッグストア		⑧その他		合計	
	事業者数	構成比	事業者数	構成比	事業者数	構成比	事業者数	構成比	事業者数	構成比	事業者数	構成比	事業者数	構成比	事業者数	構成比	事業者数	構成比
300万円以下	151	21.4	0	-	0	-	X	X	1	9.1	2	5.1	X	X	10	6.8	164	14.8
300万円超 500万円以下	83	11.7	2	1.3	1	1.9	X	X	0	-	1	2.6	X	X	4	2.7	91	8.2
500万円超 700万円以下	66	9.3	1	0.7	1	1.9	X	X	0	-	0	-	X	X	2	1.4	70	6.3
700万円超 1,000万円以下	59	8.3	3	2.0	1	1.9	X	X	0	-	2	5.1	X	X	4	2.7	69	6.2
1,000万円超 1,500万円以下	74	10.5	1	0.7	0	-	X	X	0	-	0	-	X	X	3	2.1	78	7.0
1,500万円超 2,000万円以下	50	7.1	6	4.0	0	-	X	X	0	-	0	-	X	X	6	4.1	62	5.6
2,000万円超 2,500万円以下	33	4.7	1	0.7	0	-	X	X	0	-	0	-	X	X	5	3.4	39	3.5
2,500万円超 3,000万円以下	22	3.1	1	0.7	0	-	X	X	0	-	0	-	X	X	2	1.4	25	2.3
3,000万円超 4,000万円以下	38	5.4	2	1.3	0	-	X	X	1	9.1	2	5.1	X	X	11	7.5	54	4.9
4,000万円超 5,000万円以下	27	3.8	4	2.7	1	1.9	X	X	0	-	3	7.7	X	X	5	3.4	40	3.6
5,000万円超 1億円以下	58	8.2	8	5.3	5	9.6	X	X	2	18.2	6	15.4	X	X	18	12.3	98	8.8
1億円超 5億円以下	39	5.5	99	66.0	14	26.9	X	X	5	45.5	13	33.3	X	X	44	30.1	216	19.4
5億円超 10億円以下	5	0.7	16	10.7	5	9.6	X	X	0	-	5	12.8	X	X	14	9.6	45	4.1
10億円超 20億円以下	0	-	2	1.3	7	13.5	X	X	1	9.1	1	2.6	X	X	6	4.1	17	1.5
20億円超 50億円以下	1	0.1	2	1.3	5	9.6	X	X	0	-	1	2.6	X	X	8	5.5	19	1.7
50億円超 100億円以下	1	0.1	1	0.7	5	9.6	X	X	1	9.1	1	2.6	X	X	2	1.4	11	1.0
100億円超 500億円以下	0	-	1	0.7	3	5.8	X	X	0	-	1	2.6	X	X	1	0.7	6	0.5
500億円超 1,000億円以下	0	-	0	-	0	-	X	X	0	-	0	-	X	X	0	-	1	0.1
1,000億円超	0	-	0	-	4	7.7	X	X	0	-	1	2.6	X	X	1	0.7	6	0.5
合計	707	100.0	150	100.0	52	100.0	X	X	11	100.0	39	100.0	X	X	146	100.0	1,111	100.0

(広島国税局)

区分 業態	①一般酒販店		②コンビニエンスストア		③スーパーマーケット		④百貨店		⑤量販店 (ディスカウントストア等)		⑥業務用卸主体店		⑦ホームセンター ・ドラッグストア		⑧その他		合計	
	事業者数	構成比	事業者数	構成比	事業者数	構成比	事業者数	構成比	事業者数	構成比	事業者数	構成比	事業者数	構成比	事業者数	構成比	事業者数	構成比
300万円以下	70	20.4	1	1.0	0	-	X	X	0	-	0	-	X	X	8	6.6	79	12.2
300万円超 500万円以下	34	9.9	0	-	0	-	X	X	0	-	0	-	X	X	2	1.7	37	5.7
500万円超 700万円以下	26	7.6	0	-	0	-	X	X	0	-	0	-	X	X	4	3.3	30	4.6
700万円超 1,000万円以下	37	10.8	1	1.0	0	-	X	X	0	-	0	-	X	X	7	5.8	45	6.9
1,000万円超 1,500万円以下	36	10.5	1	1.0	1	1.8	X	X	0	-	1	12.5	X	X	0	-	39	6.0
1,500万円超 2,000万円以下	27	7.9	1	1.0	2	3.5	X	X	0	-	0	-	X	X	6	5.0	36	5.6
2,000万円超 2,500万円以下	14	4.1	1	1.0	3	5.3	X	X	0	-	0	-	X	X	3	2.5	21	3.2
2,500万円超 3,000万円以下	8	2.3	2	2.0	0	-	X	X	1	7.7	0	-	X	X	3	2.5	14	2.2
3,000万円超 4,000万円以下	20	5.8	3	3.0	0	-	X	X	0	-	0	-	X	X	7	5.8	30	4.6
4,000万円超 5,000万円以下	17	5.0	1	1.0	1	1.8	X	X	0	-	1	12.5	X	X	5	4.1	25	3.9
5,000万円超 1億円以下	36	10.5	5	5.0	7	12.3	X	X	6	46.2	1	12.5	X	X	15	12.4	70	10.8
1億円超 5億円以下	15	4.4	70	70.0	23	40.4	X	X	5	38.5	3	37.5	X	X	36	29.8	152	23.5
5億円超 10億円以下	2	0.6	11	11.0	6	10.5	X	X	1	7.7	0	-	X	X	11	9.1	31	4.8
10億円超 20億円以下	1	0.3	1	1.0	5	8.8	X	X	0	-	0	-	X	X	9	7.4	17	2.6
20億円超 50億円以下	0	-	1	1.0	3	5.3	X	X	0	-	1	12.5	X	X	5	4.1	12	1.9
50億円超 100億円以下	0	-	0	-	2	3.5	X	X	0	-	0	-	X	X	0	-	2	0.3
100億円超 500億円以下	0	-	1	1.0	3	5.3	X	X	0	-	1	12.5	X	X	0	-	6	0.9
500億円超 1,000億円以下	0	-	0	-	0	-	X	X	0	-	0	-	X	X	0	-	1	0.2
1,000億円超	0	-	0	-	1	1.8	X	X	0	-	0	-	X	X	0	-	1	0.2
合計	343	100.0	100	100.0	57	100.0	X	X	13	100.0	8	100.0	X	X	121	100.0	648	100.0

2-1-5 総売上高規模別欠損事業者数(5)

(高松国税局)

区分 業態	①一般酒販店		②コンビニエンスストア		③スーパーマーケット		④百貨店		⑤量販店 (ディスカウントストア等)		⑥業務用卸主体店		⑦ホームセンター ・ドラッグストア		⑧その他		合計	
	事業者数	構成比	事業者数	構成比	事業者数	構成比	事業者数	構成比	事業者数	構成比	事業者数	構成比	事業者数	構成比	事業者数	構成比	事業者数	構成比
300万円以下	X	%	X	%	0	-	X	X	X	X	X	X	X	X	X	%	43	13.0
300万円超 500万円以下	X	X	1	2.3	1	3.4	X	X	X	X	X	X	X	X	X	X	3	5.8
500万円超 700万円以下	X	X	2	4.7	1	3.4	X	X	X	X	X	X	X	X	X	X	0	-
700万円超 1,000万円以下	X	X	0	-	0	-	X	X	X	X	X	X	X	X	X	X	0	-
1,000万円超 1,500万円以下	X	X	2	4.7	0	-	X	X	X	X	X	X	X	X	X	X	2	3.8
1,500万円超 2,000万円以下	X	X	0	-	0	-	X	X	X	X	X	X	X	X	X	X	2	3.8
2,000万円超 2,500万円以下	X	X	4	9.3	0	-	X	X	X	X	X	X	X	X	X	X	3	5.8
2,500万円超 3,000万円以下	X	X	0	-	0	-	X	X	X	X	X	X	X	X	X	X	0	-
3,000万円超 4,000万円以下	X	X	0	-	0	-	X	X	X	X	X	X	X	X	X	X	5	9.6
4,000万円超 5,000万円以下	X	X	0	-	2	6.9	X	X	X	X	X	X	X	X	X	X	1	1.9
5,000万円超 1億円以下	X	X	4	9.3	2	6.9	X	X	X	X	X	X	X	X	X	X	5	9.6
1億円超 5億円以下	X	X	24	55.8	9	31.0	X	X	X	X	X	X	X	X	X	X	20	38.5
5億円超 10億円以下	X	X	2	4.7	6	20.7	X	X	X	X	X	X	X	X	X	X	4	7.7
10億円超 20億円以下	X	X	2	4.7	3	10.3	X	X	X	X	X	X	X	X	X	X	3	5.8
20億円超 50億円以下	X	X	1	2.3	1	3.4	X	X	X	X	X	X	X	X	X	X	2	3.8
50億円超 100億円以下	X	X	0	-	2	6.9	X	X	X	X	X	X	X	X	X	X	1	1.9
100億円超 500億円以下	X	X	0	-	1	3.4	X	X	X	X	X	X	X	X	X	X	0	-
500億円超 1,000億円以下	X	X	0	-	0	-	X	X	X	X	X	X	X	X	X	X	0	-
1,000億円超	X	X	0	-	1	3.4	X	X	X	X	X	X	X	X	X	X	0	-
合計	X	X	43	100.0	29	100.0	X	X	X	X	X	X	X	X	X	X	52	100.0

(福岡国税局)

区分 業態	①一般酒販店		②コンビニエンスストア		③スーパーマーケット		④百貨店		⑤量販店 (ディスカウントストア等)		⑥業務用卸主体店		⑦ホームセンター ・ドラッグストア		⑧その他		合計	
	事業者数	構成比	事業者数	構成比	事業者数	構成比	事業者数	構成比	事業者数	構成比	事業者数	構成比	事業者数	構成比	事業者数	構成比	事業者数	構成比
300万円以下	52	21.1	1	0.9	0	-	X	X	0	-	X	X	X	X	X	X	6	8.0
300万円超 500万円以下	27	11.0	0	-	0	-	X	X	0	-	X	X	X	X	X	X	2	2.7
500万円超 700万円以下	23	9.3	1	0.9	0	-	X	X	0	-	X	X	X	X	X	X	3	4.0
700万円超 1,000万円以下	26	10.6	2	1.8	0	-	X	X	0	-	X	X	X	X	X	X	0	-
1,000万円超 1,500万円以下	19	7.7	5	4.5	1	3.6	X	X	0	-	X	X	X	X	X	X	1	1.3
1,500万円超 2,000万円以下	14	5.7	3	2.7	0	-	X	X	1	5.3	X	X	X	X	X	X	3	4.0
2,000万円超 2,500万円以下	11	4.5	3	2.7	0	-	X	X	0	-	X	X	X	X	X	X	0	-
2,500万円超 3,000万円以下	10	4.1	3	2.7	0	-	X	X	0	-	X	X	X	X	X	X	2	2.7
3,000万円超 4,000万円以下	13	5.3	1	0.9	1	3.6	X	X	2	10.5	X	X	X	X	X	X	2	2.7
4,000万円超 5,000万円以下	12	4.9	0	-	1	3.6	X	X	0	-	X	X	X	X	X	X	1	1.3
5,000万円超 1億円以下	14	5.7	3	2.7	4	14.3	X	X	4	21.1	X	X	X	X	X	X	13	17.3
1億円超 5億円以下	24	9.8	73	65.8	9	32.1	X	X	12	63.2	X	X	X	X	X	X	21	28.0
5億円超 10億円以下	1	0.4	15	13.5	1	3.6	X	X	0	-	X	X	X	X	X	X	6	8.0
10億円超 20億円以下	0	-	0	-	3	10.7	X	X	0	-	X	X	X	X	X	X	5	6.7
20億円超 50億円以下	0	-	1	0.9	5	17.9	X	X	0	-	X	X	X	X	X	X	7	9.3
50億円超 100億円以下	0	-	0	-	3	10.7	X	X	0	-	X	X	X	X	X	X	1	1.3
100億円超 500億円以下	0	-	0	-	0	-	X	X	0	-	X	X	X	X	X	X	2	2.7
500億円超 1,000億円以下	0	-	0	-	0	-	X	X	0	-	X	X	X	X	X	X	0	-
1,000億円超	0	-	0	-	0	-	X	X	0	-	X	X	X	X	X	X	0	-
合計	246	100.0	111	100.0	28	100.0	X	X	19	100.0	X	X	X	X	X	X	75	100.0

2-1-5 総売上高規模別欠損事業者数(6)

(熊本国税局)

区分 業態	①一般酒販店		②コンビニエンスストア		③スーパーマーケット		④百貨店		⑤量販店 (ディスカウントストア等)		⑥業務用卸主体店		⑦ホームセンター ・ドラッグストア		⑧その他		合計	
	事業者数	構成比	事業者数	構成比	事業者数	構成比	事業者数	構成比	事業者数	構成比	事業者数	構成比	事業者数	構成比	事業者数	構成比	事業者数	構成比
300万円以下	48	16.8	1	1.0	0	-	X	X	0	-	0	-	X	X	8	8.2	57	10.4
300万円超 500万円以下	25	8.8	2	2.0	0	-	X	X	0	-	0	-	X	X	1	1.0	28	5.1
500万円超 700万円以下	22	7.7	1	1.0	1	2.7	X	X	0	-	0	-	X	X	3	3.1	27	4.9
700万円超 1,000万円以下	32	11.2	3	2.9	0	-	X	X	1	10.0	0	-	X	X	4	4.1	40	7.3
1,000万円超 1,500万円以下	31	10.9	5	4.9	0	-	X	X	0	-	0	-	X	X	5	5.2	41	7.5
1,500万円超 2,000万円以下	16	5.6	2	2.0	0	-	X	X	0	-	1	10.0	X	X	2	2.1	21	3.8
2,000万円超 2,500万円以下	11	3.9	3	2.9	1	2.7	X	X	0	-	0	-	X	X	3	3.1	18	3.3
2,500万円超 3,000万円以下	9	3.2	0	-	0	-	X	X	0	-	0	-	X	X	2	2.1	11	2.0
3,000万円超 4,000万円以下	16	5.6	6	5.9	1	2.7	X	X	1	10.0	0	-	X	X	10	10.3	35	6.4
4,000万円超 5,000万円以下	8	2.8	3	2.9	1	2.7	X	X	0	-	0	-	X	X	9	9.3	21	3.8
5,000万円超 1億円以下	33	11.6	12	11.8	4	10.8	X	X	1	10.0	1	10.0	X	X	10	10.3	61	11.1
1億円超 5億円以下	29	10.2	57	55.9	15	40.5	X	X	5	50.0	7	70.0	X	X	27	27.8	141	25.6
5億円超 10億円以下	4	1.4	7	6.9	3	8.1	X	X	1	10.0	1	10.0	X	X	6	6.2	23	4.2
10億円超 20億円以下	1	0.4	0	-	4	10.8	X	X	0	-	0	-	X	X	4	4.1	11	2.0
20億円超 50億円以下	0	-	0	-	5	13.5	X	X	0	-	0	-	X	X	2	2.1	8	1.5
50億円超 100億円以下	0	-	0	-	1	2.7	X	X	0	-	0	-	X	X	1	1.0	2	0.4
100億円超 500億円以下	0	-	0	-	1	2.7	X	X	1	10.0	0	-	X	X	0	-	5	0.9
500億円超 1,000億円以下	0	-	0	-	0	-	X	X	0	-	0	-	X	X	0	-	0	-
1,000億円超	0	-	0	-	0	-	X	X	0	-	0	-	X	X	0	-	0	-
合計	285	100.0	102	100.0	37	100.0	X	X	10	100.0	10	100.0	X	X	97	100.0	550	100.0

(沖縄国税事務所)

区分 業態	①一般酒販店		②コンビニエンスストア		③スーパーマーケット		④百貨店		⑤量販店 (ディスカウントストア等)		⑥業務用卸主体店		⑦ホームセンター ・ドラッグストア		⑧その他		合計	
	事業者数	構成比	事業者数	構成比	事業者数	構成比	事業者数	構成比	事業者数	構成比	事業者数	構成比	事業者数	構成比	事業者数	構成比	事業者数	構成比
300万円以下	X	X	1	7.1	X	X	X	X	X	X	X	X	X	X	2	6.9	4	8.2
300万円超 500万円以下	X	X	0	-	X	X	X	X	X	X	X	X	X	X	4	13.8	4	8.2
500万円超 700万円以下	X	X	0	-	X	X	X	X	X	X	X	X	X	X	0	-	0	-
700万円超 1,000万円以下	X	X	0	-	X	X	X	X	X	X	X	X	X	X	1	3.4	1	2.0
1,000万円超 1,500万円以下	X	X	0	-	X	X	X	X	X	X	X	X	X	X	1	3.4	1	2.0
1,500万円超 2,000万円以下	X	X	0	-	X	X	X	X	X	X	X	X	X	X	4	13.8	4	8.2
2,000万円超 2,500万円以下	X	X	0	-	X	X	X	X	X	X	X	X	X	X	0	-	0	-
2,500万円超 3,000万円以下	X	X	0	-	X	X	X	X	X	X	X	X	X	X	1	3.4	1	2.0
3,000万円超 4,000万円以下	X	X	0	-	X	X	X	X	X	X	X	X	X	X	0	-	0	-
4,000万円超 5,000万円以下	X	X	0	-	X	X	X	X	X	X	X	X	X	X	0	-	0	-
5,000万円超 1億円以下	X	X	0	-	X	X	X	X	X	X	X	X	X	X	4	13.8	5	10.2
1億円超 5億円以下	X	X	7	50.0	X	X	X	X	X	X	X	X	X	X	9	31.0	17	34.7
5億円超 10億円以下	X	X	4	28.6	X	X	X	X	X	X	X	X	X	X	0	-	6	12.2
10億円超 20億円以下	X	X	2	14.3	X	X	X	X	X	X	X	X	X	X	1	3.4	3	6.1
20億円超 50億円以下	X	X	0	-	X	X	X	X	X	X	X	X	X	X	1	3.4	1	2.0
50億円超 100億円以下	X	X	0	-	X	X	X	X	X	X	X	X	X	X	1	3.4	1	2.0
100億円超 500億円以下	X	X	0	-	X	X	X	X	X	X	X	X	X	X	0	-	1	2.0
500億円超 1,000億円以下	X	X	0	-	X	X	X	X	X	X	X	X	X	X	0	-	0	-
1,000億円超	X	X	0	-	X	X	X	X	X	X	X	X	X	X	0	-	0	-
合計	X	X	14	100.0	X	X	X	X	X	X	X	X	X	X	29	100.0	49	100.0

2-1-5 総売上高規模別欠損事業者数(7)

(全国合計)

区分 業態	①一般酒販店		②コンビニエンスストア		③スーパーマーケット		④百貨店		⑤量販店 (ディスカウントストア等)		⑥業務用卸主体店		⑦ホームセンター ・ドラッグストア		⑧その他		合計	
	事業者数	構成比	事業者数	構成比	事業者数	構成比	事業者数	構成比	事業者数	構成比	事業者数	構成比	事業者数	構成比	事業者数	構成比	事業者数	構成比
300万円以下	834	17.0	10	0.6	2	0.4	0	-	1	0.9	13	5.3	0	-	93	6.5	953	10.8
300万円超 500万円以下	442	9.0	10	0.6	4	0.9	1	4.3	0	-	8	3.3	0	-	44	3.1	509	5.8
500万円超 700万円以下	338	6.9	5	0.3	3	0.6	0	-	2	1.9	2	0.8	0	-	34	2.4	384	4.3
700万円超 1,000万円以下	450	9.2	17	1.0	5	1.1	0	-	2	1.9	10	4.1	0	-	50	3.5	534	6.0
1,000万円超 1,500万円以下	525	10.7	32	2.0	6	1.3	0	-	0	-	7	2.9	0	-	49	3.4	619	7.0
1,500万円超 2,000万円以下	384	7.8	34	2.1	8	1.7	0	-	2	1.9	6	2.5	0	-	58	4.0	492	5.6
2,000万円超 2,500万円以下	263	5.4	32	2.0	7	1.5	0	-	0	-	3	1.2	0	-	37	2.6	342	3.9
2,500万円超 3,000万円以下	220	4.5	21	1.3	7	1.5	0	-	5	4.7	8	3.3	0	-	37	2.6	298	3.4
3,000万円超 4,000万円以下	325	6.6	39	2.4	17	3.6	0	-	5	4.7	7	2.9	1	3.3	86	6.0	480	5.4
4,000万円超 5,000万円以下	223	4.5	29	1.8	10	2.1	0	-	3	2.8	9	3.7	1	3.3	63	4.4	338	3.8
5,000万円超 1億円以下	500	10.2	101	6.2	60	12.8	0	-	20	18.7	33	13.5	2	6.7	183	12.8	899	10.2
1億円超 5億円以下	350	7.1	1,063	65.2	157	33.5	0	-	49	45.8	78	32.0	8	26.7	422	29.4	2,127	24.1
5億円超 10億円以下	31	0.6	183	11.2	50	10.7	0	-	8	7.5	23	9.4	4	13.3	109	7.6	408	4.6
10億円超 20億円以下	10	0.2	35	2.1	38	8.1	4	17.4	4	3.7	13	5.3	3	10.0	71	4.9	178	2.0
20億円超 50億円以下	4	0.1	12	0.7	33	7.1	3	13.0	1	0.9	10	4.1	6	20.0	59	4.1	128	1.4
50億円超 100億円以下	2	0.0	1	0.1	26	5.6	3	13.0	2	1.9	6	2.5	1	3.3	20	1.4	61	0.7
100億円超 500億円以下	1	0.0	4	0.2	24	5.1	10	43.5	2	1.9	6	2.5	3	10.0	16	1.1	66	0.7
500億円超 1,000億円以下	0	-	1	0.1	3	0.6	2	8.7	1	0.9	1	0.4	1	3.3	2	0.1	11	0.1
1,000億円超	0	-	1	0.1	8	1.7	0	-	0	-	1	0.4	0	-	2	0.1	12	0.1
合計	4,902	100.0	1,630	100.0	468	100.0	23	100.0	107	100.0	244	100.0	30	100.0	1,435	100.0	8,839	100.0

(2)酒類に関する経営状況

2-2-1 酒類売上高規模別事業者数(1)

(札幌国税局)

業態 酒類売上高規模	①一般酒販店		②コンビニエンスストア		③スーパーマーケット		④百貨店		⑤量販店 (ディスカウントストア等)		⑥業務用卸主体店		⑦ホームセンター ・ドラッグストア		⑧その他		合計	
	事業者数	構成比	事業者数	構成比	事業者数	構成比	事業者数	構成比	事業者数	構成比	事業者数	構成比	事業者数	構成比	事業者数	構成比	事業者数	構成比
300万円以下	232	40.0	44	6.3	13	16.0	X	X	X	X	21	38.9	X	X	186	63.7	500	28.8
300万円超 500万円以下	54	9.3	33	4.7	6	7.4	X	X	X	X	4	7.4	X	X	36	12.3	134	7.7
500万円超 700万円以下	47	8.1	62	8.9	6	7.4	X	X	X	X	1	1.9	X	X	14	4.8	131	7.5
700万円超 1,000万円以下	42	7.2	161	23.0	10	12.3	X	X	X	X	0	-	X	X	11	3.8	225	12.9
1,000万円超 1,500万円以下	39	6.7	211	30.1	4	4.9	X	X	X	X	2	3.7	X	X	10	3.4	266	15.3
1,500万円超 2,000万円以下	33	5.7	87	12.4	6	7.4	X	X	X	X	2	3.7	X	X	10	3.4	139	8.0
2,000万円超 2,500万円以下	19	3.3	34	4.9	4	4.9	X	X	X	X	2	3.7	X	X	6	2.1	65	3.7
2,500万円超 3,000万円以下	13	2.2	17	2.4	2	2.5	X	X	X	X	0	-	X	X	0	-	33	1.9
3,000万円超 4,000万円以下	20	3.4	21	3.0	5	6.2	X	X	X	X	0	-	X	X	6	2.1	54	3.1
4,000万円超 5,000万円以下	14	2.4	6	0.9	3	3.7	X	X	X	X	1	1.9	X	X	3	1.0	29	1.7
5,000万円超 1億円以下	33	5.7	12	1.7	6	7.4	X	X	X	X	7	13.0	X	X	5	1.7	69	4.0
1億円超 5億円以下	31	5.3	12	1.7	5	6.2	X	X	X	X	8	14.8	X	X	5	1.7	69	4.0
5億円超 10億円以下	1	0.2	0	-	2	2.5	X	X	X	X	2	3.7	X	X	0	-	7	0.4
10億円超	2	0.3	0	-	9	11.1	X	X	X	X	4	7.4	X	X	0	-	17	1.0
合計	580	100.0	700	100.0	81	100.0	X	X	X	X	54	100.0	X	X	292	100.0	1,738	100.0

(仙台国税局)

業態 酒類売上高規模	①一般酒販店		②コンビニエンスストア		③スーパーマーケット		④百貨店		⑤量販店 (ディスカウントストア等)		⑥業務用卸主体店		⑦ホームセンター ・ドラッグストア		⑧その他		合計	
	事業者数	構成比	事業者数	構成比	事業者数	構成比	事業者数	構成比	事業者数	構成比	事業者数	構成比	事業者数	構成比	事業者数	構成比	事業者数	構成比
300万円以下	957	48.9	94	7.4	25	15.7	X	X	7	21.9	23	30.7	X	X	351	69.0	1,459	36.3
300万円超 500万円以下	234	12.0	88	7.0	15	9.4	X	X	0	-	7	9.3	X	X	47	9.2	391	9.7
500万円超 700万円以下	125	6.4	159	12.6	8	5.0	X	X	2	6.3	6	8.0	X	X	13	2.6	313	7.8
700万円超 1,000万円以下	124	6.3	321	25.4	10	6.3	X	X	1	3.1	2	2.7	X	X	26	5.1	485	12.1
1,000万円超 1,500万円以下	121	6.2	329	26.0	9	5.7	X	X	1	3.1	4	5.3	X	X	22	4.3	486	12.1
1,500万円超 2,000万円以下	84	4.3	105	8.3	13	8.2	X	X	1	3.1	1	1.3	X	X	14	2.8	218	5.4
2,000万円超 2,500万円以下	55	2.8	59	4.7	5	3.1	X	X	1	3.1	2	2.7	X	X	4	0.8	128	3.2
2,500万円超 3,000万円以下	35	1.8	30	2.4	5	3.1	X	X	0	-	2	2.7	X	X	5	1.0	78	1.9
3,000万円超 4,000万円以下	54	2.8	31	2.5	5	3.1	X	X	2	6.3	2	2.7	X	X	8	1.6	102	2.5
4,000万円超 5,000万円以下	33	1.7	21	1.7	3	1.9	X	X	1	3.1	2	2.7	X	X	3	0.6	63	1.6
5,000万円超 1億円以下	75	3.8	22	1.7	7	4.4	X	X	2	6.3	5	6.7	X	X	8	1.6	121	3.0
1億円超 5億円以下	57	2.9	5	0.4	25	15.7	X	X	6	18.8	13	17.3	X	X	6	1.2	120	3.0
5億円超 10億円以下	1	0.1	0	-	10	6.3	X	X	5	15.6	3	4.0	X	X	1	0.2	24	0.6
10億円超	3	0.2	0	-	19	11.9	X	X	3	9.4	3	4.0	X	X	1	0.2	31	0.8
合計	1,958	100.0	1,264	100.0	159	100.0	X	X	32	100.0	75	100.0	X	X	509	100.0	4,019	100.0

2-2-1 酒類売上高規模別事業者数(2)

(関東信越国税局)

業態 酒類売上高規模	①一般酒販店		②コンビニエンスストア		③スーパーマーケット		④百貨店		⑤量販店 (ディスカウントストア等)		⑥業務用卸主体店		⑦ホームセンター ・ドラッグストア		⑧その他		合計	
	事業者数	構成比	事業者数	構成比	事業者数	構成比	事業者数	構成比	事業者数	構成比	事業者数	構成比	事業者数	構成比	事業者数	構成比	事業者数	構成比
300万円以下	1,039	40.0	165	7.8	38	20.7	2	25.0	8	25.0	38	29.5	6	21.4	472	68.0	1,768	30.6
300万円超 500万円以下	298	11.5	136	6.5	17	9.2	0	-	2	6.3	12	9.3	1	3.6	68	9.8	534	9.2
500万円超 700万円以下	211	8.1	253	12.0	11	6.0	0	-	3	9.4	10	7.8	0	-	31	4.5	519	9.0
700万円超 1,000万円以下	201	7.7	577	27.4	20	10.9	1	12.5	1	3.1	5	3.9	0	-	38	5.5	843	14.6
1,000万円超 1,500万円以下	187	7.2	516	24.5	15	8.2	0	-	2	6.3	6	4.7	3	10.7	25	3.6	754	13.0
1,500万円超 2,000万円以下	128	4.9	198	9.4	11	6.0	0	-	1	3.1	3	2.3	1	3.6	13	1.9	355	6.1
2,000万円超 2,500万円以下	76	2.9	99	4.7	6	3.3	0	-	1	3.1	2	1.6	0	-	8	1.2	192	3.3
2,500万円超 3,000万円以下	75	2.9	44	2.1	2	1.1	0	-	0	-	3	2.3	0	-	4	0.6	128	2.2
3,000万円超 4,000万円以下	86	3.3	51	2.4	9	4.9	0	-	1	3.1	4	3.1	0	-	5	0.7	156	2.7
4,000万円超 5,000万円以下	48	1.8	27	1.3	7	3.8	0	-	2	6.3	3	2.3	0	-	6	0.9	93	1.6
5,000万円超 1億円以下	154	5.9	33	1.6	11	6.0	1	12.5	1	3.1	7	5.4	1	3.6	11	1.6	219	3.8
1億円超 5億円以下	87	3.4	8	0.4	10	5.4	3	37.5	4	12.5	25	19.4	5	17.9	10	1.4	152	2.6
5億円超 10億円以下	6	0.2	0	-	5	2.7	1	12.5	1	3.1	8	6.2	3	10.7	2	0.3	26	0.4
10億円超	0	-	0	-	22	12.0	0	-	5	15.6	3	2.3	8	28.6	1	0.1	39	0.7
合計	2,596	100.0	2,107	100.0	184	100.0	8	100.0	32	100.0	129	100.0	28	100.0	694	100.0	5,778	100.0

(東京国税局)

業態 酒類売上高規模	①一般酒販店		②コンビニエンスストア		③スーパーマーケット		④百貨店		⑤量販店 (ディスカウントストア等)		⑥業務用卸主体店		⑦ホームセンター ・ドラッグストア		⑧その他		合計	
	事業者数	構成比	事業者数	構成比	事業者数	構成比	事業者数	構成比	事業者数	構成比	事業者数	構成比	事業者数	構成比	事業者数	構成比	事業者数	構成比
300万円以下	837	36.2	246	8.4	51	25.8	X	X	9	23.7	69	29.2	X	X	683	61.3	1,903	27.8
300万円超 500万円以下	223	9.6	102	3.5	16	8.1	X	X	0	-	25	10.6	X	X	88	7.9	454	6.6
500万円超 700万円以下	180	7.8	141	4.8	13	6.6	X	X	0	-	11	4.7	X	X	54	4.8	401	5.9
700万円超 1,000万円以下	195	8.4	468	16.0	9	4.5	X	X	1	2.6	16	6.8	X	X	44	3.9	734	10.7
1,000万円超 1,500万円以下	223	9.6	813	27.9	9	4.5	X	X	2	5.3	16	6.8	X	X	44	3.9	1,108	16.2
1,500万円超 2,000万円以下	110	4.8	432	14.8	9	4.5	X	X	1	2.6	8	3.4	X	X	37	3.3	598	8.7
2,000万円超 2,500万円以下	79	3.4	212	7.3	5	2.5	X	X	0	-	7	3.0	X	X	12	1.1	315	4.6
2,500万円超 3,000万円以下	54	2.3	146	5.0	9	4.5	X	X	0	-	3	1.3	X	X	24	2.2	237	3.5
3,000万円超 4,000万円以下	92	4.0	144	4.9	8	4.0	X	X	1	2.6	7	3.0	X	X	17	1.5	269	3.9
4,000万円超 5,000万円以下	56	2.4	88	3.0	5	2.5	X	X	2	5.3	4	1.7	X	X	15	1.3	170	2.5
5,000万円超 1億円以下	124	5.4	80	2.7	13	6.6	X	X	1	2.6	13	5.5	X	X	30	2.7	264	3.9
1億円超 5億円以下	104	4.5	38	1.3	18	9.1	X	X	8	21.1	24	10.2	X	X	35	3.1	233	3.4
5億円超 10億円以下	22	1.0	3	0.1	8	4.0	X	X	4	10.5	9	3.8	X	X	13	1.2	61	0.9
10億円超	15	0.6	4	0.1	25	12.6	X	X	9	23.7	24	10.2	X	X	18	1.6	103	1.5
合計	2,314	100.0	2,917	100.0	198	100.0	X	X	38	100.0	236	100.0	X	X	1,114	100.0	6,850	100.0

2-2-1 酒類売上高規模別事業者数(3)

(金沢国税局)

業態 酒類売上高規模	①一般酒販店		②コンビニエンスストア		③スーパーマーケット		④百貨店		⑤量販店 (ディスカウントストア等)		⑥業務用卸主体店		⑦ホームセンター ・ドラッグストア		⑧その他		合計	
	事業者数	構成比	事業者数	構成比	事業者数	構成比	事業者数	構成比	事業者数	構成比	事業者数	構成比	事業者数	構成比	事業者数	構成比	事業者数	構成比
300万円以下	186	39.9	22	7.7	X	X	X	X	X	X	5	12.2	X	X	113	61.1	331	31.9
300万円超 500万円以下	51	10.9	15	5.2	X	X	X	X	X	X	3	7.3	X	X	25	13.5	101	9.7
500万円超 700万円以下	48	10.3	31	10.8	X	X	X	X	X	X	0	-	X	X	6	3.2	86	8.3
700万円超 1,000万円以下	28	6.0	81	28.3	X	X	X	X	X	X	3	7.3	X	X	7	3.8	122	11.8
1,000万円超 1,500万円以下	38	8.2	72	25.2	X	X	X	X	X	X	2	4.9	X	X	7	3.8	122	11.8
1,500万円超 2,000万円以下	24	5.2	25	8.7	X	X	X	X	X	X	2	4.9	X	X	7	3.8	61	5.9
2,000万円超 2,500万円以下	20	4.3	10	3.5	X	X	X	X	X	X	3	7.3	X	X	3	1.6	38	3.7
2,500万円超 3,000万円以下	10	2.1	6	2.1	X	X	X	X	X	X	1	2.4	X	X	1	0.5	19	1.8
3,000万円超 4,000万円以下	11	2.4	9	3.1	X	X	X	X	X	X	5	12.2	X	X	4	2.2	29	2.8
4,000万円超 5,000万円以下	9	1.9	7	2.4	X	X	X	X	X	X	1	2.4	X	X	0	-	19	1.8
5,000万円超 1億円以下	33	7.1	6	2.1	X	X	X	X	X	X	3	7.3	X	X	7	3.8	59	5.7
1億円超 5億円以下	8	1.7	2	0.7	X	X	X	X	X	X	8	19.5	X	X	4	2.2	31	3.0
5億円超 10億円以下	0	-	0	-	X	X	X	X	X	X	1	2.4	X	X	0	-	9	0.9
10億円超	0	-	0	-	X	X	X	X	X	X	4	9.8	X	X	1	0.5	11	1.1
合計	466	100.0	286	100.0	X	X	X	X	X	X	41	100.0	X	X	185	100.0	1,038	100.0

(名古屋国税局)

業態 酒類売上高規模	①一般酒販店		②コンビニエンスストア		③スーパーマーケット		④百貨店		⑤量販店 (ディスカウントストア等)		⑥業務用卸主体店		⑦ホームセンター ・ドラッグストア		⑧その他		合計	
	事業者数	構成比	事業者数	構成比	事業者数	構成比	事業者数	構成比	事業者数	構成比	事業者数	構成比	事業者数	構成比	事業者数	構成比	事業者数	構成比
300万円以下	527	38.5	108	8.5	33	26.0	X	X	2	6.3	27	23.5	X	X	338	69.3	1,036	30.3
300万円超 500万円以下	147	10.7	65	5.1	12	9.4	X	X	1	3.1	7	6.1	X	X	48	9.8	282	8.2
500万円超 700万円以下	110	8.0	173	13.6	9	7.1	X	X	0	-	7	6.1	X	X	20	4.1	319	9.3
700万円超 1,000万円以下	97	7.1	296	23.3	9	7.1	X	X	0	-	10	8.7	X	X	19	3.9	431	12.6
1,000万円超 1,500万円以下	108	7.9	303	23.8	9	7.1	X	X	3	9.4	6	5.2	X	X	18	3.7	448	13.1
1,500万円超 2,000万円以下	66	4.8	108	8.5	1	0.8	X	X	0	-	6	5.2	X	X	8	1.6	190	5.6
2,000万円超 2,500万円以下	48	3.5	73	5.7	1	0.8	X	X	0	-	2	1.7	X	X	3	0.6	127	3.7
2,500万円超 3,000万円以下	36	2.6	42	3.3	4	3.1	X	X	1	3.1	1	0.9	X	X	3	0.6	87	2.5
3,000万円超 4,000万円以下	57	4.2	37	2.9	6	4.7	X	X	2	6.3	6	5.2	X	X	11	2.3	119	3.5
4,000万円超 5,000万円以下	40	2.9	23	1.8	2	1.6	X	X	4	12.5	4	3.5	X	X	3	0.6	77	2.2
5,000万円超 1億円以下	81	5.9	37	2.9	12	9.4	X	X	3	9.4	11	9.6	X	X	8	1.6	153	4.5
1億円超 5億円以下	46	3.4	7	0.5	14	11.0	X	X	13	40.6	14	12.2	X	X	7	1.4	107	3.1
5億円超 10億円以下	5	0.4	1	0.1	4	3.1	X	X	1	3.1	8	7.0	X	X	0	-	20	0.6
10億円超	1	0.1	0	-	11	8.7	X	X	2	6.3	6	5.2	X	X	2	0.4	27	0.8
合計	1,369	100.0	1,273	100.0	127	100.0	X	X	32	100.0	115	100.0	X	X	488	100.0	3,423	100.0

2-2-1 酒類売上高規模別事業者数(4)

(大阪国税局)

業態 酒類売上高規模	①一般酒販店		②コンビニエンスストア		③スーパーマーケット		④百貨店		⑤量販店 (ディスカウントストア等)		⑥業務用卸主体店		⑦ホームセンター ・ドラッグストア		⑧その他		合計	
	事業者数	構成比	事業者数	構成比	事業者数	構成比	事業者数	構成比	事業者数	構成比	事業者数	構成比	事業者数	構成比	事業者数	構成比	事業者数	構成比
300万円以下	1,000	40.9	127	8.1	24	15.0	X	X	5	9.8	38	25.2	X	X	477	71.6	1,674	33.1
300万円超 500万円以下	299	12.2	95	6.1	8	5.0	X	X	2	3.9	10	6.6	X	X	42	6.3	456	9.0
500万円超 700万円以下	187	7.6	183	11.7	7	4.4	X	X	0	-	3	2.0	X	X	23	3.5	404	8.0
700万円超 1,000万円以下	195	8.0	372	23.8	11	6.9	X	X	1	2.0	1	0.7	X	X	22	3.3	602	11.9
1,000万円超 1,500万円以下	175	7.2	419	26.8	12	7.5	X	X	2	3.9	8	5.3	X	X	20	3.0	637	12.6
1,500万円超 2,000万円以下	98	4.0	151	9.6	9	5.6	X	X	1	2.0	1	0.7	X	X	10	1.5	271	5.4
2,000万円超 2,500万円以下	68	2.8	74	4.7	7	4.4	X	X	0	-	4	2.6	X	X	10	1.5	163	3.2
2,500万円超 3,000万円以下	56	2.3	39	2.5	6	3.8	X	X	0	-	5	3.3	X	X	11	1.7	117	2.3
3,000万円超 4,000万円以下	96	3.9	45	2.9	4	2.5	X	X	2	3.9	5	3.3	X	X	12	1.8	164	3.2
4,000万円超 5,000万円以下	60	2.5	11	0.7	6	3.8	X	X	0	-	4	2.6	X	X	3	0.5	84	1.7
5,000万円超 1億円以下	127	5.2	37	2.4	14	8.8	X	X	6	11.8	11	7.3	X	X	12	1.8	208	4.1
1億円超 5億円以下	71	2.9	12	0.8	24	15.0	X	X	19	37.3	31	20.5	X	X	13	2.0	173	3.4
5億円超 10億円以下	9	0.4	1	0.1	7	4.4	X	X	7	13.7	7	4.6	X	X	2	0.3	35	0.7
10億円超	6	0.2	0	-	21	13.1	X	X	6	11.8	23	15.2	X	X	9	1.4	67	1.3
合計	2,447	100.0	1,566	100.0	160	100.0	X	X	51	100.0	151	100.0	X	X	666	100.0	5,055	100.0

(広島国税局)

業態 酒類売上高規模	①一般酒販店		②コンビニエンスストア		③スーパーマーケット		④百貨店		⑤量販店 (ディスカウントストア等)		⑥業務用卸主体店		⑦ホームセンター ・ドラッグストア		⑧その他		合計	
	事業者数	構成比	事業者数	構成比	事業者数	構成比	事業者数	構成比	事業者数	構成比	事業者数	構成比	事業者数	構成比	事業者数	構成比	事業者数	構成比
300万円以下	532	48.1	41	5.6	31	23.5	X	X	5	17.2	12	28.6	X	X	302	72.8	927	37.5
300万円超 500万円以下	127	11.5	33	4.5	13	9.8	X	X	1	3.4	8	19.0	X	X	42	10.1	224	9.1
500万円超 700万円以下	69	6.2	77	10.6	9	6.8	X	X	1	3.4	3	7.1	X	X	21	5.1	180	7.3
700万円超 1,000万円以下	86	7.8	195	26.7	3	2.3	X	X	1	3.4	1	2.4	X	X	8	1.9	294	11.9
1,000万円超 1,500万円以下	64	5.8	203	27.8	10	7.6	X	X	0	-	3	7.1	X	X	10	2.4	290	11.7
1,500万円超 2,000万円以下	36	3.3	69	9.5	8	6.1	X	X	1	3.4	1	2.4	X	X	5	1.2	120	4.9
2,000万円超 2,500万円以下	29	2.6	39	5.3	2	1.5	X	X	1	3.4	1	2.4	X	X	6	1.4	80	3.2
2,500万円超 3,000万円以下	23	2.1	26	3.6	4	3.0	X	X	1	3.4	0	-	X	X	2	0.5	57	2.3
3,000万円超 4,000万円以下	35	3.2	23	3.2	8	6.1	X	X	0	-	0	-	X	X	1	0.2	68	2.8
4,000万円超 5,000万円以下	19	1.7	10	1.4	4	3.0	X	X	3	10.3	1	2.4	X	X	4	1.0	41	1.7
5,000万円超 1億円以下	53	4.8	5	0.7	5	3.8	X	X	4	13.8	1	2.4	X	X	3	0.7	72	2.9
1億円超 5億円以下	26	2.4	6	0.8	17	12.9	X	X	8	27.6	7	16.7	X	X	10	2.4	78	3.2
5億円超 10億円以下	4	0.4	2	0.3	6	4.5	X	X	1	3.4	0	-	X	X	1	0.2	15	0.6
10億円超	2	0.2	0	-	12	9.1	X	X	2	6.9	4	9.5	X	X	0	-	24	1.0
合計	1,105	100.0	729	100.0	132	100.0	X	X	29	100.0	42	100.0	X	X	415	100.0	2,470	100.0

2-2-1 酒類売上高規模別事業者数(5)

(高松国税局)

業態 酒類売上高規模	①一般酒販店		②コンビニエンスストア		③スーパーマーケット		④百貨店		⑤量販店 (ディスカウントストア等)		⑥業務用卸主体店		⑦ホームセンター ・ドラッグストア		⑧その他		合計	
	事業者数	構成比	事業者数	構成比	事業者数	構成比	事業者数	構成比	事業者数	構成比	事業者数	構成比	事業者数	構成比	事業者数	構成比	事業者数	構成比
300万円以下	314	50.9	27	9.5	X	X	X	X	3	13.6	5	16.1	X	X	150	68.5	511	40.6
300万円超 500万円以下	72	11.7	34	12.0	X	X	X	X	0	-	0	-	X	X	26	11.9	141	11.2
500万円超 700万円以下	41	6.6	71	25.0	X	X	X	X	1	4.5	1	3.2	X	X	6	2.7	128	10.2
700万円超 1,000万円以下	47	7.6	72	25.4	X	X	X	X	0	-	4	12.9	X	X	13	5.9	141	11.2
1,000万円超 1,500万円以下	34	5.5	44	15.5	X	X	X	X	0	-	1	3.2	X	X	7	3.2	90	7.1
1,500万円超 2,000万円以下	23	3.7	5	1.8	X	X	X	X	2	9.1	2	6.5	X	X	3	1.4	42	3.3
2,000万円超 2,500万円以下	16	2.6	6	2.1	X	X	X	X	1	4.5	3	9.7	X	X	3	1.4	32	2.5
2,500万円超 3,000万円以下	5	0.8	5	1.8	X	X	X	X	0	-	2	6.5	X	X	0	-	12	1.0
3,000万円超 4,000万円以下	10	1.6	6	2.1	X	X	X	X	0	-	0	-	X	X	2	0.9	22	1.7
4,000万円超 5,000万円以下	6	1.0	4	1.4	X	X	X	X	0	-	1	3.2	X	X	2	0.9	17	1.4
5,000万円超 1億円以下	28	4.5	7	2.5	X	X	X	X	4	18.2	4	12.9	X	X	2	0.9	53	4.2
1億円超 5億円以下	19	3.1	3	1.1	X	X	X	X	7	31.8	7	22.6	X	X	4	1.8	52	4.1
5億円超 10億円以下	1	0.2	0	-	X	X	X	X	2	9.1	1	3.2	X	X	0	-	8	0.6
10億円超	1	0.2	0	-	X	X	X	X	2	9.1	0	-	X	X	1	0.5	10	0.8
合計	617	100.0	284	100.0	X	X	X	X	22	100.0	31	100.0	X	X	219	100.0	1,259	100.0

(福岡国税局)

業態 酒類売上高規模	①一般酒販店		②コンビニエンスストア		③スーパーマーケット		④百貨店		⑤量販店 (ディスカウントストア等)		⑥業務用卸主体店		⑦ホームセンター ・ドラッグストア		⑧その他		合計	
	事業者数	構成比	事業者数	構成比	事業者数	構成比	事業者数	構成比	事業者数	構成比	事業者数	構成比	事業者数	構成比	事業者数	構成比	事業者数	構成比
300万円以下	359	41.2	73	9.3	13	14.4	X	X	2	5.1	X	X	X	X	191	71.3	651	30.5
300万円超 500万円以下	102	11.7	57	7.3	7	7.8	X	X	1	2.6	X	X	X	X	18	6.7	190	8.9
500万円超 700万円以下	73	8.4	97	12.4	5	5.6	X	X	0	-	X	X	X	X	13	4.9	192	9.0
700万円超 1,000万円以下	58	6.7	162	20.7	5	5.6	X	X	0	-	X	X	X	X	8	3.0	235	11.0
1,000万円超 1,500万円以下	50	5.7	190	24.2	11	12.2	X	X	0	-	X	X	X	X	7	2.6	260	12.2
1,500万円超 2,000万円以下	39	4.5	99	12.6	5	5.6	X	X	0	-	X	X	X	X	5	1.9	148	6.9
2,000万円超 2,500万円以下	26	3.0	42	5.4	3	3.3	X	X	1	2.6	X	X	X	X	3	1.1	78	3.7
2,500万円超 3,000万円以下	13	1.5	18	2.3	2	2.2	X	X	3	7.7	X	X	X	X	2	0.7	40	1.9
3,000万円超 4,000万円以下	19	2.2	25	3.2	6	6.7	X	X	3	7.7	X	X	X	X	3	1.1	58	2.7
4,000万円超 5,000万円以下	21	2.4	7	0.9	5	5.6	X	X	3	7.7	X	X	X	X	4	1.5	43	2.0
5,000万円超 1億円以下	55	6.3	10	1.3	9	10.0	X	X	6	15.4	X	X	X	X	5	1.9	97	4.5
1億円超 5億円以下	46	5.3	4	0.5	10	11.1	X	X	15	38.5	X	X	X	X	7	2.6	101	4.7
5億円超 10億円以下	8	0.9	0	-	1	1.1	X	X	1	2.6	X	X	X	X	1	0.4	19	0.9
10億円超	2	0.2	0	-	8	8.9	X	X	4	10.3	X	X	X	X	1	0.4	20	0.9
合計	871	100.0	784	100.0	90	100.0	X	X	39	100.0	X	X	X	X	268	100.0	2,132	100.0

2-2-1 酒類売上高規模別事業者数(6)

(熊本国税局)

業態 酒類売上高規模	①一般酒販店		②コンビニエンスストア		③スーパーマーケット		④百貨店		⑤量販店 (ディスカウントストア等)		⑥業務用卸主体店		⑦ホームセンター ・ドラッグストア		⑧その他		合計	
	事業者数	構成比	事業者数	構成比	事業者数	構成比	事業者数	構成比	事業者数	構成比	事業者数	構成比	事業者数	構成比	事業者数	構成比	事業者数	構成比
300万円以下	511	48.3	73	11.7	15	14.2	X	X	3	10.7	X	X	4	22.2	224	68.5	835	38.0
300万円超 500万円以下	138	13.0	52	8.3	5	4.7	X	X	0	-	X	X	0	-	30	9.2	228	10.4
500万円超 700万円以下	64	6.0	102	16.3	3	2.8	X	X	0	-	X	X	1	5.6	15	4.6	185	8.4
700万円超 1,000万円以下	76	7.2	165	26.4	6	5.7	X	X	1	3.6	X	X	2	11.1	16	4.9	267	12.2
1,000万円超 1,500万円以下	54	5.1	131	21.0	10	9.4	X	X	0	-	X	X	1	5.6	7	2.1	203	9.2
1,500万円超 2,000万円以下	37	3.5	44	7.0	4	3.8	X	X	0	-	X	X	1	5.6	8	2.4	98	4.5
2,000万円超 2,500万円以下	26	2.5	19	3.0	6	5.7	X	X	1	3.6	X	X	0	-	2	0.6	55	2.5
2,500万円超 3,000万円以下	22	2.1	13	2.1	7	6.6	X	X	1	3.6	X	X	0	-	4	1.2	48	2.2
3,000万円超 4,000万円以下	22	2.1	9	1.4	10	9.4	X	X	4	14.3	X	X	1	5.6	7	2.1	53	2.4
4,000万円超 5,000万円以下	15	1.4	5	0.8	8	7.5	X	X	1	3.6	X	X	1	5.6	1	0.3	33	1.5
5,000万円超 1億円以下	47	4.4	9	1.4	14	13.2	X	X	4	14.3	X	X	1	5.6	5	1.5	83	3.8
1億円超 5億円以下	43	4.1	3	0.5	11	10.4	X	X	10	35.7	X	X	2	11.1	6	1.8	85	3.9
5億円超 10億円以下	2	0.2	0	-	5	4.7	X	X	1	3.6	X	X	1	5.6	0	-	13	0.6
10億円超	1	0.1	0	-	2	1.9	X	X	2	7.1	X	X	3	16.7	2	0.6	11	0.5
合計	1,058	100.0	625	100.0	106	100.0	X	X	28	100.0	X	X	18	100.0	327	100.0	2,197	100.0

(沖縄国税事務所)

業態 酒類売上高規模	①一般酒販店		②コンビニエンスストア		③スーパーマーケット		④百貨店		⑤量販店 (ディスカウントストア等)		⑥業務用卸主体店		⑦ホームセンター ・ドラッグストア		⑧その他		合計	
	事業者数	構成比	事業者数	構成比	事業者数	構成比	事業者数	構成比	事業者数	構成比	事業者数	構成比	事業者数	構成比	事業者数	構成比	事業者数	構成比
300万円以下	3	15.0	7	4.1	X	X	X	X	X	X	X	X	X	X	92	61.3	104	29.2
300万円超 500万円以下	0	-	4	2.4	X	X	X	X	X	X	X	X	X	X	11	7.3	15	4.2
500万円超 700万円以下	1	5.0	3	1.8	X	X	X	X	X	X	X	X	X	X	4	2.7	9	2.5
700万円超 1,000万円以下	0	-	15	8.8	X	X	X	X	X	X	X	X	X	X	8	5.3	23	6.5
1,000万円超 1,500万円以下	1	5.0	32	18.8	X	X	X	X	X	X	X	X	X	X	4	2.7	38	10.7
1,500万円超 2,000万円以下	1	5.0	27	15.9	X	X	X	X	X	X	X	X	X	X	6	4.0	34	9.6
2,000万円超 2,500万円以下	2	10.0	24	14.1	X	X	X	X	X	X	X	X	X	X	3	2.0	30	8.4
2,500万円超 3,000万円以下	1	5.0	15	8.8	X	X	X	X	X	X	X	X	X	X	4	2.7	20	5.6
3,000万円超 4,000万円以下	0	-	17	10.0	X	X	X	X	X	X	X	X	X	X	0	-	18	5.1
4,000万円超 5,000万円以下	0	-	7	4.1	X	X	X	X	X	X	X	X	X	X	2	1.3	9	2.5
5,000万円超 1億円以下	2	10.0	15	8.8	X	X	X	X	X	X	X	X	X	X	6	4.0	24	6.7
1億円超 5億円以下	8	40.0	3	1.8	X	X	X	X	X	X	X	X	X	X	7	4.7	22	6.2
5億円超 10億円以下	1	5.0	1	0.6	X	X	X	X	X	X	X	X	X	X	3	2.0	6	1.7
10億円超	0	-	0	-	X	X	X	X	X	X	X	X	X	X	0	-	4	1.1
合計	20	100.0	170	100.0	X	X	X	X	X	X	X	X	X	X	150	100.0	356	100.0

2-2-1 酒類売上高規模別事業者数(7)

(全国合計)

業態 酒類売上高規模	①一般酒販店		②コンビニエンスストア		③スーパーマーケット		④百貨店		⑤量販店 (ディスカウントストア等)		⑥業務用卸主体店		⑦ホームセンター ・ドラッグストア		⑧その他		合計	
	事業者数	構成比	事業者数	構成比	事業者数	構成比	事業者数	構成比	事業者数	構成比	事業者数	構成比	事業者数	構成比	事業者数	構成比	事業者数	構成比
300万円以下	6,497	42.2	1,027	8.1	260	19.1	3	5.9	46	13.8	258	26.4	29	18.4	3,579	67.2	11,699	32.2
300万円超 500万円以下	1,745	11.3	714	5.6	114	8.4	0	-	7	2.1	83	8.5	6	3.8	481	9.0	3,150	8.7
500万円超 700万円以下	1,156	7.5	1,352	10.6	80	5.9	0	-	8	2.4	45	4.6	6	3.8	220	4.1	2,867	7.9
700万円超 1,000万円以下	1,149	7.5	2,885	22.7	91	6.7	2	3.9	7	2.1	45	4.6	3	1.9	220	4.1	4,402	12.1
1,000万円超 1,500万円以下	1,094	7.1	3,263	25.7	96	7.0	0	-	10	3.0	51	5.2	7	4.4	181	3.4	4,702	12.9
1,500万円超 2,000万円以下	679	4.4	1,350	10.6	76	5.6	3	5.9	8	2.4	29	3.0	3	1.9	126	2.4	2,274	6.3
2,000万円超 2,500万円以下	464	3.0	691	5.4	44	3.2	1	2.0	6	1.8	30	3.1	4	2.5	63	1.2	1,303	3.6
2,500万円超 3,000万円以下	343	2.2	401	3.2	42	3.1	2	3.9	7	2.1	18	1.8	3	1.9	60	1.1	876	2.4
3,000万円超 4,000万円以下	502	3.3	418	3.3	65	4.8	0	-	17	5.1	32	3.3	2	1.3	76	1.4	1,112	3.1
4,000万円超 5,000万円以下	321	2.1	216	1.7	48	3.5	0	-	18	5.4	26	2.7	3	1.9	46	0.9	678	1.9
5,000万円超 1億円以下	812	5.3	273	2.1	107	7.8	5	9.8	36	10.8	76	7.8	11	7.0	102	1.9	1,422	3.9
1億円超 5億円以下	546	3.5	103	0.8	150	11.0	20	39.2	100	30.0	161	16.5	29	18.4	114	2.1	1,223	3.4
5億円超 10億円以下	60	0.4	8	0.1	55	4.0	10	19.6	25	7.5	46	4.7	16	10.1	23	0.4	243	0.7
10億円超	33	0.2	4	0.0	136	10.0	5	9.8	38	11.4	76	7.8	36	22.8	36	0.7	364	1.0
合計	15,401	100.0	12,705	100.0	1,364	100.0	51	100.0	333	100.0	976	100.0	158	100.0	5,327	100.0	36,315	100.0

2-2-2 酒類売上高規模別欠損事業者数(1)

(札幌国税局)

業態 酒類売上高規模	①一般酒販店		②コンビニエンスストア		③スーパーマーケット		④百貨店		⑤量販店 (ディスカウントストア等)		⑥業務用卸主体店		⑦ホームセンター ・ドラッグストア		⑧その他		合計	
	事業者数	構成比	事業者数	構成比	事業者数	構成比	事業者数	構成比	事業者数	構成比	事業者数	構成比	事業者数	構成比	事業者数	構成比	事業者数	構成比
300万円以下	84	41.6	12	7.1	X	X	X	X	X	X	6	54.5	X	X	58	66.7	165	32.8
300万円超 500万円以下	22	10.9	9	5.3	X	X	X	X	X	X	2	18.2	X	X	8	9.2	43	8.5
500万円超 700万円以下	17	8.4	17	10.0	X	X	X	X	X	X	0	-	X	X	2	2.3	37	7.4
700万円超 1,000万円以下	16	7.9	38	22.4	X	X	X	X	X	X	0	-	X	X	3	3.4	63	12.5
1,000万円超 1,500万円以下	13	6.4	44	25.9	X	X	X	X	X	X	0	-	X	X	4	4.6	63	12.5
1,500万円超 2,000万円以下	6	3.0	32	18.8	X	X	X	X	X	X	1	9.1	X	X	5	5.7	46	9.1
2,000万円超 2,500万円以下	6	3.0	9	5.3	X	X	X	X	X	X	0	-	X	X	1	1.1	16	3.2
2,500万円超 3,000万円以下	5	2.5	3	1.8	X	X	X	X	X	X	0	-	X	X	0	-	10	2.0
3,000万円超 4,000万円以下	7	3.5	3	1.8	X	X	X	X	X	X	0	-	X	X	2	2.3	14	2.8
4,000万円超 5,000万円以下	5	2.5	2	1.2	X	X	X	X	X	X	0	-	X	X	2	2.3	11	2.2
5,000万円超 1億円以下	14	6.9	1	0.6	X	X	X	X	X	X	1	9.1	X	X	2	2.3	21	4.2
1億円超 5億円以下	7	3.5	0	-	X	X	X	X	X	X	1	9.1	X	X	0	-	11	2.2
5億円超 10億円以下	0	-	0	-	X	X	X	X	X	X	0	-	X	X	0	-	2	0.4
10億円超	0	-	0	-	X	X	X	X	X	X	0	-	X	X	0	-	1	0.2
合計	202	100.0	170	100.0	X	X	X	X	X	X	11	100.0	X	X	87	100.0	503	100.0

(仙台国税局)

業態 酒類売上高規模	①一般酒販店		②コンビニエンスストア		③スーパーマーケット		④百貨店		⑤量販店 (ディスカウントストア等)		⑥業務用卸主体店		⑦ホームセンター ・ドラッグストア		⑧その他		合計	
	事業者数	構成比	事業者数	構成比	事業者数	構成比	事業者数	構成比	事業者数	構成比	事業者数	構成比	事業者数	構成比	事業者数	構成比	事業者数	構成比
300万円以下	284	48.9	10	6.5	7	13.5	X	X	2	20.0	7	33.3	X	X	117	75.5	429	43.7
300万円超 500万円以下	64	11.0	14	9.0	8	15.4	X	X	0	-	2	9.5	X	X	12	7.7	100	10.2
500万円超 700万円以下	36	6.2	17	11.0	3	5.8	X	X	1	10.0	0	-	X	X	3	1.9	60	6.1
700万円超 1,000万円以下	33	5.7	40	25.8	3	5.8	X	X	1	10.0	0	-	X	X	6	3.9	83	8.5
1,000万円超 1,500万円以下	42	7.2	32	20.6	3	5.8	X	X	1	10.0	3	14.3	X	X	6	3.9	87	8.9
1,500万円超 2,000万円以下	34	5.9	18	11.6	5	9.6	X	X	0	-	0	-	X	X	7	4.5	64	6.5
2,000万円超 2,500万円以下	20	3.4	9	5.8	3	5.8	X	X	0	-	2	9.5	X	X	0	-	34	3.5
2,500万円超 3,000万円以下	10	1.7	3	1.9	2	3.8	X	X	0	-	1	4.8	X	X	1	0.6	17	1.7
3,000万円超 4,000万円以下	19	3.3	4	2.6	3	5.8	X	X	1	10.0	1	4.8	X	X	0	-	28	2.9
4,000万円超 5,000万円以下	7	1.2	2	1.3	2	3.8	X	X	0	-	1	4.8	X	X	0	-	12	1.2
5,000万円超 1億円以下	16	2.8	6	3.9	2	3.8	X	X	1	10.0	2	9.5	X	X	0	-	29	3.0
1億円超 5億円以下	16	2.8	0	-	6	11.5	X	X	1	10.0	2	9.5	X	X	2	1.3	29	3.0
5億円超 10億円以下	0	-	0	-	2	3.8	X	X	2	20.0	0	-	X	X	0	-	4	0.4
10億円超	0	-	0	-	3	5.8	X	X	0	-	0	-	X	X	1	0.6	5	0.5
合計	581	100.0	155	100.0	52	100.0	X	X	10	100.0	21	100.0	X	X	155	100.0	981	100.0

2-2-2 酒類売上高規模別欠損事業者数(2)

(関東信越国税局)

業態	①一般酒販店		②コンビニエンスストア		③スーパーマーケット		④百貨店		⑤量販店 (ディスカウントストア等)		⑥業務用卸主体店		⑦ホームセンター ・ドラッグストア		⑧その他		合計	
	事業者数	構成比	事業者数	構成比	事業者数	構成比	事業者数	構成比	事業者数	構成比	事業者数	構成比	事業者数	構成比	事業者数	構成比	事業者数	構成比
酒類売上高規模	者	%	者	%	者	%	者	%	者	%	者	%	者	%	者	%	者	%
300万円以下	322	36.5	28	11.7	16	23.9	1	33.3	2	40.0	8	30.8	2	50.0	139	70.9	518	36.4
300万円超 500万円以下	96	10.9	22	9.2	6	9.0	0	-	1	20.0	5	19.2	1	25.0	18	9.2	149	10.5
500万円超 700万円以下	68	7.7	26	10.8	5	7.5	0	-	0	-	2	7.7	0	-	11	5.6	112	7.9
700万円超 1,000万円以下	70	7.9	59	24.6	6	9.0	0	-	0	-	1	3.8	0	-	12	6.1	148	10.4
1,000万円超 1,500万円以下	74	8.4	45	18.8	7	10.4	0	-	0	-	1	3.8	1	25.0	6	3.1	134	9.4
1,500万円超 2,000万円以下	52	5.9	22	9.2	5	7.5	0	-	0	-	0	-	0	-	2	1.0	81	5.7
2,000万円超 2,500万円以下	38	4.3	18	7.5	1	1.5	0	-	1	20.0	0	-	0	-	2	1.0	60	4.2
2,500万円超 3,000万円以下	33	3.7	6	2.5	1	1.5	0	-	0	-	2	7.7	0	-	0	-	42	3.0
3,000万円超 4,000万円以下	27	3.1	7	2.9	6	9.0	0	-	0	-	1	3.8	0	-	3	1.5	44	3.1
4,000万円超 5,000万円以下	16	1.8	3	1.3	0	-	0	-	0	-	0	-	0	-	0	-	19	1.3
5,000万円超 1億円以下	59	6.7	4	1.7	4	6.0	1	33.3	1	20.0	2	7.7	0	-	1	0.5	72	5.1
1億円超 5億円以下	24	2.7	0	-	4	6.0	1	33.3	0	-	3	11.5	0	-	2	1.0	34	2.4
5億円超 10億円以下	3	0.3	0	-	3	4.5	0	-	0	-	1	3.8	0	-	0	-	7	0.5
10億円超	0	-	0	-	3	4.5	0	-	0	-	0	-	0	-	0	-	3	0.2
合計	882	100.0	240	100.0	67	100.0	3	100.0	5	100.0	26	100.0	4	100.0	196	100.0	1,423	100.0

(東京国税局)

業態	①一般酒販店		②コンビニエンスストア		③スーパーマーケット		④百貨店		⑤量販店 (ディスカウントストア等)		⑥業務用卸主体店		⑦ホームセンター ・ドラッグストア		⑧その他		合計	
	事業者数	構成比	事業者数	構成比	事業者数	構成比	事業者数	構成比	事業者数	構成比	事業者数	構成比	事業者数	構成比	事業者数	構成比	事業者数	構成比
酒類売上高規模	者	%	者	%	者	%	者	%	者	%	者	%	者	%	者	%	者	%
300万円以下	306	34.5	42	11.3	19	30.6	X	X	3	27.3	22	33.3	X	X	209	65.3	605	35.0
300万円超 500万円以下	87	9.8	25	6.7	6	9.7	X	X	0	-	7	10.6	X	X	30	9.4	155	9.0
500万円超 700万円以下	71	8.0	22	5.9	6	9.7	X	X	0	-	6	9.1	X	X	15	4.7	120	6.9
700万円超 1,000万円以下	80	9.0	46	12.4	2	3.2	X	X	0	-	6	9.1	X	X	11	3.4	146	8.5
1,000万円超 1,500万円以下	92	10.4	81	21.8	1	1.6	X	X	1	9.1	3	4.5	X	X	14	4.4	192	11.1
1,500万円超 2,000万円以下	47	5.3	48	12.9	3	4.8	X	X	0	-	1	1.5	X	X	11	3.4	110	6.4
2,000万円超 2,500万円以下	33	3.7	27	7.3	2	3.2	X	X	0	-	2	3.0	X	X	3	0.9	67	3.9
2,500万円超 3,000万円以下	24	2.7	15	4.0	3	4.8	X	X	0	-	0	-	X	X	3	0.9	46	2.7
3,000万円超 4,000万円以下	41	4.6	28	7.5	4	6.5	X	X	1	9.1	2	3.0	X	X	4	1.3	80	4.6
4,000万円超 5,000万円以下	24	2.7	17	4.6	0	-	X	X	0	-	1	1.5	X	X	0	-	42	2.4
5,000万円超 1億円以下	54	6.1	12	3.2	5	8.1	X	X	0	-	2	3.0	X	X	8	2.5	81	4.7
1億円超 5億円以下	23	2.6	6	1.6	5	8.1	X	X	5	45.5	7	10.6	X	X	9	2.8	57	3.3
5億円超 10億円以下	3	0.3	2	0.5	2	3.2	X	X	1	9.1	1	1.5	X	X	3	0.9	12	0.7
10億円超	3	0.3	1	0.3	4	6.5	X	X	0	-	6	9.1	X	X	0	-	14	0.8
合計	888	100.0	372	100.0	62	100.0	X	X	11	100.0	66	100.0	X	X	320	100.0	1,727	100.0

2-2-2 酒類売上高規模別欠損事業者数(3)

(金沢国税局)

業態	①一般酒販店		②コンビニエンスストア		③スーパーマーケット		④百貨店		⑤量販店 (ディスカウントストア等)		⑥業務用卸主体店		⑦ホームセンター ・ドラッグストア		⑧その他		合計	
	事業者数	構成比	事業者数	構成比	事業者数	構成比	事業者数	構成比	事業者数	構成比	事業者数	構成比	事業者数	構成比	事業者数	構成比	事業者数	構成比
酒類売上高規模	者	%	者	%	者	%	者	%	者	%	者	%	者	%	者	%	者	%
300万円以下	X	X	5	16.7	X	X	X	X	X	X	0	-	X	X	33	82.5	99	43.0
300万円超 500万円以下	X	X	1	3.3	X	X	X	X	X	X	1	11.1	X	X	3	7.5	22	9.6
500万円超 700万円以下	X	X	2	6.7	X	X	X	X	X	X	0	-	X	X	0	-	16	7.0
700万円超 1,000万円以下	X	X	5	16.7	X	X	X	X	X	X	1	11.1	X	X	0	-	12	5.2
1,000万円超 1,500万円以下	X	X	1	3.3	X	X	X	X	X	X	0	-	X	X	1	2.5	16	7.0
1,500万円超 2,000万円以下	X	X	5	16.7	X	X	X	X	X	X	1	11.1	X	X	0	-	15	6.5
2,000万円超 2,500万円以下	X	X	4	13.3	X	X	X	X	X	X	1	11.1	X	X	0	-	10	4.3
2,500万円超 3,000万円以下	X	X	0	-	X	X	X	X	X	X	0	-	X	X	1	2.5	3	1.3
3,000万円超 4,000万円以下	X	X	1	3.3	X	X	X	X	X	X	0	-	X	X	0	-	5	2.2
4,000万円超 5,000万円以下	X	X	1	3.3	X	X	X	X	X	X	0	-	X	X	0	-	3	1.3
5,000万円超 1億円以下	X	X	3	10.0	X	X	X	X	X	X	2	22.2	X	X	1	2.5	16	7.0
1億円超 5億円以下	X	X	2	6.7	X	X	X	X	X	X	2	22.2	X	X	0	-	8	3.5
5億円超 10億円以下	X	X	0	-	X	X	X	X	X	X	0	-	X	X	0	-	2	0.9
10億円超	X	X	0	-	X	X	X	X	X	X	1	11.1	X	X	1	2.5	3	1.3
合計	X	X	30	100.0	X	X	X	X	X	X	9	100.0	X	X	40	100.0	230	100.0

(名古屋国税局)

業態	①一般酒販店		②コンビニエンスストア		③スーパーマーケット		④百貨店		⑤量販店 (ディスカウントストア等)		⑥業務用卸主体店		⑦ホームセンター ・ドラッグストア		⑧その他		合計	
	事業者数	構成比	事業者数	構成比	事業者数	構成比	事業者数	構成比	事業者数	構成比	事業者数	構成比	事業者数	構成比	事業者数	構成比	事業者数	構成比
酒類売上高規模	者	%	者	%	者	%	者	%	者	%	者	%	者	%	者	%	者	%
300万円以下	161	36.4	18	12.6	11	27.5	X	X	0	-	8	25.0	X	X	82	70.1	280	35.5
300万円超 500万円以下	49	11.1	16	11.2	4	10.0	X	X	1	8.3	0	-	X	X	11	9.4	81	10.3
500万円超 700万円以下	38	8.6	8	5.6	3	7.5	X	X	0	-	2	6.3	X	X	6	5.1	57	7.2
700万円超 1,000万円以下	42	9.5	21	14.7	5	12.5	X	X	0	-	2	6.3	X	X	6	5.1	76	9.6
1,000万円超 1,500万円以下	36	8.1	23	16.1	3	7.5	X	X	2	16.7	1	3.1	X	X	4	3.4	69	8.7
1,500万円超 2,000万円以下	19	4.3	18	12.6	1	2.5	X	X	0	-	4	12.5	X	X	0	-	42	5.3
2,000万円超 2,500万円以下	20	4.5	11	7.7	0	-	X	X	0	-	1	3.1	X	X	1	0.9	33	4.2
2,500万円超 3,000万円以下	8	1.8	10	7.0	1	2.5	X	X	1	8.3	0	-	X	X	1	0.9	21	2.7
3,000万円超 4,000万円以下	20	4.5	8	5.6	3	7.5	X	X	0	-	2	6.3	X	X	3	2.6	36	4.6
4,000万円超 5,000万円以下	11	2.5	3	2.1	1	2.5	X	X	1	8.3	2	6.3	X	X	0	-	18	2.3
5,000万円超 1億円以下	27	6.1	7	4.9	3	7.5	X	X	0	-	5	15.6	X	X	2	1.7	44	5.6
1億円超 5億円以下	11	2.5	0	-	4	10.0	X	X	5	41.7	3	9.4	X	X	1	0.9	27	3.4
5億円超 10億円以下	0	-	0	-	1	2.5	X	X	1	8.3	1	3.1	X	X	0	-	3	0.4
10億円超	0	-	0	-	0	-	X	X	1	8.3	1	3.1	X	X	0	-	2	0.3
合計	442	100.0	143	100.0	40	100.0	X	X	12	100.0	32	100.0	X	X	117	100.0	789	100.0

2-2-2 酒類売上高規模別欠損事業者数(4)

(大阪国税局)

業態 酒類売上高規模	①一般酒販店		②コンビニエンスストア		③スーパーマーケット		④百貨店		⑤量販店 (ディスカウントストア等)		⑥業務用卸主体店		⑦ホームセンター ・ドラッグストア		⑧その他		合計	
	事業者数	構成比	事業者数	構成比	事業者数	構成比	事業者数	構成比	事業者数	構成比	事業者数	構成比	事業者数	構成比	事業者数	構成比	事業者数	構成比
300万円以下	304	43.0	25	16.7	8	15.4	X	X	1	9.1	13	33.3	X	X	105	71.9	458	41.2
300万円超 500万円以下	83	11.7	15	10.0	5	9.6	X	X	0	-	2	5.1	X	X	11	7.5	116	10.4
500万円超 700万円以下	47	6.6	9	6.0	3	5.8	X	X	0	-	1	2.6	X	X	7	4.8	68	6.1
700万円超 1,000万円以下	55	7.8	24	16.0	4	7.7	X	X	1	9.1	1	2.6	X	X	2	1.4	87	7.8
1,000万円超 1,500万円以下	57	8.1	34	22.7	3	5.8	X	X	0	-	3	7.7	X	X	5	3.4	103	9.3
1,500万円超 2,000万円以下	33	4.7	17	11.3	2	3.8	X	X	0	-	1	2.6	X	X	3	2.1	56	5.0
2,000万円超 2,500万円以下	15	2.1	7	4.7	5	9.6	X	X	0	-	0	-	X	X	4	2.7	31	2.8
2,500万円超 3,000万円以下	13	1.8	5	3.3	4	7.7	X	X	0	-	4	10.3	X	X	2	1.4	28	2.5
3,000万円超 4,000万円以下	27	3.8	9	6.0	0	-	X	X	2	18.2	0	-	X	X	0	-	38	3.4
4,000万円超 5,000万円以下	19	2.7	1	0.7	0	-	X	X	0	-	3	7.7	X	X	1	0.7	24	2.2
5,000万円超 1億円以下	41	5.8	1	0.7	3	5.8	X	X	3	27.3	5	12.8	X	X	1	0.7	55	5.0
1億円超 5億円以下	12	1.7	2	1.3	9	17.3	X	X	4	36.4	5	12.8	X	X	4	2.7	36	3.2
5億円超 10億円以下	1	0.1	1	0.7	1	1.9	X	X	0	-	0	-	X	X	1	0.7	5	0.5
10億円超	0	-	0	-	5	9.6	X	X	0	-	1	2.6	X	X	0	-	6	0.5
合計	707	100.0	150	100.0	52	100.0	X	X	11	100.0	39	100.0	X	X	146	100.0	1,111	100.0

(広島国税局)

業態 酒類売上高規模	①一般酒販店		②コンビニエンスストア		③スーパーマーケット		④百貨店		⑤量販店 (ディスカウントストア等)		⑥業務用卸主体店		⑦ホームセンター ・ドラッグストア		⑧その他		合計	
	事業者数	構成比	事業者数	構成比	事業者数	構成比	事業者数	構成比	事業者数	構成比	事業者数	構成比	事業者数	構成比	事業者数	構成比	事業者数	構成比
300万円以下	169	49.3	11	11.0	12	21.1	X	X	1	7.7	2	25.0	X	X	91	75.2	287	44.3
300万円超 500万円以下	35	10.2	5	5.0	6	10.5	X	X	0	-	1	12.5	X	X	12	9.9	59	9.1
500万円超 700万円以下	19	5.5	15	15.0	6	10.5	X	X	0	-	1	12.5	X	X	8	6.6	49	7.6
700万円超 1,000万円以下	26	7.6	15	15.0	1	1.8	X	X	0	-	1	12.5	X	X	1	0.8	44	6.8
1,000万円超 1,500万円以下	22	6.4	28	28.0	8	14.0	X	X	0	-	1	12.5	X	X	1	0.8	60	9.3
1,500万円超 2,000万円以下	12	3.5	6	6.0	3	5.3	X	X	0	-	0	-	X	X	0	-	21	3.2
2,000万円超 2,500万円以下	6	1.7	7	7.0	1	1.8	X	X	1	7.7	0	-	X	X	2	1.7	18	2.8
2,500万円超 3,000万円以下	9	2.6	5	5.0	3	5.3	X	X	0	-	0	-	X	X	0	-	18	2.8
3,000万円超 4,000万円以下	12	3.5	4	4.0	4	7.0	X	X	0	-	0	-	X	X	0	-	21	3.2
4,000万円超 5,000万円以下	9	2.6	2	2.0	3	5.3	X	X	3	23.1	0	-	X	X	2	1.7	19	2.9
5,000万円超 1億円以下	18	5.2	0	-	3	5.3	X	X	4	30.8	0	-	X	X	2	1.7	27	4.2
1億円超 5億円以下	5	1.5	1	1.0	3	5.3	X	X	4	30.8	2	25.0	X	X	2	1.7	17	2.6
5億円超 10億円以下	0	-	1	1.0	2	3.5	X	X	0	-	0	-	X	X	0	-	4	0.6
10億円超	1	0.3	0	-	2	3.5	X	X	0	-	0	-	X	X	0	-	4	0.6
合計	343	100.0	100	100.0	57	100.0	X	X	13	100.0	8	100.0	X	X	121	100.0	648	100.0

2-2-2 酒類売上高規模別欠損事業者数(5)

(高松国税局)

業態	①一般酒販店		②コンビニエンスストア		③スーパーマーケット		④百貨店		⑤量販店 (ディスカウントストア等)		⑥業務用卸主体店		⑦ホームセンター ・ドラッグストア		⑧その他		合計	
	事業者数	構成比	事業者数	構成比	事業者数	構成比	事業者数	構成比	事業者数	構成比	事業者数	構成比	事業者数	構成比	事業者数	構成比	事業者数	構成比
酒類売上高規模	者	%	者	%	者	%	者	%	者	%	者	%	者	%	者	%	者	%
300万円以下	97	50.5	7	16.3	2	6.9	X	X	1	14.3	X	X	X	X	37	71.2	144	43.5
300万円超 500万円以下	26	13.5	8	18.6	4	13.8	X	X	0	-	X	X	X	X	5	9.6	43	13.0
500万円超 700万円以下	10	5.2	6	14.0	4	13.8	X	X	0	-	X	X	X	X	1	1.9	22	6.6
700万円超 1,000万円以下	19	9.9	6	14.0	3	10.3	X	X	0	-	X	X	X	X	4	7.7	32	9.7
1,000万円超 1,500万円以下	10	5.2	10	23.3	1	3.4	X	X	0	-	X	X	X	X	2	3.8	23	6.9
1,500万円超 2,000万円以下	6	3.1	1	2.3	3	10.3	X	X	0	-	X	X	X	X	1	1.9	11	3.3
2,000万円超 2,500万円以下	7	3.6	0	-	2	6.9	X	X	0	-	X	X	X	X	0	-	10	3.0
2,500万円超 3,000万円以下	1	0.5	0	-	0	-	X	X	0	-	X	X	X	X	0	-	3	0.9
3,000万円超 4,000万円以下	3	1.6	2	4.7	2	6.9	X	X	0	-	X	X	X	X	1	1.9	8	2.4
4,000万円超 5,000万円以下	1	0.5	2	4.7	2	6.9	X	X	0	-	X	X	X	X	0	-	6	1.8
5,000万円超 1億円以下	6	3.1	0	-	2	6.9	X	X	2	28.6	X	X	X	X	0	-	10	3.0
1億円超 5億円以下	6	3.1	1	2.3	3	10.3	X	X	2	28.6	X	X	X	X	1	1.9	15	4.5
5億円超 10億円以下	0	-	0	-	0	-	X	X	2	28.6	X	X	X	X	0	-	3	0.9
10億円超	0	-	0	-	1	3.4	X	X	0	-	X	X	X	X	0	-	1	0.3
合計	192	100.0	43	100.0	29	100.0	X	X	7	100.0	X	X	X	X	52	100.0	331	100.0

(福岡国税局)

業態	①一般酒販店		②コンビニエンスストア		③スーパーマーケット		④百貨店		⑤量販店 (ディスカウントストア等)		⑥業務用卸主体店		⑦ホームセンター ・ドラッグストア		⑧その他		合計	
	事業者数	構成比	事業者数	構成比	事業者数	構成比	事業者数	構成比	事業者数	構成比	事業者数	構成比	事業者数	構成比	事業者数	構成比	事業者数	構成比
酒類売上高規模	者	%	者	%	者	%	者	%	者	%	者	%	者	%	者	%	者	%
300万円以下	110	44.7	17	15.3	5	17.9	X	X	1	5.3	X	X	X	X	54	72.0	190	38.2
300万円超 500万円以下	24	9.8	11	9.9	0	-	X	X	1	5.3	X	X	X	X	5	6.7	43	8.7
500万円超 700万円以下	24	9.8	8	7.2	0	-	X	X	0	-	X	X	X	X	3	4.0	35	7.0
700万円超 1,000万円以下	10	4.1	16	14.4	2	7.1	X	X	0	-	X	X	X	X	5	6.7	34	6.8
1,000万円超 1,500万円以下	18	7.3	26	23.4	5	17.9	X	X	0	-	X	X	X	X	0	-	49	9.9
1,500万円超 2,000万円以下	8	3.3	16	14.4	2	7.1	X	X	0	-	X	X	X	X	1	1.3	27	5.4
2,000万円超 2,500万円以下	12	4.9	9	8.1	2	7.1	X	X	0	-	X	X	X	X	1	1.3	24	4.8
2,500万円超 3,000万円以下	3	1.2	4	3.6	1	3.6	X	X	2	10.5	X	X	X	X	0	-	11	2.2
3,000万円超 4,000万円以下	5	2.0	2	1.8	1	3.6	X	X	1	5.3	X	X	X	X	0	-	11	2.2
4,000万円超 5,000万円以下	7	2.8	1	0.9	1	3.6	X	X	1	5.3	X	X	X	X	0	-	10	2.0
5,000万円超 1億円以下	13	5.3	1	0.9	4	14.3	X	X	4	21.1	X	X	X	X	3	4.0	30	6.0
1億円超 5億円以下	12	4.9	0	-	5	17.9	X	X	9	47.4	X	X	X	X	2	2.7	32	6.4
5億円超 10億円以下	0	-	0	-	0	-	X	X	0	-	X	X	X	X	1	1.3	1	0.2
10億円超	0	-	0	-	0	-	X	X	0	-	X	X	X	X	0	-	0	-
合計	246	100.0	111	100.0	28	100.0	X	X	19	100.0	X	X	X	X	75	100.0	497	100.0

2-2-2 酒類売上高規模別欠損事業者数(6)

(熊本国税局)

業態 酒類売上高規模	①一般酒販店		②コンビニエンスストア		③スーパーマーケット		④百貨店		⑤量販店 (ディスカウントストア等)		⑥業務用卸主体店		⑦ホームセンター ・ドラッグストア		⑧その他		合計	
	事業者数	構成比	事業者数	構成比	事業者数	構成比	事業者数	構成比	事業者数	構成比	事業者数	構成比	事業者数	構成比	事業者数	構成比	事業者数	構成比
300万円以下	135	47.4	24	23.5	5	13.5	0	-	0	-	1	10.0	1	25.0	76	78.4	242	44.0
300万円超 500万円以下	35	12.3	11	10.8	2	5.4	0	-	0	-	1	10.0	0	-	9	9.3	58	10.5
500万円超 700万円以下	23	8.1	15	14.7	0	-	0	-	0	-	0	-	1	25.0	3	3.1	42	7.6
700万円超 1,000万円以下	25	8.8	16	15.7	3	8.1	0	-	1	10.0	0	-	1	25.0	1	1.0	47	8.5
1,000万円超 1,500万円以下	14	4.9	21	20.6	2	5.4	0	-	0	-	0	-	0	-	0	-	37	6.7
1,500万円超 2,000万円以下	10	3.5	8	7.8	1	2.7	1	20.0	0	-	2	20.0	0	-	2	2.1	24	4.4
2,000万円超 2,500万円以下	5	1.8	1	1.0	4	10.8	0	-	0	-	0	-	0	-	0	-	10	1.8
2,500万円超 3,000万円以下	6	2.1	4	3.9	4	10.8	1	20.0	0	-	0	-	0	-	1	1.0	16	2.9
3,000万円超 4,000万円以下	5	1.8	1	1.0	3	8.1	0	-	2	20.0	0	-	1	25.0	1	1.0	13	2.4
4,000万円超 5,000万円以下	5	1.8	1	1.0	3	8.1	0	-	1	10.0	0	-	0	-	0	-	10	1.8
5,000万円超 1億円以下	12	4.2	0	-	6	16.2	0	-	3	30.0	1	10.0	0	-	2	2.1	24	4.4
1億円超 5億円以下	9	3.2	0	-	2	5.4	1	20.0	2	20.0	5	50.0	0	-	1	1.0	20	3.6
5億円超 10億円以下	1	0.4	0	-	2	5.4	2	40.0	0	-	0	-	0	-	0	-	5	0.9
10億円超	0	-	0	-	0	-	0	-	1	10.0	0	-	0	-	1	1.0	2	0.4
合計	285	100.0	102	100.0	37	100.0	5	100.0	10	100.0	10	100.0	4	100.0	97	100.0	550	100.0

(沖縄国税事務所)

業態 酒類売上高規模	①一般酒販店		②コンビニエンスストア		③スーパーマーケット		④百貨店		⑤量販店 (ディスカウントストア等)		⑥業務用卸主体店		⑦ホームセンター ・ドラッグストア		⑧その他		合計	
	事業者数	構成比	事業者数	構成比	事業者数	構成比	事業者数	構成比	事業者数	構成比	事業者数	構成比	事業者数	構成比	事業者数	構成比	事業者数	構成比
300万円以下	X	X	1	7.1	X	X	X	X	X	X	X	X	X	X	19	65.5	22	44.9
300万円超 500万円以下	X	X	0	-	X	X	X	X	X	X	X	X	X	X	3	10.3	3	6.1
500万円超 700万円以下	X	X	0	-	X	X	X	X	X	X	X	X	X	X	2	6.9	2	4.1
700万円超 1,000万円以下	X	X	2	14.3	X	X	X	X	X	X	X	X	X	X	1	3.4	3	6.1
1,000万円超 1,500万円以下	X	X	3	21.4	X	X	X	X	X	X	X	X	X	X	1	3.4	4	8.2
1,500万円超 2,000万円以下	X	X	1	7.1	X	X	X	X	X	X	X	X	X	X	0	-	1	2.0
2,000万円超 2,500万円以下	X	X	0	-	X	X	X	X	X	X	X	X	X	X	0	-	0	-
2,500万円超 3,000万円以下	X	X	1	7.1	X	X	X	X	X	X	X	X	X	X	2	6.9	3	6.1
3,000万円超 4,000万円以下	X	X	3	21.4	X	X	X	X	X	X	X	X	X	X	0	-	3	6.1
4,000万円超 5,000万円以下	X	X	2	14.3	X	X	X	X	X	X	X	X	X	X	0	-	2	4.1
5,000万円超 1億円以下	X	X	1	7.1	X	X	X	X	X	X	X	X	X	X	1	3.4	2	4.1
1億円超 5億円以下	X	X	0	-	X	X	X	X	X	X	X	X	X	X	0	-	3	6.1
5億円超 10億円以下	X	X	0	-	X	X	X	X	X	X	X	X	X	X	0	-	1	2.0
10億円超	X	X	0	-	X	X	X	X	X	X	X	X	X	X	0	-	0	-
合計	X	X	14	100.0	X	X	X	X	X	X	X	X	X	X	29	100.0	49	100.0

2-2-2 酒類売上高規模別欠損事業者数(7)

(全国合計)

業態 酒類売上高規模	①一般酒販店		②コンビニエンスストア		③スーパーマーケット		④百貨店		⑤量販店 (ディスカウントストア等)		⑥業務用卸主体店		⑦ホームセンター ・ドラッグストア		⑧その他		合計	
	事業者数	構成比	事業者数	構成比	事業者数	構成比	事業者数	構成比	事業者数	構成比	事業者数	構成比	事業者数	構成比	事業者数	構成比	事業者数	構成比
300万円以下	2,031	41.4	200	12.3	93	19.9	2	8.7	11	10.3	71	29.1	11	36.7	1,020	71.1	3,439	38.9
300万円超 500万円以下	536	10.9	137	8.4	45	9.6	0	-	3	2.8	23	9.4	1	3.3	127	8.9	872	9.9
500万円超 700万円以下	367	7.5	145	8.9	31	6.6	0	-	1	0.9	13	5.3	2	6.7	61	4.3	620	7.0
700万円超 1,000万円以下	380	7.8	288	17.7	36	7.7	1	4.3	4	3.7	13	5.3	1	3.3	52	3.6	775	8.8
1,000万円超 1,500万円以下	391	8.0	348	21.3	36	7.7	0	-	4	3.7	12	4.9	2	6.7	44	3.1	837	9.5
1,500万円超 2,000万円以下	235	4.8	192	11.8	27	5.8	1	4.3	1	0.9	10	4.1	0	-	32	2.2	498	5.6
2,000万円超 2,500万円以下	166	3.4	102	6.3	21	4.5	1	4.3	2	1.9	7	2.9	0	-	14	1.0	313	3.5
2,500万円超 3,000万円以下	114	2.3	56	3.4	21	4.5	1	4.3	3	2.8	10	4.1	2	6.7	11	0.8	218	2.5
3,000万円超 4,000万円以下	170	3.5	72	4.4	27	5.8	0	-	8	7.5	8	3.3	2	6.7	14	1.0	301	3.4
4,000万円超 5,000万円以下	105	2.1	37	2.3	14	3.0	0	-	7	6.5	7	2.9	1	3.3	5	0.3	176	2.0
5,000万円超 1億円以下	266	5.4	36	2.2	37	7.9	2	8.7	20	18.7	24	9.8	3	10.0	23	1.6	411	4.6
1億円超 5億円以下	128	2.6	12	0.7	44	9.4	10	43.5	34	31.8	34	13.9	3	10.0	24	1.7	289	3.3
5億円超 10億円以下	9	0.2	4	0.2	17	3.6	4	17.4	6	5.6	3	1.2	1	3.3	5	0.3	49	0.6
10億円超	4	0.1	1	0.1	19	4.1	1	4.3	3	2.8	9	3.7	1	3.3	3	0.2	41	0.5
合計	4,902	100.0	1,630	100.0	468	100.0	23	100.0	107	100.0	244	100.0	30	100.0	1,435	100.0	8,839	100.0

2-2-3 專業割合別事業者数(1)

(札幌国税局)

業態 專業割合	①一般酒販店		②コンビニエンスストア		③スーパーマーケット		④百貨店		⑤量販店 (ディスカウントストア等)		⑥業務用卸主体店		⑦ホームセンター ・ドラッグストア		⑧その他		合計	
	事業者数	構成比	事業者数	構成比	事業者数	構成比	事業者数	構成比	事業者数	構成比	事業者数	構成比	事業者数	構成比	事業者数	構成比	事業者数	構成比
10%未満	174	30.0	607	86.7	69	85.2	X	X	X	X	28	51.9	X	X	242	82.9	1,131	65.1
10%以上 20%未満	93	16.0	72	10.3	3	3.7	X	X	X	X	3	5.6	X	X	16	5.5	190	10.9
20%以上 30%未満	57	9.8	6	0.9	2	2.5	X	X	X	X	3	5.6	X	X	5	1.7	75	4.3
30%以上 40%未満	44	7.6	4	0.6	1	1.2	X	X	X	X	1	1.9	X	X	3	1.0	54	3.1
40%以上 50%未満	30	5.2	2	0.3	1	1.2	X	X	X	X	0	-	X	X	2	0.7	35	2.0
50%以上 60%未満	28	4.8	2	0.3	0	-	X	X	X	X	1	1.9	X	X	3	1.0	38	2.2
60%以上 70%未満	17	2.9	4	0.6	0	-	X	X	X	X	0	-	X	X	3	1.0	30	1.7
70%以上 80%未満	31	5.3	0	-	1	1.2	X	X	X	X	1	1.9	X	X	4	1.4	38	2.2
80%以上 90%未満	54	9.3	1	0.1	1	1.2	X	X	X	X	10	18.5	X	X	3	1.0	70	4.0
90%以上	52	9.0	2	0.3	3	3.7	X	X	X	X	7	13.0	X	X	11	3.8	77	4.4
合計	580	100.0	700	100.0	81	100.0	X	X	X	X	54	100.0	X	X	292	100.0	1,738	100.0

(仙台国税局)

業態 專業割合	①一般酒販店		②コンビニエンスストア		③スーパーマーケット		④百貨店		⑤量販店 (ディスカウントストア等)		⑥業務用卸主体店		⑦ホームセンター ・ドラッグストア		⑧その他		合計	
	事業者数	構成比	事業者数	構成比	事業者数	構成比	事業者数	構成比	事業者数	構成比	事業者数	構成比	事業者数	構成比	事業者数	構成比	事業者数	構成比
10%未満	406	20.7	1,187	93.9	132	83.0	X	X	14	43.8	37	49.3	X	X	453	89.0	2,249	56.0
10%以上 20%未満	272	13.9	38	3.0	16	10.1	X	X	2	6.3	6	8.0	X	X	15	2.9	351	8.7
20%以上 30%未満	213	10.9	13	1.0	3	1.9	X	X	3	9.4	2	2.7	X	X	10	2.0	244	6.1
30%以上 40%未満	165	8.4	9	0.7	3	1.9	X	X	0	-	2	2.7	X	X	4	0.8	183	4.6
40%以上 50%未満	127	6.5	7	0.6	0	-	X	X	1	3.1	2	2.7	X	X	3	0.6	140	3.5
50%以上 60%未満	102	5.2	4	0.3	1	0.6	X	X	1	3.1	3	4.0	X	X	3	0.6	114	2.8
60%以上 70%未満	110	5.6	2	0.2	0	-	X	X	6	18.8	1	1.3	X	X	2	0.4	121	3.0
70%以上 80%未満	140	7.2	2	0.2	0	-	X	X	0	-	3	4.0	X	X	4	0.8	149	3.7
80%以上 90%未満	178	9.1	0	-	0	-	X	X	4	12.5	6	8.0	X	X	1	0.2	189	4.7
90%以上	245	12.5	2	0.2	4	2.5	X	X	1	3.1	13	17.3	X	X	14	2.8	279	6.9
合計	1,958	100.0	1,264	100.0	159	100.0	X	X	32	100.0	75	100.0	X	X	509	100.0	4,019	100.0

(関東信越国税局)

業態 專業割合	①一般酒販店		②コンビニエンスストア		③スーパーマーケット		④百貨店		⑤量販店 (ディスカウントストア等)		⑥業務用卸主体店		⑦ホームセンター ・ドラッグストア		⑧その他		合計	
	事業者数	構成比	事業者数	構成比	事業者数	構成比	事業者数	構成比	事業者数	構成比	事業者数	構成比	事業者数	構成比	事業者数	構成比	事業者数	構成比
10%未満	428	16.5	2,005	95.2	152	82.6	8	100.0	18	56.3	65	50.4	25	89.3	602	86.7	3,303	57.2
10%以上 20%未満	280	10.8	50	2.4	24	13.0	0	-	3	9.4	3	2.3	1	3.6	26	3.7	387	6.7
20%以上 30%未満	227	8.7	24	1.1	1	0.5	0	-	1	3.1	6	4.7	1	3.6	11	1.6	271	4.7
30%以上 40%未満	186	7.2	6	0.3	2	1.1	0	-	2	6.3	3	2.3	0	-	11	1.6	210	3.6
40%以上 50%未満	158	6.1	7	0.3	1	0.5	0	-	0	-	2	1.6	1	3.6	9	1.3	178	3.1
50%以上 60%未満	158	6.1	7	0.3	2	1.1	0	-	2	6.3	3	2.3	0	-	3	0.4	175	3.0
60%以上 70%未満	222	8.6	5	0.2	2	1.1	0	-	2	6.3	3	2.3	0	-	5	0.7	239	4.1
70%以上 80%未満	242	9.3	1	0.0	0	-	0	-	2	6.3	7	5.4	0	-	4	0.6	256	4.4
80%以上 90%未満	261	10.1	0	-	0	-	0	-	0	-	18	14.0	0	-	2	0.3	281	4.9
90%以上	434	16.7	2	0.1	0	-	0	-	2	6.3	19	14.7	0	-	21	3.0	478	8.3
合計	2,596	100.0	2,107	100.0	184	100.0	8	100.0	32	100.0	129	100.0	28	100.0	694	100.0	5,778	100.0

2-2-3 専業割合別事業者数(2)

(東京国税局)

業態 専業割合	①一般酒販店		②コンビニエンスストア		③スーパーマーケット		④百貨店		⑤量販店 (ディスカウントストア等)		⑥業務用卸主体店		⑦ホームセンター ・ドラッグストア		⑧その他		合計	
	事業者数	構成比	事業者数	構成比	事業者数	構成比	事業者数	構成比	事業者数	構成比	事業者数	構成比	事業者数	構成比	事業者数	構成比	事業者数	構成比
10%未満	424	18.3	2,708	92.8	166	83.8	X	X	19	50.0	124	52.5	X	X	873	78.4	4,346	63.4
10%以上 20%未満	219	9.5	108	3.7	14	7.1	X	X	5	13.2	9	3.8	X	X	56	5.0	411	6.0
20%以上 30%未満	214	9.2	29	1.0	2	1.0	X	X	1	2.6	2	0.8	X	X	26	2.3	274	4.0
30%以上 40%未満	171	7.4	14	0.5	5	2.5	X	X	0	-	7	3.0	X	X	20	1.8	218	3.2
40%以上 50%未満	185	8.0	14	0.5	6	3.0	X	X	0	-	3	1.3	X	X	8	0.7	216	3.2
50%以上 60%未満	166	7.2	16	0.5	0	-	X	X	1	2.6	8	3.4	X	X	9	0.8	200	2.9
60%以上 70%未満	188	8.1	11	0.4	3	1.5	X	X	2	5.3	5	2.1	X	X	9	0.8	218	3.2
70%以上 80%未満	174	7.5	5	0.2	1	0.5	X	X	3	7.9	9	3.8	X	X	12	1.1	204	3.0
80%以上 90%未満	209	9.0	5	0.2	0	-	X	X	2	5.3	19	8.1	X	X	14	1.3	249	3.6
90%以上	364	15.7	7	0.2	1	0.5	X	X	5	13.2	50	21.2	X	X	87	7.8	514	7.5
合計	2,314	100.0	2,917	100.0	198	100.0	X	X	38	100.0	236	100.0	X	X	1,114	100.0	6,850	100.0

(金沢国税局)

業態 専業割合	①一般酒販店		②コンビニエンスストア		③スーパーマーケット		④百貨店		⑤量販店 (ディスカウントストア等)		⑥業務用卸主体店		⑦ホームセンター ・ドラッグストア		⑧その他		合計	
	事業者数	構成比	事業者数	構成比	事業者数	構成比	事業者数	構成比	事業者数	構成比	事業者数	構成比	事業者数	構成比	事業者数	構成比	事業者数	構成比
10%未満	42	9.0	266	93.0	X	X	X	X	X	X	12	29.3	X	X	156	84.3	526	50.7
10%以上 20%未満	46	9.9	7	2.4	X	X	X	X	X	X	1	2.4	X	X	7	3.8	64	6.2
20%以上 30%未満	31	6.7	4	1.4	X	X	X	X	X	X	0	-	X	X	4	2.2	40	3.9
30%以上 40%未満	25	5.4	7	2.4	X	X	X	X	X	X	1	2.4	X	X	1	0.5	36	3.5
40%以上 50%未満	22	4.7	1	0.3	X	X	X	X	X	X	0	-	X	X	3	1.6	26	2.5
50%以上 60%未満	31	6.7	0	-	X	X	X	X	X	X	0	-	X	X	2	1.1	33	3.2
60%以上 70%未満	38	8.2	0	-	X	X	X	X	X	X	0	-	X	X	2	1.1	40	3.9
70%以上 80%未満	53	11.4	0	-	X	X	X	X	X	X	0	-	X	X	4	2.2	59	5.7
80%以上 90%未満	58	12.4	0	-	X	X	X	X	X	X	10	24.4	X	X	0	-	68	6.6
90%以上	120	25.8	1	0.3	X	X	X	X	X	X	17	41.5	X	X	6	3.2	146	14.1
合計	466	100.0	286	100.0	X	X	X	X	X	X	41	100.0	X	X	185	100.0	1,038	100.0

(名古屋国税局)

業態 専業割合	①一般酒販店		②コンビニエンスストア		③スーパーマーケット		④百貨店		⑤量販店 (ディスカウントストア等)		⑥業務用卸主体店		⑦ホームセンター ・ドラッグストア		⑧その他		合計	
	事業者数	構成比	事業者数	構成比	事業者数	構成比	事業者数	構成比	事業者数	構成比	事業者数	構成比	事業者数	構成比	事業者数	構成比	事業者数	構成比
10%未満	195	14.2	1,194	93.8	120	94.5	X	X	4	12.5	66	57.4	X	X	424	86.9	2,021	59.0
10%以上 20%未満	117	8.5	32	2.5	5	3.9	X	X	0	-	3	2.6	X	X	16	3.3	173	5.1
20%以上 30%未満	106	7.7	14	1.1	0	-	X	X	1	3.1	1	0.9	X	X	6	1.2	129	3.8
30%以上 40%未満	90	6.6	10	0.8	2	1.6	X	X	0	-	2	1.7	X	X	4	0.8	108	3.2
40%以上 50%未満	94	6.9	8	0.6	0	-	X	X	0	-	1	0.9	X	X	2	0.4	105	3.1
50%以上 60%未満	86	6.3	4	0.3	0	-	X	X	3	9.4	1	0.9	X	X	4	0.8	98	2.9
60%以上 70%未満	131	9.6	3	0.2	0	-	X	X	4	12.5	6	5.2	X	X	1	0.2	145	4.2
70%以上 80%未満	154	11.2	1	0.1	0	-	X	X	1	3.1	9	7.8	X	X	4	0.8	169	4.9
80%以上 90%未満	157	11.5	3	0.2	0	-	X	X	13	40.6	10	8.7	X	X	4	0.8	187	5.5
90%以上	239	17.5	4	0.3	0	-	X	X	6	18.8	16	13.9	X	X	23	4.7	288	8.4
合計	1,369	100.0	1,273	100.0	127	100.0	X	X	32	100.0	115	100.0	X	X	488	100.0	3,423	100.0

2-2-3 專業割合別事業者数(3)

(大阪国税局)

業態 專業割合	①一般酒販店		②コンビニエンスストア		③スーパーマーケット		④百貨店		⑤量販店 (ディスカウントストア等)		⑥業務用卸主体店		⑦ホームセンター ・ドラッグストア		⑧その他		合計	
	事業者数	構成比	事業者数	構成比	事業者数	構成比	事業者数	構成比	事業者数	構成比	事業者数	構成比	事業者数	構成比	事業者数	構成比	事業者数	構成比
10%未満	282	11.5	1,484	94.8	144	90.0	X	X	10	19.6	66	43.7	X	X	571	85.7	2,571	50.9
10%以上 20%未満	202	8.3	43	2.7	7	4.4	X	X	5	9.8	6	4.0	X	X	30	4.5	293	5.8
20%以上 30%未満	152	6.2	6	0.4	5	3.1	X	X	2	3.9	3	2.0	X	X	8	1.2	176	3.5
30%以上 40%未満	171	7.0	11	0.7	2	1.3	X	X	1	2.0	3	2.0	X	X	4	0.6	192	3.8
40%以上 50%未満	167	6.8	5	0.3	0	-	X	X	2	3.9	3	2.0	X	X	5	0.8	182	3.6
50%以上 60%未満	181	7.4	10	0.6	1	0.6	X	X	5	9.8	2	1.3	X	X	4	0.6	203	4.0
60%以上 70%未満	231	9.4	4	0.3	0	-	X	X	7	13.7	5	3.3	X	X	4	0.6	251	5.0
70%以上 80%未満	251	10.3	1	0.1	0	-	X	X	8	15.7	9	6.0	X	X	5	0.8	274	5.4
80%以上 90%未満	316	12.9	1	0.1	0	-	X	X	4	7.8	17	11.3	X	X	7	1.1	345	6.8
90%以上	494	20.2	1	0.1	1	0.6	X	X	7	13.7	37	24.5	X	X	28	4.2	568	11.2
合計	2,447	100.0	1,566	100.0	160	100.0	X	X	51	100.0	151	100.0	X	X	666	100.0	5,055	100.0

(広島国税局)

業態 專業割合	①一般酒販店		②コンビニエンスストア		③スーパーマーケット		④百貨店		⑤量販店 (ディスカウントストア等)		⑥業務用卸主体店		⑦ホームセンター ・ドラッグストア		⑧その他		合計	
	事業者数	構成比	事業者数	構成比	事業者数	構成比	事業者数	構成比	事業者数	構成比	事業者数	構成比	事業者数	構成比	事業者数	構成比	事業者数	構成比
10%未満	174	15.7	696	95.5	115	87.1	X	X	8	27.6	25	59.5	X	X	358	86.3	1,393	56.4
10%以上 20%未満	124	11.2	14	1.9	10	7.6	X	X	1	3.4	3	7.1	X	X	11	2.7	163	6.6
20%以上 30%未満	90	8.1	13	1.8	3	2.3	X	X	1	3.4	0	-	X	X	11	2.7	118	4.8
30%以上 40%未満	90	8.1	5	0.7	1	0.8	X	X	0	-	2	4.8	X	X	6	1.4	105	4.3
40%以上 50%未満	73	6.6	1	0.1	0	-	X	X	0	-	1	2.4	X	X	3	0.7	78	3.2
50%以上 60%未満	72	6.5	0	-	1	0.8	X	X	1	3.4	0	-	X	X	4	1.0	78	3.2
60%以上 70%未満	74	6.7	0	-	0	-	X	X	3	10.3	2	4.8	X	X	3	0.7	82	3.3
70%以上 80%未満	74	6.7	0	-	2	1.5	X	X	5	17.2	0	-	X	X	1	0.2	82	3.3
80%以上 90%未満	98	8.9	0	-	0	-	X	X	4	13.8	3	7.1	X	X	5	1.2	110	4.5
90%以上	236	21.4	0	-	0	-	X	X	6	20.7	6	14.3	X	X	13	3.1	261	10.6
合計	1,105	100.0	729	100.0	132	100.0	X	X	29	100.0	42	100.0	X	X	415	100.0	2,470	100.0

(高松国税局)

業態 專業割合	①一般酒販店		②コンビニエンスストア		③スーパーマーケット		④百貨店		⑤量販店 (ディスカウントストア等)		⑥業務用卸主体店		⑦ホームセンター ・ドラッグストア		⑧その他		合計	
	事業者数	構成比	事業者数	構成比	事業者数	構成比	事業者数	構成比	事業者数	構成比	事業者数	構成比	事業者数	構成比	事業者数	構成比	事業者数	構成比
10%未満	98	15.9	256	90.1	67	87.0	X	X	3	13.6	15	48.4	X	X	196	89.5	643	51.1
10%以上 20%未満	76	12.3	15	5.3	6	7.8	X	X	0	-	0	-	X	X	8	3.7	105	8.3
20%以上 30%未満	57	9.2	6	2.1	0	-	X	X	2	9.1	1	3.2	X	X	3	1.4	69	5.5
30%以上 40%未満	41	6.6	2	0.7	1	1.3	X	X	1	4.5	0	-	X	X	3	1.4	49	3.9
40%以上 50%未満	34	5.5	1	0.4	0	-	X	X	1	4.5	1	3.2	X	X	1	0.5	38	3.0
50%以上 60%未満	41	6.6	0	-	0	-	X	X	1	4.5	1	3.2	X	X	1	0.5	44	3.5
60%以上 70%未満	33	5.3	0	-	0	-	X	X	1	4.5	0	-	X	X	0	-	34	2.7
70%以上 80%未満	33	5.3	1	0.4	0	-	X	X	4	18.2	2	6.5	X	X	1	0.5	41	3.3
80%以上 90%未満	55	8.9	1	0.4	1	1.3	X	X	3	13.6	3	9.7	X	X	1	0.5	64	5.1
90%以上	149	24.1	2	0.7	2	2.6	X	X	6	27.3	8	25.8	X	X	5	2.3	172	13.7
合計	617	100.0	284	100.0	77	100.0	X	X	22	100.0	31	100.0	X	X	219	100.0	1,259	100.0

2-2-3 専業割合別事業者数(4)

(福岡国税局)

業態 専業割合	①一般酒販店		②コンビニエンスストア		③スーパーマーケット		④百貨店		⑤量販店 (ディスカウントストア等)		⑥業務用卸主体店		⑦ホームセンター ・ドラッグストア		⑧その他		合計	
	事業者数	構成比	事業者数	構成比	事業者数	構成比	事業者数	構成比	事業者数	構成比	事業者数	構成比	事業者数	構成比	事業者数	構成比	事業者数	構成比
10%未満	91	10.4	728	92.9	74	82.2	X	X	4	10.3	X	X	X	X	234	87.3	1,171	54.9
10%以上 20%未満	81	9.3	20	2.6	9	10.0	X	X	3	7.7	X	X	X	X	9	3.4	124	5.8
20%以上 30%未満	78	9.0	10	1.3	3	3.3	X	X	1	2.6	X	X	X	X	4	1.5	98	4.6
30%以上 40%未満	68	7.8	8	1.0	1	1.1	X	X	1	2.6	X	X	X	X	1	0.4	81	3.8
40%以上 50%未満	53	6.1	10	1.3	0	-	X	X	1	2.6	X	X	X	X	0	-	65	3.0
50%以上 60%未満	56	6.4	3	0.4	0	-	X	X	1	2.6	X	X	X	X	0	-	62	2.9
60%以上 70%未満	66	7.6	3	0.4	0	-	X	X	1	2.6	X	X	X	X	1	0.4	73	3.4
70%以上 80%未満	76	8.7	2	0.3	0	-	X	X	3	7.7	X	X	X	X	3	1.1	88	4.1
80%以上 90%未満	103	11.8	0	-	0	-	X	X	16	41.0	X	X	X	X	1	0.4	127	6.0
90%以上	199	22.8	0	-	3	3.3	X	X	8	20.5	X	X	X	X	15	5.6	243	11.4
合計	871	100.0	784	100.0	90	100.0	X	X	39	100.0	X	X	X	X	268	100.0	2,132	100.0

(熊本国税局)

業態 専業割合	①一般酒販店		②コンビニエンスストア		③スーパーマーケット		④百貨店		⑤量販店 (ディスカウントストア等)		⑥業務用卸主体店		⑦ホームセンター ・ドラッグストア		⑧その他		合計	
	事業者数	構成比	事業者数	構成比	事業者数	構成比	事業者数	構成比	事業者数	構成比	事業者数	構成比	事業者数	構成比	事業者数	構成比	事業者数	構成比
10%未満	226	21.4	550	88.0	80	75.5	X	X	8	28.6	X	X	15	83.3	273	83.5	1,166	53.1
10%以上 20%未満	151	14.3	25	4.0	12	11.3	X	X	1	3.6	X	X	3	16.7	20	6.1	214	9.7
20%以上 30%未満	109	10.3	14	2.2	5	4.7	X	X	1	3.6	X	X	0	-	10	3.1	139	6.3
30%以上 40%未満	88	8.3	10	1.6	2	1.9	X	X	3	10.7	X	X	0	-	6	1.8	109	5.0
40%以上 50%未満	58	5.5	6	1.0	0	-	X	X	0	-	X	X	0	-	1	0.3	66	3.0
50%以上 60%未満	50	4.7	7	1.1	1	0.9	X	X	1	3.6	X	X	0	-	1	0.3	60	2.7
60%以上 70%未満	54	5.1	3	0.5	2	1.9	X	X	2	7.1	X	X	0	-	2	0.6	63	2.9
70%以上 80%未満	65	6.1	2	0.3	1	0.9	X	X	2	7.1	X	X	0	-	1	0.3	74	3.4
80%以上 90%未満	84	7.9	3	0.5	1	0.9	X	X	1	3.6	X	X	0	-	4	1.2	96	4.4
90%以上	173	16.4	5	0.8	2	1.9	X	X	9	32.1	X	X	0	-	9	2.8	210	9.6
合計	1,058	100.0	625	100.0	106	100.0	X	X	28	100.0	X	X	18	100.0	327	100.0	2,197	100.0

(沖縄国税事務所)

業態 専業割合	①一般酒販店		②コンビニエンスストア		③スーパーマーケット		④百貨店		⑤量販店 (ディスカウントストア等)		⑥業務用卸主体店		⑦ホームセンター ・ドラッグストア		⑧その他		合計	
	事業者数	構成比	事業者数	構成比	事業者数	構成比	事業者数	構成比	事業者数	構成比	事業者数	構成比	事業者数	構成比	事業者数	構成比	事業者数	構成比
10%未満	1	5.0	161	94.7	X	X	X	X	X	X	X	X	X	X	108	72.0	279	78.4
10%以上 20%未満	1	5.0	5	2.9	X	X	X	X	X	X	X	X	X	X	21	14.0	30	8.4
20%以上 30%未満	2	10.0	2	1.2	X	X	X	X	X	X	X	X	X	X	4	2.7	8	2.2
30%以上 40%未満	0	-	0	-	X	X	X	X	X	X	X	X	X	X	6	4.0	6	1.7
40%以上 50%未満	1	5.0	1	0.6	X	X	X	X	X	X	X	X	X	X	0	-	2	0.6
50%以上 60%未満	0	-	1	0.6	X	X	X	X	X	X	X	X	X	X	0	-	2	0.6
60%以上 70%未満	0	-	0	-	X	X	X	X	X	X	X	X	X	X	2	1.3	3	0.8
70%以上 80%未満	1	5.0	0	-	X	X	X	X	X	X	X	X	X	X	2	1.3	3	0.8
80%以上 90%未満	5	25.0	0	-	X	X	X	X	X	X	X	X	X	X	2	1.3	7	2.0
90%以上	9	45.0	0	-	X	X	X	X	X	X	X	X	X	X	5	3.3	16	4.5
合計	20	100.0	170	100.0	X	X	X	X	X	X	X	X	X	X	150	100.0	356	100.0

2-2-3 専業割合別事業者数(5)

(全国合計)

業態 専業割合	①一般酒販店		②コンビニエンスストア		③スーパーマーケット		④百貨店		⑤量販店 (ディスカウントストア等)		⑥業務用卸主体店		⑦ホームセンター ・ドラッグストア		⑧その他		合計	
	事業者数	構成比	事業者数	構成比	事業者数	構成比	事業者数	構成比	事業者数	構成比	事業者数	構成比	事業者数	構成比	事業者数	構成比	事業者数	構成比
10%未満	2,541	16.5	11,842	93.2	1,164	85.3	49	96.1	91	27.3	476	48.8	146	92.4	4,490	84.3	20,799	57.3
10%以上 20%未満	1,662	10.8	429	3.4	110	8.1	0	-	24	7.2	37	3.8	8	5.1	235	4.4	2,505	6.9
20%以上 30%未満	1,336	8.7	141	1.1	24	1.8	0	-	16	4.8	20	2.0	2	1.3	102	1.9	1,641	4.5
30%以上 40%未満	1,139	7.4	86	0.7	20	1.5	2	3.9	11	3.3	23	2.4	1	0.6	69	1.3	1,351	3.7
40%以上 50%未満	1,002	6.5	63	0.5	8	0.6	0	-	5	1.5	15	1.5	1	0.6	37	0.7	1,131	3.1
50%以上 60%未満	971	6.3	54	0.4	6	0.4	0	-	20	6.0	22	2.3	0	-	34	0.6	1,107	3.0
60%以上 70%未満	1,164	7.6	35	0.3	7	0.5	0	-	34	10.2	25	2.6	0	-	34	0.6	1,299	3.6
70%以上 80%未満	1,294	8.4	15	0.1	5	0.4	0	-	31	9.3	47	4.8	0	-	45	0.8	1,437	4.0
80%以上 90%未満	1,578	10.2	14	0.1	3	0.2	0	-	48	14.4	106	10.9	0	-	44	0.8	1,793	4.9
90%以上	2,714	17.6	26	0.2	17	1.2	0	-	53	15.9	205	21.0	0	-	237	4.4	3,252	9.0
合計	15,401	100.0	12,705	100.0	1,364	100.0	51	100.0	333	100.0	976	100.0	158	100.0	5,327	100.0	36,315	100.0

2-2-4 專業割合別欠損事業者数(1)

(札幌国税局)

業態 專業割合	①一般酒販店		②コンビニエンスストア		③スーパーマーケット		④百貨店		⑤量販店 (ディスカウントストア等)		⑥業務用卸主体店		⑦ホームセンター ・ドラッグストア		⑧その他		合計	
	事業者数	構成比	事業者数	構成比	事業者数	構成比	事業者数	構成比	事業者数	構成比	事業者数	構成比	事業者数	構成比	事業者数	構成比	事業者数	構成比
10%未満	55	27.2	137	80.6	X	X	X	X	X	X	5	45.5	X	X	63	72.4	281	55.9
10%以上 20%未満	34	16.8	28	16.5	X	X	X	X	X	X	3	27.3	X	X	6	6.9	72	14.3
20%以上 30%未満	22	10.9	3	1.8	X	X	X	X	X	X	1	9.1	X	X	4	4.6	31	6.2
30%以上 40%未満	17	8.4	0	-	X	X	X	X	X	X	0	-	X	X	0	-	18	3.6
40%以上 50%未満	10	5.0	0	-	X	X	X	X	X	X	0	-	X	X	1	1.1	12	2.4
50%以上 60%未満	10	5.0	0	-	X	X	X	X	X	X	0	-	X	X	1	1.1	14	2.8
60%以上 70%未満	7	3.5	2	1.2	X	X	X	X	X	X	0	-	X	X	1	1.1	11	2.2
70%以上 80%未満	11	5.4	0	-	X	X	X	X	X	X	0	-	X	X	3	3.4	15	3.0
80%以上 90%未満	15	7.4	0	-	X	X	X	X	X	X	2	18.2	X	X	2	2.3	20	4.0
90%以上	21	10.4	0	-	X	X	X	X	X	X	0	-	X	X	6	6.9	29	5.8
合計	202	100.0	170	100.0	X	X	X	X	X	X	11	100.0	X	X	87	100.0	503	100.0

(仙台国税局)

業態 專業割合	①一般酒販店		②コンビニエンスストア		③スーパーマーケット		④百貨店		⑤量販店 (ディスカウントストア等)		⑥業務用卸主体店		⑦ホームセンター ・ドラッグストア		⑧その他		合計	
	事業者数	構成比	事業者数	構成比	事業者数	構成比	事業者数	構成比	事業者数	構成比	事業者数	構成比	事業者数	構成比	事業者数	構成比	事業者数	構成比
10%未満	103	17.7	136	87.7	38	73.1	X	X	4	40.0	6	28.6	X	X	137	88.4	430	43.8
10%以上 20%未満	73	12.6	9	5.8	9	17.3	X	X	0	-	5	23.8	X	X	5	3.2	102	10.4
20%以上 30%未満	66	11.4	6	3.9	1	1.9	X	X	0	-	0	-	X	X	1	0.6	74	7.5
30%以上 40%未満	52	9.0	4	2.6	2	3.8	X	X	0	-	1	4.8	X	X	2	1.3	61	6.2
40%以上 50%未満	44	7.6	0	-	0	-	X	X	1	10.0	1	4.8	X	X	0	-	46	4.7
50%以上 60%未満	33	5.7	0	-	1	1.9	X	X	1	10.0	1	4.8	X	X	1	0.6	37	3.8
60%以上 70%未満	36	6.2	0	-	0	-	X	X	2	20.0	0	-	X	X	1	0.6	39	4.0
70%以上 80%未満	48	8.3	0	-	0	-	X	X	0	-	1	4.8	X	X	0	-	49	5.0
80%以上 90%未満	49	8.4	0	-	0	-	X	X	2	20.0	1	4.8	X	X	0	-	52	5.3
90%以上	77	13.3	0	-	1	1.9	X	X	0	-	5	23.8	X	X	8	5.2	91	9.3
合計	581	100.0	155	100.0	52	100.0	X	X	10	100.0	21	100.0	X	X	155	100.0	981	100.0

(関東信越国税局)

業態 專業割合	①一般酒販店		②コンビニエンスストア		③スーパーマーケット		④百貨店		⑤量販店 (ディスカウントストア等)		⑥業務用卸主体店		⑦ホームセンター ・ドラッグストア		⑧その他		合計	
	事業者数	構成比	事業者数	構成比	事業者数	構成比	事業者数	構成比	事業者数	構成比	事業者数	構成比	事業者数	構成比	事業者数	構成比	事業者数	構成比
10%未満	122	13.8	211	87.9	54	80.6	3	100.0	4	80.0	13	50.0	4	100.0	163	83.2	574	40.3
10%以上 20%未満	91	10.3	15	6.3	9	13.4	0	-	1	20.0	2	7.7	0	-	6	3.1	124	8.7
20%以上 30%未満	87	9.9	10	4.2	0	-	0	-	0	-	0	-	0	-	5	2.6	102	7.2
30%以上 40%未満	59	6.7	1	0.4	1	1.5	0	-	0	-	0	-	0	-	5	2.6	66	4.6
40%以上 50%未満	45	5.1	1	0.4	1	1.5	0	-	0	-	0	-	0	-	2	1.0	49	3.4
50%以上 60%未満	60	6.8	1	0.4	1	1.5	0	-	0	-	0	-	0	-	1	0.5	63	4.4
60%以上 70%未満	83	9.4	0	-	1	1.5	0	-	0	-	2	7.7	0	-	2	1.0	88	6.2
70%以上 80%未満	87	9.9	0	-	0	-	0	-	0	-	2	7.7	0	-	2	1.0	91	6.4
80%以上 90%未満	89	10.1	0	-	0	-	0	-	0	-	3	11.5	0	-	1	0.5	93	6.5
90%以上	159	18.0	1	0.4	0	-	0	-	0	-	4	15.4	0	-	9	4.6	173	12.2
合計	882	100.0	240	100.0	67	100.0	3	100.0	5	100.0	26	100.0	4	100.0	196	100.0	1,423	100.0

2-2-4 專業割合別欠損事業者数(2)

(東京国税局)

業態 專業割合	①一般酒販店		②コンビニエンスストア		③スーパーマーケット		④百貨店		⑤量販店 (ディスカウントストア等)		⑥業務用卸主体店		⑦ホームセンター ・ドラッグストア		⑧その他		合計	
	事業者数	構成比	事業者数	構成比	事業者数	構成比	事業者数	構成比	事業者数	構成比	事業者数	構成比	事業者数	構成比	事業者数	構成比	事業者数	構成比
10%未満	者 132	% 14.9	者 307	% 82.5	者 47	% 75.8	者 X	% X	者 4	% 36.4	者 31	% 47.0	者 X	% X	者 229	% 71.6	者 758	% 43.9
10%以上 20%未満	90	10.1	29	7.8	7	11.3	X	X	1	9.1	3	4.5	X	X	21	6.6	151	8.7
20%以上 30%未満	82	9.2	9	2.4	1	1.6	X	X	0	-	1	1.5	X	X	10	3.1	103	6.0
30%以上 40%未満	73	8.2	4	1.1	3	4.8	X	X	0	-	2	3.0	X	X	4	1.3	86	5.0
40%以上 50%未満	82	9.2	5	1.3	2	3.2	X	X	0	-	1	1.5	X	X	2	0.6	92	5.3
50%以上 60%未満	70	7.9	5	1.3	0	-	X	X	0	-	4	6.1	X	X	3	0.9	82	4.7
60%以上 70%未満	72	8.1	5	1.3	2	3.2	X	X	0	-	1	1.5	X	X	5	1.6	85	4.9
70%以上 80%未満	72	8.1	1	0.3	0	-	X	X	1	9.1	2	3.0	X	X	4	1.3	80	4.6
80%以上 90%未満	81	9.1	3	0.8	0	-	X	X	1	9.1	5	7.6	X	X	5	1.6	95	5.5
90%以上	134	15.1	4	1.1	0	-	X	X	4	36.4	16	24.2	X	X	37	11.6	195	11.3
合計	888	100.0	372	100.0	62	100.0	X	X	11	100.0	66	100.0	X	X	320	100.0	1,727	100.0

(金沢国税局)

業態 專業割合	①一般酒販店		②コンビニエンスストア		③スーパーマーケット		④百貨店		⑤量販店 (ディスカウントストア等)		⑥業務用卸主体店		⑦ホームセンター ・ドラッグストア		⑧その他		合計	
	事業者数	構成比	事業者数	構成比	事業者数	構成比	事業者数	構成比	事業者数	構成比	事業者数	構成比	事業者数	構成比	事業者数	構成比	事業者数	構成比
10%未満	者 9	% 6.9	者 21	% 70.0	者 X	% X	者 X	% X	者 X	% X	者 1	% 11.1	者 X	% X	者 34	% 85.0	者 83	% 36.1
10%以上 20%未満	13	10.0	3	10.0	X	X	X	X	X	X	1	11.1	X	X	2	5.0	20	8.7
20%以上 30%未満	9	6.9	0	-	X	X	X	X	X	X	0	-	X	X	1	2.5	10	4.3
30%以上 40%未満	6	4.6	4	13.3	X	X	X	X	X	X	0	-	X	X	1	2.5	11	4.8
40%以上 50%未満	7	5.4	1	3.3	X	X	X	X	X	X	0	-	X	X	1	2.5	9	3.9
50%以上 60%未満	12	9.2	0	-	X	X	X	X	X	X	0	-	X	X	0	-	12	5.2
60%以上 70%未満	9	6.9	0	-	X	X	X	X	X	X	0	-	X	X	1	2.5	10	4.3
70%以上 80%未満	16	12.3	0	-	X	X	X	X	X	X	0	-	X	X	0	-	17	7.4
80%以上 90%未満	18	13.8	0	-	X	X	X	X	X	X	0	-	X	X	0	-	18	7.8
90%以上	31	23.8	1	3.3	X	X	X	X	X	X	7	77.8	X	X	0	-	40	17.4
合計	130	100.0	30	100.0	X	X	X	X	X	X	9	100.0	X	X	40	100.0	230	100.0

(名古屋国税局)

業態 專業割合	①一般酒販店		②コンビニエンスストア		③スーパーマーケット		④百貨店		⑤量販店 (ディスカウントストア等)		⑥業務用卸主体店		⑦ホームセンター ・ドラッグストア		⑧その他		合計	
	事業者数	構成比	事業者数	構成比	事業者数	構成比	事業者数	構成比	事業者数	構成比	事業者数	構成比	事業者数	構成比	事業者数	構成比	事業者数	構成比
10%未満	者 48	% 10.9	者 123	% 86.0	者 35	% 87.5	者 X	% X	者 1	% 8.3	者 13	% 40.6	者 X	% X	者 94	% 80.3	者 317	% 40.2
10%以上 20%未満	40	9.0	9	6.3	4	10.0	X	X	0	-	2	6.3	X	X	3	2.6	58	7.4
20%以上 30%未満	33	7.5	4	2.8	0	-	X	X	1	8.3	1	3.1	X	X	4	3.4	43	5.4
30%以上 40%未満	31	7.0	3	2.1	1	2.5	X	X	0	-	1	3.1	X	X	2	1.7	38	4.8
40%以上 50%未満	32	7.2	2	1.4	0	-	X	X	0	-	0	-	X	X	1	0.9	35	4.4
50%以上 60%未満	24	5.4	2	1.4	0	-	X	X	1	8.3	1	3.1	X	X	1	0.9	29	3.7
60%以上 70%未満	43	9.7	0	-	0	-	X	X	2	16.7	2	6.3	X	X	0	-	47	6.0
70%以上 80%未満	49	11.1	0	-	0	-	X	X	1	8.3	4	12.5	X	X	1	0.9	55	7.0
80%以上 90%未満	54	12.2	0	-	0	-	X	X	3	25.0	3	9.4	X	X	1	0.9	61	7.7
90%以上	88	19.9	0	-	0	-	X	X	3	25.0	5	15.6	X	X	10	8.5	106	13.4
合計	442	100.0	143	100.0	40	100.0	X	X	12	100.0	32	100.0	X	X	117	100.0	789	100.0

2-2-4 專業割合別欠損事業者数(3)

(大阪国税局)

業態 專業割合	①一般酒販店		②コンビニエンスストア		③スーパーマーケット		④百貨店		⑤量販店 (ディスカウントストア等)		⑥業務用卸主体店		⑦ホームセンター ・ドラッグストア		⑧その他		合計	
	事業者数	構成比	事業者数	構成比	事業者数	構成比	事業者数	構成比	事業者数	構成比	事業者数	構成比	事業者数	構成比	事業者数	構成比	事業者数	構成比
10%未満	者 64	% 9.1	者 132	% 88.0	者 45	% 86.5	者 X	% X	者 2	% 18.2	者 17	% 43.6	者 X	% X	者 117	% 80.1	者 383	% 34.5
10%以上 20%未満	59	8.3	11	7.3	3	5.8	X	X	1	9.1	3	7.7	X	X	9	6.2	86	7.7
20%以上 30%未満	40	5.7	0	-	2	3.8	X	X	1	9.1	0	-	X	X	3	2.1	46	4.1
30%以上 40%未満	50	7.1	1	0.7	1	1.9	X	X	0	-	1	2.6	X	X	2	1.4	55	5.0
40%以上 50%未満	42	5.9	0	-	0	-	X	X	1	9.1	0	-	X	X	1	0.7	44	4.0
50%以上 60%未満	55	7.8	4	2.7	1	1.9	X	X	0	-	1	2.6	X	X	3	2.1	64	5.8
60%以上 70%未満	64	9.1	1	0.7	0	-	X	X	1	9.1	1	2.6	X	X	2	1.4	69	6.2
70%以上 80%未満	82	11.6	1	0.7	0	-	X	X	0	-	3	7.7	X	X	1	0.7	87	7.8
80%以上 90%未満	88	12.4	0	-	0	-	X	X	1	9.1	6	15.4	X	X	2	1.4	97	8.7
90%以上	163	23.1	0	-	0	-	X	X	4	36.4	7	17.9	X	X	6	4.1	180	16.2
合計	707	100.0	150	100.0	52	100.0	X	X	11	100.0	39	100.0	X	X	146	100.0	1,111	100.0

(広島国税局)

業態 專業割合	①一般酒販店		②コンビニエンスストア		③スーパーマーケット		④百貨店		⑤量販店 (ディスカウントストア等)		⑥業務用卸主体店		⑦ホームセンター ・ドラッグストア		⑧その他		合計	
	事業者数	構成比	事業者数	構成比	事業者数	構成比	事業者数	構成比	事業者数	構成比	事業者数	構成比	事業者数	構成比	事業者数	構成比	事業者数	構成比
10%未満	者 46	% 13.4	者 93	% 93.0	者 49	% 86.0	者 X	% X	者 1	% 7.7	者 6	% 75.0	者 X	% X	者 100	% 82.6	者 300	% 46.3
10%以上 20%未満	46	13.4	1	1.0	5	8.8	X	X	1	7.7	0	-	X	X	7	5.8	60	9.3
20%以上 30%未満	25	7.3	4	4.0	1	1.8	X	X	1	7.7	0	-	X	X	1	0.8	32	4.9
30%以上 40%未満	27	7.9	2	2.0	1	1.8	X	X	0	-	0	-	X	X	0	-	31	4.8
40%以上 50%未満	19	5.5	0	-	0	-	X	X	0	-	0	-	X	X	2	1.7	21	3.2
50%以上 60%未満	23	6.7	0	-	1	1.8	X	X	1	7.7	0	-	X	X	2	1.7	27	4.2
60%以上 70%未満	22	6.4	0	-	0	-	X	X	2	15.4	0	-	X	X	1	0.8	25	3.9
70%以上 80%未満	25	7.3	0	-	0	-	X	X	4	30.8	0	-	X	X	0	-	29	4.5
80%以上 90%未満	33	9.6	0	-	0	-	X	X	1	7.7	1	12.5	X	X	3	2.5	38	5.9
90%以上	77	22.4	0	-	0	-	X	X	2	15.4	1	12.5	X	X	5	4.1	85	13.1
合計	343	100.0	100	100.0	57	100.0	X	X	13	100.0	8	100.0	X	X	121	100.0	648	100.0

(高松国税局)

業態 專業割合	①一般酒販店		②コンビニエンスストア		③スーパーマーケット		④百貨店		⑤量販店 (ディスカウントストア等)		⑥業務用卸主体店		⑦ホームセンター ・ドラッグストア		⑧その他		合計	
	事業者数	構成比	事業者数	構成比	事業者数	構成比	事業者数	構成比	事業者数	構成比	事業者数	構成比	事業者数	構成比	事業者数	構成比	事業者数	構成比
10%未満	者 37	% 19.3	者 32	% 74.4	者 25	% 86.2	者 X	% X	者 0	% -	者 X	% X	者 X	% X	者 46	% 88.5	者 143	% 43.2
10%以上 20%未満	17	8.9	6	14.0	2	6.9	X	X	0	-	X	X	X	X	1	1.9	26	7.9
20%以上 30%未満	20	10.4	2	4.7	0	-	X	X	1	14.3	X	X	X	X	1	1.9	25	7.6
30%以上 40%未満	12	6.3	1	2.3	0	-	X	X	0	-	X	X	X	X	1	1.9	15	4.5
40%以上 50%未満	10	5.2	0	-	0	-	X	X	0	-	X	X	X	X	0	-	10	3.0
50%以上 60%未満	9	4.7	0	-	0	-	X	X	0	-	X	X	X	X	0	-	10	3.0
60%以上 70%未満	11	5.7	0	-	0	-	X	X	0	-	X	X	X	X	0	-	11	3.3
70%以上 80%未満	8	4.2	0	-	0	-	X	X	3	42.9	X	X	X	X	0	-	11	3.3
80%以上 90%未満	22	11.5	0	-	1	3.4	X	X	2	28.6	X	X	X	X	0	-	26	7.9
90%以上	46	24.0	2	4.7	1	3.4	X	X	1	14.3	X	X	X	X	3	5.8	54	16.3
合計	192	100.0	43	100.0	29	100.0	X	X	7	100.0	X	X	X	X	52	100.0	331	100.0

2-2-4 專業割合別欠損事業者数(4)

(福岡国税局)

業態 專業割合	①一般酒販店		②コンビニエンスストア		③スーパーマーケット		④百貨店		⑤量販店 (ディスカウントストア等)		⑥業務用卸主体店		⑦ホームセンター ・ドラッグストア		⑧その他		合計	
	事業者数	構成比	事業者数	構成比	事業者数	構成比	事業者数	構成比	事業者数	構成比	事業者数	構成比	事業者数	構成比	事業者数	構成比	事業者数	構成比
10%未満	22	8.9	96	86.5	24	85.7	X	X	1	5.3	X	X	X	X	65	86.7	216	43.5
10%以上 20%未満	17	6.9	6	5.4	2	7.1	X	X	1	5.3	X	X	X	X	3	4.0	30	6.0
20%以上 30%未満	24	9.8	2	1.8	1	3.6	X	X	1	5.3	X	X	X	X	1	1.3	29	5.8
30%以上 40%未満	18	7.3	2	1.8	0	-	X	X	0	-	X	X	X	X	0	-	21	4.2
40%以上 50%未満	11	4.5	2	1.8	0	-	X	X	0	-	X	X	X	X	0	-	14	2.8
50%以上 60%未満	15	6.1	2	1.8	0	-	X	X	1	5.3	X	X	X	X	0	-	18	3.6
60%以上 70%未満	26	10.6	0	-	0	-	X	X	1	5.3	X	X	X	X	0	-	28	5.6
70%以上 80%未満	23	9.3	1	0.9	0	-	X	X	1	5.3	X	X	X	X	1	1.3	27	5.4
80%以上 90%未満	29	11.8	0	-	0	-	X	X	9	47.4	X	X	X	X	1	1.3	39	7.8
90%以上	61	24.8	0	-	1	3.6	X	X	4	21.1	X	X	X	X	4	5.3	75	15.1
合計	246	100.0	111	100.0	28	100.0	X	X	19	100.0	X	X	X	X	75	100.0	497	100.0

(熊本国税局)

業態 專業割合	①一般酒販店		②コンビニエンスストア		③スーパーマーケット		④百貨店		⑤量販店 (ディスカウントストア等)		⑥業務用卸主体店		⑦ホームセンター ・ドラッグストア		⑧その他		合計	
	事業者数	構成比	事業者数	構成比	事業者数	構成比	事業者数	構成比	事業者数	構成比	事業者数	構成比	事業者数	構成比	事業者数	構成比	事業者数	構成比
10%未満	55	19.3	81	79.4	28	75.7	5	100.0	2	20.0	3	30.0	4	100.0	79	81.4	257	46.7
10%以上 20%未満	43	15.1	8	7.8	5	13.5	0	-	0	-	0	-	0	-	3	3.1	59	10.7
20%以上 30%未満	26	9.1	5	4.9	2	5.4	0	-	1	10.0	0	-	0	-	2	2.1	36	6.5
30%以上 40%未満	29	10.2	1	1.0	0	-	0	-	2	20.0	0	-	0	-	3	3.1	35	6.4
40%以上 50%未満	15	5.3	1	1.0	0	-	0	-	0	-	0	-	0	-	0	-	16	2.9
50%以上 60%未満	13	4.6	2	2.0	1	2.7	0	-	1	10.0	0	-	0	-	0	-	17	3.1
60%以上 70%未満	16	5.6	1	1.0	0	-	0	-	1	10.0	0	-	0	-	1	1.0	19	3.5
70%以上 80%未満	16	5.6	1	1.0	0	-	0	-	1	10.0	2	20.0	0	-	0	-	20	3.6
80%以上 90%未満	20	7.0	1	1.0	0	-	0	-	0	-	0	-	0	-	3	3.1	24	4.4
90%以上	52	18.2	1	1.0	1	2.7	0	-	2	20.0	5	50.0	0	-	6	6.2	67	12.2
合計	285	100.0	102	100.0	37	100.0	5	100.0	10	100.0	10	100.0	4	100.0	97	100.0	550	100.0

(沖縄国税事務所)

業態 專業割合	①一般酒販店		②コンビニエンスストア		③スーパーマーケット		④百貨店		⑤量販店 (ディスカウントストア等)		⑥業務用卸主体店		⑦ホームセンター ・ドラッグストア		⑧その他		合計	
	事業者数	構成比	事業者数	構成比	事業者数	構成比	事業者数	構成比	事業者数	構成比	事業者数	構成比	事業者数	構成比	事業者数	構成比	事業者数	構成比
10%未満	-	-	14	100.0	X	X	X	X	X	X	X	X	X	X	22	75.9	38	77.6
10%以上 20%未満	-	-	0	-	X	X	X	X	X	X	X	X	X	X	5	17.2	5	10.2
20%以上 30%未満	-	-	0	-	X	X	X	X	X	X	X	X	X	X	0	-	0	-
30%以上 40%未満	-	-	0	-	X	X	X	X	X	X	X	X	X	X	1	3.4	1	2.0
40%以上 50%未満	-	-	0	-	X	X	X	X	X	X	X	X	X	X	0	-	0	-
50%以上 60%未満	-	-	0	-	X	X	X	X	X	X	X	X	X	X	0	-	0	-
60%以上 70%未満	-	-	0	-	X	X	X	X	X	X	X	X	X	X	0	-	0	-
70%以上 80%未満	-	-	0	-	X	X	X	X	X	X	X	X	X	X	0	-	0	-
80%以上 90%未満	1	25.0	0	-	X	X	X	X	X	X	X	X	X	X	0	-	1	2.0
90%以上	3	75.0	0	-	X	X	X	X	X	X	X	X	X	X	1	3.4	4	8.2
合計	4	100.0	14	100.0	X	X	X	X	X	X	X	X	X	X	29	100.0	49	100.0

2-2-4 専業割合別欠損事業者数(5)

(全国合計)

業態 専業割合	①一般酒販店		②コンビニエンスストア		③スーパーマーケット		④百貨店		⑤量販店 (ディスカウントストア等)		⑥業務用卸主体店		⑦ホームセンター ・ドラッグストア		⑧その他		合計	
	事業者数	構成比	事業者数	構成比	事業者数	構成比	事業者数	構成比	事業者数	構成比	事業者数	構成比	事業者数	構成比	事業者数	構成比	事業者数	構成比
10%未満	693	14.1	1,383	84.8	382	81.6	22	95.7	20	18.7	103	42.2	28	93.3	1,149	80.1	3,780	42.8
10%以上 20%未満	523	10.7	125	7.7	47	10.0	0	-	6	5.6	20	8.2	1	3.3	71	4.9	793	9.0
20%以上 30%未満	434	8.9	45	2.8	8	1.7	0	-	7	6.5	4	1.6	0	-	33	2.3	531	6.0
30%以上 40%未満	374	7.6	23	1.4	10	2.1	1	4.3	2	1.9	6	2.5	1	3.3	21	1.5	438	5.0
40%以上 50%未満	317	6.5	12	0.7	4	0.9	0	-	2	1.9	3	1.2	0	-	10	0.7	348	3.9
50%以上 60%未満	324	6.6	16	1.0	5	1.1	0	-	8	7.5	8	3.3	0	-	12	0.8	373	4.2
60%以上 70%未満	389	7.9	9	0.6	3	0.6	0	-	10	9.3	7	2.9	0	-	14	1.0	432	4.9
70%以上 80%未満	437	8.9	4	0.2	1	0.2	0	-	12	11.2	15	6.1	0	-	12	0.8	481	5.4
80%以上 90%未満	499	10.2	4	0.2	2	0.4	0	-	19	17.8	22	9.0	0	-	18	1.3	564	6.4
90%以上	912	18.6	9	0.6	6	1.3	0	-	21	19.6	56	23.0	0	-	95	6.6	1,099	12.4
合計	4,902	100.0	1,630	100.0	468	100.0	23	100.0	107	100.0	244	100.0	30	100.0	1,435	100.0	8,839	100.0

2-2-5 業態別損益(1)

(札幌国税局)

業態	区分		損益項目(総額)						提出 事業者数	損益項目(1者平均)					
	総売上高		売上総利益		営業利益	税引前純利益	酒類に係る 受取りペー	総売上高		売上総利益		営業利益	税引前純利益	酒類に係る 受取りペー	
	合計	内 酒類小売 による売上高	合計	内 酒類小売 による売上総利益				合計		内 酒類小売 による売上総利益	合計				内 酒類小売 による売上高
千円	千円	千円	千円	千円	千円	千円	千円	千円	千円	千円	千円	千円	千円	千円	
①一般酒販店	58,925,130	21,653,583	13,434,523	4,019,002	717,243	1,219,718	178,985	580	101,595	37,334	23,163	6,929	1,237	2,103	309
②コンビニエンスストア	186,137,070	11,118,334	49,029,460	2,462,773	3,774,714	1,947,232	59,279	700	265,910	15,883	70,042	3,518	5,392	2,782	85
③スーパーマーケット	928,784,972	58,854,600	233,365,771	8,359,937	22,816,896	17,181,966	1,559,998	81	11,466,481	726,600	2,881,059	103,209	281,690	212,123	19,259
④百貨店	0	0	0	0	0	0	0	0	-	-	-	-	-	-	-
⑤量販店(ディスカウントストア等)	9,469,347	2,692,047	1,890,894	308,648	160,188	117,702	38,610	22	430,425	122,366	85,950	14,029	7,281	5,350	1,755
⑥業務用卸主体店	110,036,648	12,573,648	16,852,891	1,790,271	583,144	1,061,274	179,331	54	2,037,716	232,845	312,091	33,153	10,799	19,653	3,321
⑦ホームセンター・ドラッグストア	549,172,227	22,459,189	155,154,870	2,118,563	27,963,427	28,248,426	277,320	9	61,019,136	2,495,465	17,239,430	235,396	3,107,047	3,138,714	30,813
⑧その他	374,920,215	2,789,524	116,814,565	854,451	23,608,194	20,096,810	7,342	292	1,283,973	9,553	400,050	2,926	80,850	68,825	25
合計	2,217,445,609	132,140,925	586,542,974	19,913,645	79,623,806	69,873,128	2,300,865	1,738	1,275,861	76,030	337,482	11,458	45,813	40,203	1,324

(仙台国税局)

業態	区分		損益項目(総額)						提出 事業者数	損益項目(1者平均)					
	総売上高		売上総利益		営業利益	税引前純利益	酒類に係る 受取りペー	総売上高		売上総利益		営業利益	税引前純利益	酒類に係る 受取りペー	
	合計	内 酒類小売 による売上高	合計	内 酒類小売 による売上総利益				合計		内 酒類小売 による売上高	合計				内 酒類小売 による売上総利益
千円	千円	千円	千円	千円	千円	千円	千円	千円	千円	千円	千円	千円	千円	千円	
①一般酒販店	200,740,906	65,581,567	37,441,131	12,484,447	4,875,265	4,459,861	151,832	1,958	102,523	33,494	19,122	6,376	2,490	2,278	78
②コンビニエンスストア	389,493,890	16,369,988	104,300,207	5,008,449	8,553,092	5,690,478	88,357	1,264	308,144	12,951	82,516	3,962	6,767	4,502	70
③スーパーマーケット	1,586,199,345	104,686,850	393,207,300	15,277,533	29,248,762	23,558,333	1,281,312	159	9,976,097	658,408	2,473,002	96,085	183,954	148,166	8,059
④百貨店	104,864,331	1,612,510	22,907,844	353,025	96,427	-151,555	676	6	17,477,389	268,752	3,817,974	58,838	16,071	-25,259	113
⑤量販店(ディスカウントストア等)	49,316,290	9,320,296	11,468,776	1,319,741	406,491	389,058	44,875	32	1,541,134	291,259	358,399	41,242	12,703	12,158	1,402
⑥業務用卸主体店	106,940,823	22,078,358	19,173,931	3,785,777	1,423,360	1,382,135	343,349	75	1,425,878	294,378	255,652	50,477	18,978	18,428	4,578
⑦ホームセンター・ドラッグストア	292,035,876	15,214,166	73,710,490	1,587,385	6,274,383	6,460,221	237,620	16	18,252,242	950,885	4,606,906	99,212	392,149	403,764	14,851
⑧その他	630,551,202	8,898,016	227,850,596	1,915,279	9,524,216	8,256,256	6,611	509	1,238,804	17,481	447,644	3,763	18,712	16,221	13
合計	3,360,142,663	243,761,751	890,060,275	41,731,636	60,401,996	50,044,787	2,154,632	4,019	836,064	60,652	221,463	10,384	15,029	12,452	536

(関東信越国税局)

業態	区分		損益項目(総額)						提出 事業者数	損益項目(1者平均)					
	総売上高		売上総利益		営業利益	税引前純利益	酒類に係る 受取りペー	総売上高		売上総利益		営業利益	税引前純利益	酒類に係る 受取りペー	
	合計	内 酒類小売 による売上高	合計	内 酒類小売 による売上総利益				合計		内 酒類小売 による売上高	合計				内 酒類小売 による売上総利益
千円	千円	千円	千円	千円	千円	千円	千円	千円	千円	千円	千円	千円	千円	千円	
①一般酒販店	254,035,752	51,336,305	54,068,616	10,729,283	4,148,555	5,960,469	155,216	2,596	97,857	19,775	20,828	4,133	1,598	2,296	60
②コンビニエンスストア	740,550,050	27,236,571	248,694,583	7,297,737	44,940,049	36,640,062	235,890	2,107	351,471	12,927	118,033	3,464	21,329	17,390	112
③スーパーマーケット	2,547,428,895	138,042,505	643,556,208	19,742,573	95,958,103	59,299,210	2,519,262	184	13,844,722	750,231	3,497,588	107,297	521,511	322,278	13,692
④百貨店	100,722,863	1,358,351	24,692,085	338,494	850,701	432,040	71	8	12,590,358	169,794	3,086,511	42,312	106,338	54,005	9
⑤量販店(ディスカウントストア等)	358,368,618	17,514,364	91,882,365	2,138,271	8,294,399	8,330,448	130,994	32	11,199,019	547,324	2,871,324	66,821	259,200	260,327	4,094
⑥業務用卸主体店	121,568,505	17,842,570	19,874,219	2,979,245	1,244,992	1,555,408	255,104	129	942,392	138,314	154,064	23,095	9,651	12,057	1,978
⑦ホームセンター・ドラッグストア	1,507,032,049	62,543,366	436,759,767	6,744,123	60,553,913	47,706,241	513,131	28	53,822,573	2,233,692	15,598,563	240,862	2,162,640	1,703,794	18,326
⑧その他	1,325,902,158	20,872,662	406,140,615	3,740,202	31,703,777	24,366,807	20,375	694	1,910,522	30,076	585,217	5,389	45,683	35,111	29
合計	6,955,608,890	336,746,694	1,925,668,458	53,709,928	247,694,489	184,290,685	3,830,043	5,778	1,203,809	58,281	333,276	9,296	42,869	31,895	663

2-2-5 業態別損益(2)

(東京国税局)

業態	区分		損益項目(総額)					提出 事業者数	損益項目(1者平均)						
	総売上高		売上総利益		営業利益	税引前純利益	酒類に係る 受取りペー		総売上高		売上総利益		営業利益	税引前純利益	酒類に係る 受取りペー
	合計	内 酒類小売 による売上高	合計	内 酒類小売 による売上総利益					合計	内 酒類小売 による売上総利益					
千円	千円	千円	千円	千円	千円	千円	者	千円	千円	千円	千円	千円	千円		
①一般酒販店	538,981,295	146,122,554	81,498,514	24,522,707	7,779,108	14,018,648	1,447,776	2,314	232,922	63,147	35,220	10,598	3,362	6,058	626
②コンビニエンスストア	3,658,190,922	78,380,655	1,662,133,334	21,747,733	529,034,924	405,637,126	675,512	2,917	1,254,094	26,870	569,809	7,456	181,363	139,060	232
③スーパーマーケット	6,772,294,249	315,609,431	1,875,021,600	54,537,819	122,039,452	106,342,778	6,266,596	198	34,203,506	1,593,987	9,469,806	275,444	616,361	537,085	31,649
④百貨店	1,598,991,320	17,731,029	408,565,168	4,371,307	54,473,005	50,846,121	684,117	9	177,665,702	1,970,114	45,396,130	485,701	6,052,556	5,649,569	76,013
⑤量販店(ディスカウントストア等)	1,101,251,752	94,887,002	240,636,821	12,801,709	24,957,327	19,483,443	1,244,817	38	28,980,309	2,497,026	6,332,548	336,887	656,772	512,722	32,758
⑥業務用卸主体店	1,255,257,719	97,431,513	303,202,734	14,548,906	18,264,985	13,780,104	2,483,357	236	5,318,889	412,845	1,284,757	61,648	77,394	58,390	10,523
⑦ホームセンター・ドラッグストア	1,712,372,088	50,815,658	520,230,865	7,431,400	59,619,093	59,065,038	499,509	24	71,348,837	2,117,319	21,676,286	309,642	2,484,129	2,461,043	20,813
⑧その他	14,953,813,410	102,486,822	2,387,171,328	22,131,668	376,676,043	315,924,793	2,798,144	1,114	13,423,531	91,999	2,142,883	19,867	338,129	283,595	2,512
合計	31,591,152,755	903,464,664	7,478,460,364	162,093,249	1,192,843,937	985,098,051	16,099,828	6,850	4,611,847	131,893	1,091,746	23,663	174,138	143,810	2,350

(金沢国税局)

業態	区分		損益項目(総額)					提出 事業者数	損益項目(1者平均)						
	総売上高		売上総利益		営業利益	税引前純利益	酒類に係る 受取りペー		総売上高		売上総利益		営業利益	税引前純利益	酒類に係る 受取りペー
	合計	内 酒類小売 による売上高	合計	内 酒類小売 による売上総利益					合計	内 酒類小売 による売上総利益					
千円	千円	千円	千円	千円	千円	千円	者	千円	千円	千円	千円	千円	千円		
①一般酒販店	17,200,527	7,235,516	4,832,374	1,555,946	329,774	667,805	3,537	466	36,911	15,527	10,370	3,339	708	1,433	8
②コンビニエンスストア	76,400,540	3,926,277	22,143,912	1,030,029	1,913,926	914,754	15,378	286	267,135	13,728	77,426	3,602	6,692	3,198	54
③スーパーマーケット	187,575,231	6,598,002	47,131,138	1,018,122	8,680,628	913,791	47,732	46	4,077,722	143,435	1,024,590	22,133	188,709	19,865	1,038
④百貨店	X	X	X	X	X	X	X	1	X	X	X	X	X	X	X
⑤量販店(ディスカウントストア等)	X	X	X	X	X	X	X	7	X	X	X	X	X	X	X
⑥業務用卸主体店	30,682,210	12,541,561	4,658,761	1,921,567	388,762	483,916	113,860	41	748,347	305,892	113,628	46,867	9,482	11,803	2,777
⑦ホームセンター・ドラッグストア	387,345,413	25,802,712	104,026,766	3,802,278	16,767,857	16,958,121	731,681	6	64,557,569	4,300,452	17,337,794	633,713	2,794,643	2,826,354	121,947
⑧その他	354,989,760	7,243,236	79,449,724	915,392	8,987,494	5,881,317	44,768	185	1,918,864	39,153	429,458	4,948	48,581	31,791	242
合計	1,203,348,604	78,521,171	292,337,175	12,504,451	37,422,179	22,930,107	1,167,049	1,038	1,159,295	75,647	281,635	12,047	36,052	22,091	1,124

(名古屋国税局)

業態	区分		損益項目(総額)					提出 事業者数	損益項目(1者平均)						
	総売上高		売上総利益		営業利益	税引前純利益	酒類に係る 受取りペー		総売上高		売上総利益		営業利益	税引前純利益	酒類に係る 受取りペー
	合計	内 酒類小売 による売上高	合計	内 酒類小売 による売上総利益					合計	内 酒類小売 による売上総利益					
千円	千円	千円	千円	千円	千円	千円	者	千円	千円	千円	千円	千円	千円		
①一般酒販店	84,684,057	30,258,984	20,042,974	7,006,185	1,071,673	1,808,518	70,477	1,369	61,858	22,103	14,641	5,118	783	1,321	51
②コンビニエンスストア	552,899,074	19,179,874	141,366,386	5,297,404	14,555,508	14,080,681	107,932	1,273	434,328	15,067	111,050	4,161	11,434	11,061	85
③スーパーマーケット	2,069,252,471	73,979,647	500,546,640	13,303,538	42,132,643	60,531,175	789,406	127	16,293,327	582,517	3,941,312	104,752	331,753	476,623	6,216
④百貨店	120,672,287	1,489,234	27,629,851	347,492	1,197,822	1,093,368	2,413	6	20,112,048	248,206	4,604,975	57,915	199,637	182,228	402
⑤量販店(ディスカウントストア等)	21,033,457	11,751,926	3,223,133	1,520,345	-136,965	69,543	273,145	32	657,296	367,248	100,723	47,511	-4,280	2,173	8,536
⑥業務用卸主体店	336,812,852	38,001,654	43,979,099	5,653,826	3,336,476	4,111,752	675,658	115	2,928,807	330,449	382,427	49,164	29,013	35,754	5,875
⑦ホームセンター・ドラッグストア	988,408,865	33,276,340	276,284,351	3,746,632	28,372,417	29,724,977	428,115	13	76,031,451	2,559,718	21,252,642	288,202	2,182,494	2,286,537	32,932
⑧その他	909,897,155	9,280,638	323,858,419	2,175,702	39,733,340	39,470,703	61,065	488	1,864,543	19,018	663,644	4,458	81,421	80,883	125
合計	5,083,660,218	217,218,297	1,336,930,853	39,051,124	130,262,914	150,890,717	2,408,211	3,423	1,485,148	63,458	390,573	11,408	38,055	44,081	704

2-2-5 業態別損益(3)

(大阪国税局)

業態	区分		損益項目(総額)					提出 事業者数	損益項目(1者平均)						
	総売上高		売上総利益		営業利益	税引前純利益	酒類に係る 受取りペー		総売上高		売上総利益		営業利益	税引前純利益	酒類に係る 受取りペー
	合計	内 酒類小売 による売上高	合計	内 酒類小売 による売上総利益					合計	内 酒類小売 による売上総利益					
千円	千円	千円	千円	千円	千円	千円	者	千円	千円	千円	千円	千円	千円		
①一般酒販店	227,514,317	61,042,974	73,159,434	11,921,983	4,236,622	9,807,091	429,109	2,447	92,977	24,946	29,898	4,872	1,731	4,008	175
②コンビニエンスストア	753,408,592	22,461,384	234,412,290	5,997,325	16,949,801	8,521,458	242,203	1,566	481,104	14,343	149,689	3,830	10,824	5,442	155
③スーパーマーケット	3,005,382,666	127,547,344	796,700,689	20,090,730	26,795,657	28,274,363	1,959,522	160	18,783,642	797,171	4,979,379	125,567	167,473	176,715	12,247
④百貨店	842,152,688	11,819,966	200,648,878	3,037,044	9,887,418	11,657,137	132,241	4	210,538,172	2,954,992	50,162,220	759,261	2,471,855	2,914,284	33,060
⑤量販店(ディスカウントストア等)	152,515,138	69,179,560	34,098,208	11,391,487	3,124,720	2,900,214	460,110	51	2,990,493	1,356,462	668,592	223,362	61,269	56,867	9,022
⑥業務用卸主体店	520,008,839	96,145,451	94,664,056	14,600,255	5,481,482	2,799,370	1,712,215	151	3,443,767	636,725	626,914	96,690	36,301	18,539	11,339
⑦ホームセンター・ドラッグストア	541,326,554	5,824,047	181,199,825	652,661	23,039,782	19,580,375	47,593	10	54,132,655	582,405	18,119,983	65,266	2,303,978	1,958,038	4,759
⑧その他	2,513,212,816	26,941,472	613,980,773	6,885,738	49,470,824	37,419,733	16,272	666	3,773,593	40,453	921,893	10,339	74,281	56,186	24
合計	8,555,521,610	420,962,198	2,228,864,153	74,577,223	138,986,306	120,959,741	4,999,265	5,055	1,692,487	83,276	440,923	14,753	27,495	23,929	989

(広島国税局)

業態	区分		損益項目(総額)					提出 事業者数	損益項目(1者平均)						
	総売上高		売上総利益		営業利益	税引前純利益	酒類に係る 受取りペー		総売上高		売上総利益		営業利益	税引前純利益	酒類に係る 受取りペー
	合計	内 酒類小売 による売上高	合計	内 酒類小売 による売上総利益					合計	内 酒類小売 による売上総利益					
千円	千円	千円	千円	千円	千円	千円	者	千円	千円	千円	千円	千円	千円		
①一般酒販店	70,307,940	23,874,111	19,153,393	4,811,366	1,788,533	1,650,520	256,624	1,105	63,627	21,606	17,333	4,354	1,619	1,494	232
②コンビニエンスストア	359,760,386	12,169,619	105,236,301	3,360,963	8,853,300	-3,364,632	70,937	729	493,498	16,694	144,357	4,610	12,144	-4,615	97
③スーパーマーケット	1,944,118,899	73,199,906	438,654,773	10,733,477	46,424,131	41,293,462	1,260,744	132	14,728,173	554,545	3,323,142	81,314	351,698	312,829	9,551
④百貨店	140,180,308	1,871,994	32,283,978	483,784	176,962	-2,949,724	10,287	5	28,036,062	374,399	6,456,796	96,757	35,392	-589,945	2,057
⑤量販店(ディスカウントストア等)	18,848,271	6,921,838	3,672,529	1,119,428	560,401	697,545	40,782	29	649,940	238,684	126,639	38,601	19,324	24,053	1,406
⑥業務用卸主体店	106,577,862	10,189,873	12,954,314	1,586,640	855,365	1,062,301	144,161	42	2,537,568	242,616	308,436	37,777	20,366	25,293	3,432
⑦ホームセンター・ドラッグストア	328,175,256	12,354,988	92,041,977	726,829	12,650,517	12,371,727	70,395	13	25,244,250	950,384	7,080,152	55,910	973,117	951,671	5,415
⑧その他	1,687,140,031	4,236,977	569,177,983	975,110	93,946,926	110,423,338	7,058	415	4,065,398	10,210	1,371,513	2,350	226,378	266,080	17
合計	4,655,108,953	144,819,306	1,273,175,248	23,797,597	165,256,135	161,184,537	1,860,988	2,470	1,884,659	58,631	515,456	9,635	66,905	65,257	753

(高松国税局)

業態	区分		損益項目(総額)					提出 事業者数	損益項目(1者平均)						
	総売上高		売上総利益		営業利益	税引前純利益	酒類に係る 受取りペー		総売上高		売上総利益		営業利益	税引前純利益	酒類に係る 受取りペー
	合計	内 酒類小売 による売上高	合計	内 酒類小売 による売上総利益					合計	内 酒類小売 による売上総利益					
千円	千円	千円	千円	千円	千円	千円	者	千円	千円	千円	千円	千円	千円		
①一般酒販店	28,423,259	10,525,863	6,157,191	2,095,601	452,155	628,192	7,840	617	46,067	17,060	9,979	3,396	733	1,018	13
②コンビニエンスストア	91,952,594	3,362,798	30,275,441	1,002,732	2,451,036	1,314,820	9,806	284	323,777	11,841	106,604	3,531	8,630	4,630	35
③スーパーマーケット	672,166,819	32,987,250	145,007,761	4,332,242	6,136,517	2,376,028	392,372	77	8,729,439	428,406	1,883,218	56,263	79,695	30,858	5,096
④百貨店	X	X	X	X	X	X	X	2	X	X	X	X	X	X	X
⑤量販店(ディスカウントストア等)	17,501,390	9,859,204	2,978,133	1,313,633	224,318	251,695	16,635	22	795,518	448,146	135,370	59,711	10,196	11,441	756
⑥業務用卸主体店	28,203,142	3,101,211	5,035,274	545,471	153,500	283,627	2,800	31	909,779	100,039	162,428	17,596	4,952	9,149	90
⑦ホームセンター・ドラッグストア	X	X	X	X	X	X	X	7	X	X	X	X	X	X	X
⑧その他	302,438,299	2,849,228	138,417,885	667,525	7,566,389	10,730,852	24,603	219	1,380,997	13,010	632,045	3,048	34,550	48,999	112
合計	1,403,393,556	69,230,535	399,893,343	10,615,987	25,085,323	22,827,147	473,306	1,259	1,114,689	54,989	317,628	8,432	19,925	18,131	376

2-2-5 業態別損益(4)

(福岡国税局)

業態	区分		損益項目(総額)						提出 事業者数	損益項目(1者平均)					
	総売上高		売上総利益		営業利益	税引前純利益	酒類に係る 受取りペー	総売上高		売上総利益		営業利益	税引前純利益	酒類に係る 受取りペー	
	合計	内 酒類小売 による売上高	合計	内 酒類小売 による売上総利益				合計		内 酒類小売 による売上高	合計				内 酒類小売 による売上総利益
千円	千円	千円	千円	千円	千円	千円	千円	千円	千円	千円	千円	千円	千円	千円	
①一般酒販店	55,079,495	34,374,205	13,414,500	6,842,460	1,299,671	1,165,044	391,638	871	63,237	39,465	15,401	7,856	1,492	1,338	450
②コンビニエンスストア	299,900,742	10,303,509	80,047,740	2,773,921	7,228,190	7,364,220	86,827	784	382,526	13,142	102,102	3,538	9,220	9,393	111
③スーパーマーケット	957,365,299	47,260,973	205,170,849	6,938,993	7,059,377	6,028,993	577,208	90	10,637,392	525,122	2,279,676	77,100	78,438	66,989	6,413
④百貨店	116,793,528	1,430,280	27,526,354	334,037	4,289,289	3,514,003	18,457	4	29,198,382	357,570	6,881,589	83,509	1,072,322	878,501	4,614
⑤量販店(ディスカウントストア等)	411,882,530	65,393,073	81,198,996	6,665,918	11,334,147	10,844,426	2,120,634	39	10,561,091	1,676,745	2,082,026	170,921	290,619	278,062	54,375
⑥業務用卸主体店	194,833,388	14,276,517	39,752,677	2,241,143	1,857,344	2,911,523	170,193	66	2,952,021	216,311	602,313	33,957	28,142	44,114	2,579
⑦ホームセンター・ドラッグストア	974,406,769	68,179,813	234,375,147	8,444,092	36,387,188	39,491,061	447,304	10	97,440,677	6,817,981	23,437,515	844,409	3,638,719	3,949,106	44,730
⑧その他	489,166,795	4,548,667	195,384,542	1,048,019	13,380,030	11,377,665	19,009	268	1,825,249	16,973	729,047	3,911	49,925	42,454	71
合計	3,499,428,546	245,767,037	876,870,805	35,288,583	82,835,236	82,696,935	3,831,270	2,132	1,641,383	115,275	411,290	16,552	38,853	38,788	1,797

(熊本国税局)

業態	区分		損益項目(総額)						提出 事業者数	損益項目(1者平均)					
	総売上高		売上総利益		営業利益	税引前純利益	酒類に係る 受取りペー	総売上高		売上総利益		営業利益	税引前純利益	酒類に係る 受取りペー	
	合計	内 酒類小売 による売上高	合計	内 酒類小売 による売上総利益				合計		内 酒類小売 による売上高	合計				内 酒類小売 による売上総利益
千円	千円	千円	千円	千円	千円	千円	千円	千円	千円	千円	千円	千円	千円	千円	
①一般酒販店	76,352,393	21,237,049	27,703,427	4,662,640	4,492,803	7,059,978	47,758	1,058	72,167	20,073	26,185	4,407	4,247	6,673	45
②コンビニエンスストア	170,079,363	6,869,055	49,182,870	1,758,899	3,122,006	2,077,333	53,191	625	272,127	10,990	78,693	2,814	4,995	3,324	85
③スーパーマーケット	309,610,110	14,842,792	2,048,351,424	1,899,531	4,983,099	5,372,488	153,510	106	2,920,850	140,026	19,324,070	17,920	47,010	50,684	1,448
④百貨店	100,640,668	1,458,808	23,542,951	337,106	101,442	-2,272,654	3,732	5	20,128,134	291,762	4,708,590	67,421	20,288	-454,531	746
⑤量販店(ディスカウントストア等)	51,514,482	7,318,836	7,930,127	756,771	236,031	406,853	56,791	28	1,839,803	261,387	283,219	27,028	8,430	14,530	2,028
⑥業務用卸主体店	40,510,794	30,413,037	8,492,701	5,878,965	1,081,011	833,119	293,516	30	1,350,360	1,013,768	283,090	195,966	36,034	27,771	9,784
⑦ホームセンター・ドラッグストア	169,053,524	9,165,480	38,208,385	915,039	4,606,171	2,486,951	8,645	18	9,391,862	509,193	2,122,688	50,836	255,898	138,164	480
⑧その他	345,218,903	5,341,741	112,793,223	1,784,322	8,874,330	12,220,532	168,878	327	1,055,715	16,336	344,933	5,457	27,139	37,372	516
合計	1,262,980,237	96,646,798	2,316,205,108	17,993,273	27,496,893	28,184,600	786,021	2,197	574,866	43,990	1,054,258	8,190	12,516	12,829	358

(沖縄国税事務所)

業態	区分		損益項目(総額)						提出 事業者数	損益項目(1者平均)					
	総売上高		売上総利益		営業利益	税引前純利益	酒類に係る 受取りペー	総売上高		売上総利益		営業利益	税引前純利益	酒類に係る 受取りペー	
	合計	内 酒類小売 による売上高	合計	内 酒類小売 による売上総利益				合計		内 酒類小売 による売上高	合計				内 酒類小売 による売上総利益
千円	千円	千円	千円	千円	千円	千円	千円	千円	千円	千円	千円	千円	千円	千円	
①一般酒販店	20,981,019	2,883,038	931,580	602,807	83,447	171,005	6,626	20	1,049,051	144,152	46,579	30,140	4,172	8,550	331
②コンビニエンスストア	168,999,919	4,791,325	45,677,031	1,097,332	3,264,160	6,965,020	11,961	170	994,117	28,184	268,688	6,455	19,201	40,971	70
③スーパーマーケット	105,297,546	9,126,158	24,681,041	1,205,649	568,391	886,681	1,368	4	26,324,387	2,281,540	6,170,260	301,412	142,098	221,670	342
④百貨店	X	X	X	X	X	X	X	1	X	X	X	X	X	X	X
⑤量販店(ディスカウントストア等)	X	X	X	X	X	X	X	1	X	X	X	X	X	X	X
⑥業務用卸主体店	1,751,404	639,697	582,816	92,271	14,018	38,982	2,242	6	291,901	106,616	97,136	15,379	2,336	6,497	374
⑦ホームセンター・ドラッグストア	X	X	X	X	X	X	X	4	X	X	X	X	X	X	X
⑧その他	188,423,084	3,990,069	67,056,127	813,375	2,190,610	3,472,053	2,947	150	1,256,154	26,600	447,041	5,423	14,604	23,147	20
合計	519,636,603	23,129,511	146,295,215	3,984,675	6,211,639	11,574,004	25,144	356	1,459,653	64,971	410,942	11,193	17,448	32,511	71

2-2-5 業態別損益(5)

(全国合計)

業態	区分	損益項目(総額)							提出 事業者数	損益項目(1者平均)						
		総売上高		売上総利益		営業利益	税引前純利益	酒類に係る 受取りペー		総売上高		売上総利益		営業利益	税引前純利益	酒類に係る 受取りペー
		合計	内 酒類小売 による売上高	合計	内 酒類小売に よる売上総利益					合計	内 酒類小売 による売上高					
		千円	千円	千円	千円	千円	千円	千円	者	千円	千円	千円	千円	千円	千円	千円
①一般酒販店		1,633,226,090	476,125,749	351,837,657	91,254,427	31,274,849	48,616,849	3,147,418	15,401	106,047	30,915	22,845	5,925	2,031	3,157	204
②コンビニエンスストア		7,447,773,142	216,169,389	2,772,499,555	58,835,297	644,640,706	487,788,552	1,657,273	12,705	586,208	17,015	218,221	4,631	50,739	38,393	130
③スーパーマーケット		21,085,476,502	1,002,735,458	7,351,395,194	157,440,144	412,843,656	352,059,268	16,809,030	1,364	15,458,560	735,143	5,389,586	115,425	302,671	258,108	12,323
④百貨店		3,240,792,086	40,130,098	793,485,959	9,910,347	71,151,792	61,869,002	852,650	51	63,544,943	786,865	15,558,548	194,321	1,395,133	1,213,118	16,719
⑤量販店(ディスカウントストア等)		2,300,573,423	309,707,312	500,595,220	41,502,946	49,476,549	40,699,203	4,636,830	333	6,908,629	930,052	1,503,289	124,633	148,578	122,220	13,924
⑥業務用卸主体店		2,853,184,186	355,235,090	569,223,473	55,624,337	34,684,439	30,303,511	6,375,786	976	2,923,344	363,970	583,221	56,992	35,537	31,049	6,533
⑦ホームセンター・ドラッグストア		7,670,728,987	312,826,739	2,174,171,133	36,787,090	284,386,689	269,577,195	3,280,563	158	48,548,918	1,979,916	13,760,577	232,830	1,799,916	1,706,185	20,763
⑧その他		24,075,673,828	199,479,052	5,238,095,780	43,906,783	665,662,173	599,640,859	3,177,072	5,327	4,519,556	37,447	983,311	8,242	124,960	112,566	596
合計		70,307,428,244	2,912,408,887	19,751,303,971	495,261,371	2,194,120,853	1,890,554,439	39,936,622	36,315	1,936,044	80,199	543,888	13,638	60,419	52,060	1,100

2-2-6 業態別営業利益(酒類小売によるもの)

業態	札幌国税局		仙台国税局		関東信越国税局		東京国税局		金沢国税局		名古屋国税局		大阪国税局	
	事業者数	営業利益	事業者数	営業利益	事業者数	営業利益	事業者数	営業利益	事業者数	営業利益	事業者数	営業利益	事業者数	営業利益
	者	千円	者	千円	者	千円	者	千円	者	千円	者	千円	者	千円
①一般酒販店	408	590	1,488	1,017	2,088	148	1,818	778	357	345	1,136	301	1,948	383
②コンビニエンスストア	489	739	944	875	1,661	789	2,288	1,688	219	743	977	873	1,269	782
③スーパーマーケット	55	2,699	107	21,006	130	23,534	144	56,194	29	8,685	95	31,826	114	36,910
④百貨店	0	-	3	18,237	5	1,595	5	49,441	0	-	6	-65	2	X
⑤量販店(ディスカウントストア等)	19	2,183	23	1,545	28	17,177	31	143,749	7	664	28	-3,425	45	8,775
⑥業務用卸主体店	36	8,501	54	4,571	95	1,840	191	7,369	35	6,454	91	-2,033	129	12,351
⑦ホームセンター・ドラッグストア	5	42,043	12	40,467	17	87,890	16	10,168	5	257,091	9	9,770	7	X
⑧その他	194	1,370	351	1,890	486	498	840	3,588	128	-987	340	207	499	1,110
合計	1,206	1,305	2,982	2,037	4,510	1,570	5,333	4,248	780	2,471	2,682	1,527	4,013	2,159

業態	広島国税局		高松国税局		福岡国税局		熊本国税局		沖縄国税事務所		全国平均	
	事業者数	営業利益	事業者数	営業利益	事業者数	営業利益	事業者数	営業利益	事業者数	営業利益	事業者数	営業利益
	者	千円	者	千円	者	千円	者	千円	者	千円	者	千円
①一般酒販店	865	187	493	194	663	885	817	443	19	4,451	12,100	494
②コンビニエンスストア	554	946	200	742	595	930	470	559	144	427	9,810	1,011
③スーパーマーケット	87	24,668	59	41,205	66	41,888	69	1,714	4	31,152	959	29,839
④百貨店	4	31,620	1	X	4	40,790	1	X	1	X	32	23,579
⑤量販店(ディスカウントストア等)	22	471	19	561	33	61,021	21	2,123	0	-	276	26,801
⑥業務用卸主体店	30	4,778	23	764	52	3,939	23	38,359	4	-2,661	763	6,562
⑦ホームセンター・ドラッグストア	11	16,955	5	X	6	15,268	11	X	2	X	106	39,377
⑧その他	312	197	137	268	189	538	235	1,236	106	1,617	3,817	1,400
合計	1,885	1,782	937	2,989	1,608	4,030	1,647	1,234	280	1,604	27,863	2,411