

酒類小売業者の概況 (平成30年度分)

令和2年9月

国税庁課税部酒税課

「酒類小売業者の概況」について（平成30年度分）

「酒類小売業者の概況」は、酒類小売業者について、業態別、小売数量規模別及び売上高規模別等にその実態を明らかにし、併せて酒類行政上の資料とすることを目的として、酒類小売業者から提出された「『未成年者の飲酒防止に関する表示基準』の実施状況等報告書（平成31年4月1日現在）」及び「酒類の販売数量等報告書（平成30年度）」（以下これらを「報告書」という。）の各欄に記載された数値を集計し、公表するものである。

1 公表対象者

平成31年3月31日現在において、次の酒類販売業者（平成30年度中に酒類の販売をしていない者を除く。）から提出された報告書を基に集計を行ったところ、公表の対象となる酒類小売業者は87,122者、これに係る酒類販売場数は158,582場である。

- (1) 全ての酒類を販売することができ、かつ、販売方法に小売に限る旨の条件が付されている免許（期限付及び特殊のものを除く。）を有する酒類小売業者
- (2) 販売方法に条件が付されていない免許を受けている酒類の販売場を有する者で小売数量の合計が全販売数量の50%以上である者

2 調査対象期間

調査対象期間は、法人については平成30年12月31日直前終了事業年度分、個人については平成30年分とした。

なお、酒類の小売販売数量については、平成30年4月1日から平成31年3月31日の間の数量とした。

(注) 1 各調査項目の有効回答数は、次の①～⑥に掲げるとおりである。集計に際して、提出された報告書の調査項目が空欄であった場合や規定外数値等が記載された場合などのデータを除外していることから、各集計表の販売場数等の合計値は一致しない。

- ① 酒類売場面積に関する項目：127,112場（対象場数の80.2%）
- ② 営業時間に関する項目：144,612場（同91.2%）
- ③ リターナブルびんの回収の有無に関する項目：144,122場（同90.9%）
- ④ 中小企業割合に関する項目：46,206者（対象者数の53.0%）
- ⑤ 小売業者の経営状況に関する項目：38,197者（同43.8%）
- ⑥ 酒類小売による営業利益に関する項目：29,152者（同33.5%）

2 国税局区分は、事業者の本店所在地（個人については住所地）により区分した。

3 表中の「×」は、情報を保護する観点から係数を秘匿したものである。

「酒類小売業者の概況」の概要

1. 小売業者の販売状況

○ 事業者数、販売場数及び小売数量

業態別の事業者数構成比では、一般酒販店が最も多く、全体の42.6%(37,086者)を占めている。業態別の販売場数構成比では、コンビニエンスストアが最も多く、全体の35.2%(55,863場)を占めている。

業態別の小売数量構成比では、スーパーマーケットが最も酒類を多く販売している(37.5%、3,039,497kl)。

○ 業態別事業者数

(小売業者の販売状況 (1) 事業者数 1-1-1 業態別事業者数)

業態	区分	事業者数	構成比	前年比
		者	%	%
①一般酒販店		37,086	42.6	93.1
②コンビニエンスストア		31,955	36.7	99.8
③スーパーマーケット		3,028	3.5	96.8
④百貨店		98	0.1	101.0
⑤量販店(ディスカウントストア等)		670	0.8	95.2
⑥業務用卸主体店		1,949	2.2	97.7
⑦ホームセンター・ドラッグストア		292	0.3	94.8
⑧その他(農協、生協など)		12,044	13.8	96.0
合計		87,122	100.0	96.1

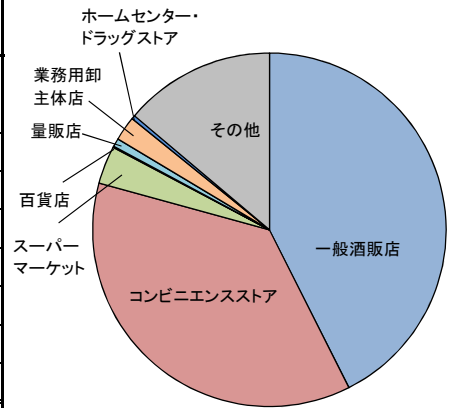

○ 業態別販売場数

(小売業者の販売状況 (2) 販売場数 1-2-1 業態別販売場数)

業態	区分	販売場数	構成比	前年比
		場	%	%
①一般酒販店		38,863	24.5	93.3
②コンビニエンスストア		55,863	35.2	101.8
③スーパーマーケット		20,642	13.0	100.7
④百貨店		436	0.3	95.2
⑤量販店(ディスカウントストア等)		3,274	2.1	99.4
⑥業務用卸主体店		3,033	1.9	98.6
⑦ホームセンター・ドラッグストア		14,525	9.2	105.9
⑧その他(農協、生協など)		21,946	13.8	96.2
合計		158,582	100.0	98.8

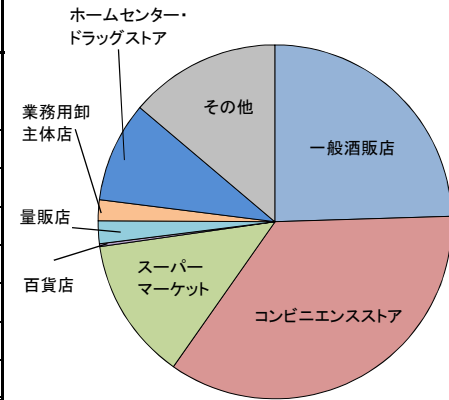

○ 業態別小売数量

(小売業者の販売状況 (3) 小売数量 1-3-1 業態別小売数量)

業態	区分	小売数量	構成比	前年比
		kl	%	%
①一般酒販店		1,001,950	12.4	94.2
②コンビニエンスストア		999,328	12.3	107.2
③スーパーマーケット		3,039,497	37.5	99.7
④百貨店		54,393	0.7	101.2
⑤量販店(ディスカウントストア等)		944,478	11.7	99.2
⑥業務用卸主体店		752,455	9.3	92.0
⑦ホームセンター・ドラッグストア		864,293	10.7	105.4
⑧その他(農協、生協など)		443,136	5.5	103.7
合計		8,099,530	100.0	99.8

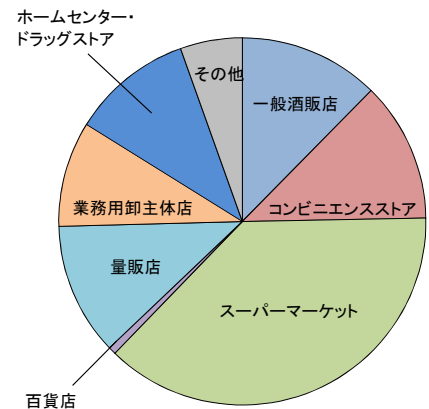

○ 営業時間、リターナブルびん回収割合、酒類自動販売機の設置状況

営業時間の平均は、コンビニエンスストア(23.0時間)に次いでスーパーマーケットが長い(13.1時間)。リターナブルびんを販売している販売場の90.2%が回収を行っており、中でも一般酒販店の回収割合が最も高い(97.6%)。酒類自動販売機の設置台数は一般酒販店が最も多い(13,182台)。

○ 営業時間

(小売業者の販売状況 (4)その他 1-4-1営業時間)

区分	全国合計			前年比		
	販売場数	営業時間計	平均営業時間	販売場数	営業時間計	平均営業時間
	場	時間	時間	%	%	%
①一般酒販店	34,488	359,415	10.4	92.7	91.9	99.2
②コンビニエンスストア	51,718	1,191,233	23.0	101.5	101.6	100.1
③スーパーマーケット	19,682	258,626	13.1	99.8	99.8	100.0
④百貨店	413	3,921	9.5	96.0	95.3	99.2
⑤量販店(ディスカウントストア等)	3,075	38,235	12.4	98.6	98.5	99.9
⑥業務用卸主体店	2,507	23,690	9.4	99.8	99.6	99.8
⑦ホームセンター・ドラッグストア	12,855	159,037	12.4	95.4	94.1	98.7
⑧その他(農協、生協など)	19,874	205,957	10.4	96.8	96.2	99.4
合計	144,612	2,240,112	15.5	97.7	98.6	100.9

「未成年者の飲酒防止に関する表示基準」の実施状況等報告書の「営業時間」の項目に記載のある販売場を対象とし、販売場数及び記載された営業時間を集計したもの。

○ リターナブルびん回収割合

(小売業者の販売状況 (4)その他 1-4-2リターナブルびん回収割合)

区分	全国合計				前年比			
	販売場数	内リターナブルびん販売有	内回収有	回収割合	販売場数	内リターナブルびん販売有	内回収有	回収割合
	場	場	場	%	%	%	%	%
①一般酒販店	34,564	29,078	28,382	97.6	93.9	93.9	93.9	100.1
②コンビニエンスストア	51,261	10,037	7,842	78.1	102.3	88.8	86.3	97.1
③スーパーマーケット	19,856	14,566	13,466	92.4	100.8	100.1	98.3	98.3
④百貨店	407	138	57	41.3	97.4	97.9	105.6	107.9
⑤量販店(ディスカウントストア等)	2,951	2,342	2,182	93.2	96.8	96.5	91.8	95.1
⑥業務用卸主体店	2,300	1,418	1,355	95.6	99.5	102.5	101.7	99.1
⑦ホームセンター・ドラッグストア	13,845	5,743	4,767	83.0	106.2	94.2	109.1	115.8
⑧その他(農協、生協など)	18,938	5,500	4,010	72.9	98.9	99.9	97.9	98.0
合計	144,122	68,822	62,061	90.2	99.7	95.1	95.1	100.1

「未成年者の飲酒防止に関する表示基準」の実施状況等報告書のリターナブルびん関係の項目に記載がある販売場を対象とし、「リターナブルびんを使った酒類を販売している」を「はい」とした販売場に対する「リターナブルびんの回収を行っている」を「はい」とした販売場の割合を算出したもの。

○ 酒類自動販売機の設置状況

(小売業者の販売状況 (4)その他 1-4-3酒類自動販売機の設置状況)

区分	全国合計			前年比		
	自動販売機設置場数	総設置台数	1場当たり設置台数	自動販売機設置場数	総設置台数	1場当たり設置台数
	場	台	台	%	%	%
①一般酒販店	11,152	13,182	1.18	91.0	90.9	100.0
②コンビニエンスストア	290	342	1.18	91.5	92.4	101.0
③スーパーマーケット	180	199	1.11	89.6	89.6	100.1
④百貨店	0	0	-	-	-	-
⑤量販店(ディスカウントストア等)	68	82	1.21	100.0	98.8	98.8
⑥業務用卸主体店	104	118	1.13	92.0	92.9	101.0
⑦ホームセンター・ドラッグストア	3	4	1.33	50.0	57.1	114.3
⑧その他(農協、生協など)	267	312	1.17	92.7	91.8	99.0
合計	12,064	14,239	1.18	91.1	91.0	100.0

「未成年者の飲酒防止に関する表示基準」の実施状況等報告書において酒類の自動販売機を設置している旨報告した販売場を対象とし、設置販売場数と設置台数を集計したもの。

なお、自動販売機の種類(改良型又は改良型以外)及び自動販売機の設置位置(店内又は店外)は問わない。

○ 中小企業割合

酒類小売業者の約8割を占める一般酒販店及びコンビニエンスストアのほとんどが中小企業であるため、全体の中小企業割合は93.9%となっている。

(小売業者の販売状況 (4)その他 1-4-4中小企業割合)

区分	全国合計			前年比		
	事業者数	内 中小企業	中小企業割合	事業者数	内 中小企業	中小企業割合
	者	者	%	%	%	%
①一般酒販店	19,211	19,095	99.4	94.0	94.2	100.2
②コンビニエンスストア	16,533	16,269	98.4	99.3	99.2	99.9
③スーパーマーケット	1,685	1,356	80.5	94.8	94.4	99.5
④百貨店	57	18	31.6	107.6	128.6	119.5
⑤量販店(ディスカウントストア等)	384	355	92.4	97.7	97.3	99.5
⑥業務用卸主体店	1,135	1,087	95.8	99.3	99.5	100.2
⑦ホームセンター・ドラッグストア	176	111	63.1	99.4	105.7	106.3
⑧その他(農協、生協など)	7,025	5,106	72.7	97.3	96.9	99.6
合計	46,206	43,397	93.9	96.5	96.5	100.0

「未成年者の飲酒防止に関する表示基準」の実施状況等報告書を提出した事業者のうち、中小企業基本法で定める小売業区分により中小企業者に該当する次の事業者を集計したもの。

会社	資本金の額又は出資の総額が五千万円以下、又は従業員の数が50人以下の会社
個人	従業員の数が50人以下の個人

2. 小売業者の経営状況

○ 総売上高規模別事業者数

総売上高1億円超5億円以下の事業者が最も多く(36.9%)、欠損割合は最も低い(15.7%)。総売上高300万円以下の事業者の欠損事業者割合が最も高い。

(小売業者の経営状況 (1)経営状況 2-1-4総売上高規模別事業者数、2-1-5同欠損事業者数)

区分	全体			うち欠損事業者数			
	事業者数	構成比	前年比	事業者数	構成比	全体に占める割合	前年比
	者	%	%	者	%	%	%
300万円以下	2,576	6.7	91.5	946	10.3	36.7	95.2
300万円超 1,000万円以下	4,977	13.0	88.7	1,542	16.9	31.0	90.0
1,000万円超 2,000万円以下	3,668	9.6	89.8	1,138	12.4	31.0	85.3
2,000万円超 5,000万円以下	4,988	13.1	91.5	1,553	17.0	31.1	88.7
5,000万円超 1億円以下	3,045	8.0	89.3	932	10.2	30.6	92.6
1億円超 5億円以下	14,111	36.9	96.6	2,221	24.3	15.7	90.6
5億円超	4,832	12.7	99.0	813	8.9	16.8	103.7
合計	38,197	100.0	93.5	9,145	100.0	23.9	91.1

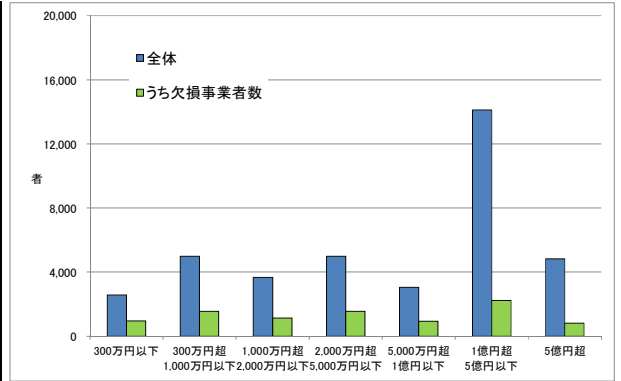

○ 酒類売上高規模別事業者数

酒類売上高300万円以下の事業者が最も多く(31.5%)、欠損割合も最も高い(28.4%)。

(小売業者の経営状況 (2)酒類に関する経営状況 2-2-3専業割合別事業者数、2-2-4同欠損事業者数)

区分	全体			うち欠損事業者数			
	事業者数	構成比	前年比	事業者数	構成比	全体に占める割合	前年比
	者	%	%	者	%	%	%
300万円以下	12,032	31.5	92.2	3,417	37.4	28.4	90.9
300万円超 1,000万円以下	11,094	29.0	91.8	2,473	27.0	22.3	89.4
1,000万円超 5,000万円以下	11,647	30.5	96.2	2,476	27.1	21.3	92.5
5,000万円超 1億円以下	1,514	4.0	93.6	408	4.5	26.9	94.2
1億円超	1,910	5.0	95.1	371	4.1	19.4	93.2
合計	38,197	100.0	93.5	9,145	100.0	23.9	91.1

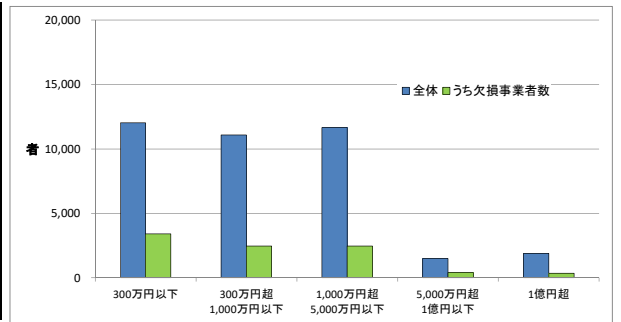

○ 専業割合別事業者数

専業割合が10%未満の事業者が最も多く(55.9%)、専業割合が低い事業者ほど欠損割合が低い傾向にある。

(小売業者の経営状況 (2)酒類に関する経営状況 2-2-3専業割合別事業者数、2-2-4同欠損事業者数)

区分	全体			うち欠損事業者数			
	事業者数	構成比	前年比	事業者数	構成比	全体に占める割合	前年比
	者	%	%	者	%	%	%
10%未満	21,364	55.9	96.7	3,818	41.7	17.9	95.0
10%以上 20%未満	2,683	7.0	87.5	801	8.8	29.9	85.6
20%以上 50%未満	4,575	12.0	86.9	1,425	15.6	31.1	86.2
50%以上 70%未満	2,690	7.0	90.5	869	9.5	32.3	83.9
70%以上 90%未満	3,417	8.9	90.6	1,112	12.2	32.5	92.2
90%以上	3,468	9.1	94.0	1,120	12.2	32.3	94.5
合計	38,197	100.0	93.5	9,145	100.0	23.9	91.1

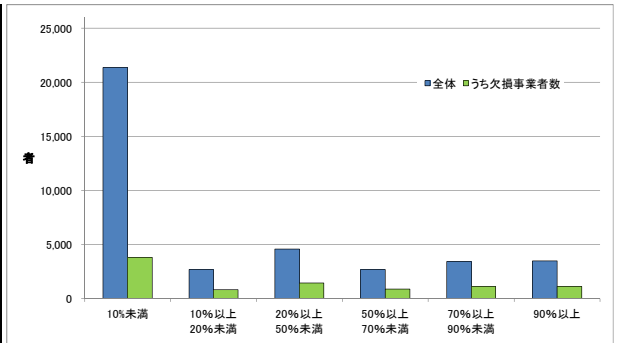

「未成年者の飲酒防止に関する表示基準」の実施状況等報告書に記載された「総売上高」に占める「内酒類小売による売上高」の割合を「専業割合」として算出している。

○ 1者当たりの業態別損益等

1者当たりの酒類小売による売上高はホームセンター・ドラッグストアが多い。

(小売業者の経営状況 (2)酒類に関する経営状況 2-2-5業態別損益)

業態	提出 事業者数	総売上高		売上総利益		営業利益	税引前 純利益	酒類に係る 受取りペー
		千円	内 酒類小売に よる売上高	千円	内 酒類小売に よる売上総利益			
①一般酒販店	16,629	95,853	27,680	22,018	5,238	1,883	2,477	210
②コンビニエンスストア	13,372	732,326	17,448	249,827	4,476	46,537	42,331	213
③スーパーマーケット	1,421	15,167,591	759,743	6,052,519	114,824	325,498	210,144	11,552
④百貨店	50	74,357,804	853,957	17,512,535	217,129	1,585,712	950,436	15,152
⑤量販店(ディスカウントストア等)	343	5,562,416	1,061,974	1,230,880	151,253	169,125	185,765	13,736
⑥業務用卸主体店	1,005	2,565,991	370,454	1,258,751	59,297	52,851	53,136	5,961
⑦ホームセンター・ドラッグストア	157	47,244,990	2,106,837	12,585,246	244,330	1,768,195	2,068,545	23,002
⑧その他(農協、生協など)	5,220	4,665,715	34,582	994,818	7,194	150,484	156,500	1,551
全体	38,197	1,908,968	80,209	576,987	13,309	62,039	57,915	1,202

業態	提出 事業者数	総売上高		売上総利益		営業利益	税引前 純利益	酒類に係る 受取りペー
		前年比	前年比	前年比	前年比			
①一般酒販店	89.5	118.1	106.5	121.3	111.6	130.4	137.1	123.9
②コンビニエンスストア	96.5	100.6	101.6	102.3	100.3	87.4	125.5	178.8
③スーパーマーケット	90.6	102.7	98.2	171.3	107.1	88.0	121.1	124.6
④百貨店	98.0	99.6	84.7	97.0	98.3	120.9	-	106.4
⑤量販店(ディスカウントストア等)	93.7	95.1	104.0	102.9	115.6	116.3	143.1	205.0
⑥業務用卸主体店	101.0	108.5	90.4	239.8	98.1	154.8	157.0	84.3
⑦ホームセンター・ドラッグストア	94.6	103.2	113.9	99.3	118.5	93.0	108.0	152.2
⑧その他(農協、生協など)	98.6	141.2	103.4	93.4	106.3	107.2	116.0	389.8
全体	93.5	114.5	100.8	124.8	107.4	99.1	125.7	143.8

目 次

1. 小売業者の販売状況

- (1) 事業者数
 - 1-1-1 業態別事業者数
 - 1-1-2 組織別事業者数
 - 1-1-3 保有免許場数別事業者数
- (2) 販売場数
 - 1-2-1 業態別販売場数
 - 1-2-2 小売数量規模別販売場数
 - 1-2-3 酒類売場面積別販売場数
 - 1-2-4 酒類売場面積割合別販売場数
- (3) 小売数量
 - 1-3-1 業態別小売数量
 - 1-3-2 品目別小売数量
 - 1-3-3 小売数量規模別小売数量計
- (4) その他
 - 1-4-1 営業時間
 - 1-4-2 リターナブルびん回収割合
 - 1-4-3 酒類自動販売機の設置状況
 - 1-4-4 中小企業割合

2. 小売業者の経営状況

- (1) 経営状況
 - 2-1-1 業態別事業者数
 - 2-1-2 組織別事業者数
 - 2-1-3 保有免許場数別事業者数
 - 2-1-4 総売上高規模別事業者数
 - 2-1-5 総売上高規模別欠損事業者数
- (2) 酒類に関する経営状況
 - 2-2-1 酒類売上高規模別事業者数
 - 2-2-2 酒類売上高規模別欠損事業者数
 - 2-2-3 専業割合別事業者数
 - 2-2-4 専業割合別欠損事業者数
 - 2-2-5 業態別損益
 - 2-2-6 酒類小売による営業利益（1者平均）

1. 小売業者の販売状況

1. 小売業者の販売状況

(1)事業者数

1-1-1 業態別事業者数

業態	札幌国税局		仙台国税局		関東信越国税局		東京国税局		金沢国税局		名古屋国税局		大阪国税局	
	事業者数	構成比	事業者数	構成比	事業者数	構成比	事業者数	構成比	事業者数	構成比	事業者数	構成比	事業者数	構成比
①一般酒販店	1,398	35.7	4,236	50.1	5,865	45.0	5,082	31.7	1,180	45.9	3,360	38.2	6,422	49.3
②コンビニエンスストア	1,544	39.5	2,651	31.4	4,877	37.4	7,435	46.4	757	29.5	3,758	42.7	4,238	32.5
③スーパーマーケット	177	4.5	290	3.4	404	3.1	477	3.0	102	4.0	294	3.3	370	2.8
④百貨店	4	0.1	10	0.1	17	0.1	16	0.1	2	0.1	9	0.1	9	0.1
⑤量販店(ディスカウントストア等)	44	1.1	52	0.6	57	0.4	95	0.6	18	0.7	68	0.8	108	0.8
⑥業務用卸主体店	106	2.7	142	1.7	215	1.6	521	3.3	56	2.2	224	2.5	331	2.5
⑦ホームセンター・ドラッグストア	20	0.5	29	0.3	54	0.4	39	0.2	12	0.5	24	0.3	29	0.2
⑧その他	618	15.8	1,041	12.3	1,547	11.9	2,363	14.7	443	17.2	1,060	12.0	1,525	11.7
合計	3,911	100.0	8,451	100.0	13,036	100.0	16,028	100.0	2,570	100.0	8,797	100.0	13,032	100.0

業態	広島国税局		高松国税局		福岡国税局		熊本国税局		沖縄国税事務所		全国合計	
	事業者数	構成比	事業者数	構成比	事業者数	構成比	事業者数	構成比	事業者数	構成比	事業者数	構成比
①一般酒販店	2,842	47.7	1,779	50.7	2,122	41.2	2,748	49.0	52	4.9	37,086	42.6
②コンビニエンスストア	1,772	29.8	965	27.5	2,003	38.8	1,660	29.6	295	27.5	31,955	36.7
③スーパーマーケット	297	5.0	155	4.4	211	4.1	239	4.3	12	1.1	3,028	3.5
④百貨店	12	0.2	4	0.1	7	0.1	7	0.1	1	0.1	98	0.1
⑤量販店(ディスカウントストア等)	66	1.1	39	1.1	68	1.3	53	0.9	2	0.2	670	0.8
⑥業務用卸主体店	95	1.6	62	1.8	111	2.2	62	1.1	24	2.2	1,949	2.2
⑦ホームセンター・ドラッグストア	19	0.3	15	0.4	17	0.3	29	0.5	5	0.5	292	0.3
⑧その他	853	14.3	492	14.0	617	12.0	805	14.4	680	63.5	12,044	13.8
合計	5,956	100.0	3,511	100.0	5,156	100.0	5,603	100.0	1,071	100.0	87,122	100.0

1-1-2 組織別事業者数(1)

区分 業態	札幌国税局						仙台国税局						関東信越国税局					
	個人		法人・その他		合計		個人		法人・その他		合計		個人		法人・その他		合計	
	事業者数	構成比	事業者数	構成比	事業者数	構成比	事業者数	構成比	事業者数	構成比	事業者数	構成比	事業者数	構成比	事業者数	構成比	事業者数	構成比
①一般酒販店	631	57.3	767	27.3	1,398	35.7	3,139	62.7	1,097	31.9	4,236	50.1	3,794	53.3	2,071	35.0	5,865	45.0
②コンビニエンスストア	375	34.1	1,169	41.6	1,544	39.5	1,668	33.3	983	28.6	2,651	31.4	2,957	41.6	1,920	32.4	4,877	37.4
③スーパーマーケット	13	1.2	164	5.8	177	4.5	51	1.0	239	6.9	290	3.4	86	1.2	318	5.4	404	3.1
④百貨店	0	-	4	0.1	4	0.1	0	-	10	0.3	10	0.1	0	-	17	0.3	17	0.1
⑤量販店(ディスカウントストア等)	2	0.2	42	1.5	44	1.1	8	0.2	44	1.3	52	0.6	5	0.1	52	0.9	57	0.4
⑥業務用卸主体店	7	0.6	99	3.5	106	2.7	10	0.2	132	3.8	142	1.7	16	0.2	199	3.4	215	1.6
⑦ホームセンター・ドラッグストア	1	0.1	19	0.7	20	0.5	0	-	29	0.8	29	0.3	1	0.0	53	0.9	54	0.4
⑧その他	72	6.5	546	19.4	618	15.8	132	2.6	909	26.4	1,041	12.3	253	3.6	1,294	21.8	1,547	11.9
合計	1,101	100.0	2,810	100.0	3,911	100.0	5,008	100.0	3,443	100.0	8,451	100.0	7,112	100.0	5,924	100.0	13,036	100.0

区分 業態	東京国税局						金沢国税局						名古屋国税局					
	個人		法人・その他		合計		個人		法人・その他		合計		個人		法人・その他		合計	
	事業者数	構成比	事業者数	構成比	事業者数	構成比	事業者数	構成比	事業者数	構成比	事業者数	構成比	事業者数	構成比	事業者数	構成比	事業者数	構成比
①一般酒販店	2,345	36.2	2,737	28.7	5,082	31.7	950	58.7	230	24.2	1,180	45.9	2,414	46.0	946	26.7	3,360	38.2
②コンビニエンスストア	3,734	57.6	3,701	38.8	7,435	46.4	555	34.3	202	21.2	757	29.5	2,572	49.0	1,186	33.4	3,758	42.7
③スーパーマーケット	47	0.7	430	4.5	477	3.0	16	1.0	86	9.0	102	4.0	54	1.0	240	6.8	294	3.3
④百貨店	0	-	16	0.2	16	0.1	0	-	2	0.2	2	0.1	0	-	9	0.3	9	0.1
⑤量販店(ディスカウントストア等)	11	0.2	84	0.9	95	0.6	1	0.1	17	1.8	18	0.7	16	0.3	52	1.5	68	0.8
⑥業務用卸主体店	25	0.4	496	5.2	521	3.3	15	0.9	41	4.3	56	2.2	25	0.5	199	5.6	224	2.5
⑦ホームセンター・ドラッグストア	0	-	39	0.4	39	0.2	0	-	12	1.3	12	0.5	1	0.0	23	0.6	24	0.3
⑧その他	318	4.9	2,045	21.4	2,363	14.7	82	5.1	361	38.0	443	17.2	169	3.2	891	25.1	1,060	12.0
合計	6,480	100.0	9,548	100.0	16,028	100.0	1,619	100.0	951	100.0	2,570	100.0	5,251	100.0	3,546	100.0	8,797	100.0

区分 業態	大阪国税局						広島国税局						高松国税局					
	個人		法人・その他		合計		個人		法人・その他		合計		個人		法人・その他		合計	
	事業者数	構成比	事業者数	構成比	事業者数	構成比	事業者数	構成比	事業者数	構成比	事業者数	構成比	事業者数	構成比	事業者数	構成比	事業者数	構成比
①一般酒販店	5,050	60.9	1,372	28.9	6,422	49.3	2,092	63.5	750	28.2	2,842	47.7	1,391	65.5	388	28.0	1,779	50.7
②コンビニエンスストア	2,824	34.1	1,414	29.8	4,238	32.5	995	30.2	777	29.2	1,772	29.8	623	29.3	342	24.7	965	27.5
③スーパーマーケット	44	0.5	326	6.9	370	2.8	59	1.8	238	9.0	297	5.0	31	1.5	124	8.9	155	4.4
④百貨店	0	-	9	0.2	9	0.1	1	0.0	11	0.4	12	0.2	0	-	4	0.3	4	0.1
⑤量販店(ディスカウントストア等)	19	0.2	89	1.9	108	0.8	12	0.4	54	2.0	66	1.1	12	0.6	27	1.9	39	1.1
⑥業務用卸主体店	46	0.6	285	6.0	331	2.5	7	0.2	88	3.3	95	1.6	4	0.2	58	4.2	62	1.8
⑦ホームセンター・ドラッグストア	3	0.0	26	0.5	29	0.2	0	-	19	0.7	19	0.3	1	0.0	14	1.0	15	0.4
⑧その他	302	3.6	1,223	25.8	1,525	11.7	131	4.0	722	27.2	853	14.3	62	2.9	430	31.0	492	14.0
合計	8,288	100.0	4,744	100.0	13,032	100.0	3,297	100.0	2,659	100.0	5,956	100.0	2,124	100.0	1,387	100.0	3,511	100.0

1-1-2 組織別事業者数(2)

業態	区分	福岡国税局						熊本国税局						沖縄国税事務所					
		個人		法人・その他		合計		個人		法人・その他		合計		個人		法人・その他		合計	
		事業者数	構成比	事業者数	構成比	事業者数	構成比	事業者数	構成比	事業者数	構成比	事業者数	構成比	事業者数	構成比	事業者数	構成比	事業者数	構成比
①一般酒販店		1,699	54.5	423	20.7	2,122	41.2	2,002	63.3	746	30.6	2,748	49.0	31	4.7	21	5.1	52	4.9
②コンビニエンスストア		1,214	38.9	789	38.7	2,003	38.8	966	30.5	694	28.4	1,660	29.6	184	27.8	111	27.1	295	27.5
③スーパーマーケット		43	1.4	168	8.2	211	4.1	46	1.5	193	7.9	239	4.3	3	0.5	9	2.2	12	1.1
④百貨店		0	-	7	0.3	7	0.1	0	-	7	0.3	7	0.1	0	-	1	0.2	1	0.1
⑤量販店(ディスカウントストア等)		16	0.5	52	2.6	68	1.3	6	0.2	47	1.9	53	0.9	0	-	2	0.5	2	0.2
⑥業務用卸主体店		19	0.6	92	4.5	111	2.2	10	0.3	52	2.1	62	1.1	11	1.7	13	3.2	24	2.2
⑦ホームセンター・ドラッグストア		0	-	17	0.8	17	0.3	2	0.1	27	1.1	29	0.5	1	0.2	4	1.0	5	0.5
⑧その他		126	4.0	491	24.1	617	12.0	131	4.1	674	27.6	805	14.4	431	65.2	249	60.7	680	63.5
合計		3,117	100.0	2,039	100.0	5,156	100.0	3,163	100.0	2,440	100.0	5,603	100.0	661	100.0	410	100.0	1,071	100.0

業態	区分	全国合計					
		個人		法人・その他		合計	
		事業者数	構成比	事業者数	構成比	事業者数	構成比
①一般酒販店		25,538	54.1	11,548	28.9	37,086	42.6
②コンビニエンスストア		18,667	39.5	13,288	33.3	31,955	36.7
③スーパーマーケット		493	1.0	2,535	6.4	3,028	3.5
④百貨店		1	0.0	97	0.2	98	0.1
⑤量販店(ディスカウントストア等)		108	0.2	562	1.4	670	0.8
⑥業務用卸主体店		195	0.4	1,754	4.4	1,949	2.2
⑦ホームセンター・ドラッグストア		10	0.0	282	0.7	292	0.3
⑧その他		2,209	4.7	9,835	24.6	12,044	13.8
合計		47,221	100.0	39,901	100.0	87,122	100.0

1-1-3 保有免許場数別事業者数(1)

(札幌国税局)

業態	合計		1店舗		2店舗		3店舗		4店舗		5店舗		6～11店舗		12～15店舗		16～21店舗		21店舗以上	
	事業者数	構成比	事業者数	構成比	事業者数	構成比	事業者数	構成比	事業者数	構成比	事業者数	構成比	事業者数	構成比	事業者数	構成比	事業者数	構成比	事業者数	構成比
①一般酒販店	1,398	35.7	1,348	41.2	34	8.8	6	6.3	5	14.3	2	8.7	3	7.5	0	-	0	-	0	-
②コンビニエンスストア	1,544	39.5	1,184	36.2	226	58.5	57	59.4	20	57.1	12	52.2	13	32.5	6	42.9	2	40.0	24	57.1
③スーパーマーケット	177	4.5	120	3.7	23	6.0	8	8.3	0	-	4	17.4	7	17.5	3	21.4	1	20.0	11	26.2
④百貨店	4	0.1	3	0.1	0	-	0	-	0	-	0	-	0	-	1	7.1	0	-	0	-
⑤量販店(ディスカウントストア等)	44	1.1	34	1.0	7	1.8	1	1.0	0	-	0	-	0	-	1	7.1	1	20.0	0	-
⑥業務用卸主体店	106	2.7	85	2.6	15	3.9	3	3.1	1	2.9	0	-	2	5.0	0	-	0	-	0	-
⑦ホームセンター・ドラッグストア	20	0.5	9	0.3	1	0.3	2	2.1	1	2.9	0	-	1	2.5	0	-	1	20.0	5	11.9
⑧その他	618	15.8	487	14.9	80	20.7	19	19.8	8	22.9	5	21.7	14	35.0	3	21.4	0	-	2	4.8
合計	3,911	100.0	3,270	100.0	386	100.0	96	100.0	35	100.0	23	100.0	40	100.0	14	100.0	5	100.0	42	100.0

(仙台国税局)

業態	合計		1店舗		2店舗		3店舗		4店舗		5店舗		6～11店舗		12～15店舗		16～21店舗		21店舗以上	
	事業者数	構成比	事業者数	構成比	事業者数	構成比	事業者数	構成比	事業者数	構成比	事業者数	構成比	事業者数	構成比	事業者数	構成比	事業者数	構成比	事業者数	構成比
①一般酒販店	4,236	50.1	4,158	58.1	66	8.9	9	3.5	1	1.1	0	-	1	1.2	0	-	0	-	1	2.8
②コンビニエンスストア	2,651	31.4	1,832	25.6	498	66.9	177	69.4	58	64.4	36	59.0	41	49.4	6	25.0	2	28.6	1	2.8
③スーパーマーケット	290	3.4	184	2.6	29	3.9	11	4.3	8	8.9	10	16.4	20	24.1	10	41.7	2	28.6	16	44.4
④百貨店	10	0.1	1	0.0	3	0.4	3	1.2	1	1.1	0	-	1	1.2	1	4.2	0	-	0	-
⑤量販店(ディスカウントストア等)	52	0.6	29	0.4	7	0.9	5	2.0	2	2.2	1	1.6	3	3.6	2	8.3	0	-	3	8.3
⑥業務用卸主体店	142	1.7	107	1.5	20	2.7	8	3.1	2	2.2	2	3.3	0	-	0	-	1	14.3	2	5.6
⑦ホームセンター・ドラッグストア	29	0.3	9	0.1	1	0.1	1	0.4	2	2.2	2	3.3	1	1.2	3	12.5	1	14.3	9	25.0
⑧その他	1,041	12.3	831	11.6	120	16.1	41	16.1	16	17.8	10	16.4	16	19.3	2	8.3	1	14.3	4	11.1
合計	8,451	100.0	7,151	100.0	744	100.0	255	100.0	90	100.0	61	100.0	83	100.0	24	100.0	7	100.0	36	100.0

(関東信越国税局)

業態	合計		1店舗		2店舗		3店舗		4店舗		5店舗		6～11店舗		12～15店舗		16～21店舗		21店舗以上	
	事業者数	構成比	事業者数	構成比	事業者数	構成比	事業者数	構成比	事業者数	構成比	事業者数	構成比	事業者数	構成比	事業者数	構成比	事業者数	構成比	事業者数	構成比
①一般酒販店	5,865	45.0	5,730	53.1	111	8.3	16	4.1	1	0.6	3	3.1	2	1.4	1	2.0	0	-	1	2.0
②コンビニエンスストア	4,877	37.4	3,308	30.7	1,000	74.4	294	74.8	102	64.2	63	64.3	80	56.7	23	46.9	3	23.1	4	8.0
③スーパーマーケット	404	3.1	274	2.5	34	2.5	17	4.3	16	10.1	10	10.2	13	9.2	12	24.5	4	30.8	24	48.0
④百貨店	17	0.1	7	0.1	1	0.1	5	1.3	2	1.3	0	-	2	1.4	0	-	0	-	0	-
⑤量販店(ディスカウントストア等)	57	0.4	31	0.3	7	0.5	4	1.0	4	2.5	2	2.0	4	2.8	3	6.1	0	-	2	4.0
⑥業務用卸主体店	215	1.6	180	1.7	22	1.6	5	1.3	3	1.9	2	2.0	2	1.4	1	2.0	0	-	0	-
⑦ホームセンター・ドラッグストア	54	0.4	21	0.2	9	0.7	0	-	3	1.9	1	1.0	1	0.7	2	4.1	2	15.4	15	30.0
⑧その他	1,547	11.9	1,238	11.5	160	11.9	52	13.2	28	17.6	17	17.3	37	26.2	7	14.3	4	30.8	4	8.0
合計	13,036	100.0	10,789	100.0	1,344	100.0	393	100.0	159	100.0	98	100.0	141	100.0	49	100.0	13	100.0	50	100.0

1-1-3 保有免許場数別事業者数(2)

(東京国税局)

業態	合計		1店舗		2店舗		3店舗		4店舗		5店舗		6～11店舗		12～15店舗		16～21店舗		21店舗以上	
	事業者数	構成比	事業者数	構成比	事業者数	構成比	事業者数	構成比	事業者数	構成比	事業者数	構成比	事業者数	構成比	事業者数	構成比	事業者数	構成比	事業者数	構成比
①一般酒販店	5,082	31.7	4,895	39.9	144	7.2	18	2.5	9	3.0	5	3.1	6	2.1	2	1.9	1	2.7	2	1.4
②コンビニエンスストア	7,435	46.4	4,799	39.1	1,487	74.2	553	76.5	218	73.4	103	63.6	169	59.9	57	54.8	19	51.4	30	21.1
③スーパーマーケット	477	3.0	278	2.3	43	2.1	28	3.9	13	4.4	9	5.6	30	10.6	20	19.2	7	18.9	49	34.5
④百貨店	16	0.1	5	0.0	2	0.1	2	0.3	0	-	2	1.2	1	0.4	1	1.0	0	-	3	2.1
⑤量販店(ディスカウントストア等)	95	0.6	59	0.5	9	0.4	3	0.4	3	1.0	3	1.9	9	3.2	2	1.9	0	-	7	4.9
⑥業務用卸主体店	521	3.3	439	3.6	40	2.0	23	3.2	4	1.3	4	2.5	6	2.1	3	2.9	0	-	2	1.4
⑦ホームセンター・ドラッグストア	39	0.2	7	0.1	4	0.2	3	0.4	1	0.3	2	1.2	4	1.4	1	1.0	2	5.4	15	10.6
⑧その他	2,363	14.7	1,796	14.6	274	13.7	93	12.9	49	16.5	34	21.0	57	20.2	18	17.3	8	21.6	34	23.9
合計	16,028	100.0	12,278	100.0	2,003	100.0	723	100.0	297	100.0	162	100.0	282	100.0	104	100.0	37	100.0	142	100.0

(金沢国税局)

業態	合計		1店舗		2店舗		3店舗		4店舗		5店舗		6～11店舗		12～15店舗		16～21店舗		21店舗以上	
	事業者数	構成比	事業者数	構成比	事業者数	構成比	事業者数	構成比	事業者数	構成比	事業者数	構成比	事業者数	構成比	事業者数	構成比	事業者数	構成比	事業者数	構成比
①一般酒販店	1,180	45.9	1,149	54.9	25	9.7	1	1.3	3	8.8	1	3.6	1	1.9	0	-	0	-	0	-
②コンビニエンスストア	757	29.5	480	22.9	170	66.1	50	65.8	17	50.0	14	50.0	21	38.9	4	26.7	1	33.3	0	-
③スーパーマーケット	102	4.0	48	2.3	17	6.6	9	11.8	7	20.6	4	14.3	7	13.0	5	33.3	1	33.3	4	36.4
④百貨店	2	0.1	0	-	1	0.4	0	-	0	-	0	-	1	1.9	0	-	0	-	0	-
⑤量販店(ディスカウントストア等)	18	0.7	11	0.5	2	0.8	1	1.3	0	-	0	-	3	5.6	1	6.7	0	-	0	-
⑥業務用卸主体店	56	2.2	49	2.3	4	1.6	0	-	0	-	1	3.6	2	3.7	0	-	0	-	0	-
⑦ホームセンター・ドラッグストア	12	0.5	4	0.2	0	-	0	-	0	-	2	7.1	2	3.7	1	6.7	0	-	3	27.3
⑧その他	443	17.2	351	16.8	38	14.8	15	19.7	7	20.6	6	21.4	17	31.5	4	26.7	1	33.3	4	36.4
合計	2,570	100.0	2,092	100.0	257	100.0	76	100.0	34	100.0	28	100.0	54	100.0	15	100.0	3	100.0	11	100.0

(名古屋国税局)

業態	合計		1店舗		2店舗		3店舗		4店舗		5店舗		6～11店舗		12～15店舗		16～21店舗		21店舗以上	
	事業者数	構成比	事業者数	構成比	事業者数	構成比	事業者数	構成比	事業者数	構成比	事業者数	構成比	事業者数	構成比	事業者数	構成比	事業者数	構成比	事業者数	構成比
①一般酒販店	3,360	38.2	3,286	49.0	63	5.4	5	1.2	2	1.0	2	2.0	1	0.8	0	-	0	-	1	2.1
②コンビニエンスストア	3,758	42.7	2,172	32.4	927	79.8	349	85.5	145	75.5	74	73.3	70	55.1	9	27.3	7	46.7	5	10.4
③スーパーマーケット	294	3.3	176	2.6	24	2.1	13	3.2	13	6.8	10	9.9	20	15.7	13	39.4	5	33.3	20	41.7
④百貨店	9	0.1	7	0.1	0	-	1	0.2	0	-	0	-	1	0.8	0	-	0	-	0	-
⑤量販店(ディスカウントストア等)	68	0.8	42	0.6	12	1.0	2	0.5	7	3.6	1	1.0	2	1.6	0	-	1	6.7	1	2.1
⑥業務用卸主体店	224	2.5	178	2.7	25	2.2	9	2.2	4	2.1	0	-	4	3.1	1	3.0	1	6.7	2	4.2
⑦ホームセンター・ドラッグストア	24	0.3	9	0.1	1	0.1	1	0.2	2	1.0	0	-	1	0.8	0	-	0	-	10	20.8
⑧その他	1,060	12.0	841	12.5	110	9.5	28	6.9	19	9.9	14	13.9	28	22.0	10	30.3	1	6.7	9	18.8
合計	8,797	100.0	6,711	100.0	1,162	100.0	408	100.0	192	100.0	101	100.0	127	100.0	33	100.0	15	100.0	48	100.0

1-1-3 保有免許場数別事業者数(3)

(大阪国税局)

業態	合計		1店舗		2店舗		3店舗		4店舗		5店舗		6～11店舗		12～15店舗		16～21店舗		21店舗以上	
	事業者数	構成比	事業者数	構成比	事業者数	構成比	事業者数	構成比	事業者数	構成比	事業者数	構成比	事業者数	構成比	事業者数	構成比	事業者数	構成比	事業者数	構成比
①一般酒販店	6,422	49.3	6,194	58.8	187	13.3	24	5.2	10	4.8	3	3.4	3	1.6	1	1.5	0	-	0	-
②コンビニエンスストア	4,238	32.5	2,628	24.9	922	65.8	338	73.3	141	67.8	51	57.3	104	55.6	33	50.8	8	47.1	13	18.6
③スーパーマーケット	370	2.8	191	1.8	57	4.1	21	4.6	11	5.3	6	6.7	35	18.7	13	20.0	3	17.6	33	47.1
④百貨店	9	0.1	2	0.0	1	0.1	0	-	1	0.5	0	-	2	1.1	0	-	2	11.8	1	1.4
⑤量販店(ディスカウントストア等)	108	0.8	72	0.7	19	1.4	6	1.3	4	1.9	1	1.1	3	1.6	1	1.5	1	5.9	1	1.4
⑥業務用卸主体店	331	2.5	260	2.5	35	2.5	12	2.6	3	1.4	6	6.7	6	3.2	1	1.5	1	5.9	7	10.0
⑦ホームセンター・ドラッグストア	29	0.2	9	0.1	3	0.2	1	0.2	2	1.0	1	1.1	3	1.6	2	3.1	0	-	8	11.4
⑧その他	1,525	11.7	1,178	11.2	177	12.6	59	12.8	36	17.3	21	23.6	31	16.6	14	21.5	2	11.8	7	10.0
合計	13,032	100.0	10,534	100.0	1,401	100.0	461	100.0	208	100.0	89	100.0	187	100.0	65	100.0	17	100.0	70	100.0

(広島国税局)

業態	合計		1店舗		2店舗		3店舗		4店舗		5店舗		6～11店舗		12～15店舗		16～21店舗		21店舗以上	
	事業者数	構成比	事業者数	構成比	事業者数	構成比	事業者数	構成比	事業者数	構成比	事業者数	構成比	事業者数	構成比	事業者数	構成比	事業者数	構成比	事業者数	構成比
①一般酒販店	2,842	47.7	2,769	55.9	59	10.4	8	4.7	3	4.0	1	2.4	2	2.8	0	-	0	-	0	-
②コンビニエンスストア	1,772	29.8	1,176	23.7	367	64.8	108	63.9	46	61.3	27	64.3	34	47.9	9	33.3	1	8.3	4	10.8
③スーパーマーケット	297	5.0	198	4.0	21	3.7	18	10.7	5	6.7	7	16.7	12	16.9	11	40.7	7	58.3	18	48.6
④百貨店	12	0.2	6	0.1	1	0.2	1	0.6	1	1.3	0	-	1	1.4	1	3.7	0	-	1	2.7
⑤量販店(ディスカウントストア等)	66	1.1	54	1.1	6	1.1	0	-	1	1.3	0	-	2	2.8	2	7.4	1	8.3	0	-
⑥業務用卸主体店	95	1.6	72	1.5	11	1.9	4	2.4	3	4.0	0	-	4	5.6	1	3.7	0	-	0	-
⑦ホームセンター・ドラッグストア	19	0.3	5	0.1	2	0.4	1	0.6	0	-	0	-	3	4.2	0	-	1	8.3	7	18.9
⑧その他	853	14.3	677	13.7	99	17.5	29	17.2	16	21.3	7	16.7	13	18.3	3	11.1	2	16.7	7	18.9
合計	5,956	100.0	4,957	100.0	566	100.0	169	100.0	75	100.0	42	100.0	71	100.0	27	100.0	12	100.0	37	100.0

(高松国税局)

業態	合計		1店舗		2店舗		3店舗		4店舗		5店舗		6～11店舗		12～15店舗		16～21店舗		21店舗以上	
	事業者数	構成比	事業者数	構成比	事業者数	構成比	事業者数	構成比	事業者数	構成比	事業者数	構成比	事業者数	構成比	事業者数	構成比	事業者数	構成比	事業者数	構成比
①一般酒販店	1,779	50.7	1,748	59.2	26	8.2	5	5.3	0	-	0	-	0	-	0	-	0	-	0	-
②コンビニエンスストア	965	27.5	635	21.5	194	61.4	64	67.4	23	56.1	17	68.0	22	53.7	5	38.5	3	33.3	2	11.1
③スーパーマーケット	155	4.4	100	3.4	23	7.3	4	4.2	4	9.8	2	8.0	7	17.1	4	30.8	5	55.6	6	33.3
④百貨店	4	0.1	0	-	0	-	1	1.1	0	-	0	-	3	7.3	0	-	0	-	0	-
⑤量販店(ディスカウントストア等)	39	1.1	27	0.9	4	1.3	2	2.1	2	4.9	0	-	1	2.4	2	15.4	0	-	1	5.6
⑥業務用卸主体店	62	1.8	51	1.7	7	2.2	3	3.2	1	2.4	0	-	0	-	0	-	0	-	0	-
⑦ホームセンター・ドラッグストア	15	0.4	6	0.2	0	-	1	1.1	2	4.9	0	-	1	2.4	0	-	0	-	5	27.8
⑧その他	492	14.0	386	13.1	62	19.6	15	15.8	9	22.0	6	24.0	7	17.1	2	15.4	1	11.1	4	22.2
合計	3,511	100.0	2,953	100.0	316	100.0	95	100.0	41	100.0	25	100.0	41	100.0	13	100.0	9	100.0	18	100.0

1-1-3 保有免許場数別事業者数(4)

(福岡国税局)

業態	合計		1店舗		2店舗		3店舗		4店舗		5店舗		6～11店舗		12～15店舗		16～21店舗		21店舗以上	
	事業者数	構成比	事業者数	構成比	事業者数	構成比	事業者数	構成比	事業者数	構成比	事業者数	構成比	事業者数	構成比	事業者数	構成比	事業者数	構成比	事業者数	構成比
①一般酒販店	2,122	41.2	2,071	49.5	43	7.5	4	2.2	1	1.9	1	2.4	1	1.6	1	6.7	0	-	0	-
②コンビニエンスストア	2,003	38.8	1,331	31.8	437	75.9	140	76.5	30	57.7	28	68.3	28	45.2	6	40.0	2	20.0	1	2.9
③スーパーマーケット	211	4.1	135	3.2	23	4.0	10	5.5	5	9.6	5	12.2	11	17.7	3	20.0	5	50.0	14	40.0
④百貨店	7	0.1	1	0.0	2	0.3	0	-	1	1.9	0	-	1	1.6	0	-	1	10.0	1	2.9
⑤量販店(ディスカウントストア等)	68	1.3	46	1.1	9	1.6	1	0.5	3	5.8	0	-	3	4.8	1	6.7	1	10.0	4	11.4
⑥業務用卸主体店	111	2.2	92	2.2	8	1.4	5	2.7	3	5.8	1	2.4	0	-	0	-	0	-	2	5.7
⑦ホームセンター・ドラッグストア	17	0.3	3	0.1	2	0.3	0	-	1	1.9	1	2.4	0	-	1	6.7	1	10.0	8	22.9
⑧その他	617	12.0	503	12.0	52	9.0	23	12.6	8	15.4	5	12.2	18	29.0	3	20.0	0	-	5	14.3
合計	5,156	100.0	4,182	100.0	576	100.0	183	100.0	52	100.0	41	100.0	62	100.0	15	100.0	10	100.0	35	100.0

(熊本国税局)

業態	合計		1店舗		2店舗		3店舗		4店舗		5店舗		6～11店舗		12～15店舗		16～21店舗		21店舗以上	
	事業者数	構成比	事業者数	構成比	事業者数	構成比	事業者数	構成比	事業者数	構成比	事業者数	構成比	事業者数	構成比	事業者数	構成比	事業者数	構成比	事業者数	構成比
①一般酒販店	2,748	49.0	2,686	56.3	48	9.7	7	4.8	3	5.4	2	6.9	2	3.6	0	-	0	-	0	-
②コンビニエンスストア	1,660	29.6	1,207	25.3	300	60.5	83	56.8	25	44.6	11	37.9	25	44.6	3	15.0	4	33.3	2	10.5
③スーパーマーケット	239	4.3	149	3.1	31	6.3	11	7.5	10	17.9	7	24.1	13	23.2	7	35.0	4	33.3	7	36.8
④百貨店	7	0.1	3	0.1	0	-	1	0.7	0	-	0	-	1	1.8	2	10.0	0	-	0	-
⑤量販店(ディスカウントストア等)	53	0.9	34	0.7	10	2.0	5	3.4	0	-	1	3.4	0	-	1	5.0	0	-	2	10.5
⑥業務用卸主体店	62	1.1	47	1.0	7	1.4	3	2.1	2	3.6	1	3.4	1	1.8	0	-	0	-	1	5.3
⑦ホームセンター・ドラッグストア	29	0.5	18	0.4	1	0.2	3	2.1	1	1.8	0	-	2	3.6	0	-	0	-	4	21.1
⑧その他	805	14.4	625	13.1	99	20.0	33	22.6	15	26.8	7	24.1	12	21.4	7	35.0	4	33.3	3	15.8
合計	5,603	100.0	4,769	100.0	496	100.0	146	100.0	56	100.0	29	100.0	56	100.0	20	100.0	12	100.0	19	100.0

(沖縄国税事務所)

業態	合計		1店舗		2店舗		3店舗		4店舗		5店舗		6～11店舗		12～15店舗		16～21店舗		21店舗以上	
	事業者数	構成比	事業者数	構成比	事業者数	構成比	事業者数	構成比	事業者数	構成比	事業者数	構成比	事業者数	構成比	事業者数	構成比	事業者数	構成比	事業者数	構成比
①一般酒販店	52	4.9	41	5.0	7	5.6	1	1.7	0	-	1	10.0	2	9.5	0	-	0	-	0	-
②コンビニエンスストア	295	27.5	148	18.0	72	58.1	44	75.9	18	69.2	7	70.0	5	23.8	1	25.0	0	-	0	-
③スーパーマーケット	12	1.1	3	0.4	1	0.8	0	-	1	3.8	0	-	2	9.5	1	25.0	1	50.0	3	75.0
④百貨店	1	0.1	1	0.1	0	-	0	-	0	-	0	-	0	-	0	-	0	-	0	-
⑤量販店(ディスカウントストア等)	2	0.2	0	-	1	0.8	0	-	1	3.8	0	-	0	-	0	-	0	-	0	-
⑥業務用卸主体店	24	2.2	23	2.8	1	0.8	0	-	0	-	0	-	0	-	0	-	0	-	0	-
⑦ホームセンター・ドラッグストア	5	0.5	1	0.1	1	0.8	1	1.7	0	-	0	-	1	4.8	1	25.0	0	-	0	-
⑧その他	680	63.5	605	73.6	41	33.1	12	20.7	6	23.1	2	20.0	11	52.4	1	25.0	1	50.0	1	25.0
合計	1,071	100.0	822	100.0	124	100.0	58	100.0	26	100.0	10	100.0	21	100.0	4	100.0	2	100.0	4	100.0

1-1-3 保有免許場数別事業者数(5)

(全国合計)

業態	合計		1店舗		2店舗		3店舗		4店舗		5店舗		6～11店舗		12～15店舗		16～21店舗		21店舗以上	
	事業者数	構成比	事業者数	構成比	事業者数	構成比	事業者数	構成比	事業者数	構成比	事業者数	構成比	事業者数	構成比	事業者数	構成比	事業者数	構成比	事業者数	構成比
①一般酒販店	37,086	42.6	36,075	51.2	813	8.7	104	3.4	38	3.0	21	3.0	24	2.1	5	1.3	1	0.7	5	1.0
②コンビニエンスストア	31,955	36.7	20,900	29.6	6,600	70.4	2,257	73.7	843	66.6	443	62.5	612	52.5	162	42.3	52	36.6	86	16.8
③スーパーマーケット	3,028	3.5	1,856	2.6	326	3.5	150	4.9	93	7.4	74	10.4	177	15.2	102	26.6	45	31.7	205	40.0
④百貨店	98	0.1	36	0.1	11	0.1	14	0.5	6	0.5	2	0.3	14	1.2	6	1.6	3	2.1	6	1.2
⑤量販店(ディスカウントストア等)	670	0.8	439	0.6	93	1.0	30	1.0	27	2.1	9	1.3	30	2.6	16	4.2	5	3.5	21	4.1
⑥業務用卸主体店	1,949	2.2	1,583	2.2	195	2.1	75	2.4	26	2.1	17	2.4	27	2.3	7	1.8	3	2.1	16	3.1
⑦ホームセンター・ドラッグストア	292	0.3	101	0.1	25	0.3	14	0.5	15	1.2	9	1.3	20	1.7	11	2.9	8	5.6	89	17.4
⑧その他	12,044	13.8	9,518	13.5	1,312	14.0	419	13.7	217	17.2	134	18.9	261	22.4	74	19.3	25	17.6	84	16.4
合計	87,122	100.0	70,508	100.0	9,375	100.0	3,063	100.0	1,265	100.0	709	100.0	1,165	100.0	383	100.0	142	100.0	512	100.0

(2) 販売場数

1-2-1 業態別販売場数

区分 業態	札幌国税局		仙台国税局		関東信越国税局		東京国税局		金沢国税局		名古屋国税局		大阪国税局	
	販売場数	構成比	販売場数	構成比	販売場数	構成比	販売場数	構成比	販売場数	構成比	販売場数	構成比	販売場数	構成比
	場	%	場	%	場	%	場	%	場	%	場	%	場	%
①一般酒販店	1,484	19.8	4,383	31.9	6,092	26.7	5,501	16.9	1,217	26.9	3,483	19.9	6,792	28.5
②コンビニエンスストア	3,010	40.1	4,137	30.1	7,772	34.1	13,925	42.7	1,298	28.7	6,843	39.2	8,008	33.7
③スーパーマーケット	920	12.3	1,512	11.0	2,771	12.2	4,799	14.7	481	10.6	2,197	12.6	3,204	13.5
④百貨店	13	0.2	38	0.3	71	0.3	95	0.3	8	0.2	31	0.2	66	0.3
⑤量販店(ディスカウントストア等)	106	1.4	241	1.8	406	1.8	703	2.2	80	1.8	341	2.0	426	1.8
⑥業務用卸主体店	175	2.3	279	2.0	353	1.5	668	2.1	92	2.0	340	1.9	459	1.9
⑦ホームセンター・ドラッグストア	662	8.8	1,370	10.0	2,505	11.0	2,552	7.8	538	11.9	2,102	12.0	1,829	7.7
⑧その他	1,133	15.1	1,793	13.0	2,814	12.4	4,341	13.3	816	18.0	2,134	12.2	3,009	12.6
合計	7,503	100.0	13,753	100.0	22,784	100.0	32,584	100.0	4,530	100.0	17,471	100.0	23,793	100.0

区分 業態	広島国税局		高松国税局		福岡国税局		熊本国税局		沖縄国税事務所		全国合計	
	販売場数	構成比	販売場数	構成比	販売場数	構成比	販売場数	構成比	販売場数	構成比	販売場数	構成比
	場	%	場	%	場	%	場	%	場	%	場	%
①一般酒販店	2,970	28.9	1,824	30.6	2,202	24.4	2,849	31.6	66	3.5	38,863	24.5
②コンビニエンスストア	2,978	28.9	1,663	27.9	3,191	35.4	2,503	27.7	535	28.6	55,863	35.2
③スーパーマーケット	1,524	14.8	768	12.9	1,126	12.5	1,098	12.2	242	12.9	20,642	13.0
④百貨店	53	0.5	11	0.2	30	0.3	19	0.2	1	0.1	436	0.3
⑤量販店(ディスカウントストア等)	230	2.2	139	2.3	326	3.6	258	2.9	18	1.0	3,274	2.1
⑥業務用卸主体店	161	1.6	101	1.7	217	2.4	151	1.7	37	2.0	3,033	1.9
⑦ホームセンター・ドラッグストア	911	8.9	546	9.2	710	7.9	742	8.2	58	3.1	14,525	9.2
⑧その他	1,465	14.2	913	15.3	1,212	13.4	1,401	15.5	915	48.9	21,946	13.8
合計	10,292	100.0	5,965	100.0	9,014	100.0	9,021	100.0	1,872	100.0	158,582	100.0

1-2-2 小売数量規模別販売場数(1)

(札幌国税局)

業態 小売数量規模	①一般酒販店		②コンビニエンスストア		③スーパーマーケット		④百貨店		⑤量販店 (ディスカウントストア等)		⑥業務用卸主体店		⑦ホームセンター ・ドラッグストア		⑧その他		合計	
	販売場数	構成比	販売場数	構成比	販売場数	構成比	販売場数	構成比	販売場数	構成比	販売場数	構成比	販売場数	構成比	販売場数	構成比	販売場数	構成比
5ki以下	768	51.8	130	4.3	45	4.9	4	30.8	16	15.1	71	40.6	122	18.4	844	74.5	2,000	26.7
5ki超 10ki以下	201	13.5	192	6.4	38	4.1	2	15.4	0	-	16	9.1	50	7.6	84	7.4	583	7.8
10ki超 20ki以下	179	12.1	1,138	37.8	48	5.2	0	-	6	5.7	22	12.6	67	10.1	82	7.2	1,542	20.6
20ki超 30ki以下	106	7.1	1,015	33.7	64	7.0	0	-	1	0.9	5	2.9	48	7.3	26	2.3	1,265	16.9
30ki超 40ki以下	42	2.8	389	12.9	52	5.7	1	7.7	4	3.8	3	1.7	55	8.3	10	0.9	556	7.4
40ki超 50ki以下	42	2.8	94	3.1	37	4.0	0	-	5	4.7	5	2.9	57	8.6	6	0.5	246	3.3
50ki超 60ki以下	28	1.9	32	1.1	33	3.6	0	-	0	-	1	0.6	54	8.2	3	0.3	151	2.0
60ki超 80ki以下	25	1.7	9	0.3	39	4.2	2	15.4	14	13.2	8	4.6	94	14.2	2	0.2	193	2.6
80ki超 100ki以下	26	1.8	4	0.1	32	3.5	0	-	7	6.6	7	4.0	50	7.6	5	0.4	131	1.7
100ki超 200ki以下	37	2.5	6	0.2	195	21.2	1	7.7	25	23.6	17	9.7	63	9.5	22	1.9	366	4.9
200ki超 300ki以下	11	0.7	0	-	136	14.8	1	7.7	10	9.4	6	3.4	1	0.2	13	1.1	178	2.4
300ki超 500ki以下	15	1.0	1	0.0	152	16.5	2	15.4	11	10.4	3	1.7	1	0.2	24	2.1	209	2.8
500ki超 1,000ki以下	1	0.1	0	-	49	5.3	0	-	7	6.6	6	3.4	0	-	11	1.0	74	1.0
1,000ki超 2,000ki以下	1	0.1	0	-	0	-	0	-	0	-	2	1.1	0	-	0	-	3	0.0
2,000ki超 3,000ki以下	0	-	0	-	0	-	0	-	0	-	1	0.6	0	-	1	0.1	2	0.0
3,000ki超 5,000ki以下	1	0.1	0	-	0	-	0	-	0	-	2	1.1	0	-	0	-	3	0.0
5,000ki超 10,000ki以下	1	0.1	0	-	0	-	0	-	0	-	0	-	0	-	0	-	1	0.0
10,000ki超	0	-	0	-	0	-	0	-	0	-	0	-	0	-	0	-	0	-
合計	1,484	100.0	3,010	100.0	920	100.0	13	100.0	106	100.0	175	100.0	662	100.0	1,133	100.0	7,503	100.0

(仙台国税局)

業態 小売数量規模	①一般酒販店		②コンビニエンスストア		③スーパーマーケット		④百貨店		⑤量販店 (ディスカウントストア等)		⑥業務用卸主体店		⑦ホームセンター ・ドラッグストア		⑧その他		合計	
	販売場数	構成比	販売場数	構成比	販売場数	構成比	販売場数	構成比	販売場数	構成比	販売場数	構成比	販売場数	構成比	販売場数	構成比	販売場数	構成比
5ki以下	2,658	60.6	342	8.3	93	6.2	10	26.3	32	13.3	93	33.3	205	15.0	1,423	79.4	4,856	35.3
5ki超 10ki以下	672	15.3	537	13.0	46	3.0	6	15.8	5	2.1	42	15.1	69	5.0	150	8.4	1,527	11.1
10ki超 20ki以下	421	9.6	2,161	52.2	60	4.0	5	13.2	10	4.1	31	11.1	158	11.5	88	4.9	2,934	21.3
20ki超 30ki以下	195	4.4	881	21.3	61	4.0	1	2.6	2	0.8	15	5.4	153	11.2	23	1.3	1,331	9.7
30ki超 40ki以下	111	2.5	177	4.3	59	3.9	2	5.3	6	2.5	11	3.9	138	10.1	17	0.9	521	3.8
40ki超 50ki以下	45	1.0	22	0.5	38	2.5	1	2.6	2	0.8	12	4.3	121	8.8	7	0.4	248	1.8
50ki超 60ki以下	37	0.8	7	0.2	38	2.5	3	7.9	3	1.2	9	3.2	108	7.9	10	0.6	215	1.6
60ki超 80ki以下	73	1.7	6	0.1	68	4.5	4	10.5	11	4.6	6	2.2	159	11.6	10	0.6	337	2.5
80ki超 100ki以下	26	0.6	1	0.0	62	4.1	2	5.3	7	2.9	3	1.1	97	7.1	13	0.7	211	1.5
100ki超 200ki以下	71	1.6	3	0.1	403	26.7	2	5.3	47	19.5	20	7.2	118	8.6	41	2.3	705	5.1
200ki超 300ki以下	39	0.9	0	-	354	23.4	0	-	24	10.0	12	4.3	25	1.8	5	0.3	459	3.3
300ki超 500ki以下	15	0.3	0	-	190	12.6	2	5.3	42	17.4	8	2.9	9	0.7	4	0.2	270	2.0
500ki超 1,000ki以下	20	0.5	0	-	39	2.6	0	-	47	19.5	12	4.3	7	0.5	0	-	125	0.9
1,000ki超 2,000ki以下	0	-	0	-	1	0.1	0	-	3	1.2	3	1.1	3	0.2	2	0.1	12	0.1
2,000ki超 3,000ki以下	0	-	0	-	0	-	0	-	0	-	0	-	0	-	0	-	0	-
3,000ki超 5,000ki以下	0	-	0	-	0	-	0	-	0	-	1	0.4	0	-	0	-	1	0.0
5,000ki超 10,000ki以下	0	-	0	-	0	-	0	-	0	-	1	0.4	0	-	0	-	1	0.0
10,000ki超	0	-	0	-	0	-	0	-	0	-	0	-	0	-	0	-	0	-
合計	4,383	100.0	4,137	100.0	1,512	100.0	38	100.0	241	100.0	279	100.0	1,370	100.0	1,793	100.0	13,753	100.0

1-2-2 小売数量規模別販売場数(2)

(関東信越国税局)

業態 小売数量規模	①一般酒販店		②コンビニエンスストア		③スーパーマーケット		④百貨店		⑤量販店 (ディスカウントストア等)		⑥業務用卸主体店		⑦ホームセンター ・ドラッグストア		⑧その他		合計	
	販売場数	構成比	販売場数	構成比	販売場数	構成比	販売場数	構成比	販売場数	構成比	販売場数	構成比	販売場数	構成比	販売場数	構成比	販売場数	構成比
5ki以下	3,232	53.1	713	9.2	118	4.3	20	28.2	59	14.5	110	31.2	278	11.1	2,206	78.4	6,736	29.6
5ki超 10ki以下	1,003	16.5	1,011	13.0	98	3.5	8	11.3	16	3.9	57	16.1	159	6.3	225	8.0	2,577	11.3
10ki超 20ki以下	735	12.1	4,012	51.6	131	4.7	9	12.7	20	4.9	36	10.2	308	12.3	148	5.3	5,399	23.7
20ki超 30ki以下	318	5.2	1,664	21.4	95	3.4	1	1.4	13	3.2	14	4.0	219	8.7	60	2.1	2,384	10.5
30ki超 40ki以下	189	3.1	298	3.8	69	2.5	2	2.8	12	3.0	13	3.7	201	8.0	20	0.7	804	3.5
40ki超 50ki以下	122	2.0	50	0.6	65	2.3	0	-	7	1.7	14	4.0	206	8.2	11	0.4	475	2.1
50ki超 60ki以下	74	1.2	13	0.2	86	3.1	3	4.2	9	2.2	8	2.3	163	6.5	12	0.4	368	1.6
60ki超 80ki以下	120	2.0	7	0.1	177	6.4	9	12.7	21	5.2	8	2.3	318	12.7	17	0.6	677	3.0
80ki超 100ki以下	66	1.1	2	0.0	209	7.5	2	2.8	21	5.2	12	3.4	239	9.5	15	0.5	566	2.5
100ki超 200ki以下	122	2.0	1	0.0	881	31.8	9	12.7	45	11.1	18	5.1	318	12.7	64	2.3	1,458	6.4
200ki超 300ki以下	39	0.6	1	0.0	500	18.0	4	5.6	55	13.5	12	3.4	52	2.1	17	0.6	680	3.0
300ki超 500ki以下	43	0.7	0	-	274	9.9	3	4.2	76	18.7	13	3.7	35	1.4	10	0.4	454	2.0
500ki超 1,000ki以下	27	0.4	0	-	63	2.3	1	1.4	44	10.8	22	6.2	9	0.4	4	0.1	170	0.7
1,000ki超 2,000ki以下	1	0.0	0	-	5	0.2	0	-	8	2.0	12	3.4	0	-	4	0.1	30	0.1
2,000ki超 3,000ki以下	1	0.0	0	-	0	-	0	-	0	-	3	0.8	0	-	0	-	4	0.0
3,000ki超 5,000ki以下	0	-	0	-	0	-	0	-	0	-	0	-	0	-	1	0.0	1	0.0
5,000ki超 10,000ki以下	0	-	0	-	0	-	0	-	0	-	1	0.3	0	-	0	-	1	0.0
10,000ki超	0	-	0	-	0	-	0	-	0	-	0	-	0	-	0	-	0	-
合計	6,092	100.0	7,772	100.0	2,771	100.0	71	100.0	406	100.0	353	100.0	2,505	100.0	2,814	100.0	22,784	100.0

(東京国税局)

業態 小売数量規模	①一般酒販店		②コンビニエンスストア		③スーパーマーケット		④百貨店		⑤量販店 (ディスカウントストア等)		⑥業務用卸主体店		⑦ホームセンター ・ドラッグストア		⑧その他		合計	
	販売場数	構成比	販売場数	構成比	販売場数	構成比	販売場数	構成比	販売場数	構成比	販売場数	構成比	販売場数	構成比	販売場数	構成比	販売場数	構成比
5ki以下	2,546	46.3	1,276	9.2	242	5.0	24	25.3	70	10.0	224	33.5	342	13.4	3,203	73.8	7,927	24.3
5ki超 10ki以下	895	16.3	1,041	7.5	131	2.7	8	8.4	25	3.6	48	7.2	206	8.1	288	6.6	2,642	8.1
10ki超 20ki以下	774	14.1	4,919	35.3	188	3.9	4	4.2	26	3.7	65	9.7	389	15.2	262	6.0	6,627	20.3
20ki超 30ki以下	326	5.9	4,446	31.9	183	3.8	6	6.3	31	4.4	32	4.8	298	11.7	160	3.7	5,482	16.8
30ki超 40ki以下	186	3.4	1,574	11.3	205	4.3	5	5.3	22	3.1	29	4.3	226	8.9	66	1.5	2,313	7.1
40ki超 50ki以下	123	2.2	430	3.1	227	4.7	3	3.2	17	2.4	16	2.4	211	8.3	40	0.9	1,067	3.3
50ki超 60ki以下	89	1.6	117	0.8	276	5.8	3	3.2	22	3.1	16	2.4	163	6.4	37	0.9	723	2.2
60ki超 80ki以下	122	2.2	66	0.5	531	11.1	6	6.3	41	5.8	23	3.4	288	11.3	53	1.2	1,130	3.5
80ki超 100ki以下	69	1.3	25	0.2	432	9.0	4	4.2	39	5.5	15	2.2	197	7.7	21	0.5	802	2.5
100ki超 200ki以下	169	3.1	21	0.2	1,126	23.5	7	7.4	132	18.8	52	7.8	193	7.6	75	1.7	1,775	5.4
200ki超 300ki以下	60	1.1	2	0.0	545	11.4	5	5.3	94	13.4	25	3.7	18	0.7	58	1.3	807	2.5
300ki超 500ki以下	65	1.2	4	0.0	449	9.4	11	11.6	114	16.2	28	4.2	15	0.6	38	0.9	724	2.2
500ki超 1,000ki以下	50	0.9	2	0.0	232	4.8	7	7.4	57	8.1	36	5.4	4	0.2	17	0.4	405	1.2
1,000ki超 2,000ki以下	12	0.2	1	0.0	30	0.6	1	1.1	6	0.9	28	4.2	2	0.1	11	0.3	91	0.3
2,000ki超 3,000ki以下	4	0.1	1	0.0	1	0.0	1	1.1	1	0.1	9	1.3	0	-	2	0.0	19	0.1
3,000ki超 5,000ki以下	5	0.1	0	-	0	-	0	-	2	0.3	11	1.6	0	-	5	0.1	23	0.1
5,000ki超 10,000ki以下	5	0.1	0	-	1	0.0	0	-	2	0.3	10	1.5	0	-	2	0.0	20	0.1
10,000ki超	1	0.0	0	-	0	-	0	-	2	0.3	1	0.1	0	-	3	0.1	7	0.0
合計	5,501	100.0	13,925	100.0	4,799	100.0	95	100.0	703	100.0	668	100.0	2,552	100.0	4,341	100.0	32,584	100.0

1-2-2 小売数量規模別販売場数(3)

(金沢国税局)

業態 小売数量規模	①一般酒販店		②コンビニエンスストア		③スーパーマーケット		④百貨店		⑤量販店 (ディスカウントストア等)		⑥業務用卸主体店		⑦ホームセンター ・ドラッグストア		⑧その他		合計	
	販売場数	構成比	販売場数	構成比	販売場数	構成比	販売場数	構成比	販売場数	構成比	販売場数	構成比	販売場数	構成比	販売場数	構成比	販売場数	構成比
5ki以下	677	55.6	92	7.1	22	4.6	3	37.5	8	10.0	19	20.7	60	11.2	615	75.4	1,496	33.0
5ki超 10ki以下	173	14.2	118	9.1	17	3.5	0	-	0	-	10	10.9	25	4.6	80	9.8	423	9.3
10ki超 20ki以下	165	13.6	785	60.5	17	3.5	0	-	3	3.8	9	9.8	44	8.2	50	6.1	1,073	23.7
20ki超 30ki以下	54	4.4	262	20.2	24	5.0	0	-	1	1.3	10	10.9	36	6.7	19	2.3	406	9.0
30ki超 40ki以下	36	3.0	28	2.2	25	5.2	0	-	1	1.3	5	5.4	44	8.2	15	1.8	154	3.4
40ki超 50ki以下	35	2.9	6	0.5	31	6.4	0	-	0	-	8	8.7	37	6.9	7	0.9	124	2.7
50ki超 60ki以下	11	0.9	4	0.3	50	10.4	0	-	1	1.3	3	3.3	37	6.9	5	0.6	111	2.5
60ki超 80ki以下	22	1.8	1	0.1	75	15.6	1	12.5	4	5.0	4	4.3	72	13.4	7	0.9	186	4.1
80ki超 100ki以下	15	1.2	0	-	68	14.1	1	12.5	1	1.3	1	1.1	61	11.3	8	1.0	155	3.4
100ki超 200ki以下	21	1.7	1	0.1	111	23.1	2	25.0	9	11.3	3	3.3	100	18.6	4	0.5	251	5.5
200ki超 300ki以下	0	-	1	0.1	24	5.0	1	12.5	6	7.5	5	5.4	11	2.0	4	0.5	52	1.1
300ki超 500ki以下	6	0.5	0	-	11	2.3	0	-	16	20.0	6	6.5	7	1.3	1	0.1	47	1.0
500ki超 1,000ki以下	0	-	0	-	5	1.0	0	-	25	31.3	5	5.4	4	0.7	0	-	39	0.9
1,000ki超 2,000ki以下	0	-	0	-	1	0.2	0	-	5	6.3	2	2.2	0	-	1	0.1	9	0.2
2,000ki超 3,000ki以下	0	-	0	-	0	-	0	-	0	-	2	2.2	0	-	0	-	2	0.0
3,000ki超 5,000ki以下	2	0.2	0	-	0	-	0	-	0	-	0	-	0	-	0	-	2	0.0
5,000ki超 10,000ki以下	0	-	0	-	0	-	0	-	0	-	0	-	0	-	0	-	0	-
10,000ki超	0	-	0	-	0	-	0	-	0	-	0	-	0	-	0	-	0	-
合計	1,217	100.0	1,298	100.0	481	100.0	8	100.0	80	100.0	92	100.0	538	100.0	816	100.0	4,530	100.0

(名古屋国税局)

業態 小売数量規模	①一般酒販店		②コンビニエンスストア		③スーパーマーケット		④百貨店		⑤量販店 (ディスカウントストア等)		⑥業務用卸主体店		⑦ホームセンター ・ドラッグストア		⑧その他		合計	
	販売場数	構成比	販売場数	構成比	販売場数	構成比	販売場数	構成比	販売場数	構成比	販売場数	構成比	販売場数	構成比	販売場数	構成比	販売場数	構成比
5ki以下	1,758	50.5	586	8.6	144	6.6	6	19.4	21	6.2	95	27.9	229	10.9	1,674	78.4	4,513	25.8
5ki超 10ki以下	567	16.3	655	9.6	99	4.5	4	12.9	3	0.9	32	9.4	168	8.0	166	7.8	1,694	9.7
10ki超 20ki以下	459	13.2	3,778	55.2	128	5.8	2	6.5	2	0.6	45	13.2	330	15.7	130	6.1	4,874	27.9
20ki超 30ki以下	224	6.4	1,563	22.8	96	4.4	3	9.7	8	2.3	21	6.2	309	14.7	51	2.4	2,275	13.0
30ki超 40ki以下	111	3.2	206	3.0	93	4.2	1	3.2	2	0.6	18	5.3	246	11.7	28	1.3	705	4.0
40ki超 50ki以下	74	2.1	32	0.5	81	3.7	2	6.5	3	0.9	8	2.4	180	8.6	12	0.6	392	2.2
50ki超 60ki以下	49	1.4	10	0.1	80	3.6	2	6.5	3	0.9	13	3.8	168	8.0	16	0.7	341	2.0
60ki超 80ki以下	75	2.2	6	0.1	188	8.6	3	9.7	11	3.2	8	2.4	217	10.3	15	0.7	523	3.0
80ki超 100ki以下	37	1.1	1	0.0	218	9.9	0	-	5	1.5	15	4.4	81	3.9	7	0.3	364	2.1
100ki超 200ki以下	66	1.9	3	0.0	638	29.0	3	9.7	31	9.1	15	4.4	113	5.4	18	0.8	887	5.1
200ki超 300ki以下	20	0.6	0	-	247	11.2	2	6.5	53	15.5	17	5.0	40	1.9	11	0.5	390	2.2
300ki超 500ki以下	21	0.6	2	0.0	136	6.2	1	3.2	103	30.2	17	5.0	18	0.9	4	0.2	302	1.7
500ki超 1,000ki以下	18	0.5	0	-	47	2.1	1	3.2	94	27.6	18	5.3	3	0.1	1	0.0	182	1.0
1,000ki超 2,000ki以下	3	0.1	0	-	2	0.1	1	3.2	1	0.3	11	3.2	0	-	1	0.0	19	0.1
2,000ki超 3,000ki以下	1	0.0	1	0.0	0	-	0	-	1	0.3	4	1.2	0	-	0	-	7	0.0
3,000ki超 5,000ki以下	0	-	0	-	0	-	0	-	0	-	1	0.3	0	-	0	-	1	0.0
5,000ki超 10,000ki以下	0	-	0	-	0	-	0	-	0	-	1	0.3	0	-	0	-	1	0.0
10,000ki超	0	-	0	-	0	-	0	-	0	-	1	0.3	0	-	0	-	1	0.0
合計	3,483	100.0	6,843	100.0	2,197	100.0	31	100.0	341	100.0	340	100.0	2,102	100.0	2,134	100.0	17,471	100.0

1-2-2 小売数量規模別販売場数(4)

(大阪国税局)

業態 小売数量規模	①一般酒販店		②コンビニエンスストア		③スーパーマーケット		④百貨店		⑤量販店 (ディスカウントストア等)		⑥業務用卸主体店		⑦ホームセンター ・ドラッグストア		⑧その他		合計	
	販売場数	構成比	販売場数	構成比	販売場数	構成比	販売場数	構成比	販売場数	構成比	販売場数	構成比	販売場数	構成比	販売場数	構成比	販売場数	構成比
5ki以下	3,269	48.1	693	8.7	124	3.9	7	10.6	42	9.9	116	25.3	235	12.8	2,225	73.9	6,711	28.2
5ki超 10ki以下	1,218	17.9	750	9.4	70	2.2	3	4.5	5	1.2	33	7.2	169	9.2	206	6.8	2,454	10.3
10ki超 20ki以下	923	13.6	3,992	49.9	166	5.2	7	10.6	4	0.9	48	10.5	299	16.3	152	5.1	5,591	23.5
20ki超 30ki以下	406	6.0	1,984	24.8	164	5.1	1	1.5	6	1.4	16	3.5	254	13.9	85	2.8	2,916	12.3
30ki超 40ki以下	208	3.1	434	5.4	132	4.1	5	7.6	9	2.1	25	5.4	165	9.0	54	1.8	1,032	4.3
40ki超 50ki以下	130	1.9	97	1.2	156	4.9	2	3.0	6	1.4	13	2.8	138	7.5	26	0.9	568	2.4
50ki超 60ki以下	85	1.3	29	0.4	148	4.6	1	1.5	7	1.6	16	3.5	98	5.4	30	1.0	414	1.7
60ki超 80ki以下	147	2.2	17	0.2	278	8.7	11	16.7	10	2.3	22	4.8	127	6.9	48	1.6	660	2.8
80ki超 100ki以下	87	1.3	2	0.0	268	8.4	1	1.5	7	1.6	14	3.1	53	2.9	24	0.8	456	1.9
100ki超 200ki以下	144	2.1	8	0.1	822	25.7	9	13.6	91	21.4	36	7.8	176	9.6	79	2.6	1,365	5.7
200ki超 300ki以下	48	0.7	0	-	448	14.0	6	9.1	54	12.7	27	5.9	71	3.9	26	0.9	680	2.9
300ki超 500ki以下	51	0.8	1	0.0	311	9.7	3	4.5	86	20.2	28	6.1	27	1.5	35	1.2	542	2.3
500ki超 1,000ki以下	65	1.0	0	-	99	3.1	7	10.6	87	20.4	23	5.0	17	0.9	14	0.5	312	1.3
1,000ki超 2,000ki以下	6	0.1	0	-	18	0.6	2	3.0	8	1.9	21	4.6	0	-	5	0.2	60	0.3
2,000ki超 3,000ki以下	2	0.0	1	0.0	0	-	1	1.5	0	-	9	2.0	0	-	0	-	13	0.1
3,000ki超 5,000ki以下	0	-	0	-	0	-	0	-	0	-	7	1.5	0	-	0	-	7	0.0
5,000ki超 10,000ki以下	3	0.0	0	-	0	-	0	-	3	0.7	4	0.9	0	-	0	-	10	0.0
10,000ki超	0	-	0	-	0	-	0	-	1	0.2	1	0.2	0	-	0	-	2	0.0
合計	6,792	100.0	8,008	100.0	3,204	100.0	66	100.0	426	100.0	459	100.0	1,829	100.0	3,009	100.0	23,793	100.0

(広島国税局)

業態 小売数量規模	①一般酒販店		②コンビニエンスストア		③スーパーマーケット		④百貨店		⑤量販店 (ディスカウントストア等)		⑥業務用卸主体店		⑦ホームセンター ・ドラッグストア		⑧その他		合計	
	販売場数	構成比	販売場数	構成比	販売場数	構成比	販売場数	構成比	販売場数	構成比	販売場数	構成比	販売場数	構成比	販売場数	構成比	販売場数	構成比
5ki以下	1,836	61.8	223	7.5	164	10.8	14	26.4	28	12.2	49	30.4	97	10.6	1,156	78.9	3,567	34.7
5ki超 10ki以下	426	14.3	322	10.8	74	4.9	7	13.2	6	2.6	22	13.7	74	8.1	111	7.6	1,042	10.1
10ki超 20ki以下	290	9.8	1,497	50.3	87	5.7	11	20.8	4	1.7	23	14.3	93	10.2	78	5.3	2,083	20.2
20ki超 30ki以下	106	3.6	760	25.5	74	4.9	3	5.7	2	0.9	12	7.5	90	9.9	27	1.8	1,074	10.4
30ki超 40ki以下	62	2.1	138	4.6	78	5.1	1	1.9	1	0.4	12	7.5	96	10.5	8	0.5	396	3.8
40ki超 50ki以下	38	1.3	20	0.7	72	4.7	3	5.7	7	3.0	7	4.3	63	6.9	10	0.7	220	2.1
50ki超 60ki以下	25	0.8	6	0.2	57	3.7	1	1.9	3	1.3	4	2.5	56	6.1	11	0.8	163	1.6
60ki超 80ki以下	44	1.5	10	0.3	145	9.5	0	-	13	5.7	2	1.2	66	7.2	20	1.4	300	2.9
80ki超 100ki以下	25	0.8	0	-	112	7.3	4	7.5	6	2.6	3	1.9	48	5.3	13	0.9	211	2.1
100ki超 200ki以下	63	2.1	1	0.0	424	27.8	7	13.2	38	16.5	8	5.0	166	18.2	24	1.6	731	7.1
200ki超 300ki以下	17	0.6	0	-	147	9.6	1	1.9	29	12.6	3	1.9	57	6.3	6	0.4	260	2.5
300ki超 500ki以下	15	0.5	0	-	64	4.2	0	-	64	27.8	6	3.7	3	0.3	0	-	152	1.5
500ki超 1,000ki以下	18	0.6	0	-	26	1.7	1	1.9	27	11.7	5	3.1	2	0.2	1	0.1	80	0.8
1,000ki超 2,000ki以下	4	0.1	1	0.0	0	-	0	-	2	0.9	4	2.5	0	-	0	-	11	0.1
2,000ki超 3,000ki以下	0	-	0	-	0	-	0	-	0	-	1	0.6	0	-	0	-	1	0.0
3,000ki超 5,000ki以下	0	-	0	-	0	-	0	-	0	-	0	-	0	-	0	-	0	-
5,000ki超 10,000ki以下	1	0.0	0	-	0	-	0	-	0	-	0	-	0	-	0	-	1	0.0
10,000ki超	0	-	0	-	0	-	0	-	0	-	0	-	0	-	0	-	0	-
合計	2,970	100.0	2,978	100.0	1,524	100.0	53	100.0	230	100.0	161	100.0	911	100.0	1,465	100.0	10,292	100.0

1-2-2 小売数量規模別販売場数(5)

(高松国税局)

業態 小売数量規模	①一般酒販店		②コンビニエンスストア		③スーパーマーケット		④百貨店		⑤量販店 (ディスカウントストア等)		⑥業務用卸主体店		⑦ホームセンター ・ドラッグストア		⑧その他		合計	
	販売場数	構成比	販売場数	構成比	販売場数	構成比	販売場数	構成比	販売場数	構成比	販売場数	構成比	販売場数	構成比	販売場数	構成比	販売場数	構成比
5ki以下	1,120	61.4	165	9.9	58	7.6	1	9.1	17	12.2	23	22.8	70	12.8	718	78.6	2,172	36.4
5ki超 10ki以下	287	15.7	377	22.7	30	3.9	3	27.3	1	0.7	10	9.9	23	4.2	77	8.4	808	13.5
10ki超 20ki以下	186	10.2	962	57.8	50	6.5	2	18.2	4	2.9	7	6.9	61	11.2	56	6.1	1,328	22.3
20ki超 30ki以下	61	3.3	134	8.1	39	5.1	0	-	3	2.2	10	9.9	68	12.5	13	1.4	328	5.5
30ki超 40ki以下	44	2.4	15	0.9	45	5.9	0	-	3	2.2	3	3.0	62	11.4	10	1.1	182	3.1
40ki超 50ki以下	20	1.1	6	0.4	37	4.8	0	-	5	3.6	7	6.9	35	6.4	5	0.5	115	1.9
50ki超 60ki以下	10	0.5	2	0.1	36	4.7	0	-	1	0.7	3	3.0	25	4.6	12	1.3	89	1.5
60ki超 80ki以下	30	1.6	2	0.1	59	7.7	0	-	3	2.2	3	3.0	37	6.8	6	0.7	140	2.3
80ki超 100ki以下	19	1.0	0	-	60	7.8	0	-	4	2.9	2	2.0	31	5.7	3	0.3	119	2.0
100ki超 200ki以下	35	1.9	0	-	191	24.9	3	27.3	19	13.7	16	15.8	108	19.8	11	1.2	383	6.4
200ki超 300ki以下	6	0.3	0	-	102	13.3	1	9.1	28	20.1	3	3.0	24	4.4	0	-	164	2.7
300ki超 500ki以下	5	0.3	0	-	54	7.0	1	9.1	37	26.6	6	5.9	2	0.4	0	-	105	1.8
500ki超 1,000ki以下	0	-	0	-	7	0.9	0	-	12	8.6	6	5.9	0	-	1	0.1	26	0.4
1,000ki超 2,000ki以下	1	0.1	0	-	0	-	0	-	2	1.4	1	1.0	0	-	1	0.1	5	0.1
2,000ki超 3,000ki以下	0	-	0	-	0	-	0	-	0	-	1	1.0	0	-	0	-	1	0.0
3,000ki超 5,000ki以下	0	-	0	-	0	-	0	-	0	-	0	-	0	-	0	-	0	-
5,000ki超 10,000ki以下	0	-	0	-	0	-	0	-	0	-	0	-	0	-	0	-	0	-
10,000ki超	0	-	0	-	0	-	0	-	0	-	0	-	0	-	0	-	0	-
合計	1,824	100.0	1,663	100.0	768	100.0	11	100.0	139	100.0	101	100.0	546	100.0	913	100.0	5,965	100.0

(福岡国税局)

業態 小売数量規模	①一般酒販店		②コンビニエンスストア		③スーパーマーケット		④百貨店		⑤量販店 (ディスカウントストア等)		⑥業務用卸主体店		⑦ホームセンター ・ドラッグストア		⑧その他		合計	
	販売場数	構成比	販売場数	構成比	販売場数	構成比	販売場数	構成比	販売場数	構成比	販売場数	構成比	販売場数	構成比	販売場数	構成比	販売場数	構成比
5ki以下	1,221	55.4	306	9.6	76	6.7	5	16.7	23	7.1	46	21.2	107	15.1	943	77.8	2,727	30.3
5ki超 10ki以下	334	15.2	461	14.4	59	5.2	5	16.7	1	0.3	13	6.0	68	9.6	89	7.3	1,030	11.4
10ki超 20ki以下	253	11.5	1,585	49.7	71	6.3	6	20.0	5	1.5	22	10.1	48	6.8	65	5.4	2,055	22.8
20ki超 30ki以下	95	4.3	664	20.8	63	5.6	2	6.7	3	0.9	12	5.5	37	5.2	45	3.7	921	10.2
30ki超 40ki以下	51	2.3	138	4.3	46	4.1	0	-	2	0.6	10	4.6	21	3.0	12	1.0	280	3.1
40ki超 50ki以下	48	2.2	26	0.8	50	4.4	1	3.3	4	1.2	13	6.0	19	2.7	12	1.0	173	1.9
50ki超 60ki以下	26	1.2	4	0.1	57	5.1	0	-	6	1.8	10	4.6	10	1.4	3	0.2	116	1.3
60ki超 80ki以下	35	1.6	3	0.1	98	8.7	0	-	13	4.0	6	2.8	32	4.5	9	0.7	196	2.2
80ki超 100ki以下	26	1.2	3	0.1	96	8.5	1	3.3	5	1.5	11	5.1	49	6.9	6	0.5	197	2.2
100ki超 200ki以下	68	3.1	1	0.0	310	27.5	3	10.0	68	20.9	22	10.1	289	40.7	24	2.0	785	8.7
200ki超 300ki以下	20	0.9	0	-	118	10.5	3	10.0	65	19.9	13	6.0	29	4.1	2	0.2	250	2.8
300ki超 500ki以下	14	0.6	0	-	64	5.7	4	13.3	90	27.6	18	8.3	1	0.1	0	-	191	2.1
500ki超 1,000ki以下	7	0.3	0	-	18	1.6	0	-	39	12.0	12	5.5	0	-	2	0.2	78	0.9
1,000ki超 2,000ki以下	2	0.1	0	-	0	-	0	-	2	0.6	7	3.2	0	-	0	-	11	0.1
2,000ki超 3,000ki以下	0	-	0	-	0	-	0	-	0	-	0	-	0	-	0	-	0	-
3,000ki超 5,000ki以下	1	0.0	0	-	0	-	0	-	0	-	2	0.9	0	-	0	-	3	0.0
5,000ki超 10,000ki以下	1	0.0	0	-	0	-	0	-	0	-	0	-	0	-	0	-	1	0.0
10,000ki超	0	-	0	-	0	-	0	-	0	-	0	-	0	-	0	-	0	-
合計	2,202	100.0	3,191	100.0	1,126	100.0	30	100.0	326	100.0	217	100.0	710	100.0	1,212	100.0	9,014	100.0

1-2-2 小売数量規模別販売場数(6)

(熊本国税局)

業態 小売数量規模	①一般酒販店		②コンビニエンスストア		③スーパーマーケット		④百貨店		⑤量販店 (ディスカウントストア等)		⑥業務用卸主体店		⑦ホームセンター ・ドラッグストア		⑧その他		合計	
	販売場数	構成比	販売場数	構成比	販売場数	構成比	販売場数	構成比	販売場数	構成比	販売場数	構成比	販売場数	構成比	販売場数	構成比	販売場数	構成比
5kl以下	1,790	62.8	278	11.1	66	6.0	7	36.8	11	4.3	26	17.2	77	10.4	1,030	73.5	3,285	36.4
5kl超 10kl以下	432	15.2	360	14.4	46	4.2	0	-	0	-	13	8.6	38	5.1	167	11.9	1,056	11.7
10kl超 20kl以下	254	8.9	1,356	54.2	80	7.3	3	15.8	4	1.6	15	9.9	64	8.6	100	7.1	1,876	20.8
20kl超 30kl以下	92	3.2	411	16.4	80	7.3	1	5.3	1	0.4	9	6.0	37	5.0	33	2.4	664	7.4
30kl超 40kl以下	56	2.0	63	2.5	88	8.0	2	10.5	6	2.3	12	7.9	22	3.0	16	1.1	265	2.9
40kl超 50kl以下	47	1.6	13	0.5	106	9.7	0	-	9	3.5	6	4.0	15	2.0	14	1.0	210	2.3
50kl超 60kl以下	19	0.7	7	0.3	89	8.1	2	10.5	7	2.7	7	4.6	11	1.5	2	0.1	144	1.6
60kl超 80kl以下	38	1.3	7	0.3	152	13.8	0	-	11	4.3	11	7.3	14	1.9	8	0.6	241	2.7
80kl超 100kl以下	31	1.1	5	0.2	91	8.3	0	-	7	2.7	7	4.6	30	4.0	4	0.3	175	1.9
100kl超 200kl以下	56	2.0	1	0.0	203	18.5	1	5.3	66	25.6	15	9.9	348	46.9	16	1.1	706	7.8
200kl超 300kl以下	21	0.7	2	0.1	64	5.8	0	-	57	22.1	20	13.2	68	9.2	2	0.1	234	2.6
300kl超 500kl以下	6	0.2	0	-	26	2.4	3	15.8	64	24.8	4	2.6	15	2.0	2	0.1	120	1.3
500kl超 1,000kl以下	5	0.2	0	-	7	0.6	0	-	14	5.4	4	2.6	3	0.4	4	0.3	37	0.4
1,000kl超 2,000kl以下	1	0.0	0	-	0	-	0	-	0	-	2	1.3	0	-	2	0.1	5	0.1
2,000kl超 3,000kl以下	1	0.0	0	-	0	-	0	-	1	0.4	0	-	0	-	0	-	2	0.0
3,000kl超 5,000kl以下	0	-	0	-	0	-	0	-	0	-	0	-	0	-	0	-	0	-
5,000kl超 10,000kl以下	0	-	0	-	0	-	0	-	0	-	0	-	0	-	1	0.1	1	0.0
10,000kl超	0	-	0	-	0	-	0	-	0	-	0	-	0	-	0	-	0	-
合計	2,849	100.0	2,503	100.0	1,098	100.0	19	100.0	258	100.0	151	100.0	742	100.0	1,401	100.0	9,021	100.0

(沖縄国税事務所)

業態 小売数量規模	①一般酒販店		②コンビニエンスストア		③スーパーマーケット		④百貨店		⑤量販店 (ディスカウントストア等)		⑥業務用卸主体店		⑦ホームセンター ・ドラッグストア		⑧その他		合計	
	販売場数	構成比	販売場数	構成比	販売場数	構成比	販売場数	構成比	販売場数	構成比	販売場数	構成比	販売場数	構成比	販売場数	構成比	販売場数	構成比
5kl以下	22	33.3	22	4.1	4	1.7	0	-	1	5.6	8	21.6	8	13.8	646	70.6	711	38.0
5kl超 10kl以下	9	13.6	17	3.2	2	0.8	0	-	0	-	1	2.7	11	19.0	98	10.7	138	7.4
10kl超 20kl以下	11	16.7	72	13.5	3	1.2	0	-	0	-	4	10.8	7	12.1	67	7.3	164	8.8
20kl超 30kl以下	4	6.1	209	39.1	4	1.7	0	-	0	-	2	5.4	6	10.3	33	3.6	258	13.8
30kl超 40kl以下	2	3.0	139	26.0	4	1.7	0	-	0	-	1	2.7	0	-	10	1.1	156	8.3
40kl超 50kl以下	2	3.0	46	8.6	1	0.4	0	-	0	-	2	5.4	1	1.7	15	1.6	67	3.6
50kl超 60kl以下	0	-	20	3.7	1	0.4	0	-	0	-	1	2.7	0	-	9	1.0	31	1.7
60kl超 80kl以下	1	1.5	7	1.3	4	1.7	0	-	0	-	4	10.8	2	3.4	10	1.1	28	1.5
80kl超 100kl以下	0	-	1	0.2	2	0.8	1	100.0	0	-	2	5.4	5	8.6	4	0.4	15	0.8
100kl超 200kl以下	7	10.6	0	-	57	23.6	0	-	5	27.8	3	8.1	14	24.1	12	1.3	98	5.2
200kl超 300kl以下	1	1.5	0	-	78	32.2	0	-	4	22.2	2	5.4	2	3.4	1	0.1	88	4.7
300kl超 500kl以下	3	4.5	1	0.2	70	28.9	0	-	8	44.4	4	10.8	2	3.4	6	0.7	94	5.0
500kl超 1,000kl以下	3	4.5	1	0.2	11	4.5	0	-	0	-	1	2.7	0	-	3	0.3	19	1.0
1,000kl超 2,000kl以下	1	1.5	0	-	1	0.4	0	-	0	-	1	2.7	0	-	1	0.1	4	0.2
2,000kl超 3,000kl以下	0	-	0	-	0	-	0	-	0	-	1	2.7	0	-	0	-	1	0.1
3,000kl超 5,000kl以下	0	-	0	-	0	-	0	-	0	-	0	-	0	-	0	-	0	-
5,000kl超 10,000kl以下	0	-	0	-	0	-	0	-	0	-	0	-	0	-	0	-	0	-
10,000kl超	0	-	0	-	0	-	0	-	0	-	0	-	0	-	0	-	0	-
合計	66	100.0	535	100.0	242	100.0	1	100.0	18	100.0	37	100.0	58	100.0	915	100.0	1,872	100.0

1-2-2 小売数量規模別販売場数(7)

(全国合計)

業態 小売数量規模	①一般酒販店		②コンビニエンスストア		③スーパーマーケット		④百貨店		⑤量販店 (ディスカウントストア等)		⑥業務用卸主体店		⑦ホームセンター ・ドラッグストア		⑧その他		合計	
	販売場数	構成比	販売場数	構成比	販売場数	構成比	販売場数	構成比	販売場数	構成比	販売場数	構成比	販売場数	構成比	販売場数	構成比	販売場数	構成比
5ki以下	20,897	53.8	4,826	8.6	1,156	5.6	101	23.2	328	10.0	880	29.0	1,830	12.6	16,683	76.0	46,701	29.4
5ki超 10ki以下	6,217	16.0	5,841	10.5	710	3.4	46	10.6	62	1.9	297	9.8	1,060	7.3	1,741	7.9	15,974	10.1
10ki超 20ki以下	4,650	12.0	26,257	47.0	1,029	5.0	49	11.2	88	2.7	327	10.8	1,868	12.9	1,278	5.8	35,546	22.4
20ki超 30ki以下	1,987	5.1	13,993	25.0	947	4.6	18	4.1	71	2.2	158	5.2	1,555	10.7	575	2.6	19,304	12.2
30ki超 40ki以下	1,098	2.8	3,599	6.4	896	4.3	19	4.4	68	2.1	142	4.7	1,276	8.8	266	1.2	7,364	4.6
40ki超 50ki以下	726	1.9	842	1.5	901	4.4	12	2.8	65	2.0	111	3.7	1,083	7.5	165	0.8	3,905	2.5
50ki超 60ki以下	453	1.2	251	0.4	951	4.6	15	3.4	62	1.9	91	3.0	893	6.1	150	0.7	2,866	1.8
60ki超 80ki以下	732	1.9	141	0.3	1,814	8.8	36	8.3	152	4.6	105	3.5	1,426	9.8	205	0.9	4,611	2.9
80ki超 100ki以下	427	1.1	44	0.1	1,650	8.0	16	3.7	109	3.3	92	3.0	941	6.5	123	0.6	3,402	2.1
100ki超 200ki以下	859	2.2	46	0.1	5,361	26.0	47	10.8	576	17.6	225	7.4	2,006	13.8	390	1.8	9,510	6.0
200ki超 300ki以下	282	0.7	6	0.0	2,763	13.4	24	5.5	479	14.6	145	4.8	398	2.7	145	0.7	4,242	2.7
300ki超 500ki以下	259	0.7	9	0.0	1,801	8.7	30	6.9	711	21.7	141	4.6	135	0.9	124	0.6	3,210	2.0
500ki超 1,000ki以下	214	0.6	3	0.0	603	2.9	17	3.9	453	13.8	150	4.9	49	0.3	58	0.3	1,547	1.0
1,000ki超 2,000ki以下	32	0.1	2	0.0	58	0.3	4	0.9	37	1.1	94	3.1	5	0.0	28	0.1	260	0.2
2,000ki超 3,000ki以下	9	0.0	3	0.0	1	0.0	2	0.5	3	0.1	31	1.0	0	-	3	0.0	52	0.0
3,000ki超 5,000ki以下	9	0.0	0	-	0	-	0	-	2	0.1	24	0.8	0	-	6	0.0	41	0.0
5,000ki超 10,000ki以下	11	0.0	0	-	1	0.0	0	-	5	0.2	17	0.6	0	-	3	0.0	37	0.0
10,000ki超	1	0.0	0	-	0	-	0	-	3	0.1	3	0.1	0	-	3	0.0	10	0.0
合計	38,863	100.0	55,863	100.0	20,642	100.0	436	100.0	3,274	100.0	3,033	100.0	14,525	100.0	21,946	100.0	158,582	100.0

1-2-3 酒類売場面積別販売場数(1)

(札幌国税局)

業態 酒類売場面積	①一般酒販店		②コンビニエンスストア		③スーパーマーケット		④百貨店		⑤量販店 (ディスカウントストア等)		⑥業務用卸主体店		⑦ホームセンター ・ドラッグストア		⑧その他		合計	
	販売場数	構成比	販売場数	構成比	販売場数	構成比	販売場数	構成比	販売場数	構成比	販売場数	構成比	販売場数	構成比	販売場数	構成比	販売場数	構成比
10㎡以下	488	45.3	2,044	82.7	89	11.8	1	20.0	18	19.8	38	41.3	178	27.8	639	73.6	3,495	58.2
10㎡超 20㎡以下	240	22.3	299	12.1	108	14.3	0	-	5	5.5	8	8.7	98	15.3	62	7.1	820	13.7
20㎡超 30㎡以下	102	9.5	72	2.9	55	7.3	0	-	4	4.4	5	5.4	161	25.2	34	3.9	433	7.2
30㎡超 40㎡以下	75	7.0	23	0.9	82	10.8	0	-	8	8.8	10	10.9	48	7.5	37	4.3	283	4.7
40㎡超 50㎡以下	33	3.1	5	0.2	51	6.7	0	-	6	6.6	7	7.6	40	6.3	13	1.5	155	2.6
50㎡超 100㎡以下	98	9.1	16	0.6	155	20.5	2	40.0	22	24.2	13	14.1	110	17.2	39	4.5	455	7.6
100㎡超	42	3.9	13	0.5	217	28.7	2	40.0	28	30.8	11	12.0	5	0.8	44	5.1	362	6.0
合計	1,078	100.0	2,472	100.0	757	100.0	5	100.0	91	100.0	92	100.0	640	100.0	868	100.0	6,003	100.0
1場あたり酒類売場面積(㎡)	29.3		8.3		98.4		76.6		99.6		47.4		39.5		21.6		30.7	

(仙台国税局)

業態 酒類売場面積	①一般酒販店		②コンビニエンスストア		③スーパーマーケット		④百貨店		⑤量販店 (ディスカウントストア等)		⑥業務用卸主体店		⑦ホームセンター ・ドラッグストア		⑧その他		合計	
	販売場数	構成比	販売場数	構成比	販売場数	構成比	販売場数	構成比	販売場数	構成比	販売場数	構成比	販売場数	構成比	販売場数	構成比	販売場数	構成比
10㎡以下	1,377	38.6	2,584	75.2	147	10.4	11	36.7	31	14.6	66	37.9	167	12.4	972	67.5	5,355	46.1
10㎡超 20㎡以下	897	25.1	552	16.1	74	5.3	0	-	8	3.8	24	13.8	153	11.4	130	9.0	1,838	15.8
20㎡超 30㎡以下	439	12.3	167	4.9	86	6.1	1	3.3	4	1.9	10	5.7	439	32.7	74	5.1	1,220	10.5
30㎡超 40㎡以下	307	8.6	41	1.2	74	5.3	2	6.7	10	4.7	7	4.0	148	11.0	45	3.1	634	5.5
40㎡超 50㎡以下	170	4.8	15	0.4	73	5.2	1	3.3	6	2.8	7	4.0	256	19.0	29	2.0	557	4.8
50㎡超 100㎡以下	273	7.7	21	0.6	372	26.4	8	26.7	17	8.0	25	14.4	108	8.0	93	6.5	917	7.9
100㎡超	105	2.9	54	1.6	581	41.3	7	23.3	137	64.3	35	20.1	73	5.4	98	6.8	1,090	9.4
合計	3,568	100.0	3,434	100.0	1,407	100.0	30	100.0	213	100.0	174	100.0	1,344	100.0	1,441	100.0	11,611	100.0
1場あたり酒類売場面積(㎡)	27.7		10.9		127.3		233.2		175.0		122.5		40.6		37.3		42.1	

(関東信越国税局)

業態 酒類売場面積	①一般酒販店		②コンビニエンスストア		③スーパーマーケット		④百貨店		⑤量販店 (ディスカウントストア等)		⑥業務用卸主体店		⑦ホームセンター ・ドラッグストア		⑧その他		合計	
	販売場数	構成比	販売場数	構成比	販売場数	構成比	販売場数	構成比	販売場数	構成比	販売場数	構成比	販売場数	構成比	販売場数	構成比	販売場数	構成比
10㎡以下	1,511	30.8	4,827	75.0	266	10.3	26	48.1	61	16.1	75	34.2	482	19.7	1,438	64.3	8,686	45.1
10㎡超 20㎡以下	1,156	23.6	987	15.3	231	9.0	1	1.9	44	11.6	34	15.5	817	33.3	234	10.5	3,504	18.2
20㎡超 30㎡以下	713	14.5	308	4.8	152	5.9	0	-	63	16.7	23	10.5	286	11.7	156	7.0	1,701	8.8
30㎡超 40㎡以下	552	11.3	86	1.3	185	7.2	2	3.7	12	3.2	11	5.0	591	24.1	93	4.2	1,532	8.0
40㎡超 50㎡以下	276	5.6	47	0.7	138	5.4	3	5.6	17	4.5	10	4.6	78	3.2	51	2.3	620	3.2
50㎡超 100㎡以下	501	10.2	50	0.8	691	26.8	11	20.4	57	15.1	32	14.6	94	3.8	110	4.9	1,546	8.0
100㎡超	194	4.0	134	2.1	913	35.4	11	20.4	124	32.8	34	15.5	103	4.2	155	6.9	1,668	8.7
合計	4,903	100.0	6,439	100.0	2,576	100.0	54	100.0	378	100.0	219	100.0	2,451	100.0	2,237	100.0	19,257	100.0
1場あたり酒類売場面積(㎡)	35.1		11.8		190.4		52.9		110.2		78.6		30.4		66.8		53.2	

1-2-3 酒類売場面積別販売場数(2)

(東京国税局)

業態 酒類売場面積	①一般酒販店		②コンビニエンスストア		③スーパーマーケット		④百貨店		⑤量販店 (ディスカウントストア等)		⑥業務用卸主体店		⑦ホームセンター ・ドラッグストア		⑧その他		合計	
	販売場数	構成比	販売場数	構成比	販売場数	構成比	販売場数	構成比	販売場数	構成比	販売場数	構成比	販売場数	構成比	販売場数	構成比	販売場数	構成比
10㎡以下	1,243	29.2	8,446	76.6	1,462	33.4	29	37.2	92	14.2	97	26.2	678	27.7	1,979	62.4	14,026	53.2
10㎡超 20㎡以下	908	21.3	1,707	15.5	508	11.6	2	2.6	68	10.5	64	17.3	766	31.3	302	9.5	4,325	16.4
20㎡超 30㎡以下	670	15.7	472	4.3	451	10.3	3	3.8	125	19.3	47	12.7	356	14.5	275	8.7	2,399	9.1
30㎡超 40㎡以下	470	11.0	143	1.3	299	6.8	2	2.6	35	5.4	16	4.3	498	20.3	112	3.5	1,575	6.0
40㎡超 50㎡以下	283	6.6	49	0.4	263	6.0	2	2.6	22	3.4	15	4.1	31	1.3	84	2.6	749	2.8
50㎡超 100㎡以下	479	11.2	80	0.7	814	18.6	19	24.4	163	25.1	47	12.7	79	3.2	181	5.7	1,862	7.1
100㎡超	208	4.9	128	1.2	577	13.2	21	26.9	144	22.2	84	22.7	40	1.6	239	7.5	1,441	5.5
合計	4,261	100.0	11,025	100.0	4,374	100.0	78	100.0	649	100.0	370	100.0	2,448	100.0	3,172	100.0	26,377	100.0
1場あたり酒類売場面積(㎡)	35.2		10.7		60.2		76.8		111.2		154.4		24.0		71.0		36.0	

(金沢国税局)

業態 酒類売場面積	①一般酒販店		②コンビニエンスストア		③スーパーマーケット		④百貨店		⑤量販店 (ディスカウントストア等)		⑥業務用卸主体店		⑦ホームセンター ・ドラッグストア		⑧その他		合計	
	販売場数	構成比	販売場数	構成比	販売場数	構成比	販売場数	構成比	販売場数	構成比	販売場数	構成比	販売場数	構成比	販売場数	構成比	販売場数	構成比
10㎡以下	272	30.9	769	78.2	44	12.8	2	28.6	8	13.3	12	20.7	71	13.5	440	75.0	1,618	46.9
10㎡超 20㎡以下	206	23.4	150	15.2	45	13.0	1	14.3	1	1.7	18	31.0	260	49.4	59	10.1	740	21.5
20㎡超 30㎡以下	134	15.2	38	3.9	61	17.7	1	14.3	0	-	4	6.9	30	5.7	23	3.9	291	8.4
30㎡超 40㎡以下	95	10.8	7	0.7	49	14.2	0	-	3	5.0	5	8.6	89	16.9	19	3.2	267	7.7
40㎡超 50㎡以下	58	6.6	7	0.7	31	9.0	0	-	3	5.0	0	-	29	5.5	13	2.2	141	4.1
50㎡超 100㎡以下	90	10.2	4	0.4	64	18.6	1	14.3	12	20.0	7	12.1	34	6.5	19	3.2	231	6.7
100㎡超	26	3.0	9	0.9	51	14.8	2	28.6	33	55.0	12	20.7	13	2.5	14	2.4	160	4.6
合計	881	100.0	984	100.0	345	100.0	7	100.0	60	100.0	58	100.0	526	100.0	587	100.0	3,448	100.0
1場あたり酒類売場面積(㎡)	30.7		9.6		80.3		64.0		182.3		106.7		30.6		14.4		30.8	

(名古屋国税局)

業態 酒類売場面積	①一般酒販店		②コンビニエンスストア		③スーパーマーケット		④百貨店		⑤量販店 (ディスカウントストア等)		⑥業務用卸主体店		⑦ホームセンター ・ドラッグストア		⑧その他		合計	
	販売場数	構成比	販売場数	構成比	販売場数	構成比	販売場数	構成比	販売場数	構成比	販売場数	構成比	販売場数	構成比	販売場数	構成比	販売場数	構成比
10㎡以下	674	24.2	4,089	74.4	421	20.6	3	14.3	19	5.8	54	25.8	492	24.3	1,145	70.9	6,897	47.5
10㎡超 20㎡以下	636	22.8	970	17.7	243	11.9	2	9.5	3	0.9	30	14.4	759	37.5	143	8.9	2,786	19.2
20㎡超 30㎡以下	446	16.0	252	4.6	190	9.3	1	4.8	6	1.8	15	7.2	122	6.0	77	4.8	1,109	7.6
30㎡超 40㎡以下	335	12.0	55	1.0	227	11.1	2	9.5	8	2.5	18	8.6	386	19.1	51	3.2	1,082	7.5
40㎡超 50㎡以下	217	7.8	28	0.5	182	8.9	0	-	9	2.8	11	5.3	107	5.3	52	3.2	606	4.2
50㎡超 100㎡以下	372	13.4	37	0.7	432	21.1	7	33.3	56	17.2	45	21.5	113	5.6	78	4.8	1,140	7.9
100㎡超	106	3.8	63	1.1	348	17.0	6	28.6	225	69.0	36	17.2	45	2.2	69	4.3	898	6.2
合計	2,786	100.0	5,494	100.0	2,043	100.0	21	100.0	326	100.0	209	100.0	2,024	100.0	1,615	100.0	14,518	100.0
1場あたり酒類売場面積(㎡)	36.8		10.5		78.4		67.8		222.9		101.5		26.3		31.0		35.7	

1-2-3 酒類売場面積別販売場数(3)

(大阪国税局)

業態 酒類売場面積	①一般酒販店		②コンビニエンスストア		③スーパーマーケット		④百貨店		⑤量販店 (ディスカウントストア等)		⑥業務用卸主体店		⑦ホームセンター ・ドラッグストア		⑧その他		合計	
	販売場数	構成比	販売場数	構成比	販売場数	構成比	販売場数	構成比	販売場数	構成比	販売場数	構成比	販売場数	構成比	販売場数	構成比	販売場数	構成比
10㎡以下	1,392	26.9	4,610	76.5	585	20.6	8	15.7	29	7.7	55	23.1	597	36.6	1,512	67.5	8,788	47.3
10㎡超 20㎡以下	1,346	26.0	944	15.7	521	18.3	1	2.0	33	8.8	55	23.1	496	30.4	195	8.7	3,591	19.3
20㎡超 30㎡以下	943	18.2	258	4.3	387	13.6	2	3.9	13	3.5	25	10.5	36	2.2	193	8.6	1,857	10.0
30㎡超 40㎡以下	595	11.5	78	1.3	168	5.9	6	11.8	13	3.5	19	8.0	240	14.7	66	2.9	1,185	6.4
40㎡超 50㎡以下	285	5.5	30	0.5	195	6.9	5	9.8	14	3.7	11	4.6	133	8.2	48	2.1	721	3.9
50㎡超 100㎡以下	428	8.3	36	0.6	503	17.7	19	37.3	73	19.5	31	13.0	91	5.6	112	5.0	1,293	7.0
100㎡超	182	3.5	68	1.1	484	17.0	10	19.6	200	53.3	42	17.6	36	2.2	115	5.1	1,137	6.1
合計	5,171	100.0	6,024	100.0	2,843	100.0	51	100.0	375	100.0	238	100.0	1,629	100.0	2,241	100.0	18,572	100.0
1場あたり酒類売場面積(㎡)	33.9		10.6		86.7		121.2		185.4		100.4		25.6		39.3		38.5	

(広島国税局)

業態 酒類売場面積	①一般酒販店		②コンビニエンスストア		③スーパーマーケット		④百貨店		⑤量販店 (ディスカウントストア等)		⑥業務用卸主体店		⑦ホームセンター ・ドラッグストア		⑧その他		合計	
	販売場数	構成比	販売場数	構成比	販売場数	構成比	販売場数	構成比	販売場数	構成比	販売場数	構成比	販売場数	構成比	販売場数	構成比	販売場数	構成比
10㎡以下	790	36.0	1,756	76.3	234	18.8	11	36.7	24	12.6	31	34.4	308	35.0	745	70.3	3,899	48.8
10㎡超 20㎡以下	500	22.8	338	14.7	146	11.7	1	3.3	6	3.1	11	12.2	205	23.3	111	10.5	1,318	16.5
20㎡超 30㎡以下	310	14.1	95	4.1	116	9.3	3	10.0	6	3.1	12	13.3	58	6.6	42	4.0	642	8.0
30㎡超 40㎡以下	204	9.3	25	1.1	135	10.9	3	10.0	8	4.2	2	2.2	86	9.8	21	2.0	484	6.1
40㎡超 50㎡以下	99	4.5	16	0.7	85	6.8	0	-	18	9.4	4	4.4	191	21.7	29	2.7	442	5.5
50㎡超 100㎡以下	208	9.5	22	1.0	255	20.5	6	20.0	50	26.2	12	13.3	24	2.7	51	4.8	628	7.9
100㎡超	81	3.7	50	2.2	272	21.9	6	20.0	79	41.4	18	20.0	7	0.8	60	5.7	573	7.2
合計	2,192	100.0	2,302	100.0	1,243	100.0	30	100.0	191	100.0	90	100.0	879	100.0	1,059	100.0	7,986	100.0
1場あたり酒類売場面積(㎡)	30.0		12.7		121.4		60.7		148.6		114.3		31.4		23.5		42.4	

(高松国税局)

業態 酒類売場面積	①一般酒販店		②コンビニエンスストア		③スーパーマーケット		④百貨店		⑤量販店 (ディスカウントストア等)		⑥業務用卸主体店		⑦ホームセンター ・ドラッグストア		⑧その他		合計	
	販売場数	構成比	販売場数	構成比	販売場数	構成比	販売場数	構成比	販売場数	構成比	販売場数	構成比	販売場数	構成比	販売場数	構成比	販売場数	構成比
10㎡以下	479	34.1	949	72.2	100	14.4	4	40.0	11	8.9	15	22.4	207	40.7	495	73.1	2,260	47.1
10㎡超 20㎡以下	325	23.1	245	18.6	64	9.2	0	-	2	1.6	6	9.0	113	22.2	59	8.7	814	17.0
20㎡超 30㎡以下	217	15.4	45	3.4	51	7.4	0	-	4	3.2	8	11.9	36	7.1	28	4.1	389	8.1
30㎡超 40㎡以下	147	10.5	29	2.2	48	6.9	0	-	4	3.2	4	6.0	23	4.5	22	3.2	277	5.8
40㎡超 50㎡以下	79	5.6	5	0.4	45	6.5	2	20.0	19	15.3	5	7.5	119	23.4	13	1.9	287	6.0
50㎡超 100㎡以下	120	8.5	26	2.0	182	26.3	3	30.0	45	36.3	17	25.4	5	1.0	26	3.8	424	8.8
100㎡超	39	2.8	16	1.2	203	29.3	1	10.0	39	31.5	12	17.9	5	1.0	34	5.0	349	7.3
合計	1,406	100.0	1,315	100.0	693	100.0	10	100.0	124	100.0	67	100.0	508	100.0	677	100.0	4,800	100.0
1場あたり酒類売場面積(㎡)	27.5		11.9		172.1		43.8		122.4		125.3		24.2		30.9		48.1	

1-2-3 酒類売場面積別販売場数(4)

(福岡国税局)

業態 酒類売場面積	①一般酒販店		②コンビニエンスストア		③スーパーマーケット		④百貨店		⑤量販店 (ディスカウントストア等)		⑥業務用卸主体店		⑦ホームセンター ・ドラッグストア		⑧その他		合計	
	販売場数	構成比	販売場数	構成比	販売場数	構成比	販売場数	構成比	販売場数	構成比	販売場数	構成比	販売場数	構成比	販売場数	構成比	販売場数	構成比
10㎡以下	402	25.5	1,818	73.4	111	11.3	13	52.0	13	4.8	28	20.1	180	35.0	561	66.8	3,126	45.8
10㎡超 20㎡以下	362	22.9	432	17.4	138	14.0	2	8.0	14	5.2	24	17.3	58	11.3	79	9.4	1,109	16.2
20㎡超 30㎡以下	239	15.1	125	5.0	106	10.8	1	4.0	19	7.1	12	8.6	8	1.6	52	6.2	562	8.2
30㎡超 40㎡以下	202	12.8	33	1.3	128	13.0	2	8.0	24	8.9	6	4.3	7	1.4	19	2.3	421	6.2
40㎡超 50㎡以下	121	7.7	11	0.4	106	10.8	1	4.0	38	14.1	11	7.9	242	47.0	27	3.2	557	8.2
50㎡超 100㎡以下	178	11.3	14	0.6	255	25.9	3	12.0	76	28.3	28	20.1	15	2.9	50	6.0	619	9.1
100㎡超	75	4.7	43	1.7	139	14.1	3	12.0	85	31.6	30	21.6	5	1.0	52	6.2	432	6.3
合計	1,579	100.0	2,476	100.0	983	100.0	25	100.0	269	100.0	139	100.0	515	100.0	840	100.0	6,826	100.0
1場あたり酒類売場面積(㎡)	38.5		11.4		85.8		35.7		112.3		126.9		35.8		31.4		39.1	

(熊本国税局)

業態 酒類売場面積	①一般酒販店		②コンビニエンスストア		③スーパーマーケット		④百貨店		⑤量販店 (ディスカウントストア等)		⑥業務用卸主体店		⑦ホームセンター ・ドラッグストア		⑧その他		合計	
	販売場数	構成比	販売場数	構成比	販売場数	構成比	販売場数	構成比	販売場数	構成比	販売場数	構成比	販売場数	構成比	販売場数	構成比	販売場数	構成比
10㎡以下	828	43.3	1,328	75.3	151	17.0	7	38.9	6	2.8	23	29.5	130	22.3	604	68.7	3,077	48.6
10㎡超 20㎡以下	409	21.4	279	15.8	141	15.9	1	5.6	7	3.3	17	21.8	72	12.4	81	9.2	1,007	15.9
20㎡超 30㎡以下	236	12.3	64	3.6	110	12.4	1	5.6	5	2.4	4	5.1	26	4.5	45	5.1	491	7.8
30㎡超 40㎡以下	157	8.2	22	1.2	91	10.2	1	5.6	25	11.8	3	3.8	15	2.6	36	4.1	350	5.5
40㎡超 50㎡以下	91	4.8	7	0.4	67	7.5	1	5.6	39	18.4	4	5.1	277	47.6	17	1.9	503	7.9
50㎡超 100㎡以下	137	7.2	17	1.0	192	21.6	4	22.2	74	34.9	18	23.1	31	5.3	46	5.2	519	8.2
100㎡超	54	2.8	47	2.7	136	15.3	3	16.7	56	26.4	9	11.5	31	5.3	50	5.7	386	6.1
合計	1,912	100.0	1,764	100.0	888	100.0	18	100.0	212	100.0	78	100.0	582	100.0	879	100.0	6,333	100.0
1場あたり酒類売場面積(㎡)	24.4		14.3		88.9		54.5		124.2		60.6		43.1		50.2		39.8	

(沖縄国税事務所)

業態 酒類売場面積	①一般酒販店		②コンビニエンスストア		③スーパーマーケット		④百貨店		⑤量販店 (ディスカウントストア等)		⑥業務用卸主体店		⑦ホームセンター ・ドラッグストア		⑧その他		合計	
	販売場数	構成比	販売場数	構成比	販売場数	構成比	販売場数	構成比	販売場数	構成比	販売場数	構成比	販売場数	構成比	販売場数	構成比	販売場数	構成比
10㎡以下	12	24.5	396	88.8	14	8.8	0	-	0	-	7	24.1	17	44.7	496	77.1	942	68.2
10㎡超 20㎡以下	8	16.3	24	5.4	27	17.0	0	-	2	11.8	8	27.6	7	18.4	52	8.1	128	9.3
20㎡超 30㎡以下	6	12.2	11	2.5	22	13.8	0	-	4	23.5	2	6.9	3	7.9	33	5.1	81	5.9
30㎡超 40㎡以下	3	6.1	6	1.3	22	13.8	0	-	4	23.5	2	6.9	5	13.2	16	2.5	58	4.2
40㎡超 50㎡以下	3	6.1	0	-	20	12.6	0	-	1	5.9	4	13.8	2	5.3	9	1.4	39	2.8
50㎡超 100㎡以下	10	20.4	5	1.1	35	22.0	0	-	5	29.4	3	10.3	3	7.9	24	3.7	85	6.2
100㎡超	7	14.3	4	0.9	19	11.9	0	-	1	5.9	3	10.3	1	2.6	13	2.0	48	3.5
合計	49	100.0	446	100.0	159	100.0	0	-	17	100.0	29	100.0	38	100.0	643	100.0	1,381	100.0
1場あたり酒類売場面積(㎡)	55.8		6.5		55.0		-		45.8		36.1		22.4		12.7		18.3	

1-2-3 酒類売場面積別販売場数(5)

(全国合計)

業態 酒類売場面積	①一般酒販店		②コンビニエンスストア		③スーパーマーケット		④百貨店		⑤量販店 (ディスカウントストア等)		⑥業務用卸主体店		⑦ホームセンター ・ドラッグストア		⑧その他		合計	
	販売場数	構成比	販売場数	構成比	販売場数	構成比	販売場数	構成比	販売場数	構成比	販売場数	構成比	販売場数	構成比	販売場数	構成比	販売場数	構成比
10㎡以下	9,468	31.8	33,616	76.1	3,624	19.8	115	35.0	312	10.7	501	28.4	3,507	25.8	11,026	67.8	62,169	48.9
10㎡超 20㎡以下	6,993	23.5	6,927	15.7	2,246	12.3	11	3.3	193	6.6	299	17.0	3,804	28.0	1,507	9.3	21,980	17.3
20㎡超 30㎡以下	4,455	15.0	1,907	4.3	1,787	9.8	13	4.0	253	8.7	167	9.5	1,561	11.5	1,032	6.3	11,175	8.8
30㎡超 40㎡以下	3,142	10.5	548	1.2	1,508	8.2	20	6.1	154	5.3	103	5.8	2,136	15.7	537	3.3	8,148	6.4
40㎡超 50㎡以下	1,715	5.8	220	0.5	1,256	6.9	15	4.6	192	6.6	89	5.0	1,505	11.1	385	2.4	5,377	4.2
50㎡超 100㎡以下	2,894	9.7	328	0.7	3,950	21.6	83	25.2	650	22.4	278	15.8	707	5.2	829	5.1	9,719	7.6
100㎡超	1,119	3.8	629	1.4	3,940	21.5	72	21.9	1,151	39.6	326	18.5	364	2.7	943	5.8	8,544	6.7
合計	29,786	100.0	44,175	100.0	18,311	100.0	329	100.0	2,905	100.0	1,763	100.0	13,584	100.0	16,259	100.0	127,112	100.0
1場あたり酒類売場面積(㎡)	32.6		11.0		102.9		86.4		142.6		109.7		30.1		44.2		40.1	

1-2-4 酒類売場面積割合別販売場数

区分 酒類売場面積割合	札幌国税局		仙台国税局		関東信越国税局		東京国税局		金沢国税局		名古屋国税局		大阪国税局	
	販売場数	構成比	販売場数	構成比	販売場数	構成比	販売場数	構成比	販売場数	構成比	販売場数	構成比	販売場数	構成比
10%未満	4,485	74.7	6,985	60.2	12,359	64.2	18,258	69.2	2,245	65.1	10,028	69.1	11,336	61.0
10%以上20%未満	628	10.5	1,376	11.9	1,895	9.8	2,633	10.0	294	8.5	1,257	8.7	1,600	8.6
20%以上30%未満	225	3.7	714	6.1	881	4.6	929	3.5	132	3.8	438	3.0	709	3.8
30%以上40%未満	177	2.9	525	4.5	771	4.0	670	2.5	103	3.0	352	2.4	688	3.7
40%以上50%未満	82	1.4	361	3.1	486	2.5	496	1.9	86	2.5	415	2.9	541	2.9
50%以上60%未満	91	1.5	341	2.9	582	3.0	608	2.3	101	2.9	406	2.8	708	3.8
60%以上70%未満	59	1.0	273	2.4	470	2.4	515	2.0	87	2.5	362	2.5	603	3.2
70%以上80%未満	46	0.8	194	1.7	372	1.9	447	1.7	66	1.9	237	1.6	425	2.3
80%以上90%未満	43	0.7	116	1.0	273	1.4	370	1.4	58	1.7	245	1.7	400	2.2
90%以上	167	2.8	726	6.3	1,168	6.1	1,451	5.5	276	8.0	778	5.4	1,562	8.4
合計	6,003	100.0	11,611	100.0	19,257	100.0	26,377	100.0	3,448	100.0	14,518	100.0	18,572	100.0

区分 酒類売場面積割合	広島国税局		高松国税局		福岡国税局		熊本国税局		沖縄国税事務所		全国合計	
	販売場数	構成比	販売場数	構成比	販売場数	構成比	販売場数	構成比	販売場数	構成比	販売場数	構成比
10%未満	4,964	62.2	2,937	61.2	4,359	63.9	3,805	60.1	1,054	76.3	82,815	65.2
10%以上20%未満	762	9.5	430	9.0	615	9.0	716	11.3	149	10.8	12,355	9.7
20%以上30%未満	348	4.4	243	5.1	250	3.7	329	5.2	46	3.3	5,244	4.1
30%以上40%未満	295	3.7	176	3.7	231	3.4	262	4.1	22	1.6	4,272	3.4
40%以上50%未満	189	2.4	124	2.6	175	2.6	168	2.7	17	1.2	3,140	2.5
50%以上60%未満	263	3.3	169	3.5	224	3.3	179	2.8	18	1.3	3,690	2.9
60%以上70%未満	192	2.4	130	2.7	190	2.8	132	2.1	11	0.8	3,024	2.4
70%以上80%未満	138	1.7	91	1.9	153	2.2	120	1.9	17	1.2	2,306	1.8
80%以上90%未満	141	1.8	69	1.4	125	1.8	93	1.5	8	0.6	1,941	1.5
90%以上	694	8.7	431	9.0	504	7.4	529	8.4	39	2.8	8,325	6.5
合計	7,986	100.0	4,800	100.0	6,826	100.0	6,333	100.0	1,381	100.0	127,112	100.0

(3)小売数量

1-3-1 業態別小売数量

区分 業態	札幌国税局		仙台国税局		関東信越国税局		東京国税局		金沢国税局		名古屋国税局		大阪国税局	
	小売数量	構成比	小売数量	構成比	小売数量	構成比	小売数量	構成比	小売数量	構成比	小売数量	構成比	小売数量	構成比
	kl	%	kl	%	kl	%	kl	%	kl	%	kl	%	kl	%
①一般酒販店	41,339	11.0	73,362	12.2	126,528	12.0	261,506	12.4	26,374	13.7	76,179	9.5	198,537	14.6
②コンビニエンスストア	65,856	17.6	66,740	11.1	123,205	11.7	292,002	13.8	21,058	10.9	113,536	14.2	140,367	10.4
③スーパーマーケット	165,135	44.1	261,808	43.5	446,072	42.4	787,292	37.2	47,068	24.4	281,269	35.1	497,539	36.7
④百貨店	1,311	0.4	1,851	0.3	5,468	0.5	17,529	0.8	759	0.4	3,755	0.5	15,269	1.1
⑤量販店(ディスカウントストア等)	16,734	4.5	65,662	10.9	95,272	9.0	192,729	9.1	33,667	17.5	124,175	15.5	161,823	11.9
⑥業務用卸主体店	23,874	6.4	36,480	6.1	61,841	5.9	253,062	12.0	16,419	8.5	88,357	11.0	169,666	12.5
⑦ホームセンター・ドラッグストア	29,613	7.9	76,732	12.7	153,925	14.6	118,725	5.6	38,938	20.2	95,312	11.9	107,542	7.9
⑧その他	30,365	8.1	19,423	3.2	40,475	3.8	193,603	9.1	8,351	4.3	18,264	2.3	64,673	4.8
合計	374,226	100.0	602,058	100.0	1,052,785	100.0	2,116,449	100.0	192,634	100.0	800,847	100.0	1,355,416	100.0

区分 業態	広島国税局		高松国税局		福岡国税局		熊本国税局		沖縄国税事務所		全国合計	
	小売数量	構成比	小売数量	構成比	小売数量	構成比	小売数量	構成比	小売数量	構成比	小売数量	構成比
	kl	%	kl	%	kl	%	kl	%	kl	%	kl	%
①一般酒販店	64,439	14.6	24,151	10.4	58,071	12.9	44,875	12.3	6,590	5.7	1,001,950	12.4
②コンビニエンスストア	51,875	11.7	20,929	9.0	50,390	11.2	37,395	10.3	15,976	13.7	999,328	12.3
③スーパーマーケット	169,360	38.3	94,043	40.5	133,101	29.5	93,434	25.7	63,375	54.4	3,039,497	37.5
④百貨店	2,582	0.6	1,117	0.5	2,986	0.7	1,678	0.5	87	0.1	54,393	0.7
⑤量販店(ディスカウントストア等)	60,071	13.6	34,648	14.9	92,355	20.5	62,659	17.2	4,683	4.0	944,478	11.7
⑥業務用卸主体店	19,011	4.3	14,386	6.2	43,270	9.6	18,032	5.0	8,058	6.9	752,455	9.3
⑦ホームセンター・ドラッグストア	62,238	14.1	35,353	15.2	59,127	13.1	82,549	22.7	4,239	3.6	864,293	10.7
⑧その他	12,727	2.9	7,510	3.2	11,214	2.5	22,952	6.3	13,580	11.6	443,136	5.5
合計	442,302	100.0	232,137	100.0	450,513	100.0	363,573	100.0	116,588	100.0	8,099,530	100.0

1-3-2 品目別小売数量(1)

(札幌国税局)

業態 品目	①一般酒販店		②コンビニエンスストア		③スーパーマーケット		④百貨店		⑤量販店 (ディスカウントストア等)		⑥業務用卸主体店		⑦ホームセンター ・ドラッグストア		⑧その他		合計	
	小売数量	構成比	小売数量	構成比	小売数量	構成比	小売数量	構成比	小売数量	構成比	小売数量	構成比	小売数量	構成比	小売数量	構成比	小売数量	構成比
清酒	3,496	8.5	2,298	3.5	9,253	5.6	153	11.7	865	5.2	1,000	4.2	981	3.3	1,678	5.5	19,724	5.3
合成清酒	153	0.4	11	0.0	556	0.3	0	-	96	0.6	342	1.4	91	0.3	119	0.4	1,368	0.4
連続式蒸留焼酎	1,788	4.3	6,948	10.6	14,791	9.0	2	0.1	1,597	9.5	1,055	4.4	2,690	9.1	2,236	7.4	31,107	8.3
単式蒸留焼酎	743	1.8	525	0.8	2,949	1.8	29	2.2	327	2.0	284	1.2	532	1.8	453	1.5	5,843	1.6
みりん	291	0.7	32	0.0	1,482	0.9	2	0.2	93	0.6	705	3.0	96	0.3	576	1.9	3,277	0.9
ビール	27,094	65.5	15,589	23.7	33,457	20.3	862	65.7	4,501	26.9	15,839	66.3	3,850	13.0	8,655	28.5	109,846	29.4
果実酒	1,925	4.7	3,470	5.3	5,259	3.2	240	18.3	465	2.8	1,028	4.3	850	2.9	1,378	4.5	14,615	3.9
甘味果実酒	46	0.1	61	0.1	243	0.1	0	0.0	18	0.1	93	0.4	12	0.0	63	0.2	536	0.1
ウイスキー	823	2.0	1,171	1.8	3,617	2.2	9	0.7	479	2.9	581	2.4	636	2.1	687	2.3	8,003	2.1
ブランデー	28	0.1	12	0.0	61	0.0	1	0.1	17	0.1	19	0.1	13	0.0	34	0.1	186	0.0
原料用アルコール	0	-	0	0.0	0	0.0	0	-	0	-	0	-	0	-	0	0.0	0	0.0
発泡酒	830	2.0	4,976	7.6	16,048	9.7	2	0.2	1,575	9.4	491	2.1	3,041	10.3	4,144	13.6	31,105	8.3
その他の醸造酒	318	0.8	3,074	4.7	9,876	6.0	1	0.0	755	4.5	178	0.7	1,776	6.0	2,352	7.7	18,329	4.9
スピリッツ	268	0.6	6,031	9.2	6,587	4.0	1	0.1	761	4.5	128	0.5	2,615	8.8	792	2.6	17,183	4.6
リキュール	3,530	8.5	21,658	32.9	60,954	36.9	10	0.7	5,185	31.0	2,130	8.9	12,429	42.0	7,197	23.7	113,093	30.2
雑酒	6	0.0	0	0.0	0	0.0	0	0.0	0	0.0	3	0.0	0	-	2	0.0	11	0.0
粉末酒	0	-	0	0.0	0	-	0	-	0	-	0	0.0	0	-	1	0.0	1	0.0
合計	41,339	100.0	65,856	100.0	165,135	100.0	1,311	100.0	16,734	100.0	23,874	100.0	29,613	100.0	30,365	100.0	374,226	100.0

(仙台国税局)

業態 品目	①一般酒販店		②コンビニエンスストア		③スーパーマーケット		④百貨店		⑤量販店 (ディスカウントストア等)		⑥業務用卸主体店		⑦ホームセンター ・ドラッグストア		⑧その他		合計	
	小売数量	構成比	小売数量	構成比	小売数量	構成比	小売数量	構成比	小売数量	構成比	小売数量	構成比	小売数量	構成比	小売数量	構成比	小売数量	構成比
清酒	12,054	16.4	2,995	4.5	17,214	6.6	298	16.1	4,580	7.0	1,986	5.4	4,035	5.3	2,678	13.8	45,842	7.6
合成清酒	237	0.3	16	0.0	1,212	0.5	1	0.1	171	0.3	727	2.0	366	0.5	134	0.7	2,863	0.5
連続式蒸留焼酎	2,636	3.6	2,259	3.4	17,351	6.6	12	0.6	3,844	5.9	921	2.5	6,429	8.4	641	3.3	34,092	5.7
単式蒸留焼酎	3,395	4.6	1,910	2.9	10,907	4.2	65	3.5	4,700	7.2	875	2.4	3,331	4.3	818	4.2	26,001	4.3
みりん	361	0.5	21	0.0	1,837	0.7	5	0.3	330	0.5	1,691	4.6	178	0.2	720	3.7	5,144	0.9
ビール	35,927	49.0	14,317	21.5	49,802	19.0	1,032	55.8	17,748	27.0	23,304	63.9	12,033	15.7	5,468	28.2	159,632	26.5
果実酒	2,266	3.1	1,639	2.5	7,474	2.9	234	12.6	2,202	3.4	1,625	4.5	1,723	2.2	1,670	8.6	18,833	3.1
甘味果実酒	59	0.1	104	0.2	83	0.0	1	0.1	43	0.1	76	0.2	12	0.0	61	0.3	439	0.1
ウイスキー	1,565	2.1	1,683	2.5	4,923	1.9	16	0.9	2,041	3.1	1,206	3.3	1,706	2.2	350	1.8	13,491	2.2
ブランデー	52	0.1	11	0.0	95	0.0	1	0.0	70	0.1	35	0.1	33	0.0	19	0.1	316	0.1
原料用アルコール	5	0.0	1	0.0	2	0.0	0	0.0	1	0.0	0	0.0	1	0.0	2	0.0	12	0.0
発泡酒	3,150	4.3	5,373	8.1	22,365	8.5	36	1.9	5,852	8.9	398	1.1	8,074	10.5	1,272	6.5	46,520	7.7
その他の醸造酒	1,703	2.3	2,788	4.2	16,234	6.2	24	1.3	3,061	4.7	190	0.5	5,264	6.9	929	4.8	30,193	5.0
スピリッツ	1,438	2.0	10,798	16.2	17,228	6.6	27	1.5	3,723	5.7	271	0.7	5,432	7.1	836	4.3	39,754	6.6
リキュール	8,489	11.6	22,821	34.2	95,075	36.3	99	5.3	17,290	26.3	3,169	8.7	28,113	36.6	3,823	19.7	178,878	29.7
雑酒	23	0.0	2	0.0	7	0.0	0	0.0	5	0.0	5	0.0	1	0.0	4	0.0	47	0.0
粉末酒	0	-	0	0.0	0	-	0	-	0	-	0	0.0	0	0.0	0	0.0	0	0.0
合計	73,362	100.0	66,740	100.0	261,808	100.0	1,851	100.0	65,662	100.0	36,480	100.0	76,732	100.0	19,423	100.0	602,058	100.0

1-3-2 品目別小売数量(2)

(関東信越国税局)

業態 品目	①一般酒販店		②コンビニエンスストア		③スーパーマーケット		④百貨店		⑤量販店 (ディスカウントストア等)		⑥業務用卸主体店		⑦ホームセンター ・ドラッグストア		⑧その他		合計	
	小売数量	構成比	小売数量	構成比	小売数量	構成比	小売数量	構成比	小売数量	構成比	小売数量	構成比	小売数量	構成比	小売数量	構成比	小売数量	構成比
清酒	21,346	16.9	5,050	4.1	28,798	6.5	664	12.1	5,411	5.7	2,871	4.6	7,423	4.8	4,409	10.9	75,972	7.2
合成清酒	449	0.4	12	0.0	1,471	0.3	0	0.0	259	0.3	886	1.4	452	0.3	152	0.4	3,683	0.3
連続式蒸留焼酎	5,093	4.0	5,013	4.1	30,519	6.8	46	0.8	7,125	7.5	3,282	5.3	13,659	8.9	1,176	2.9	65,913	6.3
単式蒸留焼酎	5,654	4.5	3,007	2.4	16,790	3.8	217	4.0	5,760	6.0	1,632	2.6	7,055	4.6	1,328	3.3	41,442	3.9
みりん	813	0.6	44	0.0	4,485	1.0	18	0.3	350	0.4	2,144	3.5	540	0.4	1,228	3.0	9,621	0.9
ビール	63,293	50.0	25,737	20.9	82,452	18.5	3,201	58.5	19,862	20.8	38,969	63.0	22,851	14.8	14,962	37.0	271,327	25.8
果実酒	4,228	3.3	3,337	2.7	16,697	3.7	578	10.6	3,066	3.2	2,744	4.4	3,335	2.2	2,366	5.8	36,352	3.5
甘味果実酒	99	0.1	179	0.1	161	0.0	3	0.0	89	0.1	167	0.3	20	0.0	64	0.2	782	0.1
ウイスキー	2,618	2.1	3,542	2.9	8,064	1.8	60	1.1	2,981	3.1	2,000	3.2	3,263	2.1	521	1.3	23,050	2.2
ブランデー	69	0.1	24	0.0	186	0.0	3	0.1	92	0.1	56	0.1	51	0.0	33	0.1	514	0.0
原料用アルコール	2	0.0	1	0.0	3	0.0	0	-	0	0.0	0	0.0	3	0.0	0	0.0	9	0.0
発泡酒	4,734	3.7	8,876	7.2	31,586	7.1	161	2.9	8,470	8.9	705	1.1	13,387	8.7	2,988	7.4	70,908	6.7
その他の醸造酒	2,587	2.0	5,276	4.3	34,099	7.6	44	0.8	5,681	6.0	428	0.7	11,878	7.7	3,015	7.4	63,007	6.0
スピリッツ	2,411	1.9	19,433	15.8	28,528	6.4	62	1.1	5,821	6.1	539	0.9	10,861	7.1	938	2.3	68,593	6.5
リキュール	13,055	10.3	43,664	35.4	162,105	36.3	410	7.5	29,652	31.1	5,356	8.7	59,135	38.4	7,279	18.0	320,655	30.5
雑酒	76	0.1	7	0.0	129	0.0	0	0.0	653	0.7	62	0.1	11	0.0	18	0.0	957	0.1
粉末酒	0	-	0	0.0	0	0.0	0	-	0	-	0	0.0	0	0.0	0	0.0	0	0.0
合計	126,528	100.0	123,205	100.0	446,072	100.0	5,468	100.0	95,272	100.0	61,841	100.0	153,925	100.0	40,475	100.0	1,052,785	100.0

(東京国税局)

業態 品目	①一般酒販店		②コンビニエンスストア		③スーパーマーケット		④百貨店		⑤量販店 (ディスカウントストア等)		⑥業務用卸主体店		⑦ホームセンター ・ドラッグストア		⑧その他		合計	
	小売数量	構成比	小売数量	構成比	小売数量	構成比	小売数量	構成比	小売数量	構成比	小売数量	構成比	小売数量	構成比	小売数量	構成比	小売数量	構成比
清酒	25,062	9.6	9,247	3.2	37,912	4.8	2,138	12.2	6,749	3.5	10,782	4.3	4,622	3.9	12,784	6.6	109,296	5.2
合成清酒	1,050	0.4	53	0.0	1,629	0.2	1	0.0	395	0.2	2,166	0.9	283	0.2	590	0.3	6,167	0.3
連続式蒸留焼酎	13,520	5.2	9,490	3.2	44,808	5.7	13	0.1	12,343	6.4	15,354	6.1	8,885	7.5	4,986	2.6	109,399	5.2
単式蒸留焼酎	12,514	4.8	6,597	2.3	31,328	4.0	561	3.2	7,941	4.1	6,959	2.7	5,994	5.0	4,871	2.5	76,764	3.6
みりん	2,038	0.8	157	0.1	8,397	1.1	27	0.2	473	0.2	5,650	2.2	346	0.3	4,855	2.5	21,944	1.0
ビール	135,409	51.8	65,816	22.5	146,904	18.7	10,769	61.4	70,760	36.7	154,781	61.2	15,411	13.0	71,380	36.9	671,230	31.7
果実酒	18,921	7.2	11,317	3.9	44,019	5.6	3,209	18.3	9,052	4.7	16,629	6.6	3,429	2.9	25,319	13.1	131,896	6.2
甘味果実酒	718	0.3	460	0.2	500	0.1	24	0.1	292	0.2	1,131	0.4	20	0.0	522	0.3	3,668	0.2
ウイスキー	7,597	2.9	8,347	2.9	16,649	2.1	274	1.6	6,578	3.4	9,260	3.7	2,351	2.0	5,138	2.7	56,195	2.7
ブランデー	199	0.1	44	0.0	339	0.0	21	0.1	150	0.1	206	0.1	41	0.0	330	0.2	1,329	0.1
原料用アルコール	0	0.0	5	0.0	0	0.0	0	-	0	-	0	0.0	1	0.0	0	0.0	7	0.0
発泡酒	7,986	3.1	21,253	7.3	56,354	7.2	71	0.4	12,506	6.5	3,553	1.4	9,466	8.0	11,706	6.0	122,894	5.8
その他の醸造酒	4,917	1.9	10,503	3.6	45,959	5.8	33	0.2	8,904	4.6	5,331	2.1	10,360	8.7	12,411	6.4	98,418	4.7
スピリッツ	5,258	2.0	50,332	17.2	59,693	7.6	44	0.2	9,988	5.2	2,963	1.2	10,622	8.9	7,265	3.8	146,164	6.9
リキュール	26,136	10.0	98,365	33.7	292,739	37.2	342	1.9	46,589	24.2	18,177	7.2	46,865	39.5	31,374	16.2	560,586	26.5
雑酒	180	0.1	16	0.0	62	0.0	3	0.0	8	0.0	121	0.0	30	0.0	71	0.0	491	0.0
粉末酒	0	0.0	0	0.0	0	0.0	0	-	0	-	0	0.0	0	-	0	0.0	0	0.0
合計	261,506	100.0	292,002	100.0	787,292	100.0	17,529	100.0	192,729	100.0	253,062	100.0	118,725	100.0	193,603	100.0	2,116,449	100.0

1-3-2 品目別小売数量(3)

(金沢国税局)

品目	①一般酒販店		②コンビニエンスストア		③スーパーマーケット		④百貨店		⑤量販店 (ディスカウントストア等)		⑥業務用卸主体店		⑦ホームセンター ・ドラッグストア		⑧その他		合計	
	小売数量	構成比	小売数量	構成比	小売数量	構成比	小売数量	構成比	小売数量	構成比	小売数量	構成比	小売数量	構成比	小売数量	構成比	小売数量	構成比
清酒	3,574	13.6	1,056	5.0	3,961	8.4	115	15.2	2,684	8.0	1,061	6.5	2,188	5.6	1,344	16.1	15,985	8.3
合成清酒	75	0.3	2	0.0	109	0.2	0	-	41	0.1	178	1.1	115	0.3	38	0.5	557	0.3
連続式蒸留焼酎	505	1.9	468	2.2	1,658	3.5	1	0.1	1,064	3.2	290	1.8	2,159	5.5	104	1.2	6,249	3.2
単式蒸留焼酎	1,029	3.9	595	2.8	1,882	4.0	14	1.8	2,224	6.6	569	3.5	1,599	4.1	262	3.1	8,173	4.2
みりん	158	0.6	8	0.0	883	1.9	1	0.1	118	0.4	558	3.4	225	0.6	301	3.6	2,251	1.2
ビール	12,427	47.1	5,172	24.6	9,233	19.6	516	67.9	9,530	28.3	11,051	67.3	4,923	12.6	3,867	46.3	56,719	29.4
果実酒	687	2.6	438	2.1	1,420	3.0	85	11.1	991	2.9	595	3.6	798	2.0	343	4.1	5,357	2.8
甘味果実酒	15	0.1	27	0.1	55	0.1	0	0.1	13	0.0	45	0.3	5	0.0	11	0.1	172	0.1
ウイスキー	417	1.6	459	2.2	584	1.2	3	0.3	671	2.0	395	2.4	529	1.4	101	1.2	3,159	1.6
ブランデー	12	0.0	4	0.0	24	0.1	0	0.0	35	0.1	12	0.1	10	0.0	4	0.0	102	0.1
原料用アルコール	2	0.0	0	-	0	-	0	-	0	-	0	-	0	-	0	-	2	0.0
発泡酒	1,662	6.3	1,984	9.4	3,931	8.4	5	0.6	3,915	11.6	226	1.4	4,087	10.5	636	7.6	16,445	8.5
その他の醸造酒	609	2.3	990	4.7	3,021	6.4	3	0.4	2,017	6.0	151	0.9	3,864	9.9	258	3.1	10,913	5.7
スピリッツ	1,526	5.8	3,348	15.9	4,088	8.7	2	0.3	1,808	5.4	130	0.8	3,493	9.0	109	1.3	14,504	7.5
リキュール	3,667	13.9	6,507	30.9	16,210	34.4	16	2.0	8,555	25.4	1,153	7.0	14,940	38.4	969	11.6	52,016	27.0
雑酒	11	0.0	1	0.0	9	0.0	0	-	1	0.0	5	0.0	0	0.0	3	0.0	31	0.0
粉末酒	0	0.0	0	-	0	-	0	-	0	-	0	0.0	0	0.0	0	-	0	0.0
合計	26,374	100.0	21,058	100.0	47,068	100.0	759	100.0	33,667	100.0	16,419	100.0	38,938	100.0	8,351	100.0	192,634	100.0

(名古屋国税局)

品目	①一般酒販店		②コンビニエンスストア		③スーパーマーケット		④百貨店		⑤量販店 (ディスカウントストア等)		⑥業務用卸主体店		⑦ホームセンター ・ドラッグストア		⑧その他		合計	
	小売数量	構成比	小売数量	構成比	小売数量	構成比	小売数量	構成比	小売数量	構成比	小売数量	構成比	小売数量	構成比	小売数量	構成比	小売数量	構成比
清酒	9,144	12.0	4,554	4.0	17,359	6.2	328	8.7	6,228	5.0	3,076	3.5	4,157	4.4	1,850	10.1	46,696	5.8
合成清酒	417	0.5	43	0.0	1,060	0.4	0	0.0	187	0.2	925	1.0	287	0.3	141	0.8	3,059	0.4
連続式蒸留焼酎	1,527	2.0	3,031	2.7	12,418	4.4	3	0.1	4,516	3.6	1,981	2.2	5,415	5.7	276	1.5	29,168	3.6
単式蒸留焼酎	5,200	6.8	3,522	3.1	14,982	5.3	101	2.7	8,324	6.7	2,716	3.1	5,767	6.1	644	3.5	41,257	5.2
みりん	919	1.2	82	0.1	4,763	1.7	8	0.2	337	0.3	2,832	3.2	447	0.5	904	4.9	10,293	1.3
ビール	38,749	50.9	26,193	23.1	49,939	17.8	2,804	74.7	32,556	26.2	59,987	67.9	12,613	13.2	5,955	32.6	228,796	28.6
果実酒	2,707	3.6	2,630	2.3	9,935	3.5	437	11.6	3,270	2.6	3,673	4.2	2,269	2.4	2,172	11.9	27,093	3.4
甘味果実酒	74	0.1	138	0.1	221	0.1	2	0.1	120	0.1	232	0.3	28	0.0	46	0.3	860	0.1
ウイスキー	1,149	1.5	2,422	2.1	3,975	1.4	23	0.6	2,818	2.3	2,158	2.4	1,557	1.6	596	3.3	14,699	1.8
ブランデー	52	0.1	20	0.0	144	0.1	1	0.0	125	0.1	56	0.1	56	0.1	133	0.7	587	0.1
原料用アルコール	0	0.0	1	0.0	0	-	0	-	0	-	0	-	0	0.0	0	0.0	1	0.0
発泡酒	3,918	5.1	9,877	8.7	23,149	8.2	17	0.4	13,934	11.2	2,321	2.6	8,369	8.8	1,102	6.0	62,687	7.8
その他の醸造酒	2,043	2.7	5,687	5.0	21,401	7.6	6	0.2	7,451	6.0	427	0.5	10,147	10.6	1,231	6.7	48,393	6.0
スピリッツ	1,495	2.0	18,554	16.3	20,125	7.2	4	0.1	7,684	6.2	874	1.0	8,806	9.2	523	2.9	58,065	7.3
リキュール	8,756	11.5	36,782	32.4	101,780	36.2	22	0.6	36,623	29.5	7,078	8.0	35,383	37.1	2,682	14.7	229,106	28.6
雑酒	29	0.0	2	0.0	18	0.0	0	0.0	1	0.0	18	0.0	11	0.0	7	0.0	86	0.0
粉末酒	0	0.0	0	0.0	0	-	0	-	0	-	1	0.0	0	-	2	0.0	3	0.0
合計	76,179	100.0	113,536	100.0	281,269	100.0	3,755	100.0	124,175	100.0	88,357	100.0	95,312	100.0	18,264	100.0	800,847	100.0

1-3-2 品目別小売数量(4)

(大阪国税局)

業態 品目	①一般酒販店		②コンビニエンスストア		③スーパーマーケット		④百貨店		⑤量販店 (ディスカウントストア等)		⑥業務用卸主体店		⑦ホームセンター ・ドラッグストア		⑧その他		合計	
	小売数量	構成比	小売数量	構成比	小売数量	構成比	小売数量	構成比	小売数量	構成比	小売数量	構成比	小売数量	構成比	小売数量	構成比	小売数量	構成比
清酒	16,029	8.1	4,524	3.2	27,338	5.5	1,816	11.9	7,075	4.4	5,397	3.2	4,880	4.5	4,876	7.5	71,936	5.3
合成清酒	616	0.3	16	0.0	1,093	0.2	0	0.0	259	0.2	1,268	0.7	164	0.2	120	0.2	3,536	0.3
連続式蒸留焼酎	1,895	1.0	2,700	1.9	17,419	3.5	11	0.1	3,204	2.0	1,466	0.9	4,534	4.2	1,060	1.6	32,290	2.4
単式蒸留焼酎	11,990	6.0	3,584	2.6	23,804	4.8	513	3.4	9,640	6.0	5,908	3.5	7,179	6.7	2,385	3.7	65,004	4.8
みりん	1,481	0.7	55	0.0	7,317	1.5	29	0.2	813	0.5	2,787	1.6	265	0.2	2,083	3.2	14,830	1.1
ビール	96,374	48.5	29,515	21.0	75,191	15.1	10,723	70.2	48,054	29.7	108,699	64.1	14,379	13.4	16,204	25.1	399,138	29.4
果実酒	7,753	3.9	3,556	2.5	15,579	3.1	1,655	10.8	5,628	3.5	8,488	5.0	2,240	2.1	6,166	9.5	51,065	3.8
甘味果実酒	214	0.1	236	0.2	495	0.1	8	0.1	138	0.1	479	0.3	25	0.0	107	0.2	1,703	0.1
ウイスキー	4,581	2.3	3,339	2.4	6,861	1.4	85	0.6	3,509	2.2	5,695	3.4	1,716	1.6	966	1.5	26,753	2.0
ブランデー	144	0.1	21	0.0	218	0.0	9	0.1	140	0.1	143	0.1	57	0.1	162	0.3	894	0.1
原料用アルコール	0	0.0	0	0.0	0	0.0	0	0.0	0	0.0	0	0.0	0	0.0	0	0.0	1	0.0
発泡酒	13,788	6.9	13,661	9.7	46,318	9.3	191	1.3	18,295	11.3	2,036	1.2	10,906	10.1	5,946	9.2	111,141	8.2
その他の醸造酒	7,338	3.7	6,429	4.6	42,572	8.6	46	0.3	10,133	6.3	2,292	1.4	10,935	10.2	3,972	6.1	83,718	6.2
スピリッツ	4,741	2.4	23,662	16.9	44,536	9.0	19	0.1	9,028	5.6	1,327	0.8	9,133	8.5	3,685	5.7	96,131	7.1
リキュール	31,509	15.9	49,046	34.9	188,730	37.9	161	1.1	45,875	28.3	23,657	13.9	41,125	38.2	16,835	26.0	396,939	29.3
雑酒	84	0.0	22	0.0	68	0.0	1	0.0	30	0.0	23	0.0	5	0.0	106	0.2	338	0.0
粉末酒	0	0.0	0	0.0	0	0.0	0	-	0	-	0	-	0	-	0	0.0	0	0.0
合計	198,537	100.0	140,367	100.0	497,539	100.0	15,269	100.0	161,823	100.0	169,666	100.0	107,542	100.0	64,673	100.0	1,355,416	100.0

(広島国税局)

業態 品目	①一般酒販店		②コンビニエンスストア		③スーパーマーケット		④百貨店		⑤量販店 (ディスカウントストア等)		⑥業務用卸主体店		⑦ホームセンター ・ドラッグストア		⑧その他		合計	
	小売数量	構成比	小売数量	構成比	小売数量	構成比	小売数量	構成比	小売数量	構成比	小売数量	構成比	小売数量	構成比	小売数量	構成比	小売数量	構成比
清酒	6,079	9.4	2,045	3.9	11,121	6.6	301	11.7	2,974	5.0	792	4.2	3,106	5.0	1,324	10.4	27,742	6.3
合成清酒	274	0.4	9	0.0	608	0.4	0	0.0	191	0.3	455	2.4	146	0.2	72	0.6	1,756	0.4
連続式蒸留焼酎	820	1.3	1,550	3.0	6,824	4.0	4	0.1	1,558	2.6	189	1.0	2,963	4.8	141	1.1	14,049	3.2
単式蒸留焼酎	4,558	7.1	2,659	5.1	10,352	6.1	83	3.2	5,325	8.9	687	3.6	7,075	11.4	525	4.1	31,265	7.1
みりん	531	0.8	17	0.0	2,451	1.4	10	0.4	306	0.5	1,009	5.3	225	0.4	573	4.5	5,122	1.2
ビール	34,026	52.8	10,804	20.8	28,211	16.7	1,840	71.3	14,301	23.8	12,078	63.5	7,507	12.1	4,476	35.2	113,242	25.6
果実酒	1,953	3.0	1,493	2.9	4,131	2.4	164	6.3	1,237	2.1	691	3.6	1,211	1.9	718	5.6	11,597	2.6
甘味果実酒	73	0.1	78	0.1	113	0.1	3	0.1	53	0.1	74	0.4	14	0.0	81	0.6	488	0.1
ウイスキー	1,336	2.1	1,083	2.1	1,700	1.0	9	0.4	1,037	1.7	490	2.6	1,020	1.6	131	1.0	6,806	1.5
ブランデー	71	0.1	10	0.0	84	0.0	1	0.1	72	0.1	29	0.2	56	0.1	13	0.1	336	0.1
原料用アルコール	0	0.0	0	-	0	0.0	0	-	0	-	0	-	0	0.0	0	0.0	1	0.0
発泡酒	3,482	5.4	5,192	10.0	17,621	10.4	56	2.2	7,380	12.3	279	1.5	7,169	11.5	687	5.4	41,866	9.5
その他の醸造酒	1,919	3.0	2,731	5.3	15,380	9.1	23	0.9	4,410	7.3	142	0.7	6,282	10.1	814	6.4	31,701	7.2
スピリッツ	1,022	1.6	7,721	14.9	12,624	7.5	19	0.7	2,707	4.5	148	0.8	5,517	8.9	378	3.0	30,135	6.8
リキュール	8,283	12.9	16,483	31.8	58,132	34.3	69	2.7	18,519	30.8	1,947	10.2	19,947	32.0	2,794	22.0	126,173	28.5
雑酒	12	0.0	1	0.0	6	0.0	0	0.0	1	0.0	3	0.0	0	0.0	1	0.0	24	0.0
粉末酒	0	-	0	-	0	-	0	-	0	-	0	0.0	0	-	0	-	0	0.0
合計	64,439	100.0	51,875	100.0	169,360	100.0	2,582	100.0	60,071	100.0	19,011	100.0	62,238	100.0	12,727	100.0	442,302	100.0

1-3-2 品目別小売数量(5)

(高松国税局)

業態 品目	①一般酒販店		②コンビニエンスストア		③スーパーマーケット		④百貨店		⑤量販店 (ディスカウントストア等)		⑥業務用卸主体店		⑦ホームセンター ・ドラッグストア		⑧その他		合計	
	小売数量	構成比	小売数量	構成比	小売数量	構成比	小売数量	構成比	小売数量	構成比	小売数量	構成比	小売数量	構成比	小売数量	構成比	小売数量	構成比
清酒	2,188	9.1	774	3.7	5,893	6.3	91	8.2	1,545	4.5	539	3.7	1,621	4.6	647	8.6	13,299	5.7
合成清酒	140	0.6	4	0.0	253	0.3	0	-	68	0.2	171	1.2	87	0.2	60	0.8	782	0.3
連続式蒸留焼酎	259	1.1	476	2.3	3,943	4.2	1	0.1	928	2.7	139	1.0	1,697	4.8	129	1.7	7,572	3.3
単式蒸留焼酎	1,549	6.4	601	2.9	5,050	5.4	37	3.3	2,474	7.1	629	4.4	2,993	8.5	388	5.2	13,720	5.9
みりん	258	1.1	12	0.1	1,118	1.2	1	0.1	156	0.4	496	3.4	168	0.5	892	11.9	3,100	1.3
ビール	13,959	57.8	4,549	21.7	16,673	17.7	894	80.0	8,708	25.1	9,442	65.6	4,786	13.5	2,369	31.5	61,380	26.4
果実酒	530	2.2	379	1.8	2,086	2.2	79	7.1	1,168	3.4	376	2.6	793	2.2	548	7.3	5,959	2.6
甘味果実酒	19	0.1	30	0.1	65	0.1	1	0.1	29	0.1	20	0.1	7	0.0	31	0.4	203	0.1
ウイスキー	420	1.7	394	1.9	1,013	1.1	5	0.5	659	1.9	394	2.7	523	1.5	55	0.7	3,465	1.5
ブランデー	22	0.1	3	0.0	57	0.1	0	0.0	41	0.1	15	0.1	27	0.1	6	0.1	171	0.1
原料用アルコール	0	0.0	1	0.0	0	-	0	-	0	-	0	-	0	-	0	-	1	0.0
発泡酒	1,536	6.4	2,466	11.8	11,132	11.8	2	0.2	4,980	14.4	276	1.9	4,567	12.9	559	7.4	25,518	11.0
その他の醸造酒	653	2.7	1,120	5.3	7,808	8.3	0	0.0	2,514	7.3	335	2.3	3,874	11.0	564	7.5	16,866	7.3
スピリッツ	282	1.2	3,514	16.8	7,486	8.0	0	0.0	1,800	5.2	96	0.7	3,276	9.3	144	1.9	16,598	7.1
リキュール	2,333	9.7	6,605	31.6	31,467	33.5	5	0.5	9,578	27.6	1,443	10.0	10,935	30.9	1,113	14.8	63,479	27.3
雑酒	1	0.0	0	-	0	0.0	0	0.0	0	0.0	15	0.1	0	0.0	6	0.1	23	0.0
粉末酒	0	-	0	-	0	-	0	-	0	-	0	-	0	-	0	0.0	0	0.0
合計	24,151	100.0	20,929	100.0	94,043	100.0	1,117	100.0	34,648	100.0	14,386	100.0	35,353	100.0	7,510	100.0	232,137	100.0

(福岡国税局)

業態 品目	①一般酒販店		②コンビニエンスストア		③スーパーマーケット		④百貨店		⑤量販店 (ディスカウントストア等)		⑥業務用卸主体店		⑦ホームセンター ・ドラッグストア		⑧その他		合計	
	小売数量	構成比	小売数量	構成比	小売数量	構成比	小売数量	構成比	小売数量	構成比	小売数量	構成比	小売数量	構成比	小売数量	構成比	小売数量	構成比
清酒	5,549	9.6	1,730	3.4	6,844	5.1	326	10.9	4,706	5.1	1,399	3.2	2,473	4.2	928	8.3	23,955	5.3
合成清酒	234	0.4	6	0.0	452	0.3	6	0.2	441	0.5	548	1.3	149	0.3	61	0.5	1,896	0.4
連続式蒸留焼酎	570	1.0	1,222	2.4	4,261	3.2	18	0.6	1,992	2.2	350	0.8	2,408	4.1	78	0.7	10,899	2.4
単式蒸留焼酎	5,765	9.9	2,118	4.2	10,292	7.7	219	7.3	11,507	12.5	2,878	6.7	7,772	13.1	607	5.4	41,157	9.1
みりん	379	0.7	16	0.0	1,456	1.1	5	0.2	446	0.5	1,285	3.0	168	0.3	575	5.1	4,330	1.0
ビール	32,297	55.6	10,522	20.9	22,578	17.0	1,858	62.2	19,136	20.7	26,723	61.8	7,347	12.4	3,232	28.8	123,693	27.5
果実酒	2,452	4.2	1,451	2.9	3,893	2.9	258	8.6	1,927	2.1	2,123	4.9	1,411	2.4	1,020	9.1	14,536	3.2
甘味果実酒	85	0.1	74	0.1	44	0.0	4	0.1	52	0.1	60	0.1	17	0.0	23	0.2	359	0.1
ウイスキー	1,636	2.8	1,141	2.3	1,621	1.2	18	0.6	1,590	1.7	1,667	3.9	982	1.7	110	1.0	8,765	1.9
ブランデー	71	0.1	7	0.0	62	0.0	1	0.0	97	0.1	70	0.2	65	0.1	23	0.2	397	0.1
原料用アルコール	0	-	0	-	0	-	0	-	0	-	0	-	0	-	0	0.0	0	0.0
発泡酒	2,402	4.1	5,709	11.3	16,194	12.2	39	1.3	11,413	12.4	862	2.0	7,087	12.0	1,355	12.1	45,061	10.0
その他の醸造酒	959	1.7	2,510	5.0	9,713	7.3	32	1.1	6,264	6.8	379	0.9	6,243	10.6	1,052	9.4	27,151	6.0
スピリッツ	510	0.9	6,763	13.4	8,610	6.5	34	1.2	5,238	5.7	436	1.0	5,017	8.5	99	0.9	26,708	5.9
リキュール	5,092	8.8	17,110	34.0	47,053	35.4	168	5.6	27,532	29.8	4,393	10.2	17,988	30.4	2,039	18.2	121,373	26.9
雑酒	69	0.1	11	0.0	28	0.0	1	0.0	15	0.0	98	0.2	0	0.0	13	0.1	234	0.1
粉末酒	0	0.0	0	-	0	-	0	-	0	-	0	0.0	0	0.0	0	-	0	0.0
合計	58,071	100.0	50,390	100.0	133,101	100.0	2,986	100.0	92,355	100.0	43,270	100.0	59,127	100.0	11,214	100.0	450,513	100.0

1-3-2 品目別小売数量(6)

(熊本国税局)

業態 品目	①一般酒販店		②コンビニエンスストア		③スーパーマーケット		④百貨店		⑤量販店 (ディスカウントストア等)		⑥業務用卸主体店		⑦ホームセンター ・ドラッグストア		⑧その他		合計	
	小売数量	構成比	小売数量	構成比	小売数量	構成比	小売数量	構成比	小売数量	構成比	小売数量	構成比	小売数量	構成比	小売数量	構成比	小売数量	構成比
清酒	2,092	4.7	858	2.3	2,726	2.9	163	9.7	1,504	2.4	452	2.5	1,991	2.4	750	3.3	10,535	2.9
合成清酒	130	0.3	6	0.0	184	0.2	0	0.0	172	0.3	292	1.6	179	0.2	167	0.7	1,129	0.3
連続式蒸留焼酎	399	0.9	737	2.0	1,973	2.1	1	0.0	1,143	1.8	109	0.6	2,705	3.3	308	1.3	7,374	2.0
単式蒸留焼酎	11,562	25.8	2,502	6.7	13,751	14.7	218	13.0	12,080	19.3	1,814	10.1	14,335	17.4	3,893	17.0	60,154	16.5
みりん	212	0.5	26	0.1	931	1.0	2	0.1	267	0.4	547	3.0	324	0.4	711	3.1	3,020	0.8
ビール	17,964	40.0	7,355	19.7	15,607	16.7	1,086	64.7	11,734	18.7	9,778	54.2	9,564	11.6	9,506	41.4	82,594	22.7
果実酒	1,187	2.6	940	2.5	2,138	2.3	154	9.2	1,174	1.9	793	4.4	1,794	2.2	1,200	5.2	9,380	2.6
甘味果実酒	39	0.1	47	0.1	37	0.0	1	0.0	27	0.0	33	0.2	15	0.0	53	0.2	253	0.1
ウイスキー	955	2.1	715	1.9	862	0.9	6	0.3	857	1.4	676	3.7	1,172	1.4	434	1.9	5,676	1.6
ブランデー	53	0.1	6	0.0	34	0.0	1	0.0	35	0.1	30	0.2	82	0.1	18	0.1	259	0.1
原料用アルコール	0	-	1	0.0	0	0.0	0	-	0	-	0	-	0	-	0	-	1	0.0
発泡酒	3,739	8.3	4,459	11.9	11,323	12.1	9	0.5	6,987	11.2	623	3.5	9,530	11.5	1,492	6.5	38,163	10.5
その他の醸造酒	1,809	4.0	2,479	6.6	9,732	10.4	8	0.5	5,288	8.4	221	1.2	10,662	12.9	871	3.8	31,069	8.5
スピリッツ	434	1.0	4,796	12.8	4,224	4.5	2	0.1	3,077	4.9	172	1.0	5,788	7.0	316	1.4	18,809	5.2
リキュール	4,166	9.3	12,441	33.3	29,632	31.7	27	1.6	18,267	29.2	2,450	13.6	24,383	29.5	3,177	13.8	94,544	26.0
雑酒	134	0.3	26	0.1	279	0.3	2	0.1	48	0.1	42	0.2	24	0.0	58	0.3	614	0.2
粉末酒	0	0.0	0	0.0	0	0.0	0	-	0	-	0	-	0	-	0	-	0	0.0
合計	44,875	100.0	37,395	100.0	93,434	100.0	1,678	100.0	62,659	100.0	18,032	100.0	82,549	100.0	22,952	100.0	363,573	100.0

(沖縄国税事務所)

業態 品目	①一般酒販店		②コンビニエンスストア		③スーパーマーケット		④百貨店		⑤量販店 (ディスカウントストア等)		⑥業務用卸主体店		⑦ホームセンター ・ドラッグストア		⑧その他		合計	
	小売数量	構成比	小売数量	構成比	小売数量	構成比	小売数量	構成比	小売数量	構成比	小売数量	構成比	小売数量	構成比	小売数量	構成比	小売数量	構成比
清酒	32	0.5	180	1.1	711	1.1	5	5.7	45	1.0	55	0.7	42	1.0	126	0.9	1,195	1.0
合成清酒	2	0.0	0	0.0	42	0.1	0	-	1	0.0	128	1.6	2	0.0	7	0.1	182	0.2
連続式蒸留焼酎	108	1.6	20	0.1	211	0.3	0	0.1	31	0.7	72	0.9	24	0.6	126	0.9	592	0.5
単式蒸留焼酎	1,127	17.1	1,136	7.1	6,028	9.5	6	6.9	499	10.7	655	8.1	517	12.2	1,962	14.4	11,930	10.2
みりん	0	0.0	2	0.0	291	0.5	0	0.1	5	0.1	128	1.6	1	0.0	99	0.7	526	0.5
ビール	2,524	38.3	2,619	16.4	7,889	12.4	50	57.2	695	14.8	3,001	37.2	454	10.7	4,488	33.1	21,719	18.6
果実酒	201	3.1	354	2.2	2,196	3.5	12	14.0	157	3.4	269	3.3	166	3.9	308	2.3	3,664	3.1
甘味果実酒	25	0.4	19	0.1	52	0.1	0	0.0	8	0.2	37	0.5	2	0.0	18	0.1	160	0.1
ウイスキー	170	2.6	285	1.8	582	0.9	2	2.9	131	2.8	236	2.9	123	2.9	172	1.3	1,703	1.5
ブランデー	5	0.1	3	0.0	9	0.0	0	0.1	3	0.1	1	0.0	1	0.0	8	0.1	31	0.0
原料用アルコール	1	0.0	0	-	0	0.0	0	-	0	-	3	0.0	0	-	10	0.1	14	0.0
発泡酒	967	14.7	2,045	12.8	9,075	14.3	2	2.0	666	14.2	1,490	18.5	679	16.0	2,599	19.1	17,523	15.0
その他の醸造酒	564	8.6	581	3.6	4,895	7.7	0	-	187	4.0	91	1.1	213	5.0	378	2.8	6,908	5.9
スピリッツ	79	1.2	3,433	21.5	3,695	5.8	0	0.3	579	12.4	53	0.7	463	10.9	476	3.5	8,778	7.5
リキュール	787	11.9	5,300	33.2	27,699	43.7	9	10.7	1,674	35.8	1,839	22.8	1,551	36.6	2,798	20.6	41,658	35.7
雑酒	0	-	0	-	0	-	0	-	0	-	0	0.0	0	-	5	0.0	5	0.0
粉末酒	0	-	0	0.0	0	-	0	-	0	-	0	-	0	0.0	0	0.0	0	0.0
合計	6,590	100.0	15,976	100.0	63,375	100.0	87	100.0	4,683	100.0	8,058	100.0	4,239	100.0	13,580	100.0	116,588	100.0

1-3-2 品目別小売数量(7)

(全国合計)

業態 品目	①一般酒販店		②コンビニエンスストア		③スーパーマーケット		④百貨店		⑤量販店 (ディスカウントストア等)		⑥業務用卸主体店		⑦ホームセンター ・ドラッグストア		⑧その他		合計	
	小売数量	構成比	小売数量	構成比	小売数量	構成比	小売数量	構成比	小売数量	構成比	小売数量	構成比	小売数量	構成比	小売数量	構成比	小売数量	構成比
清酒	106,644	10.6	35,313	3.5	169,131	5.6	6,398	11.8	44,367	4.7	29,409	3.9	37,520	4.3	33,393	7.5	462,175	5.7
合成清酒	3,777	0.4	177	0.0	8,669	0.3	9	0.0	2,282	0.2	8,085	1.1	2,319	0.3	1,661	0.4	26,978	0.3
連続式蒸留焼酎	29,122	2.9	33,914	3.4	156,178	5.1	110	0.2	39,344	4.2	25,208	3.4	53,567	6.2	11,260	2.5	348,703	4.3
単式蒸留焼酎	65,085	6.5	28,756	2.9	148,114	4.9	2,063	3.8	70,801	7.5	25,607	3.4	64,149	7.4	18,134	4.1	422,710	5.2
みりん	7,443	0.7	471	0.0	35,411	1.2	109	0.2	3,695	0.4	19,830	2.6	2,984	0.3	13,516	3.1	83,457	1.0
ビール	510,042	50.9	218,189	21.8	537,936	17.7	35,634	65.5	257,585	27.3	473,651	62.9	115,719	13.4	150,562	34.0	2,299,318	28.4
果実酒	44,811	4.5	31,004	3.1	114,829	3.8	7,106	13.1	30,337	3.2	39,034	5.2	20,019	2.3	43,207	9.8	330,347	4.1
甘味果実酒	1,466	0.1	1,454	0.1	2,068	0.1	48	0.1	884	0.1	2,448	0.3	177	0.0	1,078	0.2	9,623	0.1
ウイスキー	23,266	2.3	24,583	2.5	50,452	1.7	510	0.9	23,351	2.5	24,758	3.3	15,580	1.8	9,262	2.1	171,763	2.1
ブランデー	780	0.1	164	0.0	1,314	0.0	40	0.1	876	0.1	672	0.1	494	0.1	782	0.2	5,122	0.1
原料用アルコール	11	0.0	11	0.0	5	0.0	0	0.0	1	0.0	3	0.0	6	0.0	13	0.0	50	0.0
発泡酒	48,193	4.8	85,871	8.6	265,096	8.7	590	1.1	95,973	10.2	13,260	1.8	86,363	10.0	34,485	7.8	629,831	7.8
その他の醸造酒	25,418	2.5	44,168	4.4	220,690	7.3	220	0.4	56,665	6.0	10,164	1.4	81,498	9.4	27,845	6.3	466,667	5.8
スピリッツ	19,464	1.9	158,385	15.8	217,423	7.2	215	0.4	52,213	5.5	7,137	0.9	71,024	8.2	15,560	3.5	541,421	6.7
リキュール	115,803	11.6	336,782	33.7	1,111,576	36.6	1,336	2.5	265,340	28.1	72,793	9.7	312,793	36.2	82,079	18.5	2,298,501	28.4
雑酒	626	0.1	86	0.0	606	0.0	6	0.0	763	0.1	395	0.1	82	0.0	295	0.1	2,859	0.0
粉末酒	0	0.0	0	0.0	0	0.0	0	-	0	-	1	0.0	0	0.0	3	0.0	4	0.0
合計	1,001,950	100.0	999,328	100.0	3,039,497	100.0	54,393	100.0	944,478	100.0	752,455	100.0	864,293	100.0	443,136	100.0	8,099,530	100.0

1-3-3 小売数量規模別小売数量計(1)

区分 小売数量規模	札幌国税局					仙台国税局					関東信越国税局				
	販売場数	構成比	小売数量計	構成比	1場当たり 小売数量	販売場数	構成比	小売数量計	構成比	1場当たり 小売数量	販売場数	構成比	小売数量計	構成比	1場当たり 小売数量
	場	%	kl	%	kl	場	%	kl	%	kl	場	%	kl	%	kl
5k以下	2,000	26.7	3,055	0.8	1.5	4,856	35.3	7,976	1.3	1.6	6,736	29.6	11,349	1.1	1.7
5k超 10k以下	583	7.8	4,350	1.2	7.5	1,527	11.1	11,343	1.9	7.4	2,577	11.3	19,329	1.8	7.5
10k超 20k以下	1,542	20.6	23,439	6.3	15.2	2,934	21.3	43,706	7.3	14.9	5,399	23.7	80,005	7.6	14.8
20k超 30k以下	1,265	16.9	30,973	8.3	24.5	1,331	9.7	32,154	5.3	24.2	2,384	10.5	56,915	5.4	23.9
30k超 40k以下	556	7.4	19,170	5.1	34.5	521	3.8	17,875	3.0	34.3	804	3.5	27,682	2.6	34.4
40k超 50k以下	246	3.3	10,925	2.9	44.4	248	1.8	11,039	1.8	44.5	475	2.1	21,302	2.0	44.8
50k超 60k以下	151	2.0	8,240	2.2	54.6	215	1.6	11,763	2.0	54.7	368	1.6	20,132	1.9	54.7
60k超 80k以下	193	2.6	13,331	3.6	69.1	337	2.5	23,350	3.9	69.3	677	3.0	47,115	4.5	69.6
80k超 100k以下	131	1.7	11,680	3.1	89.2	211	1.5	18,870	3.1	89.4	566	2.5	50,781	4.8	89.7
100k超 200k以下	366	4.9	52,633	14.1	143.8	705	5.1	103,041	17.1	146.2	1,458	6.4	209,225	19.9	143.5
200k超 300k以下	178	2.4	44,272	11.8	248.7	459	3.3	111,070	18.4	242.0	680	3.0	165,698	15.7	243.7
300k超 500k以下	209	2.8	80,645	21.5	385.9	270	2.0	101,261	16.8	375.0	454	2.0	171,794	16.3	378.4
500k超 1,000k以下	74	1.0	46,234	12.4	624.8	125	0.9	80,959	13.4	647.7	170	0.7	112,708	10.7	663.0
1,000k超 2,000k以下	3	0.0	3,605	1.0	1,201.8	12	0.1	17,198	2.9	1,433.2	30	0.1	38,758	3.7	1,291.9
2,000k超 3,000k以下	2	0.0	4,527	1.2	2,263.3	0	-	0	-	-	4	0.0	9,283	0.9	2,320.7
3,000k超 5,000k以下	3	0.0	11,970	3.2	3,990.1	1	0.0	4,053	0.7	4,053.2	1	0.0	3,194	0.3	3,194.0
5,000k超 10,000k以下	1	0.0	5,176	1.4	5,176.3	1	0.0	6,399	1.1	6,399.4	1	0.0	7,515	0.7	7,514.9
10,000k超	0	-	0	-	-	0	-	0	-	-	0	-	0	-	-
合計	7,503	100.0	374,226	100.0	49.9	13,753	100.0	602,058	100.0	43.8	22,784	100.0	1,052,785	100.0	46.2

区分 小売数量規模	東京国税局					金沢国税局					名古屋国税局				
	販売場数	構成比	小売数量計	構成比	1場当たり 小売数量	販売場数	構成比	小売数量計	構成比	1場当たり 小売数量	販売場数	構成比	小売数量計	構成比	1場当たり 小売数量
	場	%	kl	%	kl	場	%	kl	%	kl	場	%	kl	%	kl
5k以下	7,927	24.3	12,039	0.6	1.5	1,496	33.0	2,525	1.3	1.7	4,513	25.8	7,549	0.9	1.7
5k超 10k以下	2,642	8.1	19,571	0.9	7.4	423	9.3	3,127	1.6	7.4	1,694	9.7	12,722	1.6	7.5
10k超 20k以下	6,627	20.3	101,372	4.8	15.3	1,073	23.7	16,023	8.3	14.9	4,874	27.9	72,454	9.0	14.9
20k超 30k以下	5,482	16.8	134,128	6.3	24.5	406	9.0	9,682	5.0	23.8	2,275	13.0	54,646	6.8	24.0
30k超 40k以下	2,313	7.1	79,102	3.7	34.2	154	3.4	5,301	2.8	34.4	705	4.0	24,212	3.0	34.3
40k超 50k以下	1,067	3.3	47,598	2.2	44.6	124	2.7	5,568	2.9	44.9	392	2.2	17,555	2.2	44.8
50k超 60k以下	723	2.2	39,745	1.9	55.0	111	2.5	6,078	3.2	54.8	341	2.0	18,672	2.3	54.8
60k超 80k以下	1,130	3.5	78,325	3.7	69.3	186	4.1	12,881	6.7	69.3	523	3.0	36,163	4.5	69.1
80k超 100k以下	802	2.5	71,682	3.4	89.4	155	3.4	13,843	7.2	89.3	364	2.1	32,638	4.1	89.7
100k超 200k以下	1,775	5.4	249,723	11.8	140.7	251	5.5	33,393	17.3	133.0	887	5.1	123,922	15.5	139.7
200k超 300k以下	807	2.5	200,195	9.5	248.1	52	1.1	12,688	6.6	244.0	390	2.2	95,085	11.9	243.8
300k超 500k以下	724	2.2	275,440	13.0	380.4	47	1.0	19,715	10.2	419.5	302	1.7	114,701	14.3	379.8
500k超 1,000k以下	405	1.2	276,207	13.1	682.0	39	0.9	26,738	13.9	685.6	182	1.0	116,634	14.6	640.8
1,000k超 2,000k以下	91	0.3	118,867	5.6	1,306.2	9	0.2	11,371	5.9	1,263.5	19	0.1	24,931	3.1	1,312.2
2,000k超 3,000k以下	19	0.1	46,382	2.2	2,441.1	2	0.0	5,000	2.6	2,500.1	7	0.0	16,690	2.1	2,384.3
3,000k超 5,000k以下	23	0.1	90,408	4.3	3,930.8	2	0.0	8,701	4.5	4,350.5	1	0.0	3,483	0.4	3,482.9
5,000k超 10,000k以下	20	0.1	142,315	6.7	7,115.8	0	-	0	-	-	1	0.0	6,170	0.8	6,170.1
10,000k超	7	0.0	133,349	6.3	19,049.8	0	-	0	-	-	1	0.0	22,619	2.8	22,619.2
合計	32,584	100.0	2,116,449	100.0	65.0	4,530	100.0	192,634	100.0	42.5	17,471	100.0	800,847	100.0	45.8

1-3-3 小売数量規模別小売数量計(2)

区分 小売数量規模	大阪国税局					広島国税局					高松国税局				
	販売場数	構成比	小売数量計	構成比	1場当たり 小売数量	販売場数	構成比	小売数量計	構成比	1場当たり 小売数量	販売場数	構成比	小売数量計	構成比	1場当たり 小売数量
	場	%	kl	%	kl	場	%	kl	%	kl	場	%	kl	%	kl
5k以下	6,711	28.2	11,385	0.8	1.7	3,567	34.7	5,890	1.3	1.7	2,172	36.4	3,701	1.6	1.7
5k超 10k以下	2,454	10.3	18,120	1.3	7.4	1,042	10.1	7,706	1.7	7.4	808	13.5	6,103	2.6	7.6
10k超 20k以下	5,591	23.5	83,189	6.1	14.9	2,083	20.2	31,241	7.1	15.0	1,328	22.3	18,712	8.1	14.1
20k超 30k以下	2,916	12.3	70,478	5.2	24.2	1,074	10.4	25,876	5.9	24.1	328	5.5	7,825	3.4	23.9
30k超 40k以下	1,032	4.3	35,372	2.6	34.3	396	3.8	13,606	3.1	34.4	182	3.1	6,363	2.7	35.0
40k超 50k以下	568	2.4	25,399	1.9	44.7	220	2.1	9,858	2.2	44.8	115	1.9	5,130	2.2	44.6
50k超 60k以下	414	1.7	22,682	1.7	54.8	163	1.6	8,996	2.0	55.2	89	1.5	4,874	2.1	54.8
60k超 80k以下	660	2.8	45,649	3.4	69.2	300	2.9	20,877	4.7	69.6	140	2.3	9,729	4.2	69.5
80k超 100k以下	456	1.9	40,797	3.0	89.5	211	2.1	18,883	4.3	89.5	119	2.0	10,674	4.6	89.7
100k超 200k以下	1,365	5.7	196,057	14.5	143.6	731	7.1	104,374	23.6	142.8	383	6.4	55,171	23.8	144.1
200k超 300k以下	680	2.9	165,727	12.2	243.7	260	2.5	62,088	14.0	238.8	164	2.7	40,116	17.3	244.6
300k超 500k以下	542	2.3	203,457	15.0	375.4	152	1.5	58,463	13.2	384.6	105	1.8	39,307	16.9	374.4
500k超 1,000k以下	312	1.3	207,605	15.3	665.4	80	0.8	51,823	11.7	647.8	26	0.4	16,154	7.0	621.3
1,000k超 2,000k以下	60	0.3	77,381	5.7	1,289.7	11	0.1	14,622	3.3	1,329.3	5	0.1	6,042	2.6	1,208.3
2,000k超 3,000k以下	13	0.1	31,172	2.3	2,397.8	1	0.0	2,887	0.7	2,887.3	1	0.0	2,237	1.0	2,237.5
3,000k超 5,000k以下	7	0.0	30,007	2.2	4,286.8	0	-	0	-	-	0	-	0	-	-
5,000k超 10,000k以下	10	0.0	64,166	4.7	6,416.6	1	0.0	5,112	1.2	5,112.5	0	-	0	-	-
10,000k超	2	0.0	26,774	2.0	13,387.1	0	-	0	-	-	0	-	0	-	-
合計	23,793	100.0	1,355,416	100.0	57.0	10,292	100.0	442,302	100.0	43.0	5,965	100.0	232,137	100.0	38.9

区分 小売数量規模	福岡国税局					熊本国税局					沖縄国税事務所				
	販売場数	構成比	小売数量計	構成比	1場当たり 小売数量	販売場数	構成比	小売数量計	構成比	1場当たり 小売数量	販売場数	構成比	小売数量計	構成比	1場当たり 小売数量
	場	%	kl	%	kl	場	%	kl	%	kl	場	%	kl	%	kl
5k以下	2,727	30.3	4,740	1.1	1.7	3,285	36.4	5,487	1.5	1.7	711	38.0	987	0.8	1.4
5k超 10k以下	1,030	11.4	7,750	1.7	7.5	1,056	11.7	7,809	2.1	7.4	138	7.4	1,000	0.9	7.2
10k超 20k以下	2,055	22.8	30,226	6.7	14.7	1,876	20.8	26,928	7.4	14.4	164	8.8	2,551	2.2	15.6
20k超 30k以下	921	10.2	22,144	4.9	24.0	664	7.4	15,889	4.4	23.9	258	13.8	6,491	5.6	25.2
30k超 40k以下	280	3.1	9,546	2.1	34.1	265	2.9	9,082	2.5	34.3	156	8.3	5,369	4.6	34.4
40k超 50k以下	173	1.9	7,678	1.7	44.4	210	2.3	9,392	2.6	44.7	67	3.6	2,994	2.6	44.7
50k超 60k以下	116	1.3	6,386	1.4	55.1	144	1.6	7,944	2.2	55.2	31	1.7	1,674	1.4	54.0
60k超 80k以下	196	2.2	13,567	3.0	69.2	241	2.7	16,828	4.6	69.8	28	1.5	1,897	1.6	67.8
80k超 100k以下	197	2.2	17,741	3.9	90.1	175	1.9	15,716	4.3	89.8	15	0.8	1,390	1.2	92.7
100k超 200k以下	785	8.7	112,977	25.1	143.9	706	7.8	102,820	28.3	145.6	98	5.2	14,805	12.7	151.1
200k超 300k以下	250	2.8	60,114	13.3	240.5	234	2.6	56,461	15.5	241.3	88	4.7	21,802	18.7	247.8
300k超 500k以下	191	2.1	72,264	16.0	378.3	120	1.3	46,542	12.8	387.8	94	5.0	35,573	30.5	378.4
500k超 1,000k以下	78	0.9	51,148	11.4	655.7	37	0.4	23,373	6.4	631.7	19	1.0	12,358	10.6	650.4
1,000k超 2,000k以下	11	0.1	14,075	3.1	1,279.6	5	0.1	7,842	2.2	1,568.5	4	0.2	5,003	4.3	1,250.9
2,000k超 3,000k以下	0	-	0	-	-	2	0.0	4,872	1.3	2,435.9	1	0.1	2,694	2.3	2,693.9
3,000k超 5,000k以下	3	0.0	13,560	3.0	4,519.9	0	-	0	-	-	0	-	0	-	-
5,000k超 10,000k以下	1	0.0	6,597	1.5	6,597.1	1	0.0	6,589	1.8	6,588.5	0	-	0	-	-
10,000k超	0	-	0	-	-	0	-	0	-	-	0	-	0	-	-
合計	9,014	100.0	450,513	100.0	50.0	9,021	100.0	363,573	100.0	40.3	1,872	100.0	116,588	100.0	62.3

1-3-3 小売数量規模別小売数量計(3)

区分 小売数量規模	全国合計				
	販売場数	構成比	小売数量計	構成比	1場当たり 小売数量
	場	%	kl	%	kl
5kl以下	46,701	29.4	76,683	0.9	1.6
5kl超 10kl以下	15,974	10.1	118,929	1.5	7.4
10kl超 20kl以下	35,546	22.4	529,847	6.5	14.9
20kl超 30kl以下	19,304	12.2	467,200	5.8	24.2
30kl超 40kl以下	7,364	4.6	252,680	3.1	34.3
40kl超 50kl以下	3,905	2.5	174,436	2.2	44.7
50kl超 60kl以下	2,866	1.8	157,186	1.9	54.8
60kl超 80kl以下	4,611	2.9	319,713	3.9	69.3
80kl超 100kl以下	3,402	2.1	304,695	3.8	89.6
100kl超 200kl以下	9,510	6.0	1,358,141	16.8	142.8
200kl超 300kl以下	4,242	2.7	1,035,317	12.8	244.1
300kl超 500kl以下	3,210	2.0	1,219,162	15.1	379.8
500kl超 1,000kl以下	1,547	1.0	1,021,940	12.6	660.6
1,000kl超 2,000kl以下	260	0.2	339,697	4.2	1,306.5
2,000kl超 3,000kl以下	52	0.0	125,744	1.6	2,418.1
3,000kl超 5,000kl以下	41	0.0	165,377	2.0	4,033.6
5,000kl超 10,000kl以下	37	0.0	250,040	3.1	6,757.9
10,000kl超	10	0.0	182,742	2.3	18,274.2
合計	158,582	100.0	8,099,530	100.0	51.1

(4)その他

1-4-1 営業時間

業態	区分	札幌国税局			仙台国税局			関東信越国税局			東京国税局			金沢国税局			名古屋国税局		
		販売場数	営業時間計	平均営業時間	販売場数	営業時間計	平均営業時間	販売場数	営業時間計	平均営業時間	販売場数	営業時間計	平均営業時間	販売場数	営業時間計	平均営業時間	販売場数	営業時間計	平均営業時間
①一般酒販店		1,305	13,447	10.3	4,022	44,028	10.9	5,604	58,325	10.4	4,988	51,577	10.3	1,074	11,499	10.7	3,170	32,483	10.2
②コンビニエンスストア		2,794	60,671	21.7	3,931	90,916	23.1	7,330	169,881	23.2	13,011	298,739	23.0	1,147	26,928	23.5	6,481	152,040	23.5
③スーパーマーケット		855	10,659	12.5	1,474	18,252	12.4	2,710	35,682	13.2	4,620	65,137	14.1	459	5,583	12.2	2,146	26,338	12.3
④百貨店		8	75	9.3	36	328	9.1	70	649	9.3	91	907	10.0	8	70	8.8	30	274	9.1
⑤量販店(ディスカウントストア等)		101	1,272	12.6	233	2,693	11.6	392	4,874	12.4	677	9,192	13.6	76	895	11.8	331	3,618	10.9
⑥業務用卸主体店		139	1,306	9.4	244	2,271	9.3	307	2,827	9.2	536	5,117	9.5	79	758	9.6	298	2,807	9.4
⑦ホームセンター・ドラッグストア		655	8,081	12.3	1,304	16,084	12.3	2,045	25,094	12.3	2,120	26,969	12.7	477	5,921	12.4	1,821	22,010	12.1
⑧その他		1,044	10,715	10.3	1,665	17,269	10.4	2,631	26,815	10.2	3,988	43,166	10.8	714	6,977	9.8	2,007	20,315	10.1
合計		6,901	106,225	15.4	12,909	191,840	14.9	21,089	324,146	15.4	30,031	500,806	16.7	4,034	58,630	14.5	16,284	259,885	16.0

業態	区分	大阪国税局			広島国税局			高松国税局			福岡国税局			熊本国税局			沖縄国税事務所		
		販売場数	営業時間計	平均営業時間	販売場数	営業時間計	平均営業時間	販売場数	営業時間計	平均営業時間	販売場数	営業時間計	平均営業時間	販売場数	営業時間計	平均営業時間	販売場数	営業時間計	平均営業時間
①一般酒販店		6,017	60,533	10.1	2,582	26,815	10.4	1,619	16,992	10.5	1,839	19,292	10.5	2,208	23,819	10.8	60	606	10.1
②コンビニエンスストア		7,192	165,788	23.1	2,747	63,653	23.2	1,584	36,599	23.1	2,920	67,049	23.0	2,066	46,833	22.7	515	12,135	23.6
③スーパーマーケット		3,068	40,146	13.1	1,384	17,574	12.7	729	9,146	12.5	1,045	14,335	13.7	970	12,124	12.5	222	3,651	16.4
④百貨店		62	603	9.7	50	472	9.4	11	96	8.7	29	283	9.8	17	154	9.0	1	11	11.0
⑤量販店(ディスカウントストア等)		406	4,796	11.8	210	2,453	11.7	131	1,523	11.6	277	3,687	13.3	223	2,947	13.2	18	286	15.9
⑥業務用卸主体店		365	3,453	9.5	131	1,212	9.2	94	898	9.5	179	1,779	9.9	100	923	9.2	35	339	9.7
⑦ホームセンター・ドラッグストア		1,606	20,327	12.7	899	10,936	12.2	537	6,599	12.3	657	7,973	12.1	676	8,248	12.2	58	794	13.7
⑧その他		2,735	28,522	10.4	1,285	12,631	9.8	830	8,218	9.9	1,090	11,093	10.2	1,081	10,849	10.0	804	9,387	11.7
合計		21,451	324,169	15.1	9,288	135,746	14.6	5,535	80,070	14.5	8,036	125,492	15.6	7,341	105,895	14.4	1,713	27,209	15.9

業態	区分	全国合計		
		販売場数	営業時間計	平均営業時間
①一般酒販店		34,488	359,415	10.4
②コンビニエンスストア		51,718	1,191,233	23.0
③スーパーマーケット		19,682	258,626	13.1
④百貨店		413	3,921	9.5
⑤量販店(ディスカウントストア等)		3,075	38,235	12.4
⑥業務用卸主体店		2,507	23,690	9.4
⑦ホームセンター・ドラッグストア		12,855	159,037	12.4
⑧その他		19,874	205,957	10.4
合計		144,612	2,240,112	15.5

1-4-2 リターナブルびん回収割合

区分 業態	札幌国税局				仙台国税局				関東信越国税局				東京国税局				金沢国税局			
	販売場数	内リターナブル びん販売有 (A)	内回収有 (B)	回収割合 (B/A)	販売場数	内リターナブル びん販売有 (A)	内回収有 (B)	回収割合 (B/A)	販売場数	内リターナブル びん販売有 (A)	内回収有 (B)	回収割合 (B/A)	販売場数	内リターナブル びん販売有 (A)	内回収有 (B)	回収割合 (B/A)	販売場数	内リターナブル びん販売有 (A)	内回収有 (B)	回収割合 (B/A)
①一般酒販店	1,326	1,033	987	95.5	3,987	3,414	3,331	97.6	5,590	4,889	4,791	98.0	4,920	3,989	3,892	97.6	1,048	918	899	97.9
②コンビニエンスストア	2,804	747	647	86.6	3,906	1,107	912	82.4	7,293	1,623	1,293	79.7	12,896	2,092	1,645	78.6	1,104	347	260	74.9
③スーパーマーケット	881	762	709	93.0	1,469	1,305	1,291	98.9	2,698	2,304	2,256	97.9	4,604	2,650	2,453	92.6	457	410	350	85.4
④百貨店	12	6	0	0.0	34	9	2	22.2	70	36	22	61.1	88	20	12	60.0	7	1	0	0.0
⑤量販店(ディスカウントストア等)	103	77	76	98.7	236	203	203	100.0	353	226	182	80.5	539	383	296	77.3	75	66	66	100.0
⑥業務用卸主体店	146	75	70	93.3	217	131	126	96.2	285	176	170	96.6	469	250	231	92.4	70	56	54	96.4
⑦ホームセンター・ドラッグストア	656	66	18	27.3	1,349	502	486	96.8	2,401	1,570	1,534	97.7	2,506	878	804	91.6	530	273	124	45.4
⑧その他	1,020	309	227	73.5	1,610	544	395	72.6	2,513	738	546	74.0	3,611	723	522	72.2	686	292	238	81.5
合計	6,948	3,075	2,734	88.9	12,808	7,215	6,746	93.5	21,203	11,562	10,794	93.4	29,633	10,985	9,855	89.7	3,977	2,363	1,991	84.3

区分 業態	名古屋国税局				大阪国税局				広島国税局				高松国税局				福岡国税局			
	販売場数	内リターナブル びん販売有 (A)	内回収有 (B)	回収割合 (B/A)	販売場数	内リターナブル びん販売有 (A)	内回収有 (B)	回収割合 (B/A)	販売場数	内リターナブル びん販売有 (A)	内回収有 (B)	回収割合 (B/A)	販売場数	内リターナブル びん販売有 (A)	内回収有 (B)	回収割合 (B/A)	販売場数	内リターナブル びん販売有 (A)	内回収有 (B)	回収割合 (B/A)
①一般酒販店	3,189	2,752	2,697	98.0	6,056	5,105	5,025	98.4	2,573	2,171	2,118	97.6	1,624	1,336	1,318	98.7	1,860	1,600	1,555	97.2
②コンビニエンスストア	6,383	862	634	73.5	7,121	847	574	67.8	2,695	594	482	81.1	1,553	241	175	72.6	2,904	719	567	78.9
③スーパーマーケット	2,142	1,675	1,327	79.2	3,097	1,835	1,635	89.1	1,472	1,174	1,139	97.0	755	655	646	98.6	1,051	835	804	96.3
④百貨店	29	8	1	12.5	59	17	6	35.3	47	13	6	46.2	11	2	1	50.0	30	13	3	23.1
⑤量販店(ディスカウントストア等)	337	315	313	99.4	404	350	346	98.9	222	177	176	99.4	132	107	107	100.0	295	223	221	99.1
⑥業務用卸主体店	272	170	162	95.3	347	235	227	96.6	125	67	66	98.5	87	62	61	98.4	148	100	95	95.0
⑦ホームセンター・ドラッグストア	2,061	1,180	729	61.8	1,731	708	679	95.9	884	222	193	86.9	509	59	57	96.6	538	93	38	40.9
⑧その他	1,922	482	359	74.5	2,598	730	555	76.0	1,255	420	321	76.4	809	264	222	84.1	1,010	316	211	66.8
合計	16,335	7,444	6,222	83.6	21,413	9,827	9,047	92.1	9,273	4,838	4,501	93.0	5,480	2,726	2,587	94.9	7,836	3,899	3,494	89.6

区分 業態	熊本国税局				沖縄国税事務所				全国合計			
	販売場数	内リターナブル びん販売有 (A)	内回収有 (B)	回収割合 (B/A)	販売場数	内リターナブル びん販売有 (A)	内回収有 (B)	回収割合 (B/A)	販売場数	内リターナブル びん販売有 (A)	内回収有 (B)	回収割合 (B/A)
①一般酒販店	2,332	1,838	1,748	95.1	59	33	21	63.6	34,564	29,078	28,382	97.6
②コンビニエンスストア	2,112	794	629	79.2	490	64	24	37.5	51,261	10,037	7,842	78.1
③スーパーマーケット	1,010	870	832	95.6	220	91	24	26.4	19,856	14,566	13,466	92.4
④百貨店	19	13	4	30.8	1	0	0	-	407	138	57	41.3
⑤量販店(ディスカウントストア等)	237	200	185	92.5	18	15	11	73.3	2,951	2,342	2,182	93.2
⑥業務用卸主体店	98	70	70	100.0	36	26	23	88.5	2,300	1,418	1,355	95.6
⑦ホームセンター・ドラッグストア	640	189	102	54.0	40	3	3	100.0	13,845	5,743	4,767	83.0
⑧その他	1,095	431	302	70.1	809	251	112	44.6	18,938	5,500	4,010	72.9
合計	7,543	4,405	3,872	87.9	1,673	483	218	45.1	144,122	68,822	62,061	90.2

1-4-3 酒類自動販売機の設置状況

業態	区分	札幌国税局			仙台国税局			関東信越国税局			東京国税局			金沢国税局			名古屋国税局		
		自動販売機設置場数	総設置台数	1場あたり設置台数	自動販売機設置場数	総設置台数	1場あたり設置台数	自動販売機設置場数	総設置台数	1場あたり設置台数	自動販売機設置場数	総設置台数	1場あたり設置台数	自動販売機設置場数	総設置台数	1場あたり設置台数	自動販売機設置場数	総設置台数	1場あたり設置台数
①一般酒販店		33	33	1.00	397	423	1.07	1,308	1,452	1.11	1,159	1,340	1.16	185	201	1.09	1,096	1,274	1.16
②コンビニエンスストア		0	0	-	9	9	1.00	41	45	1.10	56	68	1.21	0	0	-	22	27	1.23
③スーパーマーケット		1	1	1.00	4	4	1.00	21	22	1.05	25	28	1.12	3	3	1.00	16	19	1.19
④百貨店		0	0	-	0	0	-	0	0	-	0	0	-	0	0	-	0	0	-
⑤量販店(ディスカウントストア等)		1	1	1.00	3	3	1.00	2	2	1.00	4	8	2.00	0	0	-	6	7	1.17
⑥業務用卸主体店		0	0	-	2	2	1.00	7	7	1.00	13	15	1.15	0	0	-	19	22	1.16
⑦ホームセンター・ドラッグストア		0	0	-	0	0	-	0	0	-	0	0	-	0	0	-	0	0	-
⑧その他		4	7	1.75	6	6	1.00	35	45	1.29	26	32	1.23	7	7	1.00	22	22	1.00
合計		39	42	1.08	421	447	1.06	1,414	1,573	1.11	1,283	1,491	1.16	195	211	1.08	1,181	1,371	1.16

業態	区分	大阪国税局			広島国税局			高松国税局			福岡国税局			熊本国税局			沖縄国税事務所		
		自動販売機設置場数	総設置台数	1場あたり設置台数	自動販売機設置場数	総設置台数	1場あたり設置台数	自動販売機設置場数	総設置台数	1場あたり設置台数	自動販売機設置場数	総設置台数	1場あたり設置台数	自動販売機設置場数	総設置台数	1場あたり設置台数	自動販売機設置場数	総設置台数	1場あたり設置台数
①一般酒販店		4,080	5,150	1.26	906	1,081	1.19	801	929	1.16	618	674	1.09	569	625	1.10	0	0	-
②コンビニエンスストア		64	75	1.17	18	25	1.39	29	36	1.24	34	39	1.15	17	18	1.06	0	0	-
③スーパーマーケット		41	45	1.10	34	40	1.18	11	11	1.00	11	11	1.00	13	15	1.15	0	0	-
④百貨店		0	0	-	0	0	-	0	0	-	0	0	-	0	0	-	0	0	-
⑤量販店(ディスカウントストア等)		25	30	1.20	11	14	1.27	9	10	1.11	2	2	1.00	5	5	1.00	0	0	-
⑥業務用卸主体店		39	45	1.15	9	10	1.11	10	12	1.20	4	4	1.00	1	1	1.00	0	0	-
⑦ホームセンター・ドラッグストア		2	2	1.00	0	0	-	1	2	2.00	0	0	-	0	0	-	0	0	-
⑧その他		77	95	1.23	25	26	1.04	33	34	1.03	15	15	1.00	17	23	1.35	0	0	-
合計		4,328	5,442	1.26	1,003	1,196	1.19	894	1,034	1.16	684	745	1.09	622	687	1.10	0	0	-

業態	区分	全国合計		
		自動販売機設置場数	総設置台数	1場あたり設置台数
①一般酒販店		11,152	13,182	1.18
②コンビニエンスストア		290	342	1.18
③スーパーマーケット		180	199	1.11
④百貨店		0	0	-
⑤量販店(ディスカウントストア等)		68	82	1.21
⑥業務用卸主体店		104	118	1.13
⑦ホームセンター・ドラッグストア		3	4	1.33
⑧その他		267	312	1.17
合計		12,064	14,239	1.18

1-4-4 中小企業割合

業態	札幌国税局			仙台国税局			関東信越国税局			東京国税局			金沢国税局			名古屋国税局		
	事業者数	内 中小企業	中小企業割合	事業者数	内 中小企業	中小企業割合	事業者数	内 中小企業	中小企業割合	事業者数	内 中小企業	中小企業割合	事業者数	内 中小企業	中小企業割合	事業者数	内 中小企業	中小企業割合
	者	者	%	者	者	%	者	者	%	者	者	%	者	者	%	者	者	%
①一般酒販店	648	639	98.6	2,356	2,344	99.5	3,286	3,269	99.5	2,684	2,664	99.3	570	567	99.5	1,705	1,700	99.7
②コンビニエンスストア	771	767	99.5	1,551	1,540	99.3	2,742	2,702	98.5	3,946	3,859	97.8	381	377	99.0	1,650	1,610	97.6
③スーパーマーケット	102	69	67.6	176	147	83.5	246	209	85.0	244	193	79.1	49	39	79.6	161	127	78.9
④百貨店	2	0	0.0	7	2	28.6	9	5	55.6	9	2	22.2	1	0	0.0	7	4	57.1
⑤量販店(ディスカウントストア等)	22	22	100.0	29	27	93.1	28	26	92.9	51	40	78.4	7	7	100.0	40	37	92.5
⑥業務用卸主体店	57	55	96.5	85	78	91.8	132	127	96.2	291	280	96.2	35	34	97.1	140	136	97.1
⑦ホームセンター・ドラッグストア	12	7	58.3	19	11	57.9	32	20	62.5	22	12	54.5	8	4	50.0	16	13	81.3
⑧その他	363	249	68.6	624	418	67.0	960	695	72.4	1,457	1,113	76.4	247	166	67.2	585	456	77.9
合計	1,977	1,808	91.5	4,847	4,567	94.2	7,435	7,053	94.9	8,704	8,163	93.8	1,298	1,194	92.0	4,304	4,083	94.9

業態	大阪国税局			広島国税局			高松国税局			福岡国税局			熊本国税局			沖縄国税事務所		
	事業者数	内 中小企業	中小企業割合	事業者数	内 中小企業	中小企業割合	事業者数	内 中小企業	中小企業割合	事業者数	内 中小企業	中小企業割合	事業者数	内 中小企業	中小企業割合	事業者数	内 中小企業	中小企業割合
	者	者	%	者	者	%	者	者	%	者	者	%	者	者	%	者	者	%
①一般酒販店	3,293	3,276	99.5	1,654	1,640	99.2	682	678	99.4	1,030	1,025	99.5	1,277	1,267	99.2	26	26	100.0
②コンビニエンスストア	2,091	2,061	98.6	1,033	1,013	98.1	387	384	99.2	1,041	1,031	99.0	750	746	99.5	190	179	94.2
③スーパーマーケット	210	168	80.0	181	143	79.0	86	73	84.9	102	85	83.3	121	99	81.8	7	4	57.1
④百貨店	4	0	0.0	9	4	44.4	0	0	0.0	4	0	0.0	4	1	25.0	1	0	0.0
⑤量販店(ディスカウントストア等)	69	62	89.9	38	37	97.4	25	24	96.0	38	37	97.4	35	34	97.1	2	2	100.0
⑥業務用卸主体店	189	178	94.2	56	53	94.6	35	34	97.1	69	66	95.7	34	34	100.0	12	12	100.0
⑦ホームセンター・ドラッグストア	12	7	58.3	12	8	66.7	9	5	55.6	10	5	50.0	20	16	80.0	4	3	75.0
⑧その他	929	698	75.1	556	401	72.1	254	152	59.8	362	256	70.7	434	304	70.0	254	198	78.0
合計	6,797	6,450	94.9	3,539	3,299	93.2	1,478	1,350	91.3	2,656	2,505	94.3	2,675	2,501	93.5	496	424	85.5

業態	全国合計		
	事業者数	内 中小企業	中小企業割合
	者	者	%
①一般酒販店	19,211	19,095	99.4
②コンビニエンスストア	16,533	16,269	98.4
③スーパーマーケット	1,685	1,356	80.5
④百貨店	57	18	31.6
⑤量販店(ディスカウントストア等)	384	355	92.4
⑥業務用卸主体店	1,135	1,087	95.8
⑦ホームセンター・ドラッグストア	176	111	63.1
⑧その他	7,025	5,106	72.7
合計	46,206	43,397	93.9

2. 小売業者の経営状況

2. 小売業者の経営状況

(1)経営状況

2-1-1 業態別事業者数

業態	札幌国税局		仙台国税局		関東信越国税局		東京国税局		金沢国税局		名古屋国税局		大阪国税局	
	事業者数	構成比	事業者数	構成比	事業者数	構成比	事業者数	構成比	事業者数	構成比	事業者数	構成比	事業者数	構成比
①一般酒販店	580	34.1	2,095	50.1	2,868	46.2	2,539	34.5	473	46.2	1,491	40.9	2,716	49.9
②コンビニエンスストア	688	40.4	1,321	31.6	2,236	36.0	3,112	42.2	298	29.1	1,385	38.0	1,654	30.4
③スーパーマーケット	82	4.8	161	3.8	209	3.4	226	3.1	45	4.4	131	3.6	153	2.8
④百貨店	0	-	7	0.2	7	0.1	9	0.1	1	0.1	5	0.1	3	0.1
⑤量販店(ディスカウントストア等)	22	1.3	33	0.8	29	0.5	46	0.6	6	0.6	32	0.9	52	1.0
⑥業務用卸主体店	52	3.1	78	1.9	133	2.1	248	3.4	34	3.3	129	3.5	160	2.9
⑦ホームセンター・ドラッグストア	8	0.5	17	0.4	28	0.5	21	0.3	6	0.6	14	0.4	11	0.2
⑧その他	270	15.9	470	11.2	703	11.3	1,167	15.8	161	15.7	456	12.5	699	12.8
合計	1,702	100.0	4,182	100.0	6,213	100.0	7,368	100.0	1,024	100.0	3,643	100.0	5,448	100.0

業態	広島国税局		高松国税局		福岡国税局		熊本国税局		沖縄国税事務所		全国合計	
	事業者数	構成比	事業者数	構成比	事業者数	構成比	事業者数	構成比	事業者数	構成比	事業者数	構成比
①一般酒販店	1,198	46.0	600	50.0	925	41.7	1,123	50.3	21	5.8	16,629	43.5
②コンビニエンスストア	772	29.6	297	24.8	837	37.8	626	28.0	146	40.3	13,372	35.0
③スーパーマーケット	145	5.6	69	5.8	93	4.2	100	4.5	7	1.9	1,421	3.7
④百貨店	8	0.3	1	0.1	4	0.2	4	0.2	1	0.3	50	0.1
⑤量販店(ディスカウントストア等)	34	1.3	24	2.0	33	1.5	30	1.3	2	0.6	343	0.9
⑥業務用卸主体店	48	1.8	30	2.5	59	2.7	27	1.2	7	1.9	1,005	2.6
⑦ホームセンター・ドラッグストア	14	0.5	5	0.4	10	0.5	19	0.9	4	1.1	157	0.4
⑧その他	385	14.8	174	14.5	256	11.5	305	13.7	174	48.1	5,220	13.7
合計	2,604	100.0	1,200	100.0	2,217	100.0	2,234	100.0	362	100.0	38,197	100.0

2-1-2 組織別事業者数(1)

業態	区分	札幌国税局						仙台国税局						関東信越国税局					
		個人		法人		合計		個人		法人		合計		個人		法人		合計	
		事業者数	構成比	事業者数	構成比	事業者数	構成比	事業者数	構成比	事業者数	構成比	事業者数	構成比	事業者数	構成比	事業者数	構成比	事業者数	構成比
①一般酒販店		234	53.9	346	27.3	580	34.1	1,419	61.2	676	36.3	2,095	50.1	1,671	52.8	1,197	39.3	2,868	46.2
②コンビニエンスストア		165	38.0	523	41.2	688	40.4	806	34.8	515	27.6	1,321	31.6	1,330	42.0	906	29.7	2,236	36.0
③スーパーマーケット		2	0.5	80	6.3	82	4.8	22	0.9	139	7.5	161	3.8	35	1.1	174	5.7	209	3.4
④百貨店		0	-	0	-	0	-	0	-	7	0.4	7	0.2	0	-	7	0.2	7	0.1
⑤量販店(ディスカウントストア等)		1	0.2	21	1.7	22	1.3	3	0.1	30	1.6	33	0.8	3	0.1	26	0.9	29	0.5
⑥業務用卸主体店		3	0.7	49	3.9	52	3.1	3	0.1	75	4.0	78	1.9	5	0.2	128	4.2	133	2.1
⑦ホームセンター・ドラッグストア		0	-	8	0.6	8	0.5	0	-	17	0.9	17	0.4	1	0.0	27	0.9	28	0.5
⑧その他		29	6.7	241	19.0	270	15.9	65	2.8	405	21.7	470	11.2	121	3.8	582	19.1	703	11.3
合計		434	100.0	1,268	100.0	1,702	100.0	2,318	100.0	1,864	100.0	4,182	100.0	3,166	100.0	3,047	100.0	6,213	100.0

業態	区分	東京国税局						金沢国税局						名古屋国税局					
		個人		法人		合計		個人		法人		合計		個人		法人		合計	
		事業者数	構成比	事業者数	構成比	事業者数	構成比	事業者数	構成比	事業者数	構成比	事業者数	構成比	事業者数	構成比	事業者数	構成比	事業者数	構成比
①一般酒販店		1,021	37.2	1,518	32.8	2,539	34.5	357	58.3	116	28.2	473	46.2	1,003	48.9	488	30.6	1,491	40.9
②コンビニエンスストア		1,532	55.8	1,580	34.2	3,112	42.2	219	35.8	79	19.2	298	29.1	931	45.4	454	28.5	1,385	38.0
③スーパーマーケット		21	0.8	205	4.4	226	3.1	5	0.8	40	9.7	45	4.4	22	1.1	109	6.8	131	3.6
④百貨店		0	-	9	0.2	9	0.1	0	-	1	0.2	1	0.1	0	-	5	0.3	5	0.1
⑤量販店(ディスカウントストア等)		7	0.3	39	0.8	46	0.6	0	-	6	1.5	6	0.6	8	0.4	24	1.5	32	0.9
⑥業務用卸主体店		10	0.4	238	5.1	248	3.4	10	1.6	24	5.8	34	3.3	13	0.6	116	7.3	129	3.5
⑦ホームセンター・ドラッグストア		0	-	21	0.5	21	0.3	0	-	6	1.5	6	0.6	1	0.0	13	0.8	14	0.4
⑧その他		153	5.6	1,014	21.9	1,167	15.8	21	3.4	140	34.0	161	15.7	72	3.5	384	24.1	456	12.5
合計		2,744	100.0	4,624	100.0	7,368	100.0	612	100.0	412	100.0	1,024	100.0	2,050	100.0	1,593	100.0	3,643	100.0

業態	区分	大阪国税局						広島国税局						高松国税局					
		個人		法人		合計		個人		法人		合計		個人		法人		合計	
		事業者数	構成比	事業者数	構成比	事業者数	構成比	事業者数	構成比	事業者数	構成比	事業者数	構成比	事業者数	構成比	事業者数	構成比	事業者数	構成比
①一般酒販店		2,019	60.8	697	32.7	2,716	49.9	802	61.5	396	30.5	1,198	46.0	423	64.5	177	32.5	600	50.0
②コンビニエンスストア		1,123	33.8	531	24.9	1,654	30.4	414	31.7	358	27.5	772	29.6	193	29.4	104	19.1	297	24.8
③スーパーマーケット		11	0.3	142	6.7	153	2.8	26	2.0	119	9.2	145	5.6	14	2.1	55	10.1	69	5.8
④百貨店		0	-	3	0.1	3	0.1	0	-	8	0.6	8	0.3	0	-	1	0.2	1	0.1
⑤量販店(ディスカウントストア等)		7	0.2	45	2.1	52	1.0	6	0.5	28	2.2	34	1.3	7	1.1	17	3.1	24	2.0
⑥業務用卸主体店		17	0.5	143	6.7	160	2.9	5	0.4	43	3.3	48	1.8	1	0.2	29	5.3	30	2.5
⑦ホームセンター・ドラッグストア		1	0.0	10	0.5	11	0.2	0	-	14	1.1	14	0.5	0	-	5	0.9	5	0.4
⑧その他		141	4.2	558	26.2	699	12.8	51	3.9	334	25.7	385	14.8	18	2.7	156	28.7	174	14.5
合計		3,319	100.0	2,129	100.0	5,448	100.0	1,304	100.0	1,300	100.0	2,604	100.0	656	100.0	544	100.0	1,200	100.0

2-1-2 組織別事業者数(2)

業態	区分	福岡国税局						熊本国税局						沖縄国税事務所					
		個人		法人		合計		個人		法人		合計		個人		法人		合計	
		事業者数	構成比	事業者数	構成比	事業者数	構成比	事業者数	構成比	事業者数	構成比	事業者数	構成比	事業者数	構成比	事業者数	構成比	事業者数	構成比
①一般酒販店		702	55.8	223	23.3	925	41.7	762	65.0	361	34.0	1,123	50.3	14	8.1	7	3.7	21	5.8
②コンビニエンスストア		475	37.8	362	37.7	837	37.8	342	29.2	284	26.7	626	28.0	85	49.1	61	32.3	146	40.3
③スーパーマーケット		14	1.1	79	8.2	93	4.2	12	1.0	88	8.3	100	4.5	1	0.6	6	3.2	7	1.9
④百貨店		0	-	4	0.4	4	0.2	0	-	4	0.4	4	0.2	0	-	1	0.5	1	0.3
⑤量販店(ディスカウントストア等)		6	0.5	27	2.8	33	1.5	4	0.3	26	2.4	30	1.3	0	-	2	1.1	2	0.6
⑥業務用卸主体店		7	0.6	52	5.4	59	2.7	6	0.5	21	2.0	27	1.2	4	2.3	3	1.6	7	1.9
⑦ホームセンター・ドラッグストア		0	-	10	1.0	10	0.5	1	0.1	18	1.7	19	0.9	0	-	4	2.1	4	1.1
⑧その他		54	4.3	202	21.1	256	11.5	45	3.8	260	24.5	305	13.7	69	39.9	105	55.6	174	48.1
合計		1,258	100.0	959	100.0	2,217	100.0	1,172	100.0	1,062	100.0	2,234	100.0	173	100.0	189	100.0	362	100.0

業態	区分	全国合計					
		個人		法人		合計	
		事業者数	構成比	事業者数	構成比	事業者数	構成比
①一般酒販店		10,427	54.3	6,202	32.7	16,629	43.5
②コンビニエンスストア		7,615	39.6	5,757	30.3	13,372	35.0
③スーパーマーケット		185	1.0	1,236	6.5	1,421	3.7
④百貨店		0	-	50	0.3	50	0.1
⑤量販店(ディスカウントストア等)		52	0.3	291	1.5	343	0.9
⑥業務用卸主体店		84	0.4	921	4.8	1,005	2.6
⑦ホームセンター・ドラッグストア		4	0.0	153	0.8	157	0.4
⑧その他		839	4.4	4,381	23.1	5,220	13.7
合計		19,206	100.0	18,991	100.0	38,197	100.0

2-1-3 保有免許場数別事業者数(1)

(札幌国税局)

業態	合計		1店舗		2店舗		3店舗		4店舗		5店舗		6～11店舗		12～15店舗		16～21店舗		21店舗以上	
	事業者数	構成比	事業者数	構成比	事業者数	構成比	事業者数	構成比	事業者数	構成比	事業者数	構成比	事業者数	構成比	事業者数	構成比	事業者数	構成比	事業者数	構成比
	者	%	者	%	者	%	者	%	者	%	者	%	者	%	者	%	者	%	者	%
①一般酒販店	580	34.1	554	39.2	19	9.5	3	8.6	3	20.0	0	-	1	7.7	0	-	0	-	0	-
②コンビニエンスストア	688	40.4	535	37.8	112	56.3	20	57.1	9	60.0	5	83.3	4	30.8	1	25.0	0	-	2	15.4
③スーパーマーケット	82	4.8	56	4.0	10	5.0	3	8.6	0	-	0	-	2	15.4	1	25.0	1	33.3	9	69.2
④百貨店	0	-	0	-	0	-	0	-	0	-	0	-	0	-	0	-	0	-	0	-
⑤量販店(ディスカウントストア等)	22	1.3	17	1.2	3	1.5	1	2.9	0	-	0	-	0	-	0	-	1	33.3	0	-
⑥業務用卸主体店	52	3.1	38	2.7	10	5.0	2	5.7	0	-	0	-	2	15.4	0	-	0	-	0	-
⑦ホームセンター・ドラッグストア	8	0.5	2	0.1	1	0.5	1	2.9	1	6.7	0	-	0	-	0	-	1	33.3	2	15.4
⑧その他	270	15.9	212	15.0	44	22.1	5	14.3	2	13.3	1	16.7	4	30.8	2	50.0	0	-	0	-
合計	1,702	100.0	1,414	100.0	199	100.0	35	100.0	15	100.0	6	100.0	13	100.0	4	100.0	3	100.0	13	100.0

(仙台国税局)

業態	合計		1店舗		2店舗		3店舗		4店舗		5店舗		6～11店舗		12～15店舗		16～21店舗		21店舗以上	
	事業者数	構成比	事業者数	構成比	事業者数	構成比	事業者数	構成比	事業者数	構成比	事業者数	構成比	事業者数	構成比	事業者数	構成比	事業者数	構成比	事業者数	構成比
	者	%	者	%	者	%	者	%	者	%	者	%	者	%	者	%	者	%	者	%
①一般酒販店	2,095	50.1	2,049	57.4	40	11.8	4	3.4	0	-	0	-	1	2.7	0	-	0	-	1	3.7
②コンビニエンスストア	1,321	31.6	947	26.5	224	65.9	86	72.3	30	71.4	16	51.6	16	43.2	2	15.4	0	-	0	-
③スーパーマーケット	161	3.8	97	2.7	17	5.0	4	3.4	3	7.1	7	22.6	11	29.7	6	46.2	2	66.7	14	51.9
④百貨店	7	0.2	1	0.0	2	0.6	2	1.7	1	2.4	0	-	0	-	1	7.7	0	-	0	-
⑤量販店(ディスカウントストア等)	33	0.8	16	0.4	3	0.9	5	4.2	2	4.8	1	3.2	2	5.4	1	7.7	0	-	3	11.1
⑥業務用卸主体店	78	1.9	60	1.7	9	2.6	5	4.2	1	2.4	1	3.2	0	-	0	-	1	33.3	1	3.7
⑦ホームセンター・ドラッグストア	17	0.4	3	0.1	1	0.3	1	0.8	1	2.4	1	3.2	1	2.7	2	15.4	0	-	7	25.9
⑧その他	470	11.2	397	11.1	44	12.9	12	10.1	4	9.5	5	16.1	6	16.2	1	7.7	0	-	1	3.7
合計	4,182	100.0	3,570	100.0	340	100.0	119	100.0	42	100.0	31	100.0	37	100.0	13	100.0	3	100.0	27	100.0

(関東信越国税局)

業態	合計		1店舗		2店舗		3店舗		4店舗		5店舗		6～11店舗		12～15店舗		16～21店舗		21店舗以上	
	事業者数	構成比	事業者数	構成比	事業者数	構成比	事業者数	構成比	事業者数	構成比	事業者数	構成比	事業者数	構成比	事業者数	構成比	事業者数	構成比	事業者数	構成比
	者	%	者	%	者	%	者	%	者	%	者	%	者	%	者	%	者	%	者	%
①一般酒販店	2,868	46.2	2,791	53.2	67	11.3	6	3.8	1	1.6	1	2.9	1	1.9	1	4.3	0	-	0	-
②コンビニエンスストア	2,236	36.0	1,600	30.5	422	71.2	112	71.8	38	60.3	25	71.4	25	47.2	12	52.2	1	14.3	1	2.7
③スーパーマーケット	209	3.4	133	2.5	19	3.2	11	7.1	7	11.1	5	14.3	7	13.2	3	13.0	4	57.1	20	54.1
④百貨店	7	0.1	2	0.0	0	-	2	1.3	2	3.2	0	-	1	1.9	0	-	0	-	0	-
⑤量販店(ディスカウントストア等)	29	0.5	16	0.3	4	0.7	3	1.9	2	3.2	0	-	1	1.9	2	8.7	0	-	1	2.7
⑥業務用卸主体店	133	2.1	117	2.2	11	1.9	2	1.3	2	3.2	0	-	1	1.9	0	-	0	-	0	-
⑦ホームセンター・ドラッグストア	28	0.5	10	0.2	3	0.5	0	-	0	-	1	2.9	1	1.9	1	4.3	1	14.3	11	29.7
⑧その他	703	11.3	577	11.0	67	11.3	20	12.8	11	17.5	3	8.6	16	30.2	4	17.4	1	14.3	4	10.8
合計	6,213	100.0	5,246	100.0	593	100.0	156	100.0	63	100.0	35	100.0	53	100.0	23	100.0	7	100.0	37	100.0

2-1-3 保有免許場数別事業者数(2)

(東京国税局)

業態	合計		1店舗		2店舗		3店舗		4店舗		5店舗		6～11店舗		12～15店舗		16～21店舗		21店舗以上	
	事業者数	構成比	事業者数	構成比	事業者数	構成比	事業者数	構成比	事業者数	構成比	事業者数	構成比	事業者数	構成比	事業者数	構成比	事業者数	構成比	事業者数	構成比
①一般酒販店	2,539	34.5	2,429	42.0	87	9.8	11	3.8	5	4.5	1	1.8	4	3.8	0	-	1	5.9	1	1.3
②コンビニエンスストア	3,112	42.2	2,068	35.8	621	69.8	219	76.6	82	73.9	32	58.2	53	50.5	20	45.5	5	29.4	12	15.0
③スーパーマーケット	226	3.1	133	2.3	22	2.5	7	2.4	4	3.6	2	3.6	11	10.5	10	22.7	3	17.6	34	42.5
④百貨店	9	0.1	3	0.1	1	0.1	2	0.7	0	-	0	-	0	-	0	-	0	-	3	3.8
⑤量販店(ディスカウントストア等)	46	0.6	25	0.4	5	0.6	1	0.3	0	-	2	3.6	5	4.8	2	4.5	0	-	6	7.5
⑥業務用卸主体店	248	3.4	207	3.6	23	2.6	8	2.8	2	1.8	2	3.6	4	3.8	1	2.3	0	-	1	1.3
⑦ホームセンター・ドラッグストア	21	0.3	3	0.1	3	0.3	2	0.7	1	0.9	0	-	1	1.0	0	-	1	5.9	10	12.5
⑧その他	1,167	15.8	912	15.8	128	14.4	36	12.6	17	15.3	16	29.1	27	25.7	11	25.0	7	41.2	13	16.3
合計	7,368	100.0	5,780	100.0	890	100.0	286	100.0	111	100.0	55	100.0	105	100.0	44	100.0	17	100.0	80	100.0

(金沢国税局)

業態	合計		1店舗		2店舗		3店舗		4店舗		5店舗		6～11店舗		12～15店舗		16～21店舗		21店舗以上	
	事業者数	構成比	事業者数	構成比	事業者数	構成比	事業者数	構成比	事業者数	構成比	事業者数	構成比	事業者数	構成比	事業者数	構成比	事業者数	構成比	事業者数	構成比
①一般酒販店	473	46.2	457	53.9	11	12.1	1	3.2	3	25.0	0	-	1	5.9	0	-	0	-	0	-
②コンビニエンスストア	298	29.1	206	24.3	57	62.6	19	61.3	5	41.7	5	41.7	6	35.3	0	-	0	-	0	-
③スーパーマーケット	45	4.4	22	2.6	5	5.5	6	19.4	2	16.7	3	25.0	1	5.9	3	60.0	1	100.0	2	28.6
④百貨店	1	0.1	0	-	0	-	0	-	0	-	0	-	1	5.9	0	-	0	-	0	-
⑤量販店(ディスカウントストア等)	6	0.6	1	0.1	2	2.2	0	-	0	-	0	-	2	11.8	1	20.0	0	-	0	-
⑥業務用卸主体店	34	3.3	28	3.3	4	4.4	0	-	0	-	1	8.3	1	5.9	0	-	0	-	0	-
⑦ホームセンター・ドラッグストア	6	0.6	0	-	0	-	0	-	0	-	2	16.7	1	5.9	0	-	0	-	3	42.9
⑧その他	161	15.7	134	15.8	12	13.2	5	16.1	2	16.7	1	8.3	4	23.5	1	20.0	0	-	2	28.6
合計	1,024	100.0	848	100.0	91	100.0	31	100.0	12	100.0	12	100.0	17	100.0	5	100.0	1	100.0	7	100.0

(名古屋国税局)

業態	合計		1店舗		2店舗		3店舗		4店舗		5店舗		6～11店舗		12～15店舗		16～21店舗		21店舗以上	
	事業者数	構成比	事業者数	構成比	事業者数	構成比	事業者数	構成比	事業者数	構成比	事業者数	構成比	事業者数	構成比	事業者数	構成比	事業者数	構成比	事業者数	構成比
①一般酒販店	1,491	40.9	1,456	50.6	27	6.3	4	2.8	2	3.0	1	2.6	1	2.0	0	-	0	-	0	-
②コンビニエンスストア	1,385	38.0	847	29.4	324	76.1	114	79.2	45	67.2	25	64.1	28	56.0	2	22.2	0	-	0	-
③スーパーマーケット	131	3.6	77	2.7	9	2.1	5	3.5	5	7.5	7	17.9	8	16.0	3	33.3	2	50.0	15	60.0
④百貨店	5	0.1	4	0.1	0	-	1	0.7	0	-	0	-	0	-	0	-	0	-	0	-
⑤量販店(ディスカウントストア等)	32	0.9	19	0.7	5	1.2	1	0.7	4	6.0	1	2.6	1	2.0	0	-	1	25.0	0	-
⑥業務用卸主体店	129	3.5	106	3.7	10	2.3	6	4.2	3	4.5	0	-	1	2.0	1	11.1	0	-	2	8.0
⑦ホームセンター・ドラッグストア	14	0.4	5	0.2	0	-	1	0.7	1	1.5	0	-	0	-	0	-	0	-	7	28.0
⑧その他	456	12.5	365	12.7	51	12.0	12	8.3	7	10.4	5	12.8	11	22.0	3	33.3	1	25.0	1	4.0
合計	3,643	100.0	2,879	100.0	426	100.0	144	100.0	67	100.0	39	100.0	50	100.0	9	100.0	4	100.0	25	100.0

2-1-3 保有免許場数別事業者数(3)

(大阪国税局)

業態	合計		1店舗		2店舗		3店舗		4店舗		5店舗		6～11店舗		12～15店舗		16～21店舗		21店舗以上	
	事業者数	構成比	事業者数	構成比	事業者数	構成比	事業者数	構成比	事業者数	構成比	事業者数	構成比	事業者数	構成比	事業者数	構成比	事業者数	構成比	事業者数	構成比
①一般酒販店	2,716	49.9	2,621	58.2	74	13.7	10	5.6	6	9.0	2	7.4	2	3.2	1	4.0	0	-	0	-
②コンビニエンスストア	1,654	30.4	1,106	24.6	335	62.2	123	69.5	35	52.2	10	37.0	26	41.9	10	40.0	4	50.0	5	12.2
③スーパーマーケット	153	2.8	75	1.7	19	3.5	10	5.6	5	7.5	3	11.1	12	19.4	4	16.0	2	25.0	23	56.1
④百貨店	3	0.1	1	0.0	0	-	0	-	0	-	0	-	1	1.6	0	-	0	-	1	2.4
⑤量販店(ディスカウントストア等)	52	1.0	31	0.7	10	1.9	4	2.3	2	3.0	1	3.7	2	3.2	1	4.0	0	-	1	2.4
⑥業務用卸主体店	160	2.9	121	2.7	14	2.6	8	4.5	3	4.5	4	14.8	4	6.5	1	4.0	1	12.5	4	9.8
⑦ホームセンター・ドラッグストア	11	0.2	2	0.0	1	0.2	0	-	1	1.5	1	3.7	1	1.6	2	8.0	0	-	3	7.3
⑧その他	699	12.8	545	12.1	86	16.0	22	12.4	15	22.4	6	22.2	14	22.6	6	24.0	1	12.5	4	9.8
合計	5,448	100.0	4,502	100.0	539	100.0	177	100.0	67	100.0	27	100.0	62	100.0	25	100.0	8	100.0	41	100.0

(広島国税局)

業態	合計		1店舗		2店舗		3店舗		4店舗		5店舗		6～11店舗		12～15店舗		16～21店舗		21店舗以上	
	事業者数	構成比	事業者数	構成比	事業者数	構成比	事業者数	構成比	事業者数	構成比	事業者数	構成比	事業者数	構成比	事業者数	構成比	事業者数	構成比	事業者数	構成比
①一般酒販店	1,198	46.0	1,167	53.2	25	10.6	3	4.8	2	6.3	0	-	1	4.2	0	-	0	-	0	-
②コンビニエンスストア	772	29.6	552	25.2	146	61.9	36	57.1	20	62.5	6	46.2	7	29.2	2	20.0	0	-	3	11.1
③スーパーマーケット	145	5.6	95	4.3	8	3.4	7	11.1	2	6.3	6	46.2	4	16.7	6	60.0	3	60.0	14	51.9
④百貨店	8	0.3	4	0.2	0	-	1	1.6	1	3.1	0	-	0	-	1	10.0	0	-	1	3.7
⑤量販店(ディスカウントストア等)	34	1.3	29	1.3	2	0.8	0	-	1	3.1	0	-	1	4.2	1	10.0	0	-	0	-
⑥業務用卸主体店	48	1.8	37	1.7	5	2.1	3	4.8	0	-	0	-	3	12.5	0	-	0	-	0	-
⑦ホームセンター・ドラッグストア	14	0.5	3	0.1	2	0.8	0	-	0	-	0	-	3	12.5	0	-	1	20.0	5	18.5
⑧その他	385	14.8	307	14.0	48	20.3	13	20.6	6	18.8	1	7.7	5	20.8	0	-	1	20.0	4	14.8
合計	2,604	100.0	2,194	100.0	236	100.0	63	100.0	32	100.0	13	100.0	24	100.0	10	100.0	5	100.0	27	100.0

(高松国税局)

業態	合計		1店舗		2店舗		3店舗		4店舗		5店舗		6～11店舗		12～15店舗		16～21店舗		21店舗以上	
	事業者数	構成比	事業者数	構成比	事業者数	構成比	事業者数	構成比	事業者数	構成比	事業者数	構成比	事業者数	構成比	事業者数	構成比	事業者数	構成比	事業者数	構成比
①一般酒販店	600	50.0	585	56.5	14	14.7	1	5.0	0	-	0	-	0	-	0	-	0	-	0	-
②コンビニエンスストア	297	24.8	217	21.0	45	47.4	12	60.0	6	66.7	8	88.9	5	38.5	3	37.5	0	-	1	12.5
③スーパーマーケット	69	5.8	43	4.2	8	8.4	3	15.0	0	-	1	11.1	4	30.8	3	37.5	3	100.0	4	50.0
④百貨店	1	0.1	0	-	0	-	0	-	0	-	0	-	1	7.7	0	-	0	-	0	-
⑤量販店(ディスカウントストア等)	24	2.0	16	1.5	3	3.2	1	5.0	1	11.1	0	-	1	7.7	2	25.0	0	-	0	-
⑥業務用卸主体店	30	2.5	25	2.4	4	4.2	1	5.0	0	-	0	-	0	-	0	-	0	-	0	-
⑦ホームセンター・ドラッグストア	5	0.4	1	0.1	0	-	0	-	1	11.1	0	-	0	-	0	-	0	-	3	37.5
⑧その他	174	14.5	148	14.3	21	22.1	2	10.0	1	11.1	0	-	2	15.4	0	-	0	-	0	-
合計	1,200	100.0	1,035	100.0	95	100.0	20	100.0	9	100.0	9	100.0	13	100.0	8	100.0	3	100.0	8	100.0

2-1-3 保有免許場数別事業者数(4)

(福岡国税局)

業態	合計		1店舗		2店舗		3店舗		4店舗		5店舗		6～11店舗		12～15店舗		16～21店舗		21店舗以上	
	事業者数	構成比	事業者数	構成比	事業者数	構成比	事業者数	構成比	事業者数	構成比	事業者数	構成比	事業者数	構成比	事業者数	構成比	事業者数	構成比	事業者数	構成比
①一般酒販店	925	41.7	899	49.6	21	8.8	2	2.7	1	4.3	1	7.7	0	-	1	20.0	0	-	0	-
②コンビニエンスストア	837	37.8	574	31.7	179	74.6	53	71.6	12	52.2	8	61.5	9	42.9	2	40.0	0	-	0	-
③スーパーマーケット	93	4.2	60	3.3	9	3.8	5	6.8	3	13.0	1	7.7	4	19.0	1	20.0	2	50.0	8	33.3
④百貨店	4	0.2	0	-	1	0.4	0	-	1	4.3	0	-	1	4.8	0	-	0	-	1	4.2
⑤量販店(ディスカウントストア等)	33	1.5	22	1.2	4	1.7	1	1.4	0	-	0	-	2	9.5	0	-	1	25.0	3	12.5
⑥業務用卸主体店	59	2.7	48	2.6	4	1.7	2	2.7	2	8.7	1	7.7	0	-	0	-	0	-	2	8.3
⑦ホームセンター・ドラッグストア	10	0.5	1	0.1	1	0.4	0	-	0	-	1	7.7	0	-	0	-	1	25.0	6	25.0
⑧その他	256	11.5	209	11.5	21	8.8	11	14.9	4	17.4	1	7.7	5	23.8	1	20.0	0	-	4	16.7
合計	2,217	100.0	1,813	100.0	240	100.0	74	100.0	23	100.0	13	100.0	21	100.0	5	100.0	4	100.0	24	100.0

(熊本国税局)

業態	合計		1店舗		2店舗		3店舗		4店舗		5店舗		6～11店舗		12～15店舗		16～21店舗		21店舗以上	
	事業者数	構成比	事業者数	構成比	事業者数	構成比	事業者数	構成比	事業者数	構成比	事業者数	構成比	事業者数	構成比	事業者数	構成比	事業者数	構成比	事業者数	構成比
①一般酒販店	1,123	50.3	1,098	56.7	20	10.6	3	6.4	1	5.6	1	9.1	0	-	0	-	0	-	0	-
②コンビニエンスストア	626	28.0	471	24.3	112	59.3	28	59.6	5	27.8	3	27.3	6	42.9	0	-	1	25.0	0	-
③スーパーマーケット	100	4.5	63	3.3	14	7.4	3	6.4	5	27.8	4	36.4	3	21.4	1	33.3	2	50.0	5	45.5
④百貨店	4	0.2	2	0.1	0	-	1	2.1	0	-	0	-	1	7.1	0	-	0	-	0	-
⑤量販店(ディスカウントストア等)	30	1.3	23	1.2	4	2.1	1	2.1	0	-	0	-	0	-	0	-	0	-	2	18.2
⑥業務用卸主体店	27	1.2	24	1.2	1	0.5	0	-	1	5.6	0	-	0	-	0	-	0	-	1	9.1
⑦ホームセンター・ドラッグストア	19	0.9	12	0.6	1	0.5	1	2.1	1	5.6	0	-	1	7.1	0	-	0	-	3	27.3
⑧その他	305	13.7	244	12.6	37	19.6	10	21.3	5	27.8	3	27.3	3	21.4	2	66.7	1	25.0	0	-
合計	2,234	100.0	1,937	100.0	189	100.0	47	100.0	18	100.0	11	100.0	14	100.0	3	100.0	4	100.0	11	100.0

(沖縄国税事務所)

業態	合計		1店舗		2店舗		3店舗		4店舗		5店舗		6～11店舗		12～15店舗		16～21店舗		21店舗以上	
	事業者数	構成比	事業者数	構成比	事業者数	構成比	事業者数	構成比	事業者数	構成比	事業者数	構成比	事業者数	構成比	事業者数	構成比	事業者数	構成比	事業者数	構成比
①一般酒販店	21	5.8	15	6.1	5	10.4	0	-	0	-	1	16.7	0	-	0	-	0	-	0	-
②コンビニエンスストア	146	40.3	72	29.5	33	68.8	25	80.6	10	66.7	3	50.0	2	20.0	1	33.3	0	-	0	-
③スーパーマーケット	7	1.9	1	0.4	0	-	0	-	0	-	0	-	2	20.0	0	-	1	50.0	3	100.0
④百貨店	1	0.3	1	0.4	0	-	0	-	0	-	0	-	0	-	0	-	0	-	0	-
⑤量販店(ディスカウントストア等)	2	0.6	0	-	1	2.1	0	-	1	6.7	0	-	0	-	0	-	0	-	0	-
⑥業務用卸主体店	7	1.9	7	2.9	0	-	0	-	0	-	0	-	0	-	0	-	0	-	0	-
⑦ホームセンター・ドラッグストア	4	1.1	0	-	1	2.1	1	3.2	0	-	0	-	1	10.0	1	33.3	0	-	0	-
⑧その他	174	48.1	148	60.7	8	16.7	5	16.1	4	26.7	2	33.3	5	50.0	1	33.3	1	50.0	0	-
合計	362	100.0	244	100.0	48	100.0	31	100.0	15	100.0	6	100.0	10	100.0	3	100.0	2	100.0	3	100.0

2-1-3 保有免許場数別事業者数(5)

(全国合計)

業態	合計		1店舗		2店舗		3店舗		4店舗		5店舗		6～11店舗		12～15店舗		16～21店舗		21店舗以上	
	事業者数	構成比	事業者数	構成比	事業者数	構成比	事業者数	構成比	事業者数	構成比	事業者数	構成比	事業者数	構成比	事業者数	構成比	事業者数	構成比	事業者数	構成比
①一般酒販店	16,629	43.5	16,121	51.2	410	10.6	48	4.1	24	5.1	8	3.1	12	2.9	3	2.0	1	1.6	2	0.7
②コンビニエンスストア	13,372	35.0	9,195	29.2	2,610	67.2	847	71.6	297	62.7	146	56.8	187	44.6	55	36.2	11	18.0	24	7.9
③スーパーマーケット	1,421	3.7	855	2.7	140	3.6	64	5.4	36	7.6	39	15.2	69	16.5	41	27.0	26	42.6	151	49.8
④百貨店	50	0.1	18	0.1	4	0.1	9	0.8	5	1.1	0	-	6	1.4	2	1.3	0	-	6	2.0
⑤量販店(ディスカウントストア等)	343	0.9	215	0.7	46	1.2	18	1.5	13	2.7	5	1.9	17	4.1	10	6.6	3	4.9	16	5.3
⑥業務用卸主体店	1,005	2.6	818	2.6	95	2.4	37	3.1	14	3.0	9	3.5	16	3.8	3	2.0	2	3.3	11	3.6
⑦ホームセンター・ドラッグストア	157	0.4	42	0.1	14	0.4	7	0.6	7	1.5	6	2.3	10	2.4	6	3.9	5	8.2	60	19.8
⑧その他	5,220	13.7	4,198	13.3	567	14.6	153	12.9	78	16.5	44	17.1	102	24.3	32	21.1	13	21.3	33	10.9
合計	38,197	100.0	31,462	100.0	3,886	100.0	1,183	100.0	474	100.0	257	100.0	419	100.0	152	100.0	61	100.0	303	100.0

2-1-4 総売上高規模別事業者数(1)

(札幌国税局)

区分 総売上高規模	①一般酒販店		②コンビニエンスストア		③スーパーマーケット		④百貨店		⑤量販店 (ディスカウントストア等)		⑥業務用卸主体店		⑦ホームセンター ・ドラッグストア		⑧その他		合計	
	事業者数	構成比	事業者数	構成比	事業者数	構成比	事業者数	構成比	事業者数	構成比	事業者数	構成比	事業者数	構成比	事業者数	構成比	事業者数	構成比
300万円以下	40	6.9	1	0.1	1	1.2	X	X	X	X	3	5.8	X	X	4	1.5	49	2.9
300万円超 500万円以下	33	5.7	0	-	0	-	X	X	X	X	1	1.9	X	X	5	1.9	39	2.3
500万円超 700万円以下	27	4.7	0	-	1	1.2	X	X	X	X	2	3.8	X	X	8	3.0	38	2.2
700万円超 1,000万円以下	45	7.8	2	0.3	0	-	X	X	X	X	0	-	X	X	6	2.2	54	3.2
1,000万円超 1,500万円以下	48	8.3	4	0.6	0	-	X	X	X	X	0	-	X	X	10	3.7	62	3.6
1,500万円超 2,000万円以下	40	6.9	7	1.0	0	-	X	X	X	X	1	1.9	X	X	8	3.0	56	3.3
2,000万円超 2,500万円以下	39	6.7	6	0.9	0	-	X	X	X	X	0	-	X	X	5	1.9	51	3.0
2,500万円超 3,000万円以下	31	5.3	5	0.7	1	1.2	X	X	X	X	0	-	X	X	3	1.1	41	2.4
3,000万円超 4,000万円以下	42	7.2	3	0.4	2	2.4	X	X	X	X	2	3.8	X	X	11	4.1	61	3.6
4,000万円超 5,000万円以下	45	7.8	9	1.3	2	2.4	X	X	X	X	0	-	X	X	5	1.9	61	3.6
5,000万円超 1億円以下	87	15.0	38	5.5	11	13.4	X	X	X	X	7	13.5	X	X	43	15.9	190	11.2
1億円超 5億円以下	87	15.0	570	82.8	25	30.5	X	X	X	X	14	26.9	X	X	72	26.7	782	45.9
5億円超 10億円以下	8	1.4	29	4.2	11	13.4	X	X	X	X	5	9.6	X	X	33	12.2	88	5.2
10億円超 20億円以下	4	0.7	6	0.9	8	9.8	X	X	X	X	9	17.3	X	X	18	6.7	45	2.6
20億円超 50億円以下	3	0.5	7	1.0	7	8.5	X	X	X	X	4	7.7	X	X	23	8.5	44	2.6
50億円超 100億円以下	1	0.2	0	-	1	1.2	X	X	X	X	2	3.8	X	X	5	1.9	11	0.6
100億円超 500億円以下	0	-	1	0.1	7	8.5	X	X	X	X	2	3.8	X	X	9	3.3	21	1.2
500億円超 1,000億円以下	0	-	0	-	1	1.2	X	X	X	X	0	-	X	X	1	0.4	3	0.2
1,000億円超	0	-	0	-	4	4.9	X	X	X	X	0	-	X	X	1	0.4	6	0.4
合計	580	100.0	688	100.0	82	100.0	X	X	X	X	52	100.0	X	X	270	100.0	1,702	100.0

(仙台国税局)

区分 総売上高規模	①一般酒販店		②コンビニエンスストア		③スーパーマーケット		④百貨店		⑤量販店 (ディスカウントストア等)		⑥業務用卸主体店		⑦ホームセンター ・ドラッグストア		⑧その他		合計	
	事業者数	構成比	事業者数	構成比	事業者数	構成比	事業者数	構成比	事業者数	構成比	事業者数	構成比	事業者数	構成比	事業者数	構成比	事業者数	構成比
300万円以下	312	14.9	5	0.4	0	-	0	-	0	-	1	1.3	0	-	12	2.6	330	7.9
300万円超 500万円以下	185	8.8	2	0.2	0	-	0	-	0	-	2	2.6	0	-	6	1.3	195	4.7
500万円超 700万円以下	161	7.7	3	0.2	1	0.6	0	-	0	-	1	1.3	0	-	6	1.3	172	4.1
700万円超 1,000万円以下	178	8.5	3	0.2	1	0.6	0	-	0	-	0	-	0	-	13	2.8	195	4.7
1,000万円超 1,500万円以下	226	10.8	6	0.5	3	1.9	0	-	1	3.0	1	1.3	0	-	23	4.9	260	6.2
1,500万円超 2,000万円以下	156	7.4	12	0.9	1	0.6	0	-	0	-	1	1.3	0	-	6	1.3	176	4.2
2,000万円超 2,500万円以下	108	5.2	11	0.8	3	1.9	0	-	1	3.0	2	2.6	0	-	7	1.5	132	3.2
2,500万円超 3,000万円以下	109	5.2	12	0.9	3	1.9	0	-	1	3.0	1	1.3	0	-	7	1.5	133	3.2
3,000万円超 4,000万円以下	129	6.2	11	0.8	4	2.5	0	-	0	-	1	1.3	0	-	27	5.7	172	4.1
4,000万円超 5,000万円以下	100	4.8	18	1.4	4	2.5	0	-	0	-	0	-	0	-	14	3.0	136	3.3
5,000万円超 1億円以下	224	10.7	64	4.8	14	8.7	0	-	3	9.1	6	7.7	0	-	60	12.8	371	8.9
1億円超 5億円以下	179	8.5	1,060	80.2	50	31.1	0	-	10	30.3	27	34.6	1	5.9	152	32.3	1,479	35.4
5億円超 10億円以下	13	0.6	87	6.6	14	8.7	0	-	4	12.1	14	17.9	3	17.6	55	11.7	190	4.5
10億円超 20億円以下	10	0.5	19	1.4	10	6.2	1	14.3	6	18.2	7	9.0	0	-	32	6.8	85	2.0
20億円超 50億円以下	2	0.1	7	0.5	17	10.6	0	-	4	12.1	9	11.5	3	17.6	32	6.8	74	1.8
50億円超 100億円以下	0	-	1	0.1	12	7.5	2	28.6	0	-	2	2.6	2	11.8	7	1.5	26	0.6
100億円超 500億円以下	3	0.1	0	-	16	9.9	4	57.1	2	6.1	3	3.8	6	35.3	10	2.1	44	1.1
500億円超 1,000億円以下	0	-	0	-	5	3.1	0	-	1	3.0	0	-	2	11.8	0	-	8	0.2
1,000億円超	0	-	0	-	3	1.9	0	-	0	-	0	-	0	-	1	0.2	4	0.1
合計	2,095	100.0	1,321	100.0	161	100.0	7	100.0	33	100.0	78	100.0	17	100.0	470	100.0	4,182	100.0

2-1-4 総売上高規模別事業者数(2)

(関東信越国税局)

区分 総売上高規模	①一般酒販店		②コンビニエンスストア		③スーパーマーケット		④百貨店		⑤量販店 (ディスカウントストア等)		⑥業務用卸主体店		⑦ホームセンター ・ドラッグストア		⑧その他		合計	
	事業者数	構成比	事業者数	構成比	事業者数	構成比	事業者数	構成比	事業者数	構成比	事業者数	構成比	事業者数	構成比	事業者数	構成比	事業者数	構成比
	者	%	者	%	者	%	者	%	者	%	者	%	者	%	者	%	者	%
300万円以下	347	12.1	10	0.4	0	-	0	-	0	-	1	0.8	0	-	24	3.4	382	6.1
300万円超 500万円以下	272	9.5	5	0.2	2	1.0	0	-	0	-	1	0.8	0	-	17	2.4	297	4.8
500万円超 700万円以下	195	6.8	4	0.2	0	-	0	-	0	-	2	1.5	0	-	7	1.0	208	3.3
700万円超 1,000万円以下	266	9.3	7	0.3	2	1.0	0	-	0	-	4	3.0	0	-	23	3.3	302	4.9
1,000万円超 1,500万円以下	321	11.2	23	1.0	3	1.4	0	-	1	3.4	2	1.5	0	-	18	2.6	368	5.9
1,500万円超 2,000万円以下	224	7.8	15	0.7	2	1.0	0	-	1	3.4	1	0.8	0	-	28	4.0	271	4.4
2,000万円超 2,500万円以下	187	6.5	14	0.6	5	2.4	0	-	1	3.4	0	-	1	3.6	23	3.3	231	3.7
2,500万円超 3,000万円以下	140	4.9	9	0.4	3	1.4	0	-	0	-	1	0.8	0	-	20	2.8	173	2.8
3,000万円超 4,000万円以下	218	7.6	27	1.2	11	5.3	0	-	0	-	1	0.8	0	-	24	3.4	281	4.5
4,000万円超 5,000万円以下	134	4.7	6	0.3	10	4.8	0	-	2	6.9	3	2.3	1	3.6	33	4.7	189	3.0
5,000万円超 1億円以下	303	10.6	81	3.6	20	9.6	0	-	5	17.2	16	12.0	0	-	64	9.1	489	7.9
1億円超 5億円以下	215	7.5	1,821	81.4	65	31.1	0	-	6	20.7	48	36.1	7	25.0	228	32.4	2,390	38.5
5億円超 10億円以下	24	0.8	157	7.0	23	11.0	0	-	4	13.8	21	15.8	1	3.6	65	9.2	295	4.7
10億円超 20億円以下	8	0.3	38	1.7	15	7.2	1	14.3	4	13.8	18	13.5	4	14.3	45	6.4	133	2.1
20億円超 50億円以下	6	0.2	16	0.7	10	4.8	1	14.3	2	6.9	9	6.8	0	-	41	5.8	85	1.4
50億円超 100億円以下	4	0.1	0	-	10	4.8	2	28.6	1	3.4	3	2.3	1	3.6	26	3.7	47	0.8
100億円超 500億円以下	4	0.1	2	0.1	14	6.7	3	42.9	2	6.9	2	1.5	5	17.9	16	2.3	48	0.8
500億円超 1,000億円以下	0	-	1	0.0	8	3.8	0	-	0	-	0	-	3	10.7	1	0.1	13	0.2
1,000億円超	0	-	0	-	6	2.9	0	-	0	-	0	-	5	17.9	0	-	11	0.2
合計	2,868	100.0	2,236	100.0	209	100.0	7	100.0	29	100.0	133	100.0	28	100.0	703	100.0	6,213	100.0

(東京国税局)

区分 総売上高規模	①一般酒販店		②コンビニエンスストア		③スーパーマーケット		④百貨店		⑤量販店 (ディスカウントストア等)		⑥業務用卸主体店		⑦ホームセンター ・ドラッグストア		⑧その他		合計	
	事業者数	構成比	事業者数	構成比	事業者数	構成比	事業者数	構成比	事業者数	構成比	事業者数	構成比	事業者数	構成比	事業者数	構成比	事業者数	構成比
	者	%	者	%	者	%	者	%	者	%	者	%	者	%	者	%	者	%
300万円以下	218	8.6	9	0.3	3	1.3	0	-	0	-	13	5.2	0	-	62	5.3	305	4.1
300万円超 500万円以下	195	7.7	11	0.4	2	0.9	0	-	0	-	4	1.6	0	-	30	2.6	242	3.3
500万円超 700万円以下	143	5.6	8	0.3	0	-	0	-	0	-	6	2.4	1	4.8	25	2.1	183	2.5
700万円超 1,000万円以下	248	9.8	12	0.4	3	1.3	0	-	1	2.2	5	2.0	0	-	36	3.1	305	4.1
1,000万円超 1,500万円以下	301	11.9	24	0.8	5	2.2	0	-	0	-	8	3.2	0	-	45	3.9	383	5.2
1,500万円超 2,000万円以下	209	8.2	29	0.9	1	0.4	0	-	0	-	7	2.8	0	-	37	3.2	283	3.8
2,000万円超 2,500万円以下	176	6.9	32	1.0	5	2.2	0	-	3	6.5	2	0.8	0	-	39	3.3	257	3.5
2,500万円超 3,000万円以下	134	5.3	31	1.0	5	2.2	0	-	1	2.2	8	3.2	0	-	35	3.0	214	2.9
3,000万円超 4,000万円以下	200	7.9	29	0.9	7	3.1	0	-	0	-	10	4.0	0	-	47	4.0	293	4.0
4,000万円超 5,000万円以下	134	5.3	23	0.7	8	3.5	0	-	1	2.2	4	1.6	0	-	39	3.3	209	2.8
5,000万円超 1億円以下	264	10.4	107	3.4	27	11.9	1	11.1	6	13.0	17	6.9	2	9.5	106	9.1	530	7.2
1億円超 5億円以下	238	9.4	2,304	74.0	45	19.9	0	-	15	32.6	57	23.0	0	-	252	21.6	2,911	39.5
5億円超 10億円以下	38	1.5	347	11.2	27	11.9	0	-	2	4.3	30	12.1	3	14.3	95	8.1	542	7.4
10億円超 20億円以下	13	0.5	71	2.3	21	9.3	0	-	3	6.5	30	12.1	1	4.8	83	7.1	222	3.0
20億円超 50億円以下	9	0.4	42	1.3	9	4.0	1	11.1	3	6.5	22	8.9	1	4.8	85	7.3	172	2.3
50億円超 100億円以下	8	0.3	12	0.4	13	5.8	0	-	4	8.7	12	4.8	1	4.8	38	3.3	88	1.2
100億円超 500億円以下	11	0.4	8	0.3	21	9.3	2	22.2	5	10.9	7	2.8	6	28.6	79	6.8	139	1.9
500億円超 1,000億円以下	0	-	3	0.1	13	5.8	1	11.1	0	-	4	1.6	2	9.5	17	1.5	40	0.5
1,000億円超	0	-	10	0.3	11	4.9	4	44.4	2	4.3	2	0.8	4	19.0	17	1.5	50	0.7
合計	2,539	100.0	3,112	100.0	226	100.0	9	100.0	46	100.0	248	100.0	21	100.0	1,167	100.0	7,368	100.0

2-1-4 総売上高規模別事業者数(3)

(金沢国税局)

区分	①一般酒販店		②コンビニエンスストア		③スーパーマーケット		④百貨店		⑤量販店 (ディスカウントストア等)		⑥業務用卸主体店		⑦ホームセンター ・ドラッグストア		⑧その他		合計			
	事業者数	構成比	事業者数	構成比	事業者数	構成比	事業者数	構成比	事業者数	構成比	事業者数	構成比	事業者数	構成比	事業者数	構成比	事業者数	構成比		
総売上高規模	者	%	者	%	者	%	者	%	者	%	者	%	者	%	者	%	者	%		
300万円以下	87	18.4	0	-	0	-	X	X	X	X	X	X	X	X	X	X	3	1.9	90	8.8
300万円超 500万円以下	41	8.7	0	-	0	-	X	X	X	X	X	X	X	X	X	X	4	2.5	46	4.5
500万円超 700万円以下	30	6.3	1	0.3	0	-	X	X	X	X	X	X	X	X	X	X	1	0.6	33	3.2
700万円超 1,000万円以下	40	8.5	0	-	0	-	X	X	X	X	X	X	X	X	X	X	1	0.6	42	4.1
1,000万円超 1,500万円以下	52	11.0	4	1.3	1	2.2	X	X	X	X	X	X	X	X	X	X	6	3.7	63	6.2
1,500万円超 2,000万円以下	44	9.3	1	0.3	0	-	X	X	X	X	X	X	X	X	X	X	4	2.5	50	4.9
2,000万円超 2,500万円以下	29	6.1	3	1.0	1	2.2	X	X	X	X	X	X	X	X	X	X	8	5.0	42	4.1
2,500万円超 3,000万円以下	22	4.7	1	0.3	0	-	X	X	X	X	X	X	X	X	X	X	13	8.1	36	3.5
3,000万円超 4,000万円以下	35	7.4	2	0.7	0	-	X	X	X	X	X	X	X	X	X	X	10	6.2	51	5.0
4,000万円超 5,000万円以下	17	3.6	4	1.3	3	6.7	X	X	X	X	X	X	X	X	X	X	3	1.9	29	2.8
5,000万円超 1億円以下	48	10.1	7	2.3	4	8.9	X	X	X	X	X	X	X	X	X	X	17	10.6	78	7.6
1億円超 5億円以下	22	4.7	250	83.9	7	15.6	X	X	X	X	X	X	X	X	X	X	41	25.5	331	32.3
5億円超 10億円以下	2	0.4	19	6.4	7	15.6	X	X	X	X	X	X	X	X	X	X	19	11.8	53	5.2
10億円超 20億円以下	1	0.2	3	1.0	7	15.6	X	X	X	X	X	X	X	X	X	X	13	8.1	28	2.7
20億円超 50億円以下	2	0.4	3	1.0	9	20.0	X	X	X	X	X	X	X	X	X	X	9	5.6	27	2.6
50億円超 100億円以下	0	-	0	-	0	-	X	X	X	X	X	X	X	X	X	X	8	5.0	12	1.2
100億円超 500億円以下	0	-	0	-	4	8.9	X	X	X	X	X	X	X	X	X	X	1	0.6	8	0.8
500億円超 1,000億円以下	1	0.2	0	-	2	4.4	X	X	X	X	X	X	X	X	X	X	0	-	4	0.4
1,000億円超	0	-	0	-	0	-	X	X	X	X	X	X	X	X	X	X	0	-	1	0.1
合計	473	100.0	298	100.0	45	100.0	X	X	X	X	X	X	X	X	X	X	161	100.0	1,024	100.0

(名古屋国税局)

区分	①一般酒販店		②コンビニエンスストア		③スーパーマーケット		④百貨店		⑤量販店 (ディスカウントストア等)		⑥業務用卸主体店		⑦ホームセンター ・ドラッグストア		⑧その他		合計	
	事業者数	構成比	事業者数	構成比	事業者数	構成比	事業者数	構成比	事業者数	構成比	事業者数	構成比	事業者数	構成比	事業者数	構成比	事業者数	構成比
総売上高規模	者	%	者	%	者	%	者	%	者	%	者	%	者	%	者	%	者	%
300万円以下	195	13.1	4	0.3	1	0.8	X	X	0	-	1	0.8	X	X	14	3.1	215	5.9
300万円超 500万円以下	142	9.5	3	0.2	2	1.5	X	X	0	-	2	1.6	X	X	4	0.9	153	4.2
500万円超 700万円以下	112	7.5	2	0.1	0	-	X	X	0	-	2	1.6	X	X	8	1.8	124	3.4
700万円超 1,000万円以下	139	9.3	4	0.3	0	-	X	X	0	-	1	0.8	X	X	17	3.7	161	4.4
1,000万円超 1,500万円以下	158	10.6	10	0.7	2	1.5	X	X	0	-	1	0.8	X	X	8	1.8	179	4.9
1,500万円超 2,000万円以下	117	7.8	16	1.2	1	0.8	X	X	1	3.1	1	0.8	X	X	12	2.6	148	4.1
2,000万円超 2,500万円以下	88	5.9	8	0.6	3	2.3	X	X	0	-	1	0.8	X	X	8	1.8	108	3.0
2,500万円超 3,000万円以下	80	5.4	7	0.5	1	0.8	X	X	0	-	3	2.3	X	X	13	2.9	104	2.9
3,000万円超 4,000万円以下	97	6.5	9	0.6	4	3.1	X	X	0	-	3	2.3	X	X	20	4.4	133	3.7
4,000万円超 5,000万円以下	72	4.8	5	0.4	3	2.3	X	X	3	9.4	5	3.9	X	X	12	2.6	100	2.7
5,000万円超 1億円以下	167	11.2	57	4.1	12	9.2	X	X	5	15.6	14	10.9	X	X	61	13.4	316	8.7
1億円超 5億円以下	108	7.2	1,082	78.1	42	32.1	X	X	12	37.5	42	32.6	X	X	137	30.0	1,427	39.2
5億円超 10億円以下	5	0.3	144	10.4	10	7.6	X	X	5	15.6	16	12.4	X	X	45	9.9	225	6.2
10億円超 20億円以下	4	0.3	24	1.7	10	7.6	X	X	1	3.1	14	10.9	X	X	31	6.8	86	2.4
20億円超 50億円以下	4	0.3	4	0.3	9	6.9	X	X	2	6.3	11	8.5	X	X	35	7.7	66	1.8
50億円超 100億円以下	3	0.2	1	0.1	6	4.6	X	X	2	6.3	8	6.2	X	X	13	2.9	34	0.9
100億円超 500億円以下	0	-	3	0.2	14	10.7	X	X	1	3.1	3	2.3	X	X	17	3.7	44	1.2
500億円超 1,000億円以下	0	-	1	0.1	6	4.6	X	X	0	-	0	-	X	X	1	0.2	11	0.3
1,000億円超	0	-	1	0.1	5	3.8	X	X	0	-	1	0.8	X	X	0	-	9	0.2
合計	1,491	100.0	1,385	100.0	131	100.0	X	X	32	100.0	129	100.0	X	X	456	100.0	3,643	100.0

2-1-4 総売上高規模別事業者数(4)

(大阪国税局)

区分 総売上高規模	①一般酒販店		②コンビニエンスストア		③スーパーマーケット		④百貨店		⑤量販店 (ディスカウントストア等)		⑥業務用卸主体店		⑦ホームセンター ・ドラッグストア		⑧その他		合計	
	事業者数	構成比	事業者数	構成比	事業者数	構成比	事業者数	構成比	事業者数	構成比	事業者数	構成比	事業者数	構成比	事業者数	構成比	事業者数	構成比
300万円以下	442	16.3	3	0.2	0	-	X	X	1	1.9	4	2.5	X	X	29	4.1	479	8.8
300万円超 500万円以下	305	11.2	3	0.2	1	0.7	X	X	0	-	1	0.6	X	X	9	1.3	319	5.9
500万円超 700万円以下	238	8.8	8	0.5	1	0.7	X	X	0	-	1	0.6	X	X	10	1.4	258	4.7
700万円超 1,000万円以下	274	10.1	7	0.4	0	-	X	X	0	-	2	1.3	X	X	20	2.9	303	5.6
1,000万円超 1,500万円以下	269	9.9	14	0.8	3	2.0	X	X	1	1.9	0	-	X	X	25	3.6	312	5.7
1,500万円超 2,000万円以下	200	7.4	10	0.6	1	0.7	X	X	0	-	1	0.6	X	X	15	2.1	227	4.2
2,000万円超 2,500万円以下	184	6.8	8	0.5	0	-	X	X	0	-	3	1.9	X	X	29	4.1	224	4.1
2,500万円超 3,000万円以下	105	3.9	3	0.2	1	0.7	X	X	0	-	2	1.3	X	X	17	2.4	128	2.3
3,000万円超 4,000万円以下	171	6.3	9	0.5	2	1.3	X	X	1	1.9	6	3.8	X	X	36	5.2	225	4.1
4,000万円超 5,000万円以下	95	3.5	10	0.6	2	1.3	X	X	0	-	3	1.9	X	X	28	4.0	138	2.5
5,000万円超 1億円以下	212	7.8	58	3.5	12	7.8	X	X	3	5.8	19	11.9	X	X	61	8.7	366	6.7
1億円超 5億円以下	178	6.6	1,351	81.7	29	19.0	X	X	22	42.3	39	24.4	X	X	192	27.5	1,813	33.3
5億円超 10億円以下	18	0.7	110	6.7	22	14.4	X	X	4	7.7	22	13.8	X	X	61	8.7	239	4.4
10億円超 20億円以下	13	0.5	34	2.1	17	11.1	X	X	6	11.5	22	13.8	X	X	53	7.6	145	2.7
20億円超 50億円以下	5	0.2	17	1.0	19	12.4	X	X	7	13.5	17	10.6	X	X	50	7.2	117	2.1
50億円超 100億円以下	3	0.1	3	0.2	12	7.8	X	X	4	7.7	9	5.6	X	X	30	4.3	61	1.1
100億円超 500億円以下	4	0.1	4	0.2	16	10.5	X	X	2	3.8	6	3.8	X	X	25	3.6	60	1.1
500億円超 1,000億円以下	0	-	0	-	8	5.2	X	X	1	1.9	1	0.6	X	X	7	1.0	18	0.3
1,000億円超	0	-	2	0.1	7	4.6	X	X	0	-	2	1.3	X	X	2	0.3	16	0.3
合計	2,716	100.0	1,654	100.0	153	100.0	X	X	52	100.0	160	100.0	X	X	699	100.0	5,448	100.0

(広島国税局)

区分 総売上高規模	①一般酒販店		②コンビニエンスストア		③スーパーマーケット		④百貨店		⑤量販店 (ディスカウントストア等)		⑥業務用卸主体店		⑦ホームセンター ・ドラッグストア		⑧その他		合計	
	事業者数	構成比	事業者数	構成比	事業者数	構成比	事業者数	構成比	事業者数	構成比	事業者数	構成比	事業者数	構成比	事業者数	構成比	事業者数	構成比
300万円以下	220	18.4	1	0.1	1	0.7	X	X	0	-	1	2.1	X	X	18	4.7	241	9.3
300万円超 500万円以下	125	10.4	0	-	0	-	X	X	0	-	0	-	X	X	11	2.9	137	5.3
500万円超 700万円以下	114	9.5	0	-	1	0.7	X	X	0	-	0	-	X	X	7	1.8	122	4.7
700万円超 1,000万円以下	129	10.8	3	0.4	1	0.7	X	X	0	-	0	-	X	X	14	3.6	147	5.6
1,000万円超 1,500万円以下	116	9.7	6	0.8	5	3.4	X	X	0	-	2	4.2	X	X	15	3.9	145	5.6
1,500万円超 2,000万円以下	79	6.6	7	0.9	3	2.1	X	X	0	-	0	-	X	X	11	2.9	100	3.8
2,000万円超 2,500万円以下	48	4.0	4	0.5	7	4.8	X	X	2	5.9	2	4.2	X	X	7	1.8	70	2.7
2,500万円超 3,000万円以下	37	3.1	5	0.6	4	2.8	X	X	0	-	0	-	X	X	13	3.4	59	2.3
3,000万円超 4,000万円以下	79	6.6	7	0.9	4	2.8	X	X	2	5.9	2	4.2	X	X	7	1.8	101	3.9
4,000万円超 5,000万円以下	44	3.7	8	1.0	4	2.8	X	X	1	2.9	1	2.1	X	X	15	3.9	73	2.8
5,000万円超 1億円以下	117	9.8	32	4.1	22	15.2	X	X	8	23.5	6	12.5	X	X	37	9.6	222	8.5
1億円超 5億円以下	74	6.2	631	81.7	35	24.1	X	X	16	47.1	14	29.2	X	X	115	29.9	886	34.0
5億円超 10億円以下	10	0.8	53	6.9	9	6.2	X	X	2	5.9	5	10.4	X	X	41	10.6	122	4.7
10億円超 20億円以下	4	0.3	6	0.8	9	6.2	X	X	2	5.9	6	12.5	X	X	27	7.0	55	2.1
20億円超 50億円以下	1	0.1	4	0.5	11	7.6	X	X	1	2.9	4	8.3	X	X	27	7.0	52	2.0
50億円超 100億円以下	1	0.1	1	0.1	8	5.5	X	X	0	-	1	2.1	X	X	9	2.3	22	0.8
100億円超 500億円以下	0	-	3	0.4	14	9.7	X	X	0	-	4	8.3	X	X	9	2.3	37	1.4
500億円超 1,000億円以下	0	-	1	0.1	2	1.4	X	X	0	-	0	-	X	X	0	-	6	0.2
1,000億円超	0	-	0	-	5	3.4	X	X	0	-	0	-	X	X	2	0.5	7	0.3
合計	1,198	100.0	772	100.0	145	100.0	X	X	34	100.0	48	100.0	X	X	385	100.0	2,604	100.0

2-1-4 総売上高規模別事業者数(5)

(高松国税局)

区分 総売上高規模	①一般酒販店		②コンビニエンスストア		③スーパーマーケット		④百貨店		⑤量販店 (ディスカウントストア等)		⑥業務用卸主体店		⑦ホームセンター ・ドラッグストア		⑧その他		合計	
	事業者数	構成比	事業者数	構成比	事業者数	構成比	事業者数	構成比	事業者数	構成比	事業者数	構成比	事業者数	構成比	事業者数	構成比	事業者数	構成比
300万円以下	119	19.8	1	0.3	0	-	X	X	X	X	0	-	X	X	2	1.1	122	10.2
300万円超 500万円以下	69	11.5	1	0.3	1	1.4	X	X	X	X	0	-	X	X	3	1.7	75	6.3
500万円超 700万円以下	62	10.3	3	1.0	1	1.4	X	X	X	X	0	-	X	X	1	0.6	68	5.7
700万円超 1,000万円以下	75	12.5	0	-	0	-	X	X	X	X	0	-	X	X	3	1.7	78	6.5
1,000万円超 1,500万円以下	49	8.2	2	0.7	3	4.3	X	X	X	X	1	3.3	X	X	6	3.4	62	5.2
1,500万円超 2,000万円以下	42	7.0	5	1.7	1	1.4	X	X	X	X	2	6.7	X	X	4	2.3	54	4.5
2,000万円超 2,500万円以下	28	4.7	7	2.4	1	1.4	X	X	X	X	0	-	X	X	6	3.4	43	3.6
2,500万円超 3,000万円以下	13	2.2	5	1.7	1	1.4	X	X	X	X	0	-	X	X	5	2.9	25	2.1
3,000万円超 4,000万円以下	21	3.5	6	2.0	4	5.8	X	X	X	X	1	3.3	X	X	11	6.3	43	3.6
4,000万円超 5,000万円以下	24	4.0	5	1.7	3	4.3	X	X	X	X	1	3.3	X	X	3	1.7	36	3.0
5,000万円超 1億円以下	57	9.5	12	4.0	8	11.6	X	X	X	X	3	10.0	X	X	19	10.9	102	8.5
1億円超 5億円以下	36	6.0	219	73.7	18	26.1	X	X	X	X	11	36.7	X	X	66	37.9	361	30.1
5億円超 10億円以下	3	0.5	18	6.1	8	11.6	X	X	X	X	3	10.0	X	X	11	6.3	47	3.9
10億円超 20億円以下	1	0.2	5	1.7	3	4.3	X	X	X	X	4	13.3	X	X	14	8.0	28	2.3
20億円超 50億円以下	1	0.2	7	2.4	4	5.8	X	X	X	X	3	10.0	X	X	7	4.0	23	1.9
50億円超 100億円以下	0	-	1	0.3	6	8.7	X	X	X	X	1	3.3	X	X	9	5.2	18	1.5
100億円超 500億円以下	0	-	0	-	5	7.2	X	X	X	X	0	-	X	X	4	2.3	12	1.0
500億円超 1,000億円以下	0	-	0	-	0	-	X	X	X	X	0	-	X	X	0	-	1	0.1
1,000億円超	0	-	0	-	2	2.9	X	X	X	X	0	-	X	X	0	-	2	0.2
合計	600	100.0	297	100.0	69	100.0	X	X	X	X	30	100.0	X	X	174	100.0	1,200	100.0

(福岡国税局)

区分 総売上高規模	①一般酒販店		②コンビニエンスストア		③スーパーマーケット		④百貨店		⑤量販店 (ディスカウントストア等)		⑥業務用卸主体店		⑦ホームセンター ・ドラッグストア		⑧その他		合計	
	事業者数	構成比	事業者数	構成比	事業者数	構成比	事業者数	構成比	事業者数	構成比	事業者数	構成比	事業者数	構成比	事業者数	構成比	事業者数	構成比
300万円以下	142	15.4	5	0.6	0	-	X	X	X	X	1	1.7	X	X	14	5.5	162	7.3
300万円超 500万円以下	101	10.9	1	0.1	1	1.1	X	X	X	X	0	-	X	X	6	2.3	109	4.9
500万円超 700万円以下	74	8.0	1	0.1	0	-	X	X	X	X	0	-	X	X	5	2.0	80	3.6
700万円超 1,000万円以下	101	10.9	9	1.1	0	-	X	X	X	X	1	1.7	X	X	5	2.0	116	5.2
1,000万円超 1,500万円以下	101	10.9	13	1.6	0	-	X	X	X	X	3	5.1	X	X	7	2.7	126	5.7
1,500万円超 2,000万円以下	59	6.4	9	1.1	3	3.2	X	X	X	X	1	1.7	X	X	10	3.9	82	3.7
2,000万円超 2,500万円以下	47	5.1	11	1.3	3	3.2	X	X	X	X	0	-	X	X	6	2.3	67	3.0
2,500万円超 3,000万円以下	34	3.7	6	0.7	1	1.1	X	X	X	X	1	1.7	X	X	2	0.8	44	2.0
3,000万円超 4,000万円以下	59	6.4	11	1.3	2	2.2	X	X	X	X	1	1.7	X	X	11	4.3	84	3.8
4,000万円超 5,000万円以下	41	4.4	9	1.1	3	3.2	X	X	X	X	0	-	X	X	7	2.7	62	2.8
5,000万円超 1億円以下	71	7.7	33	3.9	9	9.7	X	X	X	X	6	10.2	X	X	29	11.3	156	7.0
1億円超 5億円以下	73	7.9	634	75.7	35	37.6	X	X	X	X	17	28.8	X	X	73	28.5	847	38.2
5億円超 10億円以下	14	1.5	75	9.0	8	8.6	X	X	X	X	11	18.6	X	X	25	9.8	136	6.1
10億円超 20億円以下	4	0.4	9	1.1	6	6.5	X	X	X	X	4	6.8	X	X	20	7.8	44	2.0
20億円超 50億円以下	3	0.3	8	1.0	7	7.5	X	X	X	X	8	13.6	X	X	18	7.0	45	2.0
50億円超 100億円以下	1	0.1	0	-	6	6.5	X	X	X	X	1	1.7	X	X	4	1.6	14	0.6
100億円超 500億円以下	0	-	3	0.4	4	4.3	X	X	X	X	3	5.1	X	X	13	5.1	30	1.4
500億円超 1,000億円以下	0	-	0	-	2	2.2	X	X	X	X	1	1.7	X	X	1	0.4	5	0.2
1,000億円超	0	-	0	-	3	3.2	X	X	X	X	0	-	X	X	0	-	8	0.4
合計	925	100.0	837	100.0	93	100.0	X	X	X	X	59	100.0	X	X	256	100.0	2,217	100.0

2-1-4 総売上高規模別事業者数(6)

(熊本国税局)

区分	①一般酒販店		②コンビニエンスストア		③スーパーマーケット		④百貨店		⑤量販店 (ディスカウントストア等)		⑥業務用卸主体店		⑦ホームセンター ・ドラッグストア		⑧その他		合計	
	事業者数	構成比	事業者数	構成比	事業者数	構成比	事業者数	構成比	事業者数	構成比	事業者数	構成比	事業者数	構成比	事業者数	構成比	事業者数	構成比
総売上高規模	者	%	者	%	者	%	者	%	者	%	者	%	者	%	者	%	者	%
300万円以下	173	15.4	5	0.8	0	-	X	X	1	3.3	0	-	X	X	15	4.9	194	8.7
300万円超 500万円以下	95	8.5	5	0.8	0	-	X	X	1	3.3	1	3.7	X	X	4	1.3	106	4.7
500万円超 700万円以下	99	8.8	3	0.5	0	-	X	X	0	-	1	3.7	X	X	3	1.0	106	4.7
700万円超 1,000万円以下	115	10.2	7	1.1	1	1.0	X	X	0	-	1	3.7	X	X	12	3.9	136	6.1
1,000万円超 1,500万円以下	118	10.5	7	1.1	1	1.0	X	X	0	-	0	-	X	X	14	4.6	140	6.3
1,500万円超 2,000万円以下	74	6.6	9	1.4	2	2.0	X	X	1	3.3	1	3.7	X	X	8	2.6	95	4.3
2,000万円超 2,500万円以下	55	4.9	14	2.2	2	2.0	X	X	0	-	0	-	X	X	4	1.3	75	3.4
2,500万円超 3,000万円以下	53	4.7	9	1.4	1	1.0	X	X	0	-	0	-	X	X	8	2.6	72	3.2
3,000万円超 4,000万円以下	68	6.1	15	2.4	2	2.0	X	X	2	6.7	0	-	X	X	10	3.3	97	4.3
4,000万円超 5,000万円以下	33	2.9	7	1.1	3	3.0	X	X	1	3.3	1	3.7	X	X	11	3.6	58	2.6
5,000万円超 1億円以下	101	9.0	49	7.8	13	13.0	X	X	3	10.0	2	7.4	X	X	36	11.8	204	9.1
1億円超 5億円以下	116	10.3	463	74.0	29	29.0	X	X	16	53.3	13	48.1	X	X	94	30.8	735	32.9
5億円超 10億円以下	14	1.2	23	3.7	15	15.0	X	X	2	6.7	3	11.1	X	X	33	10.8	93	4.2
10億円超 20億円以下	5	0.4	6	1.0	15	15.0	X	X	0	-	1	3.7	X	X	24	7.9	56	2.5
20億円超 50億円以下	3	0.3	2	0.3	8	8.0	X	X	1	3.3	2	7.4	X	X	17	5.6	34	1.5
50億円超 100億円以下	0	-	1	0.2	2	2.0	X	X	0	-	0	-	X	X	3	1.0	8	0.4
100億円超 500億円以下	1	0.1	1	0.2	5	5.0	X	X	2	6.7	1	3.7	X	X	8	2.6	22	1.0
500億円超 1,000億円以下	0	-	0	-	1	1.0	X	X	0	-	0	-	X	X	1	0.3	3	0.1
1,000億円超	0	-	0	-	0	-	X	X	0	-	0	-	X	X	0	-	0	-
合計	1,123	100.0	626	100.0	100	100.0	X	X	30	100.0	27	100.0	X	X	305	100.0	2,234	100.0

(沖縄国税事務所)

区分	①一般酒販店		②コンビニエンスストア		③スーパーマーケット		④百貨店		⑤量販店 (ディスカウントストア等)		⑥業務用卸主体店		⑦ホームセンター ・ドラッグストア		⑧その他		合計	
	事業者数	構成比	事業者数	構成比	事業者数	構成比	事業者数	構成比	事業者数	構成比	事業者数	構成比	事業者数	構成比	事業者数	構成比	事業者数	構成比
総売上高規模	者	%	者	%	者	%	者	%	者	%	者	%	者	%	者	%	者	%
300万円以下	X	X	1	0.7	X	X	X	X	X	X	X	X	X	X	6	3.4	7	1.9
300万円超 500万円以下	X	X	1	0.7	X	X	X	X	X	X	X	X	X	X	8	4.6	10	2.8
500万円超 700万円以下	X	X	0	-	X	X	X	X	X	X	X	X	X	X	6	3.4	8	2.2
700万円超 1,000万円以下	X	X	0	-	X	X	X	X	X	X	X	X	X	X	10	5.7	10	2.8
1,000万円超 1,500万円以下	X	X	0	-	X	X	X	X	X	X	X	X	X	X	11	6.3	12	3.3
1,500万円超 2,000万円以下	X	X	0	-	X	X	X	X	X	X	X	X	X	X	10	5.7	14	3.9
2,000万円超 2,500万円以下	X	X	2	1.4	X	X	X	X	X	X	X	X	X	X	5	2.9	8	2.2
2,500万円超 3,000万円以下	X	X	0	-	X	X	X	X	X	X	X	X	X	X	1	0.6	3	0.8
3,000万円超 4,000万円以下	X	X	2	1.4	X	X	X	X	X	X	X	X	X	X	7	4.0	11	3.0
4,000万円超 5,000万円以下	X	X	0	-	X	X	X	X	X	X	X	X	X	X	4	2.3	5	1.4
5,000万円超 1億円以下	X	X	1	0.7	X	X	X	X	X	X	X	X	X	X	15	8.6	21	5.8
1億円超 5億円以下	X	X	92	63.0	X	X	X	X	X	X	X	X	X	X	50	28.7	149	41.2
5億円超 10億円以下	X	X	30	20.5	X	X	X	X	X	X	X	X	X	X	19	10.9	54	14.9
10億円超 20億円以下	X	X	11	7.5	X	X	X	X	X	X	X	X	X	X	7	4.0	18	5.0
20億円超 50億円以下	X	X	4	2.7	X	X	X	X	X	X	X	X	X	X	9	5.2	15	4.1
50億円超 100億円以下	X	X	1	0.7	X	X	X	X	X	X	X	X	X	X	1	0.6	6	1.7
100億円超 500億円以下	X	X	0	-	X	X	X	X	X	X	X	X	X	X	4	2.3	6	1.7
500億円超 1,000億円以下	X	X	1	0.7	X	X	X	X	X	X	X	X	X	X	1	0.6	4	1.1
1,000億円超	X	X	0	-	X	X	X	X	X	X	X	X	X	X	0	-	1	0.3
合計	X	X	146	100.0	X	X	X	X	X	X	X	X	X	X	174	100.0	362	100.0

2-1-4 総売上高規模別事業者数(7)

(全国合計)

区分 総売上高規模	①一般酒販店		②コンビニエンスストア		③スーパーマーケット		④百貨店		⑤量販店 (ディスカウントストア等)		⑥業務用卸主体店		⑦ホームセンター ・ドラッグストア		⑧その他		合計	
	事業者数	構成比	事業者数	構成比	事業者数	構成比	事業者数	構成比	事業者数	構成比	事業者数	構成比	事業者数	構成比	事業者数	構成比	事業者数	構成比
300万円以下	2,295	13.8	45	0.3	6	0.4	0	-	2	0.6	25	2.5	0	-	203	3.9	2,576	6.7
300万円超 500万円以下	1,564	9.4	32	0.2	9	0.6	1	2.0	2	0.6	13	1.3	0	-	107	2.0	1,728	4.5
500万円超 700万円以下	1,257	7.6	33	0.2	5	0.4	0	-	1	0.3	16	1.6	1	0.6	87	1.7	1,400	3.7
700万円超 1,000万円以下	1,610	9.7	54	0.4	8	0.6	0	-	2	0.6	15	1.5	0	-	160	3.1	1,849	4.8
1,000万円超 1,500万円以下	1,760	10.6	113	0.8	26	1.8	0	-	6	1.7	18	1.8	1	0.6	188	3.6	2,112	5.5
1,500万円超 2,000万円以下	1,247	7.5	120	0.9	15	1.1	0	-	3	0.9	18	1.8	0	-	153	2.9	1,556	4.1
2,000万円超 2,500万円以下	990	6.0	120	0.9	30	2.1	0	-	8	2.3	11	1.1	2	1.3	147	2.8	1,308	3.4
2,500万円超 3,000万円以下	760	4.6	93	0.7	21	1.5	0	-	4	1.2	16	1.6	1	0.6	137	2.6	1,032	2.7
3,000万円超 4,000万円以下	1,120	6.7	131	1.0	42	3.0	0	-	7	2.0	31	3.1	0	-	221	4.2	1,552	4.1
4,000万円超 5,000万円以下	739	4.4	104	0.8	45	3.2	0	-	10	2.9	21	2.1	3	1.9	174	3.3	1,096	2.9
5,000万円超 1億円以下	1,653	9.9	539	4.0	152	10.7	1	2.0	48	14.0	101	10.0	3	1.9	548	10.5	3,045	8.0
1億円超 5億円以下	1,331	8.0	10,477	78.4	381	26.8	0	-	134	39.1	293	29.2	23	14.6	1,472	28.2	14,111	36.9
5億円超 10億円以下	152	0.9	1,092	8.2	154	10.8	0	-	32	9.3	135	13.4	17	10.8	502	9.6	2,084	5.5
10億円超 20億円以下	67	0.4	232	1.7	121	8.5	4	8.0	25	7.3	118	11.7	11	7.0	367	7.0	945	2.5
20億円超 50億円以下	39	0.2	121	0.9	111	7.8	5	10.0	23	6.7	91	9.1	11	7.0	353	6.8	754	2.0
50億円超 100億円以下	21	0.1	21	0.2	77	5.4	7	14.0	15	4.4	41	4.1	12	7.6	153	2.9	347	0.9
100億円超 500億円以下	23	0.1	25	0.2	121	8.5	23	46.0	15	4.4	31	3.1	38	24.2	195	3.7	471	1.2
500億円超 1,000億円以下	1	0.0	7	0.1	50	3.5	4	8.0	2	0.6	6	0.6	16	10.2	30	0.6	116	0.3
1,000億円超	0	-	13	0.1	47	3.3	5	10.0	4	1.2	5	0.5	18	11.5	23	0.4	115	0.3
合計	16,629	100.0	13,372	100.0	1,421	100.0	50	100.0	343	100.0	1,005	100.0	157	100.0	5,220	100.0	38,197	100.0

2-1-5 総売上高規模別欠損事業者数(1)

(札幌国税局)

区分 総売上高規模	①一般酒販店		②コンビニエンスストア		③スーパーマーケット		④百貨店		⑤量販店 (ディスカウントストア等)		⑥業務用卸主体店		⑦ホームセンター ・ドラッグストア		⑧その他		合計	
	事業者数	構成比	事業者数	構成比	事業者数	構成比	事業者数	構成比	事業者数	構成比	事業者数	構成比	事業者数	構成比	事業者数	構成比	事業者数	構成比
300万円以下	12	6.0	0	-	0	-	X	X	X	X	2	15.4	X	X	4	5.0	18	3.8
300万円超 500万円以下	10	5.0	0	-	0	-	X	X	X	X	0	-	X	X	2	2.5	12	2.5
500万円超 700万円以下	11	5.5	0	-	0	-	X	X	X	X	1	7.7	X	X	3	3.8	15	3.1
700万円超 1,000万円以下	20	10.0	2	1.3	0	-	X	X	X	X	0	-	X	X	1	1.3	24	5.0
1,000万円超 1,500万円以下	15	7.5	0	-	0	-	X	X	X	X	0	-	X	X	5	6.3	20	4.2
1,500万円超 2,000万円以下	10	5.0	2	1.3	0	-	X	X	X	X	0	-	X	X	3	3.8	15	3.1
2,000万円超 2,500万円以下	18	9.0	4	2.6	0	-	X	X	X	X	0	-	X	X	2	2.5	24	5.0
2,500万円超 3,000万円以下	8	4.0	3	2.0	1	3.7	X	X	X	X	0	-	X	X	2	2.5	15	3.1
3,000万円超 4,000万円以下	20	10.0	0	-	2	7.4	X	X	X	X	1	7.7	X	X	5	6.3	28	5.9
4,000万円超 5,000万円以下	14	7.0	5	3.3	1	3.7	X	X	X	X	0	-	X	X	1	1.3	21	4.4
5,000万円超 1億円以下	32	16.0	12	7.9	6	22.2	X	X	X	X	2	15.4	X	X	16	20.0	70	14.6
1億円超 5億円以下	25	12.5	123	80.9	11	40.7	X	X	X	X	4	30.8	X	X	17	21.3	182	38.1
5億円超 10億円以下	3	1.5	1	0.7	3	11.1	X	X	X	X	0	-	X	X	11	13.8	18	3.8
10億円超 20億円以下	1	0.5	0	-	0	-	X	X	X	X	1	7.7	X	X	4	5.0	6	1.3
20億円超 50億円以下	1	0.5	0	-	1	3.7	X	X	X	X	0	-	X	X	4	5.0	6	1.3
50億円超 100億円以下	0	-	0	-	0	-	X	X	X	X	1	7.7	X	X	0	-	1	0.2
100億円超 500億円以下	0	-	0	-	2	7.4	X	X	X	X	1	7.7	X	X	0	-	3	0.6
500億円超 1,000億円以下	0	-	0	-	0	-	X	X	X	X	0	-	X	X	0	-	0	-
1,000億円超	0	-	0	-	0	-	X	X	X	X	0	-	X	X	0	-	0	-
合計	200	100.0	152	100.0	27	100.0	X	X	X	X	13	100.0	X	X	80	100.0	478	100.0

(仙台国税局)

区分 総売上高規模	①一般酒販店		②コンビニエンスストア		③スーパーマーケット		④百貨店		⑤量販店 (ディスカウントストア等)		⑥業務用卸主体店		⑦ホームセンター ・ドラッグストア		⑧その他		合計	
	事業者数	構成比	事業者数	構成比	事業者数	構成比	事業者数	構成比	事業者数	構成比	事業者数	構成比	事業者数	構成比	事業者数	構成比	事業者数	構成比
300万円以下	112	19.8	1	0.5	0	-	0	-	0	-	1	5.3	0	-	5	3.8	119	12.2
300万円超 500万円以下	53	9.3	0	-	0	-	0	-	0	-	1	5.3	0	-	3	2.3	57	5.8
500万円超 700万円以下	38	6.7	1	0.5	0	-	0	-	0	-	0	-	0	-	3	2.3	42	4.3
700万円超 1,000万円以下	46	8.1	0	-	0	-	0	-	0	-	0	-	0	-	4	3.1	50	5.1
1,000万円超 1,500万円以下	57	10.1	4	2.1	2	4.7	0	-	1	7.1	0	-	0	-	6	4.6	70	7.2
1,500万円超 2,000万円以下	35	6.2	5	2.6	0	-	0	-	0	-	0	-	0	-	0	-	40	4.1
2,000万円超 2,500万円以下	28	4.9	1	0.5	0	-	0	-	1	7.1	2	10.5	0	-	3	2.3	35	3.6
2,500万円超 3,000万円以下	32	5.6	4	2.1	0	-	0	-	1	7.1	0	-	0	-	2	1.5	39	4.0
3,000万円超 4,000万円以下	31	5.5	0	-	2	4.7	0	-	0	-	0	-	0	-	7	5.3	40	4.1
4,000万円超 5,000万円以下	30	5.3	4	2.1	0	-	0	-	0	-	0	-	0	-	5	3.8	39	4.0
5,000万円超 1億円以下	59	10.4	18	9.3	5	11.6	0	-	2	14.3	3	15.8	0	-	21	16.0	108	11.1
1億円超 5億円以下	42	7.4	126	64.9	23	53.5	0	-	6	42.9	5	26.3	0	-	47	35.9	249	25.5
5億円超 10億円以下	3	0.5	23	11.9	5	11.6	0	-	2	14.3	5	26.3	1	25.0	14	10.7	53	5.4
10億円超 20億円以下	1	0.2	6	3.1	2	4.7	0	-	0	-	1	5.3	0	-	4	3.1	14	1.4
20億円超 50億円以下	0	-	1	0.5	1	2.3	0	-	0	-	0	-	1	25.0	5	3.8	8	0.8
50億円超 100億円以下	0	-	0	-	1	2.3	1	33.3	0	-	1	5.3	0	-	1	0.8	4	0.4
100億円超 500億円以下	0	-	0	-	1	2.3	2	66.7	1	7.1	0	-	2	50.0	1	0.8	7	0.7
500億円超 1,000億円以下	0	-	0	-	1	2.3	0	-	0	-	0	-	0	-	0	-	1	0.1
1,000億円超	0	-	0	-	0	-	0	-	0	-	0	-	0	-	0	-	0	-
合計	567	100.0	194	100.0	43	100.0	3	100.0	14	100.0	19	100.0	4	100.0	131	100.0	975	100.0

2-1-5 総売上高規模別欠損事業者数(2)

(関東信越国税局)

区分 総売上高規模	①一般酒販店		②コンビニエンスストア		③スーパーマーケット		④百貨店		⑤量販店 (ディスカウントストア等)		⑥業務用卸主体店		⑦ホームセンター ・ドラッグストア		⑧その他		合計	
	事業者数	構成比	事業者数	構成比	事業者数	構成比	事業者数	構成比	事業者数	構成比	事業者数	構成比	事業者数	構成比	事業者数	構成比	事業者数	構成比
300万円以下	138	14.0	5	1.7	0	-	0	-	0	-	1	2.9	0	-	9	4.8	153	9.7
300万円超 500万円以下	75	7.6	1	0.3	0	-	0	-	0	-	0	-	0	-	4	2.1	80	5.1
500万円超 700万円以下	61	6.2	2	0.7	0	-	0	-	0	-	2	5.7	0	-	3	1.6	68	4.3
700万円超 1,000万円以下	80	8.1	2	0.7	0	-	0	-	0	-	3	8.6	0	-	5	2.6	90	5.7
1,000万円超 1,500万円以下	127	12.9	3	1.0	1	1.5	0	-	0	-	0	-	0	-	4	2.1	135	8.6
1,500万円超 2,000万円以下	80	8.1	3	1.0	1	1.5	0	-	0	-	0	-	0	-	8	4.2	92	5.8
2,000万円超 2,500万円以下	53	5.4	2	0.7	2	3.0	0	-	1	16.7	0	-	0	-	6	3.2	64	4.1
2,500万円超 3,000万円以下	53	5.4	2	0.7	2	3.0	0	-	0	-	1	2.9	0	-	6	3.2	64	4.1
3,000万円超 4,000万円以下	85	8.6	13	4.5	6	9.1	0	-	0	-	1	2.9	0	-	6	3.2	111	7.0
4,000万円超 5,000万円以下	48	4.9	3	1.0	3	4.5	0	-	1	16.7	0	-	1	33.3	11	5.8	67	4.3
5,000万円超 1億円以下	115	11.7	17	5.9	8	12.1	0	-	2	33.3	9	25.7	0	-	26	13.8	177	11.2
1億円超 5億円以下	61	6.2	194	67.6	22	33.3	0	-	1	16.7	14	40.0	0	-	69	36.5	361	22.9
5億円超 10億円以下	7	0.7	33	11.5	3	4.5	0	-	1	16.7	3	8.6	0	-	17	9.0	64	4.1
10億円超 20億円以下	1	0.1	4	1.4	6	9.1	1	25.0	0	-	1	2.9	1	33.3	5	2.6	19	1.2
20億円超 50億円以下	1	0.1	2	0.7	3	4.5	1	25.0	0	-	0	-	0	-	8	4.2	15	1.0
50億円超 100億円以下	0	-	0	-	3	4.5	1	25.0	0	-	0	-	0	-	1	0.5	5	0.3
100億円超 500億円以下	0	-	1	0.3	5	7.6	1	25.0	0	-	0	-	1	33.3	1	0.5	9	0.6
500億円超 1,000億円以下	0	-	0	-	1	1.5	0	-	0	-	0	-	0	-	0	-	1	0.1
1,000億円超	0	-	0	-	0	-	0	-	0	-	0	-	0	-	0	-	0	-
合計	985	100.0	287	100.0	66	100.0	4	100.0	6	100.0	35	100.0	3	100.0	189	100.0	1,575	100.0

(東京国税局)

区分 総売上高規模	①一般酒販店		②コンビニエンスストア		③スーパーマーケット		④百貨店		⑤量販店 (ディスカウントストア等)		⑥業務用卸主体店		⑦ホームセンター ・ドラッグストア		⑧その他		合計	
	事業者数	構成比	事業者数	構成比	事業者数	構成比	事業者数	構成比	事業者数	構成比	事業者数	構成比	事業者数	構成比	事業者数	構成比	事業者数	構成比
300万円以下	84	9.2	2	0.5	2	2.9	0	-	0	-	9	14.1	0	-	33	10.6	130	7.3
300万円超 500万円以下	74	8.1	3	0.8	1	1.4	0	-	0	-	3	4.7	0	-	17	5.4	98	5.5
500万円超 700万円以下	52	5.7	2	0.5	0	-	0	-	0	-	2	3.1	1	25.0	11	3.5	68	3.8
700万円超 1,000万円以下	90	9.8	4	1.0	0	-	0	-	0	-	4	6.3	0	-	14	4.5	112	6.3
1,000万円超 1,500万円以下	120	13.1	5	1.3	2	2.9	0	-	0	-	1	1.6	0	-	14	4.5	142	8.0
1,500万円超 2,000万円以下	72	7.9	8	2.0	0	-	0	-	0	-	2	3.1	0	-	14	4.5	96	5.4
2,000万円超 2,500万円以下	69	7.5	7	1.8	0	-	0	-	0	-	0	-	0	-	10	3.2	86	4.8
2,500万円超 3,000万円以下	45	4.9	11	2.8	2	2.9	0	-	1	9.1	3	4.7	0	-	12	3.8	74	4.2
3,000万円超 4,000万円以下	79	8.6	9	2.3	5	7.1	0	-	0	-	4	6.3	0	-	13	4.2	110	6.2
4,000万円超 5,000万円以下	53	5.8	5	1.3	2	2.9	0	-	1	9.1	3	4.7	0	-	11	3.5	75	4.2
5,000万円超 1億円以下	91	9.9	28	7.1	11	15.7	1	25.0	0	-	6	9.4	1	25.0	33	10.6	171	9.6
1億円超 5億円以下	77	8.4	240	60.9	18	25.7	0	-	6	54.5	14	21.9	0	-	65	20.8	420	23.7
5億円超 10億円以下	7	0.8	49	12.4	6	8.6	0	-	1	9.1	5	7.8	1	25.0	17	5.4	86	4.8
10億円超 20億円以下	0	-	8	2.0	7	10.0	0	-	1	9.1	3	4.7	0	-	21	6.7	40	2.3
20億円超 50億円以下	2	0.2	9	2.3	1	1.4	1	25.0	0	-	3	4.7	0	-	15	4.8	31	1.7
50億円超 100億円以下	0	-	1	0.3	5	7.1	0	-	0	-	1	1.6	0	-	7	2.2	14	0.8
100億円超 500億円以下	1	0.1	1	0.3	3	4.3	1	25.0	1	9.1	1	1.6	1	25.0	3	1.0	12	0.7
500億円超 1,000億円以下	0	-	2	0.5	2	2.9	0	-	0	-	0	-	0	-	2	0.6	6	0.3
1,000億円超	0	-	0	-	3	4.3	1	25.0	0	-	0	-	0	-	0	-	4	0.2
合計	916	100.0	394	100.0	70	100.0	4	100.0	11	100.0	64	100.0	4	100.0	312	100.0	1,775	100.0

2-1-5 総売上高規模別欠損事業者数(3)

(金沢国税局)

区分	①一般酒販店		②コンビニエンスストア		③スーパーマーケット		④百貨店		⑤量販店 (ディスカウントストア等)		⑥業務用卸主体店		⑦ホームセンター ・ドラッグストア		⑧その他		合計			
	事業者数	構成比	事業者数	構成比	事業者数	構成比	事業者数	構成比	事業者数	構成比	事業者数	構成比	事業者数	構成比	事業者数	構成比	事業者数	構成比		
総売上高規模	者	%	者	%	者	%	者	%	者	%	者	%	者	%	者	%	者	%		
300万円以下	32	24.8	0	-	0	-	X	X	X	X	X	X	X	X	X	X	1	2.9	33	15.3
300万円超 500万円以下	14	10.9	0	-	0	-	X	X	X	X	X	X	X	X	X	X	1	2.9	16	7.4
500万円超 700万円以下	7	5.4	1	3.3	0	-	X	X	X	X	X	X	X	X	X	X	1	2.9	9	4.2
700万円超 1,000万円以下	9	7.0	0	-	0	-	X	X	X	X	X	X	X	X	X	X	0	-	9	4.2
1,000万円超 1,500万円以下	13	10.1	1	3.3	0	-	X	X	X	X	X	X	X	X	X	X	2	5.7	16	7.4
1,500万円超 2,000万円以下	9	7.0	1	3.3	0	-	X	X	X	X	X	X	X	X	X	X	0	-	11	5.1
2,000万円超 2,500万円以下	7	5.4	1	3.3	1	7.1	X	X	X	X	X	X	X	X	X	X	3	8.6	12	5.6
2,500万円超 3,000万円以下	4	3.1	0	-	0	-	X	X	X	X	X	X	X	X	X	X	2	5.7	6	2.8
3,000万円超 4,000万円以下	10	7.8	1	3.3	0	-	X	X	X	X	X	X	X	X	X	X	2	5.7	14	6.5
4,000万円超 5,000万円以下	5	3.9	4	13.3	2	14.3	X	X	X	X	X	X	X	X	X	X	1	2.9	13	6.0
5,000万円超 1億円以下	14	10.9	2	6.7	1	7.1	X	X	X	X	X	X	X	X	X	X	3	8.6	20	9.3
1億円超 5億円以下	4	3.1	16	53.3	2	14.3	X	X	X	X	X	X	X	X	X	X	9	25.7	32	14.9
5億円超 10億円以下	1	0.8	2	6.7	3	21.4	X	X	X	X	X	X	X	X	X	X	7	20.0	14	6.5
10億円超 20億円以下	0	-	0	-	3	21.4	X	X	X	X	X	X	X	X	X	X	2	5.7	5	2.3
20億円超 50億円以下	0	-	1	3.3	2	14.3	X	X	X	X	X	X	X	X	X	X	1	2.9	5	2.3
50億円超 100億円以下	0	-	0	-	0	-	X	X	X	X	X	X	X	X	X	X	0	-	0	-
100億円超 500億円以下	0	-	0	-	0	-	X	X	X	X	X	X	X	X	X	X	0	-	0	-
500億円超 1,000億円以下	0	-	0	-	0	-	X	X	X	X	X	X	X	X	X	X	0	-	0	-
1,000億円超	0	-	0	-	0	-	X	X	X	X	X	X	X	X	X	X	0	-	0	-
合計	129	100.0	30	100.0	14	100.0	X	X	X	X	X	X	X	X	X	X	35	100.0	215	100.0

(名古屋国税局)

区分	①一般酒販店		②コンビニエンスストア		③スーパーマーケット		④百貨店		⑤量販店 (ディスカウントストア等)		⑥業務用卸主体店		⑦ホームセンター ・ドラッグストア		⑧その他		合計	
	事業者数	構成比	事業者数	構成比	事業者数	構成比	事業者数	構成比	事業者数	構成比	事業者数	構成比	事業者数	構成比	事業者数	構成比	事業者数	構成比
総売上高規模	者	%	者	%	者	%	者	%	者	%	者	%	者	%	者	%	者	%
300万円以下	71	14.9	1	0.6	0	-	X	X	0	-	1	3.4	X	X	5	3.7	78	9.0
300万円超 500万円以下	47	9.9	1	0.6	2	4.2	X	X	0	-	0	-	X	X	0	-	50	5.8
500万円超 700万円以下	41	8.6	0	-	0	-	X	X	0	-	1	3.4	X	X	4	2.9	46	5.3
700万円超 1,000万円以下	48	10.1	1	0.6	0	-	X	X	0	-	0	-	X	X	6	4.4	55	6.4
1,000万円超 1,500万円以下	51	10.7	3	1.8	1	2.1	X	X	0	-	0	-	X	X	1	0.7	56	6.5
1,500万円超 2,000万円以下	36	7.5	4	2.4	0	-	X	X	0	-	1	3.4	X	X	2	1.5	43	5.0
2,000万円超 2,500万円以下	26	5.5	0	-	3	6.3	X	X	0	-	0	-	X	X	2	1.5	31	3.6
2,500万円超 3,000万円以下	20	4.2	3	1.8	0	-	X	X	0	-	1	3.4	X	X	6	4.4	30	3.5
3,000万円超 4,000万円以下	26	5.5	5	3.0	3	6.3	X	X	0	-	1	3.4	X	X	5	3.7	40	4.6
4,000万円超 5,000万円以下	23	4.8	2	1.2	1	2.1	X	X	0	-	1	3.4	X	X	5	3.7	32	3.7
5,000万円超 1億円以下	59	12.4	11	6.7	5	10.4	X	X	1	14.3	4	13.8	X	X	24	17.6	104	12.0
1億円超 5億円以下	25	5.2	100	61.0	19	39.6	X	X	2	28.6	11	37.9	X	X	48	35.3	207	23.9
5億円超 10億円以下	2	0.4	27	16.5	3	6.3	X	X	2	28.6	2	6.9	X	X	15	11.0	51	5.9
10億円超 20億円以下	1	0.2	5	3.0	3	6.3	X	X	0	-	1	3.4	X	X	5	3.7	17	2.0
20億円超 50億円以下	1	0.2	1	0.6	2	4.2	X	X	1	14.3	4	13.8	X	X	6	4.4	15	1.7
50億円超 100億円以下	0	-	0	-	2	4.2	X	X	1	14.3	1	3.4	X	X	0	-	4	0.5
100億円超 500億円以下	0	-	0	-	4	8.3	X	X	0	-	0	-	X	X	2	1.5	7	0.8
500億円超 1,000億円以下	0	-	0	-	0	-	X	X	0	-	0	-	X	X	0	-	0	-
1,000億円超	0	-	0	-	0	-	X	X	0	-	0	-	X	X	0	-	0	-
合計	477	100.0	164	100.0	48	100.0	X	X	7	100.0	29	100.0	X	X	136	100.0	866	100.0

2-1-5 総売上高規模別欠損事業者数(4)

(大阪国税局)

区分	①一般酒販店		②コンビニエンスストア		③スーパーマーケット		④百貨店		⑤量販店 (ディスカウントストア等)		⑥業務用卸主体店		⑦ホームセンター ・ドラッグストア		⑧その他		合計	
	事業者数	構成比	事業者数	構成比	事業者数	構成比	事業者数	構成比	事業者数	構成比	事業者数	構成比	事業者数	構成比	事業者数	構成比	事業者数	構成比
総売上高規模	者	%	者	%	者	%	者	%	者	%	者	%	者	%	者	%	者	%
300万円以下	166	20.0	0	-	0	-	X	X	1	9.1	2	5.7	X	X	11	6.9	180	14.5
300万円超 500万円以下	105	12.6	1	0.6	0	-	X	X	0	-	1	2.9	X	X	4	2.5	111	9.0
500万円超 700万円以下	59	7.1	2	1.3	0	-	X	X	0	-	0	-	X	X	1	0.6	62	5.0
700万円超 1,000万円以下	96	11.6	1	0.6	0	-	X	X	0	-	1	2.9	X	X	5	3.1	103	8.3
1,000万円超 1,500万円以下	85	10.2	0	-	1	2.2	X	X	0	-	0	-	X	X	6	3.8	92	7.4
1,500万円超 2,000万円以下	51	6.1	5	3.2	0	-	X	X	0	-	1	2.9	X	X	5	3.1	62	5.0
2,000万円超 2,500万円以下	60	7.2	2	1.3	0	-	X	X	0	-	1	2.9	X	X	7	4.4	70	5.6
2,500万円超 3,000万円以下	31	3.7	2	1.3	0	-	X	X	0	-	0	-	X	X	4	2.5	37	3.0
3,000万円超 4,000万円以下	50	6.0	2	1.3	0	-	X	X	0	-	2	5.7	X	X	9	5.7	63	5.1
4,000万円超 5,000万円以下	25	3.0	3	1.9	1	2.2	X	X	0	-	2	5.7	X	X	9	5.7	40	3.2
5,000万円超 1億円以下	51	6.1	8	5.1	5	11.1	X	X	2	18.2	9	25.7	X	X	14	8.8	90	7.3
1億円超 5億円以下	45	5.4	111	71.2	15	33.3	X	X	5	45.5	9	25.7	X	X	53	33.3	238	19.2
5億円超 10億円以下	3	0.4	9	5.8	5	11.1	X	X	2	18.2	4	11.4	X	X	13	8.2	37	3.0
10億円超 20億円以下	2	0.2	7	4.5	5	11.1	X	X	0	-	1	2.9	X	X	5	3.1	20	1.6
20億円超 50億円以下	1	0.1	3	1.9	5	11.1	X	X	1	9.1	2	5.7	X	X	8	5.0	21	1.7
50億円超 100億円以下	0	-	0	-	2	4.4	X	X	0	-	0	-	X	X	3	1.9	5	0.4
100億円超 500億円以下	1	0.1	0	-	2	4.4	X	X	0	-	0	-	X	X	1	0.6	4	0.3
500億円超 1,000億円以下	0	-	0	-	0	-	X	X	0	-	0	-	X	X	0	-	0	-
1,000億円超	0	-	0	-	4	8.9	X	X	0	-	0	-	X	X	1	0.6	5	0.4
合計	831	100.0	156	100.0	45	100.0	X	X	11	100.0	35	100.0	X	X	159	100.0	1,240	100.0

(広島国税局)

区分	①一般酒販店		②コンビニエンスストア		③スーパーマーケット		④百貨店		⑤量販店 (ディスカウントストア等)		⑥業務用卸主体店		⑦ホームセンター ・ドラッグストア		⑧その他		合計	
	事業者数	構成比	事業者数	構成比	事業者数	構成比	事業者数	構成比	事業者数	構成比	事業者数	構成比	事業者数	構成比	事業者数	構成比	事業者数	構成比
総売上高規模	者	%	者	%	者	%	者	%	者	%	者	%	者	%	者	%	者	%
300万円以下	78	20.9	0	-	1	1.9	X	X	0	-	0	-	X	X	6	5.4	85	12.4
300万円超 500万円以下	37	9.9	0	-	0	-	X	X	0	-	0	-	X	X	5	4.5	43	6.3
500万円超 700万円以下	29	7.8	0	-	0	-	X	X	0	-	0	-	X	X	4	3.6	33	4.8
700万円超 1,000万円以下	41	11.0	1	0.8	0	-	X	X	0	-	0	-	X	X	4	3.6	46	6.7
1,000万円超 1,500万円以下	45	12.0	1	0.8	2	3.8	X	X	0	-	1	8.3	X	X	5	4.5	54	7.9
1,500万円超 2,000万円以下	23	6.1	2	1.7	0	-	X	X	0	-	0	-	X	X	4	3.6	29	4.2
2,000万円超 2,500万円以下	15	4.0	1	0.8	3	5.8	X	X	0	-	1	8.3	X	X	1	0.9	21	3.1
2,500万円超 3,000万円以下	10	2.7	2	1.7	1	1.9	X	X	0	-	0	-	X	X	7	6.3	20	2.9
3,000万円超 4,000万円以下	22	5.9	3	2.5	2	3.8	X	X	0	-	0	-	X	X	3	2.7	30	4.4
4,000万円超 5,000万円以下	13	3.5	3	2.5	3	5.8	X	X	0	-	0	-	X	X	6	5.4	25	3.7
5,000万円超 1億円以下	33	8.8	6	5.0	6	11.5	X	X	3	37.5	2	16.7	X	X	14	12.6	64	9.4
1億円超 5億円以下	23	6.1	91	75.8	17	32.7	X	X	4	50.0	5	41.7	X	X	34	30.6	174	25.5
5億円超 10億円以下	3	0.8	9	7.5	7	13.5	X	X	1	12.5	0	-	X	X	8	7.2	28	4.1
10億円超 20億円以下	1	0.3	0	-	3	5.8	X	X	0	-	1	8.3	X	X	3	2.7	8	1.2
20億円超 50億円以下	1	0.3	0	-	3	5.8	X	X	0	-	0	-	X	X	6	5.4	12	1.8
50億円超 100億円以下	0	-	0	-	2	3.8	X	X	0	-	1	8.3	X	X	0	-	4	0.6
100億円超 500億円以下	0	-	1	0.8	1	1.9	X	X	0	-	1	8.3	X	X	1	0.9	6	0.9
500億円超 1,000億円以下	0	-	0	-	0	-	X	X	0	-	0	-	X	X	0	-	0	-
1,000億円超	0	-	0	-	1	1.9	X	X	0	-	0	-	X	X	0	-	1	0.1
合計	374	100.0	120	100.0	52	100.0	X	X	8	100.0	12	100.0	X	X	111	100.0	683	100.0

2-1-5 総売上高規模別欠損事業者数(5)

(高松国税局)

区分 総売上高規模	①一般酒販店		②コンビニエンスストア		③スーパーマーケット		④百貨店		⑤量販店 (ディスカウントストア等)		⑥業務用卸主体店		⑦ホームセンター ・ドラッグストア		⑧その他		合計	
	事業者数	構成比	事業者数	構成比	事業者数	構成比	事業者数	構成比	事業者数	構成比	事業者数	構成比	事業者数	構成比	事業者数	構成比	事業者数	構成比
300万円以下	29	18.6	0	-	0	-	X	X	X	X	0	-	X	X	1	2.2	30	10.6
300万円超 500万円以下	19	12.2	0	-	1	4.3	X	X	X	X	0	-	X	X	0	-	20	7.1
500万円超 700万円以下	12	7.7	1	2.4	0	-	X	X	X	X	0	-	X	X	0	-	14	4.9
700万円超 1,000万円以下	21	13.5	0	-	0	-	X	X	X	X	0	-	X	X	1	2.2	22	7.8
1,000万円超 1,500万円以下	15	9.6	0	-	0	-	X	X	X	X	1	10.0	X	X	4	8.9	20	7.1
1,500万円超 2,000万円以下	11	7.1	1	2.4	1	4.3	X	X	X	X	1	10.0	X	X	3	6.7	17	6.0
2,000万円超 2,500万円以下	6	3.8	3	7.1	0	-	X	X	X	X	0	-	X	X	1	2.2	10	3.5
2,500万円超 3,000万円以下	2	1.3	2	4.8	0	-	X	X	X	X	0	-	X	X	1	2.2	5	1.8
3,000万円超 4,000万円以下	7	4.5	3	7.1	0	-	X	X	X	X	1	10.0	X	X	3	6.7	14	4.9
4,000万円超 5,000万円以下	5	3.2	0	-	0	-	X	X	X	X	0	-	X	X	1	2.2	6	2.1
5,000万円超 1億円以下	16	10.3	3	7.1	4	17.4	X	X	X	X	0	-	X	X	4	8.9	29	10.2
1億円超 5億円以下	12	7.7	25	59.5	7	30.4	X	X	X	X	5	50.0	X	X	20	44.4	70	24.7
5億円超 10億円以下	0	-	1	2.4	4	17.4	X	X	X	X	1	10.0	X	X	2	4.4	10	3.5
10億円超 20億円以下	1	0.6	2	4.8	0	-	X	X	X	X	1	10.0	X	X	3	6.7	7	2.5
20億円超 50億円以下	0	-	1	2.4	1	4.3	X	X	X	X	0	-	X	X	1	2.2	3	1.1
50億円超 100億円以下	0	-	0	-	3	13.0	X	X	X	X	0	-	X	X	0	-	3	1.1
100億円超 500億円以下	0	-	0	-	2	8.7	X	X	X	X	0	-	X	X	0	-	3	1.1
500億円超 1,000億円以下	0	-	0	-	0	-	X	X	X	X	0	-	X	X	0	-	0	-
1,000億円超	0	-	0	-	0	-	X	X	X	X	0	-	X	X	0	-	0	-
合計	156	100.0	42	100.0	23	100.0	X	X	X	X	10	100.0	X	X	45	100.0	283	100.0

(福岡国税局)

区分 総売上高規模	①一般酒販店		②コンビニエンスストア		③スーパーマーケット		④百貨店		⑤量販店 (ディスカウントストア等)		⑥業務用卸主体店		⑦ホームセンター ・ドラッグストア		⑧その他		合計	
	事業者数	構成比	事業者数	構成比	事業者数	構成比	事業者数	構成比	事業者数	構成比	事業者数	構成比	事業者数	構成比	事業者数	構成比	事業者数	構成比
300万円以下	43	18.5	2	1.6	0	-	X	X	X	X	0	-	X	X	4	6.7	49	10.4
300万円超 500万円以下	26	11.2	0	-	1	3.4	X	X	X	X	0	-	X	X	4	6.7	31	6.6
500万円超 700万円以下	26	11.2	1	0.8	0	-	X	X	X	X	0	-	X	X	3	5.0	30	6.4
700万円超 1,000万円以下	26	11.2	4	3.1	0	-	X	X	X	X	0	-	X	X	2	3.3	32	6.8
1,000万円超 1,500万円以下	21	9.0	8	6.3	0	-	X	X	X	X	3	30.0	X	X	4	6.7	38	8.1
1,500万円超 2,000万円以下	12	5.2	2	1.6	1	3.4	X	X	X	X	1	10.0	X	X	2	3.3	18	3.8
2,000万円超 2,500万円以下	10	4.3	1	0.8	1	3.4	X	X	X	X	0	-	X	X	2	3.3	14	3.0
2,500万円超 3,000万円以下	4	1.7	1	0.8	0	-	X	X	X	X	0	-	X	X	1	1.7	6	1.3
3,000万円超 4,000万円以下	17	7.3	1	0.8	1	3.4	X	X	X	X	0	-	X	X	2	3.3	21	4.4
4,000万円超 5,000万円以下	13	5.6	3	2.3	1	3.4	X	X	X	X	0	-	X	X	3	5.0	20	4.2
5,000万円超 1億円以下	16	6.9	11	8.6	1	3.4	X	X	X	X	2	20.0	X	X	6	10.0	40	8.5
1億円超 5億円以下	18	7.7	74	57.8	15	51.7	X	X	X	X	3	30.0	X	X	16	26.7	130	27.5
5億円超 10億円以下	0	-	19	14.8	1	3.4	X	X	X	X	0	-	X	X	1	1.7	21	4.4
10億円超 20億円以下	0	-	1	0.8	4	13.8	X	X	X	X	1	10.0	X	X	4	6.7	10	2.1
20億円超 50億円以下	1	0.4	0	-	1	3.4	X	X	X	X	0	-	X	X	3	5.0	6	1.3
50億円超 100億円以下	0	-	0	-	1	3.4	X	X	X	X	0	-	X	X	1	1.7	3	0.6
100億円超 500億円以下	0	-	0	-	0	-	X	X	X	X	0	-	X	X	2	3.3	2	0.4
500億円超 1,000億円以下	0	-	0	-	0	-	X	X	X	X	0	-	X	X	0	-	0	-
1,000億円超	0	-	0	-	1	3.4	X	X	X	X	0	-	X	X	0	-	1	0.2
合計	233	100.0	128	100.0	29	100.0	X	X	X	X	10	100.0	X	X	60	100.0	472	100.0

2-1-5 総売上高規模別欠損事業者数(6)

(熊本国税局)

区分 総売上高規模	①一般酒販店		②コンビニエンスストア		③スーパーマーケット		④百貨店		⑤量販店 (ディスカウントストア等)		⑥業務用卸主体店		⑦ホームセンター ・ドラッグストア		⑧その他		合計	
	事業者数	構成比	事業者数	構成比	事業者数	構成比	事業者数	構成比	事業者数	構成比	事業者数	構成比	事業者数	構成比	事業者数	構成比	事業者数	構成比
300万円以下	59	20.6	1	1.1	0	-	X	X	0	-	0	-	X	X	6	6.5	66	12.5
300万円超 500万円以下	20	7.0	1	1.1	0	-	X	X	1	8.3	1	16.7	X	X	0	-	23	4.3
500万円超 700万円以下	26	9.1	1	1.1	0	-	X	X	0	-	0	-	X	X	1	1.1	28	5.3
700万円超 1,000万円以下	25	8.7	3	3.3	0	-	X	X	0	-	0	-	X	X	5	5.4	33	6.2
1,000万円超 1,500万円以下	31	10.8	5	5.5	0	-	X	X	0	-	0	-	X	X	5	5.4	41	7.7
1,500万円超 2,000万円以下	15	5.2	3	3.3	0	-	X	X	1	8.3	0	-	X	X	6	6.5	25	4.7
2,000万円超 2,500万円以下	15	5.2	2	2.2	2	5.7	X	X	0	-	0	-	X	X	1	1.1	20	3.8
2,500万円超 3,000万円以下	12	4.2	1	1.1	0	-	X	X	0	-	0	-	X	X	1	1.1	14	2.6
3,000万円超 4,000万円以下	14	4.9	6	6.6	1	2.9	X	X	1	8.3	0	-	X	X	4	4.3	26	4.9
4,000万円超 5,000万円以下	8	2.8	3	3.3	1	2.9	X	X	1	8.3	0	-	X	X	3	3.3	18	3.4
5,000万円超 1億円以下	31	10.8	8	8.8	3	8.6	X	X	1	8.3	0	-	X	X	14	15.2	57	10.8
1億円超 5億円以下	30	10.5	52	57.1	16	45.7	X	X	7	58.3	5	83.3	X	X	29	31.5	141	26.6
5億円超 10億円以下	1	0.3	4	4.4	4	11.4	X	X	0	-	0	-	X	X	10	10.9	20	3.8
10億円超 20億円以下	0	-	1	1.1	5	14.3	X	X	0	-	0	-	X	X	5	5.4	12	2.3
20億円超 50億円以下	0	-	0	-	2	5.7	X	X	0	-	0	-	X	X	2	2.2	5	0.9
50億円超 100億円以下	0	-	0	-	1	2.9	X	X	0	-	0	-	X	X	0	-	1	0.2
100億円超 500億円以下	0	-	0	-	0	-	X	X	0	-	0	-	X	X	0	-	0	-
500億円超 1,000億円以下	0	-	0	-	0	-	X	X	0	-	0	-	X	X	0	-	0	-
1,000億円超	0	-	0	-	0	-	X	X	0	-	0	-	X	X	0	-	0	-
合計	287	100.0	91	100.0	35	100.0	X	X	12	100.0	6	100.0	X	X	92	100.0	530	100.0

(沖縄国税事務所)

区分 総売上高規模	①一般酒販店		②コンビニエンスストア		③スーパーマーケット		④百貨店		⑤量販店 (ディスカウントストア等)		⑥業務用卸主体店		⑦ホームセンター ・ドラッグストア		⑧その他		合計	
	事業者数	構成比	事業者数	構成比	事業者数	構成比	事業者数	構成比	事業者数	構成比	事業者数	構成比	事業者数	構成比	事業者数	構成比	事業者数	構成比
300万円以下	X	X	1	6.7	X	X	X	X	X	X	X	X	X	X	4	12.9	5	9.4
300万円超 500万円以下	X	X	1	6.7	X	X	X	X	X	X	X	X	X	X	4	12.9	6	11.3
500万円超 700万円以下	X	X	0	-	X	X	X	X	X	X	X	X	X	X	0	-	1	1.9
700万円超 1,000万円以下	X	X	0	-	X	X	X	X	X	X	X	X	X	X	3	9.7	3	5.7
1,000万円超 1,500万円以下	X	X	0	-	X	X	X	X	X	X	X	X	X	X	1	3.2	2	3.8
1,500万円超 2,000万円以下	X	X	0	-	X	X	X	X	X	X	X	X	X	X	3	9.7	4	7.5
2,000万円超 2,500万円以下	X	X	0	-	X	X	X	X	X	X	X	X	X	X	0	-	0	-
2,500万円超 3,000万円以下	X	X	0	-	X	X	X	X	X	X	X	X	X	X	0	-	0	-
3,000万円超 4,000万円以下	X	X	0	-	X	X	X	X	X	X	X	X	X	X	2	6.5	3	5.7
4,000万円超 5,000万円以下	X	X	0	-	X	X	X	X	X	X	X	X	X	X	0	-	0	-
5,000万円超 1億円以下	X	X	0	-	X	X	X	X	X	X	X	X	X	X	1	3.2	2	3.8
1億円超 5億円以下	X	X	8	53.3	X	X	X	X	X	X	X	X	X	X	9	29.0	17	32.1
5億円超 10億円以下	X	X	5	33.3	X	X	X	X	X	X	X	X	X	X	2	6.5	8	15.1
10億円超 20億円以下	X	X	0	-	X	X	X	X	X	X	X	X	X	X	1	3.2	1	1.9
20億円超 50億円以下	X	X	0	-	X	X	X	X	X	X	X	X	X	X	1	3.2	1	1.9
50億円超 100億円以下	X	X	0	-	X	X	X	X	X	X	X	X	X	X	0	-	0	-
100億円超 500億円以下	X	X	0	-	X	X	X	X	X	X	X	X	X	X	0	-	0	-
500億円超 1,000億円以下	X	X	0	-	X	X	X	X	X	X	X	X	X	X	0	-	0	-
1,000億円超	X	X	0	-	X	X	X	X	X	X	X	X	X	X	0	-	0	-
合計	X	X	15	100.0	X	X	X	X	X	X	X	X	X	X	31	100.0	53	100.0

2-1-5 総売上高規模別欠損事業者数(7)

(全国合計)

区分 総売上高規模	①一般酒販店		②コンビニエンスストア		③スーパーマーケット		④百貨店		⑤量販店 (ディスカウントストア等)		⑥業務用卸主体店		⑦ホームセンター ・ドラッグストア		⑧その他		合計	
	事業者数	構成比	事業者数	構成比	事業者数	構成比	事業者数	構成比	事業者数	構成比	事業者数	構成比	事業者数	構成比	事業者数	構成比	事業者数	構成比
300万円以下	824	16.0	13	0.7	3	0.7	0	-	1	1.1	16	6.6	0	-	89	6.4	946	10.3
300万円超 500万円以下	481	9.3	8	0.5	5	1.1	1	4.5	1	1.1	7	2.9	0	-	44	3.2	547	6.0
500万円超 700万円以下	363	7.0	11	0.6	0	-	0	-	1	1.1	6	2.5	1	4.2	34	2.5	416	4.5
700万円超 1,000万円以下	502	9.7	18	1.0	0	-	0	-	1	1.1	8	3.3	0	-	50	3.6	579	6.3
1,000万円超 1,500万円以下	581	11.3	30	1.7	9	2.0	0	-	3	3.3	6	2.5	0	-	57	4.1	686	7.5
1,500万円超 2,000万円以下	355	6.9	36	2.0	3	0.7	0	-	1	1.1	7	2.9	0	-	50	3.6	452	4.9
2,000万円超 2,500万円以下	307	5.9	24	1.4	12	2.7	0	-	2	2.2	4	1.7	0	-	38	2.8	387	4.2
2,500万円超 3,000万円以下	221	4.3	31	1.7	6	1.3	0	-	3	3.3	5	2.1	0	-	44	3.2	310	3.4
3,000万円超 4,000万円以下	362	7.0	43	2.4	22	4.9	0	-	1	1.1	11	4.6	0	-	61	4.4	500	5.5
4,000万円超 5,000万円以下	237	4.6	35	2.0	15	3.3	0	-	3	3.3	7	2.9	3	12.5	56	4.1	356	3.9
5,000万円超 1億円以下	517	10.0	124	7.0	55	12.2	1	4.5	19	20.9	38	15.8	2	8.3	176	12.7	932	10.2
1億円超 5億円以下	362	7.0	1,160	65.4	165	36.5	0	-	38	41.8	76	31.5	4	16.7	416	30.1	2,221	24.3
5億円超 10億円以下	31	0.6	182	10.3	44	9.7	0	-	11	12.1	21	8.7	4	16.7	117	8.5	410	4.5
10億円超 20億円以下	8	0.2	34	1.9	38	8.4	3	13.6	1	1.1	11	4.6	2	8.3	62	4.5	159	1.7
20億円超 50億円以下	8	0.2	18	1.0	22	4.9	5	22.7	2	2.2	10	4.1	3	12.5	60	4.3	128	1.4
50億円超 100億円以下	0	-	1	0.1	20	4.4	4	18.2	1	1.1	5	2.1	0	-	13	0.9	44	0.5
100億円超 500億円以下	2	0.0	3	0.2	20	4.4	7	31.8	2	2.2	3	1.2	5	20.8	11	0.8	53	0.6
500億円超 1,000億円以下	0	-	2	0.1	4	0.9	0	-	0	-	0	-	0	-	2	0.1	8	0.1
1,000億円超	0	-	0	-	9	2.0	1	4.5	0	-	0	-	0	-	1	0.1	11	0.1
合計	5,161	100.0	1,773	100.0	452	100.0	22	100.0	91	100.0	241	100.0	24	100.0	1,381	100.0	9,145	100.0

(2)酒類に関する経営状況

2-2-1 酒類売上高規模別事業者数(1)

(札幌国税局)

業態 酒類売上高規模	①一般酒販店		②コンビニエンスストア		③スーパーマーケット		④百貨店		⑤量販店 (ディスカウントストア等)		⑥業務用卸主体店		⑦ホームセンター ・ドラッグストア		⑧その他		合計	
	事業者数	構成比	事業者数	構成比	事業者数	構成比	事業者数	構成比	事業者数	構成比	事業者数	構成比	事業者数	構成比	事業者数	構成比	事業者数	構成比
300万円以下	235	40.5	40	5.8	8	9.8	X	X	X	X	21	40.4	X	X	169	62.6	477	28.0
300万円超 500万円以下	54	9.3	33	4.8	7	8.5	X	X	X	X	3	5.8	X	X	30	11.1	128	7.5
500万円超 700万円以下	42	7.2	66	9.6	7	8.5	X	X	X	X	1	1.9	X	X	15	5.6	132	7.8
700万円超 1,000万円以下	41	7.1	156	22.7	6	7.3	X	X	X	X	1	1.9	X	X	11	4.1	216	12.7
1,000万円超 1,500万円以下	34	5.9	207	30.1	7	8.5	X	X	X	X	2	3.8	X	X	14	5.2	264	15.5
1,500万円超 2,000万円以下	37	6.4	86	12.5	7	8.5	X	X	X	X	2	3.8	X	X	4	1.5	137	8.0
2,000万円超 2,500万円以下	14	2.4	33	4.8	3	3.7	X	X	X	X	0	-	X	X	4	1.5	54	3.2
2,500万円超 3,000万円以下	15	2.6	16	2.3	2	2.4	X	X	X	X	0	-	X	X	8	3.0	43	2.5
3,000万円超 4,000万円以下	23	4.0	21	3.1	6	7.3	X	X	X	X	1	1.9	X	X	5	1.9	57	3.3
4,000万円超 5,000万円以下	11	1.9	7	1.0	4	4.9	X	X	X	X	0	-	X	X	1	0.4	25	1.5
5,000万円超 1億円以下	37	6.4	14	2.0	8	9.8	X	X	X	X	7	13.5	X	X	6	2.2	77	4.5
1億円超 5億円以下	34	5.9	9	1.3	6	7.3	X	X	X	X	8	15.4	X	X	3	1.1	68	4.0
5億円超 10億円以下	1	0.2	0	-	1	1.2	X	X	X	X	2	3.8	X	X	0	-	6	0.4
10億円超	2	0.3	0	-	10	12.2	X	X	X	X	4	7.7	X	X	0	-	18	1.1
合計	580	100.0	688	100.0	82	100.0	X	X	X	X	52	100.0	X	X	270	100.0	1,702	100.0

(仙台国税局)

業態 酒類売上高規模	①一般酒販店		②コンビニエンスストア		③スーパーマーケット		④百貨店		⑤量販店 (ディスカウントストア等)		⑥業務用卸主体店		⑦ホームセンター ・ドラッグストア		⑧その他		合計	
	事業者数	構成比	事業者数	構成比	事業者数	構成比	事業者数	構成比	事業者数	構成比	事業者数	構成比	事業者数	構成比	事業者数	構成比	事業者数	構成比
300万円以下	980	46.8	113	8.6	18	11.2	0	-	4	12.1	17	21.8	1	5.9	326	69.4	1,459	34.9
300万円超 500万円以下	277	13.2	99	7.5	16	9.9	0	-	0	-	9	11.5	0	-	45	9.6	446	10.7
500万円超 700万円以下	152	7.3	152	11.5	9	5.6	0	-	3	9.1	8	10.3	0	-	17	3.6	341	8.2
700万円超 1,000万円以下	129	6.2	316	23.9	8	5.0	0	-	2	6.1	6	7.7	1	5.9	22	4.7	484	11.6
1,000万円超 1,500万円以下	122	5.8	355	26.9	11	6.8	1	14.3	2	6.1	4	5.1	0	-	15	3.2	510	12.2
1,500万円超 2,000万円以下	86	4.1	114	8.6	11	6.8	0	-	1	3.0	1	1.3	0	-	13	2.8	226	5.4
2,000万円超 2,500万円以下	72	3.4	63	4.8	12	7.5	1	14.3	0	-	2	2.6	1	5.9	3	0.6	154	3.7
2,500万円超 3,000万円以下	37	1.8	36	2.7	3	1.9	0	-	0	-	1	1.3	1	5.9	6	1.3	84	2.0
3,000万円超 4,000万円以下	58	2.8	30	2.3	7	4.3	0	-	1	3.0	0	-	0	-	8	1.7	104	2.5
4,000万円超 5,000万円以下	34	1.6	13	1.0	6	3.7	0	-	1	3.0	3	3.8	1	5.9	3	0.6	61	1.5
5,000万円超 1億円以下	85	4.1	27	2.0	8	5.0	0	-	2	6.1	4	5.1	3	17.6	5	1.1	134	3.2
1億円超 5億円以下	60	2.9	3	0.2	24	14.9	4	57.1	8	24.2	16	20.5	3	17.6	6	1.3	124	3.0
5億円超 10億円以下	1	0.0	0	-	8	5.0	1	14.3	4	12.1	4	5.1	3	17.6	0	-	21	0.5
10億円超	2	0.1	0	-	20	12.4	0	-	5	15.2	3	3.8	3	17.6	1	0.2	34	0.8
合計	2,095	100.0	1,321	100.0	161	100.0	7	100.0	33	100.0	78	100.0	17	100.0	470	100.0	4,182	100.0

2-2-1 酒類売上高規模別事業者数(2)

(関東信越国税局)

業態 酒類売上高規模	①一般酒販店		②コンビニエンスストア		③スーパーマーケット		④百貨店		⑤量販店 (ディスカウントストア等)		⑥業務用卸主体店		⑦ホームセンター ・ドラッグストア		⑧その他		合計	
	事業者数	構成比	事業者数	構成比	事業者数	構成比	事業者数	構成比	事業者数	構成比	事業者数	構成比	事業者数	構成比	事業者数	構成比	事業者数	構成比
300万円以下	1,138	39.7	159	7.1	40	19.1	1	14.3	6	20.7	41	30.8	7	25.0	470	66.9	1,862	30.0
300万円超 500万円以下	339	11.8	129	5.8	18	8.6	0	-	3	10.3	11	8.3	1	3.6	55	7.8	556	8.9
500万円超 700万円以下	226	7.9	270	12.1	14	6.7	0	-	1	3.4	9	6.8	1	3.6	40	5.7	561	9.0
700万円超 1,000万円以下	220	7.7	617	27.6	20	9.6	0	-	2	6.9	7	5.3	0	-	37	5.3	903	14.5
1,000万円超 1,500万円以下	197	6.9	588	26.3	18	8.6	1	14.3	2	6.9	5	3.8	2	7.1	40	5.7	853	13.7
1,500万円超 2,000万円以下	131	4.6	205	9.2	13	6.2	0	-	0	-	2	1.5	1	3.6	15	2.1	367	5.9
2,000万円超 2,500万円以下	93	3.2	99	4.4	6	2.9	0	-	1	3.4	1	0.8	0	-	9	1.3	209	3.4
2,500万円超 3,000万円以下	96	3.3	48	2.1	7	3.3	0	-	0	-	3	2.3	0	-	5	0.7	159	2.6
3,000万円超 4,000万円以下	88	3.1	47	2.1	5	2.4	0	-	1	3.4	6	4.5	0	-	7	1.0	154	2.5
4,000万円超 5,000万円以下	77	2.7	27	1.2	9	4.3	0	-	1	3.4	1	0.8	0	-	1	0.1	116	1.9
5,000万円超 1億円以下	152	5.3	34	1.5	17	8.1	1	14.3	1	3.4	13	9.8	2	7.1	13	1.8	233	3.8
1億円超 5億円以下	102	3.6	12	0.5	15	7.2	3	42.9	5	17.2	23	17.3	4	14.3	8	1.1	172	2.8
5億円超 10億円以下	8	0.3	1	0.0	4	1.9	1	14.3	1	3.4	8	6.0	3	10.7	3	0.4	29	0.5
10億円超	1	0.0	0	-	23	11.0	0	-	5	17.2	3	2.3	7	25.0	0	-	39	0.6
合計	2,868	100.0	2,236	100.0	209	100.0	7	100.0	29	100.0	133	100.0	28	100.0	703	100.0	6,213	100.0

(東京国税局)

業態 酒類売上高規模	①一般酒販店		②コンビニエンスストア		③スーパーマーケット		④百貨店		⑤量販店 (ディスカウントストア等)		⑥業務用卸主体店		⑦ホームセンター ・ドラッグストア		⑧その他		合計	
	事業者数	構成比	事業者数	構成比	事業者数	構成比	事業者数	構成比	事業者数	構成比	事業者数	構成比	事業者数	構成比	事業者数	構成比	事業者数	構成比
300万円以下	872	34.3	286	9.2	45	19.9	0	-	4	8.7	68	27.4	7	33.3	701	60.1	1,983	26.9
300万円超 500万円以下	298	11.7	114	3.7	24	10.6	0	-	4	8.7	20	8.1	0	-	102	8.7	562	7.6
500万円超 700万円以下	184	7.2	169	5.4	12	5.3	0	-	1	2.2	20	8.1	0	-	53	4.5	439	6.0
700万円超 1,000万円以下	217	8.5	451	14.5	8	3.5	0	-	1	2.2	13	5.2	0	-	55	4.7	745	10.1
1,000万円超 1,500万円以下	236	9.3	887	28.5	13	5.8	1	11.1	1	2.2	19	7.7	0	-	49	4.2	1,206	16.4
1,500万円超 2,000万円以下	139	5.5	457	14.7	9	4.0	0	-	3	6.5	8	3.2	1	4.8	41	3.5	658	8.9
2,000万円超 2,500万円以下	76	3.0	231	7.4	10	4.4	1	11.1	2	4.3	9	3.6	1	4.8	17	1.5	347	4.7
2,500万円超 3,000万円以下	62	2.4	145	4.7	12	5.3	0	-	0	-	7	2.8	0	-	16	1.4	242	3.3
3,000万円超 4,000万円以下	96	3.8	132	4.2	9	4.0	0	-	3	6.5	7	2.8	1	4.8	16	1.4	264	3.6
4,000万円超 5,000万円以下	66	2.6	89	2.9	10	4.4	0	-	3	6.5	5	2.0	0	-	13	1.1	186	2.5
5,000万円超 1億円以下	141	5.6	95	3.1	17	7.5	0	-	6	13.0	10	4.0	0	-	29	2.5	298	4.0
1億円超 5億円以下	119	4.7	48	1.5	17	7.5	1	11.1	6	13.0	27	10.9	4	19.0	43	3.7	265	3.6
5億円超 10億円以下	19	0.7	1	0.0	9	4.0	2	22.2	5	10.9	9	3.6	2	9.5	13	1.1	60	0.8
10億円超	14	0.6	7	0.2	31	13.7	4	44.4	7	15.2	26	10.5	5	23.8	19	1.6	113	1.5
合計	2,539	100.0	3,112	100.0	226	100.0	9	100.0	46	100.0	248	100.0	21	100.0	1,167	100.0	7,368	100.0

2-2-1 酒類売上高規模別事業者数(3)

(金沢国税局)

業態 酒類売上高規模	①一般酒販店		②コンビニエンスストア		③スーパーマーケット		④百貨店		⑤量販店 (ディスカウントストア等)		⑥業務用卸主体店		⑦ホームセンター ・ドラッグストア		⑧その他		合計			
	事業者数	構成比	事業者数	構成比	事業者数	構成比	事業者数	構成比	事業者数	構成比	事業者数	構成比	事業者数	構成比	事業者数	構成比	事業者数	構成比		
300万円以下	177	37.4	18	6.0	8	17.8	X	X	X	X	X	X	X	X	X	X	98	60.9	307	30.0
300万円超 500万円以下	57	12.1	13	4.4	2	4.4	X	X	X	X	X	X	X	X	X	X	19	11.8	93	9.1
500万円超 700万円以下	44	9.3	34	11.4	2	4.4	X	X	X	X	X	X	X	X	X	X	6	3.7	87	8.5
700万円超 1,000万円以下	34	7.2	83	27.9	1	2.2	X	X	X	X	X	X	X	X	X	X	8	5.0	130	12.7
1,000万円超 1,500万円以下	35	7.4	86	28.9	5	11.1	X	X	X	X	X	X	X	X	X	X	8	5.0	134	13.1
1,500万円超 2,000万円以下	30	6.3	25	8.4	2	4.4	X	X	X	X	X	X	X	X	X	X	4	2.5	63	6.2
2,000万円超 2,500万円以下	14	3.0	10	3.4	3	6.7	X	X	X	X	X	X	X	X	X	X	3	1.9	32	3.1
2,500万円超 3,000万円以下	20	4.2	5	1.7	2	4.4	X	X	X	X	X	X	X	X	X	X	0	-	28	2.7
3,000万円超 4,000万円以下	10	2.1	8	2.7	0	-	X	X	X	X	X	X	X	X	X	X	3	1.9	24	2.3
4,000万円超 5,000万円以下	12	2.5	9	3.0	2	4.4	X	X	X	X	X	X	X	X	X	X	2	1.2	26	2.5
5,000万円超 1億円以下	33	7.0	5	1.7	7	15.6	X	X	X	X	X	X	X	X	X	X	7	4.3	55	5.4
1億円超 5億円以下	6	1.3	2	0.7	5	11.1	X	X	X	X	X	X	X	X	X	X	3	1.9	26	2.5
5億円超 10億円以下	0	-	0	-	4	8.9	X	X	X	X	X	X	X	X	X	X	0	-	9	0.9
10億円超	1	0.2	0	-	2	4.4	X	X	X	X	X	X	X	X	X	X	0	-	10	1.0
合計	473	100.0	298	100.0	45	100.0	X	X	X	X	X	X	X	X	X	X	161	100.0	1,024	100.0

(名古屋国税局)

業態 酒類売上高規模	①一般酒販店		②コンビニエンスストア		③スーパーマーケット		④百貨店		⑤量販店 (ディスカウントストア等)		⑥業務用卸主体店		⑦ホームセンター ・ドラッグストア		⑧その他		合計		
	事業者数	構成比	事業者数	構成比	事業者数	構成比	事業者数	構成比	事業者数	構成比	事業者数	構成比	事業者数	構成比	事業者数	構成比	事業者数	構成比	
300万円以下	572	38.4	123	8.9	35	26.7	X	X	X	3	9.4	28	21.7	X	X	312	68.4	1,075	29.5
300万円超 500万円以下	172	11.5	96	6.9	16	12.2	X	X	X	0	-	8	6.2	X	X	42	9.2	335	9.2
500万円超 700万円以下	117	7.8	164	11.8	8	6.1	X	X	X	1	3.1	9	7.0	X	X	24	5.3	323	8.9
700万円超 1,000万円以下	99	6.6	317	22.9	9	6.9	X	X	X	0	-	7	5.4	X	X	21	4.6	454	12.5
1,000万円超 1,500万円以下	124	8.3	359	25.9	10	7.6	X	X	X	1	3.1	4	3.1	X	X	17	3.7	516	14.2
1,500万円超 2,000万円以下	82	5.5	110	7.9	0	-	X	X	X	0	-	4	3.1	X	X	6	1.3	203	5.6
2,000万円超 2,500万円以下	52	3.5	72	5.2	3	2.3	X	X	X	0	-	5	3.9	X	X	3	0.7	135	3.7
2,500万円超 3,000万円以下	42	2.8	49	3.5	2	1.5	X	X	X	0	-	2	1.6	X	X	4	0.9	99	2.7
3,000万円超 4,000万円以下	63	4.2	41	3.0	2	1.5	X	X	X	0	-	5	3.9	X	X	6	1.3	118	3.2
4,000万円超 5,000万円以下	37	2.5	22	1.6	4	3.1	X	X	X	3	9.4	3	2.3	X	X	3	0.7	73	2.0
5,000万円超 1億円以下	79	5.3	24	1.7	11	8.4	X	X	X	6	18.8	14	10.9	X	X	8	1.8	143	3.9
1億円超 5億円以下	48	3.2	7	0.5	12	9.2	X	X	X	14	43.8	26	20.2	X	X	8	1.8	119	3.3
5億円超 10億円以下	3	0.2	1	0.1	3	2.3	X	X	X	1	3.1	7	5.4	X	X	0	-	16	0.4
10億円超	1	0.1	0	-	16	12.2	X	X	X	3	9.4	7	5.4	X	X	2	0.4	34	0.9
合計	1,491	100.0	1,385	100.0	131	100.0	X	X	X	32	100.0	129	100.0	X	X	456	100.0	3,643	100.0

2-2-1 酒類売上高規模別事業者数(4)

(大阪国税局)

業態 酒類売上高規模	①一般酒販店		②コンビニエンスストア		③スーパーマーケット		④百貨店		⑤量販店 (ディスカウントストア等)		⑥業務用卸主体店		⑦ホームセンター ・ドラッグストア		⑧その他		合計	
	事業者数	構成比	事業者数	構成比	事業者数	構成比	事業者数	構成比	事業者数	構成比	事業者数	構成比	事業者数	構成比	事業者数	構成比	事業者数	構成比
300万円以下	1,063	39.1	134	8.1	19	12.4	X	X	5	9.6	41	25.6	X	X	476	68.1	1,741	32.0
300万円超 500万円以下	361	13.3	84	5.1	13	8.5	X	X	3	5.8	12	7.5	X	X	69	9.9	542	9.9
500万円超 700万円以下	204	7.5	202	12.2	4	2.6	X	X	1	1.9	1	0.6	X	X	25	3.6	437	8.0
700万円超 1,000万円以下	240	8.8	370	22.4	11	7.2	X	X	2	3.8	0	-	X	X	29	4.1	653	12.0
1,000万円超 1,500万円以下	197	7.3	463	28.0	14	9.2	X	X	1	1.9	6	3.8	X	X	27	3.9	710	13.0
1,500万円超 2,000万円以下	138	5.1	156	9.4	6	3.9	X	X	0	-	3	1.9	X	X	10	1.4	314	5.8
2,000万円超 2,500万円以下	64	2.4	73	4.4	6	3.9	X	X	0	-	5	3.1	X	X	5	0.7	153	2.8
2,500万円超 3,000万円以下	66	2.4	52	3.1	5	3.3	X	X	0	-	6	3.8	X	X	7	1.0	136	2.5
3,000万円超 4,000万円以下	90	3.3	47	2.8	4	2.6	X	X	1	1.9	4	2.5	X	X	8	1.1	154	2.8
4,000万円超 5,000万円以下	60	2.2	18	1.1	6	3.9	X	X	0	-	6	3.8	X	X	7	1.0	97	1.8
5,000万円超 1億円以下	135	5.0	36	2.2	17	11.1	X	X	7	13.5	17	10.6	X	X	12	1.7	225	4.1
1億円超 5億円以下	83	3.1	17	1.0	21	13.7	X	X	18	34.6	28	17.5	X	X	13	1.9	183	3.4
5億円超 10億円以下	11	0.4	2	0.1	7	4.6	X	X	6	11.5	8	5.0	X	X	2	0.3	37	0.7
10億円超	4	0.1	0	-	20	13.1	X	X	8	15.4	23	14.4	X	X	9	1.3	66	1.2
合計	2,716	100.0	1,654	100.0	153	100.0	X	X	52	100.0	160	100.0	X	X	699	100.0	5,448	100.0

(広島国税局)

業態 酒類売上高規模	①一般酒販店		②コンビニエンスストア		③スーパーマーケット		④百貨店		⑤量販店 (ディスカウントストア等)		⑥業務用卸主体店		⑦ホームセンター ・ドラッグストア		⑧その他		合計	
	事業者数	構成比	事業者数	構成比	事業者数	構成比	事業者数	構成比	事業者数	構成比	事業者数	構成比	事業者数	構成比	事業者数	構成比	事業者数	構成比
300万円以下	576	48.1	58	7.5	37	25.5	X	X	5	14.7	14	29.2	X	X	278	72.2	973	37.4
300万円超 500万円以下	152	12.7	41	5.3	13	9.0	X	X	0	-	4	8.3	X	X	37	9.6	247	9.5
500万円超 700万円以下	85	7.1	79	10.2	12	8.3	X	X	1	2.9	7	14.6	X	X	15	3.9	199	7.6
700万円超 1,000万円以下	82	6.8	203	26.3	8	5.5	X	X	0	-	2	4.2	X	X	14	3.6	309	11.9
1,000万円超 1,500万円以下	76	6.3	216	28.0	8	5.5	X	X	0	-	1	2.1	X	X	9	2.3	310	11.9
1,500万円超 2,000万円以下	32	2.7	76	9.8	11	7.6	X	X	0	-	1	2.1	X	X	4	1.0	124	4.8
2,000万円超 2,500万円以下	31	2.6	34	4.4	4	2.8	X	X	2	5.9	2	4.2	X	X	5	1.3	80	3.1
2,500万円超 3,000万円以下	20	1.7	23	3.0	1	0.7	X	X	2	5.9	1	2.1	X	X	5	1.3	53	2.0
3,000万円超 4,000万円以下	29	2.4	17	2.2	7	4.8	X	X	2	5.9	0	-	X	X	3	0.8	59	2.3
4,000万円超 5,000万円以下	21	1.8	9	1.2	4	2.8	X	X	2	5.9	2	4.2	X	X	1	0.3	39	1.5
5,000万円超 1億円以下	60	5.0	8	1.0	7	4.8	X	X	6	17.6	3	6.3	X	X	3	0.8	89	3.4
1億円超 5億円以下	27	2.3	5	0.6	16	11.0	X	X	11	32.4	6	12.5	X	X	10	2.6	81	3.1
5億円超 10億円以下	5	0.4	2	0.3	4	2.8	X	X	2	5.9	1	2.1	X	X	1	0.3	16	0.6
10億円超	2	0.2	1	0.1	13	9.0	X	X	1	2.9	4	8.3	X	X	0	-	25	1.0
合計	1,198	100.0	772	100.0	145	100.0	X	X	34	100.0	48	100.0	X	X	385	100.0	2,604	100.0

2-2-1 酒類売上高規模別事業者数(5)

(高松国税局)

業態 酒類売上高規模	①一般酒販店		②コンビニエンスストア		③スーパーマーケット		④百貨店		⑤量販店 (ディスカウントストア等)		⑥業務用卸主体店		⑦ホームセンター ・ドラッグストア		⑧その他		合計	
	事業者数	構成比	事業者数	構成比	事業者数	構成比	事業者数	構成比	事業者数	構成比	事業者数	構成比	事業者数	構成比	事業者数	構成比	事業者数	構成比
300万円以下	319	53.2	32	10.8	11	15.9	X	X	X	X	6	20.0	X	X	126	72.4	498	41.5
300万円超 500万円以下	65	10.8	36	12.1	7	10.1	X	X	X	X	0	-	X	X	15	8.6	123	10.3
500万円超 700万円以下	43	7.2	63	21.2	5	7.2	X	X	X	X	1	3.3	X	X	8	4.6	120	10.0
700万円超 1,000万円以下	35	5.8	81	27.3	6	8.7	X	X	X	X	2	6.7	X	X	8	4.6	133	11.1
1,000万円超 1,500万円以下	39	6.5	37	12.5	4	5.8	X	X	X	X	1	3.3	X	X	6	3.4	88	7.3
1,500万円超 2,000万円以下	16	2.7	14	4.7	5	7.2	X	X	X	X	2	6.7	X	X	3	1.7	41	3.4
2,000万円超 2,500万円以下	9	1.5	10	3.4	2	2.9	X	X	X	X	2	6.7	X	X	1	0.6	25	2.1
2,500万円超 3,000万円以下	8	1.3	7	2.4	2	2.9	X	X	X	X	0	-	X	X	1	0.6	19	1.6
3,000万円超 4,000万円以下	9	1.5	4	1.3	3	4.3	X	X	X	X	2	6.7	X	X	2	1.1	20	1.7
4,000万円超 5,000万円以下	6	1.0	1	0.3	2	2.9	X	X	X	X	0	-	X	X	0	-	9	0.8
5,000万円超 1億円以下	32	5.3	10	3.4	6	8.7	X	X	X	X	6	20.0	X	X	1	0.6	60	5.0
1億円超 5億円以下	18	3.0	1	0.3	9	13.0	X	X	X	X	7	23.3	X	X	2	1.1	48	4.0
5億円超 10億円以下	1	0.2	0	-	4	5.8	X	X	X	X	1	3.3	X	X	0	-	8	0.7
10億円超	0	-	1	0.3	3	4.3	X	X	X	X	0	-	X	X	1	0.6	8	0.7
合計	600	100.0	297	100.0	69	100.0	X	X	X	X	30	100.0	X	X	174	100.0	1,200	100.0

(福岡国税局)

業態 酒類売上高規模	①一般酒販店		②コンビニエンスストア		③スーパーマーケット		④百貨店		⑤量販店 (ディスカウントストア等)		⑥業務用卸主体店		⑦ホームセンター ・ドラッグストア		⑧その他		合計	
	事業者数	構成比	事業者数	構成比	事業者数	構成比	事業者数	構成比	事業者数	構成比	事業者数	構成比	事業者数	構成比	事業者数	構成比	事業者数	構成比
300万円以下	379	41.0	97	11.6	16	17.2	X	X	X	X	9	15.3	X	X	172	67.2	675	30.4
300万円超 500万円以下	119	12.9	58	6.9	8	8.6	X	X	X	X	3	5.1	X	X	23	9.0	212	9.6
500万円超 700万円以下	71	7.7	117	14.0	4	4.3	X	X	X	X	2	3.4	X	X	9	3.5	203	9.2
700万円超 1,000万円以下	58	6.3	186	22.2	7	7.5	X	X	X	X	1	1.7	X	X	9	3.5	262	11.8
1,000万円超 1,500万円以下	67	7.2	211	25.2	11	11.8	X	X	X	X	4	6.8	X	X	12	4.7	306	13.8
1,500万円超 2,000万円以下	35	3.8	72	8.6	3	3.2	X	X	X	X	1	1.7	X	X	5	2.0	116	5.2
2,000万円超 2,500万円以下	20	2.2	35	4.2	5	5.4	X	X	X	X	1	1.7	X	X	4	1.6	65	2.9
2,500万円超 3,000万円以下	21	2.3	19	2.3	2	2.2	X	X	X	X	2	3.4	X	X	2	0.8	46	2.1
3,000万円超 4,000万円以下	25	2.7	21	2.5	7	7.5	X	X	X	X	1	1.7	X	X	3	1.2	59	2.7
4,000万円超 5,000万円以下	23	2.5	9	1.1	3	3.2	X	X	X	X	3	5.1	X	X	2	0.8	41	1.8
5,000万円超 1億円以下	57	6.2	10	1.2	6	6.5	X	X	X	X	7	11.9	X	X	6	2.3	96	4.3
1億円超 5億円以下	41	4.4	1	0.1	12	12.9	X	X	X	X	16	27.1	X	X	7	2.7	93	4.2
5億円超 10億円以下	7	0.8	1	0.1	2	2.2	X	X	X	X	6	10.2	X	X	1	0.4	23	1.0
10億円超	2	0.2	0	-	7	7.5	X	X	X	X	3	5.1	X	X	1	0.4	20	0.9
合計	925	100.0	837	100.0	93	100.0	X	X	X	X	59	100.0	X	X	256	100.0	2,217	100.0

2-2-1 酒類売上高規模別事業者数(6)

(熊本国税局)

業態 酒類売上高規模	①一般酒販店		②コンビニエンスストア		③スーパーマーケット		④百貨店		⑤量販店 (ディスカウントストア等)		⑥業務用卸主体店		⑦ホームセンター ・ドラッグストア		⑧その他		合計	
	事業者数	構成比	事業者数	構成比	事業者数	構成比	事業者数	構成比	事業者数	構成比	事業者数	構成比	事業者数	構成比	事業者数	構成比	事業者数	構成比
300万円以下	565	50.3	71	11.3	19	19.0	X	X	2	6.7	5	18.5	X	X	201	65.9	867	38.8
300万円超 500万円以下	142	12.6	59	9.4	2	2.0	X	X	2	6.7	2	7.4	X	X	30	9.8	237	10.6
500万円超 700万円以下	79	7.0	107	17.1	1	1.0	X	X	0	-	1	3.7	X	X	13	4.3	202	9.0
700万円超 1,000万円以下	58	5.2	149	23.8	8	8.0	X	X	0	-	1	3.7	X	X	13	4.3	232	10.4
1,000万円超 1,500万円以下	60	5.3	144	23.0	7	7.0	X	X	1	3.3	0	-	X	X	9	3.0	221	9.9
1,500万円超 2,000万円以下	41	3.7	46	7.3	4	4.0	X	X	0	-	3	11.1	X	X	8	2.6	104	4.7
2,000万円超 2,500万円以下	24	2.1	19	3.0	3	3.0	X	X	1	3.3	0	-	X	X	1	0.3	49	2.2
2,500万円超 3,000万円以下	25	2.2	11	1.8	3	3.0	X	X	1	3.3	0	-	X	X	2	0.7	42	1.9
3,000万円超 4,000万円以下	25	2.2	7	1.1	13	13.0	X	X	6	20.0	0	-	X	X	5	1.6	59	2.6
4,000万円超 5,000万円以下	11	1.0	7	1.1	9	9.0	X	X	2	6.7	1	3.7	X	X	3	1.0	33	1.5
5,000万円超 1億円以下	43	3.8	5	0.8	17	17.0	X	X	2	6.7	3	11.1	X	X	9	3.0	81	3.6
1億円超 5億円以下	46	4.1	1	0.2	7	7.0	X	X	11	36.7	8	29.6	X	X	7	2.3	83	3.7
5億円超 10億円以下	3	0.3	0	-	5	5.0	X	X	0	-	2	7.4	X	X	2	0.7	13	0.6
10億円超	1	0.1	0	-	2	2.0	X	X	2	6.7	1	3.7	X	X	2	0.7	11	0.5
合計	1,123	100.0	626	100.0	100	100.0	X	X	30	100.0	27	100.0	X	X	305	100.0	2,234	100.0

(沖縄国税事務所)

業態 酒類売上高規模	①一般酒販店		②コンビニエンスストア		③スーパーマーケット		④百貨店		⑤量販店 (ディスカウントストア等)		⑥業務用卸主体店		⑦ホームセンター ・ドラッグストア		⑧その他		合計	
	事業者数	構成比	事業者数	構成比	事業者数	構成比	事業者数	構成比	事業者数	構成比	事業者数	構成比	事業者数	構成比	事業者数	構成比	事業者数	構成比
300万円以下	X	X	4	2.7	X	X	X	X	X	X	X	X	X	X	108	62.1	115	31.8
300万円超 500万円以下	X	X	2	1.4	X	X	X	X	X	X	X	X	X	X	9	5.2	14	3.9
500万円超 700万円以下	X	X	2	1.4	X	X	X	X	X	X	X	X	X	X	12	6.9	16	4.4
700万円超 1,000万円以下	X	X	11	7.5	X	X	X	X	X	X	X	X	X	X	7	4.0	18	5.0
1,000万円超 1,500万円以下	X	X	36	24.7	X	X	X	X	X	X	X	X	X	X	6	3.4	46	12.7
1,500万円超 2,000万円以下	X	X	29	19.9	X	X	X	X	X	X	X	X	X	X	6	3.4	39	10.8
2,000万円超 2,500万円以下	X	X	15	10.3	X	X	X	X	X	X	X	X	X	X	3	1.7	19	5.2
2,500万円超 3,000万円以下	X	X	11	7.5	X	X	X	X	X	X	X	X	X	X	3	1.7	16	4.4
3,000万円超 4,000万円以下	X	X	13	8.9	X	X	X	X	X	X	X	X	X	X	3	1.7	17	4.7
4,000万円超 5,000万円以下	X	X	4	2.7	X	X	X	X	X	X	X	X	X	X	3	1.7	7	1.9
5,000万円超 1億円以下	X	X	14	9.6	X	X	X	X	X	X	X	X	X	X	5	2.9	23	6.4
1億円超 5億円以下	X	X	5	3.4	X	X	X	X	X	X	X	X	X	X	7	4.0	22	6.1
5億円超 10億円以下	X	X	0	-	X	X	X	X	X	X	X	X	X	X	2	1.1	4	1.1
10億円超	X	X	0	-	X	X	X	X	X	X	X	X	X	X	0	-	6	1.7
合計	X	X	146	100.0	X	X	X	X	X	X	X	X	X	X	174	100.0	362	100.0

2-2-1 酒類売上高規模別事業者数(7)

(全国合計)

業態 酒類売上高規模	①一般酒販店		②コンビニエンスストア		③スーパーマーケット		④百貨店		⑤量販店 (ディスカウントストア等)		⑥業務用卸主体店		⑦ホームセンター ・ドラッグストア		⑧その他		合計	
	事業者数	構成比	事業者数	構成比	事業者数	構成比	事業者数	構成比	事業者数	構成比	事業者数	構成比	事業者数	構成比	事業者数	構成比	事業者数	構成比
300万円以下	6,877	41.4	1,135	8.5	256	18.0	2	4.0	36	10.5	257	25.6	32	20.4	3,437	65.8	12,032	31.5
300万円超 500万円以下	2,038	12.3	764	5.7	126	8.9	0	-	12	3.5	75	7.5	4	2.5	476	9.1	3,495	9.1
500万円超 700万円以下	1,248	7.5	1,425	10.7	78	5.5	0	-	9	2.6	60	6.0	3	1.9	237	4.5	3,060	8.0
700万円超 1,000万円以下	1,213	7.3	2,940	22.0	92	6.5	0	-	10	2.9	44	4.4	6	3.8	234	4.5	4,539	11.9
1,000万円超 1,500万円以下	1,190	7.2	3,589	26.8	109	7.7	3	6.0	10	2.9	46	4.6	5	3.2	212	4.1	5,164	13.5
1,500万円超 2,000万円以下	769	4.6	1,390	10.4	71	5.0	2	4.0	6	1.7	31	3.1	4	2.5	119	2.3	2,392	6.3
2,000万円超 2,500万円以下	470	2.8	694	5.2	57	4.0	2	4.0	7	2.0	29	2.9	5	3.2	58	1.1	1,322	3.5
2,500万円超 3,000万円以下	414	2.5	422	3.2	41	2.9	0	-	6	1.7	23	2.3	2	1.3	59	1.1	967	2.5
3,000万円超 4,000万円以下	516	3.1	388	2.9	63	4.4	3	6.0	17	5.0	30	3.0	3	1.9	69	1.3	1,089	2.9
4,000万円超 5,000万円以下	358	2.2	215	1.6	59	4.2	0	-	15	4.4	25	2.5	2	1.3	39	0.7	713	1.9
5,000万円超 1億円以下	856	5.1	282	2.1	121	8.5	4	8.0	46	13.4	87	8.7	14	8.9	104	2.0	1,514	4.0
1億円超 5億円以下	590	3.5	111	0.8	145	10.2	18	36.0	106	30.9	171	17.0	26	16.6	117	2.2	1,284	3.4
5億円超 10億円以下	60	0.4	8	0.1	51	3.6	10	20.0	23	6.7	50	5.0	16	10.2	24	0.5	242	0.6
10億円超	30	0.2	9	0.1	152	10.7	6	12.0	40	11.7	77	7.7	35	22.3	35	0.7	384	1.0
合計	16,629	100.0	13,372	100.0	1,421	100.0	50	100.0	343	100.0	1,005	100.0	157	100.0	5,220	100.0	38,197	100.0

2-2-2 酒類売上高規模別欠損事業者数(1)

(札幌国税局)

業態 酒類売上高規模	①一般酒販店		②コンビニエンスストア		③スーパーマーケット		④百貨店		⑤量販店 (ディスカウントストア等)		⑥業務用卸主体店		⑦ホームセンター ・ドラッグストア		⑧その他		合計	
	事業者数	構成比	事業者数	構成比	事業者数	構成比	事業者数	構成比	事業者数	構成比	事業者数	構成比	事業者数	構成比	事業者数	構成比	事業者数	構成比
300万円以下	81	40.5	12	7.9	4	14.8	X	X	X	X	6	46.2	X	X	49	61.3	153	32.0
300万円超 500万円以下	22	11.0	9	5.9	1	3.7	X	X	X	X	1	7.7	X	X	11	13.8	44	9.2
500万円超 700万円以下	12	6.0	13	8.6	5	18.5	X	X	X	X	1	7.7	X	X	3	3.8	34	7.1
700万円超 1,000万円以下	18	9.0	26	17.1	4	14.8	X	X	X	X	0	-	X	X	5	6.3	54	11.3
1,000万円超 1,500万円以下	13	6.5	51	33.6	3	11.1	X	X	X	X	0	-	X	X	4	5.0	71	14.9
1,500万円超 2,000万円以下	11	5.5	22	14.5	2	7.4	X	X	X	X	0	-	X	X	1	1.3	37	7.7
2,000万円超 2,500万円以下	6	3.0	8	5.3	1	3.7	X	X	X	X	0	-	X	X	3	3.8	18	3.8
2,500万円超 3,000万円以下	5	2.5	4	2.6	0	-	X	X	X	X	0	-	X	X	3	3.8	13	2.7
3,000万円超 4,000万円以下	7	3.5	2	1.3	1	3.7	X	X	X	X	0	-	X	X	0	-	11	2.3
4,000万円超 5,000万円以下	6	3.0	2	1.3	1	3.7	X	X	X	X	0	-	X	X	0	-	9	1.9
5,000万円超 1億円以下	9	4.5	2	1.3	2	7.4	X	X	X	X	4	30.8	X	X	1	1.3	18	3.8
1億円超 5億円以下	10	5.0	1	0.7	1	3.7	X	X	X	X	0	-	X	X	0	-	13	2.7
5億円超 10億円以下	0	-	0	-	1	3.7	X	X	X	X	0	-	X	X	0	-	1	0.2
10億円超	0	-	0	-	1	3.7	X	X	X	X	1	7.7	X	X	0	-	2	0.4
合計	200	100.0	152	100.0	27	100.0	X	X	X	X	13	100.0	X	X	80	100.0	478	100.0

(仙台国税局)

業態 酒類売上高規模	①一般酒販店		②コンビニエンスストア		③スーパーマーケット		④百貨店		⑤量販店 (ディスカウントストア等)		⑥業務用卸主体店		⑦ホームセンター ・ドラッグストア		⑧その他		合計	
	事業者数	構成比	事業者数	構成比	事業者数	構成比	事業者数	構成比	事業者数	構成比	事業者数	構成比	事業者数	構成比	事業者数	構成比	事業者数	構成比
300万円以下	278	49.0	24	12.4	7	16.3	0	-	2	14.3	5	26.3	0	-	100	76.3	416	42.7
300万円超 500万円以下	63	11.1	17	8.8	5	11.6	0	-	0	-	3	15.8	0	-	13	9.9	101	10.4
500万円超 700万円以下	38	6.7	16	8.2	2	4.7	0	-	3	21.4	2	10.5	0	-	3	2.3	64	6.6
700万円超 1,000万円以下	30	5.3	36	18.6	2	4.7	0	-	1	7.1	1	5.3	0	-	5	3.8	75	7.7
1,000万円超 1,500万円以下	36	6.3	39	20.1	3	7.0	0	-	2	14.3	2	10.5	0	-	4	3.1	86	8.8
1,500万円超 2,000万円以下	29	5.1	16	8.2	6	14.0	0	-	1	7.1	0	-	0	-	2	1.5	54	5.5
2,000万円超 2,500万円以下	25	4.4	13	6.7	5	11.6	0	-	0	-	1	5.3	1	25.0	0	-	45	4.6
2,500万円超 3,000万円以下	12	2.1	10	5.2	1	2.3	0	-	0	-	0	-	0	-	2	1.5	25	2.6
3,000万円超 4,000万円以下	19	3.4	13	6.7	0	-	0	-	0	-	0	-	0	-	0	-	32	3.3
4,000万円超 5,000万円以下	7	1.2	2	1.0	3	7.0	0	-	0	-	1	5.3	1	25.0	1	0.8	15	1.5
5,000万円超 1億円以下	17	3.0	6	3.1	2	4.7	0	-	1	7.1	2	10.5	0	-	0	-	28	2.9
1億円超 5億円以下	13	2.3	2	1.0	5	11.6	3	100.0	3	21.4	2	10.5	1	25.0	1	0.8	30	3.1
5億円超 10億円以下	0	-	0	-	1	2.3	0	-	0	-	0	-	0	-	0	-	1	0.1
10億円超	0	-	0	-	1	2.3	0	-	1	7.1	0	-	1	25.0	0	-	3	0.3
合計	567	100.0	194	100.0	43	100.0	3	100.0	14	100.0	19	100.0	4	100.0	131	100.0	975	100.0

2-2-2 酒類売上高規模別欠損事業者数(2)

(関東信越国税局)

業態 酒類売上高規模	①一般酒販店		②コンビニエンスストア		③スーパーマーケット		④百貨店		⑤量販店 (ディスカウントストア等)		⑥業務用卸主体店		⑦ホームセンター ・ドラッグストア		⑧その他		合計	
	事業者数	構成比	事業者数	構成比	事業者数	構成比	事業者数	構成比	事業者数	構成比	事業者数	構成比	事業者数	構成比	事業者数	構成比	事業者数	構成比
300万円以下	367	37.3	38	13.2	12	18.2	1	25.0	3	50.0	15	42.9	2	66.7	134	70.9	572	36.3
300万円超 500万円以下	114	11.6	18	6.3	6	9.1	0	-	0	-	2	5.7	0	-	15	7.9	155	9.8
500万円超 700万円以下	79	8.0	39	13.6	8	12.1	0	-	0	-	2	5.7	0	-	13	6.9	141	9.0
700万円超 1,000万円以下	78	7.9	54	18.8	8	12.1	0	-	1	16.7	4	11.4	0	-	6	3.2	151	9.6
1,000万円超 1,500万円以下	74	7.5	58	20.2	5	7.6	0	-	0	-	1	2.9	0	-	12	6.3	150	9.5
1,500万円超 2,000万円以下	55	5.6	34	11.8	4	6.1	0	-	0	-	0	-	0	-	3	1.6	96	6.1
2,000万円超 2,500万円以下	37	3.8	18	6.3	2	3.0	0	-	0	-	0	-	0	-	2	1.1	59	3.7
2,500万円超 3,000万円以下	39	4.0	6	2.1	3	4.5	0	-	0	-	1	2.9	0	-	1	0.5	50	3.2
3,000万円超 4,000万円以下	30	3.0	7	2.4	0	-	0	-	1	16.7	1	2.9	0	-	1	0.5	40	2.5
4,000万円超 5,000万円以下	31	3.1	3	1.0	1	1.5	0	-	0	-	1	2.9	0	-	0	-	36	2.3
5,000万円超 1億円以下	52	5.3	6	2.1	3	4.5	1	25.0	0	-	4	11.4	0	-	2	1.1	68	4.3
1億円超 5億円以下	26	2.6	6	2.1	7	10.6	1	25.0	1	16.7	3	8.6	1	33.3	0	-	45	2.9
5億円超 10億円以下	3	0.3	0	-	2	3.0	1	25.0	0	-	1	2.9	0	-	0	-	7	0.4
10億円超	0	-	0	-	5	7.6	0	-	0	-	0	-	0	-	0	-	5	0.3
合計	985	100.0	287	100.0	66	100.0	4	100.0	6	100.0	35	100.0	3	100.0	189	100.0	1,575	100.0

(東京国税局)

業態 酒類売上高規模	①一般酒販店		②コンビニエンスストア		③スーパーマーケット		④百貨店		⑤量販店 (ディスカウントストア等)		⑥業務用卸主体店		⑦ホームセンター ・ドラッグストア		⑧その他		合計	
	事業者数	構成比	事業者数	構成比	事業者数	構成比	事業者数	構成比	事業者数	構成比	事業者数	構成比	事業者数	構成比	事業者数	構成比	事業者数	構成比
300万円以下	287	31.3	47	11.9	14	20.0	0	-	0	-	23	35.9	2	50.0	183	58.7	556	31.3
300万円超 500万円以下	112	12.2	28	7.1	9	12.9	0	-	2	18.2	6	9.4	0	-	32	10.3	189	10.6
500万円超 700万円以下	69	7.5	28	7.1	3	4.3	0	-	0	-	7	10.9	0	-	20	6.4	127	7.2
700万円超 1,000万円以下	83	9.1	43	10.9	3	4.3	0	-	0	-	0	-	0	-	13	4.2	142	8.0
1,000万円超 1,500万円以下	91	9.9	84	21.3	6	8.6	1	25.0	0	-	4	6.3	0	-	13	4.2	199	11.2
1,500万円超 2,000万円以下	55	6.0	60	15.2	2	2.9	0	-	0	-	1	1.6	0	-	10	3.2	128	7.2
2,000万円超 2,500万円以下	34	3.7	31	7.9	4	5.7	1	25.0	1	9.1	1	1.6	0	-	2	0.6	74	4.2
2,500万円超 3,000万円以下	29	3.2	22	5.6	5	7.1	0	-	0	-	1	1.6	0	-	2	0.6	59	3.3
3,000万円超 4,000万円以下	33	3.6	21	5.3	3	4.3	0	-	1	9.1	5	7.8	1	25.0	4	1.3	68	3.8
4,000万円超 5,000万円以下	25	2.7	11	2.8	4	5.7	0	-	0	-	3	4.7	0	-	3	1.0	46	2.6
5,000万円超 1億円以下	59	6.4	11	2.8	4	5.7	0	-	1	9.1	0	-	0	-	11	3.5	86	4.8
1億円超 5億円以下	37	4.0	5	1.3	6	8.6	1	25.0	5	45.5	8	12.5	1	25.0	14	4.5	77	4.3
5億円超 10億円以下	2	0.2	1	0.3	2	2.9	0	-	0	-	0	-	0	-	3	1.0	8	0.5
10億円超	0	-	2	0.5	5	7.1	1	25.0	1	9.1	5	7.8	0	-	2	0.6	16	0.9
合計	916	100.0	394	100.0	70	100.0	4	100.0	11	100.0	64	100.0	4	100.0	312	100.0	1,775	100.0

2-2-2 酒類売上高規模別欠損事業者数(3)

(金沢国税局)

業態 酒類売上高規模	①一般酒販店		②コンビニエンスストア		③スーパーマーケット		④百貨店		⑤量販店 (ディスカウントストア等)		⑥業務用卸主体店		⑦ホームセンター ・ドラッグストア		⑧その他		合計		
	事業者数	構成比	事業者数	構成比	事業者数	構成比	事業者数	構成比	事業者数	構成比	事業者数	構成比	事業者数	構成比	事業者数	構成比	事業者数	構成比	
300万円以下	51	39.5	7	23.3	3	21.4	X	X	X	X	X	X	X	X	X	21	60.0	83	38.6
300万円超 500万円以下	18	14.0	1	3.3	1	7.1	X	X	X	X	X	X	X	X	X	2	5.7	23	10.7
500万円超 700万円以下	11	8.5	1	3.3	1	7.1	X	X	X	X	X	X	X	X	X	3	8.6	16	7.4
700万円超 1,000万円以下	10	7.8	6	20.0	0	-	X	X	X	X	X	X	X	X	X	4	11.4	21	9.8
1,000万円超 1,500万円以下	8	6.2	3	10.0	3	21.4	X	X	X	X	X	X	X	X	X	3	8.6	17	7.9
1,500万円超 2,000万円以下	4	3.1	5	16.7	1	7.1	X	X	X	X	X	X	X	X	X	0	-	11	5.1
2,000万円超 2,500万円以下	5	3.9	2	6.7	0	-	X	X	X	X	X	X	X	X	X	0	-	7	3.3
2,500万円超 3,000万円以下	6	4.7	1	3.3	0	-	X	X	X	X	X	X	X	X	X	0	-	8	3.7
3,000万円超 4,000万円以下	1	0.8	1	3.3	0	-	X	X	X	X	X	X	X	X	X	0	-	2	0.9
4,000万円超 5,000万円以下	3	2.3	1	3.3	1	7.1	X	X	X	X	X	X	X	X	X	1	2.9	7	3.3
5,000万円超 1億円以下	12	9.3	1	3.3	4	28.6	X	X	X	X	X	X	X	X	X	1	2.9	18	8.4
1億円超 5億円以下	0	-	1	3.3	0	-	X	X	X	X	X	X	X	X	X	0	-	1	0.5
5億円超 10億円以下	0	-	0	-	0	-	X	X	X	X	X	X	X	X	X	0	-	0	-
10億円超	0	-	0	-	0	-	X	X	X	X	X	X	X	X	X	0	-	1	0.5
合計	129	100.0	30	100.0	14	100.0	X	X	X	X	X	X	X	X	X	35	100.0	215	100.0

(名古屋国税局)

業態 酒類売上高規模	①一般酒販店		②コンビニエンスストア		③スーパーマーケット		④百貨店		⑤量販店 (ディスカウントストア等)		⑥業務用卸主体店		⑦ホームセンター ・ドラッグストア		⑧その他		合計	
	事業者数	構成比	事業者数	構成比	事業者数	構成比	事業者数	構成比	事業者数	構成比	事業者数	構成比	事業者数	構成比	事業者数	構成比	事業者数	構成比
300万円以下	182	38.2	16	9.8	16	33.3	X	X	0	-	7	24.1	X	X	93	68.4	316	36.5
300万円超 500万円以下	60	12.6	13	7.9	8	16.7	X	X	0	-	1	3.4	X	X	12	8.8	94	10.9
500万円超 700万円以下	41	8.6	15	9.1	4	8.3	X	X	0	-	2	6.9	X	X	11	8.1	73	8.4
700万円超 1,000万円以下	40	8.4	30	18.3	2	4.2	X	X	0	-	1	3.4	X	X	8	5.9	81	9.4
1,000万円超 1,500万円以下	30	6.3	36	22.0	4	8.3	X	X	0	-	0	-	X	X	5	3.7	76	8.8
1,500万円超 2,000万円以下	30	6.3	13	7.9	0	-	X	X	0	-	3	10.3	X	X	0	-	46	5.3
2,000万円超 2,500万円以下	18	3.8	12	7.3	1	2.1	X	X	0	-	1	3.4	X	X	2	1.5	34	3.9
2,500万円超 3,000万円以下	14	2.9	13	7.9	2	4.2	X	X	0	-	0	-	X	X	1	0.7	30	3.5
3,000万円超 4,000万円以下	18	3.8	7	4.3	2	4.2	X	X	0	-	2	6.9	X	X	1	0.7	31	3.6
4,000万円超 5,000万円以下	13	2.7	2	1.2	1	2.1	X	X	1	14.3	2	6.9	X	X	0	-	19	2.2
5,000万円超 1億円以下	20	4.2	6	3.7	1	2.1	X	X	1	14.3	4	13.8	X	X	2	1.5	34	3.9
1億円超 5億円以下	10	2.1	0	-	3	6.3	X	X	4	57.1	5	17.2	X	X	1	0.7	24	2.8
5億円超 10億円以下	1	0.2	1	0.6	2	4.2	X	X	0	-	1	3.4	X	X	0	-	5	0.6
10億円超	0	-	0	-	2	4.2	X	X	1	14.3	0	-	X	X	0	-	3	0.3
合計	477	100.0	164	100.0	48	100.0	X	X	7	100.0	29	100.0	X	X	136	100.0	866	100.0

2-2-2 酒類売上高規模別欠損事業者数(4)

(大阪国税局)

業態 酒類売上高規模	①一般酒販店		②コンビニエンスストア		③スーパーマーケット		④百貨店		⑤量販店 (ディスカウントストア等)		⑥業務用卸主体店		⑦ホームセンター ・ドラッグストア		⑧その他		合計	
	事業者数	構成比	事業者数	構成比	事業者数	構成比	事業者数	構成比	事業者数	構成比	事業者数	構成比	事業者数	構成比	事業者数	構成比	事業者数	構成比
300万円以下	323	38.9	15	9.6	8	17.8	X	X	1	9.1	14	40.0	X	X	115	72.3	477	38.5
300万円超 500万円以下	134	16.1	8	5.1	6	13.3	X	X	0	-	2	5.7	X	X	14	8.8	164	13.2
500万円超 700万円以下	66	7.9	10	6.4	0	-	X	X	1	9.1	1	2.9	X	X	3	1.9	81	6.5
700万円超 1,000万円以下	73	8.8	32	20.5	6	13.3	X	X	1	9.1	0	-	X	X	7	4.4	119	9.6
1,000万円超 1,500万円以下	63	7.6	35	22.4	5	11.1	X	X	1	9.1	1	2.9	X	X	5	3.1	111	9.0
1,500万円超 2,000万円以下	41	4.9	17	10.9	1	2.2	X	X	0	-	1	2.9	X	X	2	1.3	62	5.0
2,000万円超 2,500万円以下	19	2.3	8	5.1	1	2.2	X	X	0	-	0	-	X	X	1	0.6	29	2.3
2,500万円超 3,000万円以下	17	2.0	8	5.1	3	6.7	X	X	0	-	3	8.6	X	X	1	0.6	32	2.6
3,000万円超 4,000万円以下	22	2.6	8	5.1	2	4.4	X	X	1	9.1	1	2.9	X	X	2	1.3	36	2.9
4,000万円超 5,000万円以下	20	2.4	1	0.6	0	-	X	X	0	-	3	8.6	X	X	2	1.3	26	2.1
5,000万円超 1億円以下	37	4.5	10	6.4	3	6.7	X	X	1	9.1	6	17.1	X	X	2	1.3	60	4.8
1億円超 5億円以下	14	1.7	4	2.6	4	8.9	X	X	3	27.3	2	5.7	X	X	5	3.1	32	2.6
5億円超 10億円以下	2	0.2	0	-	1	2.2	X	X	1	9.1	0	-	X	X	0	-	4	0.3
10億円超	0	-	0	-	5	11.1	X	X	1	9.1	1	2.9	X	X	0	-	7	0.6
合計	831	100.0	156	100.0	45	100.0	X	X	11	100.0	35	100.0	X	X	159	100.0	1,240	100.0

(広島国税局)

業態 酒類売上高規模	①一般酒販店		②コンビニエンスストア		③スーパーマーケット		④百貨店		⑤量販店 (ディスカウントストア等)		⑥業務用卸主体店		⑦ホームセンター ・ドラッグストア		⑧その他		合計	
	事業者数	構成比	事業者数	構成比	事業者数	構成比	事業者数	構成比	事業者数	構成比	事業者数	構成比	事業者数	構成比	事業者数	構成比	事業者数	構成比
300万円以下	173	46.3	15	12.5	13	25.0	X	X	1	12.5	5	41.7	X	X	79	71.2	287	42.0
300万円超 500万円以下	45	12.0	5	4.2	5	9.6	X	X	0	-	1	8.3	X	X	12	10.8	68	10.0
500万円超 700万円以下	26	7.0	18	15.0	4	7.7	X	X	0	-	0	-	X	X	5	4.5	53	7.8
700万円超 1,000万円以下	29	7.8	22	18.3	6	11.5	X	X	0	-	0	-	X	X	4	3.6	61	8.9
1,000万円超 1,500万円以下	34	9.1	30	25.0	5	9.6	X	X	0	-	1	8.3	X	X	2	1.8	72	10.5
1,500万円超 2,000万円以下	10	2.7	7	5.8	2	3.8	X	X	0	-	1	8.3	X	X	1	0.9	21	3.1
2,000万円超 2,500万円以下	10	2.7	9	7.5	1	1.9	X	X	0	-	0	-	X	X	1	0.9	21	3.1
2,500万円超 3,000万円以下	8	2.1	8	6.7	1	1.9	X	X	1	12.5	0	-	X	X	3	2.7	21	3.1
3,000万円超 4,000万円以下	11	2.9	3	2.5	3	5.8	X	X	0	-	0	-	X	X	1	0.9	19	2.8
4,000万円超 5,000万円以下	7	1.9	2	1.7	2	3.8	X	X	0	-	0	-	X	X	1	0.9	12	1.8
5,000万円超 1億円以下	17	4.5	0	-	3	5.8	X	X	2	25.0	1	8.3	X	X	0	-	25	3.7
1億円超 5億円以下	3	0.8	0	-	5	9.6	X	X	4	50.0	2	16.7	X	X	2	1.8	17	2.5
5億円超 10億円以下	1	0.3	1	0.8	0	-	X	X	0	-	0	-	X	X	0	-	3	0.4
10億円超	0	-	0	-	2	3.8	X	X	0	-	1	8.3	X	X	0	-	3	0.4
合計	374	100.0	120	100.0	52	100.0	X	X	8	100.0	12	100.0	X	X	111	100.0	683	100.0

2-2-2 酒類売上高規模別欠損事業者数(5)

(高松国税局)

業態 酒類売上高規模	①一般酒販店		②コンビニエンスストア		③スーパーマーケット		④百貨店		⑤量販店 (ディスカウントストア等)		⑥業務用卸主体店		⑦ホームセンター ・ドラッグストア		⑧その他		合計	
	事業者数	構成比	事業者数	構成比	事業者数	構成比	事業者数	構成比	事業者数	構成比	事業者数	構成比	事業者数	構成比	事業者数	構成比	事業者数	構成比
300万円以下	78	50.0	5	11.9	1	4.3	X	X	X	X	3	30.0	X	X	33	73.3	121	42.8
300万円超 500万円以下	22	14.1	6	14.3	3	13.0	X	X	X	X	0	-	X	X	4	8.9	35	12.4
500万円超 700万円以下	11	7.1	8	19.0	2	8.7	X	X	X	X	0	-	X	X	2	4.4	23	8.1
700万円超 1,000万円以下	7	4.5	10	23.8	2	8.7	X	X	X	X	1	10.0	X	X	1	2.2	21	7.4
1,000万円超 1,500万円以下	13	8.3	3	7.1	0	-	X	X	X	X	0	-	X	X	1	2.2	17	6.0
1,500万円超 2,000万円以下	3	1.9	2	4.8	3	13.0	X	X	X	X	0	-	X	X	2	4.4	11	3.9
2,000万円超 2,500万円以下	3	1.9	2	4.8	1	4.3	X	X	X	X	0	-	X	X	0	-	6	2.1
2,500万円超 3,000万円以下	2	1.3	1	2.4	2	8.7	X	X	X	X	0	-	X	X	0	-	5	1.8
3,000万円超 4,000万円以下	1	0.6	1	2.4	1	4.3	X	X	X	X	1	10.0	X	X	1	2.2	5	1.8
4,000万円超 5,000万円以下	2	1.3	0	-	0	-	X	X	X	X	0	-	X	X	0	-	2	0.7
5,000万円超 1億円以下	8	5.1	4	9.5	2	8.7	X	X	X	X	3	30.0	X	X	1	2.2	19	6.7
1億円超 5億円以下	6	3.8	0	-	4	17.4	X	X	X	X	2	20.0	X	X	0	-	15	5.3
5億円超 10億円以下	0	-	0	-	1	4.3	X	X	X	X	0	-	X	X	0	-	1	0.4
10億円超	0	-	0	-	1	4.3	X	X	X	X	0	-	X	X	0	-	2	0.7
合計	156	100.0	42	100.0	23	100.0	X	X	X	X	10	100.0	X	X	45	100.0	283	100.0

(福岡国税局)

業態 酒類売上高規模	①一般酒販店		②コンビニエンスストア		③スーパーマーケット		④百貨店		⑤量販店 (ディスカウントストア等)		⑥業務用卸主体店		⑦ホームセンター ・ドラッグストア		⑧その他		合計	
	事業者数	構成比	事業者数	構成比	事業者数	構成比	事業者数	構成比	事業者数	構成比	事業者数	構成比	事業者数	構成比	事業者数	構成比	事業者数	構成比
300万円以下	99	42.5	31	24.2	4	13.8	X	X	X	X	1	10.0	X	X	42	70.0	178	37.7
300万円超 500万円以下	32	13.7	11	8.6	3	10.3	X	X	X	X	1	10.0	X	X	5	8.3	52	11.0
500万円超 700万円以下	15	6.4	12	9.4	0	-	X	X	X	X	1	10.0	X	X	1	1.7	29	6.1
700万円超 1,000万円以下	15	6.4	19	14.8	3	10.3	X	X	X	X	0	-	X	X	4	6.7	42	8.9
1,000万円超 1,500万円以下	15	6.4	24	18.8	6	20.7	X	X	X	X	3	30.0	X	X	4	6.7	53	11.2
1,500万円超 2,000万円以下	7	3.0	13	10.2	1	3.4	X	X	X	X	0	-	X	X	1	1.7	22	4.7
2,000万円超 2,500万円以下	2	0.9	5	3.9	3	10.3	X	X	X	X	0	-	X	X	0	-	10	2.1
2,500万円超 3,000万円以下	8	3.4	3	2.3	1	3.4	X	X	X	X	0	-	X	X	1	1.7	13	2.8
3,000万円超 4,000万円以下	10	4.3	7	5.5	1	3.4	X	X	X	X	0	-	X	X	0	-	18	3.8
4,000万円超 5,000万円以下	8	3.4	1	0.8	2	6.9	X	X	X	X	0	-	X	X	0	-	11	2.3
5,000万円超 1億円以下	11	4.7	2	1.6	3	10.3	X	X	X	X	3	30.0	X	X	0	-	23	4.9
1億円超 5億円以下	11	4.7	0	-	1	3.4	X	X	X	X	1	10.0	X	X	1	1.7	19	4.0
5億円超 10億円以下	0	-	0	-	0	-	X	X	X	X	0	-	X	X	1	1.7	1	0.2
10億円超	0	-	0	-	1	3.4	X	X	X	X	0	-	X	X	0	-	1	0.2
合計	174	100.0	87	100.0	25	100.0	X	X	X	X	8	100.0	X	X	45	100.0	348	100.0

2-2-2 酒類売上高規模別欠損事業者数(6)

(熊本国税局)

業態 酒類売上高規模	①一般酒販店		②コンビニエンスストア		③スーパーマーケット		④百貨店		⑤量販店 (ディスカウントストア等)		⑥業務用卸主体店		⑦ホームセンター ・ドラッグストア		⑧その他		合計	
	事業者数	構成比	事業者数	構成比	事業者数	構成比	事業者数	構成比	事業者数	構成比	事業者数	構成比	事業者数	構成比	事業者数	構成比	事業者数	構成比
300万円以下	145	50.5	15	16.5	6	17.1	X	X	0	-	1	16.7	X	X	64	69.6	233	44.0
300万円超 500万円以下	24	8.4	6	6.6	1	2.9	X	X	1	8.3	1	16.7	X	X	5	5.4	38	7.2
500万円超 700万円以下	23	8.0	17	18.7	0	-	X	X	0	-	0	-	X	X	6	6.5	47	8.9
700万円超 1,000万円以下	19	6.6	18	19.8	4	11.4	X	X	0	-	0	-	X	X	3	3.3	46	8.7
1,000万円超 1,500万円以下	19	6.6	17	18.7	2	5.7	X	X	1	8.3	0	-	X	X	1	1.1	40	7.5
1,500万円超 2,000万円以下	14	4.9	7	7.7	1	2.9	X	X	0	-	0	-	X	X	3	3.3	26	4.9
2,000万円超 2,500万円以下	9	3.1	2	2.2	0	-	X	X	0	-	0	-	X	X	0	-	11	2.1
2,500万円超 3,000万円以下	4	1.4	4	4.4	3	8.6	X	X	0	-	0	-	X	X	2	2.2	13	2.5
3,000万円超 4,000万円以下	4	1.4	3	3.3	6	17.1	X	X	4	33.3	0	-	X	X	0	-	18	3.4
4,000万円超 5,000万円以下	3	1.0	2	2.2	2	5.7	X	X	0	-	0	-	X	X	2	2.2	9	1.7
5,000万円超 1億円以下	13	4.5	0	-	8	22.9	X	X	1	8.3	0	-	X	X	4	4.3	26	4.9
1億円超 5億円以下	10	3.5	0	-	2	5.7	X	X	5	41.7	4	66.7	X	X	1	1.1	22	4.2
5億円超 10億円以下	0	-	0	-	0	-	X	X	0	-	0	-	X	X	0	-	0	-
10億円超	0	-	0	-	0	-	X	X	0	-	0	-	X	X	1	1.1	1	0.2
合計	287	100.0	91	100.0	35	100.0	X	X	12	100.0	6	100.0	X	X	92	100.0	530	100.0

(沖縄国税事務所)

業態 酒類売上高規模	①一般酒販店		②コンビニエンスストア		③スーパーマーケット		④百貨店		⑤量販店 (ディスカウントストア等)		⑥業務用卸主体店		⑦ホームセンター ・ドラッグストア		⑧その他		合計			
	事業者数	構成比	事業者数	構成比	事業者数	構成比	事業者数	構成比	事業者数	構成比	事業者数	構成比	事業者数	構成比	事業者数	構成比	事業者数	構成比		
300万円以下	X	X	3	20.0	X	X	X	X	X	X	X	X	X	X	X	X	21	67.7	25	47.2
300万円超 500万円以下	X	X	0	-	X	X	X	X	X	X	X	X	X	X	X	X	2	6.5	5	9.4
500万円超 700万円以下	X	X	0	-	X	X	X	X	X	X	X	X	X	X	X	X	2	6.5	2	3.8
700万円超 1,000万円以下	X	X	2	13.3	X	X	X	X	X	X	X	X	X	X	X	X	0	-	2	3.8
1,000万円超 1,500万円以下	X	X	2	13.3	X	X	X	X	X	X	X	X	X	X	X	X	2	6.5	6	11.3
1,500万円超 2,000万円以下	X	X	2	13.3	X	X	X	X	X	X	X	X	X	X	X	X	2	6.5	4	7.5
2,000万円超 2,500万円以下	X	X	1	6.7	X	X	X	X	X	X	X	X	X	X	X	X	0	-	1	1.9
2,500万円超 3,000万円以下	X	X	0	-	X	X	X	X	X	X	X	X	X	X	X	X	1	3.2	1	1.9
3,000万円超 4,000万円以下	X	X	1	6.7	X	X	X	X	X	X	X	X	X	X	X	X	0	-	1	1.9
4,000万円超 5,000万円以下	X	X	2	13.3	X	X	X	X	X	X	X	X	X	X	X	X	0	-	2	3.8
5,000万円超 1億円以下	X	X	2	13.3	X	X	X	X	X	X	X	X	X	X	X	X	1	3.2	3	5.7
1億円超 5億円以下	X	X	0	-	X	X	X	X	X	X	X	X	X	X	X	X	0	-	0	-
5億円超 10億円以下	X	X	0	-	X	X	X	X	X	X	X	X	X	X	X	X	0	-	1	1.9
10億円超	X	X	0	-	X	X	X	X	X	X	X	X	X	X	X	X	0	-	0	-
合計	X	X	15	100.0	X	X	X	X	X	X	X	X	X	X	X	X	31	100.0	53	100.0

2-2-2 酒類売上高規模別欠損事業者数(7)

(全国合計)

業態 酒類売上高規模	①一般酒販店		②コンビニエンスストア		③スーパーマーケット		④百貨店		⑤量販店 (ディスカウントストア等)		⑥業務用卸主体店		⑦ホームセンター ・ドラッグストア		⑧その他		合計	
	事業者数	構成比	事業者数	構成比	事業者数	構成比	事業者数	構成比	事業者数	構成比	事業者数	構成比	事業者数	構成比	事業者数	構成比	事業者数	構成比
300万円以下	2,065	40.0	228	12.9	88	19.5	2	9.1	10	11.0	81	33.6	9	37.5	934	67.6	3,417	37.4
300万円超 500万円以下	648	12.6	122	6.9	48	10.6	0	-	3	3.3	20	8.3	0	-	127	9.2	968	10.6
500万円超 700万円以下	391	7.6	177	10.0	29	6.4	0	-	4	4.4	16	6.6	1	4.2	72	5.2	690	7.5
700万円超 1,000万円以下	402	7.8	298	16.8	40	8.8	0	-	5	5.5	8	3.3	2	8.3	60	4.3	815	8.9
1,000万円超 1,500万円以下	398	7.7	382	21.5	42	9.3	1	4.5	5	5.5	12	5.0	2	8.3	56	4.1	898	9.8
1,500万円超 2,000万円以下	259	5.0	198	11.2	23	5.1	1	4.5	3	3.3	7	2.9	0	-	27	2.0	518	5.7
2,000万円超 2,500万円以下	168	3.3	111	6.3	19	4.2	1	4.5	1	1.1	3	1.2	1	4.2	11	0.8	315	3.4
2,500万円超 3,000万円以下	144	2.8	80	4.5	21	4.6	0	-	2	2.2	6	2.5	0	-	17	1.2	270	3.0
3,000万円超 4,000万円以下	156	3.0	74	4.2	19	4.2	3	13.6	8	8.8	10	4.1	1	4.2	10	0.7	281	3.1
4,000万円超 5,000万円以下	125	2.4	29	1.6	17	3.8	0	-	1	1.1	11	4.6	1	4.2	10	0.7	194	2.1
5,000万円超 1億円以下	255	4.9	50	2.8	35	7.7	3	13.6	11	12.1	27	11.2	2	8.3	25	1.8	408	4.5
1億円超 5億円以下	140	2.7	19	1.1	38	8.4	8	36.4	33	36.3	29	12.0	3	12.5	25	1.8	295	3.2
5億円超 10億円以下	10	0.2	3	0.2	10	2.2	2	9.1	1	1.1	2	0.8	0	-	4	0.3	32	0.3
10億円超	0	-	2	0.1	23	5.1	1	4.5	4	4.4	9	3.7	2	8.3	3	0.2	44	0.5
合計	5,161	100.0	1,773	100.0	452	100.0	22	100.0	91	100.0	241	100.0	24	100.0	1,381	100.0	9,145	100.0

2-2-3 専業割合別事業者数(1)

(札幌国税局)

業態 専業割合	①一般酒販店		②コンビニエンスストア		③スーパーマーケット		④百貨店		⑤量販店 (ディスカウントストア等)		⑥業務用卸主体店		⑦ホームセンター ・ドラッグストア		⑧その他		合計	
	事業者数	構成比	事業者数	構成比	事業者数	構成比	事業者数	構成比	事業者数	構成比	事業者数	構成比	事業者数	構成比	事業者数	構成比	事業者数	構成比
10%未満	171	29.5	604	87.8	68	82.9	X	X	X	X	24	46.2	X	X	236	87.4	1,113	65.4
10%以上 20%未満	83	14.3	57	8.3	7	8.5	X	X	X	X	5	9.6	X	X	5	1.9	159	9.3
20%以上 30%未満	57	9.8	8	1.2	2	2.4	X	X	X	X	2	3.8	X	X	3	1.1	75	4.4
30%以上 40%未満	43	7.4	8	1.2	1	1.2	X	X	X	X	1	1.9	X	X	3	1.1	57	3.3
40%以上 50%未満	34	5.9	3	0.4	0	-	X	X	X	X	0	-	X	X	5	1.9	43	2.5
50%以上 60%未満	29	5.0	2	0.3	1	1.2	X	X	X	X	2	3.8	X	X	2	0.7	38	2.2
60%以上 70%未満	23	4.0	2	0.3	0	-	X	X	X	X	0	-	X	X	2	0.7	34	2.0
70%以上 80%未満	36	6.2	0	-	0	-	X	X	X	X	2	3.8	X	X	2	0.7	42	2.5
80%以上 90%未満	50	8.6	3	0.4	0	-	X	X	X	X	10	19.2	X	X	5	1.9	69	4.1
90%以上	54	9.3	1	0.1	3	3.7	X	X	X	X	6	11.5	X	X	7	2.6	72	4.2
合計	580	100.0	688	100.0	82	100.0	X	X	X	X	52	100.0	X	X	270	100.0	1,702	100.0

(仙台国税局)

業態 専業割合	①一般酒販店		②コンビニエンスストア		③スーパーマーケット		④百貨店		⑤量販店 (ディスカウントストア等)		⑥業務用卸主体店		⑦ホームセンター ・ドラッグストア		⑧その他		合計	
	事業者数	構成比	事業者数	構成比	事業者数	構成比	事業者数	構成比	事業者数	構成比	事業者数	構成比	事業者数	構成比	事業者数	構成比	事業者数	構成比
10%未満	431	20.6	1,233	93.3	129	80.1	7	100.0	12	36.4	40	51.3	14	82.4	422	89.8	2,288	54.7
10%以上 20%未満	276	13.2	36	2.7	17	10.6	0	-	2	6.1	4	5.1	3	17.6	15	3.2	353	8.4
20%以上 30%未満	228	10.9	23	1.7	4	2.5	0	-	2	6.1	4	5.1	0	-	6	1.3	267	6.4
30%以上 40%未満	187	8.9	6	0.5	2	1.2	0	-	3	9.1	2	2.6	0	-	3	0.6	203	4.9
40%以上 50%未満	137	6.5	8	0.6	0	-	0	-	1	3.0	2	2.6	0	-	5	1.1	153	3.7
50%以上 60%未満	109	5.2	9	0.7	2	1.2	0	-	0	-	2	2.6	0	-	3	0.6	125	3.0
60%以上 70%未満	142	6.8	1	0.1	2	1.2	0	-	3	9.1	4	5.1	0	-	1	0.2	153	3.7
70%以上 80%未満	145	6.9	1	0.1	0	-	0	-	3	9.1	3	3.8	0	-	2	0.4	154	3.7
80%以上 90%未満	174	8.3	1	0.1	0	-	0	-	6	18.2	6	7.7	0	-	0	-	187	4.5
90%以上	266	12.7	3	0.2	5	3.1	0	-	1	3.0	11	14.1	0	-	13	2.8	299	7.1
合計	2,095	100.0	1,321	100.0	161	100.0	7	100.0	33	100.0	78	100.0	17	100.0	470	100.0	4,182	100.0

(関東信越国税局)

業態 専業割合	①一般酒販店		②コンビニエンスストア		③スーパーマーケット		④百貨店		⑤量販店 (ディスカウントストア等)		⑥業務用卸主体店		⑦ホームセンター ・ドラッグストア		⑧その他		合計	
	事業者数	構成比	事業者数	構成比	事業者数	構成比	事業者数	構成比	事業者数	構成比	事業者数	構成比	事業者数	構成比	事業者数	構成比	事業者数	構成比
10%未満	451	15.7	2,112	94.5	171	81.8	7	100.0	14	48.3	73	54.9	24	85.7	594	84.5	3,446	55.5
10%以上 20%未満	317	11.1	62	2.8	22	10.5	0	-	1	3.4	2	1.5	2	7.1	44	6.3	450	7.2
20%以上 30%未満	264	9.2	25	1.1	5	2.4	0	-	2	6.9	6	4.5	1	3.6	15	2.1	318	5.1
30%以上 40%未満	214	7.5	17	0.8	2	1.0	0	-	1	3.4	3	2.3	0	-	11	1.6	248	4.0
40%以上 50%未満	173	6.0	7	0.3	2	1.0	0	-	0	-	2	1.5	0	-	7	1.0	191	3.1
50%以上 60%未満	193	6.7	2	0.1	1	0.5	0	-	2	6.9	0	-	1	3.6	2	0.3	201	3.2
60%以上 70%未満	243	8.5	5	0.2	3	1.4	0	-	3	10.3	2	1.5	0	-	7	1.0	263	4.2
70%以上 80%未満	245	8.5	2	0.1	1	0.5	0	-	0	-	8	6.0	0	-	2	0.3	258	4.2
80%以上 90%未満	299	10.4	0	-	2	1.0	0	-	2	6.9	15	11.3	0	-	3	0.4	321	5.2
90%以上	469	16.4	4	0.2	0	-	0	-	4	13.8	22	16.5	0	-	18	2.6	517	8.3
合計	2,868	100.0	2,236	100.0	209	100.0	7	100.0	29	100.0	133	100.0	28	100.0	703	100.0	6,213	100.0

2-2-3 専業割合別事業者数(2)

(東京国税局)

業態 専業割合	①一般酒販店		②コンビニエンスストア		③スーパーマーケット		④百貨店		⑤量販店 (ディスカウントストア等)		⑥業務用卸主体店		⑦ホームセンター ・ドラッグストア		⑧その他		合計	
	事業者数	構成比	事業者数	構成比	事業者数	構成比	事業者数	構成比	事業者数	構成比	事業者数	構成比	事業者数	構成比	事業者数	構成比	事業者数	構成比
10%未満	434	17.1	2,863	92.0	190	84.1	8	88.9	21	45.7	123	49.6	21	100.0	892	76.4	4,552	61.8
10%以上 20%未満	254	10.0	120	3.9	17	7.5	0	-	6	13.0	13	5.2	0	-	66	5.7	476	6.5
20%以上 30%未満	239	9.4	33	1.1	4	1.8	0	-	1	2.2	4	1.6	0	-	31	2.7	312	4.2
30%以上 40%未満	196	7.7	23	0.7	7	3.1	1	11.1	1	2.2	3	1.2	0	-	20	1.7	251	3.4
40%以上 50%未満	185	7.3	15	0.5	1	0.4	0	-	0	-	8	3.2	0	-	12	1.0	221	3.0
50%以上 60%未満	196	7.7	24	0.8	0	-	0	-	1	2.2	5	2.0	0	-	13	1.1	239	3.2
60%以上 70%未満	194	7.6	14	0.4	3	1.3	0	-	2	4.3	6	2.4	0	-	13	1.1	232	3.1
70%以上 80%未満	222	8.7	3	0.1	1	0.4	0	-	4	8.7	11	4.4	0	-	9	0.8	250	3.4
80%以上 90%未満	237	9.3	9	0.3	1	0.4	0	-	5	10.9	21	8.5	0	-	20	1.7	293	4.0
90%以上	382	15.0	8	0.3	2	0.9	0	-	5	10.9	54	21.8	0	-	91	7.8	542	7.4
合計	2,539	100.0	3,112	100.0	226	100.0	9	100.0	46	100.0	248	100.0	21	100.0	1,167	100.0	7,368	100.0

(金沢国税局)

業態 専業割合	①一般酒販店		②コンビニエンスストア		③スーパーマーケット		④百貨店		⑤量販店 (ディスカウントストア等)		⑥業務用卸主体店		⑦ホームセンター ・ドラッグストア		⑧その他		合計	
	事業者数	構成比	事業者数	構成比	事業者数	構成比	事業者数	構成比	事業者数	構成比	事業者数	構成比	事業者数	構成比	事業者数	構成比	事業者数	構成比
10%未満	46	9.7	279	93.6	42	93.3	X	X	X	X	X	X	X	X	131	81.4	517	50.5
10%以上 20%未満	41	8.7	5	1.7	2	4.4	X	X	X	X	X	X	X	X	9	5.6	58	5.7
20%以上 30%未満	32	6.8	9	3.0	0	-	X	X	X	X	X	X	X	X	5	3.1	46	4.5
30%以上 40%未満	29	6.1	3	1.0	0	-	X	X	X	X	X	X	X	X	2	1.2	37	3.6
40%以上 50%未満	26	5.5	1	0.3	0	-	X	X	X	X	X	X	X	X	2	1.2	30	2.9
50%以上 60%未満	32	6.8	0	-	0	-	X	X	X	X	X	X	X	X	2	1.2	34	3.3
60%以上 70%未満	45	9.5	0	-	0	-	X	X	X	X	X	X	X	X	2	1.2	47	4.6
70%以上 80%未満	47	9.9	0	-	0	-	X	X	X	X	X	X	X	X	3	1.9	55	5.4
80%以上 90%未満	58	12.3	0	-	0	-	X	X	X	X	X	X	X	X	0	-	62	6.1
90%以上	117	24.7	1	0.3	1	2.2	X	X	X	X	X	X	X	X	5	3.1	138	13.5
合計	473	100.0	298	100.0	45	100.0	X	X	X	X	X	X	X	X	161	100.0	1,024	100.0

(名古屋国税局)

業態 専業割合	①一般酒販店		②コンビニエンスストア		③スーパーマーケット		④百貨店		⑤量販店 (ディスカウントストア等)		⑥業務用卸主体店		⑦ホームセンター ・ドラッグストア		⑧その他		合計	
	事業者数	構成比	事業者数	構成比	事業者数	構成比	事業者数	構成比	事業者数	構成比	事業者数	構成比	事業者数	構成比	事業者数	構成比	事業者数	構成比
10%未満	197	13.2	1,308	94.4	122	93.1	X	X	5	15.6	60	46.5	X	X	398	87.3	2,108	57.9
10%以上 20%未満	137	9.2	33	2.4	6	4.6	X	X	0	-	6	4.7	X	X	14	3.1	197	5.4
20%以上 30%未満	123	8.2	13	0.9	0	-	X	X	1	3.1	4	3.1	X	X	6	1.3	147	4.0
30%以上 40%未満	98	6.6	11	0.8	1	0.8	X	X	0	-	3	2.3	X	X	5	1.1	118	3.2
40%以上 50%未満	100	6.7	5	0.4	1	0.8	X	X	0	-	2	1.6	X	X	2	0.4	110	3.0
50%以上 60%未満	106	7.1	6	0.4	0	-	X	X	2	6.3	0	-	X	X	4	0.9	118	3.2
60%以上 70%未満	147	9.9	2	0.1	0	-	X	X	4	12.5	5	3.9	X	X	0	-	158	4.3
70%以上 80%未満	162	10.9	3	0.2	0	-	X	X	2	6.3	5	3.9	X	X	2	0.4	174	4.8
80%以上 90%未満	154	10.3	2	0.1	0	-	X	X	9	28.1	19	14.7	X	X	5	1.1	189	5.2
90%以上	267	17.9	2	0.1	1	0.8	X	X	9	28.1	25	19.4	X	X	20	4.4	324	8.9
合計	1,491	100.0	1,385	100.0	131	100.0	X	X	32	100.0	129	100.0	X	X	456	100.0	3,643	100.0

2-2-3 専業割合別事業者数(3)

(大阪国税局)

業態 専業割合	①一般酒販店		②コンビニエンスストア		③スーパーマーケット		④百貨店		⑤量販店 (ディスカウントストア等)		⑥業務用卸主体店		⑦ホームセンター ・ドラッグストア		⑧その他		合計	
	事業者数	構成比	事業者数	構成比	事業者数	構成比	事業者数	構成比	事業者数	構成比	事業者数	構成比	事業者数	構成比	事業者数	構成比	事業者数	構成比
10%未満	302	11.1	1,562	94.4	137	89.5	X	X	13	25.0	72	45.0	X	X	603	86.3	2,703	49.6
10%以上 20%未満	196	7.2	41	2.5	10	6.5	X	X	4	7.7	7	4.4	X	X	23	3.3	281	5.2
20%以上 30%未満	176	6.5	17	1.0	2	1.3	X	X	2	3.8	3	1.9	X	X	9	1.3	209	3.8
30%以上 40%未満	201	7.4	15	0.9	3	2.0	X	X	2	3.8	2	1.3	X	X	2	0.3	225	4.1
40%以上 50%未満	214	7.9	5	0.3	0	-	X	X	4	7.7	3	1.9	X	X	4	0.6	230	4.2
50%以上 60%未満	203	7.5	4	0.2	0	-	X	X	3	5.8	2	1.3	X	X	3	0.4	215	3.9
60%以上 70%未満	262	9.6	5	0.3	0	-	X	X	10	19.2	7	4.4	X	X	5	0.7	289	5.3
70%以上 80%未満	279	10.3	1	0.1	1	0.7	X	X	5	9.6	11	6.9	X	X	0	-	297	5.5
80%以上 90%未満	320	11.8	2	0.1	0	-	X	X	3	5.8	14	8.8	X	X	7	1.0	346	6.4
90%以上	563	20.7	2	0.1	0	-	X	X	6	11.5	39	24.4	X	X	43	6.2	653	12.0
合計	2,716	100.0	1,654	100.0	153	100.0	X	X	52	100.0	160	100.0	X	X	699	100.0	5,448	100.0

(広島国税局)

業態 専業割合	①一般酒販店		②コンビニエンスストア		③スーパーマーケット		④百貨店		⑤量販店 (ディスカウントストア等)		⑥業務用卸主体店		⑦ホームセンター ・ドラッグストア		⑧その他		合計	
	事業者数	構成比	事業者数	構成比	事業者数	構成比	事業者数	構成比	事業者数	構成比	事業者数	構成比	事業者数	構成比	事業者数	構成比	事業者数	構成比
10%未満	175	14.6	733	94.9	122	84.1	X	X	6	17.6	26	54.2	X	X	327	84.9	1,410	54.1
10%以上 20%未満	146	12.2	19	2.5	14	9.7	X	X	2	5.9	3	6.3	X	X	11	2.9	195	7.5
20%以上 30%未満	112	9.3	6	0.8	6	4.1	X	X	0	-	1	2.1	X	X	9	2.3	134	5.1
30%以上 40%未満	106	8.8	6	0.8	1	0.7	X	X	1	2.9	0	-	X	X	8	2.1	123	4.7
40%以上 50%未満	78	6.5	3	0.4	0	-	X	X	1	2.9	1	2.1	X	X	2	0.5	85	3.3
50%以上 60%未満	75	6.3	3	0.4	0	-	X	X	1	2.9	2	4.2	X	X	3	0.8	84	3.2
60%以上 70%未満	70	5.8	0	-	1	0.7	X	X	6	17.6	0	-	X	X	4	1.0	81	3.1
70%以上 80%未満	92	7.7	1	0.1	0	-	X	X	4	11.8	3	6.3	X	X	4	1.0	104	4.0
80%以上 90%未満	98	8.2	1	0.1	0	-	X	X	6	17.6	3	6.3	X	X	2	0.5	110	4.2
90%以上	246	20.5	0	-	1	0.7	X	X	7	20.6	9	18.8	X	X	15	3.9	278	10.7
合計	1,198	100.0	772	100.0	145	100.0	X	X	34	100.0	48	100.0	X	X	385	100.0	2,604	100.0

(高松国税局)

業態 専業割合	①一般酒販店		②コンビニエンスストア		③スーパーマーケット		④百貨店		⑤量販店 (ディスカウントストア等)		⑥業務用卸主体店		⑦ホームセンター ・ドラッグストア		⑧その他		合計	
	事業者数	構成比	事業者数	構成比	事業者数	構成比	事業者数	構成比	事業者数	構成比	事業者数	構成比	事業者数	構成比	事業者数	構成比	事業者数	構成比
10%未満	89	14.8	256	86.2	55	79.7	X	X	X	X	12	40.0	X	X	155	89.1	576	48.0
10%以上 20%未満	87	14.5	20	6.7	8	11.6	X	X	X	X	1	3.3	X	X	4	2.3	120	10.0
20%以上 30%未満	51	8.5	9	3.0	1	1.4	X	X	X	X	1	3.3	X	X	1	0.6	66	5.5
30%以上 40%未満	46	7.7	4	1.3	0	-	X	X	X	X	0	-	X	X	3	1.7	55	4.6
40%以上 50%未満	36	6.0	2	0.7	0	-	X	X	X	X	1	3.3	X	X	1	0.6	41	3.4
50%以上 60%未満	42	7.0	1	0.3	0	-	X	X	X	X	0	-	X	X	2	1.1	47	3.9
60%以上 70%未満	32	5.3	1	0.3	0	-	X	X	X	X	1	3.3	X	X	0	-	36	3.0
70%以上 80%未満	33	5.5	0	-	0	-	X	X	X	X	2	6.7	X	X	0	-	38	3.2
80%以上 90%未満	51	8.5	1	0.3	0	-	X	X	X	X	4	13.3	X	X	2	1.1	61	5.1
90%以上	133	22.2	3	1.0	5	7.2	X	X	X	X	8	26.7	X	X	6	3.4	160	13.3
合計	600	100.0	297	100.0	69	100.0	X	X	X	X	30	100.0	X	X	174	100.0	1,200	100.0

2-2-3 専業割合別事業者数(4)

(福岡国税局)

業態 専業割合	①一般酒販店		②コンビニエンスストア		③スーパーマーケット		④百貨店		⑤量販店 (ディスカウントストア等)		⑥業務用卸主体店		⑦ホームセンター ・ドラッグストア		⑧その他		合計	
	事業者数	構成比	事業者数	構成比	事業者数	構成比	事業者数	構成比	事業者数	構成比	事業者数	構成比	事業者数	構成比	事業者数	構成比	事業者数	構成比
10%未満	者 109	% 11.8	者 788	% 94.1	者 80	% 86.0	者 X	% X	者 X	% X	者 20	% 33.9	者 X	% X	者 220	% 85.9	者 1,232	% 55.6
10%以上 20%未満	89	9.6	17	2.0	9	9.7	X	X	X	X	4	6.8	X	X	8	3.1	130	5.9
20%以上 30%未満	78	8.4	13	1.6	2	2.2	X	X	X	X	2	3.4	X	X	3	1.2	99	4.5
30%以上 40%未満	74	8.0	7	0.8	1	1.1	X	X	X	X	1	1.7	X	X	1	0.4	84	3.8
40%以上 50%未満	64	6.9	5	0.6	0	-	X	X	X	X	0	-	X	X	1	0.4	71	3.2
50%以上 60%未満	67	7.2	3	0.4	0	-	X	X	X	X	3	5.1	X	X	1	0.4	74	3.3
60%以上 70%未満	53	5.7	1	0.1	0	-	X	X	X	X	2	3.4	X	X	0	-	56	2.5
70%以上 80%未満	87	9.4	2	0.2	0	-	X	X	X	X	4	6.8	X	X	2	0.8	98	4.4
80%以上 90%未満	82	8.9	0	-	0	-	X	X	X	X	8	13.6	X	X	5	2.0	111	5.0
90%以上	222	24.0	1	0.1	1	1.1	X	X	X	X	15	25.4	X	X	15	5.9	262	11.8
合計	925	100.0	837	100.0	93	100.0	X	X	X	X	59	100.0	X	X	256	100.0	2,217	100.0

(熊本国税局)

業態 専業割合	①一般酒販店		②コンビニエンスストア		③スーパーマーケット		④百貨店		⑤量販店 (ディスカウントストア等)		⑥業務用卸主体店		⑦ホームセンター ・ドラッグストア		⑧その他		合計	
	事業者数	構成比	事業者数	構成比	事業者数	構成比	事業者数	構成比	事業者数	構成比	事業者数	構成比	事業者数	構成比	事業者数	構成比	事業者数	構成比
10%未満	者 234	% 20.8	者 553	% 88.3	者 74	% 74.0	者 X	% X	者 7	% 23.3	者 9	% 33.3	者 X	% X	者 247	% 81.0	者 1,143	% 51.2
10%以上 20%未満	167	14.9	26	4.2	14	14.0	X	X	1	3.3	2	7.4	X	X	21	6.9	235	10.5
20%以上 30%未満	116	10.3	9	1.4	3	3.0	X	X	1	3.3	0	-	X	X	7	2.3	136	6.1
30%以上 40%未満	77	6.9	6	1.0	1	1.0	X	X	1	3.3	0	-	X	X	6	2.0	91	4.1
40%以上 50%未満	62	5.5	14	2.2	1	1.0	X	X	1	3.3	1	3.7	X	X	0	-	79	3.5
50%以上 60%未満	62	5.5	8	1.3	1	1.0	X	X	1	3.3	0	-	X	X	2	0.7	74	3.3
60%以上 70%未満	77	6.9	4	0.6	3	3.0	X	X	2	6.7	0	-	X	X	2	0.7	88	3.9
70%以上 80%未満	68	6.1	4	0.6	1	1.0	X	X	3	10.0	1	3.7	X	X	3	1.0	80	3.6
80%以上 90%未満	92	8.2	0	-	1	1.0	X	X	5	16.7	4	14.8	X	X	4	1.3	106	4.7
90%以上	168	15.0	2	0.3	1	1.0	X	X	8	26.7	10	37.0	X	X	13	4.3	202	9.0
合計	1,123	100.0	626	100.0	100	100.0	X	X	30	100.0	27	100.0	X	X	305	100.0	2,234	100.0

(沖縄国税事務所)

業態 専業割合	①一般酒販店		②コンビニエンスストア		③スーパーマーケット		④百貨店		⑤量販店 (ディスカウントストア等)		⑥業務用卸主体店		⑦ホームセンター ・ドラッグストア		⑧その他		合計	
	事業者数	構成比	事業者数	構成比	事業者数	構成比	事業者数	構成比	事業者数	構成比	事業者数	構成比	事業者数	構成比	事業者数	構成比	事業者数	構成比
10%未満	者 X	% X	者 135	% 92.5	者 X	% X	者 X	% X	者 X	% X	者 X	% X	者 X	% X	者 126	% 72.4	者 276	% 76.2
10%以上 20%未満	X	X	5	3.4	X	X	X	X	X	X	X	X	X	X	21	12.1	29	8.0
20%以上 30%未満	X	X	2	1.4	X	X	X	X	X	X	X	X	X	X	6	3.4	9	2.5
30%以上 40%未満	X	X	1	0.7	X	X	X	X	X	X	X	X	X	X	6	3.4	9	2.5
40%以上 50%未満	X	X	0	-	X	X	X	X	X	X	X	X	X	X	1	0.6	2	0.6
50%以上 60%未満	X	X	1	0.7	X	X	X	X	X	X	X	X	X	X	0	-	1	0.3
60%以上 70%未満	X	X	0	-	X	X	X	X	X	X	X	X	X	X	2	1.1	3	0.8
70%以上 80%未満	X	X	2	1.4	X	X	X	X	X	X	X	X	X	X	4	2.3	6	1.7
80%以上 90%未満	X	X	0	-	X	X	X	X	X	X	X	X	X	X	1	0.6	6	1.7
90%以上	X	X	0	-	X	X	X	X	X	X	X	X	X	X	7	4.0	21	5.8
合計	X	X	146	100.0	X	X	X	X	X	X	X	X	X	X	174	100.0	362	100.0

2-2-3 専業割合別事業者数(5)

(全国合計)

業態 専業割合	①一般酒販店		②コンビニエンスストア		③スーパーマーケット		④百貨店		⑤量販店 (ディスカウントストア等)		⑥業務用卸主体店		⑦ホームセンター ・ドラッグストア		⑧その他		合計	
	事業者数	構成比	事業者数	構成比	事業者数	構成比	事業者数	構成比	事業者数	構成比	事業者数	構成比	事業者数	構成比	事業者数	構成比	事業者数	構成比
10%未満	2,640	15.9	12,426	92.9	1,196	84.2	48	96.0	89	25.9	473	47.1	141	89.8	4,351	83.4	21,364	55.9
10%以上 20%未満	1,794	10.8	441	3.3	127	8.9	0	-	19	5.5	48	4.8	13	8.3	241	4.6	2,683	7.0
20%以上 30%未満	1,477	8.9	167	1.2	29	2.0	0	-	16	4.7	27	2.7	1	0.6	101	1.9	1,818	4.8
30%以上 40%未満	1,273	7.7	107	0.8	19	1.3	2	4.0	13	3.8	16	1.6	1	0.6	70	1.3	1,501	3.9
40%以上 50%未満	1,109	6.7	68	0.5	5	0.4	0	-	11	3.2	21	2.1	0	-	42	0.8	1,256	3.3
50%以上 60%未満	1,114	6.7	63	0.5	5	0.4	0	-	14	4.1	16	1.6	1	0.6	37	0.7	1,250	3.3
60%以上 70%未満	1,288	7.7	35	0.3	12	0.8	0	-	39	11.4	28	2.8	0	-	38	0.7	1,440	3.8
70%以上 80%未満	1,416	8.5	19	0.1	4	0.3	0	-	32	9.3	52	5.2	0	-	33	0.6	1,556	4.1
80%以上 90%未満	1,620	9.7	19	0.1	4	0.3	0	-	56	16.3	108	10.7	0	-	54	1.0	1,861	4.9
90%以上	2,898	17.4	27	0.2	20	1.4	0	-	54	15.7	216	21.5	0	-	253	4.8	3,468	9.1
合計	16,629	100.0	13,372	100.0	1,421	100.0	50	100.0	343	100.0	1,005	100.0	157	100.0	5,220	100.0	38,197	100.0

2-2-4 専業割合別欠損事業者数(1)

(札幌国税局)

業態 専業割合	①一般酒販店		②コンビニエンスストア		③スーパーマーケット		④百貨店		⑤量販店 (ディスカウントストア等)		⑥業務用卸主体店		⑦ホームセンター ・ドラッグストア		⑧その他		合計	
	事業者数	構成比	事業者数	構成比	事業者数	構成比	事業者数	構成比	事業者数	構成比	事業者数	構成比	事業者数	構成比	事業者数	構成比	事業者数	構成比
10%未満	57	28.5	125	82.5	22	81.5	X	X	X	X	5	38.5	X	X	60	75.0	270	56.5
10%以上 20%未満	37	18.5	19	12.5	4	14.8	X	X	X	X	1	7.7	X	X	3	3.8	64	13.4
20%以上 30%未満	20	10.0	2	1.3	1	3.7	X	X	X	X	1	7.7	X	X	2	2.5	26	5.4
30%以上 40%未満	10	5.0	2	1.3	0	-	X	X	X	X	0	-	X	X	2	2.5	15	3.1
40%以上 50%未満	16	8.0	0	-	0	-	X	X	X	X	0	-	X	X	1	1.3	17	3.6
50%以上 60%未満	9	4.5	1	0.7	0	-	X	X	X	X	1	7.7	X	X	1	1.3	14	2.9
60%以上 70%未満	5	2.5	1	0.7	0	-	X	X	X	X	0	-	X	X	2	2.5	9	1.9
70%以上 80%未満	12	6.0	0	-	0	-	X	X	X	X	1	7.7	X	X	2	2.5	15	3.1
80%以上 90%未満	17	8.5	1	0.7	0	-	X	X	X	X	1	7.7	X	X	3	3.8	22	4.6
90%以上	17	8.5	1	0.7	0	-	X	X	X	X	3	23.1	X	X	4	5.0	26	5.4
合計	200	100.0	152	100.0	27	100.0	X	X	X	X	13	100.0	X	X	80	100.0	478	100.0

(仙台国税局)

業態 専業割合	①一般酒販店		②コンビニエンスストア		③スーパーマーケット		④百貨店		⑤量販店 (ディスカウントストア等)		⑥業務用卸主体店		⑦ホームセンター ・ドラッグストア		⑧その他		合計	
	事業者数	構成比	事業者数	構成比	事業者数	構成比	事業者数	構成比	事業者数	構成比	事業者数	構成比	事業者数	構成比	事業者数	構成比	事業者数	構成比
10%未満	108	19.0	171	88.1	34	79.1	3	100.0	5	35.7	11	57.9	3	75.0	117	89.3	452	46.4
10%以上 20%未満	65	11.5	10	5.2	4	9.3	0	-	2	14.3	1	5.3	1	25.0	6	4.6	89	9.1
20%以上 30%未満	74	13.1	7	3.6	2	4.7	0	-	0	-	1	5.3	0	-	0	-	84	8.6
30%以上 40%未満	45	7.9	1	0.5	0	-	0	-	2	14.3	1	5.3	0	-	0	-	49	5.0
40%以上 50%未満	40	7.1	3	1.5	0	-	0	-	1	7.1	0	-	0	-	2	1.5	46	4.7
50%以上 60%未満	30	5.3	1	0.5	2	4.7	0	-	0	-	1	5.3	0	-	1	0.8	35	3.6
60%以上 70%未満	41	7.2	0	-	1	2.3	0	-	0	-	1	5.3	0	-	0	-	43	4.4
70%以上 80%未満	39	6.9	0	-	0	-	0	-	1	7.1	1	5.3	0	-	0	-	41	4.2
80%以上 90%未満	49	8.6	1	0.5	0	-	0	-	3	21.4	1	5.3	0	-	0	-	54	5.5
90%以上	76	13.4	0	-	0	-	0	-	0	-	1	5.3	0	-	5	3.8	82	8.4
合計	567	100.0	194	100.0	43	100.0	3	100.0	14	100.0	19	100.0	4	100.0	131	100.0	975	100.0

(関東信越国税局)

業態 専業割合	①一般酒販店		②コンビニエンスストア		③スーパーマーケット		④百貨店		⑤量販店 (ディスカウントストア等)		⑥業務用卸主体店		⑦ホームセンター ・ドラッグストア		⑧その他		合計	
	事業者数	構成比	事業者数	構成比	事業者数	構成比	事業者数	構成比	事業者数	構成比	事業者数	構成比	事業者数	構成比	事業者数	構成比	事業者数	構成比
10%未満	127	12.9	252	87.8	50	75.8	4	100.0	3	50.0	17	48.6	3	100.0	159	84.1	615	39.0
10%以上 20%未満	114	11.6	20	7.0	7	10.6	0	-	0	-	1	2.9	0	-	10	5.3	152	9.7
20%以上 30%未満	88	8.9	9	3.1	3	4.5	0	-	0	-	3	8.6	0	-	6	3.2	109	6.9
30%以上 40%未満	72	7.3	3	1.0	1	1.5	0	-	1	16.7	1	2.9	0	-	3	1.6	81	5.1
40%以上 50%未満	57	5.8	1	0.3	1	1.5	0	-	0	-	1	2.9	0	-	1	0.5	61	3.9
50%以上 60%未満	61	6.2	0	-	1	1.5	0	-	0	-	0	-	0	-	1	0.5	63	4.0
60%以上 70%未満	89	9.0	0	-	2	3.0	0	-	1	16.7	0	-	0	-	1	0.5	93	5.9
70%以上 80%未満	97	9.8	0	-	0	-	0	-	0	-	3	8.6	0	-	0	-	100	6.3
80%以上 90%未満	111	11.3	0	-	1	1.5	0	-	1	16.7	3	8.6	0	-	2	1.1	118	7.5
90%以上	169	17.2	2	0.7	0	-	0	-	0	-	6	17.1	0	-	6	3.2	183	11.6
合計	985	100.0	287	100.0	66	100.0	4	100.0	6	100.0	35	100.0	3	100.0	189	100.0	1,575	100.0

2-2-4 専業割合別欠損事業者数(2)

(東京国税局)

業態 専業割合	①一般酒販店		②コンビニエンスストア		③スーパーマーケット		④百貨店		⑤量販店 (ディスカウントストア等)		⑥業務用卸主体店		⑦ホームセンター ・ドラッグストア		⑧その他		合計	
	事業者数	構成比	事業者数	構成比	事業者数	構成比	事業者数	構成比	事業者数	構成比	事業者数	構成比	事業者数	構成比	事業者数	構成比	事業者数	構成比
10%未満	115	12.6	332	84.3	54	77.1	3	75.0	4	36.4	20	31.3	4	100.0	194	62.2	726	40.9
10%以上 20%未満	89	9.7	32	8.1	6	8.6	0	-	1	9.1	4	6.3	0	-	26	8.3	158	8.9
20%以上 30%未満	85	9.3	8	2.0	2	2.9	0	-	0	-	0	-	0	-	13	4.2	108	6.1
30%以上 40%未満	80	8.7	5	1.3	3	4.3	1	25.0	0	-	2	3.1	0	-	7	2.2	98	5.5
40%以上 50%未満	74	8.1	5	1.3	1	1.4	0	-	0	-	2	3.1	0	-	3	1.0	85	4.8
50%以上 60%未満	77	8.4	0	-	0	-	0	-	1	9.1	2	3.1	0	-	4	1.3	84	4.7
60%以上 70%未満	78	8.5	6	1.5	1	1.4	0	-	1	9.1	5	7.8	0	-	6	1.9	97	5.5
70%以上 80%未満	81	8.8	1	0.3	1	1.4	0	-	1	9.1	4	6.3	0	-	4	1.3	92	5.2
80%以上 90%未満	96	10.5	1	0.3	0	-	0	-	0	-	9	14.1	0	-	7	2.2	113	6.4
90%以上	141	15.4	4	1.0	2	2.9	0	-	3	27.3	16	25.0	0	-	48	15.4	214	12.1
合計	916	100.0	394	100.0	70	100.0	4	100.0	11	100.0	64	100.0	4	100.0	312	100.0	1,775	100.0

(金沢国税局)

業態 専業割合	①一般酒販店		②コンビニエンスストア		③スーパーマーケット		④百貨店		⑤量販店 (ディスカウントストア等)		⑥業務用卸主体店		⑦ホームセンター ・ドラッグストア		⑧その他		合計		
	事業者数	構成比	事業者数	構成比	事業者数	構成比	事業者数	構成比	事業者数	構成比	事業者数	構成比	事業者数	構成比	事業者数	構成比	事業者数	構成比	
10%未満	5	3.9	21	70.0	13	92.9	X	X	X	X	X	X	X	X	X	31	88.6	72	33.5
10%以上 20%未満	13	10.1	2	6.7	1	7.1	X	X	X	X	X	X	X	X	X	1	2.9	17	7.9
20%以上 30%未満	8	6.2	3	10.0	0	-	X	X	X	X	X	X	X	X	X	2	5.7	13	6.0
30%以上 40%未満	9	7.0	2	6.7	0	-	X	X	X	X	X	X	X	X	X	0	-	11	5.1
40%以上 50%未満	10	7.8	1	3.3	0	-	X	X	X	X	X	X	X	X	X	0	-	11	5.1
50%以上 60%未満	8	6.2	0	-	0	-	X	X	X	X	X	X	X	X	X	0	-	8	3.7
60%以上 70%未満	15	11.6	0	-	0	-	X	X	X	X	X	X	X	X	X	0	-	15	7.0
70%以上 80%未満	12	9.3	0	-	0	-	X	X	X	X	X	X	X	X	X	1	2.9	14	6.5
80%以上 90%未満	17	13.2	0	-	0	-	X	X	X	X	X	X	X	X	X	0	-	18	8.4
90%以上	32	24.8	1	3.3	0	-	X	X	X	X	X	X	X	X	X	0	-	36	16.7
合計	129	100.0	30	100.0	14	100.0	X	X	X	X	X	X	X	X	X	35	100.0	215	100.0

(名古屋国税局)

業態 専業割合	①一般酒販店		②コンビニエンスストア		③スーパーマーケット		④百貨店		⑤量販店 (ディスカウントストア等)		⑥業務用卸主体店		⑦ホームセンター ・ドラッグストア		⑧その他		合計	
	事業者数	構成比	事業者数	構成比	事業者数	構成比	事業者数	構成比	事業者数	構成比	事業者数	構成比	事業者数	構成比	事業者数	構成比	事業者数	構成比
10%未満	57	11.9	142	86.6	43	89.6	X	X	1	14.3	13	44.8	X	X	116	85.3	377	43.5
10%以上 20%未満	49	10.3	10	6.1	3	6.3	X	X	0	-	1	3.4	X	X	6	4.4	69	8.0
20%以上 30%未満	34	7.1	5	3.0	0	-	X	X	1	14.3	1	3.4	X	X	3	2.2	44	5.1
30%以上 40%未満	34	7.1	2	1.2	1	2.1	X	X	0	-	2	6.9	X	X	3	2.2	42	4.8
40%以上 50%未満	34	7.1	2	1.2	1	2.1	X	X	0	-	1	3.4	X	X	1	0.7	39	4.5
50%以上 60%未満	29	6.1	2	1.2	0	-	X	X	1	14.3	0	-	X	X	1	0.7	33	3.8
60%以上 70%未満	48	10.1	0	-	0	-	X	X	1	14.3	1	3.4	X	X	0	-	50	5.8
70%以上 80%未満	55	11.5	0	-	0	-	X	X	1	14.3	1	3.4	X	X	0	-	57	6.6
80%以上 90%未満	45	9.4	1	0.6	0	-	X	X	1	14.3	3	10.3	X	X	1	0.7	51	5.9
90%以上	92	19.3	0	-	0	-	X	X	1	14.3	6	20.7	X	X	5	3.7	104	12.0
合計	477	100.0	164	100.0	48	100.0	X	X	7	100.0	29	100.0	X	X	136	100.0	866	100.0

2-2-4 專業割合別欠損事業者数(3)

(大阪国税局)

業態 專業割合	①一般酒販店		②コンビニエンスストア		③スーパーマーケット		④百貨店		⑤量販店 (ディスカウントストア等)		⑥業務用卸主体店		⑦ホームセンター ・ドラッグストア		⑧その他		合計	
	事業者数	構成比	事業者数	構成比	事業者数	構成比	事業者数	構成比	事業者数	構成比	事業者数	構成比	事業者数	構成比	事業者数	構成比	事業者数	構成比
10%未満	79	9.5	133	85.3	42	93.3	X	X	2	18.2	17	48.6	X	X	132	83.0	408	32.9
10%以上 20%未満	49	5.9	10	6.4	2	4.4	X	X	1	9.1	2	5.7	X	X	4	2.5	68	5.5
20%以上 30%未満	53	6.4	5	3.2	0	-	X	X	0	-	0	-	X	X	4	2.5	62	5.0
30%以上 40%未満	60	7.2	3	1.9	1	2.2	X	X	1	9.1	0	-	X	X	1	0.6	66	5.3
40%以上 50%未満	63	7.6	1	0.6	0	-	X	X	1	9.1	0	-	X	X	0	-	65	5.2
50%以上 60%未満	61	7.3	0	-	0	-	X	X	0	-	1	2.9	X	X	0	-	62	5.0
60%以上 70%未満	80	9.6	2	1.3	0	-	X	X	2	18.2	1	2.9	X	X	3	1.9	88	7.1
70%以上 80%未満	89	10.7	1	0.6	0	-	X	X	1	9.1	3	8.6	X	X	0	-	94	7.6
80%以上 90%未満	104	12.5	0	-	0	-	X	X	1	9.1	4	11.4	X	X	1	0.6	110	8.9
90%以上	193	23.2	1	0.6	0	-	X	X	2	18.2	7	20.0	X	X	14	8.8	217	17.5
合計	831	100.0	156	100.0	45	100.0	X	X	11	100.0	35	100.0	X	X	159	100.0	1,240	100.0

(広島国税局)

業態 專業割合	①一般酒販店		②コンビニエンスストア		③スーパーマーケット		④百貨店		⑤量販店 (ディスカウントストア等)		⑥業務用卸主体店		⑦ホームセンター ・ドラッグストア		⑧その他		合計	
	事業者数	構成比	事業者数	構成比	事業者数	構成比	事業者数	構成比	事業者数	構成比	事業者数	構成比	事業者数	構成比	事業者数	構成比	事業者数	構成比
10%未満	44	11.8	111	92.5	42	80.8	X	X	1	12.5	7	58.3	X	X	90	81.1	300	43.9
10%以上 20%未満	46	12.3	4	3.3	7	13.5	X	X	1	12.5	1	8.3	X	X	3	2.7	62	9.1
20%以上 30%未満	35	9.4	2	1.7	1	1.9	X	X	0	-	0	-	X	X	4	3.6	42	6.1
30%以上 40%未満	40	10.7	2	1.7	0	-	X	X	1	12.5	0	-	X	X	5	4.5	49	7.2
40%以上 50%未満	21	5.6	1	0.8	0	-	X	X	0	-	0	-	X	X	0	-	22	3.2
50%以上 60%未満	31	8.3	0	-	0	-	X	X	0	-	1	8.3	X	X	1	0.9	33	4.8
60%以上 70%未満	27	7.2	0	-	1	1.9	X	X	1	12.5	0	-	X	X	1	0.9	30	4.4
70%以上 80%未満	18	4.8	0	-	0	-	X	X	1	12.5	0	-	X	X	2	1.8	21	3.1
80%以上 90%未満	39	10.4	0	-	0	-	X	X	1	12.5	2	16.7	X	X	0	-	42	6.1
90%以上	73	19.5	0	-	1	1.9	X	X	2	25.0	1	8.3	X	X	5	4.5	82	12.0
合計	374	100.0	120	100.0	52	100.0	X	X	8	100.0	12	100.0	X	X	111	100.0	683	100.0

(高松国税局)

業態 專業割合	①一般酒販店		②コンビニエンスストア		③スーパーマーケット		④百貨店		⑤量販店 (ディスカウントストア等)		⑥業務用卸主体店		⑦ホームセンター ・ドラッグストア		⑧その他		合計	
	事業者数	構成比	事業者数	構成比	事業者数	構成比	事業者数	構成比	事業者数	構成比	事業者数	構成比	事業者数	構成比	事業者数	構成比	事業者数	構成比
10%未満	23	14.7	30	71.4	20	87.0	X	X	X	X	3	30.0	X	X	39	86.7	116	41.0
10%以上 20%未満	20	12.8	7	16.7	1	4.3	X	X	X	X	0	-	X	X	1	2.2	29	10.2
20%以上 30%未満	18	11.5	1	2.4	0	-	X	X	X	X	1	10.0	X	X	1	2.2	23	8.1
30%以上 40%未満	13	8.3	1	2.4	0	-	X	X	X	X	0	-	X	X	0	-	15	5.3
40%以上 50%未満	7	4.5	1	2.4	0	-	X	X	X	X	1	10.0	X	X	0	-	9	3.2
50%以上 60%未満	13	8.3	0	-	0	-	X	X	X	X	0	-	X	X	2	4.4	15	5.3
60%以上 70%未満	8	5.1	1	2.4	0	-	X	X	X	X	0	-	X	X	0	-	9	3.2
70%以上 80%未満	6	3.8	0	-	0	-	X	X	X	X	1	10.0	X	X	0	-	9	3.2
80%以上 90%未満	16	10.3	1	2.4	0	-	X	X	X	X	3	30.0	X	X	0	-	21	7.4
90%以上	32	20.5	0	-	2	8.7	X	X	X	X	1	10.0	X	X	2	4.4	37	13.1
合計	156	100.0	42	100.0	23	100.0	X	X	X	X	10	100.0	X	X	45	100.0	283	100.0

2-2-4 専業割合別欠損事業者数(4)

(福岡国税局)

業態 専業割合	①一般酒販店		②コンビニエンスストア		③スーパーマーケット		④百貨店		⑤量販店 (ディスカウントストア等)		⑥業務用卸主体店		⑦ホームセンター ・ドラッグストア		⑧その他		合計	
	事業者数	構成比	事業者数	構成比	事業者数	構成比	事業者数	構成比	事業者数	構成比	事業者数	構成比	事業者数	構成比	事業者数	構成比	事業者数	構成比
10%未満	26	11.2	112	87.5	24	82.8	X	X	X	X	2	20.0	X	X	46	76.7	213	45.1
10%以上 20%未満	12	5.2	9	7.0	2	6.9	X	X	X	X	1	10.0	X	X	4	6.7	28	5.9
20%以上 30%未満	21	9.0	1	0.8	2	6.9	X	X	X	X	2	20.0	X	X	1	1.7	27	5.7
30%以上 40%未満	18	7.7	2	1.6	0	-	X	X	X	X	0	-	X	X	1	1.7	21	4.4
40%以上 50%未満	9	3.9	1	0.8	0	-	X	X	X	X	0	-	X	X	0	-	10	2.1
50%以上 60%未満	15	6.4	1	0.8	0	-	X	X	X	X	1	10.0	X	X	1	1.7	18	3.8
60%以上 70%未満	21	9.0	1	0.8	0	-	X	X	X	X	0	-	X	X	0	-	22	4.7
70%以上 80%未満	26	11.2	1	0.8	0	-	X	X	X	X	1	10.0	X	X	1	1.7	31	6.6
80%以上 90%未満	25	10.7	0	-	0	-	X	X	X	X	0	-	X	X	2	3.3	32	6.8
90%以上	60	25.8	0	-	1	3.4	X	X	X	X	3	30.0	X	X	4	6.7	70	14.8
合計	233	100.0	128	100.0	29	100.0	X	X	X	X	10	100.0	X	X	60	100.0	472	100.0

(熊本国税局)

業態 専業割合	①一般酒販店		②コンビニエンスストア		③スーパーマーケット		④百貨店		⑤量販店 (ディスカウントストア等)		⑥業務用卸主体店		⑦ホームセンター ・ドラッグストア		⑧その他		合計	
	事業者数	構成比	事業者数	構成比	事業者数	構成比	事業者数	構成比	事業者数	構成比	事業者数	構成比	事業者数	構成比	事業者数	構成比	事業者数	構成比
10%未満	58	20.2	71	78.0	23	65.7	X	X	0	-	2	33.3	X	X	74	80.4	234	44.2
10%以上 20%未満	40	13.9	5	5.5	9	25.7	X	X	0	-	0	-	X	X	2	2.2	57	10.8
20%以上 30%未満	21	7.3	2	2.2	1	2.9	X	X	0	-	0	-	X	X	2	2.2	26	4.9
30%以上 40%未満	20	7.0	1	1.1	0	-	X	X	1	8.3	0	-	X	X	1	1.1	23	4.3
40%以上 50%未満	15	5.2	7	7.7	0	-	X	X	1	8.3	0	-	X	X	0	-	23	4.3
50%以上 60%未満	15	5.2	2	2.2	0	-	X	X	1	8.3	0	-	X	X	1	1.1	19	3.6
60%以上 70%未満	26	9.1	1	1.1	1	2.9	X	X	1	8.3	0	-	X	X	0	-	29	5.5
70%以上 80%未満	17	5.9	2	2.2	0	-	X	X	3	25.0	0	-	X	X	3	3.3	25	4.7
80%以上 90%未満	22	7.7	0	-	0	-	X	X	2	16.7	2	33.3	X	X	2	2.2	28	5.3
90%以上	53	18.5	0	-	1	2.9	X	X	3	25.0	2	33.3	X	X	7	7.6	66	12.5
合計	287	100.0	91	100.0	35	100.0	X	X	12	100.0	6	100.0	X	X	92	100.0	530	100.0

(沖縄国税事務所)

業態 専業割合	①一般酒販店		②コンビニエンスストア		③スーパーマーケット		④百貨店		⑤量販店 (ディスカウントストア等)		⑥業務用卸主体店		⑦ホームセンター ・ドラッグストア		⑧その他		合計	
	事業者数	構成比	事業者数	構成比	事業者数	構成比	事業者数	構成比	事業者数	構成比	事業者数	構成比	事業者数	構成比	事業者数	構成比	事業者数	構成比
10%未満	X	X	13	86.7	X	X	X	X	X	X	X	X	X	X	21	67.7	35	66.0
10%以上 20%未満	X	X	1	6.7	X	X	X	X	X	X	X	X	X	X	6	19.4	8	15.1
20%以上 30%未満	X	X	0	-	X	X	X	X	X	X	X	X	X	X	0	-	0	-
30%以上 40%未満	X	X	0	-	X	X	X	X	X	X	X	X	X	X	1	3.2	3	5.7
40%以上 50%未満	X	X	0	-	X	X	X	X	X	X	X	X	X	X	0	-	0	-
50%以上 60%未満	X	X	0	-	X	X	X	X	X	X	X	X	X	X	0	-	0	-
60%以上 70%未満	X	X	0	-	X	X	X	X	X	X	X	X	X	X	0	-	0	-
70%以上 80%未満	X	X	1	6.7	X	X	X	X	X	X	X	X	X	X	1	3.2	2	3.8
80%以上 90%未満	X	X	0	-	X	X	X	X	X	X	X	X	X	X	0	-	2	3.8
90%以上	X	X	0	-	X	X	X	X	X	X	X	X	X	X	2	6.5	3	5.7
合計	X	X	15	100.0	X	X	X	X	X	X	X	X	X	X	31	100.0	53	100.0

2-2-4 專業割合別欠損事業者数(5)

(全国合計)

業態 專業割合	①一般酒販店		②コンビニエンスストア		③スーパーマーケット		④百貨店		⑤量販店 (ディスカウントストア等)		⑥業務用卸主体店		⑦ホームセンター ・ドラッグストア		⑧その他		合計	
	事業者数	構成比	事業者数	構成比	事業者数	構成比	事業者数	構成比	事業者数	構成比	事業者数	構成比	事業者数	構成比	事業者数	構成比	事業者数	構成比
10%未満	699	13.5	1,513	85.3	367	81.2	20	90.9	18	19.8	100	41.5	22	91.7	1,079	78.1	3,818	41.7
10%以上 20%未満	535	10.4	129	7.3	46	10.2	0	-	5	5.5	12	5.0	2	8.3	72	5.2	801	8.8
20%以上 30%未満	457	8.9	45	2.5	12	2.7	0	-	3	3.3	9	3.7	0	-	38	2.8	564	6.2
30%以上 40%未満	403	7.8	24	1.4	6	1.3	2	9.1	8	8.8	6	2.5	0	-	24	1.7	473	5.2
40%以上 50%未満	346	6.7	23	1.3	3	0.7	0	-	3	3.3	5	2.1	0	-	8	0.6	388	4.2
50%以上 60%未満	349	6.8	7	0.4	3	0.7	0	-	5	5.5	7	2.9	0	-	13	0.9	384	4.2
60%以上 70%未満	438	8.5	12	0.7	6	1.3	0	-	8	8.8	8	3.3	0	-	13	0.9	485	5.3
70%以上 80%未満	452	8.8	6	0.3	1	0.2	0	-	12	13.2	16	6.6	0	-	14	1.0	501	5.5
80%以上 90%未満	543	10.5	5	0.3	1	0.2	0	-	15	16.5	29	12.0	0	-	18	1.3	611	6.7
90%以上	939	18.2	9	0.5	7	1.5	0	-	14	15.4	49	20.3	0	-	102	7.4	1,120	12.2
合計	5,161	100.0	1,773	100.0	452	100.0	22	100.0	91	100.0	241	100.0	24	100.0	1,381	100.0	9,145	100.0

2-2-5 業態別損益(1)

(札幌国税局)

業態	区分		損益項目(総額)						提出 事業者数	損益項目(1者平均)					
	総売上高		売上総利益		営業利益	税引前純利益	酒類に係る 受取りペー	総売上高		売上総利益		営業利益	税引前純利益	酒類に係る 受取りペー	
	合計	内 酒類小売 による売上高	合計	内 酒類小売に よる売上総利益				合計		内 酒類小売に よる売上高	合計				内 酒類小売に よる売上総利益
	千円	千円	千円	千円	千円	千円	千円	者	千円	千円	千円	千円	千円	千円	千円
①一般酒販店	59,911,566	22,691,734	12,451,132	4,092,117	36,692	564,699	207,970	580	103,296	39,124	21,467	7,055	63	974	359
②コンビニエンスストア	205,847,324	10,736,260	52,938,979	2,588,361	5,600,950	1,723,693	169,257	688	299,197	15,605	76,946	3,762	8,141	2,505	246
③スーパーマーケット	1,065,573,182	70,060,856	3,607,036,805	10,180,433	35,483,172	18,803,863	1,785,521	82	12,994,795	854,401	43,988,254	124,152	432,722	229,315	21,775
④百貨店	0	0	0	0	0	0	0	0	-	-	-	-	-	-	-
⑤量販店(ディスカウントストア等)	9,417,690	2,858,706	1,799,519	377,815	134,646	100,282	47,284	22	428,077	129,941	81,796	17,173	6,120	4,558	2,149
⑥業務用卸主体店	90,359,755	12,114,876	13,877,257	1,781,773	878,084	638,276	222,311	52	1,737,688	232,978	266,870	34,265	16,886	12,275	4,275
⑦ホームセンター・ドラッグストア	473,684,054	20,179,786	30,547,933	1,951,188	25,029,777	25,239,086	193,059	8	59,210,507	2,522,473	3,818,492	243,899	3,128,722	3,154,886	24,132
⑧その他	1,363,753,875	2,357,799	152,597,009	1,035,071	30,323,979	30,885,921	5,762	270	5,050,940	8,733	565,174	3,834	112,311	114,392	21
合計	3,268,547,446	141,000,017	3,871,248,634	22,006,758	97,487,300	77,955,820	2,631,164	1,702	1,920,416	82,844	2,274,529	12,930	57,278	45,802	1,546

(仙台国税局)

業態	区分		損益項目(総額)						提出 事業者数	損益項目(1者平均)					
	総売上高		売上総利益		営業利益	税引前純利益	酒類に係る 受取りペー	総売上高		売上総利益		営業利益	税引前純利益	酒類に係る 受取りペー	
	合計	内 酒類小売 による売上高	合計	内 酒類小売に よる売上総利益				合計		内 酒類小売に よる売上高	合計				内 酒類小売に よる売上総利益
	千円	千円	千円	千円	千円	千円	千円	者	千円	千円	千円	千円	千円	千円	千円
①一般酒販店	163,839,586	52,948,456	35,341,980	9,873,675	6,051,354	15,153,344	790,226	2,095	78,205	25,274	16,870	4,713	2,888	7,233	377
②コンビニエンスストア	365,177,887	16,622,757	100,852,250	4,468,031	5,553,906	5,287,794	108,819	1,321	276,440	12,583	76,345	3,382	4,204	4,003	82
③スーパーマーケット	1,502,174,160	99,842,485	365,503,647	15,313,443	27,514,756	26,247,856	1,135,281	161	9,330,274	620,140	2,270,209	95,115	170,899	163,030	7,051
④百貨店	107,998,647	1,475,435	23,891,852	329,773	101,532	-748,683	127	7	15,428,378	210,776	3,413,122	47,110	14,505	-106,955	18
⑤量販店(ディスカウントストア等)	141,218,999	81,554,490	29,068,947	14,886,539	3,378,051	3,509,956	585,866	33	4,279,364	2,471,348	880,877	451,107	102,365	106,362	17,754
⑥業務用卸主体店	122,964,842	22,121,862	19,982,406	3,828,499	1,574,400	1,479,738	339,417	78	1,576,472	283,614	256,185	49,083	20,185	18,971	4,352
⑦ホームセンター・ドラッグストア	356,508,617	21,811,269	84,101,696	2,682,182	9,322,754	9,193,255	418,693	17	20,971,095	1,283,016	4,947,159	157,775	548,397	540,780	24,629
⑧その他	522,750,726	6,794,090	174,761,609	1,356,444	7,781,180	9,890,023	4,892	470	1,112,236	14,456	371,833	2,886	16,556	21,043	10
合計	3,282,633,464	303,170,844	833,504,387	52,738,586	61,277,933	70,013,283	3,383,321	4,182	784,943	72,494	199,308	12,611	14,653	16,742	809

(関東信越国税局)

業態	区分		損益項目(総額)						提出 事業者数	損益項目(1者平均)					
	総売上高		売上総利益		営業利益	税引前純利益	酒類に係る 受取りペー	総売上高		売上総利益		営業利益	税引前純利益	酒類に係る 受取りペー	
	合計	内 酒類小売 による売上高	合計	内 酒類小売に よる売上総利益				合計		内 酒類小売に よる売上高	合計				内 酒類小売に よる売上総利益
	千円	千円	千円	千円	千円	千円	千円	者	千円	千円	千円	千円	千円	千円	千円
①一般酒販店	268,855,503	59,200,492	54,017,370	11,474,106	3,389,913	3,968,770	147,834	2,868	93,743	20,642	18,835	4,001	1,182	1,384	52
②コンビニエンスストア	742,051,494	29,883,259	206,284,104	7,594,607	19,289,345	13,147,169	231,694	2,236	331,866	13,365	92,256	3,397	8,627	5,880	104
③スーパーマーケット	2,516,077,352	135,259,899	652,900,661	19,042,174	68,083,750	62,038,685	1,787,987	209	12,038,648	647,177	3,123,927	91,111	325,760	296,836	8,555
④百貨店	102,585,597	1,458,709	25,260,143	369,050	1,250,338	91,622	76	7	14,655,085	208,387	3,608,592	52,721	178,620	13,089	11
⑤量販店(ディスカウントストア等)	84,316,118	20,685,798	15,646,305	2,626,749	1,916,588	3,256,242	142,188	29	2,907,452	713,303	539,528	90,578	66,089	112,284	4,903
⑥業務用卸主体店	126,672,143	18,522,944	20,314,942	2,842,963	1,147,257	1,364,873	219,237	133	952,422	139,270	152,744	21,376	8,626	10,262	1,648
⑦ホームセンター・ドラッグストア	1,436,486,784	68,940,005	405,997,006	7,428,925	63,401,836	75,072,980	388,598	28	51,303,099	2,462,143	14,499,893	265,319	2,264,351	2,681,178	13,879
⑧その他	910,588,440	7,540,508	296,839,398	1,716,607	22,915,653	24,645,817	27,156	703	1,295,289	10,726	422,247	2,442	32,597	35,058	39
合計	6,187,633,431	341,491,614	1,677,259,929	53,095,181	181,394,680	183,586,158	2,944,770	6,213	995,917	54,964	269,960	8,546	29,196	29,549	474

2-2-5 業態別損益(2)

(東京国税局)

業態	区分		損益項目(総額)						提出 事業者数	損益項目(1者平均)					
	総売上高		売上総利益		営業利益	税引前純利益	酒類に係る 受取りペー	総売上高		売上総利益		営業利益	税引前純利益	酒類に係る 受取りペー	
	合計	内 酒類小売 による売上高	合計	内 酒類小売に よる売上総利益				合計		内 酒類小売に よる売上高	合計				内 酒類小売に よる売上高
千円	千円	千円	千円	千円	千円	千円	千円	千円	千円	千円	千円	千円	千円	千円	
①一般酒販店	491,496,101	133,467,866	105,248,192	24,481,692	8,777,005	11,418,434	1,249,601	2,539	193,579	52,567	41,453	9,642	3,457	4,497	492
②コンビニエンスストア	5,163,241,796	87,608,494	2,340,849,997	22,948,355	536,632,852	436,194,989	847,804	3,112	1,659,139	28,152	752,201	7,374	172,440	140,165	272
③スーパーマーケット	7,133,575,015	342,648,171	1,812,416,926	56,817,449	80,628,844	65,817,530	5,617,336	226	31,564,491	1,516,142	8,019,544	251,405	356,765	291,228	24,855
④百貨店	2,212,362,514	21,859,456	531,988,624	5,254,027	57,853,826	29,348,662	571,998	9	245,818,057	2,428,828	59,109,847	583,781	6,428,203	3,260,962	63,555
⑤量販店(ディスカウントストア等)	993,949,891	88,427,775	234,466,126	11,794,938	32,774,594	35,830,197	1,060,576	46	21,607,606	1,922,343	5,097,090	256,412	712,491	778,917	23,056
⑥業務用卸主体店	956,528,887	122,330,295	1,007,008,330	19,500,896	31,740,187	29,506,982	2,274,651	248	3,856,971	493,267	4,060,517	78,633	127,985	118,980	9,172
⑦ホームセンター・ドラッグストア	1,781,410,747	58,873,207	539,136,620	8,240,160	76,431,410	95,242,028	508,526	21	84,829,083	2,803,486	25,673,172	392,389	3,639,591	4,535,335	24,216
⑧その他	15,978,195,459	107,239,578	2,738,553,175	19,676,706	519,171,089	508,173,114	2,353,911	1,167	13,691,684	91,893	2,346,661	16,861	444,877	435,453	2,017
合計	34,710,760,410	962,454,842	9,309,667,990	168,714,223	1,344,009,807	1,211,531,936	14,484,403	7,368	4,711,015	130,626	1,263,527	22,898	182,412	164,432	1,966

(金沢国税局)

業態	区分		損益項目(総額)						提出 事業者数	損益項目(1者平均)					
	総売上高		売上総利益		営業利益	税引前純利益	酒類に係る 受取りペー	総売上高		売上総利益		営業利益	税引前純利益	酒類に係る 受取りペー	
	合計	内 酒類小売 による売上高	合計	内 酒類小売に よる売上総利益				合計		内 酒類小売に よる売上高	合計				内 酒類小売に よる売上高
千円	千円	千円	千円	千円	千円	千円	千円	千円	千円	千円	千円	千円	千円	千円	
①一般酒販店	76,415,600	10,110,209	5,449,816	1,993,275	499,503	700,672	14,838	473	161,555	21,375	11,522	4,214	1,056	1,481	31
②コンビニエンスストア	83,656,222	4,145,602	24,563,444	1,043,893	2,165,608	1,174,875	19,350	298	280,726	13,911	82,428	3,503	7,267	3,943	65
③スーパーマーケット	272,565,465	11,801,006	63,199,463	1,656,733	3,789,638	7,065,666	46,675	45	6,057,010	262,245	1,404,433	36,816	84,214	157,015	1,037
④百貨店	X	X	X	X	X	X	X	1	X	X	X	X	X	X	X
⑤量販店(ディスカウントストア等)	X	X	X	X	X	X	X	6	X	X	X	X	X	X	X
⑥業務用卸主体店	29,141,126	8,364,381	5,195,891	2,185,046	278,505	418,138	31,957	34	857,092	246,011	152,820	64,266	8,191	12,298	940
⑦ホームセンター・ドラッグストア	353,675,941	22,372,127	93,033,966	2,725,734	12,396,074	12,633,438	539,381	6	58,945,990	3,728,688	15,505,661	454,289	2,066,012	2,105,573	89,897
⑧その他	145,295,330	1,634,531	77,598,052	411,400	4,468,871	4,972,491	2,612	161	902,455	10,152	481,975	2,555	27,757	30,885	16
合計	1,017,788,406	67,539,003	280,759,154	11,445,164	23,980,632	27,151,459	816,087	1,024	993,934	65,956	274,179	11,177	23,419	26,515	797

(名古屋国税局)

業態	区分		損益項目(総額)						提出 事業者数	損益項目(1者平均)					
	総売上高		売上総利益		営業利益	税引前純利益	酒類に係る 受取りペー	総売上高		売上総利益		営業利益	税引前純利益	酒類に係る 受取りペー	
	合計	内 酒類小売 による売上高	合計	内 酒類小売に よる売上総利益				合計		内 酒類小売に よる売上高	合計				内 酒類小売に よる売上高
千円	千円	千円	千円	千円	千円	千円	千円	千円	千円	千円	千円	千円	千円	千円	
①一般酒販店	94,812,544	29,246,276	23,847,416	5,818,957	1,811,930	1,923,515	70,476	1,491	63,590	19,615	15,994	3,903	1,215	1,290	47
②コンビニエンスストア	752,180,806	19,145,855	130,942,563	4,776,938	12,392,714	76,138,093	126,507	1,385	543,091	13,824	94,543	3,449	8,948	54,973	91
③スーパーマーケット	2,305,559,240	92,887,783	539,484,226	15,042,185	38,080,389	31,769,570	1,459,644	131	17,599,689	709,067	4,118,200	114,826	290,690	242,516	11,142
④百貨店	78,685,406	1,044,938	18,505,609	243,645	497,208	1,300,988	2,330	5	15,737,081	208,988	3,701,122	48,729	99,442	260,198	466
⑤量販店(ディスカウントストア等)	70,450,471	13,090,298	26,039,726	1,788,171	2,780,802	2,774,567	253,134	32	2,201,577	409,072	813,741	55,880	86,900	86,705	7,910
⑥業務用卸主体店	312,906,065	33,030,760	39,337,253	4,815,459	4,806,417	4,924,074	267,132	129	2,425,628	256,052	304,940	37,329	37,259	38,171	2,071
⑦ホームセンター・ドラッグストア	895,248,903	31,684,250	245,854,302	3,753,912	24,054,801	25,246,472	988,744	14	63,946,350	2,263,161	17,561,022	268,137	1,718,200	1,803,319	70,625
⑧その他	741,110,192	8,837,481	240,381,933	2,073,905	23,010,449	18,734,801	84,561	456	1,625,242	19,380	527,153	4,548	50,462	41,085	185
合計	5,250,953,627	228,967,641	1,264,393,028	38,313,172	107,434,710	162,812,080	3,252,528	3,643	1,441,382	62,851	347,075	10,517	29,491	44,692	893

2-2-5 業態別損益(3)

(大阪国税局)

業態	区分		損益項目(総額)						提出 事業者数	損益項目(1者平均)					
	総売上高		売上総利益		営業利益	税引前純利益	酒類に係る 受取りペー	総売上高		売上総利益		営業利益	税引前純利益	酒類に係る 受取りペー	
	合計	内 酒類小売 による売上高	合計	内 酒類小売に よる売上総利益				合計		内 酒類小売に よる売上高	合計				内 酒類小売に よる売上高
千円	千円	千円	千円	千円	千円	千円	千円	千円	千円	千円	千円	千円	千円	千円	
①一般酒販店	218,205,029	62,114,818	72,972,644	11,806,740	5,305,038	3,361,127	314,608	2,716	80,341	22,870	26,868	4,347	1,953	1,238	116
②コンビニエンスストア	1,410,861,776	25,215,265	193,514,304	6,538,292	17,865,588	17,589,616	1,147,917	1,654	853,000	15,245	116,998	3,953	10,801	10,635	694
③スーパーマーケット	2,712,265,032	131,564,384	668,063,407	17,090,666	29,025,587	19,421,458	1,777,059	153	17,727,222	859,898	4,366,427	111,704	189,710	126,938	11,615
④百貨店	772,975,953	11,198,168	184,479,790	2,822,068	13,635,308	12,670,562	144,894	3	257,658,651	3,732,723	61,493,263	940,689	4,545,103	4,223,521	48,298
⑤量販店(ディスカウントストア等)	161,990,778	68,305,002	36,052,720	10,781,687	5,002,979	5,234,154	469,210	52	3,115,207	1,313,558	693,322	207,340	96,211	100,657	9,023
⑥業務用卸主体店	594,203,497	97,486,450	104,489,324	15,284,205	8,324,581	9,421,408	2,029,333	160	3,713,772	609,290	653,058	95,526	52,029	58,884	12,683
⑦ホームセンター・ドラッグストア	498,841,985	5,801,804	166,715,978	557,109	4,158,605	18,584,282	63,635	11	45,349,271	527,437	15,155,998	50,646	378,055	1,689,480	5,785
⑧その他	1,771,555,330	23,946,698	526,491,370	5,649,326	45,649,942	82,453,798	19,983	699	2,534,414	34,259	753,207	8,082	65,307	117,960	29
合計	8,140,899,380	425,632,589	1,952,779,537	70,530,093	128,967,628	168,736,405	5,966,639	5,448	1,494,291	78,126	358,440	12,946	23,672	30,972	1,095

(広島国税局)

業態	区分		損益項目(総額)						提出 事業者数	損益項目(1者平均)					
	総売上高		売上総利益		営業利益	税引前純利益	酒類に係る 受取りペー	総売上高		売上総利益		営業利益	税引前純利益	酒類に係る 受取りペー	
	合計	内 酒類小売 による売上高	合計	内 酒類小売に よる売上総利益				合計		内 酒類小売に よる売上高	合計				内 酒類小売に よる売上高
千円	千円	千円	千円	千円	千円	千円	千円	千円	千円	千円	千円	千円	千円	千円	
①一般酒販店	58,834,943	24,880,676	16,552,865	4,843,185	1,102,009	1,308,278	158,164	1,198	49,111	20,769	13,817	4,043	920	1,092	132
②コンビニエンスストア	366,783,304	14,638,875	95,662,793	3,649,938	7,088,926	4,987,217	77,140	772	475,108	18,962	123,916	4,728	9,183	6,460	100
③スーパーマーケット	1,776,725,147	64,622,661	381,096,477	10,308,857	75,233,879	46,395,283	1,727,551	145	12,253,277	445,674	2,628,252	71,096	518,854	319,967	11,914
④百貨店	176,329,866	2,216,833	41,523,858	1,058,492	249,758	597,860	13,865	8	22,041,233	277,104	5,190,482	132,312	31,220	74,733	1,733
⑤量販店(ディスカウントストア等)	11,570,949	7,605,733	2,122,452	1,240,326	57,152	129,880	67,246	34	340,322	223,698	62,425	36,480	1,681	3,820	1,978
⑥業務用卸主体店	116,291,086	10,805,038	15,125,732	1,457,458	1,057,285	1,207,370	155,637	48	2,422,731	225,105	315,119	30,364	22,027	25,154	3,242
⑦ホームセンター・ドラッグストア	312,918,490	11,673,434	87,998,216	746,879	12,888,389	13,177,984	50,674	14	22,351,321	833,817	6,285,587	53,349	920,599	941,285	3,620
⑧その他	1,628,584,796	4,476,502	530,117,159	1,004,460	91,572,073	86,313,569	7,357	385	4,230,090	11,627	1,376,928	2,609	237,850	224,191	19
合計	4,448,038,581	140,919,752	1,170,199,552	24,309,595	189,249,471	154,117,441	2,257,634	2,604	1,708,156	54,117	449,385	9,335	72,676	59,185	867

(高松国税局)

業態	区分		損益項目(総額)						提出 事業者数	損益項目(1者平均)					
	総売上高		売上総利益		営業利益	税引前純利益	酒類に係る 受取りペー	総売上高		売上総利益		営業利益	税引前純利益	酒類に係る 受取りペー	
	合計	内 酒類小売 による売上高	合計	内 酒類小売に よる売上総利益				合計		内 酒類小売に よる売上高	合計				内 酒類小売に よる売上高
千円	千円	千円	千円	千円	千円	千円	千円	千円	千円	千円	千円	千円	千円	千円	
①一般酒販店	21,530,599	9,215,517	5,198,451	1,714,756	425,057	684,927	18,057	600	35,884	15,359	8,664	2,858	708	1,142	30
②コンビニエンスストア	94,241,979	4,470,230	29,325,142	1,176,998	2,116,012	1,381,920	13,530	297	317,313	15,051	98,738	3,963	7,125	4,653	46
③スーパーマーケット	662,382,889	31,438,669	145,594,458	4,538,327	75,613,981	6,616,047	357,673	69	9,599,752	455,633	2,110,065	65,773	1,095,855	95,885	5,184
④百貨店	X	X	X	X	X	X	X	1	X	X	X	X	X	X	X
⑤量販店(ディスカウントストア等)	17,171,497	9,462,318	2,713,726	1,065,861	-47,228	202,832	284,408	24	715,479	394,263	113,072	44,411	-1,968	8,451	11,850
⑥業務用卸主体店	24,076,319	3,070,542	4,590,135	541,402	114,449	219,573	20,849	30	802,544	102,351	153,005	18,047	3,815	7,319	695
⑦ホームセンター・ドラッグストア	X	X	X	X	X	X	X	5	X	X	X	X	X	X	X
⑧その他	184,348,764	2,368,051	56,486,039	463,485	4,954,689	5,231,305	21,547	174	1,059,476	13,609	324,632	2,664	28,475	30,065	124
合計	1,151,879,869	62,568,605	286,371,651	9,835,924	87,163,658	16,463,495	716,961	1,200	959,900	52,141	238,643	8,197	72,636	13,720	597

2-2-5 業態別損益(4)

(福岡国税局)

業態	区分		損益項目(総額)					提出 事業者数	損益項目(1者平均)						
	総売上高		売上総利益		営業利益	税引前純利益	酒類に係る 受取りペー		総売上高		売上総利益		営業利益	税引前純利益	酒類に係る 受取りペー
	合計	内 酒類小売 による売上高	合計	内 酒類小売に よる売上総利益					合計	内 酒類小売に よる売上高	合計	内 酒類小売に よる売上高			
	千円	千円	千円	千円	千円	千円	千円	者	千円	千円	千円	千円	千円	千円	千円
①一般酒販店	59,252,949	31,527,822	13,959,204	6,318,363	1,381,474	1,553,563	456,018	925	64,057	34,084	15,091	6,831	1,493	1,680	493
②コンビニエンスストア	289,979,785	10,392,766	76,816,147	2,468,003	6,780,003	4,146,146	72,872	837	346,451	12,417	91,776	2,949	8,100	4,954	87
③スーパーマーケット	965,887,845	62,869,352	195,860,802	7,859,281	8,930,217	6,207,246	496,691	93	10,385,891	676,015	2,106,030	84,508	96,024	66,745	5,341
④百貨店	114,205,293	1,528,859	15,341,913	355,752	4,401,947	3,605,959	19,681	4	28,551,323	382,215	3,835,478	88,938	1,100,487	901,490	4,920
⑤量販店(ディスカウントストア等)	351,624,558	56,826,469	63,471,061	5,374,839	11,481,366	12,099,649	1,589,779	33	10,655,290	1,722,014	1,923,365	162,874	347,920	366,656	48,175
⑥業務用卸主体店	165,886,274	14,667,360	27,731,885	2,087,610	1,800,501	3,372,450	170,167	59	2,811,632	248,599	470,032	35,383	30,517	57,160	2,884
⑦ホームセンター・ドラッグストア	1,026,542,253	77,868,850	249,159,136	9,143,772	41,413,515	43,761,195	452,010	10	102,654,225	7,786,885	24,915,914	914,377	4,141,352	4,376,120	45,201
⑧その他	493,264,934	4,698,582	217,126,148	955,407	17,479,158	21,188,321	5,551,825	256	1,926,816	18,354	848,149	3,732	68,278	82,767	21,687
合計	3,466,643,891	260,380,060	859,466,296	34,563,027	93,668,181	95,934,529	8,809,043	2,217	1,563,664	117,447	387,671	15,590	42,250	43,272	3,973

(熊本国税局)

業態	区分		損益項目(総額)					提出 事業者数	損益項目(1者平均)						
	総売上高		売上総利益		営業利益	税引前純利益	酒類に係る 受取りペー		総売上高		売上総利益		営業利益	税引前純利益	酒類に係る 受取りペー
	合計	内 酒類小売 による売上高	合計	内 酒類小売に よる売上総利益					合計	内 酒類小売に よる売上高	合計	内 酒類小売に よる売上高			
	千円	千円	千円	千円	千円	千円	千円	者	千円	千円	千円	千円	千円	千円	千円
①一般酒販店	77,239,925	22,362,001	20,157,183	4,159,267	2,409,761	427,818	61,241	1,123	68,780	19,913	17,949	3,704	2,146	381	55
②コンビニエンスストア	162,952,262	6,513,964	50,810,514	1,635,854	3,389,788	2,303,894	36,914	626	260,307	10,406	81,167	2,613	5,415	3,680	59
③スーパーマーケット	287,290,318	14,113,226	75,345,801	2,203,276	5,648,697	5,851,228	112,596	100	2,872,903	141,132	753,458	22,033	56,487	58,512	1,126
④百貨店	58,290,746	799,730	13,602,348	182,036	644,673	335,106	3,952	4	14,572,687	199,933	3,400,587	45,509	161,168	83,777	988
⑤量販店(ディスカウントストア等)	49,419,116	6,685,770	7,577,080	613,057	241,204	349,464	51,218	30	1,647,304	222,859	252,569	20,435	8,040	11,649	1,707
⑥業務用卸主体店	38,882,273	29,143,505	7,272,800	5,191,465	1,395,561	840,567	260,381	27	1,440,084	1,079,389	269,363	192,276	51,687	31,132	9,644
⑦ホームセンター・ドラッグストア	146,005,476	8,077,081	33,506,480	767,670	4,611,502	4,409,070	7,067	19	7,684,499	425,110	1,763,499	40,404	242,711	232,056	372
⑧その他	377,521,985	6,968,812	103,598,435	2,431,479	12,951,784	19,527,596	10,664	305	1,237,777	22,849	339,667	7,972	42,465	64,025	35
合計	1,197,602,101	94,664,089	311,870,641	17,184,104	31,292,970	34,044,743	544,033	2,234	536,080	42,374	139,602	7,692	14,008	15,239	244

(沖縄国税事務所)

業態	区分		損益項目(総額)					提出 事業者数	損益項目(1者平均)						
	総売上高		売上総利益		営業利益	税引前純利益	酒類に係る 受取りペー		総売上高		売上総利益		営業利益	税引前純利益	酒類に係る 受取りペー
	合計	内 酒類小売 による売上高	合計	内 酒類小売に よる売上総利益					合計	内 酒類小売に よる売上高	合計	内 酒類小売に よる売上高			
	千円	千円	千円	千円	千円	千円	千円	者	千円	千円	千円	千円	千円	千円	千円
①一般酒販店	3,548,989	2,525,027	944,730	520,332	121,366	130,896	3,277	21	168,999	120,239	44,987	24,778	5,779	6,233	156
②コンビニエンスストア	155,683,203	3,940,346	38,125,860	969,645	3,421,342	1,976,356	0	146	1,066,323	26,989	261,136	6,641	23,434	13,537	0
③スーパーマーケット	353,071,516	22,486,678	94,127,270	3,111,974	14,499,938	2,380,424	111,126	7	50,438,788	3,212,383	13,446,753	444,568	2,071,420	340,061	15,875
④百貨店	X	X	X	X	X	X	X	1	X	X	X	X	X	X	X
⑤量販店(ディスカウントストア等)	X	X	X	X	X	X	X	2	X	X	X	X	X	X	X
⑥業務用卸主体店	908,256	648,745	118,813	77,027	-2,328	8,361	0	7	129,751	92,678	16,973	11,004	-333	1,194	0
⑦ホームセンター・ドラッグストア	X	X	X	X	X	X	X	4	X	X	X	X	X	X	X
⑧その他	238,063,450	3,657,728	78,399,784	779,399	5,248,455	4,911,765	5,757	174	1,368,181	21,021	450,573	4,479	30,164	28,229	33
合計	793,483,844	34,966,098	221,633,216	5,628,069	23,758,512	9,846,601	120,160	362	2,191,944	96,591	612,246	15,547	65,631	27,201	332

2-2-5 業態別損益(5)

(全国合計)

業態	区分	損益項目(総額)							提出 事業者数	損益項目(1者平均)						
		総売上高		売上総利益		営業利益	税引前純利益	酒類に係る 受取りペー		総売上高		売上総利益		営業利益	税引前純利益	酒類に係る 受取りペー
		合計	内 酒類小売 による売上高	合計	内 酒類小売に よる売上総利益					合計	内 酒類小売 による売上高	合計	内 酒類小売に よる売上総利益			
		千円	千円	千円	千円	千円	千円	千円	者	千円	千円	千円	千円	千円	千円	千円
①一般酒販店		1,593,943,334	460,290,894	366,140,983	87,096,465	31,311,102	41,196,043	3,492,310	16,629	95,853	27,680	22,018	5,238	1,883	2,477	210
②コンビニエンスストア		9,792,657,838	233,313,673	3,340,686,097	59,858,915	622,297,034	566,051,762	2,851,804	13,372	732,326	17,448	249,827	4,476	46,537	42,331	213
③スーパーマーケット		21,553,147,161	1,079,595,170	8,600,629,943	163,164,798	462,532,848	298,614,856	16,415,140	1,421	15,167,591	759,743	6,052,519	114,824	325,498	210,144	11,552
④百貨店		3,717,890,221	42,697,839	875,626,741	10,856,443	79,285,592	47,521,816	757,579	50	74,357,804	853,957	17,512,535	217,129	1,585,712	950,436	15,152
⑤量販店(ディスカウントストア等)		1,907,908,674	364,257,028	422,191,771	51,879,926	58,010,029	63,717,544	4,711,527	343	5,562,416	1,061,974	1,230,880	151,253	169,125	185,765	13,736
⑥業務用卸主体店		2,578,820,523	372,306,758	1,265,044,768	59,593,803	53,114,899	53,401,810	5,991,072	1,005	2,565,991	370,454	1,258,751	59,297	52,851	53,136	5,961
⑦ホームセンター・ドラッグストア		7,417,463,418	330,773,432	1,975,883,601	38,359,857	277,606,656	324,761,598	3,611,284	157	47,244,990	2,106,837	12,585,246	244,330	1,768,195	2,068,545	23,002
⑧その他		24,355,033,281	180,520,360	5,192,950,111	37,553,689	785,527,322	816,928,521	8,096,027	5,220	4,665,715	34,582	994,818	7,194	150,484	156,500	1,551
合計		72,916,864,450	3,063,755,154	22,039,154,015	508,363,896	2,369,685,482	2,212,193,950	45,926,743	38,197	1,908,968	80,209	576,987	13,309	62,039	57,915	1,202

2-2-6 酒類小売による営業利益(1者平均)

業態	札幌国税局		仙台国税局		関東信越国税局		東京国税局		金沢国税局		名古屋国税局		大阪国税局	
	提出事業者数	営業利益	提出事業者数	営業利益	提出事業者数	営業利益	提出事業者数	営業利益	提出事業者数	営業利益	提出事業者数	営業利益	提出事業者数	営業利益
	者	千円	者	千円	者	千円	者	千円	者	千円	者	千円	者	千円
①一般酒販店	414	1,241	1,591	751	2,243	222	1,970	479	365	561	1,268	335	2,126	372
②コンビニエンスストア	482	1,171	929	854	1,765	835	2,439	1,443	232	681	1,118	817	1,341	754
③スーパーマーケット	54	18,548	114	46,880	152	19,045	173	65,597	29	9,035	102	40,416	99	39,036
④百貨店	0	-	6	11,440	2	X	4	63,651	0	-	5	-1,238	2	X
⑤量販店(ディスカウントストア等)	19	1,789	24	103,500	26	9,679	28	44,656	6	X	28	-1,598	47	5,135
⑥業務用卸主体店	40	10,530	56	3,433	95	1,302	189	8,093	28	3,127	107	4,650	125	14,054
⑦ホームセンター・ドラッグストア	4	25,677	10	57,969	20	X	11	8,619	4	X	12	33,669	8	X
⑧その他	165	1,017	331	1,284	467	447	858	3,111	97	1,048	344	465	499	1,499
合計	1,178	2,382	3,061	3,621	4,770	1,479	5,672	3,810	761	2,956	2,984	2,169	4,247	2,036

業態	広島国税局		高松国税局		福岡国税局		熊本国税局		沖縄国税事務所		全国合計	
	提出事業者数	営業利益	提出事業者数	営業利益	提出事業者数	営業利益	提出事業者数	営業利益	提出事業者数	営業利益	提出事業者数	営業利益
	者	千円	者	千円	者	千円	者	千円	者	千円	者	千円
①一般酒販店	927	244	472	260	695	899	852	438	19	5,379	12,942	465
②コンビニエンスストア	581	1,104	237	1,079	636	813	476	656	122	727	10,358	989
③スーパーマーケット	90	28,917	53	47,120	71	40,219	65	4,968	5	74,047	1,007	37,226
④百貨店	3	75,130	1	X	2	X	3	13,995	1	X	29	28,851
⑤量販店(ディスカウントストア等)	26	117	18	-7,343	29	70,839	25	1,429	1	X	277	22,668
⑥業務用卸主体店	31	4,958	25	1,205	49	2,217	20	31,310	6	45	771	7,169
⑦ホームセンター・ドラッグストア	11	24,468	3	X	4	X	12	9,205	2	X	101	47,669
⑧その他	275	459	108	558	177	412	230	1,729	116	694	3,667	1,423
合計	1,944	2,185	917	3,131	1,663	3,930	1,683	1,319	272	2,424	29,152	2,623