

「酒類小売業者の概況」について（平成27年度分）

「酒類小売業者の概況」は、酒類小売業者について、業態別、小売数量規模別及び売上高規模別等にその実態を明らかにし、併せて酒類行政上の資料とすることを目的として、酒類小売業者から提出された「『未成年者の飲酒防止に関する表示基準』の実施状況等報告書（平成28年4月1日現在）」及び「酒類の販売数量等報告書（平成27年度）」（以下これらを「報告書」という。）の各欄に記載された数値を集計し、公表するものである。

1 公表対象者

平成28年3月31日現在において、次の酒類販売業者（平成27年度中に酒類の販売をしていない者を除く。）から提出された報告書を基に集計を行ったところ、公表の対象となる酒類小売業者は95,963者、これに係る酒類販売場数は162,123場である。

- (1) 全ての酒類を販売することができ、かつ、販売方法に小売に限る旨の条件が付されている免許（期限付及び特殊のものを除く。）を有する酒類小売業者
- (2) 販売方法に条件が付されていない免許を受けている酒類の販売場を有する者で小売数量の合計が全販売数量の50%以上である者

2 調査対象期間

調査対象期間は、法人については平成27年12月31日直前終了事業年度分、個人については平成27年分とした。

なお、酒類の小売販売数量については、平成27年4月1日から平成28年3月31日の間の数量とした。

（注1） 次の①～⑥に掲げる各調査項目の酒類販売場及び酒類小売業者の数は、集計に際して、提出された報告書の調査項目が空欄であった場合や規定外数値等が記載された場合などのデータを除外していることから、各集計表の販売場数等の合計値は一致せず、次のとおりとなっている。

- ① 酒類売場面積に関する項目：132,264場（対象場数の81.6%）
- ② 営業時間：146,611場（同90.4%）
- ③ リターナブルびんの回収の有無：145,756場（同89.9%）
- ④ 中小企業者割合：48,025者（対象者数の50.0%）
- ⑤ 事業者の経営状況：59,270者（同61.8%）
- ⑥ 酒類に関する経営状況：52,852者（同55.1%）

（注2） 国税局区分については、事業者の本店所在地（個人については住所地）により区分した。

「酒類小売業者の概況」の概要

○業態別事業者数

(小売業者の販売状況 (1)事業者数)

業態	区分	事業者数	構成比
		者	%
①一般酒販店		44,206	46.1
②コンビニエンスストア		33,462	34.9
③スーパーマーケット		3,338	3.5
④百貨店		92	0.1
⑤量販店(ディスカウントストア等)		788	0.8
⑥業務用卸主体店		1,936	2.0
⑦ホームセンター・ドラッグストア		312	0.3
⑧その他(農協、生協など)		11,829	12.3
合計		95,963	100.0

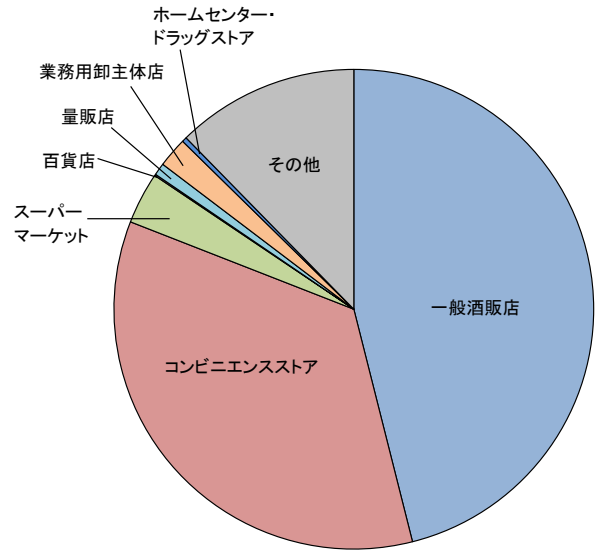

○業態別販売場数

(小売業者の販売状況 (2)販売場数)

業態	区分	販売場数	構成比
		場	%
①一般酒販店		46,068	28.4
②コンビニエンスストア		54,845	33.8
③スーパーマーケット		20,483	12.6
④百貨店		439	0.3
⑤量販店(ディスカウントストア等)		3,409	2.1
⑥業務用卸主体店		2,927	1.8
⑦ホームセンター・ドラッグストア		11,893	7.3
⑧その他(農協、生協など)		22,059	13.6
合計		162,123	100.0

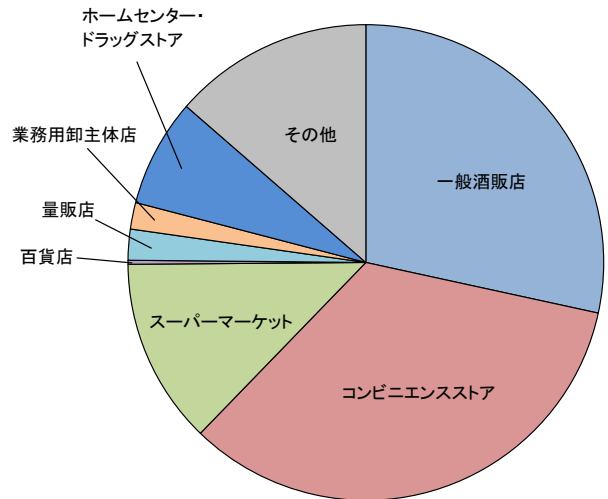

○業態別小売数量

(小売業者の販売状況 (3)小売数量)

業態	区分	小売数量	構成比
		kl	%
①一般酒販店		1,140,352	13.8
②コンビニエンスストア		932,860	11.3
③スーパーマーケット		3,081,953	37.4
④百貨店		57,653	0.7
⑤量販店(ディスカウントストア等)		1,008,148	12.2
⑥業務用卸主体店		846,548	10.3
⑦ホームセンター・ドラッグストア		727,688	8.8
⑧その他(農協、生協など)		452,571	5.5
合計		8,247,771	100.0

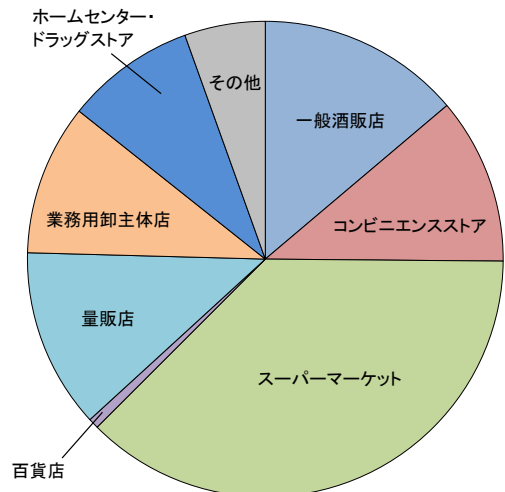

○営業時間

(小売業者の販売状況 (4)その他 1-4-1 営業時間)

区分	全国合計		
	販売場数	営業時間計	平均営業時間
	場	時間	時間
①一般酒販店	40,451	431,552	10.7
②コンビニエンスストア	49,785	1,143,868	23.0
③スーパーマーケット	19,436	255,892	13.2
④百貨店	414	3,933	9.5
⑤量販店(ディスカウントストア等)	3,190	38,711	12.1
⑥業務用卸主体店	2,299	21,903	9.5
⑦ホームセンター・ドラッグストア	11,460	141,921	12.4
⑧その他(農協、生協など)	19,576	205,700	10.5
合計	146,611	2,243,479	15.3

「未成年者の飲酒防止に関する表示基準」の実施状況等報告書の「営業時間」の項目に記載のある販売場を対象とし、販売場数及び記載された営業時間を集計したものの。

○リターナブルびん回収割合

(小売業者の販売状況 (4)その他 1-4-2 リターナブルびん回収割合)

区分	全国合計			
	販売場数	内リターナブルびん販売有	内回収有	回収割合
	場	場	場	%
①一般酒販店	40,291	32,375	31,885	98.5
②コンビニエンスストア	50,011	11,747	10,497	89.4
③スーパーマーケット	19,555	14,902	13,761	92.3
④百貨店	401	131	57	43.5
⑤量販店(ディスカウントストア等)	3,194	2,608	2,585	99.1
⑥業務用卸主体店	2,229	1,321	1,272	96.3
⑦ホームセンター・ドラッグストア	11,223	4,347	3,801	87.4
⑧その他(農協、生協など)	18,852	4,939	3,979	80.6
合計	145,756	72,370	67,837	93.7

「未成年者の飲酒防止に関する表示基準」の実施状況等報告書のリターナブルびん関係の項目に記載がある販売場を対象とし、「リターナブルびんを使った酒類を販売している」を「はい」とした販売場に対する「リターナブルびんの回収を行っている」を「はい」とした販売場の割合を算出したものの。

○酒類自動販売機の設置状況

(小売業者の販売状況 (4)その他 1-4-3 酒類自動販売機の設置状況)

区分	全国合計		
	自動販売機設置場数	総設置台数	1場当たり設置台数
	場	台	台
①一般酒販店	13,922	16,757	1.20
②コンビニエンスストア	367	423	1.15
③スーパーマーケット	220	252	1.15
④百貨店	0	0	-
⑤量販店(ディスカウントストア等)	74	99	1.34
⑥業務用卸主体店	114	131	1.15
⑦ホームセンター・ドラッグストア	7	8	1.14
⑧その他(農協、生協など)	317	363	1.15
合計	15,021	18,033	1.20

「未成年者の飲酒防止に関する表示基準」の実施状況等報告書において酒類の自動販売機を設置している旨報告した販売場を対象とし、設置販売場数と設置台数を集計したものの。

なお、自動販売機の種類(改良型又は改良型以外)及び自動販売機の設置位置(店内又は店外)は問わない。

○中小企業者割合

(小売業者の販売状況 (4)その他 1-4-4中小企業者割合)

区分	全国合計		
	事業者数	内 中小企業者	中小企業者 割合
	者	者	%
①一般酒販店	22,113	22,013	99.5
②コンビニエンスストア	16,650	16,464	98.9
③スーパーマーケット	1,742	1,404	80.6
④百貨店	49	14	28.6
⑤量販店(ディスカウントストア等)	420	392	93.3
⑥業務用卸主体店	924	886	95.9
⑦ホームセンター・ドラッグストア	151	95	62.9
⑧その他(農協、生協など)	5,976	4,290	71.8
合計	48,025	45,558	94.9

「未成年者の飲酒防止に関する表示基準」の実施状況等報告書を提出した事業者のうち、中小企業基本法で定める小売業区分により中小企業者に該当する次の事業者を集計したもの。

会社	資本金の額又は出資の総額が 五千万円以下、又は従業員の数 が50人以下の会社
個人	従業員の数が50人以下の個人

○総売上高規模別事業者数

(小売業者の経営状況 (1)経営状況 2-1-4総売上高規模別事業者数、2-1-5同欠損事業者数)

区分	全体		うち欠損事業者数		
	事業者数	構成比	事業者数	構成比	全体に占める割合
	者	%	者	%	%
300万円以下	5,319	9.0	1,102	8.8	20.7
300万円超 1,000万円以下	9,566	16.1	2,117	16.9	22.1
1,000万円超 2,000万円以下	7,056	11.9	1,728	13.8	24.5
2,000万円超 5,000万円以下	8,394	14.2	2,251	18.0	26.8
5,000万円超 1億円以下	4,773	8.1	1,262	10.1	26.4
1億円超 5億円以下	18,933	31.9	3,204	25.7	16.9
5億円超	5,229	8.8	826	6.6	15.8
合計	59,270	100.0	12,490	100.0	21.1

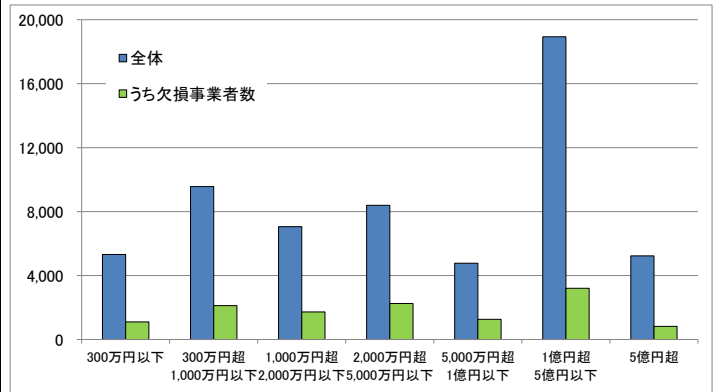

○酒類売上高規模別事業者数

(小売業者の経営状況 (2)酒類に関する経営状況 2-2-1酒類売上高規模別事業者数、2-2-2同欠損事業者数)

区分	全体		うち欠損事業者数		
	事業者数	構成比	事業者数	構成比	全体に占める割合
	者	%	者	%	%
300万円以下	17,804	33.7	3,839	34.0	21.6
300万円超 1,000万円以下	16,708	32.7	3,357	29.8	20.1
1,000万円超 5,000万円以下	14,549	27.5	3,230	28.6	22.2
5,000万円超 1億円以下	1,757	3.3	442	3.9	25.2
1億円超	2,034	3.8	410	3.6	20.2
合計	52,852	100.0	11,278	100.0	21.3

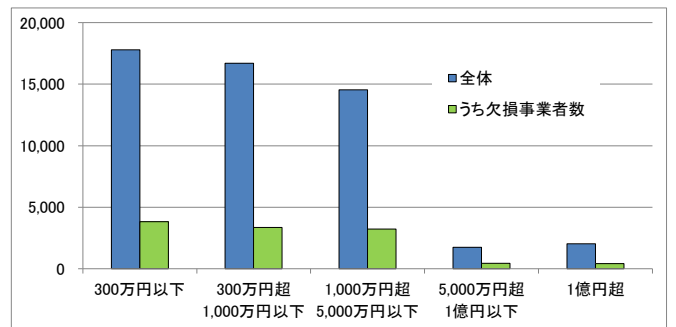

○専業割合別事業者数

(小売業者の経営状況 (2)酒類に関する経営状況 2-2-3専業割合別事業者数、2-2-4同欠損事業者数)

区分	全体		うち欠損事業者数		
	事業者数	構成比	事業者数	構成比	全体に占める割合
	者	%	者	%	%
10%未満	25,320	47.9	4,345	38.5	17.2
10%以上 20%未満	4,611	8.7	1,111	9.9	24.1
20%以上 50%未満	8,130	15.4	1,942	17.2	23.9
50%以上 70%未満	4,493	8.5	1,204	10.7	26.8
70%以上 90%未満	5,218	9.9	1,406	12.5	26.9
90%以上	5,080	9.6	1,270	11.3	25.0
合計	52,852	100.0	11,278	100.0	21.3

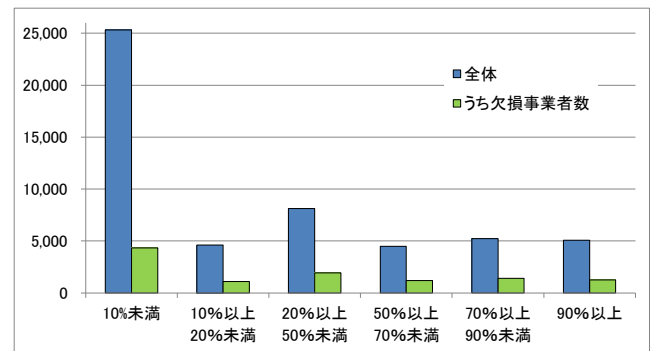

「未成年者の飲酒防止に関する表示基準」の実施状況等報告書に記載された「総売上高」に占める「内酒類小売による売上高」の割合を「専業割合」として算出している。

○酒類小売業者の経営状況(1者平均)

(小売業者の経営状況 (2)酒類に関する経営状況 2-2-5業態別損益)

区分	総売上高		売上総利益		営業利益	税引前純利益	酒類に係る受取りレポート	提出事業者数
	合計	内 酒類小売による売上高	合計	内 酒類小売による売上総利益				
	千円	千円	千円	千円	千円	千円	千円	者
①一般酒販店	68,950	19,232	14,718	3,165	954	1,121	149	27,538
②コンビニエンスストア	499,149	22,566	127,609	5,073	30,404	28,530	103	16,805
③スーパーマーケット	14,094,904	608,556	2,471,748	72,457	242,717	152,999	6,147	1,782
④百貨店	82,995,429	1,043,212	19,818,766	237,507	1,793,218	1,407,174	11,362	49
⑤量販店(ディスカウントストア等)	3,758,817	883,527	799,492	113,069	88,501	95,598	8,145	446
⑥業務用卸主体店	1,865,818	343,288	350,430	46,345	24,659	30,913	5,485	956
⑦ホームセンター・ドラッグストア	30,782,231	1,416,462	7,994,252	137,332	1,098,227	995,766	14,736	162
⑧その他(農協、生協など)	3,494,482	32,333	865,810	7,004	155,497	162,576	238	5,114
合計	1,244,768	59,817	271,323	8,817	39,616	36,268	564	52,852

酒類小売業者の概況 (平成 27 年度分)

平成 29 年 3 月

国税庁課税部酒税課

目 次

1. 小売業者の販売状況

- (1) 事業者数
 - 1-1-1 業態別事業者数
 - 1-1-2 組織別事業者数
 - 1-1-3 保有免許場数別事業者数
- (2) 販売場数
 - 1-2-1 業態別販売場数
 - 1-2-2 小売数量規模別販売場数
 - 1-2-3 酒類売場面積別販売場数
 - 1-2-4 酒類売場面積割合別販売場数
- (3) 小売数量
 - 1-3-1 業態別小売数量
 - 1-3-2 品目別小売数量
 - 1-3-3 小売数量規模別小売数量計
- (4) その他
 - 1-4-1 営業時間
 - 1-4-2 リターナブルびん回収割合
 - 1-4-3 酒類自動販売機の設置状況
 - 1-4-4 中小企業者割合

2. 小売業者の経営状況

- (1) 経営状況
 - 2-1-1 業態別事業者数
 - 2-1-2 組織別事業者数
 - 2-1-3 保有免許場数別事業者数
 - 2-1-4 総売上高規模別事業者数
 - 2-1-5 総売上高規模別欠損事業者数
- (2) 酒類に関する経営状況
 - 2-2-1 酒類売上高規模別事業者数
 - 2-2-2 酒類売上高規模別欠損事業者数
 - 2-2-3 専業割合別事業者数
 - 2-2-4 専業割合別欠損事業者数
 - 2-2-5 業態別損益

1. 小売業者の販売状況

1. 小売業者の販売状況

(1)事業者数

1-1-1 業態別事業者数

業態	札幌国税局		仙台国税局		関東信越国税局		東京国税局		金沢国税局		名古屋国税局		大阪国税局	
	事業者数	構成比	事業者数	構成比	事業者数	構成比	事業者数	構成比	事業者数	構成比	事業者数	構成比	事業者数	構成比
①一般酒販店	1,655	38.7	5,076	54.4	6,925	48.6	6,041	34.6	1,401	48.5	4,009	41.2	7,432	51.7
②コンビニエンスストア	1,635	38.3	2,703	28.9	5,092	35.7	7,927	45.4	852	29.5	4,057	41.7	4,451	31.0
③スーパーマーケット	195	4.6	317	3.4	451	3.2	523	3.0	114	3.9	321	3.3	434	3.0
④百貨店	3	0.1	10	0.1	16	0.1	12	0.1	2	0.1	10	0.1	8	0.1
⑤量販店(ディスカウントストア等)	55	1.3	64	0.7	68	0.5	106	0.6	22	0.8	73	0.8	134	0.9
⑥業務用卸主体店	114	2.7	129	1.4	192	1.3	508	2.9	64	2.2	204	2.1	366	2.5
⑦ホームセンター・ドラッグストア	18	0.4	32	0.3	53	0.4	51	0.3	12	0.4	32	0.3	29	0.2
⑧その他	598	14.0	1,006	10.8	1,461	10.2	2,290	13.1	420	14.5	1,013	10.4	1,511	10.5
合計	4,273	100.0	9,337	100.0	14,258	100.0	17,458	100.0	2,887	100.0	9,719	100.0	14,365	100.0

業態	広島国税局		高松国税局		福岡国税局		熊本国税局		沖縄国税事務所		全国合計	
	事業者数	構成比	事業者数	構成比	事業者数	構成比	事業者数	構成比	事業者数	構成比	事業者数	構成比
①一般酒販店	3,595	53.0	2,225	55.3	2,495	45.0	3,305	54.0	47	3.9	44,206	46.1
②コンビニエンスストア	1,860	27.4	980	24.3	2,030	36.6	1,562	25.5	313	26.1	33,462	34.9
③スーパーマーケット	313	4.6	164	4.1	234	4.2	259	4.2	13	1.1	3,338	3.5
④百貨店	11	0.2	4	0.1	8	0.1	7	0.1	1	0.1	92	0.1
⑤量販店(ディスカウントストア等)	83	1.2	49	1.2	76	1.4	57	0.9	1	0.1	788	0.8
⑥業務用卸主体店	88	1.3	78	1.9	103	1.9	61	1.0	29	2.4	1,936	2.0
⑦ホームセンター・ドラッグストア	16	0.2	14	0.3	18	0.3	32	0.5	5	0.4	312	0.3
⑧その他	819	12.1	512	12.7	579	10.4	832	13.6	788	65.8	11,829	12.3
合計	6,785	100.0	4,026	100.0	5,543	100.0	6,115	100.0	1,197	100.0	95,963	100.0

1-1-2 組織別事業者数(1)

区分 業態	札幌国税局						仙台国税局						関東信越国税局					
	個人		法人・その他		合計		個人		法人・その他		合計		個人		法人・その他		合計	
	事業者数	構成比	事業者数	構成比	事業者数	構成比	事業者数	構成比	事業者数	構成比	事業者数	構成比	事業者数	構成比	事業者数	構成比	事業者数	構成比
①一般酒販店	778	63.0	877	28.9	1,655	38.7	3,878	67.7	1,198	33.2	5,076	54.4	4,581	59.0	2,344	36.1	6,925	48.6
②コンビニエンスストア	355	28.7	1,280	42.1	1,635	38.3	1,639	28.6	1,064	29.5	2,703	28.9	2,827	36.4	2,265	34.9	5,092	35.7
③スーパーマーケット	14	1.1	181	6.0	195	4.6	53	0.9	264	7.3	317	3.4	96	1.2	355	5.5	451	3.2
④百貨店	0	-	3	0.1	3	0.1	0	-	10	0.3	10	0.1	0	-	16	0.2	16	0.1
⑤量販店(ディスカウントストア等)	4	0.3	51	1.7	55	1.3	13	0.2	51	1.4	64	0.7	8	0.1	60	0.9	68	0.5
⑥業務用卸主体店	8	0.6	106	3.5	114	2.7	11	0.2	118	3.3	129	1.4	23	0.3	169	2.6	192	1.3
⑦ホームセンター・ドラッグストア	1	0.1	17	0.6	18	0.4	0	-	32	0.9	32	0.3	2	0.0	51	0.8	53	0.4
⑧その他	75	6.1	523	17.2	598	14.0	133	2.3	873	24.2	1,006	10.8	231	3.0	1,230	19.0	1,461	10.2
合計	1,235	100.0	3,038	100.0	4,273	100.0	5,727	100.0	3,610	100.0	9,337	100.0	7,768	100.0	6,490	100.0	14,258	100.0

区分 業態	東京国税局						金沢国税局						名古屋国税局					
	個人		法人・その他		合計		個人		法人・その他		合計		個人		法人・その他		合計	
	事業者数	構成比	事業者数	構成比	事業者数	構成比	事業者数	構成比	事業者数	構成比	事業者数	構成比	事業者数	構成比	事業者数	構成比	事業者数	構成比
①一般酒販店	2,858	42.6	3,183	29.6	6,041	34.6	1,148	60.2	253	25.8	1,401	48.5	2,947	50.2	1,062	27.6	4,009	41.2
②コンビニエンスストア	3,455	51.5	4,472	41.6	7,927	45.4	640	33.6	212	21.6	852	29.5	2,667	45.4	1,390	36.2	4,057	41.7
③スーパーマーケット	57	0.8	466	4.3	523	3.0	18	0.9	96	9.8	114	3.9	61	1.0	260	6.8	321	3.3
④百貨店	0	-	12	0.1	12	0.1	0	-	2	0.2	2	0.1	0	-	10	0.3	10	0.1
⑤量販店(ディスカウントストア等)	10	0.1	96	0.9	106	0.6	1	0.1	21	2.1	22	0.8	17	0.3	56	1.5	73	0.8
⑥業務用卸主体店	36	0.5	472	4.4	508	2.9	15	0.8	49	5.0	64	2.2	19	0.3	185	4.8	204	2.1
⑦ホームセンター・ドラッグストア	0	-	51	0.5	51	0.3	0	-	12	1.2	12	0.4	2	0.0	30	0.8	32	0.3
⑧その他	298	4.4	1,992	18.5	2,290	13.1	85	4.5	335	34.2	420	14.5	163	2.8	850	22.1	1,013	10.4
合計	6,714	100.0	10,744	100.0	17,458	100.0	1,907	100.0	980	100.0	2,887	100.0	5,876	100.0	3,843	100.0	9,719	100.0

区分 業態	大阪国税局						広島国税局						高松国税局					
	個人		法人・その他		合計		個人		法人・その他		合計		個人		法人・その他		合計	
	事業者数	構成比	事業者数	構成比	事業者数	構成比	事業者数	構成比	事業者数	構成比	事業者数	構成比	事業者数	構成比	事業者数	構成比	事業者数	構成比
①一般酒販店	5,914	63.9	1,518	29.7	7,432	51.7	2,704	68.0	891	31.7	3,595	53.0	1,778	70.9	447	29.5	2,225	55.3
②コンビニエンスストア	2,899	31.3	1,552	30.4	4,451	31.0	1,046	26.3	814	29.0	1,860	27.4	615	24.5	365	24.1	980	24.3
③スーパーマーケット	51	0.6	383	7.5	434	3.0	57	1.4	256	9.1	313	4.6	24	1.0	140	9.2	164	4.1
④百貨店	0	-	8	0.2	8	0.1	0	-	11	0.4	11	0.2	0	-	4	0.3	4	0.1
⑤量販店(ディスカウントストア等)	22	0.2	112	2.2	134	0.9	17	0.4	66	2.3	83	1.2	17	0.7	32	2.1	49	1.2
⑥業務用卸主体店	47	0.5	319	6.2	366	2.5	4	0.1	84	3.0	88	1.3	6	0.2	72	4.7	78	1.9
⑦ホームセンター・ドラッグストア	4	0.0	25	0.5	29	0.2	0	-	16	0.6	16	0.2	0	-	14	0.9	14	0.3
⑧その他	323	3.5	1,188	23.3	1,511	10.5	148	3.7	671	23.9	819	12.1	69	2.8	443	29.2	512	12.7
合計	9,260	100.0	5,105	100.0	14,365	100.0	3,976	100.0	2,809	100.0	6,785	100.0	2,509	100.0	1,517	100.0	4,026	100.0

1-1-2 組織別事業者数(2)

業態	区分	福岡国税局						熊本国税局						沖縄国税事務所					
		個人		法人・その他		合計		個人		法人・その他		合計		個人		法人・その他		合計	
		事業者数	構成比	事業者数	構成比	事業者数	構成比	事業者数	構成比	事業者数	構成比	事業者数	構成比	事業者数	構成比	事業者数	構成比	事業者数	構成比
①一般酒販店		2,051	59.5	444	21.2	2,495	45.0	2,477	69.0	828	32.8	3,305	54.0	26	3.2	21	5.3	47	3.9
②コンビニエンスストア		1,192	34.6	838	40.0	2,030	36.6	898	25.0	664	26.3	1,562	25.5	206	25.7	107	27.0	313	26.1
③スーパーマーケット		49	1.4	185	8.8	234	4.2	51	1.4	208	8.2	259	4.2	3	0.4	10	2.5	13	1.1
④百貨店		0	-	8	0.4	8	0.1	0	-	7	0.3	7	0.1	0	-	1	0.3	1	0.1
⑤量販店(ディスカウントストア等)		18	0.5	58	2.8	76	1.4	6	0.2	51	2.0	57	0.9	0	-	1	0.3	1	0.1
⑥業務用卸主体店		21	0.6	82	3.9	103	1.9	12	0.3	49	1.9	61	1.0	16	2.0	13	3.3	29	2.4
⑦ホームセンター・ドラッグストア		1	0.0	17	0.8	18	0.3	1	0.0	31	1.2	32	0.5	1	0.1	4	1.0	5	0.4
⑧その他		116	3.4	463	22.1	579	10.4	146	4.1	686	27.2	832	13.6	549	68.5	239	60.4	788	65.8
合計		3,448	100.0	2,095	100.0	5,543	100.0	3,591	100.0	2,524	100.0	6,115	100.0	801	100.0	396	100.0	1,197	100.0

業態	区分	全国合計					
		個人		法人・その他		合計	
		事業者数	構成比	事業者数	構成比	事業者数	構成比
①一般酒販店		31,140	59.0	13,066	30.3	44,206	46.1
②コンビニエンスストア		18,439	34.9	15,023	34.8	33,462	34.9
③スーパーマーケット		534	1.0	2,804	6.5	3,338	3.5
④百貨店		0	-	92	0.2	92	0.1
⑤量販店(ディスカウントストア等)		133	0.3	655	1.5	788	0.8
⑥業務用卸主体店		218	0.4	1,718	4.0	1,936	2.0
⑦ホームセンター・ドラッグストア		12	0.0	300	0.7	312	0.3
⑧その他		2,336	4.4	9,493	22.0	11,829	12.3
合計		52,812	100.0	43,151	100.0	95,963	100.0

1-1-3 保有免許場数別事業者数(1)

(札幌国税局)

業態	区分		合計		1店舗		2店舗		3店舗		4店舗		5店舗		6～10店舗		11～15店舗		16～20店舗		21店舗以上	
	事業者数	構成比	事業者数	構成比	事業者数	構成比	事業者数	構成比	事業者数	構成比	事業者数	構成比	事業者数	構成比	事業者数	構成比	事業者数	構成比	事業者数	構成比	事業者数	構成比
①一般酒販店	1,655	38.7	1,606	43.1	32	9.8	7	8.8	5	16.7	2	11.8	3	8.1	0	-	0	-	0	-	0	-
②コンビニエンスストア	1,635	38.3	1,357	36.4	183	56.3	39	48.8	12	40.0	4	23.5	11	29.7	5	41.7	4	57.1	20	55.6		
③スーパーマーケット	195	4.6	130	3.5	24	7.4	9	11.3	2	6.7	7	41.2	7	18.9	4	33.3	2	28.6	10	27.8		
④百貨店	3	0.1	2	0.1	0	-	0	-	0	-	0	-	0	-	1	8.3	0	-	0	-		
⑤量販店(ディスカウントストア等)	55	1.3	45	1.2	6	1.8	1	1.3	0	-	0	-	1	2.7	2	16.7	0	-	0	-		
⑥業務用卸主体店	114	2.7	92	2.5	15	4.6	2	2.5	2	6.7	1	5.9	2	5.4	0	-	0	-	0	-		
⑦ホームセンター・ドラッグストア	18	0.4	9	0.2	0	-	3	3.8	1	3.3	0	-	0	-	0	-	1	14.3	4	11.1		
⑧その他	598	14.0	488	13.1	65	20.0	19	23.8	8	26.7	3	17.6	13	35.1	0	-	0	-	2	5.6		
合計	4,273	100.0	3,729	100.0	325	100.0	80	100.0	30	100.0	17	100.0	37	100.0	12	100.0	7	100.0	36	100.0		

(仙台国税局)

業態	区分		合計		1店舗		2店舗		3店舗		4店舗		5店舗		6～10店舗		11～15店舗		16～20店舗		21店舗以上	
	事業者数	構成比	事業者数	構成比	事業者数	構成比	事業者数	構成比	事業者数	構成比	事業者数	構成比	事業者数	構成比	事業者数	構成比	事業者数	構成比	事業者数	構成比	事業者数	構成比
①一般酒販店	5,076	54.4	5,009	60.6	58	9.3	6	3.1	2	2.8	0	-	1	1.5	0	-	0	-	0	-	0	-
②コンビニエンスストア	2,703	28.9	2,060	24.9	429	68.5	119	62.0	42	59.2	26	53.1	21	30.9	3	14.3	2	15.4	1	4.0		
③スーパーマーケット	317	3.4	204	2.5	28	4.5	13	6.8	7	9.9	14	28.6	21	30.9	12	57.1	5	38.5	13	52.0		
④百貨店	10	0.1	2	0.0	3	0.5	1	0.5	2	2.8	0	-	2	2.9	0	-	0	-	0	-		
⑤量販店(ディスカウントストア等)	64	0.7	38	0.5	10	1.6	7	3.6	2	2.8	0	-	3	4.4	2	9.5	0	-	2	8.0		
⑥業務用卸主体店	129	1.4	107	1.3	11	1.8	6	3.1	0	-	2	4.1	0	-	0	-	1	7.7	2	8.0		
⑦ホームセンター・ドラッグストア	32	0.3	8	0.1	3	0.5	2	1.0	3	4.2	1	2.0	3	4.4	3	14.3	3	23.1	6	24.0		
⑧その他	1,006	10.8	844	10.2	84	13.4	38	19.8	13	18.3	6	12.2	17	25.0	1	4.8	2	15.4	1	4.0		
合計	9,337	100.0	8,272	100.0	626	100.0	192	100.0	71	100.0	49	100.0	68	100.0	21	100.0	13	100.0	25	100.0		

(関東信越国税局)

業態	区分		合計		1店舗		2店舗		3店舗		4店舗		5店舗		6～10店舗		11～15店舗		16～20店舗		21店舗以上	
	事業者数	構成比	事業者数	構成比	事業者数	構成比	事業者数	構成比	事業者数	構成比	事業者数	構成比	事業者数	構成比	事業者数	構成比	事業者数	構成比	事業者数	構成比	事業者数	構成比
①一般酒販店	6,925	48.6	6,808	54.8	102	9.0	8	2.6	2	1.6	1	1.6	4	3.4	0	-	0	-	0	-	0	-
②コンビニエンスストア	5,092	35.7	3,862	31.1	822	72.9	225	72.6	78	61.9	31	50.8	56	48.3	16	41.0	0	-	2	5.0		
③スーパーマーケット	451	3.2	317	2.6	32	2.8	21	6.8	13	10.3	12	19.7	17	14.7	10	25.6	7	53.8	22	55.0		
④百貨店	16	0.1	8	0.1	2	0.2	2	0.6	1	0.8	0	-	2	1.7	1	2.6	0	-	0	-		
⑤量販店(ディスカウントストア等)	68	0.5	39	0.3	9	0.8	5	1.6	4	3.2	1	1.6	7	6.0	1	2.6	0	-	2	5.0		
⑥業務用卸主体店	192	1.3	168	1.4	16	1.4	2	0.6	3	2.4	2	3.3	1	0.9	0	-	0	-	0	-		
⑦ホームセンター・ドラッグストア	53	0.4	21	0.2	9	0.8	2	0.6	1	0.8	1	1.6	2	1.7	4	10.3	3	23.1	10	25.0		
⑧その他	1,461	10.2	1,202	9.7	136	12.1	45	14.5	24	19.0	13	21.3	27	23.3	7	17.9	3	23.1	4	10.0		
合計	14,258	100.0	12,425	100.0	1,128	100.0	310	100.0	126	100.0	61	100.0	116	100.0	39	100.0	13	100.0	40	100.0		

1-1-3 保有免許場数別事業者数(2)

(東京国税局)

業態	合計		1店舗		2店舗		3店舗		4店舗		5店舗		6～10店舗		11～15店舗		16～20店舗		21店舗以上	
	事業者数	構成比	事業者数	構成比	事業者数	構成比	事業者数	構成比	事業者数	構成比	事業者数	構成比	事業者数	構成比	事業者数	構成比	事業者数	構成比	事業者数	構成比
①一般酒販店	6,041	34.6	5,895	41.0	111	6.5	19	3.4	5	2.3	0	-	7	3.3	3	3.8	0	-	1	0.8
②コンビニエンスストア	7,927	45.4	5,756	40.0	1,327	78.2	415	73.2	148	68.2	83	64.8	125	58.1	39	49.4	8	22.9	26	21.0
③スーパーマーケット	523	3.0	329	2.3	44	2.6	24	4.2	12	5.5	11	8.6	33	15.3	14	17.7	13	37.1	43	34.7
④百貨店	12	0.1	2	0.0	1	0.1	1	0.2	1	0.5	1	0.8	2	0.9	1	1.3	0	-	3	2.4
⑤量販店(ディスカウントストア等)	106	0.6	66	0.5	9	0.5	6	1.1	5	2.3	4	3.1	2	0.9	4	5.1	0	-	10	8.1
⑥業務用卸主体店	508	2.9	443	3.1	31	1.8	15	2.6	5	2.3	5	3.9	5	2.3	3	3.8	0	-	1	0.8
⑦ホームセンター・ドラッグストア	51	0.3	17	0.1	3	0.2	3	0.5	4	1.8	1	0.8	2	0.9	3	3.8	2	5.7	16	12.9
⑧その他	2,290	13.1	1,887	13.1	172	10.1	84	14.8	37	17.1	23	18.0	39	18.1	12	15.2	12	34.3	24	19.4
合計	17,458	100.0	14,395	100.0	1,698	100.0	567	100.0	217	100.0	128	100.0	215	100.0	79	100.0	35	100.0	124	100.0

(金沢国税局)

業態	合計		1店舗		2店舗		3店舗		4店舗		5店舗		6～10店舗		11～15店舗		16～20店舗		21店舗以上	
	事業者数	構成比	事業者数	構成比	事業者数	構成比	事業者数	構成比	事業者数	構成比	事業者数	構成比	事業者数	構成比	事業者数	構成比	事業者数	構成比	事業者数	構成比
①一般酒販店	1,401	48.5	1,372	55.5	22	9.9	3	5.3	2	5.9	0	-	2	3.6	0	-	0	-	0	-
②コンビニエンスストア	852	29.5	624	25.2	145	65.0	33	57.9	19	55.9	8	40.0	20	35.7	3	23.1	0	-	0	-
③スーパーマーケット	114	3.9	62	2.5	16	7.2	11	19.3	5	14.7	4	20.0	8	14.3	3	23.1	1	50.0	4	44.4
④百貨店	2	0.1	1	0.0	0	-	0	-	0	-	0	-	1	1.8	0	-	0	-	0	-
⑤量販店(ディスカウントストア等)	22	0.8	14	0.6	4	1.8	0	-	0	-	1	5.0	1	1.8	2	15.4	0	-	0	-
⑥業務用卸主体店	64	2.2	56	2.3	4	1.8	2	3.5	0	-	0	-	2	3.6	0	-	0	-	0	-
⑦ホームセンター・ドラッグストア	12	0.4	4	0.2	0	-	0	-	1	2.9	1	5.0	2	3.6	1	7.7	0	-	3	33.3
⑧その他	420	14.5	340	13.7	32	14.3	8	14.0	7	20.6	6	30.0	20	35.7	4	30.8	1	50.0	2	22.2
合計	2,887	100.0	2,473	100.0	223	100.0	57	100.0	34	100.0	20	100.0	56	100.0	13	100.0	2	100.0	9	100.0

(名古屋国税局)

業態	合計		1店舗		2店舗		3店舗		4店舗		5店舗		6～10店舗		11～15店舗		16～20店舗		21店舗以上	
	事業者数	構成比	事業者数	構成比	事業者数	構成比	事業者数	構成比	事業者数	構成比	事業者数	構成比	事業者数	構成比	事業者数	構成比	事業者数	構成比	事業者数	構成比
①一般酒販店	4,009	41.2	3,933	49.2	61	6.3	8	2.3	4	3.3	2	2.2	0	-	0	-	1	6.3	0	-
②コンビニエンスストア	4,057	41.7	2,800	35.0	759	78.0	280	81.2	84	69.4	59	64.8	59	55.7	8	30.8	4	25.0	4	8.5
③スーパーマーケット	321	3.3	203	2.5	24	2.5	11	3.2	14	11.6	12	13.2	23	21.7	8	30.8	5	31.3	21	44.7
④百貨店	10	0.1	5	0.1	2	0.2	1	0.3	0	-	1	1.1	1	0.9	0	-	0	-	0	-
⑤量販店(ディスカウントストア等)	73	0.8	45	0.6	10	1.0	6	1.7	5	4.1	4	4.4	1	0.9	0	-	1	6.3	1	2.1
⑥業務用卸主体店	204	2.1	162	2.0	26	2.7	7	2.0	3	2.5	1	1.1	3	2.8	0	-	1	6.3	1	2.1
⑦ホームセンター・ドラッグストア	32	0.3	14	0.2	1	0.1	1	0.3	2	1.7	2	2.2	0	-	0	-	0	-	12	25.5
⑧その他	1,013	10.4	832	10.4	90	9.2	31	9.0	9	7.4	10	11.0	19	17.9	10	38.5	4	25.0	8	17.0
合計	9,719	100.0	7,994	100.0	973	100.0	345	100.0	121	100.0	91	100.0	106	100.0	26	100.0	16	100.0	47	100.0

1-1-3 保有免許場数別事業者数(3)

(大阪国税局)

業態	区分		合計		1店舗		2店舗		3店舗		4店舗		5店舗		6～10店舗		11～15店舗		16～20店舗		21店舗以上	
	事業者数	構成比	事業者数	構成比	事業者数	構成比	事業者数	構成比	事業者数	構成比	事業者数	構成比	事業者数	構成比	事業者数	構成比	事業者数	構成比	事業者数	構成比	事業者数	構成比
①一般酒販店	7,432	51.7	7,211	58.6	183	15.3	26	7.3	10	7.1	1	1.0	1	0.7	0	-	0	-	0	-	0	-
②コンビニエンスストア	4,451	31.0	3,182	25.9	783	65.6	243	68.3	81	57.9	58	57.4	64	45.7	26	48.1	5	29.4	9	14.8		
③スーパーマーケット	434	3.0	250	2.0	48	4.0	24	6.7	14	10.0	17	16.8	35	25.0	10	18.5	7	41.2	29	47.5		
④百貨店	8	0.1	1	0.0	1	0.1	0	-	0	-	1	1.0	2	1.4	1	1.9	1	5.9	1	1.6		
⑤量販店(ディスカウントストア等)	134	0.9	92	0.7	19	1.6	6	1.7	4	2.9	2	2.0	6	4.3	1	1.9	1	5.9	3	4.9		
⑥業務用卸主体店	366	2.5	305	2.5	32	2.7	13	3.7	2	1.4	3	3.0	4	2.9	1	1.9	1	5.9	5	8.2		
⑦ホームセンター・ドラッグストア	29	0.2	13	0.1	0	-	0	-	1	0.7	1	1.0	4	2.9	3	5.6	0	-	7	11.5		
⑧その他	1,511	10.5	1,249	10.2	127	10.6	44	12.4	28	20.0	18	17.8	24	17.1	12	22.2	2	11.8	7	11.5		
合計	14,365	100.0	12,303	100.0	1,193	100.0	356	100.0	140	100.0	101	100.0	140	100.0	54	100.0	17	100.0	61	100.0		

(広島国税局)

業態	区分		合計		1店舗		2店舗		3店舗		4店舗		5店舗		6～10店舗		11～15店舗		16～20店舗		21店舗以上	
	事業者数	構成比	事業者数	構成比	事業者数	構成比	事業者数	構成比	事業者数	構成比	事業者数	構成比	事業者数	構成比	事業者数	構成比	事業者数	構成比	事業者数	構成比	事業者数	構成比
①一般酒販店	3,595	53.0	3,529	59.4	52	10.6	6	4.2	4	7.3	2	5.9	1	1.8	1	4.3	0	-	0	-	0	-
②コンビニエンスストア	1,860	27.4	1,388	23.4	308	62.7	91	63.6	30	54.5	20	58.8	14	25.0	6	26.1	1	7.7	2	6.1		
③スーパーマーケット	313	4.6	205	3.5	25	5.1	15	10.5	10	18.2	6	17.6	20	35.7	9	39.1	5	38.5	18	54.5		
④百貨店	11	0.2	5	0.1	2	0.4	0	-	1	1.8	0	-	1	1.8	1	4.3	0	-	1	3.0		
⑤量販店(ディスカウントストア等)	83	1.2	64	1.1	14	2.9	0	-	0	-	0	-	3	5.4	1	4.3	1	7.7	0	-		
⑥業務用卸主体店	88	1.3	68	1.1	9	1.8	5	3.5	3	5.5	0	-	1	1.8	2	8.7	0	-	0	-		
⑦ホームセンター・ドラッグストア	16	0.2	2	0.0	2	0.4	1	0.7	0	-	0	-	2	3.6	0	-	3	23.1	6	18.2		
⑧その他	819	12.1	676	11.4	79	16.1	25	17.5	7	12.7	6	17.6	14	25.0	3	13.0	3	23.1	6	18.2		
合計	6,785	100.0	5,937	100.0	491	100.0	143	100.0	55	100.0	34	100.0	56	100.0	23	100.0	13	100.0	33	100.0		

(高松国税局)

業態	区分		合計		1店舗		2店舗		3店舗		4店舗		5店舗		6～10店舗		11～15店舗		16～20店舗		21店舗以上	
	事業者数	構成比	事業者数	構成比	事業者数	構成比	事業者数	構成比	事業者数	構成比	事業者数	構成比	事業者数	構成比	事業者数	構成比	事業者数	構成比	事業者数	構成比	事業者数	構成比
①一般酒販店	2,225	55.3	2,194	62.3	26	9.6	4	4.6	1	2.2	0	-	0	-	0	-	0	-	0	-	0	-
②コンビニエンスストア	980	24.3	704	20.0	156	57.6	57	65.5	23	51.1	15	65.2	16	47.1	5	29.4	2	25.0	2	11.8		
③スーパーマーケット	164	4.1	105	3.0	23	8.5	4	4.6	7	15.6	1	4.3	8	23.5	4	23.5	5	62.5	7	41.2		
④百貨店	4	0.1	0	-	0	-	1	1.1	0	-	0	-	3	8.8	0	-	0	-	0	-		
⑤量販店(ディスカウントストア等)	49	1.2	37	1.0	4	1.5	3	3.4	2	4.4	0	-	1	2.9	2	11.8	0	-	0	-		
⑥業務用卸主体店	78	1.9	66	1.9	9	3.3	2	2.3	0	-	1	4.3	0	-	0	-	0	-	0	-		
⑦ホームセンター・ドラッグストア	14	0.3	5	0.1	0	-	2	2.3	0	-	1	4.3	1	2.9	0	-	0	-	5	29.4		
⑧その他	512	12.7	413	11.7	53	19.6	14	16.1	12	26.7	5	21.7	5	14.7	6	35.3	1	12.5	3	17.6		
合計	4,026	100.0	3,524	100.0	271	100.0	87	100.0	45	100.0	23	100.0	34	100.0	17	100.0	8	100.0	17	100.0		

1-1-3 保有免許場数別事業者数(4)

(福岡国税局)

業態	合計		1店舗		2店舗		3店舗		4店舗		5店舗		6～10店舗		11～15店舗		16～20店舗		21店舗以上	
	事業者数	構成比	事業者数	構成比	事業者数	構成比	事業者数	構成比	事業者数	構成比	事業者数	構成比	事業者数	構成比	事業者数	構成比	事業者数	構成比	事業者数	構成比
①一般酒販店	2,495	45.0	2,454	51.2	32	7.0	6	4.7	0	-	0	-	3	7.0	0	-	0	-	0	-
②コンビニエンスストア	2,030	36.6	1,556	32.5	327	71.7	86	66.7	22	56.4	15	60.0	15	34.9	5	33.3	2	22.2	2	5.4
③スーパーマーケット	234	4.2	151	3.2	26	5.7	9	7.0	7	17.9	4	16.0	11	25.6	6	40.0	2	22.2	18	48.6
④百貨店	8	0.1	3	0.1	1	0.2	0	-	1	2.6	0	-	1	2.3	0	-	1	11.1	1	2.7
⑤量販店(ディスカウントストア等)	76	1.4	51	1.1	13	2.9	3	2.3	0	-	2	8.0	2	4.7	0	-	1	11.1	4	10.8
⑥業務用卸主体店	103	1.9	88	1.8	8	1.8	2	1.6	2	5.1	0	-	1	2.3	0	-	1	11.1	1	2.7
⑦ホームセンター・ドラッグストア	18	0.3	3	0.1	3	0.7	1	0.8	1	2.6	0	-	0	-	1	6.7	2	22.2	7	18.9
⑧その他	579	10.4	484	10.1	46	10.1	22	17.1	6	15.4	4	16.0	10	23.3	3	20.0	0	-	4	10.8
合計	5,543	100.0	4,790	100.0	456	100.0	129	100.0	39	100.0	25	100.0	43	100.0	15	100.0	9	100.0	37	100.0

(熊本国税局)

業態	合計		1店舗		2店舗		3店舗		4店舗		5店舗		6～10店舗		11～15店舗		16～20店舗		21店舗以上	
	事業者数	構成比	事業者数	構成比	事業者数	構成比	事業者数	構成比	事業者数	構成比	事業者数	構成比	事業者数	構成比	事業者数	構成比	事業者数	構成比	事業者数	構成比
①一般酒販店	3,305	54.0	3,256	59.2	38	10.9	6	5.8	3	6.4	0	-	2	4.4	0	-	0	-	0	-
②コンビニエンスストア	1,562	25.5	1,273	23.1	193	55.3	49	47.6	18	38.3	8	34.8	13	28.9	5	25.0	1	9.1	2	12.5
③スーパーマーケット	259	4.2	168	3.1	28	8.0	17	16.5	7	14.9	7	30.4	13	28.9	8	40.0	3	27.3	8	50.0
④百貨店	7	0.1	3	0.1	0	-	1	1.0	0	-	0	-	1	2.2	2	10.0	0	-	0	-
⑤量販店(ディスカウントストア等)	57	0.9	42	0.8	6	1.7	1	1.0	5	10.6	0	-	1	2.2	0	-	1	9.1	1	6.3
⑥業務用卸主体店	61	1.0	49	0.9	7	2.0	2	1.9	1	2.1	0	-	1	2.2	0	-	0	-	1	6.3
⑦ホームセンター・ドラッグストア	32	0.5	19	0.3	1	0.3	3	2.9	1	2.1	2	8.7	2	4.4	1	5.0	1	9.1	2	12.5
⑧その他	832	13.6	691	12.6	76	21.8	24	23.3	12	25.5	6	26.1	12	26.7	4	20.0	5	45.5	2	12.5
合計	6,115	100.0	5,501	100.0	349	100.0	103	100.0	47	100.0	23	100.0	45	100.0	20	100.0	11	100.0	16	100.0

(沖縄国税事務所)

業態	合計		1店舗		2店舗		3店舗		4店舗		5店舗		6～10店舗		11～15店舗		16～20店舗		21店舗以上	
	事業者数	構成比	事業者数	構成比	事業者数	構成比	事業者数	構成比	事業者数	構成比	事業者数	構成比	事業者数	構成比	事業者数	構成比	事業者数	構成比	事業者数	構成比
①一般酒販店	47	3.9	40	4.0	2	1.9	2	5.9	0	-	2	15.4	1	5.9	0	-	0	-	0	-
②コンビニエンスストア	313	26.1	199	19.9	70	64.8	22	64.7	10	62.5	8	61.5	4	23.5	0	-	0	-	0	-
③スーパーマーケット	13	1.1	4	0.4	1	0.9	0	-	1	6.3	0	-	1	5.9	2	66.7	1	33.3	3	100.0
④百貨店	1	0.1	1	0.1	0	-	0	-	0	-	0	-	0	-	0	-	0	-	0	-
⑤量販店(ディスカウントストア等)	1	0.1	0	-	0	-	0	-	1	6.3	0	-	0	-	0	-	0	-	0	-
⑥業務用卸主体店	29	2.4	27	2.7	1	0.9	1	2.9	0	-	0	-	0	-	0	-	0	-	0	-
⑦ホームセンター・ドラッグストア	5	0.4	2	0.2	2	1.9	0	-	0	-	0	-	1	5.9	0	-	0	-	0	-
⑧その他	788	65.8	727	72.7	32	29.6	9	26.5	4	25.0	3	23.1	10	58.8	1	33.3	2	66.7	0	-
合計	1,197	100.0	1,000	100.0	108	100.0	34	100.0	16	100.0	13	100.0	17	100.0	3	100.0	3	100.0	3	100.0

1-1-3 保有免許場数別事業者数(5)

(全国合計)

業態	合計		1店舗		2店舗		3店舗		4店舗		5店舗		6～10店舗		11～15店舗		16～20店舗		21店舗以上	
	事業者数	構成比	事業者数	構成比	事業者数	構成比	事業者数	構成比	事業者数	構成比	事業者数	構成比	事業者数	構成比	事業者数	構成比	事業者数	構成比	事業者数	構成比
①一般酒販店	44,206	46.1	43,307	52.6	719	9.2	101	4.2	38	4.0	10	1.7	25	2.7	4	1.2	1	0.7	1	0.2
②コンビニエンスストア	33,462	34.9	24,761	30.1	5,502	70.2	1,659	69.0	567	60.3	335	57.3	418	44.8	121	37.6	29	19.7	70	15.6
③スーパーマーケット	3,338	3.5	2,128	2.6	319	4.1	158	6.6	99	10.5	95	16.2	197	21.1	90	28.0	56	38.1	196	43.8
④百貨店	92	0.1	33	0.0	12	0.2	7	0.3	6	0.6	3	0.5	16	1.7	7	2.2	2	1.4	6	1.3
⑤量販店(ディスカウントストア等)	788	0.8	533	0.6	104	1.3	38	1.6	28	3.0	14	2.4	28	3.0	15	4.7	5	3.4	23	5.1
⑥業務用卸主体店	1,936	2.0	1,631	2.0	169	2.2	59	2.5	21	2.2	15	2.6	20	2.1	6	1.9	4	2.7	11	2.5
⑦ホームセンター・ドラッグストア	312	0.3	117	0.1	24	0.3	18	0.7	15	1.6	10	1.7	19	2.0	16	5.0	15	10.2	78	17.4
⑧その他	11,829	12.3	9,833	11.9	992	12.7	363	15.1	167	17.7	103	17.6	210	22.5	63	19.6	35	23.8	63	14.1
合計	95,963	100.0	82,343	100.0	7,841	100.0	2,403	100.0	941	100.0	585	100.0	933	100.0	322	100.0	147	100.0	448	100.0

(2) 販売場数

1-2-1 業態別販売場数

業態	札幌国税局		仙台国税局		関東信越国税局		東京国税局		金沢国税局		名古屋国税局		大阪国税局	
	販売場数	構成比	販売場数	構成比	販売場数	構成比	販売場数	構成比	販売場数	構成比	販売場数	構成比	販売場数	構成比
	場	%	場	%	場	%	場	%	場	%	場	%	場	%
①一般酒販店	1,749	23.0	5,210	37.1	7,194	30.8	6,445	19.6	1,444	30.1	4,150	23.5	7,807	32.2
②コンビニエンスストア	2,895	38.1	3,975	28.3	7,694	33.0	13,839	42.0	1,387	28.9	6,955	39.4	7,675	31.7
③スーパーマーケット	953	12.5	1,489	10.6	2,773	11.9	4,530	13.8	488	10.2	2,179	12.3	3,173	13.1
④百貨店	14	0.2	32	0.2	80	0.3	98	0.3	8	0.2	30	0.2	68	0.3
⑤量販店(ディスカウントストア等)	118	1.6	253	1.8	425	1.8	726	2.2	82	1.7	339	1.9	515	2.1
⑥業務用卸主体店	183	2.4	249	1.8	324	1.4	641	1.9	96	2.0	310	1.8	491	2.0
⑦ホームセンター・ドラッグストア	562	7.4	1,061	7.5	2,082	8.9	2,208	6.7	459	9.6	1,680	9.5	1,443	6.0
⑧その他	1,128	14.8	1,787	12.7	2,757	11.8	4,445	13.5	836	17.4	2,012	11.4	3,043	12.6
合計	7,602	100.0	14,056	100.0	23,329	100.0	32,932	100.0	4,800	100.0	17,655	100.0	24,215	100.0

業態	広島国税局		高松国税局		福岡国税局		熊本国税局		沖縄国税事務所		全国合計	
	販売場数	構成比	販売場数	構成比	販売場数	構成比	販売場数	構成比	販売場数	構成比	販売場数	構成比
	場	%	場	%	場	%	場	%	場	%	場	%
①一般酒販店	3,725	34.4	2,277	35.6	2,578	28.4	3,429	36.8	60	3.1	46,068	28.4
②コンビニエンスストア	2,870	26.5	1,683	26.3	3,023	33.4	2,327	24.9	522	27.1	54,845	33.8
③スーパーマーケット	1,557	14.4	803	12.5	1,171	12.9	1,141	12.2	226	11.7	20,483	12.6
④百貨店	59	0.5	9	0.1	20	0.2	19	0.2	2	0.1	439	0.3
⑤量販店(ディスカウントストア等)	234	2.2	132	2.1	325	3.6	248	2.7	12	0.6	3,409	2.1
⑥業務用卸主体店	160	1.5	111	1.7	199	2.2	124	1.3	39	2.0	2,927	1.8
⑦ホームセンター・ドラッグストア	730	6.7	423	6.6	566	6.2	639	6.8	40	2.1	11,893	7.3
⑧その他	1,480	13.7	963	15.0	1,180	13.0	1,403	15.0	1,025	53.2	22,059	13.6
合計	10,815	100.0	6,401	100.0	9,062	100.0	9,330	100.0	1,926	100.0	162,123	100.0

1-2-2 小売数量規模別販売場数(1)

(札幌国税局)

業態 小売数量規模	①一般酒販店		②コンビニエンスストア		③スーパーマーケット		④百貨店		⑤量販店 (ディスカウントストア等)		⑥業務用卸主体店		⑦ホームセンター ・ドラッグストア		⑧その他		合計	
	販売場数	構成比	販売場数	構成比	販売場数	構成比	販売場数	構成比	販売場数	構成比	販売場数	構成比	販売場数	構成比	販売場数	構成比	販売場数	構成比
5ki以下	906	51.8	129	4.5	52	5.5	3	21.4	15	12.7	76	41.5	108	19.2	843	74.7	2,132	28.0
5ki超 10ki以下	255	14.6	250	8.6	47	4.9	0	-	4	3.4	13	7.1	50	8.9	86	7.6	705	9.3
10ki超 20ki以下	209	11.9	1,068	36.9	64	6.7	1	7.1	3	2.5	18	9.8	71	12.6	80	7.1	1,514	19.9
20ki超 30ki以下	110	6.3	794	27.4	66	6.9	0	-	4	3.4	8	4.4	51	9.1	28	2.5	1,061	14.0
30ki超 40ki以下	67	3.8	424	14.6	39	4.1	2	14.3	0	-	4	2.2	54	9.6	5	0.4	595	7.8
40ki超 50ki以下	37	2.1	148	5.1	44	4.6	0	-	4	3.4	6	3.3	47	8.4	5	0.4	291	3.8
50ki超 60ki以下	36	2.1	45	1.6	37	3.9	1	7.1	1	0.8	2	1.1	40	7.1	5	0.4	167	2.2
60ki超 80ki以下	31	1.8	25	0.9	43	4.5	2	14.3	6	5.1	7	3.8	60	10.7	7	0.6	181	2.4
80ki超 100ki以下	18	1.0	2	0.1	42	4.4	0	-	11	9.3	4	2.2	29	5.2	5	0.4	111	1.5
100ki超 200ki以下	55	3.1	8	0.3	167	17.5	2	14.3	31	26.3	24	13.1	47	8.4	12	1.1	346	4.6
200ki超 300ki以下	8	0.5	1	0.0	144	15.1	1	7.1	21	17.8	7	3.8	3	0.5	12	1.1	197	2.6
300ki超 500ki以下	12	0.7	0	-	152	15.9	2	14.3	11	9.3	4	2.2	2	0.4	26	2.3	209	2.7
500ki超 1,000ki以下	3	0.2	1	0.0	55	5.8	0	-	7	5.9	3	1.6	0	-	14	1.2	83	1.1
1,000ki超 2,000ki以下	0	-	0	-	1	0.1	0	-	0	-	3	1.6	0	-	0	-	4	0.1
2,000ki超 3,000ki以下	1	0.1	0	-	0	-	0	-	0	-	1	0.5	0	-	0	-	2	0.0
3,000ki超 5,000ki以下	0	-	0	-	0	-	0	-	0	-	3	1.6	0	-	0	-	3	0.0
5,000ki超 10,000ki以下	1	0.1	0	-	0	-	0	-	0	-	0	-	0	-	0	-	1	0.0
10,000ki超	0	-	0	-	0	-	0	-	0	-	0	-	0	-	0	-	0	-
合計	1,749	100.0	2,895	100.0	953	100.0	14	100.0	118	100.0	183	100.0	562	100.0	1,128	100.0	7,602	100.0

(仙台国税局)

業態 小売数量規模	①一般酒販店		②コンビニエンスストア		③スーパーマーケット		④百貨店		⑤量販店 (ディスカウントストア等)		⑥業務用卸主体店		⑦ホームセンター ・ドラッグストア		⑧その他		合計	
	販売場数	構成比	販売場数	構成比	販売場数	構成比	販売場数	構成比	販売場数	構成比	販売場数	構成比	販売場数	構成比	販売場数	構成比	販売場数	構成比
5ki以下	3,074	59.0	336	8.5	88	5.9	8	25.0	27	10.7	76	30.5	125	11.8	1,393	78.0	5,127	36.5
5ki超 10ki以下	846	16.2	527	13.3	47	3.2	2	6.3	11	4.3	34	13.7	81	7.6	166	9.3	1,714	12.2
10ki超 20ki以下	550	10.6	2,049	51.5	75	5.0	1	3.1	5	2.0	34	13.7	155	14.6	100	5.6	2,969	21.1
20ki超 30ki以下	232	4.5	818	20.6	63	4.2	3	9.4	8	3.2	10	4.0	135	12.7	22	1.2	1,291	9.2
30ki超 40ki以下	123	2.4	189	4.8	61	4.1	2	6.3	4	1.6	18	7.2	101	9.5	15	0.8	513	3.6
40ki超 50ki以下	75	1.4	30	0.8	37	2.5	2	6.3	4	1.6	9	3.6	77	7.3	10	0.6	244	1.7
50ki超 60ki以下	40	0.8	6	0.2	38	2.6	4	12.5	4	1.6	3	1.2	63	5.9	8	0.4	166	1.2
60ki超 80ki以下	74	1.4	12	0.3	61	4.1	2	6.3	10	4.0	6	2.4	93	8.8	12	0.7	270	1.9
80ki超 100ki以下	45	0.9	3	0.1	63	4.2	4	12.5	12	4.7	7	2.8	70	6.6	11	0.6	215	1.5
100ki超 200ki以下	81	1.6	4	0.1	382	25.7	1	3.1	38	15.0	13	5.2	115	10.8	34	1.9	668	4.8
200ki超 300ki以下	26	0.5	1	0.0	316	21.2	1	3.1	30	11.9	12	4.8	18	1.7	11	0.6	415	3.0
300ki超 500ki以下	26	0.5	0	-	203	13.6	2	6.3	45	17.8	11	4.4	19	1.8	3	0.2	309	2.2
500ki超 1,000ki以下	17	0.3	0	-	51	3.4	0	-	50	19.8	9	3.6	5	0.5	0	-	132	0.9
1,000ki超 2,000ki以下	1	0.0	0	-	4	0.3	0	-	5	2.0	3	1.2	4	0.4	2	0.1	19	0.1
2,000ki超 3,000ki以下	0	-	0	-	0	-	0	-	0	-	2	0.8	0	-	0	-	2	0.0
3,000ki超 5,000ki以下	0	-	0	-	0	-	0	-	0	-	1	0.4	0	-	0	-	1	0.0
5,000ki超 10,000ki以下	0	-	0	-	0	-	0	-	0	-	1	0.4	0	-	0	-	1	0.0
10,000ki超	0	-	0	-	0	-	0	-	0	-	0	-	0	-	0	-	0	-
合計	5,210	100.0	3,975	100.0	1,489	100.0	32	100.0	253	100.0	249	100.0	1,061	100.0	1,787	100.0	14,056	100.0

1-2-2 小売数量規模別販売場数(2)

(関東信越国税局)

業態 小売数量規模	①一般酒販店		②コンビニエンスストア		③スーパーマーケット		④百貨店		⑤量販店 (ディスカウントストア等)		⑥業務用卸主体店		⑦ホームセンター ・ドラッグストア		⑧その他		合計	
	販売場数	構成比	販売場数	構成比	販売場数	構成比	販売場数	構成比	販売場数	構成比	販売場数	構成比	販売場数	構成比	販売場数	構成比	販売場数	構成比
5kl以下	3,612	50.2	775	10.1	146	5.3	20	25.0	75	17.6	112	34.6	219	10.5	2,165	78.5	7,124	30.5
5kl超 10kl以下	1,283	17.8	1,283	16.7	105	3.8	16	20.0	18	4.2	39	12.0	136	6.5	226	8.2	3,106	13.3
10kl超 20kl以下	930	12.9	3,971	51.6	122	4.4	8	10.0	15	3.5	34	10.5	266	12.8	143	5.2	5,489	23.5
20kl超 30kl以下	398	5.5	1,334	17.3	111	4.0	1	1.3	15	3.5	20	6.2	177	8.5	47	1.7	2,103	9.0
30kl超 40kl以下	208	2.9	266	3.5	81	2.9	0	-	15	3.5	17	5.2	158	7.6	27	1.0	772	3.3
40kl超 50kl以下	150	2.1	41	0.5	71	2.6	1	1.3	20	4.7	9	2.8	160	7.7	12	0.4	464	2.0
50kl超 60kl以下	99	1.4	12	0.2	79	2.8	1	1.3	13	3.1	7	2.2	156	7.5	11	0.4	378	1.6
60kl超 80kl以下	130	1.8	6	0.1	168	6.1	8	10.0	20	4.7	14	4.3	233	11.2	15	0.5	594	2.5
80kl超 100kl以下	86	1.2	1	0.0	194	7.0	4	5.0	7	1.6	3	0.9	166	8.0	20	0.7	481	2.1
100kl超 200kl以下	157	2.2	3	0.0	856	30.9	12	15.0	51	12.0	24	7.4	306	14.7	56	2.0	1,465	6.3
200kl超 300kl以下	56	0.8	1	0.0	488	17.6	4	5.0	38	8.9	10	3.1	59	2.8	15	0.5	671	2.9
300kl超 500kl以下	56	0.8	1	0.0	280	10.1	4	5.0	74	17.4	10	3.1	33	1.6	11	0.4	469	2.0
500kl超 1,000kl以下	20	0.3	0	-	66	2.4	1	1.3	54	12.7	10	3.1	11	0.5	8	0.3	170	0.7
1,000kl超 2,000kl以下	7	0.1	0	-	6	0.2	0	-	10	2.4	9	2.8	2	0.1	0	-	34	0.1
2,000kl超 3,000kl以下	1	0.0	0	-	0	-	0	-	0	-	2	0.6	0	-	1	0.0	4	0.0
3,000kl超 5,000kl以下	1	0.0	0	-	0	-	0	-	0	-	2	0.6	0	-	0	-	3	0.0
5,000kl超 10,000kl以下	0	-	0	-	0	-	0	-	0	-	2	0.6	0	-	0	-	2	0.0
10,000kl超	0	-	0	-	0	-	0	-	0	-	0	-	0	-	0	-	0	-
合計	7,194	100.0	7,694	100.0	2,773	100.0	80	100.0	425	100.0	324	100.0	2,082	100.0	2,757	100.0	23,329	100.0

(東京国税局)

業態 小売数量規模	①一般酒販店		②コンビニエンスストア		③スーパーマーケット		④百貨店		⑤量販店 (ディスカウントストア等)		⑥業務用卸主体店		⑦ホームセンター ・ドラッグストア		⑧その他		合計	
	販売場数	構成比	販売場数	構成比	販売場数	構成比	販売場数	構成比	販売場数	構成比	販売場数	構成比	販売場数	構成比	販売場数	構成比	販売場数	構成比
5kl以下	2,783	43.2	1,326	9.6	199	4.4	21	21.4	74	10.2	226	35.3	328	14.9	3,268	73.5	8,225	25.0
5kl超 10kl以下	1,082	16.8	1,270	9.2	130	2.9	8	8.2	15	2.1	46	7.2	169	7.7	282	6.3	3,002	9.1
10kl超 20kl以下	997	15.5	5,285	38.2	207	4.6	6	6.1	25	3.4	56	8.7	289	13.1	269	6.1	7,134	21.7
20kl超 30kl以下	446	6.9	4,020	29.0	197	4.3	2	2.0	44	6.1	29	4.5	260	11.8	144	3.2	5,142	15.6
30kl超 40kl以下	255	4.0	1,340	9.7	217	4.8	4	4.1	46	6.3	23	3.6	223	10.1	77	1.7	2,185	6.6
40kl超 50kl以下	134	2.1	358	2.6	242	5.3	3	3.1	38	5.2	9	1.4	182	8.2	51	1.1	1,017	3.1
50kl超 60kl以下	106	1.6	115	0.8	237	5.2	3	3.1	31	4.3	12	1.9	155	7.0	34	0.8	693	2.1
60kl超 80kl以下	140	2.2	73	0.5	434	9.6	8	8.2	48	6.6	19	3.0	235	10.6	55	1.2	1,012	3.1
80kl超 100kl以下	83	1.3	25	0.2	373	8.2	3	3.1	35	4.8	16	2.5	174	7.9	30	0.7	739	2.2
100kl超 200kl以下	204	3.2	17	0.1	1,065	23.5	15	15.3	94	12.9	50	7.8	153	6.9	74	1.7	1,672	5.1
200kl超 300kl以下	58	0.9	3	0.0	535	11.8	8	8.2	65	9.0	29	4.5	14	0.6	65	1.5	777	2.4
300kl超 500kl以下	69	1.1	3	0.0	435	9.6	8	8.2	142	19.6	26	4.1	14	0.6	42	0.9	739	2.2
500kl超 1,000kl以下	57	0.9	2	0.0	225	5.0	7	7.1	55	7.6	28	4.4	9	0.4	28	0.6	411	1.2
1,000kl超 2,000kl以下	16	0.2	2	0.0	29	0.6	1	1.0	8	1.1	31	4.8	3	0.1	11	0.2	101	0.3
2,000kl超 3,000kl以下	2	0.0	0	-	1	0.0	1	1.0	0	-	11	1.7	0	-	4	0.1	19	0.1
3,000kl超 5,000kl以下	5	0.1	0	-	1	0.0	0	-	0	-	10	1.6	0	-	5	0.1	21	0.1
5,000kl超 10,000kl以下	7	0.1	0	-	2	0.0	0	-	5	0.7	15	2.3	0	-	3	0.1	32	0.1
10,000kl超	1	0.0	0	-	1	0.0	0	-	1	0.1	5	0.8	0	-	3	0.1	11	0.0
合計	6,445	100.0	13,839	100.0	4,530	100.0	98	100.0	726	100.0	641	100.0	2,208	100.0	4,445	100.0	32,932	100.0

1-2-2 小売数量規模別販売場数(3)

(金沢国税局)

業態 小売数量規模	①一般酒販店		②コンビニエンスストア		③スーパーマーケット		④百貨店		⑤量販店 (ディスカウントストア等)		⑥業務用卸主体店		⑦ホームセンター ・ドラッグストア		⑧その他		合計	
	販売場数	構成比	販売場数	構成比	販売場数	構成比	販売場数	構成比	販売場数	構成比	販売場数	構成比	販売場数	構成比	販売場数	構成比	販売場数	構成比
5kl以下	744	51.5	96	6.9	26	5.3	3	37.5	6	7.3	18	18.8	40	8.7	614	73.4	1,547	32.2
5kl超 10kl以下	237	16.4	190	13.7	18	3.7	0	-	2	2.4	9	9.4	45	9.8	95	11.4	596	12.4
10kl超 20kl以下	197	13.6	855	61.6	15	3.1	0	-	3	3.7	17	17.7	61	13.3	44	5.3	1,192	24.8
20kl超 30kl以下	94	6.5	203	14.6	52	10.7	1	12.5	0	-	1	1.0	29	6.3	26	3.1	406	8.5
30kl超 40kl以下	40	2.8	30	2.2	33	6.8	0	-	1	1.2	6	6.3	24	5.2	10	1.2	144	3.0
40kl超 50kl以下	33	2.3	5	0.4	37	7.6	0	-	0	-	2	2.1	31	6.8	11	1.3	119	2.5
50kl超 60kl以下	20	1.4	2	0.1	31	6.4	0	-	0	-	9	9.4	35	7.6	4	0.5	101	2.1
60kl超 80kl以下	29	2.0	2	0.1	64	13.1	0	-	2	2.4	6	6.3	46	10.0	11	1.3	160	3.3
80kl超 100kl以下	11	0.8	0	-	53	10.9	0	-	4	4.9	0	-	37	8.1	6	0.7	111	2.3
100kl超 200kl以下	30	2.1	2	0.1	115	23.6	2	25.0	13	15.9	7	7.3	88	19.2	7	0.8	264	5.5
200kl超 300kl以下	1	0.1	0	-	27	5.5	2	25.0	4	4.9	3	3.1	13	2.8	3	0.4	53	1.1
300kl超 500kl以下	2	0.1	2	0.1	11	2.3	0	-	16	19.5	5	5.2	4	0.9	3	0.4	43	0.9
500kl超 1,000kl以下	5	0.3	0	-	5	1.0	0	-	26	31.7	8	8.3	6	1.3	1	0.1	51	1.1
1,000kl超 2,000kl以下	1	0.1	0	-	1	0.2	0	-	4	4.9	3	3.1	0	-	1	0.1	10	0.2
2,000kl超 3,000kl以下	0	-	0	-	0	-	0	-	1	1.2	0	-	0	-	0	-	1	0.0
3,000kl超 5,000kl以下	0	-	0	-	0	-	0	-	0	-	2	2.1	0	-	0	-	2	0.0
5,000kl超 10,000kl以下	0	-	0	-	0	-	0	-	0	-	0	-	0	-	0	-	0	-
10,000kl超	0	-	0	-	0	-	0	-	0	-	0	-	0	-	0	-	0	-
合計	1,444	100.0	1,387	100.0	488	100.0	8	100.0	82	100.0	96	100.0	459	100.0	836	100.0	4,800	100.0

(名古屋国税局)

業態 小売数量規模	①一般酒販店		②コンビニエンスストア		③スーパーマーケット		④百貨店		⑤量販店 (ディスカウントストア等)		⑥業務用卸主体店		⑦ホームセンター ・ドラッグストア		⑧その他		合計	
	販売場数	構成比	販売場数	構成比	販売場数	構成比	販売場数	構成比	販売場数	構成比	販売場数	構成比	販売場数	構成比	販売場数	構成比	販売場数	構成比
5kl以下	1,954	47.1	663	9.5	150	6.9	8	26.7	29	8.6	89	28.7	163	9.7	1,554	77.2	4,610	26.1
5kl超 10kl以下	695	16.7	772	11.1	111	5.1	1	3.3	1	0.3	28	9.0	183	10.9	174	8.6	1,965	11.1
10kl超 20kl以下	640	15.4	3,824	55.0	149	6.8	3	10.0	3	0.9	31	10.0	370	22.0	103	5.1	5,123	29.0
20kl超 30kl以下	261	6.3	1,442	20.7	113	5.2	2	6.7	2	0.6	18	5.8	266	15.8	65	3.2	2,169	12.3
30kl超 40kl以下	153	3.7	201	2.9	105	4.8	1	3.3	1	0.3	9	2.9	199	11.8	20	1.0	689	3.9
40kl超 50kl以下	91	2.2	34	0.5	103	4.7	0	-	3	0.9	9	2.9	149	8.9	19	0.9	408	2.3
50kl超 60kl以下	74	1.8	7	0.1	86	3.9	1	3.3	4	1.2	9	2.9	76	4.5	15	0.7	272	1.5
60kl超 80kl以下	72	1.7	5	0.1	152	7.0	4	13.3	9	2.7	14	4.5	106	6.3	16	0.8	378	2.1
80kl超 100kl以下	56	1.3	1	0.0	156	7.2	0	-	6	1.8	10	3.2	49	2.9	5	0.2	283	1.6
100kl超 200kl以下	84	2.0	4	0.1	600	27.5	4	13.3	25	7.4	21	6.8	63	3.8	25	1.2	826	4.7
200kl超 300kl以下	24	0.6	0	-	268	12.3	3	10.0	49	14.5	15	4.8	31	1.8	11	0.5	401	2.3
300kl超 500kl以下	24	0.6	2	0.0	141	6.5	2	6.7	100	29.5	16	5.2	18	1.1	3	0.1	306	1.7
500kl超 1,000kl以下	18	0.4	0	-	43	2.0	0	-	105	31.0	21	6.8	7	0.4	2	0.1	196	1.1
1,000kl超 2,000kl以下	3	0.1	0	-	2	0.1	1	3.3	2	0.6	11	3.5	0	-	0	-	19	0.1
2,000kl超 3,000kl以下	1	0.0	0	-	0	-	0	-	0	-	6	1.9	0	-	0	-	7	0.0
3,000kl超 5,000kl以下	0	-	0	-	0	-	0	-	0	-	0	-	0	-	0	-	0	-
5,000kl超 10,000kl以下	0	-	0	-	0	-	0	-	0	-	2	0.6	0	-	0	-	2	0.0
10,000kl超	0	-	0	-	0	-	0	-	0	-	1	0.3	0	-	0	-	1	0.0
合計	4,150	100.0	6,955	100.0	2,179	100.0	30	100.0	339	100.0	310	100.0	1,680	100.0	2,012	100.0	17,655	100.0

1-2-2 小売数量規模別販売場数(4)

(大阪国税局)

業態 小売数量規模	①一般酒販店		②コンビニエンスストア		③スーパーマーケット		④百貨店		⑤量販店 (ディスカウントストア等)		⑥業務用卸主体店		⑦ホームセンター ・ドラッグストア		⑧その他		合計	
	販売場数	構成比	販売場数	構成比	販売場数	構成比	販売場数	構成比	販売場数	構成比	販売場数	構成比	販売場数	構成比	販売場数	構成比	販売場数	構成比
5kl以下	3,412	43.7	638	8.3	157	4.9	9	13.2	45	8.7	145	29.5	220	15.2	2,269	74.6	6,895	28.5
5kl超 10kl以下	1,542	19.8	889	11.6	89	2.8	1	1.5	11	2.1	30	6.1	156	10.8	209	6.9	2,927	12.1
10kl超 20kl以下	1,211	15.5	4,040	52.6	147	4.6	6	8.8	4	0.8	45	9.2	230	15.9	166	5.5	5,849	24.2
20kl超 30kl以下	514	6.6	1,673	21.8	168	5.3	1	1.5	10	1.9	17	3.5	195	13.5	70	2.3	2,648	10.9
30kl超 40kl以下	270	3.5	307	4.0	138	4.3	2	2.9	8	1.6	20	4.1	157	10.9	49	1.6	951	3.9
40kl超 50kl以下	167	2.1	77	1.0	166	5.2	3	4.4	8	1.6	19	3.9	97	6.7	30	1.0	567	2.3
50kl超 60kl以下	104	1.3	20	0.3	142	4.5	5	7.4	7	1.4	18	3.7	78	5.4	26	0.9	400	1.7
60kl超 80kl以下	168	2.2	18	0.2	284	9.0	2	2.9	7	1.4	21	4.3	91	6.3	41	1.3	632	2.6
80kl超 100kl以下	94	1.2	5	0.1	218	6.9	8	11.8	11	2.1	23	4.7	26	1.8	26	0.9	411	1.7
100kl超 200kl以下	174	2.2	7	0.1	737	23.2	11	16.2	93	18.1	36	7.3	107	7.4	72	2.4	1,237	5.1
200kl超 300kl以下	58	0.7	0	-	455	14.3	6	8.8	63	12.2	24	4.9	48	3.3	26	0.9	680	2.8
300kl超 500kl以下	38	0.5	0	-	353	11.1	4	5.9	102	19.8	31	6.3	19	1.3	39	1.3	586	2.4
500kl超 1,000kl以下	44	0.6	0	-	104	3.3	6	8.8	121	23.5	27	5.5	18	1.2	14	0.5	334	1.4
1,000kl超 2,000kl以下	6	0.1	1	0.0	14	0.4	4	5.9	21	4.1	15	3.1	1	0.1	4	0.1	66	0.3
2,000kl超 3,000kl以下	2	0.0	0	-	1	0.0	0	-	1	0.2	7	1.4	0	-	2	0.1	13	0.1
3,000kl超 5,000kl以下	0	-	0	-	0	-	0	-	1	0.2	8	1.6	0	-	0	-	9	0.0
5,000kl超 10,000kl以下	3	0.0	0	-	0	-	0	-	2	0.4	4	0.8	0	-	0	-	9	0.0
10,000kl超	0	-	0	-	0	-	0	-	0	-	1	0.2	0	-	0	-	1	0.0
合計	7,807	100.0	7,675	100.0	3,173	100.0	68	100.0	515	100.0	491	100.0	1,443	100.0	3,043	100.0	24,215	100.0

(広島国税局)

業態 小売数量規模	①一般酒販店		②コンビニエンスストア		③スーパーマーケット		④百貨店		⑤量販店 (ディスカウントストア等)		⑥業務用卸主体店		⑦ホームセンター ・ドラッグストア		⑧その他		合計	
	販売場数	構成比	販売場数	構成比	販売場数	構成比	販売場数	構成比	販売場数	構成比	販売場数	構成比	販売場数	構成比	販売場数	構成比	販売場数	構成比
5kl以下	2,217	59.5	206	7.2	192	12.3	17	28.8	34	14.5	48	30.0	61	8.4	1,150	77.7	3,925	36.3
5kl超 10kl以下	590	15.8	355	12.4	112	7.2	8	13.6	6	2.6	21	13.1	63	8.6	130	8.8	1,285	11.9
10kl超 20kl以下	383	10.3	1,516	52.8	122	7.8	10	16.9	2	0.9	17	10.6	99	13.6	87	5.9	2,236	20.7
20kl超 30kl以下	144	3.9	650	22.6	70	4.5	1	1.7	2	0.9	16	10.0	74	10.1	29	2.0	986	9.1
30kl超 40kl以下	81	2.2	105	3.7	69	4.4	2	3.4	6	2.6	6	3.8	75	10.3	15	1.0	359	3.3
40kl超 50kl以下	50	1.3	26	0.9	69	4.4	1	1.7	4	1.7	6	3.8	44	6.0	1	0.1	201	1.9
50kl超 60kl以下	32	0.9	2	0.1	47	3.0	1	1.7	4	1.7	5	3.1	53	7.3	9	0.6	153	1.4
60kl超 80kl以下	53	1.4	6	0.2	117	7.5	2	3.4	7	3.0	6	3.8	68	9.3	10	0.7	269	2.5
80kl超 100kl以下	34	0.9	2	0.1	104	6.7	2	3.4	11	4.7	4	2.5	39	5.3	12	0.8	208	1.9
100kl超 200kl以下	68	1.8	0	-	371	23.8	9	15.3	41	17.5	8	5.0	97	13.3	28	1.9	622	5.8
200kl超 300kl以下	28	0.8	1	0.0	180	11.6	4	6.8	26	11.1	3	1.9	50	6.8	5	0.3	297	2.7
300kl超 500kl以下	23	0.6	0	-	79	5.1	0	-	53	22.6	8	5.0	6	0.8	3	0.2	172	1.6
500kl超 1,000kl以下	18	0.5	1	0.0	25	1.6	2	3.4	35	15.0	8	5.0	1	0.1	1	0.1	91	0.8
1,000kl超 2,000kl以下	2	0.1	0	-	0	-	0	-	3	1.3	3	1.9	0	-	0	-	8	0.1
2,000kl超 3,000kl以下	0	-	0	-	0	-	0	-	0	-	0	-	0	-	0	-	0	-
3,000kl超 5,000kl以下	1	0.0	0	-	0	-	0	-	0	-	1	0.6	0	-	0	-	2	0.0
5,000kl超 10,000kl以下	1	0.0	0	-	0	-	0	-	0	-	0	-	0	-	0	-	1	0.0
10,000kl超	0	-	0	-	0	-	0	-	0	-	0	-	0	-	0	-	0	-
合計	3,725	100.0	2,870	100.0	1,557	100.0	59	100.0	234	100.0	160	100.0	730	100.0	1,480	100.0	10,815	100.0

1-2-2 小売数量規模別販売場数(5)

(高松国税局)

業態 小売数量規模	①一般酒販店		②コンビニエンスストア		③スーパーマーケット		④百貨店		⑤量販店 (ディスカウントストア等)		⑥業務用卸主体店		⑦ホームセンター ・ドラッグストア		⑧その他		合計	
	販売場数	構成比	販売場数	構成比	販売場数	構成比	販売場数	構成比	販売場数	構成比	販売場数	構成比	販売場数	構成比	販売場数	構成比	販売場数	構成比
5kl以下	1,368	60.1	205	12.2	63	7.8	1	11.1	10	7.6	24	21.6	47	11.1	735	76.3	2,453	38.3
5kl超 10kl以下	400	17.6	455	27.0	30	3.7	2	22.2	4	3.0	7	6.3	35	8.3	107	11.1	1,040	16.2
10kl超 20kl以下	249	10.9	886	52.6	51	6.4	1	11.1	2	1.5	9	8.1	60	14.2	59	6.1	1,317	20.6
20kl超 30kl以下	80	3.5	110	6.5	40	5.0	0	-	1	0.8	7	6.3	48	11.3	15	1.6	301	4.7
30kl超 40kl以下	47	2.1	18	1.1	36	4.5	0	-	5	3.8	6	5.4	29	6.9	7	0.7	148	2.3
40kl超 50kl以下	36	1.6	4	0.2	45	5.6	0	-	8	6.1	3	2.7	30	7.1	4	0.4	130	2.0
50kl超 60kl以下	13	0.6	3	0.2	31	3.9	0	-	0	-	6	5.4	25	5.9	4	0.4	82	1.3
60kl超 80kl以下	17	0.7	2	0.1	61	7.6	0	-	7	5.3	8	7.2	24	5.7	10	1.0	129	2.0
80kl超 100kl以下	17	0.7	0	-	56	7.0	0	-	4	3.0	7	6.3	27	6.4	6	0.6	117	1.8
100kl超 200kl以下	39	1.7	0	-	199	24.8	2	22.2	18	13.6	17	15.3	74	17.5	13	1.3	362	5.7
200kl超 300kl以下	5	0.2	0	-	114	14.2	1	11.1	28	21.2	5	4.5	21	5.0	0	-	174	2.7
300kl超 500kl以下	5	0.2	0	-	65	8.1	2	22.2	30	22.7	8	7.2	3	0.7	0	-	113	1.8
500kl超 1,000kl以下	0	-	0	-	12	1.5	0	-	12	9.1	3	2.7	0	-	3	0.3	30	0.5
1,000kl超 2,000kl以下	1	0.0	0	-	0	-	0	-	3	2.3	1	0.9	0	-	0	-	5	0.1
2,000kl超 3,000kl以下	0	-	0	-	0	-	0	-	0	-	0	-	0	-	0	-	0	-
3,000kl超 5,000kl以下	0	-	0	-	0	-	0	-	0	-	0	-	0	-	0	-	0	-
5,000kl超 10,000kl以下	0	-	0	-	0	-	0	-	0	-	0	-	0	-	0	-	0	-
10,000kl超	0	-	0	-	0	-	0	-	0	-	0	-	0	-	0	-	0	-
合計	2,277	100.0	1,683	100.0	803	100.0	9	100.0	132	100.0	111	100.0	423	100.0	963	100.0	6,401	100.0

(福岡国税局)

業態 小売数量規模	①一般酒販店		②コンビニエンスストア		③スーパーマーケット		④百貨店		⑤量販店 (ディスカウントストア等)		⑥業務用卸主体店		⑦ホームセンター ・ドラッグストア		⑧その他		合計	
	販売場数	構成比	販売場数	構成比	販売場数	構成比	販売場数	構成比	販売場数	構成比	販売場数	構成比	販売場数	構成比	販売場数	構成比	販売場数	構成比
5kl以下	1,348	52.3	355	11.7	73	6.2	6	30.0	20	6.2	41	20.6	65	11.5	895	75.8	2,803	30.9
5kl超 10kl以下	462	17.9	564	18.7	63	5.4	0	-	4	1.2	9	4.5	47	8.3	93	7.9	1,242	13.7
10kl超 20kl以下	304	11.8	1,488	49.2	59	5.0	2	10.0	4	1.2	21	10.6	52	9.2	75	6.4	2,005	22.1
20kl超 30kl以下	129	5.0	499	16.5	58	5.0	2	10.0	5	1.5	6	3.0	24	4.2	38	3.2	761	8.4
30kl超 40kl以下	68	2.6	90	3.0	61	5.2	0	-	3	0.9	16	8.0	12	2.1	22	1.9	272	3.0
40kl超 50kl以下	39	1.5	13	0.4	58	5.0	0	-	6	1.8	9	4.5	15	2.7	7	0.6	147	1.6
50kl超 60kl以下	37	1.4	6	0.2	52	4.4	1	5.0	3	0.9	8	4.0	14	2.5	4	0.3	125	1.4
60kl超 80kl以下	40	1.6	3	0.1	101	8.6	0	-	9	2.8	12	6.0	33	5.8	9	0.8	207	2.3
80kl超 100kl以下	27	1.0	2	0.1	99	8.5	0	-	13	4.0	7	3.5	34	6.0	4	0.3	186	2.1
100kl超 200kl以下	75	2.9	2	0.1	341	29.1	4	20.0	65	20.0	25	12.6	233	41.2	26	2.2	771	8.5
200kl超 300kl以下	22	0.9	1	0.0	136	11.6	1	5.0	74	22.8	12	6.0	36	6.4	2	0.2	284	3.1
300kl超 500kl以下	20	0.8	0	-	54	4.6	1	5.0	77	23.7	11	5.5	1	0.2	2	0.2	166	1.8
500kl超 1,000kl以下	4	0.2	0	-	16	1.4	3	15.0	34	10.5	13	6.5	0	-	3	0.3	73	0.8
1,000kl超 2,000kl以下	2	0.1	0	-	0	-	0	-	8	2.5	6	3.0	0	-	0	-	16	0.2
2,000kl超 3,000kl以下	0	-	0	-	0	-	0	-	0	-	1	0.5	0	-	0	-	1	0.0
3,000kl超 5,000kl以下	1	0.0	0	-	0	-	0	-	0	-	1	0.5	0	-	0	-	2	0.0
5,000kl超 10,000kl以下	0	-	0	-	0	-	0	-	0	-	1	0.5	0	-	0	-	1	0.0
10,000kl超	0	-	0	-	0	-	0	-	0	-	0	-	0	-	0	-	0	-
合計	2,578	100.0	3,023	100.0	1,171	100.0	20	100.0	325	100.0	199	100.0	566	100.0	1,180	100.0	9,062	100.0

1-2-2 小売数量規模別販売場数(6)

(熊本国税局)

業態 小売数量規模	①一般酒販店		②コンビニエンスストア		③スーパーマーケット		④百貨店		⑤量販店 (ディスカウントストア等)		⑥業務用卸主体店		⑦ホームセンター ・ドラッグストア		⑧その他		合計	
	販売場数	構成比	販売場数	構成比	販売場数	構成比	販売場数	構成比	販売場数	構成比	販売場数	構成比	販売場数	構成比	販売場数	構成比	販売場数	構成比
5kl以下	2,106	61.4	345	14.8	85	7.4	8	42.1	12	4.8	24	19.4	37	5.8	1,022	72.8	3,639	39.0
5kl超 10kl以下	541	15.8	538	23.1	49	4.3	0	-	0	-	11	8.9	29	4.5	186	13.3	1,354	14.5
10kl超 20kl以下	342	10.0	1,105	47.5	103	9.0	2	10.5	3	1.2	10	8.1	54	8.5	88	6.3	1,707	18.3
20kl超 30kl以下	115	3.4	250	10.7	75	6.6	1	5.3	5	2.0	11	8.9	39	6.1	34	2.4	530	5.7
30kl超 40kl以下	67	2.0	54	2.3	94	8.2	0	-	4	1.6	8	6.5	24	3.8	16	1.1	267	2.9
40kl超 50kl以下	54	1.6	6	0.3	87	7.6	1	5.3	3	1.2	10	8.1	13	2.0	12	0.9	186	2.0
50kl超 60kl以下	35	1.0	11	0.5	87	7.6	2	10.5	6	2.4	5	4.0	10	1.6	6	0.4	162	1.7
60kl超 80kl以下	40	1.2	8	0.3	153	13.4	1	5.3	10	4.0	9	7.3	17	2.7	7	0.5	245	2.6
80kl超 100kl以下	30	0.9	1	0.0	100	8.8	0	-	6	2.4	7	5.6	23	3.6	4	0.3	171	1.8
100kl超 200kl以下	58	1.7	6	0.3	194	17.0	1	5.3	54	21.8	10	8.1	289	45.2	13	0.9	625	6.7
200kl超 300kl以下	21	0.6	3	0.1	74	6.5	0	-	79	31.9	6	4.8	87	13.6	10	0.7	280	3.0
300kl超 500kl以下	12	0.3	0	-	35	3.1	1	5.3	54	21.8	7	5.6	15	2.3	1	0.1	125	1.3
500kl超 1,000kl以下	4	0.1	0	-	5	0.4	2	10.5	11	4.4	4	3.2	2	0.3	3	0.2	31	0.3
1,000kl超 2,000kl以下	3	0.1	0	-	0	-	0	-	0	-	1	0.8	0	-	0	-	4	0.0
2,000kl超 3,000kl以下	1	0.0	0	-	0	-	0	-	0	-	1	0.8	0	-	0	-	2	0.0
3,000kl超 5,000kl以下	0	-	0	-	0	-	0	-	1	0.4	0	-	0	-	0	-	1	0.0
5,000kl超 10,000kl以下	0	-	0	-	0	-	0	-	0	-	0	-	0	-	1	0.1	1	0.0
10,000kl超	0	-	0	-	0	-	0	-	0	-	0	-	0	-	0	-	0	-
合計	3,429	100.0	2,327	100.0	1,141	100.0	19	100.0	248	100.0	124	100.0	639	100.0	1,403	100.0	9,330	100.0

(沖縄国税事務所)

業態 小売数量規模	①一般酒販店		②コンビニエンスストア		③スーパーマーケット		④百貨店		⑤量販店 (ディスカウントストア等)		⑥業務用卸主体店		⑦ホームセンター ・ドラッグストア		⑧その他		合計	
	販売場数	構成比	販売場数	構成比	販売場数	構成比	販売場数	構成比	販売場数	構成比	販売場数	構成比	販売場数	構成比	販売場数	構成比	販売場数	構成比
5kl以下	16	26.7	29	5.6	4	1.8	0	-	0	-	9	23.1	5	12.5	734	71.6	797	41.4
5kl超 10kl以下	5	8.3	16	3.1	2	0.9	1	50.0	0	-	3	7.7	6	15.0	101	9.9	134	7.0
10kl超 20kl以下	8	13.3	146	28.0	1	0.4	0	-	0	-	2	5.1	8	20.0	66	6.4	231	12.0
20kl超 30kl以下	6	10.0	212	40.6	0	-	0	-	0	-	2	5.1	2	5.0	40	3.9	262	13.6
30kl超 40kl以下	3	5.0	84	16.1	4	1.8	0	-	0	-	2	5.1	0	-	21	2.0	114	5.9
40kl超 50kl以下	3	5.0	26	5.0	1	0.4	0	-	0	-	4	10.3	0	-	12	1.2	46	2.4
50kl超 60kl以下	2	3.3	5	1.0	0	-	0	-	0	-	2	5.1	0	-	7	0.7	16	0.8
60kl超 80kl以下	1	1.7	2	0.4	2	0.9	0	-	0	-	5	12.8	4	10.0	12	1.2	26	1.3
80kl超 100kl以下	1	1.7	0	-	3	1.3	1	50.0	1	8.3	0	-	4	10.0	5	0.5	15	0.8
100kl超 200kl以下	8	13.3	2	0.4	39	17.3	0	-	4	33.3	3	7.7	6	15.0	19	1.9	81	4.2
200kl超 300kl以下	0	-	0	-	59	26.1	0	-	4	33.3	1	2.6	2	5.0	2	0.2	68	3.5
300kl超 500kl以下	2	3.3	0	-	82	36.3	0	-	3	25.0	3	7.7	3	7.5	3	0.3	96	5.0
500kl超 1,000kl以下	4	6.7	0	-	27	11.9	0	-	0	-	1	2.6	0	-	2	0.2	34	1.8
1,000kl超 2,000kl以下	1	1.7	0	-	2	0.9	0	-	0	-	2	5.1	0	-	1	0.1	6	0.3
2,000kl超 3,000kl以下	0	-	0	-	0	-	0	-	0	-	0	-	0	-	0	-	0	-
3,000kl超 5,000kl以下	0	-	0	-	0	-	0	-	0	-	0	-	0	-	0	-	0	-
5,000kl超 10,000kl以下	0	-	0	-	0	-	0	-	0	-	0	-	0	-	0	-	0	-
10,000kl超	0	-	0	-	0	-	0	-	0	-	0	-	0	-	0	-	0	-
合計	60	100.0	522	100.0	226	100.0	2	100.0	12	100.0	39	100.0	40	100.0	1,025	100.0	1,926	100.0

1-2-2 小売数量規模別販売場数(7)

(全国合計)

業態 小売数量規模	①一般酒販店		②コンビニエンスストア		③スーパーマーケット		④百貨店		⑤量販店 (ディスカウントストア等)		⑥業務用卸主体店		⑦ホームセンター ・ドラッグストア		⑧その他		合計	
	販売場数	構成比	販売場数	構成比	販売場数	構成比	販売場数	構成比	販売場数	構成比	販売場数	構成比	販売場数	構成比	販売場数	構成比	販売場数	構成比
5ki以下	23,540	51.1	5,103	9.3	1,235	6.0	104	23.7	347	10.2	888	30.3	1,418	11.9	16,642	75.4	49,277	30.4
5ki超 10ki以下	7,938	17.2	7,109	13.0	803	3.9	39	8.9	76	2.2	250	8.5	1,000	8.4	1,855	8.4	19,070	11.8
10ki超 20ki以下	6,020	13.1	26,233	47.8	1,115	5.4	40	9.1	69	2.0	294	10.0	1,715	14.4	1,280	5.8	36,766	22.7
20ki超 30ki以下	2,529	5.5	12,005	21.9	1,013	4.9	14	3.2	96	2.8	145	5.0	1,300	10.9	558	2.5	17,660	10.9
30ki超 40ki以下	1,382	3.0	3,108	5.7	938	4.6	13	3.0	93	2.7	135	4.6	1,056	8.9	284	1.3	7,009	4.3
40ki超 50ki以下	869	1.9	768	1.4	960	4.7	11	2.5	98	2.9	95	3.2	845	7.1	174	0.8	3,820	2.4
50ki超 60ki以下	598	1.3	234	0.4	867	4.2	19	4.3	73	2.1	86	2.9	705	5.9	133	0.6	2,715	1.7
60ki超 80ki以下	795	1.7	162	0.3	1,640	8.0	29	6.6	135	4.0	127	4.3	1,010	8.5	205	0.9	4,103	2.5
80ki超 100ki以下	502	1.1	42	0.1	1,461	7.1	22	5.0	121	3.5	88	3.0	678	5.7	134	0.6	3,048	1.9
100ki超 200ki以下	1,033	2.2	55	0.1	5,066	24.7	63	14.4	527	15.5	238	8.1	1,578	13.3	379	1.7	8,939	5.5
200ki超 300ki以下	307	0.7	11	0.0	2,796	13.7	31	7.1	481	14.1	127	4.3	382	3.2	162	0.7	4,297	2.7
300ki超 500ki以下	289	0.6	8	0.0	1,890	9.2	26	5.9	707	20.7	140	4.8	137	1.2	136	0.6	3,333	2.1
500ki超 1,000ki以下	194	0.4	4	0.0	634	3.1	21	4.8	510	15.0	135	4.6	59	0.5	79	0.4	1,636	1.0
1,000ki超 2,000ki以下	43	0.1	3	0.0	59	0.3	6	1.4	64	1.9	88	3.0	10	0.1	19	0.1	292	0.2
2,000ki超 3,000ki以下	8	0.0	0	-	2	0.0	1	0.2	2	0.1	31	1.1	0	-	7	0.0	51	0.0
3,000ki超 5,000ki以下	8	0.0	0	-	1	0.0	0	-	2	0.1	28	1.0	0	-	5	0.0	44	0.0
5,000ki超 10,000ki以下	12	0.0	0	-	2	0.0	0	-	7	0.2	25	0.9	0	-	4	0.0	50	0.0
10,000ki超	1	0.0	0	-	1	0.0	0	-	1	0.0	7	0.2	0	-	3	0.0	13	0.0
合計	46,068	100.0	54,845	100.0	20,483	100.0	439	100.0	3,409	100.0	2,927	100.0	11,893	100.0	22,059	100.0	162,123	100.0

1-2-3 酒類売場面積別販売場数(1)

(札幌国税局)

業態 酒類売場面積	①一般酒販店		②コンビニエンスストア		③スーパーマーケット		④百貨店		⑤量販店 (ディスカウントストア等)		⑥業務用卸主体店		⑦ホームセンター ・ドラッグストア		⑧その他		合計	
	販売場数	構成比	販売場数	構成比	販売場数	構成比	販売場数	構成比	販売場数	構成比	販売場数	構成比	販売場数	構成比	販売場数	構成比	販売場数	構成比
10㎡以下	644	46.1	2,015	81.2	103	12.8	3	42.9	16	16.8	43	41.3	169	31.5	607	76.0	3,600	57.8
10㎡超 20㎡以下	319	22.8	334	13.5	109	13.6	0	-	7	7.4	12	11.5	88	16.4	57	7.1	926	14.9
20㎡超 30㎡以下	124	8.9	78	3.1	65	8.1	0	-	5	5.3	10	9.6	110	20.5	27	3.4	419	6.7
30㎡超 40㎡以下	106	7.6	21	0.8	84	10.5	0	-	5	5.3	10	9.6	41	7.6	27	3.4	294	4.7
40㎡超 50㎡以下	50	3.6	7	0.3	44	5.5	2	28.6	6	6.3	7	6.7	31	5.8	12	1.5	159	2.6
50㎡超 100㎡以下	114	8.2	17	0.7	178	22.2	0	-	21	22.1	15	14.4	89	16.6	33	4.1	467	7.5
100㎡超	41	2.9	11	0.4	220	27.4	2	28.6	35	36.8	7	6.7	8	1.5	36	4.5	360	5.8
合計	1,398	100.0	2,483	100.0	803	100.0	7	100.0	95	100.0	104	100.0	536	100.0	799	100.0	6,225	100.0
1場あたり酒類売場面積(㎡)	26.7		9.9		91.4		46.7		98.0		38.8		40.7		21.1		30.1	

(仙台国税局)

業態 酒類売場面積	①一般酒販店		②コンビニエンスストア		③スーパーマーケット		④百貨店		⑤量販店 (ディスカウントストア等)		⑥業務用卸主体店		⑦ホームセンター ・ドラッグストア		⑧その他		合計	
	販売場数	構成比	販売場数	構成比	販売場数	構成比	販売場数	構成比	販売場数	構成比	販売場数	構成比	販売場数	構成比	販売場数	構成比	販売場数	構成比
10㎡以下	1,762	39.2	2,510	74.1	155	11.2	8	30.8	31	13.1	60	38.7	135	13.1	897	66.1	5,558	46.1
10㎡超 20㎡以下	1,176	26.2	582	17.2	81	5.9	0	-	8	3.4	20	12.9	118	11.5	130	9.6	2,115	17.5
20㎡超 30㎡以下	546	12.1	142	4.2	76	5.5	1	3.8	6	2.5	11	7.1	343	33.3	68	5.0	1,193	9.9
30㎡超 40㎡以下	395	8.8	41	1.2	68	4.9	5	19.2	9	3.8	9	5.8	122	11.8	46	3.4	695	5.8
40㎡超 50㎡以下	194	4.3	27	0.8	71	5.1	1	3.8	5	2.1	3	1.9	166	16.1	36	2.7	503	4.2
50㎡超 100㎡以下	307	6.8	26	0.8	364	26.4	7	26.9	23	9.7	19	12.3	80	7.8	102	7.5	928	7.7
100㎡超	115	2.6	60	1.8	565	40.9	4	15.4	155	65.4	33	21.3	66	6.4	79	5.8	1,077	8.9
合計	4,495	100.0	3,388	100.0	1,380	100.0	26	100.0	237	100.0	155	100.0	1,030	100.0	1,358	100.0	12,069	100.0
1場あたり酒類売場面積(㎡)	25.0		11.6		130.4		252.2		198.5		118.1		45.4		35.3		41.3	

(関東信越国税局)

業態 酒類売場面積	①一般酒販店		②コンビニエンスストア		③スーパーマーケット		④百貨店		⑤量販店 (ディスカウントストア等)		⑥業務用卸主体店		⑦ホームセンター ・ドラッグストア		⑧その他		合計	
	販売場数	構成比	販売場数	構成比	販売場数	構成比	販売場数	構成比	販売場数	構成比	販売場数	構成比	販売場数	構成比	販売場数	構成比	販売場数	構成比
10㎡以下	1,925	31.9	4,720	73.1	291	11.6	28	41.8	80	21.0	78	39.8	427	21.1	1,335	64.1	8,884	44.9
10㎡超 20㎡以下	1,438	23.8	1,094	17.0	245	9.7	0	-	44	11.5	35	17.9	639	31.5	221	10.6	3,716	18.8
20㎡超 30㎡以下	864	14.3	251	3.9	176	7.0	0	-	64	16.8	21	10.7	221	10.9	148	7.1	1,745	8.8
30㎡超 40㎡以下	693	11.5	80	1.2	188	7.5	2	3.0	13	3.4	13	6.6	486	24.0	85	4.1	1,560	7.9
40㎡超 50㎡以下	349	5.8	44	0.7	134	5.3	3	4.5	14	3.7	7	3.6	67	3.3	51	2.4	669	3.4
50㎡超 100㎡以下	550	9.1	67	1.0	645	25.6	20	29.9	39	10.2	21	10.7	96	4.7	101	4.8	1,539	7.8
100㎡超	224	3.7	198	3.1	839	33.3	14	20.9	127	33.3	21	10.7	92	4.5	142	6.8	1,657	8.4
合計	6,043	100.0	6,454	100.0	2,518	100.0	67	100.0	381	100.0	196	100.0	2,028	100.0	2,083	100.0	19,770	100.0
1場あたり酒類売場面積(㎡)	32.0		13.7		140.9		98.6		163.9		56.0		31.7		69.6		46.8	

1-2-3 酒類売場面積別販売場数(2)

(東京国税局)

業態 酒類売場面積	①一般酒販店		②コンビニエンスストア		③スーパーマーケット		④百貨店		⑤量販店 (ディスカウントストア等)		⑥業務用卸主体店		⑦ホームセンター ・ドラッグストア		⑧その他		合計	
	販売場数	構成比	販売場数	構成比	販売場数	構成比	販売場数	構成比	販売場数	構成比	販売場数	構成比	販売場数	構成比	販売場数	構成比	販売場数	構成比
10㎡以下	1,482	28.0	8,336	74.5	601	14.9	24	30.4	109	16.6	93	28.2	656	30.9	1,733	58.9	13,034	48.9
10㎡超 20㎡以下	1,222	23.1	2,073	18.5	1,085	26.9	2	2.5	70	10.7	51	15.5	678	31.9	322	10.9	5,503	20.7
20㎡超 30㎡以下	887	16.8	378	3.4	428	10.6	1	1.3	138	21.1	39	11.8	314	14.8	248	8.4	2,433	9.1
30㎡超 40㎡以下	599	11.3	133	1.2	335	8.3	1	1.3	25	3.8	21	6.4	335	15.8	107	3.6	1,556	5.8
40㎡超 50㎡以下	332	6.3	58	0.5	249	6.2	3	3.8	14	2.1	13	3.9	35	1.6	115	3.9	819	3.1
50㎡超 100㎡以下	577	10.9	87	0.8	802	19.9	20	25.3	148	22.6	45	13.6	60	2.8	191	6.5	1,930	7.2
100㎡超	195	3.7	130	1.2	527	13.1	28	35.4	151	23.1	68	20.6	45	2.1	227	7.7	1,371	5.1
合計	5,294	100.0	11,195	100.0	4,027	100.0	79	100.0	655	100.0	330	100.0	2,123	100.0	2,943	100.0	26,646	100.0
1場あたり酒類売場面積(㎡)	33.9		10.5		63.0		123.3		96.7		102.8		23.6		68.3		34.1	

(金沢国税局)

業態 酒類売場面積	①一般酒販店		②コンビニエンスストア		③スーパーマーケット		④百貨店		⑤量販店 (ディスカウントストア等)		⑥業務用卸主体店		⑦ホームセンター ・ドラッグストア		⑧その他		合計	
	販売場数	構成比	販売場数	構成比	販売場数	構成比	販売場数	構成比	販売場数	構成比	販売場数	構成比	販売場数	構成比	販売場数	構成比	販売場数	構成比
10㎡以下	352	30.2	823	75.2	57	14.1	3	42.9	7	12.1	14	20.3	40	8.8	440	73.7	1,736	45.1
10㎡超 20㎡以下	292	25.0	187	17.1	53	13.1	1	14.3	2	3.4	19	27.5	229	50.3	59	9.9	842	21.9
20㎡超 30㎡以下	198	17.0	46	4.2	79	19.6	0	-	0	-	6	8.7	45	9.9	26	4.4	400	10.4
30㎡超 40㎡以下	113	9.7	13	1.2	54	13.4	0	-	0	-	8	11.6	77	16.9	19	3.2	284	7.4
40㎡超 50㎡以下	78	6.7	4	0.4	38	9.4	0	-	4	6.9	0	-	13	2.9	14	2.3	151	3.9
50㎡超 100㎡以下	96	8.2	9	0.8	70	17.3	0	-	9	15.5	10	14.5	39	8.6	21	3.5	254	6.6
100㎡超	37	3.2	12	1.1	53	13.1	3	42.9	36	62.1	12	17.4	12	2.6	18	3.0	183	4.8
合計	1,166	100.0	1,094	100.0	404	100.0	7	100.0	58	100.0	69	100.0	455	100.0	597	100.0	3,850	100.0
1場あたり酒類売場面積(㎡)	30.3		10.9		88.0		67.7		196.9		268.7		33.1		18.7		36.2	

(名古屋国税局)

業態 酒類売場面積	①一般酒販店		②コンビニエンスストア		③スーパーマーケット		④百貨店		⑤量販店 (ディスカウントストア等)		⑥業務用卸主体店		⑦ホームセンター ・ドラッグストア		⑧その他		合計	
	販売場数	構成比	販売場数	構成比	販売場数	構成比	販売場数	構成比	販売場数	構成比	販売場数	構成比	販売場数	構成比	販売場数	構成比	販売場数	構成比
10㎡以下	854	24.1	4,361	75.2	394	20.0	5	20.0	21	6.6	51	26.3	400	24.6	1,040	69.2	7,126	47.6
10㎡超 20㎡以下	827	23.3	1,032	17.8	236	12.0	2	8.0	3	0.9	28	14.4	617	38.0	133	8.9	2,878	19.2
20㎡超 30㎡以下	591	16.6	219	3.8	193	9.8	0	-	5	1.6	16	8.2	159	9.8	58	3.9	1,241	8.3
30㎡超 40㎡以下	435	12.3	54	0.9	200	10.2	4	16.0	8	2.5	21	10.8	253	15.6	53	3.5	1,028	6.9
40㎡超 50㎡以下	273	7.7	38	0.7	179	9.1	0	-	10	3.1	9	4.6	43	2.6	54	3.6	606	4.0
50㎡超 100㎡以下	435	12.3	41	0.7	432	22.0	8	32.0	41	12.9	35	18.0	110	6.8	89	5.9	1,191	8.0
100㎡超	135	3.8	54	0.9	333	16.9	6	24.0	230	72.3	34	17.5	43	2.6	75	5.0	910	6.1
合計	3,550	100.0	5,799	100.0	1,967	100.0	25	100.0	318	100.0	194	100.0	1,625	100.0	1,502	100.0	14,980	100.0
1場あたり酒類売場面積(㎡)	40.8		10.2		68.3		64.2		226.7		108.4		26.8		36.0		35.4	

1-2-3 酒類売場面積別販売場数(3)

(大阪国税局)

業態 酒類売場面積	①一般酒販店		②コンビニエンスストア		③スーパーマーケット		④百貨店		⑤量販店 (ディスカウントストア等)		⑥業務用卸主体店		⑦ホームセンター ・ドラッグストア		⑧その他		合計	
	販売場数	構成比	販売場数	構成比	販売場数	構成比	販売場数	構成比	販売場数	構成比	販売場数	構成比	販売場数	構成比	販売場数	構成比	販売場数	構成比
10㎡以下	1,648	26.1	4,391	75.3	601	21.9	5	9.4	44	10.0	67	26.3	485	39.0	1,414	67.3	8,655	45.6
10㎡超 20㎡以下	1,695	26.9	1,017	17.4	515	18.7	1	1.9	37	8.4	42	16.5	376	30.2	203	9.7	3,886	20.5
20㎡超 30㎡以下	1,223	19.4	237	4.1	394	14.3	2	3.8	13	3.0	29	11.4	29	2.3	112	5.3	2,039	10.7
30㎡超 40㎡以下	749	11.9	45	0.8	158	5.8	7	13.2	17	3.9	18	7.1	166	13.4	72	3.4	1,232	6.5
40㎡超 50㎡以下	355	5.6	28	0.5	199	7.2	4	7.5	14	3.2	15	5.9	70	5.6	46	2.2	731	3.9
50㎡超 100㎡以下	467	7.4	40	0.7	456	16.6	20	37.7	68	15.5	34	13.3	84	6.8	126	6.0	1,295	6.8
100㎡超	171	2.7	77	1.3	424	15.4	14	26.4	247	56.1	50	19.6	33	2.7	127	6.0	1,143	6.0
合計	6,308	100.0	5,835	100.0	2,747	100.0	53	100.0	440	100.0	255	100.0	1,243	100.0	2,100	100.0	18,981	100.0
1場あたり酒類売場面積(㎡)	31.3		10.4		96.9		243.5		172.2		103.9		25.8		37.0		39.5	

(広島国税局)

業態 酒類売場面積	①一般酒販店		②コンビニエンスストア		③スーパーマーケット		④百貨店		⑤量販店 (ディスカウントストア等)		⑥業務用卸主体店		⑦ホームセンター ・ドラッグストア		⑧その他		合計	
	販売場数	構成比	販売場数	構成比	販売場数	構成比	販売場数	構成比	販売場数	構成比	販売場数	構成比	販売場数	構成比	販売場数	構成比	販売場数	構成比
10㎡以下	1,125	38.0	1,679	74.3	283	21.4	15	42.9	26	13.3	36	40.4	283	45.5	743	73.1	4,190	49.3
10㎡超 20㎡以下	700	23.7	377	16.7	178	13.5	0	-	4	2.1	9	10.1	141	22.7	92	9.1	1,501	17.7
20㎡超 30㎡以下	416	14.1	91	4.0	121	9.1	3	8.6	9	4.6	13	14.6	36	5.8	38	3.7	727	8.6
30㎡超 40㎡以下	254	8.6	26	1.1	130	9.8	3	8.6	13	6.7	0	-	16	2.6	19	1.9	461	5.4
40㎡超 50㎡以下	143	4.8	15	0.7	89	6.7	0	-	9	4.6	4	4.5	112	18.0	30	3.0	402	4.7
50㎡超 100㎡以下	229	7.7	25	1.1	249	18.8	6	17.1	37	19.0	10	11.2	27	4.3	48	4.7	631	7.4
100㎡超	91	3.1	48	2.1	273	20.6	8	22.9	97	49.7	17	19.1	7	1.1	46	4.5	587	6.9
合計	2,958	100.0	2,261	100.0	1,323	100.0	35	100.0	195	100.0	89	100.0	622	100.0	1,016	100.0	8,499	100.0
1場あたり酒類売場面積(㎡)	28.7		12.5		109.5		72.4		143.4		84.5		37.2		22.3		40.2	

(高松国税局)

業態 酒類売場面積	①一般酒販店		②コンビニエンスストア		③スーパーマーケット		④百貨店		⑤量販店 (ディスカウントストア等)		⑥業務用卸主体店		⑦ホームセンター ・ドラッグストア		⑧その他		合計	
	販売場数	構成比	販売場数	構成比	販売場数	構成比	販売場数	構成比	販売場数	構成比	販売場数	構成比	販売場数	構成比	販売場数	構成比	販売場数	構成比
10㎡以下	682	36.3	1,096	76.1	99	14.0	4	50.0	7	5.6	15	21.7	187	49.3	490	70.0	2,580	48.6
10㎡超 20㎡以下	426	22.7	202	14.0	73	10.3	0	-	4	3.2	2	2.9	57	15.0	78	11.1	842	15.9
20㎡超 30㎡以下	299	15.9	49	3.4	48	6.8	0	-	6	4.8	11	15.9	29	7.7	28	4.0	470	8.9
30㎡超 40㎡以下	181	9.6	34	2.4	53	7.5	0	-	6	4.8	10	14.5	10	2.6	16	2.3	310	5.8
40㎡超 50㎡以下	98	5.2	8	0.6	45	6.4	2	25.0	23	18.4	8	11.6	85	22.4	18	2.6	287	5.4
50㎡超 100㎡以下	145	7.7	23	1.6	179	25.4	2	25.0	38	30.4	19	27.5	6	1.6	32	4.6	444	8.4
100㎡超	49	2.6	28	1.9	209	29.6	0	-	41	32.8	4	5.8	5	1.3	38	5.4	374	7.0
合計	1,880	100.0	1,440	100.0	706	100.0	8	100.0	125	100.0	69	100.0	379	100.0	700	100.0	5,307	100.0
1場あたり酒類売場面積(㎡)	28.5		11.8		170.5		29.9		129.6		58.0		24.1		40.5		46.9	

1-2-3 酒類売場面積別販売場数(4)

(福岡国税局)

業態 酒類売場面積	①一般酒販店		②コンビニエンスストア		③スーパーマーケット		④百貨店		⑤量販店 (ディスカウントストア等)		⑥業務用卸主体店		⑦ホームセンター ・ドラッグストア		⑧その他		合計	
	販売場数	構成比	販売場数	構成比	販売場数	構成比	販売場数	構成比	販売場数	構成比	販売場数	構成比	販売場数	構成比	販売場数	構成比	販売場数	構成比
10㎡以下	507	24.0	1,831	74.8	139	13.2	3	25.0	14	4.8	28	21.9	122	29.4	550	67.3	3,194	43.9
10㎡超 20㎡以下	523	24.7	424	17.3	153	14.5	2	16.7	18	6.1	14	10.9	51	12.3	71	8.7	1,256	17.2
20㎡超 30㎡以下	346	16.4	98	4.0	108	10.2	1	8.3	16	5.4	14	10.9	19	4.6	47	5.8	649	8.9
30㎡超 40㎡以下	255	12.1	35	1.4	121	11.5	1	8.3	19	6.5	8	6.3	6	1.4	21	2.6	466	6.4
40㎡超 50㎡以下	172	8.1	10	0.4	109	10.3	0	-	31	10.5	8	6.3	201	48.4	29	3.5	560	7.7
50㎡超 100㎡以下	238	11.3	20	0.8	266	25.2	2	16.7	79	26.9	30	23.4	12	2.9	48	5.9	695	9.5
100㎡超	74	3.5	30	1.2	158	15.0	3	25.0	117	39.8	26	20.3	4	1.0	51	6.2	463	6.4
合計	2,115	100.0	2,448	100.0	1,054	100.0	12	100.0	294	100.0	128	100.0	415	100.0	817	100.0	7,283	100.0
1場あたり酒類売場面積(㎡)	34.8		10.4		72.2		57.9		121.6		104.4		37.2		31.2		36.5	

(熊本国税局)

業態 酒類売場面積	①一般酒販店		②コンビニエンスストア		③スーパーマーケット		④百貨店		⑤量販店 (ディスカウントストア等)		⑥業務用卸主体店		⑦ホームセンター ・ドラッグストア		⑧その他		合計	
	販売場数	構成比	販売場数	構成比	販売場数	構成比	販売場数	構成比	販売場数	構成比	販売場数	構成比	販売場数	構成比	販売場数	構成比	販売場数	構成比
10㎡以下	1,161	44.3	1,311	73.5	256	25.3	7	43.8	11	4.8	32	40.5	114	20.6	682	70.9	3,574	49.3
10㎡超 20㎡以下	576	22.0	309	17.3	172	17.0	0	-	9	4.0	11	13.9	46	8.3	83	8.6	1,206	16.6
20㎡超 30㎡以下	337	12.9	55	3.1	109	10.8	1	6.3	12	5.3	5	6.3	20	3.6	39	4.1	578	8.0
30㎡超 40㎡以下	213	8.1	29	1.6	96	9.5	0	-	20	8.8	5	6.3	21	3.8	32	3.3	416	5.7
40㎡超 50㎡以下	92	3.5	14	0.8	61	6.0	0	-	37	16.3	3	3.8	275	49.7	22	2.3	504	6.9
50㎡超 100㎡以下	188	7.2	19	1.1	202	20.0	4	25.0	69	30.4	17	21.5	41	7.4	52	5.4	592	8.2
100㎡超	55	2.1	46	2.6	115	11.4	4	25.0	69	30.4	6	7.6	36	6.5	52	5.4	383	5.3
合計	2,622	100.0	1,783	100.0	1,011	100.0	16	100.0	227	100.0	79	100.0	553	100.0	962	100.0	7,253	100.0
1場あたり酒類売場面積(㎡)	22.9		13.1		72.9		82.6		113.5		63.2		46.8		29.6		33.6	

(沖縄国税事務所)

業態 酒類売場面積	①一般酒販店		②コンビニエンスストア		③スーパーマーケット		④百貨店		⑤量販店 (ディスカウントストア等)		⑥業務用卸主体店		⑦ホームセンター ・ドラッグストア		⑧その他		合計	
	販売場数	構成比	販売場数	構成比	販売場数	構成比	販売場数	構成比	販売場数	構成比	販売場数	構成比	販売場数	構成比	販売場数	構成比	販売場数	構成比
10㎡以下	7	17.5	408	90.5	7	4.8	0	-	0	-	9	31.0	15	46.9	528	76.5	974	69.5
10㎡超 20㎡以下	7	17.5	29	6.4	35	24.1	1	50.0	4	33.3	6	20.7	6	18.8	58	8.4	146	10.4
20㎡超 30㎡以下	6	15.0	3	0.7	20	13.8	1	50.0	3	25.0	5	17.2	2	6.3	27	3.9	67	4.8
30㎡超 40㎡以下	3	7.5	3	0.7	20	13.8	0	-	1	8.3	2	6.9	1	3.1	24	3.5	54	3.9
40㎡超 50㎡以下	2	5.0	0	-	19	13.1	0	-	2	16.7	2	6.9	5	15.6	11	1.6	41	2.9
50㎡超 100㎡以下	9	22.5	4	0.9	30	20.7	0	-	2	16.7	2	6.9	3	9.4	29	4.2	79	5.6
100㎡超	6	15.0	4	0.9	14	9.7	0	-	0	-	3	10.3	0	-	13	1.9	40	2.9
合計	40	100.0	451	100.0	145	100.0	2	100.0	12	100.0	29	100.0	32	100.0	690	100.0	1,401	100.0
1場あたり酒類売場面積(㎡)	63.2		5.9		48.1		17.5		32.9		51.0		21.8		15.1		18.0	

1-2-3 酒類売場面積別販売場数(5)

(全国合計)

業態 酒類売場面積	①一般酒販店		②コンビニエンスストア		③スーパーマーケット		④百貨店		⑤量販店 (ディスカウントストア等)		⑥業務用卸主体店		⑦ホームセンター ・ドラッグストア		⑧その他		合計	
	販売場数	構成比	販売場数	構成比	販売場数	構成比	販売場数	構成比	販売場数	構成比	販売場数	構成比	販売場数	構成比	販売場数	構成比	販売場数	構成比
10㎡以下	12,149	32.1	33,481	75.0	2,986	16.5	105	31.2	366	12.1	526	31.0	3,033	27.5	10,459	67.2	63,105	47.7
10㎡超 20㎡以下	9,201	24.3	7,660	17.2	2,935	16.2	9	2.7	210	6.9	249	14.7	3,046	27.6	1,507	9.7	24,817	18.8
20㎡超 30㎡以下	5,837	15.4	1,647	3.7	1,817	10.0	10	3.0	277	9.1	180	10.6	1,327	12.0	866	5.6	11,961	9.0
30㎡超 40㎡以下	3,996	10.6	514	1.2	1,507	8.3	23	6.8	136	4.5	125	7.4	1,534	13.9	521	3.3	8,356	6.3
40㎡超 50㎡以下	2,138	5.6	253	0.6	1,237	6.8	15	4.5	169	5.6	79	4.7	1,103	10.0	438	2.8	5,432	4.1
50㎡超 100㎡以下	3,355	8.9	378	0.8	3,873	21.4	89	26.4	574	18.9	257	15.1	647	5.9	872	5.6	10,045	7.6
100㎡超	1,193	3.2	698	1.6	3,730	20.6	86	25.5	1,305	43.0	281	16.6	351	3.2	904	5.8	8,548	6.5
合計	37,869	100.0	44,631	100.0	18,085	100.0	337	100.0	3,037	100.0	1,697	100.0	11,041	100.0	15,567	100.0	132,264	100.0
1場あたり酒類売場面積(㎡)	31.0		11.2		95.1		127.7		147.4		97.0		31.5		43.0		38.3	

1-2-4 酒類売場面積割合別販売場数

業態	区分		札幌国税局		仙台国税局		関東信越国税局		東京国税局		金沢国税局		名古屋国税局		大阪国税局	
	販売場数	構成比	販売場数	構成比	販売場数	構成比	販売場数	構成比	販売場数	構成比	販売場数	構成比	販売場数	構成比	販売場数	構成比
10%未満	4,389	70.5	6,455	53.5	11,655	59.0	16,841	63.2	2,292	59.5	9,685	64.7	10,380	54.7		
10%以上20%未満	771	12.4	1,573	13.0	2,201	11.1	3,415	12.8	377	9.8	1,385	9.2	1,827	9.6		
20%以上30%未満	311	5.0	879	7.3	1,072	5.4	1,105	4.1	144	3.7	546	3.6	806	4.2		
30%以上40%未満	216	3.5	706	5.8	882	4.5	784	2.9	134	3.5	472	3.2	810	4.3		
40%以上50%未満	107	1.7	456	3.8	554	2.8	589	2.2	102	2.6	455	3.0	634	3.3		
50%以上60%未満	102	1.6	439	3.6	709	3.6	716	2.7	138	3.6	481	3.2	881	4.6		
60%以上70%未満	61	1.0	327	2.7	566	2.9	654	2.5	123	3.2	432	2.9	721	3.8		
70%以上80%未満	54	0.9	245	2.0	464	2.3	493	1.9	77	2.0	311	2.1	539	2.8		
80%以上90%未満	56	0.9	146	1.2	345	1.7	433	1.6	93	2.4	291	1.9	470	2.5		
90%以上	158	2.5	843	7.0	1,322	6.7	1,616	6.1	370	9.6	922	6.2	1,913	10.1		
合計	6,225	100.0	12,069	100.0	19,770	100.0	26,646	100.0	3,850	100.0	14,980	100.0	18,981	100.0		

業態	区分		広島国税局		高松国税局		福岡国税局		熊本国税局		沖縄国税事務所		全国合計	
	販売場数	構成比	販売場数	構成比	販売場数	構成比	販売場数	構成比	販売場数	構成比	販売場数	構成比	販売場数	構成比
10%未満	4,711	55.4	2,871	54.1	4,201	57.7	4,088	56.4	1,039	74.2	78,607	59.4		
10%以上20%未満	907	10.7	553	10.4	682	9.4	857	11.8	160	11.4	14,708	11.1		
20%以上30%未満	451	5.3	292	5.5	329	4.5	439	6.1	65	4.6	6,439	4.9		
30%以上40%未満	376	4.4	228	4.3	308	4.2	350	4.8	31	2.2	5,297	4.0		
40%以上50%未満	254	3.0	155	2.9	226	3.1	219	3.0	19	1.4	3,770	2.9		
50%以上60%未満	325	3.8	222	4.2	285	3.9	289	4.0	23	1.6	4,610	3.5		
60%以上70%未満	281	3.3	157	3.0	270	3.7	200	2.8	7	0.5	3,799	2.9		
70%以上80%未満	205	2.4	124	2.3	190	2.6	159	2.2	14	1.0	2,875	2.2		
80%以上90%未満	173	2.0	104	2.0	154	2.1	129	1.8	6	0.4	2,400	1.8		
90%以上	816	9.6	601	11.3	638	8.8	523	7.2	37	2.6	9,759	7.4		
合計	8,499	100.0	5,307	100.0	7,283	100.0	7,253	100.0	1,401	100.0	132,264	100.0		

(3)小売数量

1-3-1 業態別小売数量

業態	札幌国税局		仙台国税局		関東信越国税局		東京国税局		金沢国税局		名古屋国税局		大阪国税局	
	小売数量	構成比	小売数量	構成比	小売数量	構成比	小売数量	構成比	小売数量	構成比	小売数量	構成比	小売数量	構成比
①一般酒販店	42,702	11.2	84,329	13.7	160,631	15.1	299,747	13.5	24,470	12.6	93,969	11.8	208,292	15.3
②コンビニエンスストア	65,325	17.1	64,468	10.5	114,864	10.8	274,692	12.3	21,546	11.1	109,020	13.6	127,416	9.4
③スーパーマーケット	170,475	44.7	266,422	43.3	444,172	41.8	786,437	35.3	46,491	23.9	279,250	34.9	501,439	36.9
④百貨店	1,591	0.4	1,942	0.3	6,284	0.6	17,510	0.8	754	0.4	3,782	0.5	15,349	1.1
⑤量販店(ディスカウントストア等)	19,547	5.1	74,939	12.2	98,445	9.3	196,235	8.8	36,059	18.5	129,969	16.3	200,914	14.8
⑥業務用卸主体店	29,936	7.8	39,105	6.4	62,642	5.9	340,373	15.3	22,371	11.5	95,162	11.9	157,469	11.6
⑦ホームセンター・ドラッグストア	23,380	6.1	64,517	10.5	139,181	13.1	107,383	4.8	32,940	16.9	70,006	8.8	81,080	6.0
⑧その他	28,496	7.5	19,015	3.1	36,055	3.4	202,910	9.1	10,167	5.2	18,298	2.3	68,469	5.0
合計	381,452	100.0	614,737	100.0	1,062,273	100.0	2,225,286	100.0	194,799	100.0	799,456	100.0	1,360,428	100.0

業態	広島国税局		高松国税局		福岡国税局		熊本国税局		沖縄国税事務所		全国合計	
	小売数量	構成比	小売数量	構成比	小売数量	構成比	小売数量	構成比	小売数量	構成比	小売数量	構成比
①一般酒販店	79,503	17.6	26,913	11.4	58,069	13.0	55,136	15.3	6,591	5.6	1,140,352	13.8
②コンビニエンスストア	48,013	10.7	19,791	8.4	43,697	9.8	31,538	8.8	12,490	10.7	932,860	11.3
③スーパーマーケット	172,765	38.3	105,160	44.4	140,357	31.5	96,066	26.7	72,921	62.2	3,081,953	37.4
④百貨店	3,878	0.9	1,277	0.5	2,992	0.7	2,198	0.6	94	0.1	57,653	0.7
⑤量販店(ディスカウントストア等)	63,117	14.0	34,302	14.5	91,619	20.6	60,207	16.8	2,795	2.4	1,008,148	12.2
⑥業務用卸主体店	20,924	4.6	13,258	5.6	44,179	9.9	15,614	4.3	5,513	4.7	846,548	10.3
⑦ホームセンター・ドラッグストア	48,784	10.8	27,181	11.5	51,468	11.6	78,639	21.9	3,127	2.7	727,688	8.8
⑧その他	13,556	3.0	8,986	3.8	13,101	2.9	19,890	5.5	13,628	11.6	452,571	5.5
合計	450,541	100.0	236,869	100.0	445,483	100.0	359,287	100.0	117,160	100.0	8,247,771	100.0

1-3-2 品目別小売数量(1)

(札幌国税局)

業態 品目	①一般酒販店		②コンビニエンスストア		③スーパーマーケット		④百貨店		⑤量販店 (ディスカウントストア等)		⑥業務用卸主体店		⑦ホームセンター ・ドラッグストア		⑧その他		合計	
	小売数量	構成比	小売数量	構成比	小売数量	構成比	小売数量	構成比	小売数量	構成比	小売数量	構成比	小売数量	構成比	小売数量	構成比	小売数量	構成比
清酒	3,835	9.0	2,631	4.0	9,978	5.9	204	12.8	1,209	6.2	1,383	4.6	834	3.6	1,589	5.6	21,663	5.7
合成清酒	173	0.4	20	0.0	654	0.4	0	-	93	0.5	333	1.1	144	0.6	190	0.7	1,607	0.4
連続式蒸留しょうちゆう	1,850	4.3	8,219	12.6	16,456	9.7	2	0.1	2,225	11.4	1,261	4.2	2,252	9.6	2,329	8.2	34,594	9.1
単式蒸留しょうちゆう	895	2.1	566	0.9	2,840	1.7	44	2.7	389	2.0	443	1.5	493	2.1	392	1.4	6,061	1.6
みりん	321	0.8	34	0.1	1,626	1.0	3	0.2	91	0.5	713	2.4	44	0.2	582	2.0	3,415	0.9
ビール	28,005	65.6	16,632	25.5	35,755	21.0	1,004	63.1	5,629	28.8	20,235	67.6	3,143	13.4	7,234	25.4	117,636	30.8
果実酒	1,995	4.7	3,673	5.6	5,236	3.1	292	18.3	434	2.2	1,225	4.1	719	3.1	1,258	4.4	14,831	3.9
甘味果実酒	47	0.1	14	0.0	148	0.1	0	0.0	17	0.1	92	0.3	14	0.1	57	0.2	391	0.1
ウイスキー	596	1.4	1,010	1.5	3,273	1.9	13	0.8	488	2.5	494	1.7	478	2.0	649	2.3	7,000	1.8
ブランデー	29	0.1	15	0.0	73	0.0	2	0.1	20	0.1	20	0.1	9	0.0	27	0.1	195	0.1
原料用アルコール	0	0.0	1	0.0	0	0.0	0	-	0	-	0	-	0	0.0	0	0.0	1	0.0
発泡酒	1,108	2.6	6,225	9.5	19,534	11.5	6	0.4	2,109	10.8	751	2.5	3,173	13.6	4,373	15.3	37,279	9.8
その他の醸造酒	411	1.0	4,095	6.3	13,217	7.8	1	0.0	945	4.8	144	0.5	1,980	8.5	2,911	10.2	23,703	6.2
スピリッツ	191	0.4	3,713	5.7	5,663	3.3	2	0.2	384	2.0	149	0.5	1,299	5.6	507	1.8	11,908	3.1
リキュール	3,244	7.6	18,480	28.3	56,022	32.9	18	1.1	5,513	28.2	2,684	9.0	8,799	37.6	6,397	22.4	101,157	26.5
雑酒	3	0.0	1	0.0	0	0.0	0	0.0	0	0.0	7	0.0	0	-	1	0.0	12	0.0
粉末酒	0	-	0	0.0	0	-	0	-	0	-	0	0.0	0	-	0	0.0	0	0.0
合計	42,702	100.0	65,325	100.0	170,475	100.0	1,591	100.0	19,547	100.0	29,936	100.0	23,380	100.0	28,496	100.0	381,452	100.0

(仙台国税局)

業態 品目	①一般酒販店		②コンビニエンスストア		③スーパーマーケット		④百貨店		⑤量販店 (ディスカウントストア等)		⑥業務用卸主体店		⑦ホームセンター ・ドラッグストア		⑧その他		合計	
	小売数量	構成比	小売数量	構成比	小売数量	構成比	小売数量	構成比	小売数量	構成比	小売数量	構成比	小売数量	構成比	小売数量	構成比	小売数量	構成比
清酒	13,168	15.6	3,508	5.4	18,749	7.0	310	16.0	5,892	7.9	2,248	5.7	3,744	5.8	2,651	13.9	50,271	8.2
合成清酒	303	0.4	28	0.0	1,604	0.6	2	0.1	197	0.3	744	1.9	381	0.6	181	1.0	3,439	0.6
連続式蒸留しょうちゆう	3,456	4.1	2,460	3.8	20,389	7.7	19	1.0	4,753	6.3	887	2.3	6,631	10.3	803	4.2	39,398	6.4
単式蒸留しょうちゆう	4,022	4.8	1,909	3.0	11,000	4.1	60	3.1	5,547	7.4	1,134	2.9	2,846	4.4	773	4.1	27,290	4.4
みりん	424	0.5	27	0.0	1,930	0.7	8	0.4	349	0.5	1,594	4.1	189	0.3	818	4.3	5,339	0.9
ビール	44,476	52.7	16,037	24.9	54,182	20.3	1,038	53.4	22,526	30.1	25,296	64.7	11,022	17.1	5,193	27.3	179,770	29.2
果実酒	2,269	2.7	1,668	2.6	7,311	2.7	256	13.2	2,441	3.3	1,756	4.5	1,324	2.1	1,530	8.0	18,556	3.0
甘味果実酒	59	0.1	21	0.0	123	0.0	1	0.1	41	0.1	85	0.2	30	0.0	59	0.3	419	0.1
ウイスキー	1,277	1.5	1,278	2.0	4,452	1.7	17	0.9	2,172	2.9	829	2.1	1,194	1.9	290	1.5	11,508	1.9
ブランデー	52	0.1	12	0.0	117	0.0	1	0.1	97	0.1	35	0.1	31	0.0	16	0.1	362	0.1
原料用アルコール	4	0.0	0	0.0	5	0.0	0	-	1	0.0	0	0.0	1	0.0	0	0.0	11	0.0
発泡酒	3,870	4.6	6,742	10.5	27,800	10.4	51	2.6	7,044	9.4	714	1.8	8,083	12.5	1,216	6.4	55,520	9.0
その他の醸造酒	2,088	2.5	3,537	5.5	21,242	8.0	29	1.5	3,606	4.8	328	0.8	6,206	9.6	1,198	6.3	38,233	6.2
スピリッツ	1,044	1.2	6,980	10.8	11,393	4.3	24	1.2	2,371	3.2	230	0.6	2,866	4.4	598	3.1	25,507	4.1
リキュール	7,804	9.3	20,259	31.4	86,123	32.3	127	6.5	17,900	23.9	3,220	8.2	19,968	31.0	3,684	19.4	159,084	25.9
雑酒	15	0.0	2	0.0	4	0.0	0	0.0	2	0.0	3	0.0	0	0.0	5	0.0	32	0.0
粉末酒	0	0.0	0	0.0	0	-	0	-	0	-	0	0.0	0	-	0	0.0	0	0.0
合計	84,329	100.0	64,468	100.0	266,422	100.0	1,942	100.0	74,939	100.0	39,105	100.0	64,517	100.0	19,015	100.0	614,737	100.0

1-3-2 品目別小売数量(2)

(関東信越国税局)

業態 品目	①一般酒販店		②コンビニエンスストア		③スーパーマーケット		④百貨店		⑤量販店 (ディスカウントストア等)		⑥業務用卸主体店		⑦ホームセンター ・ドラッグストア		⑧その他		合計	
	小売数量	構成比	小売数量	構成比	小売数量	構成比	小売数量	構成比	小売数量	構成比	小売数量	構成比	小売数量	構成比	小売数量	構成比	小売数量	構成比
清酒	26,560	16.5	6,008	5.2	32,114	7.2	833	13.3	6,634	6.7	2,513	4.0	7,492	5.4	4,659	12.9	86,814	8.2
合成清酒	678	0.4	20	0.0	1,911	0.4	3	0.0	326	0.3	762	1.2	586	0.4	273	0.8	4,559	0.4
連続式蒸留しょうちゆう	7,886	4.9	5,128	4.5	33,587	7.6	158	2.5	8,245	8.4	2,747	4.4	13,920	10.0	1,330	3.7	73,000	6.9
単式蒸留しょうちゆう	7,303	4.5	3,023	2.6	17,494	3.9	319	5.1	6,196	6.3	1,553	2.5	6,442	4.6	1,275	3.5	43,605	4.1
みりん	1,073	0.7	39	0.0	4,793	1.1	40	0.6	411	0.4	1,816	2.9	609	0.4	1,528	4.2	10,310	1.0
ビール	82,840	51.6	27,464	23.9	87,583	19.7	3,191	50.8	23,280	23.6	41,577	66.4	23,110	16.6	10,737	29.8	299,781	28.2
果実酒	4,712	2.9	3,484	3.0	16,573	3.7	671	10.7	2,890	2.9	2,227	3.6	2,904	2.1	3,030	8.4	36,491	3.4
甘味果実酒	301	0.2	46	0.0	194	0.0	4	0.1	74	0.1	113	0.2	49	0.0	45	0.1	827	0.1
ウイスキー	2,268	1.4	2,530	2.2	6,949	1.6	75	1.2	2,665	2.7	1,000	1.6	2,625	1.9	307	0.9	18,420	1.7
ブランデー	84	0.1	24	0.0	223	0.1	4	0.1	102	0.1	40	0.1	40	0.0	41	0.1	557	0.1
原料用アルコール	1	0.0	0	0.0	0	0.0	0	-	0	0.0	0	0.0	0	0.0	0	0.0	2	0.0
発泡酒	6,568	4.1	10,939	9.5	40,676	9.2	266	4.2	10,002	10.2	1,352	2.2	13,860	10.0	3,282	9.1	86,945	8.2
その他の醸造酒	3,532	2.2	7,513	6.5	40,338	9.1	143	2.3	7,225	7.3	1,054	1.7	13,091	9.4	3,338	9.3	76,233	7.2
スピリッツ	1,708	1.1	12,993	11.3	18,909	4.3	84	1.3	3,400	3.5	633	1.0	5,539	4.0	398	1.1	43,664	4.1
リキュール	15,062	9.4	35,647	31.0	142,808	32.2	494	7.9	26,992	27.4	5,206	8.3	48,905	35.1	5,802	16.1	280,917	26.4
雑酒	54	0.0	6	0.0	20	0.0	0	0.0	2	0.0	49	0.1	8	0.0	10	0.0	148	0.0
粉末酒	0	0.0	0	0.0	0	-	0	-	0	-	0	-	0	0.0	0	0.0	0	0.0
合計	160,631	100.0	114,864	100.0	444,172	100.0	6,284	100.0	98,445	100.0	62,642	100.0	139,181	100.0	36,055	100.0	1,062,273	100.0

(東京国税局)

業態 品目	①一般酒販店		②コンビニエンスストア		③スーパーマーケット		④百貨店		⑤量販店 (ディスカウントストア等)		⑥業務用卸主体店		⑦ホームセンター ・ドラッグストア		⑧その他		合計	
	小売数量	構成比	小売数量	構成比	小売数量	構成比	小売数量	構成比	小売数量	構成比	小売数量	構成比	小売数量	構成比	小売数量	構成比	小売数量	構成比
清酒	28,404	9.5	11,007	4.0	43,132	5.5	2,566	14.7	8,111	4.1	12,799	3.8	4,600	4.3	10,792	5.3	121,410	5.5
合成清酒	1,434	0.5	71	0.0	2,168	0.3	3	0.0	490	0.2	2,312	0.7	338	0.3	671	0.3	7,487	0.3
連続式蒸留しょうちゆう	15,827	5.3	9,735	3.5	46,994	6.0	36	0.2	13,309	6.8	18,489	5.4	9,288	8.6	5,961	2.9	119,640	5.4
単式蒸留しょうちゆう	15,458	5.2	6,764	2.5	32,113	4.1	847	4.8	8,481	4.3	11,723	3.4	5,542	5.2	5,045	2.5	85,972	3.9
みりん	2,542	0.8	208	0.1	8,718	1.1	93	0.5	526	0.3	4,701	1.4	338	0.3	12,434	6.1	29,561	1.3
ビール	162,009	54.0	71,394	26.0	152,162	19.3	9,478	54.1	79,444	40.5	214,085	62.9	15,439	14.4	79,733	39.3	783,745	35.2
果実酒	19,665	6.6	10,843	3.9	60,297	7.7	3,314	18.9	8,767	4.5	19,651	5.8	2,754	2.6	26,913	13.3	152,204	6.8
甘味果実酒	505	0.2	112	0.0	599	0.1	50	0.3	248	0.1	1,159	0.3	40	0.0	435	0.2	3,148	0.1
ウイスキー	6,314	2.1	6,046	2.2	14,142	1.8	479	2.7	5,383	2.7	7,409	2.2	1,712	1.6	4,090	2.0	45,576	2.0
ブランデー	229	0.1	52	0.0	432	0.1	28	0.2	149	0.1	230	0.1	50	0.0	385	0.2	1,554	0.1
原料用アルコール	3	0.0	1	0.0	2	0.0	0	0.0	0	-	0	0.0	0	-	12	0.0	18	0.0
発泡酒	10,808	3.6	25,917	9.4	67,634	8.6	197	1.1	14,921	7.6	7,361	2.2	9,337	8.7	10,223	5.0	146,398	6.6
その他の醸造酒	6,193	2.1	13,008	4.7	57,718	7.3	46	0.3	11,336	5.8	7,895	2.3	13,140	12.2	13,752	6.8	123,087	5.5
スピリッツ	4,329	1.4	36,869	13.4	41,901	5.3	41	0.2	5,216	2.7	4,031	1.2	5,374	5.0	3,385	1.7	101,146	4.5
リキュール	25,787	8.6	82,613	30.1	258,218	32.8	327	1.9	39,804	20.3	28,295	8.3	39,415	36.7	29,009	14.3	503,469	22.6
雑酒	238	0.1	52	0.0	207	0.0	5	0.0	48	0.0	233	0.1	18	0.0	70	0.0	871	0.0
粉末酒	0	0.0	0	0.0	0	0.0	0	-	0	-	0	0.0	0	-	0	0.0	0	0.0
合計	299,747	100.0	274,692	100.0	786,437	100.0	17,510	100.0	196,235	100.0	340,373	100.0	107,383	100.0	202,910	100.0	2,225,286	100.0

1-3-2 品目別小売数量(3)

(金沢国税局)

業態 品目	①一般酒販店		②コンビニエンスストア		③スーパーマーケット		④百貨店		⑤量販店 (ディスカウントストア等)		⑥業務用卸主体店		⑦ホームセンター ・ドラッグストア		⑧その他		合計	
	小売数量	構成比	小売数量	構成比	小売数量	構成比	小売数量	構成比	小売数量	構成比	小売数量	構成比	小売数量	構成比	小売数量	構成比	小売数量	構成比
清酒	4,204	17.2	1,356	6.3	4,097	8.8	164	21.8	4,036	11.2	1,560	7.0	2,098	6.4	1,325	13.0	18,842	9.7
合成清酒	80	0.3	2	0.0	149	0.3	0	-	52	0.1	202	0.9	184	0.6	52	0.5	719	0.4
連続式蒸留しょうちゆう	357	1.5	491	2.3	1,684	3.6	6	0.8	1,184	3.3	375	1.7	2,027	6.2	248	2.4	6,372	3.3
単式蒸留しょうちゆう	1,321	5.4	645	3.0	1,891	4.1	13	1.7	2,268	6.3	791	3.5	1,742	5.3	388	3.8	9,059	4.7
みりん	203	0.8	15	0.1	944	2.0	1	0.1	132	0.4	583	2.6	202	0.6	236	2.3	2,315	1.2
ビール	12,823	52.4	5,779	26.8	9,552	20.5	452	59.9	10,512	29.2	15,493	69.3	5,101	15.5	4,512	44.4	64,223	33.0
果実酒	647	2.6	473	2.2	1,302	2.8	62	8.2	970	2.7	726	3.2	592	1.8	284	2.8	5,057	2.6
甘味果実酒	13	0.1	19	0.1	61	0.1	0	0.0	14	0.0	53	0.2	8	0.0	12	0.1	180	0.1
ウイスキー	219	0.9	349	1.6	469	1.0	4	0.5	583	1.6	305	1.4	290	0.9	72	0.7	2,291	1.2
ブランデー	15	0.1	6	0.0	87	0.2	0	0.1	37	0.1	22	0.1	15	0.0	6	0.1	188	0.1
原料用アルコール	0	-	1	0.0	0	-	0	-	0	-	0	0.0	0	-	0	0.0	1	0.0
発泡酒	1,477	6.0	2,523	11.7	4,902	10.5	33	4.4	4,387	12.2	517	2.3	5,145	15.6	974	9.6	19,957	10.2
その他の醸造酒	756	3.1	1,232	5.7	4,325	9.3	5	0.6	2,323	6.4	286	1.3	3,179	9.7	669	6.6	12,775	6.6
スピリッツ	298	1.2	2,290	10.6	2,856	6.1	2	0.2	1,051	2.9	87	0.4	1,599	4.9	230	2.3	8,413	4.3
リキュール	2,054	8.4	6,365	29.5	14,168	30.5	13	1.8	8,509	23.6	1,366	6.1	10,757	32.7	1,151	11.3	44,384	22.8
雑酒	4	0.0	1	0.0	4	0.0	0	0.0	1	0.0	6	0.0	0	0.0	6	0.1	21	0.0
粉末酒	0	-	0	-	0	-	0	-	0	-	0	0.0	0	-	0	-	0	0.0
合計	24,470	100.0	21,546	100.0	46,491	100.0	754	100.0	36,059	100.0	22,371	100.0	32,940	100.0	10,167	100.0	194,799	100.0

(名古屋国税局)

業態 品目	①一般酒販店		②コンビニエンスストア		③スーパーマーケット		④百貨店		⑤量販店 (ディスカウントストア等)		⑥業務用卸主体店		⑦ホームセンター ・ドラッグストア		⑧その他		合計	
	小売数量	構成比	小売数量	構成比	小売数量	構成比	小売数量	構成比	小売数量	構成比	小売数量	構成比	小売数量	構成比	小売数量	構成比	小売数量	構成比
清酒	11,106	11.8	4,945	4.5	19,299	6.9	371	9.8	7,481	5.8	3,391	3.6	3,513	5.0	1,704	9.3	51,811	6.5
合成清酒	565	0.6	27	0.0	1,368	0.5	0	0.0	269	0.2	1,016	1.1	316	0.5	175	1.0	3,737	0.5
連続式蒸留しょうちゆう	2,075	2.2	3,174	2.9	13,620	4.9	5	0.1	5,539	4.3	1,979	2.1	4,989	7.1	319	1.7	31,700	4.0
単式蒸留しょうちゆう	6,599	7.0	3,414	3.1	16,417	5.9	155	4.1	8,836	6.8	3,261	3.4	4,888	7.0	826	4.5	44,395	5.6
みりん	1,265	1.3	108	0.1	4,853	1.7	13	0.4	408	0.3	2,026	2.1	262	0.4	1,013	5.5	9,948	1.2
ビール	48,526	51.6	26,917	24.7	53,444	19.1	2,732	72.2	36,557	28.1	67,616	71.1	11,548	16.5	6,720	36.7	254,060	31.8
果実酒	3,147	3.3	2,741	2.5	9,782	3.5	398	10.5	3,041	2.3	4,065	4.3	1,364	1.9	1,909	10.4	26,446	3.3
甘味果実酒	92	0.1	41	0.0	219	0.1	2	0.0	117	0.1	217	0.2	53	0.1	59	0.3	800	0.1
ウイスキー	934	1.0	1,739	1.6	3,446	1.2	21	0.6	2,463	1.9	1,357	1.4	931	1.3	334	1.8	11,225	1.4
ブランデー	70	0.1	24	0.0	165	0.1	2	0.1	145	0.1	66	0.1	37	0.1	110	0.6	620	0.1
原料用アルコール	1	0.0	9	0.0	0	-	0	-	0	-	0	0.0	0	-	0	-	9	0.0
発泡酒	5,561	5.9	11,943	11.0	27,610	9.9	44	1.2	16,287	12.5	2,336	2.5	8,651	12.4	1,128	6.2	73,558	9.2
その他の醸造酒	2,979	3.2	6,551	6.0	25,124	9.0	10	0.3	9,253	7.1	600	0.6	8,856	12.7	1,455	7.9	54,826	6.9
スピリッツ	1,217	1.3	12,785	11.7	13,915	5.0	2	0.1	4,632	3.6	684	0.7	2,902	4.1	296	1.6	36,434	4.6
リキュール	9,801	10.4	34,600	31.7	89,979	32.2	27	0.7	34,939	26.9	6,536	6.9	21,692	31.0	2,247	12.3	199,821	25.0
雑酒	31	0.0	2	0.0	10	0.0	0	0.0	3	0.0	12	0.0	3	0.0	4	0.0	65	0.0
粉末酒	0	0.0	0	0.0	0	0.0	0	-	0	-	1	0.0	0	0.0	0	-	1	0.0
合計	93,969	100.0	109,020	100.0	279,250	100.0	3,782	100.0	129,969	100.0	95,162	100.0	70,006	100.0	18,298	100.0	799,456	100.0

1-3-2 品目別小売数量(4)

(大阪国税局)

業態 品目	①一般酒販店		②コンビニエンスストア		③スーパーマーケット		④百貨店		⑤量販店 (ディスカウントストア等)		⑥業務用卸主体店		⑦ホームセンター ・ドラッグストア		⑧その他		合計	
	小売数量	構成比	小売数量	構成比	小売数量	構成比	小売数量	構成比	小売数量	構成比	小売数量	構成比	小売数量	構成比	小売数量	構成比	小売数量	構成比
清酒	kl 17,544	% 8.4	kl 5,277	% 4.1	kl 30,905	% 6.2	kl 2,099	% 13.7	kl 10,928	% 5.4	kl 5,182	% 3.3	kl 4,006	% 4.9	kl 5,244	% 7.7	kl 81,186	% 6.0
合成清酒	750	0.4	27	0.0	1,373	0.3	2	0.0	466	0.2	1,233	0.8	210	0.3	161	0.2	4,222	0.3
連続式蒸留しょうちゆう	1,819	0.9	2,741	2.2	18,710	3.7	18	0.1	4,612	2.3	1,298	0.8	3,991	4.9	1,215	1.8	34,404	2.5
単式蒸留しょうちゆう	13,216	6.3	3,696	2.9	25,709	5.1	621	4.0	13,445	6.7	5,854	3.7	5,408	6.7	2,412	3.5	70,361	5.2
みりん	1,800	0.9	70	0.1	7,795	1.6	39	0.3	1,157	0.6	2,995	1.9	258	0.3	2,262	3.3	16,376	1.2
ビール	108,735	52.2	30,042	23.6	84,533	16.9	9,845	64.1	60,511	30.1	102,998	65.4	11,648	14.4	18,817	27.5	427,131	31.4
果実酒	7,392	3.5	3,174	2.5	15,000	3.0	1,821	11.9	5,397	2.7	8,466	5.4	1,703	2.1	4,073	5.9	47,027	3.5
甘味果実酒	223	0.1	44	0.0	552	0.1	184	1.2	183	0.1	418	0.3	30	0.0	77	0.1	1,709	0.1
ウイスキー	2,643	1.3	2,308	1.8	5,393	1.1	89	0.6	3,346	1.7	3,301	2.1	1,026	1.3	1,094	1.6	19,200	1.4
ブランデー	164	0.1	21	0.0	278	0.1	9	0.1	213	0.1	189	0.1	44	0.1	1,986	2.9	2,906	0.2
原料用アルコール	6	0.0	0	-	0	-	0	0.0	0	-	0	-	0	0.0	0	0.0	7	0.0
発泡酒	15,901	7.6	15,958	12.5	55,813	11.1	301	2.0	26,525	13.2	2,449	1.6	10,975	13.5	7,102	10.4	135,025	9.9
その他の醸造酒	7,619	3.7	7,585	6.0	52,004	10.4	99	0.6	14,866	7.4	3,100	2.0	9,212	11.4	4,256	6.2	98,740	7.3
スピリッツ	3,345	1.6	15,632	12.3	33,084	6.6	19	0.1	6,173	3.1	1,420	0.9	4,736	5.8	2,604	3.8	67,013	4.9
リキュール	26,612	12.8	40,837	32.1	170,156	33.9	202	1.3	53,063	26.4	18,510	11.8	27,821	34.3	17,143	25.0	354,344	26.0
雑酒	520	0.2	4	0.0	135	0.0	1	0.0	28	0.0	57	0.0	12	0.0	21	0.0	779	0.1
粉末酒	0	0.0	0	0.0	0	0.0	0	-	0	-	0	0.0	0	0.0	0	0.0	0	0.0
合計	208,292	100.0	127,416	100.0	501,439	100.0	15,349	100.0	200,914	100.0	157,469	100.0	81,080	100.0	68,469	100.0	1,360,428	100.0

(広島国税局)

業態 品目	①一般酒販店		②コンビニエンスストア		③スーパーマーケット		④百貨店		⑤量販店 (ディスカウントストア等)		⑥業務用卸主体店		⑦ホームセンター ・ドラッグストア		⑧その他		合計	
	小売数量	構成比	小売数量	構成比	小売数量	構成比	小売数量	構成比	小売数量	構成比	小売数量	構成比	小売数量	構成比	小売数量	構成比	小売数量	構成比
清酒	kl 7,761	% 9.8	kl 2,376	% 4.9	kl 12,418	% 7.2	kl 392	% 10.1	kl 3,729	% 5.9	kl 782	% 3.7	kl 2,583	% 5.3	kl 1,670	% 12.3	kl 31,711	% 7.0
合成清酒	385	0.5	15	0.0	579	0.3	1	0.0	189	0.3	347	1.7	146	0.3	75	0.5	1,736	0.4
連続式蒸留しょうちゆう	1,035	1.3	1,438	3.0	7,644	4.4	11	0.3	1,602	2.5	146	0.7	2,059	4.2	156	1.2	14,091	3.1
単式蒸留しょうちゆう	6,034	7.6	2,434	5.1	12,088	7.0	142	3.7	6,372	10.1	847	4.0	5,565	11.4	682	5.0	34,164	7.6
みりん	782	1.0	28	0.1	2,675	1.5	17	0.4	358	0.6	1,011	4.8	172	0.4	649	4.8	5,693	1.3
ビール	42,989	54.1	11,418	23.8	30,689	17.8	2,516	64.9	15,891	25.2	14,023	67.0	6,719	13.8	4,918	36.3	129,162	28.7
果実酒	2,038	2.6	1,138	2.4	3,995	2.3	278	7.2	1,290	2.0	743	3.6	825	1.7	663	4.9	10,969	2.4
甘味果実酒	105	0.1	117	0.2	155	0.1	3	0.1	65	0.1	89	0.4	17	0.0	93	0.7	644	0.1
ウイスキー	942	1.2	778	1.6	1,615	0.9	24	0.6	887	1.4	318	1.5	687	1.4	73	0.5	5,326	1.2
ブランデー	91	0.1	10	0.0	117	0.1	2	0.0	92	0.1	41	0.2	46	0.1	19	0.1	418	0.1
原料用アルコール	4	0.0	0	0.0	0	0.0	0	-	0	-	0	-	0	-	0	0.0	4	0.0
発泡酒	5,115	6.4	6,290	13.1	20,504	11.9	126	3.2	9,355	14.8	449	2.1	7,061	14.5	917	6.8	49,818	11.1
その他の醸造酒	2,814	3.5	3,435	7.2	18,975	11.0	53	1.4	6,161	9.8	167	0.8	10,103	20.7	843	6.2	42,550	9.4
スピリッツ	711	0.9	4,921	10.3	9,199	5.3	18	0.5	1,601	2.5	132	0.6	1,521	3.1	156	1.2	18,260	4.1
リキュール	8,633	10.9	13,613	28.4	52,102	30.2	295	7.6	15,520	24.6	1,811	8.7	11,275	23.1	2,638	19.5	105,887	23.5
雑酒	64	0.1	2	0.0	9	0.0	1	0.0	4	0.0	17	0.1	5	0.0	4	0.0	106	0.0
粉末酒	0	-	0	-	0	0.0	0	-	0	0.0	0	-	0	0.0	0	0.0	0	0.0
合計	79,503	100.0	48,013	100.0	172,765	100.0	3,878	100.0	63,117	100.0	20,924	100.0	48,784	100.0	13,556	100.0	450,541	100.0

1-3-2 品目別小売数量(5)

(高松国税局)

業態 品目	①一般酒販店		②コンビニエンスストア		③スーパーマーケット		④百貨店		⑤量販店 (ディスカウントストア等)		⑥業務用卸主体店		⑦ホームセンター ・ドラッグストア		⑧その他		合計	
	小売数量	構成比	小売数量	構成比	小売数量	構成比	小売数量	構成比	小売数量	構成比	小売数量	構成比	小売数量	構成比	小売数量	構成比	小売数量	構成比
清酒	2,494	9.3	908	4.6	7,325	7.0	135	10.6	2,006	5.8	584	4.4	1,284	4.7	801	8.9	15,538	6.6
合成清酒	150	0.6	7	0.0	362	0.3	0	-	92	0.3	131	1.0	85	0.3	89	1.0	915	0.4
連続式蒸留しょうちゆう	344	1.3	437	2.2	4,849	4.6	0	0.0	973	2.8	147	1.1	842	3.1	135	1.5	7,727	3.3
単式蒸留しょうちゆう	1,908	7.1	619	3.1	6,276	6.0	46	3.6	2,876	8.4	725	5.5	2,618	9.6	446	5.0	15,515	6.6
みりん	307	1.1	15	0.1	1,349	1.3	1	0.1	188	0.5	431	3.2	96	0.4	940	10.5	3,328	1.4
ビール	15,231	56.6	4,981	25.2	19,652	18.7	963	75.4	9,652	28.1	8,968	67.6	4,099	15.1	3,528	39.3	67,075	28.3
果実酒	501	1.9	372	1.9	2,145	2.0	113	8.8	648	1.9	330	2.5	511	1.9	389	4.3	5,009	2.1
甘味果実酒	21	0.1	6	0.0	103	0.1	1	0.0	27	0.1	23	0.2	10	0.0	25	0.3	216	0.1
ウイスキー	192	0.7	296	1.5	999	0.9	4	0.3	410	1.2	214	1.6	329	1.2	43	0.5	2,486	1.0
ブランデー	18	0.1	4	0.0	75	0.1	1	0.1	37	0.1	20	0.2	23	0.1	4	0.0	182	0.1
原料用アルコール	0	0.0	0	-	1	0.0	0	-	0	-	0	-	0	-	0	0.0	1	0.0
発泡酒	2,288	8.5	2,881	14.6	14,128	13.4	4	0.3	5,449	15.9	322	2.4	4,130	15.2	608	6.8	29,810	12.6
その他の醸造酒	930	3.5	1,289	6.5	10,170	9.7	1	0.1	3,120	9.1	105	0.8	6,886	25.3	709	7.9	23,210	9.8
スピリッツ	200	0.7	2,156	10.9	5,782	5.5	0	0.0	787	2.3	91	0.7	814	3.0	79	0.9	9,909	4.2
リキュール	2,329	8.7	5,821	29.4	31,945	30.4	8	0.6	8,037	23.4	1,165	8.8	5,456	20.1	1,177	13.1	55,936	23.6
雑酒	1	0.0	0	0.0	0	0.0	0	-	0	0.0	3	0.0	0	0.0	10	0.1	14	0.0
粉末酒	0	-	0	-	0	-	0	-	0	-	0	-	0	-	0	0.0	0	0.0
合計	26,913	100.0	19,791	100.0	105,160	100.0	1,277	100.0	34,302	100.0	13,258	100.0	27,181	100.0	8,986	100.0	236,869	100.0

(福岡国税局)

業態 品目	①一般酒販店		②コンビニエンスストア		③スーパーマーケット		④百貨店		⑤量販店 (ディスカウントストア等)		⑥業務用卸主体店		⑦ホームセンター ・ドラッグストア		⑧その他		合計	
	小売数量	構成比	小売数量	構成比	小売数量	構成比	小売数量	構成比	小売数量	構成比	小売数量	構成比	小売数量	構成比	小売数量	構成比	小売数量	構成比
清酒	5,612	9.7	1,904	4.4	8,342	5.9	598	20.0	5,350	5.8	1,627	3.7	2,466	4.8	1,298	9.9	27,198	6.1
合成清酒	283	0.5	13	0.0	424	0.3	0	-	325	0.4	527	1.2	160	0.3	65	0.5	1,797	0.4
連続式蒸留しょうちゆう	545	0.9	1,245	2.8	5,239	3.7	2	0.1	1,908	2.1	270	0.6	1,741	3.4	105	0.8	11,055	2.5
単式蒸留しょうちゆう	7,088	12.2	2,154	4.9	12,190	8.7	204	6.8	12,573	13.7	3,437	7.8	7,122	13.8	823	6.3	45,593	10.2
みりん	423	0.7	22	0.0	1,542	1.1	2	0.1	464	0.5	1,117	2.5	187	0.4	854	6.5	4,611	1.0
ビール	32,210	55.5	10,804	24.7	24,772	17.6	1,746	58.4	21,951	24.0	28,352	64.2	7,292	14.2	3,599	27.5	130,727	29.3
果実酒	2,173	3.7	1,491	3.4	4,064	2.9	348	11.6	2,040	2.2	2,248	5.1	1,291	2.5	1,009	7.7	14,664	3.3
甘味果実酒	75	0.1	18	0.0	64	0.0	4	0.1	70	0.1	63	0.1	14	0.0	21	0.2	330	0.1
ウイスキー	716	1.2	696	1.6	1,241	0.9	15	0.5	1,198	1.3	864	2.0	782	1.5	96	0.7	5,607	1.3
ブランデー	81	0.1	9	0.0	83	0.1	1	0.0	135	0.1	63	0.1	64	0.1	29	0.2	464	0.1
原料用アルコール	0	0.0	0	-	0	0.0	0	-	0	-	0	-	0	0.0	0	-	0	0.0
発泡酒	3,147	5.4	6,427	14.7	19,697	14.0	45	1.5	12,821	14.0	905	2.0	7,067	13.7	1,938	14.8	52,047	11.7
その他の醸造酒	1,215	2.1	2,748	6.3	13,502	9.6	8	0.3	7,298	8.0	789	1.8	13,107	25.5	1,109	8.5	39,776	8.9
スピリッツ	287	0.5	3,844	8.8	5,555	4.0	1	0.0	2,558	2.8	289	0.7	1,175	2.3	152	1.2	13,861	3.1
リキュール	4,163	7.2	12,316	28.2	43,581	31.0	17	0.6	22,899	25.0	3,493	7.9	8,994	17.5	1,984	15.1	97,447	21.9
雑酒	49	0.1	6	0.0	61	0.0	1	0.0	31	0.0	134	0.3	7	0.0	18	0.1	307	0.1
粉末酒	0	-	0	-	0	-	0	-	0	-	0	-	0	-	0	0.0	0	0.0
合計	58,069	100.0	43,697	100.0	140,357	100.0	2,992	100.0	91,619	100.0	44,179	100.0	51,468	100.0	13,101	100.0	445,483	100.0

1-3-2 品目別小売数量(6)

(熊本国税局)

業態 品目	①一般酒販店		②コンビニエンスストア		③スーパーマーケット		④百貨店		⑤量販店 (ディスカウントストア等)		⑥業務用卸主体店		⑦ホームセンター ・ドラッグストア		⑧その他		合計	
	小売数量	構成比	小売数量	構成比	小売数量	構成比	小売数量	構成比	小売数量	構成比	小売数量	構成比	小売数量	構成比	小売数量	構成比	小売数量	構成比
清酒	2,507	4.5	859	2.7	3,035	3.2	206	9.4	1,592	2.6	421	2.7	2,117	2.7	809	4.1	11,545	3.2
合成清酒	188	0.3	11	0.0	209	0.2	0	0.0	133	0.2	269	1.7	200	0.3	186	0.9	1,196	0.3
連続式蒸留しょうちゆう	583	1.1	639	2.0	2,303	2.4	1	0.0	1,066	1.8	60	0.4	2,417	3.1	291	1.5	7,360	2.0
単式蒸留しょうちゆう	13,496	24.5	2,713	8.6	16,039	16.7	246	11.2	13,413	22.3	1,712	11.0	14,063	17.9	5,109	25.7	66,791	18.6
みりん	280	0.5	29	0.1	1,058	1.1	2	0.1	275	0.5	546	3.5	351	0.4	516	2.6	3,058	0.9
ビール	23,329	42.3	7,342	23.3	16,338	17.0	1,522	69.2	12,239	20.3	8,717	55.8	10,147	12.9	7,174	36.1	86,807	24.2
果実酒	1,350	2.4	889	2.8	2,188	2.3	166	7.5	993	1.6	667	4.3	1,699	2.2	1,104	5.5	9,057	2.5
甘味果実酒	45	0.1	12	0.0	39	0.0	1	0.1	25	0.0	20	0.1	17	0.0	51	0.3	209	0.1
ウイスキー	608	1.1	380	1.2	565	0.6	6	0.3	452	0.8	254	1.6	941	1.2	175	0.9	3,381	0.9
ブランデー	78	0.1	6	0.0	39	0.0	1	0.0	39	0.1	19	0.1	77	0.1	21	0.1	280	0.1
原料用アルコール	0	0.0	0	-	0	0.0	0	-	0	-	0	-	0	0.0	0	0.0	0	0.0
発泡酒	5,413	9.8	4,935	15.6	13,363	13.9	16	0.7	7,824	13.0	734	4.7	10,334	13.1	1,156	5.8	43,774	12.2
その他の醸造酒	2,363	4.3	2,755	8.7	12,080	12.6	10	0.5	6,375	10.6	247	1.6	21,381	27.2	976	4.9	46,187	12.9
スピリッツ	321	0.6	2,424	7.7	2,299	2.4	1	0.1	1,226	2.0	85	0.5	1,231	1.6	141	0.7	7,728	2.2
リキュール	4,357	7.9	8,504	27.0	26,116	27.2	18	0.8	14,511	24.1	1,809	11.6	13,630	17.3	2,137	10.7	71,083	19.8
雑酒	217	0.4	40	0.1	395	0.4	2	0.1	42	0.1	54	0.3	35	0.0	47	0.2	831	0.2
粉末酒	0	0.0	0	0.0	0	-	0	-	0	-	0	-	0	-	0	-	0	0.0
合計	55,136	100.0	31,538	100.0	96,066	100.0	2,198	100.0	60,207	100.0	15,614	100.0	78,639	100.0	19,890	100.0	359,287	100.0

(沖縄国税事務所)

業態 品目	①一般酒販店		②コンビニエンスストア		③スーパーマーケット		④百貨店		⑤量販店 (ディスカウントストア等)		⑥業務用卸主体店		⑦ホームセンター ・ドラッグストア		⑧その他		合計	
	小売数量	構成比	小売数量	構成比	小売数量	構成比	小売数量	構成比	小売数量	構成比	小売数量	構成比	小売数量	構成比	小売数量	構成比	小売数量	構成比
清酒	37	0.6	173	1.4	920	1.3	5	5.3	23	0.8	46	0.8	33	1.1	141	1.0	1,378	1.2
合成清酒	1	0.0	0	0.0	86	0.1	0	-	1	0.0	139	2.5	3	0.1	9	0.1	239	0.2
連続式蒸留しょうちゆう	66	1.0	20	0.2	295	0.4	0	-	14	0.5	27	0.5	18	0.6	117	0.9	557	0.5
単式蒸留しょうちゆう	1,238	18.8	585	4.7	8,212	11.3	11	11.5	289	10.3	819	14.9	397	12.7	2,333	17.1	13,884	11.9
みりん	0	0.0	3	0.0	290	0.4	0	0.2	1	0.0	129	2.3	1	0.0	109	0.8	533	0.5
ビール	2,605	39.5	2,240	17.9	9,139	12.5	48	51.6	337	12.1	2,000	36.3	334	10.7	3,845	28.2	20,549	17.5
果実酒	272	4.1	308	2.5	2,331	3.2	13	14.4	113	4.0	244	4.4	119	3.8	318	2.3	3,718	3.2
甘味果実酒	23	0.4	6	0.0	63	0.1	0	0.1	3	0.1	31	0.6	1	0.0	20	0.1	147	0.1
ウイスキー	81	1.2	154	1.2	369	0.5	1	0.9	61	2.2	55	1.0	58	1.9	94	0.7	873	0.7
ブランデー	4	0.1	2	0.0	11	0.0	1	1.1	3	0.1	1	0.0	1	0.0	8	0.1	32	0.0
原料用アルコール	1	0.0	1	0.0	0	0.0	0	0.1	0	-	0	0.0	0	-	1	0.0	3	0.0
発泡酒	1,113	16.9	2,234	17.9	12,828	17.6	3	3.5	534	19.1	1,072	19.4	629	20.1	3,172	23.3	21,585	18.4
その他の醸造酒	665	10.1	1,019	8.2	6,935	9.5	0	-	359	12.8	120	2.2	198	6.3	406	3.0	9,702	8.3
スピリッツ	52	0.8	1,722	13.8	3,648	5.0	1	0.6	94	3.4	27	0.5	208	6.7	257	1.9	6,009	5.1
リキュール	408	6.2	4,021	32.2	27,466	37.7	10	10.9	964	34.5	803	14.6	1,123	35.9	2,797	20.5	37,592	32.1
雑酒	23	0.4	0	0.0	328	0.5	0	-	0	-	0	0.0	5	0.1	2	0.0	359	0.3
粉末酒	0	-	0	-	0	-	0	-	0	-	0	-	0	-	0	-	0	-
合計	6,591	100.0	12,490	100.0	72,921	100.0	94	100.0	2,795	100.0	5,513	100.0	3,127	100.0	13,628	100.0	117,160	100.0

1-3-2 品目別小売数量(7)

(全国合計)

業態 品目	①一般酒販店		②コンビニエンスストア		③スーパーマーケット		④百貨店		⑤量販店 (ディスカウントストア等)		⑥業務用卸主体店		⑦ホームセンター ・ドラッグストア		⑧その他		合計	
	小売数量	構成比	小売数量	構成比	小売数量	構成比	小売数量	構成比	小売数量	構成比	小売数量	構成比	小売数量	構成比	小売数量	構成比	小売数量	構成比
清酒	123,234	10.8	40,951	4.4	190,315	6.2	7,884	13.7	56,992	5.7	32,536	3.8	34,771	4.8	32,684	7.2	519,368	6.3
合成清酒	4,990	0.4	241	0.0	10,886	0.4	10	0.0	2,634	0.3	8,013	0.9	2,753	0.4	2,127	0.5	31,654	0.4
連続式蒸留しょうちゆう	35,844	3.1	35,727	3.8	171,768	5.6	259	0.4	45,430	4.5	27,686	3.3	50,174	6.9	13,010	2.9	379,899	4.6
単式蒸留しょうちゆう	78,578	6.9	28,522	3.1	162,269	5.3	2,707	4.7	80,685	8.0	32,300	3.8	57,126	7.9	20,505	4.5	462,692	5.6
みりん	9,420	0.8	598	0.1	37,574	1.2	220	0.4	4,360	0.4	17,662	2.1	2,709	0.4	21,943	4.8	94,485	1.1
ビール	603,779	52.9	231,050	24.8	577,799	18.7	34,534	59.9	298,529	29.6	549,361	64.9	109,602	15.1	156,010	34.5	2,560,664	31.0
果実酒	46,161	4.0	30,254	3.2	130,223	4.2	7,731	13.4	29,024	2.9	42,349	5.0	15,804	2.2	42,480	9.4	344,026	4.2
甘味果実酒	1,511	0.1	456	0.0	2,319	0.1	250	0.4	884	0.1	2,363	0.3	281	0.0	955	0.2	9,020	0.1
ウイスキー	16,791	1.5	17,563	1.9	42,913	1.4	747	1.3	20,108	2.0	16,400	1.9	11,054	1.5	7,317	1.6	132,892	1.6
ブランデー	914	0.1	185	0.0	1,702	0.1	52	0.1	1,069	0.1	746	0.1	438	0.1	2,652	0.6	7,757	0.1
原料用アルコール	20	0.0	12	0.0	8	0.0	0	0.0	1	0.0	0	0.0	1	0.0	14	0.0	57	0.0
発泡酒	62,368	5.5	103,014	11.0	324,489	10.5	1,092	1.9	117,260	11.6	18,961	2.2	88,443	12.2	36,089	8.0	751,717	9.1
その他の醸造酒	31,563	2.8	54,765	5.9	275,629	8.9	404	0.7	72,867	7.2	14,835	1.8	107,340	14.8	31,619	7.0	589,023	7.1
スピリッツ	13,703	1.2	106,330	11.4	154,203	5.0	196	0.3	29,493	2.9	7,859	0.9	29,264	4.0	8,803	1.9	349,852	4.2
リキュール	110,256	9.7	283,076	30.3	998,682	32.4	1,557	2.7	248,651	24.7	74,900	8.8	217,835	29.9	76,164	16.8	2,011,121	24.4
雑酒	1,220	0.1	115	0.0	1,173	0.0	10	0.0	161	0.0	576	0.1	93	0.0	198	0.0	3,545	0.0
粉末酒	0	0.0	0	0.0	0	0.0	0	-	0	0.0	2	0.0	0	0.0	0	0.0	2	0.0
合計	1,140,352	100.0	932,860	100.0	3,081,953	100.0	57,653	100.0	1,008,148	100.0	846,548	100.0	727,688	100.0	452,571	100.0	8,247,771	100.0

1-3-3 小売数量規模別小売数量計(1)

区分 小売数量規模	札幌国税局					仙台国税局					関東信越国税局				
	販売場数	構成比	小売数量計	構成比	1場当たり 小売数量	販売場数	構成比	小売数量計	構成比	1場当たり 小売数量	販売場数	構成比	小売数量計	構成比	1場当たり 小売数量
	場	%	kl	%	kl	場	%	kl	%	kl	場	%	kl	%	kl
5kl以下	2,132	28.0	3,367	0.9	1.6	5,127	36.5	8,624	1.4	1.7	7,124	30.5	12,114	1.1	1.7
5kl超 10kl以下	705	9.3	5,303	1.4	7.5	1,714	12.2	12,706	2.1	7.4	3,106	13.3	23,438	2.2	7.5
10kl超 20kl以下	1,514	19.9	22,710	6.0	15.0	2,969	21.1	43,119	7.0	14.5	5,489	23.5	80,122	7.5	14.6
20kl超 30kl以下	1,061	14.0	25,891	6.8	24.4	1,291	9.2	31,042	5.0	24.0	2,103	9.0	50,420	4.7	24.0
30kl超 40kl以下	595	7.8	20,496	5.4	34.4	513	3.6	17,500	2.8	34.1	772	3.3	26,546	2.5	34.4
40kl超 50kl以下	291	3.8	12,922	3.4	44.4	244	1.7	10,939	1.8	44.8	464	2.0	20,795	2.0	44.8
50kl超 60kl以下	167	2.2	9,103	2.4	54.5	166	1.2	9,151	1.5	55.1	378	1.6	20,726	2.0	54.8
60kl超 80kl以下	181	2.4	12,455	3.3	68.8	270	1.9	18,734	3.0	69.4	594	2.5	41,419	3.9	69.7
80kl超 100kl以下	111	1.5	9,952	2.6	89.7	215	1.5	19,186	3.1	89.2	481	2.1	43,004	4.0	89.4
100kl超 200kl以下	346	4.6	49,725	13.0	143.7	668	4.8	98,884	16.1	148.0	1,465	6.3	210,659	19.8	143.8
200kl超 300kl以下	197	2.6	48,475	12.7	246.1	415	3.0	101,387	16.5	244.3	671	2.9	163,517	15.4	243.7
300kl超 500kl以下	209	2.7	81,161	21.3	388.3	309	2.2	117,115	19.1	379.0	469	2.0	175,730	16.5	374.7
500kl超 1,000kl以下	83	1.1	51,948	13.6	625.9	132	0.9	86,947	14.1	658.7	170	0.7	114,348	10.8	672.6
1,000kl超 2,000kl以下	4	0.1	5,127	1.3	1,281.8	19	0.1	23,339	3.8	1,228.4	34	0.1	43,890	4.1	1,290.9
2,000kl超 3,000kl以下	2	0.0	4,559	1.2	2,279.5	2	0.0	4,270	0.7	2,134.9	4	0.0	9,204	0.9	2,301.0
3,000kl超 5,000kl以下	3	0.0	12,702	3.3	4,234.1	1	0.0	4,622	0.8	4,622.0	3	0.0	11,041	1.0	3,680.3
5,000kl超 10,000kl以下	1	0.0	5,554	1.5	5,553.7	1	0.0	7,172	1.2	7,172.2	2	0.0	15,302	1.4	7,651.2
10,000kl超	0	-	0	-	-	0	-	0	-	-	0	-	0	-	-
合計	7,602	100.0	381,452	100.0	50.2	14,056	100.0	614,737	100.0	43.7	23,329	100.0	1,062,273	100.0	45.5

区分 小売数量規模	東京国税局					金沢国税局					名古屋国税局				
	販売場数	構成比	小売数量計	構成比	1場当たり 小売数量	販売場数	構成比	小売数量計	構成比	1場当たり 小売数量	販売場数	構成比	小売数量計	構成比	1場当たり 小売数量
	場	%	kl	%	kl	場	%	kl	%	kl	場	%	kl	%	kl
5kl以下	8,225	25.0	12,454	0.6	1.5	1,547	32.2	2,567	1.3	1.7	4,610	26.1	8,087	1.0	1.8
5kl超 10kl以下	3,002	9.1	22,393	1.0	7.5	596	12.4	4,484	2.3	7.5	1,965	11.1	14,701	1.8	7.5
10kl超 20kl以下	7,134	21.7	107,629	4.8	15.1	1,192	24.8	17,368	8.9	14.6	5,123	29.0	75,728	9.5	14.8
20kl超 30kl以下	5,142	15.6	125,486	5.6	24.4	406	8.5	9,769	5.0	24.1	2,169	12.3	51,783	6.5	23.9
30kl超 40kl以下	2,185	6.6	75,173	3.4	34.4	144	3.0	5,002	2.6	34.7	689	3.9	23,629	3.0	34.3
40kl超 50kl以下	1,017	3.1	45,359	2.0	44.6	119	2.5	5,288	2.7	44.4	408	2.3	18,239	2.3	44.7
50kl超 60kl以下	693	2.1	37,929	1.7	54.7	101	2.1	5,529	2.8	54.7	272	1.5	14,875	1.9	54.7
60kl超 80kl以下	1,012	3.1	70,400	3.2	69.6	160	3.3	11,180	5.7	69.9	378	2.1	26,161	3.3	69.2
80kl超 100kl以下	739	2.2	65,949	3.0	89.2	111	2.3	10,027	5.1	90.3	283	1.6	25,324	3.2	89.5
100kl超 200kl以下	1,672	5.1	237,479	10.7	142.0	264	5.5	35,882	18.4	135.9	826	4.7	118,107	14.8	143.0
200kl超 300kl以下	777	2.4	192,512	8.7	247.8	53	1.1	12,652	6.5	238.7	401	2.3	98,554	12.3	245.8
300kl超 500kl以下	739	2.2	280,523	12.6	379.6	43	0.9	17,037	8.7	396.2	306	1.7	117,463	14.7	383.9
500kl超 1,000kl以下	411	1.2	276,251	12.4	672.1	51	1.1	33,676	17.3	660.3	196	1.1	130,098	16.3	663.8
1,000kl超 2,000kl以下	101	0.3	133,871	6.0	1,325.5	10	0.2	14,005	7.2	1,400.5	19	0.1	25,340	3.2	1,333.7
2,000kl超 3,000kl以下	19	0.1	48,082	2.2	2,530.6	1	0.0	2,767	1.4	2,767.5	7	0.0	17,890	2.2	2,555.8
3,000kl超 5,000kl以下	21	0.1	80,992	3.6	3,856.8	2	0.0	7,566	3.9	3,783.2	0	-	0	-	-
5,000kl超 10,000kl以下	32	0.1	227,027	10.2	7,094.6	0	-	0	-	-	2	0.0	11,491	1.4	5,745.3
10,000kl超	11	0.0	185,776	8.3	16,888.8	0	-	0	-	-	1	0.0	21,987	2.8	21,986.7
合計	32,932	100.0	2,225,286	100.0	67.6	4,800	100.0	194,799	100.0	40.6	17,655	100.0	799,456	100.0	45.3

1-3-3 小売数量規模別小売数量計(2)

区分 小売数量規模	大阪国税局					広島国税局					高松国税局				
	販売場数	構成比	小売数量計	構成比	1場当たり 小売数量	販売場数	構成比	小売数量計	構成比	1場当たり 小売数量	販売場数	構成比	小売数量計	構成比	1場当たり 小売数量
	場	%	kl	%	kl	場	%	kl	%	kl	場	%	kl	%	kl
5kl以下	6,895	28.5	11,873	0.9	1.7	3,925	36.3	6,930	1.5	1.8	2,453	38.3	4,330	1.8	1.8
5kl超 10kl以下	2,927	12.1	21,564	1.6	7.4	1,285	11.9	9,423	2.1	7.3	1,040	16.2	7,855	3.3	7.6
10kl超 20kl以下	5,849	24.2	85,997	6.3	14.7	2,236	20.7	32,854	7.3	14.7	1,317	20.6	18,173	7.7	13.8
20kl超 30kl以下	2,648	10.9	63,941	4.7	24.1	986	9.1	23,703	5.3	24.0	301	4.7	7,138	3.0	23.7
30kl超 40kl以下	951	3.9	32,740	2.4	34.4	359	3.3	12,345	2.7	34.4	148	2.3	5,150	2.2	34.8
40kl超 50kl以下	567	2.3	25,295	1.9	44.6	201	1.9	8,999	2.0	44.8	130	2.0	5,836	2.5	44.9
50kl超 60kl以下	400	1.7	21,891	1.6	54.7	153	1.4	8,373	1.9	54.7	82	1.3	4,508	1.9	55.0
60kl超 80kl以下	632	2.6	43,648	3.2	69.1	269	2.5	18,765	4.2	69.8	129	2.0	8,934	3.8	69.3
80kl超 100kl以下	411	1.7	36,796	2.7	89.5	208	1.9	18,652	4.1	89.7	117	1.8	10,463	4.4	89.4
100kl超 200kl以下	1,237	5.1	177,018	13.0	143.1	622	5.8	88,526	19.6	142.3	362	5.7	52,612	22.2	145.3
200kl超 300kl以下	680	2.8	166,152	12.2	244.3	297	2.7	71,661	15.9	241.3	174	2.7	42,642	18.0	245.1
300kl超 500kl以下	586	2.4	223,851	16.5	382.0	172	1.6	65,686	14.6	381.9	113	1.8	42,508	17.9	376.2
500kl超 1,000kl以下	334	1.4	227,605	16.7	681.5	91	0.8	61,475	13.6	675.6	30	0.5	20,212	8.5	673.7
1,000kl超 2,000kl以下	66	0.3	85,181	6.3	1,290.6	8	0.1	11,115	2.5	1,389.4	5	0.1	6,508	2.7	1,301.6
2,000kl超 3,000kl以下	13	0.1	31,022	2.3	2,386.3	0	-	0	-	-	0	-	0	-	-
3,000kl超 5,000kl以下	9	0.0	31,794	2.3	3,532.7	2	0.0	6,688	1.5	3,343.8	0	-	0	-	-
5,000kl超 10,000kl以下	9	0.0	59,247	4.4	6,582.9	1	0.0	5,348	1.2	5,347.6	0	-	0	-	-
10,000kl超	1	0.0	14,814	1.1	14,813.8	0	-	0	-	-	0	-	0	-	-
合計	24,215	100.0	1,360,428	100.0	56.2	10,815	100.0	450,541	100.0	41.7	6,401	100.0	236,869	100.0	37.0

区分 小売数量規模	福岡国税局					熊本国税局					沖縄国税事務所				
	販売場数	構成比	小売数量計	構成比	1場当たり 小売数量	販売場数	構成比	小売数量計	構成比	1場当たり 小売数量	販売場数	構成比	小売数量計	構成比	1場当たり 小売数量
	場	%	kl	%	kl	場	%	kl	%	kl	場	%	kl	%	kl
5kl以下	2,803	30.9	4,994	1.1	1.8	3,639	39.0	6,323	1.8	1.7	797	41.4	1,096	0.9	1.4
5kl超 10kl以下	1,242	13.7	9,294	2.1	7.5	1,354	14.5	10,075	2.8	7.4	134	7.0	989	0.8	7.4
10kl超 20kl以下	2,005	22.1	29,128	6.5	14.5	1,707	18.3	24,307	6.8	14.2	231	12.0	3,590	3.1	15.5
20kl超 30kl以下	761	8.4	18,266	4.1	24.0	530	5.7	12,741	3.5	24.0	262	13.6	6,449	5.5	24.6
30kl超 40kl以下	272	3.0	9,334	2.1	34.3	267	2.9	9,339	2.6	35.0	114	5.9	3,877	3.3	34.0
40kl超 50kl以下	147	1.6	6,641	1.5	45.2	186	2.0	8,316	2.3	44.7	46	2.4	2,018	1.7	43.9
50kl超 60kl以下	125	1.4	6,895	1.5	55.2	162	1.7	8,867	2.5	54.7	16	0.8	872	0.7	54.5
60kl超 80kl以下	207	2.3	14,411	3.2	69.6	245	2.6	17,044	4.7	69.6	26	1.3	1,805	1.5	69.4
80kl超 100kl以下	186	2.1	16,607	3.7	89.3	171	1.8	15,243	4.2	89.1	15	0.8	1,350	1.2	90.0
100kl超 200kl以下	771	8.5	112,268	25.2	145.6	625	6.7	91,705	25.5	146.7	81	4.2	12,194	10.4	150.5
200kl超 300kl以下	284	3.1	69,138	15.5	243.4	280	3.0	67,370	18.8	240.6	68	3.5	16,802	14.3	247.1
300kl超 500kl以下	166	1.8	63,351	14.2	381.6	125	1.3	47,470	13.2	379.8	96	5.0	37,073	31.6	386.2
500kl超 1,000kl以下	73	0.8	47,747	10.7	654.1	31	0.3	20,959	5.8	676.1	34	1.8	22,319	19.0	656.4
1,000kl超 2,000kl以下	16	0.2	19,843	4.5	1,240.2	4	0.0	5,644	1.6	1,410.9	6	0.3	6,725	5.7	1,120.8
2,000kl超 3,000kl以下	1	0.0	2,670	0.6	2,670.3	2	0.0	4,376	1.2	2,188.0	0	-	0	-	-
3,000kl超 5,000kl以下	2	0.0	8,827	2.0	4,413.7	1	0.0	3,345	0.9	3,345.3	0	-	0	-	-
5,000kl超 10,000kl以下	1	0.0	6,068	1.4	6,068.0	1	0.0	6,163	1.7	6,163.4	0	-	0	-	-
10,000kl超	0	-	0	-	-	0	-	0	-	-	0	-	0	-	-
合計	9,062	100.0	445,483	100.0	49.2	9,330	100.0	359,287	100.0	38.5	1,926	100.0	117,160	100.0	60.8

1-3-3 小売数量規模別小売数量計(3)

区分 小売数量規模	全国合計				
	販売場数	構成比	小売数量計	構成比	1場当たり 小売数量
	場	%	kl	%	kl
5kl以下	49,277	30.4	82,759	1.0	1.7
5kl超 10kl以下	19,070	11.8	142,224	1.7	7.5
10kl超 20kl以下	36,766	22.7	540,726	6.6	14.7
20kl超 30kl以下	17,660	10.9	426,629	5.2	24.2
30kl超 40kl以下	7,009	4.3	241,131	2.9	34.4
40kl超 50kl以下	3,820	2.4	170,646	2.1	44.7
50kl超 60kl以下	2,715	1.7	148,718	1.8	54.8
60kl超 80kl以下	4,103	2.5	284,955	3.5	69.5
80kl超 100kl以下	3,048	1.9	272,553	3.3	89.4
100kl超 200kl以下	8,939	5.5	1,285,059	15.6	143.8
200kl超 300kl以下	4,297	2.7	1,050,863	12.7	244.6
300kl超 500kl以下	3,333	2.1	1,268,969	15.4	380.7
500kl超 1,000kl以下	1,636	1.0	1,093,585	13.3	668.5
1,000kl超 2,000kl以下	292	0.2	380,587	4.6	1,303.4
2,000kl超 3,000kl以下	51	0.0	124,841	1.5	2,447.9
3,000kl超 5,000kl以下	44	0.0	167,578	2.0	3,808.6
5,000kl超 10,000kl以下	50	0.0	343,371	4.2	6,867.4
10,000kl超	13	0.0	222,577	2.7	17,121.3
合計	162,123	100.0	8,247,771	100.0	50.9

(4)その他

1-4-1 営業時間

業態	区分	札幌国税局			仙台国税局			関東信越国税局			東京国税局			金沢国税局			名古屋国税局		
		販売場数	営業時間計	平均営業時間	販売場数	営業時間計	平均営業時間	販売場数	営業時間計	平均営業時間	販売場数	営業時間計	平均営業時間	販売場数	営業時間計	平均営業時間	販売場数	営業時間計	平均営業時間
①一般酒販店		1,533	16,258	10.6	4,677	52,342	11.2	6,462	68,706	10.6	5,726	60,756	10.6	1,259	13,850	11.0	3,748	39,240	10.5
②コンビニエンスストア		2,668	58,014	21.7	3,744	86,024	23.0	7,080	163,188	23.0	12,722	291,813	22.9	1,200	28,206	23.5	6,389	149,354	23.4
③スーパーマーケット		873	10,844	12.4	1,434	17,802	12.4	2,646	34,723	13.1	4,328	60,754	14.0	462	5,683	12.3	2,082	25,289	12.1
④百貨店		10	92	9.2	30	276	9.2	76	715	9.4	96	942	9.8	8	74	9.3	29	266	9.2
⑤量販店(ディスカウントストア等)		109	1,310	12.0	243	2,832	11.7	395	4,878	12.3	662	8,753	13.2	73	831	11.4	326	3,470	10.6
⑥業務用卸主体店		140	1,319	9.4	209	1,952	9.3	258	2,390	9.3	476	4,556	9.6	82	770	9.4	264	2,493	9.4
⑦ホームセンター・ドラッグストア		547	6,768	12.4	1,041	12,813	12.3	2,002	24,938	12.5	2,138	27,284	12.8	452	5,745	12.7	1,666	19,944	12.0
⑧その他		992	10,423	10.5	1,643	17,200	10.5	2,519	26,041	10.3	3,992	44,088	11.0	732	7,175	9.8	1,845	18,626	10.1
合計		6,872	105,028	15.3	13,021	191,241	14.7	21,438	325,578	15.2	30,140	498,946	16.6	4,268	62,333	14.6	16,349	258,682	15.8

業態	区分	大阪国税局			広島国税局			高松国税局			福岡国税局			熊本国税局			沖縄国税事務所		
		販売場数	営業時間計	平均営業時間	販売場数	営業時間計	平均営業時間	販売場数	営業時間計	平均営業時間	販売場数	営業時間計	平均営業時間	販売場数	営業時間計	平均営業時間	販売場数	営業時間計	平均営業時間
①一般酒販店		6,685	68,662	10.3	3,225	34,212	10.6	1,987	21,287	10.7	2,299	24,608	10.7	2,797	31,072	11.1	53	559	10.5
②コンビニエンスストア		6,644	153,581	23.1	2,553	58,859	23.1	1,595	36,761	23.0	2,743	62,641	22.8	1,970	44,193	22.4	477	11,235	23.6
③スーパーマーケット		2,977	39,679	13.3	1,487	19,469	13.1	752	9,440	12.6	1,107	15,294	13.8	1,074	13,322	12.4	214	3,593	16.8
④百貨店		63	616	9.8	56	527	9.4	8	71	8.8	19	175	9.2	17	158	9.3	2	23	11.5
⑤量販店(ディスカウントストア等)		481	5,546	11.5	220	2,604	11.8	127	1,463	11.5	310	3,857	12.4	232	2,977	12.8	12	191	15.9
⑥業務用卸主体店		368	3,538	9.6	120	1,115	9.3	94	928	9.9	165	1,638	9.9	92	875	9.5	31	328	10.6
⑦ホームセンター・ドラッグストア		1,367	17,078	12.5	649	7,737	11.9	403	4,856	12.1	533	6,588	12.4	623	7,641	12.3	39	530	13.6
⑧その他		2,636	28,016	10.6	1,300	12,814	9.9	871	8,816	10.1	1,050	10,679	10.2	1,135	11,682	10.3	861	10,140	11.8
合計		21,221	316,718	14.9	9,610	137,336	14.3	5,837	83,622	14.3	8,226	125,479	15.3	7,940	111,919	14.1	1,689	26,597	15.7

業態	区分	全国合計		
		販売場数	営業時間計	平均営業時間
①一般酒販店		40,451	431,552	10.7
②コンビニエンスストア		49,785	1,143,868	23.0
③スーパーマーケット		19,436	255,892	13.2
④百貨店		414	3,933	9.5
⑤量販店(ディスカウントストア等)		3,190	38,711	12.1
⑥業務用卸主体店		2,299	21,903	9.5
⑦ホームセンター・ドラッグストア		11,460	141,921	12.4
⑧その他		19,576	205,700	10.5
合計		146,611	2,243,479	15.3

1-4-2 リターナブルびん回収割合

区分 業態	札幌国税局				仙台国税局				関東信越国税局				東京国税局				金沢国税局			
	販売場数	内リターナブル びん販売有 (A)	内回収有 (B)	回収割合 (B/A)	販売場数	内リターナブル びん販売有 (A)	内回収有 (B)	回収割合 (B/A)	販売場数	内リターナブル びん販売有 (A)	内回収有 (B)	回収割合 (B/A)	販売場数	内リターナブル びん販売有 (A)	内回収有 (B)	回収割合 (B/A)	販売場数	内リターナブル びん販売有 (A)	内回収有 (B)	回収割合 (B/A)
①一般酒販店	1,566	1,141	1,108	97.1	4,681	3,821	3,757	98.3	6,386	5,287	5,225	98.8	5,722	4,504	4,441	98.6	1,213	1,005	993	98.8
②コンビニエンスストア	2,701	1,517	1,465	96.6	3,736	1,255	1,122	89.4	7,140	1,785	1,596	89.4	12,809	2,217	1,969	88.8	1,200	352	322	91.5
③スーパーマーケット	906	768	711	92.6	1,443	1,265	1,247	98.6	2,623	2,217	2,195	99.0	4,367	3,257	2,589	79.5	462	408	404	99.0
④百貨店	12	7	1	14.3	28	8	0	0.0	73	25	18	72.0	87	23	15	65.2	8	2	0	0.0
⑤量販店(ディスカウントストア等)	112	92	90	97.8	234	207	207	100.0	364	242	237	97.9	694	525	521	99.2	74	67	67	100.0
⑥業務用卸主体店	142	80	73	91.3	211	119	115	96.6	255	139	137	98.6	450	244	229	93.9	80	66	64	97.0
⑦ホームセンター・ドラッグストア	553	27	23	85.2	1,044	412	385	93.4	1,975	1,376	1,355	98.5	2,167	612	594	97.1	454	194	80	41.2
⑧その他	999	251	217	86.5	1,626	459	365	79.5	2,403	656	536	81.7	3,715	661	506	76.6	718	279	245	87.8
合計	6,991	3,883	3,688	95.0	13,003	7,546	7,198	95.4	21,219	11,727	11,299	96.4	30,011	12,043	10,864	90.2	4,209	2,373	2,175	91.7

区分 業態	名古屋国税局				大阪国税局				広島国税局				高松国税局				福岡国税局			
	販売場数	内リターナブル びん販売有 (A)	内回収有 (B)	回収割合 (B/A)	販売場数	内リターナブル びん販売有 (A)	内回収有 (B)	回収割合 (B/A)	販売場数	内リターナブル びん販売有 (A)	内回収有 (B)	回収割合 (B/A)	販売場数	内リターナブル びん販売有 (A)	内回収有 (B)	回収割合 (B/A)	販売場数	内リターナブル びん販売有 (A)	内回収有 (B)	回収割合 (B/A)
①一般酒販店	3,745	3,103	3,056	98.5	6,712	5,479	5,417	98.9	3,165	2,514	2,489	99.0	1,982	1,530	1,510	98.7	2,283	1,861	1,832	98.4
②コンビニエンスストア	6,404	974	858	88.1	6,675	960	806	84.0	2,580	632	561	88.8	1,578	275	247	89.8	2,756	851	726	85.3
③スーパーマーケット	2,080	1,571	1,466	93.3	2,980	1,690	1,566	92.7	1,515	1,156	1,140	98.6	768	646	643	99.5	1,130	924	898	97.2
④百貨店	30	7	0	0.0	61	19	7	36.8	55	14	9	64.3	8	2	1	50.0	19	11	4	36.4
⑤量販店(ディスカウントストア等)	324	294	293	99.7	487	438	436	99.5	225	175	173	98.9	128	109	109	100.0	308	242	237	97.9
⑥業務用卸主体店	244	143	137	95.8	363	231	224	97.0	123	60	59	98.3	93	69	69	100.0	140	89	86	96.6
⑦ホームセンター・ドラッグストア	1,672	839	542	64.6	1,329	516	507	98.3	652	121	119	98.3	379	51	50	98.0	422	54	46	85.2
⑧その他	1,795	424	355	83.7	2,530	720	611	84.9	1,252	369	311	84.3	844	221	190	86.0	996	285	209	73.3
合計	16,294	7,355	6,707	91.2	21,137	10,053	9,574	95.2	9,567	5,041	4,861	96.4	5,780	2,903	2,819	97.1	8,054	4,317	4,038	93.5

区分 業態	熊本国税局				沖縄国税事務所				全国合計			
	販売場数	内リターナブル びん販売有 (A)	内回収有 (B)	回収割合 (B/A)	販売場数	内リターナブル びん販売有 (A)	内回収有 (B)	回収割合 (B/A)	販売場数	内リターナブル びん販売有 (A)	内回収有 (B)	回収割合 (B/A)
①一般酒販店	2,779	2,103	2,037	96.9	57	27	20	74.1	40,291	32,375	31,885	98.5
②コンビニエンスストア	1,937	878	806	91.8	495	51	19	37.3	50,011	11,747	10,497	89.4
③スーパーマーケット	1,071	906	876	96.7	210	94	26	27.7	19,555	14,902	13,761	92.3
④百貨店	18	11	2	18.2	2	2	0	0.0	401	131	57	43.5
⑤量販店(ディスカウントストア等)	232	210	208	99.0	12	7	7	100.0	3,194	2,608	2,585	99.1
⑥業務用卸主体店	93	62	62	100.0	35	19	17	89.5	2,229	1,321	1,272	96.3
⑦ホームセンター・ドラッグストア	547	143	98	68.5	29	2	2	100.0	11,223	4,347	3,801	87.4
⑧その他	1,101	414	320	77.3	873	200	114	57.0	18,852	4,939	3,979	80.6
合計	7,778	4,727	4,409	93.3	1,713	402	205	51.0	145,756	72,370	67,837	93.7

1-4-3 酒類自動販売機の設置状況

業態	区分	札幌国税局			仙台国税局			関東信越国税局			東京国税局			金沢国税局			名古屋国税局		
		自動販売機設置場数	総設置台数	1場あたり設置台数	自動販売機設置場数	総設置台数	1場あたり設置台数	自動販売機設置場数	総設置台数	1場あたり設置台数	自動販売機設置場数	総設置台数	1場あたり設置台数	自動販売機設置場数	総設置台数	1場あたり設置台数	自動販売機設置場数	総設置台数	1場あたり設置台数
①一般酒販店		50	51	1.02	506	546	1.08	1,914	2,106	1.10	1,426	1,673	1.17	225	242	1.08	1,355	1,589	1.17
②コンビニエンスストア		0	0	-	15	17	1.13	58	64	1.10	65	76	1.17	0	0	-	33	38	1.15
③スーパーマーケット		2	2	1.00	5	5	1.00	34	40	1.18	29	33	1.14	3	3	1.00	20	25	1.25
④百貨店		0	0	-	0	0	-	0	0	-	0	0	-	0	0	-	0	0	-
⑤量販店(ディスカウントストア等)		1	1	1.00	3	3	1.00	1	1	1.00	6	9	1.50	0	0	-	7	10	1.43
⑥業務用卸主体店		1	1	1.00	4	4	1.00	6	6	1.00	13	16	1.23	2	2	1.00	17	19	1.12
⑦ホームセンター・ドラッグストア		0	0	-	0	0	-	1	1	1.00	0	0	-	0	0	-	1	1	1.00
⑧その他		2	3	1.50	12	17	1.42	38	47	1.24	19	20	1.05	12	12	1.00	31	34	1.10
合計		56	58	1.04	545	592	1.09	2,052	2,265	1.10	1,558	1,827	1.17	242	259	1.07	1,464	1,716	1.17

業態	区分	大阪国税局			広島国税局			高松国税局			福岡国税局			熊本国税局			沖縄国税事務所		
		自動販売機設置場数	総設置台数	1場あたり設置台数	自動販売機設置場数	総設置台数	1場あたり設置台数	自動販売機設置場数	総設置台数	1場あたり設置台数	自動販売機設置場数	総設置台数	1場あたり設置台数	自動販売機設置場数	総設置台数	1場あたり設置台数	自動販売機設置場数	総設置台数	1場あたり設置台数
①一般酒販店		4,750	6,234	1.31	1,228	1,466	1.19	962	1,159	1.20	774	867	1.12	732	824	1.13	0	0	-
②コンビニエンスストア		74	85	1.15	24	34	1.42	34	40	1.18	44	48	1.09	20	21	1.05	0	0	-
③スーパーマーケット		46	52	1.13	39	47	1.21	11	11	1.00	14	16	1.14	17	18	1.06	0	0	-
④百貨店		0	0	-	0	0	-	0	0	-	0	0	-	0	0	-	0	0	-
⑤量販店(ディスカウントストア等)		29	42	1.45	10	15	1.50	11	12	1.09	3	3	1.00	3	3	1.00	0	0	-
⑥業務用卸主体店		41	51	1.24	6	8	1.33	16	16	1.00	6	6	1.00	2	2	1.00	0	0	-
⑦ホームセンター・ドラッグストア		3	3	1.00	0	0	-	1	2	2.00	0	0	-	1	1	1.00	0	0	-
⑧その他		91	105	1.15	32	36	1.13	41	44	1.07	20	23	1.15	19	22	1.16	0	0	-
合計		5,034	6,572	1.31	1,339	1,606	1.20	1,076	1,284	1.19	861	963	1.12	794	891	1.12	0	0	-

業態	区分	全国合計		
		自動販売機設置場数	総設置台数	1場あたり設置台数
①一般酒販店		13,922	16,757	1.20
②コンビニエンスストア		367	423	1.15
③スーパーマーケット		220	252	1.15
④百貨店		0	0	-
⑤量販店(ディスカウントストア等)		74	99	1.34
⑥業務用卸主体店		114	131	1.15
⑦ホームセンター・ドラッグストア		7	8	1.14
⑧その他		317	363	1.15
合計		15,021	18,033	1.20

1-4-4 中小企業割合

業態	札幌国税局			仙台国税局			関東信越国税局			東京国税局			金沢国税局			名古屋国税局		
	事業者数	内 中小企業	中小企業割合	事業者数	内 中小企業	中小企業割合	事業者数	内 中小企業	中小企業割合	事業者数	内 中小企業	中小企業割合	事業者数	内 中小企業	中小企業割合	事業者数	内 中小企業	中小企業割合
①一般酒販店	763	757	99.2	2,663	2,659	99.8	3,699	3,679	99.5	3,050	3,037	99.6	657	655	99.7	2,174	2,171	99.9
②コンビニエンスストア	811	808	99.6	1,518	1,509	99.4	2,772	2,749	99.2	3,858	3,800	98.5	384	374	97.4	1,972	1,937	98.2
③スーパーマーケット	107	72	67.3	174	144	82.8	250	213	85.2	266	210	78.9	54	42	77.8	162	133	82.1
④百貨店	1	0	0.0	8	3	37.5	7	2	28.6	7	1	14.3	0	0	-	7	3	42.9
⑤量販店(ディスカウントストア等)	23	23	100.0	40	37	92.5	32	28	87.5	49	42	85.7	8	8	100.0	38	34	89.5
⑥業務用卸主体店	48	46	95.8	59	54	91.5	93	91	97.8	237	226	95.4	26	25	96.2	117	114	97.4
⑦ホームセンター・ドラッグストア	10	7	70.0	17	9	52.9	22	13	59.1	20	13	65.0	7	3	42.9	23	14	60.9
⑧その他	306	206	67.3	551	371	67.3	789	551	69.8	1,203	908	75.5	213	140	65.7	525	400	76.2
合計	2,069	1,919	92.8	5,030	4,786	95.1	7,664	7,326	95.6	8,690	8,237	94.8	1,349	1,247	92.4	5,018	4,806	95.8

業態	大阪国税局			広島国税局			高松国税局			福岡国税局			熊本国税局			沖縄国税事務所		
	事業者数	内 中小企業	中小企業割合	事業者数	内 中小企業	中小企業割合	事業者数	内 中小企業	中小企業割合	事業者数	内 中小企業	中小企業割合	事業者数	内 中小企業	中小企業割合	事業者数	内 中小企業	中小企業割合
①一般酒販店	3,527	3,511	99.5	1,893	1,876	99.1	923	920	99.7	1,162	1,153	99.2	1,578	1,572	99.6	24	23	95.8
②コンビニエンスストア	2,075	2,052	98.9	959	952	99.3	436	432	99.1	976	970	99.4	739	735	99.5	150	146	97.3
③スーパーマーケット	203	162	79.8	182	145	79.7	96	82	85.4	105	85	81.0	138	114	82.6	5	2	40.0
④百貨店	4	0	0.0	6	1	16.7	2	2	100.0	2	0	0.0	4	2	50.0	1	0	0.0
⑤量販店(ディスカウントストア等)	75	70	93.3	46	45	97.8	30	29	96.7	48	47	97.9	30	28	93.3	1	1	100.0
⑥業務用卸主体店	173	163	94.2	33	31	93.9	50	50	100.0	49	48	98.0	27	27	100.0	12	11	91.7
⑦ホームセンター・ドラッグストア	13	8	61.5	8	5	62.5	7	5	71.4	6	4	66.7	14	11	78.6	4	3	75.0
⑧その他	757	546	72.1	444	323	72.7	271	162	59.8	295	199	67.5	405	292	72.1	217	192	88.5
合計	6,827	6,512	95.4	3,571	3,378	94.6	1,815	1,682	92.7	2,643	2,506	94.8	2,935	2,781	94.8	414	378	91.3

業態	全国合計		
	事業者数	内 中小企業	中小企業割合
①一般酒販店	22,113	22,013	99.5
②コンビニエンスストア	16,650	16,464	98.9
③スーパーマーケット	1,742	1,404	80.6
④百貨店	49	14	28.6
⑤量販店(ディスカウントストア等)	420	392	93.3
⑥業務用卸主体店	924	886	95.9
⑦ホームセンター・ドラッグストア	151	95	62.9
⑧その他	5,976	4,290	71.8
合計	48,025	45,558	94.9

2. 小売業者の経営状況

2. 小売業者の経営状況

(1)経営状況

2-1-1 業態別事業者数

業態	札幌国税局		仙台国税局		関東信越国税局		東京国税局		金沢国税局		名古屋国税局		大阪国税局	
	事業者数	構成比	事業者数	構成比	事業者数	構成比	事業者数	構成比	事業者数	構成比	事業者数	構成比	事業者数	構成比
①一般酒販店	1,051	41.3	3,821	59.0	5,083	53.9	4,189	39.8	959	56.0	2,937	48.4	4,901	58.2
②コンビニエンスストア	977	38.4	1,749	27.0	3,070	32.5	4,388	41.6	435	25.4	2,191	36.1	2,253	26.8
③スーパーマーケット	114	4.5	198	3.1	295	3.1	298	2.8	65	3.8	175	2.9	217	2.6
④百貨店	0	-	8	0.1	9	0.1	7	0.1	0	-	8	0.1	4	0.0
⑤量販店(ディスカウントストア等)	26	1.0	47	0.7	36	0.4	65	0.6	9	0.5	50	0.8	85	1.0
⑥業務用卸主体店	57	2.2	78	1.2	122	1.3	281	2.7	35	2.0	132	2.2	189	2.2
⑦ホームセンター・ドラッグストア	10	0.4	19	0.3	28	0.3	26	0.2	8	0.5	23	0.4	12	0.1
⑧その他	307	12.1	559	8.6	791	8.4	1,282	12.2	200	11.7	547	9.0	760	9.0
合計	2,542	100.0	6,479	100.0	9,434	100.0	10,536	100.0	1,711	100.0	6,063	100.0	8,421	100.0

業態	広島国税局		高松国税局		福岡国税局		熊本国税局		沖縄国税事務所		全国合計	
	事業者数	構成比	事業者数	構成比	事業者数	構成比	事業者数	構成比	事業者数	構成比	事業者数	構成比
①一般酒販店	2,461	58.2	1,418	60.0	1,699	50.4	2,145	58.7	30	6.4	30,694	51.8
②コンビニエンスストア	1,026	24.3	485	20.5	1,132	33.6	852	23.3	167	35.5	18,725	31.6
③スーパーマーケット	191	4.5	104	4.4	113	3.4	157	4.3	7	1.5	1,934	3.3
④百貨店	6	0.1	2	0.1	2	0.1	5	0.1	1	0.2	52	0.1
⑤量販店(ディスカウントストア等)	52	1.2	42	1.8	61	1.8	38	1.0	1	0.2	512	0.9
⑥業務用卸主体店	41	1.0	60	2.5	64	1.9	33	0.9	13	2.8	1,105	1.9
⑦ホームセンター・ドラッグストア	10	0.2	6	0.3	9	0.3	21	0.6	4	0.9	176	0.3
⑧その他	442	10.5	245	10.4	288	8.6	404	11.1	247	52.6	6,072	10.2
合計	4,229	100.0	2,362	100.0	3,368	100.0	3,655	100.0	470	100.0	59,270	100.0

2-1-2 組織別事業者数(1)

区分 業態	札幌国税局						仙台国税局						関東信越国税局					
	個人		法人		合計		個人		法人		合計		個人		法人		合計	
	事業者数	構成比	事業者数	構成比	事業者数	構成比	事業者数	構成比	事業者数	構成比	事業者数	構成比	事業者数	構成比	事業者数	構成比	事業者数	構成比
①一般酒販店	519	65.2	532	30.5	1,051	41.3	2,941	71.0	880	37.6	3,821	59.0	3,387	64.1	1,696	40.8	5,083	53.9
②コンビニエンスストア	214	26.9	763	43.7	977	38.4	1,060	25.6	689	29.5	1,749	27.0	1,660	31.4	1,410	34.0	3,070	32.5
③スーパーマーケット	9	1.1	105	6.0	114	4.5	39	0.9	159	6.8	198	3.1	68	1.3	227	5.5	295	3.1
④百貨店	0	-	0	-	0	-	0	-	8	0.3	8	0.1	0	-	9	0.2	9	0.1
⑤量販店(ディスカウントストア等)	2	0.3	24	1.4	26	1.0	11	0.3	36	1.5	47	0.7	6	0.1	30	0.7	36	0.4
⑥業務用卸主体店	5	0.6	52	3.0	57	2.2	5	0.1	73	3.1	78	1.2	10	0.2	112	2.7	122	1.3
⑦ホームセンター・ドラッグストア	1	0.1	9	0.5	10	0.4	0	-	19	0.8	19	0.3	2	0.0	26	0.6	28	0.3
⑧その他	46	5.8	261	14.9	307	12.1	85	2.1	474	20.3	559	8.6	148	2.8	643	15.5	791	8.4
合計	796	100.0	1,746	100.0	2,542	100.0	4,141	100.0	2,338	100.0	6,479	100.0	5,281	100.0	4,153	100.0	9,434	100.0

区分 業態	東京国税局						金沢国税局						名古屋国税局					
	個人		法人		合計		個人		法人		合計		個人		法人		合計	
	事業者数	構成比	事業者数	構成比	事業者数	構成比	事業者数	構成比	事業者数	構成比	事業者数	構成比	事業者数	構成比	事業者数	構成比	事業者数	構成比
①一般酒販店	2,011	48.9	2,178	33.9	4,189	39.8	794	67.0	165	31.4	959	56.0	2,167	57.6	770	33.4	2,937	48.4
②コンビニエンスストア	1,860	45.3	2,528	39.3	4,388	41.6	326	27.5	109	20.7	435	25.4	1,431	38.1	760	33.0	2,191	36.1
③スーパーマーケット	31	0.8	267	4.2	298	2.8	11	0.9	54	10.3	65	3.8	35	0.9	140	6.1	175	2.9
④百貨店	0	-	7	0.1	7	0.1	0	-	0	-	0	-	0	-	8	0.3	8	0.1
⑤量販店(ディスカウントストア等)	7	0.2	58	0.9	65	0.6	0	-	9	1.7	9	0.5	13	0.3	37	1.6	50	0.8
⑥業務用卸主体店	22	0.5	259	4.0	281	2.7	12	1.0	23	4.4	35	2.0	15	0.4	117	5.1	132	2.2
⑦ホームセンター・ドラッグストア	0	-	26	0.4	26	0.2	0	-	8	1.5	8	0.5	2	0.1	21	0.9	23	0.4
⑧その他	178	4.3	1,104	17.2	1,282	12.2	42	3.5	158	30.0	200	11.7	97	2.6	450	19.5	547	9.0
合計	4,109	100.0	6,427	100.0	10,536	100.0	1,185	100.0	526	100.0	1,711	100.0	3,760	100.0	2,303	100.0	6,063	100.0

区分 業態	大阪国税局						広島国税局						高松国税局					
	個人		法人		合計		個人		法人		合計		個人		法人		合計	
	事業者数	構成比	事業者数	構成比	事業者数	構成比	事業者数	構成比	事業者数	構成比	事業者数	構成比	事業者数	構成比	事業者数	構成比	事業者数	構成比
①一般酒販店	3,918	69.1	983	35.8	4,901	58.2	1,871	72.5	590	35.8	2,461	58.2	1,128	75.3	290	33.6	1,418	60.0
②コンビニエンスストア	1,487	26.2	766	27.9	2,253	26.8	562	21.8	464	28.2	1,026	24.3	302	20.1	183	21.2	485	20.5
③スーパーマーケット	30	0.5	187	6.8	217	2.6	41	1.6	150	9.1	191	4.5	15	1.0	89	10.3	104	4.4
④百貨店	0	-	4	0.1	4	0.0	0	-	6	0.4	6	0.1	0	-	2	0.2	2	0.1
⑤量販店(ディスカウントストア等)	13	0.2	72	2.6	85	1.0	14	0.5	38	2.3	52	1.2	14	0.9	28	3.2	42	1.8
⑥業務用卸主体店	27	0.5	162	5.9	189	2.2	3	0.1	38	2.3	41	1.0	3	0.2	57	6.6	60	2.5
⑦ホームセンター・ドラッグストア	2	0.0	10	0.4	12	0.1	0	-	10	0.6	10	0.2	0	-	6	0.7	6	0.3
⑧その他	195	3.4	565	20.6	760	9.0	91	3.5	351	21.3	442	10.5	37	2.5	208	24.1	245	10.4
合計	5,672	100.0	2,749	100.0	8,421	100.0	2,582	100.0	1,647	100.0	4,229	100.0	1,499	100.0	863	100.0	2,362	100.0

2-1-2 組織別事業者数(2)

業態	区分	福岡国税局						熊本国税局						沖縄国税事務所					
		個人		法人		合計		個人		法人		合計		個人		法人		合計	
		事業者数	構成比	事業者数	構成比	事業者数	構成比	事業者数	構成比	事業者数	構成比	事業者数	構成比	事業者数	構成比	事業者数	構成比	事業者数	構成比
①一般酒販店		1,410	64.8	289	24.2	1,699	50.4	1,644	72.3	501	36.3	2,145	58.7	19	6.8	11	5.8	30	6.4
②コンビニエンスストア		646	29.7	486	40.7	1,132	33.6	502	22.1	350	25.4	852	23.3	108	38.6	59	31.1	167	35.5
③スーパーマーケット		21	1.0	92	7.7	113	3.4	35	1.5	122	8.8	157	4.3	1	0.4	6	3.2	7	1.5
④百貨店		0	-	2	0.2	2	0.1	0	-	5	0.4	5	0.1	0	-	1	0.5	1	0.2
⑤量販店(ディスカウントストア等)		13	0.6	48	4.0	61	1.8	5	0.2	33	2.4	38	1.0	0	-	1	0.5	1	0.2
⑥業務用卸主体店		15	0.7	49	4.1	64	1.9	6	0.3	27	2.0	33	0.9	7	2.5	6	3.2	13	2.8
⑦ホームセンター・ドラッグストア		0	-	9	0.8	9	0.3	1	0.0	20	1.4	21	0.6	1	0.4	3	1.6	4	0.9
⑧その他		70	3.2	218	18.3	288	8.6	82	3.6	322	23.3	404	11.1	144	51.4	103	54.2	247	52.6
合計		2,175	100.0	1,193	100.0	3,368	100.0	2,275	100.0	1,380	100.0	3,655	100.0	280	100.0	190	100.0	470	100.0

業態	区分	全国合計					
		個人		法人		合計	
		事業者数	構成比	事業者数	構成比	事業者数	構成比
①一般酒販店		21,809	64.6	8,885	34.8	30,694	51.8
②コンビニエンスストア		10,158	30.1	8,567	33.6	18,725	31.6
③スーパーマーケット		336	1.0	1,598	6.3	1,934	3.3
④百貨店		0	-	52	0.2	52	0.1
⑤量販店(ディスカウントストア等)		98	0.3	414	1.6	512	0.9
⑥業務用卸主体店		130	0.4	975	3.8	1,105	1.9
⑦ホームセンター・ドラッグストア		9	0.0	167	0.7	176	0.3
⑧その他		1,215	3.6	4,857	19.0	6,072	10.2
合計		33,755	100.0	25,515	100.0	59,270	100.0

2-1-3 保有免許場数別事業者数(1)

(札幌国税局)

業態	区分	合計		1店舗		2店舗		3店舗		4店舗		5店舗		6～10店舗		11～15店舗		16～20店舗		21店舗以上	
		事業者数	構成比	事業者数	構成比	事業者数	構成比	事業者数	構成比	事業者数	構成比	事業者数	構成比	事業者数	構成比	事業者数	構成比	事業者数	構成比	事業者数	構成比
		者	%	者	%	者	%	者	%	者	%	者	%	者	%	者	%	者	%	者	%
①一般酒販店		1,051	41.3	1,016	46.1	27	11.7	6	12.5	1	5.3	0	-	1	6.7	0	-	0	-	0	-
②コンビニエンスストア		977	38.4	786	35.7	142	61.5	26	54.2	12	63.2	3	50.0	4	26.7	1	25.0	1	33.3	2	15.4
③スーパーマーケット		114	4.5	79	3.6	14	6.1	4	8.3	1	5.3	1	16.7	2	13.3	3	75.0	1	33.3	9	69.2
④百貨店		0	-	0	-	0	-	0	-	0	-	0	-	0	-	0	-	0	-	0	-
⑤量販店(ディスカウントストア等)		26	1.0	23	1.0	2	0.9	0	-	1	5.3	0	-	0	-	0	-	0	-	0	-
⑥業務用卸主体店		57	2.2	44	2.0	9	3.9	1	2.1	0	-	1	16.7	2	13.3	0	-	0	-	0	-
⑦ホームセンター・ドラッグストア		10	0.4	4	0.2	0	-	3	6.3	0	-	0	-	0	-	0	-	1	33.3	2	15.4
⑧その他		307	12.1	251	11.4	37	16.0	8	16.7	4	21.1	1	16.7	6	40.0	0	-	0	-	0	-
合計		2,542	100.0	2,203	100.0	231	100.0	48	100.0	19	100.0	6	100.0	15	100.0	4	100.0	3	100.0	13	100.0

(仙台国税局)

業態	区分	合計		1店舗		2店舗		3店舗		4店舗		5店舗		6～10店舗		11～15店舗		16～20店舗		21店舗以上	
		事業者数	構成比	事業者数	構成比	事業者数	構成比	事業者数	構成比	事業者数	構成比	事業者数	構成比	事業者数	構成比	事業者数	構成比	事業者数	構成比	事業者数	構成比
		者	%	者	%	者	%	者	%	者	%	者	%	者	%	者	%	者	%	者	%
①一般酒販店		3,821	59.0	3,754	65.2	58	13.4	6	4.2	1	2.5	1	4.2	1	2.4	0	-	0	-	0	-
②コンビニエンスストア		1,749	27.0	1,301	22.6	300	69.3	93	65.0	25	62.5	12	50.0	16	39.0	1	9.1	1	11.1	0	-
③スーパーマーケット		198	3.1	139	2.4	12	2.8	10	7.0	2	5.0	5	20.8	10	24.4	7	63.6	4	44.4	9	50.0
④百貨店		8	0.1	2	0.0	2	0.5	0	-	1	2.5	0	-	3	7.3	0	-	0	-	0	-
⑤量販店(ディスカウントストア等)		47	0.7	27	0.5	4	0.9	7	4.9	3	7.5	0	-	3	7.3	1	9.1	0	-	2	11.1
⑥業務用卸主体店		78	1.2	60	1.0	8	1.8	4	2.8	1	2.5	2	8.3	0	-	0	-	1	11.1	2	11.1
⑦ホームセンター・ドラッグストア		19	0.3	5	0.1	2	0.5	2	1.4	1	2.5	1	4.2	1	2.4	2	18.2	1	11.1	4	22.2
⑧その他		559	8.6	472	8.2	47	10.9	21	14.7	6	15.0	3	12.5	7	17.1	0	-	2	22.2	1	5.6
合計		6,479	100.0	5,760	100.0	433	100.0	143	100.0	40	100.0	24	100.0	41	100.0	11	100.0	9	100.0	18	100.0

(関東信越国税局)

業態	区分	合計		1店舗		2店舗		3店舗		4店舗		5店舗		6～10店舗		11～15店舗		16～20店舗		21店舗以上	
		事業者数	構成比	事業者数	構成比	事業者数	構成比	事業者数	構成比	事業者数	構成比	事業者数	構成比	事業者数	構成比	事業者数	構成比	事業者数	構成比	事業者数	構成比
		者	%	者	%	者	%	者	%	者	%	者	%	者	%	者	%	者	%	者	%
①一般酒販店		5,083	53.9	4,986	60.4	83	11.3	10	4.6	1	1.3	0	-	3	5.2	0	-	0	-	0	-
②コンビニエンスストア		3,070	32.5	2,254	27.3	533	72.5	160	74.1	62	77.5	25	64.1	28	48.3	7	46.7	0	-	1	3.2
③スーパーマーケット		295	3.1	219	2.7	25	3.4	11	5.1	2	2.5	5	12.8	9	15.5	1	6.7	3	37.5	20	64.5
④百貨店		9	0.1	4	0.0	0	-	1	0.5	1	1.3	0	-	2	3.4	1	6.7	0	-	0	-
⑤量販店(ディスカウントストア等)		36	0.4	26	0.3	2	0.3	2	0.9	2	2.5	1	2.6	2	3.4	1	6.7	0	-	0	-
⑥業務用卸主体店		122	1.3	107	1.3	11	1.5	1	0.5	1	1.3	0	-	2	3.4	0	-	0	-	0	-
⑦ホームセンター・ドラッグストア		28	0.3	12	0.1	3	0.4	0	-	1	1.3	0	-	0	-	2	13.3	2	25.0	8	25.8
⑧その他		791	8.4	644	7.8	78	10.6	31	14.4	10	12.5	8	20.5	12	20.7	3	20.0	3	37.5	2	6.5
合計		9,434	100.0	8,252	100.0	735	100.0	216	100.0	80	100.0	39	100.0	58	100.0	15	100.0	8	100.0	31	100.0

2-1-3 保有免許場数別事業者数(2)

(東京国税局)

業態	区分	合計		1店舗		2店舗		3店舗		4店舗		5店舗		6～10店舗		11～15店舗		16～20店舗		21店舗以上	
		事業者数	構成比	事業者数	構成比	事業者数	構成比	事業者数	構成比	事業者数	構成比	事業者数	構成比	事業者数	構成比	事業者数	構成比	事業者数	構成比	事業者数	構成比
①一般酒販店		4,189	39.8	4,070	46.8	91	8.7	17	4.9	1	0.9	1	1.6	4	3.3	3	6.5	1	6.7	1	1.1
②コンビニエンスストア		4,388	41.6	3,117	35.9	787	74.8	261	75.7	77	68.8	42	67.7	68	55.3	18	39.1	3	20.0	15	16.9
③スーパーマーケット		298	2.8	194	2.2	20	1.9	14	4.1	2	1.8	3	4.8	15	12.2	8	17.4	5	33.3	37	41.6
④百貨店		7	0.1	1	0.0	1	0.1	1	0.3	1	0.9	0	-	0	-	0	-	0	-	3	3.4
⑤量販店(ディスカウントストア等)		65	0.6	41	0.5	6	0.6	3	0.9	1	0.9	1	1.6	3	2.4	3	6.5	0	-	7	7.9
⑥業務用卸主体店		281	2.7	241	2.8	23	2.2	8	2.3	2	1.8	2	3.2	2	1.6	2	4.3	0	-	1	1.1
⑦ホームセンター・ドラッグストア		26	0.2	7	0.1	1	0.1	1	0.3	4	3.6	1	1.6	1	0.8	2	4.3	0	-	9	10.1
⑧その他		1,282	12.2	1,021	11.7	123	11.7	40	11.6	24	21.4	12	19.4	30	24.4	10	21.7	6	40.0	16	18.0
合計		10,536	100.0	8,692	100.0	1,052	100.0	345	100.0	112	100.0	62	100.0	123	100.0	46	100.0	15	100.0	89	100.0

(金沢国税局)

業態	区分	合計		1店舗		2店舗		3店舗		4店舗		5店舗		6～10店舗		11～15店舗		16～20店舗		21店舗以上	
		事業者数	構成比	事業者数	構成比	事業者数	構成比	事業者数	構成比	事業者数	構成比	事業者数	構成比	事業者数	構成比	事業者数	構成比	事業者数	構成比	事業者数	構成比
①一般酒販店		959	56.0	933	63.1	21	16.3	2	6.3	1	4.8	0	-	2	8.3	0	-	0	-	0	-
②コンビニエンスストア		435	25.4	307	20.8	81	62.8	19	59.4	11	52.4	6	60.0	9	37.5	1	14.3	1	50.0	0	-
③スーパーマーケット		65	3.8	36	2.4	6	4.7	7	21.9	4	19.0	2	20.0	4	16.7	2	28.6	1	50.0	3	37.5
④百貨店		0	-	0	-	0	-	0	-	0	-	0	-	0	-	0	-	0	-	0	-
⑤量販店(ディスカウントストア等)		9	0.5	4	0.3	2	1.6	0	-	0	-	0	-	1	4.2	2	28.6	0	-	0	-
⑥業務用卸主体店		35	2.0	32	2.2	2	1.6	1	3.1	0	-	0	-	0	-	0	-	0	-	0	-
⑦ホームセンター・ドラッグストア		8	0.5	1	0.1	0	-	0	-	1	4.8	1	10.0	2	8.3	0	-	0	-	3	37.5
⑧その他		200	11.7	165	11.2	17	13.2	3	9.4	4	19.0	1	10.0	6	25.0	2	28.6	0	-	2	25.0
合計		1,711	100.0	1,478	100.0	129	100.0	32	100.0	21	100.0	10	100.0	24	100.0	7	100.0	2	100.0	8	100.0

(名古屋国税局)

業態	区分	合計		1店舗		2店舗		3店舗		4店舗		5店舗		6～10店舗		11～15店舗		16～20店舗		21店舗以上	
		事業者数	構成比	事業者数	構成比	事業者数	構成比	事業者数	構成比	事業者数	構成比	事業者数	構成比	事業者数	構成比	事業者数	構成比	事業者数	構成比	事業者数	構成比
①一般酒販店		2,937	48.4	2,872	57.1	56	9.5	4	1.9	4	4.8	1	1.9	0	-	0	-	0	-	0	-
②コンビニエンスストア		2,191	36.1	1,444	28.7	449	75.8	171	82.6	54	65.1	35	67.3	31	60.8	4	28.6	1	16.7	2	7.1
③スーパーマーケット		175	2.9	117	2.3	10	1.7	8	3.9	8	9.6	5	9.6	10	19.6	3	21.4	2	33.3	12	42.9
④百貨店		8	0.1	4	0.1	1	0.2	0	-	1	1.2	1	1.9	1	2.0	0	-	0	-	0	-
⑤量販店(ディスカウントストア等)		50	0.8	29	0.6	7	1.2	4	1.9	6	7.2	2	3.8	0	-	0	-	1	16.7	1	3.6
⑥業務用卸主体店		132	2.2	104	2.1	18	3.0	5	2.4	1	1.2	0	-	3	5.9	0	-	0	-	1	3.6
⑦ホームセンター・ドラッグストア		23	0.4	9	0.2	0	-	0	-	3	3.6	1	1.9	0	-	0	-	0	-	10	35.7
⑧その他		547	9.0	451	9.0	51	8.6	15	7.2	6	7.2	7	13.5	6	11.8	7	50.0	2	33.3	2	7.1
合計		6,063	100.0	5,030	100.0	592	100.0	207	100.0	83	100.0	52	100.0	51	100.0	14	100.0	6	100.0	28	100.0

2-1-3 保有免許場数別事業者数(3)

(大阪国税局)

業態	区分	合計		1店舗		2店舗		3店舗		4店舗		5店舗		6～10店舗		11～15店舗		16～20店舗		21店舗以上	
		事業者数	構成比	事業者数	構成比	事業者数	構成比	事業者数	構成比	事業者数	構成比	事業者数	構成比	事業者数	構成比	事業者数	構成比	事業者数	構成比	事業者数	構成比
①一般酒販店		4,901	58.2	4,751	65.3	127	18.1	17	8.9	6	7.8	0	-	0	-	0	-	0	-	0	-
②コンビニエンスストア		2,253	26.8	1,562	21.5	444	63.4	131	68.6	44	57.1	22	53.7	33	47.8	9	39.1	4	57.1	4	9.5
③スーパーマーケット		217	2.6	139	1.9	13	1.9	9	4.7	8	10.4	7	17.1	11	15.9	7	30.4	1	14.3	22	52.4
④百貨店		4	0.0	1	0.0	0	-	0	-	0	-	1	2.4	1	1.4	0	-	0	-	1	2.4
⑤量販店(ディスカウントストア等)		85	1.0	56	0.8	11	1.6	3	1.6	3	3.9	2	4.9	6	8.7	0	-	1	14.3	3	7.1
⑥業務用卸主体店		189	2.2	150	2.1	19	2.7	8	4.2	4	5.2	1	2.4	1	1.4	1	4.3	1	14.3	4	9.5
⑦ホームセンター・ドラッグストア		12	0.1	5	0.1	0	-	0	-	0	-	0	-	2	2.9	2	8.7	0	-	3	7.1
⑧その他		760	9.0	607	8.3	86	12.3	23	12.0	12	15.6	8	19.5	15	21.7	4	17.4	0	-	5	11.9
合計		8,421	100.0	7,271	100.0	700	100.0	191	100.0	77	100.0	41	100.0	69	100.0	23	100.0	7	100.0	42	100.0

(広島国税局)

業態	区分	合計		1店舗		2店舗		3店舗		4店舗		5店舗		6～10店舗		11～15店舗		16～20店舗		21店舗以上	
		事業者数	構成比	事業者数	構成比	事業者数	構成比	事業者数	構成比	事業者数	構成比	事業者数	構成比	事業者数	構成比	事業者数	構成比	事業者数	構成比	事業者数	構成比
①一般酒販店		2,461	58.2	2,408	64.2	39	13.4	9	12.9	2	5.0	2	13.3	1	4.3	0	-	0	-	0	-
②コンビニエンスストア		1,026	24.3	755	20.1	187	64.3	38	54.3	27	67.5	8	53.3	6	26.1	3	27.3	0	-	2	8.0
③スーパーマーケット		191	4.5	129	3.4	14	4.8	6	8.6	5	12.5	4	26.7	7	30.4	7	63.6	2	33.3	17	68.0
④百貨店		6	0.1	2	0.1	1	0.3	0	-	1	2.5	0	-	0	-	0	-	1	16.7	1	4.0
⑤量販店(ディスカウントストア等)		52	1.2	45	1.2	5	1.7	0	-	0	-	0	-	1	4.3	1	9.1	0	-	0	-
⑥業務用卸主体店		41	1.0	32	0.9	3	1.0	3	4.3	1	2.5	1	6.7	1	4.3	0	-	0	-	0	-
⑦ホームセンター・ドラッグストア		10	0.2	1	0.0	2	0.7	0	-	0	-	0	-	2	8.7	0	-	2	33.3	3	12.0
⑧その他		442	10.5	376	10.0	40	13.7	14	20.0	4	10.0	0	-	5	21.7	0	-	1	16.7	2	8.0
合計		4,229	100.0	3,748	100.0	291	100.0	70	100.0	40	100.0	15	100.0	23	100.0	11	100.0	6	100.0	25	100.0

(高松国税局)

業態	区分	合計		1店舗		2店舗		3店舗		4店舗		5店舗		6～10店舗		11～15店舗		16～20店舗		21店舗以上	
		事業者数	構成比	事業者数	構成比	事業者数	構成比	事業者数	構成比	事業者数	構成比	事業者数	構成比	事業者数	構成比	事業者数	構成比	事業者数	構成比	事業者数	構成比
①一般酒販店		1,418	60.0	1,399	66.5	13	9.3	4	9.5	2	9.5	0	-	0	-	0	-	0	-	0	-
②コンビニエンスストア		485	20.5	356	16.9	75	53.6	21	50.0	9	42.9	10	100.0	9	36.0	2	28.6	1	20.0	2	25.0
③スーパーマーケット		104	4.4	64	3.0	17	12.1	3	7.1	3	14.3	0	-	8	32.0	1	14.3	4	80.0	4	50.0
④百貨店		2	0.1	0	-	0	-	0	-	0	-	0	-	2	8.0	0	-	0	-	0	-
⑤量販店(ディスカウントストア等)		42	1.8	31	1.5	3	2.1	3	7.1	2	9.5	0	-	1	4.0	2	28.6	0	-	0	-
⑥業務用卸主体店		60	2.5	51	2.4	6	4.3	3	7.1	0	-	0	-	0	-	0	-	0	-	0	-
⑦ホームセンター・ドラッグストア		6	0.3	2	0.1	0	-	1	2.4	0	-	0	-	1	4.0	0	-	0	-	2	25.0
⑧その他		245	10.4	201	9.6	26	18.6	7	16.7	5	23.8	0	-	4	16.0	2	28.6	0	-	0	-
合計		2,362	100.0	2,104	100.0	140	100.0	42	100.0	21	100.0	10	100.0	25	100.0	7	100.0	5	100.0	8	100.0

2-1-3 保有免許場数別事業者数(4)

(福岡国税局)

業態	合計		1店舗		2店舗		3店舗		4店舗		5店舗		6～10店舗		11～15店舗		16～20店舗		21店舗以上	
	事業者数	構成比	事業者数	構成比	事業者数	構成比	事業者数	構成比	事業者数	構成比	事業者数	構成比	事業者数	構成比	事業者数	構成比	事業者数	構成比	事業者数	構成比
①一般酒販店	1,699	50.4	1,656	57.6	38	12.3	2	2.3	1	3.7	0	-	2	9.1	0	-	0	-	0	-
②コンビニエンスストア	1,132	33.6	814	28.3	219	70.9	62	70.5	18	66.7	7	58.3	8	36.4	3	37.5	1	16.7	0	-
③スーパーマーケット	113	3.4	73	2.5	8	2.6	7	8.0	3	11.1	2	16.7	6	27.3	2	25.0	2	33.3	10	43.5
④百貨店	2	0.1	0	-	0	-	1	1.1	0	-	0	-	1	4.5	0	-	0	-	0	-
⑤量販店(ディスカウントストア等)	61	1.8	41	1.4	10	3.2	2	2.3	1	3.7	1	8.3	1	4.5	0	-	1	16.7	4	17.4
⑥業務用卸主体店	64	1.9	52	1.8	6	1.9	2	2.3	1	3.7	0	-	0	-	1	12.5	1	16.7	1	4.3
⑦ホームセンター・ドラッグストア	9	0.3	1	0.0	2	0.6	0	-	1	3.7	0	-	0	-	0	-	1	16.7	4	17.4
⑧その他	288	8.6	236	8.2	26	8.4	12	13.6	2	7.4	2	16.7	4	18.2	2	25.0	0	-	4	17.4
合計	3,368	100.0	2,873	100.0	309	100.0	88	100.0	27	100.0	12	100.0	22	100.0	8	100.0	6	100.0	23	100.0

(熊本国税局)

業態	合計		1店舗		2店舗		3店舗		4店舗		5店舗		6～10店舗		11～15店舗		16～20店舗		21店舗以上	
	事業者数	構成比	事業者数	構成比	事業者数	構成比	事業者数	構成比	事業者数	構成比	事業者数	構成比	事業者数	構成比	事業者数	構成比	事業者数	構成比	事業者数	構成比
①一般酒販店	2,145	58.7	2,109	64.0	31	14.2	4	6.7	1	4.0	0	-	0	-	0	-	0	-	0	-
②コンビニエンスストア	852	23.3	678	20.6	124	56.6	29	48.3	13	52.0	2	20.0	5	26.3	1	14.3	0	-	0	-
③スーパーマーケット	157	4.3	102	3.1	15	6.8	10	16.7	4	16.0	3	30.0	7	36.8	5	71.4	4	50.0	7	58.3
④百貨店	5	0.1	3	0.1	0	-	1	1.7	0	-	0	-	1	5.3	0	-	0	-	0	-
⑤量販店(ディスカウントストア等)	38	1.0	28	0.8	4	1.8	1	1.7	2	8.0	1	10.0	1	5.3	0	-	0	-	1	8.3
⑥業務用卸主体店	33	0.9	26	0.8	4	1.8	1	1.7	1	4.0	0	-	0	-	0	-	0	-	1	8.3
⑦ホームセンター・ドラッグストア	21	0.6	13	0.4	1	0.5	2	3.3	0	-	1	10.0	1	5.3	0	-	1	12.5	2	16.7
⑧その他	404	11.1	336	10.2	40	18.3	12	20.0	4	16.0	3	30.0	4	21.1	1	14.3	3	37.5	1	8.3
合計	3,655	100.0	3,295	100.0	219	100.0	60	100.0	25	100.0	10	100.0	19	100.0	7	100.0	8	100.0	12	100.0

(沖縄国税事務所)

業態	合計		1店舗		2店舗		3店舗		4店舗		5店舗		6～10店舗		11～15店舗		16～20店舗		21店舗以上	
	事業者数	構成比	事業者数	構成比	事業者数	構成比	事業者数	構成比	事業者数	構成比	事業者数	構成比	事業者数	構成比	事業者数	構成比	事業者数	構成比	事業者数	構成比
①一般酒販店	30	6.4	27	7.7	1	1.9	1	3.6	0	-	1	16.7	0	-	0	-	0	-	0	-
②コンビニエンスストア	167	35.5	86	24.6	41	77.4	20	71.4	8	61.5	5	83.3	6	46.2	1	33.3	0	-	0	-
③スーパーマーケット	7	1.5	2	0.6	0	-	0	-	0	-	0	-	1	7.7	0	-	1	50.0	3	100.0
④百貨店	1	0.2	1	0.3	0	-	0	-	0	-	0	-	0	-	0	-	0	-	0	-
⑤量販店(ディスカウントストア等)	1	0.2	0	-	0	-	0	-	1	7.7	0	-	0	-	0	-	0	-	0	-
⑥業務用卸主体店	13	2.8	12	3.4	0	-	1	3.6	0	-	0	-	0	-	0	-	0	-	0	-
⑦ホームセンター・ドラッグストア	4	0.9	2	0.6	1	1.9	0	-	0	-	0	-	1	7.7	0	-	0	-	0	-
⑧その他	247	52.6	219	62.8	10	18.9	6	21.4	4	30.8	0	-	5	38.5	2	66.7	1	50.0	0	-
合計	470	100.0	349	100.0	53	100.0	28	100.0	13	100.0	6	100.0	13	100.0	3	100.0	2	100.0	3	100.0

2-1-3 保有免許場数別事業者数(5)

(全国合計)

業態	合計		1店舗		2店舗		3店舗		4店舗		5店舗		6～10店舗		11～15店舗		16～20店舗		21店舗以上	
	事業者数	構成比	事業者数	構成比	事業者数	構成比	事業者数	構成比	事業者数	構成比	事業者数	構成比	事業者数	構成比	事業者数	構成比	事業者数	構成比	事業者数	構成比
①一般酒販店	30,694	51.8	29,981	58.7	585	12.0	82	5.6	21	3.8	6	2.1	14	2.9	3	1.9	1	1.3	1	0.3
②コンビニエンスストア	18,725	31.6	13,460	26.4	3,382	69.2	1,031	70.1	360	64.5	177	61.7	223	46.2	51	32.7	13	16.9	28	9.3
③スーパーマーケット	1,934	3.3	1,293	2.5	154	3.2	89	6.1	42	7.5	37	12.9	90	18.6	46	29.5	30	39.0	153	51.0
④百貨店	52	0.1	18	0.0	5	0.1	4	0.3	5	0.9	2	0.7	11	2.3	1	0.6	1	1.3	5	1.7
⑤量販店(ディスカウントストア等)	512	0.9	351	0.7	56	1.1	25	1.7	22	3.9	8	2.8	19	3.9	10	6.4	3	3.9	18	6.0
⑥業務用卸主体店	1,105	1.9	911	1.8	109	2.2	38	2.6	12	2.2	7	2.4	11	2.3	4	2.6	3	3.9	10	3.3
⑦ホームセンター・ドラッグストア	176	0.3	62	0.1	12	0.2	9	0.6	11	2.0	5	1.7	11	2.3	8	5.1	8	10.4	50	16.7
⑧その他	6,072	10.2	4,979	9.8	581	11.9	192	13.1	85	15.2	45	15.7	104	21.5	33	21.2	18	23.4	35	11.7
合計	59,270	100.0	51,055	100.0	4,884	100.0	1,470	100.0	558	100.0	287	100.0	483	100.0	156	100.0	77	100.0	300	100.0

2-1-4 総売上高規模別事業者数(1)

(札幌国税局)

区分 業態	①一般酒販店		②コンビニエンスストア		③スーパーマーケット		④百貨店		⑤量販店 (ディスカウントストア等)		⑥業務用卸主体店		⑦ホームセンター ・ドラッグストア		⑧その他		合計	
	事業者数	構成比	事業者数	構成比	事業者数	構成比	事業者数	構成比	事業者数	構成比	事業者数	構成比	事業者数	構成比	事業者数	構成比	事業者数	構成比
	者	%	者	%	者	%	者	%	者	%	者	%	者	%	者	%	者	%
300万円以下	86	8.2	2	0.2	2	1.8	0	-	0	-	2	3.5	0	-	13	4.2	105	4.1
300万円超 500万円以下	58	5.5	2	0.2	0	-	0	-	0	-	0	-	0	-	4	1.3	64	2.5
500万円超 700万円以下	56	5.3	2	0.2	0	-	0	-	0	-	2	3.5	0	-	5	1.6	65	2.6
700万円超 1,000万円以下	96	9.1	1	0.1	2	1.8	0	-	0	-	1	1.8	0	-	12	3.9	112	4.4
1,000万円超 1,500万円以下	102	9.7	12	1.2	0	-	0	-	0	-	3	5.3	0	-	10	3.3	127	5.0
1,500万円超 2,000万円以下	88	8.4	6	0.6	1	0.9	0	-	0	-	1	1.8	1	10.0	11	3.6	108	4.2
2,000万円超 2,500万円以下	68	6.5	3	0.3	1	0.9	0	-	0	-	1	1.8	0	-	5	1.6	78	3.1
2,500万円超 3,000万円以下	63	6.0	8	0.8	0	-	0	-	0	-	1	1.8	0	-	3	1.0	75	3.0
3,000万円超 4,000万円以下	88	8.4	7	0.7	2	1.8	0	-	2	7.7	0	-	0	-	10	3.3	109	4.3
4,000万円超 5,000万円以下	68	6.5	6	0.6	7	6.1	0	-	2	7.7	1	1.8	0	-	8	2.6	92	3.6
5,000万円超 1億円以下	155	14.7	71	7.3	14	12.3	0	-	2	7.7	12	21.1	0	-	49	16.0	303	11.9
1億円超 5億円以下	101	9.6	818	83.7	38	33.3	0	-	18	69.2	15	26.3	2	20.0	90	29.3	1,082	42.6
5億円超 10億円以下	7	0.7	23	2.4	14	12.3	0	-	2	7.7	5	8.8	2	20.0	24	7.8	77	3.0
10億円超 20億円以下	8	0.8	10	1.0	12	10.5	0	-	0	-	6	10.5	0	-	27	8.8	63	2.5
20億円超 50億円以下	5	0.5	3	0.3	6	5.3	0	-	0	-	4	7.0	1	10.0	26	8.5	45	1.8
50億円超 100億円以下	2	0.2	1	0.1	2	1.8	0	-	0	-	0	-	1	10.0	1	0.3	7	0.3
100億円超 500億円以下	0	-	2	0.2	9	7.9	0	-	0	-	3	5.3	1	10.0	7	2.3	22	0.9
500億円超 1,000億円以下	0	-	0	-	0	-	0	-	0	-	0	-	1	10.0	2	0.7	3	0.1
1,000億円超	0	-	0	-	4	3.5	0	-	0	-	0	-	1	10.0	0	-	5	0.2
合計	1,051	100.0	977	100.0	114	100.0	0	-	26	100.0	57	100.0	10	100.0	307	100.0	2,542	100.0

(仙台国税局)

区分 業態	①一般酒販店		②コンビニエンスストア		③スーパーマーケット		④百貨店		⑤量販店 (ディスカウントストア等)		⑥業務用卸主体店		⑦ホームセンター ・ドラッグストア		⑧その他		合計	
	事業者数	構成比	事業者数	構成比	事業者数	構成比	事業者数	構成比	事業者数	構成比	事業者数	構成比	事業者数	構成比	事業者数	構成比	事業者数	構成比
	者	%	者	%	者	%	者	%	者	%	者	%	者	%	者	%	者	%
300万円以下	645	16.9	8	0.5	1	0.5	0	-	0	-	0	-	0	-	15	2.7	669	10.3
300万円超 500万円以下	397	10.4	1	0.1	0	-	0	-	0	-	0	-	0	-	22	3.9	420	6.5
500万円超 700万円以下	333	8.7	3	0.2	0	-	0	-	0	-	0	-	0	-	7	1.3	343	5.3
700万円超 1,000万円以下	389	10.2	8	0.5	0	-	0	-	0	-	2	2.6	0	-	17	3.0	416	6.4
1,000万円超 1,500万円以下	422	11.0	15	0.9	3	1.5	0	-	0	-	0	-	0	-	21	3.8	461	7.1
1,500万円超 2,000万円以下	279	7.3	22	1.3	2	1.0	0	-	0	-	0	-	0	-	22	3.9	325	5.0
2,000万円超 2,500万円以下	208	5.4	19	1.1	3	1.5	0	-	1	2.1	1	1.3	0	-	10	1.8	242	3.7
2,500万円超 3,000万円以下	165	4.3	13	0.7	6	3.0	0	-	1	2.1	2	2.6	0	-	10	1.8	197	3.0
3,000万円超 4,000万円以下	221	5.8	29	1.7	10	5.1	0	-	2	4.3	3	3.8	0	-	13	2.3	278	4.3
4,000万円超 5,000万円以下	168	4.4	34	1.9	7	3.5	0	-	1	2.1	0	-	0	-	18	3.2	228	3.5
5,000万円超 1億円以下	328	8.6	114	6.5	34	17.2	0	-	9	19.1	8	10.3	0	-	79	14.1	572	8.8
1億円超 5億円以下	231	6.0	1,370	78.3	55	27.8	0	-	13	27.7	31	39.7	2	10.5	170	30.4	1,872	28.9
5億円超 10億円以下	23	0.6	84	4.8	12	6.1	0	-	5	10.6	10	12.8	3	15.8	61	10.9	198	3.1
10億円超 20億円以下	6	0.2	17	1.0	13	6.6	0	-	9	19.1	8	10.3	2	10.5	39	7.0	94	1.5
20億円超 50億円以下	5	0.1	7	0.4	16	8.1	2	25.0	2	4.3	9	11.5	1	5.3	35	6.3	77	1.2
50億円超 100億円以下	0	-	3	0.2	13	6.6	2	25.0	2	4.3	0	-	3	15.8	10	1.8	33	0.5
100億円超 500億円以下	1	0.0	1	0.1	17	8.6	4	50.0	1	2.1	4	5.1	7	36.8	9	1.6	44	0.7
500億円超 1,000億円以下	0	-	0	-	3	1.5	0	-	1	2.1	0	-	1	5.3	0	-	5	0.1
1,000億円超	0	-	1	0.1	3	1.5	0	-	0	-	0	-	0	-	1	0.2	5	0.1
合計	3,821	100.0	1,749	100.0	198	100.0	8	100.0	47	100.0	78	100.0	19	100.0	559	100.0	6,479	100.0

2-1-4 総売上高規模別事業者数(2)

(関東信越国税局)

業態 区分	①一般酒販店		②コンビニエンスストア		③スーパーマーケット		④百貨店		⑤量販店 (ディスカウントストア等)		⑥業務用卸主体店		⑦ホームセンター ・ドラッグストア		⑧その他		合計	
	事業者数	構成比	事業者数	構成比	事業者数	構成比	事業者数	構成比	事業者数	構成比	事業者数	構成比	事業者数	構成比	事業者数	構成比	事業者数	構成比
	者	%	者	%	者	%	者	%	者	%	者	%	者	%	者	%	者	%
300万円以下	684	13.5	24	0.8	2	0.7	0	-	0	-	2	1.6	0	-	36	4.6	748	7.9
300万円超 500万円以下	472	9.3	5	0.2	3	1.0	0	-	0	-	0	-	0	-	17	2.1	497	5.3
500万円超 700万円以下	423	8.3	10	0.3	6	2.0	0	-	0	-	2	1.6	0	-	16	2.0	457	4.8
700万円超 1,000万円以下	517	10.2	16	0.5	6	2.0	0	-	2	5.6	2	1.6	1	3.6	17	2.1	561	5.9
1,000万円超 1,500万円以下	605	11.9	38	1.2	6	2.0	0	-	1	2.8	4	3.3	0	-	32	4.0	686	7.3
1,500万円超 2,000万円以下	433	8.5	34	1.1	5	1.7	0	-	0	-	4	3.3	0	-	35	4.4	511	5.4
2,000万円超 2,500万円以下	343	6.7	26	0.8	12	4.1	1	11.1	0	-	1	0.8	1	3.6	22	2.8	406	4.3
2,500万円超 3,000万円以下	220	4.3	21	0.7	5	1.7	0	-	1	2.8	2	1.6	1	3.6	27	3.4	277	2.9
3,000万円超 4,000万円以下	371	7.3	40	1.3	11	3.7	0	-	5	13.9	0	-	0	-	43	5.4	470	5.0
4,000万円超 5,000万円以下	203	4.0	29	0.9	19	6.4	0	-	0	-	4	3.3	1	3.6	18	2.3	274	2.9
5,000万円超 1億円以下	438	8.6	186	6.1	44	14.9	0	-	6	16.7	12	9.8	0	-	78	9.9	764	8.1
1億円超 5億円以下	312	6.1	2,407	78.4	80	27.1	1	11.1	12	33.3	45	36.9	4	14.3	252	31.9	3,113	33.0
5億円超 10億円以下	29	0.6	193	6.3	30	10.2	0	-	2	5.6	18	14.8	2	7.1	65	8.2	339	3.6
10億円超 20億円以下	16	0.3	26	0.8	23	7.8	0	-	5	13.9	14	11.5	3	10.7	50	6.3	137	1.5
20億円超 50億円以下	12	0.2	11	0.4	12	4.1	1	11.1	1	2.8	7	5.7	2	7.1	40	5.1	86	0.9
50億円超 100億円以下	3	0.1	0	-	8	2.7	2	22.2	0	-	3	2.5	1	3.6	25	3.2	42	0.4
100億円超 500億円以下	2	0.0	2	0.1	9	3.1	3	33.3	1	2.8	2	1.6	6	21.4	18	2.3	43	0.5
500億円超 1,000億円以下	0	-	2	0.1	8	2.7	1	11.1	0	-	0	-	1	3.6	0	-	12	0.1
1,000億円超	0	-	0	-	6	2.0	0	-	0	-	0	-	5	17.9	0	-	11	0.1
合計	5,083	100.0	3,070	100.0	295	100.0	9	100.0	36	100.0	122	100.0	28	100.0	791	100.0	9,434	100.0

(東京国税局)

業態 区分	①一般酒販店		②コンビニエンスストア		③スーパーマーケット		④百貨店		⑤量販店 (ディスカウントストア等)		⑥業務用卸主体店		⑦ホームセンター ・ドラッグストア		⑧その他		合計	
	事業者数	構成比	事業者数	構成比	事業者数	構成比	事業者数	構成比	事業者数	構成比	事業者数	構成比	事業者数	構成比	事業者数	構成比	事業者数	構成比
	者	%	者	%	者	%	者	%	者	%	者	%	者	%	者	%	者	%
300万円以下	392	9.4	23	0.5	4	1.3	0	-	3	4.6	24	8.5	0	-	88	6.9	534	5.1
300万円超 500万円以下	312	7.4	17	0.4	0	-	0	-	0	-	4	1.4	0	-	30	2.3	363	3.4
500万円超 700万円以下	265	6.3	17	0.4	1	0.3	0	-	0	-	6	2.1	0	-	26	2.0	315	3.0
700万円超 1,000万円以下	415	9.9	32	0.7	2	0.7	0	-	1	1.5	6	2.1	1	3.8	45	3.5	502	4.8
1,000万円超 1,500万円以下	488	11.6	66	1.5	10	3.4	0	-	0	-	8	2.8	0	-	46	3.6	618	5.9
1,500万円超 2,000万円以下	398	9.5	58	1.3	5	1.7	0	-	1	1.5	6	2.1	0	-	35	2.7	503	4.8
2,000万円超 2,500万円以下	282	6.7	48	1.1	7	2.3	0	-	1	1.5	10	3.6	0	-	40	3.1	388	3.7
2,500万円超 3,000万円以下	244	5.8	37	0.8	6	2.0	0	-	0	-	5	1.8	1	3.8	29	2.3	322	3.1
3,000万円超 4,000万円以下	352	8.4	61	1.4	14	4.7	0	-	1	1.5	7	2.5	0	-	55	4.3	490	4.7
4,000万円超 5,000万円以下	207	4.9	45	1.0	6	2.0	0	-	3	4.6	1	0.4	0	-	33	2.6	295	2.8
5,000万円超 1億円以下	424	10.1	240	5.5	39	13.1	0	-	7	10.8	22	7.8	1	3.8	93	7.3	826	7.8
1億円超 5億円以下	315	7.5	3,246	74.0	70	23.5	0	-	26	40.0	74	26.3	0	-	296	23.1	4,027	38.2
5億円超 10億円以下	43	1.0	356	8.1	33	11.1	0	-	4	6.2	26	9.3	4	15.4	117	9.1	583	5.5
10億円超 20億円以下	22	0.5	76	1.7	24	8.1	0	-	3	4.6	27	9.6	2	7.7	96	7.5	250	2.4
20億円超 50億円以下	13	0.3	33	0.8	14	4.7	0	-	1	1.5	22	7.8	5	19.2	87	6.8	175	1.7
50億円超 100億円以下	6	0.1	10	0.2	15	5.0	0	-	6	9.2	18	6.4	1	3.8	58	4.5	114	1.1
100億円超 500億円以下	7	0.2	11	0.3	22	7.4	2	28.6	5	7.7	10	3.6	5	19.2	75	5.9	137	1.3
500億円超 1,000億円以下	3	0.1	5	0.1	14	4.7	1	14.3	0	-	4	1.4	2	7.7	17	1.3	46	0.4
1,000億円超	1	0.0	7	0.2	12	4.0	4	57.1	3	4.6	1	0.4	4	15.4	16	1.2	48	0.5
合計	4,189	100.0	4,388	100.0	298	100.0	7	100.0	65	100.0	281	100.0	26	100.0	1,282	100.0	10,536	100.0

2-1-4 総売上高規模別事業者数(3)

(金沢国税局)

区分 業態	①一般酒販店		②コンビニエンスストア		③スーパーマーケット		④百貨店		⑤量販店 (ディスカウントストア等)		⑥業務用卸主体店		⑦ホームセンター ・ドラッグストア		⑧その他		合計	
	事業者数	構成比	事業者数	構成比	事業者数	構成比	事業者数	構成比	事業者数	構成比	事業者数	構成比	事業者数	構成比	事業者数	構成比	事業者数	構成比
	者	%	者	%	者	%	者	%	者	%	者	%	者	%	者	%	者	%
300万円以下	204	21.3	3	0.7	0	-	0	-	0	-	0	-	0	-	4	2.0	211	12.3
300万円超 500万円以下	103	10.7	0	-	2	3.1	0	-	0	-	1	2.9	0	-	6	3.0	112	6.5
500万円超 700万円以下	69	7.2	0	-	0	-	0	-	0	-	0	-	0	-	1	0.5	70	4.1
700万円超 1,000万円以下	99	10.3	2	0.5	0	-	0	-	0	-	0	-	0	-	7	3.5	108	6.3
1,000万円超 1,500万円以下	105	10.9	8	1.8	0	-	0	-	0	-	1	2.9	0	-	6	3.0	120	7.0
1,500万円超 2,000万円以下	92	9.6	10	2.3	3	4.6	0	-	0	-	2	5.7	0	-	4	2.0	111	6.5
2,000万円超 2,500万円以下	57	5.9	2	0.5	1	1.5	0	-	0	-	2	5.7	0	-	11	5.5	73	4.3
2,500万円超 3,000万円以下	47	4.9	2	0.5	1	1.5	0	-	0	-	1	2.9	0	-	8	4.0	59	3.4
3,000万円超 4,000万円以下	39	4.1	5	1.1	0	-	0	-	0	-	2	5.7	0	-	13	6.5	59	3.4
4,000万円超 5,000万円以下	36	3.8	7	1.6	3	4.6	0	-	0	-	5	14.3	0	-	10	5.0	61	3.6
5,000万円超 1億円以下	70	7.3	19	4.4	6	9.2	0	-	0	-	3	8.6	0	-	23	11.5	121	7.1
1億円超 5億円以下	33	3.4	345	79.3	11	16.9	0	-	4	44.4	12	34.3	0	-	45	22.5	450	26.3
5億円超 10億円以下	3	0.3	24	5.5	8	12.3	0	-	1	11.1	1	2.9	0	-	24	12.0	61	3.6
10億円超 20億円以下	0	-	6	1.4	8	12.3	0	-	0	-	2	5.7	1	12.5	15	7.5	32	1.9
20億円超 50億円以下	2	0.2	1	0.2	13	20.0	0	-	2	22.2	2	5.7	1	12.5	12	6.0	33	1.9
50億円超 100億円以下	0	-	1	0.2	3	4.6	0	-	2	22.2	1	2.9	2	25.0	8	4.0	17	1.0
100億円超 500億円以下	0	-	0	-	3	4.6	0	-	0	-	0	-	2	25.0	2	1.0	7	0.4
500億円超 1,000億円以下	0	-	0	-	3	4.6	0	-	0	-	0	-	2	25.0	1	0.5	6	0.4
1,000億円超	0	-	0	-	0	-	0	-	0	-	0	-	0	-	0	-	0	-
合計	959	100.0	435	100.0	65	100.0	0	-	9	100.0	35	100.0	8	100.0	200	100.0	1,711	100.0

(名古屋国税局)

区分 業態	①一般酒販店		②コンビニエンスストア		③スーパーマーケット		④百貨店		⑤量販店 (ディスカウントストア等)		⑥業務用卸主体店		⑦ホームセンター ・ドラッグストア		⑧その他		合計	
	事業者数	構成比	事業者数	構成比	事業者数	構成比	事業者数	構成比	事業者数	構成比	事業者数	構成比	事業者数	構成比	事業者数	構成比	事業者数	構成比
	者	%	者	%	者	%	者	%	者	%	者	%	者	%	者	%	者	%
300万円以下	430	14.6	18	0.8	2	1.1	0	-	0	-	1	0.8	0	-	21	3.8	472	7.8
300万円超 500万円以下	259	8.8	7	0.3	1	0.6	0	-	0	-	1	0.8	0	-	3	0.5	271	4.5
500万円超 700万円以下	292	9.9	14	0.6	0	-	0	-	0	-	1	0.8	0	-	6	1.1	313	5.2
700万円超 1,000万円以下	297	10.1	9	0.4	1	0.6	0	-	0	-	0	-	0	-	18	3.3	325	5.4
1,000万円超 1,500万円以下	313	10.7	32	1.5	4	2.3	0	-	0	-	1	0.8	1	4.3	20	3.7	371	6.1
1,500万円超 2,000万円以下	245	8.3	27	1.2	2	1.1	0	-	0	-	1	0.8	0	-	20	3.7	295	4.9
2,000万円超 2,500万円以下	177	6.0	26	1.2	2	1.1	0	-	1	2.0	0	-	0	-	13	2.4	219	3.6
2,500万円超 3,000万円以下	142	4.8	21	1.0	5	2.9	0	-	2	4.0	0	-	0	-	17	3.1	187	3.1
3,000万円超 4,000万円以下	199	6.8	18	0.8	4	2.3	0	-	1	2.0	7	5.3	0	-	15	2.7	244	4.0
4,000万円超 5,000万円以下	120	4.1	21	1.0	3	1.7	0	-	2	4.0	1	0.8	0	-	17	3.1	164	2.7
5,000万円超 1億円以下	260	8.9	105	4.8	23	13.1	0	-	7	14.0	15	11.4	1	4.3	69	12.6	480	7.9
1億円超 5億円以下	185	6.3	1,687	77.0	60	34.3	0	-	21	42.0	48	36.4	4	17.4	168	30.7	2,173	35.8
5億円超 10億円以下	9	0.3	163	7.4	16	9.1	0	-	7	14.0	20	15.2	1	4.3	41	7.5	257	4.2
10億円超 20億円以下	2	0.1	29	1.3	11	6.3	0	-	2	4.0	13	9.8	2	8.7	38	6.9	97	1.6
20億円超 50億円以下	3	0.1	4	0.2	14	8.0	1	12.5	3	6.0	13	9.8	4	17.4	50	9.1	92	1.5
50億円超 100億円以下	1	0.0	5	0.2	4	2.3	1	12.5	2	4.0	4	3.0	1	4.3	11	2.0	29	0.5
100億円超 500億円以下	1	0.0	4	0.2	13	7.4	4	50.0	2	4.0	6	4.5	3	13.0	16	2.9	49	0.8
500億円超 1,000億円以下	2	0.1	0	-	6	3.4	2	25.0	0	-	0	-	4	17.4	1	0.2	15	0.2
1,000億円超	0	-	1	0.0	4	2.3	0	-	0	-	0	-	2	8.7	3	0.5	10	0.2
合計	2,937	100.0	2,191	100.0	175	100.0	8	100.0	50	100.0	132	100.0	23	100.0	547	100.0	6,063	100.0

2-1-4 総売上高規模別事業者数(4)

(大阪国税局)

区分 業態	①一般酒販店		②コンビニエンスストア		③スーパーマーケット		④百貨店		⑤量販店 (ディスカウントストア等)		⑥業務用卸主体店		⑦ホームセンター ・ドラッグストア		⑧その他		合計	
	事業者数	構成比	事業者数	構成比	事業者数	構成比	事業者数	構成比	事業者数	構成比	事業者数	構成比	事業者数	構成比	事業者数	構成比	事業者数	構成比
	者	%	者	%	者	%	者	%	者	%	者	%	者	%	者	%	者	%
300万円以下	871	17.8	11	0.5	0	-	0	-	1	1.2	7	3.7	0	-	55	7.2	945	11.2
300万円超 500万円以下	522	10.7	6	0.3	1	0.5	0	-	0	-	3	1.6	0	-	12	1.6	544	6.5
500万円超 700万円以下	444	9.1	7	0.3	1	0.5	0	-	0	-	1	0.5	0	-	14	1.8	467	5.5
700万円超 1,000万円以下	524	10.7	16	0.7	3	1.4	0	-	0	-	0	-	0	-	27	3.6	570	6.8
1,000万円超 1,500万円以下	578	11.8	22	1.0	4	1.8	0	-	0	-	4	2.1	0	-	34	4.5	642	7.6
1,500万円超 2,000万円以下	371	7.6	40	1.8	4	1.8	0	-	1	1.2	6	3.2	0	-	30	3.9	452	5.4
2,000万円超 2,500万円以下	281	5.7	17	0.8	2	0.9	0	-	2	2.4	4	2.1	0	-	12	1.6	318	3.8
2,500万円超 3,000万円以下	200	4.1	10	0.4	2	0.9	0	-	0	-	1	0.5	0	-	26	3.4	239	2.8
3,000万円超 4,000万円以下	300	6.1	19	0.8	7	3.2	0	-	3	3.5	1	0.5	0	-	30	3.9	360	4.3
4,000万円超 5,000万円以下	171	3.5	14	0.6	5	2.3	0	-	3	3.5	6	3.2	0	-	29	3.8	228	2.7
5,000万円超 1億円以下	352	7.2	111	4.9	18	8.3	0	-	9	10.6	20	10.6	1	8.3	70	9.2	581	6.9
1億円超 5億円以下	234	4.8	1,816	80.6	60	27.6	0	-	33	38.8	59	31.2	2	16.7	173	22.8	2,377	28.2
5億円超 10億円以下	28	0.6	113	5.0	27	12.4	0	-	9	10.6	25	13.2	1	8.3	67	8.8	270	3.2
10億円超 20億円以下	11	0.2	30	1.3	22	10.1	0	-	6	7.1	19	10.1	0	-	58	7.6	146	1.7
20億円超 50億円以下	5	0.1	15	0.7	15	6.9	0	-	7	8.2	15	7.9	2	16.7	57	7.5	116	1.4
50億円超 100億円以下	7	0.1	1	0.0	14	6.5	0	-	5	5.9	7	3.7	0	-	28	3.7	62	0.7
100億円超 500億円以下	2	0.0	3	0.1	17	7.8	1	25.0	6	7.1	7	3.7	3	25.0	31	4.1	70	0.8
500億円超 1,000億円以下	0	-	0	-	8	3.7	2	50.0	0	-	1	0.5	2	16.7	4	0.5	17	0.2
1,000億円超	0	-	2	0.1	7	3.2	1	25.0	0	-	3	1.6	1	8.3	3	0.4	17	0.2
合計	4,901	100.0	2,253	100.0	217	100.0	4	100.0	85	100.0	189	100.0	12	100.0	760	100.0	8,421	100.0

(広島国税局)

区分 業態	①一般酒販店		②コンビニエンスストア		③スーパーマーケット		④百貨店		⑤量販店 (ディスカウントストア等)		⑥業務用卸主体店		⑦ホームセンター ・ドラッグストア		⑧その他		合計	
	事業者数	構成比	事業者数	構成比	事業者数	構成比	事業者数	構成比	事業者数	構成比	事業者数	構成比	事業者数	構成比	事業者数	構成比	事業者数	構成比
	者	%	者	%	者	%	者	%	者	%	者	%	者	%	者	%	者	%
300万円以下	539	21.9	6	0.6	4	2.1	0	-	0	-	1	2.4	0	-	27	6.1	577	13.6
300万円超 500万円以下	262	10.6	2	0.2	1	0.5	0	-	0	-	1	2.4	0	-	14	3.2	280	6.6
500万円超 700万円以下	220	8.9	1	0.1	3	1.6	0	-	0	-	0	-	0	-	10	2.3	234	5.5
700万円超 1,000万円以下	277	11.3	4	0.4	0	-	0	-	2	3.8	0	-	0	-	9	2.0	292	6.9
1,000万円超 1,500万円以下	269	10.9	11	1.1	8	4.2	0	-	0	-	0	-	0	-	22	5.0	310	7.3
1,500万円超 2,000万円以下	171	6.9	13	1.3	4	2.1	0	-	0	-	0	-	0	-	15	3.4	203	4.8
2,000万円超 2,500万円以下	109	4.4	12	1.2	9	4.7	0	-	1	1.9	1	2.4	0	-	11	2.5	143	3.4
2,500万円超 3,000万円以下	90	3.7	9	0.9	2	1.0	0	-	2	3.8	1	2.4	0	-	15	3.4	119	2.8
3,000万円超 4,000万円以下	117	4.8	17	1.7	12	6.3	0	-	3	5.8	1	2.4	0	-	18	4.1	168	4.0
4,000万円超 5,000万円以下	83	3.4	11	1.1	10	5.2	0	-	1	1.9	0	-	0	-	17	3.8	122	2.9
5,000万円超 1億円以下	178	7.2	49	4.8	35	18.3	0	-	10	19.2	1	2.4	0	-	64	14.5	337	8.0
1億円超 5億円以下	121	4.9	815	79.4	31	16.2	0	-	25	48.1	15	36.6	0	-	121	27.4	1,128	26.7
5億円超 10億円以下	16	0.7	61	5.9	10	5.2	0	-	6	11.5	7	17.1	2	20.0	44	10.0	146	3.5
10億円超 20億円以下	4	0.2	7	0.7	15	7.9	0	-	1	1.9	5	12.2	0	-	22	5.0	54	1.3
20億円超 50億円以下	3	0.1	5	0.5	13	6.8	1	16.7	1	1.9	3	7.3	3	30.0	19	4.3	48	1.1
50億円超 100億円以下	2	0.1	1	0.1	12	6.3	1	16.7	0	-	2	4.9	0	-	5	1.1	23	0.5
100億円超 500億円以下	0	-	2	0.2	14	7.3	2	33.3	0	-	3	7.3	4	40.0	7	1.6	32	0.8
500億円超 1,000億円以下	0	-	0	-	3	1.6	2	33.3	0	-	0	-	1	10.0	0	-	6	0.1
1,000億円超	0	-	0	-	5	2.6	0	-	0	-	0	-	0	-	2	0.5	7	0.2
合計	2,461	100.0	1,026	100.0	191	100.0	6	100.0	52	100.0	41	100.0	10	100.0	442	100.0	4,229	100.0

2-1-4 総売上高規模別事業者数(5)

(高松国税局)

区分 業態	①一般酒販店		②コンビニエンスストア		③スーパーマーケット		④百貨店		⑤量販店 (ディスカウントストア等)		⑥業務用卸主体店		⑦ホームセンター ・ドラッグストア		⑧その他		合計	
	事業者数	構成比	事業者数	構成比	事業者数	構成比	事業者数	構成比	事業者数	構成比	事業者数	構成比	事業者数	構成比	事業者数	構成比	事業者数	構成比
300万円以下	301	21.2	5	1.0	1	1.0	X	X	X	X	0	-	0	-	10	4.1	317	13.4
300万円超 500万円以下	192	13.5	3	0.6	0	-	X	X	X	X	0	-	0	-	5	2.0	201	8.5
500万円超 700万円以下	138	9.7	2	0.4	1	1.0	X	X	X	X	1	1.7	0	-	5	2.0	147	6.2
700万円超 1,000万円以下	156	11.0	10	2.1	1	1.0	X	X	X	X	1	1.7	0	-	7	2.9	175	7.4
1,000万円超 1,500万円以下	168	11.8	5	1.0	0	-	X	X	X	X	2	3.3	0	-	4	1.6	181	7.7
1,500万円超 2,000万円以下	108	7.6	8	1.6	0	-	X	X	X	X	0	-	1	16.7	4	1.6	122	5.2
2,000万円超 2,500万円以下	64	4.5	6	1.2	2	1.9	X	X	X	X	1	1.7	0	-	6	2.4	79	3.3
2,500万円超 3,000万円以下	41	2.9	8	1.6	3	2.9	X	X	X	X	0	-	0	-	10	4.1	62	2.6
3,000万円超 4,000万円以下	74	5.2	8	1.6	5	4.8	X	X	X	X	6	10.0	0	-	19	7.8	118	5.0
4,000万円超 5,000万円以下	30	2.1	16	3.3	1	1.0	X	X	X	X	1	1.7	0	-	6	2.4	55	2.3
5,000万円超 1億円以下	85	6.0	36	7.4	16	15.4	X	X	X	X	12	20.0	0	-	33	13.5	188	8.0
1億円超 5億円以下	53	3.7	348	71.8	26	25.0	X	X	X	X	17	28.3	2	33.3	69	28.2	531	22.5
5億円超 10億円以下	3	0.2	18	3.7	13	12.5	X	X	X	X	5	8.3	0	-	19	7.8	60	2.5
10億円超 20億円以下	1	0.1	8	1.6	12	11.5	X	X	X	X	6	10.0	0	-	18	7.3	50	2.1
20億円超 50億円以下	4	0.3	3	0.6	10	9.6	X	X	X	X	7	11.7	0	-	20	8.2	45	1.9
50億円超 100億円以下	0	-	1	0.2	5	4.8	X	X	X	X	1	1.7	0	-	8	3.3	16	0.7
100億円超 500億円以下	0	-	0	-	6	5.8	X	X	X	X	0	-	3	50.0	1	0.4	12	0.5
500億円超 1,000億円以下	0	-	0	-	0	-	X	X	X	X	0	-	0	-	1	0.4	1	0.0
1,000億円超	0	-	0	-	2	1.9	X	X	X	X	0	-	0	-	0	-	2	0.1
合計	1,418	100.0	485	100.0	104	100.0	2	100.0	42	100.0	60	100.0	6	100.0	245	100.0	2,362	100.0

(福岡国税局)

区分 業態	①一般酒販店		②コンビニエンスストア		③スーパーマーケット		④百貨店		⑤量販店 (ディスカウントストア等)		⑥業務用卸主体店		⑦ホームセンター ・ドラッグストア		⑧その他		合計	
	事業者数	構成比	事業者数	構成比	事業者数	構成比	事業者数	構成比	事業者数	構成比	事業者数	構成比	事業者数	構成比	事業者数	構成比	事業者数	構成比
300万円以下	267	15.7	6	0.5	1	0.9	X	X	0	-	2	3.1	X	X	18	6.3	294	8.7
300万円超 500万円以下	182	10.7	6	0.5	0	-	X	X	0	-	1	1.6	X	X	6	2.1	195	5.8
500万円超 700万円以下	168	9.9	3	0.3	1	0.9	X	X	0	-	0	-	X	X	6	2.1	178	5.3
700万円超 1,000万円以下	199	11.7	9	0.8	0	-	X	X	0	-	1	1.6	X	X	10	3.5	219	6.5
1,000万円超 1,500万円以下	207	12.2	29	2.6	2	1.8	X	X	0	-	1	1.6	X	X	11	3.8	250	7.4
1,500万円超 2,000万円以下	121	7.1	16	1.4	3	2.7	X	X	0	-	1	1.6	X	X	5	1.7	146	4.3
2,000万円超 2,500万円以下	96	5.7	17	1.5	2	1.8	X	X	3	4.9	1	1.6	X	X	14	4.9	133	3.9
2,500万円超 3,000万円以下	57	3.4	16	1.4	1	0.9	X	X	1	1.6	1	1.6	X	X	4	1.4	80	2.4
3,000万円超 4,000万円以下	107	6.3	25	2.2	6	5.3	X	X	2	3.3	3	4.7	X	X	18	6.3	161	4.8
4,000万円超 5,000万円以下	58	3.4	23	2.0	3	2.7	X	X	3	4.9	2	3.1	X	X	11	3.8	100	3.0
5,000万円超 1億円以下	127	7.5	61	5.4	12	10.6	X	X	9	14.8	5	7.8	X	X	26	9.0	240	7.1
1億円超 5億円以下	90	5.3	838	74.0	34	30.1	X	X	33	54.1	17	26.6	X	X	70	24.3	1,083	32.2
5億円超 10億円以下	7	0.4	68	6.0	11	9.7	X	X	3	4.9	12	18.8	X	X	30	10.4	132	3.9
10億円超 20億円以下	7	0.4	7	0.6	11	9.7	X	X	1	1.6	5	7.8	X	X	21	7.3	52	1.5
20億円超 50億円以下	6	0.4	4	0.4	4	3.5	X	X	0	-	7	10.9	X	X	18	6.3	41	1.2
50億円超 100億円以下	0	-	2	0.2	9	8.0	X	X	2	3.3	2	3.1	X	X	10	3.5	25	0.7
100億円超 500億円以下	0	-	2	0.2	6	5.3	X	X	2	3.3	3	4.7	X	X	7	2.4	24	0.7
500億円超 1,000億円以下	0	-	0	-	3	2.7	X	X	0	-	0	-	X	X	2	0.7	6	0.2
1,000億円超	0	-	0	-	4	3.5	X	X	2	3.3	0	-	X	X	1	0.3	9	0.3
合計	1,699	100.0	1,132	100.0	113	100.0	2	100.0	61	100.0	64	100.0	9	100.0	288	100.0	3,368	100.0

2-1-4 総売上高規模別事業者数(6)

(熊本国税局)

区分 業態	①一般酒販店		②コンビニエンスストア		③スーパーマーケット		④百貨店		⑤量販店 (ディスカウントストア等)		⑥業務用卸主体店		⑦ホームセンター ・ドラッグストア		⑧その他		合計	
	事業者数	構成比	事業者数	構成比	事業者数	構成比	事業者数	構成比	事業者数	構成比	事業者数	構成比	事業者数	構成比	事業者数	構成比	事業者数	構成比
	者	%	者	%	者	%	者	%	者	%	者	%	者	%	者	%	者	%
300万円以下	374	17.4	8	0.9	2	1.3	0	-	1	2.6	0	-	0	-	28	6.9	413	11.3
300万円超 500万円以下	231	10.8	8	0.9	0	-	0	-	0	-	0	-	0	-	7	1.7	246	6.7
500万円超 700万円以下	183	8.5	4	0.5	2	1.3	0	-	0	-	0	-	0	-	7	1.7	196	5.4
700万円超 1,000万円以下	229	10.7	14	1.6	3	1.9	0	-	1	2.6	1	3.0	0	-	11	2.7	259	7.1
1,000万円超 1,500万円以下	248	11.6	16	1.9	4	2.5	0	-	1	2.6	0	-	0	-	27	6.7	296	8.1
1,500万円超 2,000万円以下	149	6.9	19	2.2	2	1.3	0	-	1	2.6	0	-	0	-	15	3.7	186	5.1
2,000万円超 2,500万円以下	118	5.5	15	1.8	6	3.8	0	-	0	-	1	3.0	0	-	9	2.2	149	4.1
2,500万円超 3,000万円以下	88	4.1	20	2.3	2	1.3	0	-	1	2.6	0	-	0	-	12	3.0	123	3.4
3,000万円超 4,000万円以下	127	5.9	23	2.7	4	2.5	0	-	0	-	0	-	2	9.5	16	4.0	172	4.7
4,000万円超 5,000万円以下	81	3.8	21	2.5	2	1.3	0	-	3	7.9	4	12.1	1	4.8	11	2.7	123	3.4
5,000万円超 1億円以下	151	7.0	81	9.5	24	15.3	0	-	6	15.8	1	3.0	1	4.8	54	13.4	318	8.7
1億円超 5億円以下	141	6.6	591	69.4	50	31.8	0	-	18	47.4	13	39.4	2	9.5	116	28.7	931	25.5
5億円超 10億円以下	14	0.7	29	3.4	12	7.6	0	-	3	7.9	6	18.2	6	28.6	39	9.7	109	3.0
10億円超 20億円以下	4	0.2	1	0.1	15	9.6	2	40.0	0	-	4	12.1	3	14.3	24	5.9	53	1.5
20億円超 50億円以下	7	0.3	1	0.1	10	6.4	1	20.0	1	2.6	2	6.1	0	-	15	3.7	37	1.0
50億円超 100億円以下	0	-	1	0.1	6	3.8	0	-	0	-	1	3.0	2	9.5	7	1.7	17	0.5
100億円超 500億円以下	0	-	0	-	11	7.0	2	40.0	2	5.3	0	-	3	14.3	5	1.2	23	0.6
500億円超 1,000億円以下	0	-	0	-	1	0.6	0	-	0	-	0	-	1	4.8	1	0.2	3	0.1
1,000億円超	0	-	0	-	1	0.6	0	-	0	-	0	-	0	-	0	-	1	0.0
合計	2,145	100.0	852	100.0	157	100.0	5	100.0	38	100.0	33	100.0	21	100.0	404	100.0	3,655	100.0

(沖縄国税事務所)

区分 業態	①一般酒販店		②コンビニエンスストア		③スーパーマーケット		④百貨店		⑤量販店 (ディスカウントストア等)		⑥業務用卸主体店		⑦ホームセンター ・ドラッグストア		⑧その他		合計	
	事業者数	構成比	事業者数	構成比	事業者数	構成比	事業者数	構成比	事業者数	構成比	事業者数	構成比	事業者数	構成比	事業者数	構成比	事業者数	構成比
	者	%	者	%	者	%	者	%	者	%	者	%	者	%	者	%	者	%
300万円以下	3	10.0	2	1.2	0	-	X	X	X	X	0	-	X	X	29	11.7	34	7.2
300万円超 500万円以下	2	6.7	0	-	0	-	X	X	X	X	1	7.7	X	X	14	5.7	17	3.6
500万円超 700万円以下	2	6.7	0	-	0	-	X	X	X	X	0	-	X	X	12	4.9	15	3.2
700万円超 1,000万円以下	2	6.7	0	-	0	-	X	X	X	X	0	-	X	X	15	6.1	17	3.6
1,000万円超 1,500万円以下	1	3.3	2	1.2	0	-	X	X	X	X	1	7.7	X	X	18	7.3	22	4.7
1,500万円超 2,000万円以下	1	3.3	0	-	0	-	X	X	X	X	0	-	X	X	9	3.6	10	2.1
2,000万円超 2,500万円以下	2	6.7	1	0.6	1	14.3	X	X	X	X	0	-	X	X	11	4.5	15	3.2
2,500万円超 3,000万円以下	0	-	3	1.8	0	-	X	X	X	X	0	-	X	X	7	2.8	10	2.1
3,000万円超 4,000万円以下	1	3.3	0	-	0	-	X	X	X	X	2	15.4	X	X	14	5.7	17	3.6
4,000万円超 5,000万円以下	1	3.3	0	-	0	-	X	X	X	X	1	7.7	X	X	11	4.5	13	2.8
5,000万円超 1億円以下	5	16.7	7	4.2	0	-	X	X	X	X	3	23.1	X	X	28	11.3	43	9.1
1億円超 5億円以下	7	23.3	112	67.1	1	14.3	X	X	X	X	3	23.1	X	X	43	17.4	166	35.3
5億円超 10億円以下	3	10.0	29	17.4	0	-	X	X	X	X	1	7.7	X	X	16	6.5	51	10.9
10億円超 20億円以下	0	-	7	4.2	0	-	X	X	X	X	1	7.7	X	X	6	2.4	14	3.0
20億円超 50億円以下	0	-	3	1.8	1	14.3	X	X	X	X	0	-	X	X	9	3.6	14	3.0
50億円超 100億円以下	0	-	0	-	0	-	X	X	X	X	0	-	X	X	3	1.2	4	0.9
100億円超 500億円以下	0	-	1	0.6	1	14.3	X	X	X	X	0	-	X	X	1	0.4	4	0.9
500億円超 1,000億円以下	0	-	0	-	2	28.6	X	X	X	X	0	-	X	X	1	0.4	3	0.6
1,000億円超	0	-	0	-	1	14.3	X	X	X	X	0	-	X	X	0	-	1	0.2
合計	30	100.0	167	100.0	7	100.0	1	100.0	1	100.0	13	100.0	4	100.0	247	100.0	470	100.0

2-1-4 総売上高規模別事業者数(7)

(全国合計)

業態	①一般酒販店		②コンビニエンスストア		③スーパーマーケット		④百貨店		⑤量販店 (ディスカウントストア等)		⑥業務用卸主体店		⑦ホームセンター ・ドラッグストア		⑧その他		合計	
	事業者数	構成比	事業者数	構成比	事業者数	構成比	事業者数	構成比	事業者数	構成比	事業者数	構成比	事業者数	構成比	事業者数	構成比	事業者数	構成比
300万円以下	4,796	15.6	116	0.6	19	1.0	0	-	5	1.0	39	3.5	0	-	344	5.7	5,319	9.0
300万円超 500万円以下	2,992	9.7	57	0.3	8	0.4	0	-	1	0.2	12	1.1	0	-	140	2.3	3,210	5.4
500万円超 700万円以下	2,593	8.4	63	0.3	15	0.8	0	-	0	-	13	1.2	1	0.6	115	1.9	2,800	4.7
700万円超 1,000万円以下	3,200	10.4	121	0.6	18	0.9	0	-	6	1.2	14	1.3	2	1.1	195	3.2	3,556	6.0
1,000万円超 1,500万円以下	3,506	11.4	256	1.4	41	2.1	0	-	4	0.8	25	2.3	1	0.6	251	4.1	4,084	6.9
1,500万円超 2,000万円以下	2,456	8.0	253	1.4	31	1.6	0	-	4	0.8	21	1.9	2	1.1	205	3.4	2,972	5.0
2,000万円超 2,500万円以下	1,805	5.9	192	1.0	48	2.5	1	1.9	9	1.8	23	2.1	1	0.6	164	2.7	2,243	3.8
2,500万円超 3,000万円以下	1,357	4.4	168	0.9	33	1.7	0	-	8	1.6	14	1.3	2	1.1	168	2.8	1,750	3.0
3,000万円超 4,000万円以下	1,996	6.5	252	1.3	75	3.9	0	-	25	4.9	32	2.9	2	1.1	264	4.3	2,646	4.5
4,000万円超 5,000万円以下	1,226	4.0	227	1.2	66	3.4	0	-	19	3.7	26	2.4	2	1.1	189	3.1	1,755	3.0
5,000万円超 1億円以下	2,573	8.4	1,080	5.8	265	13.7	0	-	71	13.9	114	10.3	4	2.3	666	11.0	4,773	8.1
1億円超 5億円以下	1,823	5.9	14,393	76.9	516	26.7	1	1.9	219	42.8	349	31.6	19	10.8	1,613	26.6	18,933	31.9
5億円超 10億円以下	185	0.6	1,161	6.2	186	9.6	0	-	44	8.6	136	12.3	24	13.6	547	9.0	2,283	3.9
10億円超 20億円以下	81	0.3	224	1.2	166	8.6	2	3.8	32	6.3	110	10.0	13	7.4	414	6.8	1,042	1.8
20億円超 50億円以下	65	0.2	90	0.5	128	6.6	6	11.5	20	3.9	91	8.2	21	11.9	388	6.4	809	1.4
50億円超 100億円以下	21	0.1	26	0.1	91	4.7	6	11.5	20	3.9	39	3.5	12	6.8	174	2.9	389	0.7
100億円超 500億円以下	13	0.0	28	0.1	128	6.6	22	42.3	19	3.7	38	3.4	40	22.7	179	2.9	467	0.8
500億円超 1,000億円以下	5	0.0	7	0.0	51	2.6	9	17.3	1	0.2	5	0.5	15	8.5	30	0.5	123	0.2
1,000億円超	1	0.0	11	0.1	49	2.5	5	9.6	5	1.0	4	0.4	15	8.5	26	0.4	116	0.2
合計	30,694	100.0	18,725	100.0	1,934	100.0	52	100.0	512	100.0	1,105	100.0	176	100.0	6,072	100.0	59,270	100.0

「X」は情報を保護する観点から係数を秘匿したものである。

2-1-5 総売上高規模別欠損事業者数(1)

(札幌国税局)

区分 業態	①一般酒販店		②コンビニエンスストア		③スーパーマーケット		④百貨店		⑤量販店 (ディスカウントストア等)		⑥業務用卸主体店		⑦ホームセンター ・ドラッグストア		⑧その他		合計	
	事業者数	構成比	事業者数	構成比	事業者数	構成比	事業者数	構成比	事業者数	構成比	事業者数	構成比	事業者数	構成比	事業者数	構成比	事業者数	構成比
300万円以下	28	8.9	1	0.4	0	-	0	-	0	-	X	X	X	X	1	1.5	31	4.7
300万円超 500万円以下	15	4.8	1	0.4	0	-	0	-	0	-	X	X	X	X	0	-	16	2.4
500万円超 700万円以下	17	5.4	0	-	0	-	0	-	0	-	X	X	X	X	0	-	18	2.7
700万円超 1,000万円以下	31	9.9	0	-	1	5.0	0	-	0	-	X	X	X	X	6	9.0	39	5.9
1,000万円超 1,500万円以下	26	8.3	4	1.7	0	-	0	-	0	-	X	X	X	X	5	7.5	37	5.6
1,500万円超 2,000万円以下	29	9.2	0	-	0	-	0	-	0	-	X	X	X	X	2	3.0	31	4.7
2,000万円超 2,500万円以下	20	6.4	2	0.9	0	-	0	-	0	-	X	X	X	X	2	3.0	24	3.6
2,500万円超 3,000万円以下	23	7.3	5	2.1	0	-	0	-	0	-	X	X	X	X	0	-	29	4.4
3,000万円超 4,000万円以下	27	8.6	3	1.3	1	5.0	0	-	1	20.0	X	X	X	X	3	4.5	35	5.3
4,000万円超 5,000万円以下	24	7.6	0	-	2	10.0	0	-	0	-	X	X	X	X	1	1.5	28	4.3
5,000万円超 1億円以下	50	15.9	28	12.0	1	5.0	0	-	0	-	X	X	X	X	10	14.9	92	14.0
1億円超 5億円以下	23	7.3	187	79.9	8	40.0	0	-	3	60.0	X	X	X	X	27	40.3	253	38.4
5億円超 10億円以下	0	-	2	0.9	3	15.0	0	-	1	20.0	X	X	X	X	5	7.5	11	1.7
10億円超 20億円以下	0	-	1	0.4	1	5.0	0	-	0	-	X	X	X	X	4	6.0	7	1.1
20億円超 50億円以下	1	0.3	0	-	2	10.0	0	-	0	-	X	X	X	X	1	1.5	5	0.8
50億円超 100億円以下	0	-	0	-	0	-	0	-	0	-	X	X	X	X	0	-	0	-
100億円超 500億円以下	0	-	0	-	0	-	0	-	0	-	X	X	X	X	0	-	1	0.2
500億円超 1,000億円以下	0	-	0	-	0	-	0	-	0	-	X	X	X	X	0	-	0	-
1,000億円超	0	-	0	-	1	5.0	0	-	0	-	X	X	X	X	0	-	1	0.2
合計	314	100.0	234	100.0	20	100.0	0	-	5	100.0	X	X	X	X	67	100.0	658	100.0

(仙台国税局)

区分 業態	①一般酒販店		②コンビニエンスストア		③スーパーマーケット		④百貨店		⑤量販店 (ディスカウントストア等)		⑥業務用卸主体店		⑦ホームセンター ・ドラッグストア		⑧その他		合計	
	事業者数	構成比	事業者数	構成比	事業者数	構成比	事業者数	構成比	事業者数	構成比	事業者数	構成比	事業者数	構成比	事業者数	構成比	事業者数	構成比
300万円以下	128	17.0	2	1.0	0	-	0	-	0	-	0	-	0	-	5	3.8	135	11.6
300万円超 500万円以下	65	8.6	0	-	0	-	0	-	0	-	0	-	0	-	7	5.3	72	6.2
500万円超 700万円以下	68	9.0	0	-	0	-	0	-	0	-	0	-	0	-	3	2.3	71	6.1
700万円超 1,000万円以下	68	9.0	1	0.5	0	-	0	-	0	-	0	-	0	-	4	3.0	73	6.3
1,000万円超 1,500万円以下	72	9.6	3	1.5	2	4.2	0	-	0	-	0	-	0	-	4	3.0	81	6.9
1,500万円超 2,000万円以下	55	7.3	4	1.9	0	-	0	-	0	-	0	-	0	-	6	4.5	65	5.6
2,000万円超 2,500万円以下	39	5.2	1	0.5	1	2.1	0	-	0	-	0	-	0	-	2	1.5	43	3.7
2,500万円超 3,000万円以下	27	3.6	5	2.4	1	2.1	0	-	1	12.5	0	-	0	-	2	1.5	36	3.1
3,000万円超 4,000万円以下	49	6.5	8	3.9	2	4.2	0	-	2	25.0	1	6.7	0	-	6	4.5	68	5.8
4,000万円超 5,000万円以下	34	4.5	2	1.0	2	4.2	0	-	1	12.5	0	-	0	-	7	5.3	46	3.9
5,000万円超 1億円以下	84	11.2	18	8.7	13	27.1	0	-	1	12.5	2	13.3	0	-	24	18.2	142	12.2
1億円超 5億円以下	59	7.8	145	70.4	18	37.5	0	-	0	-	7	46.7	0	-	37	28.0	266	22.8
5億円超 10億円以下	5	0.7	12	5.8	2	4.2	0	-	2	25.0	2	13.3	0	-	15	11.4	38	3.3
10億円超 20億円以下	0	-	3	1.5	3	6.3	0	-	1	12.5	1	6.7	1	50.0	4	3.0	13	1.1
20億円超 50億円以下	0	-	1	0.5	1	2.1	1	50.0	0	-	2	13.3	0	-	6	4.5	11	0.9
50億円超 100億円以下	0	-	1	0.5	0	-	1	50.0	0	-	0	-	0	-	0	-	2	0.2
100億円超 500億円以下	0	-	0	-	1	2.1	0	-	0	-	0	-	1	50.0	0	-	2	0.2
500億円超 1,000億円以下	0	-	0	-	1	2.1	0	-	0	-	0	-	0	-	0	-	1	0.1
1,000億円超	0	-	0	-	1	2.1	0	-	0	-	0	-	0	-	0	-	1	0.1
合計	753	100.0	206	100.0	48	100.0	2	100.0	8	100.0	15	100.0	2	100.0	132	100.0	1,166	100.0

2-1-5 総売上高規模別欠損事業者数(2)

(関東信越国税局)

区分 業態	①一般酒販店		②コンビニエンスストア		③スーパーマーケット		④百貨店		⑤量販店 (ディスカウントストア等)		⑥業務用卸主体店		⑦ホームセンター ・ドラッグストア		⑧その他		合計	
	事業者数	構成比	事業者数	構成比	事業者数	構成比	事業者数	構成比	事業者数	構成比	事業者数	構成比	事業者数	構成比	事業者数	構成比	事業者数	構成比
300万円以下	者 145	% 11.3	者 4	% 0.9	者 1	% 1.4	者 X	% X	者 X	% X	者 0	% -	者 0	% -	者 7	% 4.2	者 157	% 7.7
300万円超 500万円以下	81	6.3	0	-	2	2.7	X	X	X	X	0	-	0	-	4	2.4	87	4.3
500万円超 700万円以下	95	7.4	1	0.2	1	1.4	X	X	X	X	1	3.6	0	-	2	1.2	100	4.9
700万円超 1,000万円以下	138	10.8	4	0.9	0	-	X	X	X	X	1	3.6	0	-	0	-	145	7.2
1,000万円超 1,500万円以下	150	11.7	3	0.7	2	2.7	X	X	X	X	1	3.6	0	-	9	5.4	165	8.1
1,500万円超 2,000万円以下	125	9.8	12	2.6	1	1.4	X	X	X	X	1	3.6	0	-	8	4.8	147	7.3
2,000万円超 2,500万円以下	99	7.7	5	1.1	3	4.1	X	X	X	X	0	-	1	14.3	3	1.8	111	5.5
2,500万円超 3,000万円以下	58	4.5	4	0.9	2	2.7	X	X	X	X	1	3.6	0	-	10	6.0	75	3.7
3,000万円超 4,000万円以下	124	9.7	12	2.6	2	2.7	X	X	X	X	0	-	0	-	7	4.2	147	7.3
4,000万円超 5,000万円以下	54	4.2	9	2.0	7	9.5	X	X	X	X	2	7.1	1	14.3	6	3.6	79	3.9
5,000万円超 1億円以下	118	9.2	27	5.9	14	18.9	X	X	X	X	5	17.9	0	-	16	9.5	183	9.0
1億円超 5億円以下	81	6.3	337	73.6	23	31.1	X	X	X	X	12	42.9	1	14.3	73	43.5	530	26.2
5億円超 10億円以下	5	0.4	33	7.2	7	9.5	X	X	X	X	4	14.3	0	-	10	6.0	59	2.9
10億円超 20億円以下	2	0.2	6	1.3	5	6.8	X	X	X	X	0	-	1	14.3	7	4.2	22	1.1
20億円超 50億円以下	1	0.1	0	-	1	1.4	X	X	X	X	0	-	1	14.3	5	3.0	9	0.4
50億円超 100億円以下	2	0.2	0	-	2	2.7	X	X	X	X	0	-	0	-	1	0.6	5	0.2
100億円超 500億円以下	1	0.1	1	0.2	1	1.4	X	X	X	X	0	-	1	14.3	0	-	4	0.2
500億円超 1,000億円以下	0	-	0	-	0	-	X	X	X	X	0	-	0	-	0	-	0	-
1,000億円超	0	-	0	-	0	-	X	X	X	X	0	-	1	14.3	0	-	1	0.0
合計	1,279	100.0	458	100.0	74	100.0	X	X	X	X	28	100.0	7	100.0	168	100.0	2,026	100.0

(東京国税局)

区分 業態	①一般酒販店		②コンビニエンスストア		③スーパーマーケット		④百貨店		⑤量販店 (ディスカウントストア等)		⑥業務用卸主体店		⑦ホームセンター ・ドラッグストア		⑧その他		合計	
	事業者数	構成比	事業者数	構成比	事業者数	構成比	事業者数	構成比	事業者数	構成比	事業者数	構成比	事業者数	構成比	事業者数	構成比	事業者数	構成比
300万円以下	者 79	% 5.7	者 5	% 0.7	者 0	% -	者 0	% -	者 0	% -	者 12	% 15.8	者 0	% -	者 33	% 10.3	者 129	% 4.9
300万円超 500万円以下	96	7.0	4	0.5	0	-	0	-	0	-	2	2.6	0	-	16	5.0	118	4.5
500万円超 700万円以下	79	5.7	3	0.4	1	1.3	0	-	0	-	2	2.6	0	-	6	1.9	91	3.4
700万円超 1,000万円以下	136	9.9	3	0.4	0	-	0	-	0	-	0	-	1	12.5	15	4.7	155	5.9
1,000万円超 1,500万円以下	157	11.4	16	2.1	5	6.5	0	-	0	-	2	2.6	0	-	16	5.0	196	7.4
1,500万円超 2,000万円以下	142	10.3	10	1.3	2	2.6	0	-	1	3.8	2	2.6	0	-	8	2.5	165	6.2
2,000万円超 2,500万円以下	109	7.9	5	0.7	0	-	0	-	0	-	3	3.9	0	-	11	3.4	128	4.8
2,500万円超 3,000万円以下	94	6.8	14	1.8	3	3.9	0	-	0	-	0	-	0	-	7	2.2	118	4.5
3,000万円超 4,000万円以下	147	10.7	21	2.7	3	3.9	0	-	1	3.8	3	3.9	0	-	21	6.6	196	7.4
4,000万円超 5,000万円以下	80	5.8	12	1.6	2	2.6	0	-	1	3.8	0	-	0	-	11	3.4	106	4.0
5,000万円超 1億円以下	155	11.3	55	7.2	16	20.8	0	-	4	15.4	8	10.5	1	12.5	30	9.4	269	10.2
1億円超 5億円以下	87	6.3	521	68.1	24	31.2	0	-	16	61.5	24	31.6	0	-	80	25.1	752	28.4
5億円超 10億円以下	7	0.5	72	9.4	3	3.9	0	-	2	7.7	5	6.6	2	25.0	23	7.2	114	4.3
10億円超 20億円以下	2	0.1	16	2.1	4	5.2	0	-	0	-	5	6.6	2	25.0	24	7.5	53	2.0
20億円超 50億円以下	1	0.1	3	0.4	4	5.2	0	-	0	-	5	6.6	1	12.5	8	2.5	22	0.8
50億円超 100億円以下	1	0.1	2	0.3	1	1.3	0	-	1	3.8	2	2.6	0	-	7	2.2	14	0.5
100億円超 500億円以下	0	-	2	0.3	3	3.9	1	33.3	0	-	0	-	0	-	2	0.6	8	0.3
500億円超 1,000億円以下	1	0.1	1	0.1	4	5.2	0	-	0	-	1	1.3	0	-	0	-	7	0.3
1,000億円超	1	0.1	0	-	2	2.6	2	66.7	0	-	0	-	1	12.5	1	0.3	7	0.3
合計	1,374	100.0	765	100.0	77	100.0	3	100.0	26	100.0	76	100.0	8	100.0	319	100.0	2,648	100.0

2-1-5 総売上高規模別欠損事業者数(3)

(金沢国税局)

区分 業態	①一般酒販店		②コンビニエンスストア		③スーパーマーケット		④百貨店		⑤量販店 (ディスカウントストア等)		⑥業務用卸主体店		⑦ホームセンター ・ドラッグストア		⑧その他		合計	
	事業者数	構成比	事業者数	構成比	事業者数	構成比	事業者数	構成比	事業者数	構成比	事業者数	構成比	事業者数	構成比	事業者数	構成比	事業者数	構成比
300万円以下	39	20.1	0	-	0	-	0	-	0	-	0	-	0	-	1	2.4	40	12.8
300万円超 500万円以下	24	12.4	0	-	1	6.7	0	-	0	-	0	-	0	-	1	2.4	26	8.3
500万円超 700万円以下	12	6.2	0	-	0	-	0	-	0	-	0	-	0	-	0	-	12	3.8
700万円超 1,000万円以下	18	9.3	2	3.9	0	-	0	-	0	-	0	-	0	-	1	2.4	21	6.7
1,000万円超 1,500万円以下	23	11.9	1	2.0	0	-	0	-	0	-	0	-	0	-	2	4.9	26	8.3
1,500万円超 2,000万円以下	14	7.2	2	3.9	2	13.3	0	-	0	-	0	-	0	-	1	2.4	19	6.1
2,000万円超 2,500万円以下	6	3.1	0	-	1	6.7	0	-	0	-	0	-	0	-	1	2.4	8	2.6
2,500万円超 3,000万円以下	13	6.7	0	-	0	-	0	-	0	-	1	14.3	0	-	1	2.4	15	4.8
3,000万円超 4,000万円以下	9	4.6	2	3.9	0	-	0	-	0	-	1	14.3	0	-	3	7.3	15	4.8
4,000万円超 5,000万円以下	7	3.6	1	2.0	0	-	0	-	0	-	1	14.3	0	-	2	4.9	11	3.5
5,000万円超 1億円以下	19	9.8	3	5.9	1	6.7	0	-	0	-	0	-	0	-	8	19.5	31	9.9
1億円超 5億円以下	9	4.6	35	68.6	5	33.3	0	-	2	100.0	3	42.9	0	-	10	24.4	64	20.5
5億円超 10億円以下	1	0.5	5	9.8	3	20.0	0	-	0	-	0	-	0	-	7	17.1	16	5.1
10億円超 20億円以下	0	-	0	-	0	-	0	-	0	-	1	14.3	0	-	0	-	1	0.3
20億円超 50億円以下	0	-	0	-	1	6.7	0	-	0	-	0	-	0	-	2	4.9	3	1.0
50億円超 100億円以下	0	-	0	-	0	-	0	-	0	-	0	-	1	50.0	1	2.4	2	0.6
100億円超 500億円以下	0	-	0	-	1	6.7	0	-	0	-	0	-	1	50.0	0	-	2	0.6
500億円超 1,000億円以下	0	-	0	-	0	-	0	-	0	-	0	-	0	-	0	-	0	-
1,000億円超	0	-	0	-	0	-	0	-	0	-	0	-	0	-	0	-	0	-
合計	194	100.0	51	100.0	15	100.0	0	-	2	100.0	7	100.0	2	100.0	41	100.0	312	100.0

(名古屋国税局)

区分 業態	①一般酒販店		②コンビニエンスストア		③スーパーマーケット		④百貨店		⑤量販店 (ディスカウントストア等)		⑥業務用卸主体店		⑦ホームセンター ・ドラッグストア		⑧その他		合計	
	事業者数	構成比	事業者数	構成比	事業者数	構成比	事業者数	構成比	事業者数	構成比	事業者数	構成比	事業者数	構成比	事業者数	構成比	事業者数	構成比
300万円以下	98	13.5	3	0.9	0	-	0	-	0	-	0	-	0	-	6	4.2	107	8.3
300万円超 500万円以下	53	7.3	1	0.3	0	-	0	-	0	-	0	-	0	-	2	1.4	56	4.3
500万円超 700万円以下	65	9.0	2	0.6	0	-	0	-	0	-	0	-	0	-	2	1.4	69	5.3
700万円超 1,000万円以下	72	9.9	2	0.6	1	3.3	0	-	0	-	0	-	0	-	7	4.9	82	6.3
1,000万円超 1,500万円以下	83	11.4	10	3.0	0	-	0	-	0	-	0	-	0	-	6	4.2	99	7.7
1,500万円超 2,000万円以下	62	8.6	4	1.2	0	-	0	-	0	-	0	-	0	-	8	5.6	74	5.7
2,000万円超 2,500万円以下	49	6.8	6	1.8	2	6.7	0	-	0	-	0	-	0	-	3	2.1	60	4.6
2,500万円超 3,000万円以下	37	5.1	4	1.2	1	3.3	0	-	1	6.3	0	-	0	-	4	2.8	47	3.6
3,000万円超 4,000万円以下	48	6.6	6	1.8	1	3.3	0	-	1	6.3	2	5.4	0	-	3	2.1	61	4.7
4,000万円超 5,000万円以下	33	4.6	6	1.8	1	3.3	0	-	0	-	0	-	0	-	5	3.5	45	3.5
5,000万円超 1億円以下	64	8.8	20	6.0	7	23.3	0	-	2	12.5	5	13.5	0	-	24	16.8	122	9.4
1億円超 5億円以下	56	7.7	223	67.0	10	33.3	0	-	8	50.0	19	51.4	2	40.0	44	30.8	362	28.0
5億円超 10億円以下	3	0.4	38	11.4	2	6.7	0	-	4	25.0	6	16.2	1	20.0	9	6.3	63	4.9
10億円超 20億円以下	1	0.1	6	1.8	1	3.3	0	-	0	-	4	10.8	1	20.0	11	7.7	24	1.9
20億円超 50億円以下	0	-	0	-	1	3.3	0	-	0	-	1	2.7	1	20.0	7	4.9	10	0.8
50億円超 100億円以下	0	-	0	-	0	-	0	-	0	-	0	-	0	-	0	-	0	-
100億円超 500億円以下	0	-	2	0.6	2	6.7	3	75.0	0	-	0	-	0	-	1	0.7	8	0.6
500億円超 1,000億円以下	1	0.1	0	-	0	-	1	25.0	0	-	0	-	0	-	0	-	2	0.2
1,000億円超	0	-	0	-	1	3.3	0	-	0	-	0	-	0	-	1	0.7	2	0.2
合計	725	100.0	333	100.0	30	100.0	4	100.0	16	100.0	37	100.0	5	100.0	143	100.0	1,293	100.0

2-1-5 総売上高規模別欠損事業者数(4)

(大阪国税局)

区分 業態	①一般酒販店		②コンビニエンスストア		③スーパーマーケット		④百貨店		⑤量販店 (ディスカウントストア等)		⑥業務用卸主体店		⑦ホームセンター ・ドラッグストア		⑧その他		合計	
	事業者数	構成比	事業者数	構成比	事業者数	構成比	事業者数	構成比	事業者数	構成比	事業者数	構成比	事業者数	構成比	事業者数	構成比	事業者数	構成比
300万円以下	172	15.5	0	-	0	-	X	X	0	-	X	X	0	-	20	13.4	193	11.8
300万円超 500万円以下	121	10.9	1	0.4	0	-	X	X	0	-	X	X	0	-	3	2.0	125	7.6
500万円超 700万円以下	96	8.6	2	0.8	1	1.9	X	X	0	-	X	X	0	-	3	2.0	102	6.2
700万円超 1,000万円以下	115	10.3	5	1.9	1	1.9	X	X	0	-	X	X	0	-	10	6.7	131	8.0
1,000万円超 1,500万円以下	132	11.9	5	1.9	0	-	X	X	0	-	X	X	0	-	12	8.1	149	9.1
1,500万円超 2,000万円以下	71	6.4	7	2.7	2	3.8	X	X	0	-	X	X	0	-	5	3.4	86	5.3
2,000万円超 2,500万円以下	67	6.0	2	0.8	0	-	X	X	2	7.4	X	X	0	-	1	0.7	73	4.5
2,500万円超 3,000万円以下	36	3.2	3	1.1	1	1.9	X	X	0	-	X	X	0	-	6	4.0	46	2.8
3,000万円超 4,000万円以下	81	7.3	1	0.4	1	1.9	X	X	0	-	X	X	0	-	3	2.0	87	5.3
4,000万円超 5,000万円以下	49	4.4	2	0.8	2	3.8	X	X	1	3.7	X	X	0	-	7	4.7	62	3.8
5,000万円超 1億円以下	93	8.4	13	5.0	3	5.8	X	X	4	14.8	X	X	1	50.0	13	8.7	136	8.3
1億円超 5億円以下	66	5.9	202	77.4	28	53.8	X	X	11	40.7	X	X	0	-	33	22.1	353	21.6
5億円超 10億円以下	8	0.7	13	5.0	2	3.8	X	X	3	11.1	X	X	0	-	12	8.1	40	2.4
10億円超 20億円以下	3	0.3	3	1.1	4	7.7	X	X	2	7.4	X	X	0	-	6	4.0	21	1.3
20億円超 50億円以下	2	0.2	2	0.8	2	3.8	X	X	3	11.1	X	X	1	50.0	9	6.0	21	1.3
50億円超 100億円以下	1	0.1	0	-	2	3.8	X	X	0	-	X	X	0	-	2	1.3	5	0.3
100億円超 500億円以下	0	-	0	-	0	-	X	X	1	3.7	X	X	0	-	3	2.0	4	0.2
500億円超 1,000億円以下	0	-	0	-	1	1.9	X	X	0	-	X	X	0	-	0	-	1	0.1
1,000億円超	0	-	0	-	2	3.8	X	X	0	-	X	X	0	-	1	0.7	3	0.2
合計	1,113	100.0	261	100.0	52	100.0	X	X	27	100.0	X	X	2	100.0	149	100.0	1,638	100.0

(広島国税局)

区分 業態	①一般酒販店		②コンビニエンスストア		③スーパーマーケット		④百貨店		⑤量販店 (ディスカウントストア等)		⑥業務用卸主体店		⑦ホームセンター ・ドラッグストア		⑧その他		合計	
	事業者数	構成比	事業者数	構成比	事業者数	構成比	事業者数	構成比	事業者数	構成比	事業者数	構成比	事業者数	構成比	事業者数	構成比	事業者数	構成比
300万円以下	94	18.3	0	-	X	X	0	-	0	-	0	-	X	X	5	4.1	100	11.5
300万円超 500万円以下	47	9.1	1	0.6	X	X	0	-	0	-	0	-	X	X	4	3.3	52	6.0
500万円超 700万円以下	39	7.6	1	0.6	X	X	0	-	0	-	0	-	X	X	4	3.3	44	5.1
700万円超 1,000万円以下	62	12.0	2	1.2	X	X	0	-	1	6.7	0	-	X	X	2	1.7	67	7.7
1,000万円超 1,500万円以下	55	10.7	1	0.6	X	X	0	-	0	-	0	-	X	X	9	7.4	69	7.9
1,500万円超 2,000万円以下	43	8.3	3	1.9	X	X	0	-	0	-	0	-	X	X	2	1.7	49	5.6
2,000万円超 2,500万円以下	23	4.5	1	0.6	X	X	0	-	1	6.7	0	-	X	X	2	1.7	30	3.4
2,500万円超 3,000万円以下	23	4.5	5	3.1	X	X	0	-	0	-	0	-	X	X	6	5.0	35	4.0
3,000万円超 4,000万円以下	24	4.7	6	3.7	X	X	0	-	1	6.7	0	-	X	X	4	3.3	40	4.6
4,000万円超 5,000万円以下	21	4.1	4	2.5	X	X	0	-	0	-	0	-	X	X	5	4.1	32	3.7
5,000万円超 1億円以下	51	9.9	13	8.0	X	X	0	-	2	13.3	0	-	X	X	18	14.9	93	10.7
1億円超 5億円以下	29	5.6	111	68.5	X	X	0	-	7	46.7	4	57.1	X	X	45	37.2	207	23.8
5億円超 10億円以下	2	0.4	11	6.8	X	X	0	-	3	20.0	1	14.3	X	X	8	6.6	28	3.2
10億円超 20億円以下	1	0.2	1	0.6	X	X	0	-	0	-	1	14.3	X	X	2	1.7	8	0.9
20億円超 50億円以下	0	-	1	0.6	X	X	1	33.3	0	-	0	-	X	X	4	3.3	9	1.0
50億円超 100億円以下	1	0.2	0	-	X	X	0	-	0	-	0	-	X	X	0	-	3	0.3
100億円超 500億円以下	0	-	1	0.6	X	X	2	66.7	0	-	1	14.3	X	X	1	0.8	5	0.6
500億円超 1,000億円以下	0	-	0	-	X	X	0	-	0	-	0	-	X	X	0	-	0	-
1,000億円超	0	-	0	-	X	X	0	-	0	-	0	-	X	X	0	-	0	-
合計	515	100.0	162	100.0	X	X	3	100.0	15	100.0	7	100.0	X	X	121	100.0	871	100.0

2-1-5 総売上高規模別欠損事業者数(5)

(高松国税局)

区分 業態	①一般酒販店		②コンビニエンスストア		③スーパーマーケット		④百貨店		⑤量販店 (ディスカウントストア等)		⑥業務用卸主体店		⑦ホームセンター ・ドラッグストア		⑧その他		合計	
	事業者数	構成比	事業者数	構成比	事業者数	構成比	事業者数	構成比	事業者数	構成比	事業者数	構成比	事業者数	構成比	事業者数	構成比	事業者数	構成比
300万円以下	X	X	0	-	1	4.0	X	X	0	-	0	-	X	X	2	3.8	54	11.8
300万円超 500万円以下	X	X	0	-	0	-	X	X	0	-	0	-	X	X	1	1.9	32	7.0
500万円超 700万円以下	X	X	0	-	0	-	X	X	0	-	1	6.3	X	X	1	1.9	23	5.0
700万円超 1,000万円以下	X	X	3	3.8	1	4.0	X	X	0	-	0	-	X	X	1	1.9	28	6.1
1,000万円超 1,500万円以下	X	X	2	2.5	0	-	X	X	2	16.7	1	6.3	X	X	1	1.9	49	10.7
1,500万円超 2,000万円以下	X	X	2	2.5	0	-	X	X	1	8.3	0	-	X	X	1	1.9	27	5.9
2,000万円超 2,500万円以下	X	X	2	2.5	2	8.0	X	X	0	-	1	6.3	X	X	0	-	17	3.7
2,500万円超 3,000万円以下	X	X	3	3.8	1	4.0	X	X	0	-	0	-	X	X	1	1.9	11	2.4
3,000万円超 4,000万円以下	X	X	4	5.1	2	8.0	X	X	1	8.3	2	12.5	X	X	3	5.7	28	6.1
4,000万円超 5,000万円以下	X	X	4	5.1	0	-	X	X	0	-	0	-	X	X	2	3.8	14	3.1
5,000万円超 1億円以下	X	X	6	7.6	8	32.0	X	X	4	33.3	6	37.5	X	X	12	22.6	59	12.9
1億円超 5億円以下	X	X	46	58.2	7	28.0	X	X	3	25.0	4	25.0	X	X	18	34.0	88	19.3
5億円超 10億円以下	X	X	3	3.8	1	4.0	X	X	1	8.3	0	-	X	X	3	5.7	8	1.8
10億円超 20億円以下	X	X	3	3.8	0	-	X	X	0	-	0	-	X	X	3	5.7	7	1.5
20億円超 50億円以下	X	X	0	-	0	-	X	X	0	-	1	6.3	X	X	4	7.5	6	1.3
50億円超 100億円以下	X	X	1	1.3	1	4.0	X	X	0	-	0	-	X	X	0	-	2	0.4
100億円超 500億円以下	X	X	0	-	1	4.0	X	X	0	-	0	-	X	X	0	-	3	0.7
500億円超 1,000億円以下	X	X	0	-	0	-	X	X	0	-	0	-	X	X	0	-	0	-
1,000億円超	X	X	0	-	0	-	X	X	0	-	0	-	X	X	0	-	0	-
合計	X	X	79	100.0	25	100.0	X	X	12	100.0	16	100.0	X	X	53	100.0	456	100.0

(福岡国税局)

区分 業態	①一般酒販店		②コンビニエンスストア		③スーパーマーケット		④百貨店		⑤量販店 (ディスカウントストア等)		⑥業務用卸主体店		⑦ホームセンター ・ドラッグストア		⑧その他		合計	
	事業者数	構成比	事業者数	構成比	事業者数	構成比	事業者数	構成比	事業者数	構成比	事業者数	構成比	事業者数	構成比	事業者数	構成比	事業者数	構成比
300万円以下	57	16.3	0	-	X	X	X	X	0	-	1	11.1	0	-	7	10.4	65	10.3
300万円超 500万円以下	38	10.9	2	1.3	X	X	X	X	0	-	1	11.1	0	-	0	-	41	6.5
500万円超 700万円以下	31	8.9	0	-	X	X	X	X	0	-	0	-	0	-	1	1.5	32	5.1
700万円超 1,000万円以下	44	12.6	3	1.9	X	X	X	X	0	-	0	-	0	-	4	6.0	51	8.1
1,000万円超 1,500万円以下	44	12.6	4	2.5	X	X	X	X	0	-	0	-	0	-	0	-	48	7.6
1,500万円超 2,000万円以下	23	6.6	6	3.8	X	X	X	X	0	-	0	-	0	-	0	-	30	4.8
2,000万円超 2,500万円以下	18	5.1	4	2.5	X	X	X	X	2	10.5	0	-	0	-	7	10.4	32	5.1
2,500万円超 3,000万円以下	12	3.4	3	1.9	X	X	X	X	1	5.3	0	-	0	-	2	3.0	18	2.9
3,000万円超 4,000万円以下	22	6.3	5	3.1	X	X	X	X	1	5.3	0	-	0	-	3	4.5	31	4.9
4,000万円超 5,000万円以下	10	2.9	9	5.6	X	X	X	X	1	5.3	1	11.1	0	-	4	6.0	26	4.1
5,000万円超 1億円以下	30	8.6	15	9.4	X	X	X	X	2	10.5	0	-	0	-	6	9.0	54	8.6
1億円超 5億円以下	19	5.4	97	60.6	X	X	X	X	9	47.4	4	44.4	0	-	17	25.4	154	24.4
5億円超 10億円以下	2	0.6	9	5.6	X	X	X	X	2	10.5	2	22.2	1	50.0	6	9.0	25	4.0
10億円超 20億円以下	0	-	0	-	X	X	X	X	0	-	0	-	0	-	4	6.0	7	1.1
20億円超 50億円以下	0	-	2	1.3	X	X	X	X	0	-	0	-	1	50.0	4	6.0	8	1.3
50億円超 100億円以下	0	-	0	-	X	X	X	X	0	-	0	-	0	-	1	1.5	3	0.5
100億円超 500億円以下	0	-	1	0.6	X	X	X	X	0	-	0	-	0	-	1	1.5	3	0.5
500億円超 1,000億円以下	0	-	0	-	X	X	X	X	0	-	0	-	0	-	0	-	0	-
1,000億円超	0	-	0	-	X	X	X	X	1	5.3	0	-	0	-	0	-	2	0.3
合計	350	100.0	160	100.0	X	X	X	X	19	100.0	9	100.0	2	100.0	67	100.0	630	100.0

2-1-5 総売上高規模別欠損事業者数(6)

(熊本国税局)

区分 業態	①一般酒販店		②コンビニエンスストア		③スーパーマーケット		④百貨店		⑤量販店 (ディスカウントストア等)		⑥業務用卸主体店		⑦ホームセンター ・ドラッグストア		⑧その他		合計	
	事業者数	構成比	事業者数	構成比	事業者数	構成比	事業者数	構成比	事業者数	構成比	事業者数	構成比	事業者数	構成比	事業者数	構成比	事業者数	構成比
300万円以下	84	18.8	2	1.5	0	-	0	-	1	9.1	0	-	0	-	2	2.1	89	12.2
300万円超 500万円以下	51	11.4	1	0.7	0	-	0	-	0	-	0	-	0	-	2	2.1	54	7.4
500万円超 700万円以下	25	5.6	1	0.7	0	-	0	-	0	-	0	-	0	-	3	3.1	29	4.0
700万円超 1,000万円以下	39	8.7	5	3.6	1	3.6	0	-	0	-	0	-	0	-	2	2.1	47	6.4
1,000万円超 1,500万円以下	58	13.0	3	2.2	1	3.6	0	-	0	-	0	-	0	-	7	7.3	69	9.4
1,500万円超 2,000万円以下	31	6.9	4	2.9	1	3.6	0	-	1	9.1	0	-	0	-	7	7.3	44	6.0
2,000万円超 2,500万円以下	20	4.5	2	1.5	2	7.1	0	-	0	-	0	-	0	-	1	1.0	25	3.4
2,500万円超 3,000万円以下	21	4.7	3	2.2	1	3.6	0	-	0	-	0	-	0	-	4	4.2	29	4.0
3,000万円超 4,000万円以下	25	5.6	4	2.9	1	3.6	0	-	0	-	0	-	0	-	6	6.3	36	4.9
4,000万円超 5,000万円以下	22	4.9	10	7.3	0	-	0	-	2	18.2	0	-	0	-	4	4.2	38	5.2
5,000万円超 1億円以下	38	8.5	17	12.4	5	17.9	0	-	2	18.2	0	-	0	-	13	13.5	75	10.2
1億円超 5億円以下	29	6.5	80	58.4	10	35.7	0	-	3	27.3	3	60.0	0	-	27	28.1	152	20.8
5億円超 10億円以下	4	0.9	5	3.6	1	3.6	0	-	2	18.2	1	20.0	3	50.0	14	14.6	30	4.1
10億円超 20億円以下	0	-	0	-	2	7.1	1	50.0	0	-	0	-	1	16.7	3	3.1	7	1.0
20億円超 50億円以下	0	-	0	-	2	7.1	1	50.0	0	-	1	20.0	0	-	1	1.0	5	0.7
50億円超 100億円以下	0	-	0	-	0	-	0	-	0	-	0	-	1	16.7	0	-	1	0.1
100億円超 500億円以下	0	-	0	-	1	3.6	0	-	0	-	0	-	1	16.7	0	-	2	0.3
500億円超 1,000億円以下	0	-	0	-	0	-	0	-	0	-	0	-	0	-	0	-	0	-
1,000億円超	0	-	0	-	0	-	0	-	0	-	0	-	0	-	0	-	0	-
合計	447	100.0	137	100.0	28	100.0	2	100.0	11	100.0	5	100.0	6	100.0	96	100.0	732	100.0

(沖縄国税事務所)

区分 業態	①一般酒販店		②コンビニエンスストア		③スーパーマーケット		④百貨店		⑤量販店 (ディスカウントストア等)		⑥業務用卸主体店		⑦ホームセンター ・ドラッグストア		⑧その他		合計	
	事業者数	構成比	事業者数	構成比	事業者数	構成比	事業者数	構成比	事業者数	構成比	事業者数	構成比	事業者数	構成比	事業者数	構成比	事業者数	構成比
300万円以下	X	X	1	5.3	X	X	X	X	X	X	X	X	X	X	0	-	2	3.3
300万円超 500万円以下	X	X	0	-	X	X	X	X	X	X	X	X	X	X	1	2.9	1	1.7
500万円超 700万円以下	X	X	0	-	X	X	X	X	X	X	X	X	X	X	2	5.7	2	3.3
700万円超 1,000万円以下	X	X	0	-	X	X	X	X	X	X	X	X	X	X	4	11.4	5	8.3
1,000万円超 1,500万円以下	X	X	0	-	X	X	X	X	X	X	X	X	X	X	3	8.6	3	5.0
1,500万円超 2,000万円以下	X	X	0	-	X	X	X	X	X	X	X	X	X	X	0	-	0	-
2,000万円超 2,500万円以下	X	X	0	-	X	X	X	X	X	X	X	X	X	X	3	8.6	4	6.7
2,500万円超 3,000万円以下	X	X	0	-	X	X	X	X	X	X	X	X	X	X	0	-	0	-
3,000万円超 4,000万円以下	X	X	0	-	X	X	X	X	X	X	X	X	X	X	4	11.4	4	6.7
4,000万円超 5,000万円以下	X	X	0	-	X	X	X	X	X	X	X	X	X	X	2	5.7	2	3.3
5,000万円超 1億円以下	X	X	1	5.3	X	X	X	X	X	X	X	X	X	X	4	11.4	6	10.0
1億円超 5億円以下	X	X	12	63.2	X	X	X	X	X	X	X	X	X	X	9	25.7	23	38.3
5億円超 10億円以下	X	X	4	21.1	X	X	X	X	X	X	X	X	X	X	1	2.9	5	8.3
10億円超 20億円以下	X	X	0	-	X	X	X	X	X	X	X	X	X	X	2	5.7	2	3.3
20億円超 50億円以下	X	X	1	5.3	X	X	X	X	X	X	X	X	X	X	0	-	1	1.7
50億円超 100億円以下	X	X	0	-	X	X	X	X	X	X	X	X	X	X	0	-	0	-
100億円超 500億円以下	X	X	0	-	X	X	X	X	X	X	X	X	X	X	0	-	0	-
500億円超 1,000億円以下	X	X	0	-	X	X	X	X	X	X	X	X	X	X	0	-	0	-
1,000億円超	X	X	0	-	X	X	X	X	X	X	X	X	X	X	0	-	0	-
合計	X	X	19	100.0	X	X	X	X	X	X	X	X	X	X	35	100.0	60	100.0

2-1-5 総売上高規模別欠損事業者数(7)

(全国合計)

区分 業態	①一般酒販店		②コンビニエンスストア		③スーパーマーケット		④百貨店		⑤量販店 (ディスカウントストア等)		⑥業務用卸主体店		⑦ホームセンター ・ドラッグストア		⑧その他		合計	
	事業者数	構成比	事業者数	構成比	事業者数	構成比	事業者数	構成比	事業者数	構成比	事業者数	構成比	事業者数	構成比	事業者数	構成比	事業者数	構成比
300万円以下	976	13.3	18	0.6	3	0.7	0	-	1	0.7	15	6.0	0	-	89	6.4	1,102	8.8
300万円超 500万円以下	622	8.5	11	0.4	3	0.7	0	-	0	-	3	1.2	0	-	41	2.9	680	5.4
500万円超 700万円以下	548	7.5	10	0.3	3	0.7	0	-	0	-	5	2.0	0	-	27	1.9	593	4.7
700万円超 1,000万円以下	747	10.2	30	1.0	5	1.1	0	-	3	2.0	2	0.8	1	2.5	56	4.0	844	6.8
1,000万円超 1,500万円以下	843	11.5	52	1.8	14	3.2	0	-	2	1.3	6	2.4	0	-	74	5.3	991	7.9
1,500万円超 2,000万円以下	617	8.4	54	1.9	10	2.3	0	-	3	2.0	4	1.6	1	2.5	48	3.5	737	5.9
2,000万円超 2,500万円以下	462	6.3	30	1.0	16	3.6	0	-	5	3.3	5	2.0	1	2.5	36	2.6	555	4.4
2,500万円超 3,000万円以下	350	4.8	49	1.7	11	2.5	0	-	3	2.0	3	1.2	0	-	43	3.1	459	3.7
3,000万円超 4,000万円以下	572	7.8	72	2.5	18	4.1	0	-	10	6.6	10	4.0	0	-	66	4.7	748	6.0
4,000万円超 5,000万円以下	342	4.7	59	2.1	19	4.3	0	-	6	3.9	6	2.4	1	2.5	56	4.0	489	3.9
5,000万円超 1億円以下	726	9.9	216	7.5	78	17.8	0	-	24	15.8	38	15.2	2	5.0	178	12.8	1,262	10.1
1億円超 5億円以下	470	6.4	1,996	69.7	152	34.6	0	-	65	42.8	97	38.8	4	10.0	420	30.2	3,204	25.7
5億円超 10億円以下	37	0.5	207	7.2	29	6.6	0	-	20	13.2	23	9.2	8	20.0	113	8.1	437	3.5
10億円超 20億円以下	10	0.1	39	1.4	26	5.9	1	6.3	4	2.6	16	6.4	6	15.0	70	5.0	172	1.4
20億円超 50億円以下	6	0.1	10	0.3	17	3.9	4	25.0	3	2.0	13	5.2	6	15.0	51	3.7	110	0.9
50億円超 100億円以下	5	0.1	4	0.1	10	2.3	1	6.3	1	0.7	2	0.8	2	5.0	12	0.9	37	0.3
100億円超 500億円以下	1	0.0	7	0.2	11	2.5	7	43.8	1	0.7	1	0.4	6	15.0	8	0.6	42	0.3
500億円超 1,000億円以下	2	0.0	1	0.0	6	1.4	1	6.3	0	-	1	0.4	0	-	0	-	11	0.1
1,000億円超	1	0.0	0	-	8	1.8	2	12.5	1	0.7	0	-	2	5.0	3	0.2	17	0.1
合計	7,337	100.0	2,865	100.0	439	100.0	16	100.0	152	100.0	250	100.0	40	100.0	1,391	100.0	12,490	100.0

「X」は情報を保護する観点から係数を秘匿したものである。

(2)酒類に関する経営状況

2-2-1 酒類売上高規模別事業者数(1)

(札幌国税局)

業態 酒類売上高規模	①一般酒販店		②コンビニエンスストア		③スーパーマーケット		④百貨店		⑤量販店 (ディスカウントストア等)		⑥業務用卸主体店		⑦ホームセンター ・ドラッグストア		⑧その他		合計	
	事業者数	構成比	事業者数	構成比	事業者数	構成比	事業者数	構成比	事業者数	構成比	事業者数	構成比	事業者数	構成比	事業者数	構成比	事業者数	構成比
300万円以下	435	45.3	57	6.2	20	18.3	0	-	3	12.0	15	34.1	2	25.0	163	64.4	695	29.9
300万円超 500万円以下	101	10.5	59	6.4	9	8.3	0	-	0	-	1	2.3	0	-	27	10.7	197	8.5
500万円超 700万円以下	67	7.0	99	10.7	7	6.4	0	-	0	-	1	2.3	1	12.5	17	6.7	192	8.3
700万円超 1,000万円以下	77	8.0	230	24.9	7	6.4	0	-	1	4.0	1	2.3	0	-	7	2.8	323	13.9
1,000万円超 1,500万円以下	75	7.8	241	26.1	16	14.7	0	-	1	4.0	5	11.4	0	-	19	7.5	357	15.4
1,500万円超 2,000万円以下	44	4.6	123	13.3	5	4.6	0	-	0	-	1	2.3	0	-	6	2.4	179	7.7
2,000万円超 2,500万円以下	29	3.0	44	4.8	4	3.7	0	-	2	8.0	2	4.5	1	12.5	3	1.2	85	3.7
2,500万円超 3,000万円以下	19	2.0	15	1.6	4	3.7	0	-	1	4.0	1	2.3	0	-	3	1.2	43	1.9
3,000万円超 4,000万円以下	24	2.5	22	2.4	8	7.3	0	-	1	4.0	0	-	0	-	4	1.6	59	2.5
4,000万円超 5,000万円以下	20	2.1	9	1.0	3	2.8	0	-	2	8.0	1	2.3	1	12.5	1	0.4	37	1.6
5,000万円超 1億円以下	41	4.3	14	1.5	8	7.3	0	-	4	16.0	8	18.2	0	-	2	0.8	77	3.3
1億円超 5億円以下	27	2.8	10	1.1	8	7.3	0	-	10	40.0	6	13.6	1	12.5	1	0.4	63	2.7
5億円超 10億円以下	0	-	0	-	1	0.9	0	-	0	-	2	4.5	0	-	0	-	3	0.1
10億円超	1	0.1	0	-	9	8.3	0	-	0	-	0	-	2	25.0	0	-	12	0.5
合計	960	100.0	923	100.0	109	100.0	0	-	25	100.0	44	100.0	8	100.0	253	100.0	2,322	100.0

(仙台国税局)

業態 酒類売上高規模	①一般酒販店		②コンビニエンスストア		③スーパーマーケット		④百貨店		⑤量販店 (ディスカウントストア等)		⑥業務用卸主体店		⑦ホームセンター ・ドラッグストア		⑧その他		合計	
	事業者数	構成比	事業者数	構成比	事業者数	構成比	事業者数	構成比	事業者数	構成比	事業者数	構成比	事業者数	構成比	事業者数	構成比	事業者数	構成比
300万円以下	1,801	50.8	135	8.4	34	18.7	0	-	1	2.4	16	21.9	1	5.6	329	68.5	2,317	38.9
300万円超 500万円以下	488	13.8	133	8.3	20	11.0	0	-	0	-	8	11.0	1	5.6	50	10.4	700	11.8
500万円超 700万円以下	266	7.5	217	13.5	14	7.7	0	-	1	2.4	5	6.8	0	-	25	5.2	528	8.9
700万円超 1,000万円以下	239	6.7	381	23.7	13	7.1	0	-	2	4.8	4	5.5	1	5.6	13	2.7	653	11.0
1,000万円超 1,500万円以下	197	5.6	402	25.0	11	6.0	0	-	0	-	4	5.5	0	-	12	2.5	626	10.5
1,500万円超 2,000万円以下	118	3.3	171	10.6	14	7.7	1	12.5	6	14.3	1	1.4	0	-	15	3.1	326	5.5
2,000万円超 2,500万円以下	84	2.4	72	4.5	5	2.7	0	-	0	-	1	1.4	1	5.6	9	1.9	172	2.9
2,500万円超 3,000万円以下	51	1.4	28	1.7	5	2.7	1	12.5	0	-	0	-	1	5.6	7	1.5	93	1.6
3,000万円超 4,000万円以下	82	2.3	36	2.2	8	4.4	0	-	3	7.1	4	5.5	1	5.6	4	0.8	138	2.3
4,000万円超 5,000万円以下	51	1.4	11	0.7	4	2.2	0	-	0	-	0	-	0	-	3	0.6	69	1.2
5,000万円超 1億円以下	98	2.8	20	1.2	8	4.4	3	37.5	6	14.3	8	11.0	3	16.7	7	1.5	153	2.6
1億円超 5億円以下	65	1.8	4	0.2	22	12.1	2	25.0	11	26.2	15	20.5	3	16.7	3	0.6	125	2.1
5億円超 10億円以下	1	0.0	0	-	6	3.3	1	12.5	5	11.9	4	5.5	3	16.7	1	0.2	21	0.4
10億円超	1	0.0	0	-	18	9.9	0	-	7	16.7	3	4.1	3	16.7	2	0.4	34	0.6
合計	3,542	100.0	1,610	100.0	182	100.0	8	100.0	42	100.0	73	100.0	18	100.0	480	100.0	5,955	100.0

2-2-1 酒類売上高規模別事業者数(2)

(関東信越国税局)

業態 酒類売上高規模	①一般酒販店		②コンビニエンスストア		③スーパーマーケット		④百貨店		⑤量販店 (ディスカウントストア等)		⑥業務用卸主体店		⑦ホームセンター ・ドラッグストア		⑧その他		合計	
	事業者数	構成比	事業者数	構成比	事業者数	構成比	事業者数	構成比	事業者数	構成比	事業者数	構成比	事業者数	構成比	事業者数	構成比	事業者数	構成比
300万円以下	1,871	41.5	255	9.2	67	24.5	1	11.1	11	36.7	26	25.0	9	33.3	443	67.0	2,683	32.0
300万円超 500万円以下	613	13.6	251	9.0	34	12.4	0	-	2	6.7	7	6.7	0	-	57	8.6	964	11.5
500万円超 700万円以下	356	7.9	376	13.5	20	7.3	1	11.1	0	-	5	4.8	2	7.4	36	5.4	796	9.5
700万円超 1,000万円以下	343	7.6	705	25.4	26	9.5	1	11.1	3	10.0	7	6.7	1	3.7	35	5.3	1,121	13.4
1,000万円超 1,500万円以下	338	7.5	669	24.1	27	9.9	1	11.1	1	3.3	6	5.8	1	3.7	26	3.9	1,069	12.7
1,500万円超 2,000万円以下	194	4.3	217	7.8	8	2.9	0	-	1	3.3	6	5.8	1	3.7	9	1.4	436	5.2
2,000万円超 2,500万円以下	129	2.9	118	4.2	12	4.4	0	-	0	-	2	1.9	1	3.7	13	2.0	275	3.3
2,500万円超 3,000万円以下	110	2.4	57	2.1	7	2.6	0	-	0	-	2	1.9	0	-	7	1.1	183	2.2
3,000万円超 4,000万円以下	125	2.8	61	2.2	13	4.7	0	-	0	-	3	2.9	0	-	8	1.2	210	2.5
4,000万円超 5,000万円以下	91	2.0	23	0.8	4	1.5	0	-	3	10.0	7	6.7	0	-	4	0.6	132	1.6
5,000万円超 1億円以下	202	4.5	34	1.2	13	4.7	0	-	2	6.7	5	4.8	0	-	11	1.7	267	3.2
1億円超 5億円以下	127	2.8	10	0.4	19	6.9	4	44.4	5	16.7	21	20.2	3	11.1	10	1.5	199	2.4
5億円超 10億円以下	6	0.1	2	0.1	4	1.5	1	11.1	1	3.3	5	4.8	0	-	2	0.3	21	0.3
10億円超	0	-	0	-	20	7.3	0	-	1	3.3	2	1.9	9	33.3	0	-	32	0.4
合計	4,505	100.0	2,778	100.0	274	100.0	9	100.0	30	100.0	104	100.0	27	100.0	661	100.0	8,388	100.0

(東京国税局)

業態 酒類売上高規模	①一般酒販店		②コンビニエンスストア		③スーパーマーケット		④百貨店		⑤量販店 (ディスカウントストア等)		⑥業務用卸主体店		⑦ホームセンター ・ドラッグストア		⑧その他		合計	
	事業者数	構成比	事業者数	構成比	事業者数	構成比	事業者数	構成比	事業者数	構成比	事業者数	構成比	事業者数	構成比	事業者数	構成比	事業者数	構成比
300万円以下	1,318	35.4	413	10.8	48	17.9	0	-	8	13.8	80	33.9	5	25.0	655	62.1	2,527	27.4
300万円超 500万円以下	448	12.0	173	4.5	25	9.3	0	-	3	5.2	21	8.9	0	-	77	7.3	747	8.1
500万円超 700万円以下	297	8.0	313	8.2	20	7.5	0	-	1	1.7	6	2.5	1	5.0	54	5.1	692	7.5
700万円超 1,000万円以下	333	8.9	622	16.2	22	8.2	0	-	0	-	13	5.5	1	5.0	49	4.6	1,040	11.3
1,000万円超 1,500万円以下	353	9.5	1,060	27.6	17	6.3	0	-	3	5.2	14	5.9	0	-	44	4.2	1,491	16.2
1,500万円超 2,000万円以下	226	6.1	520	13.5	11	4.1	0	-	2	3.4	11	4.7	0	-	21	2.0	791	8.6
2,000万円超 2,500万円以下	108	2.9	254	6.6	10	3.7	0	-	0	-	9	3.8	1	5.0	21	2.0	403	4.4
2,500万円超 3,000万円以下	92	2.5	136	3.5	6	2.2	0	-	1	1.7	4	1.7	2	10.0	13	1.2	254	2.8
3,000万円超 4,000万円以下	125	3.4	137	3.6	15	5.6	0	-	0	-	5	2.1	1	5.0	16	1.5	299	3.2
4,000万円超 5,000万円以下	82	2.2	66	1.7	7	2.6	0	-	1	1.7	1	0.4	0	-	8	0.8	165	1.8
5,000万円超 1億円以下	173	4.6	92	2.4	24	9.0	0	-	11	19.0	14	5.9	1	5.0	29	2.7	344	3.7
1億円超 5億円以下	135	3.6	42	1.1	24	9.0	1	14.3	15	25.9	21	8.9	3	15.0	37	3.5	278	3.0
5億円超 10億円以下	19	0.5	4	0.1	9	3.4	2	28.6	4	6.9	13	5.5	2	10.0	12	1.1	65	0.7
10億円超	15	0.4	6	0.2	30	11.2	4	57.1	9	15.5	24	10.2	3	15.0	19	1.8	110	1.2
合計	3,724	100.0	3,838	100.0	268	100.0	7	100.0	58	100.0	236	100.0	20	100.0	1,055	100.0	9,206	100.0

2-2-1 酒類売上高規模別事業者数(3)

(金沢国税局)

業態 酒類売上高規模	①一般酒販店		②コンビニエンスストア		③スーパーマーケット		④百貨店		⑤量販店 (ディスカウントストア等)		⑥業務用卸主体店		⑦ホームセンター ・ドラッグストア		⑧その他		合計	
	事業者数	構成比	事業者数	構成比	事業者数	構成比	事業者数	構成比	事業者数	構成比	事業者数	構成比	事業者数	構成比	事業者数	構成比	事業者数	構成比
300万円以下	355	41.3	28	7.3	11	17.5	0	-	0	-	3	9.4	0	-	114	64.0	511	33.4
300万円超 500万円以下	110	12.8	39	10.2	3	4.8	0	-	0	-	2	6.3	0	-	22	12.4	176	11.5
500万円超 700万円以下	66	7.7	66	17.3	3	4.8	0	-	0	-	2	6.3	0	-	6	3.4	143	9.3
700万円超 1,000万円以下	82	9.5	96	25.1	3	4.8	0	-	0	-	1	3.1	0	-	7	3.9	189	12.4
1,000万円超 1,500万円以下	60	7.0	76	19.9	7	11.1	0	-	0	-	2	6.3	0	-	4	2.2	149	9.7
1,500万円超 2,000万円以下	56	6.5	30	7.9	3	4.8	0	-	0	-	4	12.5	0	-	3	1.7	96	6.3
2,000万円超 2,500万円以下	28	3.3	11	2.9	1	1.6	0	-	0	-	1	3.1	0	-	6	3.4	47	3.1
2,500万円超 3,000万円以下	17	2.0	8	2.1	4	6.3	0	-	0	-	2	6.3	0	-	0	-	31	2.0
3,000万円超 4,000万円以下	32	3.7	14	3.7	3	4.8	0	-	0	-	1	3.1	1	12.5	4	2.2	55	3.6
4,000万円超 5,000万円以下	10	1.2	3	0.8	2	3.2	0	-	0	-	5	15.6	0	-	3	1.7	23	1.5
5,000万円超 1億円以下	38	4.4	8	2.1	7	11.1	0	-	1	12.5	2	6.3	0	-	3	1.7	59	3.9
1億円超 5億円以下	5	0.6	3	0.8	9	14.3	0	-	2	25.0	5	15.6	2	25.0	6	3.4	32	2.1
5億円超 10億円以下	0	-	0	-	3	4.8	0	-	1	12.5	0	-	3	37.5	0	-	7	0.5
10億円超	0	-	0	-	4	6.3	0	-	4	50.0	2	6.3	2	25.0	0	-	12	0.8
合計	859	100.0	382	100.0	63	100.0	0	-	8	100.0	32	100.0	8	100.0	178	100.0	1,530	100.0

(名古屋国税局)

業態 酒類売上高規模	①一般酒販店		②コンビニエンスストア		③スーパーマーケット		④百貨店		⑤量販店 (ディスカウントストア等)		⑥業務用卸主体店		⑦ホームセンター ・ドラッグストア		⑧その他		合計	
	事業者数	構成比	事業者数	構成比	事業者数	構成比	事業者数	構成比	事業者数	構成比	事業者数	構成比	事業者数	構成比	事業者数	構成比	事業者数	構成比
300万円以下	998	38.4	239	12.2	43	26.7	0	-	3	8.1	27	23.1	5	23.8	306	66.5	1,621	30.2
300万円超 500万円以下	349	13.4	130	6.6	24	14.9	0	-	1	2.7	3	2.6	2	9.5	46	10.0	555	10.4
500万円超 700万円以下	217	8.4	247	12.6	15	9.3	0	-	0	-	9	7.7	1	4.8	25	5.4	514	9.6
700万円超 1,000万円以下	208	8.0	491	25.0	11	6.8	0	-	0	-	4	3.4	0	-	24	5.2	738	13.8
1,000万円超 1,500万円以下	220	8.5	432	22.0	9	5.6	0	-	0	-	4	3.4	2	9.5	13	2.8	680	12.7
1,500万円超 2,000万円以下	121	4.7	184	9.4	4	2.5	0	-	2	5.4	1	0.9	1	4.8	10	2.2	323	6.0
2,000万円超 2,500万円以下	92	3.5	68	3.5	4	2.5	0	-	2	5.4	2	1.7	0	-	4	0.9	172	3.2
2,500万円超 3,000万円以下	59	2.3	59	3.0	5	3.1	0	-	0	-	5	4.3	0	-	1	0.2	129	2.4
3,000万円超 4,000万円以下	90	3.5	46	2.3	3	1.9	0	-	0	-	6	5.1	0	-	5	1.1	150	2.8
4,000万円超 5,000万円以下	54	2.1	27	1.4	0	-	1	16.7	1	2.7	1	0.9	0	-	5	1.1	89	1.7
5,000万円超 1億円以下	118	4.5	31	1.6	16	9.9	1	16.7	7	18.9	17	14.5	1	4.8	10	2.2	201	3.7
1億円超 5億円以下	68	2.6	9	0.5	13	8.1	2	33.3	16	43.2	25	21.4	0	-	8	1.7	141	2.6
5億円超 10億円以下	2	0.1	0	-	4	2.5	1	16.7	1	2.7	4	3.4	2	9.5	1	0.2	15	0.3
10億円超	1	0.0	0	-	10	6.2	1	16.7	4	10.8	9	7.7	7	33.3	2	0.4	34	0.6
合計	2,597	100.0	1,963	100.0	161	100.0	6	100.0	37	100.0	117	100.0	21	100.0	460	100.0	5,362	100.0

2-2-1 酒類売上高規模別事業者数(4)

(大阪国税局)

業態 酒類売上高規模	①一般酒販店		②コンビニエンスストア		③スーパーマーケット		④百貨店		⑤量販店 (ディスカウントストア等)		⑥業務用卸主体店		⑦ホームセンター ・ドラッグストア		⑧その他		合計	
	事業者数	構成比	事業者数	構成比	事業者数	構成比	事業者数	構成比	事業者数	構成比	事業者数	構成比	事業者数	構成比	事業者数	構成比	事業者数	構成比
300万円以下	1,681	38.9	179	8.7	29	14.4	0	-	5	6.8	50	29.4	2	16.7	472	73.0	2,418	32.3
300万円超 500万円以下	627	14.5	146	7.1	19	9.4	0	-	1	1.4	7	4.1	0	-	54	8.3	854	11.4
500万円超 700万円以下	397	9.2	270	13.1	14	6.9	0	-	0	-	4	2.4	1	8.3	25	3.9	711	9.5
700万円超 1,000万円以下	385	8.9	515	25.0	15	7.4	0	-	2	2.7	4	2.4	0	-	17	2.6	938	12.5
1,000万円超 1,500万円以下	350	8.1	503	24.4	22	10.9	0	-	5	6.8	6	3.5	2	16.7	20	3.1	908	12.1
1,500万円超 2,000万円以下	217	5.0	202	9.8	9	4.5	1	25.0	1	1.4	3	1.8	0	-	7	1.1	440	5.9
2,000万円超 2,500万円以下	120	2.8	93	4.5	10	5.0	0	-	0	-	5	2.9	0	-	4	0.6	232	3.1
2,500万円超 3,000万円以下	96	2.2	51	2.5	4	2.0	0	-	2	2.7	1	0.6	0	-	11	1.7	165	2.2
3,000万円超 4,000万円以下	115	2.7	38	1.8	8	4.0	0	-	1	1.4	4	2.4	1	8.3	3	0.5	170	2.3
4,000万円超 5,000万円以下	64	1.5	22	1.1	5	2.5	0	-	3	4.1	4	2.4	0	-	3	0.5	101	1.3
5,000万円超 1億円以下	157	3.6	26	1.3	13	6.4	0	-	8	10.8	17	10.0	2	16.7	12	1.9	235	3.1
1億円超 5億円以下	91	2.1	12	0.6	26	12.9	0	-	28	37.8	38	22.4	2	16.7	13	2.0	210	2.8
5億円超 10億円以下	14	0.3	1	0.0	10	5.0	2	50.0	6	8.1	8	4.7	0	-	2	0.3	43	0.6
10億円超	4	0.1	0	-	18	8.9	1	25.0	12	16.2	19	11.2	2	16.7	4	0.6	60	0.8
合計	4,318	100.0	2,058	100.0	202	100.0	4	100.0	74	100.0	170	100.0	12	100.0	647	100.0	7,485	100.0

(広島国税局)

業態 酒類売上高規模	①一般酒販店		②コンビニエンスストア		③スーパーマーケット		④百貨店		⑤量販店 (ディスカウントストア等)		⑥業務用卸主体店		⑦ホームセンター ・ドラッグストア		⑧その他		合計	
	事業者数	構成比	事業者数	構成比	事業者数	構成比	事業者数	構成比	事業者数	構成比	事業者数	構成比	事業者数	構成比	事業者数	構成比	事業者数	構成比
300万円以下	1,113	51.7	78	8.6	47	27.3	0	-	7	14.6	12	35.3	1	11.1	283	73.1	1,541	41.5
300万円超 500万円以下	312	14.5	75	8.3	16	9.3	0	-	0	-	4	11.8	0	-	30	7.8	437	11.8
500万円超 700万円以下	143	6.6	80	8.8	14	8.1	0	-	2	4.2	1	2.9	0	-	22	5.7	262	7.1
700万円超 1,000万円以下	151	7.0	216	23.9	13	7.6	0	-	0	-	1	2.9	0	-	12	3.1	393	10.6
1,000万円超 1,500万円以下	96	4.5	247	27.3	11	6.4	0	-	1	2.1	0	-	0	-	18	4.7	373	10.0
1,500万円超 2,000万円以下	76	3.5	82	9.1	6	3.5	0	-	0	-	1	2.9	1	11.1	6	1.6	172	4.6
2,000万円超 2,500万円以下	41	1.9	45	5.0	6	3.5	0	-	1	2.1	4	11.8	0	-	3	0.8	100	2.7
2,500万円超 3,000万円以下	26	1.2	25	2.8	4	2.3	0	-	2	4.2	1	2.9	0	-	2	0.5	60	1.6
3,000万円超 4,000万円以下	43	2.0	27	3.0	2	1.2	1	16.7	3	6.3	1	2.9	0	-	1	0.3	78	2.1
4,000万円超 5,000万円以下	35	1.6	9	1.0	6	3.5	0	-	1	2.1	0	-	0	-	0	-	51	1.4
5,000万円超 1億円以下	69	3.2	17	1.9	10	5.8	0	-	10	20.8	1	2.9	1	11.1	6	1.6	114	3.1
1億円超 5億円以下	42	1.9	2	0.2	15	8.7	3	50.0	16	33.3	6	17.6	2	22.2	4	1.0	90	2.4
5億円超 10億円以下	5	0.2	0	-	7	4.1	1	16.7	3	6.3	2	5.9	2	22.2	0	-	20	0.5
10億円超	2	0.1	1	0.1	15	8.7	1	16.7	2	4.2	0	-	2	22.2	0	-	23	0.6
合計	2,154	100.0	904	100.0	172	100.0	6	100.0	48	100.0	34	100.0	9	100.0	387	100.0	3,714	100.0

2-2-1 酒類売上高規模別事業者数(5)

(高松国税局)

業態 酒類売上高規模	①一般酒販店		②コンビニエンスストア		③スーパーマーケット		④百貨店		⑤量販店 (ディスカウントストア等)		⑥業務用卸主体店		⑦ホームセンター ・ドラッグストア		⑧その他		合計	
	事業者数	構成比	事業者数	構成比	事業者数	構成比	事業者数	構成比	事業者数	構成比	事業者数	構成比	事業者数	構成比	事業者数	構成比	事業者数	構成比
300万円以下	698	54.4	55	13.3	17	18.9	X	X	X	X	5	9.4	1	20.0	140	66.7	918	43.9
300万円超 500万円以下	179	14.0	67	16.3	8	8.9	X	X	X	X	1	1.9	0	-	21	10.0	277	13.3
500万円超 700万円以下	88	6.9	93	22.6	7	7.8	X	X	X	X	4	7.5	0	-	13	6.2	205	9.8
700万円超 1,000万円以下	95	7.4	95	23.1	4	4.4	X	X	X	X	2	3.8	0	-	11	5.2	207	9.9
1,000万円超 1,500万円以下	79	6.2	47	11.4	6	6.7	X	X	X	X	3	5.7	0	-	8	3.8	144	6.9
1,500万円超 2,000万円以下	37	2.9	24	5.8	3	3.3	X	X	X	X	2	3.8	0	-	4	1.9	71	3.4
2,000万円超 2,500万円以下	21	1.6	7	1.7	6	6.7	X	X	X	X	1	1.9	0	-	1	0.5	38	1.8
2,500万円超 3,000万円以下	9	0.7	3	0.7	3	3.3	X	X	X	X	1	1.9	1	20.0	1	0.5	19	0.9
3,000万円超 4,000万円以下	20	1.6	8	1.9	7	7.8	X	X	X	X	4	7.5	0	-	1	0.5	46	2.2
4,000万円超 5,000万円以下	9	0.7	2	0.5	1	1.1	X	X	X	X	1	1.9	0	-	1	0.5	16	0.8
5,000万円超 1億円以下	31	2.4	10	2.4	8	8.9	X	X	X	X	16	30.2	1	20.0	3	1.4	77	3.7
1億円超 5億円以下	16	1.2	1	0.2	13	14.4	X	X	X	X	10	18.9	0	-	5	2.4	52	2.5
5億円超 10億円以下	1	0.1	0	-	3	3.3	X	X	X	X	1	1.9	1	20.0	1	0.5	11	0.5
10億円超	0	-	0	-	4	4.4	X	X	X	X	2	3.8	1	20.0	0	-	9	0.4
合計	1,283	100.0	412	100.0	90	100.0	1	100.0	36	100.0	53	100.0	5	100.0	210	100.0	2,090	100.0

(福岡国税局)

業態 酒類売上高規模	①一般酒販店		②コンビニエンスストア		③スーパーマーケット		④百貨店		⑤量販店 (ディスカウントストア等)		⑥業務用卸主体店		⑦ホームセンター ・ドラッグストア		⑧その他		合計	
	事業者数	構成比	事業者数	構成比	事業者数	構成比	事業者数	構成比	事業者数	構成比	事業者数	構成比	事業者数	構成比	事業者数	構成比	事業者数	構成比
300万円以下	659	42.3	133	13.0	20	18.5	X	X	2	3.7	11	19.6	X	X	164	66.9	990	32.4
300万円超 500万円以下	242	15.5	115	11.2	10	9.3	X	X	2	3.7	2	3.6	X	X	24	9.8	395	12.9
500万円超 700万円以下	127	8.2	129	12.6	6	5.6	X	X	0	-	2	3.6	X	X	8	3.3	272	8.9
700万円超 1,000万円以下	105	6.7	237	23.1	6	5.6	X	X	0	-	2	3.6	X	X	11	4.5	361	11.8
1,000万円超 1,500万円以下	107	6.9	243	23.7	5	4.6	X	X	1	1.9	1	1.8	X	X	8	3.3	365	11.9
1,500万円超 2,000万円以下	58	3.7	81	7.9	7	6.5	X	X	1	1.9	1	1.8	X	X	5	2.0	154	5.0
2,000万円超 2,500万円以下	41	2.6	28	2.7	3	2.8	X	X	3	5.6	0	-	X	X	5	2.0	80	2.6
2,500万円超 3,000万円以下	22	1.4	15	1.5	1	0.9	X	X	0	-	0	-	X	X	3	1.2	41	1.3
3,000万円超 4,000万円以下	43	2.8	21	2.0	6	5.6	X	X	2	3.7	4	7.1	X	X	2	0.8	79	2.6
4,000万円超 5,000万円以下	31	2.0	8	0.8	7	6.5	X	X	4	7.4	0	-	X	X	3	1.2	53	1.7
5,000万円超 1億円以下	72	4.6	10	1.0	13	12.0	X	X	8	14.8	8	14.3	X	X	3	1.2	115	3.8
1億円超 5億円以下	47	3.0	7	0.7	12	11.1	X	X	23	42.6	18	32.1	X	X	7	2.9	116	3.8
5億円超 10億円以下	2	0.1	0	-	3	2.8	X	X	3	5.6	4	7.1	X	X	1	0.4	16	0.5
10億円超	2	0.1	0	-	9	8.3	X	X	5	9.3	3	5.4	X	X	1	0.4	22	0.7
合計	1,558	100.0	1,027	100.0	108	100.0	2	100.0	54	100.0	56	100.0	9	100.0	245	100.0	3,059	100.0

2-2-1 酒類売上高規模別事業者数(6)

(熊本国税局)

業態 酒類売上高規模	①一般酒販店		②コンビニエンスストア		③スーパーマーケット		④百貨店		⑤量販店 (ディスカウントストア等)		⑥業務用卸主体店		⑦ホームセンター ・ドラッグストア		⑧その他		合計	
	事業者数	構成比	事業者数	構成比	事業者数	構成比	事業者数	構成比	事業者数	構成比	事業者数	構成比	事業者数	構成比	事業者数	構成比	事業者数	構成比
300万円以下	1,075	53.3	111	14.7	30	20.5	0	-	2	6.1	4	12.9	4	19.0	223	66.0	1,449	43.3
300万円超 500万円以下	271	13.4	103	13.7	10	6.8	0	-	0	-	2	6.5	0	-	27	8.0	413	12.4
500万円超 700万円以下	137	6.8	143	19.0	10	6.8	0	-	0	-	2	6.5	0	-	19	5.6	311	9.3
700万円超 1,000万円以下	126	6.3	177	23.5	8	5.5	0	-	1	3.0	1	3.2	1	4.8	16	4.7	330	9.9
1,000万円超 1,500万円以下	110	5.5	131	17.4	9	6.2	1	20.0	1	3.0	0	-	1	4.8	13	3.8	266	8.0
1,500万円超 2,000万円以下	54	2.7	38	5.0	8	5.5	1	20.0	0	-	3	9.7	3	14.3	10	3.0	117	3.5
2,000万円超 2,500万円以下	34	1.7	24	3.2	5	3.4	0	-	1	3.0	1	3.2	2	9.5	3	0.9	70	2.1
2,500万円超 3,000万円以下	33	1.6	8	1.1	3	2.1	0	-	1	3.0	0	-	0	-	2	0.6	47	1.4
3,000万円超 4,000万円以下	47	2.3	10	1.3	10	6.8	0	-	3	9.1	0	-	1	4.8	4	1.2	75	2.2
4,000万円超 5,000万円以下	20	1.0	5	0.7	6	4.1	0	-	3	9.1	4	12.9	0	-	2	0.6	40	1.2
5,000万円超 1億円以下	55	2.7	2	0.3	18	12.3	1	20.0	6	18.2	2	6.5	3	14.3	9	2.7	96	2.9
1億円超 5億円以下	50	2.5	2	0.3	19	13.0	1	20.0	12	36.4	8	25.8	2	9.5	8	2.4	102	3.1
5億円超 10億円以下	3	0.1	0	-	7	4.8	1	20.0	1	3.0	3	9.7	0	-	1	0.3	16	0.5
10億円超	1	0.0	0	-	3	2.1	0	-	2	6.1	1	3.2	4	19.0	1	0.3	12	0.4
合計	2,016	100.0	754	100.0	146	100.0	5	100.0	33	100.0	31	100.0	21	100.0	338	100.0	3,344	100.0

(沖縄国税事務所)

業態 酒類売上高規模	①一般酒販店		②コンビニエンスストア		③スーパーマーケット		④百貨店		⑤量販店 (ディスカウントストア等)		⑥業務用卸主体店		⑦ホームセンター ・ドラッグストア		⑧その他		合計	
	事業者数	構成比	事業者数	構成比	事業者数	構成比	事業者数	構成比	事業者数	構成比	事業者数	構成比	事業者数	構成比	事業者数	構成比	事業者数	構成比
300万円以下	3	13.6	9	5.8	1	14.3	X	X	X	X	0	-	X	X	120	60.0	134	33.8
300万円超 500万円以下	0	-	1	0.6	0	-	X	X	X	X	0	-	X	X	17	8.5	18	4.5
500万円超 700万円以下	2	9.1	9	5.8	0	-	X	X	X	X	0	-	X	X	12	6.0	24	6.0
700万円超 1,000万円以下	1	4.5	19	12.2	0	-	X	X	X	X	0	-	X	X	11	5.5	32	8.1
1,000万円超 1,500万円以下	2	9.1	41	26.3	0	-	X	X	X	X	0	-	X	X	6	3.0	49	12.3
1,500万円超 2,000万円以下	1	4.5	18	11.5	1	14.3	X	X	X	X	0	-	X	X	8	4.0	28	7.1
2,000万円超 2,500万円以下	2	9.1	16	10.3	0	-	X	X	X	X	0	-	X	X	1	0.5	19	4.8
2,500万円超 3,000万円以下	0	-	14	9.0	0	-	X	X	X	X	1	16.7	X	X	3	1.5	18	4.5
3,000万円超 4,000万円以下	1	4.5	13	8.3	0	-	X	X	X	X	1	16.7	X	X	8	4.0	23	5.8
4,000万円超 5,000万円以下	0	-	4	2.6	0	-	X	X	X	X	1	16.7	X	X	0	-	5	1.3
5,000万円超 1億円以下	2	9.1	10	6.4	0	-	X	X	X	X	2	33.3	X	X	5	2.5	19	4.8
1億円超 5億円以下	6	27.3	2	1.3	1	14.3	X	X	X	X	0	-	X	X	7	3.5	18	4.5
5億円超 10億円以下	2	9.1	0	-	0	-	X	X	X	X	1	16.7	X	X	1	0.5	5	1.3
10億円超	0	-	0	-	4	57.1	X	X	X	X	0	-	X	X	1	0.5	5	1.3
合計	22	100.0	156	100.0	7	100.0	1	100.0	1	100.0	6	100.0	4	100.0	200	100.0	397	100.0

2-2-1 酒類売上高規模別事業者数(7)

(全国合計)

業態 酒類売上高規模	①一般酒販店		②コンビニエンスストア		③スーパーマーケット		④百貨店		⑤量販店 (ディスカウントストア等)		⑥業務用卸主体店		⑦ホームセンター ・ドラッグストア		⑧その他		合計	
	事業者数	構成比	事業者数	構成比	事業者数	構成比	事業者数	構成比	事業者数	構成比	事業者数	構成比	事業者数	構成比	事業者数	構成比	事業者数	構成比
300万円以下	12,007	43.6	1,692	10.1	367	20.6	1	2.0	44	9.9	249	26.0	32	19.8	3,412	66.7	17,804	33.7
300万円超 500万円以下	3,740	13.6	1,292	7.7	178	10.0	0	-	10	2.2	58	6.1	3	1.9	452	8.8	5,733	10.8
500万円超 700万円以下	2,163	7.9	2,042	12.2	130	7.3	1	2.0	4	0.9	41	4.3	7	4.3	262	5.1	4,650	8.8
700万円超 1,000万円以下	2,145	7.8	3,784	22.5	128	7.2	1	2.0	9	2.0	40	4.2	5	3.1	213	4.2	6,325	12.0
1,000万円超 1,500万円以下	1,987	7.2	4,092	24.3	140	7.9	2	4.1	14	3.1	45	4.7	6	3.7	191	3.7	6,477	12.3
1,500万円超 2,000万円以下	1,202	4.4	1,690	10.1	79	4.4	3	6.1	14	3.1	34	3.6	7	4.3	104	2.0	3,133	5.9
2,000万円超 2,500万円以下	729	2.6	780	4.6	66	3.7	0	-	11	2.5	28	2.9	6	3.7	73	1.4	1,693	3.2
2,500万円超 3,000万円以下	534	1.9	419	2.5	46	2.6	1	2.0	8	1.8	18	1.9	4	2.5	53	1.0	1,083	2.0
3,000万円超 4,000万円以下	747	2.7	433	2.6	83	4.7	1	2.0	19	4.3	33	3.5	6	3.7	60	1.2	1,382	2.6
4,000万円超 5,000万円以下	467	1.7	189	1.1	45	2.5	1	2.0	20	4.5	25	2.6	1	0.6	33	0.6	781	1.5
5,000万円超 1億円以下	1,056	3.8	274	1.6	138	7.7	5	10.2	71	15.9	100	10.5	13	8.0	100	2.0	1,757	3.3
1億円超 5億円以下	679	2.5	104	0.6	181	10.2	16	32.7	145	32.5	173	18.1	19	11.7	109	2.1	1,426	2.7
5億円超 10億円以下	55	0.2	7	0.0	57	3.2	10	20.4	29	6.5	47	4.9	16	9.9	22	0.4	243	0.5
10億円超	27	0.1	7	0.0	144	8.1	7	14.3	48	10.8	65	6.8	37	22.8	30	0.6	365	0.7
合計	27,538	100.0	16,805	100.0	1,782	100.0	49	100.0	446	100.0	956	100.0	162	100.0	5,114	100.0	52,852	100.0

「X」は情報を保護する観点から係数を秘匿したものである。

2-2-2 酒類売上高規模別欠損事業者数(1)

(札幌国税局)

業態 酒類売上高規模	①一般酒販店		②コンビニエンスストア		③スーパーマーケット		④百貨店		⑤量販店 (ディスカウントストア等)		⑥業務用卸主体店		⑦ホームセンター ・ドラッグストア		⑧その他		合計	
	事業者数	構成比	事業者数	構成比	事業者数	構成比	事業者数	構成比	事業者数	構成比	事業者数	構成比	事業者数	構成比	事業者数	構成比	事業者数	構成比
300万円以下	131	45.0	14	6.2	4	21.1	0	-	0	-	X	X	X	X	39	69.6	194	31.8
300万円超 500万円以下	35	12.0	11	4.9	2	10.5	0	-	0	-	X	X	X	X	3	5.4	52	8.5
500万円超 700万円以下	13	4.5	22	9.8	0	-	0	-	0	-	X	X	X	X	5	8.9	41	6.7
700万円超 1,000万円以下	25	8.6	61	27.1	0	-	0	-	0	-	X	X	X	X	3	5.4	90	14.8
1,000万円超 1,500万円以下	24	8.2	57	25.3	4	21.1	0	-	0	-	X	X	X	X	3	5.4	89	14.6
1,500万円超 2,000万円以下	15	5.2	37	16.4	2	10.5	0	-	0	-	X	X	X	X	2	3.6	56	9.2
2,000万円超 2,500万円以下	9	3.1	10	4.4	0	-	0	-	1	25.0	X	X	X	X	0	-	20	3.3
2,500万円超 3,000万円以下	4	1.4	4	1.8	1	5.3	0	-	0	-	X	X	X	X	0	-	10	1.6
3,000万円超 4,000万円以下	6	2.1	6	2.7	1	5.3	0	-	0	-	X	X	X	X	0	-	13	2.1
4,000万円超 5,000万円以下	8	2.7	2	0.9	1	5.3	0	-	0	-	X	X	X	X	1	1.8	12	2.0
5,000万円超 1億円以下	15	5.2	0	-	1	5.3	0	-	0	-	X	X	X	X	0	-	19	3.1
1億円超 5億円以下	6	2.1	1	0.4	2	10.5	0	-	3	75.0	X	X	X	X	0	-	13	2.1
5億円超 10億円以下	0	-	0	-	0	-	0	-	0	-	X	X	X	X	0	-	0	-
10億円超	0	-	0	-	1	5.3	0	-	0	-	X	X	X	X	0	-	1	0.2
合計	291	100.0	225	100.0	19	100.0	0	-	4	100.0	X	X	X	X	56	100.0	610	100.0

(仙台国税局)

業態 酒類売上高規模	①一般酒販店		②コンビニエンスストア		③スーパーマーケット		④百貨店		⑤量販店 (ディスカウントストア等)		⑥業務用卸主体店		⑦ホームセンター ・ドラッグストア		⑧その他		合計	
	事業者数	構成比	事業者数	構成比	事業者数	構成比	事業者数	構成比	事業者数	構成比	事業者数	構成比	事業者数	構成比	事業者数	構成比	事業者数	構成比
300万円以下	323	46.1	16	8.5	8	18.2	0	-	0	-	5	35.7	0	-	84	75.0	436	40.7
300万円超 500万円以下	102	14.6	15	7.9	11	25.0	0	-	0	-	3	21.4	0	-	15	13.4	146	13.6
500万円超 700万円以下	51	7.3	25	13.2	4	9.1	0	-	0	-	2	14.3	0	-	4	3.6	86	8.0
700万円超 1,000万円以下	41	5.8	37	19.6	5	11.4	0	-	0	-	1	7.1	0	-	2	1.8	86	8.0
1,000万円超 1,500万円以下	44	6.3	38	20.1	3	6.8	0	-	0	-	0	-	0	-	1	0.9	86	8.0
1,500万円超 2,000万円以下	25	3.6	29	15.3	3	6.8	0	-	2	28.6	1	7.1	0	-	2	1.8	62	5.8
2,000万円超 2,500万円以下	27	3.9	10	5.3	0	-	0	-	0	-	0	-	0	-	1	0.9	38	3.5
2,500万円超 3,000万円以下	5	0.7	3	1.6	0	-	1	50.0	0	-	0	-	0	-	0	-	9	0.8
3,000万円超 4,000万円以下	25	3.6	9	4.8	2	4.5	0	-	2	28.6	1	7.1	0	-	0	-	39	3.6
4,000万円超 5,000万円以下	9	1.3	1	0.5	1	2.3	0	-	0	-	0	-	0	-	0	-	11	1.0
5,000万円超 1億円以下	28	4.0	4	2.1	1	2.3	1	50.0	0	-	0	-	0	-	2	1.8	36	3.4
1億円超 5億円以下	21	3.0	2	1.1	3	6.8	0	-	1	14.3	1	7.1	1	50.0	1	0.9	30	2.8
5億円超 10億円以下	0	-	0	-	0	-	0	-	1	14.3	0	-	1	50.0	0	-	2	0.2
10億円超	0	-	0	-	3	6.8	0	-	1	14.3	0	-	0	-	0	-	4	0.4
合計	701	100.0	189	100.0	44	100.0	2	100.0	7	100.0	14	100.0	2	100.0	112	100.0	1,071	100.0

2-2-2 酒類売上高規模別欠損事業者数(2)

(関東信越国税局)

業態	①一般酒販店		②コンビニエンスストア		③スーパーマーケット		④百貨店		⑤量販店 (ディスカウントストア等)		⑥業務用卸主体店		⑦ホームセンター ・ドラッグストア		⑧その他		合計	
	事業者数	構成比	事業者数	構成比	事業者数	構成比	事業者数	構成比	事業者数	構成比	事業者数	構成比	事業者数	構成比	事業者数	構成比	事業者数	構成比
酒類売上高規模	者	%	者	%	者	%	者	%	者	%	者	%	者	%	者	%	者	%
300万円以下	425	36.4	47	11.2	17	25.4	X	X	X	X	6	23.1	2	28.6	94	66.2	594	32.3
300万円超 500万円以下	153	13.1	18	4.3	6	9.0	X	X	X	X	2	7.7	0	-	16	11.3	196	10.7
500万円超 700万円以下	100	8.6	54	12.9	4	6.0	X	X	X	X	2	7.7	1	14.3	10	7.0	171	9.3
700万円超 1,000万円以下	96	8.2	90	21.5	10	14.9	X	X	X	X	1	3.8	0	-	6	4.2	204	11.1
1,000万円超 1,500万円以下	103	8.8	116	27.8	11	16.4	X	X	X	X	1	3.8	1	14.3	6	4.2	239	13.0
1,500万円超 2,000万円以下	53	4.5	36	8.6	0	-	X	X	X	X	2	7.7	0	-	1	0.7	93	5.1
2,000万円超 2,500万円以下	45	3.9	28	6.7	4	6.0	X	X	X	X	1	3.8	1	14.3	2	1.4	81	4.4
2,500万円超 3,000万円以下	34	2.9	12	2.9	1	1.5	X	X	X	X	0	-	0	-	1	0.7	48	2.6
3,000万円超 4,000万円以下	44	3.8	8	1.9	4	6.0	X	X	X	X	2	7.7	0	-	3	2.1	61	3.3
4,000万円超 5,000万円以下	24	2.1	3	0.7	0	-	X	X	X	X	1	3.8	0	-	2	1.4	32	1.7
5,000万円超 1億円以下	55	4.7	4	1.0	3	4.5	X	X	X	X	3	11.5	0	-	1	0.7	66	3.6
1億円超 5億円以下	32	2.7	1	0.2	5	7.5	X	X	X	X	4	15.4	0	-	0	-	44	2.4
5億円超 10億円以下	2	0.2	1	0.2	1	1.5	X	X	X	X	1	3.8	0	-	0	-	6	0.3
10億円超	0	-	0	-	1	1.5	X	X	X	X	0	-	2	28.6	0	-	3	0.2
合計	1,166	100.0	418	100.0	67	100.0	X	X	X	X	26	100.0	7	100.0	142	100.0	1,838	100.0

(東京国税局)

業態	①一般酒販店		②コンビニエンスストア		③スーパーマーケット		④百貨店		⑤量販店 (ディスカウントストア等)		⑥業務用卸主体店		⑦ホームセンター ・ドラッグストア		⑧その他		合計	
	事業者数	構成比	事業者数	構成比	事業者数	構成比	事業者数	構成比	事業者数	構成比	事業者数	構成比	事業者数	構成比	事業者数	構成比	事業者数	構成比
酒類売上高規模	者	%	者	%	者	%	者	%	者	%	者	%	者	%	者	%	者	%
300万円以下	356	28.4	75	11.0	14	19.4	0	-	2	7.7	30	46.2	3	50.0	169	65.3	649	27.5
300万円超 500万円以下	150	12.0	41	6.0	9	12.5	0	-	0	-	6	9.2	0	-	18	6.9	224	9.5
500万円超 700万円以下	103	8.2	57	8.4	10	13.9	0	-	1	3.8	1	1.5	0	-	18	6.9	190	8.0
700万円超 1,000万円以下	129	10.3	88	12.9	8	11.1	0	-	0	-	2	3.1	0	-	11	4.2	238	10.1
1,000万円超 1,500万円以下	134	10.7	157	23.1	5	6.9	0	-	3	11.5	3	4.6	0	-	8	3.1	310	13.1
1,500万円超 2,000万円以下	110	8.8	116	17.1	3	4.2	0	-	2	7.7	0	-	0	-	6	2.3	237	10.0
2,000万円超 2,500万円以下	51	4.1	43	6.3	2	2.8	0	-	0	-	3	4.6	1	16.7	5	1.9	105	4.4
2,500万円超 3,000万円以下	33	2.6	32	4.7	1	1.4	0	-	1	3.8	2	3.1	1	16.7	4	1.5	74	3.1
3,000万円超 4,000万円以下	50	4.0	28	4.1	3	4.2	0	-	0	-	2	3.1	0	-	4	1.5	87	3.7
4,000万円超 5,000万円以下	39	3.1	13	1.9	1	1.4	0	-	1	3.8	1	1.5	0	-	0	-	55	2.3
5,000万円超 1億円以下	54	4.3	23	3.4	3	4.2	0	-	6	23.1	3	4.6	0	-	8	3.1	97	4.1
1億円超 5億円以下	37	3.0	7	1.0	6	8.3	0	-	9	34.6	5	7.7	1	16.7	5	1.9	70	3.0
5億円超 10億円以下	5	0.4	0	-	0	-	1	33.3	0	-	3	4.6	0	-	0	-	9	0.4
10億円超	2	0.2	0	-	7	9.7	2	66.7	1	3.8	4	6.2	0	-	3	1.2	19	0.8
合計	1,253	100.0	680	100.0	72	100.0	3	100.0	26	100.0	65	100.0	6	100.0	259	100.0	2,364	100.0

2-2-2 酒類売上高規模別欠損事業者数(3)

(金沢国税局)

業態	①一般酒販店		②コンビニエンスストア		③スーパーマーケット		④百貨店		⑤量販店 (ディスカウントストア等)		⑥業務用卸主体店		⑦ホームセンター ・ドラッグストア		⑧その他		合計	
	事業者数	構成比	事業者数	構成比	事業者数	構成比	事業者数	構成比	事業者数	構成比	事業者数	構成比	事業者数	構成比	事業者数	構成比	事業者数	構成比
酒類売上高規模	者	%	者	%	者	%	者	%	者	%	者	%	者	%	者	%	者	%
300万円以下	61	35.1	5	11.1	3	21.4	0	-	0	-	0	-	0	-	25	73.5	94	34.1
300万円超 500万円以下	28	16.1	8	17.8	2	14.3	0	-	0	-	1	16.7	0	-	5	14.7	44	15.9
500万円超 700万円以下	11	6.3	4	8.9	0	-	0	-	0	-	0	-	0	-	2	5.9	17	6.2
700万円超 1,000万円以下	18	10.3	15	33.3	0	-	0	-	0	-	0	-	0	-	1	2.9	34	12.3
1,000万円超 1,500万円以下	15	8.6	4	8.9	4	28.6	0	-	0	-	1	16.7	0	-	1	2.9	25	9.1
1,500万円超 2,000万円以下	11	6.3	2	4.4	0	-	0	-	0	-	0	-	0	-	0	-	13	4.7
2,000万円超 2,500万円以下	7	4.0	3	6.7	1	7.1	0	-	0	-	0	-	0	-	0	-	11	4.0
2,500万円超 3,000万円以下	2	1.1	0	-	1	7.1	0	-	0	-	1	16.7	0	-	0	-	4	1.4
3,000万円超 4,000万円以下	9	5.2	3	6.7	1	7.1	0	-	0	-	1	16.7	0	-	0	-	14	5.1
4,000万円超 5,000万円以下	2	1.1	1	2.2	1	7.1	0	-	0	-	1	16.7	0	-	0	-	5	1.8
5,000万円超 1億円以下	8	4.6	0	-	0	-	0	-	0	-	0	-	0	-	0	-	8	2.9
1億円超 5億円以下	2	1.1	0	-	0	-	0	-	1	100.0	0	-	1	50.0	0	-	4	1.4
5億円超 10億円以下	0	-	0	-	0	-	0	-	0	-	0	-	1	50.0	0	-	1	0.4
10億円超	0	-	0	-	1	7.1	0	-	0	-	1	16.7	0	-	0	-	2	0.7
合計	174	100.0	45	100.0	14	100.0	0	-	1	100.0	6	100.0	2	100.0	34	100.0	276	100.0

(名古屋国税局)

業態	①一般酒販店		②コンビニエンスストア		③スーパーマーケット		④百貨店		⑤量販店 (ディスカウントストア等)		⑥業務用卸主体店		⑦ホームセンター ・ドラッグストア		⑧その他		合計	
	事業者数	構成比	事業者数	構成比	事業者数	構成比	事業者数	構成比	事業者数	構成比	事業者数	構成比	事業者数	構成比	事業者数	構成比	事業者数	構成比
酒類売上高規模	者	%	者	%	者	%	者	%	者	%	者	%	者	%	者	%	者	%
300万円以下	229	35.0	42	14.0	13	50.0	0	-	0	-	6	20.0	3	75.0	76	63.3	369	32.1
300万円超 500万円以下	71	10.8	23	7.6	2	7.7	0	-	0	-	0	-	0	-	16	13.3	112	9.7
500万円超 700万円以下	55	8.4	23	7.6	1	3.8	0	-	0	-	3	10.0	0	-	8	6.7	90	7.8
700万円超 1,000万円以下	63	9.6	56	18.6	4	15.4	0	-	0	-	1	3.3	0	-	4	3.3	128	11.1
1,000万円超 1,500万円以下	65	9.9	66	21.9	0	-	0	-	0	-	1	3.3	0	-	4	3.3	136	11.8
1,500万円超 2,000万円以下	34	5.2	32	10.6	0	-	0	-	1	10.0	0	-	1	25.0	3	2.5	71	6.2
2,000万円超 2,500万円以下	21	3.2	14	4.7	0	-	0	-	1	10.0	2	6.7	0	-	0	-	38	3.3
2,500万円超 3,000万円以下	14	2.1	15	5.0	1	3.8	0	-	0	-	1	3.3	0	-	0	-	31	2.7
3,000万円超 4,000万円以下	33	5.0	11	3.7	0	-	0	-	0	-	0	-	0	-	2	1.7	46	4.0
4,000万円超 5,000万円以下	19	2.9	9	3.0	0	-	0	-	0	-	1	3.3	0	-	1	0.8	30	2.6
5,000万円超 1億円以下	34	5.2	9	3.0	1	3.8	0	-	2	20.0	5	16.7	0	-	4	3.3	55	4.8
1億円超 5億円以下	17	2.6	1	0.3	3	11.5	1	33.3	5	50.0	9	30.0	0	-	2	1.7	38	3.3
5億円超 10億円以下	0	-	0	-	0	-	1	33.3	1	10.0	1	3.3	0	-	0	-	3	0.3
10億円超	0	-	0	-	1	3.8	1	33.3	0	-	0	-	0	-	0	-	2	0.2
合計	655	100.0	301	100.0	26	100.0	3	100.0	10	100.0	30	100.0	4	100.0	120	100.0	1,149	100.0

2-2-2 酒類売上高規模別欠損事業者数(4)

(大阪国税局)

業態	①一般酒販店		②コンビニエンスストア		③スーパーマーケット		④百貨店		⑤量販店 (ディスカウントストア等)		⑥業務用卸主体店		⑦ホームセンター ・ドラッグストア		⑧その他		合計	
	事業者数	構成比	事業者数	構成比	事業者数	構成比	事業者数	構成比	事業者数	構成比	事業者数	構成比	事業者数	構成比	事業者数	構成比	事業者数	構成比
酒類売上高規模	者	%	者	%	者	%	者	%	者	%	者	%	者	%	者	%	者	%
300万円以下	351	35.1	29	12.2	7	14.3	X	X	1	4.5	X	X	0	-	94	76.4	488	33.3
300万円超 500万円以下	145	14.5	13	5.5	4	8.2	X	X	0	-	X	X	0	-	8	6.5	171	11.7
500万円超 700万円以下	91	9.1	28	11.8	4	8.2	X	X	0	-	X	X	0	-	4	3.3	128	8.7
700万円超 1,000万円以下	106	10.6	48	20.3	5	10.2	X	X	0	-	X	X	0	-	6	4.9	166	11.3
1,000万円超 1,500万円以下	76	7.6	52	21.9	7	14.3	X	X	1	4.5	X	X	1	50.0	4	3.3	143	9.8
1,500万円超 2,000万円以下	59	5.9	30	12.7	6	12.2	X	X	0	-	X	X	0	-	1	0.8	96	6.6
2,000万円超 2,500万円以下	27	2.7	15	6.3	1	2.0	X	X	0	-	X	X	0	-	0	-	43	2.9
2,500万円超 3,000万円以下	28	2.8	7	3.0	1	2.0	X	X	1	4.5	X	X	0	-	2	1.6	39	2.7
3,000万円超 4,000万円以下	35	3.5	7	3.0	3	6.1	X	X	0	-	X	X	0	-	0	-	47	3.2
4,000万円超 5,000万円以下	19	1.9	4	1.7	2	4.1	X	X	1	4.5	X	X	0	-	0	-	26	1.8
5,000万円超 1億円以下	39	3.9	2	0.8	2	4.1	X	X	4	18.2	X	X	1	50.0	2	1.6	58	4.0
1億円超 5億円以下	20	2.0	2	0.8	4	8.2	X	X	10	45.5	X	X	0	-	2	1.6	46	3.1
5億円超 10億円以下	4	0.4	0	-	0	-	X	X	1	4.5	X	X	0	-	0	-	5	0.3
10億円超	1	0.1	0	-	3	6.1	X	X	3	13.6	X	X	0	-	0	-	8	0.5
合計	1,001	100.0	237	100.0	49	100.0	X	X	22	100.0	X	X	2	100.0	123	100.0	1,464	100.0

(広島国税局)

業態	①一般酒販店		②コンビニエンスストア		③スーパーマーケット		④百貨店		⑤量販店 (ディスカウントストア等)		⑥業務用卸主体店		⑦ホームセンター ・ドラッグストア		⑧その他		合計	
	事業者数	構成比	事業者数	構成比	事業者数	構成比	事業者数	構成比	事業者数	構成比	事業者数	構成比	事業者数	構成比	事業者数	構成比	事業者数	構成比
酒類売上高規模	者	%	者	%	者	%	者	%	者	%	者	%	者	%	者	%	者	%
300万円以下	205	44.6	23	16.3	X	X	0	-	3	20.0	3	50.0	X	X	74	69.2	321	41.4
300万円超 500万円以下	70	15.2	14	9.9	X	X	0	-	0	-	0	-	X	X	8	7.5	98	12.6
500万円超 700万円以下	34	7.4	11	7.8	X	X	0	-	1	6.7	1	16.7	X	X	7	6.5	60	7.7
700万円超 1,000万円以下	43	9.3	24	17.0	X	X	0	-	0	-	0	-	X	X	5	4.7	76	9.8
1,000万円超 1,500万円以下	23	5.0	28	19.9	X	X	0	-	1	6.7	0	-	X	X	5	4.7	60	7.7
1,500万円超 2,000万円以下	24	5.2	17	12.1	X	X	0	-	0	-	0	-	X	X	2	1.9	45	5.8
2,000万円超 2,500万円以下	9	2.0	10	7.1	X	X	0	-	0	-	0	-	X	X	1	0.9	21	2.7
2,500万円超 3,000万円以下	4	0.9	6	4.3	X	X	0	-	0	-	0	-	X	X	2	1.9	13	1.7
3,000万円超 4,000万円以下	10	2.2	3	2.1	X	X	1	33.3	1	6.7	0	-	X	X	1	0.9	16	2.1
4,000万円超 5,000万円以下	10	2.2	1	0.7	X	X	0	-	0	-	0	-	X	X	0	-	15	1.9
5,000万円超 1億円以下	19	4.1	2	1.4	X	X	0	-	4	26.7	0	-	X	X	2	1.9	28	3.6
1億円超 5億円以下	8	1.7	1	0.7	X	X	2	66.7	5	33.3	2	33.3	X	X	0	-	20	2.6
5億円超 10億円以下	0	-	0	-	X	X	0	-	0	-	0	-	X	X	0	-	0	-
10億円超	1	0.2	1	0.7	X	X	0	-	0	-	0	-	X	X	0	-	3	0.4
合計	460	100.0	141	100.0	X	X	3	100.0	15	100.0	6	100.0	X	X	107	100.0	776	100.0

2-2-2 酒類売上高規模別欠損事業者数(5)

(高松国税局)

業態	①一般酒販店		②コンビニエンスストア		③スーパーマーケット		④百貨店		⑤量販店 (ディスカウントストア等)		⑥業務用卸主体店		⑦ホームセンター ・ドラッグストア		⑧その他		合計	
	事業者数	構成比	事業者数	構成比	事業者数	構成比	事業者数	構成比	事業者数	構成比	事業者数	構成比	事業者数	構成比	事業者数	構成比	事業者数	構成比
酒類売上高規模	者	%	者	%	者	%	者	%	者	%	者	%	者	%	者	%	者	%
300万円以下	X	X	7	9.5	9	39.1	X	X	1	11.1	0	-	X	X	30	68.2	165	39.8
300万円超 500万円以下	X	X	10	13.5	2	8.7	X	X	1	11.1	0	-	X	X	5	11.4	50	12.0
500万円超 700万円以下	X	X	21	28.4	1	4.3	X	X	0	-	2	12.5	X	X	1	2.3	44	10.6
700万円超 1,000万円以下	X	X	12	16.2	1	4.3	X	X	0	-	0	-	X	X	3	6.8	42	10.1
1,000万円超 1,500万円以下	X	X	7	9.5	2	8.7	X	X	0	-	1	6.3	X	X	2	4.5	31	7.5
1,500万円超 2,000万円以下	X	X	6	8.1	0	-	X	X	1	11.1	1	6.3	X	X	0	-	19	4.6
2,000万円超 2,500万円以下	X	X	1	1.4	1	4.3	X	X	1	11.1	1	6.3	X	X	0	-	9	2.2
2,500万円超 3,000万円以下	X	X	1	1.4	0	-	X	X	0	-	0	-	X	X	0	-	4	1.0
3,000万円超 4,000万円以下	X	X	2	2.7	1	4.3	X	X	1	11.1	1	6.3	X	X	0	-	6	1.4
4,000万円超 5,000万円以下	X	X	0	-	1	4.3	X	X	1	11.1	1	6.3	X	X	0	-	5	1.2
5,000万円超 1億円以下	X	X	6	8.1	3	13.0	X	X	2	22.2	5	31.3	X	X	2	4.5	26	6.3
1億円超 5億円以下	X	X	1	1.4	1	4.3	X	X	0	-	4	25.0	X	X	1	2.3	11	2.7
5億円超 10億円以下	X	X	0	-	0	-	X	X	1	11.1	0	-	X	X	0	-	2	0.5
10億円超	X	X	0	-	1	4.3	X	X	0	-	0	-	X	X	0	-	1	0.2
合計	X	X	74	100.0	23	100.0	X	X	9	100.0	16	100.0	X	X	44	100.0	415	100.0

(福岡国税局)

業態	①一般酒販店		②コンビニエンスストア		③スーパーマーケット		④百貨店		⑤量販店 (ディスカウントストア等)		⑥業務用卸主体店		⑦ホームセンター ・ドラッグストア		⑧その他		合計	
	事業者数	構成比	事業者数	構成比	事業者数	構成比	事業者数	構成比	事業者数	構成比	事業者数	構成比	事業者数	構成比	事業者数	構成比	事業者数	構成比
酒類売上高規模	者	%	者	%	者	%	者	%	者	%	者	%	者	%	者	%	者	%
300万円以下	129	39.7	27	17.6	X	X	X	X	0	-	3	37.5	0	-	42	68.9	203	34.5
300万円超 500万円以下	46	14.2	18	11.8	X	X	X	X	1	5.6	0	-	0	-	5	8.2	71	12.1
500万円超 700万円以下	31	9.5	21	13.7	X	X	X	X	0	-	0	-	0	-	0	-	52	8.8
700万円超 1,000万円以下	28	8.6	26	17.0	X	X	X	X	0	-	0	-	0	-	1	1.6	55	9.3
1,000万円超 1,500万円以下	16	4.9	30	19.6	X	X	X	X	1	5.6	0	-	0	-	3	4.9	52	8.8
1,500万円超 2,000万円以下	14	4.3	15	9.8	X	X	X	X	0	-	0	-	0	-	2	3.3	32	5.4
2,000万円超 2,500万円以下	11	3.4	7	4.6	X	X	X	X	3	16.7	0	-	0	-	3	4.9	25	4.2
2,500万円超 3,000万円以下	4	1.2	1	0.7	X	X	X	X	0	-	0	-	0	-	2	3.3	8	1.4
3,000万円超 4,000万円以下	13	4.0	6	3.9	X	X	X	X	1	5.6	1	12.5	1	50.0	0	-	25	4.2
4,000万円超 5,000万円以下	4	1.2	1	0.7	X	X	X	X	1	5.6	0	-	0	-	1	1.6	11	1.9
5,000万円超 1億円以下	18	5.5	0	-	X	X	X	X	2	11.1	2	25.0	0	-	0	-	23	3.9
1億円超 5億円以下	11	3.4	1	0.7	X	X	X	X	6	33.3	2	25.0	1	50.0	1	1.6	26	4.4
5億円超 10億円以下	0	-	0	-	X	X	X	X	2	11.1	0	-	0	-	1	1.6	3	0.5
10億円超	0	-	0	-	X	X	X	X	1	5.6	0	-	0	-	0	-	3	0.5
合計	325	100.0	153	100.0	X	X	X	X	18	100.0	8	100.0	2	100.0	61	100.0	589	100.0

2-2-2 酒類売上高規模別欠損事業者数(6)

(熊本国税局)

業態 酒類売上高規模	①一般酒販店		②コンビニエンスストア		③スーパーマーケット		④百貨店		⑤量販店 (ディスカウントストア等)		⑥業務用卸主体店		⑦ホームセンター ・ドラッグストア		⑧その他		合計	
	事業者数	構成比	事業者数	構成比	事業者数	構成比	事業者数	構成比	事業者数	構成比	事業者数	構成比	事業者数	構成比	事業者数	構成比	事業者数	構成比
300万円以下	212	50.1	21	17.2	7	26.9	0	-	1	11.1	1	20.0	0	-	56	67.5	298	44.1
300万円超 500万円以下	51	12.1	20	16.4	3	11.5	0	-	0	-	0	-	0	-	2	2.4	76	11.2
500万円超 700万円以下	35	8.3	20	16.4	1	3.8	0	-	0	-	0	-	0	-	1	1.2	57	8.4
700万円超 1,000万円以下	28	6.6	22	18.0	1	3.8	0	-	0	-	0	-	0	-	4	4.8	55	8.1
1,000万円超 1,500万円以下	24	5.7	23	18.9	3	11.5	0	-	0	-	0	-	1	16.7	8	9.6	59	8.7
1,500万円超 2,000万円以下	16	3.8	4	3.3	3	11.5	1	50.0	0	-	0	-	2	33.3	2	2.4	28	4.1
2,000万円超 2,500万円以下	10	2.4	4	3.3	0	-	0	-	0	-	0	-	1	16.7	1	1.2	16	2.4
2,500万円超 3,000万円以下	5	1.2	3	2.5	0	-	0	-	0	-	0	-	0	-	1	1.2	9	1.3
3,000万円超 4,000万円以下	12	2.8	2	1.6	3	11.5	0	-	0	-	0	-	0	-	1	1.2	18	2.7
4,000万円超 5,000万円以下	4	0.9	1	0.8	2	7.7	0	-	1	11.1	0	-	0	-	0	-	8	1.2
5,000万円超 1億円以下	14	3.3	1	0.8	0	-	1	50.0	2	22.2	1	20.0	0	-	5	6.0	24	3.6
1億円超 5億円以下	12	2.8	1	0.8	3	11.5	0	-	4	44.4	2	40.0	1	16.7	2	2.4	25	3.7
5億円超 10億円以下	0	-	0	-	0	-	0	-	1	11.1	1	20.0	0	-	0	-	2	0.3
10億円超	0	-	0	-	0	-	0	-	0	-	0	-	1	16.7	0	-	1	0.1
合計	423	100.0	122	100.0	26	100.0	2	100.0	9	100.0	5	100.0	6	100.0	83	100.0	676	100.0

(沖縄国税事務所)

業態 酒類売上高規模	①一般酒販店		②コンビニエンスストア		③スーパーマーケット		④百貨店		⑤量販店 (ディスカウントストア等)		⑥業務用卸主体店		⑦ホームセンター ・ドラッグストア		⑧その他		合計	
	事業者数	構成比	事業者数	構成比	事業者数	構成比	事業者数	構成比	事業者数	構成比	事業者数	構成比	事業者数	構成比	事業者数	構成比	事業者数	構成比
300万円以下	X	X	3	17.6	X	X	X	X	X	X	X	X	X	X	23	79.3	28	56.0
300万円超 500万円以下	X	X	0	-	X	X	X	X	X	X	X	X	X	X	2	6.9	2	4.0
500万円超 700万円以下	X	X	1	5.9	X	X	X	X	X	X	X	X	X	X	0	-	1	2.0
700万円超 1,000万円以下	X	X	2	11.8	X	X	X	X	X	X	X	X	X	X	2	6.9	4	8.0
1,000万円超 1,500万円以下	X	X	4	23.5	X	X	X	X	X	X	X	X	X	X	0	-	4	8.0
1,500万円超 2,000万円以下	X	X	2	11.8	X	X	X	X	X	X	X	X	X	X	1	3.4	3	6.0
2,000万円超 2,500万円以下	X	X	2	11.8	X	X	X	X	X	X	X	X	X	X	0	-	2	4.0
2,500万円超 3,000万円以下	X	X	1	5.9	X	X	X	X	X	X	X	X	X	X	0	-	1	2.0
3,000万円超 4,000万円以下	X	X	0	-	X	X	X	X	X	X	X	X	X	X	0	-	0	-
4,000万円超 5,000万円以下	X	X	0	-	X	X	X	X	X	X	X	X	X	X	0	-	0	-
5,000万円超 1億円以下	X	X	2	11.8	X	X	X	X	X	X	X	X	X	X	0	-	2	4.0
1億円超 5億円以下	X	X	0	-	X	X	X	X	X	X	X	X	X	X	1	3.4	3	6.0
5億円超 10億円以下	X	X	0	-	X	X	X	X	X	X	X	X	X	X	0	-	0	-
10億円超	X	X	0	-	X	X	X	X	X	X	X	X	X	X	0	-	0	-
合計	X	X	17	100.0	X	X	X	X	X	X	X	X	X	X	29	100.0	50	100.0

2-2-2 酒類売上高規模別欠損事業者数(7)

(全国合計)

業態 酒類売上高規模	①一般酒販店		②コンビニエンスストア		③スーパーマーケット		④百貨店		⑤量販店 (ディスカウントストア等)		⑥業務用卸主体店		⑦ホームセンター ・ドラッグストア		⑧その他		合計	
	事業者数	構成比	事業者数	構成比	事業者数	構成比	事業者数	構成比	事業者数	構成比	事業者数	構成比	事業者数	構成比	事業者数	構成比	事業者数	構成比
300万円以下	2,540	37.9	309	11.9	98	24.1	0	-	11	8.3	66	30.0	9	25.7	806	68.9	3,839	34.0
300万円超 500万円以下	883	13.2	191	7.3	48	11.8	0	-	3	2.3	14	6.4	0	-	103	8.8	1,242	11.0
500万円超 700万円以下	543	8.1	287	11.0	31	7.6	0	-	2	1.5	12	5.5	2	5.7	60	5.1	937	8.3
700万円超 1,000万円以下	603	9.0	481	18.5	38	9.4	0	-	1	0.8	7	3.2	0	-	48	4.1	1,178	10.4
1,000万円超 1,500万円以下	543	8.1	582	22.4	44	10.8	1	7.1	6	4.5	10	4.5	3	8.6	45	3.8	1,234	10.9
1,500万円超 2,000万円以下	372	5.6	326	12.5	19	4.7	1	7.1	7	5.3	4	1.8	4	11.4	22	1.9	755	6.7
2,000万円超 2,500万円以下	222	3.3	147	5.6	11	2.7	0	-	6	4.5	7	3.2	3	8.6	13	1.1	409	3.6
2,500万円超 3,000万円以下	136	2.0	85	3.3	8	2.0	1	7.1	2	1.5	5	2.3	1	2.9	12	1.0	250	2.2
3,000万円超 4,000万円以下	238	3.6	85	3.3	21	5.2	1	7.1	5	3.8	10	4.5	1	2.9	11	0.9	372	3.3
4,000万円超 5,000万円以下	140	2.1	36	1.4	17	4.2	0	-	7	5.3	5	2.3	0	-	5	0.4	210	1.9
5,000万円超 1億円以下	292	4.4	53	2.0	16	3.9	2	14.3	22	16.7	30	13.6	1	2.9	26	2.2	442	3.9
1億円超 5億円以下	172	2.6	18	0.7	33	8.1	3	21.4	46	34.8	38	17.3	5	14.3	15	1.3	330	2.9
5億円超 10億円以下	11	0.2	1	0.0	1	0.2	2	14.3	8	6.1	6	2.7	3	8.6	1	0.1	33	0.3
10億円超	4	0.1	1	0.0	21	5.2	3	21.4	6	4.5	6	2.7	3	8.6	3	0.3	47	0.4
合計	6,699	100.0	2,602	100.0	406	100.0	14	100.0	132	100.0	220	100.0	35	100.0	1,170	100.0	11,278	100.0

「X」は情報を保護する観点から係数を秘匿したものである。

2-2-3 専業割合別事業者数(1)

(札幌国税局)

業態 専業割合	①一般酒販店		②コンビニエンスストア		③スーパーマーケット		④百貨店		⑤量販店 (ディスカウントストア等)		⑥業務用卸主体店		⑦ホームセンター ・ドラッグストア		⑧その他		合計	
	事業者数	構成比	事業者数	構成比	事業者数	構成比	事業者数	構成比	事業者数	構成比	事業者数	構成比	事業者数	構成比	事業者数	構成比	事業者数	構成比
10%未満	275	28.6	774	83.9	87	79.8	0	-	4	16.0	19	43.2	7	87.5	220	87.0	1,386	59.7
10%以上 20%未満	176	18.3	114	12.4	14	12.8	0	-	2	8.0	4	9.1	1	12.5	9	3.6	320	13.8
20%以上 30%未満	117	12.2	14	1.5	2	1.8	0	-	2	8.0	2	4.5	0	-	7	2.8	144	6.2
30%以上 40%未満	84	8.8	8	0.9	2	1.8	0	-	1	4.0	1	2.3	0	-	3	1.2	99	4.3
40%以上 50%未満	56	5.8	6	0.7	0	-	0	-	1	4.0	0	-	0	-	2	0.8	65	2.8
50%以上 60%未満	49	5.1	2	0.2	0	-	0	-	2	8.0	1	2.3	0	-	2	0.8	56	2.4
60%以上 70%未満	42	4.4	2	0.2	1	0.9	0	-	6	24.0	2	4.5	0	-	1	0.4	54	2.3
70%以上 80%未満	50	5.2	0	-	0	-	0	-	3	12.0	4	9.1	0	-	0	-	57	2.5
80%以上 90%未満	51	5.3	2	0.2	0	-	0	-	4	16.0	6	13.6	0	-	1	0.4	64	2.8
90%以上	60	6.3	1	0.1	3	2.8	0	-	0	-	5	11.4	0	-	8	3.2	77	3.3
合計	960	100.0	923	100.0	109	100.0	0	-	25	100.0	44	100.0	8	100.0	253	100.0	2,322	100.0

(仙台国税局)

業態 専業割合	①一般酒販店		②コンビニエンスストア		③スーパーマーケット		④百貨店		⑤量販店 (ディスカウントストア等)		⑥業務用卸主体店		⑦ホームセンター ・ドラッグストア		⑧その他		合計	
	事業者数	構成比	事業者数	構成比	事業者数	構成比	事業者数	構成比	事業者数	構成比	事業者数	構成比	事業者数	構成比	事業者数	構成比	事業者数	構成比
10%未満	625	17.6	1,485	92.2	139	76.4	8	100.0	8	19.0	39	53.4	14	77.8	412	85.8	2,730	45.8
10%以上 20%未満	565	16.0	59	3.7	29	15.9	0	-	4	9.5	1	1.4	3	16.7	25	5.2	686	11.5
20%以上 30%未満	462	13.0	25	1.6	3	1.6	0	-	1	2.4	3	4.1	1	5.6	12	2.5	507	8.5
30%以上 40%未満	343	9.7	11	0.7	3	1.6	0	-	2	4.8	1	1.4	0	-	4	0.8	364	6.1
40%以上 50%未満	251	7.1	15	0.9	1	0.5	0	-	1	2.4	1	1.4	0	-	2	0.4	271	4.6
50%以上 60%未満	236	6.7	7	0.4	2	1.1	0	-	0	-	5	6.8	0	-	4	0.8	254	4.3
60%以上 70%未満	225	6.4	2	0.1	1	0.5	0	-	6	14.3	2	2.7	0	-	3	0.6	239	4.0
70%以上 80%未満	213	6.0	1	0.1	0	-	0	-	6	14.3	0	-	0	-	3	0.6	223	3.7
80%以上 90%未満	271	7.7	2	0.1	0	-	0	-	10	23.8	9	12.3	0	-	3	0.6	295	5.0
90%以上	351	9.9	3	0.2	4	2.2	0	-	4	9.5	12	16.4	0	-	12	2.5	386	6.5
合計	3,542	100.0	1,610	100.0	182	100.0	8	100.0	42	100.0	73	100.0	18	100.0	480	100.0	5,955	100.0

(関東信越国税局)

業態 専業割合	①一般酒販店		②コンビニエンスストア		③スーパーマーケット		④百貨店		⑤量販店 (ディスカウントストア等)		⑥業務用卸主体店		⑦ホームセンター ・ドラッグストア		⑧その他		合計	
	事業者数	構成比	事業者数	構成比	事業者数	構成比	事業者数	構成比	事業者数	構成比	事業者数	構成比	事業者数	構成比	事業者数	構成比	事業者数	構成比
10%未満	646	14.3	2,571	92.5	205	74.8	8	88.9	14	46.7	48	46.2	26	96.3	542	82.0	4,060	48.4
10%以上 20%未満	551	12.2	98	3.5	45	16.4	0	-	4	13.3	1	1.0	0	-	43	6.5	742	8.8
20%以上 30%未満	429	9.5	44	1.6	8	2.9	0	-	1	3.3	4	3.8	0	-	13	2.0	499	5.9
30%以上 40%未満	373	8.3	28	1.0	4	1.5	1	11.1	1	3.3	1	1.0	0	-	11	1.7	419	5.0
40%以上 50%未満	333	7.4	15	0.5	4	1.5	0	-	1	3.3	5	4.8	0	-	7	1.1	365	4.4
50%以上 60%未満	314	7.0	7	0.3	0	-	0	-	2	6.7	3	2.9	1	3.7	8	1.2	335	4.0
60%以上 70%未満	382	8.5	9	0.3	4	1.5	0	-	0	-	3	2.9	0	-	7	1.1	405	4.8
70%以上 80%未満	394	8.7	2	0.1	1	0.4	0	-	1	3.3	5	4.8	0	-	5	0.8	408	4.9
80%以上 90%未満	425	9.4	2	0.1	1	0.4	0	-	2	6.7	16	15.4	0	-	5	0.8	451	5.4
90%以上	658	14.6	2	0.1	2	0.7	0	-	4	13.3	18	17.3	0	-	20	3.0	704	8.4
合計	4,505	100.0	2,778	100.0	274	100.0	9	100.0	30	100.0	104	100.0	27	100.0	661	100.0	8,388	100.0

2-2-3 専業割合別事業者数(2)

(東京国税局)

業態 専業割合	①一般酒販店		②コンビニエンスストア		③スーパーマーケット		④百貨店		⑤量販店 (ディスカウントストア等)		⑥業務用卸主体店		⑦ホームセンター ・ドラッグストア		⑧その他		合計	
	事業者数	構成比	事業者数	構成比	事業者数	構成比	事業者数	構成比	事業者数	構成比	事業者数	構成比	事業者数	構成比	事業者数	構成比	事業者数	構成比
10%未満	597	16.0	3,450	89.9	210	78.4	7	100.0	20	34.5	113	47.9	20	100.0	799	75.7	5,216	56.7
10%以上 20%未満	411	11.0	190	5.0	31	11.6	0	-	4	6.9	4	1.7	0	-	61	5.8	701	7.6
20%以上 30%未満	368	9.9	66	1.7	10	3.7	0	-	0	-	6	2.5	0	-	23	2.2	473	5.1
30%以上 40%未満	330	8.9	37	1.0	7	2.6	0	-	1	1.7	6	2.5	0	-	20	1.9	401	4.4
40%以上 50%未満	282	7.6	19	0.5	2	0.7	0	-	3	5.2	4	1.7	0	-	13	1.2	323	3.5
50%以上 60%未満	283	7.6	17	0.4	0	-	0	-	1	1.7	6	2.5	0	-	13	1.2	320	3.5
60%以上 70%未満	317	8.5	16	0.4	3	1.1	0	-	3	5.2	7	3.0	0	-	13	1.2	359	3.9
70%以上 80%未満	314	8.4	17	0.4	0	-	0	-	9	15.5	9	3.8	0	-	14	1.3	363	3.9
80%以上 90%未満	330	8.9	5	0.1	0	-	0	-	7	12.1	22	9.3	0	-	9	0.9	373	4.1
90%以上	492	13.2	21	0.5	5	1.9	0	-	10	17.2	59	25.0	0	-	90	8.5	677	7.4
合計	3,724	100.0	3,838	100.0	268	100.0	7	100.0	58	100.0	236	100.0	20	100.0	1,055	100.0	9,206	100.0

(金沢国税局)

業態 専業割合	①一般酒販店		②コンビニエンスストア		③スーパーマーケット		④百貨店		⑤量販店 (ディスカウントストア等)		⑥業務用卸主体店		⑦ホームセンター ・ドラッグストア		⑧その他		合計	
	事業者数	構成比	事業者数	構成比	事業者数	構成比	事業者数	構成比	事業者数	構成比	事業者数	構成比	事業者数	構成比	事業者数	構成比	事業者数	構成比
10%未満	70	8.1	342	89.5	52	82.5	0	-	0	-	9	28.1	7	87.5	152	85.4	632	41.3
10%以上 20%未満	68	7.9	15	3.9	5	7.9	0	-	0	-	2	6.3	1	12.5	7	3.9	98	6.4
20%以上 30%未満	64	7.5	13	3.4	3	4.8	0	-	0	-	1	3.1	0	-	3	1.7	84	5.5
30%以上 40%未満	71	8.3	5	1.3	0	-	0	-	0	-	1	3.1	0	-	4	2.2	81	5.3
40%以上 50%未満	58	6.8	0	-	1	1.6	0	-	0	-	0	-	0	-	3	1.7	62	4.1
50%以上 60%未満	54	6.3	1	0.3	0	-	0	-	1	12.5	0	-	0	-	0	-	56	3.7
60%以上 70%未満	70	8.1	3	0.8	0	-	0	-	0	-	0	-	0	-	3	1.7	76	5.0
70%以上 80%未満	88	10.2	2	0.5	0	-	0	-	3	37.5	2	6.3	0	-	1	0.6	96	6.3
80%以上 90%未満	109	12.7	1	0.3	0	-	0	-	2	25.0	7	21.9	0	-	1	0.6	120	7.8
90%以上	207	24.1	0	-	2	3.2	0	-	2	25.0	10	31.3	0	-	4	2.2	225	14.7
合計	859	100.0	382	100.0	63	100.0	0	-	8	100.0	32	100.0	8	100.0	178	100.0	1,530	100.0

(名古屋国税局)

業態 専業割合	①一般酒販店		②コンビニエンスストア		③スーパーマーケット		④百貨店		⑤量販店 (ディスカウントストア等)		⑥業務用卸主体店		⑦ホームセンター ・ドラッグストア		⑧その他		合計	
	事業者数	構成比	事業者数	構成比	事業者数	構成比	事業者数	構成比	事業者数	構成比	事業者数	構成比	事業者数	構成比	事業者数	構成比	事業者数	構成比
10%未満	311	12.0	1,811	92.3	148	91.9	6	100.0	7	18.9	53	45.3	19	90.5	396	86.1	2,751	51.3
10%以上 20%未満	261	10.1	48	2.4	11	6.8	0	-	0	-	2	1.7	2	9.5	19	4.1	343	6.4
20%以上 30%未満	198	7.6	33	1.7	0	-	0	-	1	2.7	3	2.6	0	-	9	2.0	244	4.6
30%以上 40%未満	194	7.5	18	0.9	1	0.6	0	-	0	-	3	2.6	0	-	4	0.9	220	4.1
40%以上 50%未満	175	6.7	16	0.8	0	-	0	-	1	2.7	3	2.6	0	-	2	0.4	197	3.7
50%以上 60%未満	224	8.6	8	0.4	0	-	0	-	5	13.5	1	0.9	0	-	5	1.1	243	4.5
60%以上 70%未満	249	9.6	2	0.1	0	-	0	-	3	8.1	6	5.1	0	-	3	0.7	263	4.9
70%以上 80%未満	237	9.1	6	0.3	0	-	0	-	6	16.2	8	6.8	0	-	2	0.4	259	4.8
80%以上 90%未満	322	12.4	8	0.4	0	-	0	-	7	18.9	17	14.5	0	-	7	1.5	361	6.7
90%以上	426	16.4	13	0.7	1	0.6	0	-	7	18.9	21	17.9	0	-	13	2.8	481	9.0
合計	2,597	100.0	1,963	100.0	161	100.0	6	100.0	37	100.0	117	100.0	21	100.0	460	100.0	5,362	100.0

2-2-3 専業割合別事業者数(3)

(大阪国税局)

業態 専業割合	①一般酒販店		②コンビニエンスストア		③スーパーマーケット		④百貨店		⑤量販店 (ディスカウントストア等)		⑥業務用卸主体店		⑦ホームセンター ・ドラッグストア		⑧その他		合計	
	事業者数	構成比	事業者数	構成比	事業者数	構成比	事業者数	構成比	事業者数	構成比	事業者数	構成比	事業者数	構成比	事業者数	構成比	事業者数	構成比
10%未満	380	8.8	1,925	93.5	172	85.1	4	100.0	14	18.9	70	41.2	10	83.3	529	81.8	3,104	41.5
10%以上 20%未満	307	7.1	57	2.8	15	7.4	0	-	1	1.4	7	4.1	2	16.7	32	4.9	421	5.6
20%以上 30%未満	338	7.8	29	1.4	6	3.0	0	-	2	2.7	5	2.9	0	-	15	2.3	395	5.3
30%以上 40%未満	334	7.7	20	1.0	5	2.5	0	-	3	4.1	2	1.2	0	-	5	0.8	369	4.9
40%以上 50%未満	330	7.6	7	0.3	1	0.5	0	-	5	6.8	2	1.2	0	-	4	0.6	349	4.7
50%以上 60%未満	356	8.2	6	0.3	1	0.5	0	-	6	8.1	4	2.4	0	-	5	0.8	378	5.1
60%以上 70%未満	444	10.3	3	0.1	0	-	0	-	15	20.3	4	2.4	0	-	3	0.5	469	6.3
70%以上 80%未満	475	11.0	2	0.1	0	-	0	-	12	16.2	9	5.3	0	-	6	0.9	504	6.7
80%以上 90%未満	473	11.0	4	0.2	0	-	0	-	9	12.2	17	10.0	0	-	2	0.3	505	6.7
90%以上	881	20.4	5	0.2	2	1.0	0	-	7	9.5	50	29.4	0	-	46	7.1	991	13.2
合計	4,318	100.0	2,058	100.0	202	100.0	4	100.0	74	100.0	170	100.0	12	100.0	647	100.0	7,485	100.0

(広島国税局)

業態 専業割合	①一般酒販店		②コンビニエンスストア		③スーパーマーケット		④百貨店		⑤量販店 (ディスカウントストア等)		⑥業務用卸主体店		⑦ホームセンター ・ドラッグストア		⑧その他		合計	
	事業者数	構成比	事業者数	構成比	事業者数	構成比	事業者数	構成比	事業者数	構成比	事業者数	構成比	事業者数	構成比	事業者数	構成比	事業者数	構成比
10%未満	273	12.7	830	91.8	136	79.1	6	100.0	7	14.6	21	61.8	9	100.0	311	80.4	1,593	42.9
10%以上 20%未満	285	13.2	38	4.2	20	11.6	0	-	1	2.1	1	2.9	0	-	25	6.5	370	10.0
20%以上 30%未満	235	10.9	19	2.1	8	4.7	0	-	2	4.2	1	2.9	0	-	17	4.4	282	7.6
30%以上 40%未満	175	8.1	7	0.8	2	1.2	0	-	0	-	0	-	0	-	5	1.3	189	5.1
40%以上 50%未満	160	7.4	6	0.7	3	1.7	0	-	1	2.1	1	2.9	0	-	4	1.0	175	4.7
50%以上 60%未満	151	7.0	1	0.1	1	0.6	0	-	2	4.2	1	2.9	0	-	2	0.5	158	4.3
60%以上 70%未満	120	5.6	0	-	1	0.6	0	-	4	8.3	1	2.9	0	-	2	0.5	128	3.4
70%以上 80%未満	154	7.1	0	-	0	-	0	-	11	22.9	0	-	0	-	4	1.0	169	4.6
80%以上 90%未満	168	7.8	0	-	0	-	0	-	8	16.7	1	2.9	0	-	2	0.5	179	4.8
90%以上	433	20.1	3	0.3	1	0.6	0	-	12	25.0	7	20.6	0	-	15	3.9	471	12.7
合計	2,154	100.0	904	100.0	172	100.0	6	100.0	48	100.0	34	100.0	9	100.0	387	100.0	3,714	100.0

(高松国税局)

業態 専業割合	①一般酒販店		②コンビニエンスストア		③スーパーマーケット		④百貨店		⑤量販店 (ディスカウントストア等)		⑥業務用卸主体店		⑦ホームセンター ・ドラッグストア		⑧その他		合計	
	事業者数	構成比	事業者数	構成比	事業者数	構成比	事業者数	構成比	事業者数	構成比	事業者数	構成比	事業者数	構成比	事業者数	構成比	事業者数	構成比
10%未満	178	13.9	350	85.0	74	82.2	X	X	X	X	16	30.2	3	60.0	178	84.8	803	38.4
10%以上 20%未満	163	12.7	29	7.0	9	10.0	X	X	X	X	0	-	0	-	14	6.7	216	10.3
20%以上 30%未満	129	10.1	15	3.6	2	2.2	X	X	X	X	0	-	1	20.0	3	1.4	153	7.3
30%以上 40%未満	109	8.5	6	1.5	0	-	X	X	X	X	1	1.9	1	20.0	4	1.9	122	5.8
40%以上 50%未満	84	6.5	3	0.7	0	-	X	X	X	X	3	5.7	0	-	2	1.0	95	4.5
50%以上 60%未満	95	7.4	4	1.0	0	-	X	X	X	X	1	1.9	0	-	1	0.5	103	4.9
60%以上 70%未満	77	6.0	0	-	1	1.1	X	X	X	X	3	5.7	0	-	1	0.5	84	4.0
70%以上 80%未満	72	5.6	2	0.5	0	-	X	X	X	X	6	11.3	0	-	0	-	84	4.0
80%以上 90%未満	92	7.2	1	0.2	0	-	X	X	X	X	11	20.8	0	-	1	0.5	114	5.5
90%以上	284	22.1	2	0.5	4	4.4	X	X	X	X	12	22.6	0	-	6	2.9	316	15.1
合計	1,283	100.0	412	100.0	90	100.0	1	100.0	36	100.0	53	100.0	5	100.0	210	100.0	2,090	100.0

2-2-3 専業割合別事業者数(4)

(福岡国税局)

業態 専業割合	①一般酒販店		②コンビニエンスストア		③スーパーマーケット		④百貨店		⑤量販店 (ディスカウントストア等)		⑥業務用卸主体店		⑦ホームセンター ・ドラッグストア		⑧その他		合計	
	事業者数	構成比	事業者数	構成比	事業者数	構成比	事業者数	構成比	事業者数	構成比	事業者数	構成比	事業者数	構成比	事業者数	構成比	事業者数	構成比
10%未満	150	9.6	934	90.9	90	83.3	X	X	5	9.3	19	33.9	X	X	202	82.4	1,409	46.1
10%以上 20%未満	166	10.7	36	3.5	13	12.0	X	X	2	3.7	4	7.1	X	X	13	5.3	236	7.7
20%以上 30%未満	153	9.8	23	2.2	2	1.9	X	X	1	1.9	0	-	X	X	8	3.3	187	6.1
30%以上 40%未満	155	9.9	12	1.2	0	-	X	X	2	3.7	0	-	X	X	3	1.2	172	5.6
40%以上 50%未満	116	7.4	6	0.6	1	0.9	X	X	4	7.4	0	-	X	X	1	0.4	128	4.2
50%以上 60%未満	102	6.5	5	0.5	0	-	X	X	3	5.6	3	5.4	X	X	1	0.4	114	3.7
60%以上 70%未満	107	6.9	4	0.4	0	-	X	X	1	1.9	2	3.6	X	X	2	0.8	116	3.8
70%以上 80%未満	114	7.3	3	0.3	0	-	X	X	7	13.0	1	1.8	X	X	3	1.2	128	4.2
80%以上 90%未満	167	10.7	2	0.2	0	-	X	X	17	31.5	11	19.6	X	X	1	0.4	198	6.5
90%以上	328	21.1	2	0.2	2	1.9	X	X	12	22.2	16	28.6	X	X	11	4.5	371	12.1
合計	1,558	100.0	1,027	100.0	108	100.0	2	100.0	54	100.0	56	100.0	9	100.0	245	100.0	3,059	100.0

(熊本国税局)

業態 専業割合	①一般酒販店		②コンビニエンスストア		③スーパーマーケット		④百貨店		⑤量販店 (ディスカウントストア等)		⑥業務用卸主体店		⑦ホームセンター ・ドラッグストア		⑧その他		合計	
	事業者数	構成比	事業者数	構成比	事業者数	構成比	事業者数	構成比	事業者数	構成比	事業者数	構成比	事業者数	構成比	事業者数	構成比	事業者数	構成比
10%未満	334	16.6	633	84.0	105	71.9	5	100.0	4	12.1	13	41.9	16	76.2	254	75.1	1,364	40.8
10%以上 20%未満	319	15.8	52	6.9	25	17.1	0	-	2	6.1	1	3.2	5	23.8	29	8.6	433	12.9
20%以上 30%未満	266	13.2	18	2.4	6	4.1	0	-	1	3.0	0	-	0	-	17	5.0	308	9.2
30%以上 40%未満	181	9.0	16	2.1	1	0.7	0	-	5	15.2	0	-	0	-	4	1.2	207	6.2
40%以上 50%未満	138	6.8	7	0.9	1	0.7	0	-	0	-	0	-	0	-	2	0.6	148	4.4
50%以上 60%未満	118	5.9	7	0.9	3	2.1	0	-	2	6.1	0	-	0	-	3	0.9	133	4.0
60%以上 70%未満	126	6.3	8	1.1	2	1.4	0	-	1	3.0	2	6.5	0	-	2	0.6	141	4.2
70%以上 80%未満	109	5.4	5	0.7	0	-	0	-	1	3.0	1	3.2	0	-	4	1.2	120	3.6
80%以上 90%未満	121	6.0	1	0.1	0	-	0	-	9	27.3	5	16.1	0	-	2	0.6	138	4.1
90%以上	304	15.1	7	0.9	3	2.1	0	-	8	24.2	9	29.0	0	-	21	6.2	352	10.5
合計	2,016	100.0	754	100.0	146	100.0	5	100.0	33	100.0	31	100.0	21	100.0	338	100.0	3,344	100.0

(沖縄国税事務所)

業態 専業割合	①一般酒販店		②コンビニエンスストア		③スーパーマーケット		④百貨店		⑤量販店 (ディスカウントストア等)		⑥業務用卸主体店		⑦ホームセンター ・ドラッグストア		⑧その他		合計	
	事業者数	構成比	事業者数	構成比	事業者数	構成比	事業者数	構成比	事業者数	構成比	事業者数	構成比	事業者数	構成比	事業者数	構成比	事業者数	構成比
10%未満	2	9.1	141	90.4	6	85.7	X	X	X	X	0	-	X	X	119	59.5	272	68.5
10%以上 20%未満	1	4.5	8	5.1	1	14.3	X	X	X	X	0	-	X	X	33	16.5	45	11.3
20%以上 30%未満	0	-	2	1.3	0	-	X	X	X	X	0	-	X	X	18	9.0	20	5.0
30%以上 40%未満	1	4.5	0	-	0	-	X	X	X	X	0	-	X	X	7	3.5	8	2.0
40%以上 50%未満	0	-	1	0.6	0	-	X	X	X	X	0	-	X	X	4	2.0	5	1.3
50%以上 60%未満	0	-	0	-	0	-	X	X	X	X	1	16.7	X	X	1	0.5	2	0.5
60%以上 70%未満	0	-	0	-	0	-	X	X	X	X	0	-	X	X	7	3.5	7	1.8
70%以上 80%未満	2	9.1	0	-	0	-	X	X	X	X	0	-	X	X	2	1.0	4	1.0
80%以上 90%未満	3	13.6	0	-	0	-	X	X	X	X	1	16.7	X	X	1	0.5	5	1.3
90%以上	13	59.1	4	2.6	0	-	X	X	X	X	4	66.7	X	X	8	4.0	29	7.3
合計	22	100.0	156	100.0	7	100.0	1	100.0	1	100.0	6	100.0	4	100.0	200	100.0	397	100.0

2-2-3 専業割合別事業者数(5)

(全国合計)

業態 専業割合	①一般酒販店		②コンビニエンスストア		③スーパーマーケット		④百貨店		⑤量販店 (ディスカウントストア等)		⑥業務用卸主体店		⑦ホームセンター ・ドラッグストア		⑧その他		合計	
	事業者数	構成比	事業者数	構成比	事業者数	構成比	事業者数	構成比	事業者数	構成比	事業者数	構成比	事業者数	構成比	事業者数	構成比	事業者数	構成比
	者	%	者	%	者	%	者	%	者	%	者	%	者	%	者	%	者	%
10%未満	3,841	13.9	15,246	90.7	1,424	79.9	48	98.0	87	19.5	420	43.9	140	86.4	4,114	80.4	25,320	47.9
10%以上 20%未満	3,273	11.9	744	4.4	218	12.2	0	-	21	4.7	27	2.8	18	11.1	310	6.1	4,611	8.7
20%以上 30%未満	2,759	10.0	301	1.8	50	2.8	0	-	14	3.1	25	2.6	2	1.2	145	2.8	3,296	6.2
30%以上 40%未満	2,350	8.5	168	1.0	25	1.4	1	2.0	16	3.6	16	1.7	1	0.6	74	1.4	2,651	5.0
40%以上 50%未満	1,983	7.2	101	0.6	14	0.8	0	-	20	4.5	19	2.0	0	-	46	0.9	2,183	4.1
50%以上 60%未満	1,982	7.2	65	0.4	7	0.4	0	-	26	5.8	26	2.7	1	0.6	45	0.9	2,152	4.1
60%以上 70%未満	2,159	7.8	49	0.3	13	0.7	0	-	41	9.2	32	3.3	0	-	47	0.9	2,341	4.4
70%以上 80%未満	2,222	8.1	40	0.2	1	0.1	0	-	63	14.1	45	4.7	0	-	44	0.9	2,415	4.6
80%以上 90%未満	2,532	9.2	28	0.2	1	0.1	0	-	84	18.8	123	12.9	0	-	35	0.7	2,803	5.3
90%以上	4,437	16.1	63	0.4	29	1.6	0	-	74	16.6	223	23.3	0	-	254	5.0	5,080	9.6
合計	27,538	100.0	16,805	100.0	1,782	100.0	49	100.0	446	100.0	956	100.0	162	100.0	5,114	100.0	52,852	100.0

「X」は情報を保護する観点から係数を秘匿したものである。

2-2-4 専業割合別欠損事業者数(1)

(札幌国税局)

業態 専業割合	①一般酒販店		②コンビニエンスストア		③スーパーマーケット		④百貨店		⑤量販店 (ディスカウントストア等)		⑥業務用卸主体店		⑦ホームセンター ・ドラッグストア		⑧その他		合計	
	事業者数	構成比	事業者数	構成比	事業者数	構成比	事業者数	構成比	事業者数	構成比	事業者数	構成比	事業者数	構成比	事業者数	構成比	事業者数	構成比
10%未満	71	24.4	170	75.6	16	84.2	0	-	0	-	X	X	X	X	46	82.1	310	50.8
10%以上 20%未満	53	18.2	45	20.0	2	10.5	0	-	0	-	X	X	X	X	5	8.9	105	17.2
20%以上 30%未満	33	11.3	5	2.2	0	-	0	-	0	-	X	X	X	X	2	3.6	41	6.7
30%以上 40%未満	33	11.3	3	1.3	0	-	0	-	0	-	X	X	X	X	1	1.8	38	6.2
40%以上 50%未満	17	5.8	1	0.4	0	-	0	-	0	-	X	X	X	X	0	-	18	3.0
50%以上 60%未満	14	4.8	1	0.4	0	-	0	-	1	25.0	X	X	X	X	0	-	17	2.8
60%以上 70%未満	20	6.9	0	-	0	-	0	-	2	50.0	X	X	X	X	0	-	23	3.8
70%以上 80%未満	14	4.8	0	-	0	-	0	-	1	25.0	X	X	X	X	0	-	17	2.8
80%以上 90%未満	17	5.8	0	-	0	-	0	-	0	-	X	X	X	X	0	-	17	2.8
90%以上	19	6.5	0	-	1	5.3	0	-	0	-	X	X	X	X	2	3.6	24	3.9
合計	291	100.0	225	100.0	19	100.0	0	-	4	100.0	X	X	X	X	56	100.0	610	100.0

(仙台国税局)

業態 専業割合	①一般酒販店		②コンビニエンスストア		③スーパーマーケット		④百貨店		⑤量販店 (ディスカウントストア等)		⑥業務用卸主体店		⑦ホームセンター ・ドラッグストア		⑧その他		合計	
	事業者数	構成比	事業者数	構成比	事業者数	構成比	事業者数	構成比	事業者数	構成比	事業者数	構成比	事業者数	構成比	事業者数	構成比	事業者数	構成比
10%未満	109	15.5	157	83.1	32	72.7	2	100.0	0	-	12	85.7	1	50.0	90	80.4	403	37.6
10%以上 20%未満	121	17.3	13	6.9	9	20.5	0	-	0	-	0	-	0	-	9	8.0	152	14.2
20%以上 30%未満	76	10.8	9	4.8	0	-	0	-	0	-	0	-	1	50.0	5	4.5	91	8.5
30%以上 40%未満	69	9.8	2	1.1	0	-	0	-	1	14.3	0	-	0	-	1	0.9	73	6.8
40%以上 50%未満	48	6.8	5	2.6	1	2.3	0	-	0	-	0	-	0	-	0	-	54	5.0
50%以上 60%未満	54	7.7	1	0.5	1	2.3	0	-	0	-	0	-	0	-	1	0.9	57	5.3
60%以上 70%未満	48	6.8	0	-	0	-	0	-	1	14.3	0	-	0	-	1	0.9	50	4.7
70%以上 80%未満	44	6.3	1	0.5	0	-	0	-	2	28.6	0	-	0	-	1	0.9	48	4.5
80%以上 90%未満	61	8.7	0	-	0	-	0	-	3	42.9	1	7.1	0	-	1	0.9	66	6.2
90%以上	71	10.1	1	0.5	1	2.3	0	-	0	-	1	7.1	0	-	3	2.7	77	7.2
合計	701	100.0	189	100.0	44	100.0	2	100.0	7	100.0	14	100.0	2	100.0	112	100.0	1,071	100.0

(関東信越国税局)

業態 専業割合	①一般酒販店		②コンビニエンスストア		③スーパーマーケット		④百貨店		⑤量販店 (ディスカウントストア等)		⑥業務用卸主体店		⑦ホームセンター ・ドラッグストア		⑧その他		合計	
	事業者数	構成比	事業者数	構成比	事業者数	構成比	事業者数	構成比	事業者数	構成比	事業者数	構成比	事業者数	構成比	事業者数	構成比	事業者数	構成比
10%未満	164	14.1	368	88.0	47	70.1	X	X	X	X	10	38.5	6	85.7	120	84.5	720	39.2
10%以上 20%未満	141	12.1	25	6.0	9	13.4	X	X	X	X	1	3.8	0	-	5	3.5	181	9.8
20%以上 30%未満	93	8.0	13	3.1	5	7.5	X	X	X	X	1	3.8	0	-	3	2.1	115	6.3
30%以上 40%未満	87	7.5	8	1.9	2	3.0	X	X	X	X	0	-	0	-	0	-	97	5.3
40%以上 50%未満	82	7.0	0	-	0	-	X	X	X	X	0	-	0	-	3	2.1	86	4.7
50%以上 60%未満	71	6.1	1	0.2	0	-	X	X	X	X	1	3.8	1	14.3	3	2.1	79	4.3
60%以上 70%未満	105	9.0	2	0.5	1	1.5	X	X	X	X	1	3.8	0	-	3	2.1	112	6.1
70%以上 80%未満	122	10.5	0	-	0	-	X	X	X	X	3	11.5	0	-	0	-	126	6.9
80%以上 90%未満	128	11.0	0	-	1	1.5	X	X	X	X	4	15.4	0	-	2	1.4	136	7.4
90%以上	173	14.8	1	0.2	2	3.0	X	X	X	X	5	19.2	0	-	3	2.1	186	10.1
合計	1,166	100.0	418	100.0	67	100.0	X	X	X	X	26	100.0	7	100.0	142	100.0	1,838	100.0

2-2-4 専業割合別欠損事業者数(2)

(東京国税局)

業態 専業割合	①一般酒販店		②コンビニエンスストア		③スーパーマーケット		④百貨店		⑤量販店 (ディスカウントストア等)		⑥業務用卸主体店		⑦ホームセンター ・ドラッグストア		⑧その他		合計	
	事業者数	構成比	事業者数	構成比	事業者数	構成比	事業者数	構成比	事業者数	構成比	事業者数	構成比	事業者数	構成比	事業者数	構成比	事業者数	構成比
10%未満	154	12.3	574	84.4	49	68.1	3	100.0	7	26.9	28	43.1	6	100.0	177	68.3	998	42.2
10%以上 20%未満	133	10.6	52	7.6	12	16.7	0	-	0	-	0	-	0	-	17	6.6	214	9.1
20%以上 30%未満	117	9.3	20	2.9	4	5.6	0	-	0	-	0	-	0	-	7	2.7	148	6.3
30%以上 40%未満	117	9.3	11	1.6	4	5.6	0	-	1	3.8	5	7.7	0	-	5	1.9	143	6.0
40%以上 50%未満	99	7.9	4	0.6	1	1.4	0	-	0	-	1	1.5	0	-	7	2.7	112	4.7
50%以上 60%未満	114	9.1	6	0.9	0	-	0	-	1	3.8	2	3.1	0	-	4	1.5	127	5.4
60%以上 70%未満	127	10.1	3	0.4	2	2.8	0	-	3	11.5	2	3.1	0	-	3	1.2	140	5.9
70%以上 80%未満	120	9.6	4	0.6	0	-	0	-	5	19.2	3	4.6	0	-	4	1.5	136	5.8
80%以上 90%未満	113	9.0	2	0.3	0	-	0	-	3	11.5	6	9.2	0	-	4	1.5	128	5.4
90%以上	159	12.7	4	0.6	0	-	0	-	6	23.1	18	27.7	0	-	31	12.0	218	9.2
合計	1,253	100.0	680	100.0	72	100.0	3	100.0	26	100.0	65	100.0	6	100.0	259	100.0	2,364	100.0

(金沢国税局)

業態 専業割合	①一般酒販店		②コンビニエンスストア		③スーパーマーケット		④百貨店		⑤量販店 (ディスカウントストア等)		⑥業務用卸主体店		⑦ホームセンター ・ドラッグストア		⑧その他		合計	
	事業者数	構成比	事業者数	構成比	事業者数	構成比	事業者数	構成比	事業者数	構成比	事業者数	構成比	事業者数	構成比	事業者数	構成比	事業者数	構成比
10%未満	13	7.5	38	84.4	9	64.3	0	-	0	-	1	16.7	2	100.0	29	85.3	92	33.3
10%以上 20%未満	9	5.2	5	11.1	1	7.1	0	-	0	-	1	16.7	0	-	0	-	16	5.8
20%以上 30%未満	14	8.0	0	-	1	7.1	0	-	0	-	1	16.7	0	-	1	2.9	17	6.2
30%以上 40%未満	16	9.2	2	4.4	0	-	0	-	0	-	1	16.7	0	-	2	5.9	21	7.6
40%以上 50%未満	13	7.5	0	-	1	7.1	0	-	0	-	0	-	0	-	1	2.9	15	5.4
50%以上 60%未満	15	8.6	0	-	0	-	0	-	0	-	0	-	0	-	0	-	15	5.4
60%以上 70%未満	13	7.5	0	-	0	-	0	-	0	-	0	-	0	-	0	-	13	4.7
70%以上 80%未満	20	11.5	0	-	0	-	0	-	0	-	0	-	0	-	0	-	20	7.2
80%以上 90%未満	23	13.2	0	-	0	-	0	-	1	100.0	1	16.7	0	-	0	-	25	9.1
90%以上	38	21.8	0	-	2	14.3	0	-	0	-	1	16.7	0	-	1	2.9	42	15.2
合計	174	100.0	45	100.0	14	100.0	0	-	1	100.0	6	100.0	2	100.0	34	100.0	276	100.0

(名古屋国税局)

業態 専業割合	①一般酒販店		②コンビニエンスストア		③スーパーマーケット		④百貨店		⑤量販店 (ディスカウントストア等)		⑥業務用卸主体店		⑦ホームセンター ・ドラッグストア		⑧その他		合計	
	事業者数	構成比	事業者数	構成比	事業者数	構成比	事業者数	構成比	事業者数	構成比	事業者数	構成比	事業者数	構成比	事業者数	構成比	事業者数	構成比
10%未満	62	9.5	260	86.4	23	88.5	3	100.0	1	10.0	13	43.3	4	100.0	95	79.2	461	40.1
10%以上 20%未満	54	8.2	14	4.7	3	11.5	0	-	0	-	0	-	0	-	5	4.2	76	6.6
20%以上 30%未満	41	6.3	10	3.3	0	-	0	-	0	-	0	-	0	-	4	3.3	55	4.8
30%以上 40%未満	58	8.9	4	1.3	0	-	0	-	0	-	1	3.3	0	-	1	0.8	64	5.6
40%以上 50%未満	49	7.5	2	0.7	0	-	0	-	0	-	0	-	0	-	1	0.8	52	4.5
50%以上 60%未満	52	7.9	2	0.7	0	-	0	-	1	10.0	0	-	0	-	1	0.8	56	4.9
60%以上 70%未満	71	10.8	1	0.3	0	-	0	-	2	20.0	4	13.3	0	-	1	0.8	79	6.9
70%以上 80%未満	66	10.1	3	1.0	0	-	0	-	2	20.0	5	16.7	0	-	1	0.8	77	6.7
80%以上 90%未満	91	13.9	2	0.7	0	-	0	-	2	20.0	2	6.7	0	-	4	3.3	101	8.8
90%以上	111	16.9	3	1.0	0	-	0	-	2	20.0	5	16.7	0	-	7	5.8	128	11.1
合計	655	100.0	301	100.0	26	100.0	3	100.0	10	100.0	30	100.0	4	100.0	120	100.0	1,149	100.0

2-2-4 専業割合別欠損事業者数(3)

(大阪国税局)

業態 専業割合	①一般酒販店		②コンビニエンスストア		③スーパーマーケット		④百貨店		⑤量販店 (ディスカウントストア等)		⑥業務用卸主体店		⑦ホームセンター ・ドラッグストア		⑧その他		合計	
	事業者数	構成比	事業者数	構成比	事業者数	構成比	事業者数	構成比	事業者数	構成比	事業者数	構成比	事業者数	構成比	事業者数	構成比	事業者数	構成比
10%未満	80	8.0	213	89.9	39	79.6	X	X	3	13.6	X	X	1	50.0	91	74.0	437	29.8
10%以上 20%未満	67	6.7	13	5.5	5	10.2	X	X	0	-	X	X	1	50.0	6	4.9	94	6.4
20%以上 30%未満	74	7.4	3	1.3	2	4.1	X	X	1	4.5	X	X	0	-	5	4.1	86	5.9
30%以上 40%未満	80	8.0	4	1.7	1	2.0	X	X	0	-	X	X	0	-	2	1.6	87	5.9
40%以上 50%未満	65	6.5	1	0.4	1	2.0	X	X	3	13.6	X	X	0	-	3	2.4	73	5.0
50%以上 60%未満	96	9.6	1	0.4	0	-	X	X	2	9.1	X	X	0	-	1	0.8	100	6.8
60%以上 70%未満	106	10.6	0	-	0	-	X	X	4	18.2	X	X	0	-	1	0.8	114	7.8
70%以上 80%未満	111	11.1	0	-	0	-	X	X	3	13.6	X	X	0	-	3	2.4	119	8.1
80%以上 90%未満	119	11.9	1	0.4	0	-	X	X	6	27.3	X	X	0	-	0	-	127	8.7
90%以上	203	20.3	1	0.4	1	2.0	X	X	0	-	X	X	0	-	11	8.9	227	15.5
合計	1,001	100.0	237	100.0	49	100.0	X	X	22	100.0	X	X	2	100.0	123	100.0	1,464	100.0

(広島国税局)

業態 専業割合	①一般酒販店		②コンビニエンスストア		③スーパーマーケット		④百貨店		⑤量販店 (ディスカウントストア等)		⑥業務用卸主体店		⑦ホームセンター ・ドラッグストア		⑧その他		合計	
	事業者数	構成比	事業者数	構成比	事業者数	構成比	事業者数	構成比	事業者数	構成比	事業者数	構成比	事業者数	構成比	事業者数	構成比	事業者数	構成比
10%未満	58	12.6	125	88.7	X	X	3	100.0	3	20.0	4	66.7	X	X	83	77.6	303	39.0
10%以上 20%未満	48	10.4	10	7.1	X	X	0	-	1	6.7	0	-	X	X	9	8.4	78	10.1
20%以上 30%未満	53	11.5	3	2.1	X	X	0	-	0	-	0	-	X	X	2	1.9	60	7.7
30%以上 40%未満	44	9.6	0	-	X	X	0	-	0	-	0	-	X	X	1	0.9	46	5.9
40%以上 50%未満	28	6.1	1	0.7	X	X	0	-	1	6.7	0	-	X	X	1	0.9	32	4.1
50%以上 60%未満	33	7.2	1	0.7	X	X	0	-	1	6.7	0	-	X	X	1	0.9	37	4.8
60%以上 70%未満	25	5.4	0	-	X	X	0	-	1	6.7	1	16.7	X	X	0	-	28	3.6
70%以上 80%未満	39	8.5	0	-	X	X	0	-	2	13.3	0	-	X	X	2	1.9	43	5.5
80%以上 90%未満	32	7.0	0	-	X	X	0	-	2	13.3	0	-	X	X	1	0.9	35	4.5
90%以上	100	21.7	1	0.7	X	X	0	-	4	26.7	1	16.7	X	X	7	6.5	114	14.7
合計	460	100.0	141	100.0	X	X	3	100.0	15	100.0	6	100.0	X	X	107	100.0	776	100.0

(高松国税局)

業態 専業割合	①一般酒販店		②コンビニエンスストア		③スーパーマーケット		④百貨店		⑤量販店 (ディスカウントストア等)		⑥業務用卸主体店		⑦ホームセンター ・ドラッグストア		⑧その他		合計	
	事業者数	構成比	事業者数	構成比	事業者数	構成比	事業者数	構成比	事業者数	構成比	事業者数	構成比	事業者数	構成比	事業者数	構成比	事業者数	構成比
10%未満	X	X	51	68.9	15	65.2	X	X	1	11.1	2	12.5	X	X	37	84.1	133	32.0
10%以上 20%未満	X	X	13	17.6	3	13.0	X	X	1	11.1	0	-	X	X	4	9.1	51	12.3
20%以上 30%未満	X	X	5	6.8	1	4.3	X	X	2	22.2	0	-	X	X	0	-	46	11.1
30%以上 40%未満	X	X	1	1.4	0	-	X	X	0	-	0	-	X	X	0	-	16	3.9
40%以上 50%未満	X	X	1	1.4	0	-	X	X	0	-	1	6.3	X	X	0	-	11	2.7
50%以上 60%未満	X	X	1	1.4	0	-	X	X	0	-	1	6.3	X	X	1	2.3	21	5.1
60%以上 70%未満	X	X	0	-	1	4.3	X	X	0	-	1	6.3	X	X	0	-	17	4.1
70%以上 80%未満	X	X	1	1.4	0	-	X	X	1	11.1	1	6.3	X	X	0	-	14	3.4
80%以上 90%未満	X	X	0	-	0	-	X	X	2	22.2	5	31.3	X	X	0	-	30	7.2
90%以上	X	X	1	1.4	3	13.0	X	X	2	22.2	5	31.3	X	X	2	4.5	76	18.3
合計	X	X	74	100.0	23	100.0	X	X	9	100.0	16	100.0	X	X	44	100.0	415	100.0

2-2-4 専業割合別欠損事業者数(4)

(福岡国税局)

業態 専業割合	①一般酒販店		②コンビニエンスストア		③スーパーマーケット		④百貨店		⑤量販店 (ディスカウントストア等)		⑥業務用卸主体店		⑦ホームセンター ・ドラッグストア		⑧その他		合計	
	事業者数	構成比	事業者数	構成比	事業者数	構成比	事業者数	構成比	事業者数	構成比	事業者数	構成比	事業者数	構成比	事業者数	構成比	事業者数	構成比
10%未満	19	5.8	127	83.0	X	X	X	X	1	5.6	1	12.5	2	100.0	46	75.4	213	36.2
10%以上 20%未満	21	6.5	13	8.5	X	X	X	X	1	5.6	2	25.0	0	-	4	6.6	44	7.5
20%以上 30%未満	36	11.1	3	2.0	X	X	X	X	0	-	0	-	0	-	1	1.6	40	6.8
30%以上 40%未満	32	9.8	3	2.0	X	X	X	X	2	11.1	0	-	0	-	1	1.6	38	6.5
40%以上 50%未満	25	7.7	2	1.3	X	X	X	X	0	-	0	-	0	-	0	-	28	4.8
50%以上 60%未満	24	7.4	2	1.3	X	X	X	X	1	5.6	1	12.5	0	-	1	1.6	29	4.9
60%以上 70%未満	29	8.9	2	1.3	X	X	X	X	0	-	0	-	0	-	1	1.6	32	5.4
70%以上 80%未満	28	8.6	1	0.7	X	X	X	X	2	11.1	0	-	0	-	2	3.3	33	5.6
80%以上 90%未満	31	9.5	0	-	X	X	X	X	5	27.8	3	37.5	0	-	0	-	39	6.6
90%以上	80	24.6	0	-	X	X	X	X	6	33.3	1	12.5	0	-	5	8.2	93	15.8
合計	325	100.0	153	100.0	X	X	X	X	18	100.0	8	100.0	2	100.0	61	100.0	589	100.0

(熊本国税局)

業態 専業割合	①一般酒販店		②コンビニエンスストア		③スーパーマーケット		④百貨店		⑤量販店 (ディスカウントストア等)		⑥業務用卸主体店		⑦ホームセンター ・ドラッグストア		⑧その他		合計	
	事業者数	構成比	事業者数	構成比	事業者数	構成比	事業者数	構成比	事業者数	構成比	事業者数	構成比	事業者数	構成比	事業者数	構成比	事業者数	構成比
10%未満	64	15.1	91	74.6	16	61.5	2	100.0	0	-	2	40.0	4	66.7	57	68.7	236	34.9
10%以上 20%未満	62	14.7	13	10.7	7	26.9	0	-	0	-	0	-	2	33.3	11	13.3	95	14.1
20%以上 30%未満	54	12.8	5	4.1	1	3.8	0	-	0	-	0	-	0	-	4	4.8	64	9.5
30%以上 40%未満	33	7.8	2	1.6	0	-	0	-	2	22.2	0	-	0	-	0	-	37	5.5
40%以上 50%未満	30	7.1	4	3.3	0	-	0	-	0	-	0	-	0	-	0	-	34	5.0
50%以上 60%未満	28	6.6	2	1.6	1	3.8	0	-	2	22.2	0	-	0	-	1	1.2	34	5.0
60%以上 70%未満	21	5.0	2	1.6	0	-	0	-	0	-	0	-	0	-	1	1.2	24	3.6
70%以上 80%未満	27	6.4	2	1.6	0	-	0	-	0	-	0	-	0	-	2	2.4	31	4.6
80%以上 90%未満	36	8.5	0	-	0	-	0	-	1	11.1	0	-	0	-	0	-	37	5.5
90%以上	68	16.1	1	0.8	1	3.8	0	-	4	44.4	3	60.0	0	-	7	8.4	84	12.4
合計	423	100.0	122	100.0	26	100.0	2	100.0	9	100.0	5	100.0	6	100.0	83	100.0	676	100.0

(沖縄国税事務所)

業態 専業割合	①一般酒販店		②コンビニエンスストア		③スーパーマーケット		④百貨店		⑤量販店 (ディスカウントストア等)		⑥業務用卸主体店		⑦ホームセンター ・ドラッグストア		⑧その他		合計	
	事業者数	構成比	事業者数	構成比	事業者数	構成比	事業者数	構成比	事業者数	構成比	事業者数	構成比	事業者数	構成比	事業者数	構成比	事業者数	構成比
10%未満	X	X	15	88.2	X	X	X	X	X	X	X	X	X	X	23	79.3	39	78.0
10%以上 20%未満	X	X	2	11.8	X	X	X	X	X	X	X	X	X	X	2	6.9	5	10.0
20%以上 30%未満	X	X	0	-	X	X	X	X	X	X	X	X	X	X	3	10.3	3	6.0
30%以上 40%未満	X	X	0	-	X	X	X	X	X	X	X	X	X	X	0	-	0	-
40%以上 50%未満	X	X	0	-	X	X	X	X	X	X	X	X	X	X	1	3.4	1	2.0
50%以上 60%未満	X	X	0	-	X	X	X	X	X	X	X	X	X	X	0	-	0	-
60%以上 70%未満	X	X	0	-	X	X	X	X	X	X	X	X	X	X	0	-	0	-
70%以上 80%未満	X	X	0	-	X	X	X	X	X	X	X	X	X	X	0	-	1	2.0
80%以上 90%未満	X	X	0	-	X	X	X	X	X	X	X	X	X	X	0	-	0	-
90%以上	X	X	0	-	X	X	X	X	X	X	X	X	X	X	0	-	1	2.0
合計	X	X	17	100.0	X	X	X	X	X	X	X	X	X	X	29	100.0	50	100.0

2-2-4 專業割合別欠損事業者数(5)

(全国合計)

業態 專業割合	①一般酒販店		②コンビニエンスストア		③スーパーマーケット		④百貨店		⑤量販店 (ディスカウントストア等)		⑥業務用卸主体店		⑦ホームセンター ・ドラッグストア		⑧その他		合計	
	事業者数	構成比	事業者数	構成比	事業者数	構成比	事業者数	構成比	事業者数	構成比	事業者数	構成比	事業者数	構成比	事業者数	構成比	事業者数	構成比
10%未満	820	12.2	2,189	84.1	289	71.2	14	100.0	20	15.2	89	40.5	30	85.7	894	76.4	4,345	38.5
10%以上 20%未満	739	11.0	218	8.4	65	16.0	0	-	3	2.3	6	2.7	3	8.6	77	6.6	1,111	9.9
20%以上 30%未満	629	9.4	76	2.9	16	3.9	0	-	3	2.3	4	1.8	1	2.9	37	3.2	766	6.8
30%以上 40%未満	584	8.7	40	1.5	8	2.0	0	-	6	4.5	8	3.6	0	-	14	1.2	660	5.9
40%以上 50%未満	465	6.9	21	0.8	6	1.5	0	-	5	3.8	2	0.9	0	-	17	1.5	516	4.6
50%以上 60%未満	519	7.7	18	0.7	3	0.7	0	-	11	8.3	6	2.7	1	2.9	14	1.2	572	5.1
60%以上 70%未満	580	8.7	10	0.4	5	1.2	0	-	13	9.8	13	5.9	0	-	11	0.9	632	5.6
70%以上 80%未満	603	9.0	12	0.5	0	-	0	-	19	14.4	16	7.3	0	-	15	1.3	665	5.9
80%以上 90%未満	674	10.1	5	0.2	1	0.2	0	-	26	19.7	23	10.5	0	-	12	1.0	741	6.6
90%以上	1,086	16.2	13	0.5	13	3.2	0	-	26	19.7	53	24.1	0	-	79	6.8	1,270	11.3
合計	6,699	100.0	2,602	100.0	406	100.0	14	100.0	132	100.0	220	100.0	35	100.0	1,170	100.0	11,278	100.0

「X」は情報を保護する観点から係数を秘匿したものである。

2-2-5 業態別損益(1)

(札幌国税局)

業態	区分		損益項目(総額)					提出 事業者数	損益項目(1者平均)						
	総売上高		売上総利益		営業利益	税引前純利益	酒類に係る 受取りペー		総売上高		売上総利益		営業利益	税引前純利益	酒類に係る 受取りペー
	合計	内 酒類小売 による売上高	合計	内 酒類小売に よる売上総利益					合計	内 酒類小売に よる売上総利益					
	千円	千円	千円	千円	千円	千円	千円	者	千円	千円	千円	千円	千円	千円	千円
①一般酒販店	67,646,929	19,025,487	14,936,253	3,239,255	678,998	787,411	200,549	960	70,466	19,818	15,559	3,374	707	820	209
②コンビニエンスストア	252,407,324	13,140,576	52,611,010	2,596,666	6,135,991	1,901,239	65,939	923	273,464	14,237	57,000	2,813	6,648	2,060	71
③スーパーマーケット	867,293,586	56,256,071	190,401,527	5,089,140	17,388,281	10,942,286	1,395,773	109	7,956,822	516,111	1,746,803	46,689	159,526	100,388	12,805
④百貨店	-	-	-	-	-	-	-	0	-	-	-	-	-	-	-
⑤量販店(ディスカウントストア等)	5,077,343	2,658,541	813,709	172,906	17,437	34,511	67,474	25	203,094	106,337	32,548	6,916	697	1,380	2,699
⑥業務用卸主体店	64,682,724	3,722,549	9,396,709	541,007	770,505	838,204	71,857	44	1,470,062	84,603	213,562	12,296	17,511	19,050	1,633
⑦ホームセンター・ドラッグストア	372,309,191	13,299,304	112,661,447	981,807	16,763,328	21,564,706	176,610	8	46,538,649	1,662,413	14,082,681	122,726	2,095,416	2,695,588	22,076
⑧その他	246,741,218	1,354,276	85,410,762	292,243	14,535,342	12,030,445	2,970	253	975,262	5,353	337,592	1,155	57,452	47,551	12
合計	1,876,158,315	109,456,694	466,231,417	12,913,024	56,289,882	48,098,802	1,981,172	2,322	807,992	47,139	200,789	5,561	24,242	20,714	853

(仙台国税局)

業態	区分		損益項目(総額)					提出 事業者数	損益項目(1者平均)						
	総売上高		売上総利益		営業利益	税引前純利益	酒類に係る 受取りペー		総売上高		売上総利益		営業利益	税引前純利益	酒類に係る 受取りペー
	合計	内 酒類小売 による売上高	合計	内 酒類小売に よる売上総利益					合計	内 酒類小売に よる売上総利益					
	千円	千円	千円	千円	千円	千円	千円	者	千円	千円	千円	千円	千円	千円	千円
①一般酒販店	157,275,359	41,939,711	32,122,357	6,959,753	2,420,443	3,004,311	89,613	3,542	44,403	11,841	9,069	1,965	683	848	25
②コンビニエンスストア	555,888,493	19,170,117	135,539,282	4,657,276	16,017,243	10,050,276	103,665	1,610	345,272	11,907	84,186	2,893	9,949	6,242	64
③スーパーマーケット	1,379,978,878	107,120,186	335,046,671	13,981,376	27,243,050	14,555,168	1,246,278	182	7,582,302	588,572	1,840,916	76,821	149,687	79,973	6,848
④百貨店	138,644,872	1,568,246	32,605,446	343,005	1,075,455	868,053	645	8	17,330,609	196,031	4,075,681	42,876	134,432	108,507	81
⑤量販店(ディスカウントストア等)	136,122,010	80,855,709	31,412,876	12,195,266	2,072,328	2,372,877	398,680	42	3,241,000	1,925,136	747,926	290,363	49,341	56,497	9,492
⑥業務用卸主体店	141,628,533	22,905,857	24,201,417	3,688,411	1,962,798	2,271,729	326,008	73	1,940,117	313,779	331,526	50,526	26,888	31,120	4,466
⑦ホームセンター・ドラッグストア	256,340,238	12,265,250	66,441,509	1,677,160	6,712,192	6,859,155	63,149	18	14,241,124	681,403	3,691,195	93,176	372,900	381,064	3,508
⑧その他	484,104,686	7,502,732	153,689,037	1,438,506	9,169,165	9,733,777	48,728	480	1,008,551	15,631	320,185	2,997	19,102	20,279	102
合計	3,249,983,069	293,327,808	811,058,595	44,940,753	66,672,674	49,715,346	2,276,766	5,955	545,757	49,257	136,198	7,547	11,196	8,349	382

(関東信越国税局)

業態	区分		損益項目(総額)					提出 事業者数	損益項目(1者平均)						
	総売上高		売上総利益		営業利益	税引前純利益	酒類に係る 受取りペー		総売上高		売上総利益		営業利益	税引前純利益	酒類に係る 受取りペー
	合計	内 酒類小売 による売上高	合計	内 酒類小売に よる売上総利益					合計	内 酒類小売に よる売上総利益					
	千円	千円	千円	千円	千円	千円	千円	者	千円	千円	千円	千円	千円	千円	千円
①一般酒販店	234,443,824	73,438,376	57,964,642	12,873,683	3,204,524	3,872,259	232,534	4,505	52,041	16,302	12,867	2,858	711	860	52
②コンビニエンスストア	836,154,655	33,184,399	233,505,709	7,826,585	18,247,825	10,741,029	271,765	2,778	300,992	11,945	84,055	2,817	6,569	3,866	98
③スーパーマーケット	2,496,569,726	135,064,921	609,301,222	17,425,120	72,943,395	85,301,257	1,421,641	274	9,111,568	492,938	2,223,727	63,595	266,217	311,318	5,188
④百貨店	176,726,925	1,857,989	41,628,688	445,121	2,562,082	6,117,944	172	9	19,636,325	206,443	4,625,410	49,458	284,676	679,772	19
⑤量販店(ディスカウントストア等)	21,625,678	4,864,494	4,165,758	471,404	270,605	597,108	24,025	30	720,856	162,150	138,859	15,713	9,020	19,904	801
⑥業務用卸主体店	84,013,185	13,394,238	12,496,858	1,910,659	578,085	855,851	164,570	104	807,819	128,791	120,162	18,372	5,559	8,229	1,582
⑦ホームセンター・ドラッグストア	1,314,148,359	54,717,278	353,746,797	4,734,273	47,321,986	42,513,310	301,694	27	48,672,161	2,026,566	13,101,733	175,343	1,752,666	1,574,567	11,174
⑧その他	627,839,989	7,664,103	213,110,019	1,371,666	19,388,104	20,571,366	26,662	661	949,834	11,595	322,405	2,075	29,331	31,122	40
合計	5,791,522,341	324,185,798	1,525,919,693	47,058,511	164,516,606	170,570,124	2,443,063	8,388	690,453	38,649	181,917	5,610	19,613	20,335	291

2-2-5 業態別損益(2)

(東京国税局)

業態	区分	損益項目(総額)							提出 事業者数	損益項目(1者平均)						
		総売上高		売上総利益		営業利益	税引前純利益	酒類に係る 受取りペー		総売上高		売上総利益		営業利益	税引前純利益	酒類に係る 受取りペー
		合計	内 酒類小売 による売上高	合計	内 酒類小売 による売上総利益					合計	内 酒類小売 による売上高	合計	内 酒類小売 による売上総利益			
千円	千円	千円	千円	千円	千円	千円	者	千円	千円	千円	千円	千円	千円	千円		
①一般酒販店		643,170,478	150,646,940	88,284,245	22,290,371	5,132,393	8,059,416	1,827,099	3,724	172,710	40,453	23,707	5,986	1,378	2,164	491
②コンビニエンスストア		4,302,089,756	217,453,112	1,068,101,068	47,884,785	417,336,360	419,744,958	734,674	3,838	1,120,920	56,658	278,296	12,476	108,738	109,366	191
③スーパーマーケット		10,867,250,360	341,219,936	1,066,313,792	34,746,179	64,177,862	64,513,226	2,820,023	268	40,549,442	1,273,209	3,978,783	129,650	239,470	240,721	10,522
④百貨店		2,410,126,722	26,926,385	572,008,486	6,518,270	62,696,683	38,048,632	437,497	7	344,303,817	3,846,626	81,715,498	931,181	8,956,669	5,435,519	62,500
⑤量販店(ディスカウントストア等)		790,522,266	79,004,592	190,294,898	9,969,830	25,740,205	30,711,248	994,105	58	13,629,694	1,362,148	3,280,947	171,894	443,797	529,504	17,140
⑥業務用卸主体店		511,061,364	108,702,368	128,758,039	16,112,973	11,205,307	15,089,431	2,215,879	236	2,165,514	460,603	545,585	68,275	47,480	63,938	9,389
⑦ホームセンター・ドラッグストア		646,409,314	16,989,244	166,400,733	1,767,903	18,850,166	14,934,152	104,405	20	32,320,466	849,462	8,320,037	88,395	942,508	746,708	5,220
⑧その他		8,319,843,386	95,707,063	1,641,652,542	20,647,949	432,662,203	414,338,539	751,213	1,055	7,886,107	90,718	1,556,069	19,572	410,106	392,738	712
合計		28,490,473,646	1,036,649,640	4,921,813,803	159,938,260	1,037,801,179	1,005,439,602	9,884,895	9,206	3,094,772	112,606	534,631	17,373	112,731	109,216	1,074

(金沢国税局)

業態	区分	損益項目(総額)							提出 事業者数	損益項目(1者平均)						
		総売上高		売上総利益		営業利益	税引前純利益	酒類に係る 受取りペー		総売上高		売上総利益		営業利益	税引前純利益	酒類に係る 受取りペー
		合計	内 酒類小売 による売上高	合計	内 酒類小売 による売上総利益					合計	内 酒類小売 による売上高	合計	内 酒類小売 による売上総利益			
千円	千円	千円	千円	千円	千円	千円	者	千円	千円	千円	千円	千円	千円	千円		
①一般酒販店		24,475,141	9,831,361	6,115,051	1,730,021	739,122	710,481	40,159	859	28,493	11,445	7,119	2,014	860	827	47
②コンビニエンスストア		93,149,037	4,974,649	29,174,699	1,165,794	2,384,594	1,512,888	22,356	382	243,846	13,023	76,374	3,052	6,242	3,960	59
③スーパーマーケット		346,016,821	15,904,885	82,503,351	1,688,893	8,412,770	8,874,300	74,882	63	5,492,330	252,458	1,309,577	26,808	133,536	140,862	1,189
④百貨店		-	-	-	-	-	-	-	0	-	-	-	-	-	-	-
⑤量販店(ディスカウントストア等)		18,995,029	14,776,364	2,923,890	1,937,934	179,630	549,552	220,769	8	2,374,379	1,847,046	365,486	242,242	22,454	68,694	27,596
⑥業務用卸主体店		17,923,457	5,227,973	2,883,603	824,616	259,295	256,595	50,359	32	560,108	163,374	90,113	25,769	8,103	8,019	1,574
⑦ホームセンター・ドラッグストア		202,227,798	12,734,370	49,037,081	1,266,074	7,202,403	7,465,815	194,381	8	25,278,475	1,591,796	6,129,635	158,259	900,300	933,227	24,298
⑧その他		249,105,778	2,133,298	60,176,013	390,441	7,807,696	8,270,870	2,576	178	1,399,471	11,985	338,067	2,193	43,863	46,466	14
合計		951,893,061	65,582,900	232,813,688	9,003,773	26,985,510	27,640,501	605,482	1,530	622,152	42,865	152,166	5,885	17,638	18,066	396

(名古屋国税局)

業態	区分	損益項目(総額)							提出 事業者数	損益項目(1者平均)						
		総売上高		売上総利益		営業利益	税引前純利益	酒類に係る 受取りペー		総売上高		売上総利益		営業利益	税引前純利益	酒類に係る 受取りペー
		合計	内 酒類小売 による売上高	合計	内 酒類小売 による売上総利益					合計	内 酒類小売 による売上高	合計	内 酒類小売 による売上総利益			
千円	千円	千円	千円	千円	千円	千円	者	千円	千円	千円	千円	千円	千円	千円		
①一般酒販店		286,633,251	42,647,292	84,960,979	7,474,001	2,066,443	2,466,504	152,222	2,597	110,371	16,422	32,715	2,878	796	950	59
②コンビニエンスストア		742,126,235	25,052,876	181,968,328	5,809,264	16,678,542	11,673,481	142,382	1,963	378,057	12,763	92,699	2,959	8,496	5,947	73
③スーパーマーケット		1,617,684,242	63,004,810	368,515,419	8,683,490	28,444,356	15,244,469	766,757	161	10,047,728	391,334	2,288,916	53,935	176,673	94,686	4,762
④百貨店		140,110,768	4,466,139	31,709,923	340,566	155,150	-1,562,006	0	6	23,351,795	744,357	5,284,987	56,761	25,858	-260,334	0
⑤量販店(ディスカウントストア等)		40,197,911	13,836,751	9,404,260	1,466,989	54,888	327,896	242,345	37	1,086,430	373,966	254,169	39,648	1,483	8,862	6,550
⑥業務用卸主体店		185,035,650	59,329,381	25,050,687	5,348,876	1,601,020	2,532,900	713,428	117	1,581,501	507,089	214,108	45,717	13,684	21,649	6,098
⑦ホームセンター・ドラッグストア		911,074,434	32,043,806	248,262,473	3,331,214	28,222,531	28,076,632	752,980	21	43,384,497	1,525,896	11,822,023	158,629	1,343,930	1,336,982	35,856
⑧その他		3,848,528,543	8,597,589	1,032,708,515	2,257,069	199,039,855	205,324,863	105,045	460	8,366,366	18,690	2,245,019	4,907	432,695	446,358	228
合計		7,771,391,034	248,978,644	1,982,580,584	34,711,469	276,262,785	264,084,739	2,875,159	5,362	1,449,346	46,434	369,746	6,474	51,522	49,251	536

2-2-5 業態別損益(3)

(大阪国税局)

業態	区分		損益項目(総額)					提出 事業者数	損益項目(1者平均)						
	総売上高		売上総利益		営業利益	税引前純利益	酒類に係る 受取りペー		総売上高		売上総利益		営業利益	税引前純利益	酒類に係る 受取りペー
	合計	内 酒類小売 による売上高	合計	内 酒類小売 による売上総利益					合計	内 酒類小売 による売上高	合計	内 酒類小売 による売上高			
千円	千円	千円	千円	千円	千円	千円	千円	千円	千円	千円	千円	千円	千円	千円	
①一般酒販店	207,904,950	86,284,585	50,885,131	14,221,393	2,483,168	3,311,383	683,873	4,318	48,148	19,983	11,784	3,294	575	767	158
②コンビニエンスストア	680,523,955	26,636,277	179,619,896	6,428,213	15,628,216	11,730,340	184,914	2,058	330,672	12,943	87,279	3,124	7,594	5,700	90
③スーパーマーケット	3,100,040,376	145,774,243	767,938,273	20,685,613	57,116,324	-15,011,546	854,749	202	15,346,735	721,655	3,801,675	102,404	282,754	-74,315	4,231
④百貨店	832,961,961	11,560,856	204,223,456	2,852,846	12,838,846	19,380,613	90,418	4	208,240,490	2,890,214	51,055,864	713,212	3,209,712	4,845,153	22,605
⑤量販店(ディスカウントストア等)	244,893,713	105,581,924	37,632,095	12,834,833	3,434,208	2,435,588	1,123,913	74	3,309,375	1,426,783	508,542	173,444	46,408	32,913	15,188
⑥業務用卸主体店	492,089,194	74,526,647	86,521,602	10,284,221	3,903,961	3,887,676	1,266,111	170	2,894,642	438,392	508,951	60,495	22,964	22,869	7,448
⑦ホームセンター・ドラッグストア	295,121,607	12,725,157	77,943,234	1,202,972	6,464,611	4,113,516	48,938	12	24,593,467	1,060,430	6,495,270	100,248	538,718	342,793	4,078
⑧その他	1,490,020,537	22,458,630	468,919,524	4,508,243	32,797,015	71,150,839	228,706	647	2,302,968	34,712	724,760	6,968	50,691	109,970	353
合計	7,343,556,293	485,548,319	1,873,683,211	73,018,334	134,666,349	100,998,409	4,481,622	7,485	981,103	64,870	250,325	9,755	17,991	13,493	599

(広島国税局)

業態	区分		損益項目(総額)					提出 事業者数	損益項目(1者平均)						
	総売上高		売上総利益		営業利益	税引前純利益	酒類に係る 受取りペー		総売上高		売上総利益		営業利益	税引前純利益	酒類に係る 受取りペー
	合計	内 酒類小売 による売上高	合計	内 酒類小売 による売上総利益					合計	内 酒類小売 による売上高	合計	内 酒類小売 による売上高			
千円	千円	千円	千円	千円	千円	千円	千円	千円	千円	千円	千円	千円	千円	千円	
①一般酒販店	83,602,120	34,936,469	19,850,717	5,680,809	1,461,234	1,771,613	339,775	2,154	38,812	16,219	9,216	2,637	678	822	158
②コンビニエンスストア	302,677,485	13,302,286	87,159,656	3,195,783	4,473,920	3,309,339	63,784	904	334,820	14,715	96,416	3,535	4,949	3,661	71
③スーパーマーケット	1,713,884,961	78,128,374	387,774,301	10,709,843	114,141,498	50,785,394	825,626	172	9,964,447	454,235	2,254,502	62,267	663,613	295,264	4,800
④百貨店	190,392,966	2,470,309	46,143,015	609,830	3,893,927	2,549,016	4,751	6	31,732,161	411,718	7,690,503	101,638	648,988	424,836	792
⑤量販店(ディスカウントストア等)	15,305,059	10,469,702	2,575,396	1,348,088	57,567	-114,892	88,756	48	318,855	218,119	53,654	28,085	1,199	-2,394	1,849
⑥業務用卸主体店	104,815,729	2,950,296	11,160,492	354,309	1,161,545	499,834	17,409	34	3,082,816	86,773	328,250	10,421	34,163	14,701	512
⑦ホームセンター・ドラッグストア	189,652,026	6,026,512	50,377,387	475,320	15,645,724	3,135,427	25,003	9	21,072,447	669,612	5,597,487	52,813	1,738,414	348,381	2,778
⑧その他	1,385,177,553	2,602,034	411,593,963	629,539	42,514,366	33,041,929	7,844	387	3,579,270	6,724	1,063,550	1,627	109,856	85,380	20
合計	3,985,507,899	150,885,982	1,016,634,927	23,003,521	183,349,781	94,977,660	1,372,948	3,714	1,073,104	40,626	273,730	6,194	49,367	25,573	370

(高松国税局)

業態	区分		損益項目(総額)					提出 事業者数	損益項目(1者平均)						
	総売上高		売上総利益		営業利益	税引前純利益	酒類に係る 受取りペー		総売上高		売上総利益		営業利益	税引前純利益	酒類に係る 受取りペー
	合計	内 酒類小売 による売上高	合計	内 酒類小売 による売上総利益					合計	内 酒類小売 による売上高	合計	内 酒類小売 による売上高			
千円	千円	千円	千円	千円	千円	千円	千円	千円	千円	千円	千円	千円	千円	千円	
①一般酒販店	40,789,921	12,201,228	8,345,463	2,054,024	503,169	834,162	13,381	1,283	31,793	9,510	6,505	1,601	392	650	10
②コンビニエンスストア	89,001,106	4,145,005	26,792,855	925,571	1,229,291	480,763	11,572	412	216,022	10,061	65,031	2,247	2,984	1,167	28
③スーパーマーケット	684,893,652	27,445,545	139,786,670	3,385,082	11,072,547	6,286,676	397,187	90	7,609,929	304,951	1,553,185	37,612	123,028	69,852	4,413
④百貨店	X	X	X	X	X	X	X	1	X	X	X	X	X	X	X
⑤量販店(ディスカウントストア等)	X	X	X	X	X	X	X	36	X	X	X	X	X	X	X
⑥業務用卸主体店	39,371,380	6,203,085	6,063,012	845,718	136,304	390,286	29,075	53	742,856	117,039	114,396	15,957	2,572	7,364	549
⑦ホームセンター・ドラッグストア	27,009,180	2,021,783	5,589,091	153,205	74,105	100,502	0	5	5,401,836	404,357	1,117,818	30,641	14,821	20,100	0
⑧その他	214,275,495	2,414,970	65,128,912	448,202	4,803,103	6,750,972	3,319	210	1,020,360	11,500	310,138	2,134	22,872	32,147	16
合計	1,139,358,524	68,947,719	260,667,348	9,654,816	18,303,480	15,274,249	474,323	2,090	545,148	32,989	124,721	4,620	8,758	7,308	227

2-2-5 業態別損益(4)

(福岡国税局)

業態	区分		損益項目(総額)						提出 事業者数	損益項目(1者平均)					
	総売上高		売上総利益		営業利益	税引前純利益	酒類に係る 受取りペー	総売上高		売上総利益		営業利益	税引前純利益	酒類に係る 受取りペー	
	合計	内 酒類小売 による売上高	合計	内 酒類小売に よる売上総利益				合計		内 酒類小売に よる売上高	合計				内 酒類小売に よる売上総利益
千円	千円	千円	千円	千円	千円	千円	千円	千円	千円	千円	千円	千円	千円	千円	
①一般酒販店	65,964,425	28,171,388	15,978,722	4,904,138	1,384,382	1,383,525	454,169	1,558	42,339	18,082	10,256	3,148	889	888	292
②コンビニエンスストア	289,101,522	11,894,284	83,307,161	2,534,007	5,980,895	3,671,381	73,727	1,027	281,501	11,582	81,117	2,467	5,824	3,575	72
③スーパーマーケット	1,243,319,477	72,511,481	259,784,750	7,321,048	9,483,178	9,632,190	758,310	108	11,512,217	671,403	2,405,414	67,787	87,807	89,187	7,021
④百貨店	X	X	X	X	X	X	X	2	X	X	X	X	X	X	X
⑤量販店(ディスカウントストア等)	332,326,298	59,380,456	59,427,037	7,774,132	7,290,793	5,335,817	378,053	54	6,154,191	1,099,638	1,100,501	143,965	135,015	98,811	7,001
⑥業務用卸主体店	113,486,750	18,930,462	23,366,330	2,306,253	1,892,905	2,715,526	372,517	56	2,026,549	338,044	417,256	41,183	33,802	48,492	6,652
⑦ホームセンター・ドラッグストア	X	X	X	X	X	X	X	9	X	X	X	X	X	X	X
⑧その他	572,574,912	4,192,779	152,873,870	640,297	22,224,706	38,298,171	15,072	245	2,337,040	17,113	623,975	2,613	90,713	156,319	62
合計	3,292,708,782	253,607,959	740,710,564	31,124,692	76,608,299	91,735,238	2,744,778	3,059	1,076,400	82,906	242,141	10,175	25,044	29,989	897

(熊本国税局)

業態	区分		損益項目(総額)						提出 事業者数	損益項目(1者平均)					
	総売上高		売上総利益		営業利益	税引前純利益	酒類に係る 受取りペー	総売上高		売上総利益		営業利益	税引前純利益	酒類に係る 受取りペー	
	合計	内 酒類小売 による売上高	合計	内 酒類小売に よる売上総利益				合計		内 酒類小売に よる売上高	合計				内 酒類小売に よる売上総利益
千円	千円	千円	千円	千円	千円	千円	千円	千円	千円	千円	千円	千円	千円	千円	
①一般酒販店	83,413,397	28,127,735	24,921,573	5,283,898	6,103,684	4,561,703	74,634	2,016	41,376	13,952	12,362	2,621	3,028	2,263	37
②コンビニエンスストア	148,061,792	6,912,718	43,863,549	1,473,284	3,942,461	2,469,281	46,362	754	196,368	9,168	58,174	1,954	5,229	3,275	61
③スーパーマーケット	476,171,432	21,772,994	110,230,461	2,760,262	7,921,329	7,398,331	361,166	146	3,261,448	149,130	755,003	18,906	54,256	50,674	2,474
④百貨店	66,622,300	921,915	16,065,553	205,156	1,414,364	697,236	625	5	13,324,460	184,383	3,213,111	41,031	282,873	139,447	125
⑤量販店(ディスカウントストア等)	48,133,947	8,210,715	14,235,594	481,418	129,724	223,138	74,553	33	1,458,604	248,810	431,382	14,588	3,931	6,762	2,259
⑥業務用卸主体店	28,790,333	11,517,462	5,012,591	1,995,490	102,414	208,450	15,673	31	928,720	371,531	161,696	64,371	3,304	6,724	506
⑦ホームセンター・ドラッグストア	161,236,000	8,289,441	35,167,398	1,172,583	5,144,534	4,240,351	49,808	21	7,677,905	394,735	1,674,638	55,837	244,978	201,921	2,372
⑧その他	252,937,144	6,147,507	79,695,159	2,265,516	5,938,858	5,929,265	22,215	338	748,335	18,188	235,784	6,703	17,571	17,542	66
合計	1,265,366,345	91,900,487	329,191,878	15,637,607	30,697,368	25,727,755	645,036	3,344	378,399	27,482	98,443	4,676	9,180	7,694	193

(沖縄国税事務所)

業態	区分		損益項目(総額)						提出 事業者数	損益項目(1者平均)					
	総売上高		売上総利益		営業利益	税引前純利益	酒類に係る 受取りペー	総売上高		売上総利益		営業利益	税引前純利益	酒類に係る 受取りペー	
	合計	内 酒類小売 による売上高	合計	内 酒類小売に よる売上総利益				合計		内 酒類小売に よる売上高	合計				内 酒類小売に よる売上総利益
千円	千円	千円	千円	千円	千円	千円	千円	千円	千円	千円	千円	千円	千円	千円	
①一般酒販店	3,425,924	2,348,547	944,592	450,697	102,142	103,828	3,462	22	155,724	106,752	42,936	20,486	4,643	4,719	157
②コンビニエンスストア	97,024,098	3,357,561	22,817,690	752,246	2,880,122	2,165,850	7,566	156	621,949	21,523	146,267	4,822	18,462	13,884	49
③スーパーマーケット	324,015,007	20,242,702	87,058,576	2,641,968	14,176,471	14,123,328	31,312	7	46,287,858	2,891,815	12,436,939	377,424	2,025,210	2,017,618	4,473
④百貨店	X	X	X	X	X	X	X	1	X	X	X	X	X	X	X
⑤量販店(ディスカウントストア等)	X	X	X	X	X	X	X	1	X	X	X	X	X	X	X
⑥業務用卸主体店	824,060	772,922	100,179	92,817	-28	5,879	779	6	137,343	128,820	16,697	15,470	-5	980	130
⑦ホームセンター・ドラッグストア	X	X	X	X	X	X	X	4	X	X	X	X	X	X	X
⑧その他	179,633,074	4,577,423	62,796,430	930,919	4,330,698	5,971,969	2,651	200	898,165	22,887	313,982	4,655	21,653	29,860	13
合計	630,584,868	32,370,232	178,648,119	4,964,954	21,619,297	22,567,990	45,770	397	1,588,375	81,537	449,995	12,506	54,457	56,846	115

2-2-5 業態別損益(5)

(全国合計)

業態	区分	損益項目(総額)						提出 事業者数	損益項目(1者平均)							
		総売上高		売上総利益		営業利益	税引前純利益		酒類に係る 受取りペー	総売上高		売上総利益		営業利益	税引前純利益	酒類に係る 受取りペー
		合計	内 酒類小売 による売上高	合計	内 酒類小売に よる売上総利益					合計	内 酒類小売に よる売上総利益					
		千円	千円	千円	千円	千円	千円	者	千円	千円	千円	千円	千円	千円	千円	
①一般酒販店		1,898,745,719	529,599,119	405,309,725	87,162,043	26,279,702	30,866,596	4,111,470	27,538	68,950	19,232	14,718	3,165	954	1,121	149
②コンビニエンスストア		8,388,205,458	379,223,860	2,144,460,903	85,249,474	510,935,460	479,450,825	1,728,706	16,805	499,149	22,566	127,609	5,073	30,404	28,530	103
③スーパーマーケット		25,117,118,518	1,084,446,148	4,404,655,013	129,118,014	432,521,061	272,645,079	10,953,704	1,782	14,094,904	608,556	2,471,748	72,457	242,717	152,999	6,147
④百貨店		4,066,776,008	51,117,387	971,119,510	11,637,819	87,867,692	68,951,533	556,740	49	82,995,429	1,043,212	19,818,766	237,507	1,793,218	1,407,174	11,362
⑤量販店(ディスカウントストア等)		1,676,432,387	394,053,245	356,573,565	50,428,692	39,471,306	42,636,844	3,632,462	446	3,758,817	883,527	799,492	113,069	88,501	95,598	8,145
⑥業務用卸主体店		1,783,722,359	328,183,240	335,011,519	44,305,350	23,574,111	29,552,361	5,243,665	956	1,865,818	343,288	350,430	46,345	24,659	30,913	5,485
⑦ホームセンター・ドラッグストア		4,986,721,413	229,466,779	1,295,068,846	22,247,732	177,912,767	161,314,172	2,387,266	162	30,782,231	1,416,462	7,994,252	137,332	1,098,227	995,766	14,736
⑧その他		17,870,782,315	165,352,404	4,427,754,746	35,820,590	795,211,111	831,413,005	1,217,001	5,114	3,494,482	32,333	865,810	7,004	155,497	162,576	238
合計		65,788,504,177	3,161,442,182	14,339,953,827	465,969,714	2,093,773,210	1,916,830,415	29,831,014	52,852	1,244,768	59,817	271,323	8,817	39,616	36,268	564

「X」は情報を保護する観点から係数を秘匿したものである。