

「酒類小売業者の概況」について（平成26年度分）

「酒類小売業者の概況」は、酒類小売業者について、業態別、小売数量規模別及び売上高規模別等にその実態を明らかにし、併せて酒類行政上の資料とすることを目的として、酒類小売業者から提出された「『未成年者の飲酒防止に関する表示基準』の実施状況等報告書（平成27年4月1日現在）」及び「酒類の販売数量等報告書（平成26年度）」（以下これらを「報告書」という。）の各欄に記載された数値を集計し、公表するものである。

1 公表対象者

平成27年3月31日現在において、次の酒類販売業者（平成26年度中に酒類の販売をしていない者を除く。）から提出された報告書を基に集計を行ったところ、公表の対象となる酒類小売業者は98,901者、これに係る酒類販売場数は163,075場である。

- (1) 全ての酒類を販売することができ、かつ、販売方法に小売に限る旨の条件が付されている免許（期限付及び特殊のものを除く。）を有する酒類小売業者
- (2) 販売方法に条件が付されていない免許を受けている酒類の販売場を有する者で小売数量の合計が全販売数量の50%以上である者

2 調査対象期間

調査対象期間は、法人については平成26年12月31日直前終了事業年度分、個人については平成26年分とした。

なお、酒類の小売販売数量については、平成26年4月1日から平成27年3月31日の間の数量とした。

（注1） 次の①～⑥に掲げる各調査項目の酒類販売場及び酒類小売業者の数は、集計に際して、提出された報告書の調査項目が空欄であった場合や規定外数値等が記載された場合などのデータを除外していることから、各集計表の販売場数等の合計値は一致せず、次のとおりとなっている。

- ① 酒類売場面積に関する項目：133,581場（対象場数の81.9%）
- ② 営業時間：147,165場（同90.2%）
- ③ リターナブルびんの回収の有無：147,318場（同90.3%）
- ④ 中小企業者割合：47,474者（対象者数の48.0%）
- ⑤ 事業者の経営状況：60,319者（同61.0%）
- ⑥ 酒類に関する経営状況：42,679者（同43.2%）

（注2） 国税局区分については、事業者の本店所在地（個人については住所地）により区分した。

「酒類小売業者の概況」の概要

○業態別事業者数

(小売業者の販売状況 (1)事業者数)

業態	区分	事業者数	構成比
		者	%
①一般酒販店		46,621	47.1
②コンビニエンスストア		34,161	34.5
③スーパーマーケット		3,430	3.5
④百貨店		102	0.1
⑤量販店(ディスカウントストア等)		850	0.9
⑥業務用卸主体店		1,880	1.9
⑦ホームセンター・ドラッグストア		330	0.3
⑧その他(農協、生協など)		11,527	11.7
合計		98,901	100.0

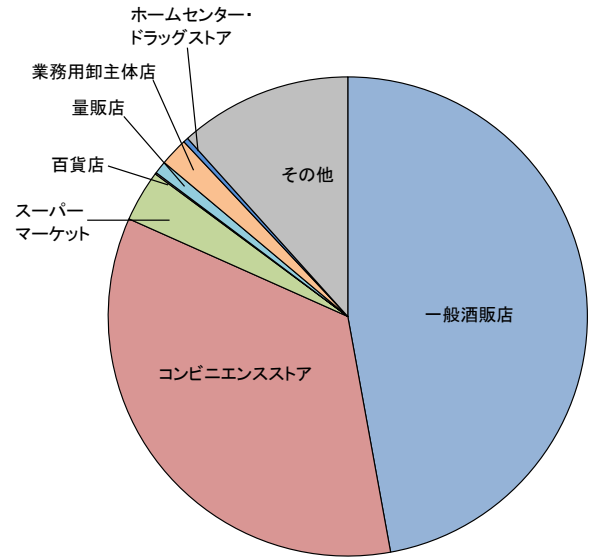

○業態別販売場数

(小売業者の販売状況 (2)販売場数)

業態	区分	販売場数	構成比
		場	%
①一般酒販店		48,537	29.8
②コンビニエンスストア		54,645	33.5
③スーパーマーケット		20,330	12.5
④百貨店		443	0.3
⑤量販店(ディスカウントストア等)		3,397	2.1
⑥業務用卸主体店		2,845	1.7
⑦ホームセンター・ドラッグストア		11,181	6.9
⑧その他(農協、生協など)		21,697	13.3
合計		163,075	100.0

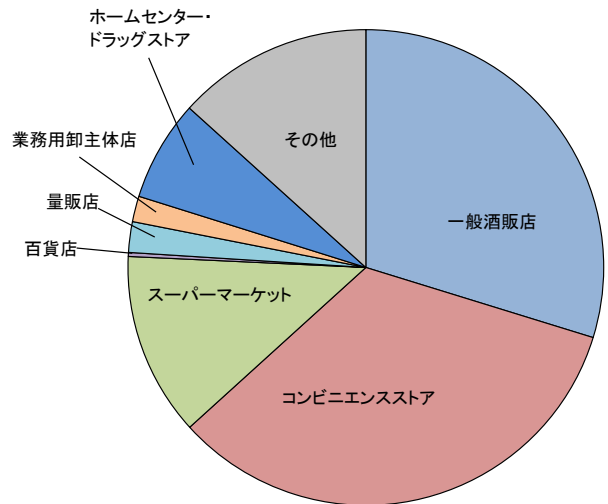

○業態別小売数量

(小売業者の販売状況 (3)小売数量)

業態	区分	小売数量	構成比
		kl	%
①一般酒販店		1,177,861	14.6
②コンビニエンスストア		950,552	11.8
③スーパーマーケット		2,989,156	37.0
④百貨店		58,716	0.7
⑤量販店(ディスカウントストア等)		1,020,998	12.6
⑥業務用卸主体店		786,160	9.7
⑦ホームセンター・ドラッグストア		687,140	8.5
⑧その他(農協、生協など)		409,744	5.1
合計		8,080,327	100.0

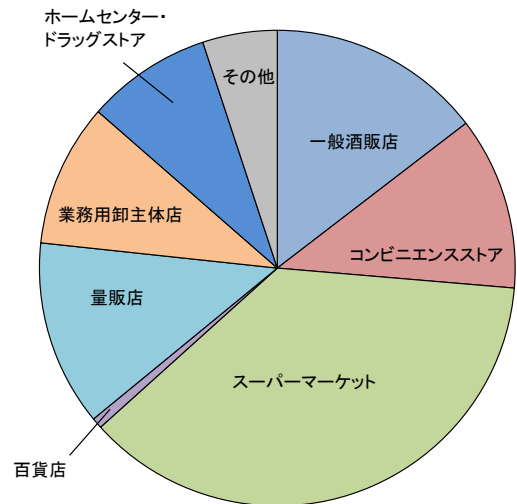

○営業時間

(小売業者の販売状況 (4)その他 1-4-1 営業時間)

区分	全国合計		
	販売場数	営業時間計	平均営業時間
	場	時間	時間
①一般酒販店	42,521	457,192	10.8
②コンビニエンスストア	49,814	1,144,903	23.0
③スーパーマーケット	19,132	251,538	13.1
④百貨店	413	3,959	9.6
⑤量販店(ディスカウントストア等)	3,154	37,915	12.0
⑥業務用卸主体店	2,242	21,485	9.6
⑦ホームセンター・ドラッグストア	10,800	132,935	12.3
⑧その他(農協、生協など)	19,089	201,904	10.6
合計	147,165	2,251,830	15.3

「未成年者の飲酒防止に関する表示基準」の実施状況等報告書の「営業時間」の項目に記載のある販売場を対象とし、販売場数及び記載された営業時間を集計したものの。

○リターナブルびん回収割合

(小売業者の販売状況 (4)その他 1-4-2 リターナブルびん回収割合)

区分	全国合計			
	販売場数	内リターナブルびん販売有	内回収有	回収割合
	場	場	場	%
①一般酒販店	42,620	34,169	33,639	98.4
②コンビニエンスストア	50,261	12,823	11,552	90.1
③スーパーマーケット	19,396	14,750	13,702	92.9
④百貨店	405	126	62	49.2
⑤量販店(ディスカウントストア等)	3,195	2,587	2,555	98.8
⑥業務用卸主体店	2,209	1,322	1,287	97.4
⑦ホームセンター・ドラッグストア	10,732	2,657	2,336	87.9
⑧その他(農協、生協など)	18,500	5,080	4,132	81.3
合計	147,318	73,514	69,265	94.2

「未成年者の飲酒防止に関する表示基準」の実施状況等報告書のリターナブルびん関係の項目に記載がある販売場を対象とし、「リターナブルびんを使った酒類を販売している」を「はい」とした販売場に対する「リターナブルびんの回収を行っている」を「はい」とした販売場の割合を算出したものの。

○酒類自動販売機の設置状況

(小売業者の販売状況 (4)その他 1-4-3 酒類自動販売機の設置状況)

区分	全国合計		
	自動販売機設置場数	総設置台数	1場当たり設置台数
	場	台	台
①一般酒販店	16,143	19,658	1.22
②コンビニエンスストア	472	549	1.16
③スーパーマーケット	263	297	1.13
④百貨店	1	4	4.00
⑤量販店(ディスカウントストア等)	94	126	1.34
⑥業務用卸主体店	132	154	1.17
⑦ホームセンター・ドラッグストア	17	21	1.24
⑧その他(農協、生協など)	949	1,349	1.42
合計	18,071	22,158	1.23

「未成年者の飲酒防止に関する表示基準」の実施状況等報告書において酒類の自動販売機を設置している旨報告した販売場を対象とし、設置販売場数と設置台数を集計したものの。

なお、自動販売機の種類(改良型又は改良型以外)及び自動販売機の設置位置(店内又は店外)は問わない。

○中小企業者割合

(小売業者の販売状況 (4)その他 1-4-4 中小企業者割合)

区分	全国合計		
	事業者数	内 中小企業者	中小企業者 割合
	者	者	%
①一般酒販店	22,858	22,697	99.3
②コンビニエンスストア	16,751	16,072	95.9
③スーパーマーケット	1,602	1,095	68.4
④百貨店	47	1	2.1
⑤量販店(ディスカウントストア等)	444	375	84.5
⑥業務用卸主体店	900	794	88.2
⑦ホームセンター・ドラッグストア	169	58	34.3
⑧その他(農協、生協など)	4,703	3,687	78.4
合計	47,474	44,779	94.3

「未成年者の飲酒防止に関する表示基準」の実施状況等報告書を提出した事業者のうち、中小企業基本法で定める小売業区分により中小企業者に該当する次の事業者を集計したもの。

会社	資本金の額又は出資の総額が 五千万円以下、又は従業員の数 が50人以下の会社
個人	従業員の数が50人以下の個人

○総売上高規模別事業者数

(小売業者の経営状況 (1)経営状況 2-1-4総売上高規模別事業者数、2-1-5同欠損事業者数)

区分	全体		うち欠損事業者数		
	事業者数	構成比	事業者数	構成比	全体に占める割合
	者	%	者	%	%
300万円以下	5,192	8.6	1,112	8.4	21.4
300万円超 1,000万円以下	9,774	16.2	2,205	16.7	22.6
1,000万円超 2,000万円以下	7,409	12.3	1,787	13.5	24.1
2,000万円超 5,000万円以下	8,882	14.7	2,436	18.4	27.4
5,000万円超 1億円以下	4,969	8.2	1,405	10.6	28.3
1億円超 5億円以下	19,330	32.0	3,459	26.2	17.9
5億円超	4,763	7.9	817	6.2	17.2
合計	60,319	100.0	13,221	100.0	21.9

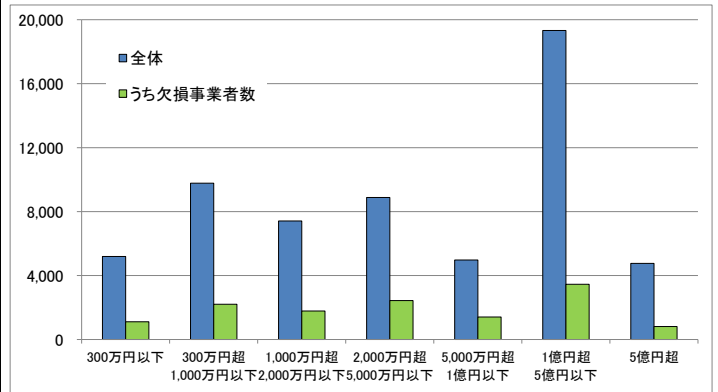

○酒類売上高規模別事業者数

(小売業者の経営状況 (2)酒類に関する経営状況 2-2-1酒類売上高規模別事業者数、2-2-2同欠損事業者数)

区分	全体		うち欠損事業者数		
	事業者数	構成比	事業者数	構成比	全体に占める割合
	者	%	者	%	%
300万円以下	12,667	29.7	3,741	32.4	29.5
300万円超 1,000万円以下	13,737	32.7	3,564	30.9	25.9
1,000万円超 5,000万円以下	12,783	30.0	3,350	29.0	26.2
5,000万円超 1億円以下	1,595	3.7	470	4.1	29.5
1億円超	1,897	4.4	424	3.7	22.4
合計	42,679	100.0	11,549	100.0	27.1

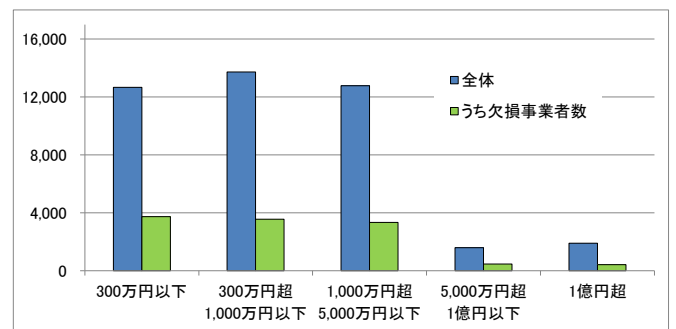

○専業割合別事業者数

(小売業者の経営状況 (2)酒類に関する経営状況 2-2-3専業割合別事業者数、2-2-4同欠損事業者数)

区分	全体		うち欠損事業者数		
	事業者数	構成比	事業者数	構成比	全体に占める割合
	者	%	者	%	%
10%未満	21,253	49.8	4,388	38.0	20.6
10%以上 20%未満	3,687	8.6	1,183	10.2	32.1
20%以上 50%未満	6,292	14.7	2,042	17.7	32.5
50%以上 70%未満	3,419	8.0	1,214	10.5	35.5
70%以上 90%未満	4,148	9.7	1,394	12.1	33.6
90%以上	3,880	9.1	1,328	11.5	34.2
合計	42,679	100.0	11,549	100.0	27.1

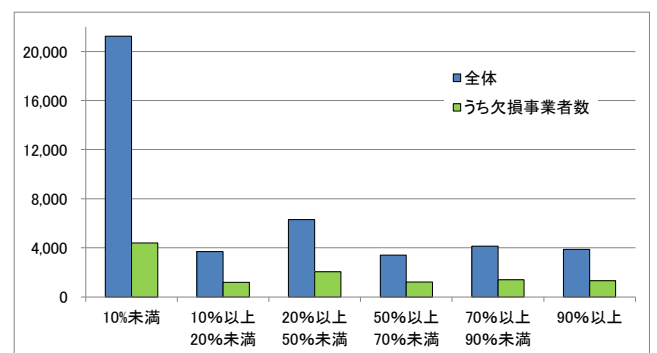

「未成年者の飲酒防止に関する表示基準」の実施状況等報告書に記載された「総売上高」に占める「内酒類小売による売上高」の割合を「専業割合」として算出している。

○酒類小売業者の経営状況(1者平均)

(小売業者の経営状況 (2)酒類に関する経営状況 2-2-5業態別損益)

区分	総売上高		売上総利益		営業利益	税引前純利益	酒類に係る受取りレポート	提出事業者数
	合計	内 酒類小売による売上高	合計	内 酒類小売による売上総利益				
①一般酒販店	千円 76,171	千円 22,455	千円 16,482	千円 3,874	千円 1,162	千円 1,490	千円 185	者 21,302
②コンビニエンスストア	606,954	23,571	177,261	5,385	39,107	35,520	91	14,311
③スーパーマーケット	12,705,812	684,468	3,041,225	79,445	245,508	166,701	8,333	1,512
④百貨店	78,157,142	942,295	18,856,425	233,230	1,529,888	996,381	12,836	52
⑤量販店(ディスカウントストア等)	2,652,082	898,852	491,319	123,036	44,705	45,529	8,966	414
⑥業務用卸主体店	2,062,371	350,826	359,608	49,357	26,204	26,571	5,297	823
⑦ホームセンター・ドラッグストア	33,469,123	1,390,846	8,449,941	141,378	1,092,461	1,089,301	18,185	159
⑧その他(農協、生協など)	3,184,499	35,551	788,026	7,793	118,853	121,492	306	4,106
合計	1,283,454	68,594	317,376	10,260	40,698	36,474	720	42,679

酒類小売業者の概況 (平成 26 年度分)

平成 28 年 8 月

国税庁課税部酒税課

目 次

1. 小売業者の販売状況

- (1) 事業者数
 - 1-1-1 業態別事業者数
 - 1-1-2 組織別事業者数
 - 1-1-3 保有免許場数別事業者数
- (2) 販売場数
 - 1-2-1 業態別販売場数
 - 1-2-2 小売数量規模別販売場数
 - 1-2-3 酒類売場面積別販売場数
 - 1-2-4 酒類売場面積割合別販売場数
- (3) 小売数量
 - 1-3-1 業態別小売数量
 - 1-3-2 品目別小売数量
 - 1-3-3 小売数量規模別小売数量計
- (4) その他
 - 1-4-1 営業時間
 - 1-4-2 リターナブルびん回収割合
 - 1-4-3 酒類自動販売機の設置状況
 - 1-4-4 中小企業者割合

2. 小売業者の経営状況

- (1) 経営状況
 - 2-1-1 業態別事業者数
 - 2-1-2 組織別事業者数
 - 2-1-3 保有免許場数別事業者数
 - 2-1-4 総売上高規模別事業者数
 - 2-1-5 総売上高規模別欠損事業者数
- (2) 酒類に関する経営状況
 - 2-2-1 酒類売上高規模別事業者数
 - 2-2-2 酒類売上高規模別欠損事業者数
 - 2-2-3 専業割合別事業者数
 - 2-2-4 専業割合別欠損事業者数
 - 2-2-5 業態別損益

1. 小売業者の販売状況

1. 小売業者の販売状況

(1)事業者数

1-1-1 業態別事業者数

業態	札幌国税局		仙台国税局		関東信越国税局		東京国税局		金沢国税局		名古屋国税局		大阪国税局	
	事業者数	構成比	事業者数	構成比	事業者数	構成比	事業者数	構成比	事業者数	構成比	事業者数	構成比	事業者数	構成比
①一般酒販店	1,742	39.3	5,339	55.3	7,311	49.7	6,373	35.8	1,464	49.6	4,267	42.3	7,709	52.8
②コンビニエンスストア	1,705	38.4	2,752	28.5	5,199	35.3	8,030	45.0	857	29.1	4,190	41.5	4,479	30.7
③スーパーマーケット	203	4.6	323	3.3	468	3.2	539	3.0	120	4.1	335	3.3	442	3.0
④百貨店	3	0.1	10	0.1	18	0.1	18	0.1	3	0.1	10	0.1	8	0.1
⑤量販店(ディスカウントストア等)	57	1.3	66	0.7	74	0.5	125	0.7	22	0.7	77	0.8	146	1.0
⑥業務用卸主体店	108	2.4	126	1.3	185	1.3	491	2.8	59	2.0	202	2.0	358	2.5
⑦ホームセンター・ドラッグストア	18	0.4	34	0.4	53	0.4	55	0.3	12	0.4	30	0.3	34	0.2
⑧その他	599	13.5	996	10.3	1,411	9.6	2,195	12.3	413	14.0	985	9.8	1,435	9.8
合計	4,435	100.0	9,646	100.0	14,719	100.0	17,826	100.0	2,950	100.0	10,096	100.0	14,611	100.0

業態	広島国税局		高松国税局		福岡国税局		熊本国税局		沖縄国税事務所		全国合計	
	事業者数	構成比	事業者数	構成比	事業者数	構成比	事業者数	構成比	事業者数	構成比	事業者数	構成比
①一般酒販店	3,859	54.6	2,376	57.0	2,634	45.8	3,503	54.7	44	3.6	46,621	47.1
②コンビニエンスストア	1,905	27.0	982	23.5	2,084	36.3	1,656	25.9	322	26.1	34,161	34.5
③スーパーマーケット	316	4.5	166	4.0	238	4.1	268	4.2	12	1.0	3,430	3.5
④百貨店	12	0.2	4	0.1	8	0.1	7	0.1	1	0.1	102	0.1
⑤量販店(ディスカウントストア等)	83	1.2	52	1.2	81	1.4	66	1.0	1	0.1	850	0.9
⑥業務用卸主体店	87	1.2	77	1.8	104	1.8	60	0.9	23	1.9	1,880	1.9
⑦ホームセンター・ドラッグストア	18	0.3	15	0.4	22	0.4	33	0.5	6	0.5	330	0.3
⑧その他	788	11.1	499	12.0	575	10.0	806	12.6	825	66.9	11,527	11.7
合計	7,068	100.0	4,171	100.0	5,746	100.0	6,399	100.0	1,234	100.0	98,901	100.0

1-1-2 組織別事業者数(1)

区分 業態	札幌国税局						仙台国税局						関東信越国税局					
	個人		法人・その他		合計		個人		法人・その他		合計		個人		法人・その他		合計	
	事業者数	構成比	事業者数	構成比	事業者数	構成比	事業者数	構成比	事業者数	構成比	事業者数	構成比	事業者数	構成比	事業者数	構成比	事業者数	構成比
①一般酒販店	809	63.0	933	29.6	1,742	39.3	4,105	68.5	1,234	33.8	5,339	55.3	4,868	60.3	2,443	36.8	7,311	49.7
②コンビニエンスストア	376	29.3	1,329	42.2	1,705	38.4	1,684	28.1	1,068	29.2	2,752	28.5	2,837	35.1	2,362	35.6	5,199	35.3
③スーパーマーケット	15	1.2	188	6.0	203	4.6	52	0.9	271	7.4	323	3.3	110	1.4	358	5.4	468	3.2
④百貨店	0	-	3	0.1	3	0.1	0	-	10	0.3	10	0.1	0	-	18	0.3	18	0.1
⑤量販店(ディスカウントストア等)	4	0.3	53	1.7	57	1.3	12	0.2	54	1.5	66	0.7	7	0.1	67	1.0	74	0.5
⑥業務用卸主体店	7	0.5	101	3.2	108	2.4	11	0.2	115	3.1	126	1.3	23	0.3	162	2.4	185	1.3
⑦ホームセンター・ドラッグストア	1	0.1	17	0.5	18	0.4	0	-	34	0.9	34	0.4	2	0.0	51	0.8	53	0.4
⑧その他	73	5.7	526	16.7	599	13.5	129	2.2	867	23.7	996	10.3	232	2.9	1,179	17.8	1,411	9.6
合計	1,285	100.0	3,150	100.0	4,435	100.0	5,993	100.0	3,653	100.0	9,646	100.0	8,079	100.0	6,640	100.0	14,719	100.0

区分 業態	東京国税局						金沢国税局						名古屋国税局					
	個人		法人・その他		合計		個人		法人・その他		合計		個人		法人・その他		合計	
	事業者数	構成比	事業者数	構成比	事業者数	構成比	事業者数	構成比	事業者数	構成比	事業者数	構成比	事業者数	構成比	事業者数	構成比	事業者数	構成比
①一般酒販店	3,031	45.0	3,342	30.1	6,373	35.8	1,205	61.3	259	26.3	1,464	49.6	3,134	51.6	1,133	28.2	4,267	42.3
②コンビニエンスストア	3,325	49.4	4,705	42.4	8,030	45.0	635	32.3	222	22.5	857	29.1	2,672	44.0	1,518	37.8	4,190	41.5
③スーパーマーケット	58	0.9	481	4.3	539	3.0	19	1.0	101	10.3	120	4.1	71	1.2	264	6.6	335	3.3
④百貨店	0	-	18	0.2	18	0.1	0	-	3	0.3	3	0.1	0	-	10	0.2	10	0.1
⑤量販店(ディスカウントストア等)	13	0.2	112	1.0	125	0.7	0	-	22	2.2	22	0.7	17	0.3	60	1.5	77	0.8
⑥業務用卸主体店	26	0.4	465	4.2	491	2.8	15	0.8	44	4.5	59	2.0	19	0.3	183	4.6	202	2.0
⑦ホームセンター・ドラッグストア	1	0.0	54	0.5	55	0.3	0	-	12	1.2	12	0.4	2	0.0	28	0.7	30	0.3
⑧その他	283	4.2	1,912	17.2	2,195	12.3	91	4.6	322	32.7	413	14.0	163	2.7	822	20.5	985	9.8
合計	6,737	100.0	11,089	100.0	17,826	100.0	1,965	100.0	985	100.0	2,950	100.0	6,078	100.0	4,018	100.0	10,096	100.0

区分 業態	大阪国税局						広島国税局						高松国税局					
	個人		法人・その他		合計		個人		法人・その他		合計		個人		法人・その他		合計	
	事業者数	構成比	事業者数	構成比	事業者数	構成比	事業者数	構成比	事業者数	構成比	事業者数	構成比	事業者数	構成比	事業者数	構成比	事業者数	構成比
①一般酒販店	6,142	64.9	1,567	30.4	7,709	52.8	2,921	69.6	938	32.7	3,859	54.6	1,911	72.1	465	30.6	2,376	57.0
②コンビニエンスストア	2,883	30.5	1,596	31.0	4,479	30.7	1,050	25.0	855	29.8	1,905	27.0	619	23.4	363	23.9	982	23.5
③スーパーマーケット	54	0.6	388	7.5	442	3.0	60	1.4	256	8.9	316	4.5	25	0.9	141	9.3	166	4.0
④百貨店	0	-	8	0.2	8	0.1	0	-	12	0.4	12	0.2	0	-	4	0.3	4	0.1
⑤量販店(ディスカウントストア等)	26	0.3	120	2.3	146	1.0	17	0.4	66	2.3	83	1.2	17	0.6	35	2.3	52	1.2
⑥業務用卸主体店	46	0.5	312	6.1	358	2.5	4	0.1	83	2.9	87	1.2	7	0.3	70	4.6	77	1.8
⑦ホームセンター・ドラッグストア	3	0.0	31	0.6	34	0.2	0	-	18	0.6	18	0.3	0	-	15	1.0	15	0.4
⑧その他	309	3.3	1,126	21.9	1,435	9.8	145	3.5	643	22.4	788	11.1	71	2.7	428	28.1	499	12.0
合計	9,463	100.0	5,148	100.0	14,611	100.0	4,197	100.0	2,871	100.0	7,068	100.0	2,650	100.0	1,521	100.0	4,171	100.0

1-1-2 組織別事業者数(2)

業態	区分	福岡国税局						熊本国税局						沖縄国税事務所					
		個人		法人・その他		合計		個人		法人・その他		合計		個人		法人・その他		合計	
		事業者数	構成比	事業者数	構成比	事業者数	構成比	事業者数	構成比	事業者数	構成比	事業者数	構成比	事業者数	構成比	事業者数	構成比	事業者数	構成比
①一般酒販店		2,185	60.7	449	20.9	2,634	45.8	2,632	69.8	871	33.1	3,503	54.7	25	2.9	19	4.9	44	3.6
②コンビニエンスストア		1,210	33.6	874	40.7	2,084	36.3	909	24.1	747	28.4	1,656	25.9	209	24.6	113	29.3	322	26.1
③スーパーマーケット		54	1.5	184	8.6	238	4.1	53	1.4	215	8.2	268	4.2	2	0.2	10	2.6	12	1.0
④百貨店		0	-	8	0.4	8	0.1	0	-	7	0.3	7	0.1	0	-	1	0.3	1	0.1
⑤量販店(ディスカウントストア等)		15	0.4	66	3.1	81	1.4	7	0.2	59	2.2	66	1.0	0	-	1	0.3	1	0.1
⑥業務用卸主体店		18	0.5	86	4.0	104	1.8	10	0.3	50	1.9	60	0.9	12	1.4	11	2.8	23	1.9
⑦ホームセンター・ドラッグストア		1	0.0	21	1.0	22	0.4	1	0.0	32	1.2	33	0.5	1	0.1	5	1.3	6	0.5
⑧その他		118	3.3	457	21.3	575	10.0	158	4.2	648	24.6	806	12.6	599	70.6	226	58.5	825	66.9
合計		3,601	100.0	2,145	100.0	5,746	100.0	3,770	100.0	2,629	100.0	6,399	100.0	848	100.0	386	100.0	1,234	100.0

業態	区分	全国合計					
		個人		法人・その他		合計	
		事業者数	構成比	事業者数	構成比	事業者数	構成比
①一般酒販店		32,968	60.3	13,653	30.9	46,621	47.1
②コンビニエンスストア		18,409	33.7	15,752	35.6	34,161	34.5
③スーパーマーケット		573	1.0	2,857	6.5	3,430	3.5
④百貨店		0	-	102	0.2	102	0.1
⑤量販店(ディスカウントストア等)		135	0.2	715	1.6	850	0.9
⑥業務用卸主体店		198	0.4	1,682	3.8	1,880	1.9
⑦ホームセンター・ドラッグストア		12	0.0	318	0.7	330	0.3
⑧その他		2,371	4.3	9,156	20.7	11,527	11.7
合計		54,666	100.0	44,235	100.0	98,901	100.0

1-1-3 保有免許場数別事業者数(1)

(札幌国税局)

業態	区分		合計		1店舗		2店舗		3店舗		4店舗		5店舗		6～10店舗		11～15店舗		16～20店舗		21店舗以上	
	事業者数	構成比	事業者数	構成比	事業者数	構成比	事業者数	構成比	事業者数	構成比	事業者数	構成比	事業者数	構成比	事業者数	構成比	事業者数	構成比	事業者数	構成比	事業者数	構成比
①一般酒販店	1,742	39.3	1,692	43.6	35	10.4	6	7.4	5	17.9	1	5.3	3	8.3	0	-	0	-	0	-	0	-
②コンビニエンスストア	1,705	38.4	1,419	36.6	196	58.0	36	44.4	11	39.3	6	31.6	10	27.8	6	37.5	3	50.0	18	52.9		
③スーパーマーケット	203	4.6	131	3.4	26	7.7	12	14.8	2	7.1	7	36.8	7	19.4	6	37.5	3	50.0	9	26.5		
④百貨店	3	0.1	2	0.1	0	-	0	-	0	-	0	-	0	-	1	6.3	0	-	0	-		
⑤量販店(ディスカウントストア等)	57	1.3	47	1.2	6	1.8	1	1.2	0	-	0	-	1	2.8	2	12.5	0	-	0	-		
⑥業務用卸主体店	108	2.4	85	2.2	16	4.7	2	2.5	1	3.6	2	10.5	2	5.6	0	-	0	-	0	-		
⑦ホームセンター・ドラッグストア	18	0.4	9	0.2	1	0.3	2	2.5	1	3.6	0	-	0	-	1	6.3	0	-	4	11.8		
⑧その他	599	13.5	492	12.7	58	17.2	22	27.2	8	28.6	3	15.8	13	36.1	0	-	0	-	3	8.8		
合計	4,435	100.0	3,877	100.0	338	100.0	81	100.0	28	100.0	19	100.0	36	100.0	16	100.0	6	100.0	34	100.0		

(仙台国税局)

業態	区分		合計		1店舗		2店舗		3店舗		4店舗		5店舗		6～10店舗		11～15店舗		16～20店舗		21店舗以上	
	事業者数	構成比	事業者数	構成比	事業者数	構成比	事業者数	構成比	事業者数	構成比	事業者数	構成比	事業者数	構成比	事業者数	構成比	事業者数	構成比	事業者数	構成比	事業者数	構成比
①一般酒販店	5,339	55.3	5,274	61.2	55	8.9	6	3.4	2	2.9	1	2.3	1	1.5	0	-	0	-	0	-	0	-
②コンビニエンスストア	2,752	28.5	2,153	25.0	412	66.9	105	59.7	42	60.9	18	40.9	15	23.1	4	21.1	2	11.8	1	4.0		
③スーパーマーケット	323	3.3	205	2.4	28	4.5	15	8.5	7	10.1	15	34.1	24	36.9	9	47.4	8	47.1	12	48.0		
④百貨店	10	0.1	2	0.0	3	0.5	2	1.1	1	1.4		-	2	3.1	0	-	0	-	0	-		
⑤量販店(ディスカウントストア等)	66	0.7	41	0.5	11	1.8	5	2.8	2	2.9	0	-	3	4.6	2	10.5	0	-	2	8.0		
⑥業務用卸主体店	126	1.3	104	1.2	12	1.9	5	2.8	1	1.4	1	2.3	0	-	1	5.3	0	-	2	8.0		
⑦ホームセンター・ドラッグストア	34	0.4	8	0.1	3	0.5	4	2.3	1	1.4	2	4.5	2	3.1	3	15.8	5	29.4	6	24.0		
⑧その他	996	10.3	828	9.6	92	14.9	34	19.3	13	18.8	7	15.9	18	27.7	0	-	2	11.8	2	8.0		
合計	9,646	100.0	8,615	100.0	616	100.0	176	100.0	69	100.0	44	100.0	65	100.0	19	100.0	17	100.0	25	100.0		

(関東信越国税局)

業態	区分		合計		1店舗		2店舗		3店舗		4店舗		5店舗		6～10店舗		11～15店舗		16～20店舗		21店舗以上	
	事業者数	構成比	事業者数	構成比	事業者数	構成比	事業者数	構成比	事業者数	構成比	事業者数	構成比	事業者数	構成比	事業者数	構成比	事業者数	構成比	事業者数	構成比	事業者数	構成比
①一般酒販店	7,311	49.7	7,185	55.6	111	10.0	8	2.5	2	1.7	1	2.0	3	2.7	0	-	0	-	1	2.6		
②コンビニエンスストア	5,199	35.3	4,004	31.0	805	72.2	229	71.8	64	53.3	29	59.2	52	46.8	13	36.1	1	6.7	2	5.1		
③スーパーマーケット	468	3.2	335	2.6	31	2.8	21	6.6	19	15.8	6	12.2	18	16.2	10	27.8	7	46.7	21	53.8		
④百貨店	18	0.1	11	0.1	2	0.2	1	0.3	1	0.8	0	-	3	2.7	0	-	0	-	0	-		
⑤量販店(ディスカウントストア等)	74	0.5	42	0.3	9	0.8	7	2.2	5	4.2	1	2.0	6	5.4	2	5.6	0	-	2	5.1		
⑥業務用卸主体店	185	1.3	160	1.2	17	1.5	4	1.3	2	1.7	2	4.1	0	-	0	-	0	-	0	-		
⑦ホームセンター・ドラッグストア	53	0.4	21	0.2	8	0.7	2	0.6	1	0.8	0	-	3	2.7	5	13.9	3	20.0	10	25.6		
⑧その他	1,411	9.6	1,157	9.0	132	11.8	47	14.7	26	21.7	10	20.4	26	23.4	6	16.7	4	26.7	3	7.7		
合計	14,719	100.0	12,915	100.0	1,115	100.0	319	100.0	120	100.0	49	100.0	111	100.0	36	100.0	15	100.0	39	100.0		

1-1-3 保有免許場数別事業者数(2)

(東京国税局)

業態	合計		1店舗		2店舗		3店舗		4店舗		5店舗		6～10店舗		11～15店舗		16～20店舗		21店舗以上	
	事業者数	構成比	事業者数	構成比	事業者数	構成比	事業者数	構成比	事業者数	構成比	事業者数	構成比	事業者数	構成比	事業者数	構成比	事業者数	構成比	事業者数	構成比
①一般酒販店	6,373	35.8	6,218	41.9	121	7.1	14	2.7	6	2.7	1	0.9	9	4.1	3	4.1	0	-	1	0.9
②コンビニエンスストア	8,030	45.0	5,927	40.0	1,312	77.3	386	74.2	146	65.5	73	64.0	120	54.5	35	47.9	9	25.7	22	18.8
③スーパーマーケット	539	3.0	350	2.4	43	2.5	17	3.3	16	7.2	12	10.5	35	15.9	15	20.5	9	25.7	42	35.9
④百貨店	18	0.1	7	0.0	1	0.1	1	0.2	2	0.9	1	0.9	1	0.5	2	2.7	0	-	3	2.6
⑤量販店(ディスカウントストア等)	125	0.7	84	0.6	12	0.7	5	1.0	2	0.9	4	3.5	6	2.7	2	2.7	0	-	10	8.5
⑥業務用卸主体店	491	2.8	419	2.8	38	2.2	15	2.9	7	3.1	2	1.8	6	2.7	2	2.7	1	2.9	1	0.9
⑦ホームセンター・ドラッグストア	55	0.3	18	0.1	5	0.3	2	0.4	5	2.2	2	1.8	1	0.5	2	2.7	4	11.4	16	13.7
⑧その他	2,195	12.3	1,804	12.2	165	9.7	80	15.4	39	17.5	19	16.7	42	19.1	12	16.4	12	34.3	22	18.8
合計	17,826	100.0	14,827	100.0	1,697	100.0	520	100.0	223	100.0	114	100.0	220	100.0	73	100.0	35	100.0	117	100.0

(金沢国税局)

業態	合計		1店舗		2店舗		3店舗		4店舗		5店舗		6～10店舗		11～15店舗		16～20店舗		21店舗以上	
	事業者数	構成比	事業者数	構成比	事業者数	構成比	事業者数	構成比	事業者数	構成比	事業者数	構成比	事業者数	構成比	事業者数	構成比	事業者数	構成比	事業者数	構成比
①一般酒販店	1,464	49.6	1,431	56.4	26	11.8	4	5.9	1	3.6	1	4.2	1	1.9	0	-	0	-	0	-
②コンビニエンスストア	857	29.1	633	25.0	136	61.5	42	61.8	15	53.6	12	50.0	18	34.0	1	10.0	0	-	0	-
③スーパーマーケット	120	4.1	65	2.6	18	8.1	11	16.2	4	14.3	4	16.7	10	18.9	3	30.0	1	100.0	4	40.0
④百貨店	3	0.1	2	0.1	0	-	0	-	0	-	0	-	1	1.9	0	-	0	-	0	-
⑤量販店(ディスカウントストア等)	22	0.7	13	0.5	4	1.8	0	-	0	-	1	4.2	2	3.8	2	20.0	0	-	0	-
⑥業務用卸主体店	59	2.0	52	2.1	3	1.4	2	2.9	0	-	0	-	2	3.8	0	-	0	-	0	-
⑦ホームセンター・ドラッグストア	12	0.4	4	0.2	0	-	0	-	1	3.6	1	4.2	2	3.8	1	10.0	0	-	3	30.0
⑧その他	413	14.0	335	13.2	34	15.4	9	13.2	7	25.0	5	20.8	17	32.1	3	30.0	0	-	3	30.0
合計	2,950	100.0	2,535	100.0	221	100.0	68	100.0	28	100.0	24	100.0	53	100.0	10	100.0	1	100.0	10	100.0

(名古屋国税局)

業態	合計		1店舗		2店舗		3店舗		4店舗		5店舗		6～10店舗		11～15店舗		16～20店舗		21店舗以上	
	事業者数	構成比	事業者数	構成比	事業者数	構成比	事業者数	構成比	事業者数	構成比	事業者数	構成比	事業者数	構成比	事業者数	構成比	事業者数	構成比	事業者数	構成比
①一般酒販店	4,267	42.3	4,182	49.7	69	7.1	10	3.1	3	2.4	2	2.8	0	-	1	3.7	0	-	0	-
②コンビニエンスストア	4,190	41.5	2,972	35.3	751	77.7	265	81.3	83	66.4	46	63.9	57	51.8	8	29.6	3	25.0	5	11.1
③スーパーマーケット	335	3.3	216	2.6	23	2.4	13	4.0	15	12.0	9	12.5	26	23.6	8	29.6	6	50.0	19	42.2
④百貨店	10	0.1	5	0.1	3	0.3	0	-	0	-	1	1.4	1	0.9	0	-	0	-	0	-
⑤量販店(ディスカウントストア等)	77	0.8	48	0.6	10	1.0	6	1.8	6	4.8	3	4.2	1	0.9	0	-	1	8.3	2	4.4
⑥業務用卸主体店	202	2.0	162	1.9	26	2.7	6	1.8	3	2.4	0	-	4	3.6	1	3.7	0	-	0	-
⑦ホームセンター・ドラッグストア	30	0.3	13	0.2	1	0.1	0	-	3	2.4	2	2.8	0	-	0	-	0	-	11	24.4
⑧その他	985	9.8	814	9.7	84	8.7	26	8.0	12	9.6	9	12.5	21	19.1	9	33.3	2	16.7	8	17.8
合計	10,096	100.0	8,412	100.0	967	100.0	326	100.0	125	100.0	72	100.0	110	100.0	27	100.0	12	100.0	45	100.0

1-1-3 保有免許場数別事業者数(3)

(大阪国税局)

業態	合計		1店舗		2店舗		3店舗		4店舗		5店舗		6～10店舗		11～15店舗		16～20店舗		21店舗以上	
	事業者数	構成比	事業者数	構成比	事業者数	構成比	事業者数	構成比	事業者数	構成比	事業者数	構成比	事業者数	構成比	事業者数	構成比	事業者数	構成比	事業者数	構成比
①一般酒販店	7,709	52.8	7,458	59.1	213	18.3	24	7.0	8	5.6	3	3.7	2	1.5	1	2.2	0	-	0	-
②コンビニエンスストア	4,479	30.7	3,313	26.3	726	62.5	216	63.3	92	64.8	38	46.3	59	43.1	20	44.4	6	26.1	9	15.3
③スーパーマーケット	442	3.0	252	2.0	53	4.6	26	7.6	11	7.7	21	25.6	34	24.8	10	22.2	8	34.8	27	45.8
④百貨店	8	0.1	1	0.0	1	0.1	0	-	0	-	2	2.4	1	0.7	0	-	2	8.7	1	1.7
⑤量販店(ディスカウントストア等)	146	1.0	104	0.8	18	1.5	7	2.1	5	3.5	1	1.2	6	4.4	2	4.4	1	4.3	2	3.4
⑥業務用卸主体店	358	2.5	300	2.4	28	2.4	15	4.4	1	0.7	4	4.9	3	2.2	1	2.2	1	4.3	5	8.5
⑦ホームセンター・ドラッグストア	34	0.2	14	0.1	3	0.3	0	-	2	1.4	0	-	4	2.9	2	4.4	1	4.3	8	13.6
⑧その他	1,435	9.8	1,178	9.3	120	10.3	53	15.5	23	16.2	13	15.9	28	20.4	9	20.0	4	17.4	7	11.9
合計	14,611	100.0	12,620	100.0	1,162	100.0	341	100.0	142	100.0	82	100.0	137	100.0	45	100.0	23	100.0	59	100.0

(広島国税局)

業態	合計		1店舗		2店舗		3店舗		4店舗		5店舗		6～10店舗		11～15店舗		16～20店舗		21店舗以上	
	事業者数	構成比	事業者数	構成比	事業者数	構成比	事業者数	構成比	事業者数	構成比	事業者数	構成比	事業者数	構成比	事業者数	構成比	事業者数	構成比	事業者数	構成比
①一般酒販店	3,859	54.6	3,788	60.6	59	12.3	4	3.0	4	7.5	2	5.6	2	4.1	0	-	0	-	0	-
②コンビニエンスストア	1,905	27.0	1,461	23.4	294	61.4	83	61.5	30	56.6	17	47.2	9	18.4	8	36.4	1	8.3	2	5.9
③スーパーマーケット	316	4.5	206	3.3	27	5.6	15	11.1	10	18.9	7	19.4	20	40.8	9	40.9	4	33.3	18	52.9
④百貨店	12	0.2	6	0.1	2	0.4	0	-	1	1.9	0	-	1	2.0	1	4.5	0	-	1	2.9
⑤量販店(ディスカウントストア等)	83	1.2	68	1.1	11	2.3	0	-	0	-	0	-	3	6.1	0	-	1	8.3	0	-
⑥業務用卸主体店	87	1.2	65	1.0	11	2.3	5	3.7	2	3.8	1	2.8	2	4.1	1	4.5	0	-	0	-
⑦ホームセンター・ドラッグストア	18	0.3	2	0.0	2	0.4	1	0.7	0	-	2	5.6	1	2.0	0	-	3	25.0	7	20.6
⑧その他	788	11.1	652	10.4	73	15.2	27	20.0	6	11.3	7	19.4	11	22.4	3	13.6	3	25.0	6	17.6
合計	7,068	100.0	6,248	100.0	479	100.0	135	100.0	53	100.0	36	100.0	49	100.0	22	100.0	12	100.0	34	100.0

(高松国税局)

業態	合計		1店舗		2店舗		3店舗		4店舗		5店舗		6～10店舗		11～15店舗		16～20店舗		21店舗以上	
	事業者数	構成比	事業者数	構成比	事業者数	構成比	事業者数	構成比	事業者数	構成比	事業者数	構成比	事業者数	構成比	事業者数	構成比	事業者数	構成比	事業者数	構成比
①一般酒販店	2,376	57.0	2,342	63.4	28	10.7	5	6.4	1	2.5	0	-	0	-	0	-	0	-	0	-
②コンビニエンスストア	982	23.5	732	19.8	144	55.0	50	64.1	22	55.0	12	57.1	16	40.0	2	14.3	3	42.9	1	6.3
③スーパーマーケット	166	4.0	104	2.8	24	9.2	6	7.7	5	12.5	1	4.8	10	25.0	6	42.9	3	42.9	7	43.8
④百貨店	4	0.1	0	-	0	-	1	1.3	0	-	1	4.8	2	5.0	0	-	0	-	0	-
⑤量販店(ディスカウントストア等)	52	1.2	39	1.1	6	2.3	2	2.6	2	5.0	0	-	2	5.0	1	7.1	0	-	0	-
⑥業務用卸主体店	77	1.8	67	1.8	6	2.3	3	3.8	0	-	1	4.8	0	-	0	-	0	-	0	-
⑦ホームセンター・ドラッグストア	15	0.4	6	0.2	0	-	2	2.6	1	2.5	0	-	1	2.5	0	-	0	-	5	31.3
⑧その他	499	12.0	403	10.9	54	20.6	9	11.5	9	22.5	6	28.6	9	22.5	5	35.7	1	14.3	3	18.8
合計	4,171	100.0	3,693	100.0	262	100.0	78	100.0	40	100.0	21	100.0	40	100.0	14	100.0	7	100.0	16	100.0

1-1-3 保有免許場数別事業者数(4)

(福岡国税局)

業態	合計		1店舗		2店舗		3店舗		4店舗		5店舗		6～10店舗		11～15店舗		16～20店舗		21店舗以上	
	事業者数	構成比	事業者数	構成比	事業者数	構成比	事業者数	構成比	事業者数	構成比	事業者数	構成比	事業者数	構成比	事業者数	構成比	事業者数	構成比	事業者数	構成比
①一般酒販店	2,634	45.8	2,592	51.7	34	7.7	5	3.7	0	-	0	-	3	7.3	0	-	0	-	0	-
②コンビニエンスストア	2,084	36.3	1,626	32.4	320	72.2	91	66.9	17	56.7	10	41.7	14	34.1	3	21.4	1	12.5	2	5.4
③スーパーマーケット	238	4.1	155	3.1	29	6.5	8	5.9	4	13.3	7	29.2	10	24.4	6	42.9	3	37.5	16	43.2
④百貨店	8	0.1	2	0.0	2	0.5	0	-	1	3.3	0	-	1	2.4	0	-	1	12.5	1	2.7
⑤量販店(ディスカウントストア等)	81	1.4	56	1.1	12	2.7	4	2.9	0	-	2	8.3	1	2.4	1	7.1	1	12.5	4	10.8
⑥業務用卸主体店	104	1.8	86	1.7	8	1.8	3	2.2	2	6.7	1	4.2	1	2.4	0	-	2	25.0	1	2.7
⑦ホームセンター・ドラッグストア	22	0.4	8	0.2	1	0.2	3	2.2	1	3.3	0	-	0	-	1	7.1	0	-	8	21.6
⑧その他	575	10.0	488	9.7	37	8.4	22	16.2	5	16.7	4	16.7	11	26.8	3	21.4	0	-	5	13.5
合計	5,746	100.0	5,013	100.0	443	100.0	136	100.0	30	100.0	24	100.0	41	100.0	14	100.0	8	100.0	37	100.0

(熊本国税局)

業態	合計		1店舗		2店舗		3店舗		4店舗		5店舗		6～10店舗		11～15店舗		16～20店舗		21店舗以上	
	事業者数	構成比	事業者数	構成比	事業者数	構成比	事業者数	構成比	事業者数	構成比	事業者数	構成比	事業者数	構成比	事業者数	構成比	事業者数	構成比	事業者数	構成比
①一般酒販店	3,503	54.7	3,449	59.8	42	11.5	7	7.8	2	3.7	1	4.0	2	4.3	0	-	0	-	0	-
②コンビニエンスストア	1,656	25.9	1,358	23.5	209	57.1	41	45.6	21	38.9	7	28.0	11	23.9	5	23.8	1	9.1	3	18.8
③スーパーマーケット	268	4.2	178	3.1	27	7.4	12	13.3	11	20.4	7	28.0	16	34.8	7	33.3	4	36.4	6	37.5
④百貨店	7	0.1	3	0.1	0	-	1	1.1	0	-	0	-	1	2.2	2	9.5	0	-	0	-
⑤量販店(ディスカウントストア等)	66	1.0	46	0.8	8	2.2	3	3.3	3	5.6	1	4.0	1	2.2	0	-	1	9.1	3	18.8
⑥業務用卸主体店	60	0.9	48	0.8	7	1.9	2	2.2	1	1.9	0	-	2	4.3	0	-	0	-	0	-
⑦ホームセンター・ドラッグストア	33	0.5	18	0.3	3	0.8	2	2.2	1	1.9	3	12.0	2	4.3	1	4.8	1	9.1	2	12.5
⑧その他	806	12.6	670	11.6	70	19.1	22	24.4	15	27.8	6	24.0	11	23.9	6	28.6	4	36.4	2	12.5
合計	6,399	100.0	5,770	100.0	366	100.0	90	100.0	54	100.0	25	100.0	46	100.0	21	100.0	11	100.0	16	100.0

(沖縄国税事務所)

業態	合計		1店舗		2店舗		3店舗		4店舗		5店舗		6～10店舗		11～15店舗		16～20店舗		21店舗以上	
	事業者数	構成比	事業者数	構成比	事業者数	構成比	事業者数	構成比	事業者数	構成比	事業者数	構成比	事業者数	構成比	事業者数	構成比	事業者数	構成比	事業者数	構成比
①一般酒販店	44	3.6	36	3.5	3	2.9	2	4.8	0	-	3	20.0	0	-	0	-	0	-	0	-
②コンビニエンスストア	322	26.1	208	20.0	66	64.7	28	66.7	9	75.0	9	60.0	2	13.3	0	-	0	-	0	-
③スーパーマーケット	12	1.0	3	0.3	1	1.0	0	-	1	8.3	0	-	1	6.7	2	66.7	1	33.3	3	100.0
④百貨店	1	0.1	1	0.1	0	-	0	-	0	-	0	-	0	-	0	-	0	-	0	-
⑤量販店(ディスカウントストア等)	1	0.1	0	-	0	-	0	-	1	8.3	0	-	0	-	0	-	0	-	0	-
⑥業務用卸主体店	23	1.9	21	2.0	1	1.0	1	2.4	0	-	0	-	0	-	0	-	0	-	0	-
⑦ホームセンター・ドラッグストア	6	0.5	2	0.2	2	2.0	0	-	0	-	0	-	2	13.3	0	-	0	-	0	-
⑧その他	825	66.9	768	73.9	29	28.4	11	26.2	1	8.3	3	20.0	10	66.7	1	33.3	2	66.7	0	-
合計	1,234	100.0	1,039	100.0	102	100.0	42	100.0	12	100.0	15	100.0	15	100.0	3	100.0	3	100.0	3	100.0

1-1-3 保有免許場数別事業者数(5)

(全国合計)

業態	区分		合計		1店舗		2店舗		3店舗		4店舗		5店舗		6～10店舗		11～15店舗		16～20店舗		21店舗以上	
	事業者数	構成比	事業者数	構成比	事業者数	構成比	事業者数	構成比	事業者数	構成比	事業者数	構成比	事業者数	構成比	事業者数	構成比	事業者数	構成比	事業者数	構成比	事業者数	構成比
①一般酒販店	46,621	47.1	45,647	53.3	796	10.2	95	4.1	34	3.7	16	3.0	26	2.8	5	1.7	0	-	2	0.5		
②コンビニエンスストア	34,161	34.5	25,806	30.2	5,371	69.1	1,572	68.0	552	59.7	277	52.8	383	41.5	105	35.0	30	20.0	65	14.9		
③スーパーマーケット	3,430	3.5	2,200	2.6	330	4.2	156	6.7	105	11.4	96	18.3	211	22.9	91	30.3	57	38.0	184	42.3		
④百貨店	102	0.1	42	0.0	14	0.2	6	0.3	6	0.6	5	1.0	14	1.5	6	2.0	3	2.0	6	1.4		
⑤量販店(ディスカウントストア等)	850	0.9	588	0.7	107	1.4	40	1.7	26	2.8	13	2.5	32	3.5	14	4.7	5	3.3	25	5.7		
⑥業務用卸主体店	1,880	1.9	1,569	1.8	173	2.2	63	2.7	20	2.2	14	2.7	22	2.4	6	2.0	4	2.7	9	2.1		
⑦ホームセンター・ドラッグストア	330	0.3	123	0.1	29	0.4	18	0.8	17	1.8	12	2.3	18	2.0	16	5.3	17	11.3	80	18.4		
⑧その他	11,527	11.7	9,589	11.2	948	12.2	362	15.7	164	17.7	92	17.5	217	23.5	57	19.0	34	22.7	64	14.7		
合計	98,901	100.0	85,564	100.0	7,768	100.0	2,312	100.0	924	100.0	525	100.0	923	100.0	300	100.0	150	100.0	435	100.0		

(2)販売場数

1-2-1 業態別販売場数

業態	札幌国税局		仙台国税局		関東信越国税局		東京国税局		金沢国税局		名古屋国税局		大阪国税局	
	販売場数	構成比	販売場数	構成比	販売場数	構成比	販売場数	構成比	販売場数	構成比	販売場数	構成比	販売場数	構成比
①一般酒販店	1,843	24.0	5,479	38.7	7,602	32.3	6,775	20.6	1,508	31.3	4,404	24.9	8,087	33.6
②コンビニエンスストア	2,913	38.0	3,961	28.0	7,694	32.7	13,791	41.9	1,380	28.6	6,960	39.3	7,445	30.9
③スーパーマーケット	947	12.4	1,483	10.5	2,770	11.8	4,429	13.4	487	10.1	2,158	12.2	3,138	13.0
④百貨店	14	0.2	30	0.2	82	0.3	102	0.3	9	0.2	30	0.2	66	0.3
⑤量販店(ディスカウントストア等)	127	1.7	251	1.8	412	1.8	716	2.2	78	1.6	334	1.9	530	2.2
⑥業務用卸主体店	176	2.3	241	1.7	312	1.3	615	1.9	88	1.8	309	1.7	481	2.0
⑦ホームセンター・ドラッグストア	520	6.8	968	6.8	2,006	8.5	2,107	6.4	447	9.3	1,550	8.8	1,325	5.5
⑧その他	1,126	14.7	1,740	12.3	2,647	11.3	4,413	13.4	824	17.1	1,946	11.0	3,002	12.5
合計	7,666	100.0	14,153	100.0	23,525	100.0	32,948	100.0	4,821	100.0	17,691	100.0	24,074	100.0

業態	広島国税局		高松国税局		福岡国税局		熊本国税局		沖縄国税事務所		全国合計	
	販売場数	構成比	販売場数	構成比	販売場数	構成比	販売場数	構成比	販売場数	構成比	販売場数	構成比
①一般酒販店	3,999	36.6	2,430	37.6	2,721	29.5	3,633	37.7	56	2.9	48,537	29.8
②コンビニエンスストア	2,869	26.3	1,615	25.0	3,037	33.0	2,450	25.4	530	27.1	54,645	33.5
③スーパーマーケット	1,529	14.0	800	12.4	1,202	13.0	1,160	12.0	227	11.6	20,330	12.5
④百貨店	61	0.6	9	0.1	16	0.2	22	0.2	2	0.1	443	0.3
⑤量販店(ディスカウントストア等)	224	2.1	130	2.0	326	3.5	258	2.7	11	0.6	3,397	2.1
⑥業務用卸主体店	155	1.4	111	1.7	194	2.1	129	1.3	34	1.7	2,845	1.7
⑦ホームセンター・ドラッグストア	676	6.2	401	6.2	536	5.8	604	6.3	41	2.1	11,181	6.9
⑧その他	1,412	12.9	966	14.9	1,179	12.8	1,388	14.4	1,054	53.9	21,697	13.3
合計	10,925	100.0	6,462	100.0	9,211	100.0	9,644	100.0	1,955	100.0	163,075	100.0

1-2-2 小売数量規模別販売場数(1)

(札幌国税局)

業態 小売数量規模	①一般酒販店		②コンビニエンスストア		③スーパーマーケット		④百貨店		⑤量販店 (ディスカウントストア等)		⑥業務用卸主体店		⑦ホームセンター ・ドラッグストア		⑧その他		合計	
	販売場数	構成比	販売場数	構成比	販売場数	構成比	販売場数	構成比	販売場数	構成比	販売場数	構成比	販売場数	構成比	販売場数	構成比	販売場数	構成比
5ki以下	935	50.7	117	4.0	43	4.5	5	35.7	14	11.0	67	38.1	118	22.7	835	74.2	2,134	27.8
5ki超 10ki以下	298	16.2	254	8.7	41	4.3	0	-	6	4.7	19	10.8	45	8.7	96	8.5	759	9.9
10ki超 20ki以下	217	11.8	1,071	36.8	70	7.4	0	-	3	2.4	11	6.3	65	12.5	72	6.4	1,509	19.7
20ki超 30ki以下	127	6.9	796	27.3	58	6.1	0	-	5	3.9	10	5.7	50	9.6	30	2.7	1,076	14.0
30ki超 40ki以下	61	3.3	433	14.9	35	3.7	1	7.1	2	1.6	4	2.3	46	8.8	8	0.7	590	7.7
40ki超 50ki以下	40	2.2	152	5.2	37	3.9	0	-	2	1.6	7	4.0	43	8.3	3	0.3	284	3.7
50ki超 60ki以下	29	1.6	50	1.7	29	3.1	3	21.4	0	-	0	-	40	7.7	7	0.6	158	2.1
60ki超 80ki以下	34	1.8	29	1.0	46	4.9	1	7.1	8	6.3	8	4.5	42	8.1	5	0.4	173	2.3
80ki超 100ki以下	18	1.0	3	0.1	47	5.0	0	-	7	5.5	4	2.3	22	4.2	7	0.6	108	1.4
100ki超 200ki以下	58	3.1	5	0.2	193	20.4	2	14.3	35	27.6	25	14.2	43	8.3	15	1.3	376	4.9
200ki超 300ki以下	10	0.5	2	0.1	159	16.8	0	-	22	17.3	6	3.4	5	1.0	7	0.6	211	2.8
300ki超 500ki以下	11	0.6	1	0.0	151	15.9	2	14.3	14	11.0	5	2.8	1	0.2	27	2.4	212	2.8
500ki超 1,000ki以下	3	0.2	0	-	37	3.9	0	-	9	7.1	3	1.7	0	-	14	1.2	66	0.9
1,000ki超 2,000ki以下	0	-	0	-	1	0.1	0	-	0	-	3	1.7	0	-	0	-	4	0.1
2,000ki超 3,000ki以下	1	0.1	0	-	0	-	0	-	0	-	1	0.6	0	-	0	-	2	0.0
3,000ki超 5,000ki以下	0	-	0	-	0	-	0	-	0	-	3	1.7	0	-	0	-	3	0.0
5,000ki超 10,000ki以下	1	0.1	0	-	0	-	0	-	0	-	0	-	0	-	0	-	1	0.0
10,000ki超	0	-	0	-	0	-	0	-	0	-	0	-	0	-	0	-	0	-
合計	1,843	100.0	2,913	100.0	947	100.0	14	100.0	127	100.0	176	100.0	520	100.0	1,126	100.0	7,666	100.0

(仙台国税局)

業態 小売数量規模	①一般酒販店		②コンビニエンスストア		③スーパーマーケット		④百貨店		⑤量販店 (ディスカウントストア等)		⑥業務用卸主体店		⑦ホームセンター ・ドラッグストア		⑧その他		合計	
	販売場数	構成比	販売場数	構成比	販売場数	構成比	販売場数	構成比	販売場数	構成比	販売場数	構成比	販売場数	構成比	販売場数	構成比	販売場数	構成比
5ki以下	3,226	58.9	347	8.8	86	5.8	7	23.3	30	12.0	74	30.7	118	12.2	1,337	76.8	5,225	36.9
5ki超 10ki以下	907	16.6	522	13.2	49	3.3	1	3.3	8	3.2	33	13.7	80	8.3	165	9.5	1,765	12.5
10ki超 20ki以下	578	10.5	2,027	51.2	60	4.0	2	6.7	7	2.8	34	14.1	138	14.3	102	5.9	2,948	20.8
20ki超 30ki以下	249	4.5	847	21.4	57	3.8	3	10.0	5	2.0	9	3.7	120	12.4	31	1.8	1,321	9.3
30ki超 40ki以下	124	2.3	168	4.2	60	4.0	2	6.7	4	1.6	17	7.1	80	8.3	17	1.0	472	3.3
40ki超 50ki以下	79	1.4	28	0.7	38	2.6	1	3.3	6	2.4	6	2.5	53	5.5	8	0.5	219	1.5
50ki超 60ki以下	44	0.8	8	0.2	40	2.7	3	10.0	2	0.8	3	1.2	38	3.9	9	0.5	147	1.0
60ki超 80ki以下	78	1.4	8	0.2	62	4.2	4	13.3	13	5.2	6	2.5	91	9.4	15	0.9	277	2.0
80ki超 100ki以下	42	0.8	1	0.0	64	4.3	3	10.0	12	4.8	6	2.5	56	5.8	9	0.5	193	1.4
100ki超 200ki以下	81	1.5	4	0.1	406	27.4	2	6.7	37	14.7	15	6.2	136	14.0	32	1.8	713	5.0
200ki超 300ki以下	26	0.5	1	0.0	294	19.8	1	3.3	31	12.4	10	4.1	23	2.4	10	0.6	396	2.8
300ki超 500ki以下	26	0.5	0	-	218	14.7	0	-	42	16.7	13	5.4	24	2.5	3	0.2	326	2.3
500ki超 1,000ki以下	18	0.3	0	-	45	3.0	0	-	46	18.3	7	2.9	7	0.7	1	0.1	124	0.9
1,000ki超 2,000ki以下	1	0.0	0	-	4	0.3	1	3.3	8	3.2	4	1.7	4	0.4	1	0.1	23	0.2
2,000ki超 3,000ki以下	0	-	0	-	0	-	0	-	0	-	2	0.8	0	-	0	-	2	0.0
3,000ki超 5,000ki以下	0	-	0	-	0	-	0	-	0	-	1	0.4	0	-	0	-	1	0.0
5,000ki超 10,000ki以下	0	-	0	-	0	-	0	-	0	-	1	0.4	0	-	0	-	1	0.0
10,000ki超	0	-	0	-	0	-	0	-	0	-	0	-	0	-	0	-	0	-
合計	5,479	100.0	3,961	100.0	1,483	100.0	30	100.0	251	100.0	241	100.0	968	100.0	1,740	100.0	14,153	100.0

1-2-2 小売数量規模別販売場数(2)

(関東信越国税局)

業態 小売数量規模	①一般酒販店		②コンビニエンスストア		③スーパーマーケット		④百貨店		⑤量販店 (ディスカウントストア等)		⑥業務用卸主体店		⑦ホームセンター ・ドラッグストア		⑧その他		合計	
	販売場数	構成比	販売場数	構成比	販売場数	構成比	販売場数	構成比	販売場数	構成比	販売場数	構成比	販売場数	構成比	販売場数	構成比	販売場数	構成比
5kl以下	3,745	49.3	758	9.9	153	5.5	18	22.0	85	20.6	101	32.4	229	11.4	2,059	77.8	7,148	30.4
5kl超 10kl以下	1,359	17.9	1,273	16.5	117	4.2	13	15.9	22	5.3	44	14.1	138	6.9	221	8.3	3,187	13.5
10kl超 20kl以下	1,030	13.5	4,018	52.2	129	4.7	11	13.4	14	3.4	36	11.5	264	13.2	154	5.8	5,656	24.0
20kl超 30kl以下	441	5.8	1,338	17.4	110	4.0	1	1.2	10	2.4	21	6.7	190	9.5	55	2.1	2,166	9.2
30kl超 40kl以下	229	3.0	255	3.3	63	2.3	1	1.2	9	2.2	11	3.5	159	7.9	17	0.6	744	3.2
40kl超 50kl以下	148	1.9	27	0.4	67	2.4	1	1.2	8	1.9	9	2.9	156	7.8	14	0.5	430	1.8
50kl超 60kl以下	110	1.4	13	0.2	93	3.4	1	1.2	4	1.0	8	2.6	137	6.8	11	0.4	377	1.6
60kl超 80kl以下	141	1.9	5	0.1	186	6.7	7	8.5	16	3.9	11	3.5	205	10.2	11	0.4	582	2.5
80kl超 100kl以下	92	1.2	2	0.0	205	7.4	4	4.9	8	1.9	4	1.3	148	7.4	20	0.8	483	2.1
100kl超 200kl以下	170	2.2	2	0.0	845	30.5	15	18.3	60	14.6	22	7.1	278	13.9	51	1.9	1,443	6.1
200kl超 300kl以下	50	0.7	1	0.0	462	16.7	3	3.7	35	8.5	11	3.5	58	2.9	13	0.5	633	2.7
300kl超 500kl以下	52	0.7	2	0.0	271	9.8	6	7.3	78	18.9	12	3.8	32	1.6	13	0.5	466	2.0
500kl超 1,000kl以下	27	0.4	0	-	64	2.3	1	1.2	54	13.1	9	2.9	10	0.5	7	0.3	172	0.7
1,000kl超 2,000kl以下	6	0.1	0	-	5	0.2	0	-	9	2.2	10	3.2	2	0.1	1	0.0	33	0.1
2,000kl超 3,000kl以下	1	0.0	0	-	0	-	0	-	0	-	2	0.6	0	-	0	-	3	0.0
3,000kl超 5,000kl以下	1	0.0	0	-	0	-	0	-	0	-	0	-	0	-	0	-	1	0.0
5,000kl超 10,000kl以下	0	-	0	-	0	-	0	-	0	-	1	0.3	0	-	0	-	1	0.0
10,000kl超	0	-	0	-	0	-	0	-	0	-	0	-	0	-	0	-	0	-
合計	7,602	100.0	7,694	100.0	2,770	100.0	82	100.0	412	100.0	312	100.0	2,006	100.0	2,647	100.0	23,525	100.0

(東京国税局)

業態 小売数量規模	①一般酒販店		②コンビニエンスストア		③スーパーマーケット		④百貨店		⑤量販店 (ディスカウントストア等)		⑥業務用卸主体店		⑦ホームセンター ・ドラッグストア		⑧その他		合計	
	販売場数	構成比	販売場数	構成比	販売場数	構成比	販売場数	構成比	販売場数	構成比	販売場数	構成比	販売場数	構成比	販売場数	構成比	販売場数	構成比
5kl以下	2,850	42.1	1,299	9.4	196	4.4	20	19.6	100	14.0	215	35.0	328	15.6	3,189	72.3	8,197	24.9
5kl超 10kl以下	1,164	17.2	1,313	9.5	144	3.3	4	3.9	43	6.0	41	6.7	170	8.1	284	6.4	3,163	9.6
10kl超 20kl以下	1,086	16.0	5,245	38.0	247	5.6	12	11.8	30	4.2	49	8.0	276	13.1	288	6.5	7,233	22.0
20kl超 30kl以下	462	6.8	3,939	28.6	209	4.7	2	2.0	33	4.6	35	5.7	252	12.0	150	3.4	5,082	15.4
30kl超 40kl以下	269	4.0	1,384	10.0	199	4.5	4	3.9	33	4.6	18	2.9	210	10.0	87	2.0	2,204	6.7
40kl超 50kl以下	172	2.5	384	2.8	214	4.8	3	2.9	28	3.9	13	2.1	160	7.6	54	1.2	1,028	3.1
50kl超 60kl以下	108	1.6	106	0.8	211	4.8	3	2.9	19	2.7	11	1.8	136	6.5	37	0.8	631	1.9
60kl超 80kl以下	149	2.2	65	0.5	417	9.4	8	7.8	29	4.1	18	2.9	244	11.6	49	1.1	979	3.0
80kl超 100kl以下	83	1.2	29	0.2	342	7.7	3	2.9	30	4.2	21	3.4	158	7.5	32	0.7	698	2.1
100kl超 200kl以下	207	3.1	16	0.1	1,070	24.2	17	16.7	81	11.3	43	7.0	135	6.4	80	1.8	1,649	5.0
200kl超 300kl以下	63	0.9	3	0.0	508	11.5	8	7.8	75	10.5	24	3.9	11	0.5	65	1.5	757	2.3
300kl超 500kl以下	71	1.0	3	0.0	413	9.3	6	5.9	141	19.7	34	5.5	14	0.7	44	1.0	726	2.2
500kl超 1,000kl以下	60	0.9	2	0.0	222	5.0	10	9.8	57	8.0	28	4.6	11	0.5	27	0.6	417	1.3
1,000kl超 2,000kl以下	17	0.3	2	0.0	34	0.8	2	2.0	11	1.5	32	5.2	2	0.1	14	0.3	114	0.3
2,000kl超 3,000kl以下	1	0.0	0	-	0	-	0	-	0	-	11	1.8	0	-	6	0.1	18	0.1
3,000kl超 5,000kl以下	7	0.1	0	-	1	0.0	0	-	0	-	6	1.0	0	-	3	0.1	17	0.1
5,000kl超 10,000kl以下	5	0.1	0	-	2	0.0	0	-	5	0.7	11	1.8	0	-	3	0.1	26	0.1
10,000kl超	1	0.0	1	0.0	0	-	0	-	1	0.1	5	0.8	0	-	1	0.0	9	0.0
合計	6,775	100.0	13,791	100.0	4,429	100.0	102	100.0	716	100.0	615	100.0	2,107	100.0	4,413	100.0	32,948	100.0

1-2-2 小売数量規模別販売場数(3)

(金沢国税局)

業態 小売数量規模	①一般酒販店		②コンビニエンスストア		③スーパーマーケット		④百貨店		⑤量販店 (ディスカウントストア等)		⑥業務用卸主体店		⑦ホームセンター ・ドラッグストア		⑧その他		合計	
	販売場数	構成比	販売場数	構成比	販売場数	構成比	販売場数	構成比	販売場数	構成比	販売場数	構成比	販売場数	構成比	販売場数	構成比	販売場数	構成比
5kl以下	772	51.2	102	7.4	25	5.1	3	33.3	7	9.0	17	19.3	44	9.8	603	73.2	1,573	32.6
5kl超 10kl以下	249	16.5	221	16.0	16	3.3	0	-	1	1.3	9	10.2	65	14.5	100	12.1	661	13.7
10kl超 20kl以下	211	14.0	817	59.2	21	4.3	1	11.1	1	1.3	9	10.2	50	11.2	40	4.9	1,150	23.9
20kl超 30kl以下	99	6.6	201	14.6	29	6.0	1	11.1	3	3.8	4	4.5	24	5.4	28	3.4	389	8.1
30kl超 40kl以下	45	3.0	30	2.2	29	6.0	0	-	0	-	4	4.5	20	4.5	12	1.5	140	2.9
40kl超 50kl以下	32	2.1	3	0.2	25	5.1	0	-	1	1.3	5	5.7	27	6.0	5	0.6	98	2.0
50kl超 60kl以下	22	1.5	1	0.1	36	7.4	0	-	0	-	4	4.5	33	7.4	4	0.5	100	2.1
60kl超 80kl以下	25	1.7	2	0.1	76	15.6	0	-	3	3.8	8	9.1	48	10.7	6	0.7	168	3.5
80kl超 100kl以下	13	0.9	0	-	66	13.6	0	-	1	1.3	1	1.1	40	8.9	8	1.0	129	2.7
100kl超 200kl以下	29	1.9	2	0.1	118	24.2	2	22.2	10	12.8	7	8.0	72	16.1	11	1.3	251	5.2
200kl超 300kl以下	3	0.2	1	0.1	25	5.1	2	22.2	4	5.1	3	3.4	14	3.1	2	0.2	54	1.1
300kl超 500kl以下	1	0.1	0	-	13	2.7	0	-	17	21.8	7	8.0	4	0.9	4	0.5	46	1.0
500kl超 1,000kl以下	5	0.3	0	-	7	1.4	0	-	25	32.1	5	5.7	6	1.3	1	0.1	49	1.0
1,000kl超 2,000kl以下	1	0.1	0	-	1	0.2	0	-	5	6.4	3	3.4	0	-	0	-	10	0.2
2,000kl超 3,000kl以下	1	0.1	0	-	0	-	0	-	0	-	0	-	0	-	0	-	1	0.0
3,000kl超 5,000kl以下	0	-	0	-	0	-	0	-	0	-	2	2.3	0	-	0	-	2	0.0
5,000kl超 10,000kl以下	0	-	0	-	0	-	0	-	0	-	0	-	0	-	0	-	0	-
10,000kl超	0	-	0	-	0	-	0	-	0	-	0	-	0	-	0	-	0	-
合計	1,508	100.0	1,380	100.0	487	100.0	9	100.0	78	100.0	88	100.0	447	100.0	824	100.0	4,821	100.0

(名古屋国税局)

業態 小売数量規模	①一般酒販店		②コンビニエンスストア		③スーパーマーケット		④百貨店		⑤量販店 (ディスカウントストア等)		⑥業務用卸主体店		⑦ホームセンター ・ドラッグストア		⑧その他		合計	
	販売場数	構成比	販売場数	構成比	販売場数	構成比	販売場数	構成比	販売場数	構成比	販売場数	構成比	販売場数	構成比	販売場数	構成比	販売場数	構成比
5kl以下	2,025	46.0	664	9.5	165	7.6	6	20.0	22	6.6	89	28.8	157	10.1	1,479	76.0	4,607	26.0
5kl超 10kl以下	749	17.0	732	10.5	108	5.0	3	10.0	4	1.2	25	8.1	186	12.0	171	8.8	1,978	11.2
10kl超 20kl以下	703	16.0	3,814	54.8	128	5.9	3	10.0	5	1.5	36	11.7	352	22.7	116	6.0	5,157	29.2
20kl超 30kl以下	290	6.6	1,493	21.5	103	4.8	2	6.7	3	0.9	11	3.6	262	16.9	67	3.4	2,231	12.6
30kl超 40kl以下	175	4.0	199	2.9	77	3.6	1	3.3	1	0.3	16	5.2	155	10.0	20	1.0	644	3.6
40kl超 50kl以下	94	2.1	31	0.4	63	2.9	1	3.3	3	0.9	7	2.3	126	8.1	19	1.0	344	1.9
50kl超 60kl以下	56	1.3	13	0.2	75	3.5	-	-	8	2.4	8	2.6	76	4.9	12	0.6	248	1.4
60kl超 80kl以下	93	2.1	5	0.1	161	7.5	2	6.7	5	1.5	10	3.2	66	4.3	11	0.6	353	2.0
80kl超 100kl以下	49	1.1	1	0.0	162	7.5	1	3.3	5	1.5	8	2.6	33	2.1	4	0.2	263	1.5
100kl超 200kl以下	98	2.2	6	0.1	655	30.4	5	16.7	26	7.8	22	7.1	75	4.8	28	1.4	915	5.2
200kl超 300kl以下	21	0.5	0	-	259	12.0	3	10.0	47	14.1	19	6.1	36	2.3	12	0.6	397	2.2
300kl超 500kl以下	27	0.6	2	0.0	157	7.3	2	6.7	94	28.1	16	5.2	20	1.3	5	0.3	323	1.8
500kl超 1,000kl以下	18	0.4	0	-	43	2.0	0	-	108	32.3	21	6.8	6	0.4	2	0.1	198	1.1
1,000kl超 2,000kl以下	5	0.1	0	-	2	0.1	1	3.3	3	0.9	13	4.2	0	-	0	-	24	0.1
2,000kl超 3,000kl以下	1	0.0	0	-	0	-	0	-	0	-	5	1.6	0	-	0	-	6	0.0
3,000kl超 5,000kl以下	0	-	0	-	0	-	0	-	0	-	1	0.3	0	-	0	-	1	0.0
5,000kl超 10,000kl以下	0	-	0	-	0	-	0	-	0	-	1	0.3	0	-	0	-	1	0.0
10,000kl超	0	-	0	-	0	-	0	-	0	-	1	0.3	0	-	0	-	1	0.0
合計	4,404	100.0	6,960	100.0	2,158	100.0	30	100.0	334	100.0	309	100.0	1,550	100.0	1,946	100.0	17,691	100.0

1-2-2 小売数量規模別販売場数(4)

(大阪国税局)

業態 小売数量規模	①一般酒販店		②コンビニエンスストア		③スーパーマーケット		④百貨店		⑤量販店 (ディスカウントストア等)		⑥業務用卸主体店		⑦ホームセンター ・ドラッグストア		⑧その他		合計	
	販売場数	構成比	販売場数	構成比	販売場数	構成比	販売場数	構成比	販売場数	構成比	販売場数	構成比	販売場数	構成比	販売場数	構成比	販売場数	構成比
5kl以下	3,448	42.6	684	9.2	149	4.7	7	10.6	42	7.9	149	31.0	205	15.5	2,186	72.8	6,870	28.5
5kl超 10kl以下	1,644	20.3	817	11.0	91	2.9	1	1.5	9	1.7	26	5.4	124	9.4	227	7.6	2,939	12.2
10kl超 20kl以下	1,281	15.8	3,877	52.1	179	5.7	4	6.1	4	0.8	46	9.6	242	18.3	179	6.0	5,812	24.1
20kl超 30kl以下	522	6.5	1,665	22.4	170	5.4	3	4.5	11	2.1	19	4.0	206	15.5	83	2.8	2,679	11.1
30kl超 40kl以下	296	3.7	291	3.9	150	4.8	0	-	7	1.3	16	3.3	143	10.8	47	1.6	950	3.9
40kl超 50kl以下	172	2.1	63	0.8	167	5.3	5	7.6	7	1.3	18	3.7	65	4.9	27	0.9	524	2.2
50kl超 60kl以下	115	1.4	26	0.3	144	4.6	5	7.6	11	2.1	16	3.3	79	6.0	31	1.0	427	1.8
60kl超 80kl以下	167	2.1	11	0.1	296	9.4	2	3.0	10	1.9	19	4.0	66	5.0	42	1.4	613	2.5
80kl超 100kl以下	95	1.2	4	0.1	222	7.1	4	6.1	9	1.7	19	4.0	24	1.8	32	1.1	409	1.7
100kl超 200kl以下	196	2.4	7	0.1	748	23.8	16	24.2	90	17.0	42	8.7	79	6.0	67	2.2	1,245	5.2
200kl超 300kl以下	54	0.7	0	-	411	13.1	4	6.1	65	12.3	24	5.0	53	4.0	29	1.0	640	2.7
300kl超 500kl以下	43	0.5	0	-	314	10.0	6	9.1	107	20.2	24	5.0	20	1.5	36	1.2	550	2.3
500kl超 1,000kl以下	45	0.6	0	-	80	2.5	6	9.1	128	24.2	31	6.4	18	1.4	13	0.4	321	1.3
1,000kl超 2,000kl以下	5	0.1	0	-	16	0.5	3	4.5	25	4.7	15	3.1	1	0.1	3	0.1	68	0.3
2,000kl超 3,000kl以下	2	0.0	0	-	1	0.0	0	-	1	0.2	6	1.2	0	-	0	-	10	0.0
3,000kl超 5,000kl以下	0	-	0	-	0	-	0	-	2	0.4	7	1.5	0	-	0	-	9	0.0
5,000kl超 10,000kl以下	2	0.0	0	-	0	-	0	-	2	0.4	3	0.6	0	-	0	-	7	0.0
10,000kl超	0	-	0	-	0	-	0	-	0	-	1	0.2	0	-	0	-	1	0.0
合計	8,087	100.0	7,445	100.0	3,138	100.0	66	100.0	530	100.0	481	100.0	1,325	100.0	3,002	100.0	24,074	100.0

(広島国税局)

業態 小売数量規模	①一般酒販店		②コンビニエンスストア		③スーパーマーケット		④百貨店		⑤量販店 (ディスカウントストア等)		⑥業務用卸主体店		⑦ホームセンター ・ドラッグストア		⑧その他		合計	
	販売場数	構成比	販売場数	構成比	販売場数	構成比	販売場数	構成比	販売場数	構成比	販売場数	構成比	販売場数	構成比	販売場数	構成比	販売場数	構成比
5kl以下	2,376	59.4	257	9.0	137	9.0	20	32.8	30	13.4	49	31.6	79	11.7	1,086	76.9	4,034	36.9
5kl超 10kl以下	657	16.4	362	12.6	87	5.7	9	14.8	6	2.7	15	9.7	51	7.5	134	9.5	1,321	12.1
10kl超 20kl以下	411	10.3	1,465	51.1	94	6.1	9	14.8	2	0.9	13	8.4	90	13.3	88	6.2	2,172	19.9
20kl超 30kl以下	144	3.6	655	22.8	66	4.3	1	1.6	2	0.9	18	11.6	73	10.8	24	1.7	983	9.0
30kl超 40kl以下	86	2.2	94	3.3	71	4.6	2	3.3	7	3.1	12	7.7	73	10.8	14	1.0	359	3.3
40kl超 50kl以下	50	1.3	22	0.8	82	5.4	0	-	4	1.8	4	2.6	54	8.0	5	0.4	221	2.0
50kl超 60kl以下	37	0.9	3	0.1	61	4.0	0	-	4	1.8	2	1.3	49	7.2	7	0.5	163	1.5
60kl超 80kl以下	58	1.5	6	0.2	120	7.8	4	6.6	6	2.7	9	5.8	59	8.7	10	0.7	272	2.5
80kl超 100kl以下	31	0.8	5	0.2	130	8.5	1	1.6	7	3.1	2	1.3	26	3.8	12	0.8	214	2.0
100kl超 200kl以下	67	1.7	0	-	417	27.3	10	16.4	36	16.1	9	5.8	67	9.9	24	1.7	630	5.8
200kl超 300kl以下	33	0.8	0	-	161	10.5	3	4.9	28	12.5	5	3.2	46	6.8	5	0.4	281	2.6
300kl超 500kl以下	24	0.6	0	-	77	5.0	1	1.6	51	22.8	7	4.5	8	1.2	2	0.1	170	1.6
500kl超 1,000kl以下	20	0.5	0	-	24	1.6	1	1.6	39	17.4	5	3.2	1	0.1	1	0.1	91	0.8
1,000kl超 2,000kl以下	3	0.1	0	-	2	0.1	0	-	2	0.9	4	2.6	0	-	0	-	11	0.1
2,000kl超 3,000kl以下	0	-	0	-	0	-	0	-	0	-	1	0.6	0	-	0	-	1	0.0
3,000kl超 5,000kl以下	1	0.0	0	-	0	-	0	-	0	-	0	-	0	-	0	-	1	0.0
5,000kl超 10,000kl以下	1	0.0	0	-	0	-	0	-	0	-	0	-	0	-	0	-	1	0.0
10,000kl超	0	-	0	-	0	-	0	-	0	-	0	-	0	-	0	-	0	-
合計	3,999	100.0	2,869	100.0	1,529	100.0	61	100.0	224	100.0	155	100.0	676	100.0	1,412	100.0	10,925	100.0

1-2-2 小売数量規模別販売場数(5)

(高松国税局)

業態 小売数量規模	①一般酒販店		②コンビニエンスストア		③スーパーマーケット		④百貨店		⑤量販店 (ディスカウントストア等)		⑥業務用卸主体店		⑦ホームセンター ・ドラッグストア		⑧その他		合計	
	販売場数	構成比	販売場数	構成比	販売場数	構成比	販売場数	構成比	販売場数	構成比	販売場数	構成比	販売場数	構成比	販売場数	構成比	販売場数	構成比
5kl以下	1,430	58.8	239	14.8	60	7.5	1	11.1	8	6.2	24	21.6	50	12.5	752	77.8	2,564	39.7
5kl超 10kl以下	440	18.1	408	25.3	32	4.0	2	22.2	2	1.5	7	6.3	36	9.0	94	9.7	1,021	15.8
10kl超 20kl以下	286	11.8	845	52.3	59	7.4	1	11.1	3	2.3	8	7.2	67	16.7	56	5.8	1,325	20.5
20kl超 30kl以下	81	3.3	101	6.3	35	4.4	0	-	3	2.3	9	8.1	43	10.7	14	1.4	286	4.4
30kl超 40kl以下	53	2.2	14	0.9	39	4.9	0	-	4	3.1	6	5.4	33	8.2	9	0.9	158	2.4
40kl超 50kl以下	34	1.4	2	0.1	46	5.8	0	-	7	5.4	5	4.5	31	7.7	5	0.5	130	2.0
50kl超 60kl以下	15	0.6	1	0.1	31	3.9	0	-	3	2.3	3	2.7	21	5.2	7	0.7	81	1.3
60kl超 80kl以下	25	1.0	3	0.2	64	8.0	0	-	4	3.1	11	9.9	20	5.0	8	0.8	135	2.1
80kl超 100kl以下	15	0.6	2	0.1	55	6.9	0	-	5	3.8	5	4.5	16	4.0	3	0.3	101	1.6
100kl超 200kl以下	39	1.6	0	-	194	24.3	2	22.2	23	17.7	19	17.1	59	14.7	15	1.6	351	5.4
200kl超 300kl以下	5	0.2	0	-	103	12.9	1	11.1	26	20.0	4	3.6	21	5.2	0	-	160	2.5
300kl超 500kl以下	6	0.2	0	-	66	8.3	2	22.2	25	19.2	5	4.5	4	1.0	0	-	108	1.7
500kl超 1,000kl以下	0	-	0	-	16	2.0	0	-	14	10.8	4	3.6	0	-	3	0.3	37	0.6
1,000kl超 2,000kl以下	1	0.0	0	-	0	-	0	-	3	2.3	1	0.9	0	-	0	-	5	0.1
2,000kl超 3,000kl以下	0	-	0	-	0	-	0	-	0	-	0	-	0	-	0	-	0	-
3,000kl超 5,000kl以下	0	-	0	-	0	-	0	-	0	-	0	-	0	-	0	-	0	-
5,000kl超 10,000kl以下	0	-	0	-	0	-	0	-	0	-	0	-	0	-	0	-	0	-
10,000kl超	0	-	0	-	0	-	0	-	0	-	0	-	0	-	0	-	0	-
合計	2,430	100.0	1,615	100.0	800	100.0	9	100.0	130	100.0	111	100.0	401	100.0	966	100.0	6,462	100.0

(福岡国税局)

業態 小売数量規模	①一般酒販店		②コンビニエンスストア		③スーパーマーケット		④百貨店		⑤量販店 (ディスカウントストア等)		⑥業務用卸主体店		⑦ホームセンター ・ドラッグストア		⑧その他		合計	
	販売場数	構成比	販売場数	構成比	販売場数	構成比	販売場数	構成比	販売場数	構成比	販売場数	構成比	販売場数	構成比	販売場数	構成比	販売場数	構成比
5kl以下	1,395	51.3	384	12.6	88	7.3	5	31.3	22	6.7	37	19.1	60	11.2	896	76.0	2,887	31.3
5kl超 10kl以下	510	18.7	603	19.9	60	5.0	0	-	5	1.5	11	5.7	50	9.3	87	7.4	1,326	14.4
10kl超 20kl以下	338	12.4	1,483	48.8	67	5.6	1	6.3	5	1.5	17	8.8	51	9.5	75	6.4	2,037	22.1
20kl超 30kl以下	121	4.4	468	15.4	59	4.9	0	-	4	1.2	11	5.7	22	4.1	42	3.6	727	7.9
30kl超 40kl以下	76	2.8	74	2.4	57	4.7	0	-	4	1.2	12	6.2	14	2.6	17	1.4	254	2.8
40kl超 50kl以下	45	1.7	12	0.4	51	4.2	0	-	7	2.1	9	4.6	16	3.0	10	0.8	150	1.6
50kl超 60kl以下	39	1.4	4	0.1	63	5.2	1	6.3	4	1.2	8	4.1	16	3.0	7	0.6	142	1.5
60kl超 80kl以下	45	1.7	4	0.1	108	9.0	0	-	12	3.7	8	4.1	34	6.3	7	0.6	218	2.4
80kl超 100kl以下	32	1.2	3	0.1	94	7.8	0	-	10	3.1	9	4.6	28	5.2	8	0.7	184	2.0
100kl超 200kl以下	71	2.6	2	0.1	333	27.7	3	18.8	67	20.6	20	10.3	197	36.8	23	2.0	716	7.8
200kl超 300kl以下	25	0.9	0	-	145	12.1	3	18.8	71	21.8	14	7.2	48	9.0	5	0.4	311	3.4
300kl超 500kl以下	17	0.6	0	-	63	5.2	1	6.3	78	23.9	14	7.2	0	-	1	0.1	174	1.9
500kl超 1,000kl以下	4	0.1	0	-	14	1.2	2	12.5	29	8.9	13	6.7	0	-	1	0.1	63	0.7
1,000kl超 2,000kl以下	2	0.1	0	-	0	-	0	-	8	2.5	7	3.6	0	-	0	-	17	0.2
2,000kl超 3,000kl以下	0	-	0	-	0	-	0	-	0	-	1	0.5	0	-	0	-	1	0.0
3,000kl超 5,000kl以下	1	0.0	0	-	0	-	0	-	0	-	1	0.5	0	-	0	-	2	0.0
5,000kl超 10,000kl以下	0	-	0	-	0	-	0	-	0	-	2	1.0	0	-	0	-	2	0.0
10,000kl超	0	-	0	-	0	-	0	-	0	-	0	-	0	-	0	-	0	-
合計	2,721	100.0	3,037	100.0	1,202	100.0	16	100.0	326	100.0	194	100.0	536	100.0	1,179	100.0	9,211	100.0

1-2-2 小売数量規模別販売場数(6)

(熊本国税局)

業態 小売数量規模	①一般酒販店		②コンビニエンスストア		③スーパーマーケット		④百貨店		⑤量販店 (ディスカウントストア等)		⑥業務用卸主体店		⑦ホームセンター ・ドラッグストア		⑧その他		合計	
	販売場数	構成比	販売場数	構成比	販売場数	構成比	販売場数	構成比	販売場数	構成比	販売場数	構成比	販売場数	構成比	販売場数	構成比	販売場数	構成比
5kl以下	2,237	61.6	312	12.7	95	8.2	10	45.5	11	4.3	25	19.4	31	5.1	1,006	72.5	3,727	38.6
5kl超 10kl以下	572	15.7	643	26.2	53	4.6	-	-	3	1.2	10	7.8	20	3.3	184	13.3	1,485	15.4
10kl超 20kl以下	348	9.6	1,180	48.2	93	8.0	2	9.1	2	0.8	12	9.3	57	9.4	87	6.3	1,781	18.5
20kl超 30kl以下	131	3.6	233	9.5	83	7.2	1	4.5	4	1.6	11	8.5	40	6.6	37	2.7	540	5.6
30kl超 40kl以下	73	2.0	50	2.0	91	7.8	1	4.5	4	1.6	4	3.1	26	4.3	18	1.3	267	2.8
40kl超 50kl以下	50	1.4	7	0.3	93	8.0	1	4.5	7	2.7	10	7.8	13	2.2	15	1.1	196	2.0
50kl超 60kl以下	42	1.2	3	0.1	86	7.4	1	4.5	3	1.2	5	3.9	14	2.3	4	0.3	158	1.6
60kl超 80kl以下	48	1.3	12	0.5	158	13.6	1	4.5	9	3.5	7	5.4	19	3.1	5	0.4	259	2.7
80kl超 100kl以下	33	0.9	0	-	86	7.4	1	4.5	12	4.7	7	5.4	18	3.0	4	0.3	161	1.7
100kl超 200kl以下	57	1.6	6	0.2	202	17.4	1	4.5	57	22.1	14	10.9	240	39.7	17	1.2	594	6.2
200kl超 300kl以下	21	0.6	4	0.2	79	6.8	0	-	81	31.4	7	5.4	108	17.9	6	0.4	306	3.2
300kl超 500kl以下	14	0.4	0	-	37	3.2	2	9.1	52	20.2	10	7.8	16	2.6	2	0.1	133	1.4
500kl超 1,000kl以下	3	0.1	0	-	4	0.3	1	4.5	12	4.7	3	2.3	2	0.3	1	0.1	26	0.3
1,000kl超 2,000kl以下	3	0.1	0	-	0	-	0	-	0	-	3	2.3	0	-	1	0.1	7	0.1
2,000kl超 3,000kl以下	1	0.0	0	-	0	-	0	-	0	-	1	0.8	0	-	0	-	2	0.0
3,000kl超 5,000kl以下	0	-	0	-	0	-	0	-	1	0.4	0	-	0	-	0	-	1	0.0
5,000kl超 10,000kl以下	0	-	0	-	0	-	0	-	0	-	0	-	0	-	1	0.1	1	0.0
10,000kl超	0	-	0	-	0	-	0	-	0	-	0	-	0	-	0	-	0	-
合計	3,633	100.0	2,450	100.0	1,160	100.0	22	100.0	258	100.0	129	100.0	604	100.0	1,388	100.0	9,644	100.0

(沖縄国税事務所)

業態 小売数量規模	①一般酒販店		②コンビニエンスストア		③スーパーマーケット		④百貨店		⑤量販店 (ディスカウントストア等)		⑥業務用卸主体店		⑦ホームセンター ・ドラッグストア		⑧その他		合計	
	販売場数	構成比	販売場数	構成比	販売場数	構成比	販売場数	構成比	販売場数	構成比	販売場数	構成比	販売場数	構成比	販売場数	構成比	販売場数	構成比
5kl以下	18	32.1	24	4.5	5	2.2	0	-	0	-	9	26.5	5	12.2	751	71.3	812	41.5
5kl超 10kl以下	6	10.7	17	3.2	3	1.3	0	-	0	-	4	11.8	6	14.6	109	10.3	145	7.4
10kl超 20kl以下	6	10.7	163	30.8	1	0.4	1	50.0	0	-	1	2.9	8	19.5	76	7.2	256	13.1
20kl超 30kl以下	6	10.7	205	38.7	0	-	0	-	0	-	4	11.8	1	2.4	39	3.7	255	13.0
30kl超 40kl以下	3	5.4	92	17.4	3	1.3	0	-	0	-	0	-	1	2.4	18	1.7	117	6.0
40kl超 50kl以下	1	1.8	21	4.0	2	0.9	1	50.0	0	-	1	2.9	1	2.4	5	0.5	32	1.6
50kl超 60kl以下	3	5.4	4	0.8	0	-	0	-	0	-	2	5.9	1	2.4	9	0.9	19	1.0
60kl超 80kl以下	0	-	2	0.4	1	0.4	0	-	0	-	2	5.9	3	7.3	13	1.2	21	1.1
80kl超 100kl以下	0	-	0	-	4	1.8	0	-	1	9.1	1	2.9	3	7.3	5	0.5	14	0.7
100kl超 200kl以下	6	10.7	2	0.4	58	25.6	0	-	3	27.3	3	8.8	7	17.1	18	1.7	97	5.0
200kl超 300kl以下	1	1.8	0	-	89	39.2	0	-	6	54.5	1	2.9	3	7.3	2	0.2	102	5.2
300kl超 500kl以下	2	3.6	0	-	54	23.8	0	-	1	9.1	2	5.9	2	4.9	5	0.5	66	3.4
500kl超 1,000kl以下	3	5.4	0	-	7	3.1	0	-	0	-	3	8.8	0	-	2	0.2	15	0.8
1,000kl超 2,000kl以下	1	1.8	0	-	0	-	0	-	0	-	1	2.9	0	-	2	0.2	4	0.2
2,000kl超 3,000kl以下	0	-	0	-	0	-	0	-	0	-	0	-	0	-	0	-	0	-
3,000kl超 5,000kl以下	0	-	0	-	0	-	0	-	0	-	0	-	0	-	0	-	0	-
5,000kl超 10,000kl以下	0	-	0	-	0	-	0	-	0	-	0	-	0	-	0	-	0	-
10,000kl超	0	-	0	-	0	-	0	-	0	-	0	-	0	-	0	-	0	-
合計	56	100.0	530	100.0	227	100.0	2	100.0	11	100.0	34	100.0	41	100.0	1,054	100.0	1,955	100.0

1-2-2 小売数量規模別販売場数(7)

(全国合計)

業態 小売数量規模	①一般酒販店		②コンビニエンスストア		③スーパーマーケット		④百貨店		⑤量販店 (ディスカウントストア等)		⑥業務用卸主体店		⑦ホームセンター ・ドラッグストア		⑧その他		合計	
	販売場数	構成比	販売場数	構成比	販売場数	構成比	販売場数	構成比	販売場数	構成比	販売場数	構成比	販売場数	構成比	販売場数	構成比	販売場数	構成比
5ki以下	24,457	50.4	5,187	9.5	1,202	5.9	102	23.0	371	10.9	856	30.1	1,424	12.7	16,179	74.6	49,778	30.5
5ki超 10ki以下	8,555	17.6	7,165	13.1	801	3.9	33	7.4	109	3.2	244	8.6	971	8.7	1,872	8.6	19,750	12.1
10ki超 20ki以下	6,495	13.4	26,005	47.6	1,148	5.6	47	10.6	76	2.2	272	9.6	1,660	14.8	1,333	6.1	37,036	22.7
20ki超 30ki以下	2,673	5.5	11,941	21.9	979	4.8	14	3.2	83	2.4	162	5.7	1,283	11.5	600	2.8	17,735	10.9
30ki超 40ki以下	1,490	3.1	3,084	5.6	874	4.3	12	2.7	75	2.2	120	4.2	960	8.6	284	1.3	6,899	4.2
40ki超 50ki以下	917	1.9	752	1.4	885	4.4	13	2.9	80	2.4	94	3.3	745	6.7	170	0.8	3,656	2.2
50ki超 60ki以下	620	1.3	232	0.4	869	4.3	17	3.8	58	1.7	70	2.5	640	5.7	145	0.7	2,651	1.6
60ki超 80ki以下	863	1.8	152	0.3	1,695	8.3	29	6.5	115	3.4	117	4.1	897	8.0	182	0.8	4,050	2.5
80ki超 100ki以下	503	1.0	50	0.1	1,477	7.3	17	3.8	107	3.1	87	3.1	572	5.1	144	0.7	2,957	1.8
100ki超 200ki以下	1,079	2.2	52	0.1	5,239	25.8	75	16.9	525	15.5	241	8.5	1,388	12.4	381	1.8	8,980	5.5
200ki超 300ki以下	312	0.6	12	0.0	2,695	13.3	28	6.3	491	14.5	128	4.5	426	3.8	156	0.7	4,248	2.6
300ki超 500ki以下	294	0.6	8	0.0	1,834	9.0	28	6.3	700	20.6	149	5.2	145	1.3	142	0.7	3,300	2.0
500ki超 1,000ki以下	206	0.4	2	0.0	563	2.8	21	4.7	521	15.3	132	4.6	61	0.5	73	0.3	1,579	1.0
1,000ki超 2,000ki以下	45	0.1	2	0.0	65	0.3	7	1.6	74	2.2	96	3.4	9	0.1	22	0.1	320	0.2
2,000ki超 3,000ki以下	8	0.0	0	-	1	0.0	0	-	1	0.0	30	1.1	0	-	6	0.0	46	0.0
3,000ki超 5,000ki以下	10	0.0	0	-	1	0.0	0	-	3	0.1	21	0.7	0	-	3	0.0	38	0.0
5,000ki超 10,000ki以下	9	0.0	0	-	2	0.0	0	-	7	0.2	19	0.7	0	-	4	0.0	41	0.0
10,000ki超	1	0.0	1	0.0	0	-	0	-	1	0.0	7	0.2	0	-	1	0.0	11	0.0
合計	48,537	100.0	54,645	100.0	20,330	100.0	443	100.0	3,397	100.0	2,845	100.0	11,181	100.0	21,697	100.0	163,075	100.0

1-2-3 酒類売場面積別販売場数(1)

(札幌国税局)

業態 酒類売場面積	①一般酒販店		②コンビニエンスストア		③スーパーマーケット		④百貨店		⑤量販店 (ディスカウントストア等)		⑥業務用卸主体店		⑦ホームセンター ・ドラッグストア		⑧その他		合計	
	販売場数	構成比	販売場数	構成比	販売場数	構成比	販売場数	構成比	販売場数	構成比	販売場数	構成比	販売場数	構成比	販売場数	構成比	販売場数	構成比
10㎡以下	701	47.3	2,017	80.7	102	11.8	4	36.4	16	15.4	46	42.6	158	32.4	601	75.0	3,645	57.3
10㎡超 20㎡以下	327	22.0	341	13.6	110	12.7	0	-	5	4.8	11	10.2	88	18.1	65	8.1	947	14.9
20㎡超 30㎡以下	125	8.4	73	2.9	70	8.1	0	-	8	7.7	7	6.5	90	18.5	28	3.5	401	6.3
30㎡超 40㎡以下	107	7.2	22	0.9	93	10.8	0	-	6	5.8	12	11.1	43	8.8	27	3.4	310	4.9
40㎡超 50㎡以下	53	3.6	12	0.5	52	6.0	1	9.1	4	3.8	8	7.4	19	3.9	11	1.4	160	2.5
50㎡超 100㎡以下	128	8.6	20	0.8	206	23.8	1	9.1	25	24.0	13	12.0	81	16.6	36	4.5	510	8.0
100㎡超	42	2.8	14	0.6	231	26.7	5	45.5	40	38.5	11	10.2	8	1.6	33	4.1	384	6.0
合計	1,483	100.0	2,499	100.0	864	100.0	11	100.0	104	100.0	108	100.0	487	100.0	801	100.0	6,357	100.0
1場あたり酒類売場面積(㎡)	24.4		9.2		84.7		75.5		102.2		42.0		41.4		20.6		29.1	

(仙台国税局)

業態 酒類売場面積	①一般酒販店		②コンビニエンスストア		③スーパーマーケット		④百貨店		⑤量販店 (ディスカウントストア等)		⑥業務用卸主体店		⑦ホームセンター ・ドラッグストア		⑧その他		合計	
	販売場数	構成比	販売場数	構成比	販売場数	構成比	販売場数	構成比	販売場数	構成比	販売場数	構成比	販売場数	構成比	販売場数	構成比	販売場数	構成比
10㎡以下	1,853	39.6	2,488	75.0	163	11.8	3	12.0	25	10.8	56	37.6	117	12.3	826	64.1	5,531	46.0
10㎡超 20㎡以下	1,201	25.7	563	17.0	94	6.8	0	-	7	3.0	21	14.1	108	11.4	139	10.8	2,133	17.7
20㎡超 30㎡以下	588	12.6	121	3.6	73	5.3	1	4.0	7	3.0	13	8.7	305	32.2	59	4.6	1,167	9.7
30㎡超 40㎡以下	400	8.6	49	1.5	63	4.5	6	24.0	10	4.3	6	4.0	112	11.8	46	3.6	692	5.8
40㎡超 50㎡以下	215	4.6	18	0.5	73	5.3	2	8.0	4	1.7	4	2.7	151	15.9	32	2.5	499	4.2
50㎡超 100㎡以下	305	6.5	18	0.5	359	25.9	6	24.0	26	11.3	18	12.1	85	9.0	97	7.5	914	7.6
100㎡超	115	2.5	61	1.8	562	40.5	7	28.0	152	65.8	31	20.8	70	7.4	89	6.9	1,087	9.0
合計	4,677	100.0	3,318	100.0	1,387	100.0	25	100.0	231	100.0	149	100.0	948	100.0	1,288	100.0	12,023	100.0
1場あたり酒類売場面積(㎡)	38.3		11.4		138.6		295.1		203.0		103.4		48.7		46.1		48.6	

(関東信越国税局)

業態 酒類売場面積	①一般酒販店		②コンビニエンスストア		③スーパーマーケット		④百貨店		⑤量販店 (ディスカウントストア等)		⑥業務用卸主体店		⑦ホームセンター ・ドラッグストア		⑧その他		合計	
	販売場数	構成比	販売場数	構成比	販売場数	構成比	販売場数	構成比	販売場数	構成比	販売場数	構成比	販売場数	構成比	販売場数	構成比	販売場数	構成比
10㎡以下	2,044	31.8	4,793	73.5	323	12.8	24	35.8	67	18.2	79	43.2	425	21.8	1,302	65.8	9,057	45.2
10㎡超 20㎡以下	1,558	24.2	1,132	17.4	238	9.4	1	1.5	34	9.2	30	16.4	578	29.7	221	11.2	3,792	18.9
20㎡超 30㎡以下	885	13.8	228	3.5	164	6.5	0	-	45	12.2	15	8.2	212	10.9	102	5.2	1,651	8.2
30㎡超 40㎡以下	723	11.2	90	1.4	175	6.9	2	3.0	19	5.1	12	6.6	451	23.2	85	4.3	1,557	7.8
40㎡超 50㎡以下	370	5.7	45	0.7	143	5.6	4	6.0	14	3.8	8	4.4	70	3.6	50	2.5	704	3.5
50㎡超 100㎡以下	609	9.5	63	1.0	650	25.7	21	31.3	45	12.2	18	9.8	106	5.4	95	4.8	1,607	8.0
100㎡超	246	3.8	171	2.6	838	33.1	15	22.4	145	39.3	21	11.5	106	5.4	124	6.3	1,666	8.3
合計	6,435	100.0	6,522	100.0	2,531	100.0	67	100.0	369	100.0	183	100.0	1,948	100.0	1,979	100.0	20,034	100.0
1場あたり酒類売場面積(㎡)	31.7		12.7		143.6		112.4		265.1		57.4		38.2		66.0		48.5	

1-2-3 酒類売場面積別販売場数(2)

(東京国税局)

業態 酒類売場面積	①一般酒販店		②コンビニエンスストア		③スーパーマーケット		④百貨店		⑤量販店 (ディスカウントストア等)		⑥業務用卸主体店		⑦ホームセンター ・ドラッグストア		⑧その他		合計	
	販売場数	構成比	販売場数	構成比	販売場数	構成比	販売場数	構成比	販売場数	構成比	販売場数	構成比	販売場数	構成比	販売場数	構成比	販売場数	構成比
10㎡以下	1,552	28.4	8,203	73.9	621	15.8	19	25.0	118	18.2	91	28.6	599	30.1	1,854	62.8	13,057	49.3
10㎡超 20㎡以下	1,265	23.2	2,099	18.9	1,022	26.0	1	1.3	72	11.1	52	16.4	631	31.7	299	10.1	5,441	20.6
20㎡超 30㎡以下	866	15.9	379	3.4	423	10.8	2	2.6	125	19.2	47	14.8	306	15.4	218	7.4	2,366	8.9
30㎡超 40㎡以下	662	12.1	135	1.2	338	8.6	4	5.3	27	4.2	22	6.9	312	15.7	95	3.2	1,595	6.0
40㎡超 50㎡以下	343	6.3	82	0.7	254	6.5	2	2.6	16	2.5	10	3.1	36	1.8	104	3.5	847	3.2
50㎡超 100㎡以下	559	10.2	81	0.7	736	18.7	23	30.3	144	22.2	40	12.6	63	3.2	194	6.6	1,840	7.0
100㎡超	216	4.0	114	1.0	535	13.6	25	32.9	148	22.8	56	17.6	41	2.1	190	6.4	1,325	5.0
合計	5,463	100.0	11,093	100.0	3,929	100.0	76	100.0	650	100.0	318	100.0	1,988	100.0	2,954	100.0	26,471	100.0
1場あたり酒類売場面積(㎡)	34.0		10.7		63.6		138.5		91.4		79.1		24.1		52.2		32.2	

(金沢国税局)

業態 酒類売場面積	①一般酒販店		②コンビニエンスストア		③スーパーマーケット		④百貨店		⑤量販店 (ディスカウントストア等)		⑥業務用卸主体店		⑦ホームセンター ・ドラッグストア		⑧その他		合計	
	販売場数	構成比	販売場数	構成比	販売場数	構成比	販売場数	構成比	販売場数	構成比	販売場数	構成比	販売場数	構成比	販売場数	構成比	販売場数	構成比
10㎡以下	387	31.8	835	74.4	49	13.1	2	28.6	9	16.7	12	20.7	82	18.8	415	72.7	1,791	46.6
10㎡超 20㎡以下	308	25.3	193	17.2	56	15.0	2	28.6	1	1.9	17	29.3	208	47.7	60	10.5	845	22.0
20㎡超 30㎡以下	185	15.2	47	4.2	68	18.2	1	14.3	0	-	6	10.3	33	7.6	29	5.1	369	9.6
30㎡超 40㎡以下	142	11.7	13	1.2	50	13.4	0	-	1	1.9	6	10.3	49	11.2	20	3.5	281	7.3
40㎡超 50㎡以下	72	5.9	11	1.0	33	8.8	0	-	4	7.4	0	-	12	2.8	12	2.1	144	3.7
50㎡超 100㎡以下	89	7.3	6	0.5	65	17.4	0	-	7	13.0	8	13.8	40	9.2	21	3.7	236	6.1
100㎡超	35	2.9	18	1.6	53	14.2	2	28.6	32	59.3	9	15.5	12	2.8	14	2.5	175	4.6
合計	1,218	100.0	1,123	100.0	374	100.0	7	100.0	54	100.0	58	100.0	436	100.0	571	100.0	3,841	100.0
1場あたり酒類売場面積(㎡)	29.9		10.9		72.0		76.4		173.2		93.6		30.9		22.3		30.5	

(名古屋国税局)

業態 酒類売場面積	①一般酒販店		②コンビニエンスストア		③スーパーマーケット		④百貨店		⑤量販店 (ディスカウントストア等)		⑥業務用卸主体店		⑦ホームセンター ・ドラッグストア		⑧その他		合計	
	販売場数	構成比	販売場数	構成比	販売場数	構成比	販売場数	構成比	販売場数	構成比	販売場数	構成比	販売場数	構成比	販売場数	構成比	販売場数	構成比
10㎡以下	927	24.5	4,586	76.5	403	20.3	4	18.2	25	8.0	50	24.8	544	36.0	1,074	72.7	7,613	49.8
10㎡超 20㎡以下	835	22.1	986	16.5	247	12.4	1	4.5	3	1.0	32	15.8	509	33.7	122	8.3	2,735	17.9
20㎡超 30㎡以下	653	17.3	238	4.0	205	10.3	0	-	6	1.9	19	9.4	91	6.0	53	3.6	1,265	8.3
30㎡超 40㎡以下	482	12.7	50	0.8	199	10.0	5	22.7	7	2.2	19	9.4	186	12.3	50	3.4	998	6.5
40㎡超 50㎡以下	303	8.0	22	0.4	167	8.4	0	-	7	2.2	10	5.0	35	2.3	52	3.5	596	3.9
50㎡超 100㎡以下	445	11.8	39	0.7	439	22.1	7	31.8	40	12.8	39	19.3	105	6.9	81	5.5	1,195	7.8
100㎡超	140	3.7	70	1.2	326	16.4	5	22.7	224	71.8	33	16.3	41	2.7	46	3.1	885	5.8
合計	3,785	100.0	5,991	100.0	1,986	100.0	22	100.0	312	100.0	202	100.0	1,511	100.0	1,478	100.0	15,287	100.0
1場あたり酒類売場面積(㎡)	37.4		10.3		69.1		64.4		227.6		109.5		24.5		19.2		32.7	

1-2-3 酒類売場面積別販売場数(3)

(大阪国税局)

業態 酒類売場面積	①一般酒販店		②コンビニエンスストア		③スーパーマーケット		④百貨店		⑤量販店 (ディスカウントストア等)		⑥業務用卸主体店		⑦ホームセンター ・ドラッグストア		⑧その他		合計	
	販売場数	構成比	販売場数	構成比	販売場数	構成比	販売場数	構成比	販売場数	構成比	販売場数	構成比	販売場数	構成比	販売場数	構成比	販売場数	構成比
10㎡以下	1,762	26.4	4,318	75.2	654	23.3	6	12.0	34	7.5	58	24.2	463	40.1	1,425	68.1	8,720	45.4
10㎡超 20㎡以下	1,807	27.0	1,009	17.6	514	18.3	3	6.0	38	8.4	39	16.3	386	33.4	199	9.5	3,995	20.8
20㎡超 30㎡以下	1,271	19.0	224	3.9	389	13.9	2	4.0	19	4.2	28	11.7	36	3.1	105	5.0	2,074	10.8
30㎡超 40㎡以下	803	12.0	56	1.0	162	5.8	7	14.0	16	3.5	18	7.5	103	8.9	72	3.4	1,237	6.4
40㎡超 50㎡以下	373	5.6	19	0.3	184	6.6	5	10.0	18	4.0	15	6.3	60	5.2	48	2.3	722	3.8
50㎡超 100㎡以下	503	7.5	35	0.6	471	16.8	19	38.0	69	15.3	36	15.0	75	6.5	133	6.4	1,341	7.0
100㎡超	166	2.5	83	1.4	428	15.3	8	16.0	257	57.0	46	19.2	33	2.9	109	5.2	1,130	5.9
合計	6,685	100.0	5,744	100.0	2,802	100.0	50	100.0	451	100.0	240	100.0	1,156	100.0	2,091	100.0	19,219	100.0
1場あたり酒類売場面積(㎡)	29.6		10.6		79.9		94.1		177.3		113.3		24.6		37.1		36.5	

(広島国税局)

業態 酒類売場面積	①一般酒販店		②コンビニエンスストア		③スーパーマーケット		④百貨店		⑤量販店 (ディスカウントストア等)		⑥業務用卸主体店		⑦ホームセンター ・ドラッグストア		⑧その他		合計	
	販売場数	構成比	販売場数	構成比	販売場数	構成比	販売場数	構成比	販売場数	構成比	販売場数	構成比	販売場数	構成比	販売場数	構成比	販売場数	構成比
10㎡以下	1,242	39.5	1,746	76.0	285	22.6	14	37.8	26	14.6	30	36.1	261	50.0	707	71.3	4,311	50.7
10㎡超 20㎡以下	734	23.3	351	15.3	172	13.7	1	2.7	3	1.7	12	14.5	93	17.8	98	9.9	1,464	17.2
20㎡超 30㎡以下	428	13.6	92	4.0	119	9.5	4	10.8	7	3.9	11	13.3	29	5.6	37	3.7	727	8.5
30㎡超 40㎡以下	286	9.1	20	0.9	128	10.2	4	10.8	10	5.6	2	2.4	13	2.5	21	2.1	484	5.7
40㎡超 50㎡以下	139	4.4	11	0.5	82	6.5	0	-	4	2.2	4	4.8	91	17.4	29	2.9	360	4.2
50㎡超 100㎡以下	225	7.2	22	1.0	215	17.1	6	16.2	32	18.0	12	14.5	29	5.6	48	4.8	589	6.9
100㎡超	91	2.9	54	2.4	258	20.5	8	21.6	96	53.9	12	14.5	6	1.1	51	5.1	576	6.8
合計	3,145	100.0	2,296	100.0	1,259	100.0	37	100.0	178	100.0	83	100.0	522	100.0	991	100.0	8,511	100.0
1場あたり酒類売場面積(㎡)	27.2		13.1		123.5		70.7		150.4		79.2		34.0		23.3		40.9	

(高松国税局)

業態 酒類売場面積	①一般酒販店		②コンビニエンスストア		③スーパーマーケット		④百貨店		⑤量販店 (ディスカウントストア等)		⑥業務用卸主体店		⑦ホームセンター ・ドラッグストア		⑧その他		合計	
	販売場数	構成比	販売場数	構成比	販売場数	構成比	販売場数	構成比	販売場数	構成比	販売場数	構成比	販売場数	構成比	販売場数	構成比	販売場数	構成比
10㎡以下	703	34.9	1,128	81.4	105	14.4	4	50.0	6	5.9	19	24.7	188	51.2	501	72.6	2,654	49.4
10㎡超 20㎡以下	487	24.1	169	12.2	83	11.4	0	-	4	4.0	4	5.2	53	14.4	69	10.0	869	16.2
20㎡超 30㎡以下	307	15.2	40	2.9	58	7.9	0	-	4	4.0	11	14.3	24	6.5	24	3.5	468	8.7
30㎡超 40㎡以下	193	9.6	13	0.9	57	7.8	0	-	4	4.0	9	11.7	12	3.3	15	2.2	303	5.6
40㎡超 50㎡以下	115	5.7	4	0.3	47	6.4	2	25.0	12	11.9	8	10.4	77	21.0	11	1.6	276	5.1
50㎡超 100㎡以下	161	8.0	17	1.2	187	25.6	2	25.0	32	31.7	20	26.0	9	2.5	33	4.8	461	8.6
100㎡超	51	2.5	14	1.0	193	26.4	0	-	39	38.6	6	7.8	4	1.1	37	5.4	344	6.4
合計	2,017	100.0	1,385	100.0	730	100.0	8	100.0	101	100.0	77	100.0	367	100.0	690	100.0	5,375	100.0
1場あたり酒類売場面積(㎡)	27.2		9.6		152.2		29.9		152.2		68.2		23.5		45.2		44.6	

1-2-3 酒類売場面積別販売場数(4)

(福岡国税局)

業態 酒類売場面積	①一般酒販店		②コンビニエンスストア		③スーパーマーケット		④百貨店		⑤量販店 (ディスカウントストア等)		⑥業務用卸主体店		⑦ホームセンター ・ドラッグストア		⑧その他		合計	
	販売場数	構成比	販売場数	構成比	販売場数	構成比	販売場数	構成比	販売場数	構成比	販売場数	構成比	販売場数	構成比	販売場数	構成比	販売場数	構成比
10㎡以下	543	24.6	1,771	72.9	137	12.9	0	-	15	5.1	29	22.8	104	20.9	542	66.9	3,141	42.3
10㎡超 20㎡以下	521	23.6	452	18.6	157	14.8	0	-	4	1.3	19	15.0	52	10.4	72	8.9	1,277	17.2
20㎡超 30㎡以下	379	17.2	110	4.5	101	9.5	2	25.0	17	5.7	12	9.4	22	4.4	40	4.9	683	9.2
30㎡超 40㎡以下	277	12.6	31	1.3	116	11.0	1	12.5	19	6.4	11	8.7	15	3.0	25	3.1	495	6.7
40㎡超 50㎡以下	171	7.8	7	0.3	101	9.5	0	-	35	11.8	12	9.4	187	37.6	28	3.5	541	7.3
50㎡超 100㎡以下	227	10.3	24	1.0	277	26.2	2	25.0	83	27.9	25	19.7	97	19.5	54	6.7	789	10.6
100㎡超	85	3.9	36	1.5	170	16.1	3	37.5	124	41.8	19	15.0	21	4.2	49	6.0	507	6.8
合計	2,203	100.0	2,431	100.0	1,059	100.0	8	100.0	297	100.0	127	100.0	498	100.0	810	100.0	7,433	100.0
1場あたり酒類売場面積(㎡)	34.1		11.1		94.0		84.0		119.9		73.8		44.3		26.5		39.1	

(熊本国税局)

業態 酒類売場面積	①一般酒販店		②コンビニエンスストア		③スーパーマーケット		④百貨店		⑤量販店 (ディスカウントストア等)		⑥業務用卸主体店		⑦ホームセンター ・ドラッグストア		⑧その他		合計	
	販売場数	構成比	販売場数	構成比	販売場数	構成比	販売場数	構成比	販売場数	構成比	販売場数	構成比	販売場数	構成比	販売場数	構成比	販売場数	構成比
10㎡以下	1,230	44.4	1,393	71.9	258	25.0	9	45.0	9	3.8	30	35.3	109	18.7	648	69.8	3,686	48.6
10㎡超 20㎡以下	622	22.5	375	19.4	180	17.4	0	-	7	3.0	10	11.8	43	7.4	93	10.0	1,330	17.5
20㎡超 30㎡以下	350	12.6	66	3.4	107	10.4	1	5.0	6	2.6	6	7.1	18	3.1	38	4.1	592	7.8
30㎡超 40㎡以下	208	7.5	26	1.3	79	7.7	0	-	22	9.4	7	8.2	21	3.6	33	3.6	396	5.2
40㎡超 50㎡以下	117	4.2	8	0.4	69	6.7	1	5.0	38	16.2	5	5.9	261	44.7	21	2.3	520	6.9
50㎡超 100㎡以下	177	6.4	22	1.1	206	20.0	4	20.0	70	29.8	21	24.7	98	16.8	48	5.2	646	8.5
100㎡超	64	2.3	47	2.4	133	12.9	5	25.0	83	35.3	6	7.1	34	5.8	48	5.2	420	5.5
合計	2,768	100.0	1,937	100.0	1,032	100.0	20	100.0	235	100.0	85	100.0	584	100.0	929	100.0	7,590	100.0
1場あたり酒類売場面積(㎡)	24.3		12.7		81.5		75.0		119.8		49.8		48.6		30.8		35.1	

(沖縄国税事務所)

業態 酒類売場面積	①一般酒販店		②コンビニエンスストア		③スーパーマーケット		④百貨店		⑤量販店 (ディスカウントストア等)		⑥業務用卸主体店		⑦ホームセンター ・ドラッグストア		⑧その他		合計	
	販売場数	構成比	販売場数	構成比	販売場数	構成比	販売場数	構成比	販売場数	構成比	販売場数	構成比	販売場数	構成比	販売場数	構成比	販売場数	構成比
10㎡以下	7	17.9	431	92.5	8	5.2	0	-	0	-	8	30.8	16	41.0	535	76.0	1,005	69.8
10㎡超 20㎡以下	8	20.5	18	3.9	33	21.4	0	-	4	36.4	6	23.1	6	15.4	65	9.2	140	9.7
20㎡超 30㎡以下	5	12.8	4	0.9	32	20.8	0	-	3	27.3	4	15.4	2	5.1	26	3.7	76	5.3
30㎡超 40㎡以下	2	5.1	3	0.6	20	13.0	1	100.0	1	9.1	2	7.7	2	5.1	20	2.8	51	3.5
40㎡超 50㎡以下	2	5.1	0	-	19	12.3	0	-	1	9.1	2	7.7	1	2.6	13	1.8	38	2.6
50㎡超 100㎡以下	10	25.6	3	0.6	29	18.8	0	-	2	18.2	3	11.5	12	30.8	30	4.3	89	6.2
100㎡超	5	12.8	7	1.5	13	8.4	0	-	0	-	1	3.8	0	-	15	2.1	41	2.8
合計	39	100.0	466	100.0	154	100.0	1	100.0	11	100.0	26	100.0	39	100.0	704	100.0	1,440	100.0
1場あたり酒類売場面積(㎡)	62.0		13.7		45.3		36.0		31.8		36.0		32.1		16.4		20.7	

1-2-3 酒類売場面積別販売場数(5)

(全国合計)

業態 酒類売場面積	①一般酒販店		②コンビニエンスストア		③スーパーマーケット		④百貨店		⑤量販店 (ディスカウントストア等)		⑥業務用卸主体店		⑦ホームセンター ・ドラッグストア		⑧その他		合計	
	販売場数	構成比	販売場数	構成比	販売場数	構成比	販売場数	構成比	販売場数	構成比	販売場数	構成比	販売場数	構成比	販売場数	構成比	販売場数	構成比
10㎡以下	12,951	32.4	33,709	75.2	3,108	17.2	89	26.8	350	11.7	508	30.7	3,066	29.2	10,430	68.2	64,211	48.1
10㎡超 20㎡以下	9,673	24.2	7,688	17.2	2,906	16.0	9	2.7	182	6.1	253	15.3	2,755	26.3	1,502	9.8	24,968	18.7
20㎡超 30㎡以下	6,042	15.1	1,622	3.6	1,809	10.0	13	3.9	247	8.3	179	10.8	1,168	11.1	759	5.0	11,839	8.9
30㎡超 40㎡以下	4,285	10.7	508	1.1	1,480	8.2	30	9.0	142	4.7	126	7.6	1,319	12.6	509	3.3	8,399	6.3
40㎡超 50㎡以下	2,273	5.7	239	0.5	1,224	6.8	17	5.1	157	5.2	86	5.2	1,000	9.5	411	2.7	5,407	4.0
50㎡超 100㎡以下	3,438	8.6	350	0.8	3,840	21.2	91	27.4	575	19.2	253	15.3	800	7.6	870	5.7	10,217	7.6
100㎡超	1,256	3.1	689	1.5	3,740	20.7	83	25.0	1,340	44.8	251	15.2	376	3.6	805	5.3	8,540	6.4
合計	39,918	100.0	44,805	100.0	18,107	100.0	332	100.0	2,993	100.0	1,656	100.0	10,484	100.0	15,286	100.0	133,581	100.0
1場あたり酒類売場面積(㎡)	31.7		11.1		95.2		114.4		160.8		82.5		33.0		38.9		38.1	

1-2-4 酒類売場面積割合別販売場数

業態	札幌国税局		仙台国税局		関東信越国税局		東京国税局		金沢国税局		名古屋国税局		大阪国税局	
	販売場数	構成比	販売場数	構成比	販売場数	構成比	販売場数	構成比	販売場数	構成比	販売場数	構成比	販売場数	構成比
10%未満	4,409	69.4	6,344	52.8	11,585	57.8	16,486	62.3	2,243	58.4	9,765	63.9	10,274	53.5
10%以上20%未満	811	12.8	1,541	12.8	2,225	11.1	3,521	13.3	375	9.8	1,418	9.3	1,845	9.6
20%以上30%未満	326	5.1	917	7.6	1,113	5.6	1,102	4.2	174	4.5	561	3.7	825	4.3
30%以上40%未満	235	3.7	702	5.8	962	4.8	870	3.3	147	3.8	479	3.1	815	4.2
40%以上50%未満	113	1.8	490	4.1	637	3.2	578	2.2	96	2.5	456	3.0	693	3.6
50%以上60%未満	103	1.6	431	3.6	712	3.6	712	2.7	151	3.9	495	3.2	906	4.7
60%以上70%未満	79	1.2	323	2.7	574	2.9	680	2.6	127	3.3	474	3.1	792	4.1
70%以上80%未満	56	0.9	243	2.0	481	2.4	506	1.9	89	2.3	351	2.3	562	2.9
80%以上90%未満	50	0.8	155	1.3	340	1.7	431	1.6	93	2.4	294	1.9	484	2.5
90%以上	175	2.8	877	7.3	1,405	7.0	1,585	6.0	346	9.0	994	6.5	2,023	10.5
合計	6,357	100.0	12,023	100.0	20,034	100.0	26,471	100.0	3,841	100.0	15,287	100.0	19,219	100.0

業態	広島国税局		高松国税局		福岡国税局		熊本国税局		沖縄国税事務所		全国合計	
	販売場数	構成比	販売場数	構成比	販売場数	構成比	販売場数	構成比	販売場数	構成比	販売場数	構成比
10%未満	4,589	53.9	2,886	53.7	4,236	57.0	4,249	56.0	1,087	75.5	78,153	58.5
10%以上20%未満	978	11.5	536	10.0	729	9.8	899	11.8	152	10.6	15,030	11.3
20%以上30%未満	447	5.3	299	5.6	339	4.6	462	6.1	56	3.9	6,621	5.0
30%以上40%未満	392	4.6	244	4.5	311	4.2	390	5.1	22	1.5	5,569	4.2
40%以上50%未満	284	3.3	169	3.1	220	3.0	242	3.2	16	1.1	3,994	3.0
50%以上60%未満	343	4.0	239	4.4	299	4.0	271	3.6	28	1.9	4,690	3.5
60%以上70%未満	278	3.3	165	3.1	270	3.6	223	2.9	13	0.9	3,998	3.0
70%以上80%未満	192	2.3	122	2.3	209	2.8	165	2.2	18	1.3	2,994	2.2
80%以上90%未満	178	2.1	110	2.0	150	2.0	126	1.7	3	0.2	2,414	1.8
90%以上	830	9.8	605	11.3	670	9.0	563	7.4	45	3.1	10,118	7.6
合計	8,511	100.0	5,375	100.0	7,433	100.0	7,590	100.0	1,440	100.0	133,581	100.0

(3)小売数量

1-3-1 業態別小売数量

業態	札幌国税局		仙台国税局		関東信越国税局		東京国税局		金沢国税局		名古屋国税局		大阪国税局	
	小売数量	構成比	小売数量	構成比	小売数量	構成比	小売数量	構成比	小売数量	構成比	小売数量	構成比	小売数量	構成比
①一般酒販店	44,230	11.7	87,005	14.1	169,043	16.3	306,678	14.4	27,886	14.5	100,245	12.3	207,429	15.8
②コンビニエンスストア	66,481	17.5	63,693	10.3	114,982	11.1	300,925	14.2	20,618	10.7	110,155	13.5	121,614	9.2
③スーパーマーケット	165,333	43.6	267,436	43.2	433,960	41.9	738,554	34.7	50,045	26.0	286,582	35.2	467,865	35.6
④百貨店	1,392	0.4	2,838	0.5	7,129	0.7	18,448	0.9	874	0.5	3,874	0.5	14,624	1.1
⑤量販店(ディスカウントストア等)	22,857	6.0	73,952	12.0	98,367	9.5	194,173	9.1	33,174	17.2	129,949	16.0	218,197	16.6
⑥業務用卸主体店	29,501	7.8	38,340	6.2	47,686	4.6	295,780	13.9	20,100	10.4	98,344	12.1	149,020	11.3
⑦ホームセンター・ドラッグストア	20,668	5.5	67,291	10.9	130,291	12.6	100,945	4.7	31,035	16.1	65,632	8.1	75,296	5.7
⑧その他	28,525	7.5	18,131	2.9	34,860	3.4	169,832	8.0	8,838	4.6	19,716	2.4	61,329	4.7
合計	378,986	100.0	618,687	100.0	1,036,318	100.0	2,125,335	100.0	192,571	100.0	814,497	100.0	1,315,374	100.0

業態	広島国税局		高松国税局		福岡国税局		熊本国税局		沖縄国税事務所		全国合計	
	小売数量	構成比	小売数量	構成比	小売数量	構成比	小売数量	構成比	小売数量	構成比	小売数量	構成比
①一般酒販店	85,508	19.0	28,882	12.4	59,170	13.2	56,079	15.4	5,706	5.7	1,177,861	14.6
②コンビニエンスストア	46,259	10.3	18,684	8.0	42,181	9.4	32,540	8.9	12,421	12.3	950,552	11.8
③スーパーマーケット	177,667	39.5	104,074	44.5	143,559	32.0	98,367	26.9	55,714	55.3	2,989,156	37.0
④百貨店	3,599	0.8	1,298	0.6	2,778	0.6	1,803	0.5	58	0.1	58,716	0.7
⑤量販店(ディスカウントストア等)	63,702	14.1	34,049	14.6	88,766	19.8	61,525	16.8	2,286	2.3	1,020,998	12.6
⑥業務用卸主体店	18,514	4.1	12,826	5.5	51,495	11.5	19,331	5.3	5,223	5.2	786,160	9.7
⑦ホームセンター・ドラッグストア	42,452	9.4	25,075	10.7	48,398	10.8	76,980	21.1	3,079	3.1	687,140	8.5
⑧その他	12,581	2.8	8,951	3.8	12,030	2.7	18,661	5.1	16,291	16.2	409,744	5.1
合計	450,282	100.0	233,840	100.0	448,375	100.0	365,285	100.0	100,778	100.0	8,080,327	100.0

1-3-2 品目別小売数量(1)

(札幌国税局)

業態 品目	①一般酒販店		②コンビニエンスストア		③スーパーマーケット		④百貨店		⑤量販店 (ディスカウントストア等)		⑥業務用卸主体店		⑦ホームセンター ・ドラッグストア		⑧その他		合計	
	小売数量	構成比	小売数量	構成比	小売数量	構成比	小売数量	構成比	小売数量	構成比	小売数量	構成比	小売数量	構成比	小売数量	構成比	小売数量	構成比
清酒	3,812	8.6	2,728	4.1	10,078	6.1	170	12.2	1,406	6.1	1,303	4.4	672	3.3	1,582	5.5	21,751	5.7
合成清酒	184	0.4	23	0.0	697	0.4	0	-	94	0.4	324	1.1	123	0.6	161	0.6	1,606	0.4
連続式蒸留しょうちゆう	2,021	4.6	8,686	13.1	16,341	9.9	1	0.1	2,648	11.6	1,257	4.3	2,197	10.6	2,390	8.4	35,542	9.4
単式蒸留しょうちゆう	960	2.2	554	0.8	2,728	1.7	45	3.3	439	1.9	459	1.6	355	1.7	375	1.3	5,916	1.6
みりん	337	0.8	33	0.0	1,507	0.9	3	0.2	108	0.5	707	2.4	34	0.2	534	1.9	3,263	0.9
ビール	28,919	65.4	16,634	25.0	33,684	20.4	847	60.8	6,227	27.2	19,872	67.4	2,775	13.4	7,328	25.7	116,287	30.7
果実酒	2,061	4.7	3,842	5.8	4,851	2.9	295	21.2	555	2.4	1,158	3.9	436	2.1	1,200	4.2	14,399	3.8
甘味果実酒	50	0.1	24	0.0	71	0.0	0	0.0	24	0.1	84	0.3	9	0.0	26	0.1	287	0.1
ウイスキー	533	1.2	948	1.4	2,935	1.8	10	0.7	560	2.5	412	1.4	277	1.3	512	1.8	6,187	1.6
ブランデー	31	0.1	16	0.0	72	0.0	2	0.1	23	0.1	22	0.1	7	0.0	20	0.1	192	0.1
原料用アルコール	0	0.0	0	-	0	-	0	-	0	-	0	-	0	-	0	0.0	0	0.0
発泡酒	1,268	2.9	6,514	9.8	18,874	11.4	7	0.5	2,515	11.0	792	2.7	2,885	14.0	4,535	15.9	37,392	9.9
その他の醸造酒	480	1.1	4,433	6.7	13,760	8.3	0	0.0	1,462	6.4	132	0.4	1,885	9.1	2,904	10.2	25,057	6.6
スピリッツ	200	0.5	3,551	5.3	4,992	3.0	1	0.1	427	1.9	145	0.5	1,015	4.9	519	1.8	10,850	2.9
リキュール	3,370	7.6	18,496	27.8	54,741	33.1	9	0.7	6,370	27.9	2,827	9.6	7,996	38.7	6,436	22.6	100,245	26.5
雑酒	4	0.0	0	0.0	1	0.0	0	0.0	0	0.0	6	0.0	0	0.0	0	0.0	12	0.0
粉末酒	0	-	0	0.0	0	-	0	-	0	-	0	-	0	-	266	0.9	266	0.1
合計	44,230	100.0	66,481	100.0	165,333	100.0	1,392	100.0	22,857	100.0	29,501	100.0	20,668	100.0	28,525	100.0	378,986	100.0

(仙台国税局)

業態 品目	①一般酒販店		②コンビニエンスストア		③スーパーマーケット		④百貨店		⑤量販店 (ディスカウントストア等)		⑥業務用卸主体店		⑦ホームセンター ・ドラッグストア		⑧その他		合計	
	小売数量	構成比	小売数量	構成比	小売数量	構成比	小売数量	構成比	小売数量	構成比	小売数量	構成比	小売数量	構成比	小売数量	構成比	小売数量	構成比
清酒	13,278	15.3	3,572	5.6	19,541	7.3	516	18.2	5,978	8.1	2,277	5.9	3,657	5.4	2,698	14.9	51,516	8.3
合成清酒	319	0.4	24	0.0	1,683	0.6	2	0.1	251	0.3	743	1.9	390	0.6	172	1.0	3,584	0.6
連続式蒸留しょうちゆう	3,791	4.4	2,520	4.0	21,808	8.2	55	1.9	4,989	6.7	904	2.4	7,877	11.7	630	3.5	42,574	6.9
単式蒸留しょうちゆう	4,227	4.9	1,819	2.9	10,883	4.1	57	2.0	5,439	7.4	1,182	3.1	2,591	3.9	755	4.2	26,953	4.4
みりん	435	0.5	24	0.0	1,818	0.7	8	0.3	337	0.5	1,527	4.0	178	0.3	896	4.9	5,225	0.8
ビール	45,541	52.3	15,434	24.2	52,871	19.8	1,711	60.3	22,207	30.0	24,883	64.9	10,853	16.1	4,961	27.4	178,461	28.8
果実酒	2,341	2.7	1,561	2.5	7,442	2.8	226	8.0	2,340	3.2	1,745	4.6	1,220	1.8	1,419	7.8	18,294	3.0
甘味果実酒	63	0.1	43	0.1	169	0.1	1	0.0	51	0.1	96	0.2	31	0.0	60	0.3	515	0.1
ウイスキー	1,152	1.3	1,147	1.8	4,092	1.5	14	0.5	1,915	2.6	647	1.7	1,069	1.6	237	1.3	10,274	1.7
ブランデー	97	0.1	12	0.0	118	0.0	1	0.0	94	0.1	36	0.1	29	0.0	18	0.1	404	0.1
原料用アルコール	0	0.0	0	0.0	1	0.0	0	-	0	0.0	0	-	2	0.0	0	0.0	4	0.0
発泡酒	4,338	5.0	6,867	10.8	28,244	10.6	51	1.8	6,944	9.4	667	1.7	8,113	12.1	1,112	6.1	56,335	9.1
その他の醸造酒	2,491	2.9	4,077	6.4	22,622	8.5	34	1.2	4,111	5.6	377	1.0	5,876	8.7	1,142	6.3	40,731	6.6
スピリッツ	862	1.0	6,281	9.9	10,907	4.1	22	0.8	2,030	2.7	220	0.6	3,488	5.2	535	3.0	24,345	3.9
リキュール	8,050	9.3	20,310	31.9	85,224	31.9	140	4.9	17,262	23.3	3,030	7.9	21,917	32.6	3,489	19.2	159,421	25.8
雑酒	19	0.0	3	0.0	13	0.0	0	0.0	5	0.0	6	0.0	0	0.0	5	0.0	51	0.0
粉末酒	0	0.0	0	0.0	0	-	0	-	0	-	0	-	0	-	4	0.0	4	0.0
合計	87,005	100.0	63,693	100.0	267,436	100.0	2,838	100.0	73,952	100.0	38,340	100.0	67,291	100.0	18,131	100.0	618,687	100.0

1-3-2 品目別小売数量(2)

(関東信越国税局)

業態 品目	①一般酒販店		②コンビニエンスストア		③スーパーマーケット		④百貨店		⑤量販店 (ディスカウントストア等)		⑥業務用卸主体店		⑦ホームセンター ・ドラッグストア		⑧その他		合計	
	小売数量	構成比	小売数量	構成比	小売数量	構成比	小売数量	構成比	小売数量	構成比	小売数量	構成比	小売数量	構成比	小売数量	構成比	小売数量	構成比
清酒	27,616	16.3	6,483	5.6	32,015	7.4	900	12.6	6,902	7.0	2,408	5.0	7,228	5.5	3,834	11.0	87,386	8.4
合成清酒	709	0.4	19	0.0	2,043	0.5	4	0.1	318	0.3	778	1.6	590	0.5	293	0.8	4,753	0.5
連続式蒸留しょうちゆう	8,388	5.0	5,289	4.6	34,547	8.0	185	2.6	8,584	8.7	2,342	4.9	13,735	10.5	1,534	4.4	74,605	7.2
単式蒸留しょうちゆう	7,781	4.6	2,929	2.5	16,787	3.9	360	5.1	6,020	6.1	1,402	2.9	5,905	4.5	1,400	4.0	42,584	4.1
みりん	1,261	0.7	47	0.0	4,455	1.0	51	0.7	445	0.5	1,758	3.7	534	0.4	1,496	4.3	10,046	1.0
ビール	87,127	51.5	27,131	23.6	83,160	19.2	3,490	49.0	23,806	24.2	31,168	65.4	21,357	16.4	10,533	30.2	287,772	27.8
果実酒	5,216	3.1	3,409	3.0	16,372	3.8	810	11.4	2,817	2.9	2,166	4.5	2,690	2.1	2,286	6.6	35,765	3.5
甘味果実酒	133	0.1	59	0.1	174	0.0	4	0.1	97	0.1	124	0.3	29	0.0	49	0.1	669	0.1
ウイスキー	2,070	1.2	2,364	2.1	6,165	1.4	80	1.1	2,337	2.4	729	1.5	2,283	1.8	382	1.1	16,410	1.6
ブランデー	91	0.1	26	0.0	223	0.1	4	0.1	101	0.1	34	0.1	39	0.0	133	0.4	651	0.1
原料用アルコール	1	0.0	4	0.0	0	0.0	0	-	0	0.0	0	0.0	0	-	0	0.0	5	0.0
発泡酒	7,208	4.3	11,608	10.1	39,929	9.2	300	4.2	10,435	10.6	642	1.3	12,742	9.8	3,479	10.0	86,343	8.3
その他の醸造酒	4,212	2.5	8,363	7.3	39,972	9.2	156	2.2	8,286	8.4	385	0.8	14,023	10.8	3,403	9.8	78,801	7.6
スピリッツ	1,603	0.9	12,124	10.5	16,369	3.8	92	1.3	2,871	2.9	252	0.5	4,559	3.5	418	1.2	38,288	3.7
リキュール	15,576	9.2	35,121	30.5	141,710	32.7	691	9.7	25,335	25.8	3,464	7.3	44,560	34.2	5,615	16.1	272,072	26.3
雑酒	51	0.0	4	0.0	40	0.0	1	0.0	13	0.0	36	0.1	17	0.0	6	0.0	170	0.0
粉末酒	1	0.0	11	0.0	0	-	0	-	0	-	0	-	0	-	12	0.0	24	0.0
合計	169,043	100.0	114,982	100.0	433,960	100.0	7,129	100.0	98,367	100.0	47,686	100.0	130,291	100.0	34,860	100.0	1,036,318	100.0

(東京国税局)

業態 品目	①一般酒販店		②コンビニエンスストア		③スーパーマーケット		④百貨店		⑤量販店 (ディスカウントストア等)		⑥業務用卸主体店		⑦ホームセンター ・ドラッグストア		⑧その他		合計	
	小売数量	構成比	小売数量	構成比	小売数量	構成比	小売数量	構成比	小売数量	構成比	小売数量	構成比	小売数量	構成比	小売数量	構成比	小売数量	構成比
清酒	28,568	9.3	12,374	4.1	41,333	5.6	3,012	16.3	8,375	4.3	12,345	4.2	4,457	4.4	9,995	5.9	120,459	5.7
合成清酒	1,248	0.4	76	0.0	2,284	0.3	7	0.0	477	0.2	2,223	0.8	357	0.4	656	0.4	7,328	0.3
連続式蒸留しょうちゆう	16,499	5.4	10,385	3.5	47,069	6.4	123	0.7	13,533	7.0	16,725	5.7	9,119	9.0	5,587	3.3	119,039	5.6
単式蒸留しょうちゆう	16,282	5.3	7,232	2.4	30,595	4.1	824	4.5	8,562	4.4	9,003	3.0	5,219	5.2	4,659	2.7	82,376	3.9
みりん	2,334	0.8	199	0.1	8,300	1.1	48	0.3	541	0.3	4,443	1.5	301	0.3	10,817	6.4	26,984	1.3
ビール	166,721	54.4	75,719	25.2	136,663	18.5	9,432	51.1	77,952	40.1	191,006	64.6	14,455	14.3	61,712	36.3	733,659	34.5
果実酒	18,831	6.1	11,792	3.9	42,733	5.8	3,675	19.9	8,709	4.5	18,841	6.4	2,594	2.6	19,150	11.3	126,324	5.9
甘味果実酒	856	0.3	228	0.1	428	0.1	42	0.2	312	0.2	1,178	0.4	31	0.0	384	0.2	3,459	0.2
ウイスキー	5,460	1.8	5,982	2.0	12,132	1.6	444	2.4	4,733	2.4	5,629	1.9	1,477	1.5	2,813	1.7	38,671	1.8
ブランデー	229	0.1	69	0.0	403	0.1	34	0.2	156	0.1	225	0.1	40	0.0	282	0.2	1,438	0.1
原料用アルコール	1	0.0	2	0.0	10	0.0	0	0.0	0	-	0	0.0	0	0.0	0	0.0	14	0.0
発泡酒	11,845	3.9	29,943	10.0	67,988	9.2	261	1.4	15,309	7.9	4,810	1.6	9,059	9.0	10,858	6.4	150,073	7.1
その他の醸造酒	6,413	2.1	15,988	5.3	58,820	8.0	131	0.7	12,264	6.3	5,818	2.0	13,610	13.5	15,705	9.2	128,749	6.1
スピリッツ	4,170	1.4	38,190	12.7	37,327	5.1	50	0.3	5,214	2.7	2,525	0.9	4,550	4.5	2,507	1.5	94,534	4.4
リキュール	26,638	8.7	92,674	30.8	251,249	34.0	345	1.9	37,845	19.5	20,688	7.0	35,360	35.0	24,575	14.5	489,374	23.0
雑酒	584	0.2	72	0.0	1,219	0.2	20	0.1	193	0.1	320	0.1	316	0.3	130	0.1	2,854	0.1
粉末酒	0	0.0	0	0.0	0	0.0	0	-	0	-	60	0.0	10	0.0	138	0.1	209	0.0
合計	306,678	100.0	300,925	100.0	738,554	100.0	18,448	100.0	194,173	100.0	295,780	100.0	100,945	100.0	169,832	100.0	2,125,335	100.0

1-3-2 品目別小売数量(3)

(金沢国税局)

業態 品目	①一般酒販店		②コンビニエンスストア		③スーパーマーケット		④百貨店		⑤量販店 (ディスカウントストア等)		⑥業務用卸主体店		⑦ホームセンター ・ドラッグストア		⑧その他		合計	
	小売数量	構成比	小売数量	構成比	小売数量	構成比	小売数量	構成比	小売数量	構成比	小売数量	構成比	小売数量	構成比	小売数量	構成比	小売数量	構成比
清酒	4,287	15.4	1,332	6.5	4,396	8.8	173	19.8	3,108	9.4	1,474	7.3	1,982	6.4	1,359	15.4	18,111	9.4
合成清酒	81	0.3	2	0.0	167	0.3	0	0.0	49	0.1	186	0.9	224	0.7	46	0.5	754	0.4
連続式蒸留しょうちゆう	457	1.6	468	2.3	1,924	3.8	1	0.1	1,186	3.6	351	1.7	1,910	6.2	208	2.4	6,505	3.4
単式蒸留しょうちゆう	1,387	5.0	599	2.9	2,089	4.2	21	2.4	2,175	6.6	768	3.8	1,583	5.1	310	3.5	8,932	4.6
みりん	208	0.7	9	0.0	800	1.6	1	0.1	114	0.3	522	2.6	179	0.6	262	3.0	2,095	1.1
ビール	13,867	49.7	5,468	26.5	10,659	21.3	550	62.9	9,444	28.5	14,159	70.4	4,636	14.9	3,427	38.8	62,211	32.3
果実酒	661	2.4	430	2.1	1,394	2.8	65	7.4	910	2.7	656	3.3	546	1.8	353	4.0	5,015	2.6
甘味果実酒	18	0.1	12	0.1	61	0.1	0	0.0	17	0.1	46	0.2	7	0.0	11	0.1	172	0.1
ウイスキー	236	0.8	304	1.5	473	0.9	3	0.3	505	1.5	208	1.0	239	0.8	41	0.5	2,008	1.0
ブランデー	19	0.1	5	0.0	62	0.1	0	0.1	37	0.1	20	0.1	14	0.0	4	0.0	160	0.1
原料用アルコール	0	-	0	-	0	-	0	-	0	-	0	0.0	0	-	0	-	0	0.0
発泡酒	1,851	6.6	2,599	12.6	5,319	10.6	39	4.4	4,347	13.1	390	1.9	5,462	17.6	846	9.6	20,853	10.8
その他の醸造酒	952	3.4	1,356	6.6	4,683	9.4	4	0.5	2,588	7.8	139	0.7	3,409	11.0	776	8.8	13,908	7.2
スピリッツ	679	2.4	1,908	9.3	2,683	5.4	2	0.2	856	2.6	76	0.4	1,275	4.1	119	1.3	7,598	3.9
リキュール	3,180	11.4	6,124	29.7	15,334	30.6	16	1.8	7,830	23.6	1,102	5.5	9,568	30.8	1,077	12.2	44,230	23.0
雑酒	2	0.0	1	0.0	1	0.0	0	-	12	0.0	3	0.0	0	0.0	1	0.0	19	0.0
粉末酒	0	-	0	0.0	0	-	0	-	0	-	450	2.2	0	-	0	-	450	0.2
合計	27,886	100.0	20,618	100.0	50,045	100.0	874	100.0	33,174	100.0	20,100	100.0	31,035	100.0	8,838	100.0	192,571	100.0

(名古屋国税局)

業態 品目	①一般酒販店		②コンビニエンスストア		③スーパーマーケット		④百貨店		⑤量販店 (ディスカウントストア等)		⑥業務用卸主体店		⑦ホームセンター ・ドラッグストア		⑧その他		合計	
	小売数量	構成比	小売数量	構成比	小売数量	構成比	小売数量	構成比	小売数量	構成比	小売数量	構成比	小売数量	構成比	小売数量	構成比	小売数量	構成比
清酒	11,519	11.5	5,259	4.8	20,166	7.0	341	8.8	7,642	5.9	3,533	3.6	3,337	5.1	1,749	8.9	53,547	6.6
合成清酒	625	0.6	32	0.0	1,499	0.5	0	-	295	0.2	978	1.0	420	0.6	177	0.9	4,025	0.5
連続式蒸留しょうちゆう	2,306	2.3	3,238	2.9	14,719	5.1	6	0.2	5,662	4.4	2,135	2.2	4,717	7.2	559	2.8	33,343	4.1
単式蒸留しょうちゆう	7,149	7.1	3,389	3.1	16,213	5.7	163	4.2	8,864	6.8	3,517	3.6	4,541	6.9	822	4.2	44,657	5.5
みりん	1,309	1.3	103	0.1	4,653	1.6	13	0.3	428	0.3	1,901	1.9	238	0.4	879	4.5	9,524	1.2
ビール	51,587	51.5	26,567	24.1	52,364	18.3	2,850	73.6	37,150	28.6	70,227	71.4	10,626	16.2	7,542	38.3	258,912	31.8
果実酒	3,320	3.3	2,652	2.4	9,999	3.5	398	10.3	3,097	2.4	4,111	4.2	1,102	1.7	1,987	10.1	26,666	3.3
甘味果実酒	95	0.1	62	0.1	196	0.1	3	0.1	135	0.1	212	0.2	29	0.0	53	0.3	783	0.1
ウイスキー	839	0.8	1,623	1.5	3,154	1.1	14	0.4	2,164	1.7	1,104	1.1	784	1.2	333	1.7	10,015	1.2
ブランデー	70	0.1	26	0.0	188	0.1	3	0.1	143	0.1	74	0.1	31	0.0	56	0.3	592	0.1
原料用アルコール	2	0.0	1	0.0	0	0.0	0	-	0	-	0	0.0	0	-	1	0.0	4	0.0
発泡酒	6,176	6.2	12,696	11.5	29,264	10.2	47	1.2	16,140	12.4	2,609	2.7	8,957	13.6	1,236	6.3	77,124	9.5
その他の醸造酒	3,504	3.5	7,392	6.7	26,937	9.4	9	0.2	10,101	7.8	730	0.7	8,830	13.5	1,645	8.3	59,149	7.3
スピリッツ	1,255	1.3	11,505	10.4	13,018	4.5	2	0.1	4,180	3.2	622	0.6	2,390	3.6	336	1.7	33,308	4.1
リキュール	10,455	10.4	35,599	32.3	94,194	32.9	25	0.6	33,941	26.1	6,559	6.7	19,624	29.9	2,340	11.9	202,736	24.9
雑酒	34	0.0	12	0.0	20	0.0	1	0.0	5	0.0	31	0.0	5	0.0	3	0.0	111	0.0
粉末酒	0	0.0	0	0.0	0	0.0	0	-	0	-	1,340	1.4	0	-	284	1.4	1,624	0.2
合計	100,245	100.0	110,155	100.0	286,582	100.0	3,874	100.0	129,949	100.0	98,344	100.0	65,632	100.0	19,716	100.0	814,497	100.0

1-3-2 品目別小売数量(4)

(大阪国税局)

業態 品目	①一般酒販店		②コンビニエンスストア		③スーパーマーケット		④百貨店		⑤量販店 (ディスカウントストア等)		⑥業務用卸主体店		⑦ホームセンター ・ドラッグストア		⑧その他		合計	
	小売数量	構成比	小売数量	構成比	小売数量	構成比	小売数量	構成比	小売数量	構成比	小売数量	構成比	小売数量	構成比	小売数量	構成比	小売数量	構成比
清酒	kl 17,545	% 8.5	kl 5,193	% 4.3	kl 29,880	% 6.4	kl 1,986	% 13.6	kl 11,889	% 5.4	kl 4,860	% 3.3	kl 3,898	% 5.2	kl 5,651	% 9.2	kl 80,902	% 6.2
合成清酒	752	0.4	19	0.0	1,392	0.3	1	0.0	533	0.2	1,164	0.8	220	0.3	143	0.2	4,224	0.3
連続式蒸留しょうちゆう	1,785	0.9	2,533	2.1	17,460	3.7	17	0.1	5,578	2.6	1,046	0.7	4,095	5.4	1,146	1.9	33,660	2.6
単式蒸留しょうちゆう	14,305	6.9	3,501	2.9	24,660	5.3	643	4.4	14,181	6.5	5,914	4.0	4,926	6.5	2,360	3.8	70,490	5.4
みりん	1,795	0.9	63	0.1	7,769	1.7	44	0.3	1,277	0.6	2,909	2.0	227	0.3	2,343	3.8	16,427	1.2
ビール	107,975	52.1	28,136	23.1	77,301	16.5	9,196	62.9	68,193	31.3	98,986	66.4	10,460	13.9	15,493	25.3	415,740	31.6
果実酒	6,914	3.3	2,931	2.4	14,276	3.1	1,889	12.9	6,562	3.0	8,087	5.4	1,515	2.0	4,064	6.6	46,238	3.5
甘味果実酒	227	0.1	81	0.1	566	0.1	10	0.1	214	0.1	400	0.3	35	0.0	84	0.1	1,615	0.1
ウイスキー	2,028	1.0	2,019	1.7	4,478	1.0	79	0.5	3,174	1.5	2,619	1.8	852	1.1	600	1.0	15,848	1.2
ブランデー	170	0.1	22	0.0	287	0.1	11	0.1	227	0.1	189	0.1	45	0.1	112	0.2	1,062	0.1
原料用アルコール	2	0.0	0	0.0	6	0.0	0	0.0	0	-	0	-	0	0.0	0	-	8	0.0
発泡酒	17,008	8.2	16,178	13.3	54,624	11.7	391	2.7	28,638	13.1	2,517	1.7	9,547	12.7	6,283	10.2	135,187	10.3
その他の醸造酒	8,509	4.1	8,077	6.6	49,896	10.7	116	0.8	17,309	7.9	2,892	1.9	10,722	14.2	4,397	7.2	101,918	7.7
スピリッツ	2,633	1.3	13,356	11.0	28,908	6.2	18	0.1	6,301	2.9	956	0.6	4,209	5.6	2,057	3.4	58,439	4.4
リキュール	25,658	12.4	39,499	32.5	156,194	33.4	223	1.5	54,113	24.8	16,444	11.0	24,512	32.6	16,585	27.0	333,226	25.3
雑酒	123	0.1	8	0.0	169	0.0	1	0.0	8	0.0	37	0.0	34	0.0	10	0.0	391	0.0
粉末酒	0	0.0	0	0.0	0	-	0	-	0	-	303	0.2	0	-	0	-	303	0.0
合計	207,429	100.0	121,614	100.0	467,865	100.0	14,624	100.0	218,197	100.0	149,020	100.0	75,296	100.0	61,329	100.0	1,315,374	100.0

(広島国税局)

業態 品目	①一般酒販店		②コンビニエンスストア		③スーパーマーケット		④百貨店		⑤量販店 (ディスカウントストア等)		⑥業務用卸主体店		⑦ホームセンター ・ドラッグストア		⑧その他		合計	
	小売数量	構成比	小売数量	構成比	小売数量	構成比	小売数量	構成比	小売数量	構成比	小売数量	構成比	小売数量	構成比	小売数量	構成比	小売数量	構成比
清酒	kl 8,178	% 9.6	kl 2,414	% 5.2	kl 12,865	% 7.2	kl 379	% 10.5	kl 3,829	% 6.0	kl 724	% 3.9	kl 2,240	% 5.3	kl 1,362	% 10.8	kl 31,991	% 7.1
合成清酒	425	0.5	18	0.0	732	0.4	1	0.0	199	0.3	317	1.7	132	0.3	71	0.6	1,896	0.4
連続式蒸留しょうちゆう	1,155	1.4	1,404	3.0	8,257	4.6	6	0.2	1,739	2.7	138	0.7	1,892	4.5	148	1.2	14,739	3.3
単式蒸留しょうちゆう	6,954	8.1	1,764	3.8	12,571	7.1	140	3.9	6,571	10.3	811	4.4	4,599	10.8	675	5.4	34,084	7.6
みりん	783	0.9	30	0.1	2,719	1.5	15	0.4	360	0.6	939	5.1	137	0.3	624	5.0	5,608	1.2
ビール	45,762	53.5	11,092	24.0	30,109	16.9	2,448	68.0	15,996	25.1	12,183	65.8	5,666	13.3	4,460	35.4	127,716	28.4
果実酒	2,206	2.6	1,040	2.2	4,029	2.3	277	7.7	1,293	2.0	707	3.8	685	1.6	643	5.1	10,881	2.4
甘味果実酒	101	0.1	32	0.1	157	0.1	3	0.1	70	0.1	71	0.4	15	0.0	105	0.8	553	0.1
ウイスキー	845	1.0	686	1.5	1,584	0.9	15	0.4	804	1.3	234	1.3	513	1.2	61	0.5	4,741	1.1
ブランデー	104	0.1	11	0.0	127	0.1	2	0.0	98	0.2	40	0.2	36	0.1	16	0.1	434	0.1
原料用アルコール	8	0.0	13	0.0	0	0.0	0	-	0	-	0	-	1	0.0	0	0.0	22	0.0
発泡酒	5,755	6.7	6,512	14.1	22,059	12.4	99	2.8	8,823	13.9	429	2.3	6,042	14.2	987	7.8	50,706	11.3
その他の醸造酒	3,381	4.0	3,490	7.5	21,834	12.3	46	1.3	6,928	10.9	156	0.8	9,844	23.2	865	6.9	46,544	10.3
スピリッツ	698	0.8	4,336	9.4	7,378	4.2	15	0.4	1,373	2.2	122	0.7	1,184	2.8	100	0.8	15,207	3.4
リキュール	9,071	10.6	13,407	29.0	53,229	30.0	154	4.3	15,605	24.5	1,629	8.8	9,463	22.3	2,451	19.5	105,010	23.3
雑酒	82	0.1	10	0.0	17	0.0	0	0.0	13	0.0	14	0.1	3	0.0	13	0.1	152	0.0
粉末酒	1	0.0	0	0.0	0	-	0	-	0	-	0	-	0	-	0	-	1	0.0
合計	85,508	100.0	46,259	100.0	177,667	100.0	3,599	100.0	63,702	100.0	18,514	100.0	42,452	100.0	12,581	100.0	450,282	100.0

1-3-2 品目別小売数量(5)

(高松国税局)

業態 品目	①一般酒販店		②コンビニエンスストア		③スーパーマーケット		④百貨店		⑤量販店 (ディスカウントストア等)		⑥業務用卸主体店		⑦ホームセンター ・ドラッグストア		⑧その他		合計	
	小売数量	構成比	小売数量	構成比	小売数量	構成比	小売数量	構成比	小売数量	構成比	小売数量	構成比	小売数量	構成比	小売数量	構成比	小売数量	構成比
清酒	2,675	9.3	913	4.9	7,399	7.1	105	8.1	2,081	6.1	576	4.5	1,189	4.7	782	8.7	15,719	6.7
合成清酒	156	0.5	8	0.0	373	0.4	0	-	94	0.3	154	1.2	90	0.4	83	0.9	960	0.4
連続式蒸留しょうちゆう	402	1.4	393	2.1	5,219	5.0	1	0.1	1,034	3.0	125	1.0	768	3.1	148	1.7	8,090	3.5
単式蒸留しょうちゆう	2,089	7.2	585	3.1	6,092	5.9	50	3.9	3,136	9.2	712	5.5	2,337	9.3	450	5.0	15,452	6.6
みりん	323	1.1	17	0.1	1,268	1.2	2	0.1	213	0.6	367	2.9	75	0.3	883	9.9	3,149	1.3
ビール	16,205	56.1	4,599	24.6	19,056	18.3	996	76.7	9,523	28.0	8,852	69.0	3,709	14.8	3,521	39.3	66,460	28.4
果実酒	494	1.7	312	1.7	2,129	2.0	117	9.1	594	1.7	327	2.6	441	1.8	400	4.5	4,814	2.1
甘味果実酒	25	0.1	14	0.1	95	0.1	0	0.0	28	0.1	22	0.2	8	0.0	22	0.2	214	0.1
ウイスキー	189	0.7	251	1.3	920	0.9	4	0.3	369	1.1	161	1.3	251	1.0	38	0.4	2,184	0.9
ブランデー	21	0.1	5	0.0	83	0.1	1	0.1	43	0.1	19	0.1	19	0.1	6	0.1	197	0.1
原料用アルコール	0	0.0	0	0.0	0	-	0	-	0	0.0	0	-	0	-	0	0.0	0	0.0
発泡酒	2,607	9.0	2,830	15.1	14,250	13.7	8	0.6	5,211	15.3	296	2.3	3,735	14.9	620	6.9	29,555	12.6
その他の醸造酒	1,066	3.7	1,381	7.4	10,511	10.1	2	0.2	3,154	9.3	111	0.9	7,117	28.4	740	8.3	24,082	10.3
スピリッツ	211	0.7	1,804	9.7	4,933	4.7	0	0.0	646	1.9	80	0.6	641	2.6	83	0.9	8,398	3.6
リキュール	2,415	8.4	5,570	29.8	31,745	30.5	11	0.8	7,922	23.3	1,021	8.0	4,696	18.7	1,169	13.1	54,548	23.3
雑酒	4	0.0	1	0.0	1	0.0	0	-	0	0.0	4	0.0	1	0.0	9	0.1	19	0.0
粉末酒	0	0.0	0	-	0	-	0	-	0	-	0	-	0	-	0	0.0	0	0.0
合計	28,882	100.0	18,684	100.0	104,074	100.0	1,298	100.0	34,049	100.0	12,826	100.0	25,075	100.0	8,951	100.0	233,840	100.0

(福岡国税局)

業態 品目	①一般酒販店		②コンビニエンスストア		③スーパーマーケット		④百貨店		⑤量販店 (ディスカウントストア等)		⑥業務用卸主体店		⑦ホームセンター ・ドラッグストア		⑧その他		合計	
	小売数量	構成比	小売数量	構成比	小売数量	構成比	小売数量	構成比	小売数量	構成比	小売数量	構成比	小売数量	構成比	小売数量	構成比	小売数量	構成比
清酒	5,567	9.4	1,898	4.5	8,630	6.0	296	10.6	5,302	6.0	1,750	3.4	2,309	4.8	923	7.7	26,675	5.9
合成清酒	294	0.5	14	0.0	461	0.3	0	0.0	301	0.3	516	1.0	154	0.3	58	0.5	1,798	0.4
連続式蒸留しょうちゆう	667	1.1	1,137	2.7	6,078	4.2	2	0.1	2,145	2.4	345	0.7	1,710	3.5	89	0.7	12,172	2.7
単式蒸留しょうちゆう	7,268	12.3	2,132	5.1	11,901	8.3	201	7.2	12,272	13.8	4,046	7.9	6,660	13.8	796	6.6	45,276	10.1
みりん	436	0.7	21	0.0	1,552	1.1	3	0.1	433	0.5	1,044	2.0	157	0.3	796	6.6	4,441	1.0
ビール	32,626	55.1	10,285	24.4	24,996	17.4	1,857	66.9	21,383	24.1	33,245	64.6	6,589	13.6	3,197	26.6	134,179	29.9
果実酒	2,242	3.8	1,383	3.3	4,208	2.9	312	11.2	1,908	2.1	2,489	4.8	1,181	2.4	1,029	8.6	14,751	3.3
甘味果実酒	77	0.1	27	0.1	59	0.0	5	0.2	59	0.1	80	0.2	67	0.1	22	0.2	396	0.1
ウイスキー	607	1.0	561	1.3	1,136	0.8	14	0.5	1,031	1.2	784	1.5	624	1.3	62	0.5	4,819	1.1
ブランデー	88	0.1	9	0.0	93	0.1	2	0.1	145	0.2	78	0.2	55	0.1	25	0.2	494	0.1
原料用アルコール	0	0.0	0	0.0	0	0.0	0	-	0	-	0	-	0	-	0	-	0	0.0
発泡酒	3,453	5.8	6,491	15.4	20,859	14.5	59	2.1	12,149	13.7	1,019	2.0	6,418	13.3	1,900	15.8	52,349	11.7
その他の醸造酒	1,350	2.3	2,914	6.9	13,663	9.5	6	0.2	7,628	8.6	889	1.7	13,668	28.2	1,145	9.5	41,261	9.2
スピリッツ	268	0.5	3,412	8.1	5,131	3.6	1	0.0	2,101	2.4	338	0.7	657	1.4	149	1.2	12,058	2.7
リキュール	4,170	7.0	11,890	28.2	44,751	31.2	20	0.7	21,901	24.7	4,779	9.3	8,130	16.8	1,815	15.1	97,455	21.7
雑酒	58	0.1	8	0.0	39	0.0	0	0.0	8	0.0	94	0.2	19	0.0	24	0.2	250	0.1
粉末酒	0	0.0	0	0.0	0	-	0	-	0	0.0	36	0.1	0	-	0	0.0	36	0.0
合計	59,170	100.0	42,181	100.0	143,559	100.0	2,778	100.0	88,766	100.0	51,495	100.0	48,398	100.0	12,030	100.0	448,375	100.0

1-3-2 品目別小売数量(6)

(熊本国税局)

業態 品目	①一般酒販店		②コンビニエンスストア		③スーパーマーケット		④百貨店		⑤量販店 (ディスカウントストア等)		⑥業務用卸主体店		⑦ホームセンター ・ドラッグストア		⑧その他		合計	
	小売数量	構成比	小売数量	構成比	小売数量	構成比	小売数量	構成比	小売数量	構成比	小売数量	構成比	小売数量	構成比	小売数量	構成比	小売数量	構成比
清酒	2,510	4.5	897	2.8	3,208	3.3	142	7.9	1,654	2.7	457	2.4	2,040	2.6	888	4.8	11,795	3.2
合成清酒	189	0.3	13	0.0	237	0.2	1	0.0	127	0.2	302	1.6	204	0.3	175	0.9	1,247	0.3
連続式蒸留しょうちゆう	681	1.2	644	2.0	2,575	2.6	8	0.4	1,079	1.8	73	0.4	2,362	3.1	245	1.3	7,668	2.1
単式蒸留しょうちゆう	14,034	25.0	2,827	8.7	16,475	16.7	246	13.6	14,234	23.1	2,148	11.1	13,864	18.0	4,404	23.6	68,232	18.7
みりん	342	0.6	29	0.1	1,053	1.1	5	0.3	255	0.4	537	2.8	310	0.4	512	2.7	3,042	0.8
ビール	22,725	40.5	7,399	22.7	16,296	16.6	947	52.5	13,168	21.4	11,063	57.2	9,491	12.3	6,876	36.8	87,964	24.1
果実酒	1,369	2.4	845	2.6	2,226	2.3	151	8.4	992	1.6	822	4.3	1,602	2.1	918	4.9	8,926	2.4
甘味果実酒	50	0.1	19	0.1	40	0.0	2	0.1	30	0.0	24	0.1	55	0.1	45	0.2	265	0.1
ウイスキー	517	0.9	325	1.0	510	0.5	10	0.6	390	0.6	232	1.2	768	1.0	132	0.7	2,884	0.8
ブランデー	79	0.1	6	0.0	43	0.0	1	0.1	52	0.1	23	0.1	70	0.1	11	0.1	286	0.1
原料用アルコール	0	0.0	0	-	0	-	0	-	0	-	0	-	0	-	0	0.0	0	0.0
発泡酒	5,974	10.7	5,369	16.5	14,210	14.4	70	3.9	7,569	12.3	1,006	5.2	9,844	12.8	1,237	6.6	45,279	12.4
その他の醸造酒	2,778	5.0	3,163	9.7	13,107	13.3	40	2.2	6,986	11.4	276	1.4	22,605	29.4	970	5.2	49,925	13.7
スピリッツ	320	0.6	2,246	6.9	2,100	2.1	4	0.2	1,015	1.7	137	0.7	870	1.1	111	0.6	6,803	1.9
リキュール	4,302	7.7	8,703	26.7	25,973	26.4	177	9.8	13,891	22.6	2,188	11.3	12,864	16.7	2,096	11.2	70,195	19.2
雑酒	208	0.4	56	0.2	316	0.3	1	0.0	83	0.1	41	0.2	30	0.0	40	0.2	774	0.2
粉末酒	0	0.0	0	0.0	0	-	0	-	0	-	0	-	0	-	0	-	0	0.0
合計	56,079	100.0	32,540	100.0	98,367	100.0	1,803	100.0	61,525	100.0	19,331	100.0	76,980	100.0	18,661	100.0	365,285	100.0

(沖縄国税事務所)

業態 品目	①一般酒販店		②コンビニエンスストア		③スーパーマーケット		④百貨店		⑤量販店 (ディスカウントストア等)		⑥業務用卸主体店		⑦ホームセンター ・ドラッグストア		⑧その他		合計	
	小売数量	構成比	小売数量	構成比	小売数量	構成比	小売数量	構成比	小売数量	構成比	小売数量	構成比	小売数量	構成比	小売数量	構成比	小売数量	構成比
清酒	28	0.5	182	1.5	722	1.3	2	3.9	19	0.9	42	0.8	34	1.1	150	0.9	1,180	1.2
合成清酒	2	0.0	0	0.0	59	0.1	0	-	0	0.0	135	2.6	3	0.1	7	0.0	207	0.2
連続式蒸留しょうちゆう	43	0.7	17	0.1	259	0.5	0	-	14	0.6	21	0.4	18	0.6	102	0.6	473	0.5
単式蒸留しょうちゆう	1,304	22.9	603	4.9	6,436	11.6	7	12.5	244	10.7	734	14.1	379	12.3	2,670	16.4	12,377	12.3
みりん	0	0.0	1	0.0	378	0.7	0	0.0	1	0.1	113	2.2	0	0.0	88	0.5	583	0.6
ビール	2,063	36.2	2,011	16.2	6,357	11.4	27	46.3	257	11.2	1,820	34.9	295	9.6	4,429	27.2	17,259	17.1
果実酒	210	3.7	287	2.3	1,592	2.9	15	26.0	103	4.5	228	4.4	101	3.3	418	2.6	2,955	2.9
甘味果実酒	18	0.3	9	0.1	62	0.1	0	0.1	5	0.2	23	0.4	8	0.3	25	0.2	150	0.1
ウイスキー	48	0.8	113	0.9	256	0.5	0	0.6	41	1.8	31	0.6	39	1.3	79	0.5	606	0.6
ブランデー	3	0.0	2	0.0	9	0.0	0	0.0	2	0.1	1	0.0	1	0.0	8	0.0	26	0.0
原料用アルコール	1	0.0	0	0.0	0	0.0	0	0.0	0	-	0	-	0	-	5	0.0	6	0.0
発泡酒	1,030	18.1	2,549	20.5	9,611	17.3	2	2.9	415	18.1	1,162	22.3	649	21.1	4,201	25.8	19,618	19.5
その他の醸造酒	481	8.4	1,222	9.8	4,125	7.4	0	-	332	14.5	111	2.1	211	6.8	1,342	8.2	7,824	7.8
スピリッツ	34	0.6	1,385	11.1	1,995	3.6	1	1.7	77	3.4	16	0.3	119	3.9	206	1.3	3,833	3.8
リキュール	441	7.7	4,040	32.5	23,853	42.8	3	5.8	775	33.9	786	15.1	1,210	39.3	2,562	15.7	33,670	33.4
雑酒	0	-	0	-	0	-	0	-	0	-	0	-	11	0.4	1	0.0	12	0.0
粉末酒	0	-	0	-	0	-	0	-	0	-	0	-	0	-	0	-	0	-
合計	5,706	100.0	12,421	100.0	55,714	100.0	58	100.0	2,286	100.0	5,223	100.0	3,079	100.0	16,291	100.0	100,778	100.0

1-3-2 品目別小売数量(7)

(全国合計)

業態 品目	①一般酒販店		②コンビニエンスストア		③スーパーマーケット		④百貨店		⑤量販店 (ディスカウントストア等)		⑥業務用卸主体店		⑦ホームセンター ・ドラッグストア		⑧その他		合計	
	小売数量	構成比	小売数量	構成比	小売数量	構成比	小売数量	構成比	小売数量	構成比	小売数量	構成比	小売数量	構成比	小売数量	構成比	小売数量	構成比
清酒	125,583	10.7	43,245	4.5	190,233	6.4	8,021	13.7	58,185	5.7	31,748	4.0	33,043	4.8	30,974	7.6	521,032	6.4
合成清酒	4,982	0.4	247	0.0	11,628	0.4	16	0.0	2,738	0.3	7,820	1.0	2,907	0.4	2,043	0.5	32,381	0.4
連続式蒸留しょうちゆう	38,196	3.2	36,713	3.9	176,255	5.9	405	0.7	48,191	4.7	25,463	3.2	50,400	7.3	12,786	3.1	388,408	4.8
単式蒸留しょうちゆう	83,740	7.1	27,933	2.9	157,430	5.3	2,758	4.7	82,135	8.0	30,697	3.9	52,960	7.7	19,676	4.8	457,328	5.7
みりん	9,563	0.8	576	0.1	36,273	1.2	193	0.3	4,513	0.4	16,767	2.1	2,370	0.3	20,130	4.9	90,385	1.1
ビール	621,116	52.7	230,474	24.2	543,518	18.2	34,351	58.5	305,306	29.9	517,464	65.8	100,912	14.7	133,479	32.6	2,486,619	30.8
果実酒	45,865	3.9	30,485	3.2	111,251	3.7	8,232	14.0	29,881	2.9	41,336	5.3	14,114	2.1	33,866	8.3	315,029	3.9
甘味果実酒	1,713	0.1	611	0.1	2,076	0.1	70	0.1	1,041	0.1	2,358	0.3	323	0.0	884	0.2	9,078	0.1
ウイスキー	14,525	1.2	16,322	1.7	37,835	1.3	688	1.2	18,023	1.8	12,790	1.6	9,175	1.3	5,288	1.3	114,646	1.4
ブランデー	1,000	0.1	208	0.0	1,707	0.1	59	0.1	1,123	0.1	762	0.1	386	0.1	692	0.2	5,936	0.1
原料用アルコール	16	0.0	21	0.0	18	0.0	0	0.0	1	0.0	0	0.0	3	0.0	7	0.0	65	0.0
発泡酒	68,514	5.8	110,155	11.6	325,232	10.9	1,334	2.3	118,494	11.6	16,340	2.1	83,453	12.1	37,292	9.1	760,814	9.4
その他の醸造酒	35,619	3.0	61,857	6.5	279,930	9.4	545	0.9	81,147	7.9	12,016	1.5	111,799	16.3	35,034	8.6	617,948	7.6
スピリッツ	12,934	1.1	100,099	10.5	135,742	4.5	208	0.4	27,090	2.7	5,490	0.7	24,958	3.6	7,139	1.7	313,660	3.9
リキュール	113,326	9.6	291,432	30.7	978,195	32.7	1,812	3.1	242,790	23.8	64,516	8.2	199,901	29.1	70,210	17.1	1,962,182	24.3
雑酒	1,169	0.1	175	0.0	1,835	0.1	24	0.0	340	0.0	591	0.1	436	0.1	241	0.1	4,812	0.1
粉末酒	2	0.0	11	0.0	0	0.0	0	-	0	0.0	2,189	0.3	10	0.0	704	0.2	2,917	0.0
合計	1,177,861	100.0	950,552	100.0	2,989,156	100.0	58,716	100.0	1,020,998	100.0	786,160	100.0	687,140	100.0	409,744	100.0	8,080,327	100.0

1-3-3 小売数量規模別小売数量計(1)

区分 小売数量規模	札幌国税局					仙台国税局					関東信越国税局				
	販売場数	構成比	小売数量計	構成比	1場当たり 小売数量	販売場数	構成比	小売数量計	構成比	1場当たり 小売数量	販売場数	構成比	小売数量計	構成比	1場当たり 小売数量
	場	%	kl	%	kl	場	%	kl	%	kl	場	%	kl	%	kl
5kl以下	2,134	27.8	3,442	0.9	1.6	5,225	36.9	9,042	1.5	1.7	7,148	30.4	12,563	1.2	1.8
5kl超 10kl以下	759	9.9	5,730	1.5	7.5	1,765	12.5	13,049	2.1	7.4	3,187	13.5	23,987	2.3	7.5
10kl超 20kl以下	1,509	19.7	22,656	6.0	15.0	2,948	20.8	42,881	6.9	14.5	5,656	24.0	82,565	8.0	14.6
20kl超 30kl以下	1,076	14.0	26,410	7.0	24.5	1,321	9.3	31,738	5.1	24.0	2,166	9.2	52,004	5.0	24.0
30kl超 40kl以下	590	7.7	20,487	5.4	34.7	472	3.3	16,147	2.6	34.2	744	3.2	25,545	2.5	34.3
40kl超 50kl以下	284	3.7	12,573	3.3	44.3	219	1.5	9,797	1.6	44.7	430	1.8	19,294	1.9	44.9
50kl超 60kl以下	158	2.1	8,684	2.3	55.0	147	1.0	8,097	1.3	55.1	377	1.6	20,752	2.0	55.0
60kl超 80kl以下	173	2.3	11,876	3.1	68.6	277	2.0	19,448	3.1	70.2	582	2.5	40,651	3.9	69.8
80kl超 100kl以下	108	1.4	9,615	2.5	89.0	193	1.4	17,340	2.8	89.8	483	2.1	43,320	4.2	89.7
100kl超 200kl以下	376	4.9	54,151	14.3	144.0	713	5.0	104,563	16.9	146.7	1,443	6.1	208,146	20.1	144.2
200kl超 300kl以下	211	2.8	52,425	13.8	248.5	396	2.8	96,415	15.6	243.5	633	2.7	154,976	15.0	244.8
300kl超 500kl以下	212	2.8	82,331	21.7	388.4	326	2.3	125,255	20.2	384.2	466	2.0	174,230	16.8	373.9
500kl超 1,000kl以下	66	0.9	40,890	10.8	619.5	124	0.9	81,471	13.2	657.0	172	0.7	115,137	11.1	669.4
1,000kl超 2,000kl以下	4	0.1	5,188	1.4	1,296.9	23	0.2	27,667	4.5	1,202.9	33	0.1	44,171	4.3	1,338.5
2,000kl超 3,000kl以下	2	0.0	4,447	1.2	2,223.6	2	0.0	4,290	0.7	2,145.0	3	0.0	7,687	0.7	2,562.4
3,000kl超 5,000kl以下	3	0.0	12,665	3.3	4,221.7	1	0.0	4,711	0.8	4,710.5	1	0.0	3,298	0.3	3,298.2
5,000kl超 10,000kl以下	1	0.0	5,416	1.4	5,416.2	1	0.0	6,776	1.1	6,776.2	1	0.0	7,991	0.8	7,991.1
10,000kl超	0	-	0	-	-	0	-	0	-	-	0	-	0	-	-
合計	7,666	100.0	378,986	100.0	49.4	14,153	100.0	618,687	100.0	43.7	23,525	100.0	1,036,318	100.0	44.1

区分 小売数量規模	東京国税局					金沢国税局					名古屋国税局				
	販売場数	構成比	小売数量計	構成比	1場当たり 小売数量	販売場数	構成比	小売数量計	構成比	1場当たり 小売数量	販売場数	構成比	小売数量計	構成比	1場当たり 小売数量
	場	%	kl	%	kl	場	%	kl	%	kl	場	%	kl	%	kl
5kl以下	8,197	24.9	12,788	0.6	1.6	1,573	32.6	2,740	1.4	1.7	4,607	26.0	8,293	1.0	1.8
5kl超 10kl以下	3,163	9.6	23,606	1.1	7.5	661	13.7	4,904	2.5	7.4	1,978	11.2	14,835	1.8	7.5
10kl超 20kl以下	7,233	22.0	109,396	5.1	15.1	1,150	23.9	16,733	8.7	14.6	5,157	29.2	76,221	9.4	14.8
20kl超 30kl以下	5,082	15.4	123,647	5.8	24.3	389	8.1	9,374	4.9	24.1	2,231	12.6	53,322	6.5	23.9
30kl超 40kl以下	2,204	6.7	75,459	3.6	34.2	140	2.9	4,870	2.5	34.8	644	3.6	22,052	2.7	34.2
40kl超 50kl以下	1,028	3.1	45,769	2.2	44.5	98	2.0	4,401	2.3	44.9	344	1.9	15,396	1.9	44.8
50kl超 60kl以下	631	1.9	34,649	1.6	54.9	100	2.1	5,505	2.9	55.0	248	1.4	13,624	1.7	54.9
60kl超 80kl以下	979	3.0	67,960	3.2	69.4	168	3.5	11,695	6.1	69.6	353	2.0	24,348	3.0	69.0
80kl超 100kl以下	698	2.1	62,111	2.9	89.0	129	2.7	11,617	6.0	90.1	263	1.5	23,549	2.9	89.5
100kl超 200kl以下	1,649	5.0	233,084	11.0	141.3	251	5.2	34,080	17.7	135.8	915	5.2	129,888	15.9	142.0
200kl超 300kl以下	757	2.3	187,881	8.8	248.2	54	1.1	13,079	6.8	242.2	397	2.2	96,436	11.8	242.9
300kl超 500kl以下	726	2.2	276,449	13.0	380.8	46	1.0	18,150	9.4	394.6	323	1.8	122,788	15.1	380.1
500kl超 1,000kl以下	417	1.3	279,047	13.1	669.2	49	1.0	32,628	16.9	665.9	198	1.1	131,927	16.2	666.3
1,000kl超 2,000kl以下	114	0.3	152,413	7.2	1,337.0	10	0.2	13,532	7.0	1,353.2	24	0.1	32,785	4.0	1,366.0
2,000kl超 3,000kl以下	18	0.1	45,228	2.1	2,512.7	1	0.0	2,496	1.3	2,496.5	6	0.0	16,267	2.0	2,711.2
3,000kl超 5,000kl以下	17	0.1	66,807	3.1	3,929.8	2	0.0	6,768	3.5	3,384.0	1	0.0	4,958	0.6	4,958.3
5,000kl超 10,000kl以下	26	0.1	184,163	8.7	7,083.2	0	-	0	-	-	1	0.0	6,125	0.8	6,124.8
10,000kl超	9	0.0	144,878	6.8	16,097.6	0	-	0	-	-	1	0.0	21,683	2.7	21,683.3
合計	32,948	100.0	2,125,335	100.0	64.5	4,821	100.0	192,571	100.0	39.9	17,691	100.0	814,497	100.0	46.0

1-3-3 小売数量規模別小売数量計(2)

区分 小売数量規模	大阪国税局					広島国税局					高松国税局				
	販売場数	構成比	小売数量計	構成比	1場当たり 小売数量	販売場数	構成比	小売数量計	構成比	1場当たり 小売数量	販売場数	構成比	小売数量計	構成比	1場当たり 小売数量
	場	%	kl	%	kl	場	%	kl	%	kl	場	%	kl	%	kl
5kl以下	6,870	28.5	12,080	0.9	1.8	4,034	36.9	7,299	1.6	1.8	2,564	39.7	4,622	2.0	1.8
5kl超 10kl以下	2,939	12.2	21,706	1.7	7.4	1,321	12.1	9,731	2.2	7.4	1,021	15.8	7,544	3.2	7.4
10kl超 20kl以下	5,812	24.1	85,741	6.5	14.8	2,172	19.9	31,983	7.1	14.7	1,325	20.5	18,434	7.9	13.9
20kl超 30kl以下	2,679	11.1	64,683	4.9	24.1	983	9.0	23,755	5.3	24.2	286	4.4	6,895	2.9	24.1
30kl超 40kl以下	950	3.9	32,707	2.5	34.4	359	3.3	12,267	2.7	34.2	158	2.4	5,535	2.4	35.0
40kl超 50kl以下	524	2.2	23,431	1.8	44.7	221	2.0	9,866	2.2	44.6	130	2.0	5,855	2.5	45.0
50kl超 60kl以下	427	1.8	23,361	1.8	54.7	163	1.5	8,917	2.0	54.7	81	1.3	4,469	1.9	55.2
60kl超 80kl以下	613	2.5	42,673	3.2	69.6	272	2.5	19,011	4.2	69.9	135	2.1	9,484	4.1	70.3
80kl超 100kl以下	409	1.7	36,649	2.8	89.6	214	2.0	19,219	4.3	89.8	101	1.6	9,108	3.9	90.2
100kl超 200kl以下	1,245	5.2	177,898	13.5	142.9	630	5.8	89,597	19.9	142.2	351	5.4	51,197	21.9	145.9
200kl超 300kl以下	640	2.7	156,800	11.9	245.0	281	2.6	68,135	15.1	242.5	160	2.5	39,736	17.0	248.3
300kl超 500kl以下	550	2.3	208,877	15.9	379.8	170	1.6	64,101	14.2	377.1	108	1.7	40,228	17.2	372.5
500kl超 1,000kl以下	321	1.3	219,243	16.7	683.0	91	0.8	62,072	13.8	682.1	37	0.6	24,284	10.4	656.3
1,000kl超 2,000kl以下	68	0.3	86,905	6.6	1,278.0	11	0.1	14,045	3.1	1,276.9	5	0.1	6,451	2.8	1,290.2
2,000kl超 3,000kl以下	10	0.0	24,842	1.9	2,484.2	1	0.0	2,078	0.5	2,077.9	0	-	0	-	-
3,000kl超 5,000kl以下	9	0.0	34,261	2.6	3,806.8	1	0.0	3,048	0.7	3,048.5	0	-	0	-	-
5,000kl超 10,000kl以下	7	0.0	49,371	3.8	7,052.9	1	0.0	5,157	1.1	5,156.7	0	-	0	-	-
10,000kl超	1	0.0	14,144	1.1	14,143.7	0	-	0	-	-	0	-	0	-	-
合計	24,074	100.0	1,315,374	100.0	54.6	10,925	100.0	450,282	100.0	41.2	6,462	100.0	233,840	100.0	36.2

区分 小売数量規模	福岡国税局					熊本国税局					沖縄国税事務所				
	販売場数	構成比	小売数量計	構成比	1場当たり 小売数量	販売場数	構成比	小売数量計	構成比	1場当たり 小売数量	販売場数	構成比	小売数量計	構成比	1場当たり 小売数量
	場	%	kl	%	kl	場	%	kl	%	kl	場	%	kl	%	kl
5kl以下	2,887	31.3	5,287	1.2	1.8	3,727	38.6	6,690	1.8	1.8	812	41.5	1,087	1.1	1.3
5kl超 10kl以下	1,326	14.4	9,846	2.2	7.4	1,485	15.4	11,069	3.0	7.5	145	7.4	1,049	1.0	7.2
10kl超 20kl以下	2,037	22.1	29,438	6.6	14.5	1,781	18.5	25,004	6.8	14.0	256	13.1	4,017	4.0	15.7
20kl超 30kl以下	727	7.9	17,477	3.9	24.0	540	5.6	12,912	3.5	23.9	255	13.0	6,165	6.1	24.2
30kl超 40kl以下	254	2.8	8,729	1.9	34.4	267	2.8	9,318	2.6	34.9	117	6.0	3,908	3.9	33.4
40kl超 50kl以下	150	1.6	6,727	1.5	44.8	196	2.0	8,850	2.4	45.2	32	1.6	1,398	1.4	43.7
50kl超 60kl以下	142	1.5	7,759	1.7	54.6	158	1.6	8,628	2.4	54.6	19	1.0	1,024	1.0	53.9
60kl超 80kl以下	218	2.4	15,217	3.4	69.8	259	2.7	18,019	4.9	69.6	21	1.1	1,446	1.4	68.9
80kl超 100kl以下	184	2.0	16,572	3.7	90.1	161	1.7	14,438	4.0	89.7	14	0.7	1,246	1.2	89.0
100kl超 200kl以下	716	7.8	103,918	23.2	145.1	594	6.2	87,934	24.1	148.0	97	5.0	14,837	14.7	153.0
200kl超 300kl以下	311	3.4	75,248	16.8	242.0	306	3.2	73,744	20.2	241.0	102	5.2	24,863	24.7	243.8
300kl超 500kl以下	174	1.9	66,174	14.8	380.3	133	1.4	49,448	13.5	371.8	66	3.4	24,625	24.4	373.1
500kl超 1,000kl以下	63	0.7	41,510	9.3	658.9	26	0.3	16,491	4.5	634.3	15	0.8	9,685	9.6	645.7
1,000kl超 2,000kl以下	17	0.2	21,288	4.7	1,252.2	7	0.1	9,174	2.5	1,310.6	4	0.2	5,428	5.4	1,357.0
2,000kl超 3,000kl以下	1	0.0	2,610	0.6	2,610.3	2	0.0	4,422	1.2	2,210.9	0	-	0	-	-
3,000kl超 5,000kl以下	2	0.0	8,539	1.9	4,269.7	1	0.0	3,736	1.0	3,736.4	0	-	0	-	-
5,000kl超 10,000kl以下	2	0.0	12,035	2.7	6,017.3	1	0.0	5,406	1.5	5,406.0	0	-	0	-	-
10,000kl超	0	-	0	-	-	0	-	0	-	-	0	-	0	-	-
合計	9,211	100.0	448,375	100.0	48.7	9,644	100.0	365,285	100.0	37.9	1,955	100.0	100,778	100.0	51.5

1-3-3 小売数量規模別小売数量計(3)

区分 小売数量規模	全国合計				
	販売場数	構成比	小売数量計	構成比	1場当たり 小売数量
	場	%	kl	%	kl
5kl以下	49,778	30.5	85,933	1.1	1.7
5kl超 10kl以下	19,750	12.1	147,056	1.8	7.4
10kl超 20kl以下	37,036	22.7	545,071	6.7	14.7
20kl超 30kl以下	17,735	10.9	428,382	5.3	24.2
30kl超 40kl以下	6,899	4.2	237,024	2.9	34.4
40kl超 50kl以下	3,656	2.2	163,356	2.0	44.7
50kl超 60kl以下	2,651	1.6	145,469	1.8	54.9
60kl超 80kl以下	4,050	2.5	281,829	3.5	69.6
80kl超 100kl以下	2,957	1.8	264,783	3.3	89.5
100kl超 200kl以下	8,980	5.5	1,289,294	16.0	143.6
200kl超 300kl以下	4,248	2.6	1,039,738	12.9	244.8
300kl超 500kl以下	3,300	2.0	1,252,657	15.5	379.6
500kl超 1,000kl以下	1,579	1.0	1,054,384	13.0	667.8
1,000kl超 2,000kl以下	320	0.2	419,047	5.2	1,309.5
2,000kl超 3,000kl以下	46	0.0	114,368	1.4	2,486.3
3,000kl超 5,000kl以下	38	0.0	148,794	1.8	3,915.6
5,000kl超 10,000kl以下	41	0.0	282,439	3.5	6,888.7
10,000kl超	11	0.0	180,705	2.2	16,427.7
合計	163,075	100.0	8,080,327	100.0	49.5

(4)その他

1-4-1 営業時間

業態	区分	札幌国税局			仙台国税局			関東信越国税局			東京国税局			金沢国税局			名古屋国税局		
		販売場数	営業時間計	平均営業時間	販売場数	営業時間計	平均営業時間	販売場数	営業時間計	平均営業時間	販売場数	営業時間計	平均営業時間	販売場数	営業時間計	平均営業時間	販売場数	営業時間計	平均営業時間
①一般酒販店		1,585	16,934	10.7	4,905	55,499	11.3	6,815	72,655	10.7	5,902	63,235	10.7	1,321	14,604	11.1	3,994	42,145	10.6
②コンビニエンスストア		2,728	59,541	21.8	3,717	85,186	22.9	7,158	164,952	23.0	12,473	286,348	23.0	1,207	28,352	23.5	6,519	152,445	23.4
③スーパーマーケット		894	11,077	12.4	1,430	17,822	12.5	2,626	34,507	13.1	4,145	57,941	14.0	423	5,205	12.3	2,086	25,282	12.1
④百貨店		11	101	9.2	28	258	9.2	80	753	9.4	96	958	10.0	9	82	9.1	28	260	9.3
⑤量販店(ディスカウントストア等)		117	1,440	12.3	237	2,750	11.6	381	4,598	12.1	664	8,639	13.0	69	793	11.5	325	3,432	10.6
⑥業務用卸主体店		142	1,333	9.4	200	1,875	9.4	248	2,303	9.3	458	4,443	9.7	74	706	9.5	264	2,493	9.4
⑦ホームセンター・ドラッグストア		509	6,160	12.1	960	11,649	12.1	1,942	24,028	12.4	2,007	25,361	12.6	437	5,574	12.8	1,543	18,287	11.9
⑧その他		1,007	10,555	10.5	1,599	16,833	10.5	2,359	24,383	10.3	3,908	43,658	11.2	701	6,921	9.9	1,784	18,030	10.1
合計		6,993	107,142	15.3	13,076	191,871	14.7	21,609	328,180	15.2	29,653	490,581	16.5	4,241	62,236	14.7	16,543	262,374	15.9

業態	区分	大阪国税局			広島国税局			高松国税局			福岡国税局			熊本国税局			沖縄国税事務所		
		販売場数	営業時間計	平均営業時間	販売場数	営業時間計	平均営業時間	販売場数	営業時間計	平均営業時間	販売場数	営業時間計	平均営業時間	販売場数	営業時間計	平均営業時間	販売場数	営業時間計	平均営業時間
①一般酒販店		7,097	73,650	10.4	3,394	36,335	10.7	2,108	22,706	10.8	2,406	25,986	10.8	2,947	32,943	11.2	47	500	10.6
②コンビニエンスストア		6,565	152,128	23.2	2,589	59,682	23.1	1,502	34,595	23.0	2,757	62,661	22.7	2,115	47,626	22.5	484	11,386	23.5
③スーパーマーケット		2,975	39,284	13.2	1,372	17,884	13.0	756	9,552	12.6	1,120	15,603	13.9	1,081	13,585	12.6	224	3,796	16.9
④百貨店		63	612	9.7	53	502	9.5	8	70	8.8	15	137	9.1	20	205	10.3	2	23	11.5
⑤量販店(ディスカウントストア等)		500	5,788	11.6	196	2,273	11.6	106	1,189	11.2	310	3,837	12.4	238	2,999	12.6	11	176	16.0
⑥業務用卸主体店		355	3,433	9.7	110	1,023	9.3	100	987	9.9	160	1,602	10.0	101	983	9.7	30	303	10.1
⑦ホームセンター・ドラッグストア		1,292	16,158	12.5	596	7,183	12.1	380	4,553	12.0	511	6,312	12.4	582	7,118	12.2	41	551	13.4
⑧その他		2,559	27,483	10.7	1,244	12,275	9.9	876	8,839	10.1	1,076	10,994	10.2	1,090	11,386	10.4	886	10,549	11.9
合計		21,406	318,536	14.9	9,554	137,157	14.4	5,836	82,492	14.1	8,355	127,132	15.2	8,174	116,846	14.3	1,725	27,283	15.8

業態	区分	全国合計		
		販売場数	営業時間計	平均営業時間
①一般酒販店		42,521	457,192	10.8
②コンビニエンスストア		49,814	1,144,903	23.0
③スーパーマーケット		19,132	251,538	13.1
④百貨店		413	3,959	9.6
⑤量販店(ディスカウントストア等)		3,154	37,915	12.0
⑥業務用卸主体店		2,242	21,485	9.6
⑦ホームセンター・ドラッグストア		10,800	132,935	12.3
⑧その他		19,089	201,904	10.6
合計		147,165	2,251,830	15.3

1-4-2 リターナブルびん回収割合

区分 業態	札幌国税局				仙台国税局				関東信越国税局				東京国税局				金沢国税局			
	販売場数	内リターナブル びん販売有		回収割合	販売場数	内リターナブル びん販売有		回収割合	販売場数	内リターナブル びん販売有		回収割合	販売場数	内リターナブル びん販売有		回収割合	販売場数	内リターナブル びん販売有		回収割合
		(A)	(B)			(B/A)	(A)			(B)	(B/A)			(A)	(B)			(B/A)	(A)	
①一般酒販店	1,644	1,201	1,167	97.2	4,901	3,990	3,938	98.7	6,810	5,614	5,535	98.6	6,035	4,732	4,651	98.3	1,273	1,049	1,041	99.2
②コンビニエンスストア	2,737	1,541	1,491	96.8	3,707	1,361	1,224	89.9	7,245	2,132	1,934	90.7	12,817	2,443	2,181	89.3	1,201	400	351	87.8
③スーパーマーケット	898	751	691	92.0	1,446	1,302	1,290	99.1	2,630	2,225	2,211	99.4	4,253	3,129	2,517	80.4	429	373	368	98.7
④百貨店	13	8	1	12.5	29	7	1	14.3	75	30	21	70.0	91	21	16	76.2	9	4	1	25.0
⑤量販店(ディスカウントストア等)	124	102	100	98.0	224	203	202	99.5	388	267	262	98.1	690	503	500	99.4	71	62	62	100.0
⑥業務用卸主体店	147	78	74	94.9	204	115	112	97.4	245	136	132	97.1	437	241	231	95.9	73	62	61	98.4
⑦ホームセンター・ドラッグストア	498	20	16	80.0	958	366	358	97.8	1,883	927	909	98.1	2,053	312	293	93.9	438	90	38	42.2
⑧その他	1,011	280	241	86.1	1,576	459	369	80.4	2,309	659	525	79.7	3,664	677	522	77.1	697	291	255	87.6
合計	7,072	3,981	3,781	95.0	13,045	7,803	7,494	96.0	21,585	11,990	11,529	96.2	30,040	12,058	10,911	90.5	4,191	2,331	2,177	93.4

区分 業態	名古屋国税局				大阪国税局				広島国税局				高松国税局				福岡国税局			
	販売場数	内リターナブル びん販売有		回収割合	販売場数	内リターナブル びん販売有		回収割合	販売場数	内リターナブル びん販売有		回収割合	販売場数	内リターナブル びん販売有		回収割合	販売場数	内リターナブル びん販売有		回収割合
		(A)	(B)			(B/A)	(A)			(B)	(B/A)			(A)	(B)			(B/A)	(A)	
①一般酒販店	3,968	3,313	3,271	98.7	7,159	5,814	5,747	98.8	3,355	2,630	2,603	99.0	2,123	1,641	1,616	98.5	2,396	1,959	1,927	98.4
②コンビニエンスストア	6,517	1,080	955	88.4	6,594	1,063	911	85.7	2,574	694	615	88.6	1,517	317	280	88.3	2,761	845	769	91.0
③スーパーマーケット	2,089	1,568	1,477	94.2	3,006	1,694	1,583	93.4	1,427	1,094	1,077	98.4	783	646	641	99.2	1,135	958	934	97.5
④百貨店	29	7	0	0.0	62	16	7	43.8	51	12	8	66.7	8	2	1	50.0	15	6	4	66.7
⑤量販店(ディスカウントストア等)	326	295	294	99.7	502	436	434	99.5	201	158	155	98.1	108	89	89	100.0	309	244	237	97.1
⑥業務用卸主体店	252	146	144	98.6	366	235	229	97.4	113	54	53	98.1	95	72	72	100.0	148	101	98	97.0
⑦ホームセンター・ドラッグストア	1,543	286	101	35.3	1,271	117	108	92.3	591	119	118	99.2	360	54	53	98.1	513	166	164	98.8
⑧その他	1,718	436	358	82.1	2,516	806	698	86.6	1,204	382	324	84.8	856	219	196	89.5	992	288	225	78.1
合計	16,442	7,131	6,600	92.6	21,476	10,181	9,717	95.4	9,516	5,143	4,953	96.3	5,850	3,040	2,948	97.0	8,269	4,567	4,358	95.4

区分 業態	熊本国税局				沖縄国税事務所				全国合計			
	販売場数	内リターナブル びん販売有		回収割合	販売場数	内リターナブル びん販売有		回収割合	販売場数	内リターナブル びん販売有		回収割合
		(A)	(B)			(B/A)	(A)			(B)	(B/A)	
①一般酒販店	2,910	2,198	2,122	96.5	46	28	21	75.0	42,620	34,169	33,639	98.4
②コンビニエンスストア	2,096	908	827	91.1	495	39	14	35.9	50,261	12,823	11,552	90.1
③スーパーマーケット	1,075	917	889	96.9	225	93	24	25.8	19,396	14,750	13,702	92.9
④百貨店	21	13	2	15.4	2	0	0	-	405	126	62	49.2
⑤量販店(ディスカウントストア等)	241	222	214	96.4	11	6	6	100.0	3,195	2,587	2,555	98.8
⑥業務用卸主体店	99	67	67	100.0	30	15	14	93.3	2,209	1,322	1,287	97.4
⑦ホームセンター・ドラッグストア	584	188	167	88.8	40	12	11	91.7	10,732	2,657	2,336	87.9
⑧その他	1,047	388	304	78.4	910	195	115	59.0	18,500	5,080	4,132	81.3
合計	8,073	4,901	4,592	93.7	1,759	388	205	52.8	147,318	73,514	69,265	94.2

1-4-3 酒類自動販売機の設置状況

業態	区分	札幌国税局			仙台国税局			関東信越国税局			東京国税局			金沢国税局			名古屋国税局		
		自動販売機設置場数	総設置台数	1場あたり設置台数	自動販売機設置場数	総設置台数	1場あたり設置台数	自動販売機設置場数	総設置台数	1場あたり設置台数	自動販売機設置場数	総設置台数	1場あたり設置台数	自動販売機設置場数	総設置台数	1場あたり設置台数	自動販売機設置場数	総設置台数	1場あたり設置台数
①一般酒販店		60	64	1.07	634	695	1.10	2,261	2,530	1.12	1,613	1,928	1.20	262	291	1.11	1,557	1,827	1.17
②コンビニエンスストア		2	2	1.00	20	22	1.10	91	100	1.10	70	83	1.19	0	0	-	41	46	1.12
③スーパーマーケット		2	2	1.00	8	8	1.00	47	53	1.13	35	40	1.14	4	4	1.00	23	28	1.22
④百貨店		0	0	-	0	0	-	0	0	-	0	0	-	0	0	-	0	0	-
⑤量販店(ディスカウントストア等)		1	1	1.00	4	5	1.25	3	3	1.00	6	9	1.50	1	1	1.00	7	10	1.43
⑥業務用卸主体店		1	1	1.00	4	4	1.00	8	8	1.00	12	15	1.25	2	2	1.00	20	24	1.20
⑦ホームセンター・ドラッグストア		0	0	-	0	0	-	8	11	1.38	0	0	-	0	0	-	1	1	1.00
⑧その他		45	72	1.60	77	113	1.47	162	250	1.54	71	85	1.20	39	49	1.26	70	88	1.26
合計		111	142	1.28	747	847	1.13	2,580	2,955	1.15	1,807	2,160	1.20	308	347	1.13	1,719	2,024	1.18

業態	区分	大阪国税局			広島国税局			高松国税局			福岡国税局			熊本国税局			沖縄国税事務所		
		自動販売機設置場数	総設置台数	1場あたり設置台数	自動販売機設置場数	総設置台数	1場あたり設置台数	自動販売機設置場数	総設置台数	1場あたり設置台数	自動販売機設置場数	総設置台数	1場あたり設置台数	自動販売機設置場数	総設置台数	1場あたり設置台数	自動販売機設置場数	総設置台数	1場あたり設置台数
①一般酒販店		5,445	7,266	1.33	1,449	1,754	1.21	1,148	1,380	1.20	889	1,001	1.13	825	922	1.12	0	0	-
②コンビニエンスストア		95	115	1.21	31	41	1.32	39	47	1.21	55	61	1.11	28	32	1.14	0	0	-
③スーパーマーケット		50	57	1.14	44	52	1.18	16	16	1.00	18	20	1.11	16	17	1.06	0	0	-
④百貨店		0	0	-	1	4	4.00	0	0	-	0	0	-	0	0	-	0	0	-
⑤量販店(ディスカウントストア等)		34	51	1.50	13	18	1.38	14	16	1.14	7	8	1.14	4	4	1.00	0	0	-
⑥業務用卸主体店		52	65	1.25	6	8	1.33	18	18	1.00	7	7	1.00	2	2	1.00	0	0	-
⑦ホームセンター・ドラッグストア		3	3	1.00	0	0	-	2	3	1.50	2	2	1.00	1	1	1.00	0	0	-
⑧その他		154	211	1.37	97	139	1.43	85	115	1.35	66	106	1.61	80	118	1.48	3	3	1.00
合計		5,833	7,768	1.33	1,641	2,016	1.23	1,322	1,595	1.21	1,044	1,205	1.15	956	1,096	1.15	3	3	1.00

業態	区分	全国合計		
		自動販売機設置場数	総設置台数	1場あたり設置台数
①一般酒販店		16,143	19,658	1.22
②コンビニエンスストア		472	549	1.16
③スーパーマーケット		263	297	1.13
④百貨店		1	4	4.00
⑤量販店(ディスカウントストア等)		94	126	1.34
⑥業務用卸主体店		132	154	1.17
⑦ホームセンター・ドラッグストア		17	21	1.24
⑧その他		949	1,349	1.42
合計		18,071	22,158	1.23

1-4-4 中小企業割合

業態	札幌国税局			仙台国税局			関東信越国税局			東京国税局			金沢国税局			名古屋国税局		
	事業者数	内 中小企業	中小企業割合	事業者数	内 中小企業	中小企業割合	事業者数	内 中小企業	中小企業割合	事業者数	内 中小企業	中小企業割合	事業者数	内 中小企業	中小企業割合	事業者数	内 中小企業	中小企業割合
①一般酒販店	786	779	99.1	2,884	2,867	99.4	3,860	3,837	99.4	3,118	3,089	99.1	686	683	99.6	2,231	2,217	99.4
②コンビニエンスストア	826	814	98.5	1,552	1,515	97.6	2,812	2,709	96.3	3,863	3,647	94.4	394	378	95.9	1,984	1,892	95.4
③スーパーマーケット	94	66	70.2	177	112	63.3	247	189	76.5	254	170	66.9	52	29	55.8	151	104	68.9
④百貨店	1	0	0.0	5	0	0.0	8	1	12.5	10	0	0.0	0	0	-	7	0	0.0
⑤量販店(ディスカウントストア等)	23	23	100.0	38	31	81.6	33	29	87.9	56	39	69.6	10	6	60.0	43	35	81.4
⑥業務用卸主体店	46	41	89.1	55	47	85.5	97	90	92.8	219	188	85.8	30	26	86.7	117	103	88.0
⑦ホームセンター・ドラッグストア	10	4	40.0	18	6	33.3	28	11	39.3	27	7	25.9	7	1	14.3	21	5	23.8
⑧その他	241	190	78.8	428	335	78.3	601	473	78.7	1,028	766	74.5	154	122	79.2	439	339	77.2
合計	2,027	1,917	94.6	5,157	4,913	95.3	7,686	7,339	95.5	8,575	7,906	92.2	1,333	1,245	93.4	4,993	4,695	94.0

業態	大阪国税局			広島国税局			高松国税局			福岡国税局			熊本国税局			沖縄国税事務所		
	事業者数	内 中小企業	中小企業割合	事業者数	内 中小企業	中小企業割合	事業者数	内 中小企業	中小企業割合	事業者数	内 中小企業	中小企業割合	事業者数	内 中小企業	中小企業割合	事業者数	内 中小企業	中小企業割合
①一般酒販店	3,519	3,495	99.3	2,015	1,999	99.2	946	942	99.6	1,220	1,205	98.8	1,574	1,566	99.5	19	18	94.7
②コンビニエンスストア	1,995	1,893	94.9	1,022	995	97.4	406	394	97.0	1,032	1,002	97.1	711	700	98.5	154	133	86.4
③スーパーマーケット	177	102	57.6	152	114	75.0	77	55	71.4	93	68	73.1	122	84	68.9	6	2	33.3
④百貨店	2	0	0.0	6	0	0.0	1	0	0.0	4	0	0.0	2	0	0.0	1	0	0.0
⑤量販店(ディスカウントストア等)	78	63	80.8	49	47	95.9	29	28	96.6	47	42	89.4	37	32	86.5	1	0	0.0
⑥業務用卸主体店	169	148	87.6	37	33	89.2	46	44	95.7	48	41	85.4	29	26	89.7	7	7	100.0
⑦ホームセンター・ドラッグストア	15	5	33.3	9	2	22.2	5	1	20.0	9	4	44.4	17	11	64.7	3	1	33.3
⑧その他	590	458	77.6	344	280	81.4	179	141	78.8	251	198	78.9	281	235	83.6	167	150	89.8
合計	6,545	6,164	94.2	3,634	3,470	95.5	1,689	1,605	95.0	2,704	2,560	94.7	2,773	2,654	95.7	358	311	86.9

業態	全国合計		
	事業者数	内 中小企業	中小企業割合
①一般酒販店	22,858	22,697	99.3
②コンビニエンスストア	16,751	16,072	95.9
③スーパーマーケット	1,602	1,095	68.4
④百貨店	47	1	2.1
⑤量販店(ディスカウントストア等)	444	375	84.5
⑥業務用卸主体店	900	794	88.2
⑦ホームセンター・ドラッグストア	169	58	34.3
⑧その他	4,703	3,687	78.4
合計	47,474	44,779	94.3

2. 小売業者の経営状況

2. 小売業者の経営状況

(1)経営状況

2-1-1 業態別事業者数

業態	札幌国税局		仙台国税局		関東信越国税局		東京国税局		金沢国税局		名古屋国税局		大阪国税局	
	事業者数	構成比	事業者数	構成比	事業者数	構成比	事業者数	構成比	事業者数	構成比	事業者数	構成比	事業者数	構成比
①一般酒販店	1,102	41.3	4,094	60.1	5,308	54.6	4,372	41.0	1,012	57.1	3,071	49.4	4,931	59.7
②コンビニエンスストア	1,058	39.6	1,805	26.5	3,178	32.7	4,439	41.6	455	25.7	2,254	36.2	2,180	26.4
③スーパーマーケット	115	4.3	209	3.1	292	3.0	306	2.9	62	3.5	185	3.0	199	2.4
④百貨店	1	0.0	7	0.1	8	0.1	10	0.1	1	0.1	8	0.1	2	0.0
⑤量販店(ディスカウントストア等)	29	1.1	47	0.7	42	0.4	75	0.7	11	0.6	53	0.9	89	1.1
⑥業務用卸主体店	56	2.1	80	1.2	119	1.2	260	2.4	38	2.1	127	2.0	183	2.2
⑦ホームセンター・ドラッグストア	10	0.4	20	0.3	28	0.3	32	0.3	8	0.5	22	0.4	14	0.2
⑧その他	299	11.2	547	8.0	738	7.6	1,178	11.0	186	10.5	498	8.0	659	8.0
合計	2,670	100.0	6,809	100.0	9,713	100.0	10,672	100.0	1,773	100.0	6,218	100.0	8,257	100.0

業態	広島国税局		高松国税局		福岡国税局		熊本国税局		沖縄国税事務所		全国合計	
	事業者数	構成比	事業者数	構成比	事業者数	構成比	事業者数	構成比	事業者数	構成比	事業者数	構成比
①一般酒販店	2,587	59.3	1,378	61.1	1,790	50.6	2,158	59.7	22	5.1	31,825	52.8
②コンビニエンスストア	1,091	25.0	460	20.4	1,217	34.4	860	23.8	166	38.3	19,163	31.8
③スーパーマーケット	183	4.2	92	4.1	115	3.2	150	4.1	7	1.6	1,915	3.2
④百貨店	7	0.2	2	0.1	4	0.1	3	0.1	1	0.2	54	0.1
⑤量販店(ディスカウントストア等)	53	1.2	41	1.8	62	1.8	40	1.1	1	0.2	543	0.9
⑥業務用卸主体店	41	0.9	56	2.5	57	1.6	36	1.0	13	3.0	1,066	1.8
⑦ホームセンター・ドラッグストア	11	0.3	6	0.3	13	0.4	19	0.5	4	0.9	187	0.3
⑧その他	388	8.9	220	9.8	283	8.0	351	9.7	219	50.6	5,566	9.2
合計	4,361	100.0	2,255	100.0	3,541	100.0	3,617	100.0	433	100.0	60,319	100.0

2-1-2 組織別事業者数(1)

業態	区分		札幌国税局						仙台国税局						関東信越国税局					
			個人		法人		合計		個人		法人		合計		個人		法人		合計	
	事業者数	構成比	事業者数	構成比	事業者数	構成比	事業者数	構成比	事業者数	構成比	事業者数	構成比	事業者数	構成比	事業者数	構成比	事業者数	構成比	事業者数	構成比
①一般酒販店	536	63.5	566	31.0	1,102	41.3	3,168	72.0	926	38.5	4,094	60.1	3,583	65.6	1,725	40.6	5,308	54.6		
②コンビニエンスストア	246	29.1	812	44.5	1,058	39.6	1,087	24.7	718	29.8	1,805	26.5	1,645	30.1	1,533	36.1	3,178	32.7		
③スーパーマーケット	10	1.2	105	5.8	115	4.3	40	0.9	169	7.0	209	3.1	76	1.4	216	5.1	292	3.0		
④百貨店	0	-	1	0.1	1	0.0	0	-	7	0.3	7	0.1	0	-	8	0.2	8	0.1		
⑤量販店(ディスカウントストア等)	2	0.2	27	1.5	29	1.1	10	0.2	37	1.5	47	0.7	5	0.1	37	0.9	42	0.4		
⑥業務用卸主体店	4	0.5	52	2.8	56	2.1	6	0.1	74	3.1	80	1.2	11	0.2	108	2.5	119	1.2		
⑦ホームセンター・ドラッグストア	1	0.1	9	0.5	10	0.4	0	-	20	0.8	20	0.3	2	0.0	26	0.6	28	0.3		
⑧その他	45	5.3	254	13.9	299	11.2	90	2.0	457	19.0	547	8.0	143	2.6	595	14.0	738	7.6		
合計	844	100.0	1,826	100.0	2,670	100.0	4,401	100.0	2,408	100.0	6,809	100.0	5,465	100.0	4,248	100.0	9,713	100.0		

業態	区分		東京国税局						金沢国税局						名古屋国税局					
			個人		法人		合計		個人		法人		合計		個人		法人		合計	
	事業者数	構成比	事業者数	構成比	事業者数	構成比	事業者数	構成比	事業者数	構成比	事業者数	構成比	事業者数	構成比	事業者数	構成比	事業者数	構成比	事業者数	構成比
①一般酒販店	2,092	51.1	2,280	34.7	4,372	41.0	843	67.5	169	32.2	1,012	57.1	2,243	58.4	828	34.8	3,071	49.4		
②コンビニエンスストア	1,777	43.4	2,662	40.5	4,439	41.6	336	26.9	119	22.7	455	25.7	1,436	37.4	818	34.4	2,254	36.2		
③スーパーマーケット	31	0.8	275	4.2	306	2.9	11	0.9	51	9.7	62	3.5	41	1.1	144	6.1	185	3.0		
④百貨店	0	-	10	0.2	10	0.1	0	-	1	0.2	1	0.1	0	-	8	0.3	8	0.1		
⑤量販店(ディスカウントストア等)	10	0.2	65	1.0	75	0.7	0	-	11	2.1	11	0.6	14	0.4	39	1.6	53	0.9		
⑥業務用卸主体店	20	0.5	240	3.6	260	2.4	11	0.9	27	5.1	38	2.1	14	0.4	113	4.8	127	2.0		
⑦ホームセンター・ドラッグストア	0	-	32	0.5	32	0.3	0	-	8	1.5	8	0.5	2	0.1	20	0.8	22	0.4		
⑧その他	162	4.0	1,016	15.4	1,178	11.0	47	3.8	139	26.5	186	10.5	92	2.4	406	17.1	498	8.0		
合計	4,092	100.0	6,580	100.0	10,672	100.0	1,248	100.0	525	100.0	1,773	100.0	3,842	100.0	2,376	100.0	6,218	100.0		

業態	区分		大阪国税局						広島国税局						高松国税局					
			個人		法人		合計		個人		法人		合計		個人		法人		合計	
	事業者数	構成比	事業者数	構成比	事業者数	構成比	事業者数	構成比	事業者数	構成比	事業者数	構成比	事業者数	構成比	事業者数	構成比	事業者数	構成比	事業者数	構成比
①一般酒販店	3,969	70.1	962	37.0	4,931	59.7	1,983	72.8	604	36.9	2,587	59.3	1,111	76.1	267	33.5	1,378	61.1		
②コンビニエンスストア	1,442	25.5	738	28.4	2,180	26.4	601	22.1	490	29.9	1,091	25.0	282	19.3	178	22.4	460	20.4		
③スーパーマーケット	30	0.5	169	6.5	199	2.4	39	1.4	144	8.8	183	4.2	13	0.9	79	9.9	92	4.1		
④百貨店	0	-	2	0.1	2	0.0	0	-	7	0.4	7	0.2	0	-	2	0.3	2	0.1		
⑤量販店(ディスカウントストア等)	17	0.3	72	2.8	89	1.1	15	0.6	38	2.3	53	1.2	13	0.9	28	3.5	41	1.8		
⑥業務用卸主体店	23	0.4	160	6.2	183	2.2	2	0.1	39	2.4	41	0.9	3	0.2	53	6.7	56	2.5		
⑦ホームセンター・ドラッグストア	1	0.0	13	0.5	14	0.2	0	-	11	0.7	11	0.3	0	-	6	0.8	6	0.3		
⑧その他	176	3.1	483	18.6	659	8.0	83	3.0	305	18.6	388	8.9	37	2.5	183	23.0	220	9.8		
合計	5,658	100.0	2,599	100.0	8,257	100.0	2,723	100.0	1,638	100.0	4,361	100.0	1,459	100.0	796	100.0	2,255	100.0		

2-1-2 組織別事業者数(2)

業態	区分	福岡国税局						熊本国税局						沖縄国税事務所					
		個人		法人		合計		個人		法人		合計		個人		法人		合計	
		事業者数	構成比	事業者数	構成比	事業者数	構成比	事業者数	構成比	事業者数	構成比	事業者数	構成比	事業者数	構成比	事業者数	構成比	事業者数	構成比
①一般酒販店		1,494	64.8	296	23.9	1,790	50.6	1,653	72.9	505	37.4	2,158	59.7	13	4.9	9	5.4	22	5.1
②コンビニエンスストア		691	30.0	526	42.6	1,217	34.4	500	22.1	360	26.6	860	23.8	108	40.4	58	34.9	166	38.3
③スーパーマーケット		25	1.1	90	7.3	115	3.2	30	1.3	120	8.9	150	4.1	1	0.4	6	3.6	7	1.6
④百貨店		0	-	4	0.3	4	0.1	0	-	3	0.2	3	0.1	0	-	1	0.6	1	0.2
⑤量販店(ディスカウントストア等)		13	0.6	49	4.0	62	1.8	4	0.2	36	2.7	40	1.1	0	-	1	0.6	1	0.2
⑥業務用卸主体店		11	0.5	46	3.7	57	1.6	5	0.2	31	2.3	36	1.0	7	2.6	6	3.6	13	3.0
⑦ホームセンター・ドラッグストア		0	-	13	1.1	13	0.4	1	0.0	18	1.3	19	0.5	1	0.4	3	1.8	4	0.9
⑧その他		71	3.1	212	17.2	283	8.0	73	3.2	278	20.6	351	9.7	137	51.3	82	49.4	219	50.6
合計		2,305	100.0	1,236	100.0	3,541	100.0	2,266	100.0	1,351	100.0	3,617	100.0	267	100.0	166	100.0	433	100.0

業態	区分	全国合計					
		個人		法人		合計	
		事業者数	構成比	事業者数	構成比	事業者数	構成比
①一般酒販店		22,688	65.6	9,137	35.5	31,825	52.8
②コンビニエンスストア		10,151	29.4	9,012	35.0	19,163	31.8
③スーパーマーケット		347	1.0	1,568	6.1	1,915	3.2
④百貨店		0	-	54	0.2	54	0.1
⑤量販店(ディスカウントストア等)		103	0.3	440	1.7	543	0.9
⑥業務用卸主体店		117	0.3	949	3.7	1,066	1.8
⑦ホームセンター・ドラッグストア		8	0.0	179	0.7	187	0.3
⑧その他		1,156	3.3	4,410	17.1	5,566	9.2
合計		34,570	100.0	25,749	100.0	60,319	100.0

2-1-3 保有免許場数別事業者数(1)

(札幌国税局)

業態	区分		合計		1店舗		2店舗		3店舗		4店舗		5店舗		6～10店舗		11～15店舗		16～20店舗		21店舗以上	
	事業者数	構成比	事業者数	構成比	事業者数	構成比	事業者数	構成比	事業者数	構成比	事業者数	構成比	事業者数	構成比	事業者数	構成比	事業者数	構成比	事業者数	構成比	事業者数	構成比
①一般酒販店	1,102	41.3	1,063	45.8	28	11.6	9	16.7	1	5.9	0	-	1	6.3	0	-	0	-	0	-	0	-
②コンビニエンスストア	1,058	39.6	868	37.4	146	60.6	25	46.3	11	64.7	2	28.6	5	31.3	1	50.0	0	-	0	-	0	-
③スーパーマーケット	115	4.3	73	3.1	17	7.1	5	9.3	2	11.8	2	28.6	4	25.0	1	50.0	2	100.0	9	75.0		
④百貨店	1	0.0	1	0.0	0	-	0	-	0	-	0	-	0	-	0	-	0	-	0	-	0	-
⑤量販店(ディスカウントストア等)	29	1.1	24	1.0	4	1.7	1	1.9	0	-	0	-	0	-	0	-	0	-	0	-	0	-
⑥業務用卸主体店	56	2.1	45	1.9	7	2.9	1	1.9	1	5.9	1	14.3	1	6.3	0	-	0	-	0	-	0	-
⑦ホームセンター・ドラッグストア	10	0.4	4	0.2	0	-	3	5.6	0	-	0	-	0	-	0	-	0	-	0	-	3	25.0
⑧その他	299	11.2	241	10.4	39	16.2	10	18.5	2	11.8	2	28.6	5	31.3	0	-	0	-	0	-	0	-
合計	2,670	100.0	2,319	100.0	241	100.0	54	100.0	17	100.0	7	100.0	16	100.0	2	100.0	2	100.0	12	100.0		

(仙台国税局)

業態	区分		合計		1店舗		2店舗		3店舗		4店舗		5店舗		6～10店舗		11～15店舗		16～20店舗		21店舗以上	
	事業者数	構成比	事業者数	構成比	事業者数	構成比	事業者数	構成比	事業者数	構成比	事業者数	構成比	事業者数	構成比	事業者数	構成比	事業者数	構成比	事業者数	構成比	事業者数	構成比
①一般酒販店	4,094	60.1	4,020	66.4	65	14.0	6	4.1	2	5.0	0	-	1	2.7	0	-	0	-	0	-	0	-
②コンビニエンスストア	1,805	26.5	1,339	22.1	314	67.8	99	66.9	23	57.5	14	53.8	14	37.8	1	9.1	1	14.3	0	-	0	-
③スーパーマーケット	209	3.1	140	2.3	16	3.5	10	6.8	3	7.5	5	19.2	11	29.7	8	72.7	3	42.9	13	59.1		
④百貨店	7	0.1	2	0.0	3	0.6	0	-	1	2.5	1	3.8	0	-	0	-	0	-	0	-	0	-
⑤量販店(ディスカウントストア等)	47	0.7	30	0.5	4	0.9	6	4.1	1	2.5	0	-	3	8.1	1	9.1	0	-	2	9.1		
⑥業務用卸主体店	80	1.2	64	1.1	8	1.7	4	2.7	1	2.5	1	3.8	0	-	0	-	1	14.3	1	4.5		
⑦ホームセンター・ドラッグストア	20	0.3	5	0.1	2	0.4	3	2.0	1	2.5	1	3.8	1	2.7	1	9.1	2	28.6	4	18.2		
⑧その他	547	8.0	455	7.5	51	11.0	20	13.5	8	20.0	4	15.4	7	18.9	0	-	0	-	2	9.1		
合計	6,809	100.0	6,055	100.0	463	100.0	148	100.0	40	100.0	26	100.0	37	100.0	11	100.0	7	100.0	22	100.0		

(関東信越国税局)

業態	区分		合計		1店舗		2店舗		3店舗		4店舗		5店舗		6～10店舗		11～15店舗		16～20店舗		21店舗以上	
	事業者数	構成比	事業者数	構成比	事業者数	構成比	事業者数	構成比	事業者数	構成比	事業者数	構成比	事業者数	構成比	事業者数	構成比	事業者数	構成比	事業者数	構成比	事業者数	構成比
①一般酒販店	5,308	54.6	5,211	61.4	86	11.1	7	3.3	1	1.2	0	-	3	4.6	0	-	0	-	0	-	0	-
②コンビニエンスストア	3,178	32.7	2,321	27.4	565	72.8	164	77.0	63	75.0	19	55.9	35	53.8	8	47.1	1	11.1	2	6.3		
③スーパーマーケット	292	3.0	216	2.5	22	2.8	11	5.2	3	3.6	6	17.6	9	13.8	4	23.5	3	33.3	18	56.3		
④百貨店	8	0.1	4	0.0	0	-	1	0.5	1	1.2	0	-	2	3.1	0	-	0	-	0	-	0	-
⑤量販店(ディスカウントストア等)	42	0.4	24	0.3	5	0.6	2	0.9	4	4.8	1	2.9	4	6.2	1	5.9	0	-	1	3.1		
⑥業務用卸主体店	119	1.2	100	1.2	17	2.2	0	-	2	2.4	0	-	0	-	0	-	0	-	0	-	0	-
⑦ホームセンター・ドラッグストア	28	0.3	12	0.1	3	0.4	0	-	1	1.2	0	-	1	1.5	1	5.9	2	22.2	8	25.0		
⑧その他	738	7.6	595	7.0	78	10.1	28	13.1	9	10.7	8	23.5	11	16.9	3	17.6	3	33.3	3	9.4		
合計	9,713	100.0	8,483	100.0	776	100.0	213	100.0	84	100.0	34	100.0	65	100.0	17	100.0	9	100.0	32	100.0		

2-1-3 保有免許場数別事業者数(2)

(東京国税局)

業態	区分		合計		1店舗		2店舗		3店舗		4店舗		5店舗		6～10店舗		11～15店舗		16～20店舗		21店舗以上	
	事業者数	構成比	事業者数	構成比	事業者数	構成比	事業者数	構成比	事業者数	構成比	事業者数	構成比	事業者数	構成比	事業者数	構成比	事業者数	構成比	事業者数	構成比	事業者数	構成比
①一般酒販店	4,372	41.0	4,229	48.1	115	10.4	15	4.5	3	2.3	0	-	6	5.5	3	6.8	0	-	1	1.1		
②コンビニエンスストア	4,439	41.6	3,166	36.0	805	73.1	246	74.5	90	70.3	35	55.6	65	59.1	15	34.1	2	13.3	15	17.2		
③スーパーマーケット	306	2.9	201	2.3	21	1.9	12	3.6	4	3.1	6	9.5	10	9.1	9	20.5	7	46.7	36	41.4		
④百貨店	10	0.1	4	0.0	1	0.1	0	-	2	1.6	0	-	0	-	0	-	0	-	3	3.4		
⑤量販店(ディスカウントストア等)	75	0.7	48	0.5	9	0.8	2	0.6	0	-	3	4.8	3	2.7	3	6.8	0	-	7	8.0		
⑥業務用卸主体店	260	2.4	214	2.4	28	2.5	7	2.1	3	2.3	4	6.3	1	0.9	2	4.5	0	-	1	1.1		
⑦ホームセンター・ドラッグストア	32	0.3	8	0.1	3	0.3	1	0.3	4	3.1	1	1.6	1	0.9	3	6.8	1	6.7	10	11.5		
⑧その他	1,178	11.0	924	10.5	119	10.8	47	14.2	22	17.2	14	22.2	24	21.8	9	20.5	5	33.3	14	16.1		
合計	10,672	100.0	8,794	100.0	1,101	100.0	330	100.0	128	100.0	63	100.0	110	100.0	44	100.0	15	100.0	87	100.0		

(金沢国税局)

業態	区分		合計		1店舗		2店舗		3店舗		4店舗		5店舗		6～10店舗		11～15店舗		16～20店舗		21店舗以上	
	事業者数	構成比	事業者数	構成比	事業者数	構成比	事業者数	構成比	事業者数	構成比	事業者数	構成比	事業者数	構成比	事業者数	構成比	事業者数	構成比	事業者数	構成比	事業者数	構成比
①一般酒販店	1,012	57.1	988	64.2	17	13.4	4	12.9	1	5.3	-	-	2	7.1	0	-	0	-	0	-	0	-
②コンビニエンスストア	455	25.7	322	20.9	84	66.1	17	54.8	11	57.9	7	63.6	12	42.9	1	14.3	1	50.0	0	-		
③スーパーマーケット	62	3.5	37	2.4	5	3.9	5	16.1	3	15.8	2	18.2	4	14.3	2	28.6	1	50.0	3	37.5		
④百貨店	1	0.1	1	0.1	0	-	0	-	0	-	0	-	0	-	0	-	0	-	0	-		
⑤量販店(ディスカウントストア等)	11	0.6	5	0.3	2	1.6	0	-	0	-	0	-	2	7.1	2	28.6	0	-	0	-		
⑥業務用卸主体店	38	2.1	33	2.1	1	0.8	2	6.5	0	-	0	-	2	7.1	0	-	0	-	0	-		
⑦ホームセンター・ドラッグストア	8	0.5	1	0.1	0	-	0	-	1	5.3	1	9.1	2	7.1	0	-	0	-	3	37.5		
⑧その他	186	10.5	153	9.9	18	14.2	3	9.7	3	15.8	1	9.1	4	14.3	2	28.6	0	-	2	25.0		
合計	1,773	100.0	1,540	100.0	127	100.0	31	100.0	19	100.0	11	100.0	28	100.0	7	100.0	2	100.0	8	100.0		

(名古屋国税局)

業態	区分		合計		1店舗		2店舗		3店舗		4店舗		5店舗		6～10店舗		11～15店舗		16～20店舗		21店舗以上	
	事業者数	構成比	事業者数	構成比	事業者数	構成比	事業者数	構成比	事業者数	構成比	事業者数	構成比	事業者数	構成比	事業者数	構成比	事業者数	構成比	事業者数	構成比	事業者数	構成比
①一般酒販店	3,071	49.4	2,993	57.8	61	10.1	11	5.2	4	4.9	1	2.1	1	2.0	0	-	0	-	0	-	0	-
②コンビニエンスストア	2,254	36.2	1,515	29.3	452	74.7	167	79.5	55	67.1	28	59.6	32	64.0	3	30.0	0	-	2	6.9		
③スーパーマーケット	185	3.0	122	2.4	12	2.0	8	3.8	8	9.8	8	17.0	8	16.0	4	40.0	2	33.3	13	44.8		
④百貨店	8	0.1	4	0.1	1	0.2	0	-	1	1.2	1	2.1	1	2.0	0	-	0	-	0	-		
⑤量販店(ディスカウントストア等)	53	0.9	31	0.6	7	1.2	4	1.9	5	6.1	3	6.4	0	-	0	-	1	16.7	2	6.9		
⑥業務用卸主体店	127	2.0	101	2.0	17	2.8	6	2.9	0	-	0	-	3	6.0	0	-	0	-	0	-		
⑦ホームセンター・ドラッグストア	22	0.4	8	0.2	1	0.2	0	-	3	3.7	1	2.1	0	-	0	-	0	-	9	31.0		
⑧その他	498	8.0	405	7.8	54	8.9	14	6.7	6	7.3	5	10.6	5	10.0	3	30.0	3	50.0	3	10.3		
合計	6,218	100.0	5,179	100.0	605	100.0	210	100.0	82	100.0	47	100.0	50	100.0	10	100.0	6	100.0	29	100.0		

2-1-3 保有免許場数別事業者数(3)

(大阪国税局)

業態	区分		合計		1店舗		2店舗		3店舗		4店舗		5店舗		6～10店舗		11～15店舗		16～20店舗		21店舗以上	
	事業者数	構成比	事業者数	構成比	事業者数	構成比	事業者数	構成比	事業者数	構成比	事業者数	構成比	事業者数	構成比	事業者数	構成比	事業者数	構成比	事業者数	構成比	事業者数	構成比
①一般酒販店	4,931	59.7	4,770	67.0	139	19.9	17	9.2	4	6.0	1	2.7	0	-	0	-	0	-	0	-	0	-
②コンビニエンスストア	2,180	26.4	1,522	21.4	429	61.3	119	64.3	42	62.7	18	48.6	33	46.5	8	38.1	2	20.0	7	15.9		
③スーパーマーケット	199	2.4	119	1.7	18	2.6	8	4.3	5	7.5	8	21.6	11	15.5	6	28.6	2	20.0	22	50.0		
④百貨店	2	0.0	0	-	0	-	0	-	0	-	0	-	1	1.4	0	-	0	-	1	2.3		
⑤量販店(ディスカウントストア等)	89	1.1	58	0.8	15	2.1	3	1.6	3	4.5	1	2.7	5	7.0	1	4.8	1	10.0	2	4.5		
⑥業務用卸主体店	183	2.2	138	1.9	23	3.3	8	4.3	4	6.0	2	5.4	2	2.8	1	4.8	1	10.0	4	9.1		
⑦ホームセンター・ドラッグストア	14	0.2	3	0.0	2	0.3	0	-	1	1.5	0	-	3	4.2	1	4.8	1	10.0	3	6.8		
⑧その他	659	8.0	512	7.2	74	10.6	30	16.2	8	11.9	7	18.9	16	22.5	4	19.0	3	30.0	5	11.4		
合計	8,257	100.0	7,122	100.0	700	100.0	185	100.0	67	100.0	37	100.0	71	100.0	21	100.0	10	100.0	44	100.0		

(広島国税局)

業態	区分		合計		1店舗		2店舗		3店舗		4店舗		5店舗		6～10店舗		11～15店舗		16～20店舗		21店舗以上	
	事業者数	構成比	事業者数	構成比	事業者数	構成比	事業者数	構成比	事業者数	構成比	事業者数	構成比	事業者数	構成比	事業者数	構成比	事業者数	構成比	事業者数	構成比	事業者数	構成比
①一般酒販店	2,587	59.3	2,533	65.3	42	14.7	7	8.9	3	7.5	2	14.3	0	-	0	-	0	-	0	-	0	-
②コンビニエンスストア	1,091	25.0	820	21.1	177	62.1	51	64.6	25	62.5	6	42.9	7	31.8	3	21.4	1	16.7	1	4.8		
③スーパーマーケット	183	4.2	121	3.1	17	6.0	6	7.6	7	17.5	5	35.7	6	27.3	6	42.9	2	33.3	13	61.9		
④百貨店	7	0.2	3	0.1	1	0.4	0	-	1	2.5	0	-	0	-	1	7.1	0	-	1	4.8		
⑤量販店(ディスカウントストア等)	53	1.2	45	1.2	5	1.8	0	-	0	-	0	-	2	9.1	1	7.1	0	-	0	-		
⑥業務用卸主体店	41	0.9	30	0.8	4	1.4	3	3.8	1	2.5	1	7.1	1	4.5	1	7.1	0	-	0	-		
⑦ホームセンター・ドラッグストア	11	0.3	1	0.0	2	0.7	0	-	0	-	0	-	2	9.1	0	-	2	33.3	4	19.0		
⑧その他	388	8.9	327	8.4	37	13.0	12	15.2	3	7.5	0	-	4	18.2	2	14.3	1	16.7	2	9.5		
合計	4,361	100.0	3,880	100.0	285	100.0	79	100.0	40	100.0	14	100.0	22	100.0	14	100.0	6	100.0	21	100.0		

(高松国税局)

業態	区分		合計		1店舗		2店舗		3店舗		4店舗		5店舗		6～10店舗		11～15店舗		16～20店舗		21店舗以上	
	事業者数	構成比	事業者数	構成比	事業者数	構成比	事業者数	構成比	事業者数	構成比	事業者数	構成比	事業者数	構成比	事業者数	構成比	事業者数	構成比	事業者数	構成比	事業者数	構成比
①一般酒販店	1,378	61.1	1,353	67.3	20	13.1	4	12.5	1	6.3	0	-	0	-	0	-	0	-	0	-	0	-
②コンビニエンスストア	460	20.4	336	16.7	81	52.9	19	59.4	8	50.0	8	88.9	3	20.0	2	28.6	1	20.0	2	22.2		
③スーパーマーケット	92	4.1	58	2.9	16	10.5	2	6.3	0	-	0	-	6	40.0	2	28.6	4	80.0	4	44.4		
④百貨店	2	0.1	0	-	0	-	0	-	0	-	0	-	2	13.3	0	-	0	-	0	-		
⑤量販店(ディスカウントストア等)	41	1.8	30	1.5	3	2.0	3	9.4	2	12.5	0	-	1	6.7	2	28.6	0	-	0	-		
⑥業務用卸主体店	56	2.5	49	2.4	6	3.9	1	3.1	0	-	0	-	0	-	0	-	0	-	0	-		
⑦ホームセンター・ドラッグストア	6	0.3	1	0.0	0	-	1	3.1	0	-	0	-	1	6.7	0	-	0	-	3	33.3		
⑧その他	220	9.8	182	9.1	27	17.6	2	6.3	5	31.3	1	11.1	2	13.3	1	14.3	0	-	0	-		
合計	2,255	100.0	2,009	100.0	153	100.0	32	100.0	16	100.0	9	100.0	15	100.0	7	100.0	5	100.0	9	100.0		

2-1-3 保有免許場数別事業者数(4)

(福岡国税局)

業態	区分		合計		1店舗		2店舗		3店舗		4店舗		5店舗		6～10店舗		11～15店舗		16～20店舗		21店舗以上		
	事業者数	構成比	事業者数	構成比	事業者数	構成比	事業者数	構成比	事業者数	構成比	事業者数	構成比	事業者数	構成比	事業者数	構成比	事業者数	構成比	事業者数	構成比	事業者数	構成比	
																							者
①一般酒販店	1,790	50.6	1,747	57.5	37	11.6	4	4.3	0	0	2	10.0	0	0	0	0	0	0	0	0	0	0	0
②コンビニエンスストア	1,217	34.4	884	29.1	229	71.6	70	74.5	14	63.6	8	72.7	7	35.0	4	50.0	1	16.7	0	0	0	0	0
③スーパーマーケット	115	3.2	76	2.5	16	5.0	3	3.2	1	4.5	1	9.1	5	25.0	2	25.0	1	16.7	10	41.7	0	0	0
④百貨店	4	0.1	0	-	2	0.6	0	-	0	-	0	-	1	5.0	0	-	1	16.7	0	0	0	0	0
⑤量販店(ディスカウントストア等)	62	1.8	43	1.4	8	2.5	3	3.2	1	4.5	1	9.1	1	5.0	0	-	1	16.7	4	16.7	0	0	0
⑥業務用卸主体店	57	1.6	45	1.5	6	1.9	1	1.1	2	9.1	0	-	0	-	1	12.5	1	16.7	1	4.2	0	0	0
⑦ホームセンター・ドラッグストア	13	0.4	4	0.1	1	0.3	1	1.1	1	4.5	0	-	0	-	0	-	1	16.7	5	20.8	0	0	0
⑧その他	283	8.0	237	7.8	21	6.6	12	12.8	3	13.6	1	9.1	4	20.0	1	12.5	0	-	4	16.7	0	0	0
合計	3,541	100.0	3,036	100.0	320	100.0	94	100.0	22	100.0	11	100.0	20	100.0	8	100.0	6	100.0	24	100.0	0	0	0

(熊本国税局)

業態	区分		合計		1店舗		2店舗		3店舗		4店舗		5店舗		6～10店舗		11～15店舗		16～20店舗		21店舗以上			
	事業者数	構成比	事業者数	構成比	事業者数	構成比	事業者数	構成比	事業者数	構成比	事業者数	構成比	事業者数	構成比	事業者数	構成比	事業者数	構成比	事業者数	構成比	事業者数	構成比		
																							者	%
①一般酒販店	2,158	59.7	2,121	65.2	29	12.7	6	11.3	0	-	1	8.3	1	4.2	0	-	0	-	0	-	0	-	0	-
②コンビニエンスストア	860	23.8	678	20.9	131	57.5	28	52.8	11	44.0	2	16.7	7	29.2	2	33.3	0	-	1	7.7	0	0	0	
③スーパーマーケット	150	4.1	99	3.0	14	6.1	5	9.4	7	28.0	4	33.3	8	33.3	4	66.7	3	60.0	6	46.2	0	0	0	
④百貨店	3	0.1	1	0.0	0	-	1	1.9	0	-	0	-	1	4.2	0	-	0	-	0	-	0	-	0	
⑤量販店(ディスカウントストア等)	40	1.1	25	0.8	7	3.1	1	1.9	3	12.0	0	-	1	4.2	0	-	0	-	3	23.1	0	0	0	
⑥業務用卸主体店	36	1.0	27	0.8	7	3.1	0	-	1	4.0	0	-	1	4.2	0	-	0	-	0	-	0	-	0	
⑦ホームセンター・ドラッグストア	19	0.5	11	0.3	2	0.9	1	1.9	0	-	1	8.3	1	4.2	0	-	1	20.0	2	15.4	0	0	0	
⑧その他	351	9.7	289	8.9	38	16.7	11	20.8	3	12.0	4	33.3	4	16.7	0	-	1	20.0	1	7.7	0	0	0	
合計	3,617	100.0	3,251	100.0	228	100.0	53	100.0	25	100.0	12	100.0	24	100.0	6	100.0	5	100.0	13	100.0	0	0	0	

(沖縄国税事務所)

業態	区分		合計		1店舗		2店舗		3店舗		4店舗		5店舗		6～10店舗		11～15店舗		16～20店舗		21店舗以上		
	事業者数	構成比	事業者数	構成比	事業者数	構成比	事業者数	構成比	事業者数	構成比	事業者数	構成比	事業者数	構成比	事業者数	構成比	事業者数	構成比	事業者数	構成比	事業者数	構成比	
																							者
①一般酒販店	22	5.1	19	6.0	1	1.9	1	3.7	0	-	1	14.3	0	-	0	-	0	-	0	-	0	-	0
②コンビニエンスストア	166	38.3	91	28.7	39	75.0	17	63.0	9	75.0	5	71.4	5	41.7	0	-	0	-	0	-	0	-	0
③スーパーマーケット	7	1.6	2	0.6	0	-	0	-	0	-	0	-	1	8.3	0	-	1	50.0	3	100.0	0	0	0
④百貨店	1	0.2	1	0.3	0	-	0	-	0	-	0	-	0	-	0	-	0	-	0	-	0	-	0
⑤量販店(ディスカウントストア等)	1	0.2	-	-	0	-	0	-	1	8.3	0	-	0	-	0	-	0	-	0	-	0	-	0
⑥業務用卸主体店	13	3.0	11	3.5	1	1.9	0	-	1	8.3	0	-	0	-	0	-	0	-	0	-	0	-	0
⑦ホームセンター・ドラッグストア	4	0.9	2	0.6	1	1.9	0	-	0	-	0	-	1	8.3	0	-	0	-	0	-	0	-	0
⑧その他	219	50.6	191	60.3	10	19.2	9	33.3	1	8.3	1	14.3	5	41.7	1	100.0	1	50.0	0	-	0	-	0
合計	433	100.0	317	100.0	52	100.0	27	100.0	12	100.0	7	100.0	12	100.0	1	100.0	2	100.0	3	100.0	0	0	0

2-1-3 保有免許場数別事業者数(5)

(全国合計)

業態	区分	合計		1店舗		2店舗		3店舗		4店舗		5店舗		6～10店舗		11～15店舗		16～20店舗		21店舗以上	
		事業者数	構成比	事業者数	構成比	事業者数	構成比	事業者数	構成比	事業者数	構成比	事業者数	構成比	事業者数	構成比	事業者数	構成比	事業者数	構成比	事業者数	構成比
①一般酒販店		31,825	52.8	31,047	59.7	640	12.7	91	6.3	20	3.6	6	2.2	17	3.6	3	2.0	0	-	1	0.3
②コンビニエンスストア		19,163	31.8	13,862	26.7	3,452	68.3	1,022	70.2	362	65.6	152	54.7	225	47.9	48	32.4	10	13.3	30	9.9
③スーパーマーケット		1,915	3.2	1,264	2.4	174	3.4	75	5.2	43	7.8	47	16.9	83	17.7	48	32.4	31	41.3	150	49.3
④百貨店		54	0.1	21	0.0	8	0.2	2	0.1	6	1.1	2	0.7	8	1.7	1	0.7	1	1.3	5	1.6
⑤量販店(ディスカウントストア等)		543	0.9	363	0.7	69	1.4	25	1.7	20	3.6	9	3.2	22	4.7	11	7.4	3	4.0	21	6.9
⑥業務用卸主体店		1,066	1.8	857	1.6	125	2.5	33	2.3	16	2.9	9	3.2	11	2.3	5	3.4	3	4.0	7	2.3
⑦ホームセンター・ドラッグストア		187	0.3	60	0.1	17	0.3	10	0.7	12	2.2	5	1.8	13	2.8	6	4.1	10	13.3	54	17.8
⑧その他		5,566	9.2	4,511	8.7	566	11.2	198	13.6	73	13.2	48	17.3	91	19.4	26	17.6	17	22.7	36	11.8
合計		60,319	100.0	51,985	100.0	5,051	100.0	1,456	100.0	552	100.0	278	100.0	470	100.0	148	100.0	75	100.0	304	100.0

2-1-4 総売上高規模別事業者数(1)

(札幌国税局)

区分 業態	①一般酒販店		②コンビニエンスストア		③スーパーマーケット		④百貨店		⑤量販店 (ディスカウントストア等)		⑥業務用卸主体店		⑦ホームセンター ・ドラッグストア		⑧その他		合計	
	事業者数	構成比	事業者数	構成比	事業者数	構成比	事業者数	構成比	事業者数	構成比	事業者数	構成比	事業者数	構成比	事業者数	構成比	事業者数	構成比
300万円以下	94	8.5	1	0.1	0	-	×	×	×	×	0	-	0	-	12	4.0	107	4.0
300万円超 500万円以下	62	5.6	0	-	1	0.9	×	×	×	×	1	1.8	0	-	9	3.0	73	2.7
500万円超 700万円以下	58	5.3	2	0.2	0	-	×	×	×	×	1	1.8	0	-	5	1.7	66	2.5
700万円超 1,000万円以下	95	8.6	1	0.1	2	1.7	×	×	×	×	0	-	0	-	8	2.7	106	4.0
1,000万円超 1,500万円以下	113	10.3	8	0.8	0	-	×	×	×	×	3	5.4	0	-	11	3.7	135	5.1
1,500万円超 2,000万円以下	90	8.2	15	1.4	0	-	×	×	×	×	0	-	0	-	9	3.0	114	4.3
2,000万円超 2,500万円以下	78	7.1	6	0.6	2	1.7	×	×	×	×	0	-	1	10.0	7	2.3	94	3.5
2,500万円超 3,000万円以下	59	5.4	3	0.3	1	0.9	×	×	×	×	2	3.6	0	-	5	1.7	70	2.6
3,000万円超 4,000万円以下	88	8.0	9	0.9	1	0.9	×	×	×	×	0	-	0	-	11	3.7	111	4.2
4,000万円超 5,000万円以下	70	6.4	6	0.6	4	3.5	×	×	×	×	1	1.8	0	-	12	4.0	93	3.5
5,000万円超 1億円以下	161	14.6	76	7.2	20	17.4	×	×	×	×	9	16.1	0	-	41	13.7	311	11.6
1億円超 5億円以下	117	10.6	901	85.2	32	27.8	×	×	×	×	21	37.5	2	20.0	87	29.1	1,181	44.2
5億円超 10億円以下	7	0.6	22	2.1	16	13.9	×	×	×	×	5	8.9	1	10.0	19	6.4	72	2.7
10億円超 20億円以下	4	0.4	6	0.6	11	9.6	×	×	×	×	5	8.9	1	10.0	25	8.4	52	1.9
20億円超 50億円以下	4	0.4	1	0.1	8	7.0	×	×	×	×	6	10.7	0	-	28	9.4	47	1.8
50億円超 100億円以下	1	0.1	1	0.1	3	2.6	×	×	×	×	0	-	2	20.0	3	1.0	11	0.4
100億円超 500億円以下	1	0.1	0	-	10	8.7	×	×	×	×	2	3.6	2	20.0	7	2.3	22	0.8
500億円超 1,000億円以下	0	-	0	-	1	0.9	×	×	×	×	0	-	0	-	0	-	1	0.0
1,000億円超	0	-	0	-	3	2.6	×	×	×	×	0	-	1	10.0	0	-	4	0.1
合計	1,102	100.0	1,058	100.0	115	100.0	1	100.0	29	100.0	56	100.0	10	100.0	299	100.0	2,670	100.0

(仙台国税局)

区分 業態	①一般酒販店		②コンビニエンスストア		③スーパーマーケット		④百貨店		⑤量販店 (ディスカウントストア等)		⑥業務用卸主体店		⑦ホームセンター ・ドラッグストア		⑧その他		合計	
	事業者数	構成比	事業者数	構成比	事業者数	構成比	事業者数	構成比	事業者数	構成比	事業者数	構成比	事業者数	構成比	事業者数	構成比	事業者数	構成比
300万円以下	694	17.0	4	0.2	2	1.0	0	-	0	-	1	1.3	0	-	16	2.9	717	10.5
300万円超 500万円以下	425	10.4	3	0.2	2	1.0	0	-	0	-	1	1.3	0	-	15	2.7	446	6.6
500万円超 700万円以下	336	8.2	4	0.2	1	0.5	0	-	0	-	1	1.3	0	-	12	2.2	354	5.2
700万円超 1,000万円以下	430	10.5	6	0.3	3	1.4	0	-	0	-	1	1.3	0	-	18	3.3	458	6.7
1,000万円超 1,500万円以下	451	11.0	17	0.9	2	1.0	0	-	0	-	1	1.3	0	-	20	3.7	491	7.2
1,500万円超 2,000万円以下	313	7.6	29	1.6	1	0.5	0	-	1	2.1	0	-	0	-	20	3.7	364	5.3
2,000万円超 2,500万円以下	232	5.7	16	0.9	2	1.0	0	-	1	2.1	2	2.5	0	-	17	3.1	270	4.0
2,500万円超 3,000万円以下	175	4.3	21	1.2	7	3.3	0	-	0	-	1	1.3	0	-	8	1.5	212	3.1
3,000万円超 4,000万円以下	245	6.0	30	1.7	8	3.8	0	-	3	6.4	1	1.3	0	-	15	2.7	302	4.4
4,000万円超 5,000万円以下	166	4.1	25	1.4	8	3.8	0	-	1	2.1	2	2.5	0	-	19	3.5	221	3.2
5,000万円超 1億円以下	345	8.4	127	7.0	31	14.8	0	-	9	19.1	5	6.3	0	-	71	13.0	588	8.6
1億円超 5億円以下	249	6.1	1,426	79.0	57	27.3	0	-	14	29.8	33	41.3	2	10.0	172	31.4	1,953	28.7
5億円超 10億円以下	21	0.5	72	4.0	14	6.7	0	-	4	8.5	11	13.8	2	10.0	52	9.5	176	2.6
10億円超 20億円以下	7	0.2	15	0.8	14	6.7	0	-	8	17.0	8	10.0	3	15.0	40	7.3	95	1.4
20億円超 50億円以下	3	0.1	8	0.4	18	8.6	2	28.6	2	4.3	10	12.5	2	10.0	27	4.9	72	1.1
50億円超 100億円以下	1	0.0	1	0.1	12	5.7	2	28.6	1	2.1	0	-	3	15.0	13	2.4	33	0.5
100億円超 500億円以下	1	0.0	1	0.1	21	10.0	3	42.9	2	4.3	2	2.5	6	30.0	11	2.0	47	0.7
500億円超 1,000億円以下	0	-	0	-	3	1.4	0	-	1	2.1	0	-	2	10.0	0	-	6	0.1
1,000億円超	0	-	0	-	3	1.4	0	-	0	-	0	-	0	-	1	0.2	4	0.1
合計	4,094	100.0	1,805	100.0	209	100.0	7	100.0	47	100.0	80	100.0	20	100.0	547	100.0	6,809	100.0

2-1-4 総売上高規模別事業者数(2)

(関東信越国税局)

区分 業態	①一般酒販店		②コンビニエンスストア		③スーパーマーケット		④百貨店		⑤量販店 (ディスカウントストア等)		⑥業務用卸主体店		⑦ホームセンター ・ドラッグストア		⑧その他		合計	
	事業者数	構成比	事業者数	構成比	事業者数	構成比	事業者数	構成比	事業者数	構成比	事業者数	構成比	事業者数	構成比	事業者数	構成比	事業者数	構成比
	者	%	者	%	者	%	者	%	者	%	者	%	者	%	者	%	者	%
300万円以下	706	13.3	18	0.6	2	0.7	0	-	0	-	4	3.4	0	-	30	4.1	760	7.8
300万円超 500万円以下	473	8.9	12	0.4	1	0.3	0	-	0	-	0	-	0	-	18	2.4	504	5.2
500万円超 700万円以下	451	8.5	10	0.3	8	2.7	0	-	0	-	2	1.7	0	-	10	1.4	481	5.0
700万円超 1,000万円以下	560	10.6	14	0.4	5	1.7	0	-	0	-	3	2.5	1	3.6	22	3.0	605	6.2
1,000万円超 1,500万円以下	611	11.5	32	1.0	9	3.1	0	-	1	2.4	4	3.4	0	-	32	4.3	689	7.1
1,500万円超 2,000万円以下	459	8.6	35	1.1	10	3.4	0	-	0	-	2	1.7	0	-	37	5.0	543	5.6
2,000万円超 2,500万円以下	353	6.7	31	1.0	8	2.7	0	-	0	-	2	1.7	1	3.6	26	3.5	421	4.3
2,500万円超 3,000万円以下	259	4.9	28	0.9	8	2.7	0	-	2	4.8	3	2.5	1	3.6	14	1.9	315	3.2
3,000万円超 4,000万円以下	375	7.1	44	1.4	4	1.4	0	-	1	2.4	3	2.5	0	-	37	5.0	464	4.8
4,000万円超 5,000万円以下	229	4.3	36	1.1	14	4.8	0	-	3	7.1	1	0.8	0	-	24	3.3	307	3.2
5,000万円超 1億円以下	449	8.5	198	6.2	50	17.1	0	-	7	16.7	11	9.2	1	3.6	78	10.6	794	8.2
1億円超 5億円以下	323	6.1	2,510	79.0	77	26.4	1	12.5	15	35.7	41	34.5	3	10.7	233	31.6	3,203	33.0
5億円超 10億円以下	29	0.5	163	5.1	30	10.3	0	-	3	7.1	19	16.0	3	10.7	59	8.0	306	3.2
10億円超 20億円以下	12	0.2	30	0.9	22	7.5	0	-	5	11.9	12	10.1	3	10.7	40	5.4	124	1.3
20億円超 50億円以下	15	0.3	12	0.4	11	3.8	2	25.0	3	7.1	7	5.9	2	7.1	38	5.1	90	0.9
50億円超 100億円以下	3	0.1	1	0.0	10	3.4	2	25.0	1	2.4	3	2.5	1	3.6	21	2.8	42	0.4
100億円超 500億円以下	1	0.0	3	0.1	10	3.4	2	25.0	1	2.4	1	0.8	6	21.4	19	2.6	43	0.4
500億円超 1,000億円以下	0	-	1	0.0	7	2.4	1	12.5	0	-	0	-	1	3.6	0	-	10	0.1
1,000億円超	0	-	0	-	6	2.1	0	-	0	-	1	0.8	5	17.9	0	-	12	0.1
合計	5,308	100.0	3,178	100.0	292	100.0	8	100.0	42	100.0	119	100.0	28	100.0	738	100.0	9,713	100.0

(東京国税局)

区分 業態	①一般酒販店		②コンビニエンスストア		③スーパーマーケット		④百貨店		⑤量販店 (ディスカウントストア等)		⑥業務用卸主体店		⑦ホームセンター ・ドラッグストア		⑧その他		合計	
	事業者数	構成比	事業者数	構成比	事業者数	構成比	事業者数	構成比	事業者数	構成比	事業者数	構成比	事業者数	構成比	事業者数	構成比	事業者数	構成比
	者	%	者	%	者	%	者	%	者	%	者	%	者	%	者	%	者	%
300万円以下	393	9.0	18	0.4	7	2.3	0	-	3	4.0	16	6.2	0	-	77	6.5	514	4.8
300万円超 500万円以下	300	6.9	8	0.2	2	0.7	0	-	1	1.3	4	1.5	0	-	30	2.5	345	3.2
500万円超 700万円以下	257	5.9	20	0.5	2	0.7	0	-	0	-	7	2.7	0	-	24	2.0	310	2.9
700万円超 1,000万円以下	414	9.5	29	0.7	3	1.0	0	-	0	-	4	1.5	1	3.1	38	3.2	489	4.6
1,000万円超 1,500万円以下	512	11.7	57	1.3	7	2.3	0	-	0	-	9	3.5	0	-	45	3.8	630	5.9
1,500万円超 2,000万円以下	449	10.3	68	1.5	7	2.3	0	-	1	1.3	7	2.7	0	-	33	2.8	565	5.3
2,000万円超 2,500万円以下	314	7.2	57	1.3	8	2.6	0	-	0	-	4	1.5	0	-	43	3.7	426	4.0
2,500万円超 3,000万円以下	245	5.6	32	0.7	9	2.9	0	-	2	2.7	4	1.5	0	-	26	2.2	318	3.0
3,000万円超 4,000万円以下	382	8.7	77	1.7	12	3.9	0	-	1	1.3	5	1.9	0	-	41	3.5	518	4.9
4,000万円超 5,000万円以下	221	5.1	51	1.1	6	2.0	0	-	3	4.0	4	1.5	0	-	40	3.4	325	3.0
5,000万円超 1億円以下	460	10.5	247	5.6	35	11.4	0	-	13	17.3	24	9.2	2	6.3	92	7.8	873	8.2
1億円超 5億円以下	328	7.5	3,335	75.1	71	23.2	1	10.0	28	37.3	71	27.3	3	9.4	266	22.6	4,103	38.4
5億円超 10億円以下	44	1.0	306	6.9	29	9.5	0	-	4	5.3	34	13.1	2	6.3	101	8.6	520	4.9
10億円超 20億円以下	21	0.5	57	1.3	28	9.2	0	-	3	4.0	22	8.5	4	12.5	86	7.3	221	2.1
20億円超 50億円以下	14	0.3	37	0.8	20	6.5	1	10.0	3	4.0	16	6.2	7	21.9	83	7.0	181	1.7
50億円超 100億円以下	8	0.2	9	0.2	12	3.9	0	-	5	6.7	17	6.5	1	3.1	52	4.4	104	1.0
100億円超 500億円以下	6	0.1	14	0.3	21	6.9	3	30.0	5	6.7	8	3.1	6	18.8	73	6.2	136	1.3
500億円超 1,000億円以下	4	0.1	5	0.1	17	5.6	1	10.0	1	1.3	3	1.2	2	6.3	11	0.9	44	0.4
1,000億円超	0	-	12	0.3	10	3.3	4	40.0	2	2.7	1	0.4	4	12.5	17	1.4	50	0.5
合計	4,372	100.0	4,439	100.0	306	100.0	10	100.0	75	100.0	260	100.0	32	100.0	1,178	100.0	10,672	100.0

2-1-4 総売上高規模別事業者数(3)

(金沢国税局)

区分 業態	①一般酒販店		②コンビニエンスストア		③スーパーマーケット		④百貨店		⑤量販店 (ディスカウントストア等)		⑥業務用卸主体店		⑦ホームセンター ・ドラッグストア		⑧その他		合計	
	事業者数	構成比	事業者数	構成比	事業者数	構成比	事業者数	構成比	事業者数	構成比	事業者数	構成比	事業者数	構成比	事業者数	構成比	事業者数	構成比
300万円以下	195	19.3	2	0.4	0	-	×	×	×	×	0	-	0	-	3	1.6	200	11.3
300万円超 500万円以下	98	9.7	2	0.4	0	-	×	×	×	×	1	2.6	0	-	1	0.5	102	5.8
500万円超 700万円以下	99	9.8	0	-	1	1.6	×	×	×	×	0	-	0	-	5	2.7	105	5.9
700万円超 1,000万円以下	107	10.6	3	0.7	0	-	×	×	×	×	0	-	0	-	4	2.2	114	6.4
1,000万円超 1,500万円以下	112	11.1	7	1.5	0	-	×	×	×	×	2	5.3	0	-	5	2.7	126	7.1
1,500万円超 2,000万円以下	84	8.3	4	0.9	3	4.8	×	×	×	×	1	2.6	0	-	7	3.8	99	5.6
2,000万円超 2,500万円以下	68	6.7	3	0.7	1	1.6	×	×	×	×	1	2.6	0	-	11	5.9	84	4.7
2,500万円超 3,000万円以下	42	4.2	7	1.5	2	3.2	×	×	×	×	2	5.3	0	-	10	5.4	63	3.6
3,000万円超 4,000万円以下	52	5.1	7	1.5	2	3.2	×	×	×	×	2	5.3	0	-	13	7.0	76	4.3
4,000万円超 5,000万円以下	44	4.3	6	1.3	3	4.8	×	×	×	×	2	5.3	0	-	10	5.4	65	3.7
5,000万円超 1億円以下	75	7.4	37	8.1	7	11.3	×	×	×	×	5	13.2	0	-	20	10.8	145	8.2
1億円超 5億円以下	31	3.1	353	77.6	11	17.7	×	×	×	×	12	31.6	0	-	46	24.7	459	25.9
5億円超 10億円以下	3	0.3	21	4.6	7	11.3	×	×	×	×	2	5.3	0	-	15	8.1	50	2.8
10億円超 20億円以下	1	0.1	3	0.7	6	9.7	×	×	×	×	2	5.3	1	12.5	18	9.7	31	1.7
20億円超 50億円以下	1	0.1	0	-	10	16.1	×	×	×	×	5	13.2	1	12.5	8	4.3	26	1.5
50億円超 100億円以下	0	-	0	-	2	3.2	×	×	×	×	1	2.6	2	25.0	8	4.3	15	0.8
100億円超 500億円以下	0	-	0	-	4	6.5	×	×	×	×	0	-	2	25.0	2	1.1	8	0.5
500億円超 1,000億円以下	0	-	0	-	3	4.8	×	×	×	×	0	-	2	25.0	0	-	5	0.3
1,000億円超	0	-	0	-	0	-	×	×	×	×	0	-	0	-	0	-	0	-
合計	1,012	100.0	455	100.0	62	100.0	1	100.0	11	100.0	38	100.0	8	100.0	186	100.0	1,773	100.0

(名古屋国税局)

区分 業態	①一般酒販店		②コンビニエンスストア		③スーパーマーケット		④百貨店		⑤量販店 (ディスカウントストア等)		⑥業務用卸主体店		⑦ホームセンター ・ドラッグストア		⑧その他		合計	
	事業者数	構成比	事業者数	構成比	事業者数	構成比	事業者数	構成比	事業者数	構成比	事業者数	構成比	事業者数	構成比	事業者数	構成比	事業者数	構成比
300万円以下	388	12.6	17	0.8	3	1.6	0	-	0	-	1	0.8	0	-	18	3.6	427	6.9
300万円超 500万円以下	313	10.2	6	0.3	2	1.1	0	-	0	-	0	-	0	-	2	0.4	323	5.2
500万円超 700万円以下	265	8.6	12	0.5	0	-	0	-	0	-	0	-	0	-	7	1.4	284	4.6
700万円超 1,000万円以下	307	10.0	9	0.4	1	0.5	0	-	0	-	1	0.8	0	-	14	2.8	332	5.3
1,000万円超 1,500万円以下	346	11.3	35	1.6	7	3.8	0	-	0	-	1	0.8	1	4.5	20	4.0	410	6.6
1,500万円超 2,000万円以下	242	7.9	24	1.1	2	1.1	0	-	0	-	0	-	0	-	12	2.4	280	4.5
2,000万円超 2,500万円以下	209	6.8	13	0.6	1	0.5	0	-	1	1.9	0	-	0	-	14	2.8	238	3.8
2,500万円超 3,000万円以下	150	4.9	19	0.8	4	2.2	0	-	2	3.8	0	-	0	-	17	3.4	192	3.1
3,000万円超 4,000万円以下	216	7.0	28	1.2	5	2.7	0	-	1	1.9	5	3.9	0	-	18	3.6	273	4.4
4,000万円超 5,000万円以下	145	4.7	36	1.6	4	2.2	0	-	1	1.9	2	1.6	0	-	23	4.6	211	3.4
5,000万円超 1億円以下	265	8.6	133	5.9	20	10.8	0	-	9	17.0	14	11.0	1	4.5	59	11.8	501	8.1
1億円超 5億円以下	198	6.4	1,755	77.9	65	35.1	0	-	21	39.6	46	36.2	4	18.2	153	30.7	2,242	36.1
5億円超 10億円以下	15	0.5	130	5.8	15	8.1	0	-	7	13.2	23	18.1	1	4.5	47	9.4	238	3.8
10億円超 20億円以下	2	0.1	23	1.0	13	7.0	0	-	3	5.7	17	13.4	2	9.1	33	6.6	93	1.5
20億円超 50億円以下	6	0.2	6	0.3	15	8.1	1	12.5	3	5.7	11	8.7	4	18.2	29	5.8	75	1.2
50億円超 100億円以下	3	0.1	2	0.1	5	2.7	1	12.5	3	5.7	2	1.6	0	-	10	2.0	26	0.4
100億円超 500億円以下	1	0.0	4	0.2	12	6.5	4	50.0	2	3.8	4	3.1	3	13.6	19	3.8	49	0.8
500億円超 1,000億円以下	0	-	0	-	6	3.2	2	25.0	0	-	0	-	4	18.2	2	0.4	14	0.2
1,000億円超	0	-	2	0.1	5	2.7	0	-	0	-	0	-	2	9.1	1	0.2	10	0.2
合計	3,071	100.0	2,254	100.0	185	100.0	8	100.0	53	100.0	127	100.0	22	100.0	498	100.0	6,218	100.0

2-1-4 総売上高規模別事業者数(4)

(大阪国税局)

区分 業態	①一般酒販店		②コンビニエンスストア		③スーパーマーケット		④百貨店		⑤量販店 (ディスカウントストア等)		⑥業務用卸主体店		⑦ホームセンター ・ドラッグストア		⑧その他		合計	
	事業者数	構成比	事業者数	構成比	事業者数	構成比	事業者数	構成比	事業者数	構成比	事業者数	構成比	事業者数	構成比	事業者数	構成比	事業者数	構成比
300万円以下	811	16.4	10	0.5	0	-	×	×	×	×	7	3.8	0	-	41	6.2	871	10.5
300万円超 500万円以下	502	10.2	4	0.2	1	0.5	×	×	×	×	4	2.2	0	-	11	1.7	523	6.3
500万円超 700万円以下	434	8.8	8	0.4	1	0.5	×	×	×	×	2	1.1	0	-	13	2.0	458	5.5
700万円超 1,000万円以下	535	10.8	18	0.8	4	2.0	×	×	×	×	3	1.6	0	-	26	3.9	587	7.1
1,000万円超 1,500万円以下	622	12.6	38	1.7	4	2.0	×	×	×	×	2	1.1	0	-	23	3.5	689	8.3
1,500万円超 2,000万円以下	367	7.4	32	1.5	5	2.5	×	×	×	×	1	0.5	0	-	28	4.2	434	5.3
2,000万円超 2,500万円以下	314	6.4	25	1.1	2	1.0	×	×	×	×	3	1.6	0	-	18	2.7	363	4.4
2,500万円超 3,000万円以下	224	4.5	13	0.6	0	-	×	×	×	×	3	1.6	0	-	13	2.0	254	3.1
3,000万円超 4,000万円以下	295	6.0	19	0.9	3	1.5	×	×	×	×	2	1.1	1	7.1	36	5.5	357	4.3
4,000万円超 5,000万円以下	189	3.8	22	1.0	2	1.0	×	×	×	×	4	2.2	0	-	27	4.1	246	3.0
5,000万円超 1億円以下	353	7.2	121	5.6	16	8.0	×	×	×	×	21	11.5	1	7.1	67	10.2	587	7.1
1億円超 5億円以下	240	4.9	1,728	79.3	53	26.6	×	×	×	×	61	33.3	2	14.3	163	24.7	2,285	27.7
5億円超 10億円以下	27	0.5	94	4.3	22	11.1	×	×	×	×	22	12.0	2	14.3	48	7.3	226	2.7
10億円超 20億円以下	5	0.1	26	1.2	22	11.1	×	×	×	×	15	8.2	0	-	45	6.8	119	1.4
20億円超 50億円以下	5	0.1	14	0.6	19	9.5	×	×	×	×	14	7.7	2	14.3	51	7.7	113	1.4
50億円超 100億円以下	5	0.1	2	0.1	13	6.5	×	×	×	×	10	5.5	0	-	20	3.0	54	0.7
100億円超 500億円以下	3	0.1	5	0.2	19	9.5	×	×	×	×	6	3.3	3	21.4	23	3.5	63	0.8
500億円超 1,000億円以下	0	-	0	-	8	4.0	×	×	×	×	1	0.5	3	21.4	4	0.6	17	0.2
1,000億円超	0	-	1	0.0	5	2.5	×	×	×	×	2	1.1	0	-	2	0.3	11	0.1
合計	4,931	100.0	2,180	100.0	199	100.0	2	100.0	89	100.0	183	100.0	14	100.0	659	100.0	8,257	100.0

(広島国税局)

区分 業態	①一般酒販店		②コンビニエンスストア		③スーパーマーケット		④百貨店		⑤量販店 (ディスカウントストア等)		⑥業務用卸主体店		⑦ホームセンター ・ドラッグストア		⑧その他		合計	
	事業者数	構成比	事業者数	構成比	事業者数	構成比	事業者数	構成比	事業者数	構成比	事業者数	構成比	事業者数	構成比	事業者数	構成比	事業者数	構成比
300万円以下	561	21.7	5	0.5	0	-	0	-	0	-	0	-	0	-	23	5.9	589	13.5
300万円超 500万円以下	300	11.6	4	0.4	1	0.5	0	-	0	-	1	2.4	0	-	12	3.1	318	7.3
500万円超 700万円以下	208	8.0	3	0.3	1	0.5	0	-	0	-	0	-	0	-	13	3.4	225	5.2
700万円超 1,000万円以下	304	11.8	6	0.5	0	-	0	-	1	1.9	0	-	0	-	10	2.6	321	7.4
1,000万円超 1,500万円以下	275	10.6	14	1.3	6	3.3	0	-	0	-	0	-	0	-	17	4.4	312	7.2
1,500万円超 2,000万円以下	183	7.1	16	1.5	4	2.2	0	-	0	-	0	-	0	-	13	3.4	216	5.0
2,000万円超 2,500万円以下	130	5.0	11	1.0	5	2.7	0	-	0	-	0	-	0	-	14	3.6	160	3.7
2,500万円超 3,000万円以下	82	3.2	9	0.8	4	2.2	0	-	3	5.7	2	4.9	0	-	13	3.4	113	2.6
3,000万円超 4,000万円以下	130	5.0	23	2.1	11	6.0	0	-	4	7.5	1	2.4	0	-	13	3.4	182	4.2
4,000万円超 5,000万円以下	89	3.4	12	1.1	9	4.9	0	-	1	1.9	1	2.4	0	-	14	3.6	126	2.9
5,000万円超 1億円以下	181	7.0	66	6.0	34	18.6	0	-	8	15.1	4	9.8	0	-	50	12.9	343	7.9
1億円超 5億円以下	117	4.5	852	78.1	43	23.5	0	-	28	52.8	12	29.3	0	-	107	27.6	1,159	26.6
5億円超 10億円以下	17	0.7	56	5.1	12	6.6	0	-	6	11.3	7	17.1	1	9.1	37	9.5	136	3.1
10億円超 20億円以下	3	0.1	5	0.5	11	6.0	0	-	1	1.9	5	12.2	1	9.1	20	5.2	46	1.1
20億円超 50億円以下	3	0.1	7	0.6	14	7.7	3	42.9	1	1.9	4	9.8	3	27.3	19	4.9	54	1.2
50億円超 100億円以下	3	0.1	0	-	8	4.4	0	-	0	-	3	7.3	1	9.1	6	1.5	21	0.5
100億円超 500億円以下	1	0.0	2	0.2	12	6.6	2	28.6	0	-	1	2.4	4	36.4	5	1.3	27	0.6
500億円超 1,000億円以下	0	-	0	-	4	2.2	2	28.6	0	-	0	-	1	9.1	0	-	7	0.2
1,000億円超	0	-	0	-	4	2.2	0	-	0	-	0	-	0	-	2	0.5	6	0.1
合計	2,587	100.0	1,091	100.0	183	100.0	7	100.0	53	100.0	41	100.0	11	100.0	388	100.0	4,361	100.0

2-1-4 総売上高規模別事業者数(5)

(高松国税局)

区分 業態	①一般酒販店		②コンビニエンスストア		③スーパーマーケット		④百貨店		⑤量販店 (ディスカウントストア等)		⑥業務用卸主体店		⑦ホームセンター ・ドラッグストア		⑧その他		合計	
	事業者数	構成比	事業者数	構成比	事業者数	構成比	事業者数	構成比	事業者数	構成比	事業者数	構成比	事業者数	構成比	事業者数	構成比	事業者数	構成比
300万円以下	281	20.4	4	0.9	0	-	×	×	×	×	0	-	0	-	6	2.7	291	12.9
300万円超 500万円以下	181	13.1	4	0.9	0	-	×	×	×	×	0	-	0	-	4	1.8	190	8.4
500万円超 700万円以下	139	10.1	1	0.2	1	1.1	×	×	×	×	1	1.8	0	-	7	3.2	149	6.6
700万円超 1,000万円以下	158	11.5	6	1.3	1	1.1	×	×	×	×	2	3.6	0	-	3	1.4	170	7.5
1,000万円超 1,500万円以下	161	11.7	9	2.0	0	-	×	×	×	×	2	3.6	0	-	8	3.6	180	8.0
1,500万円超 2,000万円以下	113	8.2	6	1.3	0	-	×	×	×	×	0	-	1	16.7	8	3.6	130	5.8
2,000万円超 2,500万円以下	69	5.0	11	2.4	2	2.2	×	×	×	×	0	-	0	-	6	2.7	90	4.0
2,500万円超 3,000万円以下	41	3.0	1	0.2	1	1.1	×	×	×	×	0	-	0	-	13	5.9	56	2.5
3,000万円超 4,000万円以下	60	4.4	13	2.8	8	8.7	×	×	×	×	3	5.4	0	-	15	6.8	102	4.5
4,000万円超 5,000万円以下	38	2.8	19	4.1	2	2.2	×	×	×	×	2	3.6	0	-	4	1.8	66	2.9
5,000万円超 1億円以下	80	5.8	51	11.1	14	15.2	×	×	×	×	13	23.2	0	-	27	12.3	192	8.5
1億円超 5億円以下	50	3.6	311	67.6	25	27.2	×	×	×	×	18	32.1	1	16.7	64	29.1	485	21.5
5億円超 10億円以下	2	0.1	15	3.3	10	10.9	×	×	×	×	5	8.9	0	-	14	6.4	49	2.2
10億円超 20億円以下	2	0.1	5	1.1	10	10.9	×	×	×	×	4	7.1	0	-	17	7.7	42	1.9
20億円超 50億円以下	3	0.2	4	0.9	7	7.6	×	×	×	×	3	5.4	0	-	20	9.1	38	1.7
50億円超 100億円以下	0	-	0	-	3	3.3	×	×	×	×	3	5.4	0	-	2	0.9	9	0.4
100億円超 500億円以下	0	-	0	-	6	6.5	×	×	×	×	0	-	3	50.0	1	0.5	12	0.5
500億円超 1,000億円以下	0	-	0	-	0	-	×	×	×	×	0	-	0	-	1	0.5	1	0.0
1,000億円超	0	-	0	-	2	2.2	×	×	×	×	0	-	1	16.7	0	-	3	0.1
合計	1,378	100.0	460	100.0	92	100.0	2	100.0	41	100.0	56	100.0	6	100.0	220	100.0	2,255	100.0

(福岡国税局)

区分 業態	①一般酒販店		②コンビニエンスストア		③スーパーマーケット		④百貨店		⑤量販店 (ディスカウントストア等)		⑥業務用卸主体店		⑦ホームセンター ・ドラッグストア		⑧その他		合計	
	事業者数	構成比	事業者数	構成比	事業者数	構成比	事業者数	構成比	事業者数	構成比	事業者数	構成比	事業者数	構成比	事業者数	構成比	事業者数	構成比
300万円以下	273	15.3	9	0.7	0	-	0	-	0	-	1	1.8	0	-	18	6.4	301	8.5
300万円超 500万円以下	188	10.5	4	0.3	1	0.9	0	-	0	-	1	1.8	0	-	5	1.8	199	5.6
500万円超 700万円以下	171	9.6	1	0.1	1	0.9	0	-	0	-	0	-	0	-	11	3.9	184	5.2
700万円超 1,000万円以下	192	10.7	9	0.7	2	1.7	0	-	0	-	1	1.8	0	-	12	4.2	216	6.1
1,000万円超 1,500万円以下	243	13.6	21	1.7	3	2.6	0	-	0	-	0	-	0	-	14	4.9	281	7.9
1,500万円超 2,000万円以下	139	7.8	28	2.3	5	4.3	0	-	1	1.6	0	-	0	-	5	1.8	178	5.0
2,000万円超 2,500万円以下	104	5.8	14	1.2	1	0.9	0	-	0	-	0	-	0	-	11	3.9	130	3.7
2,500万円超 3,000万円以下	54	3.0	16	1.3	1	0.9	0	-	3	4.8	2	3.5	0	-	5	1.8	81	2.3
3,000万円超 4,000万円以下	100	5.6	30	2.5	4	3.5	0	-	3	4.8	2	3.5	0	-	18	6.4	157	4.4
4,000万円超 5,000万円以下	69	3.9	23	1.9	4	3.5	0	-	2	3.2	1	1.8	0	-	6	2.1	105	3.0
5,000万円超 1億円以下	145	8.1	76	6.2	14	12.2	0	-	10	16.1	5	8.8	0	-	30	10.6	280	7.9
1億円超 5億円以下	92	5.1	919	75.5	40	34.8	0	-	31	50.0	19	33.3	4	30.8	71	25.1	1,176	33.2
5億円超 10億円以下	8	0.4	53	4.4	8	7.0	0	-	4	6.5	10	17.5	1	7.7	26	9.2	110	3.1
10億円超 20億円以下	4	0.2	8	0.7	5	4.3	0	-	2	3.2	5	8.8	0	-	19	6.7	43	1.2
20億円超 50億円以下	7	0.4	4	0.3	5	4.3	0	-	0	-	4	7.0	2	15.4	16	5.7	38	1.1
50億円超 100億円以下	1	0.1	2	0.2	8	7.0	0	-	3	4.8	2	3.5	0	-	9	3.2	25	0.7
100億円超 500億円以下	0	-	0	-	6	5.2	3	75.0	1	1.6	4	7.0	4	30.8	5	1.8	23	0.6
500億円超 1,000億円以下	0	-	0	-	2	1.7	1	25.0	0	-	0	-	0	-	2	0.7	5	0.1
1,000億円超	0	-	0	-	5	4.3	0	-	2	3.2	0	-	2	15.4	0	-	9	0.3
合計	1,790	100.0	1,217	100.0	115	100.0	4	100.0	62	100.0	57	100.0	13	100.0	283	100.0	3,541	100.0

2-1-4 総売上高規模別事業者数(6)

(熊本国税局)

区分 業態	①一般酒販店		②コンビニエンスストア		③スーパーマーケット		④百貨店		⑤量販店 (ディスカウントストア等)		⑥業務用卸主体店		⑦ホームセンター ・ドラッグストア		⑧その他		合計	
	事業者数	構成比	事業者数	構成比	事業者数	構成比	事業者数	構成比	事業者数	構成比	事業者数	構成比	事業者数	構成比	事業者数	構成比	事業者数	構成比
	者	%	者	%	者	%	者	%	者	%	者	%	者	%	者	%	者	%
300万円以下	355	16.5	8	0.9	0	-	0	-	0	-	1	2.8	0	-	24	6.8	388	10.7
300万円超 500万円以下	222	10.3	4	0.5	0	-	0	-	0	-	0	-	0	-	6	1.7	232	6.4
500万円超 700万円以下	186	8.6	11	1.3	1	0.7	0	-	0	-	0	-	0	-	7	2.0	205	5.7
700万円超 1,000万円以下	226	10.5	10	1.2	4	2.7	0	-	1	2.5	1	2.8	0	-	12	3.4	254	7.0
1,000万円超 1,500万円以下	263	12.2	18	2.1	3	2.0	0	-	0	-	0	-	0	-	22	6.3	306	8.5
1,500万円超 2,000万円以下	164	7.6	21	2.4	4	2.7	0	-	0	-	1	2.8	0	-	15	4.3	205	5.7
2,000万円超 2,500万円以下	123	5.7	18	2.1	3	2.0	0	-	0	-	1	2.8	0	-	8	2.3	153	4.2
2,500万円超 3,000万円以下	88	4.1	11	1.3	5	3.3	0	-	0	-	1	2.8	0	-	7	2.0	112	3.1
3,000万円超 4,000万円以下	126	5.8	31	3.6	1	0.7	0	-	1	2.5	0	-	0	-	16	4.6	175	4.8
4,000万円超 5,000万円以下	82	3.8	26	3.0	6	4.0	0	-	4	10.0	2	5.6	3	15.8	10	2.8	133	3.7
5,000万円超 1億円以下	156	7.2	84	9.8	18	12.0	0	-	6	15.0	4	11.1	3	15.8	53	15.1	324	9.0
1億円超 5億円以下	146	6.8	590	68.6	45	30.0	0	-	20	50.0	14	38.9	2	10.5	98	27.9	915	25.3
5億円超 10億円以下	15	0.7	22	2.6	14	9.3	0	-	2	5.0	6	16.7	3	15.8	38	10.8	100	2.8
10億円超 20億円以下	3	0.1	4	0.5	17	11.3	1	33.3	2	5.0	3	8.3	3	15.8	15	4.3	48	1.3
20億円超 50億円以下	2	0.1	1	0.1	11	7.3	0	-	0	-	2	5.6	0	-	13	3.7	29	0.8
50億円超 100億円以下	1	0.0	0	-	6	4.0	0	-	0	-	0	-	1	5.3	3	0.9	11	0.3
100億円超 500億円以下	0	-	1	0.1	11	7.3	2	66.7	3	7.5	0	-	2	10.5	3	0.9	22	0.6
500億円超 1,000億円以下	0	-	0	-	1	0.7	0	-	0	-	0	-	1	5.3	1	0.3	3	0.1
1,000億円超	0	-	0	-	0	-	0	-	1	2.5	0	-	1	5.3	0	-	2	0.1
合計	2,158	100.0	860	100.0	150	100.0	3	100.0	40	100.0	36	100.0	19	100.0	351	100.0	3,617	100.0

(沖縄国税事務所)

区分 業態	①一般酒販店		②コンビニエンスストア		③スーパーマーケット		④百貨店		⑤量販店 (ディスカウントストア等)		⑥業務用卸主体店		⑦ホームセンター ・ドラッグストア		⑧その他		合計	
	事業者数	構成比	事業者数	構成比	事業者数	構成比	事業者数	構成比	事業者数	構成比	事業者数	構成比	事業者数	構成比	事業者数	構成比	事業者数	構成比
	者	%	者	%	者	%	者	%	者	%	者	%	者	%	者	%	者	%
300万円以下	2	9.1	1	0.6	0	-	×	×	×	×	0	-	0	-	24	11.0	27	6.2
300万円超 500万円以下	1	4.5	0	-	0	-	×	×	×	×	0	-	0	-	9	4.1	10	2.3
500万円超 700万円以下	2	9.1	0	-	0	-	×	×	×	×	0	-	1	25.0	8	3.7	11	2.5
700万円超 1,000万円以下	1	4.5	2	1.2	0	-	×	×	×	×	1	7.7	0	-	21	9.6	25	5.8
1,000万円超 1,500万円以下		-	0	-	0	-	×	×	×	×	0	-	0	-	13	5.9	13	3.0
1,500万円超 2,000万円以下	1	4.5	0	-	0	-	×	×	×	×	0	-	0	-	18	8.2	19	4.4
2,000万円超 2,500万円以下	1	4.5	1	0.6	1	14.3	×	×	×	×	0	-	0	-	8	3.7	11	2.5
2,500万円超 3,000万円以下	1	4.5	0	-	0	-	×	×	×	×	0	-	0	-	10	4.6	11	2.5
3,000万円超 4,000万円以下	2	9.1	1	0.6	0	-	×	×	×	×	2	15.4	0	-	17	7.8	22	5.1
4,000万円超 5,000万円以下	1	4.5	1	0.6	0	-	×	×	×	×	0	-	0	-	6	2.7	8	1.8
5,000万円超 1億円以下	2	9.1	4	2.4	0	-	×	×	×	×	6	46.2	0	-	20	9.1	32	7.4
1億円超 5億円以下	6	27.3	122	73.5	1	14.3	×	×	×	×	2	15.4	0	-	39	17.8	170	39.3
5億円超 10億円以下	2	9.1	24	14.5	0	-	×	×	×	×	1	7.7	2	50.0	10	4.6	39	9.0
10億円超 20億円以下	0	-	5	3.0	0	-	×	×	×	×	1	7.7	0	-	3	1.4	9	2.1
20億円超 50億円以下	0	-	3	1.8	1	14.3	×	×	×	×	0	-	0	-	8	3.7	13	3.0
50億円超 100億円以下	0	-	1	0.6	0	-	×	×	×	×	0	-	1	25.0	3	1.4	5	1.2
100億円超 500億円以下	0	-	0	-	1	14.3	×	×	×	×	0	-	0	-	1	0.5	3	0.7
500億円超 1,000億円以下	0	-	1	0.6	2	28.6	×	×	×	×	0	-	0	-	1	0.5	4	0.9
1,000億円超	0	-	0	-	1	14.3	×	×	×	×	0	-	0	-	0	-	1	0.2
合計	22	100.0	166	100.0	7	100.0	1	100.0	1	100.0	13	100.0	4	100.0	219	100.0	433	100.0

2-1-4 総売上高規模別事業者数(7)

(全国合計)

業態	①一般酒販店		②コンビニエンスストア		③スーパーマーケット		④百貨店		⑤量販店 (ディスカウントストア等)		⑥業務用卸主体店		⑦ホームセンター ・ドラッグストア		⑧その他		合計	
	事業者数	構成比	事業者数	構成比	事業者数	構成比	事業者数	構成比	事業者数	構成比	事業者数	構成比	事業者数	構成比	事業者数	構成比	事業者数	構成比
	者	%	者	%	者	%	者	%	者	%	者	%	者	%	者	%	者	%
300万円以下	4,753	14.9	97	0.5	14	0.7	×	×	×	×	31	2.9	0	-	292	5.2	5,192	8.6
300万円超 500万円以下	3,065	9.6	51	0.3	11	0.6	×	×	×	×	13	1.2	0	-	122	2.2	3,265	5.4
500万円超 700万円以下	2,606	8.2	72	0.4	17	0.9	×	×	×	×	14	1.3	1	0.5	122	2.2	2,832	4.7
700万円超 1,000万円以下	3,329	10.5	113	0.6	25	1.3	×	×	×	×	17	1.6	2	1.1	188	3.4	3,677	6.1
1,000万円超 1,500万円以下	3,709	11.7	256	1.3	41	2.1	×	×	×	×	24	2.3	1	0.5	230	4.1	4,262	7.1
1,500万円超 2,000万円以下	2,604	8.2	278	1.5	41	2.1	×	×	×	×	12	1.1	1	0.5	205	3.7	3,147	5.2
2,000万円超 2,500万円以下	1,995	6.3	206	1.1	36	1.9	×	×	×	×	13	1.2	2	1.1	183	3.3	2,440	4.0
2,500万円超 3,000万円以下	1,420	4.5	160	0.8	42	2.2	×	×	×	×	20	1.9	1	0.5	141	2.5	1,797	3.0
3,000万円超 4,000万円以下	2,071	6.5	312	1.6	59	3.1	×	×	×	×	26	2.4	1	0.5	250	4.5	2,739	4.5
4,000万円超 5,000万円以下	1,343	4.2	263	1.4	62	3.2	×	×	×	×	22	2.1	3	1.6	195	3.5	1,906	3.2
5,000万円超 1億円以下	2,672	8.4	1,220	6.4	259	13.5	×	×	×	×	121	11.4	8	4.3	608	10.9	4,970	8.2
1億円超 5億円以下	1,897	6.0	14,802	77.2	520	27.2	×	×	×	×	350	32.8	23	12.3	1,499	26.9	19,331	32.0
5億円超 10億円以下	190	0.6	978	5.1	177	9.2	×	×	×	×	145	13.6	18	9.6	466	8.4	2,022	3.4
10億円超 20億円以下	64	0.2	187	1.0	159	8.3	×	×	×	×	99	9.3	18	9.6	361	6.5	923	1.5
20億円超 50億円以下	63	0.2	97	0.5	139	7.3	×	×	×	×	82	7.7	23	12.3	340	6.1	776	1.3
50億円超 100億円以下	26	0.1	19	0.1	82	4.3	×	×	×	×	41	3.8	12	6.4	150	2.7	356	0.6
100億円超 500億円以下	14	0.0	30	0.2	133	6.9	×	×	×	×	28	2.6	41	21.9	169	3.0	455	0.8
500億円超 1,000億円以下	4	0.0	7	0.0	54	2.8	×	×	×	×	4	0.4	16	8.6	22	0.4	117	0.2
1,000億円超	0	-	15	0.1	44	2.3	×	×	×	×	4	0.4	16	8.6	23	0.4	112	0.2
合計	31,825	100.0	19,163	100.0	1,915	100.0	54	100.0	543	100.0	1,066	100.0	187	100.0	5,566	100.0	60,319	100.0

「×」は情報を保護する観点から係数を秘匿したものである。

2-1-5 総売上高規模別欠損事業者数(1)

(札幌国税局)

業態	①一般酒販店		②コンビニエンスストア		③スーパーマーケット		④百貨店		⑤量販店 (ディスカウントストア等)		⑥業務用卸主体店		⑦ホームセンター ・ドラッグストア		⑧その他		合計	
	事業者数	構成比	事業者数	構成比	事業者数	構成比	事業者数	構成比	事業者数	構成比	事業者数	構成比	事業者数	構成比	事業者数	構成比	事業者数	構成比
300万円以下	23	7.0	0	-	0	7.0	×	×	×	×	0	-	0	-	4	5.7	27	3.9
300万円超 500万円以下	18	5.5	0	-	0	5.5	×	×	×	×	1	7.1	0	-	1	1.4	20	2.9
500万円超 700万円以下	19	5.8	0	-	0	5.8	×	×	×	×	0	-	0	-	1	1.4	20	2.9
700万円超 1,000万円以下	25	7.6	0	-	2	7.6	×	×	×	×	0	-	0	-	5	7.1	32	4.6
1,000万円超 1,500万円以下	38	11.6	1	0.4	0	11.6	×	×	×	×	1	7.1	0	-	4	5.7	44	6.4
1,500万円超 2,000万円以下	19	5.8	6	2.5	0	5.8	×	×	×	×	0	-	0	-	1	1.4	26	3.8
2,000万円超 2,500万円以下	33	10.0	4	1.7	0	10.0	×	×	×	×	0	-	0	-	4	5.7	41	6.0
2,500万円超 3,000万円以下	18	5.5	2	0.8	0	5.5	×	×	×	×	0	-	0	-	1	1.4	21	3.0
3,000万円超 4,000万円以下	31	9.4	5	2.1	0	9.4	×	×	×	×	0	-	0	-	1	1.4	38	5.5
4,000万円超 5,000万円以下	26	7.9	1	0.4	0	7.9	×	×	×	×	1	7.1	0	-	5	7.1	33	4.8
5,000万円超 1億円以下	50	15.2	19	7.9	6	15.2	×	×	×	×	1	7.1	0	-	11	15.7	87	12.6
1億円超 5億円以下	27	8.2	195	80.9	9	8.2	×	×	×	×	10	71.4	0	-	21	30.0	270	39.2
5億円超 10億円以下	1	0.3	6	2.5	4	0.3	×	×	×	×	0	-	1	100.0	3	4.3	15	2.2
10億円超 20億円以下	0	-	2	0.8	2	-	×	×	×	×	0	-	0	-	5	7.1	9	1.3
20億円超 50億円以下	0	-	0	-	1	-	×	×	×	×	0	-	0	-	3	4.3	4	0.6
50億円超 100億円以下	0	-	0	-	0	-	×	×	×	×	0	-	0	-	0	-	0	-
100億円超 500億円以下	1	0.3	0	-	1	0.3	×	×	×	×	0	-	0	-	0	-	2	0.3
500億円超 1,000億円以下	0	-	0	-	0	-	×	×	×	×	0	-	0	-	0	-	0	-
1,000億円超	0	-	0	-	0	-	×	×	×	×	0	-	0	-	0	-	0	-
合計	329	100.0	241	100.0	25	100.0	×	×	×	×	14	100.0	1	100.0	70	100.0	689	100.0

(仙台国税局)

業態	①一般酒販店		②コンビニエンスストア		③スーパーマーケット		④百貨店		⑤量販店 (ディスカウントストア等)		⑥業務用卸主体店		⑦ホームセンター ・ドラッグストア		⑧その他		合計	
	事業者数	構成比	事業者数	構成比	事業者数	構成比	事業者数	構成比	事業者数	構成比	事業者数	構成比	事業者数	構成比	事業者数	構成比	事業者数	構成比
300万円以下	145	16.8	1	0.4	1	1.7	0	-	0	-	0	-	0	-	6	4.1	153	11.3
300万円超 500万円以下	85	9.9	3	1.2	0	-	0	-	0	-	1	5.6	0	-	4	2.7	93	6.9
500万円超 700万円以下	63	7.3	2	0.8	0	-	0	-	0	-	0	-	0	-	4	2.7	69	5.1
700万円超 1,000万円以下	86	10.0	0	-	1	1.7	0	-	0	-	1	5.6	0	-	3	2.0	91	6.7
1,000万円超 1,500万円以下	93	10.8	2	0.8	1	1.7	0	-	0	-	0	-	0	-	5	3.4	101	7.4
1,500万円超 2,000万円以下	63	7.3	8	3.2	1	1.7	0	-	0	-	0	-	0	-	4	2.7	76	5.6
2,000万円超 2,500万円以下	44	5.1	4	1.6	0	-	0	-	0	-	1	5.6	0	-	4	2.7	53	3.9
2,500万円超 3,000万円以下	34	3.9	7	2.8	2	3.4	0	-	0	-	0	-	0	-	3	2.0	46	3.4
3,000万円超 4,000万円以下	59	6.8	7	2.8	2	3.4	0	-	2	18.2	0	-	0	-	6	4.1	76	5.6
4,000万円超 5,000万円以下	40	4.6	3	1.2	4	6.8	0	-	0	-	1	5.6	0	-	2	1.4	50	3.7
5,000万円超 1億円以下	84	9.7	26	10.3	12	20.3	0	-	2	18.2	1	5.6	0	-	20	13.5	145	10.7
1億円超 5億円以下	60	7.0	174	68.8	19	32.2	0	-	4	36.4	7	38.9	0	-	59	39.9	323	23.8
5億円超 10億円以下	5	0.6	10	4.0	6	10.2	0	-	0	-	2	11.1	0	-	11	7.4	34	2.5
10億円超 20億円以下	0	-	4	1.6	3	5.1	0	-	2	18.2	3	16.7	2	50.0	10	6.8	24	1.8
20億円超 50億円以下	1	0.1	1	0.4	3	5.1	1	50.0	0	-	1	5.6	0	-	4	2.7	11	0.8
50億円超 100億円以下	0	-	1	0.4	0	-	1	50.0	0	-	0	-	1	25.0	1	0.7	4	0.3
100億円超 500億円以下	0	-	0	-	2	3.4	0	-	1	9.1	0	-	1	25.0	2	1.4	6	0.4
500億円超 1,000億円以下	0	-	0	-	1	1.7	0	-	0	-	0	-	0	-	0	-	1	0.1
1,000億円超	0	-	0	-	1	1.7	0	-	0	-	0	-	0	-	0	-	1	0.1
合計	862	100.0	253	100.0	59	100.0	2	100.0	11	100.0	18	100.0	4	100.0	148	100.0	1,357	100.0

2-1-5 総売上高規模別欠損事業者数(2)

(関東信越国税局)

業態	①一般酒販店		②コンビニエンスストア		③スーパーマーケット		④百貨店		⑤量販店 (ディスカウントストア等)		⑥業務用卸主体店		⑦ホームセンター ・ドラッグストア		⑧その他		合計	
	事業者数	構成比	事業者数	構成比	事業者数	構成比	事業者数	構成比	事業者数	構成比	事業者数	構成比	事業者数	構成比	事業者数	構成比	事業者数	構成比
300万円以下	149	10.5	4	0.9	0	-	0	-	0	-	0	-	0	-	9	4.9	162	7.4
300万円超 500万円以下	104	7.3	2	0.4	0	-	0	-	0	-	0	-	0	-	4	2.2	110	5.0
500万円超 700万円以下	99	7.0	1	0.2	3	3.6	0	-	0	-	1	2.5	0	-	2	1.1	106	4.8
700万円超 1,000万円以下	135	9.5	2	0.4	1	1.2	0	-	0	-	2	5.0	0	-	3	1.6	143	6.5
1,000万円超 1,500万円以下	162	11.4	4	0.9	2	2.4	0	-	1	6.3	3	7.5	0	-	6	3.2	178	8.1
1,500万円超 2,000万円以下	127	9.0	7	1.5	2	2.4	0	-	0	-	0	-	0	-	13	7.0	149	6.8
2,000万円超 2,500万円以下	108	7.6	7	1.5	0	-	0	-	0	-	1	2.5	1	33.3	5	2.7	122	5.6
2,500万円超 3,000万円以下	72	5.1	8	1.8	5	6.0	0	-	0	-	0	-	0	-	6	3.2	91	4.1
3,000万円超 4,000万円以下	123	8.7	10	2.2	1	1.2	0	-	1	6.3	0	-	0	-	9	4.9	144	6.6
4,000万円超 5,000万円以下	80	5.7	11	2.4	3	3.6	0	-	1	6.3	1	2.5	0	-	4	2.2	100	4.6
5,000万円超 1億円以下	146	10.3	43	9.5	22	26.5	0	-	5	31.3	5	12.5	0	-	16	8.6	237	10.8
1億円超 5億円以下	98	6.9	314	69.5	23	27.7	1	100.0	5	31.3	21	52.5	1	33.3	76	41.1	539	24.6
5億円超 10億円以下	6	0.4	32	7.1	8	9.6	0	-	1	6.3	3	7.5	0	-	16	8.6	66	3.0
10億円超 20億円以下	2	0.1	5	1.1	7	8.4	0	-	1	6.3	2	5.0	1	33.3	4	2.2	22	1.0
20億円超 50億円以下	3	0.2	1	0.2	2	2.4	0	-	1	6.3	1	2.5	0	-	7	3.8	15	0.7
50億円超 100億円以下	1	0.1	1	0.2	3	3.6	0	-	0	-	0	-	0	-	3	1.6	8	0.4
100億円超 500億円以下	0	-	0	-	1	1.2	0	-	0	-	0	-	0	-	2	1.1	3	0.1
500億円超 1,000億円以下	0	-	0	-	0	-	0	-	0	-	0	-	0	-	0	-	0	-
1,000億円超	0	-	0	-	0	-	0	-	0	-	0	-	0	-	0	-	0	-
合計	1,415	100.0	452	100.0	83	100.0	1	100.0	16	100.0	40	100.0	3	100.0	185	100.0	2,195	100.0

(東京国税局)

業態	①一般酒販店		②コンビニエンスストア		③スーパーマーケット		④百貨店		⑤量販店 (ディスカウントストア等)		⑥業務用卸主体店		⑦ホームセンター ・ドラッグストア		⑧その他		合計	
	事業者数	構成比	事業者数	構成比	事業者数	構成比	事業者数	構成比	事業者数	構成比	事業者数	構成比	事業者数	構成比	事業者数	構成比	事業者数	構成比
300万円以下	94	6.4	4	0.5	0	-	0	-	1	3.3	9	13.0	0	-	30	10.0	138	5.1
300万円超 500万円以下	70	4.8	3	0.4	1	1.2	0	-	0	-	1	1.4	0	-	12	4.0	87	3.2
500万円超 700万円以下	83	5.7	5	0.7	1	1.2	0	-	0	-	1	1.4	0	-	10	3.3	100	3.7
700万円超 1,000万円以下	128	8.8	6	0.8	2	2.4	0	-	0	-	2	2.9	1	14.3	12	4.0	151	5.6
1,000万円超 1,500万円以下	170	11.6	11	1.4	1	1.2	0	-	0	-	2	2.9	0	-	15	5.0	199	7.3
1,500万円超 2,000万円以下	152	10.4	15	2.0	2	2.4	0	-	1	3.3	1	1.4	0	-	14	4.7	185	6.8
2,000万円超 2,500万円以下	130	8.9	7	0.9	3	3.7	0	-	0	-	0	-	0	-	11	3.7	151	5.6
2,500万円超 3,000万円以下	105	7.2	5	0.7	1	1.2	0	-	0	-	2	2.9	0	-	5	1.7	118	4.3
3,000万円超 4,000万円以下	151	10.3	27	3.5	5	6.1	0	-	0	-	1	1.4	0	-	13	4.3	197	7.3
4,000万円超 5,000万円以下	89	6.1	17	2.2	2	2.4	0	-	1	3.3	1	1.4	0	-	14	4.7	124	4.6
5,000万円超 1億円以下	175	12.0	71	9.3	15	18.3	0	-	7	23.3	4	5.8	1	14.3	30	10.0	303	11.2
1億円超 5億円以下	104	7.1	520	68.1	28	34.1	1	25.0	15	50.0	21	30.4	0	-	79	26.4	768	28.3
5億円超 10億円以下	4	0.3	61	8.0	3	3.7	0	-	2	6.7	8	11.6	1	14.3	20	6.7	99	3.6
10億円超 20億円以下	3	0.2	5	0.7	4	4.9	0	-	0	-	5	7.2	2	28.6	18	6.0	37	1.4
20億円超 50億円以下	2	0.1	6	0.8	6	7.3	1	25.0	1	3.3	5	7.2	2	28.6	9	3.0	32	1.2
50億円超 100億円以下	0	-	0	-	3	3.7	0	-	2	6.7	4	5.8	0	-	4	1.3	13	0.5
100億円超 500億円以下	0	-	1	0.1	0	-	1	25.0	0	-	1	1.4	0	-	3	1.0	6	0.2
500億円超 1,000億円以下	1	0.1	0	-	5	6.1	0	-	0	-	1	1.4	0	-	0	-	7	0.3
1,000億円超	0	-	0	-	0	-	1	25.0	0	-	0	-	0	-	0	-	1	0.0
合計	1,461	100.0	764	100.0	82	100.0	4	100.0	30	100.0	69	100.0	7	100.0	299	100.0	2,716	100.0

2-1-5 総売上高規模別欠損事業者数(3)

(金沢国税局)

業態	①一般酒販店		②コンビニエンスストア		③スーパーマーケット		④百貨店		⑤量販店 (ディスカウントストア等)		⑥業務用卸主体店		⑦ホームセンター ・ドラッグストア		⑧その他		合計	
	事業者数	構成比	事業者数	構成比	事業者数	構成比	事業者数	構成比	事業者数	構成比	事業者数	構成比	事業者数	構成比	事業者数	構成比	事業者数	構成比
300万円以下	35	18.4	0	-	0	-	×	×	×	×	0	-	0	-	1	2.9	36	11.4
300万円超 500万円以下	24	12.6	1	1.6	0	-	×	×	×	×	0	-	0	-	0	-	25	7.9
500万円超 700万円以下	14	7.4	0	-	1	6.7	×	×	×	×	0	-	0	-	1	2.9	16	5.1
700万円超 1,000万円以下	28	14.7	1	1.6	0	-	×	×	×	×	0	-	0	-	1	2.9	30	9.5
1,000万円超 1,500万円以下	23	12.1	1	1.6	0	-	×	×	×	×	0	-	0	-	2	5.7	26	8.2
1,500万円超 2,000万円以下	7	3.7	1	1.6	2	13.3	×	×	×	×	0	-	0	-	0	-	10	3.2
2,000万円超 2,500万円以下	8	4.2	0	-	1	6.7	×	×	×	×	0	-	0	-	1	2.9	10	3.2
2,500万円超 3,000万円以下	6	3.2	1	1.6	0	-	×	×	×	×	0	-	0	-	0	-	7	2.2
3,000万円超 4,000万円以下	11	5.8	1	1.6	2	13.3	×	×	×	×	2	22.2	0	-	1	2.9	17	5.4
4,000万円超 5,000万円以下	11	5.8	2	3.1	0	-	×	×	×	×	0	-	0	-	2	5.7	15	4.7
5,000万円超 1億円以下	17	8.9	4	6.3	2	13.3	×	×	×	×	2	22.2	0	-	5	14.3	30	9.5
1億円超 5億円以下	6	3.2	46	71.9	2	13.3	×	×	×	×	4	44.4	0	-	14	40.0	74	23.4
5億円超 10億円以下	0	-	6	9.4	1	6.7	×	×	×	×	0	-	0	-	5	14.3	13	4.1
10億円超 20億円以下	0	-	0	-	3	20.0	×	×	×	×	1	11.1	0	-	1	2.9	5	1.6
20億円超 50億円以下	0	-	0	-	0	-	×	×	×	×	0	-	0	-	1	2.9	1	0.3
50億円超 100億円以下	0	-	0	-	0	-	×	×	×	×	0	-	0	-	0	-	0	-
100億円超 500億円以下	0	-	0	-	1	6.7	×	×	×	×	0	-	0	-	0	-	1	0.3
500億円超 1,000億円以下	0	-	0	-	0	-	×	×	×	×	0	-	0	-	0	-	0	-
1,000億円超	0	-	0	-	0	-	×	×	×	×	0	-	0	-	0	-	0	-
合計	190	100.0	64	100.0	15	100.0	×	×	×	×	9	100.0	0	-	35	100.0	316	100.0

(名古屋国税局)

業態	①一般酒販店		②コンビニエンスストア		③スーパーマーケット		④百貨店		⑤量販店 (ディスカウントストア等)		⑥業務用卸主体店		⑦ホームセンター ・ドラッグストア		⑧その他		合計	
	事業者数	構成比	事業者数	構成比	事業者数	構成比	事業者数	構成比	事業者数	構成比	事業者数	構成比	事業者数	構成比	事業者数	構成比	事業者数	構成比
300万円以下	91	11.5	3	0.7	0	-	0	-	0	-	0	-	0	-	4	3.4	98	6.8
300万円超 500万円以下	82	10.3	0	-	0	-	0	-	0	-	0	-	0	-	1	0.8	83	5.8
500万円超 700万円以下	65	8.2	5	1.2	0	-	0	-	0	-	0	-	0	-	0	-	70	4.9
700万円超 1,000万円以下	81	10.2	2	0.5	1	2.1	0	-	0	-	0	-	0	-	6	5.1	90	6.3
1,000万円超 1,500万円以下	92	11.6	5	1.2	1	2.1	0	-	0	-	0	-	0	-	9	7.6	107	7.4
1,500万円超 2,000万円以下	60	7.6	3	0.7	0	-	0	-	0	-	0	-	0	-	3	2.5	66	4.6
2,000万円超 2,500万円以下	63	7.9	5	1.2	0	-	0	-	1	5.0	0	-	0	-	3	2.5	72	5.0
2,500万円超 3,000万円以下	27	3.4	8	1.9	3	6.3	0	-	0	-	0	-	0	-	3	2.5	41	2.9
3,000万円超 4,000万円以下	57	7.2	8	1.9	3	6.3	0	-	0	-	3	9.1	0	-	6	5.1	77	5.4
4,000万円超 5,000万円以下	37	4.7	7	1.7	1	2.1	0	-	1	5.0	0	-	0	-	8	6.8	54	3.8
5,000万円超 1億円以下	78	9.8	27	6.4	7	14.6	0	-	3	15.0	3	9.1	0	-	18	15.3	136	9.5
1億円超 5億円以下	53	6.7	304	71.9	21	43.8	0	-	10	50.0	14	42.4	0	-	37	31.4	439	30.5
5億円超 10億円以下	5	0.6	34	8.0	3	6.3	0	-	4	20.0	8	24.2	0	-	5	4.2	59	4.1
10億円超 20億円以下	1	0.1	8	1.9	4	8.3	0	-	0	-	3	9.1	0	-	11	9.3	27	1.9
20億円超 50億円以下	1	0.1	2	0.5	1	2.1	0	-	0	-	2	6.1	1	100.0	1	0.8	8	0.6
50億円超 100億円以下	1	0.1	1	0.2	1	2.1	0	-	1	5.0	0	-	0	-	1	0.8	5	0.3
100億円超 500億円以下	0	-	1	0.2	1	2.1	1	100.0	0	-	0	-	0	-	2	1.7	5	0.3
500億円超 1,000億円以下	0	-	0	-	1	2.1	0	-	0	-	0	-	0	-	0	-	1	0.1
1,000億円超	0	-	0	-	0	-	0	-	0	-	0	-	0	-	0	-	0	-
合計	794	100.0	423	100.0	48	100.0	1	100.0	20	100.0	33	100.0	1	100.0	118	100.0	1,438	100.0

2-1-5 総売上高規模別欠損事業者数(4)

(大阪国税局)

業態	①一般酒販店		②コンビニエンスストア		③スーパーマーケット		④百貨店		⑤量販店 (ディスカウントストア等)		⑥業務用卸主体店		⑦ホームセンター ・ドラッグストア		⑧その他		合計	
	事業者数	構成比	事業者数	構成比	事業者数	構成比	事業者数	構成比	事業者数	構成比	事業者数	構成比	事業者数	構成比	事業者数	構成比	事業者数	構成比
300万円以下	157	14.5	1	0.4	0	-	×	×	×	×	2	4.3	0	-	15	10.4	175	10.7
300万円超 500万円以下	118	10.9	1	0.4	0	-	×	×	×	×	1	2.2	0	-	1	0.7	121	7.4
500万円超 700万円以下	93	8.6	1	0.4	1	1.7	×	×	×	×	0	-	0	-	3	2.1	98	6.0
700万円超 1,000万円以下	103	9.5	5	1.8	1	1.7	×	×	×	×	1	2.2	0	-	8	5.6	118	7.2
1,000万円超 1,500万円以下	145	13.4	9	3.3	0	-	×	×	×	×	1	2.2	0	-	8	5.6	163	10.0
1,500万円超 2,000万円以下	75	6.9	3	1.1	1	1.7	×	×	×	×	0	-	0	-	6	4.2	85	5.2
2,000万円超 2,500万円以下	57	5.3	2	0.7	1	1.7	×	×	×	×	1	2.2	0	-	3	2.1	65	4.0
2,500万円超 3,000万円以下	41	3.8	3	1.1	0	-	×	×	×	×	0	-	0	-	0	-	45	2.8
3,000万円超 4,000万円以下	75	6.9	3	1.1	0	-	×	×	×	×	0	-	1	33.3	4	2.8	83	5.1
4,000万円超 5,000万円以下	46	4.3	4	1.5	0	-	×	×	×	×	2	4.3	0	-	4	2.8	57	3.5
5,000万円超 1億円以下	100	9.2	16	5.9	8	13.3	×	×	×	×	12	26.1	1	33.3	17	11.8	156	9.6
1億円超 5億円以下	60	5.5	199	73.2	30	50.0	×	×	×	×	16	34.8	0	-	35	24.3	354	21.7
5億円超 10億円以下	10	0.9	18	6.6	3	5.0	×	×	×	×	7	15.2	0	-	16	11.1	57	3.5
10億円超 20億円以下	0	-	3	1.1	4	6.7	×	×	×	×	0	-	0	-	8	5.6	15	0.9
20億円超 50億円以下	2	0.2	3	1.1	5	8.3	×	×	×	×	2	4.3	1	33.3	9	6.3	24	1.5
50億円超 100億円以下	0	-	0	-	2	3.3	×	×	×	×	1	2.2	0	-	4	2.8	7	0.4
100億円超 500億円以下	0	-	1	0.4	1	1.7	×	×	×	×	0	-	0	-	2	1.4	4	0.2
500億円超 1,000億円以下	0	-	0	-	1	1.7	×	×	×	×	0	-	0	-	0	-	1	0.1
1,000億円超	0	-	0	-	2	3.3	×	×	×	×	0	-	0	-	1	0.7	3	0.2
合計	1,082	100.0	272	100.0	60	100.0	×	×	×	×	46	100.0	3	100.0	144	100.0	1,631	100.0

(広島国税局)

業態	①一般酒販店		②コンビニエンスストア		③スーパーマーケット		④百貨店		⑤量販店 (ディスカウントストア等)		⑥業務用卸主体店		⑦ホームセンター ・ドラッグストア		⑧その他		合計	
	事業者数	構成比	事業者数	構成比	事業者数	構成比	事業者数	構成比	事業者数	構成比	事業者数	構成比	事業者数	構成比	事業者数	構成比	事業者数	構成比
300万円以下	110	20.3	0	-	0	-	0	-	0	-	0	-	0	-	6	6.1	116	12.8
300万円超 500万円以下	60	11.1	0	-	0	-	0	-	0	-	0	-	0	-	3	3.0	63	7.0
500万円超 700万円以下	32	5.9	2	1.1	0	-	0	-	0	-	0	-	0	-	3	3.0	37	4.1
700万円超 1,000万円以下	64	11.8	1	0.6	0	-	0	-	0	-	0	-	0	-	2	2.0	67	7.4
1,000万円超 1,500万円以下	46	8.5	0	-	2	3.6	0	-	0	-	0	-	0	-	3	3.0	51	5.6
1,500万円超 2,000万円以下	40	7.4	2	1.1	2	3.6	0	-	0	-	0	-	0	-	5	5.1	49	5.4
2,000万円超 2,500万円以下	31	5.7	4	2.3	2	3.6	0	-	0	-	0	-	0	-	3	3.0	40	4.4
2,500万円超 3,000万円以下	25	4.6	3	1.7	2	3.6	0	-	2	11.8	1	7.1	0	-	4	4.0	37	4.1
3,000万円超 4,000万円以下	34	6.3	7	4.0	4	7.1	0	-	0	-	0	-	0	-	5	5.1	50	5.5
4,000万円超 5,000万円以下	19	3.5	6	3.4	3	5.4	0	-	0	-	1	7.1	0	-	3	3.0	32	3.5
5,000万円超 1億円以下	45	8.3	17	9.7	9	16.1	0	-	3	17.6	2	14.3	0	-	19	19.2	95	10.5
1億円超 5億円以下	34	6.3	124	70.5	19	33.9	0	-	8	47.1	8	57.1	0	-	31	31.3	224	24.8
5億円超 10億円以下	2	0.4	7	4.0	2	3.6	0	-	4	23.5	2	14.3	0	-	5	5.1	22	2.4
10億円超 20億円以下	0	-	1	0.6	3	5.4	0	-	0	-	0	-	0	-	1	1.0	5	0.6
20億円超 50億円以下	0	-	2	1.1	5	8.9	1	100.0	0	-	0	-	0	-	5	5.1	13	1.4
50億円超 100億円以下	0	-	0	-	2	3.6	0	-	0	-	0	-	0	-	1	1.0	3	0.3
100億円超 500億円以下	0	-	0	-	1	1.8	0	-	0	-	0	-	0	-	0	-	1	0.1
500億円超 1,000億円以下	0	-	0	-	0	-	0	-	0	-	0	-	0	-	0	-	0	-
1,000億円超	0	-	0	-	0	-	0	-	0	-	0	-	0	-	0	-	0	-
合計	542	100.0	176	100.0	56	100.0	1	100.0	17	100.0	14	100.0	0	-	99	100.0	905	100.0

2-1-5 総売上高規模別欠損事業者数(5)

(高松国税局)

業態	①一般酒販店		②コンビニエンスストア		③スーパーマーケット		④百貨店		⑤量販店 (ディスカウントストア等)		⑥業務用卸主体店		⑦ホームセンター ・ドラッグストア		⑧その他		合計	
	事業者数	構成比	事業者数	構成比	事業者数	構成比	事業者数	構成比	事業者数	構成比	事業者数	構成比	事業者数	構成比	事業者数	構成比	事業者数	構成比
300万円以下	56	18.2	1	1.3	0	-	×	×	×	×	0	-	0	-	2	4.1	59	11.8
300万円超 500万円以下	40	13.0	0	-	0	-	×	×	×	×	0	-	0	-	1	2.0	41	8.2
500万円超 700万円以下	17	5.5	0	-	0	-	×	×	×	×	0	-	0	-	1	2.0	18	3.6
700万円超 1,000万円以下	36	11.7	1	1.3	1	3.4	×	×	×	×	1	5.3	0	-	1	2.0	40	8.0
1,000万円超 1,500万円以下	43	14.0	1	1.3	0	-	×	×	×	×	1	5.3	0	-	4	8.2	49	9.8
1,500万円超 2,000万円以下	22	7.1	1	1.3	0	-	×	×	×	×	0	-	1	50.0	2	4.1	27	5.4
2,000万円超 2,500万円以下	16	5.2	4	5.3	0	-	×	×	×	×	0	-	0	-	2	4.1	24	4.8
2,500万円超 3,000万円以下	10	3.2	1	1.3	0	-	×	×	×	×	0	-	0	-	0	-	11	2.2
3,000万円超 4,000万円以下	19	6.2	2	2.6	3	10.3	×	×	×	×	1	5.3	0	-	4	8.2	30	6.0
4,000万円超 5,000万円以下	9	2.9	4	5.3	1	3.4	×	×	×	×	2	10.5	0	-	2	4.1	19	3.8
5,000万円超 1億円以下	26	8.4	10	13.2	6	20.7	×	×	×	×	6	31.6	0	-	8	16.3	60	12.0
1億円超 5億円以下	13	4.2	47	61.8	11	37.9	×	×	×	×	5	26.3	1	50.0	10	20.4	90	18.0
5億円超 10億円以下	0	-	3	3.9	2	6.9	×	×	×	×	1	5.3	0	-	5	10.2	14	2.8
10億円超 20億円以下	1	0.3	0	-	1	3.4	×	×	×	×	1	5.3	0	-	3	6.1	6	1.2
20億円超 50億円以下	0	-	1	1.3	3	10.3	×	×	×	×	0	-	0	-	3	6.1	7	1.4
50億円超 100億円以下	0	-	0	-	1	3.4	×	×	×	×	1	5.3	0	-	1	2.0	4	0.8
100億円超 500億円以下	0	-	0	-	0	-	×	×	×	×	0	-	0	-	0	-	1	0.2
500億円超 1,000億円以下	0	-	0	-	0	-	×	×	×	×	0	-	0	-	0	-	0	-
1,000億円超	0	-	0	-	0	-	×	×	×	×	0	-	0	-	0	-	0	-
合計	308	100.0	76	100.0	29	100.0	×	×	×	×	19	100.0	2	100.0	49	100.0	500	100.0

(福岡国税局)

業態	①一般酒販店		②コンビニエンスストア		③スーパーマーケット		④百貨店		⑤量販店 (ディスカウントストア等)		⑥業務用卸主体店		⑦ホームセンター ・ドラッグストア		⑧その他		合計	
	事業者数	構成比	事業者数	構成比	事業者数	構成比	事業者数	構成比	事業者数	構成比	事業者数	構成比	事業者数	構成比	事業者数	構成比	事業者数	構成比
300万円以下	64	17.6	0	-	0	-	0	-	0	-	0	-	0	-	5	7.4	69	10.4
300万円超 500万円以下	40	11.0	0	-	1	3.1	0	-	0	-	0	-	0	-	3	4.4	44	6.6
500万円超 700万円以下	38	10.5	0	-	0	-	0	-	0	-	0	-	0	-	2	2.9	40	6.0
700万円超 1,000万円以下	36	9.9	1	0.6	1	3.1	0	-	0	-	0	-	0	-	2	2.9	40	6.0
1,000万円超 1,500万円以下	50	13.8	6	3.6	0	-	0	-	0	-	0	-	0	-	1	1.5	57	8.6
1,500万円超 2,000万円以下	21	5.8	6	3.6	2	6.3	0	-	1	4.5	0	-	0	-	1	1.5	31	4.7
2,000万円超 2,500万円以下	16	4.4	3	1.8	0	-	0	-	0	-	0	-	0	-	3	4.4	22	3.3
2,500万円超 3,000万円以下	14	3.9	4	2.4	0	-	0	-	1	4.5	1	12.5	0	-	2	2.9	22	3.3
3,000万円超 4,000万円以下	22	6.1	4	2.4	1	3.1	0	-	1	4.5	0	-	0	-	3	4.4	31	4.7
4,000万円超 5,000万円以下	12	3.3	7	4.2	1	3.1	0	-	2	9.1	0	-	0	-	2	2.9	24	3.6
5,000万円超 1億円以下	29	8.0	10	6.0	5	15.6	0	-	2	9.1	0	-	0	-	11	16.2	57	8.6
1億円超 5億円以下	19	5.2	119	71.3	12	37.5	0	-	12	54.5	7	87.5	2	100.0	19	27.9	190	28.7
5億円超 10億円以下	1	0.3	5	3.0	2	6.3	0	-	1	4.5	0	-	0	-	4	5.9	13	2.0
10億円超 20億円以下	1	0.3	2	1.2	2	6.3	0	-	0	-	0	-	0	-	5	7.4	10	1.5
20億円超 50億円以下	0	-	0	-	2	6.3	0	-	0	-	0	-	0	-	3	4.4	5	0.8
50億円超 100億円以下	0	-	0	-	0	-	0	-	1	4.5	0	-	0	-	0	-	1	0.2
100億円超 500億円以下	0	-	0	-	2	6.3	0	-	0	-	0	-	0	-	1	1.5	3	0.5
500億円超 1,000億円以下	0	-	0	-	0	-	0	-	0	-	0	-	0	-	1	1.5	1	0.2
1,000億円超	0	-	0	-	1	3.1	0	-	1	4.5	0	-	0	-	0	-	2	0.3
合計	363	100.0	167	100.0	32	100.0	0	-	22	100.0	8	100.0	2	100.0	68	100.0	662	100.0

2-1-5 総売上高規模別欠損事業者数(6)

(熊本国税局)

業態	①一般酒販店		②コンビニエンスストア		③スーパーマーケット		④百貨店		⑤量販店 (ディスカウントストア等)		⑥業務用卸主体店		⑦ホームセンター ・ドラッグストア		⑧その他		合計	
	事業者数	構成比	事業者数	構成比	事業者数	構成比	事業者数	構成比	事業者数	構成比	事業者数	構成比	事業者数	構成比	事業者数	構成比	事業者数	構成比
300万円以下	70	15.6	1	0.7	0	-	0	-	0	-	1	12.5	0	-	4	4.1	76	9.9
300万円超 500万円以下	51	11.4	2	1.4	0	-	0	-	0	-	0	-	0	-	1	1.0	54	7.1
500万円超 700万円以下	26	5.8	2	1.4	0	-	0	-	0	-	0	-	0	-	1	1.0	29	3.8
700万円超 1,000万円以下	43	9.6	2	1.4	0	-	0	-	0	-	0	-	0	-	5	5.2	50	6.5
1,000万円超 1,500万円以下	41	9.2	4	2.7	1	2.2	0	-	0	-	0	-	0	-	2	2.1	48	6.3
1,500万円超 2,000万円以下	39	8.7	8	5.5	2	4.4	0	-	0	-	1	12.5	0	-	5	5.2	55	7.2
2,000万円超 2,500万円以下	28	6.3	2	1.4	2	4.4	0	-	0	-	0	-	0	-	1	1.0	33	4.3
2,500万円超 3,000万円以下	14	3.1	3	2.1	2	4.4	0	-	0	-	1	12.5	0	-	2	2.1	22	2.9
3,000万円超 4,000万円以下	23	5.1	8	5.5	0	-	0	-	0	-	0	-	0	-	8	8.2	39	5.1
4,000万円超 5,000万円以下	30	6.7	10	6.8	2	4.4	0	-	1	7.7	0	-	2	33.3	2	2.1	47	6.2
5,000万円超 1億円以下	48	10.7	21	14.4	3	6.7	0	-	2	15.4	0	-	2	33.3	18	18.6	94	12.3
1億円超 5億円以下	33	7.4	78	53.4	20	44.4	0	-	7	53.8	3	37.5	0	-	34	35.1	175	22.9
5億円超 10億円以下	2	0.4	3	2.1	2	4.4	0	-	2	15.4	2	25.0	1	16.7	8	8.2	20	2.6
10億円超 20億円以下	0	-	1	0.7	6	13.3	1	100.0	0	-	0	-	1	16.7	4	4.1	13	1.7
20億円超 50億円以下	0	-	1	0.7	2	4.4	0	-	0	-	0	-	0	-	1	1.0	4	0.5
50億円超 100億円以下	0	-	0	-	1	2.2	0	-	0	-	0	-	0	-	0	-	1	0.1
100億円超 500億円以下	0	-	0	-	2	4.4	0	-	1	7.7	0	-	0	-	1	1.0	4	0.5
500億円超 1,000億円以下	0	-	0	-	0	-	0	-	0	-	0	-	0	-	0	-	0	-
1,000億円超	0	-	0	-	0	-	0	-	0	-	0	-	0	-	0	-	0	-
合計	448	100.0	146	100.0	45	100.0	1	100.0	13	100.0	8	100.0	6	100.0	97	100.0	764	100.0

(沖縄国税事務所)

業態	①一般酒販店		②コンビニエンスストア		③スーパーマーケット		④百貨店		⑤量販店 (ディスカウントストア等)		⑥業務用卸主体店		⑦ホームセンター ・ドラッグストア		⑧その他		合計	
	事業者数	構成比	事業者数	構成比	事業者数	構成比	事業者数	構成比	事業者数	構成比	事業者数	構成比	事業者数	構成比	事業者数	構成比	事業者数	構成比
300万円以下	1	20.0	0	-	0	-	×	×	×	×	0	-	0	-	2	6.3	3	6.3
300万円超 500万円以下	1	20.0	0	-	0	-	×	×	×	×	0	-	0	-	3	9.4	4	8.3
500万円超 700万円以下	1	20.0	0	-	0	-	×	×	×	×	0	-	0	-	0	-	1	2.1
700万円超 1,000万円以下	0	-	0	-	0	-	×	×	×	×	0	-	0	-	4	12.5	4	8.3
1,000万円超 1,500万円以下	0	-	0	-	0	-	×	×	×	×	0	-	0	-	2	6.3	2	4.2
1,500万円超 2,000万円以下	0	-	0	-	0	-	×	×	×	×	0	-	0	-	3	9.4	3	6.3
2,000万円超 2,500万円以下	0	-	0	-	0	-	×	×	×	×	0	-	0	-	1	3.1	1	2.1
2,500万円超 3,000万円以下	0	-	0	-	0	-	×	×	×	×	0	-	0	-	1	3.1	1	2.1
3,000万円超 4,000万円以下	1	20.0	0	-	0	-	×	×	×	×	1	50.0	0	-	0	-	2	4.2
4,000万円超 5,000万円以下	0	-	0	-	0	-	×	×	×	×	0	-	0	-	1	3.1	1	2.1
5,000万円超 1億円以下	0	-	1	11.1	0	-	×	×	×	×	1	50.0	0	-	4	12.5	6	12.5
1億円超 5億円以下	1	20.0	5	55.6	0	-	×	×	×	×	0	-	0	-	7	21.9	13	27.1
5億円超 10億円以下	0	-	1	11.1	0	-	×	×	×	×	0	-	0	-	1	3.1	2	4.2
10億円超 20億円以下	0	-	0	-	0	-	×	×	×	×	0	-	0	-	1	3.1	1	2.1
20億円超 50億円以下	0	-	2	22.2	0	-	×	×	×	×	0	-	0	-	2	6.3	4	8.3
50億円超 100億円以下	0	-	0	-	0	-	×	×	×	×	0	-	0	-	0	-	0	-
100億円超 500億円以下	0	-	0	-	0	-	×	×	×	×	0	-	0	-	0	-	0	-
500億円超 1,000億円以下	0	-	0	-	0	-	×	×	×	×	0	-	0	-	0	-	0	-
1,000億円超	0	-	0	-	0	-	×	×	×	×	0	-	0	-	0	-	0	-
合計	5	100.0	9	100.0	0	-	×	×	×	×	2	100.0	0	-	32	100.0	48	100.0

2-1-5 総売上高規模別欠損事業者数(7)

(全国合計)

区分 業態	①一般酒販店		②コンビニエンスストア		③スーパーマーケット		④百貨店		⑤量販店 (ディスカウントストア等)		⑥業務用卸主体店		⑦ホームセンター ・ドラッグストア		⑧その他		合計	
	事業者数	構成比	事業者数	構成比	事業者数	構成比	事業者数	構成比	事業者数	構成比	事業者数	構成比	事業者数	構成比	事業者数	構成比	事業者数	構成比
300万円以下	995	12.8	15	0.5	1	0.2	0	-	1	0.6	12	4.3	0	-	88	6.5	1,112	8.4
300万円超 500万円以下	693	8.9	12	0.4	2	0.4	0	-	0	-	4	1.4	0	-	34	2.5	745	5.6
500万円超 700万円以下	550	7.1	18	0.6	6	1.1	0	-	0	-	2	0.7	0	-	28	2.1	604	4.6
700万円超 1,000万円以下	765	9.8	21	0.7	10	1.9	0	-	0	-	7	2.5	1	3.4	52	3.9	856	6.5
1,000万円超 1,500万円以下	903	11.6	44	1.4	8	1.5	0	-	1	0.6	8	2.9	0	-	61	4.5	1,025	7.8
1,500万円超 2,000万円以下	625	8.0	60	2.0	14	2.6	0	-	3	1.7	2	0.7	1	3.4	57	4.2	762	5.8
2,000万円超 2,500万円以下	534	6.8	42	1.4	9	1.7	0	-	4	2.2	3	1.1	1	3.4	41	3.1	634	4.8
2,500万円超 3,000万円以下	366	4.7	45	1.5	15	2.8	0	-	4	2.2	5	1.8	0	-	27	2.0	462	3.5
3,000万円超 4,000万円以下	606	7.8	82	2.7	21	3.9	0	-	6	3.3	8	2.9	1	3.4	60	4.5	784	5.9
4,000万円超 5,000万円以下	399	5.1	72	2.4	17	3.2	0	-	8	4.4	9	3.2	2	6.9	49	3.6	556	4.2
5,000万円超 1億円以下	798	10.2	265	8.7	95	17.8	0	-	30	16.6	37	13.2	4	13.8	177	13.2	1,406	10.6
1億円超 5億円以下	508	6.5	2,125	69.8	194	36.3	2	18.2	88	48.6	116	41.4	4	13.8	422	31.4	3,459	26.2
5億円超 10億円以下	36	0.5	186	6.1	36	6.7	0	-	21	11.6	33	11.8	3	10.3	99	7.4	414	3.1
10億円超 20億円以下	8	0.1	31	1.0	39	7.3	1	9.1	3	1.7	15	5.4	6	20.7	71	5.3	174	1.3
20億円超 50億円以下	9	0.1	19	0.6	30	5.6	3	27.3	4	2.2	11	3.9	4	13.8	48	3.6	128	1.0
50億円超 100億円以下	2	0.0	3	0.1	13	2.4	1	9.1	5	2.8	6	2.1	1	3.4	15	1.1	46	0.3
100億円超 500億円以下	1	0.0	3	0.1	12	2.2	3	27.3	2	1.1	1	0.4	1	3.4	13	1.0	36	0.3
500億円超 1,000億円以下	1	0.0	0	-	8	1.5	0	-	0	-	1	0.4	0	-	1	0.1	11	0.1
1,000億円超	0	-	0	-	4	0.7	1	9.1	1	0.6	0	-	0	-	1	0.1	7	0.1
合計	7,799	100.0	3,043	100.0	534	100.0	11	100.0	181	100.0	280	100.0	29	100.0	1,344	100.0	13,221	100.0

「×」は情報を保護する観点から係数を秘匿したものである。

(2)酒類に関する経営状況

2-2-1 酒類売上高規模別事業者数(1)

(札幌国税局)

業態 酒類売上高規模	①一般酒販店		②コンビニエンスストア		③スーパーマーケット		④百貨店		⑤量販店 (ディスカウントストア等)		⑥業務用卸主体店		⑦ホームセンター ・ドラッグストア		⑧その他		合計	
	事業者数	構成比	事業者数	構成比	事業者数	構成比	事業者数	構成比	事業者数	構成比	事業者数	構成比	事業者数	構成比	事業者数	構成比	事業者数	構成比
300万円以下	313	40.5	44	5.2	16	16.8	×	×	×	×	11	27.5	2	28.6	148	63.2	538	26.8
300万円超 500万円以下	97	12.6	43	5.1	7	7.4	×	×	×	×	2	5.0	0	-	22	9.4	171	8.5
500万円超 700万円以下	58	7.5	84	10.0	5	5.3	×	×	×	×	1	2.5	0	-	17	7.3	165	8.2
700万円超 1,000万円以下	63	8.2	200	23.8	8	8.4	×	×	×	×	2	5.0	0	-	13	5.6	286	14.2
1,000万円超 1,500万円以下	48	6.2	239	28.5	10	10.5	×	×	×	×	2	5.0	0	-	16	6.8	315	15.7
1,500万円超 2,000万円以下	43	5.6	103	12.3	4	4.2	×	×	×	×	1	2.5	0	-	9	3.8	160	8.0
2,000万円超 2,500万円以下	21	2.7	55	6.6	4	4.2	×	×	×	×	1	2.5	0	-	1	0.4	84	4.2
2,500万円超 3,000万円以下	23	3.0	14	1.7	5	5.3	×	×	×	×	0	-	0	-	1	0.4	43	2.1
3,000万円超 4,000万円以下	20	2.6	26	3.1	6	6.3	×	×	×	×	1	2.5	0	-	2	0.9	55	2.7
4,000万円超 5,000万円以下	18	2.3	11	1.3	4	4.2	×	×	×	×	1	2.5	0	-	0	-	36	1.8
5,000万円超 1億円以下	38	4.9	13	1.5	6	6.3	×	×	×	×	9	22.5	1	14.3	4	1.7	73	3.6
1億円超 5億円以下	29	3.8	7	0.8	9	9.5	×	×	×	×	6	15.0	2	28.6	1	0.4	65	3.2
5億円超 10億円以下	0	-	0	-	2	2.1	×	×	×	×	2	5.0	0	-	0	-	5	0.2
10億円超	1	0.1	0	-	9	9.5	×	×	×	×	1	2.5	2	28.6	0	-	13	0.6
合計	772	100.0	839	100.0	95	100.0	1	100.0	21	100.0	40	100.0	7	100.0	234	100.0	2,009	100.0

(仙台国税局)

業態 酒類売上高規模	①一般酒販店		②コンビニエンスストア		③スーパーマーケット		④百貨店		⑤量販店 (ディスカウントストア等)		⑥業務用卸主体店		⑦ホームセンター ・ドラッグストア		⑧その他		合計	
	事業者数	構成比	事業者数	構成比	事業者数	構成比	事業者数	構成比	事業者数	構成比	事業者数	構成比	事業者数	構成比	事業者数	構成比	事業者数	構成比
300万円以下	1,312	46.7	100	7.2	29	16.7	0	-	2	5.4	13	20.0	2	11.1	281	67.1	1,739	35.4
300万円超 500万円以下	375	13.3	110	7.9	13	7.5	0	-	0	-	9	13.8	0	-	43	10.3	550	11.2
500万円超 700万円以下	227	8.1	188	13.5	14	8.0	0	-	2	5.4	4	6.2	0	-	28	6.7	463	9.4
700万円超 1,000万円以下	208	7.4	334	24.0	13	7.5	0	-	1	2.7	3	4.6	0	-	14	3.3	573	11.6
1,000万円超 1,500万円以下	181	6.4	359	25.8	10	5.7	0	-	2	5.4	4	6.2	1	5.6	7	1.7	564	11.5
1,500万円超 2,000万円以下	101	3.6	153	11.0	11	6.3	1	14.3	5	13.5	2	3.1	0	-	13	3.1	286	5.8
2,000万円超 2,500万円以下	83	3.0	54	3.9	5	2.9	0	-	1	2.7	1	1.5	1	5.6	8	1.9	153	3.1
2,500万円超 3,000万円以下	45	1.6	31	2.2	5	2.9	0	-	0	-	1	1.5	1	5.6	6	1.4	89	1.8
3,000万円超 4,000万円以下	71	2.5	27	1.9	6	3.4	0	-	2	5.4	1	1.5	1	5.6	5	1.2	113	2.3
4,000万円超 5,000万円以下	39	1.4	13	0.9	7	4.0	1	14.3	0	-	1	1.5	0	-	1	0.2	62	1.3
5,000万円超 1億円以下	108	3.8	18	1.3	11	6.3	2	28.6	4	10.8	6	9.2	2	11.1	7	1.7	158	3.2
1億円超 5億円以下	57	2.0	3	0.2	25	14.4	2	28.6	7	18.9	14	21.5	4	22.2	3	0.7	115	2.3
5億円超 10億円以下	1	0.0	0	-	5	2.9	1	14.3	4	10.8	3	4.6	2	11.1	1	0.2	17	0.3
10億円超	1	0.0	0	-	20	11.5	0	-	7	18.9	3	4.6	4	22.2	2	0.5	37	0.8
合計	2,809	100.0	1,390	100.0	174	100.0	7	100.0	37	100.0	65	100.0	18	100.0	419	100.0	4,919	100.0

2-2-1 酒類売上高規模別事業者数(2)

(関東信越国税局)

業態 酒類売上高規模	①一般酒販店		②コンビニエンスストア		③スーパーマーケット		④百貨店		⑤量販店 (ディスカウントストア等)		⑥業務用卸主体店		⑦ホームセンター ・ドラッグストア		⑧その他		合計	
	事業者数	構成比	事業者数	構成比	事業者数	構成比	事業者数	構成比	事業者数	構成比	事業者数	構成比	事業者数	構成比	事業者数	構成比	事業者数	構成比
300万円以下	1,323	36.9	181	7.4	45	20.2	0	-	8	25.0	25	25.8	9	33.3	364	67.7	1,955	28.2
300万円超 500万円以下	483	13.5	206	8.5	19	8.5	1	12.5	2	6.3	6	6.2	0	-	47	8.7	764	11.0
500万円超 700万円以下	284	7.9	290	11.9	10	4.5	0	-	0	-	3	3.1	1	3.7	20	3.7	608	8.8
700万円超 1,000万円以下	297	8.3	640	26.3	30	13.5	1	12.5	2	6.3	10	10.3	3	11.1	28	5.2	1,011	14.6
1,000万円超 1,500万円以下	295	8.2	611	25.1	25	11.2	0	-	1	3.1	6	6.2	0	-	22	4.1	960	13.8
1,500万円超 2,000万円以下	167	4.7	235	9.7	10	4.5	1	12.5	0	-	5	5.2	0	-	13	2.4	431	6.2
2,000万円超 2,500万円以下	115	3.2	111	4.6	8	3.6	0	-	1	3.1	1	1.0	1	3.7	6	1.1	243	3.5
2,500万円超 3,000万円以下	105	2.9	40	1.6	4	1.8	0	-	0	-	2	2.1	0	-	5	0.9	156	2.2
3,000万円超 4,000万円以下	123	3.4	55	2.3	10	4.5	0	-	0	-	1	1.0	0	-	7	1.3	196	2.8
4,000万円超 5,000万円以下	84	2.3	19	0.8	6	2.7	0	-	2	6.3	4	4.1	0	-	6	1.1	121	1.7
5,000万円超 1億円以下	191	5.3	28	1.2	15	6.7	1	12.5	3	9.4	7	7.2	0	-	11	2.0	256	3.7
1億円超 5億円以下	107	3.0	16	0.7	19	8.5	4	50.0	7	21.9	21	21.6	4	14.8	7	1.3	185	2.7
5億円超 10億円以下	7	0.2	2	0.1	2	0.9	0	-	2	6.3	5	5.2	0	-	2	0.4	20	0.3
10億円超	1	0.0	0	-	20	9.0	0	-	4	12.5	1	1.0	9	33.3	0	-	35	0.5
合計	3,582	100.0	2,434	100.0	223	100.0	8	100.0	32	100.0	97	100.0	27	100.0	538	100.0	6,941	100.0

(東京国税局)

業態 酒類売上高規模	①一般酒販店		②コンビニエンスストア		③スーパーマーケット		④百貨店		⑤量販店 (ディスカウントストア等)		⑥業務用卸主体店		⑦ホームセンター ・ドラッグストア		⑧その他		合計	
	事業者数	構成比	事業者数	構成比	事業者数	構成比	事業者数	構成比	事業者数	構成比	事業者数	構成比	事業者数	構成比	事業者数	構成比	事業者数	構成比
300万円以下	934	30.2	314	9.7	35	14.8	0	-	7	12.7	59	30.3	7	28.0	511	59.8	1,867	24.2
300万円超 500万円以下	355	11.5	150	4.6	20	8.5	0	-	1	1.8	18	9.2	0	-	61	7.1	605	7.8
500万円超 700万円以下	252	8.1	249	7.7	24	10.2	0	-	1	1.8	9	4.6	4	16.0	49	5.7	588	7.6
700万円超 1,000万円以下	293	9.5	544	16.7	18	7.6	0	-	2	3.6	3	1.5	0	-	39	4.6	899	11.6
1,000万円超 1,500万円以下	310	10.0	892	27.4	16	6.8	1	12.5	2	3.6	12	6.2	0	-	30	3.5	1,263	16.4
1,500万円超 2,000万円以下	209	6.8	443	13.6	11	4.7	0	-	3	5.5	10	5.1	0	-	35	4.1	711	9.2
2,000万円超 2,500万円以下	130	4.2	251	7.7	8	3.4	0	-	0	-	6	3.1	1	4.0	13	1.5	409	5.3
2,500万円超 3,000万円以下	86	2.8	118	3.6	7	3.0	0	-	1	1.8	3	1.5	1	4.0	12	1.4	228	3.0
3,000万円超 4,000万円以下	129	4.2	113	3.5	15	6.4	0	-	2	3.6	6	3.1	1	4.0	20	2.3	286	3.7
4,000万円超 5,000万円以下	76	2.5	61	1.9	4	1.7	0	-	2	3.6	1	0.5	0	-	5	0.6	149	1.9
5,000万円超 1億円以下	154	5.0	82	2.5	23	9.7	0	-	9	16.4	11	5.6	2	8.0	27	3.2	308	4.0
1億円超 5億円以下	132	4.3	27	0.8	24	10.2	1	12.5	14	25.5	23	11.8	3	12.0	24	2.8	248	3.2
5億円超 10億円以下	16	0.5	1	0.0	5	2.1	2	25.0	4	7.3	13	6.7	2	8.0	9	1.1	52	0.7
10億円超	18	0.6	5	0.2	26	11.0	4	50.0	7	12.7	21	10.8	4	16.0	20	2.3	105	1.4
合計	3,094	100.0	3,250	100.0	236	100.0	8	100.0	55	100.0	195	100.0	25	100.0	855	100.0	7,718	100.0

2-2-1 酒類売上高規模別事業者数(3)

(金沢国税局)

業態 酒類売上高規模	①一般酒販店		②コンビニエンスストア		③スーパーマーケット		④百貨店		⑤量販店 (ディスカウントストア等)		⑥業務用卸主体店		⑦ホームセンター ・ドラッグストア		⑧その他		合計	
	事業者数	構成比	事業者数	構成比	事業者数	構成比	事業者数	構成比	事業者数	構成比	事業者数	構成比	事業者数	構成比	事業者数	構成比	事業者数	構成比
300万円以下	222	35.6	29	8.7	10	18.5	×	×	×	×	2	7.7	0	-	87	60.8	350	29.3
300万円超 500万円以下	80	12.8	31	9.3	0	-	×	×	×	×	1	3.8	0	-	18	12.6	130	10.9
500万円超 700万円以下	54	8.7	60	17.9	2	3.7	×	×	×	×	4	15.4	0	-	10	7.0	130	10.9
700万円超 1,000万円以下	63	10.1	90	26.9	4	7.4	×	×	×	×	1	3.8	0	-	4	2.8	162	13.5
1,000万円超 1,500万円以下	49	7.9	67	20.0	5	9.3	×	×	×	×	1	3.8	0	-	6	4.2	129	10.8
1,500万円超 2,000万円以下	51	8.2	23	6.9	3	5.6	×	×	×	×	2	7.7	0	-	2	1.4	81	6.8
2,000万円超 2,500万円以下	19	3.0	8	2.4	1	1.9	×	×	×	×	1	3.8	0	-	3	2.1	32	2.7
2,500万円超 3,000万円以下	19	3.0	5	1.5	2	3.7	×	×	×	×	0	-	0	-	1	0.7	27	2.3
3,000万円超 4,000万円以下	27	4.3	7	2.1	3	5.6	×	×	×	×	1	3.8	0	-	1	0.7	39	3.3
4,000万円超 5,000万円以下	5	0.8	4	1.2	2	3.7	×	×	×	×	4	15.4	0	-	2	1.4	17	1.4
5,000万円超 1億円以下	31	5.0	9	2.7	9	16.7	×	×	×	×	0	-	0	-	4	2.8	53	4.4
1億円超 5億円以下	4	0.6	2	0.6	7	13.0	×	×	×	×	5	19.2	2	33.3	5	3.5	29	2.4
5億円超 10億円以下	0	-	0	-	2	3.7	×	×	×	×	1	3.8	2	33.3	0	-	6	0.5
10億円超	0	-	0	-	4	7.4	×	×	×	×	3	11.5	2	33.3	0	-	11	0.9
合計	624	100.0	335	100.0	54	100.0	1	100.0	7	100.0	26	100.0	6	100.0	143	100.0	1,196	100.0

(名古屋国税局)

業態 酒類売上高規模	①一般酒販店		②コンビニエンスストア		③スーパーマーケット		④百貨店		⑤量販店 (ディスカウントストア等)		⑥業務用卸主体店		⑦ホームセンター ・ドラッグストア		⑧その他		合計	
	事業者数	構成比	事業者数	構成比	事業者数	構成比	事業者数	構成比	事業者数	構成比	事業者数	構成比	事業者数	構成比	事業者数	構成比	事業者数	構成比
300万円以下	662	32.6	153	8.9	27	19.1	0	-	2	6.3	15	15.6	4	21.1	253	65.9	1,116	25.2
300万円超 500万円以下	285	14.0	118	6.9	23	16.3	0	-	1	3.1	7	7.3	4	21.1	29	7.6	467	10.6
500万円超 700万円以下	181	8.9	257	15.0	9	6.4	0	-	0	-	5	5.2	0	-	31	8.1	483	10.9
700万円超 1,000万円以下	174	8.6	433	25.3	11	7.8	0	-	0	-	6	6.3	0	-	15	3.9	639	14.4
1,000万円超 1,500万円以下	177	8.7	397	23.2	16	11.3	0	-	1	3.1	3	3.1	2	10.5	15	3.9	611	13.8
1,500万円超 2,000万円以下	124	6.1	145	8.5	3	2.1	0	-	0	-	2	2.1	0	-	7	1.8	281	6.4
2,000万円超 2,500万円以下	71	3.5	71	4.1	3	2.1	0	-	0	-	0	-	1	5.3	3	0.8	149	3.4
2,500万円超 3,000万円以下	42	2.1	46	2.7	7	5.0	0	-	2	6.3	3	3.1	0	-	0	-	100	2.3
3,000万円超 4,000万円以下	76	3.7	35	2.0	2	1.4	0	-	1	3.1	5	5.2	0	-	3	0.8	122	2.8
4,000万円超 5,000万円以下	58	2.9	23	1.3	1	0.7	1	12.5	1	3.1	2	2.1	0	-	7	1.8	93	2.1
5,000万円超 1億円以下	117	5.8	24	1.4	11	7.8	1	12.5	7	21.9	15	15.6	0	-	11	2.9	186	4.2
1億円超 5億円以下	60	3.0	10	0.6	12	8.5	5	62.5	10	31.3	20	20.8	0	-	7	1.8	124	2.8
5億円超 10億円以下	3	0.1	0	-	3	2.1	1	12.5	2	6.3	9	9.4	2	10.5	1	0.3	21	0.5
10億円超	1	0.0	1	0.1	13	9.2	0	-	5	15.6	4	4.2	6	31.6	2	0.5	32	0.7
合計	2,031	100.0	1,713	100.0	141	100.0	8	100.0	32	100.0	96	100.0	19	100.0	384	100.0	4,424	100.0

2-2-1 酒類売上高規模別事業者数(4)

(大阪国税局)

業態 酒類売上高規模	①一般酒販店		②コンビニエンスストア		③スーパーマーケット		④百貨店		⑤量販店 (ディスカウントストア等)		⑥業務用卸主体店		⑦ホームセンター ・ドラッグストア		⑧その他		合計	
	事業者数	構成比	事業者数	構成比	事業者数	構成比	事業者数	構成比	事業者数	構成比	事業者数	構成比	事業者数	構成比	事業者数	構成比	事業者数	構成比
300万円以下	1,072	34.2	135	8.5	22	13.7	×	×	×	×	38	25.0	3	27.3	347	70.8	1,624	28.9
300万円超 500万円以下	465	14.8	89	5.6	9	5.6	×	×	×	×	10	6.6	1	9.1	42	8.6	617	11.0
500万円超 700万円以下	305	9.7	216	13.6	14	8.7	×	×	×	×	1	0.7	0	-	23	4.7	559	10.0
700万円超 1,000万円以下	280	8.9	380	23.9	8	5.0	×	×	×	×	6	3.9	1	9.1	12	2.4	688	12.3
1,000万円超 1,500万円以下	268	8.5	427	26.8	13	8.1	×	×	×	×	4	2.6	0	-	12	2.4	726	12.9
1,500万円超 2,000万円以下	161	5.1	156	9.8	7	4.3	×	×	×	×	1	0.7	0	-	4	0.8	329	5.9
2,000万円超 2,500万円以下	109	3.5	56	3.5	8	5.0	×	×	×	×	2	1.3	0	-	10	2.0	185	3.3
2,500万円超 3,000万円以下	78	2.5	54	3.4	5	3.1	×	×	×	×	3	2.0	0	-	6	1.2	149	2.7
3,000万円超 4,000万円以下	119	3.8	25	1.6	6	3.7	×	×	×	×	3	2.0	0	-	6	1.2	159	2.8
4,000万円超 5,000万円以下	64	2.0	18	1.1	8	5.0	×	×	×	×	4	2.6	1	9.1	4	0.8	100	1.8
5,000万円超 1億円以下	125	4.0	25	1.6	9	5.6	×	×	×	×	17	11.2	1	9.1	8	1.6	190	3.4
1億円超 5億円以下	81	2.6	9	0.6	26	16.1	×	×	×	×	35	23.0	1	9.1	7	1.4	191	3.4
5億円超 10億円以下	9	0.3	1	0.1	11	6.8	×	×	×	×	8	5.3	1	9.1	4	0.8	43	0.8
10億円超	3	0.1	0	-	15	9.3	×	×	×	×	20	13.2	2	18.2	5	1.0	53	0.9
合計	3,139	100.0	1,591	100.0	161	100.0	2	100.0	67	100.0	152	100.0	11	100.0	490	100.0	5,613	100.0

(広島国税局)

業態 酒類売上高規模	①一般酒販店		②コンビニエンスストア		③スーパーマーケット		④百貨店		⑤量販店 (ディスカウントストア等)		⑥業務用卸主体店		⑦ホームセンター ・ドラッグストア		⑧その他		合計	
	事業者数	構成比	事業者数	構成比	事業者数	構成比	事業者数	構成比	事業者数	構成比	事業者数	構成比	事業者数	構成比	事業者数	構成比	事業者数	構成比
300万円以下	747	46.4	65	8.4	26	19.0	1	14.3	5	11.9	9	32.1	2	20.0	205	73.7	1,060	36.7
300万円超 500万円以下	240	14.9	52	6.7	12	8.8	0	-	0	-	2	7.1	0	-	20	7.2	326	11.3
500万円超 700万円以下	105	6.5	77	9.9	9	6.6	0	-	1	2.4	1	3.6	1	10.0	17	6.1	211	7.3
700万円超 1,000万円以下	137	8.5	184	23.7	10	7.3	0	-	1	2.4	0	-	0	-	8	2.9	340	11.8
1,000万円超 1,500万円以下	83	5.2	214	27.5	13	9.5	0	-	0	-	2	7.1	1	10.0	12	4.3	325	11.2
1,500万円超 2,000万円以下	60	3.7	82	10.5	8	5.8	0	-	0	-	1	3.6	0	-	3	1.1	154	5.3
2,000万円超 2,500万円以下	31	1.9	33	4.2	7	5.1	0	-	1	2.4	2	7.1	0	-	2	0.7	76	2.6
2,500万円超 3,000万円以下	30	1.9	21	2.7	1	0.7	0	-	0	-	1	3.6	0	-	1	0.4	54	1.9
3,000万円超 4,000万円以下	33	2.1	33	4.2	5	3.6	1	14.3	3	7.1	1	3.6	0	-	3	1.1	79	2.7
4,000万円超 5,000万円以下	33	2.1	3	0.4	2	1.5	0	-	2	4.8	0	-	0	-	0	-	40	1.4
5,000万円超 1億円以下	67	4.2	11	1.4	8	5.8	1	14.3	10	23.8	1	3.6	0	-	3	1.1	101	3.5
1億円超 5億円以下	37	2.3	2	0.3	16	11.7	2	28.6	15	35.7	5	17.9	3	30.0	4	1.4	84	2.9
5億円超 10億円以下	4	0.2	1	0.1	5	3.6	1	14.3	2	4.8	2	7.1	2	20.0	0	-	17	0.6
10億円超	2	0.1	0	-	15	10.9	1	14.3	2	4.8	1	3.6	1	10.0	0	-	22	0.8
合計	1,609	100.0	778	100.0	137	100.0	7	100.0	42	100.0	28	100.0	10	100.0	278	100.0	2,889	100.0

2-2-1 酒類売上高規模別事業者数(5)

(高松国税局)

業態 酒類売上高規模	①一般酒販店		②コンビニエンスストア		③スーパーマーケット		④百貨店		⑤量販店 (ディスカウントストア等)		⑥業務用卸主体店		⑦ホームセンター ・ドラッグストア		⑧その他		合計	
	事業者数	構成比	事業者数	構成比	事業者数	構成比	事業者数	構成比	事業者数	構成比	事業者数	構成比	事業者数	構成比	事業者数	構成比	事業者数	構成比
300万円以下	451	50.2	39	12.0	13	17.6	×	×	×	×	5	11.4	1	25.0	112	65.5	621	40.0
300万円超 500万円以下	128	14.2	49	15.1	8	10.8	×	×	×	×	2	4.5	0	-	17	9.9	205	13.2
500万円超 700万円以下	61	6.8	61	18.8	5	6.8	×	×	×	×	3	6.8	0	-	12	7.0	142	9.1
700万円超 1,000万円以下	80	8.9	78	24.0	3	4.1	×	×	×	×	2	4.5	0	-	7	4.1	170	10.9
1,000万円超 1,500万円以下	51	5.7	52	16.0	3	4.1	×	×	×	×	4	9.1	0	-	8	4.7	118	7.6
1,500万円超 2,000万円以下	31	3.4	19	5.8	3	4.1	×	×	×	×	1	2.3	0	-	1	0.6	58	3.7
2,000万円超 2,500万円以下	24	2.7	7	2.2	5	6.8	×	×	×	×	1	2.3	0	-	2	1.2	40	2.6
2,500万円超 3,000万円以下	8	0.9	3	0.9	3	4.1	×	×	×	×	1	2.3	0	-	1	0.6	16	1.0
3,000万円超 4,000万円以下	18	2.0	5	1.5	7	9.5	×	×	×	×	2	4.5	0	-	1	0.6	40	2.6
4,000万円超 5,000万円以下	8	0.9	3	0.9	1	1.4	×	×	×	×	1	2.3	0	-	2	1.2	15	1.0
5,000万円超 1億円以下	22	2.4	6	1.8	8	10.8	×	×	×	×	12	27.3	1	25.0	2	1.2	58	3.7
1億円超 5億円以下	16	1.8	3	0.9	9	12.2	×	×	×	×	9	20.5	1	25.0	4	2.3	53	3.4
5億円超 10億円以下	1	0.1	0	-	3	4.1	×	×	×	×	1	2.3	1	25.0	1	0.6	11	0.7
10億円超	0	-	0	-	3	4.1	×	×	×	×	0	-	0	-	1	0.6	6	0.4
合計	899	100.0	325	100.0	74	100.0	2	100.0	34	100.0	44	100.0	4	100.0	171	100.0	1,553	100.0

(福岡国税局)

業態 酒類売上高規模	①一般酒販店		②コンビニエンスストア		③スーパーマーケット		④百貨店		⑤量販店 (ディスカウントストア等)		⑥業務用卸主体店		⑦ホームセンター ・ドラッグストア		⑧その他		合計	
	事業者数	構成比	事業者数	構成比	事業者数	構成比	事業者数	構成比	事業者数	構成比	事業者数	構成比	事業者数	構成比	事業者数	構成比	事業者数	構成比
300万円以下	440	36.9	97	10.9	10	11.4	0	-	3	5.8	6	13.0	2	18.2	137	67.8	695	28.0
300万円超 500万円以下	181	15.2	81	9.1	9	10.2	0	-	2	3.8	2	4.3	0	-	17	8.4	292	11.8
500万円超 700万円以下	107	9.0	122	13.7	5	5.7	0	-	0	-	0	-	2	18.2	7	3.5	243	9.8
700万円超 1,000万円以下	93	7.8	213	24.0	6	6.8	0	-	0	-	2	4.3	0	-	9	4.5	323	13.0
1,000万円超 1,500万円以下	91	7.6	227	25.5	8	9.1	0	-	1	1.9	3	6.5	1	9.1	9	4.5	340	13.7
1,500万円超 2,000万円以下	43	3.6	74	8.3	3	3.4	0	-	1	1.9	0	-	0	-	5	2.5	126	5.1
2,000万円超 2,500万円以下	35	2.9	26	2.9	0	-	0	-	1	1.9	1	2.2	0	-	3	1.5	66	2.7
2,500万円超 3,000万円以下	23	1.9	15	1.7	2	2.3	0	-	1	1.9	1	2.2	0	-	1	0.5	43	1.7
3,000万円超 4,000万円以下	35	2.9	20	2.2	6	6.8	0	-	2	3.8	2	4.3	0	-	5	2.5	70	2.8
4,000万円超 5,000万円以下	22	1.8	6	0.7	4	4.5	0	-	4	7.7	0	-	0	-	1	0.5	37	1.5
5,000万円超 1億円以下	69	5.8	5	0.6	12	13.6	0	-	8	15.4	6	13.0	1	9.1	2	1.0	103	4.1
1億円超 5億円以下	49	4.1	3	0.3	12	13.6	3	75.0	20	38.5	16	34.8	1	9.1	5	2.5	109	4.4
5億円超 10億円以下	3	0.3	0	-	2	2.3	1	25.0	3	5.8	3	6.5	1	9.1	0	-	13	0.5
10億円超	2	0.2	0	-	9	10.2	0	-	6	11.5	4	8.7	3	27.3	1	0.5	25	1.0
合計	1,193	100.0	889	100.0	88	100.0	4	100.0	52	100.0	46	100.0	11	100.0	202	100.0	2,485	100.0

2-2-1 酒類売上高規模別事業者数(6)

(熊本国税局)

業態 酒類売上高規模	①一般酒販店		②コンビニエンスストア		③スーパーマーケット		④百貨店		⑤量販店 (ディスカウントストア等)		⑥業務用卸主体店		⑦ホームセンター ・ドラッグストア		⑧その他		合計	
	事業者数	構成比	事業者数	構成比	事業者数	構成比	事業者数	構成比	事業者数	構成比	事業者数	構成比	事業者数	構成比	事業者数	構成比	事業者数	構成比
300万円以下	744	48.3	93	14.7	17	13.9	0	-	1	2.9	4	14.3	4	23.5	158	61.7	1,021	38.8
300万円超 500万円以下	218	14.2	83	13.1	10	8.2	0	-	0	-	2	7.1	1	5.9	26	10.2	340	12.9
500万円超 700万円以下	118	7.7	111	17.5	8	6.6	0	-	1	2.9	2	7.1	0	-	14	5.5	254	9.6
700万円超 1,000万円以下	103	6.7	143	22.6	6	4.9	0	-	1	2.9	2	7.1	1	5.9	13	5.1	269	10.2
1,000万円超 1,500万円以下	89	5.8	129	20.3	9	7.4	0	-	0	-	0	-	0	-	13	5.1	240	9.1
1,500万円超 2,000万円以下	54	3.5	28	4.4	3	2.5	1	33.3	0	-	1	3.6	1	5.9	5	2.0	93	3.5
2,000万円超 2,500万円以下	21	1.4	14	2.2	3	2.5	0	-	0	-	2	7.1	1	5.9	3	1.2	44	1.7
2,500万円超 3,000万円以下	26	1.7	8	1.3	4	3.3	0	-	0	-	1	3.6	1	5.9	1	0.4	41	1.6
3,000万円超 4,000万円以下	44	2.9	12	1.9	9	7.4	0	-	2	5.9	2	7.1	1	5.9	5	2.0	75	2.8
4,000万円超 5,000万円以下	17	1.1	5	0.8	6	4.9	0	-	4	11.8	1	3.6	0	-	2	0.8	35	1.3
5,000万円超 1億円以下	52	3.4	6	0.9	20	16.4	0	-	8	23.5	1	3.6	0	-	6	2.3	93	3.5
1億円超 5億円以下	49	3.2	2	0.3	15	12.3	1	33.3	14	41.2	7	25.0	2	11.8	8	3.1	98	3.7
5億円超 10億円以下	2	0.1	0	-	10	8.2	1	33.3	0	-	3	10.7	0	-	1	0.4	17	0.6
10億円超	2	0.1	0	-	2	1.6	0	-	3	8.8	0	-	5	29.4	1	0.4	13	0.5
合計	1,539	100.0	634	100.0	122	100.0	3	100.0	34	100.0	28	100.0	17	100.0	256	100.0	2,633	100.0

(沖縄国税事務所)

業態 酒類売上高規模	①一般酒販店		②コンビニエンスストア		③スーパーマーケット		④百貨店		⑤量販店 (ディスカウントストア等)		⑥業務用卸主体店		⑦ホームセンター ・ドラッグストア		⑧その他		合計	
	事業者数	構成比	事業者数	構成比	事業者数	構成比	事業者数	構成比	事業者数	構成比	事業者数	構成比	事業者数	構成比	事業者数	構成比	事業者数	構成比
300万円以下	1	9.1	3	2.3	0	-	×	×	×	×	0	-	1	25.0	76	55.9	81	27.1
300万円超 500万円以下	0	-	4	3.0	1	14.3	×	×	×	×	1	16.7	0	-	12	8.8	18	6.0
500万円超 700万円以下	0	-	5	3.8	0	-	×	×	×	×	0	-	1	25.0	11	8.1	17	5.7
700万円超 1,000万円以下	0	-	22	16.5	0	-	×	×	×	×	0	-	1	25.0	6	4.4	29	9.7
1,000万円超 1,500万円以下	0	-	37	27.8	0	-	×	×	×	×	0	-	0	-	8	5.9	45	15.1
1,500万円超 2,000万円以下	1	9.1	12	9.0	0	-	×	×	×	×	0	-	0	-	1	0.7	14	4.7
2,000万円超 2,500万円以下	1	9.1	13	9.8	1	14.3	×	×	×	×	0	-	0	-	4	2.9	19	6.4
2,500万円超 3,000万円以下	1	9.1	8	6.0	0	-	×	×	×	×	0	-	0	-	2	1.5	11	3.7
3,000万円超 4,000万円以下	2	18.2	14	10.5	0	-	×	×	×	×	2	33.3	0	-	4	2.9	22	7.4
4,000万円超 5,000万円以下	0	-	4	3.0	0	-	×	×	×	×	0	-	0	-	1	0.7	5	1.7
5,000万円超 1億円以下	1	9.1	8	6.0	0	-	×	×	×	×	2	33.3	0	-	4	2.9	16	5.4
1億円超 5億円以下	3	27.3	3	2.3	1	14.3	×	×	×	×	0	-	0	-	5	3.7	13	4.3
5億円超 10億円以下	1	9.1	0	-	0	-	×	×	×	×	1	16.7	1	25.0	1	0.7	4	1.3
10億円超	0	-	0	-	4	57.1	×	×	×	×	0	-	0	-	1	0.7	5	1.7
合計	11	100.0	133	100.0	7	100.0	1	100.0	1	100.0	6	100.0	4	100.0	136	100.0	299	100.0

2-2-1 酒類売上高規模別事業者数(7)

(全国合計)

業態 酒類売上高規模	①一般酒販店		②コンビニエンスストア		③スーパーマーケット		④百貨店		⑤量販店 (ディスカウントストア等)		⑥業務用卸主体店		⑦ホームセンター ・ドラッグストア		⑧その他		合計	
	事業者数	構成比	事業者数	構成比	事業者数	構成比	事業者数	構成比	事業者数	構成比	事業者数	構成比	事業者数	構成比	事業者数	構成比	事業者数	構成比
300万円以下	8,221	38.6	1,253	8.8	250	16.5	1	1.9	39	9.4	187	22.7	37	23.3	2,679	65.2	12,667	29.7
300万円超 500万円以下	2,907	13.6	1,016	7.1	131	8.7	1	1.9	8	1.9	62	7.5	6	3.8	354	8.6	4,485	10.5
500万円超 700万円以下	1,752	8.2	1,720	12.0	105	6.9	0	-	5	1.2	33	4.0	9	5.7	239	5.8	3,863	9.1
700万円超 1,000万円以下	1,791	8.4	3,261	22.8	117	7.7	1	1.9	8	1.9	37	4.5	6	3.8	168	4.1	5,389	12.6
1,000万円超 1,500万円以下	1,642	7.7	3,651	25.5	128	8.5	2	3.8	9	2.2	41	5.0	5	3.1	158	3.8	5,636	13.2
1,500万円超 2,000万円以下	1,045	4.9	1,473	10.3	66	4.4	3	5.8	12	2.9	26	3.2	1	0.6	98	2.4	2,724	6.4
2,000万円超 2,500万円以下	660	3.1	699	4.9	53	3.5	0	-	7	1.7	18	2.2	5	3.1	58	1.4	1,500	3.5
2,500万円超 3,000万円以下	486	2.3	363	2.5	45	3.0	0	-	7	1.7	16	1.9	3	1.9	37	0.9	957	2.2
3,000万円超 4,000万円以下	697	3.3	372	2.6	75	5.0	1	1.9	19	4.6	27	3.3	3	1.9	62	1.5	1,256	2.9
4,000万円超 5,000万円以下	424	2.0	170	1.2	45	3.0	2	3.8	18	4.3	19	2.3	1	0.6	31	0.8	710	1.7
5,000万円超 1億円以下	975	4.6	235	1.6	132	8.7	6	11.5	63	15.2	87	10.6	8	5.0	89	2.2	1,595	3.7
1億円超 5億円以下	624	2.9	87	0.6	175	11.6	21	40.4	143	34.5	161	19.6	23	14.5	80	1.9	1,314	3.1
5億円超 10億円以下	47	0.2	5	0.0	50	3.3	8	15.4	31	7.5	51	6.2	14	8.8	20	0.5	226	0.5
10億円超	31	0.1	6	0.0	140	9.3	6	11.5	45	10.9	58	7.0	38	23.9	33	0.8	357	0.8
合計	21,302	100.0	14,311	100.0	1,512	100.0	52	100.0	414	100.0	823	100.0	159	100.0	4,106	100.0	42,679	100.0

「×」は情報を保護する観点から係数を秘匿したものである。

2-2-2 酒類売上高規模別欠損事業者数(1)

(札幌国税局)

業態 酒類売上高規模	①一般酒販店		②コンビニエンスストア		③スーパーマーケット		④百貨店		⑤量販店 (ディスカウントストア等)		⑥業務用卸主体店		⑦ホームセンター ・ドラッグストア		⑧その他		合計	
	事業者数	構成比	事業者数	構成比	事業者数	構成比	事業者数	構成比	事業者数	構成比	事業者数	構成比	事業者数	構成比	事業者数	構成比	事業者数	構成比
300万円以下	112	39.3	14	6.2	5	23.8	×	×	×	×	4	30.8	1	100.0	39	66.1	175	28.7
300万円超 500万円以下	40	14.0	9	4.0	2	9.5	×	×	×	×	1	7.7	0	-	2	3.4	54	8.9
500万円超 700万円以下	21	7.4	24	10.7	1	4.8	×	×	×	×	1	7.7	0	-	5	8.5	52	8.5
700万円超 1,000万円以下	25	8.8	40	17.8	2	9.5	×	×	×	×	1	7.7	0	-	4	6.8	72	11.8
1,000万円超 1,500万円以下	23	8.1	61	27.1	4	19.0	×	×	×	×	0	-	0	-	4	6.8	92	15.1
1,500万円超 2,000万円以下	16	5.6	38	16.9	1	4.8	×	×	×	×	0	-	0	-	4	6.8	59	9.7
2,000万円超 2,500万円以下	3	1.1	16	7.1	0	-	×	×	×	×	0	-	0	-	0	-	20	3.3
2,500万円超 3,000万円以下	13	4.6	4	1.8	2	9.5	×	×	×	×	0	-	0	-	0	-	19	3.1
3,000万円超 4,000万円以下	7	2.5	8	3.6	1	4.8	×	×	×	×	0	-	0	-	0	-	16	2.6
4,000万円超 5,000万円以下	7	2.5	4	1.8	0	-	×	×	×	×	1	7.7	0	-	0	-	12	2.0
5,000万円超 1億円以下	12	4.2	5	2.2	2	9.5	×	×	×	×	2	15.4	0	-	1	1.7	23	3.8
1億円超 5億円以下	6	2.1	2	0.9	0	-	×	×	×	×	3	23.1	0	-	0	-	14	2.3
5億円超 10億円以下	0	-	0	-	0	-	×	×	×	×	0	-	0	-	0	-	0	-
10億円超	0	-	0	-	1	4.8	×	×	×	×	0	-	0	-	0	-	1	0.2
合計	285	100.0	225	100.0	21	100.0	×	×	×	×	13	100.0	1	100.0	59	100.0	609	100.0

(仙台国税局)

業態 酒類売上高規模	①一般酒販店		②コンビニエンスストア		③スーパーマーケット		④百貨店		⑤量販店 (ディスカウントストア等)		⑥業務用卸主体店		⑦ホームセンター ・ドラッグストア		⑧その他		合計	
	事業者数	構成比	事業者数	構成比	事業者数	構成比	事業者数	構成比	事業者数	構成比	事業者数	構成比	事業者数	構成比	事業者数	構成比	事業者数	構成比
300万円以下	369	47.5	32	14.3	9	16.4	0	-	2	20.0	4	23.5	0	-	90	71.4	506	41.7
300万円超 500万円以下	97	12.5	19	8.5	7	12.7	0	-	0	-	3	17.6	0	-	13	10.3	139	11.4
500万円超 700万円以下	62	8.0	35	15.7	4	7.3	0	-	1	10.0	1	5.9	0	-	9	7.1	112	9.2
700万円超 1,000万円以下	60	7.7	42	18.8	6	10.9	0	-	0	-	3	17.6	0	-	4	3.2	115	9.5
1,000万円超 1,500万円以下	52	6.7	45	20.2	4	7.3	0	-	1	10.0	2	11.8	0	-	3	2.4	107	8.8
1,500万円超 2,000万円以下	28	3.6	23	10.3	6	10.9	0	-	0	-	0	-	0	-	2	1.6	59	4.9
2,000万円超 2,500万円以下	18	2.3	10	4.5	1	1.8	0	-	1	10.0	0	-	0	-	2	1.6	32	2.6
2,500万円超 3,000万円以下	13	1.7	9	4.0	3	5.5	0	-	0	-	0	-	1	25.0	1	0.8	27	2.2
3,000万円超 4,000万円以下	15	1.9	4	1.8	2	3.6	0	-	1	10.0	0	-	0	-	0	-	22	1.8
4,000万円超 5,000万円以下	14	1.8	2	0.9	1	1.8	1	50.0	0	-	0	-	0	-	0	-	18	1.5
5,000万円超 1億円以下	37	4.8	2	0.9	3	5.5	1	50.0	1	10.0	1	5.9	0	-	1	0.8	46	3.8
1億円超 5億円以下	12	1.5	0	-	5	9.1	0	-	0	-	2	11.8	1	25.0	1	0.8	21	1.7
5億円超 10億円以下	0	-	0	-	0	-	0	-	1	10.0	1	5.9	1	25.0	0	-	3	0.2
10億円超	0	-	0	-	4	7.3	0	-	2	20.0	0	-	1	25.0	0	-	7	0.6
合計	777	100.0	223	100.0	55	100.0	2	100.0	10	100.0	17	100.0	4	100.0	126	100.0	1,214	100.0

2-2-2 酒類売上高規模別欠損事業者数(2)

(関東信越国税局)

業態 酒類売上高規模	①一般酒販店		②コンビニエンスストア		③スーパーマーケット		④百貨店		⑤量販店 (ディスカウントストア等)		⑥業務用卸主体店		⑦ホームセンター ・ドラッグストア		⑧その他		合計	
	事業者数	構成比	事業者数	構成比	事業者数	構成比	事業者数	構成比	事業者数	構成比	事業者数	構成比	事業者数	構成比	事業者数	構成比	事業者数	構成比
300万円以下	428	34.4	49	12.0	17	23.0	0	-	3	21.4	8	22.2	2	66.7	103	67.3	610	31.5
300万円超 500万円以下	172	13.8	35	8.6	6	8.1	1	100.0	1	7.1	4	11.1	0	-	15	9.8	234	12.1
500万円超 700万円以下	90	7.2	44	10.8	1	1.4	0	-	0	-	2	5.6	0	-	5	3.3	142	7.3
700万円超 1,000万円以下	107	8.6	86	21.1	12	16.2	0	-	1	7.1	4	11.1	0	-	11	7.2	221	11.4
1,000万円超 1,500万円以下	116	9.3	96	23.5	9	12.2	0	-	1	7.1	1	2.8	0	-	6	3.9	229	11.8
1,500万円超 2,000万円以下	69	5.5	38	9.3	4	5.4	0	-	0	-	1	2.8	0	-	4	2.6	116	6.0
2,000万円超 2,500万円以下	46	3.7	26	6.4	4	5.4	0	-	1	7.1	0	-	0	-	0	-	77	4.0
2,500万円超 3,000万円以下	43	3.5	11	2.7	2	2.7	0	-	0	-	2	5.6	0	-	0	-	58	3.0
3,000万円超 4,000万円以下	52	4.2	11	2.7	3	4.1	0	-	0	-	1	2.8	0	-	3	2.0	70	3.6
4,000万円超 5,000万円以下	32	2.6	5	1.2	2	2.7	0	-	2	14.3	1	2.8	0	-	2	1.3	44	2.3
5,000万円超 1億円以下	56	4.5	5	1.2	10	13.5	0	-	1	7.1	4	11.1	0	-	3	2.0	79	4.1
1億円超 5億円以下	33	2.7	2	0.5	3	4.1	0	-	2	14.3	7	19.4	1	33.3	1	0.7	49	2.5
5億円超 10億円以下	1	0.1	0	-	1	1.4	0	-	1	7.1	0	-	0	-	0	-	3	0.2
10億円超	0	-	0	-	0	-	0	-	1	7.1	1	2.8	0	-	0	-	2	0.1
合計	1,245	100.0	408	100.0	74	100.0	1	100.0	14	100.0	36	100.0	3	100.0	153	100.0	1,934	100.0

(東京国税局)

業態 酒類売上高規模	①一般酒販店		②コンビニエンスストア		③スーパーマーケット		④百貨店		⑤量販店 (ディスカウントストア等)		⑥業務用卸主体店		⑦ホームセンター ・ドラッグストア		⑧その他		合計	
	事業者数	構成比	事業者数	構成比	事業者数	構成比	事業者数	構成比	事業者数	構成比	事業者数	構成比	事業者数	構成比	事業者数	構成比	事業者数	構成比
300万円以下	350	27.0	77	11.7	14	18.2	0	-	4	17.4	25	43.9	3	50.0	156	65.5	629	26.7
300万円超 500万円以下	149	11.5	48	7.3	7	9.1	0	-	0	-	6	10.5	0	-	16	6.7	226	9.6
500万円超 700万円以下	115	8.9	60	9.1	15	19.5	0	-	0	-	2	3.5	0	-	14	5.9	206	8.7
700万円超 1,000万円以下	120	9.3	105	16.0	5	6.5	0	-	1	4.3	1	1.8	0	-	11	4.6	243	10.3
1,000万円超 1,500万円以下	155	12.0	154	23.5	5	6.5	1	50.0	2	8.7	3	5.3	0	-	7	2.9	327	13.9
1,500万円超 2,000万円以下	101	7.8	74	11.3	3	3.9	0	-	2	8.7	2	3.5	0	-	10	4.2	192	8.2
2,000万円超 2,500万円以下	68	5.2	60	9.1	1	1.3	0	-	0	-	2	3.5	1	16.7	3	1.3	135	5.7
2,500万円超 3,000万円以下	43	3.3	25	3.8	1	1.3	0	-	0	-	0	-	1	16.7	3	1.3	73	3.1
3,000万円超 4,000万円以下	58	4.5	26	4.0	5	6.5	0	-	0	-	1	1.8	1	16.7	4	1.7	95	4.0
4,000万円超 5,000万円以下	30	2.3	7	1.1	1	1.3	0	-	2	8.7	0	-	0	-	1	0.4	41	1.7
5,000万円超 1億円以下	59	4.6	17	2.6	7	9.1	0	-	4	17.4	0	-	0	-	6	2.5	93	3.9
1億円超 5億円以下	46	3.5	3	0.5	9	11.7	0	-	5	21.7	8	14.0	0	-	5	2.1	76	3.2
5億円超 10億円以下	2	0.2	0	-	0	-	0	-	1	4.3	2	3.5	0	-	0	-	5	0.2
10億円超	0	-	0	-	4	5.2	1	50.0	2	8.7	5	8.8	0	-	2	0.8	14	0.6
合計	1,296	100.0	656	100.0	77	100.0	2	100.0	23	100.0	57	100.0	6	100.0	238	100.0	2,355	100.0

2-2-2 酒類売上高規模別欠損事業者数(3)

(金沢国税局)

業態 酒類売上高規模	①一般酒販店		②コンビニエンスストア		③スーパーマーケット		④百貨店		⑤量販店 (ディスカウントストア等)		⑥業務用卸主体店		⑦ホームセンター ・ドラッグストア		⑧その他		合計	
	事業者数	構成比	事業者数	構成比	事業者数	構成比	事業者数	構成比	事業者数	構成比	事業者数	構成比	事業者数	構成比	事業者数	構成比	事業者数	構成比
300万円以下	58	36.3	6	11.3	3	21.4	×	×	×	×	0	-	0	-	17	68.0	84	32.3
300万円超 500万円以下	28	17.5	5	9.4	0	-	×	×	×	×	0	-	0	-	3	12.0	36	13.8
500万円超 700万円以下	10	6.3	9	17.0	0	-	×	×	×	×	1	16.7	0	-	2	8.0	22	8.5
700万円超 1,000万円以下	17	10.6	10	18.9	1	7.1	×	×	×	×	1	16.7	0	-	1	4.0	30	11.5
1,000万円超 1,500万円以下	15	9.4	10	18.9	2	14.3	×	×	×	×	1	16.7	0	-	1	4.0	29	11.2
1,500万円超 2,000万円以下	9	5.6	3	5.7	2	14.3	×	×	×	×	0	-	0	-	1	4.0	15	5.8
2,000万円超 2,500万円以下	3	1.9	3	5.7	1	7.1	×	×	×	×	0	-	0	-	0	-	7	2.7
2,500万円超 3,000万円以下	4	2.5	1	1.9	0	-	×	×	×	×	0	-	0	-	0	-	5	1.9
3,000万円超 4,000万円以下	9	5.6	2	3.8	1	7.1	×	×	×	×	0	-	0	-	0	-	12	4.6
4,000万円超 5,000万円以下	2	1.3	3	5.7	0	-	×	×	×	×	0	-	0	-	0	-	5	1.9
5,000万円超 1億円以下	5	3.1	0	-	3	21.4	×	×	×	×	0	-	0	-	0	-	8	3.1
1億円超 5億円以下	0	-	1	1.9	0	-	×	×	×	×	2	33.3	0	-	0	-	4	1.5
5億円超 10億円以下	0	-	0	-	0	-	×	×	×	×	0	-	0	-	0	-	1	0.4
10億円超	0	-	0	-	1	7.1	×	×	×	×	1	16.7	0	-	0	-	2	0.8
合計	160	100.0	53	100.0	14	100.0	×	×	×	×	6	100.0	0	-	25	100.0	260	100.0

(名古屋国税局)

業態 酒類売上高規模	①一般酒販店		②コンビニエンスストア		③スーパーマーケット		④百貨店		⑤量販店 (ディスカウントストア等)		⑥業務用卸主体店		⑦ホームセンター ・ドラッグストア		⑧その他		合計	
	事業者数	構成比	事業者数	構成比	事業者数	構成比	事業者数	構成比	事業者数	構成比	事業者数	構成比	事業者数	構成比	事業者数	構成比	事業者数	構成比
300万円以下	210	30.9	33	8.7	12	28.6	0	-	2	13.3	1	3.4	1	100.0	59	61.5	318	25.6
300万円超 500万円以下	101	14.9	33	8.7	6	14.3	0	-	0	-	1	3.4	0	-	6	6.3	147	11.8
500万円超 700万円以下	58	8.5	61	16.1	5	11.9	0	-	0	-	1	3.4	0	-	8	8.3	133	10.7
700万円超 1,000万円以下	66	9.7	72	18.9	3	7.1	0	-	0	-	2	6.9	0	-	5	5.2	148	11.9
1,000万円超 1,500万円以下	67	9.9	81	21.3	5	11.9	0	-	1	6.7	1	3.4	0	-	4	4.2	159	12.8
1,500万円超 2,000万円以下	43	6.3	42	11.1	0	-	0	-	0	-	0	-	0	-	2	2.1	87	7.0
2,000万円超 2,500万円以下	27	4.0	18	4.7	1	2.4	0	-	0	-	0	-	0	-	1	1.0	47	3.8
2,500万円超 3,000万円以下	10	1.5	12	3.2	3	7.1	0	-	1	6.7	2	6.9	0	-	0	-	28	2.3
3,000万円超 4,000万円以下	24	3.5	9	2.4	1	2.4	0	-	0	-	4	13.8	0	-	1	1.0	39	3.1
4,000万円超 5,000万円以下	21	3.1	7	1.8	0	-	0	-	1	6.7	1	3.4	0	-	2	2.1	32	2.6
5,000万円超 1億円以下	35	5.2	9	2.4	3	7.1	0	-	2	13.3	4	13.8	0	-	6	6.3	59	4.7
1億円超 5億円以下	16	2.4	3	0.8	2	4.8	1	100.0	6	40.0	8	27.6	0	-	2	2.1	38	3.1
5億円超 10億円以下	1	0.1	0	-	0	-	0	-	1	6.7	3	10.3	0	-	0	-	5	0.4
10億円超	0	-	0	-	1	2.4	0	-	1	6.7	1	3.4	0	-	0	-	3	0.2
合計	679	100.0	380	100.0	42	100.0	1	100.0	15	100.0	29	100.0	1	100.0	96	100.0	1,243	100.0

2-2-2 酒類売上高規模別欠損事業者数(4)

(大阪国税局)

業態 酒類売上高規模	①一般酒販店		②コンビニエンスストア		③スーパーマーケット		④百貨店		⑤量販店 (ディスカウントストア等)		⑥業務用卸主体店		⑦ホームセンター ・ドラッグストア		⑧その他		合計	
	事業者数	構成比	事業者数	構成比	事業者数	構成比	事業者数	構成比	事業者数	構成比	事業者数	構成比	事業者数	構成比	事業者数	構成比	事業者数	構成比
300万円以下	311	33.6	21	8.8	11	21.2	×	×	×	×	11	26.2	1	33.3	80	70.2	437	31.3
300万円超 500万円以下	138	14.9	13	5.4	1	1.9	×	×	×	×	1	2.4	1	33.3	8	7.0	162	11.6
500万円超 700万円以下	93	10.0	37	15.5	7	13.5	×	×	×	×	0	-	0	-	7	6.1	144	10.3
700万円超 1,000万円以下	92	9.9	51	21.3	4	7.7	×	×	×	×	1	2.4	0	-	4	3.5	152	10.9
1,000万円超 1,500万円以下	71	7.7	47	19.7	6	11.5	×	×	×	×	1	2.4	0	-	4	3.5	129	9.2
1,500万円超 2,000万円以下	48	5.2	38	15.9	3	5.8	×	×	×	×	0	-	0	-	1	0.9	90	6.5
2,000万円超 2,500万円以下	34	3.7	6	2.5	2	3.8	×	×	×	×	0	-	0	-	3	2.6	45	3.2
2,500万円超 3,000万円以下	22	2.4	8	3.3	2	3.8	×	×	×	×	0	-	0	-	1	0.9	35	2.5
3,000万円超 4,000万円以下	41	4.4	6	2.5	2	3.8	×	×	×	×	1	2.4	0	-	0	-	50	3.6
4,000万円超 5,000万円以下	16	1.7	6	2.5	2	3.8	×	×	×	×	1	2.4	0	-	0	-	25	1.8
5,000万円超 1億円以下	36	3.9	4	1.7	3	5.8	×	×	×	×	10	23.8	0	-	3	2.6	59	4.2
1億円超 5億円以下	20	2.2	2	0.8	6	11.5	×	×	×	×	11	26.2	1	33.3	2	1.8	53	3.8
5億円超 10億円以下	4	0.4	0	-	0	-	×	×	×	×	3	7.1	0	-	0	-	8	0.6
10億円超	0	-	0	-	3	5.8	×	×	×	×	2	4.8	0	-	1	0.9	6	0.4
合計	926	100.0	239	100.0	52	100.0	×	×	×	×	42	100.0	3	100.0	114	100.0	1,395	100.0

(広島国税局)

業態 酒類売上高規模	①一般酒販店		②コンビニエンスストア		③スーパーマーケット		④百貨店		⑤量販店 (ディスカウントストア等)		⑥業務用卸主体店		⑦ホームセンター ・ドラッグストア		⑧その他		合計	
	事業者数	構成比	事業者数	構成比	事業者数	構成比	事業者数	構成比	事業者数	構成比	事業者数	構成比	事業者数	構成比	事業者数	構成比	事業者数	構成比
300万円以下	216	46.4	15	9.9	9	18.0	0	-	2	13.3	1	11.1	0	-	61	77.2	304	39.4
300万円超 500万円以下	68	14.6	12	7.9	5	10.0	0	-	0	-	1	11.1	0	-	3	3.8	89	11.5
500万円超 700万円以下	27	5.8	17	11.3	3	6.0	0	-	1	6.7	0	-	0	-	8	10.1	56	7.3
700万円超 1,000万円以下	41	8.8	29	19.2	6	12.0	0	-	0	-	0	-	0	-	3	3.8	79	10.2
1,000万円超 1,500万円以下	30	6.4	47	31.1	5	10.0	0	-	0	-	1	11.1	0	-	1	1.3	84	10.9
1,500万円超 2,000万円以下	16	3.4	12	7.9	3	6.0	0	-	0	-	0	-	0	-	0	-	31	4.0
2,000万円超 2,500万円以下	7	1.5	3	2.0	5	10.0	0	-	1	6.7	0	-	0	-	1	1.3	17	2.2
2,500万円超 3,000万円以下	9	1.9	5	3.3	1	2.0	0	-	0	-	0	-	0	-	1	1.3	16	2.1
3,000万円超 4,000万円以下	7	1.5	8	5.3	3	6.0	1	100.0	0	-	1	11.1	0	-	1	1.3	21	2.7
4,000万円超 5,000万円以下	8	1.7	2	1.3	1	2.0	0	-	0	-	0	-	0	-	0	-	11	1.4
5,000万円超 1億円以下	24	5.2	1	0.7	3	6.0	0	-	5	33.3	0	-	0	-	0	-	33	4.3
1億円超 5億円以下	13	2.8	0	-	5	10.0	0	-	5	33.3	4	44.4	0	-	0	-	27	3.5
5億円超 10億円以下	0	-	0	-	0	-	0	-	1	6.7	1	11.1	0	-	0	-	2	0.3
10億円超	0	-	0	-	1	2.0	0	-	0	-	0	-	0	-	0	-	1	0.1
合計	466	100.0	151	100.0	50	100.0	1	100.0	15	100.0	9	100.0	0	-	79	100.0	771	100.0

2-2-2 酒類売上高規模別欠損事業者数(5)

(高松国税局)

業態 酒類売上高規模	①一般酒販店		②コンビニエンスストア		③スーパーマーケット		④百貨店		⑤量販店 (ディスカウントストア等)		⑥業務用卸主体店		⑦ホームセンター ・ドラッグストア		⑧その他		合計	
	事業者数	構成比	事業者数	構成比	事業者数	構成比	事業者数	構成比	事業者数	構成比	事業者数	構成比	事業者数	構成比	事業者数	構成比	事業者数	構成比
300万円以下	117	42.9	9	13.2	9	37.5	×	×	×	×	0	-	1	50.0	28	70.0	164	37.6
300万円超 500万円以下	47	17.2	10	14.7	3	12.5	×	×	×	×	1	6.3	0	-	3	7.5	64	14.7
500万円超 700万円以下	16	5.9	9	13.2	1	4.2	×	×	×	×	2	12.5	0	-	2	5.0	30	6.9
700万円超 1,000万円以下	33	12.1	15	22.1	1	4.2	×	×	×	×	0	-	0	-	1	2.5	50	11.5
1,000万円超 1,500万円以下	15	5.5	14	20.6	2	8.3	×	×	×	×	1	6.3	0	-	1	2.5	33	7.6
1,500万円超 2,000万円以下	12	4.4	5	7.4	0	-	×	×	×	×	1	6.3	0	-	1	2.5	21	4.8
2,000万円超 2,500万円以下	10	3.7	0	-	1	4.2	×	×	×	×	0	-	0	-	1	2.5	13	3.0
2,500万円超 3,000万円以下	6	2.2	0	-	2	8.3	×	×	×	×	1	6.3	0	-	0	-	9	2.1
3,000万円超 4,000万円以下	5	1.8	3	4.4	1	4.2	×	×	×	×	1	6.3	0	-	0	-	13	3.0
4,000万円超 5,000万円以下	1	0.4	2	2.9	0	-	×	×	×	×	1	6.3	0	-	1	2.5	5	1.1
5,000万円超 1億円以下	8	2.9	1	1.5	1	4.2	×	×	×	×	5	31.3	1	50.0	1	2.5	20	4.6
1億円超 5億円以下	3	1.1	0	-	3	12.5	×	×	×	×	3	18.8	0	-	1	2.5	12	2.8
5億円超 10億円以下	0	-	0	-	0	-	×	×	×	×	0	-	0	-	0	-	1	0.2
10億円超	0	-	0	-	0	-	×	×	×	×	0	-	0	-	0	-	1	0.2
合計	273	100.0	68	100.0	24	100.0	×	×	×	×	16	100.0	2	100.0	40	100.0	436	100.0

(福岡国税局)

業態 酒類売上高規模	①一般酒販店		②コンビニエンスストア		③スーパーマーケット		④百貨店		⑤量販店 (ディスカウントストア等)		⑥業務用卸主体店		⑦ホームセンター ・ドラッグストア		⑧その他		合計	
	事業者数	構成比	事業者数	構成比	事業者数	構成比	事業者数	構成比	事業者数	構成比	事業者数	構成比	事業者数	構成比	事業者数	構成比	事業者数	構成比
300万円以下	139	42.5	22	14.3	2	7.7	0	-	1	5.0	1	14.3	0	-	42	71.2	207	34.8
300万円超 500万円以下	53	16.2	20	13.0	3	11.5	0	-	0	-	0	-	0	-	6	10.2	82	13.8
500万円超 700万円以下	29	8.9	16	10.4	2	7.7	0	-	0	-	0	-	2	100.0	1	1.7	50	8.4
700万円超 1,000万円以下	25	7.6	29	18.8	1	3.8	0	-	0	-	0	-	0	-	0	-	55	9.2
1,000万円超 1,500万円以下	24	7.3	40	26.0	1	3.8	0	-	0	-	1	14.3	0	-	2	3.4	68	11.4
1,500万円超 2,000万円以下	6	1.8	17	11.0	2	7.7	0	-	1	5.0	0	-	0	-	1	1.7	27	4.5
2,000万円超 2,500万円以下	8	2.4	3	1.9	0	-	0	-	1	5.0	0	-	0	-	0	-	12	2.0
2,500万円超 3,000万円以下	6	1.8	1	0.6	2	7.7	0	-	1	5.0	0	-	0	-	0	-	10	1.7
3,000万円超 4,000万円以下	8	2.4	5	3.2	3	11.5	0	-	1	5.0	0	-	0	-	2	3.4	19	3.2
4,000万円超 5,000万円以下	3	0.9	1	0.6	4	15.4	0	-	2	10.0	0	-	0	-	0	-	10	1.7
5,000万円超 1億円以下	16	4.9	0	-	2	7.7	0	-	3	15.0	1	14.3	0	-	2	3.4	24	4.0
1億円超 5億円以下	10	3.1	0	-	1	3.8	0	-	7	35.0	4	57.1	0	-	2	3.4	24	4.0
5億円超 10億円以下	0	-	0	-	1	3.8	0	-	1	5.0	0	-	0	-	0	-	2	0.3
10億円超	0	-	0	-	2	7.7	0	-	2	10.0	0	-	0	-	1	1.7	5	0.8
合計	327	100.0	154	100.0	26	100.0	0	-	20	100.0	7	100.0	2	100.0	59	100.0	595	100.0

2-2-2 酒類売上高規模別欠損事業者数(6)

(熊本国税局)

業態 酒類売上高規模	①一般酒販店		②コンビニエンスストア		③スーパーマーケット		④百貨店		⑤量販店 (ディスカウントストア等)		⑥業務用卸主体店		⑦ホームセンター ・ドラッグストア		⑧その他		合計	
	事業者数	構成比	事業者数	構成比	事業者数	構成比	事業者数	構成比	事業者数	構成比	事業者数	構成比	事業者数	構成比	事業者数	構成比	事業者数	構成比
300万円以下	194	46.6	28	21.1	9	22.0	0	-	0	-	1	16.7	3	50.0	54	65.1	289	41.5
300万円超 500万円以下	54	13.0	20	15.0	2	4.9	0	-	0	-	1	16.7	0	-	3	3.6	80	11.5
500万円超 700万円以下	32	7.7	20	15.0	0	-	0	-	0	-	0	-	0	-	7	8.4	59	8.5
700万円超 1,000万円以下	35	8.4	24	18.0	3	7.3	0	-	0	-	1	16.7	1	16.7	6	7.2	70	10.1
1,000万円超 1,500万円以下	18	4.3	24	18.0	5	12.2	0	-	0	-	0	-	0	-	1	1.2	48	6.9
1,500万円超 2,000万円以下	22	5.3	6	4.5	1	2.4	1	100.0	0	-	1	16.7	0	-	2	2.4	33	4.7
2,000万円超 2,500万円以下	10	2.4	2	1.5	1	2.4	0	-	0	-	1	16.7	0	-	2	2.4	16	2.3
2,500万円超 3,000万円以下	8	1.9	3	2.3	1	2.4	0	-	0	-	0	-	1	16.7	1	1.2	14	2.0
3,000万円超 4,000万円以下	11	2.6	2	1.5	3	7.3	0	-	0	-	0	-	0	-	1	1.2	17	2.4
4,000万円超 5,000万円以下	7	1.7	2	1.5	3	7.3	0	-	0	-	0	-	0	-	0	-	12	1.7
5,000万円超 1億円以下	15	3.6	1	0.8	6	14.6	0	-	2	20.0	0	-	0	-	2	2.4	26	3.7
1億円超 5億円以下	9	2.2	1	0.8	5	12.2	0	-	7	70.0	0	-	1	16.7	4	4.8	27	3.9
5億円超 10億円以下	1	0.2	0	-	2	4.9	0	-	0	-	1	16.7	0	-	0	-	4	0.6
10億円超	0	-	0	-	0	-	0	-	1	10.0	0	-	0	-	0	-	1	0.1
合計	416	100.0	133	100.0	41	100.0	1	100.0	10	100.0	6	100.0	6	100.0	83	100.0	696	100.0

(沖縄国税事務所)

業態 酒類売上高規模	①一般酒販店		②コンビニエンスストア		③スーパーマーケット		④百貨店		⑤量販店 (ディスカウントストア等)		⑥業務用卸主体店		⑦ホームセンター ・ドラッグストア		⑧その他		合計	
	事業者数	構成比	事業者数	構成比	事業者数	構成比	事業者数	構成比	事業者数	構成比	事業者数	構成比	事業者数	構成比	事業者数	構成比	事業者数	構成比
300万円以下	0	-	0	-	0	-	×	×	×	×	0	-	0	-	18	64.3	18	43.9
300万円超 500万円以下	0	-	1	11.1	0	-	×	×	×	×	0	-	0	-	1	3.6	2	4.9
500万円超 700万円以下	0	-	1	11.1	0	-	×	×	×	×	0	-	0	-	3	10.7	4	9.8
700万円超 1,000万円以下	0	-	3	33.3	0	-	×	×	×	×	0	-	0	-	1	3.6	4	9.8
1,000万円超 1,500万円以下	0	-	3	33.3	0	-	×	×	×	×	0	-	0	-	2	7.1	5	12.2
1,500万円超 2,000万円以下	0	-	1	11.1	0	-	×	×	×	×	0	-	0	-	0	-	1	2.4
2,000万円超 2,500万円以下	0	-	0	-	0	-	×	×	×	×	0	-	0	-	2	7.1	2	4.9
2,500万円超 3,000万円以下	0	-	0	-	0	-	×	×	×	×	0	-	0	-	0	-	0	-
3,000万円超 4,000万円以下	1	50.0	0	-	0	-	×	×	×	×	2	100.0	0	-	0	-	3	7.3
4,000万円超 5,000万円以下	0	-	0	-	0	-	×	×	×	×	0	-	0	-	0	-	0	-
5,000万円超 1億円以下	0	-	0	-	0	-	×	×	×	×	0	-	0	-	0	-	0	-
1億円超 5億円以下	1	50.0	0	-	0	-	×	×	×	×	0	-	0	-	0	-	1	2.4
5億円超 10億円以下	0	-	0	-	0	-	×	×	×	×	0	-	0	-	0	-	0	-
10億円超	0	-	0	-	0	-	×	×	×	×	0	-	0	-	1	3.6	1	2.4
合計	2	100.0	9	100.0	0	-	×	×	×	×	2	100.0	0	-	28	100.0	41	100.0

2-2-2 酒類売上高規模別欠損事業者数(7)

(全国合計)

業態 酒類売上高規模	①一般酒販店		②コンビニエンスストア		③スーパーマーケット		④百貨店		⑤量販店 (ディスカウントストア等)		⑥業務用卸主体店		⑦ホームセンター ・ドラッグストア		⑧その他		合計	
	事業者数	構成比	事業者数	構成比	事業者数	構成比	事業者数	構成比	事業者数	構成比	事業者数	構成比	事業者数	構成比	事業者数	構成比	事業者数	構成比
300万円以下	2,504	36.5	306	11.3	100	21.0	0	-	16	11.0	56	23.3	12	42.9	747	67.9	3,741	32.4
300万円超 500万円以下	947	13.8	225	8.3	42	8.8	1	11.1	1	0.7	19	7.9	1	3.6	79	7.2	1,315	11.4
500万円超 700万円以下	553	8.1	333	12.3	39	8.2	0	-	2	1.4	10	4.2	2	7.1	71	6.5	1,010	8.7
700万円超 1,000万円以下	621	9.1	506	18.7	44	9.2	0	-	2	1.4	14	5.8	1	3.6	51	4.6	1,239	10.7
1,000万円超 1,500万円以下	586	8.6	622	23.0	48	10.1	1	11.1	5	3.4	12	5.0	0	-	36	3.3	1,310	11.3
1,500万円超 2,000万円以下	370	5.4	297	11.0	25	5.3	1	11.1	5	3.4	5	2.1	0	-	28	2.5	731	6.3
2,000万円超 2,500万円以下	234	3.4	147	5.4	17	3.6	0	-	6	4.1	3	1.3	1	3.6	15	1.4	423	3.7
2,500万円超 3,000万円以下	177	2.6	79	2.9	19	4.0	0	-	4	2.8	5	2.1	3	10.7	7	0.6	294	2.5
3,000万円超 4,000万円以下	238	3.5	84	3.1	25	5.3	1	11.1	5	3.4	11	4.6	1	3.6	12	1.1	377	3.3
4,000万円超 5,000万円以下	141	2.1	41	1.5	14	2.9	1	11.1	7	4.8	5	2.1	0	-	6	0.5	215	1.9
5,000万円超 1億円以下	303	4.4	45	1.7	43	9.0	1	11.1	25	17.2	27	11.3	1	3.6	25	2.3	470	4.1
1億円超 5億円以下	169	2.5	14	0.5	39	8.2	2	22.2	48	33.1	52	21.7	4	14.3	18	1.6	346	3.0
5億円超 10億円以下	9	0.1	0	-	4	0.8	0	-	9	6.2	11	4.6	1	3.6	0	-	34	0.3
10億円超	0	-	0	-	17	3.6	1	11.1	10	6.9	10	4.2	1	3.6	5	0.5	44	0.4
合計	6,852	100.0	2,699	100.0	476	100.0	9	100.0	145	100.0	240	100.0	28	100.0	1,100	100.0	11,549	100.0

「×」は情報を保護する観点から係数を秘匿したものである。

2-2-3 専業割合別事業者数(1)

(札幌国税局)

業態 専業割合	①一般酒販店		②コンビニエンスストア		③スーパーマーケット		④百貨店		⑤量販店 (ディスカウントストア等)		⑥業務用卸主体店		⑦ホームセンター ・ドラッグストア		⑧その他		合計	
	事業者数	構成比	事業者数	構成比	事業者数	構成比	事業者数	構成比	事業者数	構成比	事業者数	構成比	事業者数	構成比	事業者数	構成比	事業者数	構成比
10%未満	234	30.3	676	80.6	78	82.1	1	100.0	4	19.0	19	47.5	6	85.7	201	85.9	1,219	60.7
10%以上 20%未満	121	15.7	131	15.6	12	12.6	0	-	0	-	0	-	1	14.3	12	5.1	277	13.8
20%以上 30%未満	94	12.2	11	1.3	1	1.1	0	-	2	9.5	1	2.5	0	-	6	2.6	115	5.7
30%以上 40%未満	56	7.3	2	0.2	1	1.1	0	-	1	4.8	1	2.5	0	-	1	0.4	62	3.1
40%以上 50%未満	45	5.8	9	1.1	1	1.1	0	-	1	4.8	2	5.0	0	-	2	0.9	60	3.0
50%以上 60%未満	42	5.4	3	0.4	0	-	0	-	4	19.0	2	5.0	0	-	1	0.4	52	2.6
60%以上 70%未満	44	5.7	1	0.1	0	-	0	-	4	19.0	1	2.5	0	-	2	0.9	52	2.6
70%以上 80%未満	35	4.5	2	0.2	0	-	0	-	4	19.0	4	10.0	0	-	2	0.9	47	2.3
80%以上 90%未満	46	6.0	1	0.1	0	-	0	-	1	4.8	4	10.0	0	-	1	0.4	53	2.6
90%以上	55	7.1	3	0.4	2	2.1	0	-	0	-	6	15.0	0	-	6	2.6	72	3.6
合計	772	100.0	839	100.0	95	100.0	1	100.0	21	100.0	40	100.0	7	100.0	234	100.0	2,009	100.0

(仙台国税局)

業態 専業割合	①一般酒販店		②コンビニエンスストア		③スーパーマーケット		④百貨店		⑤量販店 (ディスカウントストア等)		⑥業務用卸主体店		⑦ホームセンター ・ドラッグストア		⑧その他		合計	
	事業者数	構成比	事業者数	構成比	事業者数	構成比	事業者数	構成比	事業者数	構成比	事業者数	構成比	事業者数	構成比	事業者数	構成比	事業者数	構成比
10%未満	507	18.0	1,275	91.7	132	75.9	7	100.0	9	24.3	32	49.2	15	83.3	356	85.0	2,333	47.4
10%以上 20%未満	429	15.3	58	4.2	29	16.7	0	-	3	8.1	3	4.6	2	11.1	15	3.6	539	11.0
20%以上 30%未満	374	13.3	25	1.8	4	2.3	0	-	3	8.1	1	1.5	1	5.6	10	2.4	418	8.5
30%以上 40%未満	239	8.5	9	0.6	2	1.1	0	-	1	2.7	1	1.5	0	-	4	1.0	256	5.2
40%以上 50%未満	209	7.4	10	0.7	1	0.6	0	-	2	5.4	0	-	0	-	5	1.2	227	4.6
50%以上 60%未満	148	5.3	4	0.3	1	0.6	0	-	0	-	3	4.6	0	-	6	1.4	162	3.3
60%以上 70%未満	190	6.8	2	0.1	1	0.6	0	-	5	13.5	1	1.5	0	-	1	0.2	200	4.1
70%以上 80%未満	194	6.9	3	0.2	0	-	0	-	3	8.1	2	3.1	0	-	4	1.0	206	4.2
80%以上 90%未満	201	7.2	0	-	0	-	0	-	10	27.0	8	12.3	0	-	4	1.0	223	4.5
90%以上	318	11.3	4	0.3	4	2.3	0	-	1	2.7	14	21.5	0	-	14	3.3	355	7.2
合計	2,809	100.0	1,390	100.0	174	100.0	7	100.0	37	100.0	65	100.0	18	100.0	419	100.0	4,919	100.0

(関東信越国税局)

業態 専業割合	①一般酒販店		②コンビニエンスストア		③スーパーマーケット		④百貨店		⑤量販店 (ディスカウントストア等)		⑥業務用卸主体店		⑦ホームセンター ・ドラッグストア		⑧その他		合計	
	事業者数	構成比	事業者数	構成比	事業者数	構成比	事業者数	構成比	事業者数	構成比	事業者数	構成比	事業者数	構成比	事業者数	構成比	事業者数	構成比
10%未満	522	14.6	2,255	92.6	160	71.7	8	100.0	12	37.5	43	44.3	25	92.6	446	82.9	3,471	50.0
10%以上 20%未満	399	11.1	94	3.9	41	18.4	0	-	2	6.3	1	1.0	0	-	39	7.2	576	8.3
20%以上 30%未満	367	10.2	33	1.4	7	3.1	0	-	1	3.1	5	5.2	1	3.7	8	1.5	422	6.1
30%以上 40%未満	297	8.3	15	0.6	3	1.3	0	-	1	3.1	1	1.0	0	-	11	2.0	328	4.7
40%以上 50%未満	244	6.8	5	0.2	2	0.9	0	-	3	9.4	2	2.1	1	3.7	5	0.9	262	3.8
50%以上 60%未満	266	7.4	26	1.1	0	-	0	-	2	6.3	1	1.0	0	-	3	0.6	298	4.3
60%以上 70%未満	290	8.1	2	0.1	3	1.3	0	-	3	9.4	6	6.2	0	-	4	0.7	308	4.4
70%以上 80%未満	341	9.5	1	0.0	1	0.4	0	-	2	6.3	8	8.2	0	-	6	1.1	359	5.2
80%以上 90%未満	338	9.4	0	-	2	0.9	0	-	1	3.1	7	7.2	0	-	3	0.6	351	5.1
90%以上	518	14.5	3	0.1	4	1.8	0	-	5	15.6	23	23.7	0	-	13	2.4	566	8.2
合計	3,582	100.0	2,434	100.0	223	100.0	8	100.0	32	100.0	97	100.0	27	100.0	538	100.0	6,941	100.0

2-2-3 専業割合別事業者数(2)

(東京国税局)

業態 専業割合	①一般酒販店		②コンビニエンスストア		③スーパーマーケット		④百貨店		⑤量販店 (ディスカウントストア等)		⑥業務用卸主体店		⑦ホームセンター ・ドラッグストア		⑧その他		合計	
	事業者数	構成比	事業者数	構成比	事業者数	構成比	事業者数	構成比	事業者数	構成比	事業者数	構成比	事業者数	構成比	事業者数	構成比	事業者数	構成比
10%未満	470	15.2	2,934	90.3	185	78.4	8	100.0	19	34.5	92	47.2	25	100.0	658	77.0	4,391	56.9
10%以上 20%未満	355	11.5	172	5.3	26	11.0	0	-	4	7.3	7	3.6	0	-	44	5.1	608	7.9
20%以上 30%未満	309	10.0	57	1.8	8	3.4	0	-	1	1.8	3	1.5	0	-	27	3.2	405	5.2
30%以上 40%未満	274	8.9	29	0.9	8	3.4	0	-	0	-	5	2.6	0	-	17	2.0	333	4.3
40%以上 50%未満	233	7.5	15	0.5	4	1.7	0	-	1	1.8	7	3.6	0	-	9	1.1	269	3.5
50%以上 60%未満	245	7.9	10	0.3	1	0.4	0	-	3	5.5	4	2.1	0	-	13	1.5	276	3.6
60%以上 70%未満	274	8.9	10	0.3	1	0.4	0	-	3	5.5	4	2.1	0	-	3	0.4	295	3.8
70%以上 80%未満	260	8.4	8	0.2	2	0.8	0	-	11	20.0	9	4.6	0	-	10	1.2	300	3.9
80%以上 90%未満	264	8.5	7	0.2	0	-	0	-	7	12.7	17	8.7	0	-	16	1.9	311	4.0
90%以上	410	13.3	8	0.2	1	0.4	0	-	6	10.9	47	24.1	0	-	58	6.8	530	6.9
合計	3,094	100.0	3,250	100.0	236	100.0	8	100.0	55	100.0	195	100.0	25	100.0	855	100.0	7,718	100.0

(金沢国税局)

業態 専業割合	①一般酒販店		②コンビニエンスストア		③スーパーマーケット		④百貨店		⑤量販店 (ディスカウントストア等)		⑥業務用卸主体店		⑦ホームセンター ・ドラッグストア		⑧その他		合計	
	事業者数	構成比	事業者数	構成比	事業者数	構成比	事業者数	構成比	事業者数	構成比	事業者数	構成比	事業者数	構成比	事業者数	構成比	事業者数	構成比
10%未満	58	9.3	315	94.0	43	79.6	0	-	0	-	9	34.6	6	100.0	124	86.7	555	46.4
10%以上 20%未満	50	8.0	7	2.1	3	5.6	1	100.0	0	-	2	7.7	0	-	8	5.6	71	5.9
20%以上 30%未満	47	7.5	7	2.1	1	1.9	0	-	0	-	0	-	0	-	0	-	55	4.6
30%以上 40%未満	46	7.4	4	1.2	3	5.6	0	-	0	-	0	-	0	-	2	1.4	55	4.6
40%以上 50%未満	47	7.5	1	0.3	1	1.9	0	-	0	-	1	3.8	0	-	1	0.7	51	4.3
50%以上 60%未満	47	7.5	0	-	0	-	0	-	1	14.3	0	-	0	-	1	0.7	49	4.1
60%以上 70%未満	50	8.0	0	-	0	-	0	-	0	-	0	-	0	-	1	0.7	51	4.3
70%以上 80%未満	61	9.8	0	-	0	-	0	-	2	28.6	0	-	0	-	2	1.4	65	5.4
80%以上 90%未満	90	14.4	1	0.3	0	-	0	-	2	28.6	7	26.9	0	-	0	-	100	8.4
90%以上	128	20.5	0	-	3	5.6	0	-	2	28.6	7	26.9	0	-	4	2.8	144	12.0
合計	624	100.0	335	100.0	54	100.0	1	100.0	7	100.0	26	100.0	6	100.0	143	100.0	1,196	100.0

(名古屋国税局)

業態 専業割合	①一般酒販店		②コンビニエンスストア		③スーパーマーケット		④百貨店		⑤量販店 (ディスカウントストア等)		⑥業務用卸主体店		⑦ホームセンター ・ドラッグストア		⑧その他		合計	
	事業者数	構成比	事業者数	構成比	事業者数	構成比	事業者数	構成比	事業者数	構成比	事業者数	構成比	事業者数	構成比	事業者数	構成比	事業者数	構成比
10%未満	230	11.3	1,595	93.1	129	91.5	8	100.0	5	15.6	42	43.8	18	94.7	336	87.5	2,363	53.4
10%以上 20%未満	190	9.4	56	3.3	8	5.7	0	-	0	-	2	2.1	1	5.3	13	3.4	270	6.1
20%以上 30%未満	149	7.3	23	1.3	1	0.7	0	-	2	6.3	3	3.1	0	-	4	1.0	182	4.1
30%以上 40%未満	180	8.9	5	0.3	0	-	0	-	1	3.1	2	2.1	0	-	2	0.5	190	4.3
40%以上 50%未満	147	7.2	10	0.6	1	0.7	0	-	0	-	0	-	0	-	3	0.8	161	3.6
50%以上 60%未満	147	7.2	5	0.3	0	-	0	-	7	21.9	0	-	0	-	3	0.8	162	3.7
60%以上 70%未満	180	8.9	5	0.3	1	0.7	0	-	4	12.5	5	5.2	0	-	1	0.3	196	4.4
70%以上 80%未満	192	9.5	4	0.2	0	-	0	-	2	6.3	7	7.3	0	-	1	0.3	206	4.7
80%以上 90%未満	267	13.1	2	0.1	0	-	0	-	5	15.6	18	18.8	0	-	3	0.8	295	6.7
90%以上	349	17.2	8	0.5	1	0.7	0	-	6	18.8	17	17.7	0	-	18	4.7	399	9.0
合計	2,031	100.0	1,713	100.0	141	100.0	8	100.0	32	100.0	96	100.0	19	100.0	384	100.0	4,424	100.0

2-2-3 専業割合別事業者数(3)

(大阪国税局)

業態 専業割合	①一般酒販店		②コンビニエンスストア		③スーパーマーケット		④百貨店		⑤量販店 (ディスカウントストア等)		⑥業務用卸主体店		⑦ホームセンター ・ドラッグストア		⑧その他		合計	
	事業者数	構成比	事業者数	構成比	事業者数	構成比	事業者数	構成比	事業者数	構成比	事業者数	構成比	事業者数	構成比	事業者数	構成比	事業者数	構成比
10%未満	315	10.0	1,488	93.5	144	89.4	2	100.0	12	17.9	59	38.8	10	90.9	411	83.9	2,441	43.5
10%以上 20%未満	234	7.5	45	2.8	11	6.8	0	-	4	6.0	6	3.9	1	9.1	31	6.3	332	5.9
20%以上 30%未満	254	8.1	16	1.0	2	1.2	0	-	1	1.5	6	3.9	0	-	4	0.8	283	5.0
30%以上 40%未満	247	7.9	12	0.8	1	0.6	0	-	4	6.0	2	1.3	0	-	5	1.0	271	4.8
40%以上 50%未満	241	7.7	9	0.6	1	0.6	0	-	3	4.5	2	1.3	0	-	4	0.8	260	4.6
50%以上 60%未満	266	8.5	4	0.3	0	-	0	-	7	10.4	6	3.9	0	-	2	0.4	285	5.1
60%以上 70%未満	305	9.7	3	0.2	2	1.2	0	-	9	13.4	5	3.3	0	-	2	0.4	326	5.8
70%以上 80%未満	309	9.8	3	0.2	0	-	0	-	6	9.0	5	3.3	0	-	3	0.6	326	5.8
80%以上 90%未満	360	11.5	8	0.5	0	-	0	-	11	16.4	17	11.2	0	-	3	0.6	399	7.1
90%以上	608	19.4	3	0.2	0	-	0	-	10	14.9	44	28.9	0	-	25	5.1	690	12.3
合計	3,139	100.0	1,591	100.0	161	100.0	2	100.0	67	100.0	152	100.0	11	100.0	490	100.0	5,613	100.0

(広島国税局)

業態 専業割合	①一般酒販店		②コンビニエンスストア		③スーパーマーケット		④百貨店		⑤量販店 (ディスカウントストア等)		⑥業務用卸主体店		⑦ホームセンター ・ドラッグストア		⑧その他		合計	
	事業者数	構成比	事業者数	構成比	事業者数	構成比	事業者数	構成比	事業者数	構成比	事業者数	構成比	事業者数	構成比	事業者数	構成比	事業者数	構成比
10%未満	214	13.3	719	92.4	107	78.1	7	100.0	5	11.9	17	60.7	10	100.0	234	84.2	1,313	45.4
10%以上 20%未満	219	13.6	31	4.0	19	13.9	0	-	1	2.4	1	3.6	0	-	13	4.7	284	9.8
20%以上 30%未満	164	10.2	13	1.7	5	3.6	0	-	1	2.4	1	3.6	0	-	6	2.2	190	6.6
30%以上 40%未満	133	8.3	8	1.0	0	-	0	-	0	-	1	3.6	0	-	3	1.1	145	5.0
40%以上 50%未満	125	7.8	6	0.8	3	2.2	0	-	0	-	0	-	0	-	5	1.8	139	4.8
50%以上 60%未満	98	6.1	0	-	1	0.7	0	-	6	14.3	1	3.6	0	-	0	-	106	3.7
60%以上 70%未満	95	5.9	0	-	0	-	0	-	2	4.8	0	-	0	-	4	1.4	101	3.5
70%以上 80%未満	118	7.3	0	-	0	-	0	-	5	11.9	1	3.6	0	-	1	0.4	125	4.3
80%以上 90%未満	134	8.3	0	-	0	-	0	-	11	26.2	2	7.1	0	-	2	0.7	149	5.2
90%以上	309	19.2	1	0.1	2	1.5	0	-	11	26.2	4	14.3	0	-	10	3.6	337	11.7
合計	1,609	100.0	778	100.0	137	100.0	7	100.0	42	100.0	28	100.0	10	100.0	278	100.0	2,889	100.0

(高松国税局)

業態 専業割合	①一般酒販店		②コンビニエンスストア		③スーパーマーケット		④百貨店		⑤量販店 (ディスカウントストア等)		⑥業務用卸主体店		⑦ホームセンター ・ドラッグストア		⑧その他		合計	
	事業者数	構成比	事業者数	構成比	事業者数	構成比	事業者数	構成比	事業者数	構成比	事業者数	構成比	事業者数	構成比	事業者数	構成比	事業者数	構成比
10%未満	115	12.8	283	87.1	62	83.8	2	100.0	1	2.9	14	31.8	3	75.0	142	83.0	622	40.1
10%以上 20%未満	126	14.0	24	7.4	6	8.1	0	-	1	2.9	1	2.3	0	-	10	5.8	168	10.8
20%以上 30%未満	88	9.8	10	3.1	2	2.7	0	-	3	8.8	0	-	0	-	6	3.5	109	7.0
30%以上 40%未満	93	10.3	2	0.6	0	-	0	-	1	2.9	0	-	1	25.0	0	-	97	6.2
40%以上 50%未満	51	5.7	1	0.3	0	-	0	-	2	5.9	3	6.8	0	-	3	1.8	60	3.9
50%以上 60%未満	52	5.8	2	0.6	0	-	0	-	5	14.7	1	2.3	0	-	1	0.6	61	3.9
60%以上 70%未満	56	6.2	0	-	1	1.4	0	-	1	2.9	2	4.5	0	-	1	0.6	61	3.9
70%以上 80%未満	49	5.5	1	0.3	0	-	0	-	4	11.8	5	11.4	0	-	0	-	59	3.8
80%以上 90%未満	78	8.7	2	0.6	0	-	0	-	5	14.7	8	18.2	0	-	0	-	93	6.0
90%以上	191	21.2	0	-	3	4.1	0	-	11	32.4	10	22.7	0	-	8	4.7	223	14.4
合計	899	100.0	325	100.0	74	100.0	2	100.0	34	100.0	44	100.0	4	100.0	171	100.0	1,553	100.0

2-2-3 専業割合別事業者数(4)

(福岡国税局)

業態 専業割合	①一般酒販店		②コンビニエンスストア		③スーパーマーケット		④百貨店		⑤量販店 (ディスカウントストア等)		⑥業務用卸主体店		⑦ホームセンター ・ドラッグストア		⑧その他		合計	
	事業者数	構成比	事業者数	構成比	事業者数	構成比	事業者数	構成比	事業者数	構成比	事業者数	構成比	事業者数	構成比	事業者数	構成比	事業者数	構成比
10%未満	者	%	者	%	者	%	者	%	者	%	者	%	者	%	者	%	者	%
10%以上 20%未満	120	10.1	825	92.8	69	78.4	4	100.0	5	9.6	16	34.8	9	81.8	172	85.1	1,220	49.1
20%以上 30%未満	113	9.5	31	3.5	10	11.4	0	-	2	3.8	0	-	2	18.2	10	5.0	168	6.8
30%以上 40%未満	121	10.1	11	1.2	3	3.4	0	-	1	1.9	0	-	0	-	4	2.0	140	5.6
40%以上 50%未満	120	10.1	9	1.0	0	-	0	-	4	7.7	0	-	0	-	1	0.5	134	5.4
50%以上 60%未満	88	7.4	5	0.6	2	2.3	0	-	2	3.8	0	-	0	-	1	0.5	98	3.9
60%以上 70%未満	73	6.1	4	0.4	0	-	0	-	2	3.8	3	6.5	0	-	0	-	82	3.3
70%以上 80%未満	75	6.3	4	0.4	0	-	0	-	0	-	2	4.3	0	-	6	3.0	87	3.5
80%以上 90%未満	100	8.4	0	-	0	-	0	-	3	5.8	5	10.9	0	-	0	-	108	4.3
90%以上	138	11.6	0	-	0	-	0	-	22	42.3	7	15.2	0	-	1	0.5	168	6.8
合計	245	20.5	0	-	4	4.5	0	-	11	21.2	13	28.3	0	-	7	3.5	280	11.3
合計	1,193	100.0	889	100.0	88	100.0	4	100.0	52	100.0	46	100.0	11	100.0	202	100.0	2,485	100.0

(熊本国税局)

業態 専業割合	①一般酒販店		②コンビニエンスストア		③スーパーマーケット		④百貨店		⑤量販店 (ディスカウントストア等)		⑥業務用卸主体店		⑦ホームセンター ・ドラッグストア		⑧その他		合計	
	事業者数	構成比	事業者数	構成比	事業者数	構成比	事業者数	構成比	事業者数	構成比	事業者数	構成比	事業者数	構成比	事業者数	構成比	事業者数	構成比
10%未満	者	%	者	%	者	%	者	%	者	%	者	%	者	%	者	%	者	%
10%以上 20%未満	265	17.2	528	83.3	90	73.8	3	100.0	5	14.7	11	39.3	12	70.6	198	77.3	1,112	42.2
20%以上 30%未満	259	16.8	55	8.7	21	17.2	0	-	4	11.8	1	3.6	4	23.5	15	5.9	359	13.6
30%以上 40%未満	196	12.7	15	2.4	4	3.3	0	-	0	-	0	-	0	-	11	4.3	226	8.6
40%以上 50%未満	143	9.3	11	1.7	0	-	0	-	3	8.8	0	-	1	5.9	9	3.5	167	6.3
50%以上 60%未満	91	5.9	7	1.1	1	0.8	0	-	1	2.9	0	-	0	-	2	0.8	102	3.9
60%以上 70%未満	81	5.3	6	0.9	2	1.6	0	-	2	5.9	0	-	0	-	0	-	91	3.5
70%以上 80%未満	97	6.3	4	0.6	2	1.6	0	-	2	5.9	3	10.7	0	-	2	0.8	110	4.2
80%以上 90%未満	78	5.1	2	0.3	0	-	0	-	2	5.9	1	3.6	0	-	4	1.6	87	3.3
90%以上	93	6.0	0	-	1	0.8	0	-	9	26.5	3	10.7	0	-	2	0.8	108	4.1
合計	236	15.3	6	0.9	1	0.8	0	-	6	17.6	9	32.1	0	-	13	5.1	271	10.3
合計	1,539	100.0	634	100.0	122	100.0	3	100.0	34	100.0	28	100.0	17	100.0	256	100.0	2,633	100.0

(沖縄国税事務所)

業態 専業割合	①一般酒販店		②コンビニエンスストア		③スーパーマーケット		④百貨店		⑤量販店 (ディスカウントストア等)		⑥業務用卸主体店		⑦ホームセンター ・ドラッグストア		⑧その他		合計	
	事業者数	構成比	事業者数	構成比	事業者数	構成比	事業者数	構成比	事業者数	構成比	事業者数	構成比	事業者数	構成比	事業者数	構成比	事業者数	構成比
10%未満	者	%	者	%	者	%	者	%	者	%	者	%	者	%	者	%	者	%
10%以上 20%未満	0	-	125	94.0	6	85.7	1	100.0	1	100.0	1	16.7	2	50.0	77	56.6	213	71.2
20%以上 30%未満	1	9.1	3	2.3	1	14.3	0	-	0	-	0	-	2	50.0	28	20.6	35	11.7
30%以上 40%未満	0	-	1	0.8	0	-	0	-	0	-	0	-	0	-	12	8.8	13	4.3
40%以上 50%未満	1	9.1	1	0.8	0	-	0	-	0	-	0	-	0	-	4	2.9	6	2.0
50%以上 60%未満	0	-	1	0.8	0	-	0	-	0	-	0	-	0	-	0	-	1	0.3
60%以上 70%未満	0	-	0	-	0	-	0	-	0	-	1	16.7	0	-	2	1.5	3	1.0
70%以上 80%未満	1	9.1	1	0.8	0	-	0	-	0	-	0	-	0	-	3	2.2	5	1.7
80%以上 90%未満	1	9.1	0	-	0	-	0	-	0	-	0	-	0	-	4	2.9	5	1.7
90%以上	1	9.1	1	0.8	0	-	0	-	0	-	1	16.7	0	-	2	1.5	5	1.7
合計	6	54.5	0	-	0	-	0	-	0	-	3	50.0	0	-	4	2.9	13	4.3
合計	11	100.0	133	100.0	7	100.0	1	100.0	1	100.0	6	100.0	4	100.0	136	100.0	299	100.0

2-2-3 専業割合別事業者数(5)

(全国合計)

業態 専業割合	①一般酒販店		②コンビニエンスストア		③スーパーマーケット		④百貨店		⑤量販店 (ディスカウントストア等)		⑥業務用卸主体店		⑦ホームセンター ・ドラッグストア		⑧その他		合計	
	事業者数	構成比	事業者数	構成比	事業者数	構成比	事業者数	構成比	事業者数	構成比	事業者数	構成比	事業者数	構成比	事業者数	構成比	事業者数	構成比
10%未満	3,050	14.3	13,018	91.0	1,205	79.7	51	98.1	78	18.8	355	43.1	141	88.7	3,355	81.7	21,253	49.8
10%以上 20%未満	2,496	11.7	707	4.9	187	12.4	1	1.9	21	5.1	24	2.9	13	8.2	238	5.8	3,687	8.6
20%以上 30%未満	2,163	10.2	222	1.6	38	2.5	0	-	15	3.6	20	2.4	2	1.3	98	2.4	2,558	6.0
30%以上 40%未満	1,829	8.6	107	0.7	18	1.2	0	-	16	3.9	13	1.6	2	1.3	59	1.4	2,044	4.8
40%以上 50%未満	1,521	7.1	79	0.6	17	1.1	0	-	15	3.6	17	2.1	1	0.6	40	1.0	1,690	4.0
50%以上 60%未満	1,465	6.9	64	0.4	5	0.3	0	-	39	9.4	22	2.7	0	-	32	0.8	1,627	3.8
60%以上 70%未満	1,657	7.8	32	0.2	11	0.7	0	-	33	8.0	29	3.5	0	-	30	0.7	1,792	4.2
70%以上 80%未満	1,738	8.2	24	0.2	3	0.2	0	-	44	10.6	47	5.7	0	-	37	0.9	1,893	4.4
80%以上 90%未満	2,010	9.4	22	0.2	3	0.2	0	-	84	20.3	99	12.0	0	-	37	0.9	2,255	5.3
90%以上	3,373	15.8	36	0.3	25	1.7	0	-	69	16.7	197	23.9	0	-	180	4.4	3,880	9.1
合計	21,302	100.0	14,311	100.0	1,512	100.0	52	100.0	414	100.0	823	100.0	159	100.0	4,106	100.0	42,679	100.0

2-2-4 専業割合別欠損事業者数(1)

(札幌国税局)

業態 専業割合	①一般酒販店		②コンビニエンスストア		③スーパーマーケット		④百貨店		⑤量販店 (ディスカウントストア等)		⑥業務用卸主体店		⑦ホームセンター ・ドラッグストア		⑧その他		合計	
	事業者数	構成比	事業者数	構成比	事業者数	構成比	事業者数	構成比	事業者数	構成比	事業者数	構成比	事業者数	構成比	事業者数	構成比	事業者数	構成比
10%未満	68	23.9	156	69.3	18	85.7	×	×	×	×	6	46.2	1	100.0	47	79.7	296	48.6
10%以上 20%未満	49	17.2	56	24.9	1	4.8	×	×	×	×	0	-	0	-	6	10.2	112	18.4
20%以上 30%未満	36	12.6	4	1.8	0	-	×	×	×	×	0	-	0	-	3	5.1	43	7.1
30%以上 40%未満	26	9.1	1	0.4	1	4.8	×	×	×	×	1	7.7	0	-	0	-	30	4.9
40%以上 50%未満	17	6.0	3	1.3	0	-	×	×	×	×	1	7.7	0	-	0	-	21	3.4
50%以上 60%未満	23	8.1	2	0.9	0	-	×	×	×	×	0	-	0	-	0	-	25	4.1
60%以上 70%未満	17	6.0	1	0.4	0	-	×	×	×	×	1	7.7	0	-	1	1.7	22	3.6
70%以上 80%未満	14	4.9	0	-	0	-	×	×	×	×	1	7.7	0	-	0	-	17	2.8
80%以上 90%未満	15	5.3	1	0.4	0	-	×	×	×	×	0	-	0	-	1	1.7	17	2.8
90%以上	20	7.0	1	0.4	1	4.8	×	×	×	×	3	23.1	0	-	1	1.7	26	4.3
合計	285	100.0	225	100.0	21	100.0	×	×	×	×	13	100.0	1	100.0	59	100.0	609	100.0

(仙台国税局)

業態 専業割合	①一般酒販店		②コンビニエンスストア		③スーパーマーケット		④百貨店		⑤量販店 (ディスカウントストア等)		⑥業務用卸主体店		⑦ホームセンター ・ドラッグストア		⑧その他		合計	
	事業者数	構成比	事業者数	構成比	事業者数	構成比	事業者数	構成比	事業者数	構成比	事業者数	構成比	事業者数	構成比	事業者数	構成比	事業者数	構成比
10%未満	123	15.8	184	82.5	35	63.6	2	100.0	3	30.0	10	58.8	2	50.0	102	81.0	461	38.0
10%以上 20%未満	124	16.0	20	9.0	15	27.3	0	-	2	20.0	0	-	1	25.0	9	7.1	171	14.1
20%以上 30%未満	97	12.5	9	4.0	2	3.6	0	-	0	-	0	-	1	25.0	4	3.2	113	9.3
30%以上 40%未満	61	7.9	3	1.3	0	-	0	-	1	10.0	1	5.9	0	-	1	0.8	67	5.5
40%以上 50%未満	63	8.1	2	0.9	1	1.8	0	-	0	-	0	-	0	-	2	1.6	68	5.6
50%以上 60%未満	44	5.7	2	0.9	1	1.8	0	-	0	-	2	11.8	0	-	2	1.6	51	4.2
60%以上 70%未満	55	7.1	0	-	0	-	0	-	2	20.0	0	-	0	-	0	-	57	4.7
70%以上 80%未満	64	8.2	2	0.9	0	-	0	-	1	10.0	0	-	0	-	1	0.8	68	5.6
80%以上 90%未満	55	7.1	0	-	0	-	0	-	1	10.0	1	5.9	0	-	0	-	57	4.7
90%以上	91	11.7	1	0.4	1	1.8	0	-	0	-	3	17.6	0	-	5	4.0	101	8.3
合計	777	100.0	223	100.0	55	100.0	2	100.0	10	100.0	17	100.0	4	100.0	126	100.0	1,214	100.0

(関東信越国税局)

業態 専業割合	①一般酒販店		②コンビニエンスストア		③スーパーマーケット		④百貨店		⑤量販店 (ディスカウントストア等)		⑥業務用卸主体店		⑦ホームセンター ・ドラッグストア		⑧その他		合計	
	事業者数	構成比	事業者数	構成比	事業者数	構成比	事業者数	構成比	事業者数	構成比	事業者数	構成比	事業者数	構成比	事業者数	構成比	事業者数	構成比
10%未満	162	13.0	341	83.6	45	60.8	1	100.0	5	35.7	15	41.7	2	66.7	119	77.8	690	35.7
10%以上 20%未満	138	11.1	40	9.8	18	24.3	0	-	0	-	0	-	0	-	16	10.5	212	11.0
20%以上 30%未満	123	9.9	11	2.7	5	6.8	0	-	0	-	2	5.6	1	33.3	4	2.6	146	7.5
30%以上 40%未満	106	8.5	7	1.7	0	-	0	-	1	7.1	0	-	0	-	3	2.0	117	6.0
40%以上 50%未満	89	7.1	1	0.2	0	-	0	-	2	14.3	0	-	0	-	1	0.7	93	4.8
50%以上 60%未満	94	7.6	6	1.5	0	-	0	-	2	14.3	1	2.8	0	-	1	0.7	104	5.4
60%以上 70%未満	114	9.2	1	0.2	2	2.7	0	-	1	7.1	2	5.6	0	-	0	-	120	6.2
70%以上 80%未満	121	9.7	0	-	1	1.4	0	-	1	7.1	4	11.1	0	-	3	2.0	130	6.7
80%以上 90%未満	117	9.4	0	-	0	-	0	-	1	7.1	2	5.6	0	-	1	0.7	121	6.3
90%以上	181	14.5	1	0.2	3	4.1	0	-	1	7.1	10	27.8	0	-	5	3.3	201	10.4
合計	1,245	100.0	408	100.0	74	100.0	1	100.0	14	100.0	36	100.0	3	100.0	153	100.0	1,934	100.0

2-2-4 専業割合別欠損事業者数(2)

(東京国税局)

業態 専業割合	①一般酒販店		②コンビニエンスストア		③スーパーマーケット		④百貨店		⑤量販店 (ディスカウントストア等)		⑥業務用卸主体店		⑦ホームセンター ・ドラッグストア		⑧その他		合計	
	事業者数	構成比	事業者数	構成比	事業者数	構成比	事業者数	構成比	事業者数	構成比	事業者数	構成比	事業者数	構成比	事業者数	構成比	事業者数	構成比
10%未満	149	11.5	539	82.2	55	71.4	2	100.0	7	30.4	28	49.1	6	100.0	162	68.1	948	40.3
10%以上 20%未満	136	10.5	59	9.0	11	14.3	0	-	1	4.3	2	3.5	0	-	17	7.1	226	9.6
20%以上 30%未満	149	11.5	25	3.8	2	2.6	0	-	0	-	1	1.8	0	-	7	2.9	184	7.8
30%以上 40%未満	118	9.1	11	1.7	5	6.5	0	-	0	-	2	3.5	0	-	8	3.4	144	6.1
40%以上 50%未満	116	9.0	1	0.2	0	-	0	-	1	4.3	2	3.5	0	-	3	1.3	123	5.2
50%以上 60%未満	115	8.9	3	0.5	1	1.3	0	-	2	8.7	2	3.5	0	-	3	1.3	126	5.4
60%以上 70%未満	122	9.4	5	0.8	1	1.3	0	-	1	4.3	2	3.5	0	-	1	0.4	132	5.6
70%以上 80%未満	111	8.6	4	0.6	2	2.6	0	-	5	21.7	1	1.8	0	-	4	1.7	127	5.4
80%以上 90%未満	108	8.3	4	0.6	0	-	0	-	4	17.4	5	8.8	0	-	4	1.7	125	5.3
90%以上	172	13.3	5	0.8	0	-	0	-	2	8.7	12	21.1	0	-	29	12.2	220	9.3
合計	1,296	100.0	656	100.0	77	100.0	2	100.0	23	100.0	57	100.0	6	100.0	238	100.0	2,355	100.0

(金沢国税局)

業態 専業割合	①一般酒販店		②コンビニエンスストア		③スーパーマーケット		④百貨店		⑤量販店 (ディスカウントストア等)		⑥業務用卸主体店		⑦ホームセンター ・ドラッグストア		⑧その他		合計	
	事業者数	構成比	事業者数	構成比	事業者数	構成比	事業者数	構成比	事業者数	構成比	事業者数	構成比	事業者数	構成比	事業者数	構成比	事業者数	構成比
10%未満	9	5.6	46	86.8	8	57.1	×	×	×	×	1	16.7	0	-	20	80.0	84	32.3
10%以上 20%未満	8	5.0	5	9.4	0	-	×	×	×	×	1	16.7	0	-	2	8.0	16	6.2
20%以上 30%未満	16	10.0	1	1.9	1	7.1	×	×	×	×	0	-	0	-	0	-	18	6.9
30%以上 40%未満	10	6.3	1	1.9	1	7.1	×	×	×	×	0	-	0	-	2	8.0	14	5.4
40%以上 50%未満	14	8.8	0	-	1	7.1	×	×	×	×	1	16.7	0	-	0	-	16	6.2
50%以上 60%未満	17	10.6	0	-	0	-	×	×	×	×	0	-	0	-	0	-	17	6.5
60%以上 70%未満	15	9.4	0	-	0	-	×	×	×	×	0	-	0	-	0	-	15	5.8
70%以上 80%未満	21	13.1	0	-	0	-	×	×	×	×	0	-	0	-	0	-	22	8.5
80%以上 90%未満	20	12.5	0	-	0	-	×	×	×	×	2	33.3	0	-	0	-	22	8.5
90%以上	30	18.8	0	-	3	21.4	×	×	×	×	1	16.7	0	-	1	4.0	36	13.8
合計	160	100.0	53	100.0	14	100.0	×	×	×	×	6	100.0	0	-	25	100.0	260	100.0

(名古屋国税局)

業態 専業割合	①一般酒販店		②コンビニエンスストア		③スーパーマーケット		④百貨店		⑤量販店 (ディスカウントストア等)		⑥業務用卸主体店		⑦ホームセンター ・ドラッグストア		⑧その他		合計	
	事業者数	構成比	事業者数	構成比	事業者数	構成比	事業者数	構成比	事業者数	構成比	事業者数	構成比	事業者数	構成比	事業者数	構成比	事業者数	構成比
10%未満	69	10.2	331	87.1	39	92.9	1	100.0	2	13.3	9	31.0	1	100.0	75	78.1	527	42.4
10%以上 20%未満	55	8.1	20	5.3	3	7.1	0	-	0	-	0	-	0	-	4	4.2	82	6.6
20%以上 30%未満	43	6.3	11	2.9	0	-	0	-	1	6.7	1	3.4	0	-	2	2.1	58	4.7
30%以上 40%未満	54	8.0	3	0.8	0	-	0	-	0	-	2	6.9	0	-	0	-	59	4.7
40%以上 50%未満	53	7.8	3	0.8	0	-	0	-	0	-	0	-	0	-	0	-	56	4.5
50%以上 60%未満	44	6.5	3	0.8	0	-	0	-	3	20.0	0	-	0	-	3	3.1	53	4.3
60%以上 70%未満	62	9.1	3	0.8	0	-	0	-	3	20.0	3	10.3	0	-	1	1.0	72	5.8
70%以上 80%未満	69	10.2	2	0.5	0	-	0	-	0	-	2	6.9	0	-	0	-	73	5.9
80%以上 90%未満	102	15.0	0	-	0	-	0	-	2	13.3	4	13.8	0	-	3	3.1	111	8.9
90%以上	128	18.9	4	1.1	0	-	0	-	4	26.7	8	27.6	0	-	8	8.3	152	12.2
合計	679	100.0	380	100.0	42	100.0	1	100.0	15	100.0	29	100.0	1	100.0	96	100.0	1,243	100.0

2-2-4 専業割合別欠損事業者数(3)

(大阪国税局)

業態 専業割合	①一般酒販店		②コンビニエンスストア		③スーパーマーケット		④百貨店		⑤量販店 (ディスカウントストア等)		⑥業務用卸主体店		⑦ホームセンター ・ドラッグストア		⑧その他		合計	
	事業者数	構成比	事業者数	構成比	事業者数	構成比	事業者数	構成比	事業者数	構成比	事業者数	構成比	事業者数	構成比	事業者数	構成比	事業者数	構成比
10%未満	74	8.0	209	87.4	44	84.6	×	×	×	×	12	28.6	3	100.0	89	78.1	434	31.1
10%以上 20%未満	64	6.9	14	5.9	4	7.7	×	×	×	×	2	4.8	0	-	9	7.9	93	6.7
20%以上 30%未満	63	6.8	7	2.9	1	1.9	×	×	×	×	3	7.1	0	-	0	-	74	5.3
30%以上 40%未満	74	8.0	2	0.8	1	1.9	×	×	×	×	1	2.4	0	-	1	0.9	80	5.7
40%以上 50%未満	62	6.7	1	0.4	1	1.9	×	×	×	×	0	-	0	-	4	3.5	69	4.9
50%以上 60%未満	88	9.5	1	0.4	0	-	×	×	×	×	1	2.4	0	-	0	-	93	6.7
60%以上 70%未満	87	9.4	1	0.4	1	1.9	×	×	×	×	1	2.4	0	-	0	-	93	6.7
70%以上 80%未満	98	10.6	1	0.4	0	-	×	×	×	×	2	4.8	0	-	2	1.8	105	7.5
80%以上 90%未満	118	12.7	3	1.3	0	-	×	×	×	×	4	9.5	0	-	1	0.9	131	9.4
90%以上	198	21.4	0	-	0	-	×	×	×	×	16	38.1	0	-	8	7.0	223	16.0
合計	926	100.0	239	100.0	52	100.0	×	×	×	×	42	100.0	3	100.0	114	100.0	1,395	100.0

(広島国税局)

業態 専業割合	①一般酒販店		②コンビニエンスストア		③スーパーマーケット		④百貨店		⑤量販店 (ディスカウントストア等)		⑥業務用卸主体店		⑦ホームセンター ・ドラッグストア		⑧その他		合計	
	事業者数	構成比	事業者数	構成比	事業者数	構成比	事業者数	構成比	事業者数	構成比	事業者数	構成比	事業者数	構成比	事業者数	構成比	事業者数	構成比
10%未満	53	11.4	131	86.8	35	70.0	1	100.0	2	13.3	3	33.3	0	-	64	81.0	289	37.5
10%以上 20%未満	56	12.0	10	6.6	9	18.0	0	-	1	6.7	1	11.1	0	-	4	5.1	81	10.5
20%以上 30%未満	48	10.3	4	2.6	2	4.0	0	-	0	-	0	-	0	-	0	-	54	7.0
30%以上 40%未満	42	9.0	2	1.3	0	-	0	-	0	-	0	-	0	-	1	1.3	45	5.8
40%以上 50%未満	30	6.4	3	2.0	2	4.0	0	-	0	-	0	-	0	-	1	1.3	36	4.7
50%以上 60%未満	24	5.2	0	-	1	2.0	0	-	2	13.3	0	-	0	-	0	-	27	3.5
60%以上 70%未満	30	6.4	0	-	0	-	0	-	1	6.7	0	-	0	-	3	3.8	34	4.4
70%以上 80%未満	38	8.2	0	-	0	-	0	-	0	-	1	11.1	0	-	0	-	39	5.1
80%以上 90%未満	36	7.7	0	-	0	-	0	-	7	46.7	1	11.1	0	-	1	1.3	45	5.8
90%以上	109	23.4	1	0.7	1	2.0	0	-	2	13.3	3	33.3	0	-	5	6.3	121	15.7
合計	466	100.0	151	100.0	50	100.0	1	100.0	15	100.0	9	100.0	0	-	79	100.0	771	100.0

(高松国税局)

業態 専業割合	①一般酒販店		②コンビニエンスストア		③スーパーマーケット		④百貨店		⑤量販店 (ディスカウントストア等)		⑥業務用卸主体店		⑦ホームセンター ・ドラッグストア		⑧その他		合計	
	事業者数	構成比	事業者数	構成比	事業者数	構成比	事業者数	構成比	事業者数	構成比	事業者数	構成比	事業者数	構成比	事業者数	構成比	事業者数	構成比
10%未満	26	9.5	51	75.0	21	87.5	×	×	×	×	2	12.5	1	50.0	32	80.0	134	30.7
10%以上 20%未満	38	13.9	8	11.8	2	8.3	×	×	×	×	1	6.3	0	-	3	7.5	53	12.2
20%以上 30%未満	25	9.2	4	5.9	0	-	×	×	×	×	0	-	0	-	2	5.0	31	7.1
30%以上 40%未満	25	9.2	1	1.5	0	-	×	×	×	×	0	-	1	50.0	0	-	27	6.2
40%以上 50%未満	13	4.8	0	-	0	-	×	×	×	×	2	12.5	0	-	0	-	15	3.4
50%以上 60%未満	21	7.7	1	1.5	0	-	×	×	×	×	1	6.3	0	-	0	-	24	5.5
60%以上 70%未満	19	7.0	0	-	1	4.2	×	×	×	×	1	6.3	0	-	1	2.5	22	5.0
70%以上 80%未満	16	5.9	1	1.5	0	-	×	×	×	×	2	12.5	0	-	0	-	20	4.6
80%以上 90%未満	23	8.4	2	2.9	0	-	×	×	×	×	5	31.3	0	-	0	-	32	7.3
90%以上	67	24.5	0	-	0	-	×	×	×	×	2	12.5	0	-	2	5.0	78	17.9
合計	273	100.0	68	100.0	24	100.0	×	×	×	×	16	100.0	2	100.0	40	100.0	436	100.0

2-2-4 専業割合別欠損事業者数(4)

(福岡国税局)

業態 専業割合	①一般酒販店		②コンビニエンスストア		③スーパーマーケット		④百貨店		⑤量販店 (ディスカウントストア等)		⑥業務用卸主体店		⑦ホームセンター ・ドラッグストア		⑧その他		合計	
	事業者数	構成比	事業者数	構成比	事業者数	構成比	事業者数	構成比	事業者数	構成比	事業者数	構成比	事業者数	構成比	事業者数	構成比	事業者数	構成比
10%未満	27	8.3	130	84.4	18	69.2	0	-	2	10.0	2	28.6	2	100.0	45	76.3	226	38.0
10%以上 20%未満	23	7.0	14	9.1	4	15.4	0	-	0	-	0	-	0	-	4	6.8	45	7.6
20%以上 30%未満	35	10.7	1	0.6	1	3.8	0	-	0	-	0	-	0	-	2	3.4	39	6.6
30%以上 40%未満	31	9.5	3	1.9	0	-	0	-	2	10.0	0	-	0	-	1	1.7	37	6.2
40%以上 50%未満	23	7.0	3	1.9	0	-	0	-	1	5.0	0	-	0	-	1	1.7	28	4.7
50%以上 60%未満	30	9.2	1	0.6	0	-	0	-	0	-	0	-	0	-	0	-	31	5.2
60%以上 70%未満	26	8.0	2	1.3	0	-	0	-	0	-	0	-	0	-	3	5.1	31	5.2
70%以上 80%未満	29	8.9	0	-	0	-	0	-	0	-	2	28.6	0	-	0	-	31	5.2
80%以上 90%未満	32	9.8	0	-	0	-	0	-	9	45.0	1	14.3	0	-	0	-	42	7.1
90%以上	71	21.7	0	-	3	11.5	0	-	6	30.0	2	28.6	0	-	3	5.1	85	14.3
合計	327	100.0	154	100.0	26	100.0	0	-	20	100.0	7	100.0	2	100.0	59	100.0	595	100.0

(熊本国税局)

業態 専業割合	①一般酒販店		②コンビニエンスストア		③スーパーマーケット		④百貨店		⑤量販店 (ディスカウントストア等)		⑥業務用卸主体店		⑦ホームセンター ・ドラッグストア		⑧その他		合計	
	事業者数	構成比	事業者数	構成比	事業者数	構成比	事業者数	構成比	事業者数	構成比	事業者数	構成比	事業者数	構成比	事業者数	構成比	事業者数	構成比
10%未満	79	19.0	93	69.9	28	68.3	1	100.0	1	10.0	3	50.0	4	66.7	61	73.5	270	38.8
10%以上 20%未満	50	12.0	23	17.3	9	22.0	0	-	0	-	0	-	2	33.3	5	6.0	89	12.8
20%以上 30%未満	47	11.3	3	2.3	0	-	0	-	0	-	0	-	0	-	5	6.0	55	7.9
30%以上 40%未満	37	8.9	6	4.5	0	-	0	-	1	10.0	0	-	0	-	3	3.6	47	6.8
40%以上 50%未満	27	6.5	3	2.3	1	2.4	0	-	1	10.0	0	-	0	-	0	-	32	4.6
50%以上 60%未満	22	5.3	1	0.8	1	2.4	0	-	1	10.0	0	-	0	-	0	-	25	3.6
60%以上 70%未満	37	8.9	1	0.8	0	-	0	-	0	-	0	-	0	-	1	1.2	39	5.6
70%以上 80%未満	26	6.3	1	0.8	0	-	0	-	2	20.0	0	-	0	-	2	2.4	31	4.5
80%以上 90%未満	21	5.0	0	-	1	2.4	0	-	3	30.0	0	-	0	-	1	1.2	26	3.7
90%以上	70	16.8	2	1.5	1	2.4	0	-	1	10.0	3	50.0	0	-	5	6.0	82	11.8
合計	416	100.0	133	100.0	41	100.0	1	100.0	10	100.0	6	100.0	6	100.0	83	100.0	696	100.0

(沖縄国税事務所)

業態 専業割合	①一般酒販店		②コンビニエンスストア		③スーパーマーケット		④百貨店		⑤量販店 (ディスカウントストア等)		⑥業務用卸主体店		⑦ホームセンター ・ドラッグストア		⑧その他		合計	
	事業者数	構成比	事業者数	構成比	事業者数	構成比	事業者数	構成比	事業者数	構成比	事業者数	構成比	事業者数	構成比	事業者数	構成比	事業者数	構成比
10%未満	0	-	9	100.0	0	-	×	×	×	×	0	-	0	-	20	71.4	29	70.7
10%以上 20%未満	0	-	0	-	0	-	×	×	×	×	0	-	0	-	3	10.7	3	7.3
20%以上 30%未満	0	-	0	-	0	-	×	×	×	×	0	-	0	-	2	7.1	2	4.9
30%以上 40%未満	0	-	0	-	0	-	×	×	×	×	0	-	0	-	1	3.6	1	2.4
40%以上 50%未満	0	-	0	-	0	-	×	×	×	×	0	-	0	-	0	-	0	-
50%以上 60%未満	0	-	0	-	0	-	×	×	×	×	1	50.0	0	-	0	-	1	2.4
60%以上 70%未満	0	-	0	-	0	-	×	×	×	×	0	-	0	-	0	-	0	-
70%以上 80%未満	0	-	0	-	0	-	×	×	×	×	0	-	0	-	1	3.6	1	2.4
80%以上 90%未満	0	-	0	-	0	-	×	×	×	×	0	-	0	-	1	3.6	1	2.4
90%以上	2	100.0	0	-	0	-	×	×	×	×	1	50.0	0	-	0	-	3	7.3
合計	2	100.0	9	100.0	0	-	×	×	×	×	2	100.0	0	-	28	100.0	41	100.0

2-2-4 專業割合別欠損事業者数(5)

(全国合計)

業態 專業割合	①一般酒販店		②コンビニエンスストア		③スーパーマーケット		④百貨店		⑤量販店 (ディスカウントストア等)		⑥業務用卸主体店		⑦ホームセンター ・ドラッグストア		⑧その他		合計	
	事業者数	構成比	事業者数	構成比	事業者数	構成比	事業者数	構成比	事業者数	構成比	事業者数	構成比	事業者数	構成比	事業者数	構成比	事業者数	構成比
10%未満	839	12.2	2,220	82.3	346	72.7	9	100.0	25	17.2	91	37.9	22	78.6	836	76.0	4,388	38.0
10%以上 20%未満	741	10.8	269	10.0	76	16.0	0	-	5	3.4	7	2.9	3	10.7	82	7.5	1,183	10.2
20%以上 30%未満	682	10.0	80	3.0	14	2.9	0	-	1	0.7	7	2.9	2	7.1	31	2.8	817	7.1
30%以上 40%未満	584	8.5	40	1.5	8	1.7	0	-	7	4.8	7	2.9	1	3.6	21	1.9	668	5.8
40%以上 50%未満	507	7.4	20	0.7	6	1.3	0	-	6	4.1	6	2.5	0	-	12	1.1	557	4.8
50%以上 60%未満	522	7.6	20	0.7	4	0.8	0	-	14	9.7	8	3.3	0	-	9	0.8	577	5.0
60%以上 70%未満	584	8.5	14	0.5	5	1.1	0	-	13	9.0	10	4.2	0	-	11	1.0	637	5.5
70%以上 80%未満	607	8.9	11	0.4	3	0.6	0	-	15	10.3	15	6.3	0	-	13	1.2	664	5.7
80%以上 90%未満	647	9.4	10	0.4	1	0.2	0	-	34	23.4	25	10.4	0	-	13	1.2	730	6.3
90%以上	1,139	16.6	15	0.6	13	2.7	0	-	25	17.2	64	26.7	0	-	72	6.5	1,328	11.5
合計	6,852	100.0	2,699	100.0	476	100.0	9	100.0	145	100.0	240	100.0	28	100.0	1,100	100.0	11,549	100.0

「×」は情報を保護する観点から係数を秘匿したものである。

2-2-5 業態別損益(1)

(札幌国税局)

業態	区分		損益項目(総額)					提出 事業者数	損益項目(1者平均)						
	総売上高		売上総利益		営業利益	税引前純利益	酒類に係る 受取りペー		総売上高		売上総利益		営業利益	税引前純利益	酒類に係る 受取りペー
	合計	内 酒類小売 による売上高	合計	内 酒類小売 による売上総利益					合計	内 酒類小売 による売上高	合計	内 酒類小売 による売上総利益			
千円	千円	千円	千円	千円	千円	千円	千円	千円	千円	千円	千円	千円	千円	千円	
①一般酒販店	72,433,096	18,019,054	12,803,589	3,098,351	252,909	356,646	189,722	772	93,825	23,341	16,585	4,013	328	462	246
②コンビニエンスストア	184,872,889	12,276,653	46,754,606	2,388,557	6,901,847	3,800,646	60,550	839	220,349	14,632	55,727	2,847	8,226	4,530	72
③スーパーマーケット	880,093,878	57,212,945	211,055,970	6,174,913	20,191,405	15,911,098	1,960,784	95	9,264,146	602,242	2,221,642	64,999	212,541	167,485	20,640
④百貨店	×	×	×	×	×	×	×	1	×	×	×	×	×	×	×
⑤量販店(ディスカウントストア等)	×	×	×	×	×	×	×	21	×	×	×	×	×	×	×
⑥業務用卸主体店	59,923,146	6,929,655	9,553,227	1,048,361	481,660	563,750	62,271	40	1,498,079	173,241	238,831	26,209	12,042	14,094	1,557
⑦ホームセンター・ドラッグストア	349,361,130	11,172,771	95,550,112	784,935	17,740,851	21,651,980	108,243	7	49,908,733	1,596,110	13,650,016	112,134	2,534,407	3,093,140	15,463
⑧その他	260,065,346	1,337,514	89,143,625	311,071	11,711,511	10,219,461	4,610	234	1,111,390	5,716	380,956	1,329	50,049	43,673	20
合計	1,820,876,903	109,808,093	467,614,732	14,114,655	57,408,911	52,582,403	2,476,749	2,009	906,360	54,658	232,760	7,026	28,576	26,173	1,233

(仙台国税局)

業態	区分		損益項目(総額)					提出 事業者数	損益項目(1者平均)						
	総売上高		売上総利益		営業利益	税引前純利益	酒類に係る 受取りペー		総売上高		売上総利益		営業利益	税引前純利益	酒類に係る 受取りペー
	合計	内 酒類小売 による売上高	合計	内 酒類小売 による売上総利益					合計	内 酒類小売 による売上高	合計	内 酒類小売 による売上総利益			
千円	千円	千円	千円	千円	千円	千円	千円	千円	千円	千円	千円	千円	千円	千円	
①一般酒販店	148,723,742	37,873,466	29,841,991	6,607,181	2,489,381	2,726,655	94,182	2,809	52,945	13,483	10,624	2,352	886	971	34
②コンビニエンスストア	370,554,105	16,908,841	96,362,880	4,126,805	15,616,334	5,994,811	99,758	1,390	266,586	12,165	69,326	2,969	11,235	4,313	72
③スーパーマーケット	1,407,291,864	101,539,228	333,929,847	12,493,586	27,553,337	25,087,010	1,072,978	174	8,087,884	583,559	1,919,137	71,802	158,353	144,178	6,167
④百貨店	106,344,507	1,385,071	24,713,165	304,392	1,491,028	465,657	296	7	15,192,072	197,867	3,530,452	43,485	213,004	66,522	42
⑤量販店(ディスカウントストア等)	137,466,982	82,545,954	25,093,026	12,925,376	2,852,432	3,922,287	525,945	37	3,715,324	2,230,972	678,190	349,334	77,093	106,008	14,215
⑥業務用卸主体店	88,066,319	21,439,559	16,184,835	3,699,091	1,177,550	1,259,677	314,912	65	1,354,866	329,839	248,997	56,909	18,116	19,380	4,845
⑦ホームセンター・ドラッグストア	311,498,102	17,821,590	77,164,447	2,154,754	7,456,110	6,917,892	78,390	18	17,305,450	990,088	4,286,914	119,709	414,228	384,327	4,355
⑧その他	521,720,402	7,839,182	144,823,312	1,560,929	9,529,674	9,943,969	64,916	419	1,245,156	18,709	345,640	3,725	22,744	23,733	155
合計	3,091,666,023	287,352,891	748,113,503	43,872,114	68,165,846	56,317,958	2,251,377	4,919	628,515	58,417	152,087	8,919	13,858	11,449	458

(関東信越国税局)

業態	区分		損益項目(総額)					提出 事業者数	損益項目(1者平均)						
	総売上高		売上総利益		営業利益	税引前純利益	酒類に係る 受取りペー		総売上高		売上総利益		営業利益	税引前純利益	酒類に係る 受取りペー
	合計	内 酒類小売 による売上高	合計	内 酒類小売 による売上総利益					合計	内 酒類小売 による売上高	合計	内 酒類小売 による売上総利益			
千円	千円	千円	千円	千円	千円	千円	千円	千円	千円	千円	千円	千円	千円	千円	
①一般酒販店	194,791,805	66,881,353	46,477,653	12,382,156	2,257,971	2,856,832	287,404	3,582	54,381	18,672	12,975	3,457	630	798	80
②コンビニエンスストア	718,081,874	31,343,011	200,351,951	7,358,027	15,013,260	13,852,480	314,815	2,434	295,021	12,877	82,314	3,023	6,168	5,691	129
③スーパーマーケット	2,330,328,979	127,857,336	553,385,488	14,423,644	81,313,195	78,429,736	1,383,417	223	10,449,906	573,351	2,481,549	64,680	364,633	351,703	6,204
④百貨店	139,663,541	1,184,797	32,539,768	288,392	1,997,005	1,791,864	166	8	17,457,943	148,100	4,067,471	36,049	249,626	223,983	21
⑤量販店(ディスカウントストア等)	36,829,468	17,690,585	5,867,096	2,259,256	605,025	-50,795	197,229	32	1,150,921	552,831	183,347	70,602	18,907	-1,587	6,163
⑥業務用卸主体店	66,578,458	12,075,959	10,128,880	1,682,321	253,325	302,956	104,838	97	686,376	124,494	104,421	17,344	2,612	3,123	1,081
⑦ホームセンター・ドラッグストア	1,302,214,466	55,785,833	353,540,323	4,006,497	55,122,281	53,582,396	374,518	27	48,230,165	2,066,142	13,094,086	148,389	2,041,566	1,984,533	13,871
⑧その他	626,115,131	6,312,372	207,985,837	1,221,748	20,911,212	21,974,339	25,367	538	1,163,783	11,733	386,591	2,271	38,868	40,844	47
合計	5,414,603,722	319,131,246	1,410,276,996	43,622,041	177,473,274	172,739,808	2,687,754	6,941	780,090	45,978	203,181	6,285	25,569	24,887	387

2-2-5 業態別損益(2)

(東京国税局)

業態	区分		損益項目(総額)						提出 事業者数	損益項目(1者平均)					
	総売上高		売上総利益		営業利益	税引前純利益	酒類に係る 受取りペー	総売上高		売上総利益		営業利益	税引前純利益	酒類に係る 受取りペー	
	合計	内 酒類小売 による売上高	合計	内 酒類小売 による売上総利益				合計		内 酒類小売 による売上高	合計				内 酒類小売 による売上総利益
千円	千円	千円	千円	千円	千円	千円	千円	千円	千円	千円	千円	千円	千円	千円	
①一般酒販店	594,849,839	147,645,931	93,262,763	22,794,200	6,868,845	9,671,027	1,849,117	3,094	192,259	47,720	30,143	7,367	2,220	3,126	598
②コンビニエンスストア	4,528,920,659	150,896,558	1,551,951,858	37,962,837	466,914,730	457,219,274	414,489	3,250	1,393,514	46,430	477,524	11,681	143,666	140,683	128
③スーパーマーケット	4,873,949,179	193,339,121	1,299,129,986	25,610,964	66,919,831	47,190,299	2,608,862	236	20,652,327	819,234	5,504,788	108,521	283,559	199,959	11,055
④百貨店	2,418,690,631	27,977,761	578,283,319	6,871,210	53,070,124	32,152,636	447,943	8	302,336,329	3,497,220	72,285,415	858,901	6,633,766	4,019,080	55,993
⑤量販店(ディスカウントストア等)	187,713,985	62,250,988	32,870,908	8,193,916	2,682,078	3,554,262	741,675	55	3,412,982	1,131,836	597,653	148,980	48,765	64,623	13,485
⑥業務用卸主体店	565,142,422	105,230,608	107,396,987	14,168,277	9,596,383	8,014,004	2,130,974	195	2,898,166	539,644	550,754	72,658	49,212	41,097	10,928
⑦ホームセンター・ドラッグストア	975,325,459	18,764,939	264,260,053	1,893,536	22,284,089	21,805,318	583,857	25	39,013,018	750,598	10,570,402	75,741	891,364	872,213	23,354
⑧その他	7,220,579,025	79,412,465	1,566,291,651	18,529,722	327,797,905	341,123,430	775,665	855	8,445,122	92,880	1,831,920	21,672	383,389	398,975	907
合計	21,365,171,199	785,518,371	5,493,447,525	136,024,662	956,133,985	920,730,250	9,552,582	7,718	2,768,226	101,777	711,771	17,624	123,884	119,296	1,238

(金沢国税局)

業態	区分		損益項目(総額)						提出 事業者数	損益項目(1者平均)					
	総売上高		売上総利益		営業利益	税引前純利益	酒類に係る 受取りペー	総売上高		売上総利益		営業利益	税引前純利益	酒類に係る 受取りペー	
	合計	内 酒類小売 による売上高	合計	内 酒類小売 による売上総利益				合計		内 酒類小売 による売上高	合計				内 酒類小売 による売上総利益
千円	千円	千円	千円	千円	千円	千円	千円	千円	千円	千円	千円	千円	千円	千円	
①一般酒販店	20,758,188	7,981,554	5,359,924	1,536,148	725,365	597,965	10,221	624	33,266	12,791	8,590	2,462	1,162	958	16
②コンビニエンスストア	72,744,936	4,167,705	19,460,901	1,163,348	1,774,985	777,231	13,139	335	217,149	12,441	58,092	3,473	5,298	2,320	39
③スーパーマーケット	315,183,685	14,669,841	73,097,302	1,703,197	7,199,099	6,779,341	98,831	54	5,836,735	271,664	1,353,654	31,541	133,317	125,543	1,830
④百貨店	×	×	×	×	×	×	×	1	×	×	×	×	×	×	×
⑤量販店(ディスカウントストア等)	×	×	×	×	×	×	×	7	×	×	×	×	×	×	×
⑥業務用卸主体店	25,757,628	8,597,395	4,114,838	1,366,900	-473,965	246,374	52,666	26	990,678	330,669	158,263	52,573	-18,229	9,476	2,026
⑦ホームセンター・ドラッグストア	193,922,558	10,089,571	46,246,513	979,495	7,512,915	8,206,076	131,957	6	32,320,426	1,681,595	7,707,752	163,249	1,252,153	1,367,679	21,993
⑧その他	153,108,865	1,938,778	48,456,618	349,300	4,953,224	4,625,861	5,835	143	1,070,691	13,558	338,857	2,443	34,638	32,349	41
合計	794,881,562	57,741,447	198,964,349	8,747,646	21,803,040	21,348,873	447,067	1,196	664,617	48,279	166,358	7,314	18,230	17,850	374

(名古屋国税局)

業態	区分		損益項目(総額)						提出 事業者数	損益項目(1者平均)					
	総売上高		売上総利益		営業利益	税引前純利益	酒類に係る 受取りペー	総売上高		売上総利益		営業利益	税引前純利益	酒類に係る 受取りペー	
	合計	内 酒類小売 による売上高	合計	内 酒類小売 による売上総利益				合計		内 酒類小売 による売上高	合計				内 酒類小売 による売上総利益
千円	千円	千円	千円	千円	千円	千円	千円	千円	千円	千円	千円	千円	千円	千円	
①一般酒販店	122,335,749	39,162,867	36,677,447	7,326,475	3,174,457	3,658,230	108,500	2,031	60,234	19,283	18,059	3,607	1,563	1,801	53
②コンビニエンスストア	1,560,218,283	67,409,997	280,761,156	11,004,741	25,997,116	9,660,395	90,733	1,713	910,810	39,352	163,900	6,424	15,176	5,639	53
③スーパーマーケット	2,082,381,225	85,781,039	495,175,865	12,414,567	38,877,199	25,104,793	1,265,422	141	14,768,661	608,376	3,511,886	88,047	275,725	178,048	8,975
④百貨店	234,999,709	2,225,644	58,689,999	498,856	1,895,964	878,550	0	8	29,374,964	278,206	7,336,250	62,357	236,996	109,819	0
⑤量販店(ディスカウントストア等)	45,976,211	18,000,971	6,839,424	2,176,782	-243,608	306,372	437,245	32	1,436,757	562,530	213,732	68,024	-7,613	9,574	13,664
⑥業務用卸主体店	117,930,577	22,405,422	17,229,712	3,315,275	816,352	1,262,474	244,826	96	1,228,444	233,390	179,476	34,534	8,504	13,151	2,550
⑦ホームセンター・ドラッグストア	834,789,718	29,120,895	226,185,037	3,065,678	32,652,267	25,614,265	604,171	19	43,936,301	1,532,679	11,904,476	161,351	1,718,540	1,348,119	31,798
⑧その他	819,501,335	7,049,929	203,309,328	1,392,547	20,522,960	21,736,709	55,848	384	2,134,118	18,359	529,451	3,626	53,445	56,606	145
合計	5,818,132,807	271,156,764	1,324,867,968	41,194,921	123,692,707	88,221,788	2,806,745	4,424	1,315,129	61,292	299,473	9,312	27,959	19,942	634

2-2-5 業態別損益(3)

(大阪国税局)

業態	区分		損益項目(総額)					提出 事業者数	損益項目(1者平均)						
	総売上高		売上総利益		営業利益	税引前純利益	酒類に係る 受取りペー		総売上高		売上総利益		営業利益	税引前純利益	酒類に係る 受取りペー
	合計	内 酒類小売 による売上高	合計	内 酒類小売 による売上総利益					合計	内 酒類小売 による売上高	合計	内 酒類小売 による売上総利益			
	千円	千円	千円	千円	千円	千円	千円	者	千円	千円	千円	千円	千円	千円	千円
①一般酒販店	182,803,938	66,767,777	43,445,575	11,936,958	3,686,965	4,918,409	548,107	3,139	58,236	21,270	13,841	3,803	1,175	1,567	175
②コンビニエンスストア	480,436,166	21,323,669	129,525,465	5,126,510	9,377,486	5,355,279	130,214	1,591	301,971	13,403	81,411	3,222	5,894	3,366	82
③スーパーマーケット	2,764,802,606	119,320,980	683,076,972	15,964,122	53,968,203	-12,235,703	1,069,452	161	17,172,687	741,124	4,242,714	99,156	335,206	-75,998	6,643
④百貨店	×	×	×	×	×	×	×	2	×	×	×	×	×	×	×
⑤量販店(ディスカウントストア等)	×	×	×	×	×	×	×	67	×	×	×	×	×	×	×
⑥業務用卸主体店	544,603,061	73,211,859	71,648,159	9,689,020	5,486,322	5,793,072	1,071,009	152	3,582,915	481,657	471,369	63,744	36,094	38,112	7,046
⑦ホームセンター・ドラッグストア	222,000,501	9,128,776	56,848,305	1,383,183	3,343,783	3,389,138	45,946	11	20,181,864	829,889	5,168,028	125,744	303,980	308,103	4,177
⑧その他	1,361,134,693	24,045,528	338,104,110	4,389,504	31,701,085	29,626,247	272,334	490	2,777,826	49,073	690,008	8,958	64,696	60,462	556
合計	6,478,055,717	410,539,553	1,544,105,161	63,395,897	122,366,860	51,787,025	4,156,791	5,613	1,154,116	73,141	275,094	11,294	21,801	9,226	741

(広島国税局)

業態	区分		損益項目(総額)					提出 事業者数	損益項目(1者平均)						
	総売上高		売上総利益		営業利益	税引前純利益	酒類に係る 受取りペー		総売上高		売上総利益		営業利益	税引前純利益	酒類に係る 受取りペー
	合計	内 酒類小売 による売上高	合計	内 酒類小売 による売上総利益					合計	内 酒類小売 による売上高	合計	内 酒類小売 による売上総利益			
	千円	千円	千円	千円	千円	千円	千円	者	千円	千円	千円	千円	千円	千円	千円
①一般酒販店	103,807,703	30,140,604	35,296,779	5,125,768	1,746,728	2,733,468	306,094	1,609	64,517	18,733	21,937	3,186	1,086	1,699	190
②コンビニエンスストア	213,262,456	10,574,861	59,420,370	2,686,738	5,058,381	3,041,211	78,262	778	274,116	13,592	76,376	3,453	6,502	3,909	101
③スーパーマーケット	1,895,472,305	123,587,919	399,367,797	13,763,683	47,130,403	42,513,033	1,616,004	137	13,835,564	902,102	2,915,093	100,465	344,018	310,314	11,796
④百貨店	192,638,591	2,499,043	46,334,620	609,739	4,206,736	580,798	4,458	7	27,519,799	357,006	6,619,231	87,106	600,962	82,971	637
⑤量販店(ディスカウントストア等)	13,319,653	9,893,703	2,199,124	1,256,010	24,852	6,930	80,956	42	317,135	235,564	52,360	29,905	592	165	1,928
⑥業務用卸主体店	59,542,524	5,305,268	8,626,097	748,086	805,416	590,654	17,774	28	2,126,519	189,474	308,075	26,717	28,765	21,095	635
⑦ホームセンター・ドラッグストア	173,791,253	3,942,938	46,324,040	333,083	3,062,734	2,639,811	450,379	10	17,379,125	394,294	4,632,404	33,308	306,273	263,981	45,038
⑧その他	1,320,852,337	1,862,258	401,498,603	337,865	47,218,846	35,117,510	9,296	278	4,751,267	6,699	1,444,240	1,215	169,852	126,322	33
合計	3,972,686,822	187,806,594	999,067,430	24,860,972	109,254,096	87,223,415	2,563,223	2,889	1,375,108	65,007	345,818	8,605	37,817	30,192	887

(高松国税局)

業態	区分		損益項目(総額)					提出 事業者数	損益項目(1者平均)						
	総売上高		売上総利益		営業利益	税引前純利益	酒類に係る 受取りペー		総売上高		売上総利益		営業利益	税引前純利益	酒類に係る 受取りペー
	合計	内 酒類小売 による売上高	合計	内 酒類小売 による売上総利益					合計	内 酒類小売 による売上高	合計	内 酒類小売 による売上総利益			
	千円	千円	千円	千円	千円	千円	千円	者	千円	千円	千円	千円	千円	千円	千円
①一般酒販店	30,069,756	9,807,775	5,887,037	1,596,491	86,105	385,054	10,944	899	33,448	10,910	6,548	1,776	96	428	12
②コンビニエンスストア	76,123,207	3,645,591	23,121,953	857,664	1,452,754	693,864	4,548	325	234,225	11,217	71,144	2,639	4,470	2,135	14
③スーパーマーケット	665,356,465	84,093,763	140,979,295	3,961,900	9,909,954	5,782,102	319,456	74	8,991,304	1,136,402	1,905,126	53,539	133,918	78,137	4,317
④百貨店	×	×	×	×	×	×	×	2	×	×	×	×	×	×	×
⑤量販店(ディスカウントストア等)	×	×	×	×	×	×	×	34	×	×	×	×	×	×	×
⑥業務用卸主体店	32,396,677	3,698,366	5,481,936	593,301	-40,327	147,768	8,800	44	736,288	84,054	124,589	13,484	-917	3,358	200
⑦ホームセンター・ドラッグストア	116,468,092	1,192,097	30,906,923	88,559	2,357,343	720,450	1,023	4	29,117,023	298,024	7,726,731	22,140	589,336	180,113	256
⑧その他	119,109,046	3,380,231	39,310,369	634,021	-1,517,862	2,497,964	15,374	171	696,544	19,767	229,885	3,708	-8,876	14,608	90
合計	1,097,368,174	121,117,352	258,124,628	9,580,584	12,339,472	9,765,950	380,143	1,553	706,612	77,989	166,210	6,169	7,946	6,288	245

2-2-5 業態別損益(4)

(福岡国税局)

業態	区分		損益項目(総額)					提出 事業者数	損益項目(1者平均)						
	総売上高		売上総利益		営業利益	税引前純利益	酒類に係る 受取りペー		総売上高		売上総利益		営業利益	税引前純利益	酒類に係る 受取りペー
	合計	内 酒類小売 による売上高	合計	内 酒類小売 による売上総利益					合計	内 酒類小売 による売上高	合計	内 酒類小売 による売上総利益			
千円	千円	千円	千円	千円	千円	千円	千円	千円	千円	千円	千円	千円	千円	千円	
①一般酒販店	71,198,690	26,686,073	21,070,506	4,879,831	1,636,525	1,403,491	465,872	1,193	59,680	22,369	17,662	4,090	1,372	1,176	391
②コンビニエンスストア	236,560,024	9,573,417	68,911,790	2,260,133	6,799,211	4,712,286	61,001	889	266,097	10,769	77,516	2,542	7,648	5,301	69
③スーパーマーケット	1,339,722,451	95,155,193	250,042,401	9,198,006	6,456,757	2,401,408	1,082,867	88	15,224,119	1,081,309	2,841,391	104,523	73,372	27,289	12,305
④百貨店	102,351,769	1,500,093	25,178,457	360,165	3,561,451	3,047,053	24,984	4	25,587,942	375,023	6,294,614	90,041	890,363	761,763	6,246
⑤量販店(ディスカウントストア等)	292,783,845	56,482,379	52,470,613	7,184,917	4,932,176	1,854,695	373,260	52	5,630,459	1,086,200	1,009,050	138,171	94,850	35,667	7,178
⑥業務用卸主体店	122,081,178	25,498,071	42,520,580	3,736,898	3,280,748	3,401,529	342,408	46	2,653,939	554,306	924,360	81,237	71,321	73,946	7,444
⑦ホームセンター・ドラッグストア	550,163,995	52,846,765	116,030,675	5,012,985	18,986,241	25,509,284	464,292	11	50,014,909	4,804,251	10,548,243	455,726	1,726,022	2,319,026	42,208
⑧その他	302,806,263	3,503,369	81,332,897	552,214	8,039,458	13,899,331	14,741	202	1,499,041	17,343	402,638	2,734	39,799	68,809	73
合計	3,017,668,215	271,245,360	657,557,919	33,185,149	53,692,567	56,229,077	2,829,425	2,485	1,214,353	109,153	264,611	13,354	21,607	22,627	1,139

(熊本国税局)

業態	区分		損益項目(総額)					提出 事業者数	損益項目(1者平均)						
	総売上高		売上総利益		営業利益	税引前純利益	酒類に係る 受取りペー		総売上高		売上総利益		営業利益	税引前純利益	酒類に係る 受取りペー
	合計	内 酒類小売 による売上高	合計	内 酒類小売 による売上総利益					合計	内 酒類小売 による売上高	合計	内 酒類小売 による売上総利益			
千円	千円	千円	千円	千円	千円	千円	千円	千円	千円	千円	千円	千円	千円	千円	
①一般酒販店	78,808,275	26,116,281	20,377,826	4,954,492	1,753,846	2,343,738	68,373	1,539	51,207	16,970	13,241	3,219	1,140	1,523	44
②コンビニエンスストア	134,916,167	6,235,636	35,766,190	1,427,639	2,145,261	1,412,637	37,798	634	212,802	9,835	56,414	2,252	3,384	2,228	60
③スーパーマーケット	349,993,443	16,765,255	77,365,535	2,339,311	8,097,317	2,405,173	91,469	122	2,868,799	137,420	634,144	19,175	66,371	19,715	750
④百貨店	62,827,681	907,655	15,561,608	212,088	2,004,182	1,421,711	0	3	20,942,560	302,552	5,187,203	70,696	668,061	473,904	0
⑤量販店(ディスカウントストア等)	165,028,214	11,142,736	35,131,127	1,190,117	3,784,328	5,908,201	280,383	34	4,853,771	327,728	1,033,268	35,003	111,304	173,771	8,247
⑥業務用卸主体店	14,432,412	3,586,303	2,948,547	482,883	180,221	273,505	8,047	28	515,443	128,082	105,305	17,246	6,436	9,768	287
⑦ホームセンター・ドラッグストア	284,937,000	10,619,991	29,087,409	2,730,400	3,098,650	3,141,098	48,708	17	16,761,000	624,705	1,711,024	160,612	182,274	184,770	2,865
⑧その他	209,263,268	5,484,619	65,356,473	2,003,304	4,375,048	4,868,106	10,459	256	817,435	21,424	255,299	7,825	17,090	19,016	41
合計	1,300,206,460	80,858,476	281,594,715	15,340,234	25,438,853	21,774,169	545,237	2,633	493,812	30,710	106,948	5,826	9,662	8,270	207

(沖縄国税事務所)

業態	区分		損益項目(総額)					提出 事業者数	損益項目(1者平均)						
	総売上高		売上総利益		営業利益	税引前純利益	酒類に係る 受取りペー		総売上高		売上総利益		営業利益	税引前純利益	酒類に係る 受取りペー
	合計	内 酒類小売 による売上高	合計	内 酒類小売 による売上総利益					合計	内 酒類小売 による売上高	合計	内 酒類小売 による売上総利益			
千円	千円	千円	千円	千円	千円	千円	千円	千円	千円	千円	千円	千円	千円	千円	
①一般酒販店	2,023,710	1,256,769	601,157	296,114	81,739	85,821	2,727	11	183,974	114,252	54,651	26,919	7,431	7,802	248
②コンビニエンスストア	109,426,440	2,963,060	24,397,995	702,723	2,607,514	1,801,505	945	133	822,755	22,279	183,444	5,284	19,605	13,545	7
③スーパーマーケット	306,611,935	15,592,701	81,725,739	2,072,917	3,591,050	12,683,524	29,692	7	43,801,705	2,227,529	11,675,106	296,131	513,007	1,811,932	4,242
④百貨店	×	×	×	×	×	×	×	1	×	×	×	×	×	×	×
⑤量販店(ディスカウントストア等)	×	×	×	×	×	×	×	1	×	×	×	×	×	×	×
⑥業務用卸主体店	877,292	751,596	123,485	90,342	2,356	12,072	812	6	146,215	125,266	20,581	15,057	393	2,012	135
⑦ホームセンター・ドラッグストア	7,118,257	658,422	1,396,795	45,999	83,980	21,127	0	4	1,779,564	164,606	349,199	11,500	20,995	5,282	0
⑧その他	161,296,899	3,805,737	50,020,147	715,601	2,768,838	3,213,913	3,052	136	1,186,007	27,983	367,795	5,262	20,359	23,632	22
合計	605,200,255	25,268,339	161,557,713	3,944,480	9,198,925	17,964,295	37,228	299	2,024,081	84,509	540,327	13,192	30,766	60,081	125

2-2-5 業態別損益(5)

(全国合計)

業態	区分	損益項目(総額)						提出 事業者数	損益項目(1者平均)							
		総売上高		売上総利益		営業利益	税引前純利益		酒類に係る 受取りペー	総売上高		売上総利益		営業利益	税引前純利益	酒類に係る 受取りペー
		合計	内 酒類小売 による売上高	合計	内 酒類小売に よる売上総利益					合計	内 酒類小売に よる売上総利益					
千円	千円	千円	千円	千円	千円	千円	千円	千円	千円	千円	千円	千円	千円	千円		
①一般酒販店		1,622,604,491	478,339,504	351,102,247	82,534,165	24,760,836	31,737,336	3,941,263	21,302	76,171	22,455	16,482	3,874	1,162	1,490	185
②コンビニエンスストア		8,686,117,206	337,318,999	2,536,787,115	77,065,722	559,658,879	508,321,619	1,306,252	14,311	606,954	23,571	177,261	5,385	39,107	35,520	91
③スーパーマーケット		19,211,188,015	1,034,915,321	4,598,332,197	120,120,810	371,207,750	252,051,814	12,599,234	1,512	12,705,812	684,468	3,041,225	79,445	245,508	166,701	8,333
④百貨店		4,064,171,402	48,999,354	980,534,103	12,127,973	79,554,194	51,811,798	667,487	52	78,157,142	942,295	18,856,425	233,230	1,529,888	996,381	12,836
⑤量販店(ディスカウントストア等)		1,097,961,910	372,124,677	203,406,092	50,937,000	18,507,693	18,848,934	3,711,767	414	2,652,082	898,852	491,319	123,036	44,705	45,529	8,966
⑥業務用卸主体店		1,697,331,694	288,730,061	295,957,283	40,620,755	21,566,041	21,867,835	4,359,337	823	2,062,371	350,826	359,608	49,357	26,204	26,571	5,297
⑦ホームセンター・ドラッグストア		5,321,590,531	221,144,588	1,343,540,632	22,479,104	173,701,244	173,198,835	2,891,484	159	33,469,123	1,390,846	8,449,941	141,378	1,092,461	1,089,301	18,185
⑧その他		13,075,552,610	145,971,982	3,235,632,970	31,997,826	488,011,899	498,846,840	1,257,497	4,106	3,184,499	35,551	788,026	7,793	118,853	121,492	306
合計		54,776,517,859	2,927,544,486	13,545,292,639	437,883,355	1,736,968,536	1,556,685,011	30,734,321	42,679	1,283,454	68,594	317,376	10,260	40,698	36,474	720

「×」は情報を保護する観点から係数を秘匿したものである。