

# 第117回 国稅庁統計年報書

平成3年度版

国 税 庁

## は　じ　め　に

この統計年報書は、主として平成3年度内における国税庁主管の内国税の申告、処理、納税及びこれらに関連する計数を収録したもので、内国税がこの期間に、どのくらいの納税者から、どのような仕組みで、どれだけ納税されたかを示すものである。また、各税の課税標準となる所得、消費、資産、流通等日本経済の活動の姿をも現している。

この平成3年度版統計年報書は、明治9年に初めて刊行されて以来、117回目に当たり、この間、内国税に関する基礎統計として、一貫して正確な資料を提供してきたことは、大きな意義があると思う。加えて、急速に進展する経済取引の国際化など社会・経済情勢の著しい変化のなか、消費税や地価税の導入を始めとする一連の税制改革等を契機として、各方面で税に対する関心も一層高まっており、内国税の推移やその実態からさまざまな経済現象を把握するための資料として、さらに重要度を増していくものと思われる。

今回の編集に当たっても、図表や解説をとり入れるなど、利用者に便利で、かつ、親しみやすいものとなるよう努めたところであるが、もちろん、まだ意に満たない点も多く残っているので、順次改善を加えていくつもりであり、各位の御批判と御協力をお願いする次第である。

この年報書が、いろいろな分野での指標、参考に供され、税に関する正しい認識を高め、申告納税制度の本旨を実現するための一助ともなれば幸いである。

平成5年3月

国税庁長官 **土田正顯**

# 目 次

国税庁の統計調査の概要 .....	1
統計年報書利用上の注意 .....	2
平成3年度統計調査結果の概要	
1 租税及び印紙収入 .....	4
2 申告所得税 .....	6
3 源泉所得税 .....	8
4 法人税 .....	10
5 相続税 .....	12
6 贈与税 .....	13
7 有価証券取引税 .....	14
8 消費税 .....	15
9 酒 税 .....	15
10 航空機燃料税 .....	17
11 電源開発促進税 .....	18
12 たばこ税 .....	18
13 揮発油税及び地方道路税 .....	19
14 印 紙 税 .....	19
15 国 税 徴 収 .....	20
16 国 税 滞 納 .....	21
17 不服審査・訴訟事件 .....	22
18 間接国税犯則事件 .....	24
主な統計表の収録項目一覧 .....	25
主な統計表の調査対象期間と調査時点 .....	28

## (統 計 表)

## 第I編 総 括 編

### 1 総 括

1-1 租税及び印紙収入	
(1) 国税収納金整理資金徴収済額 .....	32
(2) 決算額（一般会計分）の累年比較 .....	34
(3) 国税収入構成（直接税・間接税等）の累年比較 .....	36
(4) 国税収入構成（直接税・間接税等）の国際比較 .....	36
(5) 歳出及び歳入に対する租税収入の累年比較 .....	37
(6) 歳出及び歳入に対する租税収入の国際比較 .....	37
1-2 国民所得に対する租税負担率	
(1) 租税負担率の累年比較 .....	38
(2) 租税負担率の国際比較 .....	38

1-3	徴税コスト	
(1)	国税の徴税コストの累年比較	39
(2)	地方税の徴税コストの累年比較	39
1-4	国税庁機構図	40
1-5	管区表	
(1)	都道府県別面積、人口、税務署数等	42
(2)	国税局の管轄区域	43

## 第Ⅱ編 直接国税編

### 2 申告所得税

※ 統計表を見る方のために

1	利用上の注意	46
2	申告所得税の税率等	46
3	申告所得税の主な諸控除	
(1)	所得控除	46
(2)	税額控除	47
2-1	課税状況	
(1)	申告及び処理の状況	48
(2)	既往年分の課税状況	48
(3)	免除状況	49
(4)	都道府県別の課税状況	50
2-2	所得階級別人員	
(1)	所得者区分別人員	53
(2)	所得者区分別人員の累年比較	54
(3)	青色申告者	55
(4)	都道府県別の人員	56
2-3	所得種類別人員、所得金額	
(1)	所得種類別内訳	66
(2)	業種別内訳	67
(3)	所得種類別人員、所得金額の累年比較	68
(4)	都道府県別の人員、所得金額	69
2-4	青色申告状況	
(1)	営業・その他事業所得者の青色申告の状況	77
(2)	平成3年分申告所得税の青色申告の主な特典	77
2-5	申告所得税標本調査結果(抜粋)	
	申告所得税標本調査の説明	78
(1)	総括表	79
(2)	納税者平均値による総括表	79
(3)	所得種類別表	80
(4)	所得控除表	82
(5)	税額控除表	86
(6)	源泉徴収税額表	86
(7)	専従者表	87

### 3 源泉所得税

※ 統計表を見る方のために

1 利用上の注意	88
2 源泉徴収税率	
(1) 利子所得	88
(2) 配当所得	88
(3) 割引債の償還差益	88
(4) 上場株式等の譲渡所得等	88
(5) 給与所得	88
(6) 退職所得	88
(7) 報酬・料金等	88
3-1 課税状況	
(1) 課税状況	89
(2) 加算税の状況	89
(3) 源泉徴収義務者数	89
(4) 利子所得等の課税状況	90
(5) 配当所得の課税状況	90
(6) 上場株式等の譲渡所得等の課税状況	92
(7) 給与所得、退職所得の課税状況	92
(8) 給与所得、退職所得の課税状況の累年比較	92
(9) 報酬・料金等の課税状況	93
(10) 非居住者等の課税状況	93
(11) 都道府県別の課税状況	94
3-2 民間給与実態統計調査結果(抜粋)	
民間給与実態統計調査の説明	95
(1) 源泉徴収義務者数、給与所得者数	96
(2) 給与額の累年比較	97
(3) 給与階級別の給与所得者数、給与額	98
(4) 給与所得者数、給与総額及び税額の累年比較	99
(5) 給与階級別の給与所得者数、給与総額及び税額	99

### 4 法人税

※ 統計表を見る方のために

1 利用上の注意	100
2 用語の説明	
(1) 法人の種類及び課税の範囲	100
(2) 事業年度	100
(3) 資本金	100
3 法人税の税率	
(1) 各事業年度の所得及び清算所得に対する税率	101
(2) 退職年金等積立金に対する税率	101
(3) 同族会社の留保金に対する特別税率	101
4-1 課税状況	
(1) 現事業年度分の課税状況	102
(2) 既往事業年度分の課税状況	102
(3) 法人数等の状況	103
(4) 加算税の状況	103

(5) 都道府県別の課税状況 .....	104
(6) 都道府県別の法人数、所得金額 .....	106
4-2 法人数	
(1) 決算期別の普通法人数 .....	108
(2) 業種別の普通法人数 .....	110
(3) 都道府県別の普通法人数 .....	114
4-3 会社標本調査結果（抜粋）	
会社標本調査の説明 .....	116
(1) 総括表 .....	117
(2) 利益及び欠損の状況 .....	118
(3) 営業収入金額及び所得率 .....	119
(4) 益金処分 .....	120
(5) 交際費、寄付金、引当金、減価償却費 .....	121
(6) 所得階級別法人数 .....	122
(7) 資本金階級別の同非別、青白別、組織区分別法人数 .....	124
(8) 業種別、資本金階級別法人数 .....	125

## 5 相続税

※ 統計表を見る方のために

1 利用上の注意 .....	126
2 用語の説明	
(1) 加算贈与財産価額 .....	126
(2) 2割加算額 .....	126
(3) 納税猶予 .....	126
3 相続税の率 .....	126
4 相続税の主な諸控除	
(1) 税額控除 .....	126
(2) 遺産に係る基礎控除 .....	126
5-1 課税状況	
(1) 課税状況 .....	127
(2) 課税状況の累年比較 .....	127
(3) 国税局別の課税状況 .....	127
(4) 申告及び処理の状況 .....	128
(5) 加算税の状況 .....	128
5-2 相続財産価格階級別	
(1) 人員、課税価格、税額 .....	129
(2) 法定相続人員別の被相続人数 .....	129
(3) 国税局別の被相続人数 .....	130
5-3 相続財産種類別	
被相続人数、財産価額 .....	131

## 6 贈与税

※ 統計表を見る方のために

1 利用上の注意 .....	132
2 用語の説明	
(1) 住宅取得資金の贈与 .....	132
(2) 納税猶予 .....	132

3 贈与税の税率等 .....	132
4 贈与税の主な諸控除	
(1) 配偶者控除 .....	132
(2) 基礎控除 .....	132
6-1 課税状況	
(1) 課税状況 .....	133
(2) 課税状況の累年比較 .....	133
(3) 加算税の状況 .....	133
(4) 申告及び処理の状況 .....	134
(5) 国税局別の課税状況 .....	135
6-2 贈与財産価額階級別	
(1) 人員、財産価額、税額 .....	136
(2) 国税局別の人員 .....	136
6-3 贈与財産種類別	
受贈人員、財産価額 .....	137
7 有価証券取引税	
(1) 課税状況 .....	138
(2) 加算税の状況 .....	139
(3) 証券会社数 .....	139
(4) 国税局別の課税状況 .....	140

## 第Ⅲ編 間接国税編

### 8 消費税

※ 統計表を見る方のために

1 利用上の注意 .....	142
2 消費税の概要 .....	142
(1) 消費税の創設 .....	142
(2) 納税義務者 .....	142
(3) 課税標準 .....	142
(4) 税額の計算 .....	142
(5) 申告及び納付 .....	142
(6) 免税取引及び非課税取引 .....	142
(7) 事業者の納税事務負担を軽減するための措置等 .....	142

#### 8 消費税表

(1) 課税状況表 .....	143
(2) 税関分の課税状況 .....	143
(3) 都道府県別課税状況等 .....	144

### 9 酒 税

※ 統計表を見る方のために

1 利用上の注意 .....	150
2 酒税の概要 .....	150
9-1 酒税関係総括表	
酒税関係総括表 .....	151

9-2	課税状況	
(1)	課税状況	152
(2)	税関分の課税状況	153
(3)	都道府県別の課税状況	154
9-3	製成数量	
(1)	製成数量	158
(2)	都道府県別の製成数量	159
9-4	販売(消費)数量	
(1)	酒類の販売(消費)数量	160
(2)	都道府県別の販売(消費)数量	162
9-5	免許場数	
(1)	酒類の製造免許場数	164
(2)	酒母及びもろみの製造場数	164
(3)	酒類販売業免許場数及び酒類販売業者数	165
(4)	免許場数の累年比較	165
(5)	都道府県別の免許場数	166

## 10～17 消費税、酒税以外の間接税各表

※ 統計表を見る方のために

1	利用上の注意	167
2	消費税、酒税以外の間接税の概要	
(1)	航空機燃料税	167
(2)	電源開発促進税	167
(3)	たばこ税	167
(4)	取引所税	167
(5)	揮発油税及び地方道路税	167
(6)	石油ガス税	167
(7)	石油税	168
(8)	印紙税	168

## 10 航空機燃料税

(1)	課税状況	169
(2)	関係場数	169

## 11 電源開発促進税

(1)	課税状況	169
(2)	関係場数	169

## 12 たばこ税

(1)	課税状況	170
(2)	免除状況	170
(3)	製造場数	170

## 13 取引所税

(1)	課税状況	171
(2)	取引所数及び会員数	171



## 14 揮発油税及び地方道路税

(1) 課税状況	172
(2) 免除状況	172
(3) 税関分の課税状況	172
(4) 関係場数	172
(5) 都道府県別の課税状況	173

## 15 石油ガス税

(1) 課税状況	174
(2) 関係場数	174
(3) 免除状況	174
(4) 国税局別課税状況	174

## 16 石油税

(1) 課税状況	175
(2) 税関分の課税状況	175
(3) 免除状況	175
(4) 関係場数	175

## 17 印紙税

(1) 課税状況	176
(2) 課税状況の累年比較	176

# 第Ⅳ編 徴収編

## 18～20 徴収関係各表

※ 統計表を見る方のために

### 1 利用上の注意

(1) 国税徴収	179
(2) 国税滞納	179
(3) 還付金	179

### 2 計数間の関係

(1) 国税徴収	179
(2) 国税滞納	179

## 18 国税徴収

### 18-1 国税徴収状況

(1) 国税徴収状況	180
(2) 国税局別の徴収決定済額	182
(3) 都道府県別の徴収状況	184

### 18-2 物納及び年賦延納

(1) 物納状況	188
(2) 年賦延納状況	189

## 19 国税滞納

(1) 滞納状況	190
----------	-----

(2) 国税局別 1,000万円以上滞納者	191
(3) 国税局別の滞納状況	192

## 20 還付金

還付金の処理状況	193
----------	-----

# 第V編 その他

## 21 その他

※ 統計表を見る方のために

利用上の注意

1 不服審査	197
2 訴訟事件	197
3 直接国税犯則事件	197
4 間接国税犯則事件	197
5 納税貯蓄組合	197
6 税理士の登録者数	197
7 平成元年4月1日以降廃止された税目の累年比較	197
21-1 不服審査	
(1) 異議申立て	198
(2) 審査請求	198
(3) 国税局別の異議申立て	200
(4) 国税不服審判所支部別の審査請求	200
(5) 相談・苦情の受理状況	201
21-2 訴訟事件	
(1) 国側被告事件	202
(2) 国側原告事件	204
(3) 国側被告事件の国税局別内訳	205
(4) 国側原告事件の国税局別内訳	205
21-3 直接国税犯則事件	
(1) 告発事件の起訴、判決等の状況	206
(2) 有罪に係る人員及び金額	206
(3) 犯則者違反行為別件数	206
(4) 国税犯則取締法に基づく調査及び処理件数	207
21-4 間接国税犯則事件	
(1) 検挙及び処理の状況	208
(2) 通告処分及び履行状況	210
(3) 酒税の違反行為別検挙の状況	212
(4) 酒税以外の間接税の違反行為別検挙の状況	214
21-5 納税貯蓄組合	
納税貯蓄組合（国税組合）の状況	216
21-6 税理士の登録者数	
税理士登録者数	217
21-7 平成元年4月1日以降廃止された税目の累年比較	
(1) 通行税の課税状況	218
(2) 砂糖消費税の課税状況	218

(3) 物品税の課税状況 .....	218
(4) トランプ類税の課税状況 .....	219
(5) 入場税の課税状況 .....	219

## 付 録

1 所得税負担額の累年比較	
(1) 給与所得者 .....	222
(2) 事業所得者 .....	223
2 平成3年度税制改正の要綱	
I 土地税制の見直し .....	224
II 住宅税制 .....	228
III 租税特別措置の整理合理化等 .....	228
IV その他 .....	231
V その他所要の税制の整備 .....	232

# 国税庁の統計調査の概要

国税庁の統計調査は、34種類の「一般調査」と、3種類の「特別調査」からなっている。

1 「一般調査」は、その大部分が各税務署において調査したものを、国税庁及び各国税局で取りまとめて集計したものであるが、これらは、税務署が統計を作成するために特別な調査を行うものではなく、事務処理の過程から派生的に作成されるものである。

また、「一般調査」は、原則として全数調査により実施しているが、標本調査により実施しているものもある。

2 「特別調査」は、「申告所得税標本調査」、「民間給与実態統計調査」及び「会社標本調査」の3種類からなっており、全て標本調査により実施している。

(1) 「申告所得税標本調査」及び「会社標本調査」は、各税務署が作成した調査票を、国税庁において集計したものである。

(2) 「民間給与実態統計調査」は、国税庁において標本の対象となる事業所（源泉徴収義務者）を抽出、標本事業所に調査票を送付、標本事業所が勤務している給与所得者について調査票を記入し、これを国税庁において集計したものである。

なお、これら3種類の「特別調査」の結果については、国税庁において若干の解説を加えた上で、別途刊行物等により、一般に公表している。

# 統計年報書利用上の注意

## 1 統計表の構成

(1) 全体の構成は、「Ⅰ 総括編」「Ⅱ 直接国税編」「Ⅲ 間接国税編」「Ⅳ 徴収編」「Ⅴ その他」の5編からなっている。

また、「Ⅱ 直接国税編」及び「Ⅲ 間接国税編」については、税目ごとに配列している。

(2) 計数は、原則として全国分を掲載しているが、主な計数については、地方別（国税局及び都道府県別）にも掲げるとともに、6年間（昭和61年～平成3年）の累年比較をしている。

## 2 各表間の関連計数

「Ⅱ 直接国税編」及び「Ⅲ 間接国税編」の各表と「Ⅳ 徴収編、18-1 国税徴収状況、(1) 国税徴収状況 徴収決定済額」欄とは、主として調査期間又は調査時点の相違により、計数は一致しない。

## 3 単位及び計数の処理方法

(1) 各表の計数は、単位未満を四捨五入しているので、表の内容と計又は合計が一致しない場合もある。

(2) 金額は、原則として百万円単位（金額が少額又は精密を要するものについては、千円又は円単位）とし、単位未満の計数は「0」、該当する計数のない場合は「-」、不明の場合は「…」と表示している。

## 4 標本調査結果表との関連

この年報書では、「申告所得税標本調査」、「民間給与実態統計調査」及び「会社標本調査」の総括的な部分だけを掲載しているので、これらの詳細については、それぞれの刊行物を参照していただきたい。

税務統計から見た申告所得税の実態（平成3年分） — 申告所得税標本調査結果報告 —	速報発表 冊子刊行	平成4年12月 " 5年3月
税務統計から見た民間給与の実態（平成3年分） — 国税庁民間給与実態統計調査結果報告 —	速報発表 冊子刊行	平成4年9月 " 11月
税務統計から見た法人企業の実態（平成3年分） — 会社標本調査結果報告 —	速報発表 冊子刊行	平成4年12月 " 5年3月

平成3年度

統計調査結果の概要

# 平成3年度統計調査結果の概要

## 1 租税及び印紙収入

(1) 平成3年度における租税及び印紙収入の決算額（一般会計分）は59兆8,204億円（前年60兆1,059億円）で、前年に比べて2,855億円（伸び率△0.5%）の減少となっている（第1図、第2表参照）。

（第1図）租税及び印紙収入決算額（一般会計分）の推移

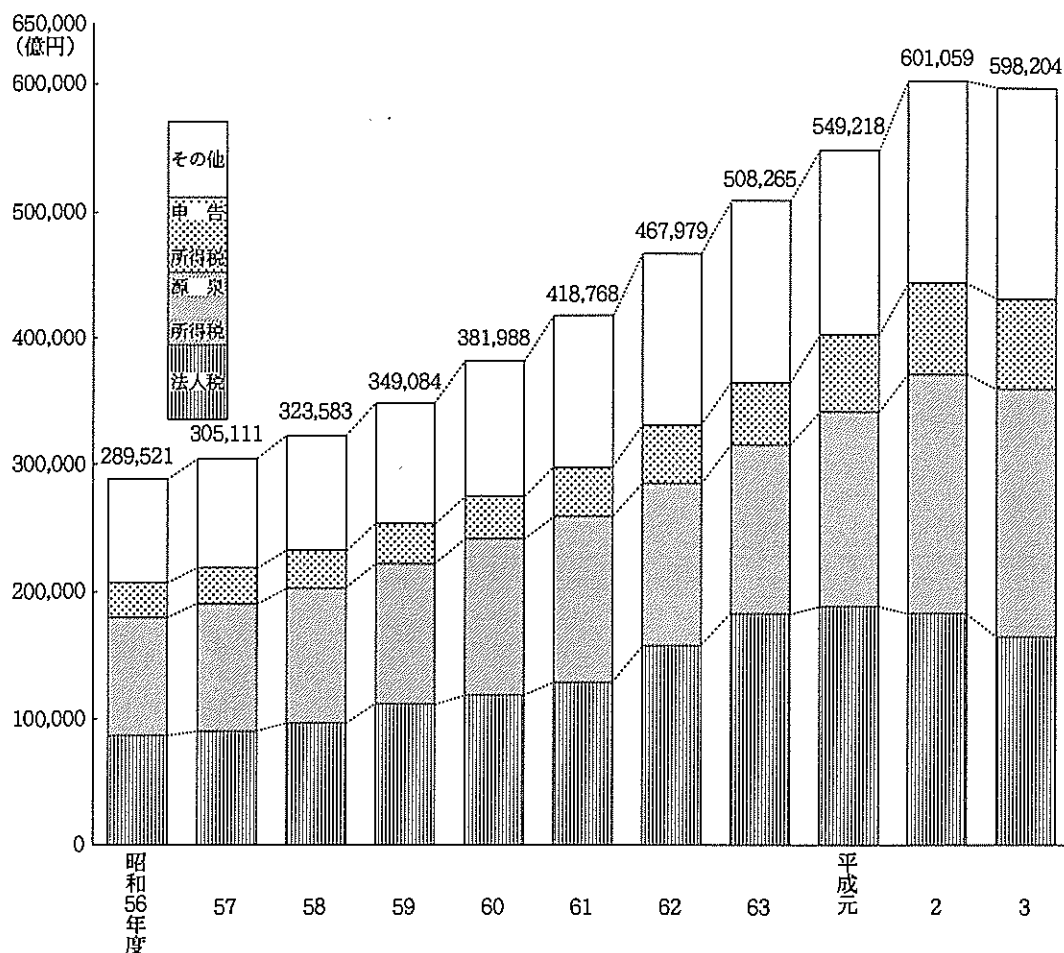

(2) 租税及び印紙収入の決算額（一般会計分）を税目別にみると、源泉所得税19兆5,711億円（前年18兆7,787億円）、法人税16兆5,951億円（18兆3,836億円）、申告所得税7兆1,783億円（7兆2,168億円）、消費税4兆9,763億円（4兆6,227億円）となっており、前年に比べて、源泉所得税7,924億円（伸び率4.2%）、消費税3,536億円（7.6%）とそれぞれ増加しているが、法人税は1兆7,885億円（△9.7%）の減少となっている（第2表参照）。

（第2表）税目別の租税及び印紙収入決算額（一般会計分）

区 分	平成2年度	構成比	平成3年度	構成比	伸び率
	億円		%		
源泉所得税	187,787	31.2	195,711	32.7	4.2
法人税	183,836	30.6	165,951	27.7	△9.7
申告所得税	72,168	12.0	71,783	12.0	△0.5
消費税	46,227	7.7	49,763	8.3	7.6
相続税	19,180	3.2	25,830	4.3	34.7
その他	91,860	15.3	89,167	14.9	△2.9
計	601,059	100	598,204	100	△0.5

また、これを税目別の構成比で見ると、源泉所得税32.7%（前年31.2%）、法人税27.7%（30.6%）、申告所得税12.0%（12.0%）、消費税 8.3%（7.7%）となっている（第2表、第3図参照）。

（第3図）税目別の構成比

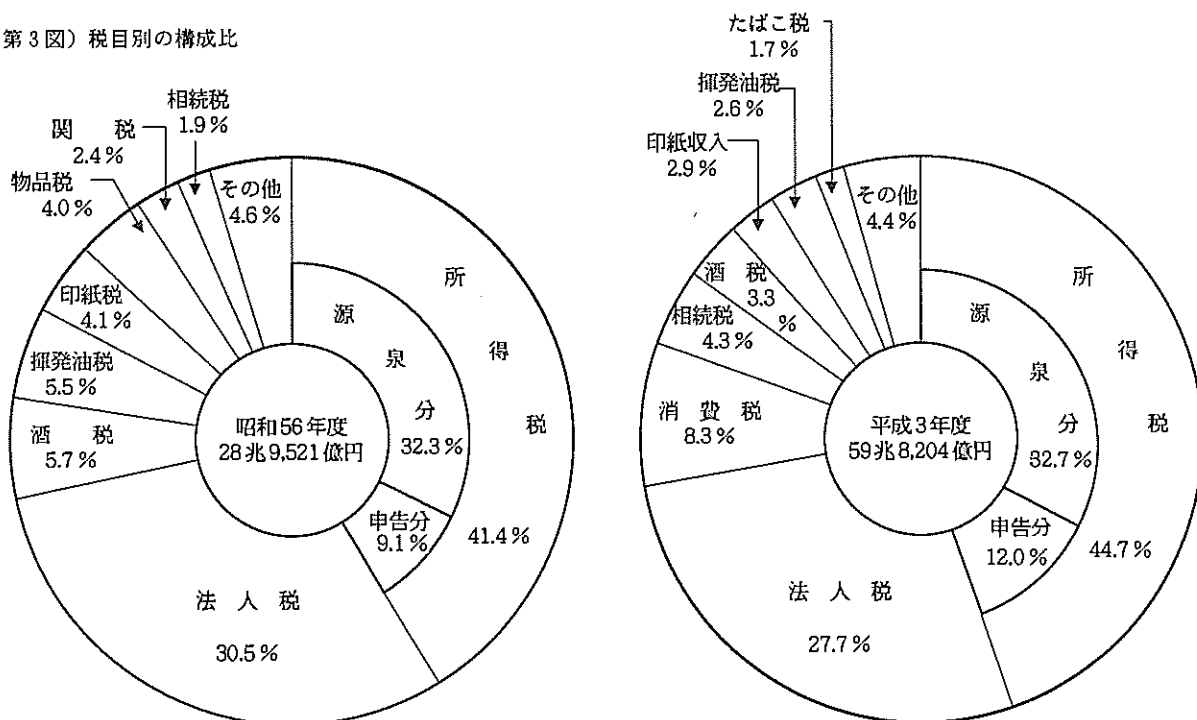

(3) 国税収入の構成を、直接税と間接税等に区分してみると、直接税73.3%（前年73.7%）、間接税等26.7%（26.3%）で、10年前（昭和56年度）に比べて直接税の割合は、3.2ポイント上昇している。

また、直接税の割合を諸外国と比較すると、日本の73.3%に対して、アメリカ90.2%、イギリス57.3%、イタリア55.6%となっている（第4図参照）。

（第4図）国税収入構成の国際比較

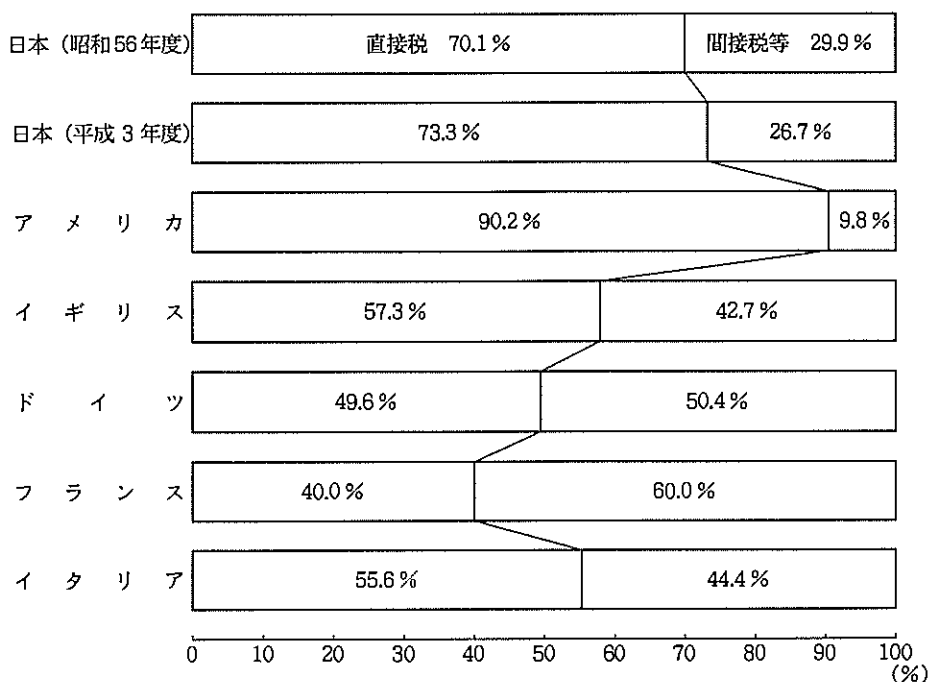

(注) 1 アメリカは歴年計数である。  
2 フランスは平成2年度である。



(4) 国税収入に対する徴税費を、100円当たりのコストで見ると、93銭（前年90銭）となっている。また、これを10年前の1円38銭と比較すると45銭（△32.6%）減少している（第5図参照）。

（第5図）国税収入に対する徴税費の推移

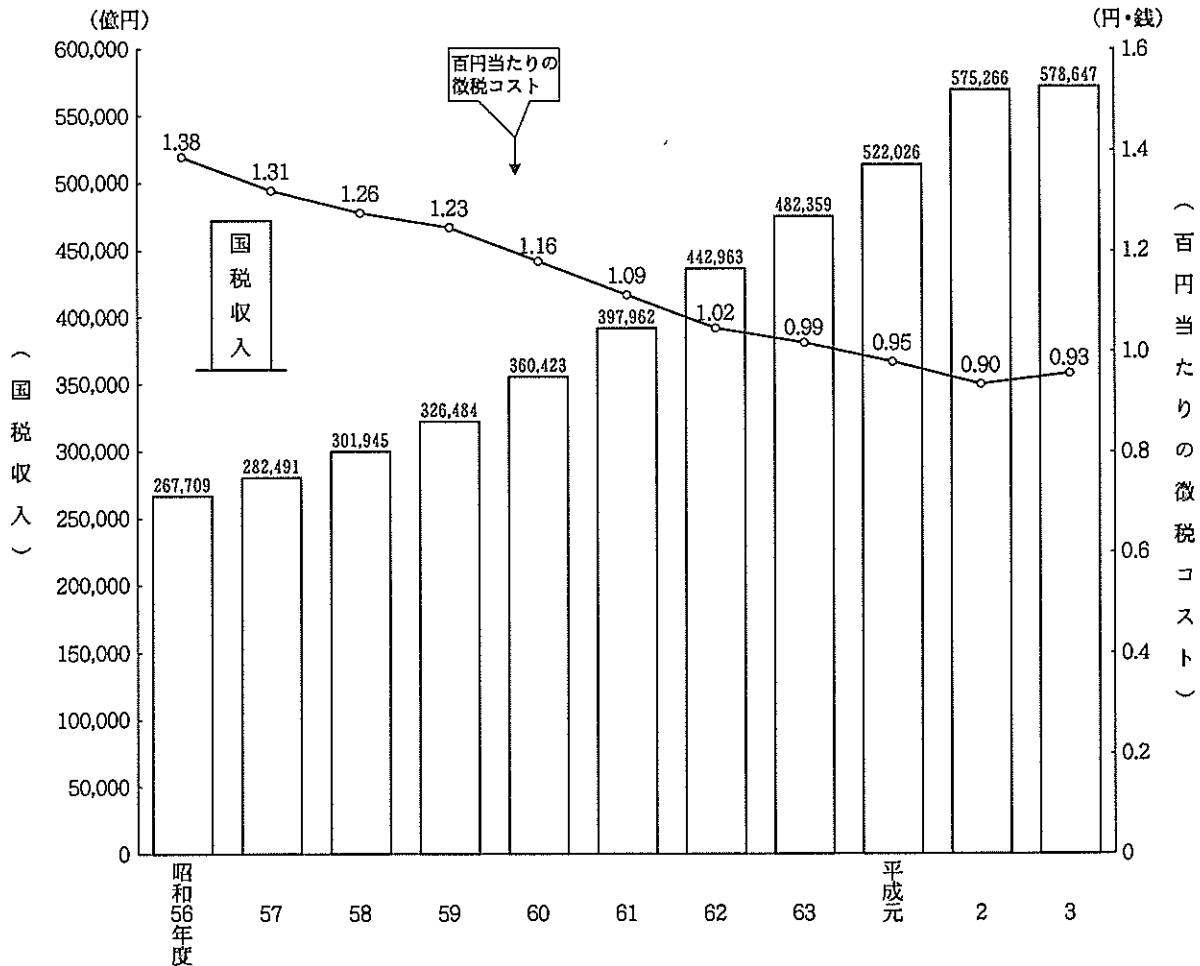

## 2 申告所得税

(1) 平成3年分の確定申告により申告納税額があった者は、856万人（前年855万人）で、前年に比べて2万人（伸び率0.2%）増加している。

これを所得者別にみると、営業所得者252万人（250万人）、農業所得者24万人（25万人）、その他事業所得者68万人（67万人）、その他所得者512万人（513万人）となっている（第6表参照）。

（第6表）申告納税者数

区分	申告納税者数	申告納税者数			
		営業所得者	農業所得者	その他事業所得者	その他所得者
	千人	千人	千人	千人	千人
昭和61年分	7,695	2,312	318	701	4,363
62	7,707	2,346	245	703	4,413
63	7,797	2,447	239	704	4,408
平成元	7,966	2,423	231	670	4,641
2	8,547	2,505	250	666	5,127
3	8,563	2,521	236	683	5,123

また、これに対する総所得金額等は59兆 1,144億円（57兆 5,500億円）で、前年に比べて1兆 5,643億円（2.7%）増加しているが、申告納税額は6兆 5,752億円（6兆 6,023億円）で、前年に比べて271億円（△0.4%）減少している（第7表参照）。

（第7表）総所得金額等、申告納税額

区分	総所得金額等		申告納税額	
	億円	伸び率 %	億円	伸び率 %
昭和61年分	333,026	9.4	33,670	16.9
62	377,509	13.4	41,827	24.2
63	408,878	8.3	43,248	3.4
平成元	489,934	19.8	53,637	24.0
2	575,500	17.5	66,023	23.1
3	591,144	2.7	65,752	△0.4

(2) 申告納税者数を合計所得階級別にみると、100万円以下の者52万人（構成比6.0%）、100万円超200万円以下の者165万人（19.3%）、200万円超300万円以下の者172万人（20.1%）、300万円超500万円以下の者197万人（23.0%）、500万円超1,000万円以下の者158万人（18.4%）、1,000万円超の者113万人（13.2%）となっている。

また、これを前年と比べると、300万円以下の階級では減少し、300万円超の各階級では増加している。最も多く増加したのは、1,000万円超の階級で104万人から113万人へと9万人（伸び率8.7%）、次いで、700万円超1,000万円以下の階級で60万人から66万人へと6万人（8.3%）となっている（第8図参照）。

（第8図）合計所得階級別の申告納税者数

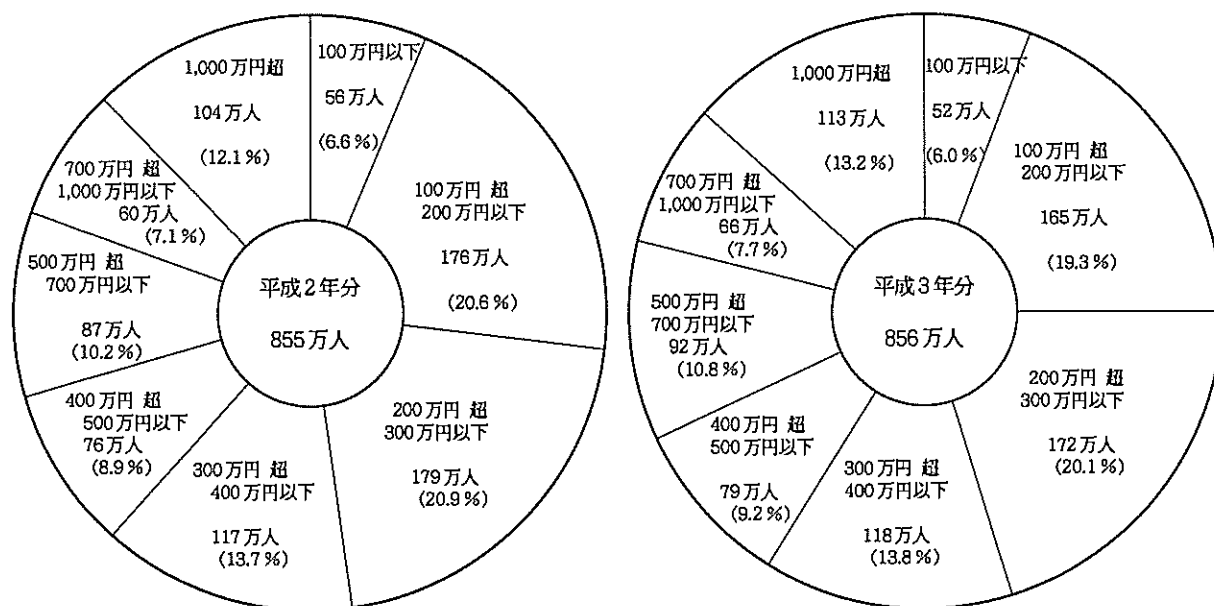

### 3 源泉所得税

(1) 平成3年分の源泉徴収税額は、20兆9,501億円（前年19兆1,831億円）で、前年に比べて1兆7,670億円（伸び率9.2%）増加している。

これを種類別にみると、給与所得は11兆2,819億円から12兆8,179億円へと1兆5,359億円（伸び率13.6%）、利子所得等は4兆8,916億円から5兆4,057億円へと5,141億円（伸び率10.5%）増加し、一方、配当所得は1兆1,089億円から9,798億円へと1,290億円（伸び率△11.6%）減少している（第9表参照）。

（第9表）源泉徴収税額

区分	給与所得	利子所得等	配当所得	その他	計	伸び率
	億円	億円	億円	億円	億円	%
昭和61年分	96,832	20,409	6,887	10,850	134,978	7.9
62	95,651	18,691	8,253	11,886	134,481	△0.4
63	93,122	19,653	9,114	13,591	135,479	0.7
平成元	98,277	24,756	11,294	19,319	153,645	13.4
2	112,819	48,916	11,089	19,007	191,831	24.9
3	128,179	54,057	9,798	17,467	209,501	9.2

また、種類別に構成比をみると、給与所得61.2%（前年58.8%）、利子所得等25.8%（25.5%）、報酬料金等5.2%（5.6%）、配当所得4.7%（5.8%）となっている（表10図参照）。

（第10図）種類別の源泉徴収税額構成比

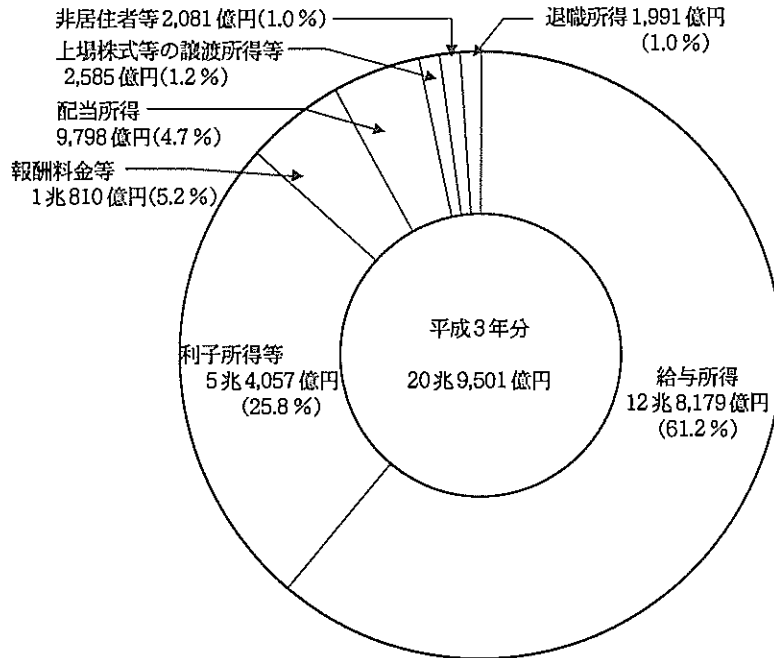

(2) 源泉徴収義務者数は、721万件（前年706万件）で、前年に比べて14万件（伸び率2.0%）の増加となっている。これを種類別にみると、給与所得383万件（374万件）、報酬・料金等301万件（296万件）、配当所得28万件（29万件）となっている（第11表参照）。

（第11表）種類別の源泉徴収義務者数

区 分	給与所得	報 酬 ・ 料 金 等	配当所得	そ の 他	計	伸 び 率
						%
	千件	千件	千件	千件	千件	%
昭和61年分	3,316	2,530	221	62	6,128	2.4
62	3,413	2,613	227	64	6,318	3.1
63	3,522	2,699	248	68	6,536	3.5
平成元	3,612	2,812	272	74	6,770	3.6
2	3,738	2,962	285	79	7,064	4.3
3	3,834	3,014	278	82	7,208	2.0

（注）各年分とも、翌年6月30日現在の源泉徴収義務者数を示している。

(3) 平成3年分の民間給与実態統計調査結果からみると、1年を通じて勤務した民間給与所得者数は4,034万人（前年3,931万人）で、その平均給与は男子547万円（520万円）、女子262万円（249万円）となっている（第12表参照）。

（第12表）給与所得者数、平均給与

区 分	給与所得者数		平 均 給 与		
	千人	%	男 千円	女 千円	計 千円
昭和61年分	37,287	0.9	4,413	2,131	3,626
62	37,670	1.0	4,521	2,190	3,718
63	37,918	0.7	4,685	2,247	3,847
平成元	38,469	1.5	4,928	2,358	4,024
2	39,306	2.2	5,200	2,491	4,252
3	40,340	2.6	5,469	2,623	4,466

（注）1年を通じて勤務した民間給与所得者について示している。

1年を通じて勤務した給与所得者 4,034万人のうち、3,633万人（前年 3,488万人）が源泉徴収により所得税を納税しており、その割合は90.1%（88.7%）となっている。

また、一年を通じて勤務した給与所得者の給与総額に対する税額の割合は6.13%（5.82%）であり、納税者の給与総額に対する税額の割合は6.34%（6.07%）となっている（第13表参照）。

（第13表）給与所得者数、給与総額、税額

区 分	給 与 所得者数		納税者 割合	給 与 総 額		税 額	税 額 割合	納税者 の税額 割合
	千人	うち 納税者数 千人		億円	納 税 者 の 給 与 総 額 億円			
昭和61年分	37,287	33,353	89.4	1,352,016	1,301,270	81,582	6.03	6.27
62	37,670	33,657	89.3	1,400,685	1,345,924	81,072	5.79	6.02
63	37,918	34,151	90.1	1,458,751	1,409,855	81,962	5.62	5.81
平成元	38,469	33,695	87.6	1,547,965	1,473,643	84,426	5.45	5.73
2	39,306	34,880	88.7	1,671,281	1,604,814	97,350	5.82	6.07
3	40,340	36,329	90.1	1,801,569	1,742,263	110,447	6.13	6.34

（注）1年を通じて勤務した給与所得者について示している。

#### 4 法人税

(1) 法人数は250万社（前年237万社）で、前年に比べて14万社（伸び率5.8%）増加している。

各事業年度の所得金額は54兆5,351億円（53兆3,913億円）で、前年に比べて1兆1,438億円（2.1%）増加している。一方、これに対する税額は17兆2,027億円（18兆5,234億円）で、前年に比べて1兆3,207億円（△7.1%）減少している（第14表参照）。

（第14表）法人数、所得金額、税額

区 分	法 人 数		所 得 金 額		税 額	
	千社	伸び率 %	億円	伸び率 %	億円	伸び率 %
昭和61年分	2,036	2.4	324,782	0.3	117,321	1.6
62	2,086	2.5	377,833	16.3	138,661	18.2
63	2,157	3.4	441,576	16.9	160,373	15.7
平成元	2,262	4.9	499,137	13.0	181,520	13.2
2	2,368	4.7	533,913	7.0	185,234	2.0
3	2,505	5.8	545,351	2.1	172,027	△7.1

（注）各年分とも、その年の2月1日から翌年1月31日までに事業年度が終了した法人（清算中を除く）について示している。

法人数 250万社のうち、内国法人は 250万社（前年 237万社）で、これを種類別にみると、普通法人 242万社（228万社）、協同組合等 6万社（6万社）、公益法人等 2万社（2万社）となっている（第15表参照）。

（第15表）種類別法人数

区 分	内 国 法 人				
	普 通 法 人	協 同 組 合 等	公 益 法 人 等	そ の 他	
	千社	千社	千社	千社	千社
昭和61年分	2,035	1,951	61	18	5
62	2,085	2,000	61	19	5
63	2,156	2,071	60	20	5
平成元	2,261	2,176	60	21	5
2	2,367	2,282	59	21	5
3	2,505	2,419	58	21	5

(2) 平成3年分の会社標本調査結果からみると、稼働中の内国普通法人は 221万 6,880社（前年 207万 8,270社）で、前年より13万 8,610社（伸び率 6.7%）増加している。このうち、欠損法人は 110万 2,689社（100万 5,936社）で、その割合（欠損法人割合）は49.7%と、前年の48.4%に比べて 1.3ポイント上昇している（第16表参照）。

（第16表）法人数、欠損法人、欠損法人割合

区 分	法 人 数	法 人 数		欠 損 法 人 割 合
		利 益 法 人	欠 損 法 人	
	社	社	社	%
昭和61年分	1,701,642	777,653	923,989	54.3
62	1,783,434	848,002	935,432	52.5
63	1,851,673	900,973	950,700	51.3
平成元	1,962,026	988,025	974,001	49.6
2	2,078,270	1,072,334	1,005,936	48.4
3	2,216,880	1,114,191	1,102,689	49.7

（注）各年分とも、稼働中の内国普通法人について示している。

営業収入金額は 1,511兆 8,122億円（前年 1,403兆 9,727億円）で、前年に比べて 107兆 8,395億円（伸び率 7.7%）増加している。このうち、利益計上法人についてみると、営業収入金額は 1,295兆 7,662億円（前年 1,216兆 4,606億円）で、前年より79兆 3,056億円（6.5%）増加したが、所得金額は49兆 5,215億円（50兆 3,812億円）と前年より 8,597億円（△ 1.7%）減少している。

また、営業収入金額に対する所得金額の割合（所得率）は 3.8%で、前年の 4.1%に比べて 0.3ポイント低下している（第17表参照）。

（第17表）営業収入金額、所得金額、所得率

区 分	営業収入金額		う ち 利 益 計 上 法 人				
			営業収入金額		所得金額		所得率
	億円	%	億円	%	億円	%	
昭和61年分	10,283,800	3.6	8,475,142	2.8	302,949	0.0	3.6
62	10,306,022	0.2	8,704,540	2.7	347,460	14.7	4.0
63	11,032,184	7.0	9,477,774	8.9	408,625	17.6	4.3
平成元	12,254,005	11.1	10,811,566	14.1	474,123	16.0	4.4
2	14,039,727	14.6	12,164,606	12.5	503,812	6.3	4.1
3	15,118,122	7.7	12,957,662	6.5	495,215	△ 1.7	3.8

## 5 相続税

(1) 平成3年分の相続人数は18万 3,567人（前年16万 1,254人）、被相続人は5万 6,554人（4万 8,287人）で、前年に比べて相続人数は2万 2,313人（伸び率13.8%）増加し、被相続人数は 8,267人（17.1%）増加している。

また、相続税の課税価格は17兆 8,417億円（14兆 1,058億円）、納付税額は 3兆 9,651億円（2兆 9,527億円）で、前年に比べて 3兆 7,359億円（26.5%）、1兆 124億円（34.3%）それぞれ増加している（第18表参照）。

（第18表）相続人数、課税価格、納付税額、被相続人数

区 分	相続人数		課税価格		納付税額		被 相 続 人 数	
	人	%	億円	%	億円	%	人	%
昭和61年分	164,220	6.2	67,637	8.3	10,443	12.8	51,847	7.8
62	187,026	13.9	82,509	22.0	14,343	37.3	59,008	13.8
63	163,711	△12.5	96,380	16.8	15,629	9.0	36,468	△38.2
平成元	140,983	△13.9	117,686	22.1	23,930	53.1	41,655	14.2
2	161,254	14.4	141,058	19.9	29,527	23.4	48,287	15.9
3	183,567	13.8	178,417	26.5	39,651	34.3	56,554	17.1

(2) 相続税の取得財産価額を種類別にみると、土地1兆 2,087億円（構成比73.3%）、有価証券1兆 6,805億円（8.7%）、現金・預貯金等1兆 5,039億円（7.8%）となっている（第19図参照）。

（第19図）相続税の種類別取得財産価額

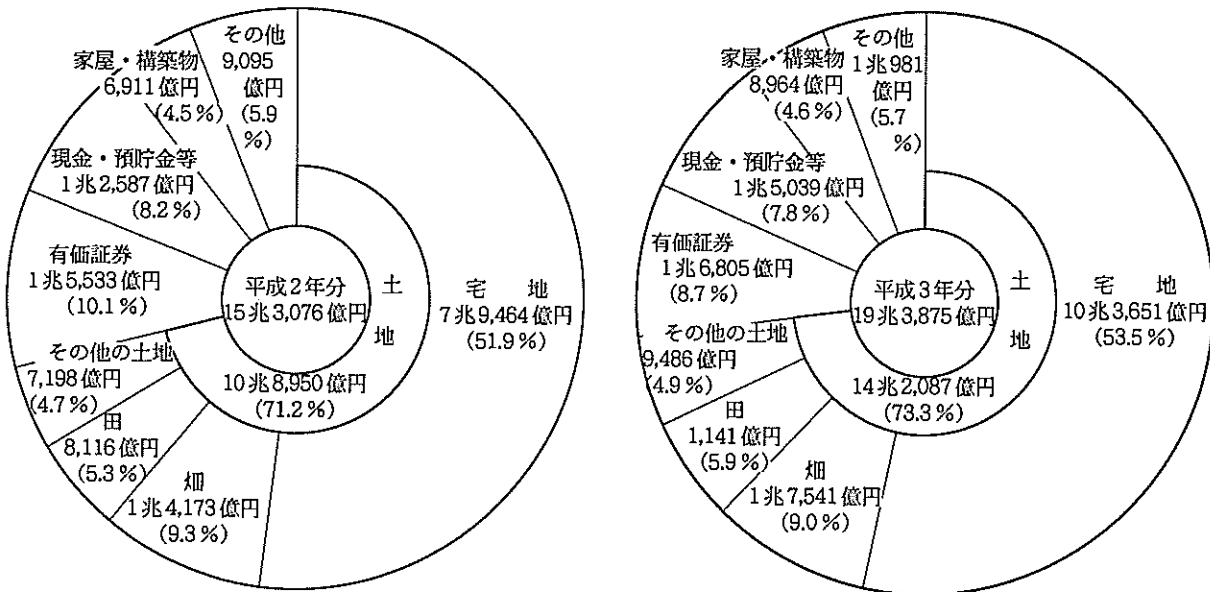

## 6 贈与税

(1) 平成3年中に贈与を受けた者は57万 3,155人（前年58万 3,693人）で、前年に比べて1万 538人（伸び率△ 1.8%）減少している。

また、贈与税の取得財産価額は2兆 593億円（2兆 5,684億円）、納付税額は2,392億円（3,430億円）で、前年に比べて5,091億円（△19.8%）、1,038億円（△30.3%）それぞれ減少している（第20表参照）。

（第20表）贈与を受けた者数、取得財産価額、納付税額

区分	贈与を受けた者数		取得財産価額		納付税額	
	人	伸び率 (%)	億円	伸び率 (%)	億円	伸び率 (%)
昭和61年分	420,442	5.0	9,606	10.6	1,065	35.2
62	505,667	20.3	14,185	47.7	1,809	69.8
63	459,789	△ 9.1	11,098	△21.8	1,285	△28.9
平成元	527,756	14.8	21,491	93.6	2,926	127.7
2	583,693	10.6	25,684	19.9	3,430	17.2
3	573,155	△ 1.8	20,593	△19.8	2,392	△30.3



(2) 贈与税の取得財産価額を種類別にみると、土地 1兆 4,142億円（構成比68.7%）、現金・預貯金等 3,605億円（17.5%）、有価証券 1,815億円（8.8%）となっている（第21図参照）。

（第21図）贈与税の種類別取得財産価額

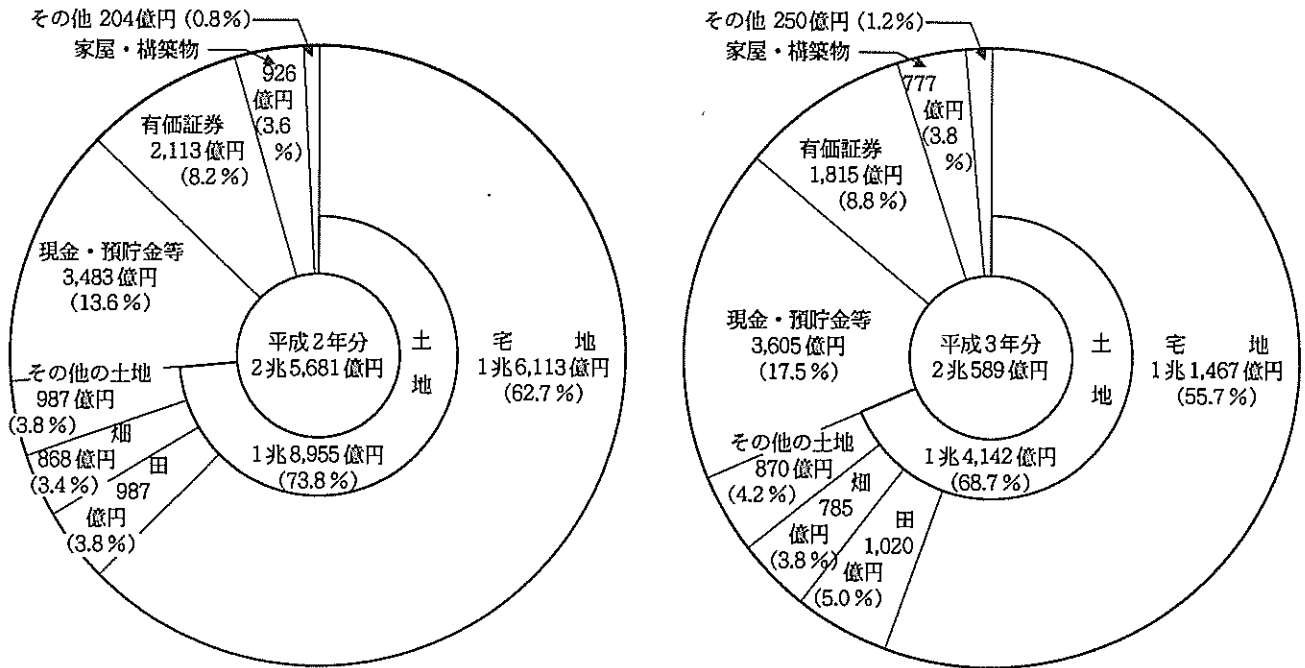

## 7 有価証券取引税

平成3年度における有価証券取引税の課税譲渡価額は 800兆 4,565億円（前年 1,125兆 7,918億円）、税額は 4,683億円（7,829億円）で、前年に比べてそれぞれ 325兆 3,353億円（伸び率△28.9%）、3,146億円（△40.2%）減少している（第22表参照）。

（第22表）有価証券取引税の課税譲渡価額、税額

区分	課税譲渡価額		税額	
	億円	伸び率 %	億円	伸び率 %
昭和61年度	17,622,410	64.2	13,810	124.2
62	24,856,060	41.0	17,820	29.0
63	18,833,283	△24.2	21,061	18.2
平成元	15,925,433	△15.4	13,381	△36.5
2	11,257,918	△29.3	7,829	△41.5
3	8,004,565	△28.9	4,683	△40.2

## 8 消費税

### (1) 申告件数

平成3年度分の消費税の申告件数は230万件（前年216万件）で、うち納税申告は220万件（203万件）、還付申告は11万件（13万件）となっている。納税申告の内訳は一般申告67万件（58万件）、簡易申告153万件（145万件）である。

また、申告件数230万件のうち、個人事業者は80万件（75万件）、法人は151万件（140万件）となっている。

### (2) 納税申告額

平成3年度分の消費税の納税申告額は6兆2,129億円（前年5兆5,805億円）で、うち一般申告5兆2,699億円（4兆6,936億円）、簡易申告9,430億円（8,869億円）となっている。

また、納税申告額6兆2,129億円のうち、個人事業者は2,038億円（1,941億円）、法人は6兆91億円（5兆3,864億円）となっている。

### (3) 還付税額

平成3年度分の消費税の還付税額は1兆2,419億円（前年1兆3,062億円）で、うち個人事業者は749億円（810億円）、法人は1兆1,670億円（1兆2,252億円）となっている。

### (4) 課税事業者（選択）届出件数

平成3年度末（平成4年3月末現在）の消費税の課税事業者届出件数は232万件（前年224万件）となっている。

また、課税事業者選択届出件数は11万件（12万件）となっている。

（第23表）消費税の申告件数、納税申告額、還付税額、課税事業者（選択）届出件数

区 分	申告件数	納税申告額	還付税額	課税事業者 届出件数	課税事業者 選択届出件数
	千件	億円	億円	千件	千件
平成元年度	1,976	39,547	13,183	1,906	58
2	2,156	55,805	13,062	2,237	115
3	2,302	62,129	12,419	2,316	109

（注）平成3年度分は処理事積を含んでいる。

## 9 酒 税

(1) 平成3年度における酒税の税額は1兆8,819億円（前年1兆8,422億円）で、前年に比べて397億円（伸び率2.2%）増加している。

また、販売（消費）数量は928万kl（903万kl）で、前年に比べて25万kl（2.7%）増加している（第24表参照）。

（第24表）酒税の税額、販売（消費）数量

区 分	税 額		販 売 数 量 (消 費)	
	億円	伸び率 %	kl	伸び率 %
昭和61年度	18,915	1.6	7,450,877	2.9
62	19,748	4.4	7,814,135	4.9
63	20,848	5.6	8,250,621	5.6
平成元	17,656	△15.3	8,540,495	3.5
2	18,422	4.3	9,034,694	5.8
3	18,819	2.2	9,281,026	2.7

(2) 税額を種類別に前年と比べると、ビールは1兆3,503億円から1兆4,291億円（構成比75.9%）へと788億円（伸び率5.8%）増加している。

これに対し、清酒は2,032億円から1,940億円（10.3%）へと93億円（△4.6%）、ウイスキー類は1,934億円から1,814億円（9.6%）へと120億円（△6.2%）、しょうちゅうは619億円から453億円（2.4%）へと166億円（△26.8%）それぞれ減少している（第25図参照）。

（第25図）種類別の税額

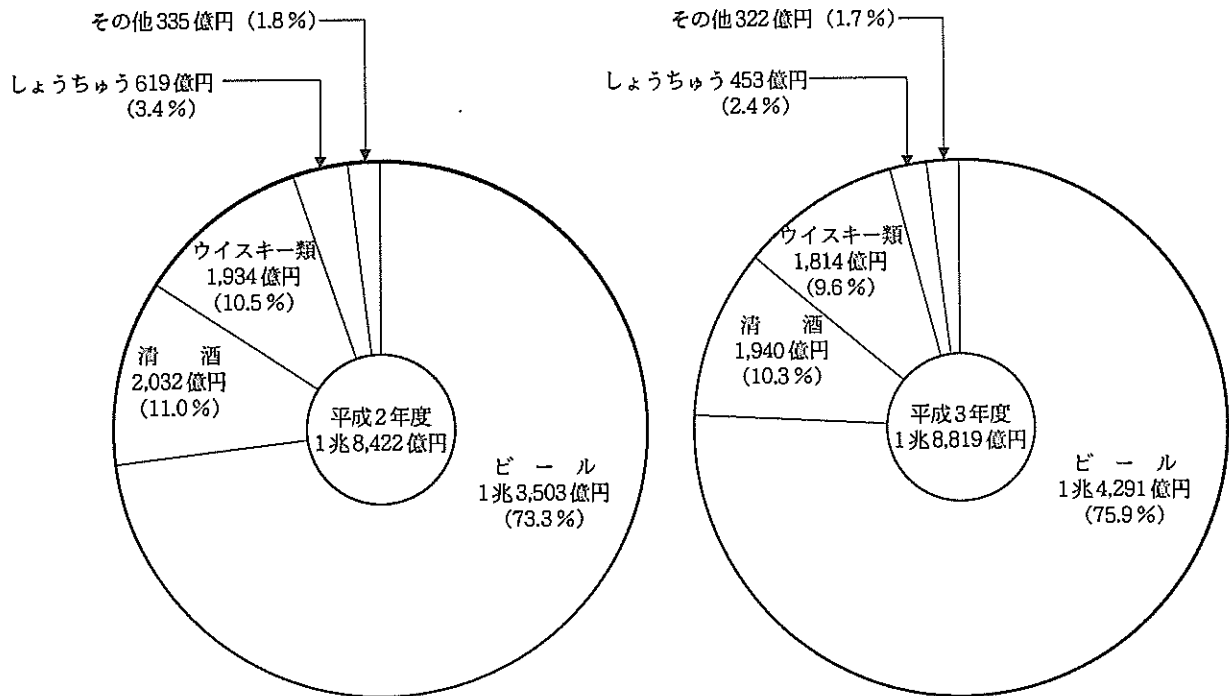

(3) 販売数量（消費）数量を種類別に前年と比べると、ビールは646万klから674万kl（構成比72.6%）へと28万kl（伸び率4.3%）増加している。

これに対し、ウイスキー類は26万klから24万kl（2.6%）へと1万kl（△4.9%）、しょうちゅうは53万klから51万kl（5.5%）へと1万kl（△2.7%）それぞれ減少している（第26図参照）。

（第26図）種類別の販売（消費）数量

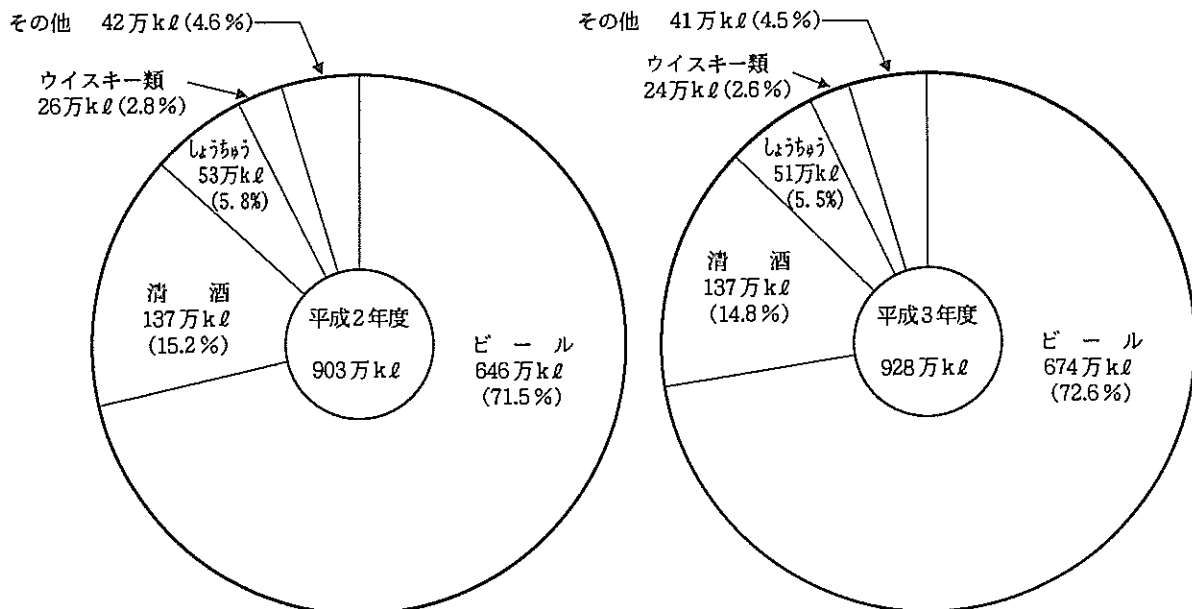

販売（消費）数量の伸びを、10年前（昭和56年度）を100とした場合の指数でみると、しょうちゅう 204、果実酒類 179、ビール 149と増加しているのに対し清酒は90、ウイスキー類は67とそれぞれ減少している（第27図参照）。

（第27図）種類別販売（消費）数量の伸び

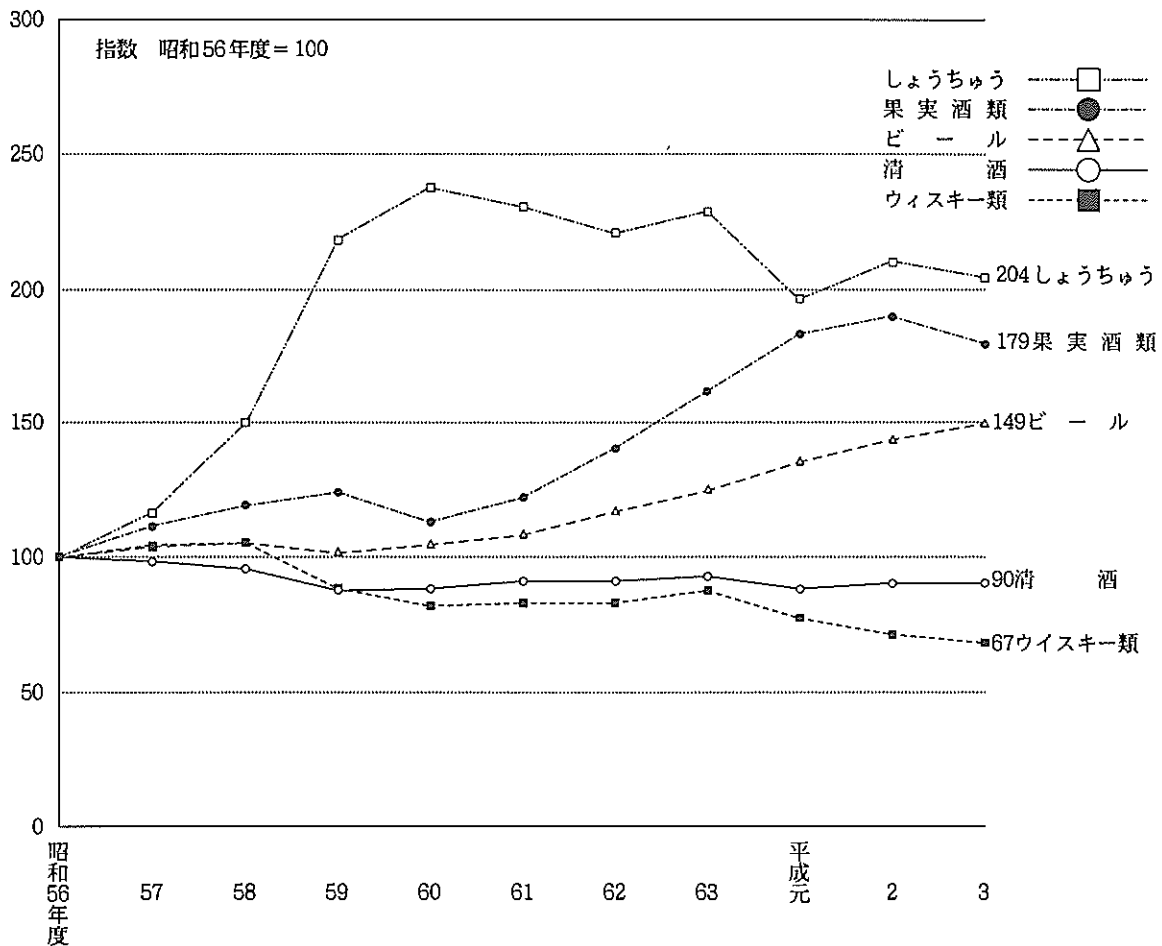

## 10 航空機燃料税

平成3年度における航空機燃料税の課税数量は 317万 $kl$ （前年 295万 $kl$ ）で、前年に比べて23万 $kl$ （伸び率 7.7%）増加している。また、税額は 825億円（766億円）で、前年に比べて59億円（7.7%）増加している（第28表参照）。

（第28表）航空機燃料税の課税数量、税額

区分	課税数量 $kl$	税額	
		伸び率 %	伸び率 %
昭和61年度	2,477,542	2.6	644
62	2,597,762	4.9	675
63	2,667,591	2.7	694
平成元	2,812,053	5.4	731
2	2,945,675	4.8	766
3	3,172,845	7.7	825

## 11 電源開発促進税

平成3年度における電源開発促進税の販売電気の電力量は6,824億Kw/h（前年6,578億Kw/h）で、前年に比べて246億Kw/h（伸び率3.7%）増加している。

また、税額は3,037億円（2,927億円）で、前年に比べ109億円（3.7%）増加している（第29表参照）。

（第29表）電源開発促進税の電力量、税額

区 分	販売電気の電力量		税 額	
	百万Kw/h	伸び率	億円	伸び率
昭和61年度	521,521	△ 0.4	2,321	△ 0.3
62	550,303	5.5	2,449	5.5
63	580,650	5.5	2,584	5.5
平成元	631,709	8.8	2,811	8.8
2	657,848	4.1	2,927	4.1
3	682,448	3.7	3,037	3.7

## 12 たばこ税

平成3年度におけるたばこ税の税額は、国税庁分8,448億円（前年8,385億円）、税関分1,701億円（1,630億円）で、国税庁分は63億円（伸び率0.8%）、税関分は71億円（4.4%）とそれぞれ増加している（第30表参照）。

（第30表）たばこ税の税額

区 分	国税庁分		税 関 分	
	税 額	伸び率	税 額	伸び率
昭和61年度	9,406	20.1	487	65.9
62	9,031	△ 4.0	1,198	145.8
63	8,772	△ 2.9	1,431	19.5
平成元	8,851	0.9	1,472	2.9
2	8,385	△ 5.3	1,630	10.7
3	8,448	0.8	1,701	4.4

（注）昭和63年度以前の名称は「たばこ消費税」である。

### 13 揮発油税及び地方道路税

平成3年度における揮発油税及び地方道路税（税関分を除く。）の課税数量は4,552万kl（前年4,407万kl）で、前年に比べて144万kl（伸び率3.3%）増加している。

税額は2兆4,455億円（2兆3,682億円）で、前年に比べて773億円（3.3%）増加している（第31表参照）。

（第31表）揮発油税及び地方道路税の課税数量、税額

区 分	課税数量	税 額		
		伸び率	税 額	伸び率
	千kl	%	億円	%
昭和61年度	37,585	2.8	20,196	2.8
62	38,638	2.8	20,761	2.8
63	40,188	4.0	21,594	4.0
平成元	42,180	5.0	22,664	5.0
2	44,075	4.5	23,682	4.5
3	45,515	3.3	24,455	3.3

### 14 印紙税

平成3年度における印紙税（現金納付分）の税額は2,296億円（前年2,245億円）で、前年に比べて51億円（伸び率2.3%）増加している。

納税人員は20万人で、前年に比べて4.0%増加している（第32表参照）。

（第32表）印紙税の税額、納税人員

区 分	税 額		納税人員	
	税 額	伸び率	納税人員	伸び率
	億円	%	千人	%
昭和61年度	1,820	0.8	166	4.9
62	1,911	5.0	174	4.9
63	2,088	9.2	185	6.3
平成元	2,181	4.5	187	1.3
2	2,245	2.9	192	2.5
3	2,296	2.3	200	4.0

## 15 国税徴収

- (1) 平成3年度における国税の徴収決定済額は66兆2,226億円（前年64兆2,437億円）で、前年に比べて1兆979億円（伸び率3.1%）増加している（第33表参照）。

（第33表）国税の徴収決定済額

区 分	平成2年度		平成3年度		
	億円	構成比 %	億円	構成比 %	伸び率 %
源泉所得税	199,577	31.1	211,236	31.9	5.8
法人税	197,150	30.7	181,602	27.4	△7.9
申告所得税	80,231	12.5	81,286	12.3	1.3
消費税	62,355	9.7	67,645	10.2	8.5
相続税	35,406	5.5	50,538	7.6	42.7
揮発油税及び 地方道路税	25,717	4.0	26,524	4.0	3.1
酒 税	18,442	2.9	18,842	2.8	2.2
そ の 他	23,557	3.7	24,552	3.7	4.2
計	642,437	100.0	662,226	100.0	3.1

- (2) 国税局別に徴収決定済額をみると、東京国税局28兆5,491億円（構成比43.1%）、大阪国税局12兆1,530億円（18.4%）、名古屋国税局7兆891億円（10.7%）、関東信越国税局5兆8,312億円（8.8%）となっている（第34図参照）。

（第34図）国税局別の徴収決定済額

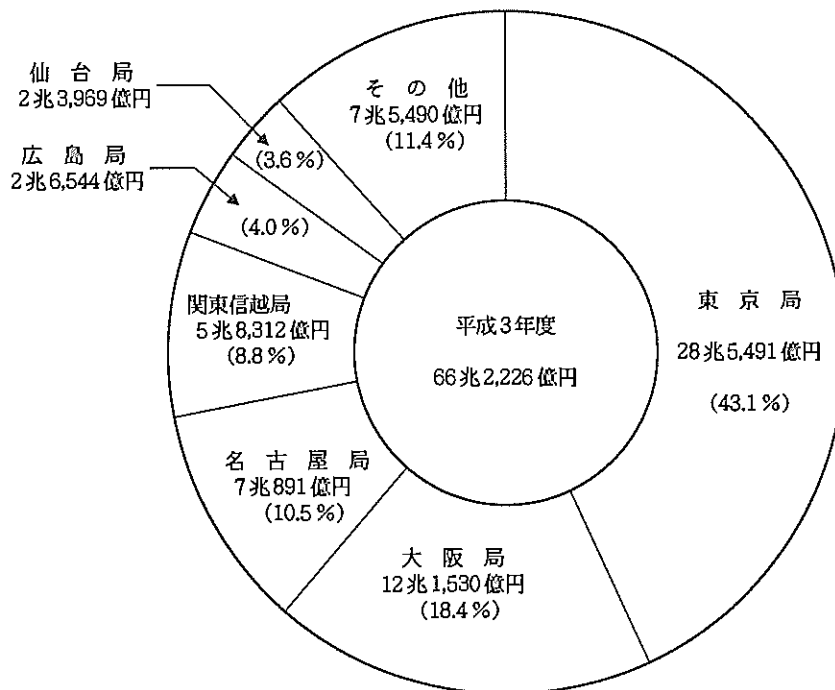

また、国税局別に主要税目の構成をみると、各国税局とも所得税が最も高い比率となっており、中でも関東信越及び熊本国税局では50%を超えている（第35図参照）。

（第35図）国税局別徴収決定済額の構成

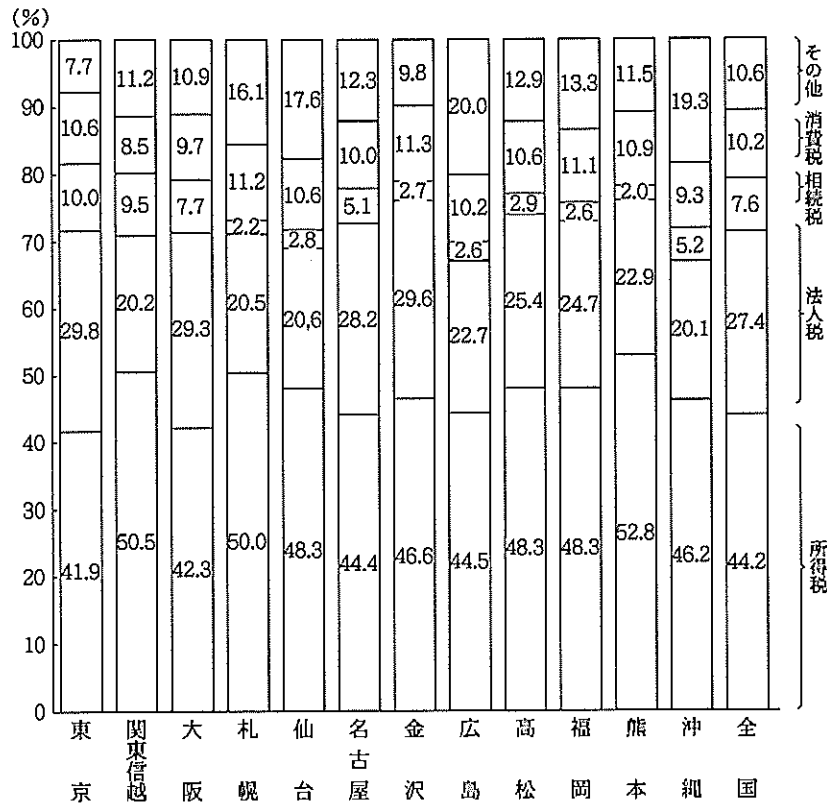

## 16 国税滞納

(1) 平成3年度末における国税の滞納残高は 255万件（前年度 234万件）、1兆 7,048億円（1兆 4,118億円）であり、前年度に比べ21万件（伸び率 9.1%）、2,930億円（20.8%）増加している。（第36図参照）。

（第36図）滞納残高の件数、税額の推移

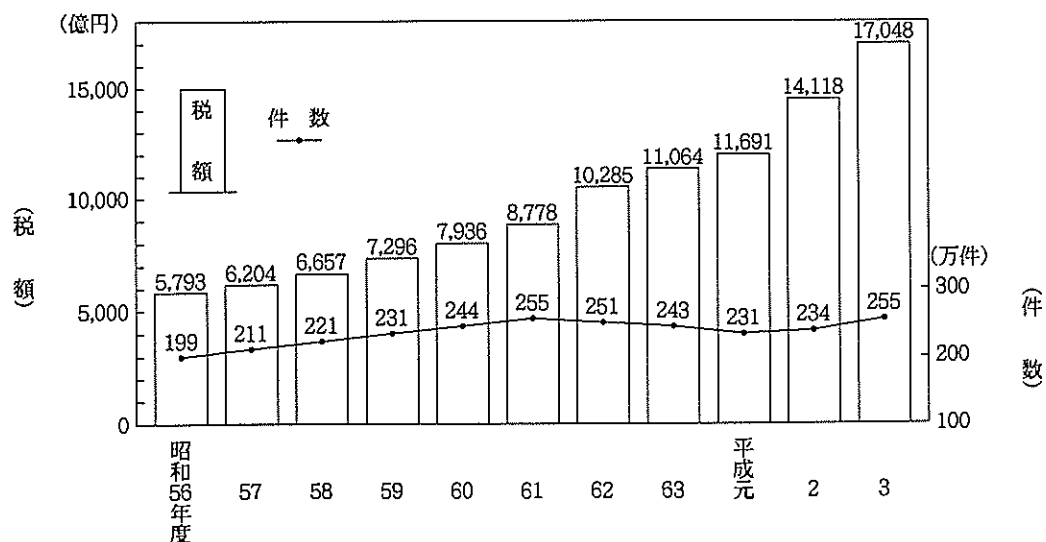



(2) 滞納残高を税目別にみると、法人税 6,769億円（前年度 5,852億円）、申告所得税 6,067億円（5,150億円）、源泉所得税 2,207億円（1,782億円）の順となっている（第37表参照）。

（第37表）税目別の滞納残高

区 分	平成2年度		平成3年度		
	件 数	税 額	件 数	税 額	伸び率
	千件	億円	千件	億円	%
源泉所得税	549	1,782	594	2,207	23.8
申告所得税	1,376	5,150	1,466	6,067	17.8
法人税	181	5,852	195	6,769	15.7
相続税	43	564	47	804	42.6
消費税	102	548	173	989	80.4
その他	91	222	78	212	△4.6
合 計	2,341	14,118	2,553	17,048	20.8

## 17 不服審査・訴訟事件

(1) 平成3年度中の異議申立て件数は7,497件（前年8,103件）で、前年に比べて606件（伸び率△7.5%）減少している。

前年から繰り越された2,033件を含む要処理件数9,530件のうち、処理済件数は7,667件で、これを処理態様別にみると、異議申立人の請求が一部又は全部認められた件数は532件（566件）で、全体の6.9%（5.9%）となっている（第38表参照）。

（第38表）異議申立ての状況

区 分	申 立 て 数		処 理 済 数	請 求 認 容 数	割 合
	件	伸 び 率			
	件	%	件	件	%
昭和61年度	29,276	30.3	29,063	571	2.0
62	17,951	△38.7	14,894	520	3.5
63	13,913	△22.5	15,519	582	3.8
平成元	11,229	△19.3	10,932	543	5.0
2	8,103	△27.8	9,521	566	5.9
3	7,497	△7.5	7,667	532	6.9

(2) 平成3年度中の審査請求件数は 3,375件（前年 4,135件）で、前年に比べて 760件（△18.4%）減少している。

前年から繰り越された 4,229件を含む要処理件数 7,604件のうち、処理済件数は 3,651件で、これを処理態様別にみると、審査請求人の請求が一部又は全部認められた件数は 402件（433件）で、全体の11.0%（9.3%）となっている（第39表参照）。

（第39表）審査請求の状況

区 分	審査請求数		処 理 済 件 数	請求認容数	
	件	伸び率		件	割 合
昭和61年度	6,716	%	9,005	419	%
62	5,486	△15.8	6,533	325	4.7
63	4,384	△18.3	6,053	338	5.0
平成元	4,826	△20.1	4,222	483	5.6
2	4,135	10.1	4,665	433	11.4
3	3,375	△14.3	3,651	402	9.3
		△18.4			11.0

(3) 平成3年度中に国側を被告として訴訟を提起した件数は 332件（前年 310件）で、前年に比べて22件（7.1%）増加している。

訴訟が終結した 334件を処理態様別にみると、原告が一部又は全部勝訴した件数は28件（16件）で、全体の 8.4%（4.9%）となっている（第40表参照）。

（第40表）国側を被告とした訴訟状況

区 分	訴訟提起数		訴訟終結件数	原告勝訴数	
	件	伸び率		件	割 合
昭和61年度	314	%	325	15	%
62	287	△ 8.6	335	12	3.6
63	338	17.8	350	24	6.9
平成元	316	△ 6.5	356	16	4.5
2	310	△ 1.9	328	16	4.9
3	332	7.1	334	28	8.4

## 18 間接国税犯則事件

平成3年度中の間接国税に係る犯則事件の通告処分件数は8件（前年5件）で、前年に比べて3件（伸び率60.0%）増加している（第41表参照）。

（第41表） 通告処分の件数

区 分	物 品 税	酒 税	そ の 他	計	伸 び 率
					%
昭和61年度	533	30	3	566	△13.3
62	402	20	2	424	△25.1
63	334	7	—	341	△19.6
平成元	14	2	—	16	△95.3
2	—	5	—	5	△68.8
3	—	8	—	8	60.0

## 主な統計表の収録項目一覧

### 申告所得税

ページ	統計表の種類	分類方法	調査項目									調査方法
			人員	所得金額	所得控除額	課税所得金額	算出税額	税額控除額	源泉徴収税額	申告納税額	軽減(免除)税額	
48 48 49 50	2-1 課税状況 (1) 申告及び処理の状況 (2) 既往年分の課税状況 (3) 免除状況 (4) 都道府県別の課税状況	申告及び処理の区分	○	○						○	○	全数調査
			○	○								
53 54 55 56	2-2 所得階級別人員 (1) 所得者区分別人員 (2) 所得者区分別人員の累年比較 (3) 青色申告者 (4) 都道府県別人員	合計所得階級	○	○								全数調査
			○	○								
66 67 68 69	2-3 所得種類別人員、所得金額 (1) 所得種類別内訳 (2) 業種別内訳 (3) 所得種類別人員、所得金額の累年比較 (4) 都道府県別人員、所得金額	所得の種類	○	○						○		全数調査
			○	○						○		
77 77	2-4 青色申告状況 (1) 営業・その他事業所得者の青色申告の状況 (2) 平成3年分申告所得税の青色申告の主な特典		○									全数調査
79 79 80 82 86 86 87	2-5 申告所得税標本調査結果(抜粋) (1) 総括表 (2) 納税者平均値による総括表 (3) 所得種類別表 (4) 所得控除表 (5) 税額控除表 (6) 源泉徴収税額表 (7) 専従者表	合計所得階級	○	○	○	○	○	○	○	○	○	標本調査
			○	○	○	○	○	○	○	○	○	

### 源泉所得税

ページ	統計表の種類	分類方法	調査項目							調査方法	
			源泉徴収義務者数	人員	支払金額	給与所得		税額	譲渡利益金額		
			人員	給与・手当	賞与	給与					
89 89 89 90 90 92 92 92 93 93 94	3-1 課税状況 (1) 課税状況 (2) 加算税の状況 (3) 源泉徴収義務者数 (4) 利子所得等の課税状況 (5) 配当所得の課税状況 (6) 上場株式等の譲渡所得等の課税状況 (7) 給与所得、退職所得の課税状況 (8) 給与所得、退職所得の課税状況の累年比較 (9) 報酬・料金等の課税状況 (10) 非居住者等の課税状況 (11) 都道府県別の課税状況	所得種類別	○		○	○			○	○	全数調査 " 標本調査 " " " " 全数調査
				○	○	○	○	○	○	○	
96 97 98 99 99	3-2 民間給与実態統計調査結果(抜粋) (1) 源泉徴収義務者数、給与所得者数 (2) 給与額の累年比較 (3) 給与階級別の給与所得者数、給与額 (4) 納税者数、納税者の給与総額及び税額の累年比較 (5) 給与階級別の納税者数、給与総額及び税額	規模別、業種別	○			○	○	○	○	○	標本調査
						○	○	○	○	○	

法人税

ページ	統計表の種類	分類方法	調査項目									調査方法	
			法人数	事業年度数	所得金額	欠損金額	営業収入金額	資本金額	支払配当	留保金額	交際費・寄付金		税額
102	4-1 課税状況 (1) 現事業年度分の課税状況 (2) 既往事業年度分の課税状況 (3) 法人数等の状況 (4) 加算税の状況 (5) 都道府県別の課税状況 (6) 都道府県別の法人数、所得金額	法人の種類別			○							○	} 全数調査
102		法人の種類別	○	○	○	○						○	
103		法人の種類別	○	○	○	○						○	
103		法人の種類別	○	○	○	○						○	
104		法人の種類別	○	○	○	○						○	
106		法人の種類別	○	○	○	○						○	
108	4-2 法人数 (1) 決算期別の普通法人数 (2) 業種別の普通法人数 (3) 都道府県別の普通法人数	決算期別、資本金階級別	○	○	○	○							} 全数調査
110		業種別、資本金階級別	○	○	○	○							
114		都道府県別、資本金階級別	○	○	○	○							
117	4-3 会社標本調査結果(抜粋) (1) 総括表 (2) 利益及び欠損の状況 (3) 営業収入金額及び所得率 (4) 益金処分 (5) 交際費、寄付金、引当金、減価償却費 (6) 所得階級別法人数 (7) 資本金階級別の同非別、青白別、組織区分別法人数 (8) 業種別、資本金階級別法人数	} 資本金階級別業種別	○		○	○	○	○				○	} 標本調査
118			○		○	○	○					○	
119			○		○	○	○					○	
120			○		○	○	○					○	
121		} 所得階級別 資本金階級別	○									○	
122			○									○	
124			○									○	
125			○									○	

相続税

ページ	統計表の種類	分類方法	調査項目									調査方法	
			被相続人数	相続人数	取得財産価額	課税価格	税額控除	相続税額	納付税額	法定相続人	加算税		
127	5-1 課税状況 (1) 課税状況 (2) 課税状況の累年比較 (3) 国税局別の課税状況 (4) 申告及び処理の状況 (5) 加算税の状況	} 申告及び処理の合計	○	○	○	○	○	○	○	○			} 全数調査
127			○	○	○	○	○	○	○	○			
127		○	○	○	○	○	○	○	○	○			
128		○	○	○	○	○	○	○	○	○			
128		○	○	○	○	○	○	○	○	○	○		
129	5-2 相続財産価格階級別 (1) 人員、課税価格、税額 (2) 法定相続人別の被相続人数 (3) 国税局別の被相続人数	課税価格階級別	○			○				○	○		} 全数調査
129		法定相続人別	○	○						○	○		
130		課税価格階級別	○										
131	5-3 相続財産種類別 被相続人数、財産価額	取得財産の種類別	○		○	○							

贈与税

ページ	統計表の種類	分類方法	調査項目							調査方法
			人員	取得財産価額	税額控除	納付税額	加算税			
133 133 133 134 135	6-1 課税状況 (1) 課税状況 (2) 課税状況の累年比較 (3) 加算税の状況 (4) 申告及び処理の状況 (5) 国税局別の課税状況	申告及び処理の合計 " 処 理 申告及び処理の区分 申告及び処理の合計	○ ○ ○ ○ ○	○ ○ ○ ○ ○	○ ○ ○ ○ ○	○ ○ ○ ○ ○	○ ○ ○ ○ ○			◎ 取得財産価額が100万円以下の申告（修正申告を除く。）については標本調査 100万円を超えるものについては全数調査
136 136	6-2 贈与財産価額階級別 (1) 人員、財産価額、税額 (2) 国税局別の人員	申告（修正申告を除く。） "	○ ○	○ ○		○ ○				
137	6-3 贈与財産種類別 受贈人員、財産価額	申告（修正申告を除く。）	○	○						

消費税

ページ	統計表の種類	分類方法	調査項目					調査方法
			申告及び処理件数	納税申告額	還付税額	届出件数	税関分の課税状況	
143 143 144	(1) 課税状況 (2) 課税事業者（選択）届出件数 (3) 都道府県別課税状況等	申告の種類別 届出の種類別 申告の種類別	○ ○ ○	○ ○ ○	○ ○ ○	○ ○ ○	○ ○ ○	} 全数調査

酒 税

ページ	統計表の種類	分類方法	調査項目							調査方法
			課税数量	税額	製成数量	販売（消費）数量	製造場数	販売場数	製造者数	
151 152 158 160 164	9-1 酒税関係総括表 9-2 課税状況 9-3 製成数量 9-4 販売（消費）数量 9-5 免許場数	酒類の種類別 " " " 酒類の種類別、 免許の種類別	○ ○ ○ ○ ○	○ ○ ○ ○ ○	○ ○ ○ ○ ○	○ ○ ○ ○ ○	○ ○ ○ ○ ○	○ ○ ○ ○ ○	○ ○ ○ ○ ○	} 全数調査

その他の間接税

ページ	統計表の種類	分類方法	調査項目							調査方法
			課税状況	課税状況の累年比較	免除状況	関係場数等	都道府県別課税状況	税関分の課税状況等	国税局別課税状況	
169 169 170 171 172 174 175 176	10 航空機燃料税 11 電源開発促進税 12 たばこ税 13 取引所税 14 揮発油税及び地方道路税 15 石油ガス税 16 石油税 17 印紙税		○ ○ ○ ○ ○ ○ ○ ○			○ ○ ○ ○ ○ ○ ○ ○		○ ○ ○ ○ ○ ○ ○ ○	○ ○ ○ ○ ○ ○ ○ ○	} 全数調査

主な統計表の調査対象期間と調査時点

		平成3年						平成4年				
		1月	2月	3月	4月	5月	6月	7月	8月	9月	10月	
申告所得税	〔平成3年分の所得税について、平成4年3月31日までに申告又は処理したもの〕	所得						申告又は処理				
源泉所得税	〔平成3年分の所得税について、平成4年4月30日までに法定資料の合計表の提出のあったもの〕	所得						合計表の提出				
法人税	〔平成3年2月1日から平成4年1月31日までに事業年度の終了した法人について平成4年6月30日までに申告又は処理したもの〕	事業年度が終了した法人						申告又は処理				
相続税	〔平成3年中に相続又は遺贈により財産を取得した者について、平成4年6月30日までに申告又は処理したもの〕	相続又は遺贈						申告又は処理				
贈与税	〔平成3年分の贈与について、平成4年6月30日までに申告又は処理したもの〕	贈与						申告又は処理				
消費税	〔平成3年4月1日から平成4年3月31日までの間に終了した課税期間分の消費税について、平成4年6月30日までに申告又は処理したもの〕	課税原因（個人事業者）						申告又は処理				
		課税原因（法人）						申告又は処理				
酒税	〔平成3年4月1日から平成4年3月31日までの間に製造場から移出された酒類について、平成4年4月30日までに申告又は処理したもの〕	課税原因						申告又は処理				
有価証券取引税 航空機燃料促進税 たばこ税 取引所税 揮発油税及び地方道路税 石油ガス税 石油	〔平成3年4月1日から平成4年3月31日までの課税実績〕	課税原因						課税（申告又は処理）				
印紙税	〔平成3年4月1日から平成4年3月31日までに現金納付のあったもの〕	証書等の作成						現金納付				

この年報書についてのお問い合わせ等は下記にお願いします。

〒100 東京都千代田区霞が関3-1-1

国税庁長官官房企画課統計係

電話 03(3581)4161

内線 3508、3617



# 第I編 総括編

総  
括

## 1 総括

## 1 総括

## 1-1 租税及び印紙収入

## (1) 国税収納金整理資金徴収済額

区 分	徴収決定済額			収納済額 ②	還付加算金 充当済額 ③	不納欠損額	収納未済額 ④	
	本年度発生分	前年度分 繰越等	計 ①					
昭和56年度	27,938,882	1,120,862	29,059,744	27,650,961	262	7,627	1,400,894	
57	29,397,787	1,224,717	30,622,504	29,283,868	-	14,249	1,324,387	
58	31,542,021	1,144,587	32,686,608	31,218,383	-	13,997	1,454,228	
59	33,857,954	1,262,184	35,120,138	33,627,068	-	16,721	1,476,350	
60	37,320,032	1,252,214	38,572,246	36,957,899	-	18,315	1,596,032	
61	41,182,404	1,356,163	42,538,567	40,814,428	-	18,695	1,705,442	
62	45,923,850	1,493,033	47,416,883	45,423,741	-	27,440	1,965,701	
63	50,183,078	1,726,569	51,909,646	49,502,944	-	26,507	2,380,195	
平成元	55,362,009	1,814,215	57,176,224	54,459,001	-	28,700	2,688,523	
2	62,306,159	1,937,517	64,243,676	60,656,126	-	49,365	3,538,185	
3	63,884,680	2,337,934	66,222,614	61,484,417	-	40,274	4,697,923	
所得税	源泉分	20,904,685	218,874	21,123,558	20,859,004	-	9,447	255,107
	申告計	7,493,208	635,434	8,128,642	7,387,241	-	13,306	728,095
法人税	28,397,893	854,307	29,252,201	28,246,245	-	22,753	983,202	
地価増徴	17,418,647	741,592	18,160,239	17,287,175	-	14,853	858,212	
酒税	4,643,162	410,598	5,053,761	2,611,747	-	263	2,441,751	
たばこ税	-	-	-	-	-	-	-	
石油税	5,327,892	83,734	5,411,625	5,263,701	-	0	148,325	
たばこ税	1,882,709	1,532	1,884,241	1,882,538	-	3	1,700	
石油税	845,546	1	845,547	845,546	-	0	0	
引所税	3,068	179	3,247	3,037	-	-	210	
有価証券取引税	38,782	-	38,782	38,782	-	-	-	
日本銀行券発行税	443,586	80	443,666	443,209	-	-	457	
揮発油税	-	-	-	-	-	-	-	
石油ガス税	13	18,843	18,857	1,580	-	2,064	15,214	
自動車重量税	1,540,375	173,405	1,713,779	1,537,374	-	280	176,125	
航空機燃料税	15,412	648	16,059	15,414	-	0	645	
印紙収入	0	0	0	0	-	0	0	
関税	68,973	3	68,975	68,969	-	0	6	
とん税	302,914	249	303,162	302,360	-	8	794	
一般会計分計	-	-	-	-	-	-	-	
消費税(譲与分)(特)	-	-	-	-	-	-	-	
地方道路税(特)	60,928,969	2,285,171	63,214,140	58,547,676	-	40,224	4,626,240	
石油ガス税(譲与分)(特)	1,331,973	20,933	1,352,906	1,315,925	-	0	36,981	
航空機燃料税(譲与分)(特)	373,094	31,182	404,276	372,554	-	50	31,672	
自動車重量税(譲与分)(特)	15,412	648	16,059	15,414	-	-	645	
特別とん税(特)	12,540	0	12,541	12,540	-	0	1	
原油等関税(特)	0	0	0	0	-	0	0	
電源開発促進税(特)	0	-	-	-	-	-	-	
揮発油税(特)	304,039	-	304,039	304,039	-	-	-	
法人臨時特別税(特)	534,389	-	534,389	534,389	-	-	-	
石油臨時特別税(特)	382,804	-	382,804	380,525	-	-	2,279	
総計	1,460	-	1,460	1,355	-	-	105	
	63,884,680	2,337,934	66,222,614	61,484,417	-	40,274	4,697,923	

調査期間：平成3年4月1日から平成4年3月31日

(注) 1 「徴収決定済額」の「前年度分繰越等」欄は、前年度分の収納未済額のほか、過年度に係る延納許可の取消等、延納金の発生、減額更正等による徴収決定済額の異動を含んだものである。

2 昭和57年度以降の「徴収決定済額」欄は還付加算金の充当による徴収決定済額の異動を含んだものである。

3 「区分」欄の「消費税(譲与分)(特)」以下は、特別会計分である。

(単位：百万円、%)

還付金支払 決定済額 ⑤	国 税 庁 分 歳 入 決 算 額 ⑥ (②+③-⑤)	税関分・郵政省 分歳入決定額 ⑦	租税及び印紙 収入決算額 ⑧ (⑥+⑦)	徴収決定済額に 占める収納未済 額の割合④/①	租税及び印紙収入 に占める国税庁決 算額の割合⑥/⑧	区 分
880,359	26,770,863	2,903,959	29,674,822	4.8	90.2	昭 和 5 6 年 度
1,034,788	28,249,080	2,988,875	31,237,955	4.3	90.4	5 7
1,023,894	30,194,489	2,961,007	33,155,496	4.4	91.1	5 8
978,702	32,648,366	3,108,437	35,756,803	4.2	91.3	5 9
915,595	36,042,304	3,107,857	39,150,161	4.1	92.1	6 0
1,018,259	39,796,172	3,054,779	42,850,951	4.0	92.9	6 1
1,127,484	44,296,257	3,510,524	47,806,781	4.1	92.7	6 2
1,267,031	48,235,913	3,957,904	52,193,817	4.6	92.4	6 3
2,256,365	52,202,636	4,933,478	57,136,114	4.7	91.4	平 成 元
3,129,510	57,526,615	5,253,154	62,779,769	5.5	91.6	2
3,619,686	57,864,731	5,346,299	63,211,030	7.1	91.5	3
1,287,954	19,571,050	—	19,571,050	1.2	100	源 泉 分
208,971	7,178,270	—	7,178,270	9.0	100	申 告 分
1,496,925	26,749,320	—	26,749,320	3.4	100	計 } 所 得 税
692,057	16,595,118	—	16,595,118	4.7	100	法 人 税
28,784	2,582,963	—	2,582,963	48.3	100	相 続 税
—	—	—	—	—	—	地 価 税
1,078,866	4,184,835	791,449	4,976,284	2.7	84.1	消 費 税
697	1,881,841	92,399	1,974,240	0.1	95.3	酒 税
646	844,901	170,788	1,015,689	0.0	83.2	た ば こ 税
35,054	△ 32,018	520,332	488,314	6.5	—	石 油 税
0	38,782	—	38,782	—	100	取 引 所 税
223	442,986	—	442,986	0.1	100	有 価 証 券 取 引 税
—	—	—	—	—	—	日 本 銀 行 券 発 行 税
7	1,573	12	1,584	80.7	99.3	そ の 他
1	1,537,373	83	1,537,457	10.3	100	揮 発 油 税
1	15,413	—	15,413	4.0	100	石 油 ガ ス 税
21	△ 21	951,963	651,942	0.0	—	自 動 車 重 量 税
6	68,963	1	68,963	0.0	100	航 空 機 燃 料 税
4,495	297,865	1,450,933	1,748,797	0.3	17.0	印 紙 収 入
—	—	923,419	923,419	—	—	関 税
—	—	9,114	9,114	—	—	と ん 税
3,337,784	55,209,892	4,610,493	59,820,384	7.3	92.3	一 般 会 計 分 計
269,716	1,046,209	197,862	1,244,071	2.7	84.1	消 費 税 (譲与分) (特)
3	372,551	20	372,571	7.8	100	地 方 道 路 税 (特)
1	15,413	—	15,413	4.0	100	石 油 ガ ス 税 (譲与分) (特)
1	12,539	△ 1	12,539	0.0	100	航 空 機 燃 料 税 (譲与分) (特)
7	△ 7	217,321	217,314	0.0	—	自 動 車 重 量 税 (譲与分) (特)
—	—	11,392	11,392	—	—	特 別 と ん 税 (特)
—	—	97,085	97,085	—	—	原 油 等 関 税 (特)
5	304,034	—	304,034	—	100	電 源 開 発 促 進 税 (特)
17	534,372	28	534,400	—	100	揮 発 油 税 (特)
615	379,910	0	379,911	0.6	100	法 人 臨 時 特 別 税 (特)
11,537	△ 10,182	212,098	201,916	7.2	—	石 油 臨 時 特 別 税 (特)
3,619,686	57,864,731	5,346,299	63,211,030	7.1	91.5	総 計

## (2) 決算額（一般会計分）の累年比較

税 目	昭和56年度		57		58		59		60		
	決算額	構成比	決算額	構成比	決算額	構成比	決算額	構成比	決算額	構成比	
所得税	源泉分	9,337,326	32.3	10,063,182	33.0	10,694,878	33.1	11,041,399	31.6	12,249,498	32.1
	申告分	2,643,052	9.1	2,782,316	9.1	2,947,963	9.1	3,022,353	8.7	3,185,517	8.3
	計	11,980,378	41.4	12,845,498	42.1	13,642,841	42.2	14,063,752	40.3	15,435,015	40.4
法人税	8,822,450	30.5	9,134,589	29.9	9,824,470	30.4	11,340,191	32.5	12,020,653	31.5	
相続税	552,123	1.9	664,549	2.2	786,136	2.4	877,317	2.5	1,061,348	2.8	
消費税	—	—	—	—	—	—	—	—	—	—	
酒税	1,663,912	5.7	1,771,282	5.8	1,812,592	5.6	1,860,042	5.3	1,931,519	5.1	
たばこ（消費）税	—	—	—	—	—	—	—	—	883,688	2.3	
砂糖消費税	41,410	0.1	42,946	0.1	39,195	0.1	42,433	0.1	40,806	0.1	
揮発油税	1,583,179	5.5	1,590,028	5.2	1,627,437	5.0	1,646,523	4.7	1,556,789	4.1	
石油ガス税	14,960	0.1	15,016	0.0	15,506	0.0	15,417	0.0	15,497	0.0	
航空機燃料税	49,954	0.2	49,084	0.2	49,019	0.2	51,789	0.1	52,112	0.1	
石油税	409,107	1.4	395,608	1.3	337,430	1.0	388,088	1.1	400,380	1.0	
物品税	1,157,017	4.0	1,245,097	4.1	1,295,127	4.0	1,494,763	4.3	1,527,918	4.0	
トランプ類税	475	0.0	455	0.0	465	0.0	431	0.0	377	0.0	
取引所税	15,788	0.1	15,908	0.1	17,679	0.1	12,997	0.0	11,118	0.0	
有価証券取引税	308,899	1.1	276,058	0.9	417,782	1.3	506,207	1.5	670,927	1.8	
通 行 税	67,116	0.2	71,459	0.2	70,052	0.2	76,651	0.2	75,305	0.2	
入 場 税	6,141	0.0	7,014	0.0	7,665	0.0	8,223	0.0	4,968	0.0	
自動車重量税	416,472	1.4	426,171	1.4	472,189	1.5	488,297	1.4	452,348	1.2	
関 税	681,210	2.4	689,267	2.3	640,041	2.0	692,118	2.0	636,876	1.7	
と ん 税	8,570	0.0	8,372	0.0	8,446	0.0	8,566	0.0	8,578	0.0	
印紙収入	1,172,943	4.1	1,262,688	4.1	1,294,241	4.0	1,334,549	3.8	1,412,617	3.7	
そ の 他	23	0.0	36	0.0	15	0.0	9	0.0	0	0.0	
合 計	28,952,127	100	30,511,125	100	32,358,328	100	34,908,363	100	38,198,839	100	

(注) この表は、「(1)国税収納金整理資金徴収済額」の「租税及び印紙収入決算額⑧」欄の一般会計分の累年比較を示したものである。

(単位：百万円、%)

6 1		6 2		6 3		平成元		2		3		税 目
決 算 額	構 成 比	決 算 額	構 成 比	決 算 額	構 成 比	決 算 額	構 成 比	決 算 額	構 成 比	決 算 額	構 成 比	
13,126,366	31.3	12,817,591	27.4	12,987,154	25.6	15,308,730	27.9	18,778,687	31.2	19,571,050	32.7	源、 申 } 所得 計 }
3,700,301	8.8	4,619,477	9.9	4,966,653	9.8	6,072,785	11.1	7,216,831	12.0	7,178,270	12.0	
16,826,667	40.2	17,437,068	37.3	17,953,807	35.3	21,381,515	38.9	25,995,518	43.2	26,749,320	44.7	
13,091,139	31.3	15,810,841	33.8	18,438,129	36.3	18,993,327	34.6	18,383,592	30.6	16,595,118	27.7	法 人
1,396,631	3.3	1,779,123	3.8	1,830,872	3.6	2,017,744	3.7	1,918,044	3.2	2,582,963	4.3	相 続
—	—	—	—	—	—	3,269,939	6.0	4,622,675	7.7	4,976,284	8.3	消 費
1,972,486	4.7	2,081,488	4.4	2,202,139	4.3	1,786,118	3.3	1,934,966	3.2	1,974,240	3.3	酒
996,540	2.4	1,021,128	2.2	1,009,169	2.0	961,166	1.8	995,916	1.7	1,015,689	1.7	たばこ
40,949	0.1	41,347	0.1	39,423	0.1	—	—	—	—	—	—	砂 糖
1,602,522	3.8	1,647,947	3.5	1,394,507	2.7	1,465,305	2.7	1,505,526	2.5	1,537,457	2.6	揮 発 油
15,504	0.0	15,865	0.0	15,851	0.0	15,827	0.0	15,663	0.0	15,413	0.0	石 ガ ス
54,064	0.1	56,456	0.1	58,020	0.1	61,236	0.1	64,066	0.1	68,963	0.1	航 燃
161,578	0.4	168,251	0.4	306,033	0.6	473,245	0.9	486,968	0.8	488,314	0.8	石 油
1,610,524	3.8	1,850,857	4.0	2,043,054	4.0	—	—	—	—	—	—	物 品
352	0.0	382	0.0	379	0.0	—	—	—	—	—	—	トランプ
11,206	0.0	47,951	0.1	61,504	0.1	45,640	0.1	41,257	0.1	38,782	0.1	取 引 所
1,366,380	3.3	1,769,965	3.8	2,122,922	4.2	1,233,105	2.2	747,947	1.2	442,986	0.7	有 証
76,463	0.2	83,521	0.2	89,384	0.2	—	—	—	—	—	—	通 行
5,445	0.0	7,269	0.0	8,028	0.0	—	—	—	—	—	—	入 場
509,701	1.2	508,858	1.1	574,316	1.1	578,394	1.1	660,948	1.1	651,942	1.1	自 重
554,646	1.3	639,090	1.4	738,178	1.5	804,871	1.5	825,203	1.4	923,419	1.5	関
8,245	0.0	8,335	0.0	8,536	0.0	8,810	0.0	8,921	0.0	9,114	0.0	と ん
1,575,759	3.8	1,822,105	3.9	1,932,262	3.8	1,960,121	3.6	1,894,433	3.2	1,748,797	2.9	印 紙
3	0.0	3	0.0	7	0.0	△ 135,046	△ 0.2	4,221	0.0	1,584	0.0	そ の 他
41,876,805	100	46,797,850	100	50,826,520	100	54,921,817	100	60,105,864	100	59,820,384	100	合 計

## (3) 国税収入構成（直接税・間接税等）の累年比較

年 度	国 税					国 税 ・ 地 方 税 計				
	直 接 税	間 接 税 等	計	割 合		直 接 税	間 接 税 等	計	割 合	
				直 接 税	間 接 税 等				直 接 税	間 接 税 等
	億 円	億 円	億 円	%	%	億 円	億 円	億 円	%	%
昭和 5 6	213,550	91,001	304,551	70.1	29.9	359,607	118,199	477,806	75.3	24.7
5 7	226,446	93,585	320,031	70.8	29.2	384,177	122,140	506,317	75.9	24.1
5 8	242,535	99,086	341,621	71.0	29.0	410,948	129,086	540,034	76.1	23.9
5 9	262,813	104,935	367,748	71.5	28.5	445,797	136,890	582,687	76.5	23.5
6 0	285,170	106,332	391,502	72.8	27.2	484,690	139,977	624,667	77.6	22.4
6 1	313,144	115,366	428,510	73.1	26.9	523,391	151,401	674,792	77.6	22.4
6 2	350,270	127,798	478,068	73.3	26.7	583,967	166,141	750,108	77.9	22.1
6 3	382,228	139,710	521,938	73.2	26.8	642,804	180,303	823,107	78.1	21.9
平成 元	423,926	147,435	571,361	74.2	25.8	708,060	181,252	889,312	79.6	20.4
2	462,971	164,827	627,798	73.7	26.3	763,578	198,724	962,302	79.3	20.7
3	463,073	169,037	632,110	73.3	26.7	779,385	203,452	982,837	79.3	20.7

資料：大蔵省主税局調

(注) 1 国税、地方税ともに決算額である。

2 昭和59年度までの間接税等には日本専売公社納付金を含む。

## (4) 国税収入構成（直接税・間接税等）の国際比較

(単位：%)

年 度	日 本		ア メ リ カ		イ ギ リ ス		ド イ ツ		フ ラ ン ス		イ タ リ ア	
	直 接 税	間 接 税 等	直 接 税	間 接 税 等	直 接 税	間 接 税 等	直 接 税	間 接 税 等	直 接 税	間 接 税 等	直 接 税	間 接 税 等
昭和 5 6	70.1	29.9	87.9	12.1	59.6	40.4	51.2	48.8	40.8	59.2	55.5	44.5
5 7	70.8	29.2	89.5	10.5	58.9	41.1	51.8	48.2	40.9	59.1	57.6	42.4
5 8	71.0	29.0	88.8	11.2	57.5	42.5	50.4	49.6	40.2	59.8	58.1	41.9
5 9	71.5	28.5	88.9	11.1	56.5	43.5	50.5	49.5	40.6	59.4	56.8	43.2
6 0	72.8	27.2	90.0	10.0	56.2	43.8	52.7	47.3	39.5	60.5	57.9	42.1
6 1	73.1	26.9	90.9	9.1	54.0	46.0	53.1	46.9	40.5	59.5	58.6	41.4
6 2	73.3	26.7	91.3	8.7	53.3	46.7	52.8	47.2	40.2	59.8	58.0	42.0
6 3	73.2	26.8	91.1	8.9	53.8	46.2	53.0	47.0	39.1	60.9	56.5	43.5
平成 元	74.2	25.8	91.8	8.2	55.7	44.3	53.2	46.8	39.1	60.9	57.9	42.1
2	73.7	26.3	91.7	8.3	59.3	40.7	50.1	49.9	40.0	60.0	57.2	42.8
3	73.3	26.7	90.2	9.8	57.3	42.7	49.6	50.4	...	...	55.6	44.4

資料：大蔵省主税局調

(注) 1 アメリカは歴年計数である。

2 ドイツの平成2年度は旧西ドイツ、平成3年度は全ドイツの数値である。

## (5) 歳出及び歳入に対する租税収入の累年比較

年 度	一般会計歳出 総 額 ①	一般会計歳入 総 額 ②	租 税 及 び 印紙収入 ③	租税及び印紙収 入と日本専売公 社納付金の計④	割 合			
					③/①	④/①	③/②	④/②
	億円	億円	億円	億円	%	%	%	%
昭和 5 6	469,212	474,433	289,521	297,324	61.7	63.4	61.0	62.7
5 7	472,451	480,013	305,111	312,762	64.6	66.2	63.6	65.2
5 8	506,353	516,529	323,583	333,649	63.9	65.9	62.6	64.6
5 9	514,806	521,834	349,084	359,264	67.8	69.8	66.9	68.8
6 0	530,045	539,926	381,988	381,988	72.1	72.1	70.7	70.7
6 1	536,404	564,892	418,768	418,768	78.1	78.1	74.1	74.1
6 2	577,311	613,888	467,979	467,979	81.1	81.1	76.2	76.2
6 3	614,710	646,073	508,265	508,265	82.7	82.7	78.7	78.7
平成 元	658,589	672,478	549,218	549,218	83.4	83.4	81.7	81.7
2	692,686	717,035	601,059	601,059	86.8	86.8	83.8	83.8
3	705,472	729,906	598,204	598,204	84.8	84.8	82.0	82.0

資料：大蔵省主税局調

(注) 各年度とも決算額である。

## (6) 歳出及び歳入に対する租税収入の国際比較

国 名	歳 出 額 ①	歳 入 額 ②	国 税 収 入 ③	割 合	
				③ / ①	③ / ②
	億ドル	億ドル	億ドル	%	%
ア メ リ カ	13,327	6,540	6,377	47.9	97.5
イ ギ リ ス	百万ポンド 177,411	百万ポンド 177,786	百万ポンド 160,426	90.4	90.2
ド イ ツ	百万マルク 433,825	百万マルク 433,825	百万マルク 349,297	80.5	80.5
フ ラ ン ス	億フラン 17,756	億フラン 16,631	億フラン 14,529	81.8	87.4
イ タ リ ア	十億リラ 665,906	十億リラ 665,906	十億リラ 323,792	48.1	48.1

資料：大蔵省主税局調

(注) 1 アメリカは平成3年分であり、暦年計数（歳入額及び国税収入額は社会保障税を控除した額）である。

2 イギリスは平成3年分であり、暦年暫定値である。

3 ドイツは平成3年分であり、旧東ドイツ地域を含めた暦年計数である。

4 フランスは平成3年度であり、会計年度（1月～12月）の実績見込額である。

5 イタリアは平成2年分であり、決算額である。

## 1-2 国民所得に対する租税負担率

## (1) 租税負担率の累年比較

年 度	国民所得	租 税 負 担 額			負 担 率		1人当たり 国民所得	1人当たり租税負担額		人 口
		国 税	地 方 税	国 税、 地方税計	国 税	国 税、 地方税計		国 税	国 税、 地方税計	
	億円	億円	億円	億円	%	%	円	円	円	万人
昭和56	2,097,489	304,551	173,255	477,806	14.6	23.0	1,780,249	258,488	405,539	11,782
57	2,193,918	320,031	186,286	506,317	14.8	23.3	1,849,535	269,795	426,839	11,862
58	2,308,057	341,621	198,413	540,034	15.0	23.7	1,932,722	286,067	452,214	11,942
59	2,436,089	367,748	214,939	582,687	15.3	24.3	2,027,202	306,023	484,886	12,017
60	2,595,898	391,502	233,165	624,667	15.1	24.1	2,145,902	323,636	516,382	12,097
61	2,693,947	428,510	246,282	674,792	15.9	25.0	2,215,417	352,393	554,928	12,160
62	2,817,375	478,068	272,040	750,108	17.0	26.6	2,306,110	391,314	613,987	12,217
63	2,995,894	521,938	301,169	823,107	17.4	27.5	2,442,239	425,481	670,993	12,267
平成元	3,202,186	571,361	317,951	889,312	17.8	27.8	2,600,655	464,031	722,255	12,313
2	3,429,676	627,798	334,504	962,302	18.3	28.1	2,775,942	508,133	778,877	12,355
3	3,589,991	632,110	350,727	982,837	17.6	27.4	2,895,621	509,848	792,738	12,398

資料：大蔵省主税局調

(注) 1 国民所得は、経済企画庁の「国民経済計算(新SNA)」による実績値である。

2 昭和59年度までの国税には日本専売公社納付金を含む。

3 人口は毎月全国推計人口(総務庁)の年度平均である。

## (2) 租税負担率の国際比較

国 名	国民所得	租 税 負 担 額			負 担 率		1人当たり 国民所得	1人当たり租税負担額		人 口
		国 税	地 方 税	国 税、 地方税計	国 税	国 税、 地方税計		国 税	国 税、 地方税計	
	億円	億円	億円	億円	%	%	ドル	ドル	ドル	万人
アメリカ	45,442	6,377	5,323	11,700	14.0	25.7	18,020 (2,558,840)	2,529 (359,118)	4,640 (658,880)	25,218
	百万ポンド	百万ポンド	百万ポンド	百万ポンド			ポンド	ポンド	ポンド	
イギリス	433,361	160,426	8,280	168,706	37.0	38.9	7,554 (1,737,420)	2,796 (643,080)	2,941 (676,430)	5,737
	億マルク	百万マルク	百万マルク	百万マルク			マルク	マルク	マルク	
ドイツ	18,715	474,482	75,185	549,667	25.4	29.4	29,589 (2,219,175)	7,502 (562,650)	8,690 (651,750)	6,325
	億フラン	百万フラン	百万フラン	百万フラン			フラン	フラン	フラン	
フランス	42,509	1,238,160	210,688	1,448,848	29.1	34.1	76,071 (1,825,704)	22,157 (531,768)	25,928 (622,268)	5,588
	十億リラ	十億リラ	十億リラ	十億リラ			リラ	リラ	リラ	
イタリア	947,006	282,723	11,630	294,353	29.9	31.1	16,458,220 (1,645,822)	4,915,212 (491,521)	5,117,403 (511,740)	5,754

資料：大蔵省主税局調

(注) 1 アメリカ及びイギリスは平成3年分である。

2 ドイツは平成2年分である。

3 フランスは昭和63年分である。

4 イタリアは平成元年分である。

5 ( )内は日本円に換算したものである。



## 1 - 3 徴 税 コ ス ト

## (1) 国税の徴税コストの累年比較

年 度	税 収 入	徴 税 費	百円当たりコスト
	億円	億円	円
昭和 5 6	267,709	3,692	1.38
5 7	282,491	3,689	1.31
5 8	301,945	3,803	1.26
5 9	326,484	4,013	1.23
6 0	360,423	4,171	1.16
6 1	397,962	4,340	1.09
6 2	442,963	4,527	1.02
6 3	482,359	4,773	0.99
平成 元	522,026	4,983	0.95
2	575,266	5,180	0.90
3	578,647	5,374	0.93

(注) 1 各年度とも決算額による。

2 税収入には、専売納付金、郵政省扱分及び税関分を含まない。

3 徴税費とは、人件費、旅費、施設費、物件費などである。

## (2) 地方税の徴税コストの累年比較

年 度	税 収 入	徴 税 費	百円当たりコスト
	億円	億円	円
昭和 5 6	173,255	5,346	3.09
5 7	186,286	5,491	2.95
5 8	198,413	5,661	2.85
5 9	214,939	5,931	2.76
6 0	233,165	6,191	2.66
6 1	246,282	6,521	2.65
6 2	272,040	6,795	2.50
6 3	301,170	7,002	2.32
平成 元	317,951	7,516	2.36
2	334,504	7,930	2.36
3	350,727	8,294	2.36

資料：自治省税務局調

(注) 1 各年度とも決算額による。

2 税収入及び徴税費とも都道府県税、市町村税の合計である。

### 1 - 4 国 税 庁 機 構 図

(平成3年度) 55,679人

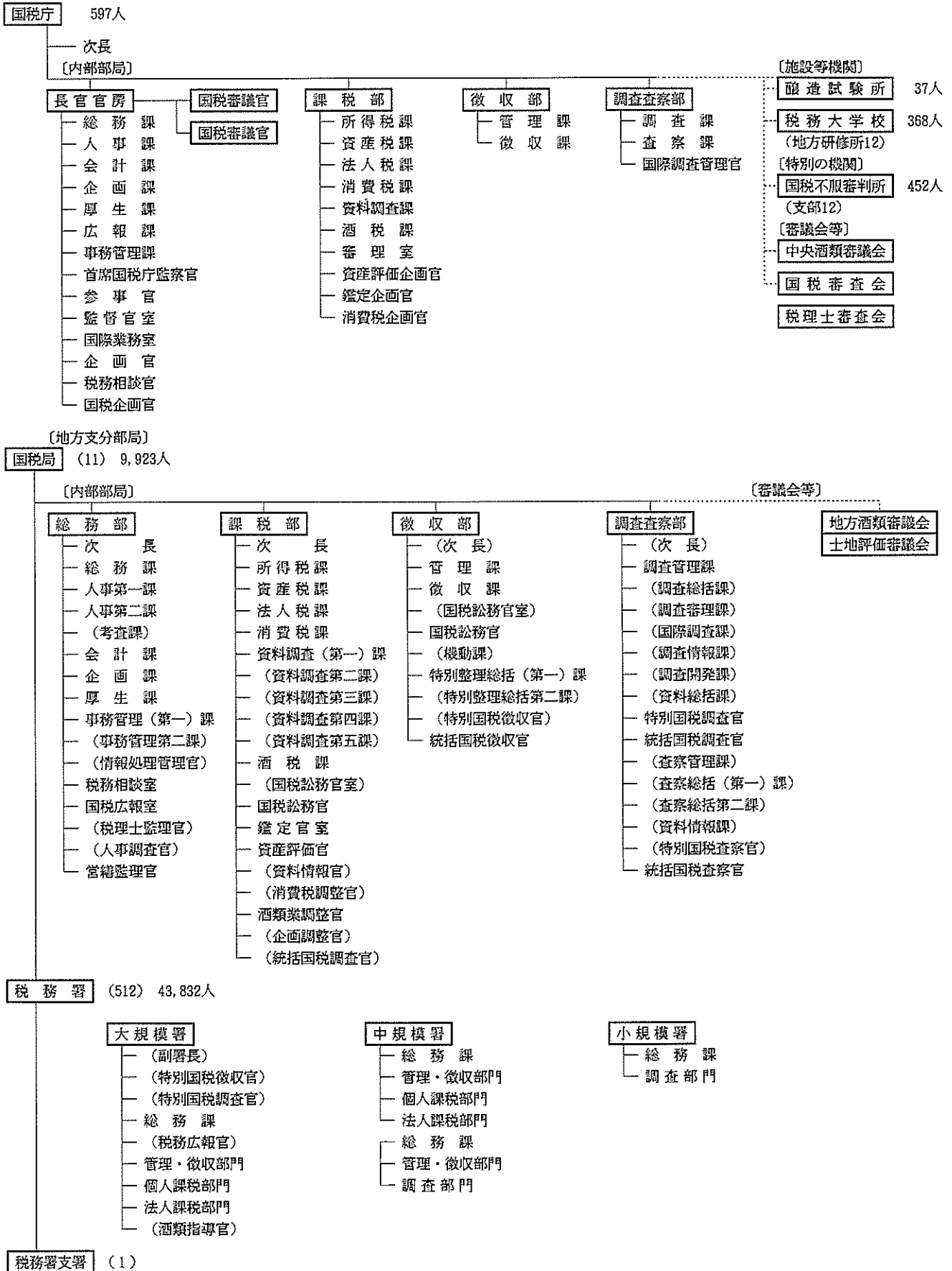

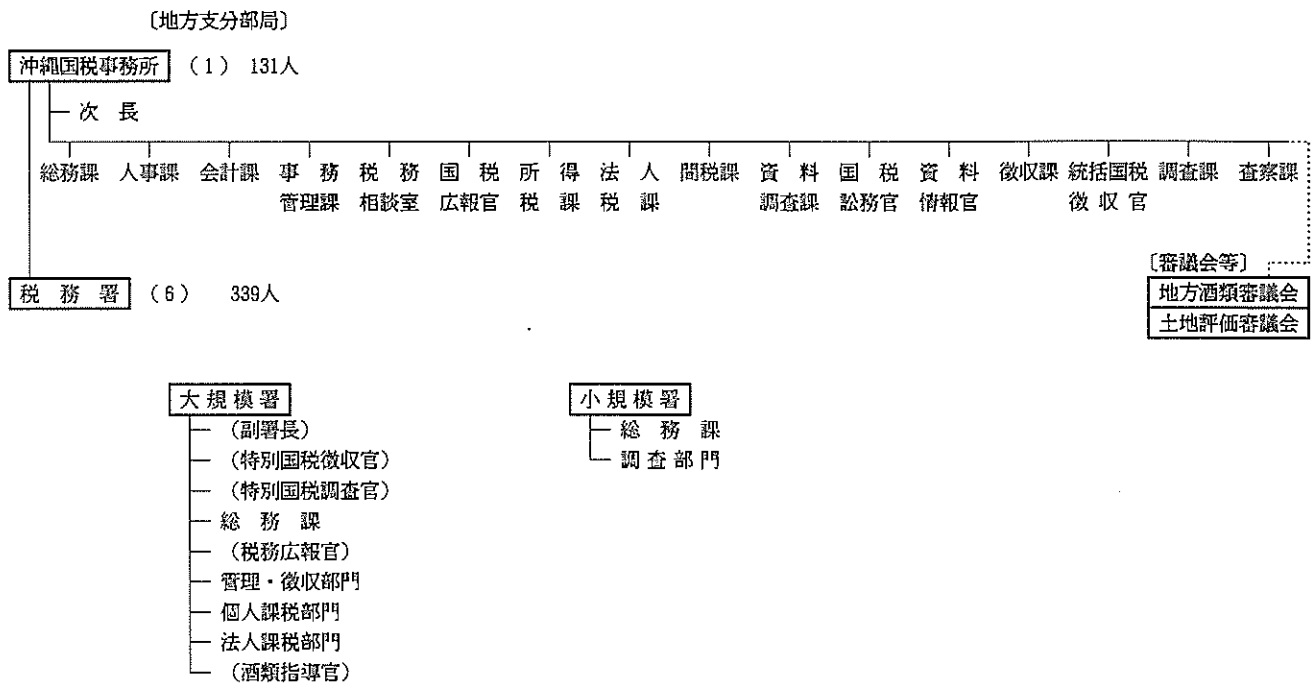

- (注) 1 人員は定員を示す。
- 2 金沢国税局、高松国税局及び熊本国税局以外の課税部は次のようになっている。  
 課税第一部、課税第二部
- 3 東京国税局、大阪国税局及び名古屋国税局の調査査察部は次のようになっている。  
 東京国税局 調査第一部、調査第二部、調査第三部、調査第四部、査察部  
 大阪国税局 調査第一部、調査第二部、査察部  
 名古屋国税局 調査部、査察部
- 4 国税局、税務署の機構のうち( )書は全局(署)に配置されていないものを示す。

1-5 管 区 表

(1) 都道府県別面積、人口、税務署数等

国税局・都道府県		面積	世帯数	人口	税務署数	市数	町数	村数	
		km <sup>2</sup>	千世帯	千人					
東 京	東 京	2,046	4,932	11,634	46	特区23	26	7	8
	神奈川	2,413	2,968	8,002	16		19	区23	17
	千葉	4,934	1,902	5,614	14		29		46
	山梨	4,201	273	862	4		7		37
	計	13,865	10,073	26,113	80	特区23	81	区23	107
関 東	埼 玉	3,749	2,128	6,465	15		40		41
	茨 城	6,093	869	2,894	8		20		41
	栃 木	6,408	590	1,951	8		12		33
	群 馬	6,363	610	1,977	9		11		31
	新 潟	12,509	668	2,167	10		17		37
大 阪	計	46,924	5,579	17,933	63		20		56
	大 阪	1,886	3,148	8,552	31		32	区24	11
	京 都	4,612	915	2,542	13		11	区11	32
	兵 庫	8,383	1,862	5,403	21		21	区 9	70
	和 歌 山	3,690	440	1,391	4		9		21
札 幌	和 歌 山	4,722	364	1,091	7		7		36
	滋 賀	3,855	363	1,237	7		7		42
	計	27,149	7,091	20,217	83		87	区44	212
	北 海 道	83,411	2,161	5,650	29		32	区 9	156
	宮 城	6,860	717	2,257	10		10	区 5	59
仙 台	宮 城	14,817	437	1,427	9		13		30
	福 岩	13,782	624	2,117	10		10		52
	秋 田	10,726	372	1,232	8		9		50
	青 森	9,233	490	1,510	7		8		34
	山 形	7,394	347	1,257	8		13		27
名 古 屋	計	65,637	2,988	9,799	52		63	区 5	252
	愛 知	5,057	2,199	6,650	19		30	区16	48
	静 岡	7,328	1,149	3,695	13		21		49
	三 重	5,672	572	1,814	8		13		47
	岐 阜	10,209	607	2,078	7		14		55
金 沢	計	28,410	4,527	14,237	47		78	区16	199
	石 川	4,185	360	1,162	5		8		27
	福 井	4,188	232	821	6		7		22
	富 山	2,801	320	1,124	4		9		18
	計	11,173	913	3,107	15		24		67
広 島	広 島	8,473	1,024	2,851	16		13	区 8	67
	山 口	6,109	560	1,562	11		14		37
	岡 山	7,008	640	1,936	13		10		56
	鳥 取	3,498	191	619	3		4		31
	島 根	6,626	244	779	7		8		41
高 松	計	31,804	2,658	7,747	50		49	区 8	232
	香 川	1,861	341	1,030	6		5		38
	愛 媛	5,674	538	1,527	8		12		44
	徳 島	4,143	271	838	6		4		38
	高 知	7,104	310	831	6		9		25
福 岡	計	18,782	1,460	4,226	26		30		145
	福 岡	4,834	1,695	4,800	18		22	区14	67
	佐 賀	2,439	260	881	5		7		37
	長 崎	4,089	534	1,561	8		8		70
	計	11,361	2,489	7,243	31		37	区14	174
熊 本	熊 本	6,906	604	1,851	10		11		62
	大 分	5,802	425	1,243	9		11		36
	鹿 児 島	9,130	685	1,794	11		14		73
	宮 崎	6,683	413	1,180	6		9		28
	計	30,536	2,127	6,068	36		45		199
沖 縄	沖 縄	2,265	392	1,248	6		10		15
全 国	計	377,750	42,458	123,587	518	特区23	656	区119	1,997
									586

(注) 1 面積は、建設省国土地理院調べによる(平成3年10月1日現在)。国税局計、全国計が内訳と不突合であるのは、境界未定分を国税局計、全国計に含めたためである。  
 2 世帯数、人口は自治省行政局調べによる(平成4年3月31日現在)。  
 3 税務署数は、平成3年7月10日現在による。  
 4 市、町、村数は、自治省調べによる(平成3年4月1日現在)。  
 5 「市数」及び「町数」欄の「特区」及び「区」の計数は本書には含まれていない。

(2) 国税局の管轄区域

名 称	所 在 地
国 税 庁	東京都千代田区霞が関3丁目1番1号
東京国税局	東京都千代田区大手町1丁目3番2号
関東信越国税局	東京都千代田区九段南1丁目1番15号
大阪国税局	大阪市中央区大手前1丁目5番63号
札幌国税局	札幌市中央区大通西10丁目
仙台国税局	仙台市青葉区本町3丁目3番1号
名古屋国税局	名古屋市中区三の丸3丁目3番2号
金沢国税局	金沢市広坂2丁目2番60号
広島国税局	広島市中区上八丁堀6番30号
高松国税局	高松市天神前2番10号
福岡国税局	福岡市博多区博多駅東2丁目11番1号
熊本国税局	熊本市二の丸1番2号
沖縄国税事務所	那覇市旭町9番地

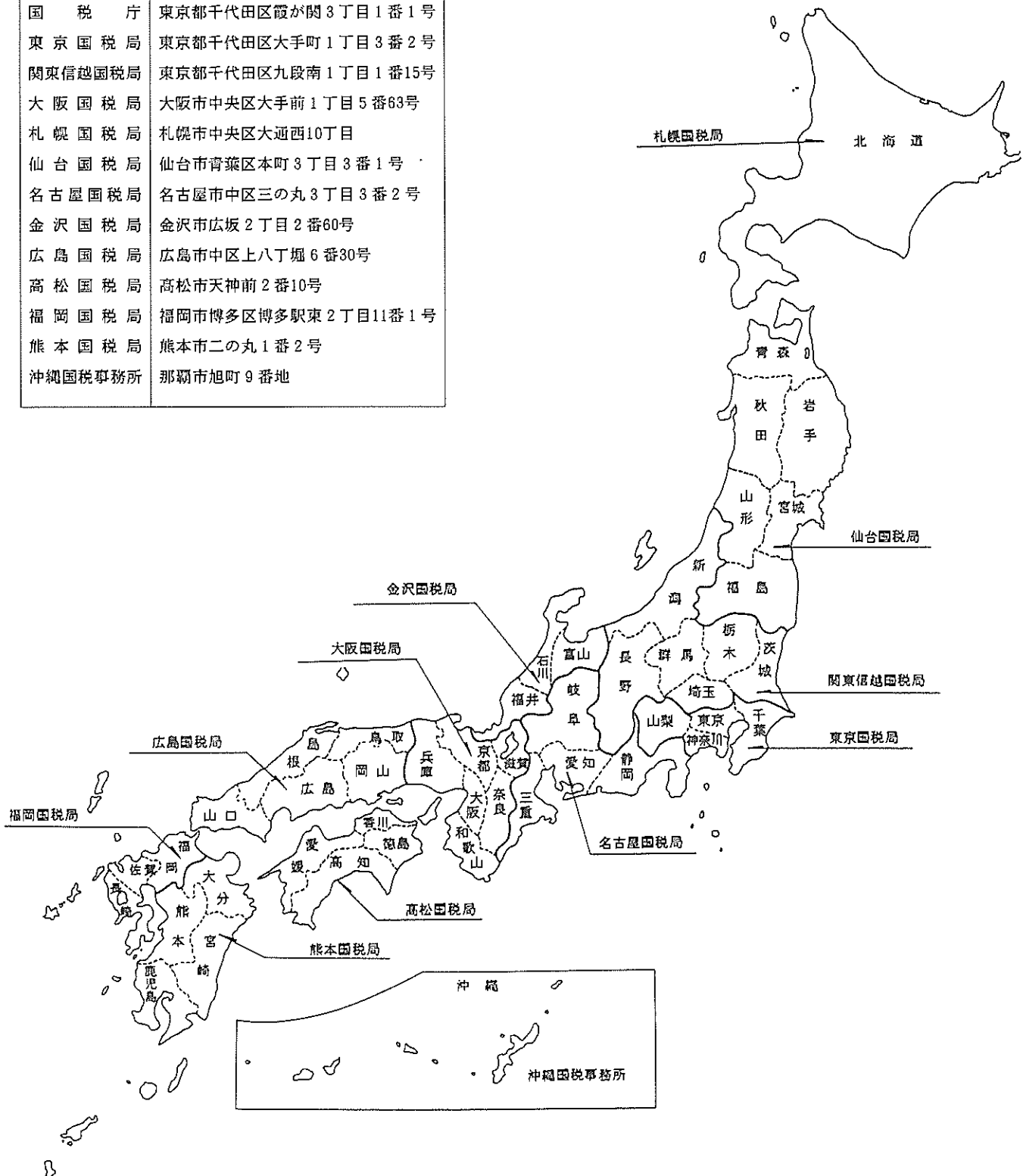

## 第Ⅱ編 直接国稅編

- 2 申告所得稅
- 3 源泉所得稅
- 4 法人稅
- 5 相続稅
- 6 贈與稅
- 7 有価証券取引稅



# 2 申告所得税

## 統計表を見る方のために

### 1 利用上の注意

- (1) この章は、平成3年1月1日から12月31日までの間の所得について、平成4年3月31日までに確定申告、修正申告又は更正決定等により申告納税額が計算された人（申告納税者という。）の課税の事績を、全数調査又は標本調査の方法で調査・集計したものである。したがって、確定申告をしても申告納税額のない者及び給与所得者等で源泉徴収による納税額があっても確定申告等を要しない者は、調査の対象から除かれている。
- (2) 各所得者の区分は次のとおりである。

申告納税者	事業所得者	営業所得者	事業所得のうち、営業から生ずる所得が最も大きい者をいう。
	事業所得だけを有する者及び事業所得の金額が他の所得金額より大きい者	農業所得者	事業所得のうち、農業から生ずる所得が最も大きい者をいう。
		その他事業所得者	事業所得者のうち、営業所得者及び農業所得者以外の者をいう。 (例えば弁護士、医師、芸能人などの自由職業人である。)
	その他所得者		事業所得者以外の者をいう。

- (3) 平成元年分から合計所得階級区分を次のとおり変更している。

50万円以下	} 削除	600万円以下	} 追加
120 "		800 "	

### 2 申告所得税の税率等（課税所得金額又は課税退職所得金額に対して）（平成3年分）

課税所得金額	税率	控除額
300万円未満の場合	10%	0円
600 "	20	300,000
1,000 "	30	900,000
2,000 "	40	1,900,000
2,000万円以上の場合	50	3,900,000

### 3 申告所得税の主な諸控除（平成3年分）

#### (1) 所得控除

イ 基礎控除	350,000円
ロ 配偶者控除	350,000円
ただし、	
老人控除対象配偶者	450,000円
同居特別障害者である控除対象配偶者	650,000円
同居特別障害者である老人控除対象配偶者	750,000円

#### ハ 配偶者特別控除

- (イ) 控除対象配偶者に当たる場合

#### A 配偶者の合計所得金額が50,000円未満の場合

…… 350,000円

#### B 配偶者の合計所得金額が50,000円以上の場合

350,000円 - 合計所得金額

50,000円整数倍の金額とし、  
50,000円未満の端数は切捨て

#### (ロ) 控除対象配偶者に当たらない場合

#### A 配偶者の合計所得金額が400,000円未満の場合

…… 350,000円

- B 配偶者の合計所得金額が400,000円以上の場合  
 $350,000円 - \underbrace{(\text{合計所得金額} - 350,000円)}_{\substack{50,000円整数倍の金額とし、 \\ 50,000円未満の端数は切捨て}}$
- ニ 扶養控除 …………… 350,000円  
 ただし、  
 特定扶養親族 …………… 450,000円  
 老人扶養親族のうち同居老親等 …………… 550,000円  
 老人扶養親族のうち同居老親等以外 …………… 450,000円  
 なお、扶養親族が同居特別障害者に該当する場合は  
 300,000円を加算した額
- ホ 雑損控除 …… 災害等の損失額で合計所得金額の  
 10%を超える金額
- ヘ 医療費控除 …… 支払った医療費から 100,000円と  
 合計所得金額の5%とのいずれか少  
 ない方の金額を控除した金額  
 (最高 200万円)
- ト 生命保険料控除  
 (イ) 一般の生命保険料  
 支払保険料の金額に応じて次の区分の金額  
 A 25,000円以下の場合  
 全 額  
 B 25,000円を超え50,000円以下の場合  
 $\text{支払保険料} \times 1/2 + 12,500円$   
 C 50,000円を超える場合  
 $\text{支払保険料} \times 1/4 + 25,000円$  (最高 5万円)
- (ロ) 個人年金保険料  
 (イ)の計算に同じ
- (ハ) (イ)と(ロ)がある場合  
 (イ)と(ロ)の合計
- チ 社会保険料控除 …… 支払った社会保険料の全額
- リ 損害保険料控除 …… 支払った損害保険料を次の区分  
 により、それぞれ次の金額
- (イ) 長期契約のみの場合 (最高15,000円)  
 10,000円以下は全額、10,000円超は、その超える額の  
 $1/2$ と10,000円の合計
- (ロ) 短期契約のみの場合 (最高 3,000円)  
 2,000円以下は全額、2,000円超は、その超える額の  
 $1/2$ と2,000円の合計
- (ハ) (イ)と(ロ)がある場合  
 (イ)と(ロ)の合計で最高15,000円

ヌ 小規模企業共済等掛金控除 …… 第1種共済掛金と  
 心身障害者扶養共済  
 掛金の支払額全額

ル 障害者、寡婦、寡夫、勤労学生控除 …… 270,000円  
 ただし、特別障害者及び特別寡婦の場合は… 350,000円

オ 老年者控除 …………… 500,000円

ワ 寄付金控除 …… 寄付金の額 (所得金額の25%を限度)  
 のうち、10,000円を超える部分の金額

## (2) 税額控除

イ 配当控除 …… 配当所得の10% (課税総所得金額が  
 1,000万円を超える場合、その超える金額  
 に対応する配当については、5%)。ただ  
 し、証券投資信託の収益の分配金及び  
 35%の税率による源泉分離課税を選択し  
 た配当所得は配当控除の対象とならな  
 い。

ロ 外国税額控除 …… 当該税額

ハ 住宅取得(等)特別控除 …… 次のとおり

## (イ) 住宅取得等特別控除

A 昭和63年1月1日～平成3年3月31日の間に自己  
 の居住の用に供した場合

$$\left[ \begin{array}{l} \text{住宅の取得等に係る} \\ \text{借入金又は債務の年} \\ \text{末残高の合計額} \end{array} \right] \times 1\% \cdots \cdots \rightarrow \left[ \begin{array}{l} 100 \text{円未} \\ \text{満の端数} \\ \text{切捨て} \end{array} \right]$$

(最高 2,000万円)

B 平成3年4月1日以後に自己の居住の用に供した  
 場合

$$\left[ \begin{array}{l} \text{住宅の取得等に} \\ \text{係る借入金又は} \\ \text{債務の年末残高} \\ \text{2,000万円以下} \\ \text{の部分の金額} \end{array} \right] \times 1\% + \left[ \begin{array}{l} \text{住宅の所得等に係る} \\ \text{借入金又は債務の年} \\ \text{末残高 2,000万円超} \\ \text{3,000万円以下の部} \\ \text{分の金額} \end{array} \right]$$

$$\times 0.5\% \cdots \cdots \rightarrow \left[ \begin{array}{l} 100 \text{円未} \\ \text{満の端数} \\ \text{切捨て} \end{array} \right]$$

## (ロ) 住宅取得特別控除

$$\left[ \begin{array}{l} \text{民間金融機関等} \\ \text{からの借入金等} \\ \text{の年末残高 } \textcircled{A} \end{array} + \frac{\left[ \begin{array}{l} \text{公的機関等からの借} \\ \text{入金等の年末残高 } \textcircled{B} \end{array} \right]}{2} \right] \times$$

$$1\% \cdots \cdots \rightarrow \left[ \begin{array}{l} 100 \text{円未} \\ \text{満の端数} \\ \text{切捨て} \end{array} \right]$$

( ㉞ と ㉟ の合計額は2,000万円が限度)



## 2-1 課税状況

## (1) 申告及び処理の状況

区分	人員	総所得金額等	申告納税額等	所 得 者		
				営 業 所		
				人員	総所得金額等	申告納税額
	人	百万円	百万円	人	百万円	百万円
昭和61年分	7,695,293	33,302,628	3,367,012	2,312,305	5,490,329	407,354
62	7,707,308	37,750,908	4,182,659	2,345,565	5,954,120	444,587
63	7,797,019	40,887,818	4,324,788	2,446,848	6,768,971	501,127
平成元	7,965,871	48,993,419	5,363,712	2,423,348	7,428,559	590,729
2	8,547,375	57,550,049	6,602,297	2,504,891	8,074,012	662,281
3	8,562,552	59,114,398	6,575,165	2,521,255	8,256,980	659,764
確定申告	8,555,423	59,053,961	6,568,105	2,519,860	8,252,558	659,428
修正申告	7,155	61,024	7,420	1,399	4,439	428
決定・増額更正	1	92	14	—	8	2
減額更正	8	△ 168	△ 150	—	—	△ 89
更正請求	19	△ 512	△ 224	4	△ 25	△ 5
異議申立決定等	—	—	—	—	—	—
計	実 8,562,552	59,114,398	6,575,165	実 2,521,255	8,256,980	659,764
法第103条による税額	51,256	—	20,780			
合計	8,613,808	—	6,595,945			
過少申告加算税	内 30	—	2			
	30					
無申告加算税	内 1,743	—	110			
	1,743					
重加算税	内 1	—	0			
	1					
納税額総計	—	—	6,596,057			

調査対象等：平成3年分の申告所得税の納税者について、平成4年3月31日までの申告又は処理（更正、決定等）による課税事績を示したものである。

(注) 1 「人員」欄の「実」は実人員を示す。

2 加算税の「人員」欄は延人員を掲げ、内書は加算税の全額が異動したものを掲げた。

## (2) 既往年分の課税状況

区分	平成2年分			平成元年以前分			計			
	人員	総所得金額等	申告納税額等	人員	総所得金額等	申告納税額等	人員	総所得金額等	申告納税額等	
申告又は処理による増減差額	内 250,596 646,475	2,035,284	304,672	内 83,359 364,566	1,646,759	324,348	内 333,955 1,011,041	3,682,043	629,020	
加算税の増減差額	過少申告加算税	内 204,644 205,189	— 12,090	内 189,439 190,800	— 11,853	— 11,853	内 394,083 395,989	— —	23,944	
	無申告加算税	内 90,424 90,887	— 4,431	内 33,654 34,091	— 1,958	— 1,958	内 124,078 124,978	— —	6,390	
	重加算税	内 12,728 12,790	— 9,342	内 21,743 21,981	— —	17,347	内 34,471 34,771	— —	26,689	
	計	内 307,796 308,866	— —	25,864	内 244,836 246,872	— —	31,158	内 552,632 555,738	— —	57,023
	合計	—	—	330,537	—	—	355,506	—	—	686,043

調査対象等：平成2年分以前の申告所得税の納税者について、平成3年4月1日から平成4年3月31日までの間の申告又は処理（更正、決定等）による課税事績を示したものである。

(注) 「人員」欄はそれぞれ延人員を掲げ、内書は本税又は加算税の全額について異動を生じたものを掲げた。

農 業 所 得 者			そ の 他 事 業 所 得 者			そ の 他 所 得 者		
人 員	総所得金額等	申告納税額	人 員	総所得金額等	申告納税額	人 員	総所得金額等	申告納税額
人	百万円	百万円	人	百万円	百万円	人	百万円	百万円
318,412	718,348	35,604	701,118	3,328,601	550,691	4,363,458	23,765,349	2,373,364
245,395	596,990	29,639	703,342	3,474,883	542,953	4,413,006	27,724,916	3,165,480
238,779	663,397	34,484	703,520	3,644,688	521,479	4,407,872	29,810,762	3,267,699
230,898	674,511	32,743	670,416	3,598,328	484,554	4,641,209	37,292,021	4,255,686
249,502	780,902	42,652	666,032	3,498,261	441,935	5,126,950	45,196,874	5,455,429
235,503	803,237	49,066	683,102	3,494,408	419,212	5,122,692	46,559,773	5,447,123
235,330	802,231	48,952	681,975	3,489,064	418,590	5,118,258	46,510,109	5,441,135
179	1,025	127	1,130	5,382	623	4,447	50,199	6,242
—	—	—	—	—	0	1	84	13
2 △	4 △	8	—	—	—	6 △	164 △	53
4 △	15 △	4	3 △	17 △	1 △	8 △	455 △	214
—	—	—	—	—	—	—	—	—
実 235,503	803,237	49,066	実 683,102	3,494,408	419,212	実 5,122,692	46,559,773	5,447,123

- 用語の説明： 1 総所得金額等とは、総所得金額（利子、配当、不動産、事業、給与、譲渡、一時、雑の各所得金額の合計）及び土地等に係る事業所得等の金額、分離譲渡、山林、退職の各所得金額の合計額をいい、損益通算、純損失及び雑損失の繰越控除後の金額をいう。
- 2 申告納税額とは、総所得金額等から所得控除した後の課税所得金額に、所定の税率を乗じて計算した税額から、税額控除、源泉徴収税額等を控除した後の納付すべき税額をいう。
- 3 更正請求とは、納税義務者の申告をした課税標準又はこれに対する税額の計算に誤りがあったことにより納付すべき税額が過大であるとき等、一定の理由に限り、一定期間内に更正（改め直すこと）の請求をすることをいう。
- 4 法第103条による税額とは、確定申告書の提出がないために、予定納税額が、年税額となった所得税額をいう。
- 5 加算税とは、法定期限までに適正な申告がない場合において、その申告を怠った程度に応じて課する税であって一種の行政罰の性格を有するものをいう。
- (1) 過少申告加算税……期限内の申告が過少であった場合に課されるもの
- (2) 無申告加算税……申告が期限後になった場合に課されるもの
- (3) 重加算税……所得の計算において事実を隠ぺい又は仮装していた場合に、過少申告加算税又は無申告加算税に代えて課されるもの

## (3) 免除状況

区 分	人 員	総所得金額等	軽 減 又 は 免 除 税 額
	人	百万円	百万円
租税特別措置法の規定によるもの	第24条《開墾地等の農業所得の免税》該当	454	273
	第25条《肉用牛の売却による農業所得の免税》該当	36,795	43,241
災害被害者に対する租税の減免、徴収猶予等に関する法律第2条《所得税の軽減免除》の規定によるもの	9	17	1
合 計	37,258	43,531	5,495

調査対象等：平成3年分の所得税の確定申告により、所得税を軽減又は免除（軽減又は免除により納付税額がなくなった者を含む。）された者の事績を平成4年3月31日現在で示したものである。

## (4) 都道府県別の課税状況(その1)

国税局・ 都道府県	所得種類	所 得 者					
		営 業 所 得 者			農 業 所 得 者		
		人 員	総所得金額等	申告納税額	人 員	総所得金額等	申告納税額
東 京	東 京 神奈川 千葉 山梨 計	人	百万円	百万円	人	百万円	百万円
		286,449	892,299	79,405	1,074	3,592	295
関 東 信 越	埼 玉 茨 城 栃 木 群 馬 長 野 新 潟 計	122,994	431,940	37,082	3,225	13,308	1,158
		89,291	296,579	22,853	13,081	40,367	2,225
		24,328	77,069	5,744	4,094	10,366	433
		503,062	1,697,886	145,083	21,474	67,632	4,112
		128,808	439,770	34,705	6,808	21,484	1,263
		61,983	217,631	17,926	10,564	32,652	1,640
		44,624	145,296	10,220	8,287	25,570	1,272
		45,800	142,808	9,874	6,767	23,156	1,410
		42,814	139,844	10,267	12,045	39,072	2,548
		43,874	134,938	9,857	4,750	11,947	478
367,903	1,220,287	92,848	49,221	153,881	8,611		
大 阪	大 阪 京 都 兵 庫 奈 良 和 歌 滋 賀 計	249,024	795,876	63,303	1,824	6,278	420
		63,902	211,495	18,035	1,700	5,624	355
		108,444	364,913	30,516	4,049	14,136	954
		24,690	81,303	6,003	1,380	4,165	188
		25,411	76,001	5,648	7,885	28,813	1,755
		23,568	84,918	6,792	1,119	3,304	196
495,039	1,614,506	130,298	17,957	62,321	3,867		
札 幌	北 海 道	76,125	211,669	13,957	23,958	105,732	6,520
仙 台	宮 城 岩 手 福 馬 秋 田 青 山 山 形 計	37,654	121,901	8,930	3,160	8,998	342
		20,919	68,580	5,426	2,850	7,630	293
		39,442	128,174	9,129	6,902	19,386	753
		21,647	65,476	4,674	3,298	9,064	317
		22,885	67,392	4,927	2,102	5,982	225
		27,063	81,417	5,439	5,728	15,023	469
169,410	532,939	38,524	24,040	66,083	2,399		
名 古 屋	愛 知 静 岡 三 岐 計	159,382	603,957	57,582	11,484	52,990	5,077
		96,110	357,787	32,396	11,653	40,352	2,499
		37,601	135,189	11,969	2,541	9,682	871
		59,312	206,605	17,401	3,103	11,996	949
		352,405	1,303,539	119,348	28,781	115,020	9,396
金 沢	石 川 福 井 富 山 計	30,571	104,963	8,583	1,589	4,242	218
		23,008	73,016	5,191	1,471	2,895	123
		26,518	96,005	8,500	2,155	3,913	199
		80,097	273,984	22,275	5,215	11,050	541
広 島	広 島 山 口 岡 山 鳥 取 島 根 計	58,589	184,324	13,840	2,103	6,471	394
		30,414	98,608	7,979	1,363	3,719	206
		35,026	104,146	7,238	3,583	10,371	626
		10,653	31,733	2,244	3,037	8,870	453
		14,636	46,051	3,366	928	2,543	121
		149,318	464,863	34,667	11,014	31,974	1,800
高 松	香 川 愛 媛 徳 島 高 知 計	22,177	65,006	4,257	3,351	12,523	823
		28,054	82,579	5,445	7,039	25,633	1,594
		15,622	40,692	2,138	4,765	19,066	1,409
		16,675	45,915	3,020	5,728	23,359	1,824
		82,528	234,193	14,859	20,883	80,581	5,650
福 岡	福 岡 佐 賀 長 門 計	92,418	266,540	18,747	4,948	16,922	1,008
		16,993	55,633	4,322	2,541	7,823	448
		27,475	81,497	5,834	3,203	9,977	517
		136,886	403,669	28,903	10,692	34,721	1,974
熊 本	熊 本 大 分 鹿 児 島 宮 崎 計	28,141	83,975	5,448	9,739	33,630	1,673
		18,539	53,447	3,511	2,166	6,433	368
		25,082	70,279	4,252	4,000	11,177	667
		20,555	58,256	3,697	5,504	21,461	1,447
		92,367	265,957	16,908	21,409	72,700	4,155
沖 縄	沖 縄	16,115	33,488	2,093	859	1,543	42
全 国 計		2,521,255	8,256,980	659,764	235,503	803,237	49,066

(注) この表は「(1)申告及び処理の状況」を都道府県別に示したものである。

別 内 訳						所得種類 国税局・都道府県
その他事業所得者			その他所得者			
人 員	総所得金額等	申告納税額	人 員	総所得金額等	申告納税額	
	百万円	百万円		百万円	百万円	
85,926	554,216	70,476	736,802	9,444,047	1,282,073	東 京 東神奈川 山梨計
44,898	239,605	29,039	381,451	4,067,522	486,754	
31,276	152,338	17,347	230,999	2,420,753	300,730	東 京 埼玉 千葉計
3,823	18,836	2,327	36,175	317,470	38,695	
165,923	964,995	119,189	1,385,427	16,249,792	2,108,252	
31,752	148,739	16,042	254,751	2,622,971	328,829	関東信越 埼玉 群馬 長野 新潟計
9,149	55,162	7,962	108,142	881,969	101,675	
6,351	38,685	5,269	87,781	698,089	76,550	関東信越 千葉 群馬 長野 新潟計
6,604	35,779	4,178	84,999	714,348	81,723	
6,515	40,081	4,994	112,205	767,111	74,520	関東信越 新潟 新潟計
8,932	40,497	4,291	113,951	691,189	63,420	
69,303	358,943	42,736	761,829	6,375,656	726,717	
64,605	276,715	27,207	302,052	3,215,691	396,859	大 阪 大阪 兵庫 奈良 和歌山 滋賀計
12,086	67,275	8,380	100,560	980,480	114,853	
38,258	178,402	20,738	200,783	2,030,695	238,709	大 阪 奈良 和歌山 滋賀計
6,538	32,552	3,800	45,719	490,026	55,912	
7,879	34,641	4,252	31,439	275,431	33,209	大 阪 和歌山 滋賀計
5,261	28,282	3,902	50,747	424,090	46,446	
134,627	617,866	68,280	731,300	7,416,413	885,988	
21,073	148,896	21,871	176,493	1,277,409	131,821	北海道 札幌
7,673	44,442	5,740	90,805	658,383	69,898	仙台 宮城 福島 青森 山形計
8,179	39,623	4,643	55,885	275,327	20,848	
6,617	37,466	5,036	92,940	548,764	50,697	仙台 山形 山形計
4,604	28,407	4,174	44,240	213,512	15,195	
7,432	39,040	5,439	39,683	236,829	22,012	名 古 屋 愛知 岐阜 三重計
5,105	27,708	4,057	54,911	280,536	22,573	
39,610	216,685	29,090	378,464	2,213,351	201,223	
35,158	192,161	23,200	295,070	2,985,955	351,735	名 古 屋 愛知 岐阜 三重計
18,427	99,017	12,550	174,482	1,454,528	187,052	
13,622	63,584	8,245	70,881	567,905	62,820	名 古 屋 岐阜 三重計
10,377	48,491	5,723	87,136	703,516	75,088	
77,584	403,253	49,719	627,569	5,711,904	656,695	
5,349	25,907	2,897	50,568	385,965	40,250	金 沢 石川 福井 富山計
4,261	18,227	1,670	37,539	272,941	27,373	
5,680	27,095	2,819	52,475	364,939	35,014	金 沢 富山 富山計
15,290	71,229	7,386	140,582	1,023,846	102,637	
18,256	89,922	10,618	126,425	943,696	96,940	広 島 広島 山口 島根 取根計
12,529	50,654	5,539	63,010	365,087	31,537	
11,595	48,590	4,452	81,782	552,404	53,233	広 島 島根 島根計
4,050	14,414	1,338	24,678	135,823	11,245	
6,338	24,292	2,501	29,471	149,434	11,324	高 松 香川 愛媛 高松計
52,768	227,872	24,448	325,366	2,146,444	204,278	
7,030	35,419	4,593	46,629	348,744	37,415	高 松 香川 愛媛 高松計
9,384	44,638	4,941	49,586	345,906	35,125	
5,882	20,737	1,937	26,746	200,339	21,216	高 松 高松 高松計
5,316	23,230	2,833	24,705	156,676	15,055	
27,612	124,024	14,303	147,666	1,051,665	108,812	
28,349	131,425	14,557	159,484	1,254,169	137,141	福 岡 福岡 福岡計
6,317	26,173	2,770	31,631	187,105	17,740	
12,602	49,247	5,339	49,529	281,217	24,954	福 岡 福岡 福岡計
47,268	206,844	22,666	240,644	1,722,491	179,834	
8,729	45,080	6,111	59,292	398,590	41,852	熊 本 熊本 鹿兒 宮崎計
6,279	30,761	3,689	36,209	243,367	24,511	
8,983	39,594	4,713	48,087	292,817	26,460	熊 本 鹿兒 宮崎計
5,510	27,239	3,789	34,006	205,195	20,190	
29,501	142,674	18,302	177,594	1,139,969	113,011	
2,543	11,126	1,222	29,758	230,834	27,855	沖 縄 沖 縄
683,102	3,494,408	419,212	5,122,692	46,559,773	5,447,123	全 国 計

## (4) 都道府県別の課税状況(その2)

国税局・ 都道府県	区 分	合 計					
		人 員	総所得金額等	申告納税額	対前年増減		伸 び 率
					対前年増減	伸 び 率	
		人	百万円	百万円	百万円	%	
東 京	東神奈川 千山葉梨 計	1,090,251	10,894,154	1,432,249	△ 110,462	△ 7.2	
		552,568	4,752,375	554,034	△ 10,669	△ 1.9	
		364,647	2,910,037	343,155	△ 38,434	△ 10.1	
		68,420	423,741	47,199	△ 5,337	△ 12.7	
		2,075,886	18,980,306	2,376,636	△ 154,229	△ 6.1	
関 東	埼玉 群長野 計	422,119	3,232,963	380,839	△ 26,088	△ 7.4	
		189,838	1,187,414	129,203	△ 3,803	△ 2.9	
		147,043	907,621	93,311	△ 16,286	△ 21.1	
		144,170	916,090	97,185	△ 20,487	△ 26.7	
		1,248,256	8,108,767	870,912	△ 102,406	△ 13.3	
大 阪	大阪 和歌山 計	617,505	4,294,559	487,789	△ 122,869	△ 20.1	
		178,248	1,264,874	141,624	△ 30,234	△ 17.6	
		351,534	2,588,147	290,917	△ 36,429	△ 11.1	
		78,327	608,047	65,903	△ 14,481	△ 18.0	
		1,378,923	9,711,107	1,088,432	△ 200,030	△ 15.5	
札 幌	北海 道	297,649	1,743,705	174,169	△ 9,267	△ 5.1	
仙 台	宮城 青森 計	139,292	833,723	84,909	△ 12,104	△ 16.6	
		87,833	391,159	31,210	△ 4,319	△ 16.1	
		145,901	733,789	65,616	△ 8,333	△ 14.5	
		73,789	316,459	24,361	△ 3,696	△ 17.9	
		611,524	3,029,058	271,236	△ 38,222	△ 16.4	
名 古 屋	愛知 岐阜 計	501,094	3,835,062	437,594	△ 51,536	△ 13.3	
		300,672	1,951,684	214,497	△ 37,767	△ 21.4	
		124,645	776,360	83,905	△ 14,001	△ 20.0	
		159,928	970,609	99,162	△ 13,258	△ 15.4	
		1,086,339	7,533,715	835,158	△ 116,562	△ 16.2	
金 沢	石川 富山 計	88,077	521,077	51,949	△ 4,792	△ 10.2	
		66,279	367,080	34,357	△ 10,110	△ 41.7	
		86,828	491,951	46,532	△ 9,610	△ 26.0	
		241,184	1,380,108	132,838	△ 24,512	△ 22.6	
広 島	山口 島根 計	205,373	1,224,413	121,791	△ 10,823	△ 9.8	
		107,316	518,068	45,261	△ 7,318	△ 19.3	
		131,986	715,511	65,550	△ 8,218	△ 14.3	
		42,418	190,840	15,279	△ 2,456	△ 19.2	
		538,466	2,871,152	265,193	△ 31,979	△ 13.7	
高 松	香川 徳島 計	79,187	461,692	47,088	△ 8,097	△ 20.8	
		94,063	498,756	47,105	△ 3,490	△ 8.0	
		53,015	280,834	26,700	△ 3,018	△ 12.7	
		278,689	1,490,463	143,624	△ 17,257	△ 13.2	
福 岡	福岡 計	285,199	1,669,055	171,452	△ 9,960	△ 5.5	
		57,482	276,734	25,280	△ 5,435	△ 27.4	
		92,809	421,937	36,644	△ 4,462	△ 13.9	
		435,490	2,367,726	233,376	△ 63	△ 0.0	
熊 本	熊本 計	105,901	561,274	55,083	△ 6,171	△ 12.6	
		63,243	334,008	32,079	△ 1,872	△ 6.2	
		86,152	413,867	36,092	△ 686	△ 1.9	
		320,871	1,621,301	152,377	△ 7,568	△ 5.2	
沖 縄	沖縄 計	49,275	276,990	31,212	△ 2,051	△ 6.2	
全 国	計	8,562,552	59,114,398	6,575,165	△ 27,132	△ 0.4	

(注) この表は「(1)申告及び処理の状況」を都道府県別に示したものである。

## 2-2 所得階級別人員

## (1) 所得者区分別人員

(単位：人)

区 分	合 計 所 得					譲 渡 所 得		山 林 所 得
	営業所得者	農業所得者	そ の 他 事業所得者	そ の 他 所 得 者	計	うち短期 譲渡所得 があるもの		
70 万円以下	94,725	4,555	28,810	86,249	214,339	45,379	13,579	7,842
100 "	130,170	8,388	44,303	120,447	303,308	19,768	2,997	2,105
150 "	280,097	23,301	81,687	352,934	738,019	28,250	3,687	2,666
200 "	331,829	27,929	97,635	456,473	913,866	26,567	2,856	1,873
250 "	341,705	30,105	97,414	451,157	920,381	22,420	2,302	1,560
300 "	297,258	28,345	76,417	399,316	801,336	20,900	1,858	1,007
400 "	422,109	44,193	84,537	628,012	1,178,851	36,056	2,668	1,512
500 "	247,077	27,804	39,175	473,337	787,393	29,030	1,961	971
600 "	139,164	16,304	20,829	365,918	542,215	25,054	1,467	707
700 "	80,316	9,567	12,650	278,996	381,529	22,524	1,108	465
800 "	48,644	5,727	9,212	216,408	279,991	19,371	938	370
1,000 "	51,369	5,537	13,790	304,380	375,076	35,365	1,339	545
1,200 "	22,486	2,025	11,055	202,525	238,091	28,242	955	333
1,500 "	15,553	1,043	14,390	225,001	255,987	35,002	1,030	343
2,000 "	10,207	455	18,588	190,695	219,945	44,118	1,111	344
3,000 "	5,416	168	15,615	154,209	175,408	57,247	1,275	274
5,000 "	2,180	45	11,298	109,337	122,860	59,523	1,195	146
5,000 万円 超	950	12	5,697	107,298	113,957	82,389	2,013	99
合 計	2,521,255	235,503	683,102	5,122,692	内 8,392 8,562,552	外 72,306 637,205	44,339	外 1,017 23,162

調査対象等：平成3年分の申告所得税の納税者について、平成4年3月31日現在の合計所得により階級区分して、その分布を示したものである。

- (注) 1 「合計所得」の合計欄の内書は、「変動所得及び臨時所得の平均課税」の適用を受けた者を掲げた。  
 2 「譲渡所得」及び「山林所得」欄の人員は、「合計所得」欄に掲げた者のうち、譲渡所得又は山林所得を有する者について、その譲渡所得又は山林所得だけについて所得金額を階級区分して再掲した。  
 なお、外書は、譲渡所得又は山林所得が損失である者を掲げた。

用語の説明：1 合計所得とは、損益通算後純損失又は雑損失の繰越控除前の総所得金額、土地等に係る事業所得等の金額、分離譲渡所得金額、退職所得金額及び山林所得金額の合計額をいう。

- 2 変動所得及び臨時所得の平均課税とは、所得税の納税義務者に変動所得（漁獲から生ずる所得、原稿又は作曲の報酬、著作権の使用料による所得）又は臨時所得（職業野球選手の契約金等で臨時に発生する所得）がある場合の税額計算上の特別な方法である。変動所得の金額は、年により著しく変動しがちであり、臨時所得の金額は数年間分に見合う所得の金額が特定の時期に一括して支払われる性質のものであるので、これらの所得は、毎年ほぼ平均して所得の発生する者と比較すると累進税率の関係から税負担に不均衡が生ずる。この面を調整するため一定の条件に該当する変動所得又は臨時所得を有する納税義務者については、その納税義務者の選択により、特別な税額の計算が認められている。

## (2) 所得者区分別人員の累年比較

(単位：人)

区 分	営 業 所 得 者			農 業 所 得 者			そ の 他 事 業 所 得 者		
	昭和63年分	平成元	2	昭和63年分	平成元	2	昭和63年分	平成元	2
50万円以下	40,273	} 104,660	} 98,849	2,631	} 6,368	} 5,682	11,665	} 33,421	} 29,918
70万円 "	81,556			5,480			26,906		
100万円 "	156,356	139,590	133,768	13,945	11,914	10,310	58,974	51,244	46,321
120万円 "	129,994	} 295,714	} 286,129	12,771	} 28,920	} 27,734	44,606	} 90,909	} 83,667
150万円 "	222,768			21,276			69,113		
200万円 "	410,019	355,076	342,762	36,940	32,824	32,663	123,473	103,621	98,410
250万円 "	374,411	352,143	347,454	34,933	33,098	34,659	100,569	96,995	95,192
300万円 "	286,230	293,534	298,294	29,525	29,840	31,601	60,996	69,195	72,536
400万円 "	342,800	380,563	411,313	38,079	41,019	46,855	54,687	65,813	74,817
500万円 "	174,443	205,490	233,156	19,972	21,967	26,823	24,319	29,065	33,805
600万円 "	} 137,216	110,520	129,483	} 16,017	11,433	14,652	} 23,276	15,716	18,295
700万円 "		62,131	74,354		5,865	8,076		10,234	11,361
800万円 "	} 57,894	37,684	45,631	} 5,537	3,208	4,342	} 20,198	7,807	8,346
1,000万円 "		39,548	47,854		2,705	3,779		13,106	13,452
1,200万円 "	12,637	17,676	21,260	883	955	1,202	10,879	11,291	11,254
1,500万円 "	8,794	12,528	15,261	474	454	651	14,161	14,635	15,041
2,000万円 "	5,925	8,393	10,148	205	216	281	17,900	19,450	19,117
3,000万円 "	3,368	4,876	5,634	86	83	129	19,567	16,881	16,153
5,000万円 "	1,482	2,144	2,388	17	23	42	14,837	13,848	12,163
5,000万円 超	682	1,078	1,153	8	6	21	7,394	7,185	6,184
合 計	2,446,848	2,423,348	2,504,891	238,779	230,898	249,502	703,520	670,416	666,032

区 分	そ の 他 所 得 者			計			譲 渡 所 得		
	昭和63年分	平成元	2	昭和63年分	平成元	2	昭和63年分	平成元	2
50万円以下	35,964	} 109,848	} 109,252	90,533	} 254,297	} 243,701	39,034	} 50,808	} 46,851
70万円 "	74,523			188,465			11,820		
100万円 "	145,519	129,139	130,614	374,794	331,887	321,013	18,877	20,899	19,660
120万円 "	137,170	} 361,200	} 372,544	324,541	} 776,743	} 770,074	10,503	} 29,370	} 27,391
150万円 "	244,681			557,838			15,803		
200万円 "	507,176	455,060	513,885	1,077,608	946,581	987,720	24,014	27,205	26,062
250万円 "	441,575	433,722	493,396	951,488	915,958	970,701	19,621	22,385	22,699
300万円 "	368,768	374,925	412,822	745,519	767,494	815,253	17,702	20,419	20,685
400万円 "	557,032	583,783	636,849	992,598	1,071,178	1,169,834	29,411	34,305	35,165
500万円 "	405,905	434,449	464,942	624,639	690,971	758,726	23,805	27,506	28,042
600万円 "	} 516,827	323,737	349,872	} 693,336	461,406	512,302	} 37,340	23,184	24,132
700万円 "		241,959	263,376		320,189	357,167		20,507	21,248
800万円 "	} 382,223	182,210	200,338	} 465,852	230,909	258,657	} 40,520	18,061	18,334
1,000万円 "		250,043	280,886		305,402	345,971		30,481	32,375
1,200万円 "	140,234	162,793	184,893	164,633	192,715	218,609	20,055	24,066	26,169
1,500万円 "	136,863	172,409	200,626	160,292	200,026	231,579	24,023	29,245	31,303
2,000万円 "	108,736	144,554	169,277	132,766	172,613	198,823	29,128	35,642	38,946
3,000万円 "	87,878	118,448	139,140	110,899	140,288	161,056	36,592	44,934	51,132
5,000万円 "	62,864	83,686	98,950	79,200	99,701	113,543	36,002	46,119	54,278
5,000万円 超	53,934	79,244	105,288	62,018	87,513	112,646	40,829	60,638	81,824
合 計	4,407,872	4,641,209	5,126,950	7,797,019	7,965,871	8,547,375	475,079	565,774	606,296

(注) この表は、「(1)所得者別人員」を累年比較で示したものである。

## (3) 青色申告者

(単位：人)

区 分	営 業 所 得 者	農 業 所 得 者	そ の 他 事 業 所 得 者	そ の 他 所 得 者	計
70万円以下	28,350	330	3,167	5,564	37,411
100万円 "	53,432	1,126	4,137	11,573	70,268
150万円 "	138,472	4,049	8,836	37,076	188,433
200万円 "	176,044	6,335	10,854	49,150	242,383
250万円 "	187,762	8,400	11,690	56,586	264,438
300万円 "	169,371	9,285	11,187	56,240	246,083
400万円 "	260,853	16,775	19,003	106,202	402,833
500万円 "	165,876	11,934	13,440	95,721	286,971
600万円 "	99,926	7,571	9,170	79,250	195,917
700万円 "	60,684	4,637	6,421	64,740	136,482
800万円 "	38,145	2,916	4,914	53,432	99,407
1,000万円 "	41,597	2,878	7,998	77,677	130,150
1,200万円 "	18,828	1,061	7,010	50,690	77,589
1,500万円 "	13,247	627	10,157	46,399	70,430
2,000万円 "	8,771	271	14,524	42,435	66,001
3,000万円 "	4,747	116	13,988	37,159	56,010
5,000万円 "	1,885	33	10,474	26,261	38,653
5,000万円 超	799	7	5,282	29,187	35,275
合 計	1,468,789	78,351	172,252	925,342	2,644,734

調査対象等：平成3年分の申告所得税の納税者のうち、青色申告者について、平成4年3月31日現在の合計所得により階級区分して、それぞれの分布状況を示したものである。

用語の説明：青色申告とは、納税義務者が一定の帳簿に正確な記帳をして、これに基づいた正確な申告と完全な納税をすることを目的として設けられている制度である。このため、一般の申告と区分するため青色の用紙で申告することになっているので、青色申告といわれている。青色申告が認められているのは事業所得、不動産所得及び山林所得であり、青色申告をした者には税務計算上種々の特典がある。



## (4) 都道府県別の人員(その1)

区分 国税局・ 都道府県	業 所									
	70 万円 以 下	100 万円 以 下	150 万円 以 下	200 万円 以 下	250 万円 以 下	300 万円 以 下	400 万円 以 下	500 万円 以 下	600 万円 以 下	
東 京	東 京	7,490	12,025	29,019	34,251	34,890	31,585	48,302	27,852	15,541
	神 奈 川	3,368	5,025	11,671	13,748	14,817	14,036	23,001	15,167	8,700
	千 葉	2,643	3,975	8,991	10,891	11,640	10,772	16,450	10,132	5,595
	山 梨	796	1,303	2,845	3,376	3,536	2,834	4,127	2,274	1,195
	計	14,297	22,328	52,526	62,266	64,883	59,227	91,880	55,425	31,031
関 東	埼 玉	3,319	5,247	12,240	15,383	17,254	15,665	24,197	14,768	8,133
	茨 城	1,698	2,622	5,748	7,173	7,981	7,682	11,501	6,971	3,874
	栃 木	1,344	2,124	4,648	5,751	5,984	5,465	8,152	4,683	2,554
	群 馬	1,452	2,305	5,100	6,427	6,736	5,711	7,870	4,364	2,313
	計	10,851	16,956	37,492	46,407	50,012	45,016	66,412	39,206	21,292
大 阪	大 阪	8,940	12,687	28,517	35,546	37,774	31,179	39,091	21,514	12,220
	京 都	1,972	3,337	7,754	9,277	9,265	7,343	10,021	5,591	3,203
	兵 庫	3,932	5,699	12,179	14,463	15,103	12,694	17,294	10,181	5,784
	和 歌 山	768	1,022	2,481	3,400	3,777	3,337	4,207	2,360	1,272
	計	17,264	25,170	56,479	69,522	73,016	60,507	78,409	44,118	25,017
札 幌	北海道	4,803	5,332	10,048	10,980	10,472	8,559	11,612	6,590	3,386
仙 台	宮 城	1,413	2,042	4,181	4,793	4,994	4,463	6,515	3,720	2,155
	岩 手	1,031	1,324	2,474	2,718	2,665	2,247	3,215	1,956	1,124
	福 馬	1,409	2,168	4,281	5,019	5,216	4,605	6,869	3,951	2,291
	秋 田	1,318	1,522	2,594	2,873	2,764	2,479	3,386	1,835	1,088
	計	7,789	10,378	19,807	22,233	22,475	19,563	27,622	15,761	8,984
名 古 屋	愛 知	4,060	6,658	15,162	18,489	19,176	18,029	27,247	17,825	10,919
	静 岡	2,675	4,167	9,140	10,605	11,400	10,463	16,732	11,185	6,818
	三 岐	1,129	1,668	3,736	4,545	4,959	4,488	6,478	3,900	2,327
	岐 阜	1,548	2,717	6,117	7,520	7,984	7,058	10,305	5,991	3,458
	計	9,412	15,210	34,155	41,159	43,519	40,038	60,762	38,901	23,522
金 沢	石 川	828	1,430	3,129	3,775	3,991	3,711	5,489	3,326	1,793
	福 井	643	1,106	2,621	3,003	3,181	2,948	4,186	2,318	1,233
	富 山	728	1,228	2,651	3,162	3,439	3,081	4,609	2,788	1,608
	計	2,199	3,764	8,401	9,940	10,611	9,740	14,284	8,432	4,634
	広 島	山 口	2,812	3,522	6,953	7,673	7,531	6,671	9,447	5,495
島 根		1,517	1,838	3,649	3,826	3,782	3,351	4,899	2,817	1,665
山 形		2,030	2,325	4,302	4,763	4,798	4,090	5,415	3,035	1,638
鳥 取		565	693	1,368	1,537	1,484	1,207	1,586	878	475
計		7,565	9,267	18,007	19,729	19,524	17,055	23,713	13,560	7,726
高 松	香 川	1,149	1,361	2,793	3,170	3,237	2,772	3,440	1,817	977
	愛 媛	1,362	1,640	3,438	4,311	4,057	3,434	4,459	2,252	1,222
	徳 島	965	1,167	2,164	2,504	2,386	1,889	2,245	1,082	535
	高 知	963	1,227	2,369	2,673	2,459	1,966	2,262	1,169	597
	計	4,439	5,395	10,764	12,658	12,139	10,061	12,406	6,320	3,331
福 岡	福 岡	5,364	6,307	12,661	14,625	13,447	10,109	12,711	6,841	3,811
	佐 賀	763	900	1,914	2,242	2,364	1,967	2,790	1,534	830
	長 崎	1,574	1,756	3,649	4,001	3,872	3,086	4,028	2,222	1,226
	計	7,701	8,963	18,224	20,868	19,683	15,162	19,529	10,597	5,867
	熊 本	熊 本	1,146	1,683	3,534	4,124	4,058	3,386	4,430	2,432
大 分		905	1,256	2,399	2,728	2,620	2,205	2,836	1,603	832
鹿 児 島		1,232	1,585	3,392	3,817	3,805	2,994	3,734	1,959	1,072
宮 崎		1,072	1,388	2,700	3,182	3,018	2,389	3,051	1,557	837
計		4,355	5,912	12,025	13,851	13,501	10,974	14,051	7,551	4,026
沖 縄	沖 縄	4,050	1,495	2,169	2,216	1,870	1,356	1,429	616	348
全 国	計	94,725	130,170	280,097	331,829	341,705	297,258	422,109	247,077	139,164

(注) この表は、「(1)所得者別人員」を都道府県別に示したものである。

(単位:人)

得 者										区 分
700 万円 以 下	800 万円 以 下	1,000 万円 以 下	1,200 万円 以 下	1,500 万円 以 下	2,000 万円 以 下	3,000 万円 以 下	5,000 万円 以 下	5,000 万円 超	合 計	
9,019	5,312	5,412	2,294	1,612	1,032	485	227	101	266,449	東京 東 京 神奈川 千葉 山梨 計
4,945	2,898	2,925	1,223	740	428	214	61	27	122,994	
3,027	1,757	1,773	710	472	275	120	52	16	89,291	
660	426	446	226	125	78	53	21	7	24,328	
17,651	10,393	10,556	4,453	2,949	1,813	872	361	151	503,062	
4,639	2,667	2,675	1,056	745	448	226	113	33	128,808	関東 信 越 埼玉 茨城 栃木 群馬 長野 新潟 計
2,268	1,433	1,483	600	439	286	129	72	23	61,983	
1,459	873	802	342	217	125	62	22	17	44,624	
1,273	768	762	316	193	122	58	21	9	45,800	
1,372	869	859	340	253	125	65	37	3	42,814	
1,213	732	805	341	236	144	66	19	14	43,874	
12,224	7,342	7,386	2,995	2,083	1,250	606	274	99	367,903	
7,013	4,282	4,665	2,085	1,473	1,056	574	268	140	249,024	大阪 大 阪 京都 兵庫 奈良 和歌山 滋賀 計
1,925	1,167	1,309	636	412	337	202	99	52	63,902	
3,480	2,192	2,464	1,104	825	551	296	134	69	108,444	
643	434	448	193	143	97	53	38	17	24,690	
592	359	420	182	141	100	59	33	15	25,411	
919	580	596	246	221	124	60	22	12	23,568	
14,572	8,994	9,902	4,446	3,215	2,265	1,244	594	305	495,039	
1,772	922	872	340	212	135	50	29	11	76,125	北海道 札幌 仙台 宮城 福山 青森 秋田 岩手 山形 計
1,162	672	756	336	217	133	65	30	7	37,654	
673	420	476	234	171	98	72	17	4	20,919	
1,312	754	777	340	216	132	68	23	11	39,442	
618	335	430	172	109	64	46	11	3	21,647	
609	365	386	181	119	78	34	19	8	22,685	
737	441	445	185	110	63	38	9	7	27,063	
5,111	2,987	3,270	1,448	942	568	323	109	40	169,410	
6,639	4,275	4,807	2,291	1,609	1,172	657	251	116	159,382	名古屋 愛知 静冈 三重 岐阜 知多 岐阜 計
4,172	2,588	2,825	1,308	967	620	316	89	40	96,110	
1,334	845	927	474	337	244	124	60	26	37,601	
2,099	1,326	1,444	688	490	309	176	60	22	59,312	
14,244	9,034	10,003	4,761	3,403	2,345	1,273	460	204	352,405	
1,038	586	679	308	217	144	80	33	14	30,571	金 沢 石川 福井 富山 計
630	350	400	172	98	68	31	14	6	23,008	
956	654	707	313	229	187	137	30	11	26,518	
2,624	1,590	1,786	793	544	399	248	77	31	80,097	
1,884	1,098	1,124	492	361	181	115	26	9	58,589	
1,004	593	721	306	207	132	78	23	6	30,414	広 島 山口 岡山 広島 取根 計
939	552	587	228	164	101	36	13	10	35,026	
291	197	189	76	45	34	20	7	1	10,653	
452	296	275	122	84	58	25	8	2	14,636	
4,570	2,736	2,896	1,224	861	506	274	77	28	149,318	
535	313	310	133	70	48	34	7	11	22,177	高 松 香川 愛媛 徳島 高知 計
636	391	413	171	96	90	51	24	7	28,054	
274	151	136	55	28	23	9	6	3	15,622	
329	203	214	95	70	41	26	7	5	16,675	
1,774	1,058	1,073	454	264	202	120	44	26	82,528	
2,172	1,313	1,426	639	429	301	177	61	24	92,418	福 岡 福岡 佐賀 長崎 計
529	345	368	160	125	95	49	14	4	16,993	
667	447	412	205	138	101	54	27	10	27,475	
3,368	2,105	2,206	1,004	692	497	280	102	38	136,886	
726	439	471	188	122	62	39	15	1	28,141	
443	285	229	99	77	45	17	6	4	18,589	
583	335	272	129	90	45	24	12	2	25,082	
489	291	334	99	72	48	18	9	1	20,555	
2,241	1,350	1,306	515	361	200	98	42	8	92,367	
165	133	113	53	27	27	28	11	9	16,115	沖 縄 沖 縄 計
80,316	48,644	51,369	22,486	15,553	10,207	5,416	2,180	950	2,521,255	

2 申告所得税

(4) 都道府県別の人員 (その2)

区 分 国税局・ 都道府県	農			業			所			
	70 万円 以 下	100 万円 以 下	150 万円 以 下	200 万円 以 下	250 万円 以 下	300 万円 以 下	400 万円 以 下	500 万円 以 下	600 万円 以 下	
東 京	東 京	32	48	115	161	161	118	177	83	65
	神 奈 川	40	109	269	338	352	331	468	381	275
	千 葉	292	577	1,481	1,747	1,854	1,680	2,375	1,395	739
	山 梨	62	213	658	718	713	544	687	285	127
	計	426	947	2,523	2,964	3,080	2,673	3,707	2,144	1,206
関 東	埼 玉	177	285	754	870	940	850	1,259	727	428
	茨 城	202	402	1,128	1,378	1,499	1,351	2,054	1,242	671
	栃 木	162	342	880	1,091	1,158	1,034	1,625	1,005	521
	群 馬	132	221	612	802	817	777	1,313	896	541
	長 野	298	541	1,548	1,594	1,496	1,318	1,958	1,245	819
	新 潟	211	386	803	679	717	559	739	343	160
信 越	計	1,182	2,177	5,725	6,414	6,627	5,889	8,948	5,458	3,140
大 阪	大 阪	21	48	174	239	262	214	338	233	106
	京 都	47	52	156	216	224	211	337	203	112
	兵 庫	64	117	393	479	500	443	760	510	331
	奈 良	29	42	139	184	206	196	287	150	76
	和 歌 山	58	173	666	845	944	907	1,518	1,090	686
	滋 賀	95	87	112	134	142	120	182	125	48
計	314	519	1,640	2,097	2,278	2,091	3,422	2,311	1,359	
札 幌	北 海 道	54	154	857	1,539	2,091	2,528	5,176	4,050	2,759
仙 台	宮 城	67	155	351	408	515	470	619	311	141
	岩 手	62	138	372	418	503	427	534	205	106
	福 島	152	311	817	994	1,069	978	1,362	679	323
	秋 田	31	121	360	448	607	587	694	266	108
	青 森	25	82	218	294	345	325	447	224	70
	山 形	104	240	719	886	1,073	869	1,130	445	163
計	441	1,047	2,837	3,448	4,112	3,656	4,786	2,130	911	
名 古 屋	愛 知	93	253	743	932	1,039	1,118	1,913	1,530	1,098
	静 岡	141	361	1,143	1,302	1,433	1,430	2,255	1,478	865
	三 岐	85	110	236	294	324	297	413	245	153
	岐 阜	77	90	261	314	318	332	517	420	276
	計	396	814	2,383	2,842	3,114	3,177	5,098	3,673	2,392
金 沢	石 川	113	131	244	236	171	138	247	143	76
	福 井	155	253	358	190	141	118	125	65	36
	富 山	276	414	558	282	170	142	152	70	44
	計	544	798	1,160	708	482	398	524	278	156
広 島	広 島	46	89	277	317	281	213	363	230	133
	山 口	58	64	218	209	204	169	215	94	60
	岡 山	110	186	506	565	536	413	551	294	157
	鳥 取	35	108	396	489	454	416	531	292	162
	島 根	25	56	130	148	136	121	144	81	43
計	274	503	1,527	1,724	1,611	1,332	1,804	991	555	
高 松	香 川	60	90	244	367	458	362	603	403	254
	愛 媛	49	142	591	802	855	835	1,377	924	573
	徳 島	49	120	353	502	535	548	872	562	367
	高 知	46	125	437	539	581	681	1,045	747	532
	計	204	477	1,625	2,210	2,429	2,426	3,897	2,636	1,726
福 岡	福 岡	68	117	439	578	605	661	1,054	692	305
	佐 賀	75	67	230	295	348	372	584	309	123
	長 崎	68	108	319	431	443	434	678	356	168
	計	211	292	988	1,304	1,396	1,467	2,316	1,357	596
熊 本	熊 本	93	169	648	1,026	1,237	1,314	2,315	1,432	713
	大 分	38	88	289	330	307	291	405	204	92
	鹿 児 島	157	208	544	636	628	440	626	351	178
	宮 崎	84	89	372	533	613	587	1,105	767	511
計	372	554	1,853	2,525	2,785	2,632	4,451	2,754	1,494	
沖 縄	沖 縄	137	106	183	154	100	76	64	22	10
全 国	計	4,555	8,388	23,301	27,929	30,105	28,345	44,193	27,804	16,304

(単位：人)

得 者										区 分
700 万円 以 下	800 万円 以 下	1,000 万円 以 下	1,200 万円 以 下	1,500 万円 以 下	2,000 万円 以 下	3,000 万円 以 下	5,000 万円 以 下	5,000 万円 超	合 計	国税局・ 都道府県
35	27	20	11	11	5	5	—	—	1,074	東 京 東 京
201	170	170	64	35	16	5	1	—	3,225	
402	231	201	64	27	9	4	2	1	13,081	
49	18	15	5	—	—	—	—	—	4,094	
687	446	406	144	73	30	14	3	1	21,474	
217	132	107	30	17	12	1	2	—	6,808	玉 城 東 東 信 越
301	158	111	37	16	12	2	—	—	10,564	
239	109	77	15	12	12	3	1	1	8,287	
307	152	133	38	21	1	1	1	2	6,767	
470	306	285	96	48	19	3	1	—	12,045	
71	35	31	12	2	1	1	—	—	4,750	
1,605	892	744	228	116	57	11	5	3	49,221	
83	43	35	11	7	6	2	2	—	1,824	大 阪 大 阪
56	32	32	10	5	5	1	1	—	1,700	
173	121	109	34	11	2	1	1	—	4,049	
32	23	10	3	2	—	1	—	—	1,380	
434	240	216	64	35	6	3	—	—	7,885	
34	12	15	5	3	2	1	1	1	1,119	
812	471	417	127	63	21	9	5	1	17,957	
1,778	1,170	1,115	400	192	65	23	5	2	23,958	北 海 道 札 幌
67	24	24	5	2	1	—	—	—	3,160	宮 城 仙 台
41	15	19	6	3	—	1	—	—	2,850	
113	51	31	12	3	2	5	—	—	6,902	
42	20	8	2	3	1	—	—	—	3,298	
39	15	12	4	1	1	—	—	—	2,102	
64	15	14	5	—	1	—	—	—	5,728	
366	140	108	34	12	6	6	—	—	24,040	
799	545	693	361	199	123	35	9	1	11,484	愛 知 名 古 屋
536	283	271	88	51	12	1	2	—	11,653	
98	78	78	50	41	24	12	3	—	2,541	
196	124	113	29	15	11	8	1	1	3,103	
1,629	1,030	1,155	528	306	170	56	15	3	28,781	
41	22	22	3	2	—	—	—	—	1,589	石 川 金 沢
11	8	8	2	—	1	—	—	—	1,471	
21	15	7	1	2	—	—	1	—	2,155	
73	45	37	6	4	1	—	1	—	5,215	
71	40	32	4	3	—	1	2	1	2,103	広 島 広 島
32	13	20	4	1	1	1	—	—	1,363	
107	63	59	18	14	3	1	—	—	3,583	
75	38	33	5	4	1	2	—	—	3,037	
23	8	9	2	2	—	—	—	—	928	
308	162	153	33	24	5	5	2	1	11,014	
194	115	136	39	21	4	1	—	—	3,351	香 川 高 松
354	216	213	74	27	5	2	—	—	7,039	
268	179	222	118	48	20	2	—	—	4,765	
330	225	247	88	57	33	13	2	—	5,728	
1,146	735	818	319	153	62	18	2	—	20,883	
178	99	82	36	16	6	9	3	—	4,948	福 岡 福 岡
64	31	20	9	6	4	3	1	—	2,541	
84	35	42	23	6	5	3	—	—	3,203	
326	165	144	68	28	15	15	4	—	10,692	
390	185	141	39	22	10	3	2	—	9,739	熊 本 熊 本
49	31	24	8	3	4	2	—	1	2,166	
97	48	48	24	5	4	5	1	—	4,000	
296	206	226	67	42	5	1	—	—	5,504	
832	470	439	138	72	23	11	3	1	21,409	
5	1	1	—	—	—	—	—	—	859	沖 縄 沖 縄
9,567	5,727	5,537	2,025	1,043	455	168	45	12	235,503	全 國 計

## (4) 都道府県別の人員 (その3)

国税局・ 都道府県	区 分	そ の 他 事								
		70 万円 以 下	100 万円 以 下	150 万円 以 下	200 万円 以 下	250 万円 以 下	300 万円 以 下	400 万円 以 下	500 万円 以 下	600 万円 以 下
東 京	東 京	2,690	5,175	8,127	9,721	10,008	8,766	11,647	6,013	3,284
	神奈川	1,534	2,916	4,300	5,166	5,568	4,984	6,946	3,507	1,841
	千葉	1,205	1,660	3,158	3,979	4,290	3,764	4,813	2,398	1,184
	山梨	265	294	540	557	495	413	386	193	88
	計	5,694	10,045	16,125	19,423	20,361	17,927	23,792	12,111	6,397
関 東	埼玉	931	1,632	3,005	3,911	4,263	4,062	5,523	2,747	1,253
	茨城	411	695	1,052	1,155	1,070	866	1,014	531	341
	栃木	284	409	676	777	763	656	800	412	219
	群馬	357	568	873	865	757	565	681	389	213
	長野	388	548	735	793	710	576	708	392	247
	新潟	474	781	1,272	1,396	1,313	875	830	408	237
計	2,845	4,633	7,613	8,897	8,876	7,600	9,556	4,879	2,510	
大 阪	大阪	2,597	3,051	7,407	10,983	11,972	9,380	7,665	2,477	1,165
	京都	400	650	1,436	1,773	1,968	1,459	1,419	552	255
	兵庫	1,277	2,107	4,543	6,451	6,666	4,973	4,686	1,747	808
	奈良	191	331	776	1,177	1,296	846	616	226	126
	和歌山	296	494	1,216	1,610	1,422	806	624	265	159
	滋賀	344	293	743	715	693	561	610	265	115
計	5,105	6,926	16,121	22,709	24,017	18,025	15,620	5,532	2,628	
札 幌	北海道	1,346	1,489	2,135	1,697	1,776	1,603	2,597	1,606	1,104
仙 台	宮城	289	558	963	1,047	970	726	849	493	247
	岩手	323	514	884	989	944	873	1,260	834	442
	福岛	342	573	821	971	866	559	683	339	210
	秋田	180	281	456	664	707	556	557	248	149
	青森	249	487	716	879	990	845	1,213	680	311
	山形	296	401	706	853	735	441	464	244	126
計	1,679	2,814	4,546	5,403	5,212	4,000	5,026	2,838	1,485	
名 古 屋	愛知	956	1,706	3,568	4,355	5,008	4,711	5,577	2,244	1,153
	静岡	819	1,314	2,060	2,200	2,362	2,236	2,595	1,124	525
	三岐	383	810	1,886	2,504	2,195	1,602	1,469	680	358
	計	2,802	4,514	8,761	10,501	11,073	9,814	10,918	4,611	2,319
金 沢	石川	186	339	672	784	789	685	740	253	144
	福井	171	312	527	619	697	558	580	202	89
	山梨	157	307	595	773	981	935	780	271	148
計	514	958	1,794	2,176	2,467	2,178	2,100	726	381	
広 島	広島	1,104	1,385	2,368	2,544	2,444	2,068	2,086	912	454
	山口	654	981	1,850	1,958	1,924	1,369	1,494	618	335
	岡山	642	811	1,491	1,699	1,780	1,373	1,359	586	349
	鳥取	241	323	628	814	751	420	296	115	65
	島根	245	379	860	1,076	1,321	842	667	234	125
計	2,886	3,879	7,197	8,091	8,220	6,072	5,902	2,465	1,328	
高 松	香川	408	519	945	1,120	1,077	768	680	318	171
	愛媛	383	581	1,142	1,251	1,245	915	1,061	596	421
	徳島	314	489	1,133	1,172	978	496	442	188	105
	高知	291	524	1,012	1,025	807	421	307	140	95
計	1,391	2,113	4,232	4,568	4,107	2,600	2,490	1,242	792	
福 岡	福岡	1,633	2,439	4,666	4,946	4,153	2,536	2,155	1,018	604
	佐賀	355	505	1,007	1,187	991	504	538	312	186
	長崎	645	1,006	2,163	2,525	2,033	1,074	1,064	488	253
計	2,633	3,950	7,836	8,658	7,177	4,114	3,757	1,818	1,043	
熊 本	熊本	518	854	1,437	1,584	1,170	637	661	309	193
	大分	337	503	966	1,052	850	559	630	305	149
	鹿児島	469	783	1,521	1,647	1,270	719	803	377	225
	宮崎	313	540	942	861	610	406	507	264	213
計	1,637	2,680	4,866	5,144	3,900	2,321	2,601	1,255	780	
沖 縄	沖縄	278	302	461	368	228	163	178	92	62
全 国	計	28,810	44,303	81,687	97,635	97,414	76,417	84,537	39,175	20,829

(単位:人)

業 所 得 者										合 計	区 分 国税局・ 都道府県
700万円 以下	800万円 以下	1,000万円 以下	1,200万円 以下	1,500万円 以下	2,000万円 以下	3,000万円 以下	5,000万円 以下	5,000万円 超			
1,994	1,606	2,616	2,242	2,741	3,564	2,952	1,874	906	85,926	東 京 神奈川 千葉 山梨 計	
1,034	746	1,025	813	1,024	1,327	1,132	738	297	44,898		
689	434	616	497	582	761	618	439	189	31,276		
45	50	63	68	94	83	93	60	36	3,823		
3,762	2,836	4,320	3,620	4,441	5,735	4,795	3,111	1,428	165,923		
677	423	605	405	530	667	577	377	164	31,752	埼 玉 茨 城 栃 木 群 馬 野 田 長 野 新 潟 計	
257	168	282	172	254	297	272	204	108	9,149		
156	112	182	137	180	182	173	141	92	6,351		
144	118	147	138	174	238	206	114	57	6,604		
135	114	174	143	161	242	206	174	69	6,515		
151	108	158	133	203	231	167	150	45	8,932		
1,520	1,043	1,548	1,128	1,502	1,857	1,601	1,160	535	69,303		
753	500	912	797	1,139	1,572	1,138	779	318	64,605	大 阪 大 阪 兵 庫 奈 良 和 歌 山 滋 賀 計	
164	140	227	226	326	422	318	237	114	12,086		
443	320	506	475	718	906	745	623	264	38,258		
50	76	94	102	140	190	140	101	60	6,538		
88	57	103	102	156	171	133	117	80	7,879		
74	76	111	71	111	172	149	102	56	5,261		
1,572	1,169	1,953	1,773	2,590	3,433	2,623	1,959	872	134,627		
746	579	851	630	748	774	606	419	367	21,073	北 海 道 札 幌	
165	113	208	141	194	238	220	159	93	7,673	宮 城 岩 手 福 島 秋 田 青 森 山 形 計	
220	130	120	80	108	138	144	111	65	8,179		
108	85	176	107	148	200	207	146	76	6,617		
70	60	79	59	80	117	133	127	81	4,604		
167	107	132	91	108	127	109	119	102	7,432		
79	54	114	66	86	106	154	108	72	5,105		
809	549	829	544	724	926	967	770	489	39,610		
681	473	710	526	708	916	849	647	370	35,158	愛 知 静 岡 三 重 岐 阜 計	
370	247	342	305	364	540	519	355	150	18,427		
217	163	226	134	190	248	221	209	127	13,622		
181	142	172	149	185	212	196	141	86	10,377		
1,449	1,025	1,450	1,114	1,447	1,916	1,785	1,352	733	77,584		
93	61	88	66	92	119	103	94	41	5,349	石 川 福 井 富 山 計	
66	49	60	47	58	75	62	64	25	4,261		
87	53	94	74	89	84	109	93	50	5,680		
246	163	242	187	239	278	274	251	116	15,290		
312	225	330	255	379	507	438	298	147	18,256		
187	105	168	120	142	210	180	168	66	12,529	広 島 山 口 岡 山 鳥 取 島 根 計	
185	138	168	157	227	259	213	110	48	11,595		
44	33	47	41	36	82	67	34	13	4,050		
91	55	68	56	58	71	86	72	32	6,338		
819	556	781	629	842	1,129	984	682	306	52,768		
129	65	95	105	108	149	156	135	87	7,080	香 川 愛 媛 徳 島 高 知 計	
271	239	326	216	195	242	145	107	48	9,384		
78	41	53	51	82	122	76	42	20	5,882		
59	60	75	76	79	126	93	80	46	5,316		
537	405	549	448	464	639	470	364	201	27,612		
447	296	453	394	582	782	591	453	201	28,349	福 岡 福 佐 長 門 計	
102	64	92	70	71	107	90	93	43	6,317		
153	120	153	109	192	224	199	129	72	12,602		
702	480	698	573	845	1,113	880	675	316	47,268		
132	95	135	110	160	225	197	198	114	8,729		
93	80	108	82	103	177	105	117	63	6,279	熊 本 大 分 鹿 児 島 宮 崎 計	
129	109	149	99	127	191	180	125	80	8,983		
94	85	124	81	94	125	99	85	67	5,510		
448	369	516	372	484	718	561	525	324	29,501		
40	38	53	37	64	70	69	30	10	2,543		
12,650	9,212	13,790	11,055	14,390	18,588	15,615	11,298	5,697	683,102	全 国 計	

## (4) 都道府県別の人員(その4)

区分 国税局・ 都道府県	その 他									
	70 万円 以下	100 万円 以下	150 万円 以下	200 万円 以下	250 万円 以下	300 万円 以下	400 万円 以下	500 万円 以下	600 万円 以下	
東京	京	8,063	13,657	41,326	53,651	51,691	46,970	77,681	62,543	51,446
	神奈川	4,518	7,082	21,989	29,859	29,433	26,549	43,350	33,399	27,485
	千葉	3,775	4,773	13,878	18,309	17,823	16,415	26,971	21,390	16,884
	山梨	596	849	2,505	3,283	3,197	2,820	4,720	3,592	2,645
	計	16,952	26,361	79,698	105,102	102,144	92,754	152,722	120,924	98,460
関東	埼玉	3,758	4,975	14,846	19,661	19,699	18,004	29,916	24,328	19,870
	茨城	1,799	2,068	6,880	9,439	9,879	8,883	14,669	12,000	8,716
	栃木	1,541	2,008	5,752	7,406	7,790	7,251	12,637	10,548	7,213
	群馬	1,484	2,054	5,913	7,457	7,414	6,667	11,245	8,700	6,385
	新潟	2,084	2,796	7,901	10,527	11,199	10,102	16,157	12,340	8,731
計	2,520	3,234	9,125	12,307	13,005	11,882	17,214	10,858	7,095	
計	13,186	17,135	50,417	66,797	68,986	62,789	101,838	78,774	58,010	
大阪	大阪	4,077	5,816	17,228	22,613	22,251	20,055	33,316	26,627	22,200
	京都	1,241	1,969	6,225	8,375	8,475	7,473	12,019	9,067	7,366
	兵庫	3,146	4,372	13,348	17,601	16,785	14,618	22,690	17,193	14,202
	奈良	552	739	2,187	3,246	3,359	3,083	5,238	4,232	3,415
	和歌山	464	720	2,207	2,850	2,659	2,288	3,719	3,201	2,656
滋賀	804	1,157	3,417	4,276	4,380	3,997	6,956	5,541	4,361	
計	10,284	14,773	44,612	58,961	57,909	51,514	83,938	65,861	54,200	
札幌	3,897	5,301	13,907	17,710	18,731	16,423	22,604	15,079	11,532	
仙台	宮城	1,808	2,432	6,931	9,395	9,303	8,369	12,779	8,691	6,062
	岩手	1,713	2,203	5,788	6,980	6,846	5,522	8,028	5,190	3,336
	福島	2,368	2,913	8,296	10,176	10,245	9,168	14,274	9,488	6,001
	秋田	977	1,353	3,813	5,754	5,952	5,046	6,861	4,245	2,492
	青森	933	1,257	3,483	4,646	4,648	3,954	5,344	3,508	2,509
計	1,846	1,920	5,380	6,665	6,570	5,640	7,889	5,116	3,141	
計	9,645	12,078	33,691	43,616	43,564	37,699	55,175	36,238	23,541	
名古屋	愛知	4,274	6,143	18,067	23,165	22,311	20,126	33,252	25,918	21,253
	静岡	3,298	4,425	13,103	16,045	15,448	13,824	21,960	16,424	12,903
	三重	1,255	1,818	5,116	6,852	6,499	5,431	8,602	6,551	5,168
	岐阜	1,308	1,961	6,073	7,751	7,817	7,071	11,079	8,276	6,351
計	10,135	14,347	42,359	53,813	52,075	46,452	74,893	57,169	45,675	
金沢	石川	686	1,076	3,239	4,592	4,844	4,400	7,022	5,151	3,753
	福井	607	878	2,613	3,439	3,660	3,415	5,309	3,927	2,838
	富山	783	1,232	3,742	4,815	5,093	4,683	7,888	5,792	3,930
計	2,076	3,186	9,594	12,846	13,597	12,498	20,219	14,870	10,521	
広島	広島	2,447	3,486	10,148	12,503	12,255	10,573	15,644	11,522	9,154
	山口	1,414	1,981	6,115	7,863	7,380	6,091	7,725	5,461	3,974
	岡山	1,603	2,224	6,714	8,421	8,429	7,030	10,940	8,021	5,991
	鳥取	738	767	2,408	2,862	2,657	2,288	3,346	2,333	1,676
	島根	754	1,035	2,869	3,882	3,780	2,743	3,750	2,645	1,874
計	6,956	9,493	28,254	35,531	34,501	28,725	41,405	29,982	22,669	
高松	香川	768	1,105	3,365	4,333	4,547	4,023	6,464	4,618	3,551
	愛媛	767	1,082	3,480	4,767	5,079	4,304	6,726	5,022	3,751
	徳島	427	645	1,813	2,485	2,511	2,231	3,523	2,801	2,142
	高知	487	721	2,121	2,660	2,492	2,141	3,158	2,370	1,819
計	2,449	3,553	10,779	14,245	14,629	12,699	19,871	14,811	11,263	
福岡	福岡	3,340	4,629	13,949	16,285	14,720	12,238	18,379	13,456	10,919
	佐賀	864	1,182	3,193	3,579	3,395	2,689	4,140	2,990	2,113
	長崎	1,577	2,002	5,189	6,084	5,651	4,554	6,017	4,129	2,942
計	5,781	7,813	22,331	25,948	23,766	19,481	28,536	20,575	15,974	
熊本	熊本	1,591	1,978	4,996	6,162	6,037	5,259	7,765	5,356	3,873
	大分	627	912	2,838	3,912	3,929	3,259	4,800	3,392	2,417
	鹿儿岛	1,030	1,330	3,928	5,355	5,318	4,543	6,398	4,354	3,233
	宮崎	1,012	1,264	3,405	3,981	3,544	2,956	4,191	2,957	2,150
計	4,260	5,484	15,167	19,410	18,828	16,017	23,154	16,059	11,673	
沖縄	628	923	2,125	2,494	2,427	2,265	3,657	2,995	2,400	
全国計	86,249	120,447	352,934	456,473	451,157	399,316	628,012	473,337	365,918	

(単位:人)

所得者										区 分	
700 万円 以 下	800 万円 以 下	1,000 万円 以 下	1,200 万円 以 下	1,500 万円 以 下	2,000 万円 以 下	3,000 万円 以 下	5,000 万円 以 下	5,000 万円 超	合 計		
42,213	35,820	53,993	38,445	45,726	39,236	30,275	20,434	23,632	738,802	東 京 神奈川 千葉 山梨 計	
22,544	18,323	27,293	18,163	21,900	17,705	12,712	8,930	10,217	381,451		
13,062	10,505	14,991	9,942	12,893	10,055	7,491	5,549	6,293	230,999		
1,947	1,467	1,903	1,206	1,192	1,187	1,188	964	914	36,175		
79,766	66,115	98,180	67,756	81,711	68,183	51,666	35,877	41,056	1,385,427		
15,531	12,122	17,071	11,214	12,409	9,939	8,082	6,143	7,183	254,751		埼 玉 茨 城 栃 木 群 馬 長 野 新 潟 計
5,947	4,197	5,639	3,651	3,887	3,329	2,848	2,274	2,037	108,142		
4,683	3,228	4,140	2,710	2,729	2,534	2,283	1,722	1,606	87,781		
4,493	3,279	4,487	3,003	3,084	2,860	2,726	2,092	1,656	84,999		
5,860	4,002	4,881	3,234	3,240	3,001	2,673	2,026	1,451	112,205		
4,734	3,478	4,490	2,965	2,933	2,898	2,414	1,681	1,118	113,951		
41,248	30,306	40,708	26,777	28,282	24,561	21,026	15,938	15,051	761,829		
18,169	15,448	23,012	15,340	17,017	14,220	10,482	6,713	7,468	302,052	大 阪 大 阪 兵 庫 奈 良 和 歌 山 滋 賀 計	
5,716	4,585	6,810	4,747	4,825	4,047	3,159	2,134	2,327	100,580		
11,256	8,874	12,895	8,702	10,201	8,565	6,821	4,665	4,849	200,783		
2,807	2,251	3,288	2,263	2,806	2,275	1,649	1,114	1,215	45,719		
1,965	1,295	1,794	1,163	1,092	999	934	729	704	31,439		
3,102	2,061	2,614	1,674	1,652	1,424	1,304	1,006	1,021	50,747		
43,015	34,514	50,413	33,889	37,593	31,530	24,349	16,361	17,584	731,300		
8,896	6,673	9,121	6,052	6,282	5,336	4,013	2,579	2,357	176,493	北 海 道 札 幌	
4,362	3,149	4,325	2,699	3,091	2,595	2,062	1,468	1,284	90,805	宮 城 石 川 福 島 青 森 山 形 計	
2,285	1,455	1,822	1,095	1,072	966	748	538	298	55,885		
3,851	2,627	3,287	2,130	2,224	1,921	1,836	1,213	922	92,940		
1,652	1,171	1,295	899	834	755	574	345	222	44,240		
1,734	1,274	1,673	990	1,134	948	754	522	372	39,683		
2,054	1,416	1,859	1,220	1,253	1,091	919	622	310	54,911		
15,938	11,092	14,261	9,033	9,608	8,276	6,893	4,708	3,408	378,464		
17,787	14,165	20,483	13,793	14,746	12,495	10,977	8,408	7,707	295,070	愛 知 静 岡 三 重 岐 阜 計	
9,580	7,086	9,516	6,170	6,295	5,648	5,236	4,086	3,435	174,482		
3,899	2,969	3,760	2,631	2,728	2,388	2,293	1,640	1,281	70,881		
4,823	3,715	5,025	3,296	3,322	3,011	2,665	2,014	1,578	87,136		
36,089	27,935	38,784	25,890	27,091	23,542	21,171	16,148	14,001	627,569		
2,602	1,948	2,720	1,804	1,771	1,593	1,400	1,116	851	50,568		石 川 福 富 計
1,968	1,478	1,805	1,107	1,133	1,017	1,007	746	592	37,539		
2,497	1,772	2,276	1,532	1,708	1,523	1,428	1,054	727	52,475		
7,067	5,198	6,801	4,443	4,612	4,133	3,835	2,916	2,170	140,582		
6,763	5,306	6,929	4,388	4,432	3,609	3,105	2,231	1,930	126,425	広 島 山 口 岡 山 取 県 島 根 計	
2,932	2,018	2,784	1,638	1,690	1,415	1,184	796	549	63,010		
4,140	3,013	3,962	2,489	2,410	2,164	1,863	1,271	1,097	81,782		
1,115	790	940	625	655	584	431	285	178	24,678		
1,334	884	1,172	648	644	551	445	294	167	29,471		
16,284	12,011	15,787	9,788	9,831	8,323	7,028	4,877	3,921	325,366		
2,486	1,808	2,448	1,548	1,561	1,287	1,124	887	706	46,629	香 川 愛 媛 徳 島 高 知 計	
2,825	1,969	2,553	1,540	1,581	1,452	1,175	854	659	49,586		
1,524	1,100	1,465	867	879	718	652	536	427	26,746		
1,344	988	1,196	735	737	586	530	369	251	24,705		
8,179	5,865	7,662	4,690	4,758	4,043	3,481	2,646	2,043	147,666		
8,279	6,325	9,042	5,849	6,631	5,369	4,371	3,026	2,677	159,484		福 岡 佐 賀 長 崎 計
1,472	1,010	1,308	792	857	723	615	417	292	31,631		
2,243	1,597	2,038	1,226	1,289	1,097	882	589	423	49,529		
11,994	8,932	12,388	7,867	8,777	7,189	5,868	4,032	3,392	240,644		
2,826	2,037	2,826	1,854	1,929	1,642	1,452	1,016	693	59,292	熊 本 大 分 鹿 児 島 宮 崎 計	
1,818	1,379	1,751	1,105	1,133	1,004	890	601	442	36,209		
2,413	1,730	2,313	1,459	1,504	1,191	990	632	366	48,087		
1,584	1,135	1,576	929	912	851	777	483	299	34,006		
8,641	6,281	8,466	5,347	5,478	4,688	4,109	2,732	1,800	177,594		
1,879	1,486	1,809	993	978	891	770	523	515	29,758		
278,996	216,408	304,380	202,525	225,001	190,695	154,209	109,337	107,298	5,122,692	全 国 計	



## (4) 都道府県別の人員(その5)

区分 国税局・ 都道府県	合										
	70万円 以下	100万円 以下	150万円 以下	200万円 以下	250万円 以下	300万円 以下	400万円 以下	500万円 以下	600万円 以下		
東京	東	18,275	30,905	78,587	97,784	96,750	87,439	137,807	96,491	70,336	
	神奈川	9,460	15,132	38,229	49,111	50,170	45,900	73,765	52,454	38,301	
	千葉	7,915	10,985	27,508	34,926	35,607	32,631	50,609	35,315	24,402	
	山梨	1,719	2,659	6,548	7,934	7,941	6,611	9,920	6,344	4,055	
	計	37,369	59,681	150,872	189,755	190,468	172,581	272,101	190,604	137,094	
関東	埼	8,185	12,139	30,845	39,825	42,156	38,581	60,895	42,570	29,684	
	茨城	4,110	5,787	14,808	19,145	20,429	18,782	29,238	20,744	13,602	
	栃木	3,331	4,883	11,956	15,025	15,695	14,406	23,214	16,648	10,507	
	群馬	3,425	5,148	12,498	15,551	15,724	13,720	21,109	14,349	9,452	
	新潟	4,088	5,932	14,607	18,368	19,280	17,160	26,449	18,581	12,187	
信越	新潟	4,925	7,012	16,533	20,601	21,217	18,645	25,849	15,425	9,520	
	計	28,064	40,901	101,247	128,515	134,501	121,294	186,754	128,317	84,952	
	大阪	大	15,635	21,602	53,326	69,381	72,259	60,828	80,410	50,851	35,691
		京都	3,660	6,008	15,571	19,641	19,932	16,486	23,796	15,413	10,936
		兵庫	8,419	12,295	30,463	38,994	39,054	32,728	45,430	29,631	21,125
奈良		1,540	2,134	5,583	8,007	8,638	7,462	10,348	6,968	4,889	
和歌山		1,908	2,938	7,590	9,369	8,938	6,945	9,419	6,376	4,570	
札幌	滋賀	1,805	2,411	6,319	7,897	8,399	7,688	11,986	8,583	5,993	
	計	32,967	47,388	118,852	153,289	157,220	132,137	181,389	117,822	83,204	
	北海道	10,100	12,276	26,947	31,926	33,070	29,113	41,989	27,325	18,781	
	仙台	宮	3,577	5,187	12,426	15,643	15,782	14,028	20,762	13,215	8,605
		岩手	3,129	4,179	9,518	11,105	10,958	9,069	13,037	8,185	5,008
福岛		4,271	5,965	14,215	17,160	17,396	15,310	23,188	14,457	8,825	
秋田		2,506	3,277	7,223	9,739	10,030	8,668	11,498	6,594	3,837	
青森		2,589	3,387	7,393	9,052	9,102	7,671	10,219	6,230	3,925	
名古屋	山形	3,482	4,322	10,106	12,001	12,095	10,172	13,905	8,286	4,721	
	形	19,554	26,317	60,881	74,700	75,363	64,918	92,609	56,967	34,921	
	愛	9,383	14,760	37,540	46,941	47,534	43,984	67,989	47,517	34,423	
	静	6,933	10,267	25,446	30,152	30,643	27,953	43,542	30,211	21,111	
	三重	2,852	4,406	10,974	14,195	13,977	11,818	16,962	11,376	8,006	
金沢	岐阜	3,577	5,452	13,698	17,027	17,627	15,726	23,178	15,250	10,368	
	計	22,745	34,885	87,658	108,315	109,781	99,481	151,671	104,354	73,908	
	石川	1,813	2,976	7,284	9,387	9,795	8,934	13,498	8,873	5,766	
	福	1,576	2,549	6,119	7,251	7,679	7,039	10,200	6,512	4,196	
	富山	1,944	3,181	7,546	9,032	9,683	8,841	13,429	9,921	5,730	
広島	計	5,333	8,706	20,949	25,670	27,157	24,814	37,127	24,306	15,692	
	山	6,409	8,482	19,746	23,037	22,511	19,525	27,540	18,159	12,936	
	島	3,643	4,864	11,832	13,856	13,290	10,980	14,333	8,990	6,034	
	山口	4,385	5,546	13,013	15,448	15,543	12,906	18,265	11,936	8,135	
	島根	1,579	1,891	4,800	5,698	5,346	4,331	5,759	3,618	2,378	
高松	鳥	1,665	2,359	5,594	7,036	7,166	5,442	6,927	4,295	2,795	
	計	17,681	23,142	54,985	65,075	63,856	53,184	72,824	46,998	32,278	
	香	2,380	3,075	7,347	8,990	9,319	7,925	11,187	7,156	4,953	
	愛	2,561	3,445	8,651	11,131	11,236	9,488	13,623	8,794	5,967	
	徳島	1,755	2,421	5,463	6,663	6,410	5,164	7,082	4,633	3,149	
福岡	高	1,787	2,597	5,939	6,897	6,339	5,209	6,772	4,426	3,043	
	計	8,483	11,538	27,400	33,681	33,304	27,786	38,664	25,009	17,112	
	福	10,405	13,492	31,715	36,434	32,925	25,544	34,299	22,007	15,639	
	佐	2,057	2,654	6,344	7,303	7,098	5,532	8,052	5,145	3,252	
	長	3,864	4,872	11,320	13,041	11,999	9,148	11,787	7,195	4,589	
熊本	計	16,326	21,018	49,379	56,798	52,022	40,224	54,138	34,347	23,480	
	熊	3,348	4,684	10,615	12,896	12,502	10,596	15,171	9,529	6,064	
	本	1,907	2,759	6,492	8,022	7,706	6,314	8,671	5,504	3,490	
	鹿	2,888	3,906	9,385	11,455	11,021	8,696	11,561	7,041	4,708	
	宮	2,481	3,281	7,419	8,557	7,785	6,338	8,854	5,545	3,711	
沖縄	計	10,624	14,630	33,911	40,930	39,014	31,944	44,257	27,619	17,973	
	沖縄	5,093	2,826	4,938	5,232	4,625	3,860	5,328	3,725	2,820	
全国	計	214,339	303,308	738,019	913,866	920,381	801,336	1,178,851	787,393	542,215	

(単位:人)

計										区分		
700万円以下	800万円以下	1,000万円以下	1,200万円以下	1,500万円以下	2,000万円以下	3,000万円以下	5,000万円以下	5,000万円超	合計	国税局・都道府県		
53,261	42,765	62,041	42,992	50,090	43,837	33,717	22,535	24,639	1,090,251	東京	東 京	
28,724	22,137	31,413	20,263	23,699	19,476	14,063	9,730	10,541	552,568	神奈川	}	
17,180	12,927	17,581	11,213	13,974	11,100	8,233	6,042	6,499	364,647	千葉		
2,701	1,961	2,427	1,505	1,411	1,348	1,334	1,045	957	68,420	山梨		
101,866	79,790	113,462	75,973	89,174	75,761	57,347	39,352	42,636	2,075,886	計		
21,064	15,344	20,458	12,705	13,701	11,066	8,886	6,635	7,380	422,119	埼玉		}
8,773	5,956	7,515	4,460	4,596	3,924	3,251	2,550	2,168	189,838	茨城		
6,537	4,322	5,201	3,204	3,138	2,853	2,521	1,886	1,716	147,043	栃木		
6,217	4,317	5,529	3,495	3,472	3,221	2,991	2,228	1,724	144,170	群馬		
7,837	5,291	6,199	3,813	3,702	3,387	2,947	2,228	1,523	173,579	長野		
6,169	4,353	5,484	3,451	3,374	3,274	2,648	1,850	1,177	171,507	新潟	}	
56,597	39,583	50,386	31,128	31,983	27,725	23,244	17,377	15,688	1,248,256	計		
26,018	20,273	28,624	18,233	19,636	16,854	12,196	7,762	7,926	617,505	大阪		}
7,861	5,924	8,378	5,619	5,568	4,811	3,680	2,471	2,493	178,248	京都		
15,352	11,507	15,974	10,315	11,755	10,024	7,863	5,423	5,182	351,534	兵庫		
3,532	2,784	3,840	2,561	3,091	2,562	1,843	1,253	1,292	78,327	奈良		
3,079	1,951	2,533	1,511	1,424	1,276	1,129	879	779	72,614	和歌山		
4,129	2,709	3,336	1,996	1,987	1,722	1,514	1,131	1,090	80,695	滋賀	}	
59,971	45,148	62,685	40,235	43,461	37,249	28,225	18,919	18,762	1,378,923	計		
13,192	9,344	11,959	7,422	7,434	6,310	4,692	3,032	2,737	297,649	北海道		}
5,756	3,958	5,313	3,181	3,504	2,967	2,347	1,657	1,384	139,292	宮城		
3,219	2,020	2,437	1,415	1,354	1,202	965	666	367	87,833	岩手		
5,384	3,517	4,271	2,589	2,591	2,255	2,116	1,382	1,009	145,901	福島		
2,382	1,586	1,812	1,132	1,026	937	753	483	306	73,789	秋田		
2,549	1,761	2,203	1,266	1,362	1,154	897	690	482	71,902	青森	}	
2,934	1,926	2,432	1,476	1,449	1,261	1,111	739	389	92,807	山形		
22,224	14,768	18,468	11,059	11,286	9,776	8,189	5,587	3,937	611,524	計		
25,906	19,458	26,693	16,971	17,262	14,706	12,518	9,315	8,194	501,094	愛知		}
14,658	10,204	12,954	7,871	7,677	6,820	6,072	4,532	3,626	300,672	静岡		
5,548	4,055	4,991	3,289	3,296	2,904	2,650	1,912	1,434	124,645	三重		
7,299	5,307	6,754	4,162	4,012	3,543	3,045	2,216	1,687	159,928	岐阜		
53,411	39,024	51,392	32,293	32,247	27,973	24,285	17,975	14,941	1,086,339	計		
3,774	2,617	3,509	2,181	2,082	1,856	1,583	1,243	906	88,077	石川	}	
2,675	1,885	2,273	1,328	1,289	1,161	1,100	824	623	66,279	福井		
3,561	2,494	3,084	1,920	2,028	1,794	1,674	1,178	788	86,828	富山		
10,010	6,996	8,866	5,429	5,399	4,811	4,357	3,245	2,317	241,184	計		
9,030	6,669	8,415	5,139	5,175	4,297	3,659	2,557	2,087	205,373	広島		}
4,155	2,729	3,693	2,068	2,040	1,758	1,443	987	621	107,316	山口		
5,371	3,766	4,776	2,892	2,815	2,527	2,113	1,394	1,155	131,986	岡山		
1,525	1,058	1,209	747	740	701	520	326	192	42,418	鳥取		
1,900	1,243	1,524	828	788	680	556	374	201	51,373	島根		
21,981	15,465	19,617	11,674	11,558	9,963	8,291	5,638	4,256	538,466	計		
3,344	2,301	2,989	1,825	1,760	1,488	1,315	1,029	804	79,187	香川	}	
4,086	2,815	3,505	2,001	1,899	1,789	1,373	985	714	94,063	愛媛		
2,144	1,471	1,876	1,091	1,037	883	739	584	450	53,015	徳島		
2,062	1,476	1,732	994	943	786	662	458	302	52,424	高松		
11,636	8,063	10,102	5,911	5,639	4,946	4,089	3,056	2,270	278,689	計		
11,076	8,033	11,003	6,918	7,658	6,458	5,148	3,543	2,902	285,199	福岡	}	
2,167	1,450	1,788	1,031	1,059	929	757	525	339	57,482	佐賀		
3,147	2,199	2,645	1,563	1,625	1,427	1,138	745	505	92,809	長崎		
16,390	11,682	15,436	9,512	10,342	8,814	7,043	4,813	3,746	435,490	計		
4,074	2,756	3,573	2,191	2,233	1,939	1,691	1,231	808	105,901	熊本		}
2,403	1,775	2,112	1,294	1,316	1,230	1,014	724	510	63,243	大分		
3,222	2,222	2,782	1,711	1,726	1,431	1,179	770	448	86,152	鹿児島		
2,463	1,717	2,260	1,176	1,120	1,029	895	577	367	65,575	宮崎		
12,162	8,470	10,727	6,372	6,395	5,629	4,779	3,302	2,133	320,871	計		
2,089	1,658	1,976	1,083	1,069	988	867	564	534	49,275	沖縄	}	
381,529	279,991	375,076	238,091	255,987	219,945	175,408	122,860	113,957	8,562,552	全国計		

## 2-3 所得種類別人員、所得金額

## (1) 所得種類別内訳

区 分	人 員		所 得 金 額		申告納税額		
	主たるもの	従たるもの	人	外	(主たるもの)		
	人	外	人	外	百万円		
事業所得	営業所得	2,485,285	39,423	245,517	70,662	8,112,880	639,141
	農業所得	235,960	44,743	715,319	22,814	1,073,836	48,754
	その他事業所得	679,261	8,390	140,384	12,272	3,411,620	412,301
	計	3,400,506	92,556	1,101,220	105,748	12,598,336	1,100,196
利子所得	867	-	15,530	-	-	12,569	337
配当所得	9,206	-	520,696	-	-	651,502	34,617
不動産所得	719,492	83,253	1,536,896	154,943	154,943	4,873,614	509,617
給与所得	3,181,053	-	871,430	-	-	19,725,356	925,876
総合譲渡所得	13,587	71,870	39,090	26,051	26,051	184,556	33,285
一時所得	22,175	-	133,167	-	-	228,972	36,361
雑所得	716,514	-	1,212,216	-	-	2,435,036	54,772
(損益通算による差額)	-	-	-	1,024	1,024	73,042	-
合 計	8,063,400	247,679	5,430,245	287,765	287,765	40,782,983	2,695,060
分離短期譲渡所得	9,728	1,941	19,913	-	-	210,485	58,013
分離長期譲渡所得	472,873	766	92,501	-	-	17,648,429	3,681,368
株式等の譲渡等所得	10,488	-	12,706	-	-	665,290	133,026
山林所得	5,485	1,017	17,677	-	-	76,121	5,942
退職所得	578	-	1,463	-	-	18,855	1,755
総 計	8,562,552	251,403	5,574,505	287,765	287,765	59,402,163	6,575,165

調査対象等：平成3年分の申告所得税の納税者について、平成4年3月31日現在の合計所得を所得の種類別に区分して、人員、所得金額の状況を示したものである。

(注) 1 1人で2以上の種類の所得を併有する場合は、各種類の所得のうち最も大きいものを「主たるもの」欄に、その他のものを「従たるもの」欄に、それぞれ該当する種類ごとに1人として掲げた。

なお、所得金額は、主たるもの及び従たるものを区分することなく、各種類ごとの所得金額の合計額を掲げた。

また、申告納税額(主たるもの)は、各種類の所得のうち「主たるもの」に該当した所得の種類に、その者に係る申告納税額を掲げた。

2 外書は、損失額のある者の人員及びその損失額を掲げた。

3 所得金額は、特後所得(特典控除後のことで、青色事業専従者給与等の青色申告の特典の金額又は事業専従者控除額を控除した後の金額をいう。)で示されている。

## (2) 業種別内訳

区 分	人 員		所 得 金 額		申告納税額 (主たるもの) 百万円	
	主たるもの	従たるもの	人 外	人 外		
営業所得						
各種商品小売業	1,061	28	176	98	4,188	384
飲食物品小売業	168,131	4,546	27,758	5,621	494,725	32,631
繊維、身まわり品小売業	48,869	1,454	5,930	2,052	133,896	8,666
家具小売業	3,490	117	384	222	12,337	1,028
雑貨類、日用品類小売業	100,993	3,145	14,646	4,042	314,417	24,273
機械器具小売業	47,815	752	3,622	1,035	145,184	9,118
その他の小売業	62,725	2,494	19,089	3,094	201,978	15,783
料理飲食業	348,391	6,644	27,358	11,808	837,323	52,809
卸売業	88,266	1,759	8,325	4,140	329,992	31,487
製造小売業	67,961	768	4,824	991	209,400	14,356
製造卸売業	112,087	1,753	9,218	4,822	412,756	37,336
受託加工業	219,327	1,577	15,575	2,527	733,759	56,685
修理業	75,884	505	4,166	845	268,108	19,286
サービス業	284,421	4,689	26,466	8,721	744,682	56,759
建設業	530,456	2,179	24,868	3,632	2,170,676	190,607
その他の営業	325,408	7,013	53,112	17,011	1,099,459	87,933
合 計	2,485,285	39,423	245,517	70,662	8,112,880	639,141
その他事業所得						
畜産水産業	61,268	1,262	13,123	1,979	225,875	18,340
医療保健業	88,639	784	7,163	3,388	1,428,666	260,786
弁護士、税理士、建築士等	36,206	1,552	10,385	1,156	396,470	49,474
その他	493,148	4,792	109,713	5,749	1,360,609	83,702
合 計	679,261	8,390	140,384	12,272	3,411,620	412,301

- 用語の説明：1 「その他の小売業」には、燃料、化学薬品類、古物、花、植木、みやげ物、たばこ小売業等が含まれている。
- 2 「その他の営業」には、道路運送業、水運業、金融業、不動産業、林業、鉱業、保険代理業等が含まれている。
- 3 「畜産、水産業」には、畜産業、漁業、水産養殖業が含まれている。
- 4 「医療保健業」には、病院、診療医、療術師（はり師、きゅう師、あんま、指圧師等）、獣医、助産婦、歯科技工師等が含まれている。
- 5 「弁護士、税理士、建築士等」には、弁護士、弁理士、公証人、司法書士、行政書士、税理士、公認会計士、土地家屋調査士、不動産鑑定士、建築士等が含まれている。
- 6 「その他」には、文筆家、作詞家、作曲家、美術家、工芸家、芸能関係者、職業選手、棋士、外交官、諸教授、学校経営、速記者、技能工、職人、芸者、ホステス、易者、水先人等が含まれている。

(注) この表は、「(I)所得種類別内訳」の営業所得及びその他事業所得について、業種別の内訳を示したものである。

2 申告所得税

(3) 所得種類別人員、所得金額の累年比較

① 人 員

(単位：人)

区 分	昭和62年分		63		平成元		2		
	主たるもの	従たるもの	主たるもの	従たるもの	主たるもの	従たるもの	主たるもの	従たるもの	
事業所得	営業所得	2,291,528	37,596 外	2,371,200	36,808 外	2,359,940	38,211 外	2,456,695	40,076 外
	農業所得	245,316	221,573	238,596	223,908	230,975	228,198	249,655	240,806
	その他事業所得	698,711	28,004	696,192	32,399	662,777	33,107	661,259	8,314
	計	3,235,555	745,908	3,305,988	722,662	3,253,692	708,348	3,367,609	744,998
利子所得	2,043	6,777	1,327	6,729	886	7,384	924	8,314	
配当所得	13,528	131,938	21,341	127,196	14,225	127,908	11,666	142,356	
不動産所得	667,824	72,377	668,357	75,936	671,855	78,702	693,216	84,304	
給与所得	3,405,741	1,099,419	2,768,186	1,073,766	2,863,883	1,064,454	3,040,466	1,128,160	
総合譲渡所得	9,748	134,756	11,297	96,226	16,486	25,414	19,077	17,496	
一時所得	20,425	476,282	25,449	493,288	25,317	526,262	21,848	538,565	
雑所得	27,552	54,871	650,342	57,447	700,775	71,840	932,390	1,111,093	
合 計	7,382,416	1,395,704	7,452,287	1,404,901	7,547,119	1,443,036	8,087,196	1,511,345	
分離短期譲渡所得	19,775	62,665	11,390	65,908	15,715	42,182	18,212	75,371	
分離長期譲渡所得	298,230	26,588	326,696	33,375	387,746	42,182	423,378	40,499	
株式等の譲渡等所得	-	94,459	-	114,449	8,855	119,569	11,749	123,210	
山林所得	4,714	407,828	5,036	982,739	5,965	1,047,304	6,329	1,111,093	
退職所得	2,173	189,913	1,610	199,291	471	222,098	511	242,949	
総 計	7,707,308	4,347,525	7,797,019	4,982,511	7,965,871	5,074,071	8,547,375	5,374,437	
		3,475		2,692		2,960		1,822	
		35,804		24,468		30,492		28,120	
		67,680		76,955		85,117		86,854	
		-		-		25,722		14,371	
		64		43		51		96	
		9,745		11,465		13,034		15,554	
		3,844		3,428		1,389		1,415	
		194,185		202,962		226,234		245,855	
		4,464,598		5,098,827		5,229,825		5,520,751	

② 所得金額

(単位：百万円)

区 分	昭和62年分		63		平成元		2		
	外		外		外		外		
事業所得	営業所得	56,210	5,716,313	58,705	6,476,214	67,714	7,168,034	76,021	7,868,361
	農業所得	11,957	851,186	13,372	908,133	15,565	934,420	17,500	1,064,973
	その他事業所得	7,632	3,306,593	8,122	3,449,136	9,251	3,425,392	12,513	3,393,861
	計	75,800	9,874,093	80,199	10,833,483	92,530	11,527,846	106,034	12,327,194
利子所得	-	50,314	-	29,218	-	12,704	-	13,129	
配当所得	-	529,740	-	621,208	-	676,978	-	701,586	
不動産所得	56,643	3,562,764	70,005	3,839,611	101,552	4,171,984	147,646	4,543,100	
給与所得	-	14,855,219	-	13,755,748	-	16,110,398	-	18,223,814	
総合譲渡所得	18,719	135,514	20,335	166,381	23,474	231,227	25,128	279,982	
一時所得	-	170,045	-	198,037	-	211,813	-	215,757	
雑所得	-	334,778	-	1,963,383	-	2,139,348	-	2,777,947	
(損益通算による差額)	1,229	39,612	810	45,131	1,164	58,763	788	77,302	
合 計	152,391	29,552,079	171,349	31,452,200	218,720	35,141,060	279,596	39,159,812	
分離短期譲渡所得	-	320,888	-	178,836	-	292,581	-	367,433	
分離長期譲渡所得	-	7,956,314	-	9,355,166	-	13,165,238	-	17,309,393	
株式等の譲渡等所得	-	-	-	-	-	541,915	-	908,500	
山林所得	-	39,194	-	45,751	-	57,534	-	70,510	
退職所得	-	34,823	-	27,214	-	13,811	-	13,997	
総 計	152,391	37,903,299	171,349	41,059,167	218,720	49,212,138	279,596	57,829,645	

(注) この表は、「(1)所得種類別内訳」の累年比較を示したものである。

## (4) 都道府県別の人員、所得金額(その1)

国税局・ 都道府県	所得種類	営 業 所 得				農 業 所 得			
		人 員		所得金額 (主たるもの)	申告納税額 (主たるもの)	人 員		所得金額 (主たるもの)	申告納税額 (主たるもの)
		主たるもの	従たるもの			主たるもの	従たるもの		
		人	人	百万円	百万円	人	人	百万円	百万円
東 京	東 京 神奈川 千葉 計	256,561	28,012	855,273	73,908	1,079	8,337	7,614	295
		118,849	12,695	418,183	35,080	3,260	12,827	18,468	1,165
		87,644	8,466	291,238	22,023	13,087	29,954	53,618	2,232
		24,095	2,830	76,355	5,560	4,101	8,207	14,097	417
	計	487,149	52,003	1,641,049	136,571	21,527	59,325	93,797	4,108
関東信越	埼 玉 茨城 栃木 群馬 長野 新潟 計	126,480	11,066	432,854	33,736	6,804	31,637	32,803	1,245
		60,993	5,690	211,579	17,092	10,573	36,008	48,418	1,607
		44,223	4,068	142,685	10,003	8,317	27,338	39,786	1,254
		45,565	4,165	143,401	9,678	6,759	21,061	31,481	1,391
	計	362,156	35,157	1,196,713	89,466	49,327	192,843	233,852	8,465
大 阪	大 阪 京都 兵庫 奈良 和歌山 滋賀 計	248,760	18,938	798,097	63,445	1,830	6,218	8,366	432
		63,856	6,189	212,057	18,177	1,714	7,763	8,380	359
		108,297	10,001	364,289	30,522	4,059	17,581	19,452	959
		24,689	2,421	81,205	5,962	1,378	4,701	5,546	177
	計	494,634	42,615	1,616,684	130,607	18,017	56,750	81,252	3,897
札 幌	北海道	74,704	8,396	208,193	13,515	24,272	5,947	104,066	6,564
仙 台	宮 城 福 島 青 山 計	37,304	4,032	119,494	8,646	3,165	21,290	17,734	331
		20,713	2,526	66,870	5,242	2,844	15,746	13,838	284
		38,803	4,285	124,468	8,862	6,929	32,979	34,629	754
		21,366	2,084	63,394	4,490	3,228	18,562	16,896	284
	計	167,066	18,036	518,405	37,056	24,038	116,897	115,766	2,343
名 古 屋	愛 知 静 岡 三 岐 計	157,995	13,649	596,870	56,106	11,497	30,185	61,314	5,062
		94,276	9,362	349,724	31,453	11,748	26,716	50,940	2,503
		37,081	3,754	132,447	11,490	2,542	14,341	14,086	860
		58,512	5,029	202,980	16,570	3,090	15,641	16,377	923
	計	347,864	31,794	1,282,021	115,619	28,877	86,883	142,717	9,348
金 沢	石 川 福 井 計	30,099	2,862	102,517	8,262	1,597	14,062	9,626	219
		22,838	2,283	71,916	5,079	1,478	13,068	8,280	121
		26,183	2,564	93,629	8,104	2,164	20,362	12,952	167
		79,120	7,709	268,062	21,445	5,239	47,492	30,858	507
広 島	広 島 山 口 岡 山 計	57,866	6,122	182,066	13,562	2,138	12,709	9,806	417
		29,997	3,020	96,466	7,609	1,370	7,799	5,966	207
		34,582	3,980	102,487	6,999	3,584	18,476	15,909	628
		10,551	1,176	31,188	2,162	3,056	6,998	11,645	454
	計	147,336	15,809	457,035	33,554	11,081	53,630	47,942	1,829
高 松	香 川 愛 媛 徳 島 計	21,975	2,424	63,997	4,092	3,349	8,150	15,246	824
		27,771	3,125	81,184	5,299	7,057	10,249	29,911	1,595
		15,504	1,653	40,306	2,103	4,774	6,371	22,107	1,409
		16,528	1,703	44,717	2,941	5,749	3,270	24,498	1,835
	計	81,778	8,905	230,205	14,435	20,929	28,040	91,762	5,663
福 岡	福 岡 佐 賀 計	92,001	8,616	263,975	18,465	4,939	15,448	22,281	1,001
		16,889	1,695	54,708	4,170	2,504	8,769	10,805	368
		27,288	2,679	80,317	5,750	3,192	6,927	12,669	510
		136,178	12,990	398,999	28,385	10,635	31,144	45,756	1,879
熊 本	熊 本 大 分 鹿 児 島 宮 崎 計	27,873	2,952	83,027	5,342	9,731	10,770	37,972	1,679
		18,430	1,967	52,934	3,440	2,159	6,987	8,729	359
		24,793	3,274	69,452	4,143	3,861	10,290	14,041	642
		20,324	1,951	57,220	3,612	5,419	6,633	23,333	1,432
	計	91,420	10,144	262,633	16,537	21,170	34,680	84,075	4,113
沖 縄	沖 縄	15,880	1,959	32,881	1,952	848	1,688	1,993	39
全 国	計	2,485,285	245,517	8,112,880	639,141	235,960	715,319	1,073,836	48,754

(注) この表は、「(1)所得種類別内訳」を都道府県別に示したものである。

(4) 都道府県別の人員、所得金額（その2）

国税局・ 都道府県	所得種類	そ の 他 事 業 所 得				利 子 所 得			
		人 員		所 得 金 額	申告納税額 (主たるもの)	人 員		所 得 金 額	申告納税額 (主たるもの)
		主たるもの	従たるもの			主たるもの	従たるもの		
		人	人	百万円	百万円	人	人	百万円	百万円
東 京	東 京 神奈川 千葉 山梨 計	84,902	16,226	535,446	68,887	157	2,604	2,176	63
		44,430	8,010	233,209	28,103	53	1,030	661	11
		31,006	5,447	149,366	16,881	30	556	443	22
		3,796	853	18,406	2,269	10	94	97	13
		164,134	30,536	936,428	116,140	250	4,284	3,377	108
関 東 信 越	玉 城 茨 木 栃 木 群 馬 野 田 新 潟 計	31,856	5,964	147,592	15,764	53	560	548	20
		9,028	2,323	53,607	7,766	13	188	167	8
		6,280	2,064	36,999	5,143	10	240	154	1
		6,565	1,797	35,116	4,165	16	214	310	39
		6,407	2,331	38,512	4,872	17	420	260	5
		8,847	2,753	39,254	4,196	8	302	168	1
		68,983	17,232	351,080	41,905	117	1,924	1,607	73
大 阪	大 阪 府 部 兵 庫 和 歌 山 賀 計	64,734	7,431	275,863	27,324	53	1,122	1,779	29
		12,093	2,634	65,812	8,342	17	336	237	3
		38,213	5,724	175,315	20,716	34	599	517	8
		6,546	1,496	32,241	3,791	11	154	141	7
		7,893	1,511	34,617	4,287	3	73	76	1
		5,272	2,520	29,195	3,890	4	104	78	2
		134,751	21,316	613,044	68,350	122	2,388	2,828	50
札 幌	北 海 道	20,969	4,952	144,421	21,489	31	687	391	5
仙 台	宮 城 岩 手 福 馬 秋 田 青 森 山 形 計	7,636	2,756	42,955	5,645	15	236	181	6
		8,125	2,804	38,405	4,527	9	121	91	1
		6,551	2,314	36,020	4,938	16	232	154	8
		4,542	1,215	26,532	4,043	1	92	31	0
		7,380	1,314	37,362	5,366	4	114	51	0
		5,041	1,592	26,468	3,951	6	159	91	1
		39,275	11,995	207,742	28,470	51	954	598	16
名 古 屋	愛 知 静 岡 三 岐 計	34,963	7,009	186,079	22,674	53	1,062	765	17
		18,260	5,078	96,595	12,309	31	529	379	12
		13,564	2,865	62,282	8,166	11	211	126	7
		10,290	2,423	46,801	5,567	17	332	199	2
		77,077	17,375	391,757	48,715	112	2,134	1,469	38
金 沢	石 川 福 井 富 山 計	5,297	1,619	25,163	2,869	4	153	104	2
		4,240	1,288	17,902	1,635	8	123	98	1
		5,646	1,425	26,439	2,743	8	150	130	3
		15,183	4,332	69,504	7,247	20	426	332	6
広 島	広 島 山 口 岡 山 鳥 取 島 根 計	18,104	3,850	88,572	10,540	18	366	250	4
		12,482	2,786	48,853	5,376	11	174	107	3
		11,544	2,775	47,673	4,277	14	245	198	2
		4,029	998	14,303	1,337	7	107	56	1
		6,280	1,770	23,396	2,460	3	107	113	0
		52,439	12,179	222,797	23,990	53	999	725	12
高 松	香 川 愛 媛 徳 島 高 知 計	6,804	1,811	34,660	4,570	7	147	104	3
		9,345	2,130	44,646	4,911	10	131	101	2
		5,857	1,119	20,359	1,917	3	81	79	1
		5,270	1,276	21,855	2,673	5	92	47	0
		27,276	6,336	121,520	14,070	25	451	332	5
福 岡	福 岡 佐 賀 長 門 計	28,280	4,410	128,786	14,372	31	412	317	9
		6,308	970	25,467	2,753	1	67	45	0
		12,530	2,361	48,248	5,319	13	124	88	1
		47,118	7,741	202,501	22,445	45	603	450	11
熊 本	熊 本 大 分 鹿 児 島 宮 崎 計	8,718	1,727	44,000	6,198	17	197	165	5
		6,241	1,269	29,830	3,633	8	159	65	1
		8,991	1,875	39,263	4,690	10	170	121	7
		5,562	1,026	26,916	3,782	2	100	62	0
		29,512	5,897	140,009	18,302	37	626	413	13
沖 縄	沖 縄	2,544	493	10,816	1,178	4	54	48	0
全 国	計	679,261	140,384	3,411,620	412,301	867	15,530	12,569	337

配 当 所 得				不 動 産 所 得				所得種類	
人 員		所得金額	申告納税額 (主たるもの)	人 員		所得金額	申告納税額 (主たるもの)	国税局・ 都道府県	
主たるもの	従たるもの			主たるもの	従たるもの				
人	人	百万円	百万円	人	人	百万円	百万円		
2,295	89,780	162,950	11,710	172,725	249,389	1,268,789	181,401	東 京	東 京
806	37,388	50,621	2,479	68,458	117,158	467,041	55,821		
398	17,592	23,768	1,400	30,220	62,452	204,422	22,495		
44	2,126	2,579	100	4,101	10,480	25,467	1,695		
3,543	146,886	239,918	15,689	275,504	439,479	1,965,720	261,412		
406	19,131	26,951	1,161	39,916	78,723	296,670	33,267	関 東 信 越	関 東 信 越
243	6,406	10,353	653	11,516	29,873	74,484	5,598		
91	5,829	7,775	194	8,629	28,150	57,994	4,153		
86	6,691	9,479	263	9,664	27,610	62,402	3,881		
217	11,448	10,555	400	9,391	32,237	57,994	3,190		
150	10,389	8,792	338	7,286	32,406	52,945	3,308		
1,193	59,894	73,905	3,009	86,402	228,999	602,490	53,397		
335	35,109	42,461	1,727	62,754	91,361	441,319	53,590	大 阪	大 阪
101	11,911	14,357	955	14,385	29,743	100,529	9,764		
316	24,109	33,738	1,572	28,009	52,481	185,994	19,526		
46	5,562	5,591	219	5,203	10,638	35,925	3,270		
34	2,813	2,875	206	3,914	9,071	24,889	1,958		
17	3,735	3,133	60	3,258	10,870	23,768	1,638		
849	83,239	102,155	4,739	117,523	204,164	812,424	89,746		
246	31,441	16,864	629	16,996	53,366	100,392	6,943		
91	5,999	7,490	284	8,979	24,865	56,028	4,185		
60	4,070	3,641	203	4,519	13,561	25,565	1,467	仙 台	仙 台
116	5,655	6,812	284	7,261	24,229	44,783	2,796		
71	2,745	2,925	187	2,298	10,417	14,650	729		
68	3,207	3,755	232	3,686	11,278	21,694	1,314		
66	5,159	3,706	125	3,614	13,301	22,132	1,229		
472	26,835	28,330	1,314	30,357	97,651	184,852	11,721		
562	42,256	51,011	2,437	43,383	104,218	299,078	24,493		
467	21,736	20,520	1,215	21,866	59,236	144,001	10,226	名 古 屋	名 古 屋
121	7,222	8,381	482	5,222	18,142	37,270	2,337		
183	10,433	11,312	589	8,651	28,163	62,258	3,940		
1,333	81,647	91,224	4,724	79,122	209,759	542,607	40,997		
108	4,530	5,050	296	3,837	13,784	28,581	1,927		
43	3,538	2,827	148	2,676	11,226	20,026	1,152		
72	5,477	4,809	298	2,304	9,930	18,541	978		
223	13,545	12,685	742	8,817	34,940	67,147	4,058		
203	12,313	13,037	556	17,170	40,214	98,687	7,547	広 島	広 島
109	5,408	5,375	242	5,503	17,265	30,207	1,683		
105	6,192	6,492	391	7,399	21,857	42,870	2,276		
25	2,970	1,349	54	1,719	5,761	9,853	520		
65	2,898	2,456	108	1,952	7,654	11,637	567		
507	29,781	28,708	1,351	33,743	92,751	193,253	12,592		
38	4,454	4,220	131	4,409	14,379	28,267	1,715	高 松	高 松
69	4,987	4,010	139	5,833	14,971	34,243	2,233		
17	1,686	1,722	29	2,627	7,808	17,650	1,113		
31	1,662	2,107	55	3,266	8,503	18,832	1,306		
155	12,789	12,058	354	16,135	45,661	98,991	6,365		
265	12,904	19,389	901	20,009	43,626	118,919	10,560	福 岡	福 岡
29	2,453	2,620	60	2,338	7,764	14,047	731		
85	3,612	4,910	260	5,070	15,145	27,256	1,532		
379	18,969	26,919	1,222	27,417	66,535	160,222	12,823		
86	5,719	5,942	226	6,051	17,918	34,896	2,012	熊 本	熊 本
86	2,836	4,025	225	3,374	10,746	18,871	1,090		
64	3,112	3,991	148	3,848	14,458	22,466	1,063		
40	2,725	2,779	144	2,760	9,746	16,879	980		
276	14,392	16,737	742	16,033	52,868	93,111	5,145		
30	1,278	1,999	101	11,443	10,723	52,405	4,418		
9,206	520,696	651,502	34,617	719,492	1,536,896	4,873,614	509,617	全 国 計	全 国 計



## (4) 都道府県別の人員、所得金額(その3)

国税局・ 都道府県	所得種類	給 与 所 得				総 合 譲 渡 所 得			
		人 員		所得金額	申告納税額 (主たるもの)	人 員		所得金額	申告納税額 (主たるもの)
		主たるもの	従たるもの			主たるもの	従たるもの		
		人	人	百万円	百万円	人	人	百万円	百万円
東 京	京川葉梨 東神奈 山計	440,250	128,589	3,672,061	216,463	2,992	6,097	53,006	12,193
		229,391	63,878	1,679,239	73,524	1,163	2,794	16,353	3,119
		145,801	35,065	956,101	38,108	783	2,046	9,762	1,448
		21,827	5,956	116,295	5,017	64	385	924	87
		837,269	233,488	6,423,695	333,113	5,002	11,322	80,045	16,847
関東信越	玉城木馬野 茨栃群長新 潟計	160,833	40,765	1,014,745	44,305	492	2,025	6,820	837
		70,636	15,901	368,335	15,583	230	807	2,530	333
		60,157	14,013	307,881	12,813	156	626	2,001	287
		53,512	13,787	292,566	12,808	106	546	1,204	84
		74,994	18,947	362,602	14,753	222	688	2,038	238
		79,084	18,006	344,499	13,559	127	614	1,337	102
499,216	121,419	2,690,628	113,823	1,333	5,306	15,930	1,880		
大 阪	阪都麻良山 大京兵奈歌 和滋計	175,667	52,487	1,319,958	66,289	1,032	1,857	14,058	2,828
		62,170	16,859	421,418	20,004	222	461	3,158	661
		119,269	34,228	862,016	40,734	674	1,415	9,996	2,183
		27,891	7,734	210,428	8,640	149	395	1,676	269
		17,727	5,369	105,600	4,915	93	379	1,373	217
33,051	8,189	178,753	6,333	43	156	424	63		
435,775	124,866	3,098,172	146,914	2,213	4,663	30,685	6,221		
札 幌	北海道	111,611	36,931	595,575	24,592	568	2,275	6,252	858
仙 台	城手島田森 宮岩福秋青 山計	59,146	15,417	292,745	11,860	147	433	1,316	146
		39,527	8,867	153,874	5,747	44	258	437	25
		64,686	14,736	269,903	10,474	121	522	1,254	99
		32,679	7,450	125,695	4,600	36	271	388	30
		26,354	7,008	118,788	5,028	47	250	332	12
		37,844	8,925	148,114	5,429	79	393	687	46
260,236	62,403	1,109,119	43,139	474	2,127	4,414	357		
名 古 屋	知岡重草 愛静三岐 計	180,002	53,106	1,278,905	65,330	836	2,501	12,989	2,291
		107,532	33,006	602,667	27,375	334	1,462	4,076	493
		43,059	14,263	242,953	10,285	157	507	2,070	397
		56,687	15,683	327,495	16,025	227	891	2,645	351
		387,280	116,058	2,452,020	119,016	1,554	5,361	21,780	3,532
金 沢	川井山 石福富 計	33,469	8,853	178,728	7,594	189	486	1,596	199
		25,881	6,061	129,652	5,329	63	292	511	26
		36,005	8,447	177,640	7,379	122	340	1,137	114
		95,355	23,361	486,020	20,302	374	1,118	3,244	339
広 島	島口山取根 広山岡鳥島 計	75,415	20,727	432,241	19,586	259	712	3,331	663
		37,172	11,122	181,940	7,461	102	436	1,321	261
		52,462	12,804	267,801	11,027	102	253	1,442	231
		16,150	3,933	70,470	2,699	24	134	193	15
		18,835	4,997	79,994	2,950	41	255	292	11
200,034	53,583	1,032,447	43,723	528	1,790	6,579	1,181		
高 松	川媛島知 香愛徳高 計	29,500	8,118	151,523	6,319	77	180	686	111
		29,143	8,876	154,241	7,112	102	403	1,339	146
		16,407	4,600	86,626	3,882	64	184	707	134
		14,518	4,150	74,698	3,696	56	128	423	54
89,568	25,744	467,088	21,010	299	895	3,155	445		
福 岡	岡賀崎 福佐長 計	92,692	26,044	539,568	23,513	500	1,201	5,447	753
		20,076	5,035	88,059	3,809	99	425	983	98
		30,126	8,183	139,516	5,766	118	377	902	143
142,894	39,262	767,143	33,088	717	2,003	7,332	995		
熊 本	本分島崎 熊大鹿児 宮計	35,500	9,896	171,872	7,681	200	770	1,774	134
		21,866	6,193	111,806	4,931	71	315	1,244	269
		30,577	8,309	148,497	6,637	76	499	821	99
		20,707	5,858	94,757	4,338	72	482	610	67
108,650	30,256	526,933	23,587	419	2,066	4,449	568		
沖 縄	沖 縄	13,165	4,059	76,514	3,570	106	164	690	63
全 国	計	3,181,053	871,430	19,725,356	925,876	13,587	39,090	184,556	33,285

一時所得				雑所得				所得種類 国税局・都道府県
人 員		所得金額	申告納税額 (主たるもの)	人 員		所得金額	申告納税額 (主たるもの)	
主たるもの	従たるもの			主たるもの	従たるもの			
人	人	百万円	百万円	人	人	百万円	百万円	東京
2,905	17,671	44,733	9,649	74,419	187,468	358,494	9,750	
1,252	8,813	14,396	2,152	54,412	98,235	207,696	4,320	東京
821	4,769	8,890	1,456	29,310	49,542	106,657	2,246	
95	827	878	75	4,876	6,876	14,812	395	東京
5,073	32,080	68,897	13,332	163,017	342,121	687,658	16,711	
817	5,211	8,679	1,377	29,389	51,987	104,661	2,164	関東信越
357	2,134	3,586	567	13,626	19,707	42,548	1,103	
206	1,795	2,100	302	10,006	15,866	30,408	857	関東信越
224	1,374	1,995	243	10,189	16,014	32,014	858	
208	1,679	1,841	170	16,535	27,032	49,525	953	関東信越
289	1,741	2,851	352	16,500	22,181	44,032	867	
2,101	13,934	21,054	3,010	96,245	152,787	303,188	6,802	
2,078	9,265	23,515	4,630	37,120	81,820	150,663	4,021	大阪
610	2,530	8,536	1,985	14,482	29,185	55,033	1,514	
1,034	5,595	11,275	1,812	32,859	53,865	115,220	2,412	大阪
232	1,225	2,668	488	7,061	12,810	26,892	619	
226	1,034	1,967	258	4,884	6,676	14,496	434	大阪
160	1,124	1,775	273	8,572	12,301	25,413	580	
4,340	20,773	49,737	9,447	104,978	196,657	387,717	9,580	
1,253	12,310	12,109	1,163	28,009	43,949	90,888	2,178	北海道
290	1,765	2,687	327	13,354	18,842	41,632	842	仙台
173	1,176	1,321	137	7,858	9,516	20,573	393	
360	1,691	3,293	385	12,803	15,574	32,703	646	仙台
316	1,193	2,438	337	6,186	7,122	15,984	305	
170	1,087	1,425	163	5,614	7,429	15,792	316	仙台
212	1,162	1,548	171	8,409	9,135	19,527	352	
1,521	8,074	12,712	1,520	54,224	67,618	146,212	2,854	
1,186	8,857	12,047	1,507	39,947	80,341	144,889	3,026	名古屋
520	4,165	5,014	675	25,534	43,697	78,484	1,556	
347	1,798	2,887	356	12,040	16,784	35,131	775	名古屋
403	2,266	3,613	500	12,026	21,465	38,919	787	
2,456	17,086	23,561	3,038	89,547	162,287	297,422	6,144	
219	1,524	1,964	202	7,235	11,897	22,764	436	金沢
158	1,144	1,252	121	5,188	8,108	14,998	282	
171	1,200	1,452	153	8,016	11,636	23,020	416	金沢
548	3,868	4,667	477	20,439	31,641	60,782	1,134	
579	3,493	4,990	669	22,810	33,851	70,064	1,466	広島
300	2,026	2,286	267	14,942	16,796	39,513	715	
381	1,991	2,419	259	13,604	19,065	39,196	822	広島
111	851	909	79	4,474	5,614	11,873	222	
196	740	1,531	239	6,262	6,555	15,446	277	広島
1,567	9,101	12,136	1,514	62,092	81,881	176,092	3,503	
194	1,215	1,599	195	7,561	11,903	22,572	424	高松
257	1,154	1,762	200	8,400	11,039	24,440	733	
155	889	1,101	133	4,194	5,357	12,023	258	高松
179	730	1,113	114	4,136	5,550	12,263	248	
785	3,988	5,575	642	24,291	33,849	71,298	1,663	
925	4,901	7,410	854	28,031	39,976	84,732	1,621	福岡
204	1,084	1,326	146	5,538	6,882	14,527	245	
264	1,187	1,770	205	9,949	10,143	25,340	473	福岡
1,393	7,172	10,506	1,206	43,518	57,001	124,599	2,340	
415	1,746	3,023	424	9,402	13,346	27,603	544	熊本
215	978	1,633	223	6,137	8,450	18,234	384	
268	1,048	1,638	151	7,504	10,984	22,732	515	熊本
201	801	1,321	154	5,798	7,068	16,095	310	
1,099	4,573	7,614	952	28,841	39,848	84,663	1,753	
39	208	403	60	1,313	2,577	4,517	110	沖縄
22,175	133,167	228,972	36,361	716,514	1,212,216	2,435,036	54,772	全国計

## (4) 都道府県別の人員、所得金額(その4)

国税局・ 都道府県	所得種類	分離短期譲渡所得				分離長期譲渡所得			
		人 員		所得金額 (主たるもの)	申告納税額 (主たるもの)	人 員		所得金額 (主たるもの)	申告納税額 (主たるもの)
		主たるもの	従たるもの			主たるもの	従たるもの		
		人	人	百万円	百万円	人	人	百万円	百万円
東 京	東神奈川 山梨 計	1,328	2,529	50,843	12,510	48,154	8,633	3,704,516	789,477
		671	1,387	18,005	4,751	28,810	5,070	1,579,399	330,854
		596	1,049	15,390	4,452	24,450	3,924	1,078,725	226,694
		98	172	1,696	588	5,221	763	151,657	30,697
		2,693	5,137	85,934	22,301	106,635	18,390	6,514,296	1,377,722
関東信越	埼玉 茨城 群馬 長野 新潟 計	461	918	10,531	2,650	24,102	3,558	1,138,806	240,538
		299	524	5,018	1,502	12,098	1,730	363,759	76,363
		194	379	3,413	756	8,500	1,342	267,714	56,120
		160	303	2,791	825	11,081	1,567	284,342	57,324
		140	399	1,911	413	11,317	2,084	206,626	53,762
		121	461	2,077	531	11,077	2,530	220,533	44,084
1,375	2,984	25,742	6,678	78,175	12,811	2,541,781	528,191		
大 阪	大阪 京都 奈良 和歌山 滋賀 計	636	1,002	12,404	3,868	21,384	4,205	1,167,001	248,629
		236	393	4,403	1,397	7,904	1,486	360,663	76,133
		443	774	8,867	2,711	17,469	3,507	763,158	159,054
		128	181	2,245	627	4,446	935	189,189	39,016
		85	183	1,321	473	4,069	838	113,986	23,752
		96	163	1,650	421	5,353	1,066	181,417	36,589
		1,624	2,696	30,890	9,498	60,625	12,037	2,775,414	583,174
札 幌	北海道	363	875	6,817	2,426	18,044	5,352	442,236	89,955
仙 台	宮城 岩手 福岛 青森 山形 計	130	279	2,815	879	8,892	1,652	246,157	50,769
		37	142	523	108	3,774	868	66,079	12,877
		159	340	2,225	513	7,971	1,617	176,378	35,516
		39	145	618	123	2,888	930	44,253	8,626
		70	175	891	206	4,103	994	75,995	15,043
		58	179	636	146	4,922	1,200	77,396	15,032
		493	1,260	7,708	1,975	32,550	7,261	686,259	137,864
名 古 屋	愛知 三重 岐阜 計	441	814	10,394	3,196	29,138	4,702	1,140,582	241,714
		343	658	6,591	1,843	18,996	3,160	577,887	121,014
		148	334	2,354	675	9,979	2,119	230,070	47,056
		157	328	2,445	747	9,247	2,013	244,302	50,705
		1,089	2,134	21,784	6,461	67,360	11,994	2,192,841	460,489
金 沢	石川 福井 富山 計	105	253	1,683	471	5,794	1,208	141,636	29,104
		67	155	1,115	270	3,542	761	96,297	19,668
		75	224	1,654	588	5,998	1,328	130,527	25,391
		247	632	4,452	1,329	15,334	3,297	368,460	74,164
広 島	広島 山口 岡山 鳥取 根拠 計	234	505	3,834	1,103	10,234	2,321	309,300	63,292
		72	174	792	173	5,115	1,253	104,353	20,906
		136	297	2,078	544	7,794	1,743	182,954	37,040
		35	108	530	113	2,150	545	38,226	7,551
		26	91	419	98	2,288	709	36,613	7,038
503	1,175	7,653	2,030	27,581	6,571	671,446	135,827		
高 松	香川 愛媛 徳島 高知 計	81	157	1,379	510	5,087	937	133,601	27,225
		94	245	1,167	231	5,794	1,179	120,403	24,079
		70	119	593	142	3,180	640	74,247	14,925
		51	115	588	179	2,466	672	46,700	9,450
		296	636	3,727	1,063	16,527	3,428	374,951	75,679
福 岡	福岡 佐賀 長門 計	339	846	6,642	1,736	16,816	3,648	465,344	95,278
		41	84	578	182	3,412	747	63,399	12,631
		72	167	1,003	248	4,034	1,030	79,001	15,985
		452	1,097	8,223	2,165	24,262	5,425	607,744	123,893
熊 本	熊本 大分 鹿耳門 宮崎 計	119	324	2,073	592	7,487	1,601	145,424	29,210
		86	194	1,139	304	4,412	1,026	82,803	16,587
		120	305	1,261	281	5,869	1,606	85,463	16,643
		89	220	1,156	334	4,336	1,163	68,628	13,504
		414	1,043	5,629	1,511	22,104	5,396	382,318	75,944
沖 縄	沖縄	179	244	1,926	576	3,676	539	90,684	18,466
全 国	計	9,728	19,913	210,485	58,013	472,873	92,501	17,648,429	3,681,368

株式等の譲渡等所得				山林所得				所得種類 国税局・都道府県
人 員		所得金額	申告納税額 (主たるもの)	人 員		所得金額	申告納税額 (主たるもの)	
主たるもの	従たるもの			主たるもの	従たるもの			
人	人	百万円	百万円	人	人	百万円	百万円	東 京
2,248	2,371	219,298	44,507	139	489	3,572	278	
950	1,404	65,626	12,574	34	199	1,054	55	東 京
351	520	17,898	3,427	137	690	3,358	261	
56	72	1,381	256	34	115	509	28	東 京
3,605	4,427	304,204	60,764	344	1,493	8,494	622	
430	676	19,565	3,677	62	354	1,119	79	関 東 信 越
161	148	5,271	981	57	271	1,054	33	
94	140	6,025	1,116	176	808	4,723	310	関 東 信 越
139	154	18,983	5,498	101	469	1,809	128	
164	170	7,599	1,415	30	221	447	12	関 東 信 越
115	211	4,422	856	50	332	765	31	
1,103	1,499	61,866	13,542	476	2,455	9,916	593	
991	1,083	54,358	10,827	84	363	1,931	112	大 阪
250	293	11,556	2,150	195	422	3,157	165	
701	751	44,168	8,537	117	352	1,686	69	大 阪
187	231	11,258	2,221	356	551	4,948	589	
95	72	3,085	560	239	459	3,422	305	大 阪
73	123	2,206	349	71	199	1,395	150	
2,297	2,553	126,631	24,644	1,062	2,346	16,538	1,391	
252	357	18,922	3,548	300	732	3,047	268	北 海 道
103	230	4,567	950	28	260	475	10	仙 台
26	39	759	135	119	266	712	59	
42	87	1,498	259	76	588	1,712	82	仙 台
47	40	2,387	483	87	296	1,139	115	
17	40	237	45	48	218	491	16	仙 台
90	114	1,850	386	45	187	482	20	
325	550	11,299	2,257	403	1,815	5,010	302	
817	910	47,579	9,482	244	599	2,377	184	名 古 屋
284	325	17,399	3,562	469	949	3,884	231	
67	106	2,464	451	302	983	6,011	565	名 古 屋
162	216	10,574	2,087	269	761	3,211	363	
1,330	1,559	78,016	15,582	1,284	3,292	15,484	1,343	
62	83	1,598	275	47	432	1,712	84	金 沢
49	42	2,821	496	43	89	334	24	
47	70	1,148	186	14	110	260	8	金 沢
158	195	5,567	958	104	631	2,305	116	
239	241	11,066	2,349	90	454	1,104	32	広 島
63	66	1,803	331	75	373	727	24	
108	153	3,541	664	164	487	2,261	386	広 島
30	31	337	55	50	316	552	11	
25	36	698	145	122	252	853	68	広 島
465	527	17,444	3,544	501	1,882	5,497	521	
88	77	4,476	954	11	90	273	14	高 松
76	81	2,160	394	106	189	562	29	
36	41	3,005	576	125	120	847	79	高 松
33	43	630	99	130	222	1,137	81	
233	242	10,271	2,022	372	621	2,820	204	
265	371	11,483	2,267	73	266	992	84	福 岡
24	40	529	80	19	141	263	6	
56	46	2,176	442	9	104	221	3	福 岡
345	457	14,188	2,789	101	511	1,476	94	
89	83	3,673	730	206	562	2,215	304	熊 本
69	65	3,070	602	83	307	851	20	
71	90	4,646	991	96	612	1,223	80	熊 本
105	83	2,090	377	151	416	1,229	84	
334	321	13,479	2,701	536	1,897	5,518	488	
41	19	3,403	675	2	2	14	1	沖 縄
10,488	12,706	665,290	133,026	5,485	17,677	76,121	5,942	全 国 計

(4) 都道府県別の人員、所得金額 (その5)

国税局・都道府県	退職所得				合計					
	人員		所得金額 (主たるもの)	申告納税額 (主たるもの)	人員		所得金額 (主たるもの)	申告納税額 (主たるもの)		
	主たるもの	従たるもの			主たるもの	従たるもの				
東京	人	人	百万円	百万円	人	外	人	外	百万円	百万円
東 京	97	290	6,088	1,157	1,090,251	37,197	748,485	65,654	10,959,808	1,432,249
東 京	29	119	1,158	26	552,568	20,621	371,067	23,989	4,776,364	554,034
東 京	13	69	404	11	364,647	11,253	222,141	12,882	2,922,919	343,155
東 京	2	8	18	1	68,420	2,212	39,764	1,831	425,571	47,199
東 京	計	141	7,668	1,195	2,075,886	71,283	1,381,457	104,355	19,084,662	2,376,636
関東	人	人	百万円	百万円	人	外	人	外	百万円	百万円
関 東	18	49	722	19	422,119	11,331	252,624	13,077	3,246,040	380,839
関 東	8	16	154	14	189,838	4,362	121,726	4,895	1,192,310	129,203
関 東	4	19	94	2	147,043	3,184	102,677	2,513	910,133	93,311
関 東	3	14	186	1	144,170	3,208	95,766	2,820	918,910	97,185
関 東	12	22	197	29	173,579	4,563	140,711	3,488	989,596	92,329
関 東	9	20	216	11	171,507	4,232	135,880	2,711	881,281	78,046
関 東	計	54	1,570	77	1,248,256	30,880	849,384	29,503	8,138,270	870,912
大阪	人	人	百万円	百万円	人	外	人	外	百万円	百万円
大 阪	47	100	1,414	37	617,505	15,038	312,361	26,249	4,320,808	487,789
大 阪	13	36	425	16	178,248	5,427	110,241	7,043	1,271,917	141,624
大 阪	40	71	1,723	103	351,534	9,248	211,053	13,121	2,601,267	290,917
大 阪	4	17	161	7	78,327	1,892	49,051	3,420	611,467	65,903
大 阪	4	10	71	4	72,614	1,427	37,577	1,392	416,279	44,864
大 阪	5	13	196	10	80,695	1,862	57,027	1,703	542,298	57,336
大 阪	計	113	3,990	176	1,378,923	34,894	777,310	52,928	9,764,035	1,088,432
札幌	人	人	百万円	百万円	人	外	人	外	百万円	百万円
札 幌	31	62	486	38	297,649	10,087	207,632	9,572	1,753,278	174,169
仙台	人	人	百万円	百万円	人	外	人	外	百万円	百万円
仙 台	12	26	329	31	139,292	5,381	98,082	3,681	837,405	84,909
仙 台	5	9	98	5	87,833	3,581	59,969	2,078	393,237	31,210
仙 台	7	23	131	1	145,901	3,682	104,872	2,692	736,481	65,616
仙 台	5	10	140	9	73,789	2,171	52,572	1,161	317,620	24,361
仙 台	4	8	32	3	71,902	2,910	42,742	2,003	351,245	32,603
仙 台	6	13	114	1	92,807	2,052	65,328	1,177	405,861	32,537
仙 台	計	39	844	50	611,524	19,777	423,565	12,791	3,041,849	271,236
名古屋	人	人	百万円	百万円	人	外	人	外	百万円	百万円
名 古 屋	30	69	852	75	501,094	15,776	350,278	14,911	3,849,973	437,594
名 古 屋	12	46	388	30	300,672	11,051	210,125	8,742	1,960,426	214,497
名 古 屋	5	17	60	2	124,645	3,460	83,448	2,796	779,156	83,905
名 古 屋	7	12	95	6	159,928	4,928	105,656	3,523	974,132	99,162
名 古 屋	計	54	1,394	113	1,086,339	35,215	749,507	29,972	7,563,687	835,158
金沢	人	人	百万円	百万円	人	外	人	外	百万円	百万円
金 沢	15	12	173	7	88,077	3,054	61,758	2,560	523,638	51,949
金 沢	5	6	67	5	66,279	2,188	48,184	1,761	368,841	34,357
金 沢	3	10	73	2	86,828	1,895	63,273	2,058	494,009	46,532
金 沢	計	23	312	15	241,184	7,137	173,215	6,379	1,386,487	132,838
広島	人	人	百万円	百万円	人	外	人	外	百万円	百万円
広 島	14	32	280	6	205,373	5,212	137,910	5,696	1,230,109	121,791
広 島	3	14	71	2	107,316	2,718	68,712	2,289	520,357	45,261
広 島	7	21	117	4	131,986	2,913	90,339	2,769	718,280	65,550
広 島	7	4	107	5	42,418	1,296	29,546	907	191,747	15,279
広 島	5	6	77	5	51,373	1,243	35,229	775	223,095	17,312
広 島	計	36	653	21	538,466	13,382	361,736	12,435	2,883,587	265,193
高松	人	人	百万円	百万円	人	外	人	外	百万円	百万円
高 松	6	8	95	1	79,187	925	54,050	1,329	463,021	47,088
高 松	6	18	140	2	94,063	1,565	58,777	2,113	500,869	47,105
高 松	2	9	76	0	53,015	720	30,677	893	281,728	26,700
高 松	6	13	61	1	52,424	763	28,129	768	249,948	22,732
高 松	計	20	372	4	278,689	3,973	171,633	5,104	1,495,566	143,624
福岡	人	人	百万円	百万円	人	外	人	外	百万円	百万円
福 岡	33	41	933	38	285,199	8,880	162,710	10,103	1,679,158	171,452
福 岡	—	12	22	—	57,482	1,418	36,168	1,064	277,797	25,280
福 岡	3	14	57	5	92,809	2,129	52,099	2,042	423,979	36,644
福 岡	計	36	1,011	43	435,490	12,427	250,977	13,209	2,380,935	233,376
熊本	人	人	百万円	百万円	人	外	人	外	百万円	百万円
熊 本	7	25	107	1	105,901	3,869	67,636	3,131	564,405	55,083
熊 本	6	11	112	11	63,243	2,630	41,503	2,158	336,167	32,079
熊 本	4	19	74	2	86,152	2,522	56,651	2,174	416,040	36,092
熊 本	9	10	132	5	65,575	1,886	38,282	1,560	313,712	29,123
熊 本	計	26	424	20	320,871	10,907	204,072	9,023	1,630,323	152,377
沖縄	人	人	百万円	百万円	人	外	人	外	百万円	百万円
沖 縄	5	10	130	2	49,275	1,441	24,017	2,493	279,483	31,212
全 国	計	578	18,855	1,755	8,562,552	251,403	5,574,505	287,765	59,402,163	6,575,165

## 2-4 青色申告状況

## (1) 営業・その他事業所得者の青色申告の状況

(単位：千人)

区分	申告所得税 納税者数①	青色申告者数		普及割合②/① %	
		有資格者数②	無資格者数		
昭和61年分	3,013	3,039	1,524	1,515	51
62	3,049	3,073	1,553	1,520	51
63	3,150	3,089	1,630	1,459	52
平成元	3,094	3,098	1,625	1,473	53
2	3,171	3,078	1,648	1,431	52
3	3,204	3,050	1,641	1,409	51
営業所得者	2,521	2,544	1,469	1,075	58
その他事業所得者	683	506	172	334	25
計	3,204	3,050	1,641	1,409	51

資料：所得税課調

調査対象等：平成3年分の申告所得税の納税者及び青色申告者について、平成4年3月31日現在の青色申告状況を示したものである。

用語の説明：1 有資格者とは、確定申告書を提出する義務のある者のうち、申告納税額のある者をいう。

2 無資格者とは、課税標準額に諸種の控除規定（扶養控除、障害者控除、老年者控除等）が適用された結果、課税標準額又は納付すべき税額がなくなり、全く納税義務がなくなった者のことをいう。

## (2) 平成3年分申告所得税の青色申告の主な特典

- |                                       |                                       |
|---------------------------------------|---------------------------------------|
| ① 棚卸資産の低価法による評価の選択                    | ②④ 返品調整引当金の設定                         |
| ② エネルギー環境変化対応設備を取得した場合の特別償却           | ②⑤ 退職給与引当金の設定                         |
| ③ 電子機器利用設備を取得した場合等の特別償却               | ②⑥ 特別修繕引当金の設定                         |
| ④ 事業基盤強化設備を取得した場合等の特別償却               | ②⑦ 製品保証等引当金の設定                        |
| ⑤ 製品輸入額が増加した場合の製造用機械の割増償却             | ②⑧ 輸入製品国内市場開拓準備金の積立て                  |
| ⑥ 特定設備等の特別償却                          | ②⑨ プログラム等準備金の積立て                      |
| ⑦ 地震防災対策用資産の特別償却                      | ②⑩ 金属鋳業等鋳害防止準備金の積立て                   |
| ⑧ 特定余暇利用施設の特別償却                       | ②⑪ 特定災害防止準備金の積立て                      |
| ⑨ 電波有効利用設備の特別償却                       | ②⑫ 探鉱準備金の積立て                          |
| ⑩ 店舗用建物等消火設備の特別償却                     | ②⑬ 技術等海外取引に係る所得の特別控除                  |
| ⑪ 商業施設等の特別償却                          | ②⑭ 新鉱床探鉱費の特別控除                        |
| ⑫ 低開発地域等における工業用機械等の特別償却               | ②⑮ 青色申告控除                             |
| ⑬ 中小企業者の機械等の特別償却                      | ②⑯ 青色事業専従者給与の必要経費算入                   |
| ⑭ 障害者を雇用する場合の機械等の割増償却                 | ②⑰ 必要経費に算入される家事関連費                    |
| ⑮ 中小企業構造改善計画を実施する商工組合等の構成員の機械等の割増償却   | ②⑱ 小規模事業者の収入及び費用の帰属時期の特例（現金主義による所得計算） |
| ⑯ 特定再開発建築物等の割増償却                      | ②⑲ 試験研究費の額が増加した場合等の所得税額の特別控除          |
| ⑰ 倉庫用建物等の割増償却                         | ②⑲ エネルギー環境変化対応設備を取得した場合の所得税額の特別控除     |
| ⑱ 鉱業用坑道等の特別償却                         | ②⑳ 電子機器利用設備を取得した場合等の所得税額の特別控除         |
| ⑲ 耐用年数の短縮                             | ②㉑ 事業基盤強化設備を取得した場合等の所得税額の特別控除         |
| ⑳ 通常の使用時間をこえて使用される機械及び装置の償却費の特例（増加償却） | ②㉒ 製品輸入額が増加した場合の所得税額の特別控除             |
| ㉑ 陳腐化した減価償却資産の償却費の特例                  | ②㉓ 純損失の繰越控除                           |
| ㉒ 鉱工業技術研究組合等に対する支出金の特別償却              | ②㉔ 純損失の繰戻しによる還付                       |
| ㉓ 貸倒引当金の設定                            | ②㉕ みなし法人課税を選択した場合の課税の特例               |

## 2 - 5 申告所得税標本調査結果（抜粋）

## 申告所得税標本調査の説明

- 1 この2-5における表は、平成3年分の申告所得税の納税者について、標本調査により調査したものうち、主要な計数について取りまとめたものである。  
 なお、この調査結果の詳細については、「平成3年分税務統計から見た申告所得税の実態」（平成5年3月刊行）を参照されたい。
- 2 調査の対象は、平成4年3月31日現在における、平成3年分の申告所得税の納税者（所得金額があっても各種控除等の結果、申告納税額がなくなった者は含まない。）である。
- 3 調査の方法は、全国518全税務署より、所得者区分別・合計所得階級別に、次の表に示す抽出率で標本を抽出し調査した。

合計所得金額 階級区分	所得者区分			
	営 業	農 業	その他事業	そ の 他
70 万円以下	1 / 175	1 / 20	1 / 20	1 / 30
70 万円超 100 万円以下	1 / 145	1 / 10	1 / 60	1 / 95
100 " 150 "	1 / 245	1 / 35	1 / 70	1 / 300
150 " 200 "	1 / 425	1 / 30	1 / 105	1 / 240
200 " 250 "	1 / 470	1 / 40	1 / 110	1 / 355
250 " 300 "	1 / 595	1 / 45	1 / 110	1 / 310
300 " 400 "	1 / 690	1 / 165	1 / 180	1 / 415
400 " 500 "	1 / 680	1 / 75	1 / 95	1 / 275
500 " 600 "	1 / 500	1 / 65	1 / 40	1 / 215
600 " 700 "	1 / 325	1 / 40	1 / 25	1 / 170
700 " 800 "	1 / 385	1 / 30	1 / 10	1 / 150
800 " 1,000 "	1 / 300	1 / 25	1 / 20	1 / 205
1,000 " 1,200 "	1 / 145	1 / 15	1 / 15	1 / 155
1,200 " 1,500 "	1 / 105	1 / 5	1 / 20	1 / 160
1,500 " 2,000 "	1 / 110	1 / 3	1 / 45	1 / 170
2,000 " 3,000 "	1 / 30	1 / 2	1 / 35	1 / 180
3,000 " 5,000 "	1 / 10	1 / 1	1 / 40	1 / 110
5,000 万円超	1 / 1	1 / 1	1 / 5	1 / 20

なお、標本数は、営業所得者8,187、農業所得者6,315、その他事業所得者13,152、その他所得者30,153、合計57,807である。

## (1) 総括表

区 分	合 計 所 得		所 得 控 除 額	課 税 所 得 金 額	算 出 税 額	税 額 控 除 額	源 泉 徴 収 税 額		申 告 納 税 額
	人 員	金 額					人 員	金 額	
(合計所得階級別)	人	百万円	百万円	百万円	百万円	百万円	人	百万円	百万円
70 万円以下	214,339	119,659	94,038	25,615	2,916	22	27,444	364	2,530
100 "	303,308	261,427	174,178	87,250	9,018	39	61,724	1,486	7,493
150 "	738,019	931,691	604,770	326,921	34,463	214	194,938	7,085	27,164
200 "	913,866	1,605,630	1,012,743	592,886	62,663	484	285,515	15,720	46,459
250 "	920,381	2,068,301	1,265,932	802,369	85,080	1,130	302,291	19,752	64,198
300 "	801,336	2,198,815	1,220,646	978,169	105,198	1,572	322,859	27,845	75,781
400 "	1,178,851	4,084,264	1,937,195	2,147,068	232,470	4,745	556,621	70,637	157,088
500 "	787,398	3,517,948	1,370,153	2,147,795	244,378	4,932	442,839	85,910	153,537
600 "	542,215	2,966,425	971,776	1,994,649	254,750	4,602	353,077	99,639	150,508
700 "	381,529	2,469,644	707,936	1,761,708	249,309	3,915	269,474	104,355	141,039
800 "	279,991	2,092,704	523,034	1,569,670	242,686	3,119	210,066	108,926	130,641
1,000 "	375,076	3,346,865	699,311	2,647,554	467,950	6,189	293,097	216,329	245,432
1,200 "	238,091	2,603,278	401,360	2,201,918	442,789	4,204	194,473	220,169	218,417
1,500 "	255,987	3,428,434	449,741	2,978,692	681,690	5,599	218,565	378,348	297,743
2,000 "	219,945	3,776,998	379,022	3,397,976	870,857	6,209	185,886	455,766	408,881
3,000 "	175,408	4,254,644	279,907	3,974,737	1,081,300	6,352	138,603	493,167	581,782
5,000 "	122,860	4,670,169	192,782	4,477,387	1,221,491	5,397	85,814	432,382	783,712
5,000 万円超	113,957	14,717,508	170,074	14,547,434	3,513,404	7,993	68,934	422,651	3,082,760
合 計	8,562,552	59,114,398	12,454,597	46,659,801	9,802,414	66,718	4,212,220	3,160,531	6,575,165
(所得者別)									
営業所得者	2,521,255	8,256,980	3,625,245	4,631,735	723,128	12,352	221,263	51,013	659,764
農業所得者	235,503	803,237	407,780	395,456	51,953	445	50,241	2,442	49,066
その他事業所得者	683,102	3,494,408	961,436	2,532,972	710,610	3,719	173,788	287,679	419,212
その他所得者	5,122,692	46,559,773	7,460,135	39,099,638	8,316,722	50,201	3,766,928	2,819,398	5,447,123

## (2) 納税者平均値による総括表

(単位：千円)

区 分	合計所得	所得控除額	課税所得金額	算出税額	税額控除額	源泉徴収税額	申告納税額
(合計所得階級別)							
70 万円以下	558	439	120	14	0	2	12
100 "	862	574	288	30	0	5	25
150 "	1,262	819	443	47	0	10	37
200 "	1,757	1,108	649	69	1	17	51
250 "	2,247	1,375	872	92	1	21	70
300 "	2,744	1,523	1,221	131	2	35	95
400 "	3,465	1,643	1,821	197	4	60	133
500 "	4,468	1,740	2,728	310	6	109	195
600 "	5,471	1,792	3,679	470	8	184	278
700 "	6,473	1,856	4,617	653	10	274	370
800 "	7,474	1,868	5,606	867	11	389	467
1,000 "	8,923	1,864	7,059	1,248	17	577	654
1,200 "	10,934	1,686	9,248	1,860	18	925	917
1,500 "	13,393	1,757	11,636	2,663	22	1,478	1,163
2,000 "	17,172	1,723	15,449	3,959	28	2,072	1,859
3,000 "	24,256	1,596	22,660	6,164	36	2,812	3,317
5,000 "	38,012	1,569	36,443	9,942	44	3,519	6,379
5,000 万円超	129,150	1,492	127,657	30,831	70	3,709	27,052
合 計	6,904	1,455	5,449	1,145	8	369	768
(所得者別)							
営業所得者	3,275	1,438	1,837	287	5	20	262
農業所得者	3,411	1,732	1,679	221	2	10	208
その他事業所得者	5,115	1,407	3,708	1,040	5	421	614
その他所得者	9,089	1,456	7,633	1,624	10	550	1,063

(注) この表は、「(1)総括表」を1人当たりで示したものである。



## (3) 所得種類別表

区 分	営 業 所 得		農 業 所 得		そ の 他 事 業 所 得		利 子 所 得		配 当 所 得	
	人 員	金 額	人 員	金 額	人 員	金 額	人 員	金 額	人 員	金 額
(合計所得階級別)	人	百万円	人	百万円	人	百万円	人	百万円	人	百万円
70 万円以下	96,245	51,808	7,294	2,709	30,378	16,016	106	22	2,114	217
100 "	133,999	109,978	16,097	7,917	46,913	37,694	205	56	2,746	312
150 "	294,217	346,826	57,425	33,507	89,811	101,069	597	164	10,507	1,225
200 "	353,154	571,387	93,086	61,237	110,936	170,698	936	274	18,069	2,577
250 "	365,912	753,542	113,406	88,340	112,675	219,790	1,106	387	22,864	3,904
300 "	319,869	799,677	111,197	102,678	89,486	209,936	1,039	441	23,797	4,790
400 "	459,435	1,425,457	186,332	203,000	103,103	288,823	1,899	907	43,887	11,208
500 "	273,586	1,070,975	133,211	165,866	53,115	173,381	1,658	900	38,679	12,740
600 "	157,994	738,141	82,475	117,318	33,029	115,371	1,336	856	34,294	13,499
700 "	93,473	503,191	48,331	77,732	21,963	83,982	1,127	832	29,785	13,724
800 "	58,196	351,334	28,443	51,315	15,742	69,087	931	679	26,037	14,114
1,000 "	63,713	438,934	30,562	56,491	21,495	121,090	1,379	1,228	44,173	31,118
1,200 "	30,082	234,716	16,015	26,006	15,418	116,241	924	840	37,704	34,965
1,500 "	22,782	198,043	14,188	18,172	18,531	185,024	878	939	48,808	57,773
2,000 "	17,407	167,841	13,709	12,803	22,551	303,926	808	902	50,428	82,257
3,000 "	12,775	126,034	14,381	9,830	19,337	350,386	642	849	46,348	109,405
5,000 "	8,758	79,662	13,883	8,291	14,418	399,921	428	639	29,065	105,971
5,000 万円超	8,628	74,671	15,987	7,810	9,134	436,916	398	1,652	20,597	151,704
合 計	2,770,225	8,042,218	996,022	1,051,023	828,035	3,399,348	16,397	12,569	529,902	651,502
(所得者別)										
営 業 所 得 者	2,521,255	7,830,747	101,412	26,887	11,955	6,397	2,026	417	58,895	52,328
農 業 所 得 者	6,465	4,709	235,503	735,724	4,932	3,126	288	34	21,586	1,714
そ の 他 事 業 所 得 者	7,680	2,623	31,286	8,454	683,102	3,231,244	551	181	18,105	29,260
そ の 他 所 得 者	234,825	204,138	627,821	279,957	128,046	158,581	13,532	11,937	431,316	568,200

区 分	うち公的年金等所得		山 林 所 得		退 職 所 得		分 離 短 期 譲 渡 所 得		分 離 長 期 譲 渡 所 得	
	人 員	金 額	人 員	金 額	人 員	金 額	人 員	金 額	人 員	金 額
(合計所得階級別)	人	百万円	人	百万円	人	百万円	人	百万円	人	百万円
70 万円以下	31,774	15,138	168	75	3	2	361	151	2,465	1,138
100 "	36,630	24,574	309	186	1	0	287	181	3,555	2,750
150 "	144,835	139,508	738	542	9	5	603	454	8,030	8,134
200 "	222,317	278,761	956	771	16	13	796	680	10,565	13,520
250 "	210,427	292,960	1,283	1,140	21	15	1,037	972	12,271	18,316
300 "	175,736	232,831	1,223	1,260	31	26	1,195	1,278	13,182	23,535
400 "	219,644	298,597	2,044	2,319	60	65	2,454	2,853	26,971	60,385
500 "	123,316	170,678	1,859	2,542	76	106	2,381	3,563	26,319	74,433
600 "	78,846	109,039	1,474	2,205	85	144	2,211	3,943	24,948	86,454
700 "	56,561	75,062	1,258	2,082	73	140	1,937	4,191	23,292	97,590
800 "	34,304	47,337	983	1,866	80	202	1,646	4,092	21,410	104,552
1,000 "	50,484	63,513	1,713	3,837	141	387	2,645	8,331	39,026	239,336
1,200 "	30,320	37,718	1,262	3,307	157	533	2,004	8,049	32,627	255,253
1,500 "	30,963	38,785	1,406	3,954	198	817	2,184	10,546	40,715	407,641
2,000 "	31,536	39,869	1,719	6,109	218	1,258	2,456	15,288	51,561	698,843
3,000 "	25,338	31,540	1,954	8,825	238	1,664	2,577	22,139	67,082	1,356,822
5,000 "	15,272	17,226	1,795	10,254	243	2,420	2,045	25,529	69,733	2,331,376
5,000 万円超	16,556	19,627	2,035	24,846	391	11,059	2,763	98,244	92,388	11,868,351
合 計	1,534,859	1,932,763	24,179	76,121	2,041	18,855	31,582	210,485	566,140	17,648,429
(所得者別)										
営 業 所 得 者	52,762	26,107	806	473	41	50	1,782	1,910	6,726	13,855
農 業 所 得 者	6,848	4,104	600	417	2	3	88	86	2,386	3,446
そ の 他 事 業 所 得 者	25,265	25,093	260	198	32	66	754	2,056	2,841	15,637
そ の 他 所 得 者	1,449,984	1,877,459	22,513	75,032	1,966	18,736	28,958	206,433	554,187	17,615,491

不動産所得		給与所得		総合譲渡所得		一時所得		雑所得		区 分
人 員	金 額	人 員	金 額	人 員	金 額	人 員	金 額	人 員	金 額	
人	百万円	人	百万円	人	百万円	人	百万円	人	百万円	(合計所得階級別)
20,744	9,775	43,597	20,310	599	△ 33	1,827	695	35,805	16,664	70 万円以下
39,101	26,719	67,419	46,156	1,335	△ 23	2,375	1,106	43,316	28,202	100 "
117,872	101,590	184,496	178,454	4,109	△ 50	6,871	3,365	159,467	155,713	150 "
150,225	144,122	264,969	329,677	6,697	△ 178	10,205	4,820	242,156	304,849	200 "
169,968	183,006	311,769	472,688	8,569	135	11,974	6,337	236,044	318,234	250 "
160,937	195,527	317,244	585,732	8,861	531	11,335	6,558	191,560	265,128	300 "
283,117	393,423	543,449	1,326,134	16,920	2,400	19,980	13,320	252,291	349,805	400 "
241,043	378,751	427,440	1,415,433	13,546	3,493	16,201	13,496	149,471	197,843	500 "
195,726	344,894	334,761	1,385,816	10,840	5,173	12,052	12,098	106,723	135,859	600 "
159,259	305,655	256,091	1,268,309	8,122	5,136	9,002	10,670	76,219	91,507	700 "
128,629	273,897	198,468	1,133,862	6,265	5,880	6,998	9,712	58,289	67,320	800 "
178,265	444,548	277,195	1,864,363	9,127	12,240	9,645	16,070	87,481	99,667	1,000 "
111,601	312,992	184,267	1,508,965	6,001	10,870	6,435	13,390	60,623	68,522	1,200 "
101,565	331,630	205,424	2,094,721	6,076	14,967	6,786	16,407	62,226	74,648	1,500 "
90,960	348,186	168,717	2,003,867	5,894	20,420	7,129	20,426	57,507	76,326	2,000 "
78,233	342,398	126,026	1,778,562	5,149	23,847	6,570	24,153	46,971	69,214	3,000 "
55,020	260,541	78,786	1,297,821	3,607	22,849	5,115	24,080	33,569	51,441	5,000 "
57,376	321,018	62,365	1,014,486	2,830	30,848	4,842	32,269	29,012	64,094	5,000 万円超
2,339,641	4,718,671	4,052,483	19,725,356	124,547	158,505	155,342	228,972	1,928,730	2,435,036	合 計
150,578	77,843	117,582	202,139	65,055	△13,035	17,799	8,205	75,978	39,640	(所得者別)
17,993	11,608	32,727	33,234	3,502	△ 90	9,668	3,804	10,011	5,450	営業所得者
38,089	△ 6,183	78,563	157,768	9,744	1,437	8,678	7,818	57,003	43,245	農業所得者
2,132,981	4,635,405	3,823,611	19,332,215	46,246	170,193	119,197	209,145	1,785,738	2,346,701	その他事業所得者
										その他所得者

株式等の譲渡等所得		損益通算による差額		合 計		申告納税額	区 分
人 員	金 額	人 員	金 額	人 員	金 額		
人	百万円	人	百万円	実	人	百万円	(合計所得階級別)
183	72	—	33	214,339	119,653	2,530	70 万円以下
188	121	—	72	303,308	261,427	7,493	100 "
407	312	—	381	738,019	931,691	27,164	150 "
529	457	—	726	913,866	1,605,630	46,459	200 "
682	597	—	899	920,381	2,068,301	64,198	250 "
665	696	—	1,021	801,336	2,198,815	75,781	300 "
1,451	1,792	—	2,372	1,178,851	4,084,264	157,088	400 "
1,404	2,124	—	2,301	787,393	3,517,948	153,537	500 "
1,352	2,422	—	2,231	542,215	2,966,425	150,508	600 "
1,275	2,841	—	2,062	381,529	2,469,644	141,039	700 "
1,115	2,948	—	1,844	279,991	2,092,704	130,641	800 "
1,771	5,712	—	3,514	375,076	3,346,865	245,432	1,000 "
1,277	5,720	—	2,910	238,091	2,603,278	218,417	1,200 "
1,543	9,096	—	4,055	255,987	3,428,434	297,743	1,500 "
1,744	13,941	—	4,605	219,945	3,776,998	408,881	2,000 "
1,950	24,224	—	6,291	175,408	4,254,644	581,782	3,000 "
2,034	41,202	—	8,171	122,860	4,670,169	783,712	5,000 "
3,624	551,012	—	28,528	113,957	14,717,508	3,082,760	5,000 万円超
23,194	665,290	—	72,018	8,562,552	59,114,398	6,575,165	合 計
450	540	—	—	2,521,255	8,256,980	659,764	(所得者別)
29	29	—	—	235,503	803,237	49,066	営業所得者
218	570	—	—	683,102	3,494,408	419,212	農業所得者
22,497	664,152	—	72,018	5,122,692	46,559,773	5,447,123	その他事業所得者
							その他所得者

(注) 「人員」欄の「実」は実人員を示す。

## (4) 所得控除表(その1)

区 分	雑 損 控 除		医 療 費 控 除		社 会 保 険 料 控 除		小規模企業共済等掛金控除	
	人 員	金 額	人 員	金 額	人 員	金 額	人 員	金 額
(合計所得階級別)	人	百万円	人	百万円	人	百万円	人	百万円
70万円以下	—	—	7,695	512	101,531	10,887	3,740	460
100 "	—	—	15,996	1,553	205,498	30,409	11,755	1,440
150 "	245	32	51,665	5,769	596,671	118,027	36,096	6,250
200 "	384	68	75,002	8,767	809,628	204,523	41,565	8,971
250 "	662	129	94,965	12,877	861,033	273,127	60,259	12,402
300 "	1,031	266	97,614	15,980	763,077	260,718	65,198	16,711
400 "	1,527	630	151,120	28,903	1,135,215	442,317	97,350	30,745
500 "	1,294	436	106,296	19,551	754,042	326,247	73,186	20,896
600 "	977	297	68,093	15,801	523,580	248,763	51,397	20,200
700 "	543	147	50,704	11,007	368,084	190,521	34,014	13,553
800 "	314	121	38,744	10,578	268,996	148,907	27,541	11,014
1,000 "	216	89	55,029	16,293	359,668	204,251	38,601	16,949
1,200 "	164	62	37,097	11,458	226,757	133,739	25,512	13,608
1,500 "	67	178	39,645	10,972	243,944	153,451	28,078	14,872
2,000 "	78	191	41,153	14,699	206,834	124,408	26,178	14,568
3,000 "	79	94	31,589	9,033	161,093	92,218	18,621	11,379
5,000 "	92	248	20,672	8,092	107,645	59,016	10,954	7,209
5,000万円超	180	496	20,444	8,890	96,417	45,485	5,758	3,520
合 計	7,853	3,483	1,003,523	210,735	7,789,713	3,067,013	655,803	224,745
(所得者別)								
営業所得者	4,563	1,354	287,974	50,485	2,349,088	882,554	384,234	113,444
農業所得者	167	43	36,554	5,735	226,394	123,586	2,068	760
その他事業所得者	272	175	69,528	12,737	623,064	214,973	65,246	35,096
その他所得者	2,851	1,911	609,467	141,777	4,591,167	1,845,900	204,255	75,445

区 分	障 害 者 等 控 除							人 員 計	金 額
	特別障害者数	障害者数	老年者数	特別寡婦数	寡婦数	寡夫数	実 人		
(合計所得階級別)	人	人	人	人	人	人	実 人	百万円	
70万円以下	—	135	—	—	793	—	928	251	
100 "	1,240	3,555	25,695	—	13,829	—	44,171	17,975	
150 "	5,948	14,715	162,941	5,404	21,597	1,512	207,178	95,656	
200 "	12,187	26,255	189,815	8,114	19,530	2,915	247,638	115,162	
250 "	18,187	33,211	194,791	8,912	12,527	4,631	255,207	120,480	
300 "	23,445	30,188	146,940	6,384	11,461	2,620	207,226	95,863	
400 "	39,137	45,698	184,514	7,699	11,977	3,341	268,989	125,124	
500 "	27,740	30,824	119,277	4,814	6,892	2,208	174,945	81,812	
600 "	18,104	17,142	77,539	—	4,506	—	105,819	50,951	
700 "	16,603	14,197	53,138	—	2,024	—	78,319	36,760	
800 "	7,945	7,664	42,161	—	1,900	—	55,341	26,444	
1,000 "	11,341	12,903	56,994	—	2,433	—	76,621	36,607	
1,200 "	5,979	6,997	—	—	2,083	—	14,406	4,544	
1,500 "	7,334	6,479	—	—	940	—	14,270	4,570	
2,000 "	6,448	8,227	—	—	1,293	—	14,786	4,827	
3,000 "	4,931	5,946	—	—	409	—	10,830	3,442	
5,000 "	4,244	4,309	—	—	589	—	8,779	2,808	
5,000万円超	3,913	3,618	—	—	419	—	7,493	2,460	
合 計	214,726	272,063	1,253,805	41,327	115,202	17,227	1,792,946	825,734	
(所得者別)									
営業所得者	53,751	75,530	182,917	24,204	40,539	8,051	361,450	152,255	
農業所得者	11,185	13,526	23,058	634	4,135	569	49,526	20,588	
その他事業所得者	15,171	18,950	35,336	2,184	5,366	3,710	76,348	31,309	
その他所得者	134,619	164,057	1,012,494	14,305	65,162	4,897	1,305,622	621,582	

(注) 1 「勤労学生控除」は、該当計数がないため省略した。

2 「人員」欄の「実」は実人員を示す。

生命保険料控除（一般分）		生命保険料控除（年金分）		損害保険料控除		寄付金控除		区 分
人 員	金 額	人 員	金 額	人 員	金 額	人 員	金 額	
人	百万円	人	百万円	人	百万円	人	百万円	(合計所得階級別)
129,628	6,083	9,926	413	41,755	328	164	7	70万円以下
217,046	10,323	19,023	809	87,193	672	252	5	100 "
558,382	26,481	51,391	2,091	304,743	2,403	1,073	29	150 "
746,620	35,720	72,103	3,051	446,662	3,751	2,319	170	200 "
782,456	37,611	72,388	3,147	523,777	4,369	2,910	252	250 "
710,439	34,637	75,970	3,265	486,140	4,145	4,188	497	300 "
1,075,927	52,605	135,294	5,865	759,782	6,326	5,716	647	400 "
718,381	35,059	117,655	5,344	543,093	4,406	6,855	1,145	500 "
499,721	24,545	84,080	3,781	368,301	3,063	3,749	636	600 "
351,655	17,219	65,694	2,996	269,071	2,046	5,992	778	700 "
258,740	12,673	41,667	1,879	200,244	1,482	3,900	507	800 "
341,605	16,788	61,867	2,869	280,133	2,093	8,459	1,979	1,000 "
217,423	10,665	39,105	1,795	171,373	1,288	9,441	2,271	1,200 "
234,130	11,518	41,769	1,937	187,707	1,266	11,165	2,290	1,500 "
191,760	9,378	33,920	1,545	156,494	1,145	13,072	4,862	2,000 "
147,892	7,177	19,938	891	119,002	900	7,221	2,771	3,000 "
98,487	4,798	11,480	533	83,587	678	7,681	3,060	5,000 "
84,098	4,045	8,285	379	71,100	606	6,916	14,710	5,000万円超
7,364,390	357,325	961,555	42,589	5,100,157	40,967	101,073	36,615	合 計
2,224,719	108,796	346,954	15,859	1,348,325	10,317	10,770	1,321	(所得者別)
223,507	10,916	33,939	1,547	201,000	2,677	1,927	189	営業所得者
581,229	28,329	86,602	3,629	321,912	2,521	13,507	6,712	農業所得者
4,334,935	209,284	494,060	21,554	3,228,920	25,452	74,869	28,393	その他事業所得者
								その他所得者

配 偶 者 控 除					配偶者特別控除			区 分
一 般 配偶者数	同居特別障害 配 偶 者 数	老人配偶者数	老人同居特別 障 害 者 数	配偶者計	金 額	人 員	金 額	
人	人	人	人	人	百万円	人	百万円	(合計所得階級別)
—	—	—	—	—	—	317	79	70万円以下
506	—	146	—	652	243	3,703	869	100 "
54,065	—	369	—	54,434	19,089	73,889	20,325	150 "
202,096	417	13,846	—	216,359	77,235	250,062	77,551	200 "
283,624	1,262	27,973	—	312,859	112,677	346,435	109,895	250 "
262,715	3,019	17,604	624	283,962	102,302	312,207	99,074	300 "
381,126	3,713	25,401	684	410,924	147,751	441,378	140,315	400 "
264,798	2,356	14,676	276	282,106	101,022	297,902	94,852	500 "
188,950	1,753	6,983	217	197,903	70,577	209,410	65,125	600 "
133,783	1,216	5,936	367	141,302	50,561	149,769	46,864	700 "
94,629	637	4,777	150	100,193	35,796	106,979	33,375	800 "
124,494	1,359	5,809	205	131,867	47,224	146,219	45,917	1,000 "
83,344	357	3,079	327	87,107	31,033	—	—	1,200 "
107,710	163	4,056	159	112,088	39,749	—	—	1,500 "
82,512	277	5,467	—	88,256	31,519	—	—	2,000 "
54,761	537	4,397	179	59,874	21,628	—	—	3,000 "
37,892	224	3,711	112	41,939	15,162	—	—	5,000 "
32,309	266	4,368	81	37,024	13,507	—	—	5,000万円超
2,389,314	17,556	148,598	3,381	2,558,849	917,076	2,338,270	734,240	合 計
412,276	2,998	13,807	685	429,766	152,972	469,953	152,445	(所得者別)
25,400	387	2,117	—	27,904	10,094	30,601	9,616	営業所得者
202,396	2,208	3,108	40	207,752	73,702	209,129	66,537	農業所得者
1,749,242	11,963	129,566	2,656	1,893,427	680,307	1,628,587	505,643	その他事業所得者
								その他所得者

## (4) 所得控除表(その2)

区 分	扶 養 控 除							
	一般扶養 親族数	うち同居特 別障害者数	特定扶養 親族数	うち同居特 別障害者数	同居老親 等親族数	うち同居特 別障害者数	同居老親 等以外の 老人	うち同居特 別障害者数
(合計所得階級別)	人	人	人	人	人	人	人	人
70万円以下	—	—	—	—	—	—	—	—
100 "	7,856	—	1,318	—	392	—	362	—
150 "	71,266	245	28,058	—	21,730	—	1,596	—
200 "	218,747	2,038	90,612	—	67,441	550	6,037	—
250 "	350,940	2,714	164,903	40	94,942	2,328	13,458	—
300 "	456,966	2,837	174,961	1,036	109,539	7,076	10,011	45
400 "	789,192	8,584	294,323	420	216,865	9,362	21,595	684
500 "	584,761	9,807	243,292	819	141,677	5,918	14,612	626
600 "	398,801	5,377	182,535	1,140	86,590	3,624	12,725	490
700 "	266,952	3,868	140,443	538	69,038	5,042	9,651	558
800 "	187,671	2,176	109,223	599	41,622	2,346	6,559	160
1,000 "	224,244	1,849	141,642	435	50,877	3,379	11,099	255
1,200 "	137,506	1,101	88,404	497	26,851	1,271	8,639	467
1,500 "	158,009	2,192	97,668	281	26,790	1,761	8,864	319
2,000 "	116,588	885	84,829	173	20,772	974	8,518	173
3,000 "	89,107	1,298	57,324	—	16,159	1,068	5,311	34
5,000 "	61,347	579	39,529	449	12,799	685	2,959	112
5,000万円超	45,966	841	29,506	146	9,909	626	1,730	41
合 計	4,165,919	46,391	1,968,570	6,573	1,013,993	46,010	143,726	3,964
(所得者別)								
営業所得者	1,550,980	12,210	757,108	1,205	337,989	12,910	51,524	1,614
農業所得者	172,914	2,268	56,098	140	91,595	5,674	2,170	207
その他事業所得者	398,355	3,575	141,545	384	65,968	2,824	11,469	109
その他所得者	2,043,670	28,338	1,013,819	4,844	518,441	24,602	78,563	2,034

		基礎控除		所得控除合計		区分
人員	金額	人員	金額	人員	金額	
実 人	百万円	人	百万円	実 人	百万円	(合計所得階級別)
-	-	214,339	75,019	214,339	94,038	70万円以下
9,928	3,721	303,308	106,158	303,308	174,178	100 "
105,295	50,312	738,019	258,307	738,019	604,770	150 "
269,758	157,922	913,866	319,853	913,866	1,012,743	200 "
383,525	256,834	920,381	322,133	920,381	1,265,932	250 "
389,282	306,720	801,336	280,468	801,336	1,220,646	300 "
643,620	543,371	1,178,851	412,598	1,178,851	1,937,195	400 "
449,371	403,797	787,393	275,588	787,393	1,370,153	500 "
314,449	278,261	542,215	189,775	542,215	971,776	600 "
225,486	201,948	381,529	133,535	381,529	707,936	700 "
165,046	142,263	279,991	97,997	279,991	523,034	800 "
211,688	176,976	375,076	131,277	375,076	699,311	1,000 "
131,706	107,565	238,091	83,332	238,091	401,360	1,200 "
147,184	119,343	255,987	89,595	255,987	449,741	1,500 "
116,456	94,898	219,945	76,981	219,945	379,022	2,000 "
84,323	68,981	175,408	61,393	175,408	279,907	3,000 "
57,879	48,178	122,860	43,001	122,860	192,782	5,000 "
44,377	36,090	113,957	39,885	113,957	170,074	5,000万円超
3,749,373	2,997,182	8,562,552	2,996,893	8,562,552	12,454,597	合計
						(所得者別)
1,389,820	1,101,003	2,521,255	882,439	2,521,255	3,625,245	営業所得者
144,668	139,604	235,503	82,426	235,503	407,780	農業所得者
320,986	246,631	683,102	239,086	683,102	961,436	その他事業所得者
1,893,899	1,509,944	5,122,692	1,792,942	5,122,692	7,460,135	その他所得者

(注) 「人員」欄の「実」は実人員を示す。

2 申告所得税

(5) 税額控除表

区 分	配 当 控 除		住宅取得(等)特別控除		そ の 他		控 除 合 計	
	人 員	金 額	人 員	金 額	人 員	金 額	人 員	金 額
(合計所得階級別)	人	百万円	人	百万円	人	百万円	実 人	百万円
70 万円以下	2,114	22	—	—	—	—	2,114	22
100 "	2,746	31	438	8	—	—	3,184	39
150 "	10,507	122	2,256	91	—	—	12,401	214
200 "	18,069	258	4,588	226	—	—	21,582	484
250 "	22,864	390	12,861	740	—	—	33,239	1,130
300 "	23,797	479	16,118	1,093	—	—	37,548	1,572
400 "	43,887	1,121	44,048	3,625	—	—	85,683	4,745
500 "	38,679	1,274	32,796	3,553	552	105	69,453	4,932
600 "	34,294	1,350	28,806	3,246	433	6	62,032	4,602
700 "	29,785	1,372	21,822	2,541	171	1	50,334	3,915
800 "	26,037	1,411	14,198	1,705	20	3	39,634	3,119
1,000 "	44,173	3,112	24,078	3,057	244	21	67,565	6,189
1,200 "	37,704	2,063	15,753	2,134	75	7	53,162	4,204
1,500 "	48,808	3,188	13,896	2,147	281	264	62,680	5,599
2,000 "	50,428	4,207	11,579	1,780	790	223	62,442	6,209
3,000 "	46,348	5,470	4,925	822	642	60	51,635	6,352
5,000 "	29,065	5,299	—	—	593	98	29,589	5,397
5,000 万円超	20,597	7,585	—	—	473	408	21,067	7,993
合 計	529,902	38,754	248,162	26,768	4,274	1,196	765,344	66,718
(所得者別)								
営業所得者	58,895	4,520	79,552	7,770	86	62	125,124	12,352
農業所得者	21,586	159	3,179	286	—	—	23,333	445
その他事業所得者	18,105	1,694	16,789	1,711	1,083	314	33,824	3,719
その他所得者	431,316	32,382	148,642	17,001	3,105	819	583,063	50,201

(注) 1 税額控除表の内訳は、主たるものを掲げた。

2 「人員」欄の「実」は実人員を示す。

(6) 源泉徴収税額表

区 分	給 与 所 得 に 対 す る 税 額						給 与 所 得 以 外 の 所 得 に 対 す る 税 額				合 計	
	年 末 調 整 さ れ た 者		年 末 調 整 さ れ な い 者		合 計		う ち 公 的 年 金 等 に 対 す る 税 額					
	人 員	税 額	人 員	税 額	人 員	税 額	人 員	税 額	人 員	税 額	人 員	税 額
(合計所得階級別)	人	百万円	人	百万円	実 人	百万円	人	百万円	人	百万円	人	百万円
70 万円以下	2,227	37	6,655	60	8,728	97	18,716	268	12,688	188	27,444	364
100 "	10,790	181	20,575	363	27,548	544	34,176	942	18,577	562	61,724	1,486
150 "	59,040	1,945	49,806	1,567	99,428	3,512	104,770	3,573	75,990	2,682	194,938	7,085
200 "	103,405	5,308	70,963	3,091	160,829	8,400	144,591	7,321	114,091	5,942	285,515	15,720
250 "	141,377	9,506	72,945	3,861	199,799	13,367	134,181	6,385	100,377	4,967	302,291	19,752
300 "	189,267	15,454	71,303	4,607	244,294	20,062	136,135	7,783	99,130	5,724	322,859	27,845
400 "	388,732	47,828	141,875	10,841	479,259	58,669	180,631	11,968	124,706	7,503	556,621	70,637
500 "	335,501	62,800	105,583	12,656	394,094	75,456	127,873	10,454	68,392	5,045	442,839	85,910
600 "	289,377	76,243	81,193	12,938	325,511	89,181	103,235	10,458	51,866	4,848	353,077	99,639
700 "	222,314	81,191	71,922	13,201	249,043	94,392	80,633	9,963	33,903	3,258	269,474	104,355
800 "	177,134	85,998	56,348	13,878	193,820	99,877	59,938	9,049	20,509	2,068	210,066	108,926
1,000 "	245,706	168,356	98,997	28,229	274,595	196,586	101,516	19,743	26,259	2,374	293,097	216,329
1,200 "	154,705	161,604	78,168	38,094	179,235	199,698	75,745	20,471	18,096	1,602	194,473	220,169
1,500 "	126,615	165,254	133,760	175,479	200,719	340,733	93,865	37,615	18,334	1,621	218,565	378,348
2,000 "	73,491	75,651	141,336	318,842	166,616	394,493	92,822	61,273	17,341	1,716	185,886	455,766
3,000 "	42,829	33,244	102,885	383,108	122,600	416,352	77,908	76,815	14,603	1,363	138,603	493,167
5,000 "	29,556	21,573	54,284	329,636	74,216	351,208	44,598	81,173	6,741	569	85,814	432,382
5,000 万円超	29,353	15,992	37,062	292,409	59,265	308,401	34,480	114,250	7,636	593	68,934	422,651
合 計	2,621,419	1,028,167	1,395,660	1,642,861	3,459,599	2,671,027	1,645,813	489,504	829,239	52,625	4,212,220	3,160,531
(所得者別)												
営業所得者	42,320	6,707	105,418	21,849	104,786	28,556	125,960	22,457	19,097	774	221,263	51,013
農業所得者	9,880	980	31,986	903	30,063	1,882	25,424	559	1,613	64	50,241	2,442
その他事業所得者	9,827	2,793	78,417	37,763	56,275	40,556	149,334	247,123	12,299	930	173,788	287,679
その他所得者	2,559,392	1,017,687	1,179,839	1,582,346	3,268,475	2,600,033	1,345,095	219,365	796,230	50,857	3,766,928	2,819,398

(注) 「人員」欄の「実」は実人員を示す。

## (7) 専従者表

区 分	青 色 申 告 者						
	納税者数	左のうち専従者がある者				専従者数	専従者給与額
		専従者 1人の者	専従者 2人の者	専従者 3人以上の者	計		
(合計所得階級別)	人	人	人	人	人	人	百万円
70万円以下	37,411	6,714	911	9	7,634	8,563	8,658
100 "	70,268	20,390	2,518	473	23,381	26,849	30,621
150 "	188,433	77,237	10,382	2,460	90,079	105,624	131,470
200 "	242,383	101,471	22,187	7,573	131,231	168,595	227,669
250 "	264,438	122,877	23,376	7,098	153,351	191,065	261,604
300 "	246,083	102,697	23,514	11,231	137,442	184,089	270,267
400 "	402,833	178,654	42,889	17,783	239,326	318,495	538,041
500 "	286,971	131,177	23,374	11,756	166,307	214,916	399,803
600 "	195,917	81,915	12,410	6,824	101,149	128,098	254,363
700 "	136,482	51,127	9,147	6,043	66,317	88,547	187,717
800 "	99,407	30,082	9,173	3,778	43,033	60,594	140,141
1,000 "	130,150	40,231	12,216	4,761	57,208	79,528	198,301
1,200 "	77,589	21,505	5,162	2,906	29,573	41,088	115,366
1,500 "	70,430	19,693	4,137	1,544	25,374	33,398	102,596
2,000 "	66,001	19,459	3,136	1,263	23,858	29,574	103,966
3,000 "	56,010	16,579	3,225	1,193	20,997	26,610	100,559
5,000 "	38,653	13,029	2,803	1,197	17,029	22,255	90,816
5,000万円超	35,275	9,362	1,637	708	11,707	14,865	61,766
合 計	2,644,734	1,044,199	212,197	88,600	1,344,996	1,742,753	3,233,725
(所得者別)							
営業所得者	1,468,789	788,786	156,028	54,101	998,824	1,268,101	2,307,404
農業所得者	78,351	29,940	21,747	20,065	71,752	135,417	204,848
その他事業所得者	172,252	84,094	13,151	5,405	102,650	127,020	391,179
その他所得者	925,342	141,379	21,271	9,120	171,770	212,215	320,294

区 分	青 色 申 告 者 以 外 の 者						
	納税者数	左のうち専従者がある者				専従者数	専従者控除額
		専従者 1人の者	専従者 2人の者	専従者 3人以上の者	計		
(合計所得階級別)	人	人	人	人	人	人	百万円
70万円以下	176,928	3,235	108	-	3,343	3,451	2,042
100 "	233,040	12,017	650	10	12,677	13,347	9,389
150 "	549,586	45,141	3,057	343	48,541	52,284	37,775
200 "	671,483	59,696	5,219	1,208	66,123	73,761	52,148
250 "	655,943	60,376	5,023	994	66,393	73,405	52,828
300 "	555,253	57,902	7,094	1,978	66,974	78,071	53,665
400 "	776,018	73,233	15,552	2,613	91,079	112,178	75,482
500 "	500,422	41,845	8,859	3,117	53,821	68,917	44,824
600 "	346,298	23,781	5,838	2,374	31,993	43,096	27,297
700 "	245,047	12,600	2,459	1,729	16,788	22,771	13,828
800 "	180,584	7,825	1,730	1,054	10,609	14,449	9,038
1,000 "	244,926	8,232	1,442	745	10,419	13,388	8,671
1,200 "	160,502	4,347	841	491	5,679	7,564	4,852
1,500 "	185,557	3,117	486	247	3,788	5,036	3,165
2,000 "	153,944	1,617	155	71	1,843	2,212	1,598
3,000 "	119,398	2,072	232	7	2,311	2,557	1,850
5,000 "	84,207	2,356	251	1	2,608	2,862	1,966
5,000万円超	78,682	1,848	329	44	2,221	2,638	1,808
合 計	5,917,818	421,240	59,325	17,026	497,210	591,987	402,226
(所得者別)							
営業所得者	1,052,466	262,394	23,259	5,540	291,131	326,014	230,824
農業所得者	157,152	69,859	20,413	8,447	98,719	136,172	91,283
その他事業所得者	510,850	31,835	5,401	1,540	38,776	47,373	32,035
その他所得者	4,197,350	57,152	10,252	1,499	68,584	82,428	48,085



# 3 源泉所得税

## 統計表を見る方のために

### 1 利用上の注意

この章は、平成3年分の源泉所得税課税状況及び民間給与実態統計調査結果（抜粋）から成っている。課税状況は全数調査又は標本調査により調査、集計したものであり、巨視的な角度から源泉所得税の課税の全容を捕らえたものである。民間給与実態統計調査は、給与所得者（民間企業に属する者に限る。）の規模別、業種別、給与階級別等に人員、給与、税額を明らかにしたものである。この調査は標本調査の方法で調査、集計したものであるため、前半の課税状況の関連数値とは若干の差がある。

### 2 源泉徴収税率（平成3年分）

(1) 利子所得（源泉分離）	.....	15%	
(2) 配当所得	① 株式等		
	イ 総合課税分	..... 20%	
	ロ 源泉分離分	..... 35%	
	ハ 確定申告不要分	..... 20%	
	② 証券投資信託の収益の分配（源泉分離）	..... 15%	
(3) 割引債の償還差益（源泉分離）	.....	18%（又は16%）	
(4) 上場株式等の譲渡所得等（源泉分離）	.....	20%	
	（平成元年4月1日以降適用）		
(5) 給与所得	「給与所得の源泉徴収税額表」に定める額	.....（略）	
(6) 退職所得	イ 「退職所得の受給に関する申告書」を提出した場合	..... 「退職所得の源泉徴収税額表」.....（略）	
	ロ 無申告の場合	..... 20%	
(7) 報酬・料金等	イ 原稿料等（所得税法第204条1号）	} 1回の支払金額100万円までの部分 ..... 10%	
	弁護士、税理士等（同条2号）		..... 20%
	職業野球選手、騎手等（同条4号）		.....
	芸能等についての出演、演出等（同条5号）		.....
	契約金（同条7号）		
	ロ 司法書士、土地家屋調査士、海事代理士（同条2号）	= 1回の支払金額1万円超	} ..... 10%
	職業拳闘家（同条4号）	= 1回の支払金額5万円超	
	外交員、集金人、電力量計の検針人（同条4号）	= 月中の支払金額12万円超	
	バー、キャバレーのホステス（同条6号）	=（5千円×日数）を超える額	
	広告宣伝の賞金（同条8号）	= 1回の支払金額50万円超	
	競馬の馬主が受ける賞金（同条8号）	=（賞金額の20%+60万円）を超える額	
	ハ 診療報酬（同条3号）	= 月分の支払金額20万円超	..... 10%
	ニ 公的年金等（所得税法第203条の2）	=（公的年金等の支給額）-（控除額）	..... 10%
	ホ 生命保険契約等に基づく年金（所得税法第207条）	（支払う年金の額-その年金の額に対応する保険料又は掛金の額）で25万円を超えるもの	..... 10%
	ヘ 芸能法人（所得税法第174条）	.....	10%

## 3-1 課税状況

## (1) 課税状況

(単位:百万円)

区分	源泉徴収税額							計
	利子所得等	配当所得	上場株式等の譲渡所得等	給与所得	退職所得	報酬・料金等	非居住者等	
昭和61年分	2,040,882	688,689	-	内 3,352,725 9,683,175	238,347	717,874	128,806	13,497,771
62	1,869,092	825,332	-	内 2,964,158 9,565,066	285,138	768,253	135,188	13,448,069
63	1,965,266	911,373	-	内 2,991,688 9,312,187	238,371	976,752	143,935	13,547,884
平成元	2,475,613	1,129,375	604,428	内 3,243,721 9,827,689	157,972	1,006,726	162,728	15,364,531
2	4,891,551	1,108,886	466,229	内 3,760,035 11,281,937	161,924	1,072,361	200,185	19,183,073
3	5,405,690	979,842	258,502	内 4,286,980 12,817,878	199,074	1,080,977	208,136	20,950,098

調査対象等: 各年分の源泉所得税について、翌年1月10日までに提出のあった徴収高計算書の税額及び強制徴収による徴収決定額を示したものである。

(注) 「給与所得」の内書は、賞与に対する税額を示す(法人税課調)。

## (2) 加算税の状況

(単位:百万円)

区分	源泉徴収税額							計
	利子所得等	配当所得	給与所得	退職所得	報酬・料金等	非居住者等		
不納付加算税	362	727	21,238	148	1,255	558	24,288	
重加算税	31	-	1,538	2	85	33	1,690	
合計	393	727	22,777	150	1,340	591	25,977	

調査対象等: 平成3年分の加算税の徴収決定額を示したものである。

## (3) 源泉徴収義務者数

(単位:件)

区分	源泉徴収義務者数							計
	利子所得等	配当所得	上場株式等の譲渡所得等	給与所得	報酬・料金等所得	非居住者等所得		
昭和61年分	50,568	220,988	-	3,315,841	2,529,590	11,195	6,128,182	
62	52,117	227,407	-	3,413,459	2,612,567	12,058	6,317,608	
63	54,379	247,715	-	3,521,715	2,699,058	13,496	6,536,363	
平成元	54,627	271,914	4,805	3,612,166	2,811,953	14,795	6,770,260	
2	56,078	285,265	5,766	3,737,586	2,962,422	16,689	7,063,806	
3	56,930	278,292	5,891	3,833,612	3,014,289	18,716	7,207,730	
国税局別	東京	11,535	78,865	2,673	1,074,630	870,808	11,181	2,049,692
	関東	6,589	34,975	533	518,963	392,147	1,695	954,902
	信越	8,892	43,801	1,237	596,867	468,463	2,596	1,121,856
	大阪	2,761	11,423	84	160,929	119,702	180	295,079
	札幌	4,560	17,650	111	218,730	153,681	313	395,045
	仙台	7,376	36,517	573	516,860	419,086	1,370	981,782
	名古屋	2,336	6,890	125	102,988	85,289	213	197,841
	広島	4,471	17,203	203	209,647	175,326	514	407,364
	高松	2,403	6,333	110	113,799	80,710	151	203,506
	福岡	2,954	14,100	159	168,530	126,981	235	312,959
	熊本	2,678	9,690	71	135,078	110,494	196	258,207
	沖縄	375	845	12	16,591	11,602	72	29,497
	合計	56,930	278,292	5,891	3,833,612	3,014,289	18,716	7,207,730

資料: 法人税課調

調査時点: 翌年6月30日現在

用語の説明: 源泉徴収義務者とは、所得税を源泉徴収して国に納付する義務のある者をいう。

3 源泉所得税

(4) 利子所得等の課税状況

区 分	課 税 分		非 課
	支 払 金 額	源 泉 徴 収 税 額	老 人 等 非 課 税 ・ 財 形 貯 蓄 非 課 税 分 支 払 金 額
公 債	495,205	74,306	1,091,543
社 債	852,519	128,219	103,612
預 貯 金	郵 便 貯 金	3,359,648	5,734,018
	銀 行 預 金	17,788,159	1,207,074
	銀行以外の金融機関の預金利子	6,653,025	1,357,748
	勤 務 先 預 金 の 利 子	434,844	12,608
合同運用信託の収益の分配	1,241,690	186,743	530,760
公社債投資信託の収益の分配	455,912	68,481	74,300
小 計	31,281,002	4,696,268	10,111,663
定期積金の給付補てん金等	1,402,521	210,378	—
匿名組合契約等に基づく収益の分配、 生命保険等の差益	169,102	25,767	5,445
割引債の償還差益	3,862,716	473,277	—
計	36,715,340	5,405,690	10,117,108

調査対象等：この表は、平成3年2月から平成4年1月までに利子等の支払者から提出された「利子等の所得税徴収高計算書」に基づ

(注) 1 「老人等非課税・財形貯蓄非課税分」は、所得税法第10条（老人等の少額預金の利子所得等の非課税）のほか、租税特別措置法第41条第12項（老人等の少額預金の利子所得等の非課税）に規定する非課税分である。

2 「その他の非課税分」は、所得税法第11条（公共法人等及び公益信託に係る非課税）のほか、租税特別措置法第5条（納税

3 「一般分の支払金額」の「課税分」には、個人のほか、法人の受取分も含まれている。なお、源泉分離選択課税は個人のみ

4 「割引債の償還差益」の「支払金額」及び「源泉徴収税額」は、租税特別措置法41条の12（償還差益に対する分離課税等）

5 「老人等非課税・財形貯蓄非課税分支払金額」には、昭和63年3月31日以前の制度下における所得税法第10条（少額預金の税）に規定する非課税分が含まれているものがある。

(5) 配当所得の課税状況

区 分	一 般 課 税 分			非 課 税 分	
	人 員	支 払 金 額	源 泉 徴 収 税 額	人 員	支 払 金 額
	千人	百万円	百万円	千人	百万円
利益又は利息の配当、剰余金の分配、基金利息の分配	65,385	4,303,030	860,606	209	334,230
証券投資信託の収益の分配	—	278,103	54,409	—	343,308
計	—	4,581,133	915,015	—	677,538

調査対象等：この表は、配当等の支払者から平成4年4月30日までに提出された「法定資料の合計表（配当等の支払調書）及び平成3

(注) 1 この表の「人員」に関する部分は、標本調査に基づく推計値である。

2 「非課税分」は、所得税法第11条（公共法人等及び公益信託に係る非課税）に規定する非課税分である。

3 「一般課税分」には、個人のほか法人の受取分も含まれている。

なお、源泉分離選択課税は個人のみが適用を認められている。

(単位：百万円)

税 分	合 計		区 分
	支 払 金 額	源 泉 徴 収 税 額	
その他非課税分支払金額			
9,902,211	11,488,959	74,306	公 債
5,739,229	6,695,359	128,219	社 債
—	9,093,666	503,947	預 貯 金 郵 便 貯 金 銀 行 預 金 銀行以外の金融機関の預金 勤務先預金の利子
12,842,268	31,837,500	2,670,082	
5,182,163	13,192,936	999,165	
—	447,452	65,323	合同運用信託の収益の分配
878,265	2,650,715	186,743	公社債投資信託の収益の分配
116,184	646,396	68,481	小 計
34,660,319	76,052,984	4,696,268	定期積金の給付補てん金等
317,399	1,719,920	210,378	匿名組合契約等に基づく収益の分配、 生命保険等の差益
—	174,547	25,767	割引債の償還差益
—	3,862,716	473,277	計
34,977,718	81,810,166	5,405,690	

いて作成した。

置法第4条（老人等少額公債の利子の非課税）、第4条の2（勤労者財産形成住宅貯蓄の利子所得等の非課税）及び第4条の3（勤労

準備預金の利子の非課税）及び第8条（金融機関等の受ける利子所得に対する源泉徴収の不適用）等に規定する非課税分である。  
が適用を認められている。

に規定する課税分であり、個人のほか、法人の受取分も含まれている。

利子所得等の非課税）、租税特別措置法第4条（少額公債の利子の非課税）及び第4条の2（勤労者財産形成貯蓄の利子所得等の非課

源泉分離（選択）課税適用分			合 計		区 分
人 員	支 払 金 額	源 泉 徴 収 税 額	支 払 金 額	源 泉 徴 収 税 額	
千人	百万円	百万円	百万円	百万円	利 益 又 は 利 息 の 配 当 、 剰 余 金 の 配 分 、 基 金 利 息 の 配 分
254	58,559	20,496	4,695,819	881,102	
—	288,854	44,332	910,264	98,740	証 券 投 資 信 託 の 収 益 の 配 分
—	347,412	64,827	5,606,083	979,842	計

2月から平成4年1月までに提出された「配当等の所得税徴収高計算書」に基づいて作成した。

(6) 上場株式等の譲渡所得等の課税状況

(単位：百万円)

区 分	譲 渡 利 益 金 額	源 泉 徴 収 税 額
上場株式等 所 得 等		
信用取引等	332,134	66,427
転換社債等	42,711	8,542
その他上場株式等	917,663	183,533
計	1,292,508	258,502

調査対象等：平成3年2月から平成4年1月までに上場株式等の譲渡の対価の支払者から提出された「上場株式等の譲渡利益金額の所得税徴収高計算書」に基づいて作成した。

(7) 給与所得、退職所得の課税状況

区 分	官 公 庁			そ の 他			合 計			
	人 員	支 払 金 額	源 泉 徴 収 税 額	人 員	支 払 金 額	源 泉 徴 収 税 額	人 員	支 払 金 額	源 泉 徴 収 税 額	
	千人	百万円	百万円	千人	百万円	百万円	千人	百万円	百万円	
給 与 所 得	俸給、給料、賞与	7,897	29,735,427	1,734,258	59,760	196,239,002	11,005,414	67,657	225,974,429	12,739,673
	日雇労働者の賃金	—	253,818	5,360	—	4,152,063	72,846	—	4,405,881	78,206
	計	—	29,989,245	1,739,618	—	200,391,065	11,078,260	—	230,380,310	12,817,878
退 職 所 得	228	2,779,746	49,342	1,975	8,090,907	149,732	2,203	10,870,653	199,074	
災害減免法により 徴収猶予したもの	人 8	—	千円 411	人 43	—	千円 8,033	人 51	—	千円 8,444	

調査対象等：平成3年分の給与所得、退職所得の源泉所得税について、平成4年4月30日までに提出された「法定資料合計表（給与所得の源泉徴収票、退職所得の源泉徴収票）」及び平成3年2月から平成4年1月までに提出された「給与所得、退職所得等の所得等の所得税徴収高計算書」に基づいて作成した。

用語の説明：1 法定資料とは、所得税法の規定により税務署長に対して、その提出を義務付けられている資料をいい、原則として翌年1月31日までに提出することになっている。法定資料の種類は多数にのぼっており、例えば、①利子等の支払調書、②配当、剰余金の分配及び基金利息の支払調書、③報酬・料金・契約金及び賞金の支払調書、④給与所得の源泉徴収票、⑤非居住者に支払われる給与、給付及び役務の報酬の支払調書である。

2 徴収猶予とは、通常の法定期限に徴収しないで一定の期間徴収手続を猶予すること。したがって、一定の期間法定の納期限を延長する、いわゆる延納制度とは異なるものである。

(注) この表の「人員」に関する部分は標本調査に基づく推計値である。

(8) 給与所得、退職所得の課税状況の累年比較

区 分	給 与 所 得				退 職 所 得		
	俸給・給料・賞与等（官公庁）		俸給・給料・賞与等（その他）		人 員	支 払 金 額	源 泉 徴 収 税 額
	支 払 金 額	源 泉 徴 収 税 額	支 払 金 額	源 泉 徴 収 税 額			
	百万円	百万円	百万円	百万円	千人	百万円	百万円
昭和61年分	34,388,298	1,610,364	138,861,972	8,072,812	2,527	6,937,644	238,347
62	34,016,071	1,505,995	147,260,524	8,059,071	2,774	8,440,869	285,138
63	24,335,805	1,320,776	151,075,404	7,991,411	2,143	6,852,741	238,371
平成元	25,111,811	1,319,883	169,135,759	8,507,806	2,047	9,094,693	157,972
2	27,646,306	1,536,884	184,970,939	9,745,053	2,069	9,301,311	161,924
3	29,989,245	1,739,618	200,391,065	11,078,260	2,203	10,870,653	199,074

(注) この表は、「(7)給与所得、退職所得の課税状況」の累年比較を示したものである。

## (9) 報酬・料金等の課税状況

区 分	人 員	支 払 金 額	源 泉 徴 収 税 額	
	千人	百万円	百万円	
法第204条該当	原稿料、作曲料、放送謝金、講演料等の報酬又は料金	3,763	970,350	102,373
	弁護士、税理士等の報酬又は料金	3,978	2,175,673	233,731
	診 療 報 酬	128	3,443,162	318,150
	職業野球の選手、騎手、外交員等の報酬又は料金	2,232	3,186,427	202,049
	芸能等についての出演、演出等の報酬又は料金	480	304,619	30,696
	バー、キャバレーのホステス等の報酬又は料金	196	291,467	16,413
	契 約 金 ・ 賞 金	47	115,281	7,164
小 計	10,824	10,486,978	910,576	
法第203条の2該当分 (公 的 年 金 等)	27,590	23,551,936	144,829	
法第207条該当分 (生命保険契約等に基づく年金)	699	322,647	3,444	
法第174条該当分 (芸能人の役務提供法人等の報酬又は料金)	57	256,665	22,128	
計	39,170	34,618,226	1,080,977	
災害減免法により徴収猶予したもの	-	-	-	

調査対象等：平成3年分の報酬・料金等の源泉所得税について、平成4年4月30日までに報酬・料金等の支払者から提供された「法定資料の合計表（報酬・料金・契約金及び賞与の支払調査）」に基づいて作成した。  
(注) この表は、標本調査に基づく推計値である。

## (10) 非居住者等の課税状況

区 分	人 員	支 払 金 額			源 泉 徴 収 税 額
		課 税 分	非課税分又は免税分	総 額	
	千人	百万円	百万円	百万円	百万円
公社債・預貯金の利子等	-	452,635	-	452,635	9,469
利益又は利息の配当、 剰余金の分配、 基金利息の分配	一般分	722	358,311	-	46,557
	源泉分離選択課税分	0	39	-	14
	計	723	358,350	7,808	366,158
匿名組合契約等に基づく収益の分配	-	-	-	-	-
給 料 ・ 賞 与 等	63	63,831	36,685	100,515	10,442
退 職 所 得	1	7,108	101	7,209	1,225
役 務 の 報 酬	23	27,950	7,156	35,107	4,486
工業所有権その他の技術に関する権利等の 使用料又はその譲渡による対価	11	946,097	44,287	990,384	100,946
著作権の使用料又はその譲渡による対価	28	197,803	9,539	207,342	21,424
貸 付 金 の 利 子	4	34,686	40,711	75,398	4,210
不動産、採石権の貸付、租鉱権の設定又は 航空機、船舶の貸付による所得	16	27,362	2,001	29,363	5,281
機 械 等 の 使 用 料	0	1,125	747	1,873	123
土 地 等 の 譲 渡 に よ る 対 価	0	20,838	-	20,838	2,084
人 的 役 務 提 供 事 業 の 対 価	3	7,295	11,311	18,606	1,352
生命保険契約等に基づく年金	1	193	-	193	2
賞 金	2	2,757	151	2,908	522
合 計	-	2,148,030	160,497	2,308,527	208,136

調査対象等：平成3年分の非居住者等の源泉所得税について、平成4年4月30日までに非居住者等の給与等の支払者から提出された「法定資料の合計表（非居住者等に支払われる給与等の支払調査）」に基づいて作成した。  
(注) この表の「公社債、預貯金の利子等」は実績値であるが、その他の部分は標本調査に基づく推計値である。

## (II) 都道府県別の課税状況

(単位:百万円)

国税局・都道府県	区分	源泉徴収税額							合計
		利子所得等	配当所得	上場株式等の譲渡所得等	給与所得	退職所得	報酬料金等所得	非居住者等所得	
東京	東京	1,953,463	499,913	82,903	3,917,873	76,928	412,015	158,060	7,101,155
	神奈川	251,819	41,585	11,683	787,257	9,210	64,995	6,253	1,172,803
	千葉	122,810	8,365	8,590	358,373	3,415	23,384	2,074	527,011
	山梨	25,879	2,217	1,339	60,326	613	3,807	386	94,566
	計	2,353,971	552,081	104,515	5,123,828	90,166	504,200	166,773	8,895,535
関東	埼玉	139,739	10,138	7,928	411,650	3,826	27,061	1,459	601,799
	茨城	58,475	5,201	2,779	198,923	1,802	11,017	799	278,997
	栃木	65,125	4,363	2,569	144,700	894	8,708	468	226,826
	群馬	51,672	5,747	2,915	148,743	1,732	9,443	751	221,003
	長野	132,063	6,971	2,426	161,898	1,733	14,977	803	320,871
	新潟	63,114	5,764	3,087	159,361	2,023	9,448	440	243,236
計	510,188	38,183	21,704	1,225,275	12,010	80,654	4,719	1,892,733	
大阪	大阪	543,624	136,366	38,801	1,367,536	24,606	99,735	17,953	2,228,621
	京都	136,181	13,205	6,832	248,615	3,327	20,672	1,554	430,386
	兵庫	189,459	27,344	11,044	425,596	6,410	32,305	6,087	698,246
	奈良	38,535	1,959	2,558	65,726	851	6,236	98	115,962
	和歌山	34,533	1,944	2,572	59,610	775	5,269	87	104,789
	滋賀	31,319	2,506	1,190	78,946	747	5,560	83	120,349
計	973,651	183,322	62,997	2,246,029	36,717	169,776	25,862	3,698,353	
札幌	北海道	130,069	14,050	3,088	400,740	6,763	33,400	261	588,371
仙台	宮城	69,313	13,420	1,587	161,469	2,495	12,390	504	261,178
	岩手	28,924	2,075	511	69,880	828	5,479	70	107,767
	福島	40,455	4,131	1,593	119,755	1,362	7,910	237	175,443
	秋田	20,887	1,445	346	57,228	798	4,887	13	85,604
	青森	19,869	1,637	400	69,802	1,170	5,264	45	98,189
	山形	24,949	2,353	605	68,331	924	4,904	56	102,122
計	204,397	25,062	5,041	546,464	7,578	40,835	925	830,302	
名古屋	愛知	306,460	59,830	16,708	817,818	9,885	49,432	3,426	1,263,559
	三重	96,785	12,574	5,981	328,238	3,787	20,944	1,049	469,359
	岐阜	42,095	4,486	3,165	125,722	1,270	8,962	310	186,010
	岐阜	57,251	5,996	2,395	154,306	2,116	10,160	291	232,516
計	502,591	82,885	28,249	1,426,084	17,059	89,498	5,076	2,151,443	
金沢	石川	45,362	3,718	1,439	90,625	1,235	7,217	81	149,677
	福井	22,017	3,452	1,436	64,100	682	4,757	270	96,714
	富山	31,570	7,084	1,975	95,210	1,389	7,380	217	144,825
計	98,949	14,254	4,850	249,935	3,306	19,354	568	391,216	
広島	広島	88,076	12,706	4,533	259,478	3,617	19,008	1,568	388,985
	山口	38,361	5,161	1,821	96,787	1,323	7,780	199	151,432
	岡山	53,629	4,440	3,407	134,329	1,709	10,390	279	208,183
	鳥取	11,235	967	639	33,560	572	2,445	120	49,538
	島根	17,289	1,421	490	39,477	556	3,332	45	62,610
計	208,590	24,695	10,890	563,631	7,777	42,955	2,211	860,748	
高松	香川	31,812	6,184	1,981	75,200	1,471	7,164	168	123,980
	愛媛	35,757	3,241	1,846	80,605	1,192	6,319	136	129,096
	徳島	42,294	1,231	1,284	44,278	728	3,824	25	93,664
	高知	17,900	1,256	735	41,407	777	3,972	30	66,077
計	127,762	11,911	5,846	241,491	4,169	21,280	358	412,817	
福岡	福岡	122,165	17,755	5,771	341,073	5,581	35,313	590	528,247
	佐賀	13,367	1,638	487	40,396	706	4,598	21	61,213
	長崎	31,719	2,618	916	78,818	1,563	7,076	79	122,787
計	167,250	22,011	7,173	460,287	7,849	46,987	690	712,247	
熊本	熊本	42,786	3,495	1,124	88,862	1,470	9,002	129	146,868
	大分	20,311	2,153	913	63,066	1,129	6,072	43	93,688
	鹿児島	29,549	2,581	813	75,231	1,210	7,769	145	117,299
	宮崎	14,280	1,793	626	55,091	922	4,611	44	77,368
計	106,927	10,022	3,477	282,251	4,731	27,454	362	435,223	
沖縄	沖縄	21,345	1,364	673	51,863	949	4,586	331	81,110
全国計		5,405,690	979,842	258,502	12,817,878	199,074	1,080,977	208,136	20,950,098

(注) この表は、「(I)課税状況」を都道府県別に示したものである。

## 3-2 民間給与実態統計調査結果（抜 粋）

## 民間給与実態統計調査の説明

1 この3-2における表は、平成3年分の民間給与所得者について、標本調査により調査したもののうち、主要な計数について取りまとめたものである。

なお、この調査結果の詳細については、「平成3年分税務統計から見た民間給与の実態」（平成4年11月刊行）を参照されたい。

2 調査の対象は、平成3年12月31日現在の給与所得者（所得税の納税の有無を問わない。）であるが、次のものは調査対象から除外した。

① 日雇労働者 ② 公務員 ③ 公団、公庫等の職員 ④ すべての従事員が源泉所得税の納付税額がない事業所の従事員

3 標本給与所得者の抽出は、標本事業所の抽出及び標本給与所得者の抽出の2段階からなっている。

(1) 第1段抽出

事業所を、事業所の従事員数によって層別し、それぞれの抽出率で標本事業所を抽出した。

なお、第1段抽出は、国税庁長官官房企画課で行い、抽出された標本事業所には、国税局総務部企画課（沖縄国税事務所においては総務課。以下同じ。）から調査票を送付した。

(2) 第2段抽出

標本事業所の給与台帳を基にして、一定の抽出率により標本給与所得者を抽出した。ただし、標本事業所において年間給与額が2,000万円を超える者は、全数を抽出した。

なお、第2段抽出は、標本事業所が行った。

（参考） 事業所の従事員数による層別、抽出率は、次のとおりである。

区 分 階 層	事業所の従事 員数等の区分	全体としての事 業所の抽出率 ①	事業所における 給与所得者の 抽 出 率 ②	全体としての 給与所得者の 抽 出 率 ①×②	標 本 事業所数	標本給与 所得者数
第 1 層	1～ 9 人	1 / 300	1 / 1	1 / 300	7,613 所	26,828 人
第 2 層	10～ 29	1 / 150	1 / 2	1 / 300	2,593	21,746
第 3 層	30～ 99	1 / 40	1 / 5	1 / 200	3,468	36,647
第 4 層	100～ 499	1 / 10	1 / 20	1 / 200	4,705	49,595
第 5 層	500～ 999	1 / 2	1 / 50	1 / 100	2,332	35,291
第 6 層	1,000～ 4,999	1 / 1	1 / 100	1 / 100	2,579	57,605
第 7 層	5,000人以上	1 / 1	1 / 200	1 / 200	283	21,309
第 8 層	本 社	1 / 1	1 / 10	1 / 10	1,988	36,592
計					25,561	285,613

（注） 「本社」とは、従事員500人未満で資本金10億円以上の株式会社の本社をいう。



## (1) 源泉徴収義務者数、給与所得者数

区 分	源泉徴収義務者数	給 与 所 得 者 数		
		1年を通じて勤務した 給 与 所 得 者	1年未満勤務の 給 与 所 得 者	計
	件	人	人	人
昭 和 61 年 分	3,193,532	37,286,700	4,737,831	42,024,531
62	3,283,833	37,670,207	4,982,043	42,652,250
63	3,350,748	37,917,912	5,768,591	43,686,503
平 成 元	3,430,690	38,469,366	6,587,666	45,057,032
2	3,543,292	39,305,567	7,243,498	46,549,065
3	3,679,863	40,339,964	7,806,583	48,146,547
< 事業所規模別 >				
10 人 未 満	2,922,123	8,217,325	1,417,810	9,635,135
10 人 以 上	517,601	7,044,278	1,240,897	8,285,175
30 人 以 上	177,575	6,860,763	1,484,165	8,344,928
100 人 以 上	54,424	8,756,280	1,880,949	10,637,229
500 人 以 上	4,945	2,769,760	533,144	3,302,904
1,000 人 以 上	2,851	4,223,583	778,946	5,002,529
5,000 人 以 上	344	2,467,975	470,672	2,938,647
計	240,139	25,078,361	5,147,876	30,226,237
合 計	3,679,863	40,339,964	7,806,583	48,146,547
< 企業規模別 >				
個 人	1,394,667	3,466,964	724,704	4,191,668
株 式 会 社 (資本金階級別)				
1,000 万円未満	704,400	5,351,589	981,404	6,332,993
1,000 万円以上	404,021	8,396,061	1,743,382	10,139,443
5,000 万円以上	50,811	2,713,999	608,704	3,322,703
1 億円以上	36,731	4,445,479	938,927	5,384,406
10 億円以上	19,628	7,592,904	1,143,605	8,736,509
計	1,215,591	28,500,032	5,416,022	33,916,054
その他の法人	1,069,605	8,372,968	1,665,857	10,038,825
合 計	3,679,863	40,339,964	7,806,583	48,146,547
< 業 種 別 >				
建 設 業	519,452	3,896,480	630,515	4,526,995
織 維 工 業	81,266	1,086,951	171,757	1,258,708
化 学 工 業	69,333	1,850,154	222,787	2,072,941
金 属 機 械 工 業	259,054	6,392,245	855,492	7,247,737
その他の製造業	261,168	3,334,429	627,854	3,962,283
卸 小 売 業	1,129,048	9,479,204	2,260,153	11,739,357
金 融 保 険 業	246,439	2,311,963	348,141	2,660,104
運 輸 通 信 公 益 事 業	100,586	3,287,188	413,636	3,700,824
サ ー ビ ス 業	833,378	8,226,633	2,203,132	10,429,765
農 林 水 産 ・ 鉱 業	130,139	474,717	73,116	547,833
合 計	3,679,863	40,339,964	7,806,583	48,146,547

## (2) 給与額の累年比較（1年を通じて勤務した給与所得者）

区 分	性	平 均 年 齢	平 均 勤 年 数	給 料 ・ 手 当		賞 与		給 与	
				総 額	平 均	総 額	平 均	総 額	平 均
		歳	年	百万円	千円	百万円	千円	百万円	千円
昭和56年分	男	40.1	11.3	65,241,891	2,920	17,657,602	790	82,899,493	3,710
	女	39.2	7.9	16,848,106	1,489	4,275,934	378	21,124,040	1,867
	計	39.8	10.2	82,089,997	2,439	21,933,536	652	104,023,533	3,091
57	男	40.4	11.5	68,006,661	3,034	18,407,554	821	86,414,215	3,856
	女	39.5	8.1	17,818,216	1,538	4,460,526	385	22,278,742	1,924
	計	40.1	10.3	85,824,877	2,525	22,868,080	673	108,692,957	3,197
58	男	40.6	11.6	71,778,479	3,144	19,371,055	848	91,149,534	3,992
	女	39.9	8.2	19,131,244	1,581	4,699,557	388	23,830,801	1,970
	計	40.3	10.4	90,909,723	2,603	24,070,612	689	114,980,335	3,292
59	男	40.6	11.8	75,365,502	3,265	20,142,457	873	95,507,959	4,137
	女	39.7	8.2	19,739,055	1,615	4,817,268	394	24,556,323	2,009
	計	40.3	10.5	95,104,558	2,694	24,959,724	707	120,064,282	3,401
60	男	40.9	12.1	82,135,591	3,393	21,425,239	885	103,560,830	4,278
	女	40.0	8.4	21,387,959	1,680	4,958,219	390	26,346,178	2,070
	計	40.6	10.9	103,523,550	2,803	26,383,458	714	129,907,008	3,517
61	男	41.1	12.3	85,687,933	3,508	22,104,186	905	107,792,120	4,413
	女	40.2	8.5	22,355,115	1,738	5,054,361	393	27,409,476	2,131
	計	40.8	11.0	108,043,048	2,898	27,158,548	728	135,201,596	3,626
62	男	41.1	12.4	88,996,272	3,603	22,665,613	918	111,661,885	4,521
	女	40.4	8.5	23,197,758	1,788	5,208,851	402	28,406,609	2,190
	計	40.9	11.0	112,194,030	2,978	27,874,464	740	140,068,494	3,718
63	男	41.4	12.6	92,198,910	3,705	24,393,524	980	116,592,434	4,685
	女	40.4	8.6	23,780,203	1,825	5,502,470	422	29,282,672	2,247
	計	41.0	11.2	115,979,112	3,059	29,895,994	788	145,875,106	3,847
平成元	男	41.6	12.7	96,674,369	3,876	26,229,899	1,052	122,904,268	4,928
	女	40.5	8.7	25,814,588	1,908	6,077,623	449	31,892,211	2,358
	計	41.2	11.3	122,488,957	3,184	32,307,521	840	154,796,479	4,024
2	男	41.8	12.7	103,991,365	4,070	28,869,888	1,130	132,861,253	5,200
	女	40.8	8.7	27,600,126	2,006	6,666,724	485	34,266,849	2,491
	計	41.4	11.3	131,591,491	3,348	35,536,612	904	167,128,102	4,252
3	男	42.1	12.8	111,881,753	4,284	30,972,901	1,186	142,854,654	5,469
	女	41.0	8.8	29,939,482	2,105	7,362,718	518	37,302,200	2,623
	計	41.7	11.4	141,821,235	3,516	38,335,619	950	180,156,854	4,466

(注) 「給与」とは、「給与・手当」＋「賞与」のことである。

## (3) 給与階級別の給与所得者数、給与額（1年を通じて勤務した給与所得者）

性・給与階級	区分	平均年齢	平均勤年数	給与所得者数	給料・手当		賞与		給与	
					総額	平均	総額	平均	総額	平均
		歳	年	人	百万円	千円	百万円	千円	百万円	千円
男	100万円以下	49.0	8.7	509,446	303,250	595	12,682	25	315,932	620
	200 "	47.9	9.1	1,062,779	1,526,350	1,436	134,156	126	1,660,505	1,562
	300 "	39.1	7.0	2,744,327	6,041,125	2,201	1,055,266	385	7,096,391	2,586
	400 "	36.7	7.5	4,811,257	13,732,258	2,854	3,215,113	668	16,947,371	3,522
	500 "	39.2	10.2	4,922,978	17,548,853	3,565	4,521,549	918	22,070,402	4,483
	600 "	42.1	14.0	3,772,203	16,191,862	4,292	4,519,654	1,198	20,711,516	5,491
	700 "	44.1	17.4	2,692,962	13,229,208	4,913	4,211,219	1,564	17,440,427	6,476
	800 "	46.1	19.8	1,818,379	10,239,056	5,631	3,321,400	1,827	13,560,456	7,457
	900 "	47.0	20.5	1,159,442	7,357,227	6,345	2,456,816	2,119	9,814,043	8,464
	1,000 "	47.6	20.9	711,044	4,994,373	7,024	1,748,183	2,459	6,742,555	9,483
	1,200 "	48.8	21.2	897,311	7,419,512	8,269	2,402,540	2,677	9,822,053	10,946
	1,500 "	50.7	22.3	576,638	5,768,836	10,004	1,913,799	3,319	7,682,634	13,323
	2,000 "	52.1	21.3	310,002	4,358,686	14,060	970,727	3,131	5,329,414	17,192
	2,000万円超計	55.2	21.8	130,451	3,171,157	24,309	489,797	3,755	3,660,954	28,064
	計	42.1	12.8	26,119,219	111,881,753	4,284	30,972,901	1,186	142,854,654	5,469
女	100万円以下	46.0	7.0	2,129,941	1,617,036	759	99,617	47	1,716,653	806
	200 "	44.7	8.6	3,402,627	4,627,683	1,360	671,788	197	5,299,471	1,557
	300 "	36.7	7.2	4,370,745	8,670,177	1,984	2,241,811	513	10,911,988	2,497
	400 "	36.7	8.7	2,373,438	6,208,561	2,616	1,930,721	813	8,139,282	3,429
	500 "	41.0	12.4	961,956	3,280,485	3,410	1,002,699	1,042	4,283,184	4,453
	600 "	44.3	14.9	454,917	1,947,459	4,281	558,717	1,228	2,506,176	5,509
	700 "	46.4	17.8	207,298	1,008,703	4,866	326,148	1,573	1,334,850	6,439
	800 "	47.5	17.5	118,778	692,575	5,831	192,618	1,622	885,193	7,453
	900 "	48.9	18.4	74,873	515,195	6,881	118,023	1,576	633,218	8,457
	1,000 "	50.4	17.7	38,319	306,791	8,006	57,147	1,491	363,937	9,498
	1,200 "	50.5	19.1	45,407	440,654	9,705	62,256	1,371	502,910	11,076
	1,500 "	52.7	16.8	21,659	249,869	11,537	40,782	1,883	290,651	13,419
	2,000 "	55.2	21.6	13,039	201,187	15,430	28,637	2,196	229,824	17,626
	2,000万円超計	53.3	18.7	7,748	173,107	22,342	31,754	4,098	204,862	26,441
	計	41.0	8.8	14,220,745	29,939,482	2,105	7,362,718	518	37,302,200	2,623
計	100万円以下	46.5	7.4	2,639,387	1,920,286	728	112,299	43	2,032,585	770
	200 "	45.5	8.7	4,465,406	6,154,033	1,378	805,944	180	6,959,977	1,559
	300 "	37.6	7.2	7,115,072	14,711,302	2,068	3,297,077	463	18,008,380	2,531
	400 "	36.7	7.9	7,184,695	19,940,818	2,775	5,145,834	716	25,086,653	3,492
	500 "	39.5	10.6	5,884,934	20,829,338	3,539	5,524,248	939	26,353,586	4,478
	600 "	42.3	14.1	4,227,120	18,139,321	4,291	5,078,371	1,201	23,217,693	5,493
	700 "	44.2	17.4	2,900,260	14,237,911	4,909	4,537,367	1,564	18,775,278	6,474
	800 "	46.2	19.6	1,937,157	10,931,631	5,643	3,514,018	1,814	14,445,650	7,457
	900 "	47.1	20.4	1,234,315	7,872,422	6,378	2,574,838	2,086	10,447,260	8,464
	1,000 "	47.8	20.7	749,363	5,301,163	7,074	1,805,329	2,409	7,106,493	9,483
	1,200 "	48.9	21.1	942,718	7,860,166	8,338	2,464,796	2,615	10,324,963	10,952
	1,500 "	50.7	22.1	598,297	6,018,705	10,060	1,954,581	3,267	7,973,286	13,327
	2,000 "	52.2	21.3	323,041	4,559,873	14,115	999,364	3,094	5,559,238	17,209
	2,000万円超計	55.1	21.6	138,199	3,344,284	24,199	521,552	3,774	3,865,815	27,973
	計	41.7	11.4	40,339,964	141,821,235	3,516	38,335,619	950	180,156,854	4,466

## (4) 給与所得者数、給与総額及び税額の累年比較（1年を通じて勤務した給与所得者）

区 分	給 与 所 得 者 数			納税者割合	給 与 総 額 (C)	税 額 (E)	税 額 の 割 合		
	納税者 (A)	非納税者 (B)	計(A)+(B)	(A)/(A)+(B)			うち納税者(D)	(E)/(C)	(E)/(D)
	千人	千人	千人	%	億円	億円	億円	%	%
昭和56年分	30,783	2,876	33,659	91.5	1,040,235	1,005,731	57,800	5.56	5.75
57	31,184	2,811	33,995	91.7	1,086,930	1,054,054	62,446	5.75	5.92
58	31,760	3,168	34,928	90.9	1,149,803	1,112,516	66,298	5.77	5.96
59	31,504	3,803	35,306	89.2	1,200,643	1,149,607	68,376	5.69	5.95
60	32,895	4,043	36,938	89.1	1,299,070	1,245,564	76,613	5.90	6.15
61	33,353	3,934	37,287	89.4	1,352,016	1,301,270	81,582	6.03	6.27
62	33,657	4,013	37,670	89.3	1,400,685	1,345,924	81,072	5.79	6.02
63	34,151	3,767	37,918	90.1	1,458,751	1,409,855	81,962	5.62	5.81
平成元	33,695	4,774	38,469	87.6	1,547,965	1,473,643	84,426	5.45	5.73
2	34,880	4,426	39,306	88.7	1,671,281	1,604,814	97,350	5.82	6.07
3	36,329	4,011	40,340	90.1	1,801,569	1,742,263	110,447	6.13	6.34

## (5) 給与階級別の給与所得者数、給与総額及び税額（1年を通じて勤務した給与所得者）

区 分	給 与 所 得 者 数				給 与 総 額				税 額	
	千人	内 納 税 者		千人	%	億円	内 納 税 者		億円	%
構成比		構成比	構成比				構成比			
(給与階級)										
100万円以下	2,639	6.5	392	1.1	20,326	1.1	2,339	0.1	162	0.1
100万円超 200万円以下	4,465	11.1	3,646	10.0	69,600	3.9	58,061	3.3	1,680	1.5
200万円超 300万円以下	7,115	17.6	6,647	18.3	180,084	10.0	168,478	9.7	6,337	5.7
300万円超 400万円以下	7,185	17.8	6,854	18.9	250,867	13.9	239,532	13.7	9,341	8.5
400万円超 500万円以下	5,885	14.6	5,773	15.9	263,536	14.6	258,580	14.8	10,166	9.2
500万円超 600万円以下	4,227	10.5	4,199	11.6	232,177	12.9	230,653	13.2	9,668	8.8
600万円超 700万円以下	2,900	7.2	2,895	8.0	187,753	10.4	187,437	10.8	8,725	7.9
700万円超 800万円以下	1,937	4.8	1,937	5.3	144,457	8.0	144,413	8.3	8,213	7.4
800万円超 900万円以下	1,234	3.1	1,234	3.4	104,473	5.8	104,473	6.0	7,161	6.5
900万円超 1,000万円以下	749	1.9	749	2.1	71,065	3.9	71,065	4.1	5,658	5.1
1,000万円超 1,200万円以下	943	2.3	943	2.6	103,250	5.7	103,250	5.9	10,412	9.4
1,200万円超 1,500万円以下	598	1.5	598	1.6	79,733	4.4	79,733	4.6	10,950	9.9
1,500万円超 2,000万円以下	323	0.8	323	0.9	55,592	3.1	55,592	3.2	10,872	9.8
2,000万円超	138	0.3	138	0.4	38,658	2.1	38,658	2.2	11,102	10.1
合 計	40,340	100	36,329	100	1,801,569	100	1,742,263	100	110,447	100

# 4 法人税

## 統計表を見る方のために

### 1 利用上の注意

この章は、平成3年2月1日から平成4年1月31日までの間に終了した事業年度分についての法人税課税状況、法人数及び会社標本調査（抜粋）から成っている。法人税課税状況と法人数は、全数調査により調査集計した。「4-1 課税状況」は、すべての種類の法人について示してあるが、「4-2 法人数」は内国普通法人だけを業種別、資本金階級別等に示したものである。

会社標本調査は、内国普通法人のうち活動中の会社等（株式会社、有限会社、合名会社、合資会社、協業組合）、企業組合、相互会社及び医療法人の法人数、営業収入金額、益金処分の内容、交際費等の項目について、標本調査の方法で調査、集計したものである。

以上の関係を図示すれば次のとおりである。

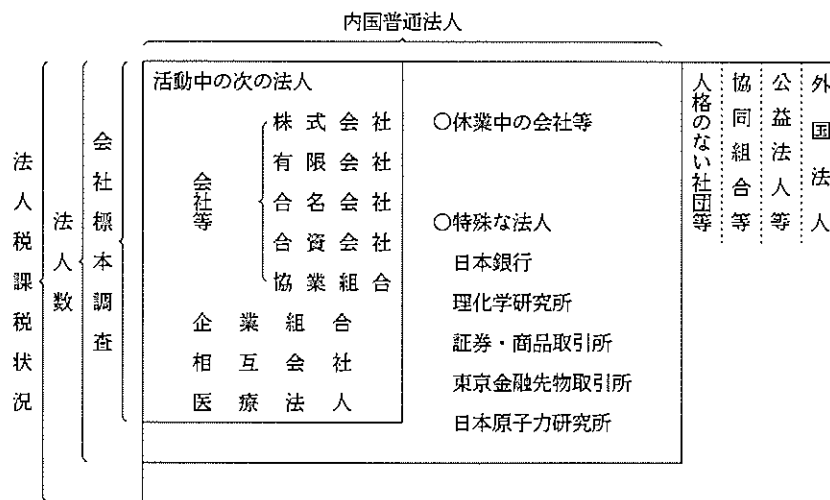

### 2 用語の説明

#### (1) 法人の種類及び課税の範囲

- イ 内国法人……国内に本店又は主たる事業所を有する法人をいう。
  - 公共法人……………法人税法別表第一に該当する法人＝法人税の納税義務を有しない。  
(例、国民金融公庫、住宅金融公庫、地方公共団体、日本道路公団、日本放送協会、日本貿易振興会)
  - 公益法人等……………法人税法別表第二に該当する法人＝その法人の所得のうち収益事業から生じた所得についてのみ課税される。(例、宇宙開発事業団、小型自動車競走会、社会福祉法人、宗教法人、学校法人、商工会議所、農業共済組合)
  - 協同組合等……………法人税法別表第三に該当する法人＝課税の範囲について特例はないが、普通法人に比べ適用される税率が低い。(例、農業協同組合、漁業協同組合、労働金庫、信用金庫、森林組合)
  - 人格のない社団等……法人でない社団又は財団で代表者又は管理人の定めがあるもの＝収益事業から生じた所得についてのみ課税される。
  - 普通法人……………上記以外の法人＝課税の範囲について特例はない。
- ロ 外国法人……内国法人以外の法人＝日本国内に源泉のある所得について課税される。

(2) 事業年度……………法人の決算期間のことをいう。通常、年1回決算（決算期間12か月）の法人と、年2回決算（決算期間6か月）の法人がある。

(3) 資本金……………事業年度末（年2回決算の会社では下期の決算期）の払込済資本金額であり、資本積立金額は含まない。

## 3 法人税の税率

## (1) 各事業年度の所得及び清算所得に対する税率

区 分	各事業年度の所得に対する税率							清算所得に対する税額	
	普通法人				協同組合等		公益法人等	普通法人	協同組合等
	基本税率		中小法人の軽減税率		留保分	配当分			
	留保分	配当分	留保分	配当分					
平成元年4月1日から 平成2年3月31日 開始の事業年度	40%	35%	29%	26%	27% (30%)	25%	27%	35.2%	24.8%
平成2年4月1日以降 開始の事業年度	37.5%		28%		27% (30%)		27%	33%	24.8%

(注) 1 各事業年度の所得に対する税率のうち、普通法人に対する中小法人の軽減税率は、資本金1億円以下の法人の所得金額のうち、年800万円以下の金額について適用される。

2 協同組合等の( )書きの税率は、特定の協同組合等の所得のうち10億円を超える分のものである。

## (2) 退職年金等積立金に対する税率

退職年金等積立金の額の ..... 1%

## (3) 同族会社の留保金に対する特別税率

各事業年度の留保所得金額から、①資本金の25%相当額からその事業年度末の利益積立金額を控除した金額、②所得等の金額の35%相当額、③年1,500万円のうち最も多い金額を控除した金額

年3,000万円以下の金額の ..... 10%

年3,000万円を超える金額の ..... 15%

年1億円を超える金額の ..... 20%

## 4-1 課税状況

## (1) 現事業年度分の課税状況

(単位：百万円)

区分	法定事業年度分			清算確定分			税額合計	
	所得金額	所得に対する税額	税額	所得金額	所得に対する税額	税額		
昭和61年分	32,478,168	13,216,109	11,732,082	14,020	4,555	4,618	11,736,699	
62	37,783,326	15,220,688	13,866,125	20,361	6,480	6,791	13,872,916	
63	44,157,639	17,535,592	16,037,298	28,121	9,323	8,157	16,045,455	
平成元	49,913,736	19,780,197	18,152,010	31,073	9,955	9,949	18,161,958	
2	53,391,258	20,387,308	18,523,413	27,443	8,395	8,931	18,532,343	
3	54,535,097	19,710,323	17,202,718	24,394	7,657	7,255	17,209,973	
内国法人	普通法人	52,243,045	19,075,545	16,658,089	18,120	6,110	6,622	16,664,712
	人格のない社団等	10,686	3,556	2,929	-	-	-	2,929
	協同組合等	1,867,802	499,902	421,436	6,273	1,548	632	422,069
	公益法人等	217,948	59,687	59,182	-	-	-	59,182
外国法人	195,616	71,632	61,082	-	-	-	61,082	
合計	54,535,097	19,710,323	17,202,718	24,394	7,657	7,255	17,209,973	

調査対象等：平成3年2月1日から平成4年1月31日までの間に終了した事業年度分について、平成4年6月30日現在の事績を「法人税事務整理表（申告書及び決議書）」に基づいて作成した。

用語の説明：1 「清算確定分」欄の所得金額とは、法人が解散した場合における残余財産の価額が解散時における資本金額等を超える金額のことをいう。

2 税額とは、所得、留保及び土地譲渡利益に対する税額から、所得税額、外国税額などの控除額を差引いた税額をいう。

(注) このほか、退職年金等積立金に対する課税の状況は、退職年金等積立金11,538,665百万円、これに対する税額115,387百万円である。

## (2) 既往事業年度分の課税状況

区分	法定事業年度分			清算確定分			税額合計
	申告額	処理による増差税額のあるもの	処理による減差税額のあるもの	申告額	処理による増差税額のあるもの	処理による減差税額のあるもの	
事業年度数							
合計	94,681	2,226	8,021	20	1	12	-
うち内国普通法人	90,726	2,169	7,714	18	1	9	-
所得金額	百万円	百万円	百万円	百万円	百万円	百万円	百万円
合計	513,571	268,466	△ 68,335	183	-	△ 14	-
うち内国普通法人	487,179	259,007	△ 67,010	183	-	△ 14	-
税額	百万円	百万円	百万円	百万円	百万円	百万円	百万円
合計	208,864	120,022	△ 38,893	75	10	△ 14	290,064
うち内国普通法人	199,674	115,675	△ 38,485	75	10	△ 14	276,935

調査対象等：平成3年1月31日以前に終了した事業年度分について、平成3年7月1日から平成4年6月30日までの間に処理した事績を、「法人税事務整理表（申告書及び決議書）」に基づいて作成した。

## (3) 法人数等の状況

区 分	法 人 数	所 得 金 額					
		利 益		欠 損			
		事業年度数	金 額	事業年度数	金 額		
			百万円		百万円		
内 国 法 人	普 通 法 人	2,403,039	1,115,312	51,032,803	1,301,987	12,409,136	
	{ 会 社 等						
	{ 企 業 組 合	2,028	765	6,015	1,299	3,121	
	{ 相 互 会 社	18	18	932,064	-	-	
	{ 医 療 法 人	13,482	9,271	272,162	4,238	85,671	
	小 計	2,418,567	1,125,366	52,243,045	1,307,524	12,497,928	
	人 格 の な い 社 団 等	5,105	2,345	10,686	2,791	13,587	
	法 人 組 合 等	農 業 協 同 組 合 及 び 同 連 合 会	8,094	5,784	783,756	2,434	32,012
		消 費 生 活 協 同 組 合 及 び 同 連 合 会	1,048	662	82,583	395	1,656
		中 小 企 業 協 同 組 合 ( 企 業 組 合 を 除 く 。 )	25,421	16,355	154,048	9,328	24,593
		漁 業 生 産 組 合 、 漁 業 協 同 組 合 及 び 同 連 合 会	3,369	2,205	35,048	1,183	9,372
		森 林 組 合 及 び 同 連 合 会	4,261	2,364	11,160	1,906	1,150
		そ の 他	15,963	9,471	801,207	6,604	46,354
小 計	58,156	36,841	1,867,802	21,850	115,136		
公 益 法 人 等	21,325	12,825	217,948	8,534	127,001		
外 国 法 人	1,411	482	195,616	963	82,493		
合 計	2,504,564	1,177,859	54,535,097	1,341,662	12,836,145		

調査対象等：「(1)現事業年度分の課税状況」と同じである。

(注) この表には、清算中の法人は含まれていない。

## (4) 加算税の状況

区 分	過 少 申 告 加 算 税		無 申 告 加 算 税		重 加 算 税	
	件 数	金 額	件 数	金 額	件 数	金 額
	件	百万円	件	百万円	件	百万円
昭 和 61 年 分	114,418	16,302	6,206	860	55,343	31,333
62	120,998	21,715	7,420	2,271	59,278	44,577
63	132,292	33,886	8,725	2,227	62,244	51,951
平 成 元	137,487	37,439	9,975	2,570	67,137	64,703
2	138,874	42,894	10,336	2,263	69,258	66,416
3	125,982	46,084	10,112	2,460	65,062	70,352
本 年 分	81,193	28,846	6,382	1,033	26,535	24,824
うち内国普通法人	79,065	27,974	5,889	974	26,248	24,661
既 往 年 分	44,789	17,237	3,730	1,427	38,527	45,528
うち内国普通法人	42,403	16,223	3,303	1,246	38,092	45,232
計	125,982	46,084	10,112	2,460	65,062	70,352

調査対象等：「(1)現事業年度分の課税状況」及び「(2)既往事業年度分の課税状況」と同じである。



(5) 都道府県別の課税状況

国税局・都道府県		区分		法定事業年度分				
				所得金額		所得に対する税額	税額①	
		事業年度数	金額	事業年度数	金額			
東 京	東神奈川 山梨計	234,126	23,385,488	8,591,555	221,102	7,119,955		
		71,367	2,339,813	841,375	68,778	750,887		
		41,325	761,250	266,557	40,403	262,798		
		7,237	229,367	81,440	6,983	76,521		
		354,055	26,715,918	9,780,927	337,266	8,210,161		
関 東	埼玉城木 茨城馬野 群長野 新潟計	54,982	888,934	307,521	53,276	299,445		
		20,729	440,667	153,795	20,351	150,993		
		19,006	357,213	125,041	18,440	120,417		
		18,336	441,596	155,518	17,646	147,432		
		21,533	511,605	180,080	20,526	167,396		
21,787	506,891	177,881	20,532	168,251				
156,353	3,146,906	1,099,836	150,771	1,053,934				
大 阪	大京阪 兵奈和 和歌山 和歌山計	96,666	7,972,334	2,896,671	91,569	2,441,388		
		21,662	1,044,099	373,095	20,361	343,391		
		38,236	1,504,238	540,678	36,066	480,417		
		5,935	184,067	64,307	5,616	58,409		
		6,306	173,217	60,784	6,005	58,107		
7,849	197,972	69,245	7,454	65,357				
176,654	11,075,925	4,004,780	167,071	3,447,069				
札 幌	北 海 道	50,643	930,058	323,480	47,735	301,009		
仙 台	宮城城手 岩手島田 福秋青山 青森森形 山形計	17,954	467,064	166,136	17,306	159,786		
		9,201	156,122	54,361	8,828	51,800		
		18,490	279,859	96,201	17,877	92,199		
		8,363	125,378	43,171	7,842	40,780		
		9,161	131,712	45,006	8,720	42,396		
9,614	182,401	63,872	9,077	60,649				
72,783	1,342,537	468,748	69,650	447,610				
名 古 屋	愛知知岡 静三重 三岐重 岐阜阜 計	70,231	3,792,078	1,377,049	67,294	1,252,188		
		34,551	1,004,233	348,367	33,003	323,269		
		13,183	321,148	113,124	12,601	106,830		
		18,947	572,129	201,147	17,988	189,757		
		136,912	5,689,588	2,039,687	130,886	1,872,043		
金 沢	石川川井 福富山 計	10,405	305,590	108,559	9,689	102,806		
		9,022	288,521	103,474	8,422	97,609		
		9,414	376,375	135,607	8,806	127,141		
		28,841	970,485	347,641	26,917	327,555		
		25,844	813,600	290,733	24,573	271,006		
広 島	山島島口 岡岡山 島島取 計	11,400	286,584	100,945	10,740	93,442		
		16,924	394,252	139,362	15,859	132,229		
		5,174	73,834	25,341	4,886	24,116		
		5,986	106,177	36,852	5,642	34,884		
		65,328	1,674,448	593,233	61,700	555,678		
高 松	香川川媛 愛徳高島 徳高知 計	11,090	317,847	114,355	10,461	107,094		
		11,211	263,225	91,720	10,599	86,318		
		7,191	116,812	40,762	6,833	38,491		
		5,893	94,392	32,458	5,577	30,196		
		35,385	792,276	279,295	33,470	262,100		
福 岡	福岡岡賀 佐長崎 計	36,028	1,111,656	397,889	34,556	369,010		
		5,385	116,439	40,597	5,084	37,772		
		10,056	157,234	54,299	9,547	51,131		
		51,469	1,385,329	492,785	49,187	457,912		
		13,389	224,189	76,768	12,920	73,500		
熊 本	熊本本分 大鹿児 宮崎計	9,670	169,698	59,225	9,419	56,413		
		12,447	175,956	59,849	11,872	56,564		
		8,357	123,843	42,676	8,088	40,470		
		43,953	693,686	238,519	42,299	226,947		
		5,483	117,941	41,392	5,439	40,700		
全 国	計	1,177,859	54,535,097	19,710,323	1,122,391	17,202,718		

(注) この表は、「(1)現事業年度分の課税状況」を都道府県別に示したものである。

清算確定分		税 額 ②	税 額 合 計 ①+②	税 額 総 計 (諸 加 算 税) を 含 む	区 分 国税局・ 都道府県
所 得 金 額	金 額				
事業年度数	金 額	金 額	金 額	金 額	
	百万円	百万円	百万円	百万円	
114	5,365	1,672	7,121,626	7,140,040	東 京 東 神 奈 川 葉 梨 千 山 計
50	1,149	260	751,147	753,115	
14	350	53	262,851	264,031	
2	58	20	76,541	76,653	
180	6,921	2,005	8,212,166	8,233,838	
18	580	185	299,630	301,361	関 東 埼 茨 栃 群 野 潟 7 194 3 150,996 8 34 10 120,427 11 729 169 147,601 14 947 153 167,549 15 157 59 168,309 73 2,641 579 1,054,513 1,059,274
7	194	3	150,996	151,871	
8	34	10	120,427	120,933	
11	729	169	147,601	148,093	
14	947	153	167,549	168,140	
15	157	59	168,309	168,875	
73	2,641	579	1,054,513	1,059,274	
50	2,696	584	2,441,972	2,450,451	大 阪 大 京 兵 奈 和 滋 16 1,244 854 344,245 345,222 16 1,526 566 480,983 482,538 — — — 58,409 58,624 1 134 44 58,151 58,362 5 78 26 65,384 65,646 88 5,678 2,074 3,449,143 3,460,843
16	1,244	854	344,245	345,222	
16	1,526	566	480,983	482,538	
—	—	—	58,409	58,624	
1	134	44	58,151	58,362	
5	78	26	65,384	65,646	
88	5,678	2,074	3,449,143	3,460,843	
24	384	122	301,131	302,294	北 海 道 宮 岩 福 秋 青 山 9 28 9 159,794 160,369 6 23 8 51,808 52,106 11 160 51 92,250 92,721 6 23 7 40,787 41,004 3 16 6 42,402 42,608 5 5 4 60,653 60,906 40 256 85 447,695 449,714
9	28	9	159,794	160,369	
6	23	8	51,808	52,106	
11	160	51	92,250	92,721	
6	23	7	40,787	41,004	
3	16	6	42,402	42,608	
5	5	4	60,653	60,906	
40	256	85	447,695	449,714	
31	1,517	451	1,252,639	1,256,598	名 古 屋 愛 静 三 岐 27 1,391 381 323,650 324,994 11 149 41 106,870 107,372 10 123 38 189,795 190,549 79 3,180 911 1,872,954 1,879,513
27	1,391	381	323,650	324,994	
11	149	41	106,870	107,372	
10	123	38	189,795	190,549	
79	3,180	911	1,872,954	1,879,513	
7	190	63	102,869	103,108	金 沢 石 福 富 7 572 14 97,623 97,834 8 544 175 127,316 127,595 22 1,306 252 327,807 328,536
7	190	63	102,869	103,108	
8	544	175	127,316	127,595	
22	1,306	252	327,807	328,536	
20	418	134	271,140	272,535	広 島 広 山 岡 島 島 9 59 18 93,460 93,893 15 311 104 132,333 132,938 4 168 56 24,173 24,305 6 117 38 34,921 35,068 54 1,073 350 556,028 558,740
9	59	18	93,460	93,893	
15	311	104	132,333	132,938	
4	168	56	24,173	24,305	
6	117	38	34,921	35,068	
54	1,073	350	556,028	558,740	
5	192	63	107,157	107,416	高 松 香 愛 徳 高 6 126 55 86,372 86,739 1 543 179 38,670 38,844 5 67 18 30,215 30,338 17 928 315 262,415 263,336
6	126	55	86,372	86,739	
1	543	179	38,670	38,844	
5	67	18	30,215	30,338	
17	928	315	262,415	263,336	
21	1,479	445	369,455	370,244	福 岡 福 佐 長 岡 賀 崎 2 2 1 37,772 37,865 8 57 16 51,147 51,363 31 1,537 462 458,374 459,472
2	2	1	37,772	37,865	
8	57	16	51,147	51,363	
31	1,537	462	458,374	459,472	
13	180	20	73,520	73,969	熊 本 熊 大 鹿 宮 本 分 島 崎 6 97 25 56,438 56,756 6 91 26 56,590 56,860 4 118 25 40,495 40,654 29 487 96 227,043 228,239
6	97	25	56,438	56,756	
6	91	26	56,590	56,860	
4	118	25	40,495	40,654	
29	487	96	227,043	228,239	
2	3	3	40,704	40,876	沖 縄
639	24,394	7,255	17,209,973	17,264,676	全 国 計

## (6) 都道府県別の法人数、所得金額

国税局・ 都道府県	区分	法人数	所得金額	内 国					所得金額
				普 通 法 人					
				法 人 数					
				会 社 等	企 業 組 合	相 互 会 社	医 療 法 人	所得金額	
東 京	東神奈川 千山梨 計	542,856	23,385,488	530,803	128	15	880	22,618,976	
		165,468	2,339,813	161,916	37	—	504	2,235,847	
		94,243	761,250	91,854	20	—	363	720,376	
		15,508	229,367	14,691	2	—	53	208,316	
		818,075	26,715,918	799,264	187	15	1,800	25,783,515	
関 東	埼玉 群馬 栃木 茨城 千葉 計	113,672	888,934	111,182	44	—	624	829,933	
		40,210	440,667	38,729	16	—	198	407,156	
		39,847	357,213	38,316	36	—	207	333,147	
		40,501	441,596	38,594	39	—	269	406,851	
		45,065	511,605	42,688	106	—	206	463,235	
321,977	3,146,906	309,803	290	—	1,990	2,911,635			
大 阪	大阪 京都 奈良 和歌山 滋賀 計	204,326	7,972,334	198,391	116	3	1,297	7,825,117	
		49,854	1,044,099	46,806	127	—	327	1,001,191	
		83,271	1,504,238	79,512	16	—	486	1,412,749	
		13,247	184,067	12,332	16	—	98	165,591	
		14,600	173,217	13,350	21	—	137	160,050	
380,711	11,075,925	364,620	334	3	2,396	10,743,048			
札 幌	北海道 計	109,740	930,058	104,967	180	—	911	854,244	
		35,028	467,064	33,608	12	—	166	444,963	
		16,634	156,122	15,342	12	—	78	140,292	
		35,216	279,859	33,578	16	—	191	252,907	
		15,476	125,378	14,347	16	—	77	114,806	
17,533	131,712	16,171	39	—	157	121,465			
17,770	182,401	16,364	19	—	120	170,103			
137,657	1,342,537	129,410	114	—	789	1,244,537			
名 古 屋	愛知 岐阜 三重 計	136,195	3,792,078	130,986	31	—	608	3,663,417	
		68,259	1,004,233	65,223	22	—	365	929,289	
		25,055	321,148	23,464	11	—	125	296,963	
		35,790	572,129	33,474	177	—	195	522,717	
		265,299	5,689,588	253,147	241	—	1,293	5,412,386	
金 沢	石川 福井 計	21,669	305,590	20,297	43	—	106	285,864	
		16,964	288,521	15,587	28	—	78	272,986	
		17,342	376,375	16,225	43	—	54	357,109	
		55,975	970,485	52,109	114	—	238	915,959	
		55,648	813,600	53,300	83	—	472	779,972	
22,427	286,584	20,817	31	—	210	267,184			
35,577	394,252	33,675	37	—	263	368,617			
9,737	73,834	8,822	33	—	161	67,207			
12,001	106,177	10,877	21	—	94	96,805			
135,390	1,674,448	127,491	205	—	1,200	1,579,784			
高 松	香川 徳島 高松 計	21,603	317,847	20,514	43	—	82	299,489	
		24,955	263,225	23,528	16	—	312	237,514	
		15,354	116,812	14,210	47	—	262	106,178	
		12,168	94,392	11,002	28	—	126	84,046	
		74,080	792,276	69,254	134	—	782	727,227	
福 岡	福岡 佐賀 長門 計	71,522	1,111,656	67,998	151	—	635	1,075,407	
		9,767	116,439	8,764	16	—	111	103,378	
		19,923	157,234	18,374	2	—	284	147,120	
		101,212	1,385,329	95,136	169	—	1,030	1,325,905	
		27,764	224,189	26,144	11	—	299	205,839	
20,816	169,698	19,310	16	—	172	157,126			
25,579	175,956	23,849	20	—	333	158,023			
16,705	123,843	15,573	11	—	164	112,066			
90,864	693,686	84,876	58	—	968	633,054			
沖 縄	沖縄 計	13,584	117,941	12,962	2	—	85	111,752	
		2,504,564	54,535,097	2,403,039	2,028	18	13,482	52,243,045	

(注) この表は、「(3)法人数等の状況」を都道府県別に示したものである。

法人						外国法人		区分 国税局・都道府県	
人格のない社団等		協同組合等		公益法人等		法人数	所得金額		
法人数	所得金額	法人数	所得金額	法人数	所得金額				
	百万円		百万円		百万円		百万円		
1,018	3,805	4,155	477,626	4,675	132,437	1,182	152,644	東 京	
203	605	1,525	70,124	1,227	5,388	56	27,849		
101	118	1,268	37,298	623	3,315	14	143		
36	90	587	18,624	135	791	4	1,545		
1,358	4,618	7,535	603,672	6,660	141,931	1,256	182,182		
100	84	1,152	55,631	566	3,279	4	7	関 東	
88	128	888	31,831	289	1,552	2	—		
60	42	913	23,189	315	835	—	—		
81	25	1,144	33,623	372	1,015	2	82		
140	207	1,527	47,059	397	1,104	1	—		
95	110	1,450	34,135	302	1,334	6	0	信 越	
564	595	7,074	225,468	2,241	9,118	15	90		
303	748	2,829	124,010	1,332	11,274	55	11,185		
149	387	1,381	37,553	1,063	4,968	1	—		
195	171	2,211	86,847	809	3,240	42	1,230		
40	24	526	17,943	234	509	1	—	大 阪	
26	32	796	12,661	270	474	—	—		
54	61	778	18,366	262	1,194	1	—		
767	1,423	8,521	297,380	3,970	21,659	100	12,415		
202	243	2,940	71,434	539	4,136	1	—		
62	114	904	19,143	276	2,843	—	—	札 幌	
48	51	959	15,238	195	541	—	—		
54	69	1,092	26,120	285	762	—	—		
54	80	840	9,018	142	1,474	—	—		
42	20	989	9,674	135	553	—	—		
67	51	978	11,633	222	614	—	—	仙 台	
327	385	5,762	90,827	1,255	6,787	—	—		
301	530	2,945	119,462	1,318	8,553	6	115		
221	504	1,832	72,456	595	1,984	1	—		
75	222	1,147	22,983	233	981	—	—		
163	1,000	1,415	47,300	365	1,111	1	1	名 古 屋	
760	2,256	7,339	262,200	2,511	12,630	8	116		
35	17	1,019	19,332	168	360	1	16		
22	8	1,063	14,667	185	860	1	—		
27	42	826	18,531	167	693	—	—		
84	67	2,908	52,530	520	1,912	2	16	金 沢	
107	104	1,292	30,681	392	2,845	2	—		
67	38	1,044	18,271	256	1,080	2	13		
70	156	1,275	24,051	257	1,428	—	—		
22	32	582	6,234	117	362	—	—		
38	23	793	8,999	178	350	—	—	広 島	
304	352	4,986	88,234	1,200	6,064	4	13		
45	50	706	17,057	213	1,251	—	—		
59	19	858	25,445	182	246	—	—		
22	45	662	8,239	151	2,351	—	—		
35	25	811	9,968	166	353	—	—	高 松	
161	139	3,037	60,709	712	4,201	—	—		
169	188	2,006	32,087	561	3,931	2	44		
27	29	711	12,602	138	430	—	—		
62	78	965	9,569	236	467	—	—		
258	295	3,682	54,258	935	4,828	2	44	福 岡	
74	50	1,018	15,236	217	3,064	1	—		
66	39	1,048	12,078	204	455	—	—		
73	59	1,141	17,212	163	662	—	—		
71	89	765	11,365	121	323	—	—		
284	237	3,972	55,891	705	4,504	1	—	熊 本	
36	74	400	5,197	77	178	22	740		
5,105	10,686	58,156	1,867,802	21,325	217,948	1,411	195,616		
									沖 縄
								全 国 計	

## 4 - 2 法人数

## (1) 決算期別の普通法人数

区 分	法 人 数	利 益 計 上 法 人		欠 損 法 人		資		
		事 業 年 度 数	所 得 金 額	事 業 年 度 数	欠 損 金 額	100 万 円 未 満	100 万 円 以 上	
			百万円		百万円			
昭和 61 年分	1,950,664	803,861	30,675,006	1,153,015	5,911,345	212,390	398,119	
62	2,000,227	854,494	35,698,907	1,151,811	6,104,617	206,057	395,682	
63	2,071,311	898,564	42,029,933	1,179,865	6,242,382	200,747	396,561	
平成元	2,175,725	988,040	47,576,000	1,196,286	5,817,526	196,984	401,729	
2	2,281,721	1,078,459	51,273,904	1,211,654	7,929,771	192,020	402,423	
3	2,418,567	1,125,366	52,230,425	1,307,524	12,497,928	184,496	388,600	
事業年度終了月								
年 1 回 決 算	2 月	151,265	68,802	1,995,776	82,304	664,019	13,982	27,021
	3 月	498,208	239,066	29,593,638	258,235	3,420,342	38,136	75,217
	4 月	175,900	82,744	1,313,774	93,069	496,768	12,975	30,058
	5 月	192,988	90,848	1,693,726	102,039	753,247	13,838	31,005
	6 月	218,665	102,472	2,379,641	116,059	785,187	15,471	34,650
	7 月	181,191	83,437	1,284,459	97,681	647,694	12,397	29,867
	8 月	216,478	98,644	1,589,164	117,750	774,056	15,252	35,652
	9 月	265,961	123,298	2,801,058	142,533	1,347,450	16,762	41,613
	10 月	107,276	47,774	1,068,444	59,453	502,135	8,189	18,111
	11 月	68,520	30,538	1,145,236	37,942	576,957	6,235	11,097
	12 月	231,779	106,730	4,210,187	124,930	1,297,613	20,683	36,306
	1 月	94,149	42,015	1,215,136	52,109	532,269	8,987	15,323
	計	2,402,380	1,116,363	50,290,239	1,284,104	11,797,737	182,907	385,920
年 2 回 以 上 決 算	2・8月	2,115	1,399	54,670	2,843	67,299	174	357
	3・9月	3,983	2,652	1,780,165	5,330	277,020	333	603
	4・10月	1,968	842	13,174	3,098	81,392	232	351
	5・11月	2,088	951	26,226	3,232	51,918	245	345
	6・12月	3,634	1,927	60,117	5,348	160,967	341	659
	7・1月	2,399	1,232	18,455	3,569	61,595	264	365
	計	16,187	9,003	1,952,807	23,420	700,190	1,589	2,680
合 計	2,418,567	1,125,366	52,243,045	1,307,524	12,497,928	184,496	388,600	

調査対象等：平成3年2月1日から平成4年1月31日までの間に事業年度が終了した内国普通法人（会社等、企業組合、相互会社及び医療法人）について、平成4年6月30日現在で、「法人税事務整理表（申告書及び決議書）」に基づいて作成した。

（注） この表には、清算中の法人は含まれていない。

本 金 階 級 別 法 人 数										区 分
200 万円 以 上	500 万円 以 上	1,000万円 以 上	2,000万円 以 上	5,000万円 以 上	1 億 円 以 上	5 億 円 以 上	10 億 円 以 上	50億円 以 上	100 億円 以 上	
597,340	366,565	211,582	114,079	28,413	17,323	1,689	2,239	450	475	昭和 61 年分
606,506	391,244	224,821	122,101	30,174	18,522	1,777	2,364	464	515	62
622,166	423,268	240,393	131,117	32,054	19,606	1,854	2,447	513	585	63
644,618	468,454	259,353	142,947	34,494	21,544	1,890	2,537	545	630	平成元
665,145	516,596	281,382	156,489	37,829	23,573	2,010	2,838	626	790	2
737,429	554,161	314,416	165,807	40,002	26,232	2,318	3,447	700	959	3
										事業年度終了月
45,874	35,261	17,334	8,357	1,923	1,219	93	127	33	41	2 月
133,581	104,283	68,253	45,594	15,112	13,035	1,420	2,323	502	752	3 月
58,238	43,227	20,184	8,863	1,609	664	38	32	4	8	4 月
61,554	47,261	24,588	11,507	2,139	975	64	46	7	4	5 月
68,159	53,469	28,995	14,022	2,622	1,141	54	70	7	5	6 月
59,579	44,818	22,534	9,672	1,655	608	32	27	2	—	7 月
71,363	52,425	26,893	11,837	2,139	835	37	34	6	5	8 月
84,101	62,605	36,271	18,364	3,929	2,016	127	137	25	11	9 月
35,096	24,399	13,389	6,110	1,221	660	51	35	8	7	10 月
20,323	14,497	9,140	5,084	1,193	755	65	102	12	17	11 月
67,539	49,075	31,747	18,049	4,518	3,053	252	389	81	87	12 月
27,774	19,797	12,925	7,026	1,517	697	34	53	6	10	1 月
733,181	551,117	312,253	164,485	39,577	25,658	2,267	3,375	693	947	計
604	431	274	167	42	60	5	—	—	1	2・8月
925	732	527	372	140	268	25	44	5	9	3・9月
532	362	244	158	42	37	6	4	—	—	4・10月
559	414	261	164	44	54	1	1	—	—	5・11月
945	645	500	283	106	119	12	20	2	2	6・12月
683	460	357	178	51	36	2	3	—	—	7・1月
4,248	3,044	2,163	1,322	425	574	51	72	7	12	計
737,429	554,161	314,416	165,807	40,002	26,232	2,318	3,447	700	959	合 計

## (2) 業種別の普通法人数(その1)

区 分	法人数	利益計上法人		欠損法人		資		
		事業年度数	所得金額	事業年度数	欠損金額	100万円未満	100万円以上	
			百万円		百万円			
製 業	食 料 品	48,192	19,998	1,332,154	28,491	219,805	5,721	6,852
	製糸、紡績、ねん糸	2,611	835	65,293	1,794	43,771	321	364
	織 物	8,898	2,585	74,784	6,384	43,517	1,301	1,447
	ニ ッ ト	4,764	1,986	76,682	2,807	38,551	371	664
	染色整理	4,554	1,711	64,866	2,876	17,681	480	775
	その他の繊維工業	4,287	1,839	60,438	2,475	26,745	449	643
	衣服その他の繊維製品	31,616	13,638	339,367	18,175	111,466	2,270	4,979
	木材、木製品	17,746	8,504	202,061	9,364	54,460	1,811	2,700
	家具、装備品	15,142	7,996	164,496	7,218	29,032	1,550	2,424
	パルプ、紙、紙製品	10,545	5,553	282,433	5,028	53,290	987	1,731
	新聞、出版、印刷	49,426	23,331	906,366	26,329	119,008	5,097	9,795
	化学工業	12,381	6,711	2,183,153	5,741	92,815	621	1,552
	石油製品	807	475	285,627	335	17,531	35	80
	石炭製品	84	40	10,518	44	505	5	7
	ゴム製品	3,957	2,100	225,451	1,883	17,816	241	614
	皮革、皮革製品	4,316	1,870	39,193	2,468	13,262	327	712
	窯業、土石製品	17,797	9,714	707,159	8,177	97,706	1,157	2,022
	鉄 鋼	8,095	5,019	967,365	3,114	33,107	506	1,097
	非鉄金属	3,674	2,074	293,690	1,621	23,241	180	427
	金属製品	59,202	35,179	1,327,910	24,253	244,391	4,874	9,723
機 械	46,943	27,130	2,133,068	19,991	123,444	2,602	6,659	
産業用電気機械器具	23,603	12,637	2,141,247	11,122	165,850	931	3,357	
民生用電気機械器具	8,634	4,391	803,563	4,291	33,492	609	1,397	
通信機械器具	5,828	2,872	424,437	2,981	54,018	404	927	
輸送用機械器具	17,011	9,379	1,885,396	7,727	237,365	1,046	2,472	
理化学機械器具	6,071	2,955	198,428	3,152	24,101	496	991	
光学機械器具	4,013	1,801	129,626	2,233	11,504	385	674	
時計、時計部品	867	426	55,832	467	8,335	62	148	
そ の 他	41,978	20,027	1,017,304	22,156	120,783	2,867	6,802	
計	463,042	232,776	18,397,906	232,697	2,076,592	37,706	72,035	
卸 業	飲 食 料 品	49,242	22,856	614,741	26,628	206,692	2,996	6,114
	織 維 品	29,688	13,424	503,765	16,516	178,572	1,150	3,223
	建築材料	38,862	21,546	476,936	17,511	100,400	1,931	5,212
	家具、建具、じゅう器	9,954	5,023	129,710	4,990	32,090	645	1,279
	医薬品、化粧品	8,359	3,759	372,744	4,647	47,384	552	1,324
	機械器具	58,478	31,440	1,488,009	27,409	232,264	2,489	8,165
	鉱物、金属材料	14,603	8,908	752,586	5,767	59,363	572	1,715
	貿 易	24,368	7,842	788,723	16,737	196,919	962	3,114
	そ の 他	59,180	31,073	1,136,510	28,413	233,342	3,386	8,427
	計	292,734	145,871	6,263,725	148,618	1,287,026	14,683	38,573
小 売 業	飲 食 料 品	99,296	34,874	294,965	64,952	181,966	16,860	20,725
	織 物	10,859	3,996	50,889	6,934	25,321	1,576	1,981
	衣服、身回り品	45,040	15,746	263,647	29,621	118,731	6,764	8,309
	家具、建具、じゅう器	47,556	19,648	258,111	28,438	103,943	5,843	9,435
	医薬品、化粧品	26,286	9,818	77,756	16,609	37,961	4,834	6,096
	百貨店	6,662	2,516	826,587	4,205	144,344	437	908
	趣味、娯楽用品	20,114	6,800	108,394	13,453	74,970	1,179	3,233
	そ の 他	119,230	53,344	745,773	66,641	347,432	11,747	20,360
計	375,043	146,742	2,626,122	230,853	1,034,668	49,240	71,047	

調査対象等：「(1)決算期別普通法人数」と同じである。

本 金 階 級 別 法 人 数										区 分
200 万円 以 上	500 万円 以 上	1,000万円 以 上	2,000万円 以 上	5,000万円 以 上	1 億円 以 上	5 億円 以 上	10億円 以 上	50億円 以 上	100 億円 以 上	
12,658	10,466	6,438	3,978	1,157	680	75	116	19	32	食 料 品 製糸、紡績、ねん糸 織 物 ニ ッ ト 染 色 整 理 その他の繊維工業 衣服その他の繊維製品 木 材、木 製 品 家 具、装 備 品 パルプ、紙、紙製品 新 聞、出 版、印 刷 化 学 工 業 石 油 製 品 石 炭 製 品 ゴ ム 製 品 皮 革、皮 革 製 品 窯 業、土 石 製 品 鉄 鋼 製 品 非 鉄 金 属 製 品 機 械 産 業 用 電 気 機 械 器 具 民 生 用 電 気 機 械 器 具 通 信 機 械 器 具 輸 送 用 機 械 器 具 理 化 学 機 械 器 具 光 学 機 械 器 具 時 計、時 計 部 品 そ の 他 計
681	522	322	206	81	71	19	15	4	5	
2,177	1,827	1,179	763	144	51	3	3	3	—	
1,194	1,099	780	529	92	25	—	5	1	4	
1,304	957	563	314	101	44	6	9	—	1	
1,172	898	614	358	89	47	2	10	5	—	
9,683	7,548	4,416	2,131	425	135	6	16	3	4	
4,922	4,164	2,427	1,350	247	106	5	11	1	2	
4,883	3,627	1,682	748	154	57	6	8	2	1	
2,788	2,179	1,422	944	256	170	16	26	9	17	
16,269	9,897	5,051	2,407	568	320	16	29	4	3	
2,789	2,212	1,934	1,593	610	628	98	218	61	65	
172	147	131	124	48	36	3	15	8	8	
14	16	14	13	3	7	—	2	1	2	
1,168	883	526	337	78	75	12	12	5	6	
1,334	996	570	298	52	22	2	3	—	—	
4,108	3,998	2,894	2,430	685	374	33	65	14	17	
2,286	1,926	1,027	712	222	214	25	42	15	23	
977	794	498	391	146	164	29	45	6	17	
19,045	13,440	6,966	3,772	850	416	38	50	10	18	
14,665	11,721	6,123	3,280	951	612	98	152	31	49	
7,296	5,300	3,282	1,920	628	604	60	133	44	48	
2,576	1,840	1,096	711	244	108	17	20	4	12	
1,655	1,177	747	501	187	145	19	35	20	11	
5,092	3,910	2,150	1,295	459	364	51	101	31	40	
1,806	1,205	784	506	140	97	16	21	6	3	
1,237	834	463	256	77	57	11	10	4	5	
241	189	100	73	28	18	3	2	1	2	
13,446	9,977	5,143	2,550	670	406	38	48	17	14	
137,638	103,719	59,342	34,490	9,392	6,053	707	1,222	329	409	
12,897	12,198	8,300	4,892	1,151	623	30	35	5	1	
7,513	7,407	5,732	3,377	773	450	21	38	3	1	
11,450	9,898	6,256	3,218	587	287	10	9	2	2	
2,742	2,428	1,697	890	168	100	2	2	—	1	
2,408	1,759	1,160	745	201	152	16	33	7	2	
17,015	13,213	9,136	5,249	1,548	1,420	89	120	24	10	
3,614	3,168	2,729	1,810	483	426	28	34	11	13	
6,008	5,566	4,802	2,711	784	304	40	50	6	21	
16,188	13,449	9,857	5,736	1,288	729	63	44	6	7	
79,835	69,088	49,669	28,628	6,983	4,491	299	365	64	58	
31,051	20,381	7,088	2,499	508	158	18	6	2	—	
3,262	2,437	1,124	395	70	10	1	1	—	2	
13,281	10,148	4,321	1,760	284	136	10	15	7	5	
15,810	10,303	4,281	1,518	221	106	11	18	4	6	
7,843	5,087	1,773	554	71	26	1	1	—	—	
1,568	1,551	907	576	251	323	29	63	15	34	
6,272	5,487	2,658	1,001	178	94	3	9	—	—	
37,462	28,734	12,961	5,687	1,438	736	44	55	3	3	
116,549	84,128	35,113	13,990	3,021	1,589	117	168	31	50	



## (2) 業種別の普通法人数(その2)

区 分	法人数	利益計上法人		欠損法人		資		
		事業年度数	所得金額	事業年度数	欠損金額	100万円未	100万円以上	
建設業	総合建設	194,812	116,079	3,648,589	79,673	418,938	3,923	18,526
	職別建設	194,474	124,422	2,394,747	70,842	169,261	9,290	31,872
	計	389,286	240,501	6,043,336	150,515	588,199	13,213	50,398
運輸通信公益事業	鉄道旅客運送	365	206	479,398	157	45,529	4	6
	道路貨物運送	7,533	4,532	157,419	3,037	31,743	211	930
	水道運送	41,534	23,221	699,129	18,496	83,337	1,143	4,234
	倉庫運送	6,132	2,487	166,656	3,722	82,311	182	693
	放送	4,758	2,867	165,158	1,915	19,458	222	640
	電気供給	879	343	833,417	543	83,409	28	44
	ガス、熱供給	56	40	694,994	16	360	-	2
	その他の運輸、運輸附帯サービス、水道	557	368	83,639	194	10,282	11	46
	計	15,673	7,311	358,912	8,471	65,208	730	1,810
	計	77,487	41,375	3,638,724	36,551	421,632	2,531	8,405
サービス業	对个人サービス	57,492	21,369	288,784	36,499	167,110	7,516	10,974
	対事業所サービス	100,729	45,451	1,335,642	56,110	418,380	6,418	18,815
	映画	4,671	1,658	73,632	3,055	27,874	392	888
	娯楽	31,103	10,838	672,939	20,710	869,233	1,204	3,851
	その他のサービス	143,405	68,287	1,070,288	75,877	432,274	8,951	25,888
	自動車修理	33,037	16,835	93,897	16,368	36,779	3,370	6,560
	その他の修理	13,969	7,778	170,303	6,278	13,480	1,548	2,920
計	384,406	172,216	3,705,485	214,897	1,965,129	29,399	69,896	
料飲旅館業	料理、飲食店	98,815	29,384	362,802	70,072	369,888	10,202	19,407
	旅館	24,782	7,954	229,810	16,983	282,193	2,019	3,794
	計	123,597	37,338	592,612	87,055	652,081	12,221	23,201
農水産林業	農業	14,657	4,363	66,460	10,438	60,793	1,548	2,219
	漁業、水産養殖	4,803	1,311	34,359	3,543	83,686	146	477
	計	19,460	5,674	100,819	13,981	144,478	1,694	2,696
鉱業	金属	166	46	34,918	121	4,224	5	13
	石油、天然ガス	92	33	464	59	6,871	4	6
	非金属	236	42	79,040	210	87,417	8	4
	計	5,707	3,036	105,581	2,712	20,092	239	657
計	6,201	3,157	220,002	3,102	118,604	258	680	
金融保険業	銀行、信託	165	162	5,063,570	5	30,887	-	-
	その他の金融	14,975	5,389	757,424	9,724	446,706	1,007	2,083
	証券、商品取引	5,055	1,290	990,173	3,816	283,276	154	576
	保険、保険サービス	15,488	6,822	1,630,780	8,749	48,537	3,433	3,756
計	35,683	13,663	8,441,948	22,294	809,406	4,594	6,415	
不動産業	244,698	83,444	2,091,231	162,581	3,252,687	18,352	44,239	
その他の産業	6,930	2,609	121,137	4,380	147,426	607	1,015	
合計	2,418,567	1,125,366	52,243,045	1,307,524	12,497,928	184,496	388,600	

本 金 階 級 別 法 人 数										区 分	
200万円 以 上	500万円 以 上	1,000万円 以 上	2,000万円 以 上	5,000万円 以 上	1 億 円 以 上	5 億 円 以 上	10億円 以 上	50億円 以 上	100 億円 以 上		
61,108	53,039	33,632	20,696	2,721	957	50	93	28	39	総 合 建 設 } 建 職 別 建 設 } 設 計 } 業	
77,036	47,167	19,900	7,574	1,059	447	40	65	17	7		
138,144	100,206	53,532	28,270	3,780	1,404	90	158	45	46		
22	19	22	56	43	107	14	35	15	22	鉄 道 } 運 路 旅 客 運 送 } 輸 路 貨 物 運 送 } 輸 水 道 } 通 倉 庫 } 信 放 送 } 公 電 気 供 給 } 益 ガ ス 、 熱 供 給 } 事 其 他 の 運 輸 、 運 輸 附 帯 サービス 水 道 } 業 計 }	
1,983	1,633	1,287	1,017	286	145	18	21	1	1		
9,978	11,049	9,663	4,562	651	212	15	17	3	7		
1,243	1,253	1,322	913	213	220	32	49	3	9		
1,090	873	712	649	228	254	32	36	12	10		
91	68	62	92	48	284	73	72	3	14		
3	3	—	3	—	7	1	14	7	16		
77	91	49	75	72	101	10	19	1	5		
3,795	4,079	2,567	1,485	727	370	42	51	3	14		
18,282	19,068	15,684	8,852	2,268	1,700	237	314	48	98		
18,401	12,487	5,008	2,253	524	282	23	22	—	2		対 個 人 サービス } 対 事 業 所 サービス } サ 映 画 } ビ 娛 楽 } 業 そ の 他 の サービス } 自 動 車 修 理 } そ の 他 の 修 理 } 計 }
31,680	20,630	13,042	6,272	1,825	1,679	112	206	25	25		
1,447	904	566	308	77	65	12	9	1	2		
6,799	7,337	5,156	3,771	1,742	1,090	57	77	9	10		
45,076	30,788	20,348	8,922	2,143	1,118	81	81	6	3		
11,905	7,599	2,506	922	137	38	—	—	—	—		
4,880	2,760	1,156	518	119	59	3	5	1	—		
120,188	82,505	47,782	22,966	6,567	4,331	288	400	42	42		
32,273	22,999	8,947	3,725	797	404	28	20	5	8	料 理 、 飲 食 店 } 料 飲 旅 旅 館 } 館 計 } 理 食 業	
6,321	5,462	3,349	2,147	805	693	64	112	11	5		
38,594	28,461	12,296	5,872	1,602	1,097	92	132	16	13		
4,285	3,619	1,694	921	223	132	8	7	—	1	農 業 、 水 産 養 殖 } 農 水 計 } 産 林 業	
1,379	1,475	771	419	96	34	—	2	2	2		
5,664	5,094	2,465	1,340	319	166	8	9	2	3		
20	24	30	20	11	24	4	7	4	4	金 属 } 鉍 石 炭 } 業 原 油 、 天 然 ガ ス } 非 金 属 } 計 }	
17	25	11	14	5	7	—	3	—	—		
11	3	11	13	8	30	22	68	20	38		
1,382	1,431	1,086	691	156	58	1	6	—	—		
1,430	1,483	1,138	738	180	119	27	84	24	42		
—	—	—	—	—	1	—	56	17	91	銀 行 、 信 託 } 金 そ の 他 の 金 融 } 融 証 券 、 商 品 取 引 } 保 保 險 、 保 險 サービス } 險 計 } 業	
3,375	3,067	2,322	1,531	619	718	87	117	24	25		
1,047	1,000	880	530	286	403	65	75	14	25		
4,018	1,986	1,017	544	166	509	14	17	10	18		
8,440	6,053	4,219	2,605	1,071	1,631	166	265	65	159		
70,890	52,866	32,181	17,364	4,612	3,546	270	314	30	34	不 動 産 業	
1,775	1,492	995	692	207	105	17	16	4	5	そ の 他 の 産 業	
737,429	554,161	314,416	165,807	40,002	26,232	2,318	3,447	700	959	合 計	

## (3) 都道府県別の普通法人数

国税局・都道府県	区分	法人数	利益計上法人		欠損法人		資	
			事業年度数	所得金額	事業年度数	欠損金額	100万円未満	100万円以上
東京	東神奈川 山梨計	531,826	227,849	22,618,976	307,284	5,189,240	52,396	97,201
		162,457	69,435	2,235,847	93,837	572,655	14,270	30,900
		92,237	40,117	720,376	52,508	307,643	7,657	17,148
		14,746	6,761	208,316	8,074	45,816	1,120	1,934
		801,266	344,162	25,783,515	461,703	6,115,355	75,443	147,183
関信	埼東玉城 茨栃木馬野 群群野湯 長新計	111,850	53,816	829,933	58,584	303,412	8,801	20,821
		38,943	19,922	407,156	19,195	146,328	2,360	5,406
		38,559	18,177	333,147	20,584	98,524	3,688	6,232
		38,902	17,372	406,851	21,756	97,313	3,863	5,952
		312,083	150,115	2,911,635	163,702	847,362	26,239	50,077
大阪	大京阪 兵奈和滋 和歌山計	199,807	94,146	7,825,117	106,664	1,585,961	10,242	27,112
		47,260	20,057	1,001,191	27,447	313,244	3,038	6,663
		80,014	36,449	1,412,749	43,961	375,368	5,105	11,658
		12,446	5,470	165,591	7,014	64,148	754	1,675
		367,353	169,092	10,743,048	200,113	2,440,522	20,855	51,083
札幌	北海 道 宮城手島 岩福秋青 山計	33,786	17,122	444,963	16,878	113,183	2,021	5,123
		15,432	8,433	140,292	7,090	42,072	806	2,076
		33,785	17,483	252,907	16,497	96,929	1,838	5,431
		14,440	7,714	114,806	6,803	30,534	1,180	2,522
		130,313	68,047	1,244,537	63,091	351,561	7,329	18,930
名古屋	愛知 三岐 岐阜計	131,625	67,373	3,663,417	65,067	547,923	10,698	19,411
		65,610	32,781	929,289	33,250	253,254	4,159	9,805
		23,600	12,384	296,963	11,372	57,429	1,487	3,390
		33,846	17,699	522,717	16,381	108,060	2,471	4,228
		254,681	130,237	5,412,386	126,070	966,667	18,815	36,834
金沢	石川 福富 富山計	20,446	9,656	285,864	10,940	50,740	947	2,478
		15,693	8,262	272,986	7,546	53,145	645	1,993
		16,322	8,781	357,109	7,635	38,476	748	1,654
		52,461	26,699	915,959	26,121	142,361	2,340	6,125
		128,896	61,307	1,579,784	68,371	408,974	8,382	20,508
広島	広島 島 島計	53,855	24,744	779,972	29,391	226,451	3,271	8,952
		21,058	10,523	267,184	10,663	47,088	1,462	3,382
		33,975	15,924	368,617	18,269	92,084	1,966	5,285
		9,016	4,762	67,207	4,341	23,538	708	1,313
		128,896	61,307	1,579,784	68,371	408,974	8,382	20,508
高松	香愛 徳高 高松計	20,639	10,440	299,489	10,351	57,528	2,072	3,270
		23,856	10,503	237,514	13,527	78,088	1,583	3,713
		14,519	6,699	106,178	7,893	28,713	1,212	2,143
		11,156	5,262	84,048	5,993	25,765	748	1,562
		70,170	32,904	727,227	37,764	190,095	5,615	10,688
福岡	福佐 佐長 福岡計	68,784	34,293	1,075,407	34,969	253,071	4,105	10,589
		8,891	4,870	103,378	4,077	18,916	612	1,287
		18,660	9,284	147,120	9,528	51,809	1,980	3,126
		96,335	48,447	1,325,905	48,574	323,796	6,697	15,002
		26,454	12,571	205,839	14,084	59,184	2,258	4,249
熊本	熊本 鹿宮 熊本計	19,498	9,034	157,126	10,624	59,791	2,057	3,782
		24,202	11,625	158,023	12,753	67,287	1,533	3,578
		15,748	7,755	112,066	8,107	157,479	1,123	2,512
		85,902	40,985	633,054	45,568	343,741	6,971	14,121
		13,049	5,207	111,752	7,952	77,625	178	642
全国計	2,418,567	1,125,366	52,243,045	1,307,524	12,497,928	184,496	388,600	

(注) この表は、(1)の表を都道府県別に示したものである。

本 金 階 級 別 法 人 数										区 分	
200 万円 以 上	500 万円 以 上	1,000万円 以 上	2,000万円 以 上	5,000万円 以 上	1 億円 以 上	5 億円 以 上	10億円 以 上	50億円 以 上	100 億円 以 上	国税局・ 都道府県	
151,617	101,767	65,975	37,277	11,520	10,359	1,071	1,736	366	541	東 京	東 京
56,624	34,404	15,673	7,339	1,679	1,227	108	161	32	40		
31,928	20,945	9,228	3,798	885	537	40	51	11	9		
4,439	3,904	1,993	1,008	224	101	11	8	2	2		
244,608	161,020	92,869	49,422	14,308	12,224	1,230	1,956	411	592		
39,044	26,178	10,728	4,590	1,041	570	35	30	2	10	關 東	東 越
12,751	10,573	4,776	2,239	518	262	21	31	3	3		
12,746	9,411	3,917	1,904	430	202	7	15	4	3		
12,262	9,388	4,542	2,083	516	248	18	19	3	8		
12,962	10,096	5,210	2,742	681	351	23	21	4	4		
12,407	10,393	5,515	3,222	662	275	27	31	5	5		
102,172	76,039	34,688	16,780	3,848	1,908	131	147	21	33		
56,251	46,267	33,678	18,169	4,374	2,825	257	405	92	135	大 阪	大 阪
12,582	11,285	7,741	4,436	904	491	37	53	13	17		
22,620	19,071	12,371	6,789	1,366	778	87	115	29	25		
3,273	3,115	2,003	1,315	210	87	1	10	1	2		
3,899	3,132	2,065	1,020	228	90	4	9	1	3		
3,750	3,685	2,373	1,437	283	137	9	6	1	3		
102,375	86,555	60,231	33,166	7,365	4,408	395	598	137	185		
35,067	24,049	13,544	7,886	1,543	774	69	68	9	10	札 幌	札 幌
11,175	8,147	4,144	2,278	549	290	27	23	7	2		
4,597	4,014	2,167	1,282	328	142	8	10	1	1		
11,467	8,387	3,939	1,992	469	238	3	15	3	3		
4,409	3,224	1,769	962	260	100	4	9	—	1		
4,906	4,545	2,371	1,341	276	148	10	3	—	2		
4,515	4,501	2,707	1,713	379	165	6	16	3	1		
41,069	32,818	17,097	9,568	2,261	1,083	58	76	14	10		
38,691	31,655	18,008	9,280	2,116	1,428	100	166	34	38	名 古 屋	名 古 屋
20,814	17,100	8,392	3,829	896	489	37	72	5	12		
7,074	6,067	3,313	1,688	352	189	16	19	3	2		
9,357	9,097	5,289	2,566	537	253	17	22	3	6		
75,936	63,919	35,002	17,363	3,901	2,359	170	279	45	58		
5,585	5,365	3,459	1,953	410	206	13	24	2	4	金 沢	金 沢
4,710	4,164	2,536	1,273	245	99	15	8	1	4		
4,015	4,183	3,162	1,876	424	197	22	27	5	9		
14,310	13,712	9,157	5,102	1,079	502	50	59	8	17		
18,045	12,516	6,510	3,316	760	386	28	50	11	10		
6,486	5,037	2,746	1,459	293	160	9	15	3	6		
10,740	8,453	4,611	2,216	435	221	20	24	1	3		
2,716	2,253	1,202	627	118	68	3	8	—	—		
3,095	2,844	1,537	726	150	76	6	5	—	2		
41,082	31,103	16,606	8,344	1,756	911	66	102	15	21		
6,231	4,758	2,518	1,316	283	158	16	8	5	4	高 松	高 松
7,262	5,761	3,214	1,823	321	145	13	13	1	7		
4,299	3,754	1,903	938	183	79	2	4	1	1		
3,387	2,882	1,536	816	148	64	7	4	1	1		
21,179	17,155	9,171	4,893	935	446	38	29	8	13		
21,202	16,328	9,676	4,970	1,143	631	38	71	16	15	福 岡	福 岡
2,695	2,323	1,187	572	137	65	2	8	2	1		
5,507	4,283	2,348	984	268	138	14	8	2	2		
29,404	22,934	13,211	6,526	1,548	834	54	87	20	18		
8,278	6,306	3,259	1,535	379	163	12	13	1	1		
5,890	4,224	2,005	1,119	260	142	8	9	2	—		
8,473	6,199	2,700	1,207	331	163	8	7	2	1		
5,059	3,925	1,915	894	210	99	6	3	2	—		
27,700	20,654	9,879	4,755	1,180	567	34	32	7	2		
2,527	4,203	2,961	2,002	278	216	23	14	5	—	沖 縄	沖 縄
737,429	554,161	314,416	165,807	40,002	26,232	2,318	3,447	700	959		
										全 国 計	

4-3 会社標本調査結果（抜粋）

会社標本調査の説明

1 この4-3における表は、稼働中の内国普通法人について、標本調査により調査したもののうち、主要な計数について取りまとめたものである。

なお、この調査結果の詳細については、「平成3年分税務統計から見た法人企業の実態」（平成5年3月刊行）を参照されたい。

2 調査の対象は、平成3年2月1日から平成4年1月31日までの間に事業年度が終了した次に掲げる内国普通法人（日本銀行、証券取引所、商品取引所、金融先物取引所、日本原子力研究所、理化学研究所、日本科学技術情報センター、帝都高速鉄道交通団の特殊な法人を除く。）について、平成4年6月30日現在で調査したものである。

なお、休業及び清算中の法人は調査の対象となっていない。

- (1) 会社等（株式会社、有限会社、合名会社、合資会社及び協業組合をいう。以下同じ）
- (2) 企業組合、相互会社及び医療法人

3 抽出率及び業種分類

(1) 抽出率

全税務署について、資本金階級別等に次の抽出率で標本法人を抽出し、調査した。

(2) 業種分類

業種は「日本標準産業分類（総務庁）」に基づき、次のとおり18分類している。

区 分	平均抽出率
会 社 等	資本金 500万円未満 2.1 %
	" 500万円以上 1,000万円未満 1.3 %
	" 1,000万円以上 5,000万円未満 1.8 %
	" 5,000万円以上 1億円未満 6.7 %
	" 1億円以上 10億円未満 40.4 %
	" 10億円以上 100.0 %
	全 法 人 の 平 均 2.7 %
企 業 組 合 30.2 %	
相 互 会 社 100.0 %	
医 療 法 人 11.5 %	

業 種	産 業 分 類
農 林 水 産 業	農業、林業、狩猟業、漁業、水産養殖業
鉱 業	金属鉱業、石炭鉱業、原油・天然ガス鉱業、非金属鉱業
建 設 業	総合建設業、職別建設業
製 造 業	
織 維 工 業	製糸・紡績・ねん糸業、織物業、ニット製造業、染色整理業
化 学 工 業	パルプ・紙・紙製品製造業、化学工業、石油・石炭製品製造業、ゴム製品製造業、窯業・土石製品製造業
鉄 鋼 金 属 工 業	鉄鋼業、非鉄金属製造業、金属製品製造業
機 械 工 業	一般機械器具製造業、電気機械器具製造業、通信・輸送用機械器具製造業
食 料 品 製 造 業	水産食料品、調味料、精穀及び製粉、砂糖、菓子、パン類、その他の食料品
出 版 印 刷 業	新聞・出版・印刷・製本業
そ の 他 の 製 造 業	上記以外の製造業
卸 売 業	卸売業、貿易業
小 売 業	小売店、百貨店
料 理 飲 食 旅 館 業	料理・飲食店業、旅館業
金 融 保 険 業	銀行信託業、その他の金融業、証券・商品取引業、保険・保険サービス業
不 動 産 業	建売、土地売買、不動産代理仲介業、その他の不動産業
運 輸 通 信 公 益 事 業	運輸業、運輸附帯サービス業、電気・ガス・水道業、倉庫業、放送業
サ ー ビ ス 業	映画業、娯楽業、修理業、その他のサービス業
そ の 他 の 法 人	企業組合、相互会社、医療法人

- (注) 1 全体の標本法人数は、64,541社である。  
 2 平均抽出率は、資本金階級別等の法人数に対する単純平均である。

## (1) 総括表

区 分	法人数	資本金額	営業収入金額	申告所得金額		調査所得金額		軽減税率 適用所得 金額	算出税額
				利 益	欠 損	利 益	欠 損		
		百万円	百万円	百万円	百万円	百万円	百万円	百万円	百万円
昭和61年分	1,701,642	40,099,995	1,028,380,001	29,879,950	5,000,111	30,294,868	4,928,622	2,675,374	12,531,934
62	1,783,434	43,541,226	1,030,602,206	34,151,597	5,151,472	34,746,036	5,068,245	2,675,953	14,213,409
63	1,851,673	49,314,007	1,103,218,374	40,257,749	5,425,808	40,862,509	5,373,625	3,051,863	16,471,898
平成元	1,962,026	56,324,831	1,225,400,498	46,686,085	4,982,334	47,412,256	4,941,833	3,358,440	19,123,041
2	2,078,270	67,029,463	1,403,972,680	49,682,512	6,791,755	50,381,219	6,746,856	3,750,263	19,534,704
3	2,216,880	72,336,595	1,511,812,174	48,794,465	10,383,875	49,521,540	10,166,033	149,298	18,203,571
<資本金階級別>									
100万円未満	159,403	73,448	44,696,429	1,148,677	214,041	1,164,994	208,924	1,476	423,928
100万円以上	340,665	371,275	37,014,703	731,725	563,628	746,586	524,556	1,475	243,373
200万円 "	665,384	1,854,176	84,790,770	2,088,179	1,280,553	2,146,352	1,254,835	4,709	717,346
500万円 "	515,009	2,960,766	104,909,941	2,389,964	1,356,284	2,469,498	1,289,260	6,116	831,548
1,000万円 "	306,558	3,435,306	125,869,893	3,580,186	1,518,185	3,680,959	1,491,770	8,040	1,294,431
2,000万円 "	160,983	4,437,069	160,391,312	4,829,305	1,175,012	4,921,270	1,153,906	26,203	1,788,936
5,000万円 "	38,698	2,522,368	102,384,179	3,241,080	1,542,434	3,279,294	1,526,657	7,274	1,217,935
1億円 "	23,446	4,672,812	177,377,503	5,074,840	1,599,439	5,105,950	1,580,451	11,194	1,917,850
5億円 "	2,119	1,435,518	41,174,001	1,341,245	155,669	1,352,329	158,705	1,751	509,016
10億円 "	3,042	6,366,191	106,449,125	3,974,613	426,400	4,011,772	428,104	11,420	1,506,525
50億円 "	651	4,529,121	49,655,462	2,173,125	95,643	2,197,209	95,646	7,432	826,245
100億円 "	922	39,678,546	477,098,856	18,221,528	456,580	18,445,328	453,219	62,209	6,926,437
合 計	2,216,880	72,336,595	1,511,812,174	48,794,465	10,383,875	49,521,540	10,166,033	149,298	18,203,571
<業 種 別>									
農 林 水 産 業	16,743	244,359	5,204,901	110,418	135,271	111,665	133,859	552	40,207
鉱 業	5,626	1,524,902	5,147,960	192,013	110,879	195,528	110,612	104	71,942
建 設 業	365,775	4,911,730	154,417,589	6,288,121	548,078	6,459,227	537,302	14,531	2,333,243
織 維 工 業	23,469	678,041	10,405,917	319,750	103,655	323,144	102,282	549	117,609
化 学 工 業	41,995	6,093,442	77,972,497	3,685,608	298,622	3,705,082	296,620	3,496	1,379,203
鉄 鋼 金 属 工 業	67,537	3,658,986	54,512,593	2,534,304	167,637	2,566,734	159,441	5,265	946,674
機 械 工 業	96,800	9,744,624	158,383,696	7,375,589	560,564	7,460,763	547,767	9,067	2,776,137
食 料 品 製 造 業	44,190	1,684,934	35,955,826	1,288,975	207,177	1,308,794	194,173	2,854	484,333
出 版 印 刷 業	46,620	714,428	17,393,449	742,898	182,994	751,557	182,421	750	274,317
その他の製造業	114,751	2,274,728	56,258,367	2,089,318	356,745	2,116,327	354,919	8,505	777,869
卸 売 業	268,698	6,694,828	441,551,931	5,675,013	1,077,669	5,750,646	1,027,006	15,494	2,099,284
小 売 業	343,621	3,669,634	123,948,881	2,428,093	1,222,902	2,456,936	1,193,275	73,146	896,973
料理飲食旅館業	111,030	1,512,060	21,223,399	585,617	552,289	592,325	543,474	2,533	212,110
金 融 保 険 業	31,976	11,532,770	98,129,904	5,799,598	560,883	5,900,293	540,362	521	2,207,507
不 動 産 業	214,419	3,973,075	40,292,025	1,848,899	2,599,540	1,872,020	2,582,913	3,546	676,592
運輸通信公益事業	71,527	8,603,999	73,599,428	3,337,430	326,885	3,372,455	324,764	1,749	1,248,426
サ ー ビ ス 業	336,728	4,491,718	99,832,663	3,284,337	1,284,375	3,355,307	1,268,331	6,631	1,209,324
その他の法人	15,375	328,338	37,581,148	1,208,483	87,711	1,222,737	86,511	4	451,819
(企業組合)	(1,849)	(12,352)	(408,598)	(6,350)	(2,192)	(6,443)	(2,007)	(4)	(2,206)
(相互会社)	(18)	(-)	(31,868,091)	(922,047)	(-)	(933,719)	(-)	(-)	(350,144)
(医療法人)	(13,508)	(315,986)	(5,304,459)	(280,086)	(85,519)	(282,575)	(84,504)	(-)	(99,469)
合 計	2,216,880	72,336,595	1,511,812,174	48,794,465	10,383,875	49,521,540	10,166,033	149,298	18,203,571

## (2) 利益及び欠損の状況

区 分	法 人 数 ①	利 益 計 上 法 人			欠 損 法 人			欠損法人の 割 合 ④/①
		法 人 数 ②	所 得 金 額 ③	1法人当たり 所 得 金 額 ③/②	法 人 数 ④	欠 損 金 額 ⑤	1法人当たり 欠 損 金 額 ⑤/④	
			百万円	百万円		百万円	百万円	%
昭 和 61 年 分	1,701,642	777,653	30,294,868	39.0	923,989	4,928,622	5.3	54.3
62	1,783,434	848,002	34,746,036	41.0	935,432	5,068,245	5.4	52.5
63	1,851,673	900,973	40,862,509	45.4	950,700	5,373,625	5.7	51.3
平 成 元	1,962,026	988,025	47,421,256	48.0	974,001	4,941,883	5.1	49.6
2	2,078,270	1,072,334	50,381,219	47.0	1,005,936	6,746,856	6.7	48.4
3	2,216,880	1,114,191	49,521,540	44.4	1,102,689	10,166,033	9.2	49.7
<資本金階級別>								
100万円未満	159,403	60,844	1,164,994	19.1	98,559	208,924	2.1	61.8
100万円以上	340,665	142,360	746,586	5.2	198,305	524,556	2.6	58.2
200万円 "	665,384	311,221	2,146,352	6.9	354,163	1,254,835	3.5	53.2
500万円 "	515,009	264,246	2,469,498	9.3	250,763	1,289,260	5.1	48.7
1,000万円 "	306,558	181,969	3,680,959	20.2	124,589	1,491,770	12.0	40.6
2,000万円 "	160,983	107,746	4,921,270	45.7	53,237	1,153,906	21.7	33.1
5,000万円 "	38,698	25,465	3,279,294	128.8	13,233	1,526,657	115.4	34.2
1 億円 "	23,446	15,263	5,105,950	334.5	8,183	1,580,451	193.1	34.9
5 億円 "	2,119	1,516	1,352,329	892.0	603	158,705	263.2	28.5
10億円 "	3,042	2,223	4,011,772	1,804.7	819	428,104	522.7	26.9
50億円 "	651	527	2,197,209	4,169.3	124	95,646	771.3	19.0
100億円 "	922	811	18,445,328	22,743.9	111	453,219	4,083.1	12.0
合 計	2,216,880	1,114,191	49,521,540	44.4	1,102,689	10,166,033	9.2	49.7
<業 種 別>								
農 林 水 産 業	16,743	4,981	111,665	22.4	11,762	133,859	11.4	70.3
鉱 業	5,626	2,994	195,528	65.3	2,632	110,612	42.0	46.8
建 設 業	365,775	242,431	6,459,227	26.6	123,344	537,302	4.4	33.7
織 維 工 業	23,469	8,830	323,144	36.6	14,639	102,282	7.0	62.4
化 学 工 業	41,995	23,656	3,705,082	156.6	18,339	296,620	16.2	43.7
鉄 鋼 金 属 工 業	67,537	38,726	2,566,734	66.3	28,811	159,441	5.5	42.7
機 械 工 業	96,800	56,340	7,460,763	132.4	40,460	547,767	13.5	41.8
食 料 品 製 造 業	44,190	19,934	1,308,794	65.7	24,256	194,173	8.0	54.9
出 版 印 刷 業	46,620	23,112	751,557	32.5	23,508	182,421	7.8	50.4
そ の 他 の 製 造 業	114,751	53,360	2,116,327	39.7	61,391	354,919	5.8	53.5
卸 売 業	268,698	148,384	5,750,646	38.8	120,314	1,027,006	8.5	44.8
小 売 業	343,621	145,366	2,456,936	16.9	198,255	1,193,275	6.0	57.7
料 理 飲 食 旅 館 業	111,030	37,298	592,325	15.9	73,732	543,474	7.4	66.4
金 融 保 険 業	31,976	14,291	5,900,293	412.9	17,685	540,362	30.6	55.3
不 動 産 業	214,419	81,399	1,872,020	23.0	133,020	2,562,913	19.3	62.0
運 輸 通 信 公 益 事 業	71,527	40,742	3,372,455	82.8	30,785	324,764	10.5	43.0
サ ー ビ ス 業	336,728	162,305	3,355,307	20.7	174,423	1,268,331	7.3	51.8
そ の 他 の 法 人	15,375	10,042	1,222,737	121.8	5,333	86,511	16.2	34.7
( 企 業 組 合 )	( 1,849 )	( 736 )	( 6,443 )	( 8.8 )	( 1,113 )	( 2,007 )	( 1.8 )	( 60.2 )
( 相 互 会 社 )	( 18 )	( 18 )	( 933,719 )	( 51,873.3 )	( - )	( - )	( - )	( - )
( 医 療 法 人 )	( 13,508 )	( 9,288 )	( 282,575 )	( 30.4 )	( 4,220 )	( 84,504 )	( 20.0 )	( 31.2 )
合 計	2,216,880	1,114,191	49,521,540	44.4	1,102,689	10,166,033	9.2	49.7

## (3) 営業収入金額及び所得率

区 分	営 業 収 入 金 額		う ち 利 益 計 上 法 人				
			営 業 収 入 金 額		所 得 金 額		所 得 率 ②/①
	百万円	伸び率 %	① 百万円	伸び率 %	② 百万円	伸び率 %	
昭 和 61 年 分	1,028,380,001	3.6	847,514,160	2.8	30,294,868	0.0	3.6
62	1,030,602,206	0.2	870,453,951	2.7	34,746,036	14.7	4.0
63	1,103,218,374	7.0	947,777,358	8.9	40,862,509	17.6	4.3
平 成 元	1,225,400,498	11.1	1,081,156,601	14.1	47,412,256	16.0	4.4
2	1,403,972,680	14.6	1,216,460,561	12.5	50,381,219	6.3	4.1
3	1,511,812,174	7.7	1,295,766,169	6.5	49,521,540	△ 1.7	3.8
<資本金階級別>							
100万円未満	44,696,429	3.8	39,341,233	1.6	1,164,994	△ 3.3	3.0
100万円以上	37,014,703	11.2	20,295,221	△ 3.1	746,586	△ 9.5	3.7
200万円 "	84,790,770	11.1	53,271,141	3.9	2,146,352	13.3	4.0
500万円 "	104,909,941	8.4	69,538,578	△ 0.3	2,469,498	△ 1.5	3.6
1,000万円 "	125,869,893	10.7	96,842,595	8.2	3,680,959	4.7	3.8
2,000万円 "	160,391,312	2.3	133,053,320	1.2	4,921,270	7.6	3.7
5,000万円 "	102,384,179	△ 19.6	88,428,213	△ 22.9	3,279,294	△ 14.0	3.7
1億円 "	177,377,503	9.6	151,487,600	5.4	5,105,950	3.9	3.4
5億円 "	41,174,001	16.5	36,808,099	13.9	1,352,329	5.3	3.7
10億円 "	106,449,125	17.7	93,749,435	13.1	4,011,772	2.9	4.3
50億円 "	49,655,462	14.8	47,034,094	15.7	2,197,209	2.6	4.7
100億円 "	477,098,856	12.0	465,916,640	16.3	18,445,328	△ 6.9	4.0
合 計	1,511,812,174	7.7	1,295,766,169	6.5	49,521,540	△ 1.7	3.8
<業 種 別>							
農 林 水 産 業	5,204,901	0.1	2,343,195	△ 18.5	111,665	△ 9.7	4.8
鉱 業	5,147,960	△ 5.4	4,091,277	△ 5.6	195,528	△ 34.1	4.8
建 設 業	154,417,589	22.1	138,880,109	19.1	6,459,227	31.3	4.7
織 維 工 業	10,405,917	△ 5.8	7,789,058	△ 8.5	323,144	△ 3.8	4.1
化 学 工 業	77,972,497	8.0	67,585,322	3.6	3,705,082	1.1	5.5
鉄 鋼 金 属 工 業	57,512,593	14.3	45,735,068	5.6	2,566,734	8.0	5.6
機 械 工 業	158,383,696	9.7	140,307,669	6.0	7,460,763	5.4	5.3
食 料 品 製 造 業	35,955,826	8.6	30,136,748	6.9	1,308,794	9.9	4.3
出 版 印 刷 業	17,393,449	△ 10.8	14,735,400	△ 15.2	751,557	△ 20.2	5.1
そ の 他 の 製 造 業	56,258,367	11.5	42,327,916	1.2	2,116,327	△ 6.5	5.0
卸 売 業	441,551,931	6.6	397,007,713	12.3	5,750,646	3.6	1.4
小 売 業	123,948,881	13.1	93,638,290	17.9	2,456,936	8.7	2.6
料 理 飲 食 旅 館 業	21,223,399	30.8	10,936,161	22.0	592,325	25.7	5.4
金 融 保 険 業	98,129,904	12.7	94,907,703	11.4	5,900,293	△ 28.2	6.2
不 動 産 業	40,292,025	△ 34.3	28,368,862	△ 46.8	1,872,020	△ 21.7	6.6
運 輸 通 信 公 益 事 業	73,599,428	0.6	66,367,689	△ 1.8	3,372,455	△ 14.1	5.1
サ ー ビ ス 業	99,832,663	11.8	74,949,300	4.8	3,355,307	6.6	4.5
そ の 他 の 法 人	37,581,148	△ 0.3	35,658,689	△ 2.1	1,222,737	0.2	3.4
( 企 業 組 合 )	( 408,598 )	( 2.3 )	( 268,110 )	( 8.2 )	( 6,443 )	( 19.9 )	( 2.4 )
( 相 互 会 社 )	( 31,868,091 )	( △ 2.9 )	( 31,868,091 )	( △ 2.9 )	( 933,719 )	( △ 4.0 )	( 2.9 )
( 医 療 法 人 )	( 5,304,459 )	( 19.0 )	( 3,522,488 )	( 5.4 )	( 282,575 )	( 17.0 )	( 8.0 )
合 計	1,511,812,174	7.7	1,295,766,169	6.5	49,521,540	△ 1.7	3.8



## (4) 益金処分

(単位：百万円)

区 分	役員賞与	支払配当	法人税額	その他の 社外流出	社内留保	合 計
昭和61年分	613,240	3,261,206	11,173,783	6,813,693	5,667,679	27,529,599
62	693,539	3,314,065	13,112,403	7,793,385	8,050,368	32,963,761
63	760,756	3,737,405	15,139,713	8,193,632	11,627,758	39,459,264
平成元	878,752	4,070,554	17,612,930	9,237,561	14,942,114	46,741,911
2	997,965	4,560,986	17,748,352	10,609,190	14,021,749	47,938,241
3	1,009,731	4,730,962	16,149,179	11,591,494	9,955,360	43,436,726
<b>&lt;資本金階級別&gt;</b>						
100万円未満	12,150	11,120	291,877	359,047	352,102	1,026,297
100万円以上	28,628	27,933	238,693	194,279	△ 57,145	432,388
200万円 "	78,602	86,332	703,668	477,727	29,872	1,376,201
500万円 "	102,484	112,129	839,651	535,302	189,273	1,778,840
1,000万円 "	163,814	171,619	1,251,923	951,539	59,461	2,598,354
2,000万円 "	228,504	298,731	1,698,224	1,246,515	923,880	4,395,854
5,000万円 "	101,359	142,561	1,174,771	874,540	△ 295,385	1,997,848
1億円 "	125,429	296,166	1,801,445	1,280,172	450,714	3,953,925
5億円 "	23,683	86,906	474,943	304,076	365,417	1,255,024
10億円 "	51,516	343,677	1,379,127	895,934	1,112,207	3,782,460
50億円 "	22,151	243,591	737,407	455,173	727,490	2,185,812
100億円 "	71,412	2,910,199	5,557,449	4,017,189	6,097,473	18,653,722
合 計	1,009,731	4,730,962	16,149,179	11,591,494	9,955,360	43,436,726
<b>&lt;業 種 別&gt;</b>						
農 林 水 産 業	4,379	9,983	37,062	31,888	△ 24,382	58,930
鉱 業	4,489	34,291	46,978	83,113	△ 52,708	116,163
建 設 業	171,852	347,250	2,227,649	1,503,845	1,956,881	6,207,477
織 維 工 業	10,875	35,467	105,827	70,512	50,347	273,028
化 学 工 業	63,630	466,382	1,221,625	859,654	1,088,364	3,699,654
鉄 鋼 金 属 工 業	51,670	276,418	871,256	460,998	937,041	2,597,383
機 械 工 業	100,231	911,178	2,349,900	1,327,673	2,784,413	7,473,396
食 料 品 製 造 業	24,335	159,737	438,150	293,670	289,262	1,205,153
出 版 印 刷 業	23,920	51,791	253,421	166,672	135,014	630,818
その他の製造業	52,385	146,908	718,092	393,975	623,574	1,934,935
卸 売 業	193,833	449,329	1,818,871	1,645,996	1,062,250	5,170,278
小 売 業	57,247	192,997	855,622	497,504	39,718	1,643,087
料理飲食旅館業	14,087	29,626	225,047	148,543	△ 146,929	270,374
金融保険業	30,887	674,809	1,711,209	1,398,096	1,759,251	5,574,251
不 動 産 業	44,773	123,007	676,175	782,203	△ 1,838,232	△ 212,073
運輸通信公益事業	47,981	593,224	1,159,370	631,831	773,715	3,206,121
サ ー ビ ス 業	107,429	228,246	1,114,995	928,161	48,511	2,427,343
その他の法人	5,728	318	317,930	367,161	469,271	1,160,408
(企業組合)	( 553)	( 318)	( 1,973)	( 1,877)	( 1,657)	( 6,377)
(相互会社)	( 2,086)	( - )	( 221,313)	( 315,486)	( 396,414)	( 935,299)
(医療法人)	( 3,089)	( - )	( 94,644)	( 49,798)	( 71,200)	( 218,732)
合 計	1,009,731	4,730,962	16,149,179	11,591,494	9,955,360	43,436,726

## (5) 交際費、寄付金、引当金、減価償却費

(単位：百万円)

区 分	交 際 費 支 出 額	寄 付 金 支 出 額	貸倒引当金 期 末 残 高	賞与引当金 期 末 残 高	退職給与引当金 期 末 残 高	減価償却費(総額) 損 金 算 入 額
昭 和 61 年 分	3,944,783	306,370	2,993,840	5,249,205	9,592,640	22,165,813
62	4,186,260	355,940	3,203,233	5,487,984	9,960,591	24,181,494
63	4,550,261	393,739	3,449,514	6,007,926	10,892,975	27,111,309
平 成 元	4,976,964	422,272	3,958,007	6,703,463	11,566,319	30,182,162
2	5,627,426	549,069	4,555,788	7,591,551	11,949,107	32,805,616
3	6,140,740	563,384	4,799,633	8,154,467	12,746,185	36,986,615
<資本金階級別>						
100万円未満	165,893	14,294	143,495	279,247	362,100	428,416
100万円以上	349,713	3,858	21,391	44,679	20,026	971,110
200万円 "	858,945	12,719	72,555	132,147	71,089	1,668,162
500万円 "	848,819	13,023	100,084	176,091	88,125	2,065,115
1,000万円 "	817,700	21,191	156,237	369,127	195,085	2,419,938
2,000万円 "	711,102	51,106	285,950	661,274	568,824	2,917,653
5,000万円 "	338,895	52,125	245,949	533,500	653,074	2,475,505
1億円 "	482,973	48,146	567,388	1,192,539	1,237,378	3,585,264
5億円 "	107,231	10,258	143,499	318,618	436,481	1,096,113
10億円 "	291,688	43,839	434,118	844,139	1,248,116	3,684,250
50億円 "	150,101	19,653	208,454	464,710	695,490	1,745,152
100億円 "	1,017,680	273,171	2,420,513	3,138,395	7,170,397	13,929,938
合 計	6,140,740	563,384	4,799,633	8,154,467	12,746,185	36,986,615
<業 種 別>						
農 林 水 産 業	19,780	1,115	17,893	11,322	24,863	203,375
鉱 業	25,040	4,173	13,987	27,184	45,720	262,280
建 設 業	1,195,048	65,840	150,890	627,770	824,151	2,107,834
織 維 工 業	46,427	2,836	23,420	67,282	108,957	258,053
化 学 工 業	405,970	50,377	200,769	649,111	1,305,821	2,607,300
鉄 鋼 金 属 工 業	259,414	20,141	107,565	491,780	923,214	2,059,625
機 械 工 業	475,889	74,267	316,676	1,699,048	2,275,490	5,906,524
食 料 品 製 造 業	133,932	16,170	38,945	175,868	381,934	900,885
出 版 印 刷 業	130,068	5,528	29,635	156,951	289,494	499,789
そ の 他 の 製 造 業	251,473	14,348	96,822	314,705	395,267	1,147,800
卸 売 業	987,112	35,960	887,761	841,759	791,114	1,755,476
小 売 業	406,590	22,945	137,868	425,735	419,144	1,352,464
料 理 飲 食 旅 館 業	117,430	5,219	12,241	75,167	83,551	672,921
金 融 保 険 業	303,165	76,909	2,283,992	507,112	648,645	1,338,445
不 動 産 業	284,865	17,538	60,295	84,426	54,325	1,437,480
運 輸 通 信 公 益 事 業	317,772	54,911	66,216	1,038,915	3,438,228	6,991,460
サ ー ビ ス 業	673,662	75,793	212,581	647,140	336,961	7,076,840
そ の 他 の 法 人	107,104	19,314	142,077	313,193	399,306	408,065
( 企 業 組 合 )	( 1,932 )	( 32 )	( 378 )	( 1,362 )	( 3,894 )	( 8,048 )
( 相 互 会 社 )	( 66,586 )	( 13,230 )	( 137,598 )	( 261,635 )	( 345,541 )	( 222,307 )
( 医 療 法 人 )	( 38,586 )	( 6,052 )	( 4,101 )	( 50,196 )	( 49,871 )	( 177,710 )
合 計	6,140,740	563,384	4,799,633	8,154,467	12,746,185	36,986,615

## (6) 所得階級別法人数

区 分	欠 損 法 人 数	利 益 計				
		100万円未満	100万円以上	200万円以上	500万円以上	1,000万円以上
昭 和 61 年 分	923,989	303,150	97,289	129,992	85,607	60,657
62	935,432	311,557	103,948	142,365	92,186	72,968
63	950,700	301,279	116,697	153,557	104,680	76,908
平 成 元	974,001	304,604	117,849	170,140	127,066	101,982
2	1,005,936	321,253	120,848	195,772	137,750	110,231
3	1,102,689	336,728	130,830	193,823	147,435	112,591
<資本金階級別>						
100万円未満	98,559	30,352	10,593	9,872	4,945	3,020
100万円以上	198,305	60,660	19,793	28,623	16,364	8,857
200万円 "	354,163	122,933	44,960	59,824	38,439	24,785
500万円 "	250,763	80,186	30,415	50,207	40,330	29,725
1,000万円 "	124,589	32,748	17,409	29,083	30,397	26,072
2,000万円 "	53,237	8,557	6,578	13,685	14,371	16,469
5,000万円 "	13,233	979	846	1,969	1,936	2,769
1 億円 "	8,183	292	227	530	618	811
5 億円 "	603	15	2	14	22	39
10億円 "	819	6	7	15	12	40
50億円 "	124	-	-	-	-	3
100億円 "	111	-	-	1	1	1
合 計	1,102,689	336,728	130,830	193,823	147,435	112,591
<業 種 別>						
農 林 水 産 業	11,762	1,733	487	596	647	501
鉱 業	2,632	595	173	514	360	491
建 設 業	123,344	64,987	29,542	45,722	38,338	26,203
織 維 工 業	14,639	2,304	998	1,174	1,274	1,118
化 学 工 業	18,339	4,377	1,614	3,123	2,728	2,929
鉄 鋼 金 属 工 業	28,811	6,890	2,688	7,124	5,367	6,198
機 械 工 業	40,460	13,003	5,440	9,087	7,808	5,516
食 料 品 製 造 業	24,256	5,673	2,165	3,291	2,281	1,993
出 版 印 刷 業	23,508	9,090	2,351	3,322	2,749	2,465
そ の 他 の 製 造 業	61,391	17,085	7,257	8,652	6,642	5,109
卸 売 業	120,314	35,776	14,205	24,502	20,376	17,305
小 売 業	198,255	56,858	21,273	27,238	18,131	9,408
料 理 飲 食 旅 館 業	73,732	13,360	7,291	6,729	3,400	2,612
金 融 保 險 業	17,685	5,445	1,482	1,970	1,194	1,199
不 動 産 業	133,020	28,310	9,469	14,038	9,974	8,300
運 輸 通 信 公 益 事 業	30,785	9,252	4,359	7,622	6,121	4,854
サ ー ビ ス 業	174,423	60,934	19,300	27,744	18,324	14,755
そ の 他 の 法 人	5,333	1,056	736	1,375	1,721	1,635
( 企 業 組 合 )	( 1,113 )	( 367 )	( 90 )	( 102 )	( 79 )	( 28 )
( 相 互 会 社 )	( - )	( - )	( - )	( - )	( - )	( - )
( 医 療 法 人 )	( 4,220 )	( 689 )	( 646 )	( 1,273 )	( 1,642 )	( 1,607 )
合 計	1,102,689	336,728	130,830	193,823	147,435	112,591

上		法人				数	合 計	区 分
2,000万円以上	5,000万円以上	1億円以上	2億円以上	5億円以上	10億円以上			
51,234	23,909	13,201	7,547	2,481	2,576	777,653	昭 和 61 年 分	
65,694	28,832	14,607	10,051	2,895	2,899	848,002	62	
78,972	33,274	17,857	11,122	3,161	3,466	900,973	63	
86,641	37,964	21,192	12,345	4,115	4,127	988,025	平 成 元	
98,452	42,040	23,528	13,493	4,714	4,253	1,072,334	2	
104,029	43,371	22,660	14,026	4,240	4,458	1,114,191	3	
<資本金階級別>								
1,565	346	80	45	9	17	60,844	100万円未満	
6,176	1,452	288	145	—	2	142,360	100万円以上	
14,524	3,781	1,194	459	317	5	311,221	200万円 "	
25,097	6,189	1,704	388	4	1	264,246	500万円 "	
27,373	12,093	5,010	1,652	121	11	181,969	1,000万円 "	
22,719	12,902	7,637	4,409	253	166	107,746	2,000万円 "	
4,578	4,221	3,970	2,877	898	422	25,465	5,000万円 "	
1,867	2,220	2,524	3,360	1,728	1,086	15,263	1億円 "	
54	89	149	342	366	424	1,516	5億円 "	
71	72	89	309	481	1,121	2,223	10億円 "	
4	4	8	23	43	442	527	50億円 "	
1	2	7	17	20	761	811	100億円 "	
104,029	43,371	22,660	14,026	4,240	4,458	1,114,191	合 計	
<業 種 別>								
659	130	149	51	25	3	4,981	農 林 水 産 業	
413	228	160	31	7	22	2,994	鉱 業	
22,755	6,450	5,114	2,206	524	590	242,431	建 設 業	
970	574	149	202	37	30	8,830	織 維 工 業	
4,150	2,367	1,124	516	295	433	23,656	化 学 工 業	
5,497	2,696	937	823	256	250	38,726	鉄 鋼 金 属 工 業	
6,889	3,911	1,864	1,484	651	687	56,340	機 械 工 業	
2,267	1,076	522	432	77	157	19,934	食 料 品 製 造 業	
1,514	649	462	353	74	83	23,112	出 版 印 刷 業	
4,090	2,589	508	1,005	206	217	53,360	そ の 他 の 製 造 業	
19,133	8,912	4,239	2,809	587	540	148,384	卸 売 業	
7,697	2,520	1,184	575	266	216	145,366	小 売 業	
2,192	869	264	457	72	52	37,298	料 理 飲 食 旅 館 業	
1,108	490	480	350	180	393	14,291	金 融 保 険 業	
6,430	2,396	1,476	520	313	173	81,399	不 動 産 業	
4,237	2,209	969	618	244	257	40,742	運 輸 通 信 公 益 事 業	
12,164	4,283	2,584	1,474	421	322	162,305	サ ー ビ ス 業	
1,864	1,022	475	120	5	33	10,042	そ の 他 の 法 人	
( 44)	( 13)	( 7)	( 6)	( —)	( —)	( 736)	( 企 業 組 合)	
( —)	( —)	( —)	( 1)	( —)	( 17)	( 18)	( 相 互 会 社)	
(1,820)	(1,009)	(468)	(113)	( 5)	( 16)	(9,288)	( 医 療 法 人)	
104,029	43,371	22,660	14,026	4,240	4,458	1,114,191	合 計	

## (7) 資本金階級別の同非別、青白別、組織区分別法人数

区 分	稼働中の 法人数	同 非 区 分			青 白 区 分	
		同 族 会 社		非同族会社	青 色	白 色
		留保金課税 の対象会社	非同族の 同族会社			
100万円未満	159,403	155,898	624	2,881	153,078	6,325
100万円以上	340,665	335,587	2,136	2,942	329,756	10,909
200万円 "	665,384	654,070	5,005	6,309	643,330	22,054
500万円 "	515,009	501,217	5,132	8,660	502,478	12,531
1,000万円 "	306,558	284,872	10,121	11,565	301,122	5,436
2,000万円 "	160,983	139,311	12,161	9,511	158,091	2,892
5,000万円 "	38,698	25,882	8,850	3,966	39,355	343
1億円 "	23,446	10,513	9,651	3,282	23,296	150
5億円 "	2,119	552	982	585	2,105	14
10億円 "	3,042	536	1,433	1,073	3,035	7
50億円 "	651	47	204	400	651	-
100億円 "	922	37	181	704	922	-
合 計	2,216,880	2,108,522	56,480	51,878	2,156,219	60,661

区 分	稼働中の 法人数	組 織 区 分				
		株式会社	有限会社	合名会社	合資会社	医療法人等
100万円未満	159,403	32,793	110,662	3,012	11,060	1,876
100万円以上	340,665	116,509	214,689	1,281	6,938	1,248
200万円 "	665,384	256,592	400,853	1,187	4,462	2,290
500万円 "	515,009	247,378	258,548	716	4,194	4,173
1,000万円 "	306,558	238,178	60,448	404	1,645	5,883
2,000万円 "	160,983	141,548	14,568	77	1,091	3,699
5,000万円 "	38,698	36,042	1,667	-	52	937
1億円 "	23,446	21,823	1,178	15	23	407
5億円 "	2,119	2,006	76	3	-	34
10億円 "	3,042	2,980	50	-	-	12
50億円 "	651	644	4	-	-	3
100億円 "	922	919	1	-	-	2
合 計	2,216,880	1,097,412	1,062,744	6,695	29,465	20,564

## (8) 業種別、資本金階級別法人数

業種	500万円未満		500万円以上		1,000万円以上		1億円以上		10億円以上		合計	
	法人数	構成比	法人数	構成比	法人数	構成比	法人数	構成比	法人数	構成比	法人数	構成比
農林水産業	8,610	0.7	4,280	0.8	3,691	0.7	150	0.6	12	0.3	16,743	0.8
鉱業	2,067	0.2	1,339	0.3	1,959	0.4	130	0.5	131	2.8	5,626	0.3
建設業	181,044	15.5	95,488	18.5	87,612	17.3	1,404	5.5	227	4.9	365,775	16.5
繊維工業	12,291	1.1	5,039	1.0	5,835	1.2	247	1.0	57	1.2	23,469	1.1
化学工業	17,037	1.5	9,014	1.8	14,047	2.8	1,383	5.4	514	11.1	41,995	1.9
鉄鋼金属工業	36,018	3.1	16,043	3.1	14,417	2.8	840	3.3	214	4.6	67,537	3.0
機械工業	47,492	4.1	22,633	4.4	24,087	4.8	1,913	7.5	675	14.6	96,800	4.4
食料品製造業	22,775	2.0	9,607	1.9	10,987	2.2	662	2.6	159	3.4	44,190	2.0
出版印刷業	28,779	2.5	9,201	1.8	8,287	1.6	320	1.3	33	0.7	46,620	2.1
その他の製造業	61,661	5.3	26,212	5.1	25,762	5.1	933	3.6	183	4.0	114,751	5.2
卸売業	118,552	10.2	64,448	12.5	80,892	16.0	4,362	17.1	444	9.6	268,698	12.1
小売業	211,474	18.1	79,920	15.5	50,513	10.0	1,481	5.8	233	5.0	343,621	15.5
料理飲食旅館業	65,630	5.6	25,487	4.9	18,719	3.7	1,054	4.1	140	3.0	111,030	5.0
金融保険業	16,916	1.5	5,212	1.0	7,867	1.6	1,544	6.0	437	9.5	31,976	1.4
不動産業	113,896	9.8	46,159	9.0	50,679	10.0	3,368	13.2	317	6.9	214,419	9.7
運輸通信公益事業	25,708	2.2	17,857	3.5	25,766	5.1	1,770	6.9	426	9.2	71,527	3.2
サービス業	192,083	16.5	74,078	14.4	66,548	13.1	3,615	14.1	404	8.8	336,728	15.2
その他の法人	3,419	0.3	2,987	0.6	8,571	1.7	389	1.5	9	0.2	15,375	0.7
(企業組合)	(1,327)	(0.1)	(254)	(0.0)	(258)	(0.1)	(10)	(0.0)	(-)	(-)	(1,849)	(0.1)
(相互会社)	(18)	(0.0)	(-)	(-)	(-)	(-)	(-)	(-)	(-)	(-)	(18)	(0.0)
(医療法人)	(2,074)	(0.2)	(2,733)	(0.5)	(8,313)	(1.6)	(379)	(1.5)	(9)	(0.2)	(13,508)	(0.6)
合計	1,165,452	100	515,009	100	506,239	100	25,565	100	4,615	100	2,216,880	100

# 5 相続税

## 統計表を見る方のために

### 1 利用上の注意

この章は、平成3年中に相続又は遺贈により財産を取得した者（同一被相続人から財産を取得した者全員が差引税額のない場合を除く。）について、平成4年6月30日までの申告又は処理による課税事績を示したものである。

なお、一部について、平成2年以前に相続又は遺贈により財産を取得した者についての申告又は処理による課税事績について調査している。

### 2 用語の説明（平成3年分）

この章における用語の意義は、次のとおりである。

- (1) 加算贈与財産価額 相続人に相続開始前3年以内に被相続人から贈与された財産がある場合、相続税の課税価格に加算されるその贈与された財産の価額をいう。
- (2) 2割加算額 相続人の中に被相続人の一親等の血族及び配偶者以外の者がいる場合、その相続人の相続税額に加算されるその相続税額の20%に相当する金額をいう。
- (3) 納税猶予 相続人が農地等を相続して継続して農業を営む場合には、相続税額から農業投資価格に基づき計算された相続税額を差引いた残額が、20年間納付を猶予される。

### 3 相続税の率（平成3年分）

法定相続分に 応ずる取得金額	400 万円 以下	800 万円 以下	1,400 万円 以下	2,300 万円 以下	3,500 万円 以下	5,000 万円 以下	7,000 万円 以下	10,000 万円 以下	15,000 万円 以下	20,000 万円 以下	25,000 万円 以下	50,000 万円 以下	50,000 万円 超
率	%	%	%	%	%	%	%	%	%	%	%	%	%
	10	15	20	25	30	35	40	45	50	55	60	65	70
控除額	万円	万円	万円	万円	万円	万円	万円	万円	万円	万円	万円	万円	万円
	-	20	60	130	245	420	670	1,020	1,520	2,270	3,270	4,520	7,020

（使用方法） 法定相続分に応ずる取得金額×率－控除額＝相続税の総額の基となる税額

### 4 相続税の主な諸控除

- (1) 税額控除 相続税額から控除される金額で次の種類がある。
- イ 贈与税額控除 加算贈与財産価額がある場合、その贈与を受けた財産に対し課税された贈与税の金額が相続税額から控除される。
- ロ 配偶者の税額軽減 配偶者の租税負担を軽減するためのもので、課税価格の合計額の配偶者の法定相続分相当額（その金額より8,000万円の方が大きい場合は8,000万円）と配偶者の課税価格（実際取得額）とのうち、いずれか少ない金額に対応する税額が、配偶者の相続税額から控除される。
- ハ 未成年者控除 未成年者の租税負担を軽減するためのもので、相続人が満20歳未満の法定相続人である場合に、その相続人が満20歳になるまでの年数1年につき6万円の割で計算した金額が相続税額から控除される。
- ニ 障害者控除 障害者の租税負担を軽減するためのもので、相続人が障害者でかつ法定相続人である場合に、その障害者が70歳になるまでの年数1年につき6万円（特別障害者の場合には12万円）の割で計算した金額が、相続税額から控除される。
- ホ 相次相続控除 被相続人が、今回の相続開始前10年以内に開始した相続により相続税を納付している場合に、前回算出された相続税額に一定の割合を乗じて算出された金額が、相続税額から控除される。
- (2) 遺産に係る基礎控除 4,000万円と800万円に法定相続人数を乗じて算出した金額との合計額が控除される。

## 5 - 1 課税状況

## (1) 課税状況

区 分	相続人の数	金 額
	人	百万円
取得財産価額	183,794	19,428,325
債務控除額	84,850	1,660,428
加算贈与財産価額	13,742	73,857
課税価格	実 183,567	17,841,679
相続税額	算出税額	179,555
	2割加算額	6,210
	計	実 179,555
税額控除	贈与税	7,359
	配偶者	33,468
	未成年者	4,839
	障害者	2,568
	相続税	7,458
	外国税額	4
	計	実 51,846
差引税額	実 161,712	4,452,000
納税猶予額	7,045	486,878
納付税額	実 154,888	3,965,122
災害減免法による免除税額	—	—
遺産に係る基礎控除額	56,554	3,986,168

調査対象等：平成3年中に相続又は遺贈により財産を取得した者について、平成4年6月30日までの間の申告又は処理（更正、決定等）による課税事績を「申告書、決議書等」に基づいて作成した。

(注) 1 「遺産に係る基礎控除額」欄の人員は被相続人の数である。

2 「相続人の数」欄の「実」は実人員を示す。

## (2) 課税状況の累年比較

区 分	課税価格		相続税額	税額控除	納付税額		被相続人の数
	相続人の数	金 額			相続人の数	金 額	
	人	百万円	百万円	百万円	人	百万円	人
昭和 62 年分	187,026	8,250,859	2,377,467	696,251	165,410	1,434,333	59,008
63	163,711	9,637,996	2,793,188	959,395	107,253	1,562,850	36,468
平成 元	140,983	11,768,592	3,799,578	1,072,168	124,160	2,393,048	41,655
2	161,254	14,105,780	4,579,888	1,214,404	142,286	2,952,675	48,287
3	183,567	17,841,679	6,155,964	1,703,962	154,888	3,965,122	56,554

(注) この表は、「(1)課税状況」を累年比較したものである。

## (3) 国税局別の課税状況

項目 国税局	課税価格		納付税額		被相続人の数
	相続人の数	金 額	相続人の数	金 額	
	人	百万円	人	百万円	人
東 京	65,557	7,774,379	57,341	2,060,739	19,521
関 東	23,459	2,195,357	19,349	435,768	7,131
大 阪	36,708	3,925,575	30,386	863,419	12,004
札 幌	3,047	171,711	2,668	24,130	845
仙 台	5,430	332,156	4,587	52,010	1,632
名 古 屋	26,963	2,045,075	21,790	329,270	8,351
金 沢	2,890	240,124	2,361	49,167	966
広 島	7,344	451,063	6,050	55,866	2,399
高 松	3,937	231,966	3,122	26,660	1,323
福 岡	4,612	276,309	4,102	41,240	1,364
熊 本	2,760	148,465	2,364	18,466	808
沖 縄	860	49,498	768	8,387	210
合 計	183,567	17,841,679	154,888	3,965,122	56,554

(注) この表は、「(1)課税状況」を国税局別に示したものである。



## (4) 申告及び処理の状況

区 分	課 税 価 格		納 付 税 額		被相続人の数	
	相続人の数	金 額	相続人の数	金 額		
	人	百万円	人	百万円	人	
本 年 分	申 告 額	183,721	17,800,494	154,948	3,964,779	56,553
	修正申告による増差額	3,890	97,974	6,688	40,878	2,181
	更正による増差額	22	699	32	201	18
	更正等による減差額	1,982	△ 57,547	2,782	△ 40,745	1,059
	決 定 額	1	59	1	9	1
計	実 183,567	17,841,679	実 154,888	3,965,122	実 56,554	
過 年 分	申 告 額	2,996	195,364	2,746	39,157	1,048
	修正申告による増差額	26,149	476,553	40,641	172,735	12,826
	更正による増差額	225	8,633	342	3,474	142
	更正等による減差額	6,096	△ 131,970	7,803	△ 79,775	3,324
	決 定 額	63	2,478	59	732	31
計	実 2,977	551,056	実 4,291	136,325	実 892	
合 計	申 告 額	186,717	17,995,858	157,694	4,003,937	57,601
	修正申告による増差額	30,039	574,527	47,149	213,613	15,007
	更正による増差額	247	9,332	374	3,675	160
	更正等による減差額	8,078	△ 189,518	10,585	△ 120,519	4,383
	決 定 額	64	2,535	60	742	32
計	実 186,544	18,392,735	実 159,179	4,101,447	実 57,446	

調査対象等：「本年分」は平成3年中に相続又は遺贈により財産を取得した者について、平成4年6月30日までの申告又は処理（更正、決定等）による課税事績を、「申告書、決議書等」に基づいて作成した。

「過年分」は、平成2年以前に相続又は遺贈により財産を取得した者について、平成3年7月1日から平成4年6月30日までの間の申告又は処理（更正、決定等）による課税事績を、「申告書、決議書等」に基づいて作成した。

## (5) 加算税の状況

区 分	過 少 申 告 加 算 税		無 申 告 加 算 税		重 加 算 税	
	相続人の数	金 額	相続人の数	金 額	相続人の数	金 額
	人	百万円	人	百万円	人	百万円
本 年 分	2,940	1,083	2,005	529	265	520
過 年 分	29,353	11,551	2,380	1,153	2,068	4,897
合 計	32,293	12,634	4,385	1,681	2,333	5,417

調査対象等：「(4)申告及び処理の状況」と同じである。

## 5 - 2 相続財産価格階級別

## (1) 人員、課税価格、税額

課税価格階級	被相続人の数	課税価格	左のうち加算 贈与財産価額	納付税額	法定相続人の数
	人	百万円	百万円	百万円	人
5,000万円以下	107	5,170	-	24	97
5,000万円超	14,024	1,132,911	3,099	25,342	41,443
1億円"	20,949	2,935,537	10,805	208,313	81,576
2億円"	7,992	1,941,185	7,093	250,367	33,075
3億円"	6,105	2,334,012	7,965	433,567	25,984
5億円"	2,685	1,573,055	6,937	366,347	11,825
7億円"	1,799	1,494,100	5,131	399,041	8,102
10億円"	2,892	6,384,523	32,305	2,281,778	13,422
合計	56,553	17,800,494	73,335	3,964,779	215,524

調査対象等：平成3年中に相続又は遺贈により財産を取得した者について、平成4年6月30日までに提出された「申告書（修正申告書を除く。）」に基づいて作成した。

## (2) 法定相続人員別の被相続人数

課税価格階級	法定相続人員別被相続人数											
	0人 のもの	1人 のもの	2人 のもの	3人 のもの	4人 のもの	5人 のもの	6人 のもの	7人 のもの	8人 のもの	9人 のもの	10人 のもの	10人超 のもの
5,000万円以下	10	97	-	-	-	-	-	-	-	-	-	-
5,000万円超	27	1,547	3,561	4,663	2,787	1,056	324	59	-	-	-	-
1億円"	26	848	3,140	5,774	4,938	3,010	1,574	877	423	182	87	70
2億円"	6	271	969	2,020	1,997	1,250	706	355	210	97	50	61
3億円"	2	170	744	1,456	1,486	972	574	346	176	82	41	56
5億円"	1	59	278	599	669	485	265	160	80	48	13	28
7億円"	4	38	174	373	473	318	165	111	56	44	22	21
10億円"	-	40	262	580	649	554	351	236	109	54	28	29
合計	76	3,070	9,128	15,465	12,999	7,645	3,959	2,144	1,054	507	241	265

(注) この表は、「(1)人員、課税価格、税額」の「被相続人の数」欄を法定相続人員別に示したものである。

## (3) 国税局別の被相続人数

(単位：人)

国 税 局	課 税 価 格 階 級								
	5,000 万円以下	5,000 万円超	1 億 円 超	2 億 円 超	3 億 円 超	5 億 円 超	7 億 円 超	10 億 円 超	合 計
東 京	40	4,556	6,700	2,675	2,224	1,037	763	1,523	19,518
関 東 信 越	7	1,763	2,708	959	735	341	235	380	7,128
大 阪	27	2,816	4,185	1,751	1,432	652	464	675	12,002
札 幌	3	272	328	109	82	22	17	14	847
仙 台	4	473	705	214	142	44	31	17	1,630
名 古 屋	11	1,960	3,330	1,329	933	385	199	208	8,355
金 沢	2	282	411	132	69	41	16	13	966
広 島	3	771	969	326	206	77	27	20	2,399
高 松	3	435	565	170	107	25	8	11	1,324
福 岡	4	409	580	185	109	37	23	20	1,367
熊 本	3	246	382	98	42	18	10	8	807
沖 縄	—	41	86	44	24	6	6	3	210
合 計	107	14,024	20,949	7,992	6,105	2,685	1,799	2,892	56,553

(注) この表は、「(1)人員、課税価格、税額」の「被相続人の数」欄を国税局別に示したものである。

## 5 - 3 相続財産種類別

被相続人数、財産価額

財産等の種類	平成2年分		平成3年分			
	被相続人の数	取得財産価額	被相続人の数	取得財産価額		
	人	百万円	人	百万円		
土地	田（耕作権及び永小作権を含む。）	12,971	811,589	15,201	1,140,931	
	畑（耕作権及び永小作権を含む。）	14,927	1,417,280	17,267	1,754,125	
	宅地（借地権を含む。）	45,781	7,946,351	53,380	10,365,087	
	山林	10,178	312,723	11,265	376,312	
	その他の土地	9,190	407,048	10,101	572,242	
	計	実	46,757	10,894,991	実	54,504
家屋、構築物	42,810	691,140	49,982	896,391		
事業（農業）用財産	機械器具、農耕具、じゅう器、備品	7,890	18,247	8,792	23,667	
	商品、製品、半製品、原材料、農産物等	3,016	13,736	3,315	15,937	
	売掛金	2,247	14,227	2,514	17,041	
	その他の財産	2,664	20,471	3,082	23,409	
計	実	9,364	66,681	実	10,477	80,054
有価証券	特定同族会社の株式及び出資	11,100	530,884	11,882	694,423	
	同上以外の株式及び出資	25,421	738,034	28,770	683,537	
	公債及び社債	8,639	118,459	9,247	127,158	
	投資・貸付信託受益証券	10,158	165,921	11,033	175,340	
計	実	33,022	1,553,298	実	37,277	1,680,458
現金、預貯金等	47,043	1,258,651	54,816	1,503,908		
家庭用財産	36,740	18,540	42,179	21,555		
その他の財産	生命保険金等	8,052	258,601	9,658	320,554	
	退職金及び労金等	4,133	161,597	4,702	194,388	
	立木	3,693	13,188	3,900	15,328	
	その他の	36,586	390,908	41,607	466,198	
計	実	38,266	824,293	実	43,898	996,466
合計	実	48,302	15,307,593	実	56,553	19,387,529
債務	39,531	1,182,622	46,267	1,484,716		
葬式費用	46,812	128,796	54,544	175,578		
計	実	48,051	1,311,419	実	56,251	1,660,294
差引純資産価額	実	48,301	13,996,174	実	56,553	17,727,235
加算贈与財産価額		6,332	57,726		6,886	73,335
課税価格	実	48,302	14,053,846	実	56,553	17,800,494

調査対象等：各年分とも、その年中に相続又は遺贈により財産を取得した者について、翌年6月30日までに提出された「申告書（修正申告書を除く。）」に基づいて作成した。

（注）「被相続人の数」欄の「実」は実人員を示す。

# 6 贈 与 税

## 統計表を見る方のために

### 1 利用上の注意

この章は、平成3年中に財産の贈与を受けた者のうち、贈与税額がある者（贈与税の配偶者控除を行ったことにより贈与税額がなくなった者を含む。）について、平成4年6月30日までの申告又は処理による課税事績を示したものである。

なお、一部について、平成2年以前に財産の贈与を受けた者についての申告又は処理による課税事績について調査している。

### 2 用語の説明（平成3年分）

この章における用語の意義は、次のとおりである。

- (1) 住宅取得資金の贈与 父母又は祖父母から、自己の居住の用に供する住宅の取得資金の贈与を受けた場合、一定の要件のもとで、500万円までの部分について、5分5乗方式により贈与税額を計算する。
- (2) 納 税 猶 予 贈与者の法定相続人であつ農業の後継者が贈与を受けた農地等の価格に対応する贈与税額は、一定の要件の下に納税が猶予される。

### 3 贈与税の税率等（平成3年分）

課税 価格 税率等	1,000 千円 以下	1,200 千円 以下	1,500 千円 以下	2,000 千円 以下	3,000 千円 以下	4,000 千円 以下	6,000 千円 以下	8,000 千円 以下	12,000 千円 以下	20,000 千円 以下	30,000 千円 以下	70,000 千円 以下	70,000 千円 超
税 率	% 10	% 15	% 20	% 25	% 30	% 35	% 40	% 45	% 50	% 55	% 60	% 65	% 70
控 除 額	千円 -	千円 50	千円 110	千円 185	千円 285	千円 435	千円 635	千円 935	千円 1,335	千円 1,935	千円 2,935	千円 4,435	千円 7,935

### 4 贈与税の主な諸控除

- (1) 配 偶 者 控 除 婚姻期間が20年以上である配偶者から、居住用不動産又は居住用不動産を取得するための金銭の贈与を受けた場合で、贈与を受けた年の翌年の3月15日までにその居住用不動産を自己の居住の用に供し、かつ、その後引き続き居住の用に供する見込みであるときに、2,000万円と居住用不動産の価額とのいずれか少ない金額が、当該贈与による取得財産価額から控除される。
- なお、この配偶者控除は、同一の配偶者からは一生に一度しか適用を受けることができない。
- (2) 基 礎 控 除 1年間に贈与を受けた財産の価額の合計額から60万円が控除される。

## 6 - 1 課 税 状 況

## (1) 課 税 状 況

区 分	人 員	金 額
	人	百万円
取得財産価額（本年分）	573,155	2,059,311
配偶者控除額	41,748	692,311
基礎控除額	573,155	343,893
基礎控除後の課税価格	実 538,997	1,022,943
贈与税額	521,445	288,292
外国税額控除	-	-
差引納付税額	521,445	288,282
納税猶予額	6,386	49,078
納付税額	実 515,644	239,204
災害減免法による免除税額	-	-
住宅取得資金の贈与額	28,863	97,725

調査対象等：平成3年中に財産の贈与を受けた者について、平成4年6月30日までの申告又は処理（更正、決定等）による課税事績を、「申告書、決議書等」に基づいて作成した。

- (注) 1 取得財産価額が100万円以下のものについては、標本調査により推計した。  
2 「人員」欄の「実」は実人員示す。

## (2) 課税状況の累年比較

区 分	人 員	財 産 価 額	納 付 税 額
	人	百万円	百万円
昭和 61 年 分	420,442	960,600	106,541
62	505,667	1,418,543	180,875
63	459,789	1,109,786	128,514
平成 元	527,756	2,142,054	292,620
2	583,693	2,568,416	343,013
3	573,155	2,059,311	239,204

(注) 調査対象等は、「(1)課税状況」と同じである。

## (3) 加算税の状況

区 分	過 少 申 告 加 算 税		無 申 告 加 算 税		重 加 算 税	
	人 員	金 額	人 員	金 額	人 員	金 額
	人	百万円	人	百万円	人	百万円
本 年 分	1,126	67	2,861	171	2	2
過 年 分	1,357	289	7,719	1,004	41	106
合 計	2,483	356	10,580	1,175	43	108

(注) 調査対象等は、「(4)申告及び処理の状況」と同じである。

## (4) 申告及び処理の状況

区 分	取 得 財 産 価 額		納 付 税 額		
	人 員	金 額	人 員	金 額	
		人		百万円	
本 年 分	申 告 額	573,415	2,058,930	515,875	238,444
	修正申告による増差額	2,216	2,747	2,572	1,066
	更正による増差額	9	10	12	3
	更正等による減差額	776	△ 2,444	779	△ 317
	決 定 額	31	68	31	8
	計	実 573,155	2,059,311	実 515,644	239,204
過 年 分	申 告 額	15,935	47,602	12,965	8,349
	修正申告による増差額	2,502	5,104	2,674	2,226
	更正による増差額	26	483	28	313
	更正等による減差額	1,831	△ 5,812	1,829	△ 2,248
	決 定 額	124	1,332	124	652
	計	実 15,520	48,709	実 12,617	9,293
合 計	申 告 額	589,350	2,106,532	528,840	246,792
	修正申告による増差額	4,718	7,851	5,246	3,292
	更正による増差額	35	493	38	317
	更正等による減差額	2,607	△ 8,257	2,608	△ 2,585
	決 定 額	155	1,400	155	660
	計	実 588,675	2,108,019	実 528,261	248,497

調査対象等：「本年分」は平成3年中に財産の贈与を受けた者について、平成4年6月30日までの申告又は処理（更正、決定等）による課税事績を、「申告書、決議書等」に基づいて作成した。

「過年分」は平成2年以前に贈与を受けた者について、平成3年7月1日から平成4年6月30日までの間の申告又は処理による課税事績を、「申告書、決議書等」に基づいて作成した。

(注) 1 本年分の「申告額」欄は、全数調査と取得財産価額が100万円以下のものについての標本調査による推計値の合計額である。

2 「人員」欄の「実」は実人員を示す。

## (5) 国税局別の課税状況

国税局	項目	取得財産価額		納付税額	
		人員	金額	人員	金額
		人	百万円	人	百万円
東	京	174,469	721,565	158,163	96,693
関	越	69,195	251,971	60,665	29,921
大	阪	110,871	430,898	101,699	48,003
札	幌	16,412	43,350	14,522	4,106
仙	台	26,325	76,148	21,933	5,904
名	古	87,701	286,165	80,491	31,716
金	沢	10,852	29,096	9,930	2,239
広	島	24,290	64,887	21,618	5,468
高	松	16,137	46,171	14,366	3,328
福	岡	20,498	62,809	17,769	6,478
熊	本	13,641	36,320	11,804	3,238
沖	縄	2,764	9,931	2,684	2,110
合	計	573,155	2,059,311	515,644	239,204

(注) この表は、「(1)課税状況」を国税局別に示したものである。



## 6-2 贈与財産価額階級別

## (1) 人員、財産価額、税額

取得財産価額階級	人	取得財産価額	納付税額
	人	百万円	百万円
100万円以下	198,924	156,859	3,742
100万円超	160,847	238,404	14,805
200万円 "	110,813	312,147	33,693
400万円 "	42,149	218,472	39,696
700万円 "	12,976	108,921	25,588
1,000万円 "	21,655	335,952	39,567
2,000万円 "	24,085	512,320	21,646
3,000万円 "	1,099	40,799	15,026
5,000万円 "	867	135,055	44,679
合計	573,415	2,058,930	238,444

調査対象等：平成3年中に財産の贈与を受けた者について、平成4年6月30日までに提出された「申告書（修正申告書を除く。）」に基づいて作成した。

（注） この表の100万円以下については、標本調査に基づく推計値である。

## (2) 国税局別の人員

（単位：人）

国税局	取得財産価額階級									
	100万円以下	100万円超	200万円超	400万円超	700万円超	1,000万円超	2,000万円超	3,000万円超	5,000万円超	合計
東京	68,493	41,810	29,309	12,631	3,892	6,990	10,558	477	391	174,551
関東信越	20,631	19,538	15,337	6,301	1,957	3,012	2,188	146	106	69,216
大阪	41,253	28,860	19,508	7,780	2,321	4,555	6,278	187	174	110,916
札幌	6,580	4,585	2,813	1,187	471	573	172	22	9	16,412
仙台	7,982	8,468	5,606	2,095	834	1,001	298	39	22	26,345
名古屋	23,691	29,413	20,601	6,590	1,650	2,598	2,996	116	82	87,737
金沢	4,172	3,473	1,880	585	154	323	256	14	3	10,860
広島	9,340	7,313	4,564	1,415	431	714	488	24	13	24,302
高松	5,862	5,187	3,030	881	323	511	291	26	33	16,144
福岡	6,493	6,484	4,351	1,428	462	836	410	29	23	20,516
熊本	3,974	4,878	3,004	876	350	432	115	12	7	13,648
沖縄	453	838	810	380	131	110	35	7	4	2,768
合計	198,924	160,847	110,813	42,149	12,976	21,655	24,085	1,099	867	573,415

（注） この表は、「(1)人員、財産価額、税額」の「人員」欄を国税局別に示したものである。

## 6-3 贈与財産種類別

## 受贈人員、財産価額

財産等の種類	平成2年分		平成3年分		
	人員	取得財産価額	人員	取得財産価額	
	人	百万円	人	百万円	
土地	田（耕作権及び永小作権を含む。）	25,353	98,690	24,059	102,049
	畑（耕作権及び永小作権を含む。）	21,483	86,755	19,995	78,454
	宅地（借地権を含む。）	231,022	1,611,336	199,523	1,146,673
	山林	19,540	56,500	18,084	47,912
	その他の土地	14,334	42,181	14,454	39,068
	計	実 292,090	1,895,462	実 258,936	1,414,157
家屋、構築物	57,268	92,603	44,530	77,713	
事業（農業）用財産	機械器具、農具、じゅう器、備品	60	67	64	39
	商品、製品、半製品、原材料、農産物等	35	62	30	73
	売掛金	6	11	5	7
	その他の財産	100	209	93	104
	計	実 183	349	実 182	223
有価証券	株式及び出資	82,582	209,177	89,686	179,259
	公債及び社債	635	775	867	1,070
	投資・貸付信託受益証券	1,282	1,319	1,138	1,204
	計	実 84,461	211,270	実 91,690	181,534
現金、預貯金等	193,673	348,284	207,867	360,497	
家庭用財産	16	16	3	21	
その他の財産	生命保険金等	5,099	8,858	5,287	9,152
	立木	2,220	1,404	1,833	1,249
	その他	4,794	9,821	5,560	14,383
	計	実 12,042	20,083	実 12,680	24,784
合計	実 583,879	2,568,066	実 573,415	2,058,930	

調査対象等：各年分とも、その年中に財産の贈与を受けた者について、翌年6月30日までに提出された「申告書（修正申告書を除く。）」に基づいて作成した。

（注）1 取得財産価額が100万円以下のものについては、標本調査により推計した。

2 「人員」欄の「実」は実人員を示す。

## 7 有価証券取引税

## (1) 課税状況

区 分	申告書又は徴収高計算書に記載された額					税 額	
	譲 渡 価 額				計 ①+②		
	課税 ①	非課税 ②	他店振替等				
昭 和 6 1 年 度	1,762,233,432	935,396,352	1,250,798,903	2,697,629,784	1,365,589		
6 2	2,491,647,615	1,333,700,310	2,049,864,504	3,825,347,925	1,764,452		
6 3	1,883,512,396	1,582,172,386	1,626,017,954	3,465,684,782	2,077,779		
平 成 元	1,592,669,898	1,424,628,750	1,292,954,716	3,017,298,648	1,317,496		
2	1,125,928,499	1,500,951,854	1,033,441,486	2,626,880,353	756,544		
3	800,841,697	1,375,104,031	779,213,554	2,175,945,728	446,896		
申 告 納 付 分	第 1 種	甲 株 券、出 資 証 券	35,422,013	7,780,384	2,002,141	43,202,397	42,506
		証券投資信託の受益証券	286,816	4,794,343	5,492	5,081,159	344
		乙 転換・新株引受権付社債券	6,810,462	304,513	1,486,912	7,114,975	4,087
		地方債証券、社債券、公社債投資	70,849,541	15,103,307	4,341,991	85,952,848	7,085
		丙 信託・貸付信託の受益証券	440,219,301	830,851,838	46,504,366	1,271,071,139	44,022
	国 債 証 券						
	小 計	553,588,134	858,834,384	54,340,902	1,412,422,518	98,044	
	第 2 種	甲 株 券、出 資 証 券	24,688,467	—	—	24,688,467	74,065
		証券投資信託の受益証券	564,614	—	—	564,614	1,694
		乙 転換・新株引受権付社債券	1,865,720	—	—	1,865,720	2,987
		地方債証券、社債券、公社債投資	22,468,678	—	—	22,468,678	6,741
		丙 信託・貸付信託の受益証券	51,128,801	—	—	51,128,801	15,339
	国 債 証 券						
小 計	100,716,280	—	—	100,716,280	100,825		
計	654,304,414	858,834,384	54,340,902	1,513,138,798	198,870		
特 別 徴 収 納 付 分	第 2 種	甲 株 券、出 資 証 券	72,666,373	6,789,800	60,175,550	79,456,173	217,999
	証券投資信託の受益証券	421,246	126,997	2,190,343	548,243	1,264	
	乙 転換・新株引受権付社債券	5,177,121	793,708	6,353,940	5,970,829	8,283	
	地方債証券、社債券、公社債投資	18,420,656	24,847,524	61,805,167	43,268,180	5,526	
	丙 信託・貸付信託の受益証券	49,851,887	483,711,619	594,347,653	533,563,506	14,955	
国 債 証 券							
小 計	146,537,283	516,269,647	724,872,652	662,806,930	248,027		
合 計	800,841,697	1,375,104,031	779,213,554	2,175,945,728	446,896		
現金納付による分	現金納付したもの	—	—	—	—	—	
	徴収決定したもの	—	—	—	—	—	
総 計	800,841,697	1,375,104,031	779,213,554	2,175,945,728	446,896		

調査対象等：平成3年度内における有価証券取引税の申告及び処理による課税の事績を「有価証券取引税申告書」、「徴収高計算書」及び強制徴収に基づく徴収決定済額により作成した。

用語の説明：1 第1種とは、証券会社を譲渡者とする売買による譲渡をいう。

2 第2種とは、第1種以外の譲渡をいう。

3 特別徴収納付分とは、証券会社以外の者が、証券会社への委託により有価証券の譲渡をした場合又は証券会社へ有価証券の譲渡をした場合に、その証券会社はその譲渡が行われた際その譲渡に係る有価証券取引税を現金をもって徴収し、納付することをいう。

(注) 1 「非課税」欄は、非課税団体（国及び地方公共団体）、非課税有価証券（有価証券取引税法第7条）、有価証券の非課税の譲渡（有価証券取引税法第8条）に該当するものである。

2 「他店振替等」欄は、他の証券会社からの委託売付け又は買付けした有価証券若しくは自己の他の営業所から委託売付け又は振り替られた有価証券である。

(単位：件、百万円)

更正及び強制徴収		決 定		自 主 納 付		合 計	
譲渡価額	税 額	譲渡価額	税 額	件 数	税 額	課税譲渡価額	税 額
7,561	△ 350	-	-	10,140	15,725	1,762,240,993	1,380,964
△ 6,041,606	△ 606	-	-	12,459	18,184	2,485,606,009	1,782,030
△ 184,073	△ 140	-	-	16,440	24,414	1,883,328,323	2,106,053
△ 126,583	△ 24	-	-	13,600	20,649	1,592,543,315	1,338,111
△ 136,663	31	-	-	14,248	26,303	1,125,791,836	782,878
△ 385,149	340	-	-	13,045	21,015	800,456,548	468,252
△ 5,950	△ 7	-	-	-	-	35,416,063	42,499
-	-	-	-	-	-	286,816	344
△ 2,308	△ 1	-	-	-	-	6,808,154	4,086
△ 119,785	△ 12	-	-	-	-	70,729,756	7,073
△ 356,866	△ 40	-	-	-	-	439,862,435	43,982
△ 484,908	△ 60	-	-	-	-	553,103,226	97,984
△ 189	△ 1	-	-	-	-	24,688,278	74,065
△ 2,013	△ 6	-	-	-	-	562,601	1,688
-	-	-	-	-	-	1,865,720	2,987
△ 698	△ 0	-	-	-	-	22,467,980	6,740
△ 35,379	△ 11	-	-	-	-	51,093,422	15,328
△ 38,279	△ 17	-	-	-	-	100,678,001	100,808
△ 523,187	△ 78	-	-	-	-	653,781,227	198,792
114	0	-	-	-	-	172,666,487	217,999
-	-	-	-	-	-	421,246	1,264
-	-	-	-	-	-	5,177,121	8,283
-	-	-	-	-	-	18,420,656	5,526
-	-	-	-	-	-	49,851,887	14,955
114	0	-	-	-	-	146,537,397	248,027
△ 523,073	△ 77	-	-	-	-	800,318,624	446,819
-	-	-	-	13,054	21,015	-	21,015
137,924	417	-	-	-	-	137,924	417
△ 385,149	340	-	-	13,054	21,015	800,456,548	468,252

(2) 加算税の状況

区 分	金 額
	百万円
過少申告加算税	-
無申告加算税	2
重加算税	-
不納付加算税	3
計	6

(3) 証券会社数

納 付 区 分	本店一括納付を選択のもの	その他	計
本 店	195	71	266社
営業所	3,151	101	3,254所

調査事点：平成4年3月31日  
 (注) 内書は納付税額のないものを示した。

有価証券取引税の税率 (平成元年4月1日以降)	
第1種(証券会社を譲渡者とする売買による譲渡)	
甲	… 譲渡価額の1万分の12
乙	… 譲渡価額の1万分の6
丙	… 譲渡価額の1万分の1
第2種(第1種以外の譲渡)	
甲	… 譲渡価額の1万分の30
乙	… 譲渡価額の1万分の16
丙	… 譲渡価額の1万分の3

## (4) 国税局別の課税状況

区分 国税局	申告納付分				特別徴収分		合計		証券会社 (本店)数	証券会社 営業所数
	第1種		第2種		第2種		課税譲渡 価額	税額		
	課税譲渡 価額	税額	課税譲渡 価額	税額	課税譲渡 価額	税額				
東京	億円 4,918,560	百万円 87,252	億円 808,367	百万円 84,373	億円 1,282,840	百万円 209,055	億円 7,009,921	百万円 396,615	社 135	所 1,249
関東信越	44,817	460	18,544	840	8,863	2,461	72,224	4,018	24	388
大阪	405,705	7,376	104,920	11,503	135,020	26,063	646,665	48,918	46	644
札幌	15,695	158	5,320	360	956	267	21,971	896	3	41
仙台	26,723	274	7,492	356	814	235	35,030	934	3	72
名古屋	64,447	1,736	17,349	1,344	24,170	6,286	106,172	9,980	23	394
金沢	14,959	152	6,584	434	3,141	924	24,684	1,589	12	83
広島	12,402	258	14,372	610	4,207	1,200	30,982	2,125	8	142
高松	7,336	77	8,034	343	2,421	679	17,791	1,151	6	83
福岡	15,967	196	10,467	394	1,562	459	27,997	1,254	3	93
熊本	2,526	26	4,681	223	363	107	7,569	390	1	48
沖縄	1,895	21	649	28	1,016	292	3,560	383	2	17
合計	5,531,032	97,984	1,006,780	100,808	1,465,374	248,027	8,004,565	468,252	266	3,254

(注) この表は、「(1)課税状況」、「(3)証券会社数」を国税局別に示したものである。

### 第Ⅲ編 間接国税編

- 8 消費 税
- 9 酒 税
- 10 航空機燃料税
- 11 電源開発促進税
- 12 たばこ 税
- 13 取引所 税
- 14 揮発油税及び  
地方道路税
- 15 石油ガス 税
- 16 石 油 税
- 17 印 紙 税

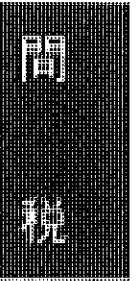

## 8 消 費 税

## 統計表を見る方のために

## 1 利用上の注意

この章は、平成3年4月1日から平成4年3月31日までの間に終了した課税期間に係る消費税の課税事績をそれぞれ示したものである。

## 2 消費税の概要

## (1) 消費税の創設

昭和63年度の税制の抜本改革の一つとして、消費税が創設され、平成元年4月1日から適用された。

## (2) 納税義務者

国内取引・・・課税資産の譲渡等を行う事業者

輸入取引・・・課税貨物を保税地域から引き取る者

## (3) 課税標準

国内取引・・・課税資産の譲渡等の対価

輸入取引・・・保税地域からの引取価格

## (4) 税額の計算

国内取引・・・納付税額＝ $\frac{\text{売上げに係る消費税額}}{\text{課税期間中の課税売上高}} \times 3\% - \frac{\text{仕入れに係る消費税額}}{\text{課税期間中の課税仕入高}} \times 3\%$

輸入取引・・・納付税額＝保税地域からの引取価格  $\times 3\%$

(注) 普通乗用自動車に係る税率については、平成4年3月31日までは6%、平成6年3月31日までは4.5%

## (5) 申告及び納付

国内取引・・・課税期間(個人事業者＝暦年、法人＝事業年度)の終了後2か月以内に確定申告書を提出し、納付する。

(注) 個人事業者の申告・納付期限は、平成5年分までは翌年の3月31日までとなっている。

輸入取引・・・課税貨物を保税地域から引き取る時まで、輸入申告書を提出し、納付する。

## (6) 免税取引及び非課税取引(国内取引分)

イ 輸出取引は、免税とされている。

ロ 非課税取引の主なものは、次のとおりである。

消費税の性格上、課税することに なじまないもの	①土地の譲渡及び貸付け、②公社債や株式の譲渡、③利子、保険料、保証料、④郵便 切手、印紙等の譲渡、⑤商品券の譲渡など
社会政策的な配慮に基づくもの	①社会保険医療等、②社会福祉事業法に規定する社会福祉事業等、③学校教育法に規 定する学校の授業料、入学検定料、④住宅家賃など

## (7) 事業者の納税事務負担を軽減するための措置等(国内取引分)

## イ 納税義務の免除

基準期間の課税売上高が3,000万円以下の事業者は、納税義務が免除される。

なお、これらの事業者が、課税事業者選択届出書を提出した場合には、消費税の納税義務者となる。

## ロ 簡易課税制度

基準期間の課税売上高が4億円以下(平成3年9月30日以前に開始した課税期間にあっては5億円以下)の事業者は、課税売上高だけから納付税額を計算できる簡易課税制度の適用を受けることができる。

(算式) 納付税額＝課税期間の課税売上高  $\times 3\% \times (1 - \text{みなし仕入率})$

## ハ 限界控除制度

課税期間の課税売上高が5,000万円未満(平成3年9月30日以前に開始した課税期間にあっては6,000万円未満)の事業者は、本来納付すべき税額から一定額(限界控除税額)を軽減する限界控除制度の適用がある。

(算式) 納付税額＝本来納付すべき税額  $- \left\{ \text{本来納付すべき税額} \times \frac{\text{限界控除税額}}{2,000\text{万円}} \right\}$

(注) 平成3年9月30日以前に開始する課税期間にあっては5,000万円を6,000万円と2,000万円を3,000万円として計算する。

## 8 消費 税 表

## (1) 課税状況表

区 分	個人事業者		法 人		合 計		
	件 数	税 額	件 数	税 額	件 数	税 額	
	件	百万円	件	百万円	件	百万円	
平成元年度	納税申告	633,748	128,912	1,191,261	3,825,744	1,825,009	3,954,656
	還付申告	39,075	33,264	111,744	1,285,077	150,819	1,318,340
2	納税申告	703,525	194,105	1,326,155	5,386,357	2,029,680	5,580,462
	還付申告	51,474	80,975	74,390	1,225,177	125,864	1,306,152
3	納税申告計	755,650	203,758	1,439,791	6,009,105	2,195,441	6,212,863
	還付申告及び処理	39,630	74,928	66,951	1,166,966	106,581	1,241,894
現 年 分	一般申告及び処理	223,602	62,824	446,190	5,207,033	669,792	5,269,857
	簡易申告及び処理	532,048	140,935	993,601	802,072	1,525,649	943,007
	納税申告計	755,650	203,758	1,439,791	6,009,105	2,195,441	6,212,863
	うち限界控除適用分	475,428	63,312	311,673	39,979	787,101	103,291
既 往 年 分	還付申告及び処理	39,630	74,928	66,951	1,166,966	106,581	1,241,894
	申告及び処理による 増差税額のあるもの	58,372	6,454	80,694	83,802	139,066	90,256
差 引 計	申告及び処理による 減差税額のあるもの	2,824	1,055	7,186	41,492	10,010	42,547
	実	795,280	134,229	1,506,742	4,884,449	2,302,022	5,018,678
加 算 税		21,727	941	57,480	7,274	79,207	8,214

調査期間等：「現年分」は、平成3年4月1日から平成4年3月31日までに終了した課税期間について、平成4年6月30日現在の申告（国・地方公共団体等については平成4年9月30日までの申告を含む。）又は処理（更正、決定等）による課税事績を「申告書及び決議書」に基づいて作成した。

「既往年分」は、平成3年3月31日以前に終了した課税期間について、平成3年7月1日から平成4年6月30日までの間の申告（平成3年7月1日から同年9月30日までの間の国・地方公共団体等に係る申告を除く。）又は処理（更正、決定等）による課税事績を「申告書及び決議書」に基づいて作成した。

- (注) 1 平成元年度及び2年度は、当初申告による課税事績である。  
 2 限界控除適用分の件数は、「納税申告計」の内訳であり、税額は限界控除税額である。  
 3 税関分は含まない。  
 4 件数欄の「実」は、現年分の実申告件数を示す。

## 付表 課税事業者（選択）届出件数

課税事業者届出書	課税事業者選択届出書	合 計
2,316,368 件	109,214 件	2,425,582 件

調査期間等：平成3年度末（平成4年3月31日現在）の届出件数を示している。

(注) 課税事業者でなくなった旨の届出書又は課税事業者選択不適用届出書を提出した者は含まない。

## (2) 税関分の課税状況

区 分	納税申告件数	納税申告税額
平成元年度	4,313,709 件	923,074 百万円
2	4,466,456	1,071,374
3	4,725,675	978,603

調査期間等：平成4年1月から翌年3月31日までの間の申告又は処理による課税事績である。



## (3) 都道府県別課税状況等 (その1 個人事業者)

国税局・ 都道府道	区 分	一般申告及び処理		簡易申告及び処理		納税申告計	
		件 数	税 額	件 数	税 額	件 数	税 額
東 京	東神千山 奈 計	件	百万円	件	百万円	件	百万円
		25,409	6,738	59,247	15,288	84,656	22,026
		12,409	2,410	21,376	4,803	33,785	7,212
東 京	東神千山 奈 計	7,685	1,679	15,920	3,864	23,605	5,543
		2,014	600	5,034	1,333	7,048	1,933
		47,517	11,427	101,577	25,287	149,094	36,714
関 信	埼玉 東越 計	9,208	1,849	21,162	4,647	30,370	6,496
		4,990	1,598	12,862	3,590	17,852	5,188
		2,821	553	6,571	1,397	9,392	1,950
関 信	埼玉 東越 計	3,135	827	7,345	1,599	10,480	2,426
		3,109	705	7,774	1,798	10,883	2,504
		3,672	1,030	9,739	2,496	13,411	3,527
大 阪	大阪 歌 計	22,037	7,720	55,997	17,449	78,034	25,169
		6,426	2,246	15,625	4,538	22,051	6,784
		10,782	3,607	25,570	8,187	36,352	11,794
大 阪	大阪 歌 計	2,815	1,056	7,689	2,537	10,504	3,593
		2,319	903	7,194	2,348	9,513	3,250
		2,228	673	5,892	1,779	8,120	2,452
札 幌	北海道 北 計	46,607	16,205	117,967	36,837	164,574	53,042
		6,665	1,596	16,726	3,310	23,391	4,906
		3,199	874	6,889	1,572	10,088	2,446
仙 台	宮城 宮台 計	2,530	677	4,957	1,314	7,487	1,990
		2,903	676	6,482	1,486	9,385	2,163
		1,946	480	4,692	1,199	6,638	1,678
仙 台	宮城 宮台 計	3,019	940	5,307	1,448	8,326	2,388
		1,813	428	5,350	1,232	7,163	1,660
		15,410	4,074	33,677	8,252	49,087	12,326
名 古 屋	愛知 愛静三岐 計	14,939	4,542	36,244	9,712	51,183	14,253
		7,790	2,307	21,098	5,248	28,888	7,555
		3,374	1,253	10,110	3,037	13,484	4,290
名 古 屋	愛知 愛静三岐 計	4,441	1,394	13,306	3,563	17,747	4,957
		30,544	9,496	80,758	21,559	111,302	31,055
		2,573	874	6,681	1,892	9,254	2,767
金 沢	石川 石福富 計	1,802	566	4,676	1,190	6,478	1,756
		2,172	953	6,536	2,187	8,708	3,141
		6,547	2,394	17,893	5,270	24,440	7,664
広 島	広島 島山岡島 計	4,975	1,128	10,327	2,398	15,302	3,526
		2,399	742	6,254	1,617	8,653	2,359
		2,682	589	5,769	1,385	8,451	1,974
広 島	広島 島山岡島 計	911	248	2,218	552	3,129	799
		1,124	325	3,411	844	4,535	1,169
		12,091	3,032	27,979	6,796	40,070	9,828
高 松	香愛徳高 川媛島知 計	1,325	247	3,057	621	4,382	867
		2,458	564	6,163	1,509	8,621	2,073
		1,246	225	2,580	534	3,826	759
高 松	香愛徳高 川媛島知 計	1,490	538	3,473	977	4,963	1,515
		6,519	1,574	15,273	3,640	21,792	5,214
		8,550	2,347	19,813	5,488	28,363	7,835
福 岡	福岡 福佐長 計	1,397	466	4,505	1,288	5,902	1,754
		2,612	713	6,573	1,815	9,185	2,528
		12,559	3,525	30,891	8,592	43,450	12,117
熊 本	熊本 本分島崎 計	3,147	612	6,376	1,389	9,523	2,002
		1,505	341	3,825	906	5,330	1,246
		2,689	601	5,497	1,255	8,186	1,856
熊 本	熊本 本分島崎 計	2,678	634	4,368	1,006	7,046	1,640
		10,019	2,188	20,066	4,556	30,085	6,744
		2,189	750	3,788	1,308	5,977	2,058
全 国	計	223,602	62,824	532,048	140,935	755,650	203,758

(注) この表は、「課税状況表の本年分」を都道府県別に示したものである。(加算税は除く。)

うち限界排除 適用件数	還付申告及び処理		合 計		区 分	
	件 数	税 額	件 数	税 額	国税局・ 都道府県	
件	件	百万円	件	百万円	東 京	
58,097	9,524	25,978	94,180	△ 3,259	東 神 奈 川	
24,441	5,111	10,445	38,896	△ 3,040	神 奈 川	
15,684	2,115	3,699	25,720	1,996	神 奈 川	
4,281	227	267	7,275	1,702	神 奈 川	
102,483	16,977	40,388	166,071	△ 2,602	神 奈 川	
20,332	1,824	3,549	32,194	3,162	埼 玉	
10,462	571	860	18,423	4,423	埼 玉	
6,467	358	484	9,750	1,516	埼 玉	
6,935	358	318	10,838	2,155	埼 玉	
7,239	449	611	11,332	1,941	埼 玉	
8,392	397	395	13,808	3,241	埼 玉	
59,827	3,957	6,157	96,345	16,438	埼 玉	
43,794	3,135	5,771	81,169	20,302	大 阪	
12,911	794	1,782	22,845	5,149	大 阪	
20,427	1,906	3,111	38,258	9,013	大 阪	
5,825	377	673	10,881	2,982	大 阪	
5,163	193	318	9,706	2,981	大 阪	
4,703	251	365	8,371	2,135	大 阪	
92,823	6,656	12,019	171,230	42,563	大 阪	
16,419	725	1,122	24,116	3,872	北 海 道	
6,569	361	530	10,449	1,968	宮 城	
4,579	137	132	7,624	1,917	宮 城	
6,166	287	288	9,672	1,912	宮 城	
4,166	80	43	6,718	1,660	宮 城	
4,962	188	127	8,514	2,298	宮 城	
4,736	103	76	7,266	1,608	宮 城	
31,178	1,156	1,195	50,243	11,363	宮 城	
31,409	2,829	4,918	54,012	9,727	愛 知	
18,517	1,172	1,489	30,060	6,266	愛 知	
7,827	403	478	13,887	3,973	愛 知	
10,683	468	557	18,215	4,520	愛 知	
68,436	4,872	7,442	116,174	24,486	愛 知	
5,565	248	397	9,502	2,435	石 川	
3,975	144	148	6,622	1,681	石 川	
4,902	169	263	8,877	2,978	石 川	
14,442	561	807	25,001	7,094	石 川	
10,060	643	1,079	15,945	2,552	広 島	
5,996	218	257	8,871	2,159	広 島	
5,531	354	458	8,805	1,592	広 島	
2,004	71	58	3,200	758	広 島	
2,931	74	70	4,609	1,115	広 島	
25,922	1,360	1,923	41,430	8,176	広 島	
3,156	219	227	4,601	665	香 川	
5,552	228	285	8,849	1,836	香 川	
2,609	85	101	3,911	678	香 川	
3,043	136	168	5,099	1,379	香 川	
14,360	668	781	22,460	4,558	香 川	
17,520	1,058	1,641	29,421	6,407	福 岡	
3,583	142	119	6,044	1,681	福 岡	
5,601	237	182	9,422	2,381	福 岡	
26,704	1,437	1,942	44,887	10,469	福 岡	
6,356	405	318	9,928	1,729	熊 本	
3,596	170	250	5,500	1,017	熊 本	
5,405	246	169	8,432	1,709	熊 本	
4,430	215	131	7,261	1,549	熊 本	
19,727	1,036	869	31,121	6,004	熊 本	
3,107	225	283	6,202	1,808	沖 縄	
475,428	39,630	74,928	795,280	134,229	全 国	

## (3) 都道府県別課税状況等(その2 法人)

国税局・ 都道府道	区分		一般申告及び処理		簡易申告及び処理		納税申告計	
	件数	税額	件数	税額	件数	税額	件数	税額
東 京	東神 奈川 計	京川葉梨	93,219	2,174,082	202,347	158,169	295,566	2,332,251
			23,769	224,751	65,907	48,958	89,676	273,709
			14,502	77,419	35,393	26,440	49,895	103,859
		2,736	17,409	6,236	5,162	8,972	22,571	
		134,226	2,493,662	309,883	238,729	444,109	2,732,392	
関 信	埼 東 越	埼玉	16,671	95,904	47,342	35,481	64,013	131,385
		木馬	6,873	45,398	16,849	14,118	23,722	59,516
		野	6,225	34,980	17,379	12,947	23,604	47,927
		野	6,926	43,469	16,882	13,096	23,808	56,565
		計	7,481	52,763	18,659	14,874	26,140	67,637
		8,145	56,797	18,133	15,090	26,278	71,887	
		52,321	329,311	135,244	105,606	187,565	434,917	
大 阪	大 京 兵 奈 和 滋 計	阪都	44,482	606,908	76,202	68,089	120,684	674,998
		良山	9,860	83,810	19,424	15,819	29,284	99,628
		賀	16,057	165,693	30,779	26,303	46,836	191,996
			2,675	16,775	4,960	4,466	7,635	21,242
			2,880	15,823	5,753	4,792	8,633	20,615
			3,027	21,458	6,235	5,342	9,262	26,800
		78,981	910,468	143,353	124,811	222,334	1,035,279	
札 幌	北 海 道	19,970	128,442	43,203	33,587	63,173	162,030	
仙 台	宮 岩 福 秋 青 山 計	城手	6,410	59,998	14,698	11,482	21,108	71,480
		島田	3,226	21,121	7,233	6,038	10,459	27,159
		森	5,856	35,105	15,026	11,485	20,882	46,590
		形	2,782	16,358	6,805	5,796	9,587	22,154
			3,533	18,989	6,974	6,113	10,507	25,102
			3,052	24,277	8,098	6,834	11,150	31,111
		24,859	175,849	58,834	47,747	83,693	223,595	
名 古 屋	愛 静 三 岐 計	知岡	26,603	339,155	55,972	47,648	82,575	386,803
		重	12,539	99,649	29,721	25,443	42,280	125,092
		草	4,922	34,528	10,523	9,458	15,445	43,986
			6,950	52,600	15,229	13,363	22,179	65,963
		51,014	525,932	111,445	95,912	162,459	621,844	
金 沢	石 福 富 計	川井	4,364	32,161	8,744	7,533	13,108	36,694
		山	3,341	21,692	7,313	6,028	10,654	27,720
			3,945	39,579	7,039	6,532	10,984	46,111
			11,650	93,432	23,096	20,093	34,746	113,525
広 島	広 山 岡 島 計	島口	10,239	99,952	22,433	18,093	32,672	118,045
		山取	3,853	30,169	9,594	7,975	13,447	38,143
		根	6,267	43,912	14,576	11,717	20,843	55,629
			1,753	10,827	4,045	3,216	5,798	14,043
			1,941	11,425	5,381	4,343	7,322	15,768
		24,053	196,285	56,029	45,344	80,082	241,629	
高 松	香 愛 徳 高 計	川媛	3,921	31,592	9,399	6,987	13,320	38,579
		島知	4,461	30,116	10,592	8,924	15,053	39,040
			2,605	12,867	6,316	4,577	8,921	17,444
			2,299	11,407	5,017	3,842	7,316	15,250
			13,286	85,982	31,324	24,331	44,610	110,313
福 岡	福 佐 長 計	岡賀	13,573	134,816	27,203	23,386	40,776	158,202
		崎	1,690	12,688	4,241	3,509	5,931	16,197
			3,538	21,259	8,269	6,625	11,807	27,884
			18,801	168,763	39,713	33,520	58,514	202,283
熊 本	熊 大 鹿 宮 計	本分	4,463	26,880	11,467	8,713	15,930	35,593
		島	2,863	17,884	8,585	6,739	11,448	24,622
		崎	4,072	23,521	10,409	8,222	14,481	31,743
			2,631	14,211	6,884	5,146	9,515	19,358
			14,029	82,496	37,345	28,820	51,374	111,316
沖 縄	沖 縄	3,000	16,411	4,132	3,571	7,132	19,982	
全 国	計	446,190	5,207,033	993,601	802,072	1,439,791	6,009,105	

(注) この表は、「課税状況表の本年分」を都道府県別に示したものである。(加算税は除く。)

うち限界控除 適用件数	還付申告及び処理		合 計		区 分		国税局・ 都道府県
	件 数	税 額	件 数	税 額			
件	件	百万円	件	百万円	東 京	東 京	
68,519	22,247	559,410	317,813	1,787,079	東 京	東 京	
23,255	3,587	39,326	93,263	238,080	東 京	東 京	
12,211	1,804	12,381	51,699	92,414	東 京	東 京	
1,769	317	1,818	9,289	20,850	東 京	東 京	
105,754	27,955	612,935	472,064	2,138,423	東 京	東 京	
15,837	1,670	10,123	65,683	122,627	東 京	東 京	
4,662	693	5,681	24,415	54,464	東 京	東 京	
5,825	620	4,054	24,224	44,239	東 京	東 京	
5,632	583	4,162	24,391	52,781	東 京	東 京	
6,041	753	7,532	26,893	60,673	東 京	東 京	
5,320	710	5,080	26,988	67,087	東 京	東 京	
43,317	5,029	36,630	192,594	401,870	東 京	東 京	
21,230	10,158	227,015	130,842	452,980	東 京	東 京	
5,814	1,172	11,737	30,456	88,504	東 京	東 京	
9,044	3,708	35,550	50,544	157,930	東 京	東 京	
1,356	405	2,989	8,040	18,355	東 京	東 京	
1,599	274	2,840	8,907	17,927	東 京	東 京	
1,703	359	2,173	9,621	24,926	東 京	東 京	
40,746	16,076	202,305	238,410	760,621	東 京	東 京	
14,822	1,700	14,234	64,873	148,854	東 京	東 京	
4,499	628	5,519	21,736	66,664	東 京	東 京	
2,039	258	1,371	10,717	26,071	東 京	東 京	
4,619	514	8,580	21,396	38,261	東 京	東 京	
1,931	255	1,469	9,842	20,808	東 京	東 京	
1,953	309	1,993	10,816	23,189	東 京	東 京	
2,263	272	2,130	11,422	29,086	東 京	東 京	
17,304	2,236	21,062	85,929	204,080	東 京	東 京	
16,209	3,209	107,495	85,784	281,607	東 京	東 京	
8,407	1,159	16,430	43,419	109,461	東 京	東 京	
2,758	471	3,383	15,916	41,024	東 京	東 京	
3,940	750	4,524	22,929	61,660	東 京	東 京	
31,314	5,589	131,833	168,048	493,752	東 京	東 京	
2,408	427	3,179	13,535	36,824	東 京	東 京	
2,070	423	2,003	11,077	25,894	東 京	東 京	
1,739	370	4,231	11,354	42,229	東 京	東 京	
6,217	1,220	9,413	35,966	104,947	東 京	東 京	
6,927	916	9,300	33,588	109,974	東 京	東 京	
2,771	419	2,851	13,866	35,829	東 京	東 京	
4,468	554	4,171	21,397	51,547	東 京	東 京	
1,247	174	1,003	5,972	13,140	東 京	東 京	
1,657	182	914	7,504	14,932	東 京	東 京	
17,070	2,245	18,238	82,327	225,422	東 京	東 京	
3,253	373	3,611	13,693	35,130	東 京	東 京	
3,204	515	5,853	15,568	33,399	東 京	東 京	
2,137	258	1,373	9,179	16,147	東 京	東 京	
1,533	217	1,346	7,533	14,021	東 京	東 京	
10,127	1,363	12,182	45,973	98,697	東 京	東 京	
8,012	1,263	10,064	42,039	148,708	東 京	東 京	
1,116	153	1,073	6,084	15,171	東 京	東 京	
2,592	349	6,119	12,156	21,924	東 京	東 京	
11,720	1,765	17,256	60,279	185,802	東 京	東 京	
3,685	408	2,199	16,338	33,630	東 京	東 京	
2,759	264	2,278	11,712	22,511	東 京	東 京	
3,368	348	1,768	14,829	30,097	東 京	東 京	
2,204	226	1,445	9,741	18,016	東 京	東 京	
12,016	1,246	7,690	52,620	104,254	東 京	東 京	
1,266	527	3,188	7,659	17,728	東 京	東 京	
311,673	66,951	1,166,966	1,506,742	4,884,449	全 国 計	全 国 計	

(3) 都道府県別課税状況表 (その3 合計)

区分 国税局・ 都道府県	一般申告及び処理		簡易申告及び処理		納税申告計		うち限界控除 適用件数
	件数	税額	件数	税額	件数	税額	
東京	件	百万円	件	百万円	件	百万円	件
	118,628	2,180,821	261,594	173,457	380,222	2,354,277	126,616
	36,178	227,161	87,283	53,761	123,461	280,922	47,696
	22,187	79,099	51,313	30,304	73,500	109,403	27,895
計	4,750	18,009	11,270	6,494	16,020	24,504	6,030
計	181,743	2,505,090	411,460	264,016	593,203	2,769,106	208,237
関信	25,879	97,753	68,504	40,129	94,383	137,881	36,169
	11,863	46,996	29,711	17,708	41,574	64,704	15,124
	9,046	35,533	23,950	14,344	32,996	49,877	12,292
	10,061	44,296	24,227	14,695	34,288	58,991	12,567
	10,590	53,468	26,433	16,672	37,023	70,140	13,280
	11,817	57,828	27,872	17,586	39,689	75,414	13,712
	計	79,256	335,873	200,697	121,134	279,953	457,007
大阪	66,519	614,629	132,199	85,538	198,718	700,166	65,024
	16,286	86,055	35,049	20,357	51,335	106,412	18,725
	26,839	169,300	56,349	34,490	83,188	203,790	29,471
	5,490	17,832	12,649	7,003	18,139	24,835	7,181
	5,199	16,726	12,947	7,140	18,146	23,865	6,762
	5,255	22,132	12,127	7,120	17,382	29,252	6,406
	計	125,588	926,673	261,320	161,648	386,908	1,088,321
札幌	26,635	130,039	59,929	36,897	86,564	166,936	31,241
仙台	9,609	60,872	21,587	13,054	31,196	73,926	11,068
	5,756	21,798	12,190	7,351	17,946	29,149	6,618
	8,759	35,781	21,508	12,972	30,267	48,753	10,785
	4,728	16,838	11,497	6,994	16,225	23,832	6,097
	6,552	19,929	12,281	7,561	18,833	27,490	6,915
	4,865	24,705	13,448	8,066	18,313	32,771	6,999
	計	40,269	179,923	92,511	55,999	132,780	235,921
名古屋	41,542	343,697	92,216	57,359	133,758	401,056	47,618
	20,329	101,956	50,819	30,691	71,148	132,647	26,924
	8,296	35,781	20,633	12,495	28,929	48,276	10,585
	11,391	53,994	28,535	16,926	39,926	70,920	14,623
	計	81,558	535,427	192,203	117,471	273,761	652,899
金沢	6,937	33,035	15,425	9,426	22,362	42,461	7,973
	5,143	22,258	11,989	7,217	17,132	29,476	6,045
	6,117	40,532	13,575	8,720	19,692	49,252	6,641
	計	18,197	95,826	40,989	25,363	59,186	121,188
広島	15,214	101,080	32,760	20,491	47,974	121,571	16,987
	6,252	30,910	15,848	9,592	22,100	40,502	8,167
	8,949	44,501	20,345	13,103	29,294	57,604	9,999
	2,664	11,074	6,263	3,768	8,927	14,843	3,251
	3,065	11,751	8,792	5,187	11,857	16,937	4,588
	計	36,144	199,317	84,008	52,140	120,152	251,457
高松	5,246	31,838	12,456	7,608	17,702	39,446	6,409
	6,919	30,679	16,755	10,434	23,674	41,113	8,756
	3,851	13,092	8,896	5,111	12,747	18,203	4,746
	3,789	11,945	8,490	4,819	12,279	16,765	4,576
	計	19,805	87,556	46,597	27,972	66,402	115,528
福岡	22,123	137,163	47,016	28,874	69,139	166,037	25,532
	3,087	13,154	8,746	4,798	11,833	17,952	4,699
	6,150	21,972	14,842	8,440	20,992	30,412	8,193
	計	31,360	172,288	70,604	42,112	101,964	214,400
熊本	7,610	27,492	17,843	10,102	25,453	37,595	10,041
	4,368	18,224	12,410	7,644	16,778	25,869	6,295
	6,761	24,122	15,906	9,477	22,667	33,599	8,773
	5,309	14,846	11,252	6,152	16,561	20,998	6,634
	計	24,048	84,685	57,411	33,376	81,459	118,060
沖縄	5,189	17,161	7,920	4,879	13,109	22,040	4,373
全国計	669,792	5,269,857	1,525,649	943,007	2,195,441	6,212,863	787,101

(注) この表は、「課税状況表の本年分」、「課税事業者(選択)届出件数」を都道府県別に示したものである。(加算税は除く。)

還付申告及び処理		合 計		課税事業者(選択)届出件数			区 分 国税局・都道府県
件 数	税 額	件 数	税 額	課税事業者 届 出	課税事業者 選択届出	合 計	
件	百万円	件	百万円	件	件	件	
31,771	585,388	411,993	1,783,820	397,197	30,577	427,774	東 京 東神奈川 山梨 計
8,698	49,771	132,159	235,040	128,360	11,973	140,333	
3,919	16,080	77,419	94,410	78,519	5,143	83,662	
544	2,085	16,564	22,552	17,310	590	17,900	
44,932	653,324	638,135	2,135,821	621,386	48,283	669,669	
3,494	13,672	97,877	125,788	99,417	4,901	104,318	東 越 関信 計
1,264	6,541	42,838	58,888	44,414	1,485	45,899	
978	4,538	33,974	45,754	34,881	1,293	36,174	
941	4,480	35,229	54,937	36,748	1,173	37,921	
1,202	8,143	38,225	62,613	39,838	1,372	41,210	
1,107	5,415	40,796	70,329	41,871	1,160	43,031	
8,986	42,787	288,939	418,309	297,169	11,384	308,553	
13,293	232,785	212,011	473,282	209,974	8,216	218,190	大 阪 大京阪 和歌山 計
1,966	13,519	53,301	93,652	53,306	1,936	55,242	
5,614	38,661	88,802	166,943	88,112	3,687	91,779	
782	3,662	18,921	21,338	18,978	764	19,742	
467	3,158	18,613	20,908	19,058	431	19,489	
610	2,539	17,992	27,061	18,768	641	19,409	
22,732	294,324	409,640	803,184	408,196	15,655	423,851	
2,425	15,356	88,989	152,726	93,003	3,009	96,012	北海道 札幌
989	6,048	32,185	68,632	32,897	1,291	34,188	仙 台 宮城 青森 計
395	1,502	18,341	27,988	18,729	556	19,285	
801	8,868	31,068	40,173	31,929	1,033	32,962	
335	1,512	16,560	22,469	17,126	499	17,625	
497	2,121	19,330	25,487	19,969	631	20,600	
375	2,206	18,688	30,694	19,254	463	19,717	
3,392	22,257	136,172	215,443	139,904	4,473	144,377	
6,038	112,413	139,796	291,334	141,262	6,191	147,453	名 古 屋 愛知 岐阜 計
2,331	17,919	73,479	115,727	74,862	2,682	77,524	
874	3,861	29,803	44,997	30,674	1,039	31,713	
1,218	5,081	41,144	66,179	42,550	1,188	43,738	
10,461	139,274	284,222	518,238	289,348	11,080	300,428	
675	3,576	23,037	39,259	23,795	771	24,566	金 沢 石川 福井 計
567	2,151	17,699	27,575	18,010	456	18,466	
539	4,494	20,231	45,207	20,813	504	21,317	
1,781	10,220	60,967	112,041	62,618	1,731	64,349	
1,559	10,379	49,533	112,526	49,883	1,811	51,694	
637	3,108	22,737	37,988	23,236	678	23,914	
908	4,629	30,202	53,139	30,747	1,014	31,761	
245	1,061	9,172	13,898	9,422	336	9,758	
256	984	12,113	16,047	12,315	316	12,631	
3,605	20,161	123,757	233,597	125,603	4,155	129,758	
592	3,838	18,294	35,795	18,278	791	19,069	高 松 香川 愛媛 計
743	6,138	24,417	35,235	24,989	874	25,863	
343	1,474	13,090	16,825	13,699	327	14,026	
353	1,514	12,632	15,400	13,026	338	13,364	
2,031	12,964	68,433	103,255	69,992	2,330	72,322	
2,321	11,705	71,460	155,115	73,553	2,784	76,337	福 岡 福岡 計
295	1,193	12,128	16,852	12,520	365	12,885	
586	6,300	21,578	24,305	22,345	673	23,018	
3,202	19,198	105,166	196,272	108,418	3,822	112,240	
813	2,517	26,266	35,359	26,381	1,249	27,630	
434	2,529	17,212	23,528	18,083	463	18,546	
594	1,937	23,261	31,806	24,438	534	24,972	
441	1,575	17,002	19,565	17,571	393	17,964	
2,282	8,558	83,741	110,258	86,473	2,639	89,112	
752	3,471	13,861	19,535	14,258	653	14,911	沖 縄 沖 縄
106,581	1,241,894	2,302,022	5,018,678	2,316,368	109,214	2,425,582	全 国 計

## 9 酒 税

## 統計表を見る方のために

## 1 利用上の注意

この章は、平成3年4月1日から平成4年3月31日までの間に製造場から移出された酒類について、平成4年4月30日までの申告又は処理による課税事績を示したものである。

## 2 酒税の概要

酒類とは、アルコール分1度以上を含んでいる飲料（アルコール専売法の適用を受けるアルコールを除く。）で、原料と製造方法の差異により10種類、13品目に分類している。

種類は、①清酒 ②合成清酒 ③しょうちゅう ④みりん ⑤ビール ⑥果実酒類 ⑦ウイスキー類 ⑧スピリッツ類 ⑨リキュール類 ⑩雑酒である。

各酒類の基準アルコール分及び基準税額（1kg当たり従量税率）は次のとおりである。

清 酒		
1級	アルコール分15度	184,300円
2級	アルコール分15度	117,000円
合成清酒	アルコール分15度	85,700円
しょうちゅう		
甲類	アルコール分25度	119,800円
乙類	アルコール分25度	70,800円
みりん	アルコール分13.5度	21,600円
ビール		208,400円
果実酒類		
果実酒		46,300円
甘味果実酒	アルコール分12度	85,000円
ウイスキー類	アルコール分40度	982,300円
スピリッツ類	アルコール分37度	331,400円
リキュール類	アルコール分12度	85,000円
雑 酒		
発泡酒	麦芽67%以上のもの	208,400円
粉末酒		276,400円
その他の雑酒（その他）	アルコール分12度	85,000円

} 平成4年4月以降  
133,700円

## 9 - 1 酒税関係総括表

酒税関係総括表

区 分	課税数量	税 額	製成数量	販売(消費)数量	製造場数	販売場数	
	kℓ	百万円	kℓ	kℓ	場	場	
昭和 61 年度	7,590,426	1,891,544	7,232,226	7,450,877	3,432	174,720	
62	7,960,071	1,974,787	7,722,294	7,814,135	3,408	174,958	
63	8,543,393	2,084,757	8,257,180	8,250,621	3,389	175,091	
平成 元	8,559,379	1,765,572	8,414,287	8,540,495	3,323	176,550	
2	9,065,845	1,842,243	8,764,678	9,034,694	3,326	176,953	
3	9,267,013	1,881,896	9,013,868	9,281,026	3,311	176,944	
清 酒	1 級	595,259	110,029	—	621,922	—	—
	2 級	781,874	83,950	—	749,791	—	—
	計	1,377,122	193,979	1,058,123	1,371,706	2,418	—
合 成 清 酒	21,583	1,406	18,904	20,547	4	—	
しょうちゅう	甲 類	247,084	30,252	247,066	294,671	43	—
	乙 類	221,304	15,049	236,895	216,855	357	—
	計	468,390	45,301	483,960	511,525	400	—
み り ん	100,470	2,174	127,674	86,784	33	—	
ビ ー ル	6,868,631	1,429,055	6,915,735	6,741,096	41	—	
果 実 酒	果 実 酒	61,792	2,719	46,746	111,687	231	—
	甘 味 果 実 酒	9,744	918	10,198	15,223	15	—
	計	71,535	3,637	56,945	126,918	246	—
ウイスキー類	ウイスキー	148,215	152,671	157,438	195,409	20	—
	ブランデー	29,354	28,709	28,582	42,585	5	—
	計	177,568	181,380	186,021	242,997	25	—
ス ピ リ ッ ツ 類	38,272	12,230	39,243	43,134	16	—	
リ キ ュ ー ル 類	129,549	11,615	114,714	122,662	64	—	
雑 酒	発 泡 酒	8,428	660	10,273	4,366	—	—
	粉 末 酒	49	14	52	339	1	—
	その他の雑酒	5,398	446	2,213	8,934	63	—
	計	13,875	1,119	12,538	13,657	64	—
合 計	9,267,013	1,881,896	9,013,868	9,281,026	3,311	176,944	

調査期間：課税数量、税額、製成数量及び販売（消費）数量は平成3年4月1日から平成4年3月31日までの間である。

調査時点：製造場数及び販売場数は平成4年3月31日現在である。

用語の説明：1 課税数量とは、税額決定の基礎となるべき酒類の数量をいう。

2 製成数量とは、酒類の生産数量をいう。

3 販売（消費）数量とは、酒類小売業者の販売数量のほか、酒類製造者及び酒類卸売業者の消費者への直売数量を含めた数量をいう。

関連表：「9-2」の「(1)課税状況」、「9-3」の「(1)製成数量」、「9-4」の「(1)酒類の販売（消費）数量」、「9-5」の「(1)酒類の製造免許場数」、「9-5」の「(2)酒類販売業免許場数及び酒類販売業者数」

(注)「販売（消費）数量」欄は、沖縄分を含まない。



## 9-2 課 税 状 況

## (1) 課税状況

区 分	課				税		
	一 般 税 率 適 用		特 定 税 率 適 用		計		
	数 量	税 額	数 量	税 額	数 量	税 額	
	ℓ	百万円	ℓ	百万円	ℓ	百万円	
清 酒	1 級	638,885	118,143	—	—	638,885	118,143
	2 級	802,654	86,244	—	—	802,654	86,244
	計	1,441,541	204,386	—	—	1,441,541	204,386
合 成 酒 類	22,072	1,437	—	—	22,072	1,437	
し ょう ちゅう	甲 類	262,793	32,777	2,237	109	265,031	32,886
	乙 類	223,221	15,186	39	1	223,260	15,187
	計	486,010	47,962	2,277	110	488,289	48,073
み り ん	115,173	2,495	—	—	115,173	2,495	
ビ ー ル	7,207,281	1,499,631	—	—	7,207,281	1,499,631	
果 酒 実 類	果 実 酒	58,976	2,616	6,544	271	65,521	2,887
	甘 味 果 実 酒	8,785	857	1,140	76	9,927	933
	計	67,766	3,473	7,683	347	75,452	3,820
ウ イ ス キ ー 類	ウ イ ス キ ー	151,757	156,616	454	100	152,210	156,716
	ブ ラ ン デ ー	30,306	29,628	—	—	30,306	29,628
	計	182,063	186,244	454	100	182,518	186,344
ス ピ リ ッ ツ 類	ス ピ リ ッ ツ	35,204	12,174	3,854	316	39,057	12,490
	原 料 用 ア ル コ ー ル	124	53	—	—	124	53
	計	35,330	12,227	3,854	316	39,182	12,543
リ キ ュ ー ル 類	43,481	6,019	111,977	7,511	155,456	13,530	
雑 酒	発 泡 酒	8,459	663	—	—	8,459	663
	粉 末 酒	50	14	—	—	50	14
	そ の 他 の 雑 酒	5,701	471	3	0	5,703	471
	計	14,211	1,147	3	0	14,213	1,147
合 計	9,614,931	1,965,021	126,249	8,385	9,741,177	1,973,406	

調査期間等：平成3年4月1日から平成4年3月31日までの間に製造場から移出された酒類について、平成4年4月30日までの申告又は処理による課税事績である。

用語の説明：未納税移出とは、製造場から移出するとき酒税の免除を受けて移出するものをいう。

- (注) 1 「特定税率適用」欄は、酒税法第22条第3項（アルコール分が13度未満のもの（発泡性を有するものに限る。））に対する税率）該当のものを示す。
- 2 「酒税法第30条第1項、第2項及び第3項」欄は、酒類製造者がその製造場から移出した酒類を当該製造場に戻し入れた場合の酒税額の控除等を示す。
- 3 税関分は含まない。

控		除		課 税 実 数		免		除		区 分
酒 税 法 (第30条第1項、 第2項及び第3項)		災害減免法 (第7条第1項)				未納税移出 数 量	輸 出 免 税 数 量			
数 量	税 額	数 量	税 額	数 量	税 額			数 量	数 量	
kℓ	百万円	kℓ	百万円	kℓ	百万円	kℓ	kℓ			
43,605	8,113	1	0	595,259	110,029	427,378	8,134	1 級	清 酒	
20,788	2,293	2	0	781,874	83,950	770,748	988	2 級		
64,406	10,407	4	1	1,377,122	193,979	1,198,122	9,123	計		
488	31	0	0	21,583	1,406	5,916	104	合 成 清 酒		
17,948	2,633	0	0	247,084	30,252	58,737	69	甲 類	し ょ う ち ゅ う 類	
1,946	138	1	0	221,304	15,049	88,367	223	乙 類		
19,897	2,771	1	0	468,390	45,301	147,108	293	計		
14,697	321	-	-	100,470	2,174	67,063	602	み り ん		
338,647	70,575	3	1	6,868,631	1,429,055	1,711,033	33,913	ビ ー ル		
3,726	168	0	0	61,792	2,719	49,465	54	果 実 酒	果 実 類 酒	
182	16	0	0	9,744	918	8,009	1,534	甘 味 果 実 酒		
3,912	183	0	0	71,535	3,637	57,478	1,589	計		
3,992	4,044	0	1	148,215	152,671	235,098	1,749	ウ イ ス キ ー	ウ イ ス キ ー 類	
953	919	0	0	29,354	28,709	27,339	811	ブ ラ ン デ ー		
4,947	4,963	0	1	177,568	181,380	262,436	2,561	計		
899	310	0	0	38,152	12,181	29,761	298	ス ピ リ ッ ツ	ス ピ リ ッ ツ 類	
5	4	-	-	120	49	246,670	361	原 料 用 ア ル コ ー ル		
903	313	0	0	38,272	12,230	276,430	659	計		
25,901	1,915	0	0	129,549	11,615	71,107	2,090	リ キ ュ ー ル 類		
31	3	0	0	8,428	660	3,795	1	発 泡 酒	雑 酒	
0	0	-	-	49	14	-	1	粉 末 酒		
305	25	-	-	5,398	446	178	12	そ の 他 の 雑 酒		
336	28	0	0	13,875	1,119	3,973	14	計		
474,143	91,508	8	2	9,267,013	1,881,896	3,800,673	50,956	合 計		

## (2) 税関分の課税状況

酒 類 の 種 類	課 税 数 量	税 額	酒 類 の 種 類	課 税 数 量	税 額
	kℓ	百万円		kℓ	百万円
清 酒	84	10	ウ イ ス キ ー 類	61,261	64,069
合 成 清 酒	0	0	ス ピ リ ッ ツ 類	4,660	1,828
し ょ う ち ゅ う	3,632	432	リ キ ュ ー ル 類	14,798	1,788
み り ん	0	0	雑 酒	3,273	387
ビ ー ル	101,387	21,129			
果 実 酒 類	59,223	2,922	合 計	248,319	92,565

資料：酒税課調

(注)平成3年度内の輸入品にかかる課税事績である。

(3) 都道府県別の課税状況(その1)

国税局・ 都道府県	清		酒				合成清酒		
	1 級		2 級		計		数 量	税 額	
	数 量	税 額	数 量	税 額	数 量	税 額			
	kl	百万円	kl	百万円	kl	百万円	kl	百万円	
東 京	東神奈川	2,400	443	5,432	586	7,831	1,029	3	0
	京葉梨	961	180	2,615	249	3,577	429	4,301	283
	計	9,896	1,832	8,239	840	18,133	2,672	1,866	122
	計	649	121	9,311	984	9,959	1,105	-	-
関東信越	埼玉	13,906	2,575	25,597	2,660	39,500	5,235	6,170	405
	埼玉	4,088	766	37,436	4,089	41,522	4,855	98	6
	群馬	3,721	687	17,546	1,802	21,268	2,489	1,263	81
	新潟	1,859	348	15,112	1,538	16,970	1,885	-	-
大 阪	大阪	1,125	208	11,218	1,164	12,343	1,372	135	9
	京都	7,208	1,339	29,916	3,086	37,122	4,425	165	11
	和歌山	17,330	3,238	53,740	5,936	71,070	9,174	1,094	71
	計	35,331	6,586	164,968	17,614	200,295	24,200	2,755	179
札 幌	北海道	4,254	788	8,700	946	12,953	1,733	59	4
	北海道	79,203	14,652	81,157	9,082	160,359	23,734	255	17
	岩手	270,665	49,911	150,376	16,426	421,042	66,337	3,202	209
	計	2,031	380	9,542	984	11,576	1,364	-	-
仙 台	宮城	3,030	563	5,645	572	8,674	1,136	-	-
	秋田	2,472	458	4,388	408	6,860	865	26	1
	青森	361,655	66,751	259,808	28,418	621,464	95,169	3,542	231
	計	7,550	1,396	10,729	1,182	18,279	2,578	361	23
名 古 屋	愛知	4,790	886	7,297	745	12,087	1,631	2	0
	岐阜	6,633	1,228	9,293	996	15,926	2,223	21	1
	長野	7,339	1,367	44,430	4,847	51,769	6,215	142	9
	計	9,314	1,726	49,614	5,590	58,927	7,316	477	31
金 沢	石川	5,736	1,061	6,487	694	12,223	1,755	622	40
	福井	6,974	1,292	20,129	2,128	27,103	3,421	-	-
	富山	40,786	7,560	137,250	15,000	178,035	22,561	1,264	82
	計	7,495	1,383	30,995	3,322	38,488	4,704	1,235	78
高 松	香取	2,648	490	6,669	663	9,317	1,153	2,221	146
	徳島	3,994	738	9,224	906	13,218	1,644	553	36
	高知	8,788	1,633	11,396	1,157	20,184	2,790	564	36
	計	22,925	4,243	58,284	6,048	81,207	10,291	4,573	296
福 岡	福岡	10,549	1,922	9,481	1,018	20,030	2,940	-	-
	佐賀	3,514	650	4,096	401	7,610	1,051	-	-
	熊本	5,704	1,053	10,828	1,204	16,530	2,258	82	5
	計	19,767	3,625	24,405	2,623	44,170	6,248	82	5
熊 本	山口	24,665	4,577	27,395	3,009	52,060	7,586	700	45
	徳島	5,328	989	4,662	445	9,990	1,434	67	4
	高松	4,272	793	12,187	1,231	16,458	2,024	-	-
	計	3,009	556	2,202	194	5,210	749	-	-
高 松	香取	5,803	1,075	3,183	285	8,985	1,360	-	-
	徳島	43,077	7,990	49,629	5,164	92,703	13,154	767	49
	高知	4,202	778	4,215	449	8,417	1,227	-	-
	計	5,603	1,040	6,532	654	12,137	1,695	52	3
福 岡	香取	1,577	291	4,322	423	5,901	714	220	14
	徳島	5,697	1,055	8,390	920	14,088	1,975	-	-
	高知	17,079	3,164	23,459	2,446	40,543	5,610	272	18
	計	11,302	2,090	12,344	1,243	23,644	3,333	1,402	92
熊 本	福岡	6,546	1,211	2,871	267	9,416	1,477	-	-
	佐賀	4,820	890	1,534	152	6,356	1,042	17	1
	熊本	22,668	4,190	16,749	1,661	39,416	5,851	1,419	93
	計	3,648	675	3,976	421	7,623	1,096	32	2
沖 縄	鹿児島	5,925	1,098	6,411	653	12,337	1,751	-	-
	沖縄	-	-	-	-	-	-	213	14
	計	942	175	598	58	1,539	234	133	9
	計	10,515	1,948	10,985	1,133	21,499	3,081	378	25
全 国	計	0	0	11	1	11	1	-	-
全 国	計	595,259	110,029	781,874	83,950	1,377,122	193,979	21,583	1,406

(注) この表は、「(1)課税状況」の「課税実数」欄を都道府県別に示したものである。

し ょ う ち ゅ う						み り ん		ビ ー ル		区 分 国税局・ 都道府県
甲 類		乙 類		計		数 量	税 額	数 量	税 額	
数 量	税 額	数 量	税 額	数 量	税 額					
kl	百万円	kl	百万円	kl	百万円	kl	百万円	kl	百万円	
20	2	498	30	518	32	99	2	543,220	113,207	東 京 東神奈川 山梨計
18,141	2,247	112	8	18,252	2,254	2,293	50	232,551	48,463	
62,437	7,665	1,649	114	64,086	7,779	34,114	735	203,641	42,439	
177	21	24	1	201	22	3	0	1	0	
80,775	9,935	2,283	153	83,057	10,087	36,509	787	979,413	204,110	
3,286	454	119	10	3,405	464	14	0	204,994	42,721	東 越 関 信 埼玉 栃木 群馬 長野 新潟計
28,205	3,347	632	44	28,839	3,391	1,980	43	612,146	127,571	
3	0	9	1	12	1	—	—	134,858	28,104	
5,471	632	98	6	5,569	638	—	—	407,732	84,971	
4,768	559	355	29	5,123	588	1,903	41	—	—	
739	124	46	4	784	128	4	0	—	—	
42,472	5,116	1,259	93	43,732	5,210	3,901	85	1,359,730	283,368	
2,014	324	52	6	2,066	330	4,527	98	429,213	89,448	大 阪 大阪 京都 和歌山 滋賀計
10,321	1,580	418	39	10,739	1,619	14,684	317	406,042	84,619	
7,394	1,143	667	42	8,061	1,185	12,259	265	577,717	120,396	
—	—	2	0	2	0	94	2	—	—	
81	13	5	0	86	13	289	6	—	—	
12	2	13	1	25	3	—	—	185,656	38,691	
19,822	3,062	1,157	88	20,979	3,150	31,853	689	1,598,628	333,154	
31,157	2,830	613	29	31,770	2,859	388	8	303,754	63,302	北海 道 札 幌
21	3	0	0	22	3	—	—	351,547	73,262	仙 台 宮城 岩手 秋田 青森 山形 福井計
681	67	49	6	730	73	—	—	—	—	
7,525	945	450	31	7,976	976	1,611	35	238,892	49,785	
3,233	454	94	11	3,327	465	—	—	—	—	
4,856	561	69	4	4,926	565	804	18	—	—	
806	105	15	1	821	106	—	—	—	—	
17,122	2,135	677	53	17,802	2,188	2,415	52	590,439	123,047	
4,104	642	84	5	4,187	646	11,440	250	790,649	164,771	名 古 屋 愛知 三重 岐阜 静岡 岐阜 三重 岐阜計
8,078	1,144	346	20	8,424	1,164	619	13	96,264	20,060	
5,334	692	112	7	5,445	698	486	11	—	—	
952	132	111	10	1,064	142	745	16	—	—	
18,468	2,609	653	42	19,120	2,651	13,290	290	886,913	184,831	
—	—	9	1	9	1	14	0	—	—	金 沢 石川 福井 富山計
—	—	13	1	13	1	1	0	—	—	
408	60	67	3	474	64	37	1	—	—	
408	60	89	5	496	65	52	1	—	—	
2,411	309	166	9	2,576	318	1,299	28	200,696	41,825	広 島 山口 岡山 広島 島根 広島 島根 広島計
2,621	333	125	10	2,746	343	2,356	51	—	—	
1	0	159	11	160	11	160	4	241,726	50,376	
1	0	48	3	50	3	4	0	—	—	
2	0	216	15	219	15	23	0	—	—	
5,036	642	714	48	5,751	690	3,842	84	442,422	92,201	
—	—	15	1	15	1	16	0	—	—	高 松 香取 徳島 高松 高松 高松 高松計
283	33	355	24	639	57	1,631	35	—	—	
829	132	41	2	870	134	577	13	—	—	
20	2	230	15	250	17	1	0	—	—	
1,132	167	641	42	1,774	209	2,225	49	—	—	
13,774	1,811	7,250	502	21,024	2,313	2,237	48	644,637	134,342	福 岡 福岡 佐賀 長門 福岡 福岡 福岡計
1	0	1,385	93	1,386	93	—	—	—	—	
5,337	652	1,749	108	7,086	760	1,308	28	—	—	
19,112	2,463	10,384	702	29,496	3,165	3,545	77	644,637	134,342	
6,954	744	13,733	960	20,688	1,704	101	2	—	—	熊 本 熊本 鹿儿 大分 宮崎 熊本 鹿儿 大分 宮崎 熊本計
4	0	73,558	5,050	73,562	5,050	—	—	5,415	1,128	
3,169	355	53,261	3,816	56,429	4,172	624	14	—	—	
1,404	127	49,575	3,133	50,978	3,261	1,725	38	—	—	
11,531	1,227	190,127	12,959	201,657	14,186	2,450	53	5,415	1,128	
49	5	12,707	835	12,756	840	—	—	57,280	9,571	沖 縄 沖 縄
247,084	30,252	221,304	15,049	468,390	45,301	100,470	2,174	6,868,631	1,429,055	合 計

(3) 都道府県別の課税状況 (その2)

国税局・ 都道府県	区 分		ウ イ ス キ ー 類						
	果 実 酒 類		ウ イ ス キ ー		ブ ラ ン デ ー		計		
	数 量	税 額	数 量	税 額	数 量	税 額	数 量	税 額	
東 京	東神奈川	kl	百万円	kl	百万円	kl	百万円	kl	百万円
	1,632	89	8,060	8,260	984	959	9,044	9,219	
	14,606	720	30,592	31,438	5,197	5,049	35,788	36,487	
	1,634	108	13,093	13,437	733	721	13,826	14,157	
関 東 信 越	埼玉	kl	百万円	kl	百万円	kl	百万円	kl	百万円
	21,858	993	44	45	125	123	170	168	
	39,730	1,911	51,789	53,180	7,039	6,851	58,828	60,031	
	290	13	452	440	-	-	452	440	
大 阪	大阪府	kl	百万円	kl	百万円	kl	百万円	kl	百万円
	159	7	45	46	0	0	45	46	
	2,620	137	29,673	30,469	2,819	2,755	32,492	33,224	
	236	10	28	26	0	0	28	26	
札 幌	北海道	kl	百万円	kl	百万円	kl	百万円	kl	百万円
	2,197	88	74	70	9	9	83	79	
	487	19	10	10	5	5	15	14	
	5,989	275	30,282	31,060	2,833	2,769	33,115	33,829	
仙 台	宮城	kl	百万円	kl	百万円	kl	百万円	kl	百万円
	6,962	426	26,944	28,023	12,461	12,216	39,406	40,239	
	481	21	5	5	-	-	5	5	
	1,062	61	4,948	5,146	939	923	5,887	6,069	
名 古 屋	愛知	kl	百万円	kl	百万円	kl	百万円	kl	百万円
	6	0	-	-	-	-	-	-	
	3	0	-	-	-	-	-	-	
	8,543	508	31,897	33,174	13,401	13,139	45,299	46,313	
金 沢	石川	kl	百万円	kl	百万円	kl	百万円	kl	百万円
	6,294	325	8,984	9,267	428	417	9,412	9,684	
	220	18	2,957	3,064	204	201	3,161	3,265	
	236	8	-	-	1	1	1	1	
高 松	香愛徳高	kl	百万円	kl	百万円	kl	百万円	kl	百万円
	54	3	27	25	-	-	27	25	
	162	8	-	-	-	-	-	-	
	2,291	102	3,037	3,146	223	219	3,260	3,365	
福 岡	福岡	kl	百万円	kl	百万円	kl	百万円	kl	百万円
	1,820	119	7,342	7,612	2,115	2,070	9,457	9,682	
	581	32	7,257	7,403	1,105	1,085	8,361	8,488	
	2,860	168	14,610	15,027	3,220	3,155	17,829	18,181	
熊 本	熊本	kl	百万円	kl	百万円	kl	百万円	kl	百万円
	23	-	-	-	-	-	-	-	
	23	1	8	7	-	-	8	7	
	23	1	8	7	-	-	8	7	
沖 縄	沖縄	kl	百万円	kl	百万円	kl	百万円	kl	百万円
	544	36	3,450	3,584	1,161	1,135	4,611	4,719	
	18	1	0	0	-	-	0	0	
	4,721	256	3,450	3,584	1,220	1,194	4,670	4,778	
全 国	全国	kl	百万円	kl	百万円	kl	百万円	kl	百万円
	23	1	-	-	-	-	-	-	
	6	0	-	-	4	4	4	4	
	29	1	1	1	4	4	5	5	
全 国	全国	kl	百万円	kl	百万円	kl	百万円	kl	百万円
	188	10	6	6	53	52	59	58	
	0	0	-	-	-	-	-	-	
	190	10	6	6	53	52	59	58	
全 国	全国	kl	百万円	kl	百万円	kl	百万円	kl	百万円
	47	4	-	-	14	14	14	14	
	496	53	3,799	3,919	879	863	4,678	4,782	
	845	78	3,881	3,994	895	879	4,776	4,873	
全 国	全国	kl	百万円	kl	百万円	kl	百万円	kl	百万円
	20	1	270	225	38	30	307	254	
	71,535	3,637	148,215	152,671	29,354	28,709	177,568	181,380	

スピリッツ類		リキュール類		雑 酒		合 計		区 分 国税局・都道府県
数 量	税 額	数 量	税 額	数 量	税 額	数 量	税 額	
㎏	百万円	㎏	百万円	㎏	百万円	㎏	百万円	
1,702	495	851	109	0	△ 0	564,904	124,182	東 京 東神千山 計
11,637	3,787	10,980	1,160	10	1	333,996	93,635	
3,712	1,309	14,764	1,222	1,806	217	357,585	70,760	
115	46	877	223	165	14	33,349	2,572	
17,166	5,637	27,472	2,714	1,981	232	1,289,834	291,148	
39	13	1,841	208	15	2	252,669	48,723	関 東 信 越 埼玉 群馬 長野 計
97	39	3,761	347	16	1	669,574	134,016	
6,750	2,208	1,850	201	5,288	414	200,839	66,174	
31	11	3,954	287	53	4	430,082	87,328	
8	3	14,613	1,398	1	0	61,214	6,634	
48	18	191	29	47	4	73,742	9,458	
6,973	2,291	26,210	2,471	5,420	426	1,688,120	352,333	
5,614	1,443	15,956	1,480	2,238	184	518,994	135,384	大 阪 大阪 歌 計
0	0	14,974	1,008	△ 1	△ 0	607,540	111,340	
1,304	467	12,895	1,380	95	8	1,043,521	196,376	
-	-	1	0	3	0	11,681	1,366	
-	-	458	38	-	-	9,510	1,193	
-	-	97	8	28	2	192,722	39,574	
6,918	1,910	44,381	3,914	2,363	195	2,383,968	485,234	
1,484	507	956	110	241	△ 19	372,938	79,416	北 海 道 札 幌
1,220	422	44	8	5	0	368,308	78,609	仙 台 宮城 福山 青森 計
0	0	-	-	-	-	16,914	2,307	
9	3	2,292	199	154	18	302,926	57,267	
-	-	9	1	-	-	62,903	7,821	
129	44	124	15	-	-	19,454	2,510	
-	-	8	1	-	-	28,998	3,594	
1,358	468	2,477	223	159	19	799,503	152,107	
2,321	707	1,843	196	780	68	862,226	181,222	名 古 屋 愛知 三河 計
354	145	14,408	998	3	0	140,554	32,200	
0	0	3,703	249	10	1	23,833	2,659	
25	8	87	8	61	5	22,782	3,014	
2,700	861	20,041	1,451	854	75	1,049,395	219,094	
-	-	19	2	3	0	20,075	2,943	金 沢 石川 福井 計
-	-	25	2	-	-	7,648	1,054	
3	1	18	2	2	0	17,178	2,339	
3	1	62	6	5	0	44,901	6,336	
651	197	1,814	143	202	16	265,150	54,914	
0	0	1,832	129	-	-	17,009	1,963	広 島 岡山 鳥取 計
180	60	393	27	0	0	262,064	52,695	
-	-	2	0	-	-	5,349	756	
-	-	0	0	0	0	10,375	1,457	
831	257	4,041	300	202	16	559,947	111,784	
-	-	7	1	0	0	8,478	1,230	高 松 香愛 徳高 計
0	0	6	1	853	103	15,329	1,899	
1	0	190	28	-	-	7,761	905	
0	0	14	1	-	-	14,353	1,993	
1	0	217	30	853	103	45,921	6,026	
94	37	1,545	145	0	△ 0	694,832	140,379	福 岡 福岡 佐賀 計
-	-	-	-	-	-	10,801	1,570	
0	0	602	41	-	-	15,370	1,872	
94	37	2,147	186	0	△ 0	721,003	143,821	
10	3	3	1	1,362	25	29,882	2,851	
603	212	116	21	1	0	97,208	12,997	熊 本 熊本 鹿野 宮崎 計
17	6	680	119	432	9	58,690	4,420	
-	-	428	32	2	0	54,897	3,585	
630	221	1,227	172	1,797	35	240,677	23,852	
114	41	318	37	-	-	70,806	10,744	
38,272	12,230	129,549	11,615	13,875	1,119	9,267,013	1,881,896	全 国 計

## 9-3 製 成 数 量

## (1) 製 成 数 量

(単位: kℓ)

区 分	製 成 数 量 等					手持数量 (平成4年 3月31日 現 在)	製 成 数 量 の 累 年 比 較			
	製 成 ①	アルコ ール等 混 和 ②	ウイスキー類 の級別・しよ うちゅうの品 目別アルコール 分等変更③	用途変更等 ④	計 (①+②+ ③-④) ⑤		昭和63年度	平成元年度	平成2年度	
清 酒	(1,075,490) 1,061,134	54	-	3,065	(1,073,839) 1,058,123	(1,072,563) 1,090,509	(1,134,787) 1,110,354	(1,138,333) 1,119,382	(1,078,268) 1,059,653	
合 成 清 酒	( 16,860) 18,969	-	-	65	( 16,856) 18,904	( 1,923) 2,387	( 16,337) 18,423	( 17,462) 19,540	( 17,285) 19,002	
しょう ちゅう	甲 類	254,908	865	40,134	48,842	247,066	24,856	403,284	218,930	342,339
	乙 類	185,947	61	230,661	179,774	236,895	138,441	264,922	242,092	249,717
	計	440,853	926	270,796	228,613	483,960	163,298	668,211	461,019	592,061
みりん	本みりん	154,043	16	-	26,384	127,674	15,164	111,530	116,536	113,396
	本直し							3,842		
	計							115,374		
ビ ー ル	6,944,440	-	-	28,704	6,915,735	135,705	5,857,202	6,286,870	6,563,594	
果 実 酒	果 実 酒	62,544	14	574	16,388	46,746	69,095	46,643	45,721	45,177
	甘味果実酒	18,579	-	11	8,394	10,198	5,109	14,300	9,686	13,105
	計	81,124	15	585	24,781	56,945	74,206	60,939	55,406	58,283
ウイス キー類	ウイスキー	179,712	-	790	23,064	157,438	49,103	282,232	182,197	172,044
	ブランデー	39,969		212	11,598	28,582	7,491	25,934	26,610	29,815
	計	219,680		1,002	34,661	186,021	56,591	308,166	208,808	201,859
ス ピ リ ッ ツ 類	40,957	-	133	1,846	39,243	8,720	44,533	45,204	42,102	
リ キ ュ ー ル 類	131,210	20	823	17,338	114,714	17,410	71,666	99,319	112,162	
雑 酒	発 泡 酒	16,086	-	-	5,813	10,273	1,755	△ 6	10	△ 2
	粉 末 酒	75		-	23	52	18	70	65	60
	その他の雑酒	2,914		5	705	2,213	1,806	2,237	2,131	2,510
	計	19,075		5	6,541	12,538	3,579	2,301	2,206	2,568
合 計	9,111,495	1,031	273,343	372,002	9,013,868	1,567,592	8,257,180	8,414,287	8,764,678	

調査期間等：平成3年4月1日から平成4年3月31日までの間の製成数量を示したものである。

(注) 1 犯則分は含まない。

2 ( ) 書は、アルコール分20度分に換算したものである。

## (2) 都道府県別の製成数量

(単位: *kl*)

区 分 国税局・ 都道府県	製 成 数 量 等												合 計		
	清 酒	合 成 清 酒	しょうちゅう			みりん	ビール	果 実 酒 類	ウイスキー類			その他			
			甲 類	乙 類	計				ウイスキー	ブランデー	計				
東 京	東 京	5,060	-	-	376	376	86	476,563	-	-	-	-	65	482,149	
	神奈川	2,664	3,240	18,510	30	18,540	-	177,825	4,159	32,344	3,818	36,162	24,603	267,193	
	千葉	12,182	1,884	64,977	△142	64,835	72,178	202,950	695	5,542	1,313	6,856	23,046	384,628	
	茨城	4,743	-	146	11	157	-	△ 5,563	25,527	6,062	136	6,198	1,292	32,356	
	計	24,649	5,124	83,633	275	83,908	72,264	851,775	30,381	43,948	5,267	49,216	49,006	1,166,326	
関 東	埼 玉	25,849	74	2,707	82	2,789	13	186,674	157	453	-	453	1,809	217,618	
	茨城	15,862	1,269	29,124	△273	28,851	2,475	618,677	90	51	△ 2	49	5,121	672,394	
	栃木	11,044	-	-	1	1	-	164,073	215	39,711	2,279	41,991	19,465	236,789	
	群馬	9,229	703	4,013	△ 4	4,009	-	488,410	194	22	-	22	3,611	506,179	
	計	143,232	2,710	38,818	57	38,868	2,561	1,457,834	3,803	40,370	2,295	42,666	42,741	1,734,417	
大 阪	大 阪	6,098	-	47	△ 9	37	-	423,230	7,043	41,275	18,468	59,743	11,675	507,826	
	京都	113,005	166	13,044	80	13,124	25,341	426,508	263	-	-	-	5,759	584,166	
	兵庫	299,722	3,033	6,791	1,232	8,023	8,132	476,976	695	2,122	351	2,473	14,681	813,734	
	奈良	16,688	-	-	8	8	-	26	-	7	-	-	3	16,731	
	計	455,408	3,222	19,987	1,387	21,372	33,962	1,638,213	8,052	43,397	18,820	62,217	32,711	2,255,157	
札 幌	北 海 道	15,640	287	30,717	437	31,154	62	279,850	4,328	8,273	20	8,293	1,349	340,963	
	仙 台	宮 城	9,609	-	17	-	17	-	383,696	8	4,888	357	5,225	1,104	399,659
		岩 手	11,854	14	641	55	696	-	-	248	-	1	1	-	12,814
		福 馬	37,796	78	7,693	1,205	8,898	-	292,239	29	242	-	242	407	339,688
		計	131,909	1,232	18,047	1,346	19,394	3,374	675,935	3,893	5,118	712	5,830	1,812	843,307
名 古 屋	愛 知	36,670	997	4,203	181	4,383	10,233	710,439	385	4,936	-	4,936	6,593	774,637	
	静 岡	7,171	1,569	7,084	103	7,187	383	158,891	431	7,366	809	8,275	14,808	188,515	
	三 岐	13,016	412	6,360	230	6,590	547	-	248	4	-	4	11,146	31,962	
	岐 阜	18,734	443	919	102	1,021	722	-	32	1	-	1	192	19,148	
	計	73,591	3,421	18,566	616	19,181	11,885	870,130	1,094	12,307	909	13,216	32,739	1,025,260	
金 沢	石 川	15,925	-	-	△180	△180	-	-	-	-	-	-	37	15,782	
	福 井	7,512	-	-	△ 18	△ 18	-	-	-	-	-	-	20	7,514	
	富 山	12,588	56	418	85	504	30	-	18	5	-	5	33	13,233	
	計	36,025	56	418	△113	306	30	-	18	5	-	5	90	36,529	
	広 島	広 島	36,103	500	2,604	140	2,744	907	153,546	31	461	-	461	469	194,762
山口		10,882	-	2,003	90	2,093	-	-	-	-	-	-	161	13,137	
岡山		22,235	-	-	69	69	245	337,082	3,564	-	68	68	642	363,905	
鳥 取		4,544	-	3	54	57	-	-	77	-	-	-	-	4,678	
計		81,656	500	4,610	478	5,088	1,169	490,628	4,744	461	68	529	1,273	585,589	
高 松	香 川	8,785	-	-	19	19	12	-	35	-	-	-	7	8,858	
	愛 媛	11,118	526	78	475	553	4	-	9	-	6	6	9	12,225	
	徳 島	5,141	167	1,169	32	1,201	440	-	-	1	-	1	198	7,149	
	高 知	10,516	-	5	144	149	-	-	-	-	-	-	21	10,686	
	計	35,560	693	1,252	670	1,922	456	-	44	1	6	7	235	38,918	
福 岡	福 岡	27,065	1,433	13,807	19,142	32,950	1,353	594,041	70	-	51	51	712	657,673	
	佐 賀	11,803	-	-	583	583	-	-	-	-	-	-	-	12,386	
	長 崎	3,916	-	5,500	1,584	7,085	-	-	△ 3	-	-	-	△ 19	10,979	
	計	42,784	1,433	19,307	21,309	40,618	1,353	594,041	67	-	51	51	693	681,038	
	熊 本	熊 本	6,126	-	7,009	14,864	21,873	56	-	69	-	14	14	1,382	29,519
大 分		10,927	-	4	46,028	46,032	-	△ 130	216	3,331	376	3,707	692	61,445	
鹿 児 島		-	226	3,287	84,544	87,830	499	-	222	-	-	-	1,255	90,034	
宮 崎		607	-	1,356	52,332	53,688	3	-	△ 2	-	-	-	59	54,354	
計		17,660	226	11,656	197,768	209,423	558	△ 130	505	3,331	390	3,721	3,388	235,352	
沖 縄	9	-	55	12,671	12,726	-	57,459	16	227	44	270	458	70,939		
全 国 計	1,058,123	18,904	247,066	236,895	483,960	127,674	6,915,735	56,945	157,438	28,582	186,021	166,495	9,013,868		

(注) この表は、「(1)製成数量」の「製成数量等⑤」欄を都道府県別に示したものである。



## 9 - 4 販売（消費）数量

## (1) 酒類の販売（消費）数量

区 分	酒 類 製 造 者 の 移 出 数 量						計
	製 造 場 (課 税)	製 造 場 の 等 支 店	卸 売 業 者	小 売 業 者	消 費 者 ①		
清 酒	特 級	—	—	—	—	—	—
	1 級	211	173,933	339,684	71,110	10,464	595,426
	2 級	1,516	102,542	534,343	123,415	20,587	782,398
	計	1,730	276,477	874,032	194,523	31,055	1,377,813
合 成 清 酒	—	10,582	10,047	894	67	—	21,596
し ょ う ち ゅ う	甲 類	29	123,686	114,003	8,769	555	247,048
	乙 類	16	14,757	176,413	14,060	3,200	208,453
	計	45	138,450	290,418	22,829	3,757	455,507
み り ん	本 み り ん	432	47,991	43,589	6,412	2,058	100,482
	本 直 し						
計							
ビ ー ル	—	260	5,787,799	1,073,450	77	2,721	6,864,307
果 実 酒 類	果 実 酒	494	38,656	15,315	2,744	4,375	61,584
	甘 味 果 実 酒	27	5,986	2,583	386	775	9,759
	計	522	44,640	17,899	3,131	5,148	71,341
ウイスキー類	特 級	3	147,694	4,245	368	377	152,690
	1 級						
	2 級						
小 計							
ブレンダー	特 級	—	27,632	1,493	23	105	29,256
	1 級						
	2 級						
小 計							
計	3	175,326	5,740	391	481	181,944	
ス ピ リ ッ ツ 類	△	9	36,341	1,683	96	58	38,171
リ キ ュ ー ル 類	—	17	86,219	38,939	894	1,536	127,611
雑 酒	発 泡 酒	—	8,236	131	—	77	8,444
	粉 末 酒	—	—	3	24	23	49
	その他の雑酒	3	3,175	1,864	146	202	5,392
	計	3	11,411	1,998	170	302	13,885
合 計	3,002	6,615,233	2,357,802	229,425	47,194	9,252,671	

調査期間等：平成3年4月1日から平成4年3月31日までの間の販売（消費）数量の状況を示したものである。

（注）沖縄分は含まない。

(単位：ℓ)

販売業者の販売数量		平成4年3月31日現在 販売業者の 手持数量	消費者に 対する販 売数量計 (①+②)	販売(消費)数量の累年比較			区 分
販売業者	消費者 ②			昭和63年度	平成元年度	平成2年度	
-	-	-	-	33,242	-	-	特 級
965,429	611,453	57,226	621,922	574,027	628,218	627,789	1 級
968,593	729,200	106,337	749,791	801,350	716,751	744,990	2 級
1,934,024	1,340,652	163,568	1,371,706	1,408,624	1,344,966	1,372,791	計
39,120	20,480	2,457	20,547	21,145	21,065	21,155	合 成 清 酒
551,180	294,116	57,712	294,671	339,143	287,023	307,248	甲 類
326,436	213,654	31,407	216,855	231,457	204,854	218,382	乙 類
877,610	507,766	89,110	511,525	570,615	491,870	525,635	計
} 181,201	} 84,725	} 17,334	} 86,784	81,624	} 84,854	} 85,483	本みりん
				2,058			本直し
				83,680			計
15,301,006	6,738,377	339,086	6,741,096	5,637,020	6,060,480	6,463,025	ビ ー ル
225,781	107,313	62,224	111,687	95,536	112,777	118,186	果 実 酒
24,715	14,449	5,793	15,223	18,788	17,254	16,307	甘味果実酒
250,496	121,767	68,009	126,918	114,338	130,022	134,491	計
} 440,337	} 195,031	} 53,597	} 195,409	126,220	} 232,677	} 208,931	特 級
				32,878			1 級
				117,768			2 級
				( 276,869)			計
} 104,208	} 47,481	} 11,884	} 47,585	22,778	} 43,335	} 46,528	特 級
				1,177			1 級
				7,198			2 級
				( 36,170)			計
544,541	242,517	65,490	242,997	313,045	276,017	255,474	計
284,843	43,078	28,137	43,134	19,349	34,552	46,315	ス ピ リ ッ ツ 類
301,266	121,122	31,803	122,662	75,512	89,051	121,988	リ キ ュ ー ル 類
13,312	4,289	1,486	4,366	613	445	486	発 泡 酒
3,369	316	44	339	133	150	210	粉 末 酒
19,980	8,730	2,090	8,934	6,509	7,008	7,587	その他の雑酒
36,656	13,353	3,630	13,657	7,264	7,621	8,312	計
19,750,775	9,233,833	808,658	9,281,026	8,250,621	8,540,495	9,034,694	合 計

(2) 都道府県別の販売(消費)数量

国税局・都道府県	区分	清 酒			合成清酒	しょうちゅう			みりん	ビ ー ル	果実酒類
		1 級	2 級	計		甲 類	乙 類	計			
東 京	東 京 神奈川 千葉 山梨 計	53,265	84,858	138,123	3,210	42,981	18,255	61,237	12,684	937,393	32,163
		22,676	43,051	65,727	1,153	19,758	7,930	27,688	4,568	394,856	7,574
		16,802	29,782	46,584	486	17,519	5,069	22,586	3,336	251,458	4,452
		1,456	8,349	9,806	27	4,554	517	5,071	684	38,730	4,699
		94,199	166,040	260,240	4,876	84,812	31,771	116,582	21,272	1,622,437	48,888
関 東 信 越	埼 玉 茨 城 栃 木 群 馬 長 野 新 潟 計	16,896	39,507	56,402	409	20,347	4,864	25,209	2,942	277,262	4,442
		12,154	22,691	34,846	140	8,195	1,753	9,947	1,264	128,076	1,533
		5,896	18,632	24,528	90	5,692	954	6,646	941	96,074	1,335
		4,930	16,573	21,503	78	10,086	676	10,763	1,076	90,397	1,338
		6,808	27,501	34,310	178	7,651	1,106	8,756	1,299	107,093	3,147
		16,908	40,979	57,886	2,247	3,064	746	3,810	1,651	137,072	2,056
63,592	165,883	229,475	3,142	55,035	10,099	65,131	9,173	835,974	13,851		
大 阪	大 阪 京 都 兵 庫 和 歌 山 賀 滋 賀 計	64,232	31,361	95,594	1,339	5,752	11,984	17,735	8,912	665,079	10,409
		17,770	12,523	30,294	277	1,477	2,046	3,526	3,103	161,078	2,797
		36,929	23,892	60,821	625	3,544	6,454	9,997	4,939	321,746	4,970
		8,271	5,817	14,088	66	613	1,085	1,697	1,022	64,028	623
		9,161	5,624	14,784	136	535	812	1,346	1,010	58,311	443
		10,179	5,974	16,153	119	605	1,173	1,777	985	55,679	611
146,542	85,191	231,734	2,562	12,526	23,554	36,078	19,971	1,325,921	19,853		
札 幌	北 海 道	18,905	25,145	44,051	785	46,266	1,661	47,926	2,812	311,283	8,049
仙 台	宮 城 岩 手 福 島 秋 田 青 山 山 形 計	13,335	16,219	29,553	364	6,182	1,655	7,838	1,221	105,838	2,729
		8,822	9,947	18,770	113	7,563	735	8,299	442	61,799	1,036
		6,939	27,996	34,935	200	5,575	1,004	6,579	931	96,556	1,285
		5,637	21,602	27,238	533	3,604	300	3,905	416	61,407	916
		8,881	9,464	18,345	276	7,278	635	7,913	425	74,859	1,225
		6,027	16,225	22,250	138	3,114	444	3,559	545	56,546	1,383
49,641	101,453	151,091	1,624	33,316	4,773	38,093	3,980	457,005	8,574		
名 古 屋	愛 知 静 岡 三 岐 重 慶 計	35,644	27,749	63,392	1,203	5,262	6,250	11,511	6,382	404,244	5,580
		13,126	27,025	40,151	1,591	10,710	3,726	14,435	2,547	187,391	2,928
		11,303	10,058	21,361	387	1,676	1,190	2,867	1,531	84,255	819
		14,378	10,843	25,222	371	1,146	1,683	2,810	1,520	102,604	1,095
		74,451	75,675	150,126	3,552	18,794	12,829	31,623	11,980	778,494	10,422
金 沢	石 川 福 井 富 山 計	10,560	9,110	19,669	149	521	713	1,234	789	68,151	745
		6,222	5,309	11,531	77	420	404	824	612	44,865	388
		9,194	10,035	19,228	86	601	539	1,140	535	55,295	604
		25,976	24,454	50,428	312	1,542	1,656	3,198	1,936	168,311	1,737
広 島	広 島 山 口 岡 山 鳥 取 島 根 計	15,677	19,497	35,178	364	2,488	7,276	9,764	2,043	164,159	2,177
		9,593	9,191	18,782	144	2,552	6,182	8,734	1,196	84,958	853
		10,621	14,564	25,186	183	1,438	4,119	5,557	1,600	89,025	1,211
		5,602	4,300	9,901	366	402	1,091	1,493	523	31,462	375
		8,798	5,676	14,473	145	846	2,548	3,395	624	36,589	1,193
50,291	53,228	103,520	1,202	7,726	21,216	28,943	5,986	406,193	5,809		
高 松	香 川 愛 媛 徳 島 高 知 計	7,034	5,291	12,323	174	601	1,373	1,973	912	49,887	627
		9,885	8,174	18,059	153	1,821	3,052	4,874	1,012	75,413	698
		7,152	3,671	10,820	64	743	928	1,672	621	38,141	351
		5,474	7,303	12,776	139	1,321	1,426	2,746	460	50,977	424
		29,545	24,439	53,978	530	4,486	6,779	11,265	3,005	214,518	2,100
福 岡	福 岡 佐 賀 長 崎 計	30,892	14,071	44,967	803	7,092	23,370	30,464	2,410	246,390	3,531
		9,224	3,059	12,283	140	955	3,145	4,101	367	39,443	375
		11,446	2,906	14,351	132	5,458	6,048	11,506	623	70,517	700
		51,562	20,036	71,601	1,075	13,505	32,563	46,071	3,400	356,350	4,606
熊 本	熊 本 大 分 鹿 児 島 宮 崎 計	6,456	3,437	9,892	191	7,189	12,588	19,777	875	86,621	917
		7,815	2,820	10,634	245	5,759	7,506	13,265	575	55,405	793
		1,135	834	1,967	332	353	31,176	31,528	1,310	71,900	778
		1,812	1,156	2,969	119	3,362	18,684	22,045	509	50,684	541
		17,218	8,247	25,462	887	16,663	69,954	86,615	3,269	264,610	3,029
沖 縄	沖 縄	-	-	-	-	-	-	-	-	-	
全 国 計		621,922	749,791	1,371,706	20,547	294,671	216,855	511,525	86,784	6,741,096	126,918

(注) この表は、「(1)酒類の販売(消費)数量」の「消費者に対する販売数量計」欄を都道府県別に示したものである。

(単位: kL)

ウイスキー類			スピリッツ類	リキュール類	雑 酒	合 計	区 分	
ウイスキー	ブランデー	計					国税局・都道府県	
38,760	6,598	45,358	7,975	22,136	4,155	1,264,435	東 京	東神奈川 計
16,668	2,539	19,207	3,562	8,166	1,090	533,597		
7,626	1,520	9,146	2,086	6,290	371	346,794		
1,059	299	1,357	196	721	81	61,373		
64,113	10,956	75,068	13,819	37,313	5,697	2,206,199		
9,180	1,347	10,526	2,686	6,419	417	386,713	関 東	埼 玉 茨 城 栃 木 群 馬 野 潟 計
4,000	498	4,497	1,104	1,902	152	183,462		
3,531	323	3,854	785	1,740	101	136,094		
2,701	285	2,987	832	1,373	166	130,508		
2,885	430	3,316	538	2,137	164	160,936		
4,195	338	4,532	1,182	1,685	239	212,363		
26,492	3,221	29,712	7,127	15,256	1,239	1,210,076		
13,182	7,667	20,849	3,091	15,303	1,317	839,631	大 阪	大 阪 歌 山 計
3,200	1,401	4,602	545	2,773	215	209,201		
6,779	2,830	9,608	1,294	6,430	489	420,916		
928	479	1,407	161	1,225	79	84,398		
753	718	1,471	155	1,019	42	78,716		
1,047	390	1,439	194	1,093	92	78,144		
25,889	13,485	39,376	5,440	27,843	2,234	1,711,006		
11,650	984	12,633	1,872	2,790	269	432,477	北 海 道	北 海 道 計
7,114	599	7,713	1,891	1,760	178	159,083		
2,487	153	2,641	630	786	91	94,608		
4,314	534	4,848	1,286	1,493	103	148,215		
2,181	337	2,516	520	871	66	98,390		
3,275	668	3,943	1,090	884	61	109,022		
3,027	197	3,225	773	615	77	89,108		
22,398	2,488	24,886	6,190	6,409	576	698,426		
7,807	2,495	10,303	2,010	7,097	663	512,384	名 古 屋	愛 知 静 岡 三 岐 計
5,009	1,337	6,345	1,413	3,311	284	260,401		
1,611	899	2,512	372	2,043	119	116,263		
1,887	402	2,288	529	1,459	135	138,034		
16,314	5,133	21,448	4,324	13,910	1,201	1,027,082		
1,395	482	1,877	231	625	58	93,529	金 沢	石 川 福 井 計
691	408	1,099	154	1,056	45	60,652		
1,385	161	1,546	226	604	53	79,315		
3,471	1,051	4,522	611	2,285	156	233,496		
3,620	1,327	4,945	747	2,822	155	222,356	広 島	広 島 計
1,656	775	2,431	252	1,697	88	119,135		
1,776	1,016	2,792	417	1,564	97	127,633		
729	188	917	138	382	30	45,586		
839	122	961	151	407	34	57,972		
8,620	3,428	12,046	1,705	6,872	404	572,682		
1,129	410	1,538	199	943	47	68,723	高 松	香 川 愛 媛 徳 島 計
1,481	367	1,848	237	883	73	103,250		
799	229	1,029	118	659	61	53,538		
933	218	1,152	166	615	42	69,497		
4,342	1,224	5,567	720	3,100	223	295,008		
5,603	2,569	8,175	709	3,192	424	341,060	福 岡	福 岡 計
659	345	1,004	58	353	39	58,162		
1,438	817	2,254	151	771	87	101,092		
7,700	3,731	11,433	918	4,316	550	500,314		
1,451	447	1,900	149	727	556	121,603	熊 本	熊 本 計
1,271	618	1,888	102	628	72	83,603		
1,029	355	1,384	97	674	430	110,399		
669	464	1,134	60	539	50	78,655		
4,420	1,884	6,306	408	2,568	1,108	394,260		
-	-	-	-	-	-	-	全 国 計	沖 縄
195,409	47,585	242,997	43,134	122,662	13,657	9,281,026		

## 9-5 免 許 場 数

## (1) 酒類の製造免許場数

酒 類 の 種 類	免 許 場 数	左のうち試験の ための免許場数	製 造 場 数	製 造 者 数	蔵 置 場 数
	場	場	場	者	場
清 酒	2,478	37	2,418	2,377	385
合 成 清 酒	82	3	4	62	112
しょうちゅう	甲 類	7	43	86	136
	乙 類	872	33	357	833
	計	991	40	919	328
み り ん	102	7	33	92	128
ビ ー ル	46	10	41	9	213
果 実 酒 類	果 実 酒	381	84	231	—
	甘 味 果 実 酒	184	32	15	—
	計	565	116	457	194
ウイスキー類	ウイスキー	84	8	20	—
	ブランデー	113	37	5	—
	計	197	45	122	221
スピリッツ類	スピリッツ	162	17	5	—
	原料用アルコール	121	5	11	—
	計	283	22	210	180
リキュール類	342	57	64	272	185
雑 酒	発 泡 酒	12	6	—	—
	粉 末 類	4	3	1	—
	そ の 他 の 雑 酒	128	44	63	—
	計	144	53	122	102
合 計	5,230	390	3,311	4,642	2,048
各 酒 類 を 通 じ た も の	3,311	121	—	3,069	512

調査対象：酒税法第7条（酒類の製造免許）の規定により免許を受けた場数である。

調査時点：平成4年3月31日

（注）「免許場数」には、1製造免許ごとに会計年度内の製造数量別に区分して掲げた。

## (2) 酒母及びもろみの製造場数

区 分	製 造 場 数
酒 母	374 場
も ろ み	359

用語の説明：1 酒母とは、①酵母で含糖物質を発酵させることができるもの②酵母を培養したもので、含糖物質を発酵させることができるもの③これにこうじを混和したものをいう。

2 もろみとは、酒類の原料となる物品を発酵させる手段を講じたもので、こす又は蒸留する前のものをいう。

調査時点：平成4年3月31日

## (3) 酒類販売業免許場数及び酒類販売業者数

区 分	販 売 場 数			販 売 業 者 数		
	卸売に限る旨の条件 が付されているもの	販売方法に条件が付 されていないもの	計			
販売条件が 付されていない もの及び卸売に 限る旨の条件が 付されているもの	全 酒 類	場 690	場 10,316	場 11,006	者 8,499	
	ビ ー ル	160	194	354	271	
	洋 酒	289	4,218	4,507	435	
	輸 出 入 酒 類	782	544	1,326	866	
	自 製 酒 類	496	455	951	139	
	そ の 他 の 酒 類	69	95	164	112	
	合 計	2,486	15,822	18,308	10,322	
販売条件が 付されている もののうち 小売に限る旨の 条件が付されているもの	全 酒 類	一 般 の も の	-	-	131,267	129,589
		特 殊 の も の	-	-	5,233	941
		期 限 付	-	-	45	6
		計	-	-	136,545	130,536
	そ の 他 の 酒 類	一 般 の も の	-	-	1,780	1,496
		特 殊 の も の	-	-	3,276	2,254
		期 限 付	-	-	322	168
		薬 用 酒 だ け の も の	-	-	16,713	16,626
		計	-	-	22,091	20,544
		合 計	-	-	158,636	151,080
媒 介 業	-	-	165	115		
代 理 業	-	-	-	-		

調査時期：平成4年3月31日

用語の説明：1 媒介業とは、他人間の酒類の売買取引を継続的に媒介することをいう。ただし、営利を目的とするか否かは問わない。

2 代理業とは、製造者又は販売業者の酒類の販売に関する取引を継続的に代理することをいう。ただし、営利を目的とするか否かは問わない。

## (4) 免許場数の累年比較

(単位：場)

年 度	酒 類 製 造 免 許 場 数							酒 類 製造場数	酒 類 販売場数
	清 酒	合 成 清 酒	し ょ う ち し ょ う 甲 類	し ょ う ち し ょ う 乙 類	ビ ー ル	そ の 他	計		
昭和 61	2,606	85	121	887	41	1,622	5,362	3,432	174,720
62	2,573	84	122	880	43	1,660	5,362	3,408	174,958
63	2,554	83	121	877	44	1,668	5,347	3,389	175,091
平成 元	2,494	82	122	876	44	1,606	5,224	3,323	176,550
2	2,490	81	121	873	46	1,628	5,239	3,326	176,953
3	2,478	82	119	872	46	1,633	5,230	3,311	176,944

調査時点：翌年3月31日

関 連 表：「(1)酒類の製造免許場数」、「(3)酒類販売業免許場数及び酒類販売業者数」

(5) 都道府県別の免許場数

国税局・都道府県	区分	製造免許場数													製造場数	製造者数	卸売業		小売業		
		清酒	合成清酒		しょうちゅう			みりん	ビール	果実酒類	ウイスキー類			その他			計	業者数	場数	業者数	場数
			甲類	乙類	計	カiske	ブランデー				計										
東京	京	15	—	1	17	18	1	4	6	—	—	—	15	59	39	135	827	1,939	10,820	11,593	
	神奈川	20	2	3	4	7	1	2	12	3	4	7	21	72	29	32	113	547	5,450	5,852	
	千葉	49	4	5	26	31	7	1	11	3	5	8	20	131	57	89	113	271	5,459	5,870	
	山梨	22	—	1	4	5	—	—	113	7	18	25	19	184	116	149	45	120	1,695	1,751	
	計	106	6	10	51	61	9	7	142	13	27	40	75	446	241	405	1,098	2,877	23,424	25,066	
関東	埼玉	62	3	4	9	13	1	1	9	1	—	1	21	111	73	95	136	189	5,158	5,624	
	茨城	66	2	5	21	26	1	2	12	2	2	4	15	128	76	109	135	147	3,697	3,914	
	栃木	48	—	—	9	9	—	2	9	3	2	5	11	84	61	64	112	127	2,503	2,653	
	群馬	45	1	4	1	5	—	3	13	2	—	2	17	86	57	78	66	116	2,609	2,736	
	新潟	106	3	5	31	36	1	—	36	4	10	14	33	229	130	193	103	153	2,964	3,300	
計	437	13	23	81	104	4	8	90	14	16	30	122	808	516	699	729	1,009	21,139	22,641		
大阪	大阪	31	2	3	1	4	1	4	33	4	11	15	23	113	56	99	560	887	7,483	8,241	
	京都	84	3	4	8	12	2	3	14	4	3	7	19	144	90	105	173	226	2,863	3,183	
	兵庫	161	6	10	23	33	15	2	28	4	4	8	46	299	180	236	370	519	6,142	6,715	
	奈良	58	—	—	3	3	3	—	4	—	1	1	12	81	65	80	74	92	1,775	1,928	
	和歌山	32	—	1	2	3	3	—	7	—	1	1	12	58	40	57	130	150	2,225	2,307	
計	431	13	20	42	62	25	10	92	14	23	37	119	789	502	655	1,375	1,964	21,879	23,876		
札幌	北海道	23	4	4	5	9	3	4	26	5	4	9	26	104	43	60	148	390	7,990	8,994	
	計	23	4	4	5	9	3	4	26	5	4	9	26	104	43	60	148	390	7,990	8,994	
仙台	宮城	50	1	1	1	2	—	2	5	1	1	2	6	68	56	63	55	148	3,015	3,203	
	岩手	33	2	4	9	13	—	—	9	1	2	3	7	67	39	60	48	90	2,303	2,462	
	福島	105	2	4	38	42	—	1	8	2	2	4	27	189	123	174	63	139	3,355	3,535	
	青森	53	3	2	6	8	—	—	10	—	1	1	5	80	56	76	62	95	2,500	2,606	
	山形	35	1	2	3	5	1	—	7	2	2	4	6	59	39	38	55	99	2,464	2,608	
計	341	9	14	70	84	1	3	61	6	12	18	63	580	392	518	363	668	15,727	16,583		
名古屋	愛知	77	9	11	17	28	17	3	20	5	2	7	51	212	105	195	202	389	5,864	6,425	
	岐阜	46	4	3	9	12	3	3	9	4	4	8	23	108	57	79	111	219	3,749	4,043	
	三重	67	2	4	8	12	1	—	7	1	1	2	15	106	74	100	67	96	2,138	2,365	
	計	261	23	26	46	72	24	7	66	12	7	19	120	592	325	526	481	830	14,260	15,524	
金沢	石川	48	2	2	4	6	3	1	3	1	1	2	14	79	54	79	31	125	1,732	1,903	
	福井	55	—	—	3	3	1	—	2	—	—	—	7	68	60	67	28	50	1,372	1,449	
	計	134	4	4	10	14	5	1	12	3	2	5	32	207	149	206	91	300	4,892	5,328	
広島	広島	100	1	2	14	16	5	1	5	2	3	5	13	146	110	135	161	310	4,157	4,368	
	山口	82	—	—	11	12	—	—	3	1	1	2	12	111	86	104	110	144	2,643	2,779	
	岡山	103	—	—	22	22	7	1	12	—	2	2	15	162	117	151	99	159	3,357	3,490	
	鳥取	32	—	—	12	12	1	—	4	—	—	—	1	50	35	50	37	48	995	1,105	
	根拠	52	—	—	39	39	3	—	4	—	—	—	3	101	56	100	48	75	1,668	1,766	
計	369	1	3	98	101	16	2	28	3	6	9	44	570	404	540	455	736	12,820	13,508		
高松	香川	20	—	—	4	4	1	—	1	—	—	—	3	29	22	28	37	200	1,523	1,490	
	愛媛	72	1	—	17	17	1	—	3	—	2	2	6	102	80	101	102	364	2,343	2,286	
	徳島	35	1	1	10	11	7	—	3	1	1	2	7	66	43	64	58	287	1,497	1,332	
	高知	25	—	—	7	7	1	—	—	—	—	—	4	37	25	35	63	163	1,556	1,513	
計	152	2	1	38	39	10	—	7	1	3	4	20	234	170	228	260	1,014	6,919	6,621		
福岡	福岡	97	1	3	54	57	1	3	10	2	3	5	16	190	122	157	389	532	5,486	5,891	
	佐賀	45	—	—	16	16	—	—	2	—	1	1	2	66	47	66	65	86	1,343	1,422	
	長門	20	1	1	27	28	—	—	3	—	—	—	12	64	35	56	40	87	2,333	2,423	
計	162	2	4	97	101	1	3	15	2	4	6	30	320	204	279	494	705	9,162	9,736		
熊本	熊本	15	2	2	46	48	1	—	6	1	2	3	16	91	51	82	57	747	3,001	2,431	
	大分	43	1	2	44	46	—	—	6	2	3	5	16	117	61	96	41	425	2,210	1,974	
	鹿兒島	—	2	3	131	134	1	—	3	1	1	2	24	166	132	153	55	1,374	3,852	2,794	
	宮崎	3	—	1	65	66	2	—	2	1	—	1	12	86	67	75	18	570	1,992	1,556	
計	61	5	8	286	294	4	—	17	5	6	11	68	460	311	406	171	3,116	11,055	8,755		
沖縄	沖縄	1	—	2	48	50	—	1	9	6	3	9	50	120	54	120	4,657	4,699	1,813	2,004	
全国計		2,478	82	119	872	991	102	46	565	84	113	197	769	5,230	3,311	4,642	10,322	18,308	151,080	158,636	

(注) この表は、「(1)酒類の製造免許場数」、「(3)酒類販売業免許場数及び酒類販売業者数」を都道府県別に示したものである。

# 10～17 消費税、酒税以外の間接税各表

## 統計表を見る方のために

### 1 利用上の注意

この章は、平成3年4月1日から平成4年3月31日までの消費税、酒税以外の間接税の申告又は処理による課税事績を掲げた。  
ただし、印紙税については平成3会計年度内の現金納付に係る分を掲げた。

### 2 消費税、酒税以外の間接税（平成3年4月1日以降）の概要

#### (1) 「10 航空機燃料税」

航空機燃料税は、航空機に積み込まれる航空機燃料に対して課税される。

航空機燃料税の税率は、航空機燃料1㎏につき26,000円である。

#### (2) 「11 電源開発促進税」

電源開発促進税は、一般電気事業者の販売電気の電力量に対して課税される。

電源開発促進税の税率は、販売電気千kW時につき445円である。

#### (3) 「12 たばこ税」

たばこ税は、紙巻たばこ等の製造たばこに対して課税される。

たばこ税の税率は、次のとおりである。

イ 喫煙用の製造たばこ	}	ニ 旧紙巻たばこ3級品 1,000本につき1,484円
・第1種（紙巻きたばこ）		1,000本につき 3,126円
・第2種（パイプたばこ）		
・第3種（葉巻きたばこ）		
・第4種（刻みたばこ）		
ロ かみ用の製造たばこ		
ハ かぎ用の製造たばこ		

#### (4) 「13 取引所税」

取引所税は、取引所の市場における先物取引の契約金額又は取引金額及びオプション取引の対価の額に対して課税される。

取引所税の税率は、次のとおりである。

先物取引	10,000分の0.1
オプション取引	10,000分の1

#### (5) 「14 揮発油税及び地方道路税」

揮発油税及び地方道路税は、揮発油に対して課税される。

揮発油税及び地方道路税の税率は、揮発油1㎏につき次の金額である。

揮発油税	45,600円
地方道路税	8,200円
計	53,800円

#### (6) 「15 石油ガス税」

石油ガス税は、自動車用の石油ガス容器に充てんされている石油ガスに対して課税される。

石油ガス税の税率は、課税石油ガス1kgにつき17円50銭である。



(7) 「16 石油税」

石油税は、原油の採取場から移出する原油又はガス状炭化水素及び保税地域から引き取る原油、石油製品並びにガス状炭化水素に対して課税される。

石油税の税率は、原油及び輸入石油製品は1㎏当たり2,040円、輸入液化天然ガスは1t当たり670円、国産天然ガス及び輸入液化ガスは1t当たり720円である。

(8) 「17 印紙税」

印紙税は、流通取引に関連して作成される文書に対して課税される。

印紙税の税率は、次のとおりである。(一般的な証書、帳簿の主なものについて掲げた)

- イ 不動産の譲渡契約書、消費貸借契約書、運送契約書  
契約金額により 200円～60万円(契約金額1万円未満は非課税)
- ロ 請負契約書  
記載金額により 200円～60万円(契約金額1万円未満は非課税)
- ハ 約束手形、為替手形  
手形金額により 200円～20万円(手形金額10万円未満は非課税)
- ニ 物品切手  
券面金額により 200円以上(券面金額600円未満は非課税)
- ホ 株券、出資証券、社債券、受益証券  
券面金額により 200円～20,000円
- ヘ 預貯金証書、保険証券、信用状、委任状等  
1通につき 200円
- ト 配当金領収書、配当金振込通知書  
記載金額 3,000円以上の場合 200円(記載金額 3,000円未満は非課税)
- チ 金銭、有価証券の受取書で営業に関するもの  
記載金額により 200円～20万円(記載金額3万円未満は非課税)
- リ 預貯金通帳、信託通帳、掛金通帳  
1冊1年につき 200円
- ヌ 判取帳  
1冊1年につき 4,000円

## 10 航空機燃料税

### (1) 課税状況

区 分	数 量	税 額
	kg	百万円
積込数量及び税額	3,172,845	82,494
控除税額	-	1,377
差引計	-	81,118
加算税 { 過少申告 無申告 重	-	1
	-	1
	-	-
合計	-	81,119
課税人員	5,959 人	
還付金額	6 百万円	

調査期間等：平成3年4月1日から平成4年3月31日までの間の申告又は処理による課税実績である。

### (2) 関係場数

区 分	納 税 地 数
特例承認に係るもの	584
そ の 他 { 定期運送業者 に係るもの その他のもの	103
	419
	-
合計	1,106

調査時点：平成4年3月31日

## 11 電源開発促進税

### (1) 課税状況

区 分	数 量	税 額
	千kW時	百万円
販売電気の 電力量 { 従量料金制の供給販売電気 定額料金制の供給販売電気 計量自家使用販売電気 推計自家使用販売電気	674,542,306	-
	5,239,304	-
	2,127,935	-
	538,533	-
計	682,448,073	303,689
加算税 { 過少申告 無申告 重計	-	-
	-	-
	-	-
	-	-
合計	-	303,689
課税人員	120 人	

調査期間等：平成3年4月1日から平成4年3月31日までの間の申告又は処理による課税実績である。

### (2) 関係場数

区 分	人 員
一般電気事業者	10 人

調査時点：平成4年3月31日

## 12 たばこ税

## (1) 課税状況

区 分	国 税 庁		税 関 分	
	課税標準数量	税 額	課税標準数量	税 額
	千本	百万円	千本	百万円
紙巻たばこ	274,362,066	844,434	54,227,363	169,854
パイプたばこ	21,223	66	44,919	141
葉巻たばこ	110,408	345	22,112	70
刻みたばこ	948	3	1,319	7
かみ用の製造たばこ	-	-	5	0
かぎ用の製造たばこ	-	-	2,930	9
税 額 計	-	844,849	-	170,082
手持品課税額	-	-	-	-
合計税額	-	844,849	-	170,082
控除税額	-	2,916	-	-
差引税額	-	841,933	-	170,082
加算税(過少申告 無申告)	-	-	-	-
課税人員	-	1,158 百万円	-	335,285 百万円
還付金額	-	628	-	326
納期限延長税額	-	-	-	17,971

調査期間等：平成3年4月1日から平成4年3月31日までの間の申告又は処理による課税事績である。

## (2) 免除状況

(単位：百万本)

区 分	未 納 税	輸 出 免 税	そ の 他	合 計
紙巻たばこ				
{ 本則税率	328,999	9,680	9	338,688
{ 暫定税率	9,615	-	-	9,615
{ 小計	338,614	9,680	9	348,303
パイプたばこ	32	-	-	32
葉巻たばこ	201	-	-	201
刻みたばこ	2	-	-	2
かみ用の製造たばこ	-	-	-	-
かぎ用の製造たばこ	-	-	-	-
合 計	338,848	9,680	9	348,537
人 員	1,425 <sup>人</sup>	1,495 <sup>人</sup>	12 <sup>人</sup>	2,932 <sup>人</sup>

資料：消費税課税

調査期間等：平成3年4月1日から平成4年3月31日までの間に免除の申請又は処理したものである。

(注) 税関分は含まない。

## (3) 製造場数

(単位：場)

区 分	場 数
製造場 { 製造たばこ製造場	29
{ 原料事務所	26
{ その他	24
法定製造場	259
合 計	338

調査時点：平成4年3月31日

## 13 取引所税

## (1) 課税状況

区 分	取 引 数 量	課 税 標 準	税 額
	千枚	百万円	百万円
現物先物取引	有価証券	25,414	2,478,268,305
	商品等	84,561	70,790,540
	通貨等	—	—
	小計	109,975	2,549,058,846
指数等先物取引	有価証券	23,533	1,054,511,027
	商品等	—	—
	通貨等	30,792	2,870,233,711
	小計	54,325	3,924,744,738
オプション取引	有価証券	17,316	12,791,412
	商品等	119	2,249
	通貨等	822	23,110
	小計	18,258	12,816,771
	計	182,557	6,486,620,355
加算税	不納付	—	—
	重	—	—
合 計	—	—	40,187

調査期間等：平成3年4月1日から平成4年3月31日までの間の申告又は処理による課税事績である。

## (2) 取引所数及び会員数

区 分	取 引 所 数	会 員 数	左のうち特別会員 又は商品取引員数
	場	人	人
昭和61年度	16	1,365	560
	62	1,624	778
	63	1,676	848
平成元	18	1,734	829
	2	2,008	1,000
	3	2,049	1,052
証券	3	431	150
商品	16	1,354	638
金融先物	1	264	264
計	20	2,049	1,052

調査時点：平成4年3月31日

# 14 揮発油税及び地方道路税

## (1) 課税状況

区 分	数 量	税 額
	kl	百万円
昭和 61 年度	37,584,525	2,019,626
62	38,638,255	2,076,115
63	40,188,274	2,159,393
平成 元	42,179,545	2,266,395
2	44,074,725	2,368,238
3	45,515,305	2,445,518
移出数量	46,137,144	-
欠減控除数量	622,816	-
場内消費数量	807	-
用途外使用等数量	182	-
計	45,515,305	2,445,518
控除税額	-	74
差引計	-	2,445,444
加算税 { 過少申告	-	0
無申告	-	9
合計	-	2,445,453
課税人員		2,940 人
還付金額		- 百万円
納期限延長税額		377,157 百万円

調査期間等：平成3年4月1日から平成4年3月31日までの間の申告又は処理による課税事績である。

(注) 税関分は含まない。

## (2) 免除状況

区 分	課 税 外 数 量 等	
	件 数	数 量
	件	kl
未納税移出	2,132	61,654,166
輸出免税	60	253,289
灯油免税	865	34,089,077
航空機燃料用	1,382	831,151
石油化学用 { 船用	245	285,289
その他	977	49,637,381
発電等用	66	177,998
ゴム用	782	42,836
塗料用	1,701	140,100
ノルマルパラフィン用	6	20
印刷用インキ用	483	4,596
接着剤用	137	1,717
洗浄剤用	171	3,165
離型用	50	93
駐留軍用	122	183
外交官等用	607	2,631
その他	49	183
合計	9,835	147,123,873

資料：消費税課調

調査期間等：平成3年4月1日から平成4年3月31日までの間に免税の申請又は処理したものである。

(注) 税関分は含まない。

## (3) 税関分の課税状況

区 分	数 量	税 額
	kl	百万円
引取数量	2,450	-
欠減控除数量	20	-
場内消費数量	-	-
用途外使用等数量	-	-
計	2,430	131
控除税額	-	-
差引計	-	131
加算税 { 過少申告	-	-
無申告	-	-
合計	-	131
課税人員		577人
還付金額		-
納期限延長税額		-

調査期間等：平成3年4月1日から平成4年3月31日までの間の申告又は処理による課税事績である。

## (4) 関係場数

区 分	場 数
昭和 61 年度	6,704
62	6,721
63	6,724
平成 元	6,651
2	6,562
3	6,316
製造場 { 製 油 所	59
天然揮発油製造場	17
廃油再生工場	23
その他	239
石油化学工場 { ガス工場	54
特定石油化学製品製造場	40
その他	53
未納税蔵置場	246
特定石油化学製品蔵置場	526
免税揮発油使用場 { 航空用揮	580
発電等用揮	11
ゴム用揮	397
塗料用揮	104
ノルマルパラフィン用揮	1
印刷用インキ用揮	23
接着剤用揮	27
洗浄剤用揮	12
離型用揮	5
特定石油化学製品使用場	3,601
駐留軍等用指定店舗	17
外交官等指定店舗	281
合計	6,316

調査時点：平成4年3月31日

## (5) 都道府県別の課税状況

国税局・ 都道府県	数 量				税 額	免除数量	関係場数		
	移出数量	欠減控除数量	場 消 費 数 量 等	内 計					
東 京	東 京	331,418	4,474	2	326,945	17,590	6,677	446	
	神 奈 川	7,532,431	101,688	326	7,431,068	399,792	27,725,252	403	
	千 葉	6,259,329	84,500	59	6,174,889	332,209	29,025,002	403	
	山 梨	40,253	543	—	39,709	2,136	7,197	36	
	計	14,163,431	191,205	387	13,972,611	751,726	56,764,128	1,288	
関 東	埼 玉	144,441	1,950	2	142,494	7,666	31,190	377	
	茨 城	735,912	9,935	—	725,977	39,058	5,194,801	192	
	栃 木	—	—	2	2	0	1,485	119	
	群 馬	51,670	698	—	50,972	2,723	451	88	
	新 潟	—	—	1	1	0	678	126	
信 越	新 潟	1,137,644	15,357	60	1,122,347	60,382	1,256,868	98	
	計	2,069,667	27,940	65	2,041,793	109,829	6,485,473	1,000	
	大 阪	大 阪	3,871,317	52,261	21	3,819,077	205,466	6,216,119	734
		京 都	1	—	1	1	0	2,274	105
		兵 庫	1,738,148	23,463	6	1,714,689	92,251	1,864,210	434
奈 良		—	—	—	—	—	5	47	
和 歌 山		1,735,976	23,436	125	1,712,665	92,141	7,646,755	61	
札 幌	北 海 道	7,345,442	99,160	152	7,246,432	389,858	15,733,405	1,483	
	仙 台	北 海 道	1,820,788	24,580	24	1,796,232	96,637	5,685,781	214
		宮 城	1,430,385	19,308	4	1,411,080	75,916	1,280,881	64
		岩 手	—	—	0	0	0	103	31
		福 馬	234,075	3,160	—	230,915	12,423	4,558	99
青 森		399,995	5,400	26	394,621	21,231	116,146	24	
名 古 屋	青 森	599,744	8,096	—	591,647	31,831	39,019	33	
	山 形	116,486	1,573	—	114,913	6,182	6,776	30	
	計	2,780,685	37,537	30	2,743,176	147,583	1,447,483	281	
	愛 知	3,510,783	47,387	130	3,463,524	186,337	5,522,193	449	
	静 岡	1,019,724	13,766	2	1,005,958	54,120	419,216	267	
金 沢	三 重	2,862,003	38,637	—	2,823,366	151,897	10,839,976	145	
	岐 阜	2,072	16	—	2,056	111	1,742	86	
	計	7,394,582	99,806	132	7,294,904	392,465	16,783,127	947	
	石 川	449,558	6,069	1	443,490	23,860	44,454	37	
	福 井	275,368	3,717	—	271,650	14,615	23,349	55	
広 島	富 山	423,918	5,723	12	418,208	22,500	571,745	62	
	計	1,148,844	15,509	13	1,133,348	60,974	639,548	154	
	広 島	390,398	5,270	1	385,129	20,720	54,745	120	
	山 口	2,856,466	38,562	67	2,817,971	151,607	10,881,326	95	
	山 形	2,191,794	29,588	—	2,162,204	116,327	20,025,316	135	
高 松	島 根	132,832	1,793	—	131,039	7,050	10,070	18	
	鳥 取	72,488	978	—	71,510	3,847	5,505	19	
	計	5,643,978	76,191	68	5,567,853	299,551	30,976,962	387	
	香 川	984,294	13,288	—	971,006	52,240	1,354,048	51	
	愛 媛	652,875	8,813	28	644,090	34,652	2,993,476	32	
福 岡	高 知	—	—	—	—	—	—	37	
	計	1,698,641	22,931	28	1,675,738	90,155	4,347,596	129	
	福 岡	443,980	5,993	49	438,035	23,566	115,428	202	
	佐 賀	—	—	—	—	—	2,795	48	
	長 門	102,260	1,381	—	100,879	5,427	19,490	41	
熊 本	計	546,240	7,374	49	538,914	28,994	137,713	291	
	熊 本	113,880	1,537	—	112,343	6,044	254	47	
	大 分	700,389	9,455	—	690,934	37,172	6,979,633	30	
	鹿 児 島	190,299	2,569	—	187,730	10,100	3,257	25	
	宮 崎	58,998	796	1	58,203	3,131	115,959	22	
沖 縄	計	1,063,566	14,357	1	1,049,210	56,447	7,099,103	124	
	沖 縄	461,280	6,226	40	455,094	21,298	1,023,554	18	
全 国 計	46,137,144	622,816	989	45,515,305	2,445,518	147,123,873	6,316		

資料：「免除数量」欄は消費税課調

(注) この表は、「(1)課税状況」、「(2)免除状況」、「(4)関係場数」を都道府県別に示したものである。

# 15 石油ガス税

## (1) 課税状況

区 分	重 量	税 額
	t	百万円
昭 和 61 年 度	1,769,879	30,953
62	1,807,255	31,602
63	1,809,761	31,654
平 成 元	1,808,137	31,643
2	1,792,801	31,348
3	1,761,417	30,825
移出（引取）重量	1,761,417	30,825
控 除 税 額	-	18
差 引 計	-	30,807
加算税 {	過少申告	1
	無申告	4
合 計	-	30,811
課 税 人 員	28,972 人	
還 付 金 額	- 百万円	
納期限延長税額	1,037 百万円	

調査期間等：平成3年4月1日から平成4年3月31日までの間の申告又は処理による課税実績である。

## (3) 免除状況

区 分	件 数	重 量
	件	t
輸 出 免 税	-	-
特定 {	原料用	-
	熱源用	24
免 税	-	-
駐 留 軍 用 免 税	-	-
そ の 他	-	-
合 計	24	4

資料：消費税課調

調査期間等：平成3年4月1日から平成4年3月31日までの間に免除の申請又は処理をしたものである。

## (2) 関係場数

区 分	場 数
	場
昭 和 61 年 度	2,437
62	2,469
63	2,499
平 成 元	2,509
2	2,503
3	2,497
営業用スタンド	1,936
自家用スタンド	205
脱着式容器充てん場	350
そ の 他	6
合 計	2,497
免税課税 {	-
石油ガス {	-
使用場 {	-
原料用	-
熱源用	-

調査時点：平成4年3月31日

## (4) 国税局別課税状況

区 分	移出重量	税 額	課税人員	関係場数
	t	百万円	人	場
東 京	507,244	8,877	3,608	316
関東信越	134,221	2,349	3,840	332
大 阪	299,700	5,245	3,050	263
札 幌	105,423	1,845	1,787	156
仙 台	106,549	1,865	3,298	286
名 古 屋	154,607	2,706	3,617	319
金 沢	28,435	498	995	84
広 島	94,329	1,651	2,338	196
高 松	49,280	863	1,573	132
福 岡	135,271	2,367	1,639	139
熊 本	87,375	1,529	2,601	221
沖 縄	58,983	1,032	626	53
合 計	1,761,417	30,825	28,972	2,497

(注) この表は、「(1)課税状況」、「(2)関係場数」を国税局別に示したものである。

## 16 石油税

## (1) 課税状況

区 分	数 量	税 額
	kl	百万円
原 油	907,640	2,716
石 油 製 品	-	-
ガス状炭化水素	1,630,094	1,707
計	-	4,423
控 除 税 額	-	309
差 引 計	-	4,114
加算税 { 過少申告	-	-
無申告	-	0
合 計	-	4,114
課 税 人 員		653 人
還 付 金 額		44,482 百万円
納期限延長税額		652 百万円

調査期間等：平成3年4月1日から平成4年3月31日までの間の申告又は処理による課税実績である。

- (注) 1 税関分は含まない。  
2 石油臨時特別税を含む。

## (2) 税関分の課税状況

区 分	数 量	税 額
	kl	百万円
原 油	219,362,677	632,805
石 油 製 品	17,643,247	52,652
ガス状炭化水素	49,569,054	46,248
計	-	731,705
控 除 税 額	-	-
差 引 計	-	731,705
加算税 { 過少申告	-	-
無申告	-	-
合 計	-	731,705
課 税 人 員		6,361 人
還 付 金 額		267 百万円
納期限延長税額		4,003,937 135,084 百万円

調査期間等：平成3年4月1日から平成4年3月31日までの間の申告又は処理による課税実績である。

## (3) 免除状況

区 分	件 数	数 量
	件	kl
未 納 税 移 出	24	46,803
輸 出 免 税	-	-
石油化学用免税	-	-
農林漁業用免税	-	-
駐留軍用免税	-	-
合 計	24	46,803

資料：消費税課調

調査期間等：平成3年4月1日から平成4年3月31日までの間に免除の申請又は処理をしたものである。

(注) 税関分は含まない。

## (4) 関係場数

区 分	原 油	ガス状炭化水素
	場	場
特例承認に係る納税地	8	16
その他の納税地	13	30
未納税蔵置場	1	-
自家用採取場所	-	397
合 計	22	443

調査時点：平成4年3月31日



## 17 印 紙 税

## (1) 課税状況

区 分	税 額	納 税 人 員
	百万円	人
税 印 押 な つ	290	7,055
印紙税納付計器の使用によるもの	66,595	67,639
書 式 表 示	108,893	122,717
預金通帳の一定時納付によるもの	53,833	2,179
株主総会等の委任状等	-	-
計	229,611	199,590
充 当 税 額	1,474	-
差 引 計	228,137	-
加 算 税		
過 少 申 告	7	-
無 申 告	13	-
重	-	-
過 怠 税 額	3,722	-
還 付 金 額	2,787	-
印紙税納付計器		
設 置 者 数		11,950 人
設 置 台 数		17,442 台

調査期間等：平成3年4月1日から平成4年3月31日までの間の現金納付による印紙税の課税実績を示したものである。

(注) 印紙税は、原則として証書や帳簿に相当額の印紙をちょう付して納税することになっているが、株券、債券等のように一時に多数の課税物件を作成する場合等においては、印紙ちょう付による手数を省くため例外的に相当額を現金で納付することを認めている。この場合、①課税物件に政府の定める書式による表示をするのを書式表示といい、②税印の押なつを受けることを税印押なつという。

## (2) 課税状況の累年比較

区 分	書 式 表 示	印紙税納付 計器使用分	預金通帳の 一定時納付	そ の 他	計	納 付 人 員
	百万円	百万円	百万円	百万円	百万円	人
昭 和 61 年 度	85,201	52,723	43,288	758	181,969	165,824
62	89,319	56,258	44,799	733	191,109	173,955
63	98,762	62,471	46,775	753	208,761	184,940
平 成 元	100,378	67,949	49,342	415	218,085	187,310
2	103,505	69,067	51,610	317	224,498	191,904
3	108,893	66,595	53,833	290	229,611	199,590

(注) この表は、「(1)課税状況」の累年比較を示したものである。

## 第Ⅳ編 徴 収 編

- 18 国 税 徴 収
- 19 国 税 滯 納 金
- 20 還 付 金

徴  
収

## 18～20 徴収関係各表

## 統計表を見る方のために

## 1 利用上の注意

この章は、平成3年4月1日から平成4年3月31までの間の国税の徴収、滞納等の事績を示したものである。

徴収関係各表の掲載内容は、次のとおりである。

## (1) 国税徴収

## イ 国税徴収

平成3年度の国税の徴収決定済額、収納済額、収納未済額等の状況を示す。

## ロ 物納

平成3年度の相続税の物納について申請、許可、収納等の状況を示す。

## ハ 年賦延納

平成3年度の相続税及び贈与税の年賦延納並びに所得税法第132条の規定による所得税の延納について、申請、許可、収納等の状況を示す。

## (2) 国税滞納

平成3年度の滞納の繰越、新規発生、処理等の状況を示す。

## (3) 還付金

平成3年度の還付金（過誤納金を含む。）の処理の状況を示す。

## 2 計数間の関係

## (1) 国税徴収

## イ 国税徴収

$$\boxed{\text{徴収決定済額}} - \left[ \boxed{\text{収納済額}} + \boxed{\text{不納欠損額}} \right] = \boxed{\text{収納未済額}}$$

## ロ 物納

$$\textcircled{1} \left[ \boxed{\text{前年度許可未済額}} + \boxed{\text{本年度申請額}} \right] - \left[ \boxed{\text{取下、却下等}} + \boxed{\text{許可額}} \right] = \boxed{\text{許可未済額}}$$

$$\textcircled{2} \left[ \boxed{\text{許可額}} \text{（本書）} + \boxed{\text{前年度収納未済額}} \right] - \boxed{\text{収納済額}} \text{（本書）} = \boxed{\text{収納未済額}}$$

$$\textcircled{3} \left[ \boxed{\text{前年度引継未済額}} + \boxed{\text{収納済額}} \right] - \boxed{\text{引継額}} = \boxed{\text{引継未済額}}$$

$$\left[ \boxed{\text{収納済額}} \text{（本書及び外書）} + \boxed{\text{前年度引継未済額}} \right] - \boxed{\text{引継額}} = \boxed{\text{引継未済額}}$$

## ハ 年賦延納

$$\textcircled{1} \left[ \boxed{\text{前年度許可未済額}} + \boxed{\text{本年度申請額}} \right] - \left[ \boxed{\text{取下、却下等の額}} + \boxed{\text{許可額}} \right] = \boxed{\text{許可未済額}}$$

$$\textcircled{2} \boxed{\text{徴収決定済額}} = \left( \boxed{\text{前年度繰越収納未済額}} \right) + \left( \boxed{\text{前年度繰越延納額}} \right) + \boxed{\text{本年度許可額}} - \left( \boxed{\text{許可取消額等}} \right) - \boxed{\text{徴収決定未済額}}$$

## (2) 国税滞納

$$\textcircled{1} \boxed{\text{要整理滞納額}} - \boxed{\text{処理済滞納額}} = \boxed{\text{総滞納額}}$$

$$\textcircled{2} \boxed{\text{総滞納額}} - \boxed{\text{滞納処分の停止額}} = \boxed{\text{差引純滞納額}}$$

## 18 国 税 徴 収

## 18-1 国税徴収状況

## (1) 国税徴収状況

区 分	徴 収 決 定 済 額			収 納 済 額			
	本年度分	繰越分	計	本年度分	繰越分	計	
昭 和 6 1 年 度	41,182,404	1,356,163	42,538,567	40,097,712	716,718	40,814,431	
6 2	45,923,850	1,493,033	47,416,883	44,606,575	817,166	45,423,741	
6 3	50,183,078	1,726,569	51,909,646	48,580,956	921,988	49,502,944	
平 成 元	55,362,009	1,814,215	57,176,224	53,574,879	884,122	54,459,001	
2	62,306,159	1,937,517	64,243,676	59,823,138	832,988	60,656,126	
3	63,884,680	2,337,934	66,222,614	60,580,383	904,034	61,484,417	
所得税	源 泉 分	20,904,685	218,874	21,123,558	20,794,489	64,515	20,859,004
	申 告 分	7,493,208	635,434	8,128,642	7,165,135	222,106	7,387,241
	計	28,397,893	854,307	29,252,201	27,959,624	286,621	28,246,245
法 人 税	17,418,647	741,592	18,160,239	17,024,206	262,969	17,287,175	
法 人 臨 時 特 別 税	382,804	-	382,804	380,525	-	380,525	
相 続 税	4,643,162	410,598	5,053,761	2,545,214	66,533	2,611,747	
地 価 税	-	-	-	-	-	-	
消 費 税	6,659,865	104,667	6,764,532	6,497,702	81,924	6,579,626	
酒 税	1,882,709	1,532	1,884,241	1,882,047	491	1,882,538	
た ば こ 税	845,546	1	845,547	845,546	0	845,546	
砂 糖 消 費 税	-	-	-	-	-	-	
石 油 税	148	179	327	148	179	327	
石油税及び石油臨時特別税	4,380	-	4,380	4,065	-	4,065	
物 品 税	13	17,990	18,003	12	1,561	1,573	
ト ラ ン プ 類 税	-	99	99	-	2	2	
取 引 所 税	38,782	-	38,782	38,782	-	38,782	
有 価 証 券 取 引 税	443,586	80	443,666	443,187	22	443,209	
通 行 税	-	-	-	-	-	-	
入 場 税	0	301	301	0	3	4	
日 本 銀 行 券 発 行 税	-	-	-	-	-	-	
旧 税	-	453	453	-	1	1	
電 源 開 発 促 進 税	304,039	-	304,039	304,039	-	304,039	
揮 発 油 税 及 び 地 方 道 路 税	2,447,858	204,587	2,652,444	2,241,648	202,668	2,444,317	
石 油 ガ ス 税	30,823	1,295	32,118	29,870	959	30,829	
自 動 車 重 量 税	0	0	0	0	-	0	
航 空 機 燃 料 税	81,513	3	81,516	81,508	1	81,509	
印 紙 収 入	302,914	249	303,162	302,261	99	302,360	
合 計	63,884,680	2,337,934	66,222,614	60,580,383	904,034	61,484,417	

調査期間：平成3年4月1日から平成4年3月31日

用語の説明：1 徴収決定済額とは、納税義務の確定した国税で、その事実の確認（徴収決定）を終了した金額をいう。

2 収納済額とは、収納された国税の金額をいう。

3 不納欠損額とは、滞納処分の停止後3年経過及び消滅時効の完成等の事由により納税義務が消滅した国税の金額をいう。

4 収納未済額とは、徴収決定額のうち収納又は還付加算金の充当及び不納欠損を終了しない金額をいう。

(単位：百万円)

不 納 欠 損 額			収 納 未 済 額			区 分
本年度分	繰 越 分	計	本年度分	繰 越 分	計	
12	18,683	18,695	1,084,680	620,761	1,705,442	昭 和 6 1 年 度
49	27,391	27,440	1,317,225	648,476	1,965,701	6 2
306	26,201	26,507	1,601,815	778,380	2,380,195	6 3
15	28,684	28,700	1,787,115	901,408	2,688,523	平 成 元
39	49,326	49,365	2,482,982	1,055,204	3,538,185	2
90	40,184	40,274	3,304,207	1,393,716	4,697,923	3
7	9,440	9,447	110,189	144,919	255,107	源 泉 分
0	13,306	13,306	328,074	400,021	728,095	申 告 分
7	22,746	22,753	438,262	544,940	983,202	計
82	14,770	14,853	394,358	463,853	858,212	法 人 税
-	-	-	2,279	-	2,279	法 人 臨 時 特 別 税
1	262	263	2,097,948	343,803	2,441,751	相 続 税
-	-	-	-	-	-	地 価 税
-	0	0	162,163	22,743	184,906	消 費 税
-	3	3	662	1,038	1,700	酒 税
-	0	0	-	0	0	た ば こ 税
-	-	-	-	-	-	砂 糖 消 費 税
-	-	-	-	-	-	石 油 税
-	-	-	315	-	315	石 油 税 及 び 石 油 臨 時 特 別 税
-	1,980	1,980	1	14,449	14,449	物 品 税
-	-	-	-	98	98	ト ラ ン プ 類 税
-	-	-	-	-	-	取 引 所 税
-	-	-	399	58	457	有 価 証 券 取 引 税
-	-	-	-	-	-	運 行 税
-	79	79	-	219	219	入 場 税
-	-	-	-	-	-	日 本 銀 行 券 発 行 税
-	5	5	-	448	448	旧 税
-	-	-	-	-	-	電 源 開 発 促 進 税
-	330	330	206,210	1,588	207,797	揮 発 油 税 及 び 地 方 道 路 税
-	-	-	953	336	1,289	石 油 ガ ス 税
-	0	0	0	0	0	自 動 車 重 量 税
-	0	0	5	2	7	航 空 機 燃 料 税
-	8	8	653	141	794	印 紙 収 入
90	40,184	40,274	3,304,207	1,393,716	4,697,923	合 計

(注) 国税庁扱分のみで税関分は含まない。

## (2) 国税局別の徴収決定済額

区 分	国 税 局	東 京	関 東 信 越	大 阪	札 幌	仙 台	名 古 屋
昭 和 5 6 年 度		11,440,265	2,336,389	5,717,109	872,023	1,128,413	3,373,957
5 7		12,037,746	2,522,863	5,944,251	934,726	1,191,675	3,594,182
5 8		13,143,327	2,676,568	6,190,663	939,040	1,256,382	3,847,246
5 9		14,346,634	2,849,282	6,678,836	935,493	1,312,441	4,209,185
6 0		15,911,023	3,206,963	7,196,878	1,004,638	1,414,345	4,634,587
6 1		18,683,933	3,409,319	7,585,147	1,086,746	1,501,194	4,816,009
6 2		21,945,057	3,764,740	8,315,812	1,130,923	1,544,744	5,126,062
6 3		24,067,598	4,075,946	9,212,679	1,190,617	1,651,773	5,661,325
平 成 元		26,415,911	4,353,596	10,653,666	1,335,591	1,885,440	5,712,575
2		28,144,297	5,322,373	12,067,688	1,564,070	2,250,054	6,771,699
3		28,549,094	5,831,169	12,153,011	1,618,424	2,396,868	7,089,143
所 得 税	源 泉 分	8,967,527	1,920,590	3,707,108	596,669	837,024	2,173,496
	申 告 分	2,998,486	1,026,403	1,439,678	211,926	321,003	977,354
	計	11,966,013	2,946,993	5,146,786	808,595	1,158,027	3,150,850
法 人 税	8,493,666	1,177,989	3,561,487	322,422	494,731	2,000,261	
法 人 臨 時 特 別 税	187,214	21,452	77,169	5,886	8,841	42,784	
相 続 税	2,865,427	555,961	940,926	36,277	67,358	361,471	
地 価 税	—	—	—	—	—	—	
消 費 税	3,023,078	498,454	1,184,757	180,959	254,503	705,887	
酒 税	291,171	352,715	485,614	79,433	153,351	219,114	
た ば こ 税	186,900	128,135	146,765	42,024	60,932	98,130	
砂 糖 消 費 税	—	—	—	—	—	—	
石 油 税	165	129	—	—	32	—	
石 油 税 及 び 石 油 臨 時 特 別 税	1,424	2,334	—	0	621	0	
物 品 税	8,043	1,831	3,165	700	475	1,505	
ト ラ ン プ 類 税	60	34	5	—	—	—	
取 引 所 税	28,186	16	10,441	9	—	118	
有 価 証 券 取 引 税	374,342	3,869	46,845	941	933	9,940	
逓 行 税	—	—	—	—	—	—	
入 場 税	59	78	4	1	56	2	
日 本 銀 行 券 発 行 税	—	—	—	—	—	—	
旧 税	—	—	385	—	—	—	
電 源 開 発 促 進 税	101,648	—	54,777	9,542	24,613	45,969	
揮 発 油 税 及 び 地 方 道 路 税	817,447	118,640	424,062	104,828	159,597	423,580	
石 油 ガ ス 税	9,467	2,357	5,520	1,874	1,954	2,770	
自 動 車 重 量 税	—	0	0	0	0	0	
航 空 機 燃 料 税	32,942	354	9,120	8,633	2,379	3,330	
印 紙 収 入	161,842	19,828	55,182	6,299	8,464	23,433	
合 計		28,549,094	5,831,169	12,153,011	1,618,424	2,396,868	7,089,143

関連表：「1-1」の「(1)国税収納金整理資金徴収済額」、「18-1」の「(1)国税徴収状況」

(単位：百万円)

金 沢	広 島	高 松	福 岡	熊 本	沖 縄	全 国	区 分
505,054	1,312,352	566,750	1,060,738	630,707	115,987	29,059,744	昭和 56
520,797	1,369,107	596,294	1,120,018	664,944	125,901	30,622,504	57
552,603	1,446,726	629,294	1,172,417	697,850	134,491	32,686,608	58
573,356	1,506,760	643,706	1,215,916	699,450	149,077	35,120,138	59
622,700	1,674,131	698,928	1,303,337	744,501	160,217	38,572,246	60
662,190	1,742,909	720,075	1,365,354	786,380	179,310	42,538,567	61
680,514	1,785,678	738,994	1,411,358	788,769	184,232	47,416,883	62
755,567	1,934,417	821,587	1,514,331	830,052	193,755	51,909,646	63
918,189	2,114,609	943,164	1,695,128	930,647	217,707	57,176,224	平成 元
1,091,539	2,509,324	1,128,600	2,000,963	1,138,229	254,840	64,243,676	2
1,173,985	2,654,352	1,205,869	2,084,128	1,190,673	275,899	66,222,614	3
395,366	868,243	414,332	721,077	440,006	82,120	21,123,558	源
151,927	314,003	168,204	286,180	188,270	45,209	8,128,642	申
547,293	1,182,246	582,536	1,007,256	628,276	127,329	29,252,201	計
347,283	603,139	305,765	515,680	272,436	55,381	18,160,239	法 人
6,611	11,259	6,021	10,133	4,546	888	382,804	法 人 臨 特
31,567	68,315	34,558	53,583	24,026	14,293	5,053,761	相 続
-	-	-	-	-	-	-	地 価
132,348	270,757	127,418	231,344	129,330	25,697	6,764,532	消 費
6,344	111,866	6,094	143,903	23,891	10,744	1,884,241	酒
20,146	48,525	28,065	44,931	34,923	6,071	845,547	た ば こ
-	-	-	-	-	-	-	砂 糖
-	-	-	-	-	0	327	石 油
-	-	-	-	1	0	4,380	石 油 及 臨 特
100	270	209	1,194	387	123	18,003	物 品
-	-	-	-	-	-	99	ト ラ ン プ
-	11	-	-	-	-	38,782	取 引 所
1,610	2,108	1,203	1,109	410	358	443,666	有 証
-	-	-	-	-	-	-	通 行
2	2	24	52	20	0	301	入 場
-	-	-	-	-	-	-	日 発
-	-	-	-	-	68	453	旧 税
9,673	20,683	9,160	25,714	-	2,260	304,039	電 促
66,122	324,925	98,162	31,365	60,608	23,110	2,652,444	揮 発
500	1,670	885	2,456	1,567	1,098	32,118	石 ガ
-	0	-	0	-	-	0	自 重
894	1,845	2,009	6,539	5,925	7,547	81,516	航 燃
3,493	6,730	3,760	8,871	4,330	932	303,162	印 紙
1,173,985	2,654,352	1,205,869	2,084,128	1,190,673	275,899	66,222,614	合 計

(3) 都道府県別の徴収状況(その1)

国税局・都道府県	源泉所得税			申告所得税			法人税			
	徴収済額	収納済額	収未済額	徴収済額	収納済額	収未済額	徴収済額	収納済額	収未済額	
東京	京	7,082,810	6,997,914	82,128	1,714,447	1,594,874	118,352	7,061,947	6,957,345	103,719
	神奈川	1,199,188	1,174,746	23,918	652,081	609,552	42,078	697,032	678,272	18,619
	千代田	537,727	525,497	12,000	408,263	376,033	31,943	284,083	264,864	19,113
	山梨	95,826	94,884	934	55,272	51,762	3,451	72,462	71,194	1,267
	局引受分計	51,976	4,913	45,328	168,423	11,352	155,345	378,143	35,374	336,924
関東	埼玉	8,967,527	8,797,954	164,307	2,998,486	2,643,573	351,169	8,493,666	8,007,049	479,642
	玉城	612,452	604,227	8,028	435,284	409,346	25,669	331,505	319,914	11,537
	茨城	283,511	280,933	2,530	150,474	142,457	7,938	162,317	157,928	4,372
	栃木	230,504	228,205	2,226	104,560	99,737	4,757	130,852	122,727	8,102
	群馬	224,808	223,100	1,660	110,278	105,844	4,378	157,588	155,293	2,283
関西	長野	317,453	316,135	1,251	104,343	100,490	3,799	177,504	175,603	1,891
	新潟	246,284	245,377	861	89,997	86,917	3,048	183,314	181,453	1,856
	局引受分計	5,578	1,047	4,372	31,467	2,744	28,012	34,909	4,153	30,353
	大阪	1,920,590	1,899,024	20,928	1,026,403	947,534	77,601	1,177,989	1,117,072	60,393
	京都	2,222,740	2,211,174	11,096	635,857	596,312	39,066	2,416,067	2,381,614	34,327
中部	大津	428,322	425,905	2,327	181,219	170,776	10,324	351,450	345,537	5,888
	兵庫	703,467	699,929	3,372	353,615	340,086	13,303	504,747	496,715	7,983
	奈良	116,784	116,394	386	81,299	76,914	4,348	51,475	50,537	937
	和歌山	105,517	105,009	480	53,246	51,532	1,662	60,819	59,940	871
	滋賀	122,254	121,873	374	66,628	63,801	2,792	71,617	70,626	988
北陸	局引受分計	8,024	2,228	5,438	67,814	13,488	53,453	105,313	25,268	78,251
	北海道	3,707,108	3,682,511	23,473	1,439,678	1,312,909	124,949	3,561,487	3,430,237	129,245
	北海	594,604	589,766	4,621	203,312	192,996	9,957	321,780	315,293	6,462
	局引受分計	2,065	307	1,596	8,614	1,469	6,943	10,641	1,730	8,833
	仙台	596,669	590,073	6,217	211,926	194,466	16,900	332,422	317,023	15,296
東北	宮城	255,775	254,084	1,578	96,321	92,470	3,706	163,732	160,335	3,372
	岩手	108,933	108,500	408	36,470	34,771	1,633	55,173	54,451	719
	福島	178,569	177,461	1,056	74,592	71,384	3,184	102,899	100,674	2,207
	青森	87,191	86,893	287	28,200	27,070	1,077	46,014	45,266	734
	山形	100,473	99,776	650	38,313	36,078	2,120	48,449	47,307	1,116
関東	局引受分計	103,587	103,234	315	37,067	35,776	1,203	62,313	61,447	858
	名古屋	2,494	171	2,052	10,041	669	8,059	16,151	3,493	10,610
	愛知	837,024	830,120	6,346	321,003	298,219	20,981	494,731	472,972	19,617
	三重	1,267,377	1,259,328	7,925	498,189	480,147	17,803	1,305,005	1,290,501	14,448
	岐阜	475,603	472,060	3,474	244,927	234,748	10,035	343,563	336,233	7,305
中部	石川	190,510	189,576	909	95,586	92,548	3,009	117,794	115,052	2,736
	富山	235,535	234,553	977	115,079	111,302	3,740	203,274	200,298	2,973
	局引受分計	4,470	898	3,404	23,572	2,810	20,403	30,625	6,229	23,781
	金沢	2,173,496	2,156,415	16,689	977,354	921,554	54,990	2,000,261	1,948,312	51,243
	福井	150,335	149,691	636	57,920	56,323	1,566	106,530	103,717	2,813
北陸	富山	97,498	97,188	304	38,318	37,344	963	100,423	98,757	1,665
	石川	146,794	146,359	430	52,364	51,087	1,250	137,432	132,219	5,213
	局引受分計	739	208	499	3,325	712	2,561	2,899	1,015	1,883
	広島	395,366	393,446	1,870	151,927	145,466	6,340	347,283	335,708	11,574
	山口	391,413	389,638	1,740	139,753	134,676	5,004	289,394	286,141	3,245
中国	岡山	152,217	151,835	370	51,760	49,831	1,886	98,433	96,951	1,479
	広島	208,500	207,903	577	77,577	74,371	3,163	137,297	135,430	1,862
	島根	50,580	50,433	144	17,703	17,178	513	26,387	25,973	413
	局引受分計	63,432	63,332	96	19,562	19,041	513	36,979	36,663	315
	高松	2,102	348	1,596	7,648	1,142	5,537	14,649	1,826	12,138
四国	香川	868,243	863,489	4,521	314,003	296,239	16,617	603,139	582,984	19,453
	愛媛	124,771	124,354	407	52,131	49,881	2,206	120,907	116,777	4,129
	徳島	130,854	130,384	454	53,167	51,519	1,579	102,849	96,783	6,063
	高松	91,118	90,959	155	29,604	28,582	1,009	42,104	40,425	1,676
	局引受分計	66,840	66,635	200	26,798	25,566	1,205	35,386	34,127	1,258
九州	福岡	749	186	535	6,503	1,185	4,933	4,519	1,684	2,786
	佐賀	414,332	412,518	1,752	168,204	156,733	10,932	305,765	289,796	15,911
	長門	534,269	530,746	3,274	200,726	190,522	9,875	396,737	392,678	4,015
	局引受分計	62,268	62,099	157	29,335	28,237	1,046	38,257	38,018	233
	熊本	122,651	122,004	603	42,791	40,391	2,328	59,130	58,489	628
九州	熊本	1,888	436	1,331	13,328	1,788	11,316	21,557	2,798	18,613
	大分	721,077	715,284	5,367	286,180	260,937	24,565	515,680	491,984	23,489
	宮崎	146,982	146,343	597	63,717	61,362	2,318	87,360	81,655	5,699
	鹿児島	94,988	94,643	317	37,582	36,100	1,426	63,242	60,419	2,815
	局引受分計	118,285	117,706	550	41,771	39,561	2,144	65,603	61,294	4,281
全国	沖縄	78,483	78,145	320	33,420	31,724	1,661	45,320	42,613	2,702
	局引受分計	1,268	212	1,027	11,780	5,619	5,883	10,910	1,840	8,583
	全国計	440,006	437,049	2,810	188,270	174,365	13,432	272,436	247,822	24,080
	沖縄	82,120	81,121	828	45,209	35,244	9,620	55,381	46,216	8,270
	全国計	21,123,558	20,859,004	255,107	8,128,642	7,387,241	728,095	18,160,239	17,287,175	858,212

(注) この表は、「(1)「国税徴収状況」を都道府県別に示したものである。



(単位：百万円)

相 統 税			消 費 税			酒 税			税 目
徴収	決額	納額	徴収	決額	納額	徴収	決額	納額	
未済	未済	未済	未済	未済	未済	未済	未済	未済	
1,913,919	869,614	1,044,284	2,560,341	2,504,263	56,078	124,185	124,183	2	東京
534,786	285,738	249,043	305,179	295,367	9,812	93,640	93,640	0	
375,265	144,067	231,192	119,683	113,235	6,448	70,771	70,767	4	東 京
13,267	7,357	5,904	26,898	25,967	931	2,575	2,574	0	
28,190	4,822	23,296	10,977	2,331	8,645	0	0	0	東 京
2,865,427	1,311,598	1,553,719	3,023,078	2,941,163	81,915	291,171	291,164	7	
428,184	227,825	200,355	151,157	144,461	6,696	48,766	48,734	31	東 京
40,328	26,549	13,779	70,224	67,739	2,485	134,151	134,151	0	
27,353	20,637	6,715	54,640	52,646	1,994	66,174	66,174	0	東 京
23,581	18,503	5,077	64,220	62,675	1,544	87,335	87,319	16	
16,243	14,186	2,056	75,921	74,605	1,316	6,644	6,640	4	東 京
15,608	13,922	1,685	80,906	79,603	1,303	9,257	9,199	58	
4,663	625	4,007	1,387	443	944	388	5	383	東 京
555,961	322,248	233,675	498,454	482,173	16,281	352,715	352,223	492	
477,721	219,286	258,431	758,726	742,743	15,982	135,399	135,399	0	東 京
151,108	66,954	84,154	114,279	110,730	3,548	111,372	111,342	29	
226,869	122,274	104,583	219,924	215,311	4,613	196,635	196,635	0	東 京
35,849	20,284	15,564	26,947	26,169	778	1,409	1,353	56	
15,287	11,799	3,482	25,904	25,175	730	1,224	1,194	29	東 京
24,558	15,416	9,142	31,715	31,113	602	39,576	39,573	3	
9,535	3,592	5,923	7,261	3,992	3,269	0	0	0	東 京
940,926	459,604	481,279	1,184,757	1,155,233	29,523	485,614	485,497	117	
34,638	29,337	5,291	180,219	173,391	6,828	79,433	79,418	15	東 京
1,638	153	1,485	741	401	339	0	0	0	
36,277	29,490	6,777	180,959	173,792	7,167	79,433	79,418	15	東 京
29,521	16,604	12,912	79,589	77,842	1,747	79,046	79,045	0	
6,311	5,586	724	31,690	30,908	782	2,308	2,308	0	東 京
14,956	12,207	2,749	52,705	51,451	1,254	57,271	57,266	5	
4,621	3,819	800	25,525	24,812	713	7,835	7,826	9	東 京
6,200	4,422	1,772	30,025	28,995	1,030	2,496	2,493	3	
5,196	4,738	448	34,600	34,108	492	3,594	3,593	1	東 京
554	267	287	368	89	280	802	5	797	
67,358	47,642	19,692	254,503	248,205	6,298	153,351	152,537	815	東 京
221,583	164,068	57,509	431,266	424,837	6,429	181,237	181,225	11	
93,500	64,107	29,392	143,632	141,012	2,620	32,207	32,207	0	東 京
13,933	11,614	2,319	52,312	50,610	1,702	2,657	2,657	0	
28,159	24,162	3,997	77,101	75,969	1,132	3,014	3,013	0	東 京
4,297	951	3,346	1,575	552	1,023	0	0	0	
361,471	264,902	96,563	705,887	692,979	12,907	219,114	219,102	12	東 京
12,096	10,754	1,342	46,193	44,707	1,486	2,943	2,943	0	
11,939	10,476	1,462	32,066	31,061	1,005	1,055	1,054	1	東 京
7,292	6,753	538	53,602	51,285	2,317	2,339	2,339	0	
240	130	111	487	328	159	6	6	0	東 京
31,567	28,112	3,453	132,348	127,380	4,968	6,344	6,342	2	
36,059	29,491	6,567	129,615	127,880	1,735	54,926	54,910	16	東 京
7,569	6,446	1,122	43,802	43,072	730	1,963	1,963	0	
17,826	11,672	6,153	62,269	61,147	1,122	52,750	52,736	13	東 京
3,510	2,039	1,470	16,090	15,690	400	756	756	0	
2,935	2,444	491	18,132	17,906	226	1,457	1,457	0	東 京
416	97	314	849	279	571	14	0	10	
68,315	52,190	16,117	270,757	265,974	4,783	111,866	111,823	40	東 京
9,430	7,338	2,091	43,178	40,736	2,442	1,266	1,266	0	
11,520	8,387	3,133	45,263	42,451	2,812	1,908	1,899	9	東 京
6,783	4,982	1,801	20,310	19,342	968	907	902	5	
6,473	5,012	1,461	18,272	17,635	638	1,992	1,992	0	東 京
350	199	151	394	225	169	21	0	21	
34,558	25,918	8,636	127,418	120,389	7,028	6,094	6,059	35	東 京
44,580	36,556	8,018	177,654	173,812	3,842	140,385	140,384	0	
3,259	3,120	136	19,371	19,044	327	1,577	1,559	18	東 京
4,669	4,227	441	32,744	31,909	835	1,882	1,865	17	
1,074	534	539	1,575	826	749	59	0	59	東 京
53,583	44,437	9,134	231,344	225,591	5,753	143,903	143,809	94	
9,701	7,429	2,271	41,093	39,012	2,081	2,852	2,852	0	東 京
4,163	3,852	312	28,289	26,869	1,420	12,997	12,997	0	
6,167	4,540	1,624	36,798	35,038	1,760	4,421	4,391	29	東 京
3,806	3,034	772	22,840	22,059	780	3,586	3,582	4	
188	27	160	310	29	281	35	0	35	東 京
24,026	18,882	5,140	129,330	123,008	6,322	23,891	23,822	69	
14,293	6,726	7,567	25,697	23,738	1,959	10,744	10,743	1	東 京
5,053,761	2,611,747	2,441,751	6,764,532	6,579,626	184,906	1,884,241	1,882,538	1,700	

(3) 都道府県別の徴収状況(その2)

国税局・都道府県	税目	たばこ税			有価証券取引税			揮発油税及び地方道路税		
		徴収額	決済額	収納済額	徴収額	決済額	収納済額	徴収額	決済額	収納済額
東京	京葉引受分計	86,798	86,797	0	371,988	371,974	15	19,048	17,590	1,458
		61,990	61,990	0	1,693	1,686	7	434,888	398,784	36,104
		38,112	38,112	0	622	622	-	360,339	332,353	27,986
		0	-	0	16	16	-	2,333	2,136	197
		-	-	-	22	2	20	839	87	751
関東	玉城引受分計	186,900	186,899	0	374,342	374,300	42	817,447	750,950	66,496
		51,436	51,436	0	927	927	0	8,496	7,666	829
		14,999	14,999	-	646	646	-	41,880	39,058	2,822
		18,732	18,732	-	209	209	-	0	0	-
		16,514	16,514	-	299	299	-	2,934	2,737	196
関西	馬野引受分計	10,407	10,407	-	720	720	-	0	0	-
		16,047	16,047	-	1,067	1,067	-	65,331	60,356	4,974
		-	-	-	-	-	-	-	-	-
		128,135	128,134	0	3,869	3,869	0	118,640	109,818	8,822
		82,458	82,458	0	41,577	41,577	0	223,463	205,459	18,004
大阪	京都引受分計	24,493	24,493	0	1,179	1,179	-	0	0	-
		32,455	32,455	-	2,977	2,977	0	99,804	92,248	7,556
		-	-	-	123	123	-	-	-	-
		7,359	7,359	-	226	226	-	100,278	93,141	7,137
		-	-	-	413	413	-	0	0	0
札幌	北海道引受分計	146,765	146,765	0	46,845	46,495	350	424,062	390,857	33,147
		42,024	42,024	0	941	941	-	104,828	96,629	8,199
		-	-	-	-	-	-	-	-	-
		42,024	42,024	0	941	941	-	104,828	96,629	8,199
		15,924	15,924	0	126	126	-	82,140	75,915	6,225
仙台	城手引受分計	9,757	9,757	-	107	107	-	0	0	-
		13,961	13,961	-	64	64	-	13,453	12,423	1,030
		7,113	7,113	-	219	219	-	22,932	21,215	1,717
		6,552	6,552	-	127	127	0	34,396	31,831	2,566
		7,625	7,625	-	290	290	-	6,676	6,174	502
名古屋	山形引受分計	60,932	60,932	0	933	933	0	159,597	147,558	12,039
		44,139	44,139	0	8,324	8,323	1	199,851	186,069	13,782
		29,702	29,702	-	740	740	-	58,597	54,103	4,493
		11,541	11,541	-	270	270	-	163,412	151,897	11,515
		12,748	12,748	-	542	542	-	14	14	-
金沢	新潟引受分計	98,130	98,130	0	9,940	9,875	65	423,580	392,338	30,969
		14,902	14,902	-	454	454	-	25,916	23,860	2,056
		5,245	5,245	-	429	429	-	15,854	14,615	1,239
		-	-	-	727	727	-	24,352	21,786	2,566
		20,146	20,146	-	1,610	1,610	-	66,122	60,261	5,861
広島	山口引受分計	16,292	16,292	-	1,181	1,181	-	22,324	20,720	1,605
		9,210	9,210	-	167	167	-	164,812	151,606	13,206
		15,881	15,881	-	494	494	-	125,472	116,326	9,146
		7,142	7,142	-	166	166	-	8,246	7,050	1,196
		-	-	-	99	99	-	4,071	3,847	224
高松	徳島引受分計	48,525	48,525	-	2,108	2,108	-	324,925	299,549	25,375
		9,272	9,272	-	532	532	0	56,594	51,700	4,894
		7,574	7,574	-	238	238	0	38,022	34,652	3,370
		5,512	5,512	-	280	280	-	-	-	-
		5,707	5,707	-	154	154	-	3,547	3,263	284
福岡	香川引受分計	28,065	28,065	-	1,203	1,203	0	98,162	89,615	8,548
		21,220	21,220	-	797	797	-	25,491	23,563	1,928
		23,710	23,710	-	140	140	-	-	-	-
		0	0	-	172	172	-	5,874	5,427	446
		44,931	44,931	-	1,109	1,109	-	31,365	28,990	2,374
熊本	鹿児島引受分計	9,617	9,617	-	182	182	-	6,530	6,044	486
		7,908	7,908	-	52	52	-	40,590	37,172	3,417
		10,203	10,203	-	114	114	-	10,101	10,100	1
		7,195	7,195	-	61	61	-	3,387	3,131	256
		-	-	-	-	-	-	-	-	-
沖縄	沖縄引受分計	34,923	34,923	-	410	410	-	60,608	56,448	4,160
		6,071	6,071	-	358	358	-	23,110	21,303	1,806
全国計		845,547	845,546	0	443,666	443,209	457	2,652,444	2,444,317	207,797

(単位：百万円)

印紙収入			その他			合計			税目
徴収額	納済額	未済額	徴収額	納済額	未済額	徴収額	納済額	未済額	
141,355	141,146	206	337,075	333,992	2,831	21,413,912	19,999,690	1,409,075	東京 東越 大阪 札幌 仙台 名古屋 金沢 広島 高松 福岡 熊本 沖縄
12,871	12,844	27	17,477	16,935	509	4,010,825	3,629,555	380,116	
6,999	6,976	22	7,282	6,942	325	2,209,145	1,879,468	329,033	
551	541	10	1,744	1,705	39	270,945	258,137	12,733	
66	4	62	5,632	273	4,977	644,267	59,159	575,348	
161,842	161,512	326	369,209	359,847	8,681	28,549,094	25,826,009	2,706,305	
7,500	7,463	37	6,989	6,687	285	2,082,697	1,828,688	253,466	
2,933	2,913	20	3,508	3,412	76	904,970	870,783	34,022	
2,784	2,775	9	2,743	2,638	102	638,552	614,481	23,904	
2,084	2,065	9	3,514	3,427	74	693,153	677,777	15,248	
1,794	1,779	15	3,862	3,756	83	714,891	704,321	10,415	
2,715	2,710	5	6,655	6,382	260	717,181	703,033	14,051	
17	4	14	1,315	144	806	79,725	9,165	68,891	
19,828	19,709	118	28,587	26,446	1,687	5,831,169	5,408,249	419,997	
42,458	42,427	30	123,173	122,372	724	7,159,637	6,780,820	377,661	
3,929	3,920	10	9,161	9,011	134	1,376,511	1,269,846	106,414	
5,777	5,768	10	21,337	20,780	471	2,367,608	2,225,179	141,890	
992	991	1	1,173	1,140	31	316,051	293,903	22,102	
929	925	4	1,530	1,460	60	372,320	357,760	14,455	
1,048	1,038	9	1,607	1,600	7	359,416	345,454	13,918	
49	3	46	2,605	268	2,249	201,468	48,848	149,428	
55,182	55,070	110	160,587	156,631	3,675	12,153,011	11,321,810	825,868	
6,298	6,292	6	26,156	25,890	221	1,594,233	1,551,978	41,600	
1	-	1	490	35	371	24,191	4,096	19,569	
6,299	6,292	7	26,646	25,926	593	1,618,424	1,556,074	61,169	
3,706	3,701	5	29,340	29,244	86	835,219	805,289	29,631	
774	767	7	1,477	1,441	35	253,000	248,596	4,309	
1,500	1,492	8	2,459	2,378	78	512,430	500,761	11,570	
748	746	2	1,831	1,771	57	232,230	226,751	5,396	
858	841	17	1,792	1,757	30	269,682	260,178	9,304	
876	876	0	1,671	1,646	25	263,494	259,508	3,844	
2	1	0	401	37	329	30,812	4,732	22,414	
8,464	8,424	40	38,971	38,273	642	2,396,868	2,305,815	86,469	
15,848	15,835	13	80,504	80,112	355	4,253,323	4,134,584	118,276	
3,768	3,760	8	7,863	7,741	106	1,434,102	1,376,411	57,435	
1,282	1,279	4	2,469	2,440	25	651,766	629,483	22,219	
2,534	2,522	12	4,525	4,484	40	682,525	669,607	12,871	
1	1	0	1,118	128	907	67,428	11,823	54,107	
23,433	23,396	37	96,479	94,905	1,434	7,089,143	6,821,909	264,908	
1,049	1,044	5	3,010	2,980	30	421,347	411,374	9,934	
876	876	1	1,649	1,628	15	305,351	298,671	6,656	
1,567	1,559	8	13,034	12,982	50	439,505	427,094	12,373	
0	-	0	85	20	65	7,782	2,419	5,279	
3,493	3,478	14	17,778	17,609	161	1,173,985	1,139,559	34,242	
3,730	3,718	12	27,887	27,840	40	1,112,575	1,092,488	19,963	
739	730	8	2,543	2,530	9	533,215	514,342	18,810	
1,410	1,377	33	3,215	3,194	20	702,691	680,532	22,089	
332	331	1	815	809	3	131,727	127,569	4,140	
518	516	2	1,027	1,018	7	148,212	146,322	1,874	
0	0	0	253	28	177	25,932	3,721	20,343	
6,730	6,673	57	35,740	35,419	256	2,654,352	2,564,973	87,219	
1,553	1,552	1	12,493	12,467	24	432,126	415,875	16,194	
1,128	1,112	16	3,071	3,026	39	395,595	378,026	17,474	
551	549	2	1,290	1,250	38	198,460	192,782	5,653	
527	526	2	1,295	1,272	21	166,992	161,888	5,068	
0	-	-	159	23	116	12,696	3,502	8,710	
3,760	3,739	20	18,307	18,037	239	1,205,869	1,152,073	53,101	
7,047	7,030	17	41,443	40,962	412	1,590,349	1,558,271	31,382	
527	527	0	957	938	15	179,401	177,392	1,933	
1,284	1,283	1	2,946	2,834	100	274,142	268,601	5,400	
13	0	12	742	115	534	40,236	6,497	33,154	
8,871	8,840	30	46,088	44,849	1,061	2,084,128	2,010,760	71,868	
1,808	1,796	13	3,208	3,151	53	373,051	359,442	13,518	
757	757	1	2,196	2,156	36	292,765	282,924	9,743	
1,003	1,000	4	4,583	4,521	58	299,050	288,469	10,452	
757	749	7	2,176	2,136	37	201,032	194,429	6,541	
3	2	1	282	10	252	24,776	7,740	16,223	
4,330	4,303	26	12,445	11,974	437	1,190,673	1,133,005	56,477	
932	923	8	11,985	11,738	240	275,899	244,182	30,300	
303,162	302,360	794	862,822	841,654	19,104	66,222,614	61,484,417	4,697,923	

18-2 物納及び年賦延納

(1) 物納状況

区 分	相 続 税			
	件 数	金 額		
	件	百万円		
申請及び許可等の状況	平成2年度許可未済	1,175	151,164	
	平成3年度申請	3,871	587,608	
	更正減等	17	4,425	
	取下げ	517	74,062	
	処却下	7	64	
	理許可	582	35,644	
	計	1,056	109,772	
	許可未済	3,973	624,575	
	許可後の状況	平成2年度収納未済	18	4,166
		許可取消し等	-	2
収納		516	38,070	
後収納未済		34	1,738	
平成2年度引継未済		1	138	
許可取消し等		-	-	
引継		491	37,810	
引継未済		26	504	
物納の撤回状況	平成2年度承認未済	-	-	
	平成3年度申請	7	56	
	取下げ	1	5	
	却下	-	-	
	承認	6	51	
	承認未済	-	-	

調査対象等：平成3年4月1日から平成4年3月31日までの間に相続税の物納について申請、許可、収納等のあったものである。

用語の説明：1 収納済額は、国に完全に所有権が移転された物納財産の金額をいう。

2 引継額は、収納済の物納財産を財務局へ引き渡した金額をいう。

(注) 1 「許可」欄の外書は、許可した年度内に更正減又は許可取消し等により控除した件数及び金額である。

2 「収納」欄の外書は、過誤納額である。

## (2) 年賦延納状況

区 分	相 続 税		贈 与 税		所 得 税		合 計		
	件 数	金 額	件 数	金 額	件 数	金 額	件 数	金 額	
	件	百万円	件	百万円	件	百万円	件	百万円	
申請及び許可等の状況	平成2年度許可未済	13,954	854,765	外11 4,241	外791 39,192	外- 3	外- 15	外11 18,198	外791 893,972
	平成3年度申請	47,360	2,421,437	外3 4,651	外11 16,888	外- 12	外- 188	外3 52,023	外11 2,438,514
	更正減等	387	61,249	外14 17	外802 512	外- -	外- -	外14 404	外802 61,761
	取下げ	2,177	60,867	301	3,204	1	7	2,479	64,078
	却下	213	6,053	46	377	-	-	259	6,430
	許可	42,206	2,113,644	5,486	38,632	2	9	47,694	2,152,285
徴収状況	許可未済	16,331	1,034,390	3,042	13,354	12	186	19,385	1,047,931
	徴収決定	138,713	454,575	8,650	10,278	2	2	147,365	464,854
	平成2年度以前分	37,531	430,029	4,114	10,809	2	3	41,647	440,841
平成3年度分	6,341	10,459	1,487	1,246	-	-	7,828	11,705	
延納現在額 (徴収決定未済)	135,576	3,344,643	9,370	45,395	1	6	144,947	3,390,044	

調査対象等：平成3年4月1日から平成4年3月31日までの間に相続税及び贈与税の年賦延納並びに所得税法第132条の規定による所得税の延納について、申請、許可、取納等のあったものである。

(注) 「前年度許可未済」及び「本年度申請」欄の外書は、他署管内からの転入者分、「更正減等」欄の外書は、他署管内への転出者分である。

## 19 国税滞納

## (1) 滞納状況

区 分	要 整 理 滞 納		処 理 済 滞 納		総 滞
	件 数	税 額	件 数	税 額	
	件	百万円	件	百万円	件
昭 和 61 年 度	7,193,825	1,716,823	4,642,221	839,027	2,551,604
62	7,299,555	2,015,561	4,788,385	987,107	2,511,170
63	7,078,707	2,172,318	4,647,132	1,065,899	2,431,575
平 成 元	6,984,152	2,252,118	4,672,191	1,082,991	2,311,961
2	7,215,176	2,707,562	4,873,850	1,295,749	2,341,326
3	7,404,838	3,110,524	4,851,526	1,405,736	2,553,312
所得税 { 源泉分	1,616,640	352,655	1,022,908	131,941	593,732
	4,081,275	975,731	2,614,948	369,073	1,466,327
	5,697,915	1,328,386	3,637,856	501,014	2,060,059
法人税	674,270	1,134,119	479,212	457,240	195,058
相続税	318,851	336,273	271,838	255,831	47,013
消費税	589,293	282,317	416,165	183,379	173,128
酒物税	1,897	1,907	1,218	494	679
物品税	85,608	18,301	20,697	3,876	64,911
入場税	6,727	294	2,267	77	4,460
その他の	30,277	8,927	22,273	3,825	8,004
合 計	7,404,838	3,110,524	4,851,526	1,405,736	2,553,312

調査対象等：平成3年4月1日から平成4年3月31までの間における滞納の繰越、新規発生及び処理等の国税の滞納状況を示したものである。

用語の説明：滞納処分とは、納税者が納付すべき国税を納付の期限までに完納しない場合において、その納税者の財産を差し押さえ、その差押財産を換価し、その換価代金から国税を徴収する一連の強制執行手続のことをいう。

(注) 件数は納期ごとに1件として計算し、加算税のうち、本税と納期を同一にするものは、本税と合わせて1件として掲げた。

翌年度への繰越					区 分
納		滞納処分の停止		差引純滞納	
税 額	件 数	税 額	件 数	税 額	
百万円	件	百万円	件	百万円	昭和 61 年度 62 63 平成 元 2 3 源 泉 分 計 } 所得税 申 告 計 } 税 法 人 続 税 相 続 税 消 費 税 酒 品 税 物 品 税 入 場 税 そ の 他 合 計
877,796	260,637	57,591	2,290,967	820,205	
1,028,454	274,374	58,032	2,236,796	970,422	
1,106,419	264,195	67,017	2,167,380	1,039,402	
1,169,127	254,662	83,967	2,057,299	1,085,160	
1,411,813	234,506	81,345	2,106,820	1,330,468	
1,704,788	214,815	96,492	2,338,497	1,608,296	
220,714	57,932	17,472	535,800	203,242	
606,658	121,566	43,174	1,344,761	563,484	
827,372	179,498	60,646	1,880,561	766,726	
676,879	11,070	30,817	183,988	646,062	
80,442	2,359	911	44,654	79,531	
98,938	81	25	173,047	98,913	
1,413	156	15	523	1,398	
14,425	19,271	3,874	45,640	10,551	
217	1,920	102	2,540	115	
5,102	460	102	7,544	5,000	
1,704,788	214,815	96,492	2,338,497	1,608,296	

## (2) 国税局別の 1,000万円以上滞納者

区 分 国 税 局	1,000万円以上		5,000万円以上		1 億 円 以 上		合 計	
	人 員	税 額	人 員	税 額	人 員	税 額	人 員	税 額
	人	億円	人	億円	人	億円	人	億円
東 京	9,385	1,965	1,390	974	1,298	4,338	12,073	7,277
関 東 信 越	1,926	391	222	148	168	397	2,316	936
大 阪	2,019	423	282	198	336	1,071	2,637	1,692
札 幌	394	78	46	31	38	80	478	189
仙 台	405	82	61	42	24	59	490	183
名 古 屋	1,210	243	141	96	115	325	1,466	664
金 沢	125	25	12	9	8	12	145	46
広 島	381	76	46	34	33	114	410	224
高 松	170	35	26	17	10	32	206	84
福 岡	403	82	64	45	62	182	529	309
熊 本	206	41	27	18	29	89	262	148
沖 縄	192	41	31	22	12	54	235	117
合 計	16,816	3,482	2,348	1,633	2,133	6,755	21,297	11,870

資料：徴収課調

調査時点：平成4年6月30日

(3) 国税局別の滞納状況

区 分 国 税 局		要 整 理 滞 納		処 理 済 滞 納		翌 年 度	
		件 数	税 額	件 数	税 額	総 滞 納	
						件 数	税 額
		件	百万円	件	百万円	件	百万円
東 京	信 越	2,674,725	1,612,923	1,466,568	629,810	1,208,157	983,113
関 東	信 越	914,499	293,594	637,074	143,296	277,425	150,298
大 阪	信 越	1,172,100	481,508	824,826	251,983	347,274	229,525
札 幌	信 越	316,305	74,270	202,219	39,068	114,086	35,202
仙 台	信 越	355,875	94,887	263,324	52,848	92,551	42,039
名 古 屋	信 越	766,587	217,617	569,772	111,708	196,815	105,909
金 沢	信 越	125,776	27,419	99,110	16,607	26,666	10,812
広 島	信 越	318,085	85,636	260,470	49,788	57,615	35,848
高 松	信 越	151,074	36,397	109,597	20,605	41,477	15,792
福 岡	信 越	327,776	94,004	222,019	42,761	105,757	51,243
熊 本	信 越	226,356	59,976	164,319	33,502	62,037	26,474
沖 縄	信 越	55,680	32,293	32,228	13,760	23,452	18,533
合 計		7,404,838	3,110,524	4,851,526	1,405,736	2,553,312	1,704,788

の 繰 越 額				区 分 国 税 局	
滞納処分の停止額		差引純滞納額			
件 数	税 額	件 数	税 額		
件	百万円	件	百万円		
101,933	57,008	1,106,224	926,105	東 京	信 越
19,376	5,361	258,049	144,937	関 東	信 越
26,987	8,429	320,287	221,096	大 阪	信 越
12,206	1,770	101,880	33,432	札 幌	信 越
13,611	7,632	78,940	34,407	仙 台	信 越
8,267	4,244	188,548	101,665	名 古 屋	信 越
1,339	368	25,327	10,444	金 沢	信 越
6,475	4,225	51,140	31,623	広 島	信 越
3,472	900	38,005	14,892	高 松	信 越
14,309	3,738	91,448	47,505	福 岡	信 越
5,459	2,132	56,578	24,342	熊 本	信 越
1,381	685	22,071	17,848	沖 縄	信 越
214,815	96,492	2,338,497	1,608,296	合 計	

(注) この表は、「(1)滞納状況」を国税局別に示したものである。



## 20 還 付 金

## 還付金の処理状況

区 分	要 処 理						処 理	
	前年度からの繰越		発 生		計		充 当 済	
	件 数	金 額	件 数	金 額	件 数	金 額	件 数	金 額
	千件	百万円	千件	百万円	千件	百万円	千件	百万円
昭 和 6 1 年 度	2,824	349,715	8,190	1,155,679	11,014	1,505,395	192	114,470
6 2	2,972	372,341	8,922	1,301,311	11,894	1,673,652	157	135,726
6 3	3,279	410,073	8,898	1,531,274	12,176	1,941,347	142	182,958
平 成 元	3,247	490,982	8,550	2,511,414	11,796	3,002,397	143	238,145
2	2,980	507,406	8,935	3,538,330	11,916	4,045,735	167	252,043
3	3,264	663,705	9,809	3,928,060	13,073	4,591,765	209	255,249
源 泉 所 得 税	2,888	425,840	8,427	1,357,012	11,314	1,782,852	95	24,706
申 告 所 得 税	324	121,825	799	261,939	1,123	383,765	63	43,545
法 人 税	10	50,690	284	807,522	295	858,212	26	121,993
消 費 税	34	58,568	202	1,389,867	236	1,448,435	17	40,744
そ の 他	7	6,781	97	111,719	105	118,500	9	24,261
還 付 金 合 計	3,264	663,705	9,809	3,928,060	13,073	4,591,765	209	255,249

理 済						処 理 未 済		区 分
時 効 消 滅 済		支 払 決 定 済 ( 還 付 )		計		件 数	金 額	
件 数	金 額	件 数	金 額	件 数	金 額			
	千件	百万円	千件	百万円	千件	百万円	千件	百万円
6	368	7,845	1,018,215	8,043	1,133,053	2,972	372,341	昭 和 6 1 年 度
6	405	8,453	1,127,448	8,616	1,263,579	3,278	410,073	6 2
6	409	8,783	1,267,031	8,930	1,450,365	3,247	490,982	6 3
8	569	8,665	2,256,365	8,816	2,495,079	2,980	507,406	平 成 元
7	539	8,477	3,129,449	8,652	3,382,031	3,264	663,705	2
7	604	9,523	3,619,686	9,739	3,875,540	3,335	716,544	3
6	472	8,294	1,287,954	8,395	1,313,132	2,920	469,893	源 泉 所 得 税
1	115	699	208,971	762	252,631	361	131,139	申 告 所 得 税
0	4	258	692,057	283	814,054	11	44,212	法 人 税
-	-	186	1,348,582	202	1,389,326	34	59,195	消 費 税
0	13	87	82,121	96	106,396	9	12,104	そ の 他
7	604	9,523	3,619,686	9,739	3,875,540	3,335	716,544	還 付 金 合 計

資料：管理課調

調査期間：平成3年4月1日から平成4年3月31日

用語の説明：還付金とは、年税額より予定納税額や中間納付税額等が過大になる場合、税額控除の際に控除不足が生じる場合、あるいは純損失の繰戻しが行われる場合等により国税を還付する金額をいう。

(注) 還付加算金を含む。

## 第V編 その他

### 21 その他

## 21 その他

### 統計表を見る方のために

#### 利用上の注意

##### 1 不服審査

この統計表は、平成3会計年度内における国税通則法及び行政不服審査法による不服申立の事績を①異議申立てと②審査請求とに分けて掲げたものである。

##### 2 訴訟事件

この統計表は、平成3会計年度内における賦課若しくは徴収又は滞納処分に関連して国、国税局長又は税務署長を当事者又は参加人とする訴訟の事績について①国側被告事件（賦課若しくは徴収）と②国側原告事件（滞納処分）に区分して掲げたものである。

なお、原告、被告の区分はすべて当該事件の第1番における原告、被告の区分によっている。

##### 3 直接国税犯則事件

この統計表は、平成3会計年度内の国税犯則取締法に基づく直接国税に係る犯則事件に対する調査、告発及びその処分の状況について掲げたものである。

##### 4 間接国税犯則事件

この統計表は、平成3会計年度内の国税犯則取締法に基づく間接国税に係る犯則事件に関する事績を、①検挙及び処理の状況②通告処分及び履行状況③酒税の違反行為別検挙の状況④消費税の違反行為別検挙件数に区分して掲げたものである。

##### 5 納税貯蓄組合

この統計表は、平成2会計年度末の納税貯蓄組合の状況を掲げたものである。

##### 6 税理士の登録者数

この統計表は、平成3会計年度末における税理士の登録者数の状況を掲げたものである。

##### 7 平成元年4月1日以降廃止された税目の累年比較表

この表は、平成元年4月1日以降廃止された税目の主要なものについて、昭和58年度（分）から昭和63年度（分）までの間の課税事績等を掲げたものである。

21 - 1 不服審査

(1) 異議申立て

区 分	本 年 度 要 処 理 件 数				みなす 審査請 求件数	本 年 度 処 理 済					
	前年度 未決繰越 件 数	本 年 度 に 申立てた件数		計		みなす 取下げ 件 数	取下げ 件 数	却 下 件 数	棄 却 件 数	全 部 取消し 件 数	一 部 取消し 件 数
		処分に係 るもの	不作為に 係るもの								
昭和61年度	1,567	29,266	10	30,843	33	121	2,742	507	25,121	89	482
62	1,747	17,923	28	19,698	43	107	1,645	550	12,072	94	426
63	4,761	13,877	36	18,674	11	89	2,434	319	12,083	83	499
平成元	3,155	11,181	48	14,384	17	41	2,665	355	7,311	59	484
2	3,452	8,061	内7 41	内7 11,554	13	109	内1 2,124	内4 389	6,318	68	498
3	2,033	7,452	内4 45	内4 9,530	23	183	内1 1,630	内1 409	4,887	26	506
申告所得税	1,550	5,567	内4 45	内4 7,162	5	125	内1 1,143	内1 234	3,972	13	383
源泉所得税	26	78	-	104	3	1	-	5	19	-	9
法人税	265	548	-	813	3	29	179	10	279	8	40
相続税	87	351	-	438	5	15	129	8	134	1	53
贈与税	30	39	-	69	-	6	16	3	33	-	5
酒税	-	-	-	-	-	-	-	-	-	-	-
物品税	1	-	-	1	-	-	-	-	1	-	-
消費税	19	259	-	278	7	5	45	5	74	2	16
その他	4	14	-	18	-	-	6	-	3	-	-
徴収関係	51	596	-	647	-	2	75	144	372	2	-
計	2,033	7,452	内4 45	内4 9,530	23	183	1,630	内1 409	4,887	26	506

(注) 内書は国税不服審判所分の件数である。

(2) 審査請求

区 分	本 年 度 要 処 理 件 数				本			
	前年度未決 繰越件数	本年度に請求した件数		みなす審査 請求件数	計 ①	みなす 取下げ 件数	取下げ 件数	
		処分に係るもの	不作為に係るもの					
昭和 61 年度	9,160	6,678	5	33	15,876	-	371	
62	6,871	5,443	-	43	12,357	-	442	
63	5,824	4,372	1	11	10,208	-	455	
平成元	4,155	4,795	14	17	8,981	-	383	
2	内12 4,759	内10 4,120	内2 2	13	内24 8,894	-	内4 483	
3	内7 4,229	内4 3,346	内4 6	23	内15 7,604	-	442	
申告所得税	2,858	2,481	内4 6	5	内4 5,350	-	203	
源泉所得税	82	19	-	3	104	-	10	
法人税	761	385	-	3	1,149	-	89	
相続税	229	143	-	5	377	-	20	
贈与税	31	51	-	-	82	-	1	
酒税	内7 7	内4 6	-	-	内11 13	-	-	
物品税	4	1	-	-	5	-	-	
消費税	3	49	-	7	59	-	12	
その他	6	8	-	-	14	-	-	
徴収関係	248	203	-	-	451	-	107	
計	内7 4,229	内4 3,346	内4 6	23	内15 7,604	-	442	

(注) 内書は国税庁分と国税局分の合計件数である。

(単位：件)

件 数		本年度 未決繰越 件 数
変 更 そ の 他	計	
1	29,063	1,747
—	14,894	4,761
1	15,508	3,155
—	10,915	3,452
内2 2	内7 9,508	2,033
内3 3	内4 7,644	1,863
内3 3	内4 5,873	1,284
—	71	30
—	545	265
—	340	93
—	63	6
—	—	—
—	1	—
—	147	124
—	9	9
—	595	52
内3 3	内4 7,644	1,863

調査対象等：平成3年4月1日から平成4年3月31日までの間に国税通則法及び行政不服審査法に基づき「異議申立て」及び「審査請求」のなされたものを掲げた。

- 用語の説明：1 不作為とは、行政庁が法令に基づく申請に対し、相当の期間内になんらかの処分その他公権力の行使に当たる行為をすべきにもかかわらず、これをしないことをいう。
- 2 みなす審査請求とは、国税局長又は税務署長等が異議申立てを審査請求として取扱うことを適当と認め、かつ、異議申立人がそれに同意したとき、あるいは更正決定等について審査請求がされている場合に、その更正決定等に係る課税標準等についてされた他の更正決定等に対し異議申立てがされたときに審査請求がされたものとみなされたものをいう。
- 3 みなす取下げとは、異議決定を経ないで審査請求がされた場合に取下げられたものとみなされた異議申立て及び審査請求がされた日以前に異議申立てに係る処分の全部を取り消す旨の異議決定書の謄本を発している場合に取下げられたものとみなされた審査請求をいう。
- 4 取下げとは、不服申立人が異議申立て又は審査請求を撤回したものをいう。
- 5 却下とは、不服申立ての要件を欠いているため審査の対象にならないと判定されたものをいう。
- 6 棄却とは、原処分を適法又は妥当と認め不服申立てが認められなかったものをいう。
- 7 取消し又は変更とは、原処分の全部又は一部に違法又は不当を認め、原処分の全部又は一部を取り消した判定をいう。

(単位：件)

年 度 処 理 済 件 数						本 年 度 未 決 繰 越 件 数	
却 下 件 数	棄 却 件 数	全 部 取 消 件 数	一 部 取 消 件 数	変 更 そ の 他	計		
	342	7,873	60	359	—	9,005	6,871
	332	5,434	27	298	—	6,533	5,824
	237	5,023	35	303	—	6,053	4,155
	272	3,084	58	425	—	4,222	4,759
内1 309	内12 3,440	45	388	—	内17 4,665	内7 4,229	
内6 243	2,564	35	367	—	内6 3,651	内9 3,953	
内4 136	2,090	17	290	—	内4 2,736	2,614	
—	15	—	3	—	28	76	
29	197	14	40	—	369	780	
3	92	1	26	—	142	235	
6	29	2	7	—	45	37	
内2 4	—	—	—	—	内2 4	内9 9	
—	2	—	1	—	3	2	
—	4	—	—	—	16	43	
1	3	1	—	—	5	9	
64	132	—	—	—	303	148	
内6 243	2,564	35	367	—	内6 3,651	内9 3,953	

## (3) 国税局別の異議申立て

区 分	本 年 度 要 処 理 件 数				み な す 審 査 請 求 件 数	本 年 度 処 理 済					
	前 年 度 未 決 繰 越 件 数	本 年 度 に 申 立 て た 件 数		計		み な す 取 下 げ 件 数	取 下 げ 件 数	却 下 件 数	棄 却 件 数	全 部 取 消 し 件 数	一 部 取 消 し 件 数
		処 分 に 係 る も の	不 作 為 に 係 る も の								
東 京 国 税 局	597	2,577	—	3,174	7	90	615	164	1,546	1	151
関 東 信 越 "	218	699	2	919	1	10	179	32	353	2	54
大 阪 "	271	737	3	1,011	5	52	272	55	407	3	41
札 幌 "	100	253	5	358	—	—	19	15	252	—	17
仙 台 "	58	168	—	226	—	—	60	8	95	—	10
名 古 屋 "	269	993	8	1,270	—	2	157	49	729	5	74
金 沢 "	12	79	—	91	—	—	9	—	58	5	8
広 島 "	432	953	23	1,408	8	17	187	43	800	3	52
高 松 "	24	171	—	195	—	6	48	4	83	3	32
福 岡 "	21	694	—	715	—	—	47	7	529	2	42
熊 本 "	18	102	—	120	2	2	31	28	29	—	19
沖 縄 国 税 事 務 所	13	26	—	39	—	4	6	3	6	2	6
国 税 庁 ・ 審 判 所 分	—	—	4	4	—	—	—	1	—	—	—
計	2,033	7,452	45	9,530	23	183	1,630	409	4,887	26	506

(注) この表は、「(1)異議申立て」の合計欄を国税局別に示したものである。

## (4) 国税不服審判所支部別の審査請求

区 分	本 年 度 要 処 理 件 数					み な す 審 査 請 求 件 数	計	み な す 取 下 げ 件 数
	前 年 度 未 決 繰 越 件 数	本 年 度 に 請 求 し た 件 数		計				
		処 分 に 係 る も の	不 作 為 に 係 る も の					
東 京 支 部	1,777	1,252	—	7	3,036	—		
関 東 信 越 "	236	201	—	1	438	—		
大 阪 "	661	410	1	5	1,077	—		
札 幌 "	98	155	—	—	253	—		
仙 台 "	84	85	—	—	169	—		
名 古 屋 "	347	353	—	—	700	—		
金 沢 "	43	33	—	—	76	—		
広 島 "	747	468	1	8	1,224	—		
高 松 "	47	71	—	—	118	—		
福 岡 "	56	248	—	—	304	—		
熊 本 "	48	46	—	2	96	—		
沖 縄 "	78	20	—	—	98	—		
国 税 庁 ・ 国 税 局 分	7	4	4	—	15	—		
計	4,229	3,346	6	23	7,604	—		

(注) この表は「(2)審査請求」の合計欄を国税不服審判所支部別に示したものである。

(単位：件)

## (5) 相談・苦情の受理状況

件 数		本 年 度 未決繰越 件 数
変 更 その他	計	
-	2,567	600
-	630	288
-	830	176
-	303	55
-	173	53
-	1,016	254
-	80	11
-	1,102	298
-	176	19
-	627	88
-	109	9
-	27	12
3	4	-
3	7,644	1,863

(単位：件)								
区分 年度	相 談 ・ 苦 情 受 理 件 数							合 計
	所 得 税	法 人 税	資 産 税	消 費 税	その他の 間 接 税	徴 収	そ の 他	
昭和61年度	1,450,821	216,492	920,438	-	36,645	65,683	270,444	内 309 2,960,523
62	1,457,777	210,308	989,064	-	33,947	73,398	289,922	内 311 3,064,416
63	1,386,200	213,809	932,759	97,547	37,904	61,748	265,996	内 932 2,995,963
平成元	1,342,804	220,323	939,971	134,024	42,294	58,943	257,150	内1,129 2,995,509
2	1,320,069	243,393	978,511	46,439	32,499	66,452	254,081	内 767 2,941,444
3	1,244,673	235,107	965,849	69,814	34,519	71,037	277,464	内 734 2,898,463

資料：税務相談官室調  
(注)内書は、苦情件数を示す。

(単位：件)

本 年 度 処 理 済 件 数							本 年 度 未 決 繰 越 件 数
取 下 げ 件 数	却 下 件 数	棄 却 件 数	全 部 取 消 し 件 数	一 部 取 消 し 件 数	変 更 そ の 他	計	
183	59	1,204	12	121	-	1,579	1,457
12	19	166	1	26	-	224	214
23	72	228	18	63	-	404	673
3	5	133	-	11	-	152	101
10	8	59	-	5	-	82	87
61	10	232	2	53	-	358	342
5	3	31	1	6	-	46	30
105	29	293	-	37	-	464	760
12	7	35	-	21	-	75	43
22	6	134	-	16	-	178	126
6	18	28	-	-	-	52	44
-	1	21	1	8	-	31	67
-	6	-	-	-	-	6	9
442	243	2,564	35	367	-	3,651	3,953

## 21-2 訴訟事件

## (1) 国側被告事件

(単位：件)

区 分	前年度 未係属 件 数	事件区 分の更 等の件 数	本年度 提 起 件 数	本 年 度 終 結 件 数										本年度 未係属 件 数	
				取下げ 件 数	却 下 件 数	国勝 件 数	国側 勝訴 件 数	国側一 部勝 訴件 数	国敗 件 数	国側 敗訴 件 数	差戻し 件 数	和 解 件 数	その他		計
(第一審)															
課税関係															
所得 税	319	—	94	16	2	68	5	7	—	—	—	—	98	315	
法人 税	83	—	33	6	1	22	5	1	—	—	—	—	35	81	
資産 税	20	—	11	1	—	5	—	2	—	—	—	—	8	23	
消費 税	—	—	4	—	—	—	—	—	—	—	—	—	—	4	
酒 税	12	—	1	—	—	2	—	—	—	—	—	—	2	11	
その他の間接税	1	—	—	—	—	—	—	—	—	—	—	—	—	1	
そ の 他	18	—	8	—	—	8	—	—	—	—	—	—	8	18	
計	453	—	151	23	3	105	10	10	—	—	—	—	151	453	
徴収関係															
行政 事件	15	—	14	5	—	4	—	—	—	—	—	—	9	20	
執行 停止	—	—	3	3	—	—	—	—	—	—	—	—	3	—	
損害 賠償	6	—	5	—	—	2	—	—	—	—	—	—	2	9	
その他民事	52	1	43	40	1	7	—	1	—	4	2	55	41		
簡易 事件	1	△ 1	—	—	—	—	—	—	—	—	—	—	—	—	
計	74	—	65	48	1	13	—	1	—	4	2	69	70		
審判所関係	1	—	7	—	3	4	—	—	—	—	—	7	1		
合 計	528	—	223	71	7	122	10	11	—	4	2	227	524		
(控訴審)															
課税関係															
所得 税	40	—	39	3	—	28	4	1	—	—	—	36	43		
法人 税	13	—	10	—	—	11	—	—	—	—	—	11	12		
資産 税	7	—	2	—	—	7	—	1	—	—	—	8	1		
消費 税	—	—	—	—	—	—	—	—	—	—	—	—	—		
酒 税	—	—	2	—	—	1	—	—	—	—	—	1	1		
その他の間接税	—	—	—	—	—	—	—	—	—	—	—	—	—		
そ の 他	3	—	5	—	—	5	—	—	—	—	—	5	3		
計	63	—	58	3	—	52	4	2	—	—	—	61	60		
徴収関係															
行政 事件	5	—	3	—	—	7	—	—	—	—	—	7	1		
執行 停止	—	—	—	—	—	—	—	—	—	—	—	—	—		
損害 賠償	—	—	2	—	—	1	—	—	—	—	—	1	1		
その他民事	2	—	2	—	—	—	—	1	—	—	—	1	3		
簡易 事件	—	—	—	—	—	—	—	—	—	—	—	—	—		
計	7	—	7	—	—	8	—	1	—	—	—	9	5		
審判所関係	—	—	6	—	—	2	—	—	—	—	—	2	4		
合 計	70	—	71	3	—	62	4	3	—	—	—	72	69		

調査対象等：平成3年4月1日から平成4年3月31日までの間における国税の賦課又は徴収に関する訴訟事件について掲げた。

用語の説明：1 取下げとは、原告が訴えを撤回したものをいう。

2 却下とは、訴訟要件又は上訴の要件が具備されていないため不合法として排斥されたものをいう。



(単位：件)

区 分	前年度 末係属 件 数	事件区 分更の 調等 件 数	本年度 提 起 件 数	本 年 度 終 結 件 数										本年度 末係属 件 数
				取下げ 件 数	却 下 件 数	国勝 件 数	側 訴 件 数	国側 部勝 訴 件 数	一 訴 件 数	国敗 件 数	側 訴 件 数	差戻し 件 数	和 解 件 数	
(上告審)														
課 税 関 係	所 得 税	17	—	19	1	1	16	—	—	—	—	—	18	18
	法 人 税	6	—	8	—	—	8	—	—	—	—	—	8	6
	資 産 税	3	—	4	—	—	4	—	—	—	—	—	4	3
	消 費 税	—	—	—	—	—	—	—	—	—	—	—	—	—
	酒 税	1	—	1	—	—	1	—	—	—	—	—	1	1
	その他の間接税	2	—	—	—	—	1	—	—	—	—	—	1	1
	そ の 他	2	—	1	—	—	—	—	—	—	—	—	—	3
計	31	—	33	1	1	30	—	—	—	—	—	32	32	
徴 収 関 係	行 政 事 件	—	—	4	—	—	1	—	—	—	—	—	1	3
	執 行 停 止	—	—	—	—	—	—	—	—	—	—	—	—	—
	損 害 賠 償	—	—	—	—	—	—	—	—	—	—	—	—	—
	そ の 他 民 事	2	—	—	—	—	2	—	—	—	—	—	2	—
簡 易 事 件	—	—	—	—	—	—	—	—	—	—	—	—	—	
計	2	—	4	—	—	3	—	—	—	—	—	3	3	
審 判 所 関 係	—	—	1	—	—	—	—	—	—	—	—	—	1	
合 計	33	—	38	1	1	33	—	—	—	—	—	35	36	
(審級別合計)														
課 税 関 係	所 得 税	376	—	152	20	3	112	9	8	—	—	—	152	376
	法 人 税	102	—	51	6	1	41	5	1	—	—	—	54	99
	資 産 税	30	—	17	1	—	16	—	3	—	—	—	20	27
	消 費 税	—	—	4	—	—	—	—	—	—	—	—	—	4
	酒 税	13	—	4	—	—	4	—	—	—	—	—	4	13
	その他の間接税	3	—	—	—	—	1	—	—	—	—	—	1	2
	そ の 他	23	—	14	—	—	13	—	—	—	—	—	13	24
計	547	—	242	27	4	187	14	12	—	—	—	244	545	
徴 収 関 係	行 政 事 件	20	—	21	5	—	12	—	—	—	—	—	17	24
	執 行 停 止	—	—	3	3	—	—	—	—	—	—	—	3	—
	損 害 賠 償	6	—	7	—	—	3	—	—	—	—	—	3	10
	そ の 他 民 事	56	1	45	40	1	9	—	2	—	4	2	58	44
簡 易 事 件	1	△ 1	—	—	—	—	—	—	—	—	—	—	—	
計	83	—	76	48	1	24	—	2	—	4	2	81	78	
審 判 所 関 係	1	—	14	—	3	6	—	—	—	—	—	9	6	
合 計	631	—	332	75	8	217	14	14	—	4	2	334	629	

3 差戻しとは、上級審で原判決を取り消した場合に、審査をやり直させるため改めて控訴審又は第一審に移審されたものをいう。

4 和解とは、争っている当事者が互いに譲歩して争いをやめたものをいう。

(2) 国側原告事件

(単位：件)

区 分	前年度 末係属 件 数	事件の 区分等 の件数	本年度 提 起 件 数	本 年 度 終 結 件 数										本年度 末係属 件 数	
				取下げ 件 数	却 下 件 数	国勝 件 数	側敗 件 数	国側 一併 件 数	国敗 件 数	側勝 件 数	差戻し 件 数	和解 件 数	その他		計
(第一審)															
詐 害 行 為	4	—	1	—	—	3	—	—	—	—	—	—	—	3	2
名 義 変 更	1	—	—	—	—	1	—	—	—	—	—	—	—	1	—
債 権 取 立	13	—	15	2	—	9	—	1	—	3	—	—	15	13	
そ の 他 民 事	8	—	6	2	—	6	—	—	—	—	—	—	8	6	
支 払 命 令	—	—	8	2	—	4	—	—	—	—	—	—	6	2	
支 保 全 処 分	2	—	5	—	—	6	—	—	—	—	—	—	6	1	
強 制 執 行 他	19	1	11	4	—	10	—	—	—	—	1	2	17	14	
そ の 他	10	△ 1	21	1	—	13	1	—	—	—	—	2	17	13	
計	57	—	67	11	—	52	1	1	—	4	4	73	51		
(控訴審)															
詐 害 行 為	—	—	1	—	—	—	—	—	—	—	—	—	—	1	
名 義 変 更	—	—	—	—	—	—	—	—	—	—	—	—	—	—	
債 権 取 立	10	—	1	—	—	4	—	—	—	—	—	—	4	7	
そ の 他 民 事	2	—	—	—	—	1	—	—	—	—	—	—	1	1	
支 払 命 令	—	—	—	—	—	—	—	—	—	—	—	—	—	—	
支 保 全 処 分	—	—	—	—	—	—	—	—	—	—	—	—	—	—	
強 制 執 行 他	—	—	—	—	—	—	—	—	—	—	—	—	—	—	
そ の 他	—	—	—	—	—	—	—	—	—	—	—	—	—	—	
計	12	—	2	—	—	5	—	—	—	—	—	—	5	9	
(上告審)															
詐 害 行 為	—	—	—	—	—	—	—	—	—	—	—	—	—	—	
名 義 変 更	1	—	—	—	—	1	—	—	—	—	—	—	1	—	
債 権 取 立	2	—	1	—	—	1	—	—	—	—	—	—	1	2	
そ の 他 民 事	2	—	—	—	—	1	—	—	—	—	—	—	1	1	
支 払 命 令	—	—	—	—	—	—	—	—	—	—	—	—	—	—	
支 保 全 処 分	—	—	—	—	—	—	—	—	—	—	—	—	—	—	
強 制 執 行 他	—	—	—	—	—	—	—	—	—	—	—	—	—	—	
そ の 他	—	—	—	—	—	—	—	—	—	—	—	—	—	—	
計	5	—	1	—	—	3	—	—	—	—	—	—	3	3	
(審級別合計)															
詐 害 行 為	4	—	2	—	—	3	—	—	—	—	—	—	3	3	
名 義 変 更	2	—	—	—	—	2	—	—	—	—	—	—	2	—	
債 権 取 立	25	—	17	2	—	14	—	1	—	3	—	—	20	22	
そ の 他 民 事	12	—	6	2	—	8	—	—	—	—	—	—	10	8	
支 払 命 令	—	—	8	2	—	4	—	—	—	—	—	—	6	2	
支 保 全 処 分	2	—	5	—	—	6	—	—	—	—	—	—	6	1	
強 制 執 行 他	19	1	11	4	—	10	—	—	—	1	2	—	17	14	
そ の 他	10	△ 1	21	1	—	13	1	—	—	—	—	2	17	13	
計	74	—	70	11	—	60	1	1	—	4	4	81	63		

調査対象等：平成3年4月1日から平成4年3月31日までの間における国税の滞納処分に関する訴訟事件について掲げた。

## (3) 国側被告事件の国税局別内訳

(単位：件)

区 分	前年度 未係属 件数	事件区 分の変 更等の 調整 件数	本年度提起件数				本年度終結件数								本年 度末 係属 件数		
			第1審	控訴審	上告審	計	取下 げ 件数	却下 件数	国側 勝訴 件数	国側一 部勝訴 件数	国側 敗訴 件数	差戻し 件数	和解 件数	その他		計	
(課税関係)																	
東京国税局	130	-	39	18	14	71	7	2	60	4	6	-	-	-	-	79	122
関東信越 "	48	-	10	3	3	16	1	-	16	-	-	-	-	-	-	17	47
大阪 "	147	-	44	7	6	57	12	2	47	6	1	-	-	-	-	68	136
札幌 "	16	-	1	4	1	6	1	-	7	-	1	-	-	-	-	9	13
仙台 "	57	-	9	3	1	13	2	-	8	-	-	-	-	-	-	10	60
名古屋 "	57	-	17	11	3	31	1	-	20	3	1	-	-	-	-	25	63
金沢 "	11	-	3	1	2	6	-	-	3	-	2	-	-	-	-	5	12
広島 "	40	-	4	4	3	11	-	-	13	-	-	-	-	-	-	13	38
高松 "	8	-	8	2	-	10	1	-	3	-	-	-	-	-	-	4	14
福岡 "	14	-	8	3	-	11	2	-	7	-	1	-	-	-	-	10	15
熊本 "	15	-	5	2	-	7	-	-	3	-	-	-	-	-	-	3	19
沖縄国税事務所	4	-	3	-	-	3	-	-	-	1	-	-	-	-	-	1	6
計	547	-	151	58	33	242	27	4	187	14	12	-	-	-	-	244	545
(徴収関係)																	
東京国税局	27	-	29	2	3	34	19	-	7	-	-	-	2	2	-	30	31
関東信越 "	10	-	10	-	1	11	8	-	3	-	-	-	-	-	-	11	10
大阪 "	18	-	12	4	-	16	6	-	8	-	1	-	-	-	-	15	19
札幌 "	-	-	2	-	-	2	1	-	-	-	-	-	-	-	-	1	1
仙台 "	9	-	1	-	-	1	1	1	2	-	1	-	2	-	-	7	3
名古屋 "	7	-	7	-	-	7	6	-	-	-	-	-	-	-	-	6	8
金沢 "	2	-	-	-	-	-	2	-	-	-	-	-	-	-	-	2	-
広島 "	3	-	1	1	-	2	1	-	3	-	-	-	-	-	-	4	1
高松 "	1	-	-	-	-	-	-	-	1	-	-	-	-	-	-	1	-
福岡 "	2	-	-	-	-	-	1	-	-	-	-	-	-	-	-	1	1
熊本 "	2	-	3	-	-	3	1	-	-	-	-	-	-	-	-	1	4
沖縄国税事務所	2	-	-	-	-	-	2	-	-	-	-	-	-	-	-	2	-
計	83	-	65	7	4	76	48	1	24	-	2	-	4	2	-	81	78
国税庁、審判所分	1	-	7	6	1	14	-	3	6	-	-	-	-	-	-	9	6
合計	631	-	223	71	38	332	75	8	217	14	14	-	4	2	-	334	629

## (4) 国側原告事件の国税局別内訳

(単位：件)

区 分	前年度 未係属 件数	事件区 分の変 更等の 調整 件数	本年度提起件数				本年度終結件数								本年 度末 係属 件数		
			第1審	控訴審	上告審	計	取下 げ 件数	却下 件数	国側 勝訴 件数	国側一 部勝訴 件数	国側 敗訴 件数	差戻し 件数	和解 件数	その他		計	
東京国税局	11	-	13	1	-	14	4	-	8	-	-	-	1	-	-	13	12
関東信越 "	3	-	4	-	-	4	1	-	3	-	-	-	-	-	-	4	3
大阪 "	24	-	14	-	-	14	1	-	12	-	1	-	-	-	-	14	24
札幌 "	7	-	4	-	-	4	-	-	4	-	-	-	1	2	-	7	4
仙台 "	11	-	1	-	1	2	1	-	5	-	-	-	1	2	-	9	4
名古屋 "	7	-	11	-	-	11	1	-	9	-	-	-	-	-	-	10	8
金沢 "	-	-	3	-	-	3	-	-	1	1	-	-	-	-	-	2	1
広島 "	3	-	1	1	-	2	-	-	2	-	-	-	-	-	-	2	3
高松 "	-	-	3	-	-	3	1	-	2	-	-	-	-	-	-	3	-
福岡 "	4	-	6	-	-	6	2	-	7	-	-	-	-	-	-	9	1
熊本 "	4	-	4	-	-	4	-	-	5	-	-	-	1	-	-	6	2
沖縄国税事務所	-	-	3	-	-	3	-	-	2	-	-	-	-	-	-	2	1
計	74	-	67	2	1	70	11	-	60	1	1	-	4	4	-	81	63

(注) この表は、「(1)国側被告事件」及び「(2)国側原告事件」の合計欄を国税局別に示したものである。

## 21-3 直接国税犯則事件

## (1) 告発事件の起訴、判決等の状況

区 分	告 発 事 件					
	前年度からの繰越 起訴等未済件数	本年度告発件数	計	左 の 内 訳		
				起 訴 件 数	不 起 訴 件 数	起訴等未済件数
申告所得税	53	66	119	90	—	29
源泉所得税	—	—	—	—	—	—
法人税	90	93	183	113	1	69
相続税	—	2	2	1	—	1
合 計	143	161	304	204	1	99

調査対象等：平成3年4月1日から平成4年3月31日までの間における直接国税に係る犯則事件について掲げた。

## (2) 有罪に係る人員及び金額

区 分	懲役刑を科せられたものの人員 人	罰 金		
		人	員 人(件)	金 額 百万円
申告所得税	76	71	74	4,049
源泉所得税	—	—	—	—
法人税	83	2	90	3,267
相続税	—	—	—	—
合 計	159	73	164	7,316

調査期間：平成3年4月1日から平成4年3月31日までの間における事績を示したものである。

(注) 内書は、懲役刑に罰金刑が併科されたものである。

## (3) 犯則者違反行為別件数

申 告 所 得 税		法 人 税	
該 当 条 項	件 数	該 当 条 項	件 数
	外		外
第 238 条	—	第 159 条	87
第 244 条	3	第 164 条	1
合 計	3	合 計	88

(注) 1 この表は、有罪件数の内訳を示したものである。

2 外書は同一税法中2罪以上にわたるもののうち、従たるものの件数である。

(単位：件)

前年度からの 繰越未決件数	起 訴 事 件					区 分
	起訴件数の合計	左 の 内 訳				
		有 罪 件 数	無 罪 件 数	公訴権消滅件数	未 決 件 数	
72	162	77	—	1	84	申告所得税
—	—	—	—	—	—	源泉所得税
75	188	88	—	—	100	法人税
1	2	—	—	—	2	相続税
148	352	165	—	1	186	合計

## (4) 国税犯則取締法に基づく調査及び処理件数

(単位：件)

区 分	調 査 件 数			非 告 発 件 数	告 発 件 数	処 理 未 済 件 数
	前年度処理未済	本年度調査着手	合 計			
申告所得税	36	88	124	26	66	32
源泉所得税	—	—	—	—	—	—
法人税	74	154	228	50	93	85
相続税	1	1	2	—	2	—
合計	111	243	354	76	161	117

調査期間：平成3年4月1日から平成4年3月31日までの間における事績を示したものである。

21-4 間接国税犯則事件

(1) 検挙及び処理の状況

区 分	酒 税						物 品 税		
	免 許 者		非免許者	小 計	犯則者が判明しないもの	計	ほ脱犯	秩序犯	計
	酒類等製造者	酒類販売業者							
要件処理数	件	件	件	件	件	件	件	件	件
前年度からの繰越処理未済	-	-	-	-	-	-	-	-	-
検 挙	外 2 1	外 2 4	外 1 7	外 5 12	-	外 5 12	-	-	-
通 告 処 分	-	外 2 4	外 1 4	外 3 8	-	外 3 8	-	-	-
処 理 告 発	-	-	-	-	-	-	-	-	-
収 税 官 吏	-	-	-	-	-	-	-	-	-
そ の 他	-	-	-	-	-	-	-	-	-
不 問 処 分	外 2 1	-	3	外 2 4	-	外 2 4	-	-	-
通 知 処 分	-	-	-	-	-	-	-	-	-
不 告 発	-	-	-	-	-	-	-	-	-
処 分 前 公 訴 権 消 滅	-	-	-	-	-	-	-	-	-
本 年 度 末 処 理 未 済 件 数	-	-	-	-	-	-	-	-	-
犯 則 に 係 る 税 額	千円 -	千円 -	千円 -	千円 -	千円 -	千円 -	千円 -	千円 -	千円 -
通 告 処 分 罰 科 金 相 当 額	-	外36 630	外10 1,219	外46 1,849	-	外46 1,849	-	-	-

区 分	石 油 ガ ス 税			石 油 税			ト ラ ン プ 類 税		
	ほ脱犯	秩序犯	計	ほ脱犯	秩序犯	計	ほ脱犯	秩序犯	計
要件処理数	件	件	件	件	件	件	件	件	件
前年度からの繰越処理未済	-	-	-	-	-	-	-	-	-
検 挙	-	-	-	-	-	-	-	-	-
通 告 処 分	-	-	-	-	-	-	-	-	-
処 理 告 発	-	-	-	-	-	-	-	-	-
収 税 官 吏	-	-	-	-	-	-	-	-	-
そ の 他	-	-	-	-	-	-	-	-	-
不 問 処 分	-	-	-	-	-	-	-	-	-
通 知 処 分	-	-	-	-	-	-	-	-	-
不 告 発	-	-	-	-	-	-	-	-	-
処 分 前 公 訴 権 消 滅	-	-	-	-	-	-	-	-	-
本 年 度 末 処 理 未 済 件 数	-	-	-	-	-	-	-	-	-
犯 則 に 係 る 税 額	千円 -	千円 -	千円 -	千円 -	千円 -	千円 -	千円 -	千円 -	千円 -
通 告 処 分 罰 科 金 相 当 額	-	-	-	-	-	-	-	-	-

調査対象等：平成3年4月1日から平成4年3月31日までの間における間接国税の犯則事件について示した。  
 用語の説明：1 通告処分とは、犯則者に対し罰科金に相当する金額、没収品等を納付すべき旨を通告したものをいう。  
 2 通知処分とは、犯則の心証を得なかったものについてその旨を通知したものをいう。

入 場 税			砂 糖 消 費 税			揮 発 油 税			地 方 道 路 税	区 分
ほ脱犯	秩序犯	計	ほ脱犯	秩序犯	計	ほ脱犯	秩序犯	計		
件	件	件	件	件	件	件	件	件	件	前年度からの繰越処理未済 } 要件 検 査 挙 げ 処 理 数 通 告 処 分 } 収 税 官 吏 } 告 発 処 理 そ の 他 } 件 数 不 問 処 分 } 通 知 処 分 } 不 告 発 } 処 分 前 公 訴 権 消 滅 } 本 年 度 末 処 理 未 済 件 数 犯 則 に 係 る 税 額 通 告 処 分 罰 科 金 相 当 額
-	-	-	-	-	-	4	-	4	-	
-	-	-	-	-	-	-	-	-	-	
-	-	-	-	-	-	-	-	-	-	
-	-	-	-	-	-	-	-	-	-	
-	-	-	-	-	-	1	-	1	-	
-	-	-	-	-	-	3	-	3	-	
-	-	-	-	-	-	-	-	-	-	
-	-	-	-	-	-	-	-	-	-	
-	-	-	-	-	-	-	-	-	-	
千円	千円	千円	千円	千円	千円	千円	千円	千円	千円	
-	-	-	-	-	-	38,134	-	38,134	6,857	
-	-	-	-	-	-	-	-	-	-	

た ば こ 税			取引所税	印 紙 税	航 空 機 燃 料 税	電 源 開 発 促 進 税	合 計	区 分	
ほ脱犯	秩序犯	計							
件	件	件	件	件	件	件	件	前年度からの繰越処理未済 } 要件 検 査 挙 げ 処 理 数 通 告 処 分 } 収 税 官 吏 } 告 発 処 理 そ の 他 } 件 数 不 問 処 分 } 通 知 処 分 } 不 告 発 } 処 分 前 公 訴 権 消 滅 } 本 年 度 末 処 理 未 済 件 数 犯 則 に 係 る 税 額 通 告 処 分 罰 科 金 相 当 額	
-	-	-	-	-	-	-	外 5		16
-	-	-	-	-	-	-	外 3		8
-	-	-	-	-	-	-	-		-
-	-	-	-	-	-	-	-		-
-	-	-	-	-	-	-	外 2		5
-	-	-	-	-	-	-	-		3
-	-	-	-	-	-	-	-		-
-	-	-	-	-	-	-	-		-
-	-	-	-	-	-	-	-		-
千円	千円	千円	千円	千円	千円	千円	千円		千円
-	-	-	-	-	-	-	外 46		44,991
-	-	-	-	-	-	-	-		1,849

3 不問処分とは、犯則の心証を得たが軽微な犯則事件等で、通知処分又は告発を行わなかったものをいう。

4 収税官吏とは、犯則事件の調査のため、質問、検査、傾置、臨検、捜索、差押等を行うことができる国税職員をいう。

(注) 1 外書は、共犯による犯則事件及び両罰規定を適用した犯則事件について、主たる者以外の者及び行為者を示す。

2 税関分を含まない。

## (2) 通告処分及び履行状況

区 分	酒 税				物 品 税				
	免 許 者		非 免 許 者	計	ほ 脱 犯	秩 序 犯	計		
	酒 類 等 者	酒 類 販 者							
要履行件数	件	件	件	件	件	件	件		
前年度からの繰越履行未済	-	-	-	-	外 3	4	外 3	4	
通告処分	-	外 2	4	外 1	4	外 3	8	-	
計	-	外 2	4	外 1	4	外 3	8	外 3	4
履行等件数	-	-	-	-	-	-	-	-	
通告不履行による告発	-	-	-	-	外 2	3	-	外 2	3
通告後公訴権消滅	-	-	-	-	-	-	-	-	-
通告履行	-	外 2	4	外 1	4	外 3	8	-	-
計	-	外 2	4	外 1	4	外 3	8	外 2	3
本年度末履行未済件数	-	-	-	-	外 1	1	-	外 1	1
通告履行罰料金相当額	千円	千円	千円	千円	千円	千円	千円	千円	
	-	外36	630	外10	1,219	外46	1,849	-	-

区 分	石 油 ガ ス 税			石 油 税			ト
	ほ 脱 犯	秩 序 犯	計	ほ 脱 犯	秩 序 犯	計	ほ 脱 犯
要履行件数	件	件	件	件	件	件	件
前年度からの繰越履行未済	-	-	-	-	-	-	-
通告処分	-	-	-	-	-	-	-
計	-	-	-	-	-	-	-
履行等件数	-	-	-	-	-	-	-
通告不履行による告発	-	-	-	-	-	-	-
通告後公訴権消滅	-	-	-	-	-	-	-
通告履行	-	-	-	-	-	-	-
計	-	-	-	-	-	-	-
本年度末履行未済件数	-	-	-	-	-	-	-
通告履行罰料金相当額	千円	千円	千円	千円	千円	千円	千円
	-	-	-	-	-	-	-

調査対象等：平成3年4月1日から平成4年3月31日までの間における間接国税の犯則事件について示した。

用語の説明：不履行とは、通告処分を履行しなかったものをいう。

(注) 1 外書は、共犯による犯則事件及び両罰規定を適用した犯則事件について、主たる者以外の者及び行為者を示す。

2 税関分は含まない。



入 場 税			砂 糖 消 費 税			揮 発 油 税			区 分	
ほ 脱 犯	秩 序 犯	計	ほ 脱 犯	秩 序 犯	計	ほ 脱 犯	秩 序 犯	計		
件	件	件	件	件	件	件	件	件	前年度からの繰越履行未済 通 告 処 分 計	
-	-	-	-	-	-	-	-	-		要履行件数
-	-	-	-	-	-	-	-	-		
-	-	-	-	-	-	-	-	-	履行等件数	
-	-	-	-	-	-	-	-	-		通告不履行による告発 通告後公訴権消滅 通 告 履 行 計
-	-	-	-	-	-	-	-	-		
-	-	-	-	-	-	-	-	-		
千円	千円	千円	千円	千円	千円	千円	千円	千円	本年度末履行未済件数	
-	-	-	-	-	-	-	-	-	通告履行罰科金相当額	

ランプ類税		た ば こ 税			取引所税	合 計	区 分	
秩 序 犯	計	ほ 脱 犯	秩 序 犯	計				
件	件	件	件	件	件	件	前年度からの繰越履行未済 通 告 処 分 計	
-	-	-	-	-	-	外 3		要履行件数
-	-	-	-	-	-	外 3		
-	-	-	-	-	-	外 6		
-	-	-	-	-	-	-	履行等件数	
-	-	-	-	-	-	外 2		通告不履行による告発 通告後公訴権消滅 通 告 履 行 計
-	-	-	-	-	-	外 3		
-	-	-	-	-	-	5		
-	-	-	-	-	-	外 1	本年度末履行未済件数	
千円	千円	千円	千円	千円	千円	千円	通告履行罰科金相当額	
-	-	-	-	-	-	外46	1,849	

(3) 酒税の違反行為別検挙の状況

区 分	免 許 者															
	酒 類 製 造 者			酒 母、も ろ み 製 造 者			酒 類 卸 売 業 者			酒 類 小 売 業 者						
	件数	犯 則 数 量	税 額	件数	犯 則 数 量	税 額	件数	犯 則 数 量	税 額	件数	犯 則 数 量	税 額				
	件	ℓ	kg	千円	件	ℓ	kg	千円	件	ℓ	kg	千円	件	ℓ	kg	千円
第54条	-	-	-	-	-	-	-	-	-	-	-	-	-	-	-	-
第55条	-	-	-	-	-	-	-	-	-	-	-	-	-	-	-	-
第56条 第1項第1号	-	-	-	-	-	-	-	-	-	-	-	-	1	121,767	-	-
“ 第2号	-	-	-	-	-	-	-	-	-	-	-	-	-	-	-	-
“ 第3号	-	-	-	-	-	-	-	-	-	-	-	-	-	-	-	-
“ 第4号	-	-	-	-	-	-	-	-	-	-	-	-	-	-	-	-
“ 第5号	-	-	-	-	-	-	-	-	1	643	-	-	-	-	-	-
“ 第6号	-	-	-	-	-	-	-	-	-	-	-	-	-	-	-	-
“ 第7号	-	-	-	-	-	-	-	-	-	-	-	-	-	-	-	-
第58条	-	-	-	-	-	-	-	-	外1 1	61,572	-	-	外1 1	1,414	-	-
第59条	外2 1	-	-	-	-	-	-	-	-	-	-	-	-	-	-	-
第60条	(外)1 -	-	-	-	-	-	-	-	-	-	-	-	-	-	-	-
合 計	外2 (外)1 1	-	-	-	-	-	-	-	外1 2	62,215	-	-	外1 2	123,181	-	-
犯則者が判明 しないもの	-	-	-	-	-	-	-	-	-	-	-	-	-	-	-	-

- (注) 1 「(1)検挙及び処理の状況」について、違反行為別検挙の状況を示したものである。  
 2 外書は、共犯による犯則事件及び両罰規定を適用した犯則事件について、主たる者以外の者及び行為者を示す。  
 3 (外)書は、2以上の違反条項に該当する犯則事件について、主たる条項以外の条項に該当する件数を示す。

非 免 許 者				計						左の計のうち密輸入 酒類に係るもの			区 分
件数	犯 則 数 量		税 額	件数	犯 則 数 量		税 額	件数	犯則数量	税額			
件	ℓ	kg	千円	件	ℓ	kg	千円	件	ℓ	千円			
1	34	—	3	1	34	—	3	—	—	—	第54条		
—	—	—	—	—	—	—	—	—	—	—	第55条		
外1 4	11,755	—	—	外1 5	133,522	—	—	—	—	—	第56条 第1項第1号		
—	—	—	—	—	—	—	—	—	—	—	” 第2号		
—	—	—	—	—	—	—	—	—	—	—	” 第3号		
—	—	—	—	—	—	—	—	—	—	—	” 第4号		
(外)1 2	(外)16 2,909	—	(外)2 —	(外)1 3	(外)16 3,552	—	(外)2 —	3	3,552	—	” 第5号		
—	—	—	—	—	—	—	—	—	—	—	” 第6号		
—	—	—	—	—	—	—	—	—	—	—	” 第7号		
—	—	—	—	外2 2	62,986	—	—	—	—	—	第58条		
—	—	—	—	外2 1	—	—	—	—	—	—	第59条		
—	—	—	—	(外)1 —	—	—	—	—	—	—	第60条		
外1 (外)1 7	(外)16 14,698	—	(外)2 3	外5 (外)2 12	(外)16 200,094	—	(外)2 3	3	3,552	—	合 計		
—	—	—	—	—	—	—	—	—	—	—	犯則者が判明 しないもの		

(4) 酒税以外の間接税の違反行為別検挙の状況

物 品 税		入 場 税		砂 糖 消 費 税		揮 発 油 税	
該 当 条 項	件 数	該 当 条 項	件 数	該 当 条 項	件 数	該 当 条 項	件 数
第44条第1項	-	第25条第1項	-	第35条第1項	-	第27条第1項	4
“ 第2号	-	“ 第2号	-	“ 第2号	-	“ 第2号	-
第45条第1号	-	第26条第1号	-	第36条第1号	-	第28条第1号	-
“ 第2号	-	“ 第2号	-	“ 第2号	-	“ 第2号	-
“ 第3号	-	“ 第3号	-	“ 第3号	-	“ 第3号	-
“ 第4号	-	“ 第4号	-	“ 第4号	-	第29条第1号	-
“ 第5号	-	“ 第5号	-	“ 第5号	-	“ 第2号	-
“ 第6号	-	“ 第6号	-	“ 第6号	-	“ 第3号	-
“ 第7号	-	第27条第1号	-	“ 第7号	-	“ 第4号	-
“ 第8号	-	“ 第2号	-	第37条第1号	-		
“ 第9号	-	“ 第3号	-	“ 第2号	-	合 計	4
“ 第10号	-	“ 第4号	-	“ 第3号	-	航空機燃料税	
第46条第1号	-	“ 第5号	-	“ 第4号	-	該 当 条 項	件 数
“ 第2号	-	“ 第6号	-	“ 第5号	-	第20条第1項	-
“ 第3号	-	“ 第7号	-	“ 第6号	-	“ 第2号	-
“ 第4号	-	“ 第8号	-	“ 第7号	-	第21条第1号	-
“ 第5号	-			租税特別措置法 第93条第1項	-	“ 第2号	-
“ 第6号	-					“ 第3号	-
“ 第7号	-						
合 計	-	合 計	-	合 計	-	合 計	-

(注) 「(1)検挙及び処理の状況」について、違反行為別検挙の状況を示したものである。

(単位：件)

石油ガス税		トランプ類税		石油税		取引所税		印紙税	
該当条項	件数	該当条項	件数	該当条項	件数	該当条項	件数	該当条項	件数
第28条第1項	-	第37条第1項	-	第24条第1項	-	第15条	-	第22条第1項	-
" 第2号	-	" 第2号	-	" 第2号	-	第16条	-	" 第2号	-
第29条第1号	-	第38条第1号	-	第25条第1号	-	第17条	-	第23条	-
" 第2号	-	" 第2号	-	" 第2号	-	第17条の2	-	第24条	-
" 第3号	-	" 第3号	-	第26条第1号	-	第18条	-	第25条第1号	-
第30条第1号	-	" 第4号	-	" 第2号	-	第19条第1号	-	" 第2号	-
" 第2号	-	" 第5号	-	" 第3号	-	" 第2号	-	" 第3号	-
" 第3号	-	" 第6号	-	" 第4号	-	" 第3号	-	" 第4号	-
" 第4号	-	" 第7号	-			" 第4号	-	第26条第1号	-
		" 第8号	-					" 第2号	-
合計	-	第39条第1号	-	合計	-	合計	-	合計	-
地方道路税		" 第2号	-	たばこ税		電源開発促進税			
該当条項	件数	" 第3号	-	該当条項	件数	該当条項	件数		
第15条第1項	-	" 第4号	-	第28条第1項	-	第13条	-		
" 第2号	-	" 第5号	-	" 第2号	-	第14条第1号	-		
第15条の2	-	" 第6号	-	第29条第1号	-	" 第2号	-		
		" 第7号	-	" 第2号	-	" 第3号	-		
		" 第8号	-	第30条第1号	-				
		" 第9号	-	" 第2号	-				
				" 第3号	-				
				" 第4号	-				
合計	-	合計	-	合計	-	合計	-		

## 21-5 納税貯蓄組合

## 納税貯蓄組合（国税組合）の状況

区 分	組 合 数	総 組 合 員 数
	組合	人・社
昭 和 59 年 度	107,410	8,902,322
60	107,418	8,988,522
61	107,805	9,029,216
63	165,233	10,744,609
平 成 2	163,714	11,092,169
地 域 別 組 合	157,466	9,776,263
窓 口 組 合	6,248	1,315,906
合 計	163,714	11,092,169
（国 税 局 別）		
東 京	22,215	1,444,311
関 東 信 越	13,671	1,728,427
大 阪	9,486	1,442,250
札 幌	14,065	477,448
仙 台	47,180	1,624,337
名 古 屋	21,451	1,703,068
金 沢	6,042	431,833
広 島	7,359	792,063
高 松	15,282	711,199
福 岡	3,126	335,325
熊 本	3,527	373,085
沖 縄	310	28,823
合 計	163,714	11,092,169

資 料：管理課調

調査時点：平成3年3月31日

（注） 1 昭和61年度までは地方税のみを対象とする組合数及び組合員数は除かれている。

2 昭和62・平成元・3年度の計数は把握していない。

## 21-6 税理士の登録者数

税理士登録者数

(単位：人)

区分	弁護士	公認会計士	試験合格者	試験免除者	資格認定者	税務代理士	特別試験合格者	特例法認定者	合計
昭和61年度	259	4,397	18,324	5,525	1,240	1,431	18,032	25	49,233
62	260	4,481	19,072	5,840	1,171	1,339	19,055	20	51,238
63	266	4,579	19,749	6,222	1,097	1,254	20,138	19	53,324
平成元	270	4,680	20,504	6,620	1,008	1,172	21,067	17	55,338
2	277	4,779	21,329	7,097	927	1,099	21,550	15	57,073
3	285	4,852	22,160	7,593	859	1,012	21,909	15	58,685
(国税局別)									
東京	113	2,280	9,063	2,669	201	428	5,621	6	20,381
関東信越	37	347	2,262	696	87	94	2,457	1	5,981
大阪	88	991	4,127	1,606	138	213	4,024	2	11,189
札幌	4	100	550	146	24	8	987	1	1,820
仙台	4	114	748	196	88	25	1,405	1	2,581
名古屋	17	417	2,266	1,178	84	98	2,220	3	6,283
金沢	3	102	391	134	16	12	597	-	1,255
広島	4	165	926	277	63	43	1,553	-	3,031
高松	3	89	432	209	50	15	726	-	1,524
福岡	-	145	796	266	58	46	1,308	-	2,619
熊本	8	85	535	186	31	19	940	1	1,805
沖縄	4	17	64	30	19	11	71	-	216
合計	285	4,852	22,160	7,593	859	1,012	21,909	15	58,685

資料：総務課調

調査時点：平成4年3月31日

- 用語の説明：1 試験合格者とは、税理士審査会が行う税理士試験に合格した者をいう。  
2 試験免除者とは、税理士試験の試験科目の全部が免除された者をいう。  
3 資格認定者とは、税理士法施行（昭和26年7月15日）の際、国又は地方公共団体の職員である者で、税理士試験の合格者と同等以上の学識を有する旨の税理士試験委員の認定を受けた者をいう。  
4 税務代理士とは、税務代理士の許可を受けた者をいう。  
5 特別試験合格者とは、一定の実務経験を有する者に対し行う特別の税理士試験に合格した者をいう。  
6 特例法認定者とは、公認会計士特例試験等に関する法律（昭和39年法律第123号）第12条の規定に基づき、税理士試験委員の認定を受けた者をいう。

## 21-7 平成元年4月1日以降廃止された税目の累年比較

## (1) 通行税の課税状況

区 分	乗客人員	金 額	税 額
	千人	百万円	百万円
昭和 58 年度	61,468	717,627	70,427
59	66,388	779,024	76,141
60	66,336	771,227	75,497
61	69,954	776,774	76,039
62	76,527	845,810	83,023
63	83,675	901,146	88,468

調査対象等：各年度内における通行税の課税の事績を、「通行税徴収高計算書」及び強制徴収に基づく徴収決定済額により作成した。

## (2) 砂糖消費税の課税状況

区 分	砂 糖		糖 み つ		糖 水		計	
	重 量	税 額	重 量	税 額	重 量	税 額	重 量	税 額
	t	百万円	t	百万円	t	百万円	t	百万円
昭和 58 年度	2,469,397	39,472	29,612	139	212,810	2,554	2,711,824	42,164
59	2,506,871	40,074	26,809	128	212,126	2,546	2,745,802	42,748
60	2,469,459	39,628	27,363	131	221,147	2,654	2,717,992	42,413
61	2,513,723	40,179	27,365	130	220,793	2,649	2,761,866	42,959
62	2,507,601	40,043	28,410	138	238,812	2,866	2,774,820	43,047
63	2,515,118	40,159	28,787	138	248,646	2,984	2,792,561	43,281

調査対象等：各年4月1日から翌年3月31日までの申告又は処理による課税事績を示したものである。ただし、税関分は含まれていない。

## (3) 物品税の課税状況

区 分	第1種税額	第2種税額	合計税額	小売又は製造場数 (主たるもの)
	百万円	百万円	百万円	場
昭和 58 年度	139,308	1,192,419	1,334,643	169,578
59	151,510	1,258,999	1,414,831	179,611
60	146,514	1,353,617	1,501,964	184,859
61	161,728	1,405,198	1,570,308	192,785
62	173,766	1,565,511	1,744,830	200,071
63	179,377	1,819,360	2,003,941	207,576

調査対象等：各年4月1日から翌年3月31日までの申告又は処理による課税事績を示したものである。

(注) 合計税額には、手持品及び廃止物品の課税額が含まれている。



## (4) トランプ類税の課税状況

区 分	国 税 庁 分						税 関 分	
	課 税		免 税		製 造 場 数	左 の うち 法 定 製 造 場 数	課 税	
	組 数	税 額	未 納 税	輸 出			組 数	税 額
昭 和 58 年 度	千組	百万円	千組	千組	場	場	千組	百万円
	6,545	491	20,974	5,457	609	84	124	5
59	5,773	446	30,854	7,101	576	68	79	3
60	4,925	390	22,886	5,634	575	63	96	4
61	5,195	373	31,143	6,243	536	65	159	7
62	6,061	396	17,303	6,074	532	59	180	8
63	6,488	398	30,546	6,579	574	73	302	13

調査対象等：各年4月1日から翌年3月31日までの申告又は処理による課税事績を示したものである。

資 料：「免税」欄は消費税課税

## (5) 入場税の課税状況

区 分	入 場 人 員	入 場 料 金	税 額
昭 和 58 年 度	千人	百万円	百万円
	110,003	74,627	7,443
59	105,986	80,888	8,035
60	94,536	53,240	8,288
61	94,737	54,473	5,402
62	95,654	72,352	7,185
63	96,026	82,315	7,838

調査対象等：各年4月1日から翌年3月31日までの申告又は処理による課税事績を示したものである。

付  
録

付 録

# 付 録

## 1 所得税負担額の累年比較

### (1) 給与所得者

区 分 ・ 年 次	給与年額 100万円	150万円	200万円	300万円	500万円	1,000万円	
	円 %	円 %	円 %	円 %	円 %	円 %	
独身者	昭和 49	28,000( 2.8)	69,100( 4.6)	112,187( 5.6)	215,125( 7.2)	528,037(10.6)	1,907,275(19.1)
	50・51	19,000( 1.9)	56,500( 3.8)	94,800( 4.7)	183,800( 6.1)	449,400( 9.0)	1,623,600(16.2)
	52～58	16,000( 1.6)	53,500( 3.6)	91,200( 4.6)	176,800( 5.9)	436,800( 8.7)	1,603,200(16.0)
	59～61	3,150( 0.3)	48,825( 3.3)	84,300( 4.2)	163,800( 5.5)	388,750( 7.8)	1,466,000(14.7)
	62	3,150( 0.3)	48,825( 3.3)	80,325( 4.0)	146,475( 4.9)	349,500( 7.0)	1,365,000(13.7)
	63	3,000( 0.3)	46,500( 3.1)	76,500( 3.8)	139,500( 4.7)	282,500( 5.7)	1,237,500(12.4)
	平成 元～3	-( - )	39,500( 2.6)	74,500( 3.7)	137,500( 4.6)	280,500( 5.6)	1,231,500(12.3)
夫婦者	昭和 49	4,750( 0.5)	43,675( 2.9)	83,200( 4.2)	180,675( 6.0)	476,005( 9.5)	1,821,250(18.2)
	50・51	-( - )	30,500( 2.0)	63,600( 3.2)	147,400( 4.9)	398,400( 8.0)	1,535,200(15.4)
	52～58	-( - )	24,500( 1.6)	57,000( 2.9)	136,200( 4.5)	382,200( 7.6)	1,504,600(15.0)
	59～61	-( - )	14,175( 0.9)	45,675( 2.3)	120,300( 4.0)	332,650( 6.7)	1,367,000(13.7)
	62	-( - )	-( - )	28,612( 1.4)	94,762( 3.2)	270,700( 5.4)	1,217,250(12.2)
	63	-( - )	-( - )	27,000( 1.4)	90,000( 3.0)	233,000( 4.7)	1,089,000(10.9)
	平成 元～3	-( - )	-( - )	4,500( 0.2)	67,500( 2.3)	210,500( 4.2)	1,021,500(10.2)
夫 婦 及 子 2 人	昭和 49	-( - )	-( - )	34,500( 1.7)	119,375( 4.0)	386,575( 7.7)	1,658,450(16.6)
	50・51	-( - )	-( - )	11,000( 0.6)	82,800( 2.8)	305,600( 6.1)	1,368,000(13.7)
	52～58	-( - )	-( - )	-( - )	66,000( 2.2)	281,600( 5.6)	1,323,000(13.2)
	59～61	-( - )	-( - )	-( - )	42,525( 1.4)	225,400( 4.5)	1,169,000(11.7)
	62	-( - )	-( - )	-( - )	25,462( 0.8)	178,200( 3.6)	1,020,625(10.2)
	63	-( - )	-( - )	-( - )	24,000( 0.8)	167,000( 3.3)	894,000( 8.9)
	平成 元～3	-( - )	-( - )	-( - )	-( - )	130,500( 2.6)	821,000( 8.2)

資 料：大蔵省主税局調

(注) 1 ( ) 書は給与に対する負担割合である。

2 社会保険料控除は、給与の収入金額の階級別に次のとおりの社会保険料を支払ったものとして算定した。

昭和 49 ～ 51 年 分	40万円以下	5.27%	昭和 52 ～ 58 年 分	200万円以下	5.0%
	70万円 "	5.11"		300万円 " { 200万円 超の部分 }	4.0 "
	200万円 "	5.00"			500万円 " { 300万円 超の部分 }
	300万円 "	4.00"		500万円超	
	500万円 "	3.00"			
500万円超	15万円				

昭和 59平 成 3 年 分	500万円以下	7.0%
	1,000万円 " { 500万円 超の部分 }	2.0%
	1,000万円超	45万円

3 平成元年以降の所得税負担額については、子2人のうち1人が特定扶養親族に該当するものとして計算した。

4 税額は端数まで計算しているため、簡易税額表によって算定を行った場合と必ずしも一致しない。

## (2) 事業所得者

区 分 ・ 年 次		所得年額 100万円	150万円	200万円	300万円	500万円	1,000万円
		円 %	円 %	円 %	円 %	円 %	円 %
独身者	昭和 49	76,684( 7.7)	137,276( 9.2)	208,105(10.4)	377,975(12.6)	841,438(16.8)	2,602,169(26.0)
	50・51	72,384( 7.2)	130,584( 8.7)	198,248( 9.9)	357,612(11.9)	786,816(15.7)	2,408,292(24.1)
	52～58	66,648( 6.7)	124,248( 8.3)	190,156( 9.5)	343,824(11.5)	768,432(15.4)	2,379,184(23.8)
	59～61	58,728( 5.9)	115,128( 7.7)	177,366( 8.9)	321,923(10.7)	718,050(14.4)	2,203,870(22.0)
	62	57,949( 5.8)	107,299( 7.2)	156,649( 7.8)	286,604( 9.6)	649,140(13.0)	2,102,870(21.0)
	平成 元～3	55,190( 5.5)	102,190( 6.8)	149,190( 7.5)	243,190( 8.1)	571,640(11.4)	1,907,460(19.1)
夫婦者	昭和 49	49,408( 4.9)	106,825( 7.1)	172,642( 8.6)	332,616(11.1)	778,077(15.6)	2,504,138(25.0)
	50・51	43,460( 4.3)	98,352( 6.6)	160,644( 8.0)	309,888(10.3)	722,832(14.5)	2,306,984(23.1)
	52～58	34,870( 3.5)	87,444( 5.8)	147,218( 7.4)	291,776( 9.7)	695,664(13.9)	2,263,968(22.6)
	59～61	17,020( 1.7)	68,352( 4.6)	124,752( 6.2)	255,657( 8.5)	623,544(12.5)	2,070,240(20.7)
	62	—( —)	49,308( 3.3)	98,658( 4.9)	203,052( 6.8)	540,280(10.8)	1,951,740(19.5)
	平成 元～3	—( —)	46,710( 3.1)	93,710( 4.7)	187,710( 6.3)	462,280( 9.2)	1,792,920(17.9)
夫 婦 及 子 2 人	昭和 49	4,560( 0.5)	53,713( 3.6)	111,950( 5.6)	256,309( 8.5)	665,459(13.3)	2,323,738(23.2)
	50・51	—( —)	39,560( 2.6)	93,672( 4.7)	226,688( 7.6)	602,028(12.0)	2,109,384(21.1)
	52～58	—( —)	24,170( 1.6)	74,604( 3.7)	201,104( 6.7)	565,656(11.3)	2,043,568(20.4)
	59～61	—( —)	—( —)	44,740( 2.2)	159,754( 5.3)	484,944( 9.7)	1,839,240(18.4)
	62	—( —)	—( —)	27,678( 1.4)	126,378( 4.2)	408,280( 8.2)	1,720,740(17.2)
	平成 元～3	—( —)	—( —)	26,110( 1.3)	120,110( 4.0)	330,280( 6.6)	1,594,920(15.9)
		—( —)	—( —)	—( —)	83,610( 2.8)	278,640( 5.6)	1,435,920(14.4)

資 料：大蔵省主税局調

- 1 ( ) 書は、所得に対する負担割合である。
- 2 事業所得者の社会保険料は、次の算式による国民健康保険料及び国民年金保険料の合計額に相当する金額が支払われるものとして計算した。
  - (1) 昭和49～51年分
    - イ 国民健康保険料＝(所得金額－16万円)×3%＋2,000円×世帯人員＋3,000円 …………… 最高8万円
    - ロ 国民年金保険料＝独身者の世帯 …… 6,600円、扶養親族1人以上を有する世帯 …………… 13,200円
  - (2) 昭和52～58年分
    - イ 国民健康保険料＝(所得金額－19万円)×4%＋3,500円×世帯人員＋5,500円 …………… 最高12万円
    - ロ 国民年金保険料＝独身者の世帯 …… 13,200円、扶養親族1人以上を有する世帯 …………… 26,400円
  - (3) 昭和59～平成3年分
    - イ 国民健康保険料＝(所得金額－22万円)×6%＋8,000円×世帯人員＋11,500円 …………… 最高26万円
    - ロ 国民年金保険料＝独身者の世帯 …… 51,800円、扶養親族1人以上を有する世帯 …………… 103,600円
- 3 平成元年以降の所得税負担額については、子2人のうち1人が特定扶養親族に該当するものとして計算した。
- 4 税額は端数まで計算しているため、簡易税額表によって算定を行なった場合と必ずしも一致しない。

## 2 平成3年度税制改正の要綱

土地税制について、土地基本法の理念を踏まえ、土地に関する税負担の適正・公平を確保しつつ土地政策に資するという観点から、保有・譲渡・取得の各段階にわたり総合的な見直しを行うとともに、当面の政策的要請、課税の適正・公平化に留意しつつ、租税特別措置等につき早急に実施すべき措置等を講ずることとし、次のとおり税制改正を行うものとする。

### I 土地税制の見直し

#### 1 地価税（仮称）の創設

次により地価税を創設する。

##### (1) 課 税 対 象

個人又は法人が有する国内にある土地及び借地権等（以下「土地等」という。）を課税対象とする。

##### (2) 納 税 義 務 者

納税義務者は各年1月1日（以下「課税時期」という。）において土地等を有する個人又は法人とする。

##### (3) 評 価

土地等の価額は、課税時期における時価による。

（注）時価は、相続税評価額による。

##### (4) 非 課 税

非課税とされる土地等は、次に掲げるものとする。

① 国及び地方公共団体その他の法人税法別表第一に掲げる公共法人が有する土地等

② 法人税法別表第二に掲げる公益法人等が有する土地等（定款等に記載された事業以外の事業の用に供されている土地等及び定款等に記載された事業の用に供するための利用計画のない土地等を除く。）

③ 次に掲げる公益的な用途に供されている土地等で別表一に定めるもの

イ 自然、国土保全等に関する土地等

ロ 医療、社会福祉等に関する土地等

ハ 文化、教育等に関する土地等

ニ 交通・通信等に関する土地等

ホ 水道・エネルギー等に関する土地等

ヘ その他の土地等

④ 次に掲げる住宅の敷地の用に供されている土地等（その面積（共同住宅にあっては一戸当たりの床面積に対応する敷地の部分の面積）が1,000㎡を超えるときは、1,000㎡に相当する部分に限る。）

イ 自ら所有し居住している住宅（一つに限る。）

ロ 他人に貸し付けられている住宅（会社役員の社宅を除く。）

⑤ 借地権等が設定されていないものとした場合の1㎡当たりの土地の価額（以下「更地価額」という。）が3万円以下である土地に係る土地等

##### (5) 課 税 標 準

① 課税時期において有する土地等の価額の合計額（以下「課税価格」という。）を課税標準とする。

② 優良な宅地又は住宅を供給する一定の一団の宅地造成事業又は住宅建設事業による分譲予定地については、課税価格に算入する金額を土地等の価額の5分の1に軽減する特例措置を講ずる。

③ 別表二に掲げる土地等については、課税価格に算入する金額を土地等の価額の2分の1に軽減する特例措置を講ずる。

## (6) 基礎控除及び課税対象額

- ① 課税価格から基礎控除の金額を差し引いた残額を課税対象額とする。  
 ② 基礎控除の金額は、次のいずれか多い金額とする。

- イ 10億円（個人並びに資本又は出資の金額が1億円以下である法人、資本又は出資を有しない法人（保険業法による相互会社等を除く。）、法人税法別表第三に掲げる協同組合等及び法人税法別表第二に掲げる公益法人等については15億円）  
 ロ 1㎡当たりの土地の更地価額が3万円を超える土地等について、3万円（借地権等が設定されている土地等については3万円に借地権割合等乗じた金額とし、課税価格の特例の対象となる土地等については3万円に当該特例の軽減割合（当該土地等に借地権等が設定されている場合には、当該軽減割合に借地権割合等乗じたもの）を乗じた金額とする。）にその土地等の面積を乗じた金額

## (7) 税 率

0.3%とする。ただし、平成4年については、0.2%とする。

## (8) 申告、納付

各年10月1日から同月31日までの間に申告し、同日及び翌年3月31日までに分割納付する。ただし、平成4年については、同年11月16日から12月15日までの間に申告し、同日及び翌年3月31日までに分割納付する。

## (9) 納 税 地 等

- ① 所得税、法人税に準じて納税地、質問検査権及び官公署等への協力要請の規定を設ける。  
 ② 市町村長等は、税務署長等の請求に基づき固定資産課税台帳等の供覧等をさせるものとする規定を設ける。  
 ③ その他所要の規定を設ける。

## (10) 適 用 期 日 等

- ① 地価税は平成4年の課税時期に係る地価税から適用する。  
 ② 地価税の負担の在り方については、少なくとも5年ごとに、固定資産税の評価の適正化等を勘案しつつ土地保有に対する税負担全体の状況等を踏まえて検討するものとし、必要があると認めるときは、課税対象及び税率等について所要の措置を講ずるものとする。

## 2 譲 渡 益 課 税

## (1) 土地等の譲渡益に対する課税方式

## ① 個人の土地等の譲渡益課税

イ 長期譲渡所得に対する税率を次のように引き上げる。

	現 行	改 正 案
特別控除後の譲渡益 4,000万円以下の部分	20%	} 一律30%
特別控除後の譲渡益 4,000万円超の部分	20%	

（注）上記の改正は、平成4年1月1日以後に行う譲渡による長期譲渡所得について適用する。

- ロ 長期譲渡所得と短期譲渡所得を所有期間5年により区分する特例及び土地の譲渡等に係る事業所得等の課税の特例の適用対象となる土地等の所有期間を5年以下とする特例の適用期限を5年延長する。  
 ハ 超短期所有土地の譲渡等に係る事業所得等の課税の特例の適用期限を5年延長する。

## ② 法人の土地等の譲渡益課税

イ 土地等（継続して営む住宅、造成宅地等の供給事業に係る棚卸資産に該当するものを除く。）の譲渡益について、通常の法人税のほか、新たに10%の税率による追加課税を行う特例措置を講ずる。

ただし、短期所有土地等又は超短期所有土地等に係る譲渡益重課制度の適用を受ける土地等の譲渡益を除くこととする。

ロ 短期所有土地等に係る譲渡益重課制度の適用対象となる土地等の所有期間を5年以下とする特例の適用期限を5年延長する。

ハ 超短期所有土地等に係る譲渡益重課制度について、現行の30%の税率による追加課税方式を通常の法人税率に30%の税率を加算した税率による分離課税方式に改めた上、その適用期限を5年延長する。

(注) 上記の改正は、平成4年1月1日以後に行う土地の譲渡等について適用する。

(2) 個人の長期譲渡所得に係る軽減税率の特例

① 優良住宅地の造成等のために土地等を譲渡した場合の長期譲渡所得の課税の特例について、次の措置を講じた上、その適用期限を5年延長する。

イ 税率を15%（現行20%）に引き下げる。

ロ 適用対象となる確定優良住宅地等予定地のための譲渡の範囲について、一定の要件の下で、その土地等の譲渡の日から同日以後2年（一定のやむを得ない事情がある場合には最長8年）を経過する日の属する年の12月31日までの期間内に都市計画法の開発許可等を受けることが確実であると認められるものに改める等所要の拡充を行う。

ハ 適用対象となる優良住宅地等の範囲について、優良住宅認定基準に係る最低床面積要件を50㎡以上（現行40㎡以上）に引き上げる等所要の見直しを行う。

(注) 上記イ及びロの改正は平成3年1月1日以後に行う譲渡、上記ハの改正は平成3年4月1日以後に行う譲渡による長期譲渡所得について適用する。

② 居住用財産を譲渡した場合の長期譲渡所得の課税の特例について、10%の税率が適用される特別控除後の譲渡益を6,000万円までの部分（現行4,000万円までの部分）に引き上げる。

(注) 上記の改正は、平成4年1月1日以後に行う譲渡による長期譲渡所得について適用する。

③ 特定市街化区域農地等を譲渡した場合の長期譲渡所得の課税の特例について、所要の経過措置を講じた上、廃止する。

(注) 経過措置では、平成5年3月31日まで存続することとし、平成4年1月1日以後に行う譲渡による長期譲渡所得については、一律27.5%の税率により課税する。

(3) 特 別 控 除

① 収用等の場合の特別控除額及び農地保有の合理化等のために農地等を譲渡した場合の特別控除額について、適用期限を付した特例方式を廃止し、収用等の場合は5,000万円、農地保有の合理化等のために農地等を譲渡した場合は800万円とする。

② 土地区画整理事業のための用地買収に係る2,000万円特別控除を適用する場合において、その事業に関する都市計画決定前の買取りであっても一定の証明手続により適用が認められる場合の面積要件について、大都市地域における住宅及び住宅地の供給の促進に関する特別措置法第3条の6第1項第2号の地区内にあつては15ヘクタール以上（現行30ヘクタール以上）に引き下げる。

(注) 上記の改正は、平成3年4月1日以後に行う土地等の譲渡について適用する。

③ 特定住宅地造成事業等の場合の1,500万円特別控除の適用対象から、大都市地域における優良宅地開発の促進に関する緊急措置法の宅地開発事業計画の認定等を受けて行われる宅地造成事業のために土地等を譲渡した場合及び特定民間住宅地造成事業等のために土地等を譲渡した場合を除外する。

(注) 上記の改正は、平成3年4月1日以後に行う土地等の譲渡について適用する。

④ 国、地方公共団体又は社会福祉法人の設置に係る老人デイサービスセンター及び老人短期入所施設の用地として土地等が買い取られる場合について、収用事業の認定を受けなくても一定の証明手続により5,000万円特別控除の適用が認められる場合の範囲に加える。

(注) 上記の改正は、平成3年4月1日以後に行う資産の譲渡について適用する。

#### (4) 買換え等の特例

##### ① 特定の事業用資産の買換え等の場合の課税の特例

次の措置を講じた上、その適用期限を5年延長する。

- イ 長期所有土地等から減価償却資産への買換え等について、特例制度を廃止する。
- ロ 既成市街地等の内から外への買換え等について、次の見直しを行う。
  - (イ) 近郊整備地帯等（多極分散型国土形成促進法の業務核都市又は振興拠点地域を除く。）への買換え等に係る課税繰延割合を60%（現行80%）に引き下げる。
  - (ロ) 対象となる譲渡資産の範囲を事務所又は事業所用の建物（貸付けの用に供しているものを除く。）及びその敷地のうち平成3年3月31日以前に取得したものに限定することとする。
- ハ 既成市街地等内の土地等から当該土地等の上に建築される建物等への買換え等について、次の見直しを行う。
  - (イ) 対象地域を都市計画における市街化区域に拡大する。
  - (ロ) 買換え資産となる建物について、その範囲を建築面積が150㎡以上のものに限定するとともに、階数要件（現行4階以上）を共同住宅に限り3階以上とする。
- ニ 工業再配置促進法の移転促進地域から誘導地域への工場の移転（譲渡される土地が公共の用途等に利用されることが明らかである場合に限る。）に伴う買換え等を適用対象に追加する。この場合の課税繰延割合は90%、買換え資産に係る土地面積要件は譲渡資産の土地面積の10倍以下とする。
- ホ 水質汚濁規制水域の内から外への汚水排出施設の移転に伴う買換え等について、汚水排出施設の範囲に水質汚濁防止法に新たに規定された指定地域特定施設及び瀬戸内海環境保全特別措置法に新たに規定されたみなし指定地域特定施設を追加する。
- ヘ 特定整備区域内の木造賃貸住宅から中高層賃貸住宅への買換え等について、買換え資産の敷地要件を200㎡以上（現行330㎡以上）とするほか、買換え資産となる貸家住宅を床面積が45㎡以上（現行35㎡以上）のものとするとともに、取得価額が3.3㎡当たり75万円以下（耐火構造80万円以下）のものとする。
- ト その他
  - (イ) 誘致区域等において取得する建物、構築物等について、土地の取得に伴い取得する場合に限り適用対象となる買換え資産とするという要件を廃止する。
  - (ロ) 特例制度の適用手続について改善合理化を行う。

(注) 上記イからニまで及びトの改正は平成4年1月1日以後に行う譲渡について適用し、ホ及びヘの改正は平成3年4月1日以後に行う譲渡について適用する。なお、上記イの改正については平成3年12月31日までに譲渡又は先行取得が行われたもの（これに準ずるものを含む。）について所要の経過措置を講ずる。

##### ② 既成市街地等内にある土地等の中高層耐火建築物の建設のための買換え等の場合の課税の特例

適用対象に、都市再開発法第2条の3第1項第2号に掲げる地区（これに類する一定の地区を含む。）内にある土地等を特定民間再開発事業の用に供するために譲渡して、当該土地等の存する当該地区内において建築される他の一定の中高層の耐火建築物等を取得する場合を加える。

(注) 上記の改正は、平成3年4月1日以後に行う土地等の譲渡について適用する。

#### 3 農地等についての相続税の納税猶予の特例

三大都市圏の特定市の市街化区域内農地については、一定の経過措置を講じた上、相続税の納税猶予の特例の適用を廃止する。

ただし、生産緑地法の改正により転用制限の強化等の措置が講ぜられた生産緑地地区内の営農を継続する農地については引き続き特例の適用を認める。この場合、当該農地について相続税の納税猶予の特例の適用を受ける者につい



ては、20年営農による相続税免除の特例制度は廃止するとともに、この特例の適用を受ける農地に係る農業収入等に関する書類の提出を求める。

なお、贈与税の納税猶予の特例についても、相続税の納税猶予の特例の見直しに伴う所要の見直しを行う。

(注) 上記の改正は、平成4年1月1日以後の相続又は贈与から適用する。

#### 4 そ の 他

(1) 不動産所得の金額の計算上生じた損失の金額のうち、土地等の所得に係る借入金の利子の額に対応する部分の金額については損益通算の対象としないこととする措置を講ずる。

(注) 上記の改正は、平成4年分以後の所得税について適用する。

(2) 特定の現物出資により取得した有価証券の圧縮額の損金算入制度について、土地等を含む現物出資につき次の特例措置を講ずる。

① 適用対象となる現物出資を、出資比率要件(95%以上)が5年以上継続して維持されるものであること、被出資法人の行う事業が出資法人の行っている事業の全部又は一部であると認められること等一定の要件を満たすものに限定する。

② 課税繰延割合を80%(現行100%)とする。

(注) 上記の改正は、平成4年1月1日以後に行う現物出資について適用する。

### II 住 宅 税 制

住宅取得促進税制について、次の措置を講ずる。

(1) 控除対象となる借入金等の年末残高の限度額を3,000万円(現行2,000万円)に引き上げた上、税額控除額を次により計算した金額とする。

$$\begin{array}{l} \text{年末における借入} \\ \text{金等の残高 2,000} \\ \text{万円以下の部分の} \\ \text{金額} \end{array} \times 1\% + \begin{array}{l} \text{年末における借入} \\ \text{金等の残高 2,000} \\ \text{万円超 3,000万円} \\ \text{以下の部分の金額} \end{array} \times 0.5\%$$

(2) 適用対象となる住宅の床面積要件として、220㎡の上限を設ける。

(3) 適用対象者の所得要件を2,000万円以下(現行3,000万円以下)に引き下げる。

(注) 上記の改正は、平成3年4月1日以後に自己の居住の用に供する場合について適用する。

### III 租税特別措置の整理合理化等

租税特別措置について、所要の経過措置を講じた上、次の措置を講ずる。

#### 1 租税特別措置の廃止

次に掲げる特別措置を廃止する。

- (1) 特定地域における工業用機械等の特別償却
- (2) 中小企業者等の特定事務用機器の取得価格の損金算入の特例
- (3) 個人事業者に係る商品取引責任準備金
- (4) 動力炉・核燃料開発事業団に対する出えん金の損金算入
- (5) 産業構造転換円滑化臨時措置法の規定による承認に係る合併登記等に対する登録免許税の税率の軽減

#### 2 租税特別措置の縮減合理化等

##### (1) 税 額 控 除 等

- ① エネルギー環境変化対応投資促進税制について、対象となる設備の範囲の見直しを行う。
- ② 中小企業新技術体投資促進税制について、対象となる設備の範囲の見直しを行う。
- ③ 中小企業等基盤強化税制について、次の改正を行った上、その適用期限を2年延長する。

イ 中小企業における労働力の確保及び定着のための基盤整備に関する法律(仮称)の制定に伴い、一定の要件の下に、同法の認定を受けた労働時間の短縮又は職場環境の改善に関する計画を実施する事業協同組合等及び

組合員を適用対象者に追加するとともに、当該計画に基づき取得する機械及び装置で労働時間の短縮又は職場環境の改善に資するものを対象資産に追加する。

ロ 適用対象から特定の下請事業者が取得する機械及び装置を除外するとともに、卸小売業又は飲食店業用設備及びサービス業用設備の範囲の見直しを行う。

- ④ 農業協同組合等の留保所得の特別控除制度について、控除率を 100分の32（現行 100分の34）に引き下げた上、その適用期限を 2 年延長する。
- ⑤ 東京湾横断道路の建設事業を行う会社に対し出資をした場合の課税の特例制度を廃止する。

## (2) 特別償却制度

- ① 公害防止用設備の特別償却制度について、償却割合を 100分の19（現行 100分の20）に引き下げるとともに、対象設備の範囲を縮減する。
- ② 工業用水道等への転換設備の特別償却制度について、対象設備の範囲を縮減する。
- ③ 電線類地中化設備の特別償却制度について、償却割合を 100分の12（現行 100分の14）に引き下げる。
- ④ 航空機の特別償却制度について、対象資産の範囲を縮減する。
- ⑤ 地震防災対策用資産の特別償却制度について、償却割合を 100分の13（現行 100分の14）に引き下げるとともに、対象資産の範囲を拡充した上、その適用期限を 2 年延長する。
- ⑥ 産業構造転換用設備等の特別償却制度について、対象資産の範囲を縮減した上、その適用期限を 2 年延長する。
- ⑦ 電波有効利用設備の特別償却制度について、対象設備の範囲の見直しを行った上、電気通信事業者が取得する特定の電気通信装置について、一定の要件の下に、平成 3 年度に取得するものによっては取得価額の 100分の30、平成 4 年度に取得するものによっては取得価額の 100分の25、平成 5 年度に取得するものによっては取得価額の 100分の20の特別償却を認める措置を講ずる。
- ⑧ 産炭地域における工業用機械等の特別償却制度について、対象事業の範囲の見直しを行うとともに、新規閉山地区を除く産炭地域に係る対象資産の取得価額の最低限度を 2,100万円（現行 1,900万円）に引き上げた上、新規閉山地区に係る適用期限を平成 3 年11月12日まで延長する。
- ⑨ 中小企業者等の機械の特別償却制度について、適用対象となる取得価額の最低限度を 180万円（現行 160万円）に引き上げた上、その適用期限を 2 年延長する。
- ⑩ 医療用機器等の特別償却制度について、次の改正を行った上、その適用期限を 2 年延長する。
  - イ 医療保健業を営む法人が取得する老人保健施設用建物について、5 年間 100分の10の割増償却を認める。
  - ロ 償却割合を特定の共同利用医療機器等によっては 100分の16（現行 100分の18）に、特定消防用資産にあっては 100分の 6（現行100分の 8）に引き下げるとともに、適用対象となる取得価額の最低限度を180万円（現行 160万円）に引き上げる。
- ⑪ 中小企業構造改善計画を実施する商工組合等の構成員の機械等の割増償却及び繊維工業構造改善事業計画等を実施する特定組合等の構成員の機械等の割増償却制度について、割増率を 100分の20（現行 100分の22）に引き下げた上、これらの適用期限を 2 年延長する。
- ⑫ 中小漁業構造改善計画を実施する漁業協同組合等の構成員の漁船の割増償却制度について、割増率を 100分の20（現行 100分の22）に引き下げた上、その適用期限を平成 5 年 3 月31日までとする。
- ⑬ 特定再開発建築物等の割増償却制度について、割増率を 100分の18（現行 100分の20）に引き下げるとともに、適用対象の範囲に立体式又は地下式の都市計画駐車場及び届出駐車場（2,000㎡以上その他一定の要件を満たすものに限る。）の用に供される建物を追加した上、その適用期限を 2 年延長する。
- ⑭ 鉱業用坑道等の特別償却制度について、対象設備の範囲の縮減を行った上、その適用期限を 2 年延長する。
- ⑮ 中小企業構造改善等事業用共同施設の特別償却制度について、償却割合を機械等によっては 100分の18（現行

100分の19) に、福利厚生用以外の建物にあっては 100分の 7 (現行 100分の 8) に引き下げる。

(3) 準 備 金

- ① 電子計算機買戻損失準備金制度について、買戻損失割合の計算の基礎となる買戻期間を 5 年 (現行 6 年) に引き下げた上、その適用期限を 2 年延長する。
- ② プログラム等準備金制度について、汎用プログラムの開発費に係る積立率を 100分の 25 (現行 100分の 27) に引き下げた上、その適用期限を 2 年延長する。

(4) 登録免許税の特例

- ① 農業振興地域の整備に関する法律の規定による市町村長の勧告に係る協議等により農地等を取得した場合の所有権の移転登記に対する税率の軽減措置について、軽減税率を 1,000分の 30 (現行 1,000分の 25) に引き上げた上、その適用期限を 2 年延長する。
- ② 農住組合が行う交換分合により土地を取得した場合の所有権の移転登記に対する税率の軽減措置について、適用対象となる地域の見直しを行った上、その適用期限を 2 年延長する。
- ③ 入会林野整備等に係る土地等の現物出資による所有権の移転登記に対する税率の軽減措置について、軽減税率を 1,000分の 30 (現行 1,000分の 25) に引き上げた上、その適用期限を 2 年延長する。

3 そ の 他

- (1) 商法等の一部改正に伴い、平成 3 年 4 月 1 日から平成 8 年 3 月 31 日までの間に株式会社につき利益又は利益準備金の資本組入れが行われた場合において、当該資本組入れの金額のうち商法第 168 条の 4 に規定する最低資本金の額に達するまでの部分に相当する金額に係る配当所得については所得税を課さないこととする特例措置を講ずる。
- (2) 旅客鉄道株式会社及び日本貨物鉄道株式会社が発行する株式について、上場等の日以前に取得して上場等の日以後 1 年以内に譲渡する場合であっても源泉分離課税の選択が認められる株式の範囲に加える。
- (3) 試験研究費の額が増加した場合等の特別控除制度について、基盤技術開発研究用資産の範囲の拡充を行う。
- (4) 廃棄物再生処理用設備の特別償却制度について、対象設備の範囲の拡充を行った上、その適用期限を延長する。
- (5) 商業集積の整備に関する法律 (仮称) の制定等に伴い、中小小売商業用等の店舗用建物等の特別償却制度を改組し、次の措置を講ずる。
  - ① 事業協同組合、組合員等が取得する中小小売商業振興法の認定を受けた特定の計画に係る共同利用施設及び店舗等の商業施設について、一定の要件の下に、取得価額の 100分の 8 (基盤となる共同利用施設については 100分の 12) の特別償却を認める。

なお、環境衛生関係営業の運営の適正化に関する法律の認定を受けた振興計画に係る共同利用施設については、現行どおりの特別償却を認める。
  - ② 商業集積の整備に関する法律に基づき、民間事業者の能力の活用による特定施設の整備の促進に関する臨時措置法の特定施設と一体的に整備される特定の商業施設について、取得価額の 100分の 8 の特別償却を認める。
- (6) 特定の物品販売店舗等に設置するスプリンクラー設備について、一定の要件の下に、平成 3 年度に取得するものにあつては取得価額の 100の 8、平成 4 年度に取得するものにあつては取得価額の 100分の 6、平成 5 年度に取得するものにあつては取得価額の 100分の 4 の特別償却を認める措置を講ずる。
- (7) 採石災害防止準備金制度を特定災害防止準備金制度 (仮称) とし、廃棄物の最終処分場の災害防止費用に充てるための準備金の積立てを認めることとする。
- (8) 計画伐採に係る相続税の延納等の特例について、その適用要件である森林施業計画に係る立木の価額の占める割合を 40%以上から 30%以上に引き下げる。
- (9) 商法等の一部改正に伴い、株式会社等が平成 3 年 4 月 1 日から平成 8 年 3 月 31 日までの間に受ける登記に係る登録免許税については、最低資本金の額に達するまでの増資登記に係る定率税率を 1,000分の 3.5 (本則 1,000分の

7、最低税額3万円)に軽減(最低税額の適用はしない。)するほか、合名・合資会社に組織変更する場合の設立登記及び解散登記に係る定額税率をそれぞれ1件につき1,000円(本則設立登記1件につき6万円、解散登記1件につき3万円)とする等の特例措置を講ずる。

(10) 単位未満株式に係る有価証券取引税の納付の特例について、その対象に商法の規定に基づき発行人に譲渡する端株を加える。

(11) 次に掲げる特別措置の適用期限を2年延長する。

- ① 民間国外債の利子及び発行差金の非課税
- ② 山林所得に係る森林計画特別控除
- ③ 船舶の特別償却
- ④ 関西文化学術研究都市の文化学術研究地区における文化学術研究施設等の特別償却
- ⑤ 特定中核的民間施設の特別償却
- ⑥ 特定余暇利用施設の特別償却
- ⑦ 障害者を雇用する場合の機械等の割増償却
- ⑧ 植林費の損金算入の特例
- ⑨ 鉱工業技術研究組合等に対する支出金の特別償却
- ⑩ 計画造林準備金
- ⑪ 鉱工業技術研究組合等の所得計算の特例
- ⑫ 特定の事業者の設備廃棄により生ずる損失に係る欠損金の繰越期間の特例
- ⑬ 住宅用家屋の所有権の保存登記及び移転登記並びに住宅取得資金の貸付け等に係る抵当権の設定登記に対する登録免許税の税率の軽減
- ⑭ 日本勤労者住宅協会の財産形成融資に係る分譲住宅の保存登記に対する登録免許税の税率の軽減
- ⑮ 年金福祉事業団の抵当権の設定登記に対する登録免許税の税率の軽減
- ⑯ 農地等の一括生前贈与による所有権の移転登記等に対する登録免許税の税率の軽減
- ⑰ 農用地利用増進法に規定する利用権設定等促進事業により農地等を取得した場合の所有権の移転登記に対する登録免許税の税率の軽減
- ⑱ 農林漁業金融公庫資金等の転貸の場合の抵当権の設定登記に対する登録免許税の税率の軽減
- ⑲ 商工組合中央金庫、信用保証協会、農業信用基金協会等の抵当権の設定登記等に対する登録免許税の税率の軽減
- ⑳ 沖縄電力株式会社の登記に対する登録免許税の税率の軽減
- ㉑ 特定の公共的建設事業の用に供する土地を取得した場合の所有権の保存登記に対する登録免許税の免税

(12) 入国者が輸入する紙巻たばこのたばこ税の税率の特例措置について、その適用期限を1年延長する。

#### IV そ の 他

- 1 交際費等の損金不算入制度について、その適用期限を2年延長する。
- 2 移転価格税制について、更正の期間制限を6年(現行3年)に延長するほか、国外関連者に対する寄附金を損金不算入とするとともに、比較対象企画に対する調査権限規定を設ける等所要の整備を行う。
- 3 タックス・ヘイブンを税制について、海外支店所得を非課税とする国に本店を有する子会社等で軽課税国の支店を通じて事業活動を行うものは、軽課税国に本店を有するものとみなすこととする。
- 4 中小企業退職金共済法に基づき分割払の方法により支給される退職金を公的年金等控除の適用対象とする。
- 5 特定退職金共済団体の要件としての被共済者1人当たりの掛金月額を26,000円(現行20,000円)に、過去勤務期間に係る掛金月額の最高限度を18,000円(現行14,000円)に引き上げる。

- 6 寄附金の損金不算入の特例等の対象となる特定公益増進法人の範囲に、財団法人日本オリンピック委員会等を加える。
- 7 相続財産を贈与した場合の相続税の非課税制度の対象となる法人の範囲に、財団法人日本オリンピック委員会を加える。
- 8 日本国有鉄道清算事業団から無償で譲渡を受けた地方鉄道新線の鉄道施設に係る所有権の移転登記等に対する登録免許税の免税措置について、その適用期限を6年延長する。
- 9 沖縄の復帰に伴う国税に関する特別措置のうち、青色申告者の減価償却の特例措置及び中小企業者の機械等の割増償却の経過措置について、その適用期限を5年延長する。
- 10 減価償却資産の耐用年数について所要の見直しを行う。

V その他所要の税制の整備を行う。

(備考)

- 1 土地の相続税評価については、地価公示価格を基準として評定する考え方に立って、平成4年分の土地の評価から評価時点(前年7月1日時点)を地価公示価格の評価時点(毎年1月1日時点)にあわせるとともに、評価割合を引き上げ、その適正化・均衡化を図る。これに伴う相続税負担の調整等については、平成4年度税制改正において検討する。
- 2 以上の税制改正による増減収額は、次表のとおりと見込まれる。

平成3年度の税制改正(内国税関係)による増減収見込額

(単位 億円)

改 正 事 項	平 年 度	初 年 度
1. 租税特別措置の整理合理化等	50	50
2. 耐用年数の見直し	△ 40	△ 30
計	10	20
3. 地価税の創設	(注)	—

(注) 地価税の創設に係る税収額は、平成2年度における土地価格、土地利用状況等を前提とすれば、平年度3～4千億円程度と見込まれる。(この計数は、今後異動することがあり得る。)

## 別表一（地価税が非課税とされる公益的な用途に供されている土地等）

## 1 自然、国土保全等に関する土地等で次に掲げるもの

- イ 国立公園又は国定公園の特別地域、都道府県立自然公園の特別地域（国立公園の特別地域と同等の規制を受けるものに限る。）、自然環境保全地域の特別地区、都道府県自然環境保全地域の特別地区（自然環境保全地域の特別地区と同等の規制を受けるものに限る。）又は鳥獣保護区の特別保護地区内の山林、池沼及び原野等及び都市緑地保全法による緑地保全地区内の緑地
- ロ 農地及び採草放牧地（三大都市圏の特定市の市街化区域内農地等で生産緑地法の改正により転用制限の強化等の措置が講じられた生産緑地地区内の農地等以外のもの並びに農地法による転用の許可を受けたもの及び届出をしたものを除く。）並びに森林。ただし、当該三大都市圏の特定市の市街化区域内農地等については、施行後5年間に限り非課税とする。
- ハ 公共の用に供されている道路、河川、用悪水路、ため池等及び砂防法による砂防指定地内の土地等

## 2 医療、社会福祉等に関する土地等で次に掲げるもの

- イ 病院、診療所、助産所、老人保健施設その他一定の医療関係施設の用に供されている土地等及び薬局のうち調剤の業務を行う場所の用に供されている土地等
- ロ 社会福祉事業の施設、児童福祉施設、有料老人ホーム、民間事業者による老後の保健及び福祉のための総合施設の整備の促進に関する法律による特定民間施設又は更生保護事業の施設の用に供されている土地等

## 3 文化、教育等に関する土地等で次に掲げるもの

- イ 国宝、重要文化財、重要有形民俗文化財、史跡、名勝若しくは天然記念物等又は地方公共団体が指定した文化財に係る一定の土地等、重要伝統的建造物群保存地区又は伝統的建造物群保存地区内の一定の土地等及び古都における歴史的風土の保存に関する特別措置法又は明日香村における歴史的風土の保存及び生活環境の整備等に関する特別措置法による特別保存地区内の土地等
- ロ 関西文化学術研究都市建設促進法の文化学術研究交流施設の用に供されている土地等
- ハ 個人立等の幼稚園、専修学校又は個人立等の各種学校で修業年限1年以上等一定の要件を満たす課程を主とするものの用に供されている土地等
- ニ 保健婦、助産婦その他の一定の医療関係者の養成所、社会福祉士、介護福祉士若しくは保母の養成所又は認定職業訓練施設若しくは指定自動車教習所の用に供されている土地等

## 4 交通・通信等に関する土地等で次に掲げるもの

- イ 鉄道事業者の鉄道施設又は軌道経営者の軌道施設の用に供されている土地等
- ロ 旅客自動車運送事業（ハイヤー事業を除く。）、一般貨物自動車運送事業、貨物軽自動車運送事業、第二種利用運送事業又は郵便物の運送等の事業に係る車庫等の用に供されている土地等及び自動車道事業者の一般自動車道又は自動車ターミナル事業者の自動車ターミナルの用に供されている土地等
- ハ 公共用飛行場の用に供されている土地等及び公共用飛行場の外にある定期航空運送事業者の有する格納庫等の用に供されている土地等
- ニ 港湾施設又は漁港施設の用に供されている土地等、港湾運送事業者の港湾運送事業の荷さばき場の用に供されている土地等及び倉庫業法又は農業倉庫業法の倉庫の用に供されている土地等
- ホ 第一種電気通信事業の電気通信回線設備の用に供されている土地等

## 5 水道・エネルギー等に関する土地等で次に掲げるもの

- イ 水道事業者の水道施設又は工業用水道事業法による工業用水道施設の用に供されている土地等
- ロ 電気事業者の電気工作物又はガス事業者のガス工作物の用に供されている土地等及び熱供給事業者の熱供給施設の用に供されている土地等

6 その他次に掲げる土地等

- イ 外国政府の大使館等の用に供されている土地等（その国において日本国政府の大使館等の用に供されている土地等に対する税が免除される場合に限る。）
- ロ アルコール専売事業又は塩専売事業の製造業者等の製造設備、貯蔵設備等の用に供されている土地等
- ハ 理化学研究所、生物系特定産業技術研究推進機構、医薬品副作用被害救済・研究振興基金等の一定の特別法人が有する土地等、日本国有鉄道清算事業団の全額出資会社が有する土地等で当該事業団の土地の特定の方法による処分を実施するために取得したもの及び証券取引所、商品取引所等の有価証券市場、商品市場等の用に供されている土地等
- ニ 一定の法人が、日本電信電話株式会社の株式の売却収入の活用による社会資本の整備の促進に関する特別措置法の無利子貸付けを受けて整備する公共用の施設（国又は地方公共団体に寄附することを条件として整備する施設に限る。）の用に供する土地等
- ホ 一定の法人が、苫小牧地区及び石狩新港地区の開発に関する計画等国又は都道府県の作成した総合的な地域開発に関する計画に基づき行う一団の土地の造成に関する事業に係る土地等
- ヘ 事業協同組合等が、中小企業事業団の融資を受けて中小企業構造の高度化事業のために取得した工場団地等の用に供する土地等及び公害防止事業団から譲り受けた産業公害防止のための集団設置建物等の用に供する土地等（組合員等への再譲渡が予定されているものに限る。）で融資又は譲受代金の償還期間内であるもの（施行後5年間所要の経過措置を講ずる。）
- ト 政府が買入れた米穀及び麦の保管に係る政府指定倉庫、飼料需給安定法により輸入飼料の保管をする倉庫又は社団法人大豆供給安定協会の委託により大豆の保管をする倉庫の用に供されている土地等及び石油公団法による石油の備蓄のための備蓄タンクの用に供されている土地等
- チ 地方卸売市場、家畜市場、と畜場又は食鳥処理場の用に供されている土地等
- リ 公衆浴場の確保のための特別措置に関する法律による公衆浴場の用に供されている土地等
- ヌ 墓地及び火葬場の用に供されている土地等
- ル 国及び地方公共団体その他の公共法人又は公益法人等に対して貸し付けられている土地等（公益法人等に対して貸し付けられている土地等にあつては、定款等に記載された事業以外の事業の用に供されているもの及び定款等に記載された事業の用に供するための利用計画のないものを除く。）
- ヲ 専ら国及び地方公共団体その他の公共法人又は公益法人等に対して貸し付けられている建物及び非課税とされる施設等の用に供するために貸し付けられている建物の用に供されている土地等（専ら公益法人等に対して貸し付けられている建物にあつては、定款等に記載された事業以外の事業の用に供されているもの及び定款等に記載された事業の用に供するための利用計画のないものの用に供されている土地等を除く。）並びに一定の郵便局舎の用に供されている土地等

別表二 （地価税の課税価格に算入する金額を土地等の価格の2分の1に軽減する特例措置の対象とされる土地等）

- イ 工場立地法の規制により最低限必要とされる環境施設の用に供されている土地等
- ロ 火薬類取締法、高圧ガス取締法、液化石油ガスの保安の確保及び取引の適正化に関する法律、鉱山保安法、消防法又は石油コンビナート等災害防止法により危険物等に係る設備に関し公共の危害を防止するために最低限必要とされる土地等及び核原料物質、核燃料物質及び原子炉の規制に関する法律により保安のために必要とされる周辺監視区域内の土地等
- ハ 揮発油販売業者の給油所の用に供されている土地等
- ニ 農業協同組合、事業協同組合法人税法別表第三に掲げる協同組合等（専ら信用事業又は共済事業を行うものを除く。）の用に供されている土地等（農業協同組合合併助成法等による認定を受けて合併をした農業協同組合、森

林組合又は漁業協同組合について、5年間所要の経過措置を講ずる。）

- ホ 文化財保護法による文化財で非課税とされるもの以外の一定の文化財に係る土地等
- ヘ 障害者多数雇用事業所で障害者の雇用割合が100分の25以上等一定の要件に該当するものの敷地の用に供されている土地等
- ト 一般廃棄物処理施設又は産業廃棄物処理施設の用に供されている土地等
- チ 北海道旅客鉄道株式会社、四国旅客鉄道株式会社及び九州旅客鉄道株式会社の事業の用に供されている土地等で非課税とされるもの以外の土地等
- リ 石油備蓄法による石油の備蓄のための備蓄タンクの用に供されている土地等
- ヌ 指定自動車整備事業者の自動車整備のための施設の用に供されている土地等
- ル 木材市場の用に供されている土地等並びに木材市場の機能を補完する木材加工業者及び木材卸売業者の木材保管の用に供されている土地等



第117回 国税庁統計年報書

平成3年度版

---

---

平成5年3月

編集 国税庁長官官房企画課  
東京都千代田区霞が関3-1-1

---