

第139回 国税庁統計年報

平成25年度版

The 139th

National Tax Agency Annual Statistics Report

FY2013

国 税 庁

National Tax Agency

目 次

Contents

国税庁の統計調査の概要	1
統計年報利用上の注意	2
平成25年度統計調査結果の概要	6
1 租税及び印紙収入	6
2 申告所得税	8
3 源泉所得税	10
4 法人税	12
5 相続税	14
6 贈与税	15
7 消費税	17
8 酒税	17
9 たばこ税及びたばこ特別税	19
10 揮発油税及び地方揮発油税	19
11 航空機燃料税	19
12 石油ガス税	20
13 石油石炭税	20
14 印紙税	21
15 電源開発促進税	21
16 国税徴収	22
17 国税滞納	23
18 不服審査・訴訟事件	24
19 直接国税犯則事件（査察事件）	25
主な統計表の収録項目一覧	26
主な統計表の調査対象期間と調査時点	32

Outline of National Tax Agency Statistical Survey	1
Notes on Use of Annual Statistics Report	3
Outline of Results of Statistical Survey for FY2013	6
1 Tax and Stamp revenues	6
2 Self-assessment income tax	8
3 Withholding income tax	10
4 Corporation tax	12
5 Inheritance tax	14
6 Gift tax	15
7 Consumption tax	17
8 Liquor tax	17
9 Tobacco tax and special tobacco surtax	19
10 Gasoline tax and local gasoline tax	19
11 Aviation fuel tax	19
12 Liquefied petroleum gas tax	20
13 Petroleum and coal tax	20
14 Stamp tax	21
15 Promotion of power-resources development tax	21
16 Collection of national tax	22
17 Delinquency of national tax	23
18 Administrative review / Litigation case	24
19 Direct national tax crime (criminal investigation)	25
List of Items of major statistical tables Subjects and periods covered by the survey for major statistical tables	26

(統計表)

(Statistical tables)

第I編 総括編

Part I Overview

1 総括

1 Overview

1-1 租税及び印紙収入	
(1) 租税及び印紙収入決算額調べ	34
(2) 決算額（一般会計分）の累年比較	36
(3) 国税収入構成（直接税・間接税等）の累年比較	38
(4) 国税収入構成（直接税・間接税等）の国際比較	38
(5) 歳出及び歳入に対する租税収入の累年比較	39
(6) 歳出及び歳入に対する租税収入の国際比較	39

1-1 Tax and Stamp Revenues	
(1) Survey of the Amount settled of Tax and Stamp Revenues	34
(2) Yearly Comparison of Amount settled (for General Account Revenue)	36
(3) Yearly Comparison of Composition of National Tax Revenue (Direct tax, Indirect tax)	38
(4) International Comparison of Composition of National Revenue (Direct tax, Indirect tax)	38
(5) Yearly Comparison of Ratio of Tax Revenue to Annual Revenue and Expenditure	39
(6) International Comparison of Ratio of Tax Revenue to Annual Revenue and Expenditure	39

1-2	国民所得に対する租税負担率	
(1)	租税負担率の累年比較	40
(2)	租税負担率の国際比較	40
1-3	国税庁機構図	42
1-4	管 区 表	
(1)	都道府県別面積、人口、税務署数等	46
(2)	国税局の管轄区域	47

1-2	Ratio of Tax Burden to National Income	
(1)	Yearly Comparison of Ratio of Tax Burden	40
(2)	International Comparison of Ratio of Tax Burden	40
1-3	Organization Chart of National Tax Agency	44
1-4	Table of District under Jurisdiction	
(1)	Area, Population, and Number of Taxation offices by prefecture	46
(2)	District under Jurisdiction of Regional Taxation Bureau	47

第Ⅱ編 直接国税編

PART II Direct National Tax

2 申告所得税

2 Self-assessment Income Tax

※ 統計表を見る方のために

For the people who use the statistical table

1	利用上の注意	50
2	人員の集計方法について	50
3	申告所得税の税率等（課税所得金額又は課税退職所得金額に対して）（平成25年分）	52
4	申告所得税の主な諸控除等（平成25年分）	52
(1)	所得控除	52
(2)	税額控除	54
5	平成25年分申告所得税の青色申告の主な特典	57
2-1	課税状況	
(1)	申告及び処理の状況	58
(2)	既往年分の課税状況	64
(3)	免除状況	65
(4)	都道府県別の課税状況	66
2-2	所得階級別人員	
(1)	所得階級別人員	73
(2)	青色申告者	76
(3)	都道府県別の人員	78
2-3	所得種類別人員、所得金額	
(1)	所得種類別内訳	114
(2)	所得種類別人員、所得金額の累年比較	116
(3)	都道府県別の人員、所得金額	122
(4)	所得種類別(業種別)人員、所得金額	140
2-4	申告所得税標本調査結果（抜粋）	
	申告所得税標本調査の説明	176
(1)	総括表	177
(2)	所得種類別表	178
(3)	所得控除表	180
(4)	税額控除表	186
(5)	源泉徴収税額表	187
(6)	専従者表	188

1	Notes on use	50
2	Aggregation of number of taxpayers	50
3	Rate of self-assessed income tax to taxable income or taxable retirement income (for 2013)	52
4	Principal deductions under self-assessed income tax (for 2013)	52
(1)	Exemption and deduction from income	52
(2)	Tax credit	54
5	Principal benefits of blue returns for self-assessment income tax in 2013	57
2-1	Statistics of Taxation	
(1)	Statistics of filing returns and cases processed	58
(2)	Statistics of taxation in preceding years	64
(3)	Statistics of exemption	65
(4)	Statistics of taxation by prefecture	66
2-2	Number of Income earners by Income Range	
(1)	Number of income earners by income range	73
(2)	Income earners filing blue returns	76
(3)	Income earners by prefecture	78
2-3	Number of income earners by Income Type, and Amount of Income	
(1)	Breakdown by income type	114
(2)	Yearly comparison of numbers of income earners by income type and amount of income	116
(3)	Number of income earners and amount of income by prefecture	122
(4)	Number of income earners and amount of income by income type(business type)	140
2-4	Results of Sample Survey for Self-assessment Income Tax (excerpt)	
	Explanation of Sample Survey for Self-assessment Income Tax	176
(1)	Overview	177
(2)	Table by income type	178
(3)	Table for income deductions	180
(4)	Table for tax credits	186
(5)	Table for amount of withholding income tax	187
(6)	Table for family employee	188

3 源泉所得税

※ 統計表を見る方のために

1 利用上の注意	191
2 源泉徴収税率（平成25年分）	
(1) 利子所得（源泉分離）	191
(2) 配当所得	191
(3) 割引債の償還差益（源泉分離）	191
(4) 源泉徴収選択口座内配当等	191
(5) 特定口座内保管上場株式等の譲渡所得等	191
(6) 給与所得	191
(7) 退職所得	191
(8) 報酬・料金等	191
3-1 課税状況	
(1) 課税状況	193
(2) 加算税の状況	193
(3) 源泉徴収義務者数	193
(4) 利子所得等の課税状況	194
(5) 配当所得の課税状況	194
(6) 特定口座内保管上場株式等の譲渡所得等の課税状況	196
(7) 給与所得、退職所得の課税状況	196
(8) 給与所得、退職所得の課税状況の累年比較	197
(9) 報酬・料金等の課税状況	197
(10) 非居住者等の課税状況	198
(11) 都道府県別の課税状況	199
3-2 民間給与実態統計調査結果（抜粋）	
民間給与実態統計調査の説明	200
(1) 源泉徴収義務者数、給与所得者数	201
(2) 給与額の累年比較	202
(3) 給与階級別の給与所得者数、給与額	203
(4) 国税局別の給与所得者数、給与額	204
(5) 給与所得者数、給与総額及び税額の累年比較	205
(6) 給与階級別の給与所得者数、給与総額及び税額	206

4 法人税

※ 統計表を見る方のために

1 利用上の注意	208
2 用語の説明	
(1) 法人の種類及び課税の範囲	208
(2) 事業年度	208
(3) 資本金の額	208

3 Withholding Income Tax

For the people who use the statistical tables

1 Notes on use	192
2 Withholding income tax rate (for 2013)	
(1) Interest income (separate taxation at source)	192
(2) Dividend income	192
(3) Profit from redemption of discount bond (separate taxation at source)	192
(4) Dividends, etc. in withholding selection account	192
(5) Capital gains of listed stocks held in a special account, etc.	192
(6) Employment income	192
(7) Retirement income	192
(8) Remuneration, fee, etc.	192
3-1 Statistics of Taxation	
(1) Statistics of taxation	193
(2) Statistics of additional tax	193
(3) Number of withholding agents	193
(4) Statistics of taxation on interest income, etc.	194
(5) Statistics of taxation on dividends	194
(6) Statistics of taxation on capital gains, etc., from listed shares, etc., kept in special accounts	196
(7) Statistics of taxation on employment income and retirement income, etc.	196
(8) Yearly comparison of statistics of taxation on employment income and retirement income, etc.	197
(9) Statistics of taxation on remuneration/fee, etc.	197
(10) Statistics of taxation on non-residents, etc.	198
(11) Breakdown of statistics of taxation by prefecture	199
3-2 Results of the Statistical Survey of Actual Status for Salary in the Private Sector (excerpt)	
Explanation of the Statistical Survey of Actual Status for Salary in the Private Sector	200
(1) Number of withholding agents and employment income earners	201
(2) Yearly comparison of amount of salary	202
(3) Breakdown of number of employment income earners and amount of salary by range of salary	203
(4) Breakdown of number of employment income earners and amount of pay by Regional Taxation Bureaus	204
(5) Yearly comparison of number of employment income earners, total amount of pay and amount of tax	205
(6) Breakdown of number of employment income earners, total amount of pay and amount of tax by range of salary	206

4 Corporation Tax

For the people who use the statistical tables

1 Notes on use	211
2 Terminology	
(1) Types of corporations and range of taxation	211
(2) Fiscal year	211
(3) Capital	211

3	法人税の税率	
(1)	各事業年度の所得及び清算所得に対する税率	209
(2)	退職年金等積立金に対する税率	209
(3)	特定信託の各計算期間の所得に対する税率	209
(4)	同族会社及び同族特定信託の留保金に対する特別税率	209
(5)	各連結事業年度の連結所得に対する税率	210
(6)	連結同族会社の連結留保金に対する特別税率	210
4-1	課税状況	
(1)	現事業年度分の課税状況	214
(2)	既往事業年度分の課税状況	214
(3)	法人数等の状況	215
(4)	加算税の状況	215
(5)	都道府県別の課税状況	216
(6)	都道府県別の法人数、所得金額	218
4-2	法人数	
(1)	決算期別の普通法人数	220
(2)	業種別の普通法人数	222
(3)	都道府県別の普通法人数	226
(4)	所得階級・業種別の普通法人数	228
4-3	会社標本調査結果(抜粋)	
	会社標本調査の説明	233
(1)	総括表	235
(2)	利益及び欠損の状況	236
(3)	営業収入金額及び所得率	237
(4)	益金処分	238
(5)	交際費等、寄附金、引当金、減価償却費	239
(6)	所得階級別法人数	240
(7)	資本金階級別の同非別、青白別、組織区分別法人数	242
(8)	業種別、資本金階級別法人数	243
5	相続税	
※	統計表を見る方のために	
1	利用上の注意	244
2	用語の説明	
(1)	相続時精算課税適用財産価額	244
(2)	暦年課税分贈与財産価額	244
(3)	2割加算額	244
(4)	農地等納税猶予額	244

3	Tax rates of corporation tax	
(1)	Tax rates on income for each accounting period and liquidation income	212
(2)	Tax rates on retirement pension fund, etc.	212
(3)	Tax rates on earning of each accounting period of specific trusts	212
(4)	Special tax rate applied to family business or family special trust retained earnings	212
(5)	Tax rates on consolidated income for each consolidated accounting period	213
(6)	Special tax rate applied to group family business consolidated retained earnings	213
4-1	Statistics of Taxation	
(1)	Statistics of taxation for the current accounting period	214
(2)	Statistics of taxation for preceding accounting periods	214
(3)	Statistics of the number of corporations etc.	215
(4)	Statistics of additional tax	215
(5)	Statistics of taxation by prefecture	216
(6)	Breakdown of the number of corporations and amount of income by prefecture	218
4-2	Number of Corporations	
(1)	Number of ordinary corporations by settlement term	220
(2)	Number of ordinary corporations by industry type	222
(3)	Number of ordinary corporations by prefecture	226
(4)	Number of ordinary corporations by income value rank and industry type	228
4-3	Results of the Corporation Sample Survey (excerpt)	
	Explanation of the Corporation Sample Survey	234
(1)	Overview	235
(2)	Statistics of profit and loss	236
(3)	Amount of operating revenue and income ratio	237
(4)	Disposition of profit	238
(5)	Entertainment and social expenses, etc., Donation, Reserve fund, and Depreciation cost	239
(6)	Number of corporations by income range	240
(7)	Number of corporations by capital range, and by classification of family-/non family corporation, by classification of blue/white return, and by organization type	242
(8)	Number of corporations by business type and by capital range	243
5	Inheritance Tax	
	For the people who use the statistical tables	
1	Notes on use	245
2	Terminology	
(1)	Donated property value (Taxation system for settlement at time of inheritance)	245
(2)	Donated property value (calendar-year taxation)	245
(3)	20% additional tax	245
(4)	Tax Payment Postponement Amounts for Farmlands, etc.	245

(5) 株式等納税猶予額	244
(6) 山林等納税猶予額	244
3 相続税の税率等	244
4 相続税の主な諸控除	
(1) 遺産に係る基礎控除	244
(2) 税額控除	244
(3) 相続時精算課税分贈与税額控除	244
5-1 課税状況	
(1) 課税状況	246
(2) 課税状況の累年比較	247
(3) 国税局別の課税状況	247
(4) 申告及び処理の状況	248
(5) 加算税の状況	248
5-2 課税価格階級別	
(1) 人員、課税価格、税額	249
(2) 法定相続人員別の被相続人数	249
(3) 国税局別被相続人の数	250
5-3 相続財産種類別	
被相続人数、取得財産価額	251
6 贈与税	
※ 統計表を見る方のために	
1 利用上の注意	252
2 用語の説明	
(1) 農地等納税猶予額	252
(2) 株式等納税猶予額	252
(3) 住宅取得等資金の非課税制度	252
(4) 教育資金の非課税制度	252
3 贈与税の税率等	
(1) 暦年課税	252
(2) 相続時精算課税	252
4 贈与税の主な諸控除	
(1) 配偶者控除	252
(2) 基礎控除	252
(3) 相続時精算課税に係る特別控除	252
6-1 課税状況	
(1) 課税状況	254
(2) 課税状況の累年比較	255
(3) 申告及び処理の状況	255
(4) 国税局別の課税状況	256
(5) 加算税の状況	256
6-2 贈与財産価額階級別	
(1) 人員、取得財産価額、税額	257
(2) 国税局別の人員	257
6-3 贈与財産種類別	
受贈人員、取得財産価額	258

(5) Tax payment Postponement Amounts for Stocks, etc.	245
(6) Tax payment Postponement Amounts for Mountains and Forests	245
3 Tax rate of inheritance Tax, etc.	245
4 Major deductions for inheritance tax	
(1) Basic exemption for bequest	245
(2) Tax credit	245
(3) Amount of deduction of gift tax (Taxation system for settlement at time of inheritance)	245
5-1 Statistics of Taxation	
(1) Statistics of taxation	246
(2) Yearly comparison of statistics of taxation	247
(3) Statistics of taxation by Regional Taxation Bureaus	247
(4) Statistics of filing returns and cases processed	248
(5) Statistics of additional tax	248
5-2 Breakdown of Taxable amount class	
(1) Number of persons, Taxable amount, and Amount of tax	249
(2) Number of ancestors by numbers of legal heirs	249
(3) Number of ancestors by Regional Taxation Bureaus	250
5-3 Breakdown of Inherited Property by Type	
Number of ancestors, and Value of properties acquired	251
6 Gift Tax	
For the people who use the statistical tables	
1 Notes on use	253
2 Terminology	
(1) Amount of postponed tax payment for agricultural land, etc.	253
(2) Amount of postponed tax payment for stocks, etc.	253
(3) Tax exemptions for the acquisition of a residence by fund donation	253
(4) Tax exemption system for educational funds	253
3 Tax rate of gift tax, etc.	
(1) Calendar-Year Taxation	253
(2) Taxation System for Settlement at Time of Inheritance	253
4 Major deductions for gift tax	
(1) Exemption for spouse	253
(2) Basic exemption	253
(3) Special exemption (taxation system for settlement at time of inheritance)	253
6-1 Statistics of Taxation	
(1) Statistics of taxation	254
(2) Yearly comparison of statistics of taxation	255
(3) Statistics of filing returns and cases processed	255
(4) Statistics of taxation by Regional Taxation Bureaus	256
(5) Statistics of additional tax	256
6-2 Breakdown of Donated Property by Value Range	
(1) Number of persons, Value of properties acquired, Amount of tax	257
(2) Number of persons by Regional Taxation Bureaus	257
6-3 Breakdown of Donated Property by Type	
Number of donees and value of properties acquired	258

第Ⅲ編 間接国税編

7 消費税

※ 統計表を見る方のために

- 1 利用上の注意 260
- 2 消費税の概要
 - (1) 消費税の創設 260
 - (2) 納税義務者 260
 - (3) 課税標準 260
 - (4) 税額の計算 260
 - (5) 申告及び納付 260
 - (6) 免税取引及び非課税取引 260
 - (7) 事業者の納税事務負担を軽減するための措置等 260

7 消費税

- (1) 課税状況 262
- (2) 課税事業者等届出件数 263
- (3) 税関分の課税状況 263
- (4) 都道府県別課税状況等 264

8 酒税

※ 統計表を見る方のために

- 1 利用上の注意 270
- 2 酒税の概要 270
- 8-1 酒税関係総括表
 - 酒税関係総括表 271
- 8-2 課税状況
 - (1) 課税状況 272
 - (2) 税関分の課税状況 273
 - (3) 都道府県別の課税状況 274
- 8-3 製成数量
 - (1) 製成数量 278
 - (2) 製成数量の累年比較 279
 - (3) 都道府県別の製成数量 280
- 8-4 販売(消費)数量
 - (1) 酒類の販売(消費)数量 282
 - (2) 販売(消費)数量の累年比較 283
 - (3) 都道府県別の販売(消費)数量 284
- 8-5 免許場数
 - (1) 酒類製造免許場数等 286
 - (2) 酒母及びもろみの製造場数 287
 - (3) 酒類販売業免許場数及び酒類販売業者数 288
 - (4) 免許場数の累年比較 289
 - (5) 都道府県別の免許場数 290

Part III Indirect National Tax

7 Consumption Tax

For the people who use the statistical tables

- 1 Notes on use 261
- 2 Outline of consumption tax
 - (1) Introduction of consumption tax 261
 - (2) Taxpayer 261
 - (3) Tax base 261
 - (4) Calculation of amount of tax 261
 - (5) Filing returns and tax payment 261
 - (6) Tax-exempt transaction or non-taxable transaction 261
 - (7) Measures to reduce tax burden of enterprises 261

7 Consumption Tax

- (1) Statistics of taxation 262
- (2) Number of notifications of taxable business enterprises, etc. 263
- (3) Statistics of taxation for custom house 263
- (4) Statistics of taxation by prefecture 264

8 Liquor Tax

For the people who use the statistical tables

- 1 Notes on use 270
- 2 Outline of liquor tax 270
- 8-1 Overview Related to Liquor Tax
 - Overview related to liquor tax 271
- 8-2 Statistics of Taxation
 - (1) Statistics of taxation 272
 - (2) Statistics of taxation by custom house 273
 - (3) Statistics of taxation by prefectures 274
- 8-3 Volume of Production
 - (1) Volume of production 278
 - (2) Yearly comparison of volume of production 279
 - (3) Volume of production by prefectures 280
- 8-4 Volume of Sales (Consumption)
 - (1) Volume of sales (consumption) of liquors 282
 - (2) Yearly comparison volume of sales (consumption) 283
 - (3) Volume of sales (consumption) by prefectures 284
- 8-5 Number of Licensed Sites
 - (1) Number of licensed sites for manufacturing liquors, etc. 286
 - (2) Number of manufacturing factories of yeast mash and unrefined sake 287
 - (3) Numbers of licensed sites to sell liquors and liquors distributors 288
 - (4) Yearly comparison of licensed sites 289
 - (5) Number of licensed sites by prefectures 290

9～15 消費税、酒税以外の間接税各表

※ 統計表を見る方のために

1 利用上の注意	292
2 消費税、酒税以外の間接税の概要	
(1) 9 たばこ税及びたばこ特別税	292
(2) 10 揮発油税及び地方揮発油税	292
(3) 11 航空機燃料税	292
(4) 12 石油ガス税	292
(5) 13 石油石炭税	292
(6) 14 印紙税	293
(7) 15 電源開発促進税	293
9 たばこ税及びたばこ特別税	
(1) 課税状況	295
(2) 免除状況	296
(3) 製造場数	296
10 揮発油税及び地方揮発油税	
(1) 課税状況	297
(2) 税関分の課税状況	297
(3) 免除状況	298
(4) 関係場数	298
(5) 国税局別の課税状況	299
11 航空機燃料税	
(1) 課税状況	300
(2) 関係場数	300
12 石油ガス税	
(1) 課税状況	301
(2) 免除状況	301
(3) 関係場数	302
(4) 国税局別課税状況	302
13 石油石炭税	
(1) 課税状況	303
(2) 税関分の課税状況	303
(3) 免除状況	304
(4) 関係場数	304
14 印紙税	
(1) 課税状況	305
(2) 課税状況の累年比較	305
15 電源開発促進税	
(1) 課税状況	306
(2) 課税人員	306

9-15 Table for Indirect Tax other than Consumption Tax and Liquor Tax

For the people who use the statistical tables

1 Notes on use	293
2 Outline of indirect taxes other than consumption tax and liquor tax	
(1) 9 Tobacco tax and Special tobacco surtax	293
(2) 10 Gasoline tax and Local gasoline tax	293
(3) 11 Aviation fuel tax	294
(4) 12 Liquefied petroleum gas tax	294
(5) 13 Petroleum and coal tax	294
(6) 14 Stamp Tax	294
(7) 15 Promotion of power-resources development tax	294
9 Tobacco Tax and Special Tobacco Surtax	
(1) Statistics of taxation	295
(2) Statistics of exemption	296
(3) Number of manufacturing factories	296
10 Gasoline Tax and Local Gasoline Tax	
(1) Statistics of taxation	297
(2) Statistics of taxation for custom house	297
(3) Statistics of exemption	298
(4) Number of related factories, etc.	298
(5) Statistics of taxation by Regional Taxation Bureaus	299
11 Aviation Fuel Tax	
(1) Statistics of taxation	300
(2) Number of related sites	300
12 Liquefied Petroleum Gas Tax	
(1) Statistics of taxation	301
(2) Statistics of exemption	301
(3) Number of related sites	302
(4) Statistics of taxation by Regional Taxation Bureaus	302
13 Petroleum and Coal Tax	
(1) Statistics of taxation	303
(2) Statistics of taxation for custom house	303
(3) Statistics of exemption	304
(4) Number of related sites	304
14 Stamp Tax	
(1) Statistics of taxation	305
(2) Yearly comparison of statistics of taxation	305
15 Promotion of Power-Resources Development Tax	
(1) Statistics of taxation	306
(2) Number of taxpayers	306

第IV編 徴収編

16～18 徴収関係各表

※ 統計表を見る方のために

1 利用上の注意	
(1) 国税徴収	308
(2) 国税滞納	308
(3) 還付金	308
2 計数間の関係	
(1) 国税徴収	308
(2) 国税滞納	308

16 国税徴収

16-1 国税徴収状況	
(1) 国税徴収状況	310
(2) 国税局別の徴収決定済額	312
(3) 都道府県別の徴収状況	314
16-2 物納及び年賦延納	
(1) 物納状況	320
(2) 物納財産の内訳	321
(3) 年賦延納状況	321

17 国税滞納

(1) 発生及び整理の状況	322
(2) 税目別の発生及び整理の状況	322
(3) 国税局別の発生及び整理の状況	324
(4) 1億円以上の整理中のものの業種別状況	324

18 還付金

還付金の支払決定の状況	326
-------------	-----

第V編 その他

19 その他

※ 統計表を見る方のために

利用上の注意

1 不服審査	329
2 訴訟事件	329
3 直接国税犯則事件(査察事件)	329
4 間接国税犯則事件	329
5 資料収集	329
6 税務相談	329
7 税理士	329
8 電子帳簿保存法に基づく電磁的記録による保存等の承認状況	329

Part IV Collection

16-18 Tables Related to Collections

For the people who use the statistical tables

1 Notes on use	
(1) National tax collection	309
(2) National tax delinquency	309
(3) Refunds	309
2 Relations among figures	
(1) National tax collection	309
(2) National tax delinquency	309

16 National Tax Collection

16-1 Statistics of National Tax Collection	
(1) Statistics of national tax collection	310
(2) Amount determined for collection by Regional Taxation Bureaus	312
(3) Statistics of collection by prefectures	314
16-2 Payment in Kind and Postponement of Annual Payment	
(1) Statistics of payment in kind	320
(2) Breakdown of properties paid in kind	321
(3) Statistics of postponement of annual payment	321

17 National Tax Delinquency

(1) Statistics of accrual and procedure for tax delinquency	322
(2) Statistics of accrual and procedure by tax type	322
(3) Statistics of accrual and procedure by Regional Taxation Bureaus	324
(4) Statistics of delinquent tax of more than 100 million yen in processing by business type	324

18 Refunds

Statistics of payment of refund determined	326
--	-----

Part V Others

19 Others

For the people who use the statistical tables

Notes on use

1 Administrative review	329
2 Litigation case	329
3 Direct national tax crime (criminal investigation)	329
4 Indirect national tax crime	329
5 Information Returns	329
6 Tax consultation	329
7 Certified Public Tax Accountants	329
8 Statistics of approvals regarding electronic book and record keeping based on Law(or Act)on Book and Record Keeping through Electronic Methods	329

19-1	不服審査	
(1)	異議申立て	330
(2)	審査請求	332
(3)	国税局別の異議申立て	334
(4)	国税不服審判所支部別の審査請求	334
19-2	訴訟事件	
(1)	国側被告事件	336
(2)	国側原告事件	338
(3)	国側被告事件の国税局別内訳	339
(4)	国側原告事件の国税局別内訳	340
19-3	直接国税犯則事件(査察事件)	
(1)	起訴事件数及び有罪に係る人員、金額	342
(2)	犯則者違反行為別件数	342
19-4	間接国税犯則事件	
(1)	検挙及び処理の状況	344
(2)	通告処分及び履行の状況	346
(3)	酒税の違反行為別検挙の状況	348
(4)	酒税以外の間接税の違反行為別検挙の状況	350
19-5	資料収集	
(1)	法定資料・法定外資料の資料収集	351
(2)	「不動産等の譲受けの対価の支払調書」の提出内容の監査実績	351
19-6	税務相談	
(1)	税務相談室における相談等の受理状況	352
(2)	タックスアンサーの利用状況	352
19-7	税理士	
(1)	税理士試験の受験・合格者数	353
(2)	税理士登録者数	354
(3)	国税局別の通知弁護士数、通知弁護士法人数	355
19-8	電子帳簿保存法に基づく電磁的記録による保存等の承認状況	356

第VI編	様式集	359
------	-----	-----

19-1	Administrative Review	
(1)	Request for reinvestigation	330
(2)	Request for reconsideration	332
(3)	Request for reinvestigation by Regional Taxation Bureaus	334
(4)	Request for reconsideration by branches of National Tax Tribunal	334
19-2	Litigation Cases	
(1)	Litigation cases (Government as defendant)	336
(2)	Litigation cases (Government as plaintiff)	338
(3)	Breakdown of litigation cases (Government as defendant) by Regional Taxation Bureaus	339
(4)	Breakdown of litigation cases (Government as plaintiff) by Regional Taxation Bureaus	340
19-3	Direct National Tax Crime (Criminal Investigation)	
(1)	Numbers of indicted cases, convicted persons and amount of fines	342
(2)	Number of cases by type of violation	342
19-4	Indirect National Tax Crime	
(1)	Statistics of arrest and procedure	344
(2)	Statistics of notification procedure and fulfillment	346
(3)	Statistics of arrest by type of violation of liquor tax	348
(4)	Statistics of arrest by type of violation of indirect taxes other than liquor tax	350
19-5	Information Returns	
(1)	Information returns and documents other than information returns	351
(2)	The statistics of audit on description of submitted "record of payment of compensation for real estate, etc."	351
19-6	Tax Consultation	
(1)	Statistics of reception of tax consultation	352
(2)	Statistics of use of "Taxanswer"	352
19-7	Certified Public Tax Accountants	
(1)	Numbers of examinees and successful candidates of Certified Public Tax Accountant examination	353
(2)	Number of registrations of Certified Public Tax Accountants	354
(3)	Number of enrolled lawyers and enrolled law corporations for each Regional Taxation Bureau	355
19-8	Statistics of approvals regarding electronic book and record keeping based on Law(or Act)on Book and Record Keeping through Electronic Methods	356

Part VI	Styles of Forms	359
---------	-----------------	-----

国税庁の統計調査の概要

国税庁の統計調査は、「全数調査」と「標本調査」からなっている。

- 1 「全数調査」は、その大部分が各税務署において調査したものを、国税庁及び各国税局で取りまとめて集計したものであるが、これらは、税務署が統計を作成するために特別な調査を行うものではなく、事務処理の過程から派生的に作成されるものである。
- 2 「標本調査」は、「申告所得税標本調査」、「民間給与実態統計調査」及び「会社標本調査」からなっている。
 - (1) 「申告所得税標本調査」及び「会社標本調査」は、各税務署等が作成した調査票データ等を、国税庁において集計したものである。
 - (2) 「民間給与実態統計調査」は、国税庁において標本の対象となる事業所（源泉徴収義務者）を抽出、標本事業所に調査票を送付、標本事業所が勤務している給与所得者について調査票を記入し、これを国税庁において集計したものである。

Outline of National Tax Agency Statistical Survey

The statistical survey of National Tax Agency consists of "Census surveys" and "Sample surveys".

- 1 Most of the "Census surveys" are conducted by the Tax Offices, which are subsequently compiled by the National Tax Agency and Regional Taxation Bureaus. Statistical data for the surveys are collected not by additional special surveys but using the existing data obtained in the course of the ordinary administration process of Tax Offices.
- 2 "Sample Surveys" comprise "Sample Survey for Self-Assessment Income Tax", "Statistical Survey of Actual Status for Salary in the Private Sector" and "Corporation Sample Survey". All of them are based on the method of sample survey.
 - (1) "Sample Survey for Self-Assessment Income Tax" and "Corporation Sample Survey" are compiled by the National Tax Agency based on the summary tables and other data prepared by the Tax Offices.
 - (2) "Statistical Survey of Actual Statistics for Salary in the Private Sector" is generated from the following process.

First, the National Tax Agency extracts business enterprises (withholding tax agents) as objects of a sample survey.

Then the sampled enterprises fill in schedules about their employment income earners. Finally, the National Tax Agency totalizes the schedules.

統計年報利用上の注意

1 統計表の構成

- (1) 全体の構成は、「Ⅰ 総括編」「Ⅱ 直接国税編」「Ⅲ 間接国税編」「Ⅳ 徴収編」「Ⅴ その他」「Ⅵ 様式集」の6編からなっている。

また、「Ⅱ 直接国税編」及び「Ⅲ 間接国税編」については、税目ごとに配列している。

- (2) 計数は、原則として全国分を掲載しているが、主な計数については、地方別（国税局及び都道府県別）にも掲げるとともに、累年比較をしている。

2 各表間の関連計数

「Ⅱ 直接国税編」及び「Ⅲ 間接国税編」の各表と「Ⅳ 徴収編、16-1 国税徴収状況、(1) 国税徴収状況、(2) 国税局別の徴収決定済額」欄とは、主として調査期間又は調査時点の相違により、計数は一致しない。

3 単位及び計数の処理方法

- (1) 各表の計数は、単位未満を四捨五入しているため、表の内容と計又は合計が一致しない場合もある。
- (2) 金額は、原則として百万円単位（金額が少額又は精密を要するものについては、千円又は円単位）とし、単位未満の計数は「0」、該当する計数のない場合は「-」、不明の場合は「…」と表示している。
- (3) 表中の「X」は、情報を保護する観点から計数を秘匿したものである。

4 標本調査結果表との関連

この年報では、「申告所得税標本調査」、「民間給与実態統計調査」及び「会社標本調査」の総括的な部分だけを掲載しているため、これらの詳細については、国税庁ホームページの「統計情報」を参照していただきたい。

平成25年分 申告所得税標本調査 － 調査結果報告 － 税務統計から見た申告所得税の実態	発表	平成27年2月
平成25年分 民間給与実態統計調査 － 調査結果報告 －	概要発表 統計表発表	平成26年9月 " 11月
平成25年度分 会社標本調査 － 調査結果報告 － 税務統計から見た法人企業の実態	発表	平成27年3月

5 様式集について

各税目の統計表は主に納税者の申告等のデータを集計したものであり、その申告書等の様式を掲載しているため、年報を見る際の参考としていただきたい。

Notes on Use of Annual Statistics Report

1 Composition of Annual Statistics Report

- (1) The statistics report consists of six parts namely, that is, "Part I Overview", "Part II Direct National Tax", "Part III Indirect National Tax", "Part IV Collection", and "Part V Others" and "Part VI Styles of Forms".
"Part II Direct National Tax" and "Part III Indirect National Tax" are arranged by tax item.
- (2) Figures listed are in principle for the whole nation. But with respect important items, figures by regions (by Regional Taxation Bureaus and by prefecture) and yearly comparison of them are listed.

2 Relationship of corresponding figures between tables

The figures in each table of "Part II Direct National Tax", and "Part III Indirect National Tax" are not the same as corresponding figures in "Part IV Collection, 16-1 Statistics of National Tax Collection, (1) Statistics of national tax collection, (2) Amount determined for collection by Regional Taxation Office ", mainly due to the difference in periods covered or the time of survey.

3 Unit and method of rounding fractions

- (1) Since the figures in each table are derived by rounding off, the sum of individual figures in a table may not equal to the subtotal or total.
- (2) The unit of the amount of money listed is 1 million yen in principle (when the amount is small as a whole, or when accuracy is required, 1000 yen or 1 yen will be used as the unit).
Fractions are shown as "0", and non-existence of corresponding figures is indicated by "—". Unidentified cases are indicated by "...".
- (3) "X" in tables means that relevant figures are kept secret to protect information.

4 Relationship with the sample survey result reports

Since this annual report contains only summary parts of "Sample Survey for Self-Assessment Income Tax", "Statistical Survey of Actual Status for Salary in the Private Sector" and "Corporation Sample Survey", please refer to National tax agency homepage " statistics information ".

The result report of Sample Survey for Self-Assessment Income Tax (for 2013) The actual state of self-assessment income tax seen from the taxation statistics	Report	February, 2015
The result report of Statistical Survey of Actual Status for Salary in the Private Sector (for 2013)	Outline report Statistics report	September, 2014 November, 2014
The result report of the Corporation Sample Survey (for FY2013) The actual state of corporate enterprises seen from the taxation statistics	Report	March, 2015

5 Styles of forms

Since statistics for each tax items are based on final returns, etc., styles of forms are listed in "Part VI" for to samples to refer.

平成25年度

統計調査結果の概要

FY2013

Outline of Results of Statistical Survey

平成25年度統計調査結果の概要

Outline of Results of Statistical Survey for FY2013

1 租税及び印紙収入 Tax and Stamp revenues

(1) 平成25年度における租税及び印紙収入の決算額（一般会計分）は46兆9,529億円（前年43兆9,314億円）で、前年に比べて3兆215億円（伸び率6.9%）の増加となっている（第1図、第2表参照）。

Total amount settled of tax and stamp revenues of FY2013(for general account) is 46,952.9 billion yen (43,931.4 billion yen for the previous year), an increase of 3,021.5 billion yen (rate of increase: 6.9%) compared to the previous year (see Figure 1 and Table 2).

(第1図) 租税及び印紙収入決算額（一般会計分）の推移
Figure 1: Changes of amounts settled of tax and stamp revenues (for general account)

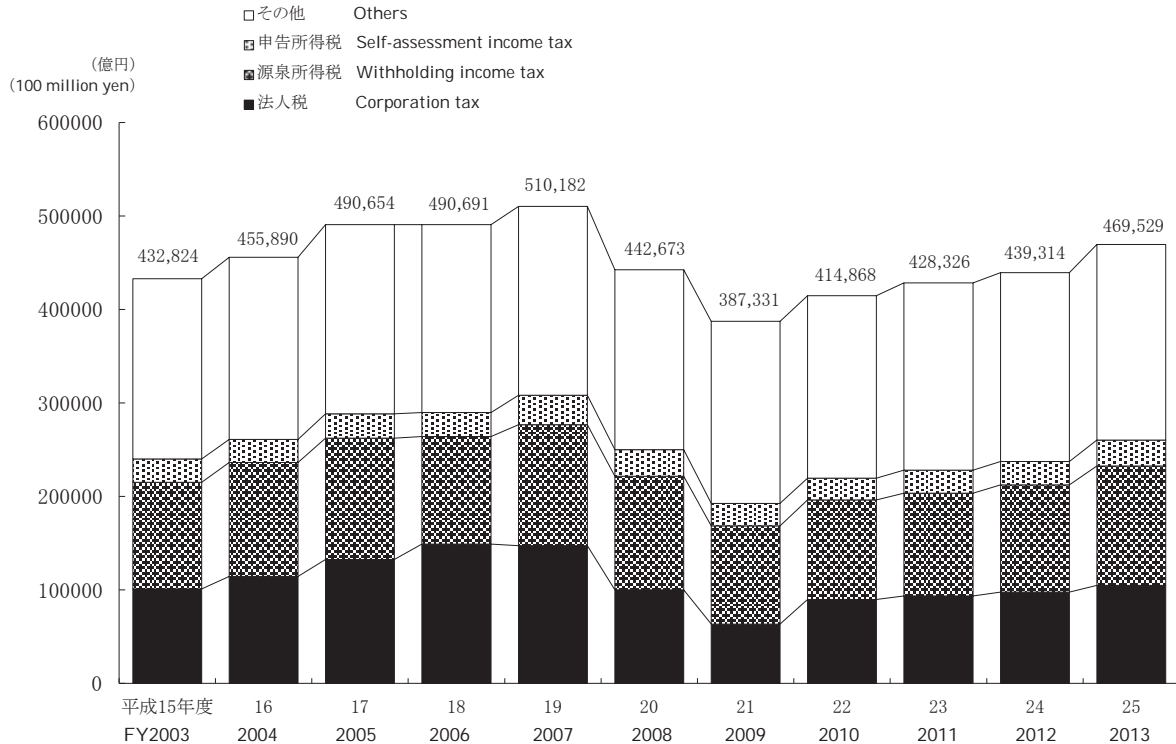

(2) 租税及び印紙収入の決算額（一般会計分）を税目別にみると、源泉所得税12兆7,592億円（前年11兆4,725億円）、法人税10兆4,937億円（同9兆7,583億円）、消費税10兆8,293億円（同10兆3,504億円）、申告所得税2兆7,717億円（同2兆5,200億円）、相続税1兆5,743億円（同1兆5,039億円）となっており、前年に比べて、源泉所得税、法人税、消費税、申告所得税、相続税はそれぞれ1兆2,866億円（伸び11.2%）、7,354億円（同7.5%）、4,789億円（同4.6%）、2,517億円（同10.0%）、704億円（同4.7%）増加している（第2表参照）。

Tax and stamp duty settled by tax type includes withholding income tax of 12,759.2 billion yen (for the previous year, 11,472.5 billion yen), corporation tax of 10,493.7 billion yen (9,758.3 billion yen), consumption tax 10,829.3 billion yen (10,350.4 billion yen), self-assessment income tax of 2,771.7 billion yen (2,520.0 billion yen), and inheritance tax of 1,574.3 billion yen (1,503.9 billion yen). Compared with the previous year, withholding income tax, corporation tax and consumption tax, self-assessment income tax, inheritance tax increased by 1,286.6 billion yen (11.2%), and 735.4 billion yen (7.5%), 478.9 billion yen (4.6%), 251.7 billion yen (10.0%), 70.4 billion yen (4.7%) respectively (see Table 2).

(第2表) 税目別の租税及び印紙収入決算額（一般会計分）
Table 2: Breakdown of the amount settled of tax and stamp duty by tax type

区分 Type	平成24年度 FY2012	構成比 Component ratio	平成25年度 FY2013	構成比 Component ratio	伸び率 Growth rate
	億円 100 million yen	%	億円 100 million yen	%	%
源泉所得税 Withholding income tax	114,725	26.1	127,592	27.2	11.2
法人税 Corporation tax	97,583	22.2	104,937	22.3	7.5
消費税 Consumption tax	103,504	23.6	108,293	23.1	4.6
申告所得税 Self-assessment income tax	25,200	5.7	27,717	5.9	10.0
相続税 Inheritance tax	15,039	3.4	15,743	3.4	4.7
その他 Others	83,262	19.0	85,248	18.1	2.4
計 Total	439,314	100.0	469,529	100.0	6.9

また、これを税目別の構成比でみると、源泉所得税27.2%（前年26.1%）、法人税22.3%（同22.2%）、消費税23.1%（同23.6%）、申告所得税5.9%（同5.7%）、相続税3.4%（同3.4%）となっている（第2表、第3図参照）。

From the viewpoint of the component ratio by tax type, withholding income tax is 27.2% (for the previous year, 26.1%), corporation tax is 22.3% (22.2%), consumption tax is 23.1% (23.6%), self-assessment income tax is 5.9% (5.7%) and inheritance tax is 3.4% (3.4%) (see Table 2 and Figure 3).

（第3図）税目別の構成比

Figure 3: Breakdown of component ratio by tax type

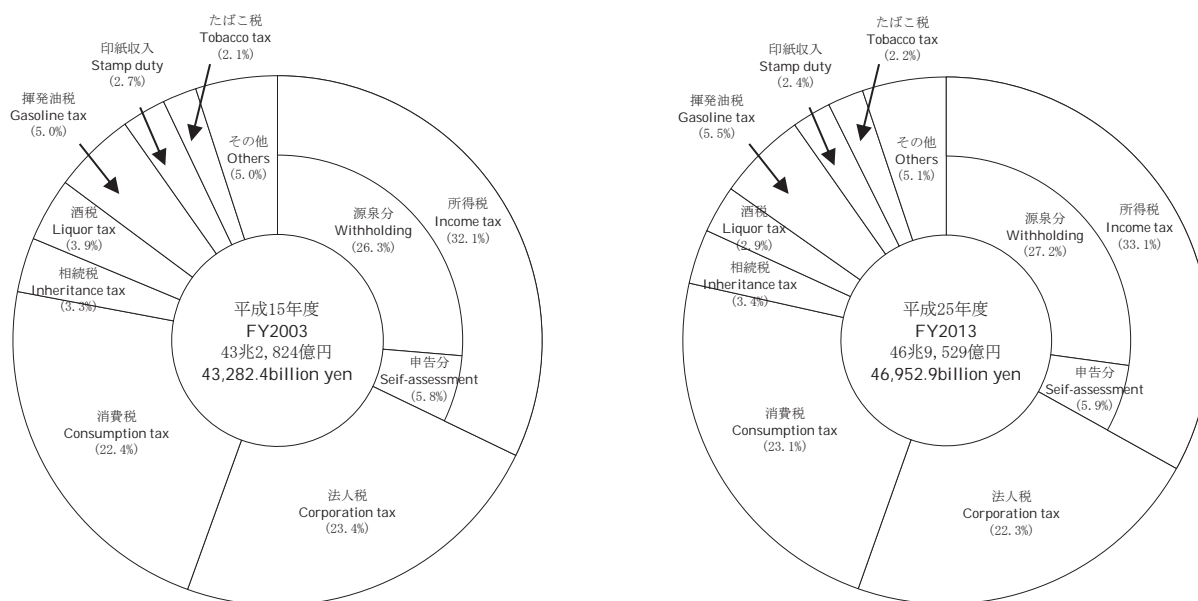

(3) 国税収入の構成を、直接税と間接税等に区分してみると、直接税60.8%（前年58.7%）、間接税等39.2%（同41.3%）で、10年前（平成15年度）に比べて直接税の割合は、4.7ポイント増加している（第4図参照）。

When the national tax revenue is divided into direct tax and indirect tax, the component ratio of direct tax is 60.8% (for the previous year, 58.7%) and that of indirect tax is 39.2% (41.3%). The percentage of direct tax increased by 4.7 points compared to 10 years before (FY 2003) (see Figure 4).

（第4図）国税収入構成

Figure 4: the composition of national tax revenue

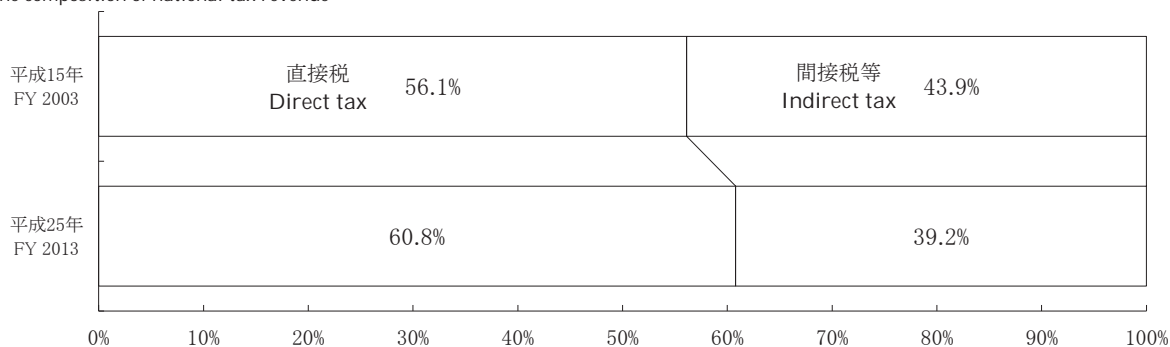

（注）国税収入には、特別会計分を含んでいる。

Note: national tax revenue includes figures related to special account.

2 申告所得税

Self-assessment income tax

- (1) 平成25年分所得税の確定申告書を提出した人員等（以下「確定申告者数」という。）は21,402千人で、申告納税額のあった者は6,227千人、還付申告者は12,385千人となっている。
これを所得者別にみると、事業所得者3,750千人、不動産所得者1,549千人、給与所得者9,252千人、雑所得者6,099千人、他の区分に該当しない所得者752千人となっている（第5表参照）。

The number of Income tax self-assessment, etc. (herein after referred to the number of Income tax self-assessment) in 2013 is 21,402 thousand, the number of taxpayers who have income tax self-assessment 6,227 thousand, the number of filing returns for refund 12,385 thousand.

The breakdown of taxpayers by income earner type is as follows: Operating income earners, 3,750 thousand; Real estate income earners, 1,549 thousand; Employment income earners, 9,252 thousand; Miscellaneous income earners, 6,099 thousand; Income earners not otherwise classified, 752 thousand (see Table 5).

(第5表) 確定申告者数

Table 5: Number of Income tax self-assessment

区分 Type		確定申告者数 Number of Income tax self-assessment	申告納税額のある者 Number of taxpayers who have income tax self-assessment	還付申告をした者 Number of filing returns for refund	左記以外 Others
		千人 Thousand	千人 Thousand	千人 Thousand	千人 Thousand
事業所得者	Operating income earners	3,750	1,612	826	1,312
その他所得者	Other income earners	17,652	4,615	11,560	1,478
不動産所得者	Real estate income earners	1,549	1,071	114	364
給与所得者	Employment income earners	9,252	2,364	6,474	414
雑所得者	Miscellaneous income earners	6,099	842	4,596	662
他の区分に該当しない所得者	Income earners not otherwise classified	752	338	376	38
合計	Total	21,402	6,227	12,385	2,790

(注) 平成26年3月31日までに申告又は処理（更正、決定等）した者の6月30日現在の課税の事績を示している。

Note: Figures show Taxation as of June 30 2014, with respect to persons who filed final returns or whose cases processed (correction or determination) were completed by March 31.

また、これに対する総所得金額は74兆4,155億円で、申告納税額のあった者は38兆5,882億円、還付申告者は33兆6,759億円、申告納税額は2兆7,154億円、還付税額は1兆241億円となっている（第6表参照）。

Gross income is 74,415.5 billion yen, taxpayers filing returns and paying tax is 38,588.2 billion yen, and taxpayers filing returns for refund is 33,675.9 billion yen.

The amounts of self-assessment income tax is 2,715.4 billion yen, and refund is 1,024.1 billion yen (see Table 6).

(第6表) 総所得金額、申告納税額、還付税額

Table 6: Gross income and the amounts of self-assessment income tax, refund.

区分 Type		総所得金額 Gross income	申告納税額のある者 Taxpayers who have income tax self-assessment	還付申告をした者 Filing returns for refund	申告納税額 The amounts of self-assessment income tax	還付税額 The amount of refund
		億円 100 million yen	億円 100 million yen	億円 100 million yen	億円 100 million yen	億円 100 million yen
事業所得者	Operating income earners	89,948	63,462	18,185	5,585	2,465
その他所得者	Other income earners	654,208	322,420	318,575	21,568	7,776
不動産所得者	Real estate income earners	58,563	54,825	1,638	6,393	80
給与所得者	Employment income earners	413,972	166,918	238,662	5,768	5,144
雑所得者	Miscellaneous income earners	90,150	21,227	66,554	647	1,825
他の区分に該当しない所得者	Income earners not otherwise classified	91,522	79,450	11,721	8,760	728
合計	Total	744,155	385,882	336,759	27,154	10,241

(注) 平成26年3月31日までに申告又は処理（更正、決定等）した者の6月30日現在の課税の事績を示している。

Note: Figures show Taxation as of June 30 2014, with respect to persons who filed final returns or whose cases processed (correction or determination) were completed by March 31.

(2) 確定申告者数を所得階級別にみると、100万円以下の者5,911千人(構成比27.6%)、100万円超200万円以下の者5,485千人(25.6%)、200万円超300万円以下の者3,348千人(15.6%)、300万円超500万円以下の者3,198千人(14.9%)、500万円超1,000万円以下の者2,311千人(10.8%)、1,000万円超の者1,150千人(5.4%)となっている(第7図参照)。

The breakdown of the number of Income tax self-assessment by total net income range is as follows: 5,911 thousand (component rate: 27.6%) for less than 1 million yen; 5,485 thousand (25.6%) for over 1 million yen and less than 2 million yen; 3,348 thousand (15.6%) for over 2 million yen and less than 3 million yen; 3,198 thousand (14.9%) for over 3 million yen and less than 5 million yen; 2,311 thousand (10.8%) for over 5 million yen and less than 10 million yen; and 1,150 thousand (5.4%) for over 10 million (see Figure 7).

(第7図) 所得階級別の確定申告者数

Figure 7: Number of income earners by income range

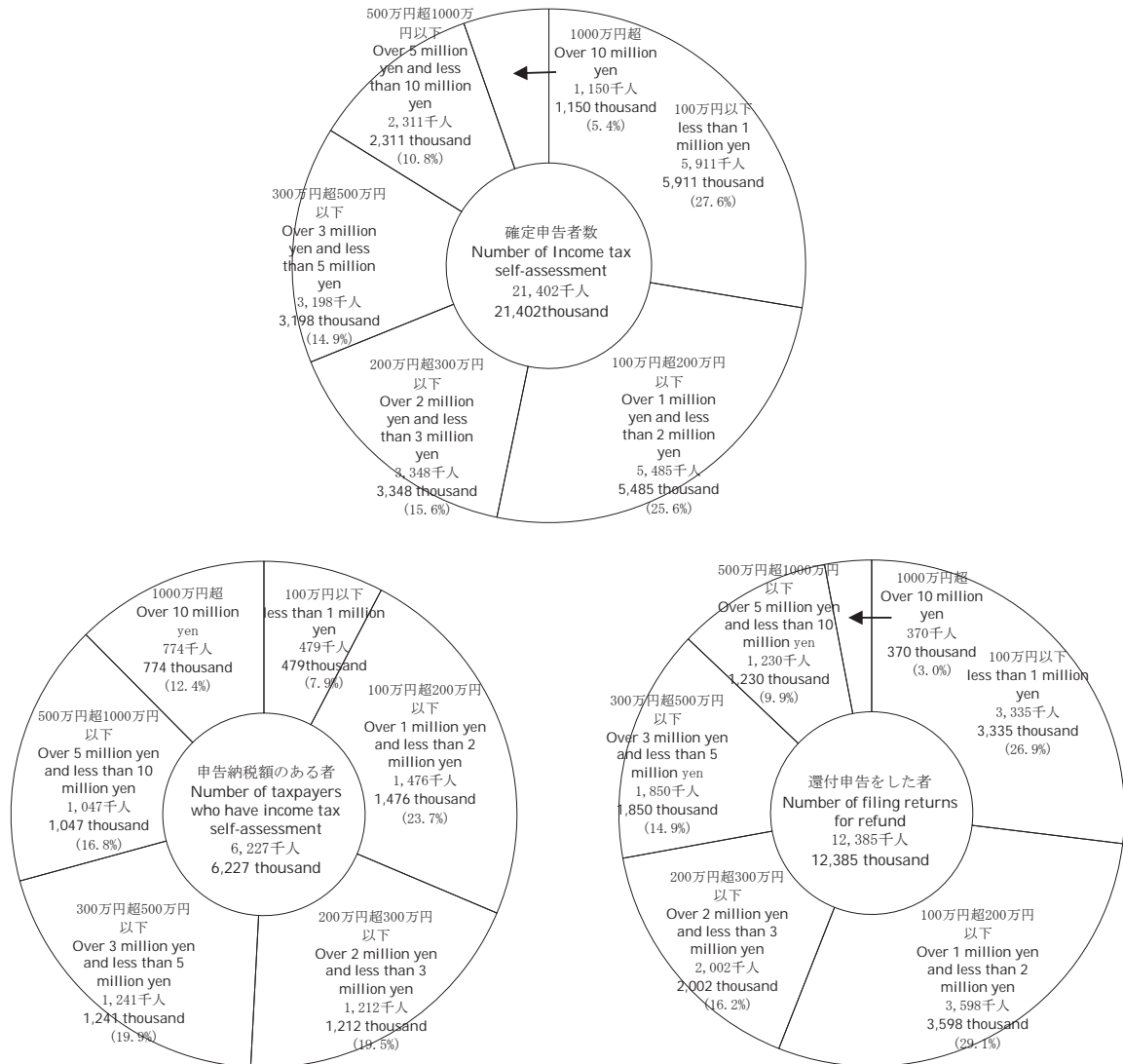

(注) 平成26年3月31日までに申告又は処理(更正、決定等)した者の6月30日現在の課税の事績を示している。

Note: Figures show Taxation as of June 30 2014, with respect to persons who filed final returns or whose cases processed (correction or determination) were completed by March 31.

3 源泉所得税

Withholding income tax

(1) 平成25年分の源泉所得税額(復興特別所得税を含む。)は、14兆6,260億円(前年12兆9,430億円)で、前年に比べて1兆6,830億円(伸び率13.0%)増加している。

これを所得種類別に前年と比べると、給与所得は9兆3,530億円(前年8兆9,801億円)で3,729億円(伸び率4.2%)、配当所得は2兆5,769億円(前年1兆8,273億円)で7,496億円(伸び率41.0%)、報酬・料金等所得は1兆1,737億円(前年1兆1,548億円)で189億円(伸び率1.6%)、利子所得等は4,391億円(前年4,318億円)で73億円(伸び率1.7%)、それぞれ増加している(第8表参照)。

The amount of withholding income tax (including special income tax for reconstruction) in 2013 is 14,626.0 billion yen (for the previous year, 12,943.0 billion yen). It increased by 1,683.0 billion yen (rate of increase: 13.0%) compared to the previous year.

According to the breakdown by income type, employment income increased 372.9 billion yen from 8,980.1 to 9,353.0 billion yen (4.2%); dividend income increased 749.6 billion yen from 1,827.3 to 2,576.9 billion yen (41.0%); remuneration, fee, etc. increased 18.9 billion yen from 1,154.8 to 1,173.7 billion yen (1.6%); interest income, etc. increased 7.3 billion yen from 431.8 to 439.1 billion yen (1.7%) (see Table 8).

(第8表) 源泉徴収税額

Table 8: Amounts of withholding income tax

区分 Type	給与所得 Employment income	配当所得 Dividend income	報酬・料金等 Remuneration, Fee, etc.	利子所得等 Interest income, etc.	その他 Other	計 Total	伸び率
							伸び率 Growth rate
	億円 100 million yen	億円 100 million yen	億円 100 million yen	億円 100 million yen	億円 100 million yen	億円 100 million yen	%
平成20年分 2008	97,273	20,442	11,701	8,195	6,709	144,320	△ 3.9
21 2009	86,269	15,842	11,499	6,620	5,697	125,926	△ 12.7
22 2010	85,013	16,411	11,508	5,482	5,619	124,032	△ 1.5
23 2011	90,064	16,701	11,511	4,679	5,522	128,477	3.6
24 2012	89,801	18,273	11,548	4,318	5,490	129,430	0.7
25 2013	93,530	25,769	11,737	4,391	10,834	146,260	13.0

また、種類別に構成比を見ると、給与所得63.9%(前年69.4%)、配当所得17.6%(同14.1%)、報酬・料金等所得8.0%(同8.9%)、特定口座内保管上場株式等の譲渡所得等3.5%(同0.3%)となっている(第9図参照)。

The component ratio of each income type is as follows: employment income, 63.9% (for the previous year, 69.4%); dividend income, 17.6% (14.1%); remuneration, fee, etc., 8.0% (8.9%); capital gains, etc., from listed shares, etc., kept in special accounts, 3.5% (0.3%) (see Figure 9).

(第9図) 種類別の源泉徴収税額構成比

Figure 9: Breakdown of the component ratio of amount of withholding income tax by type

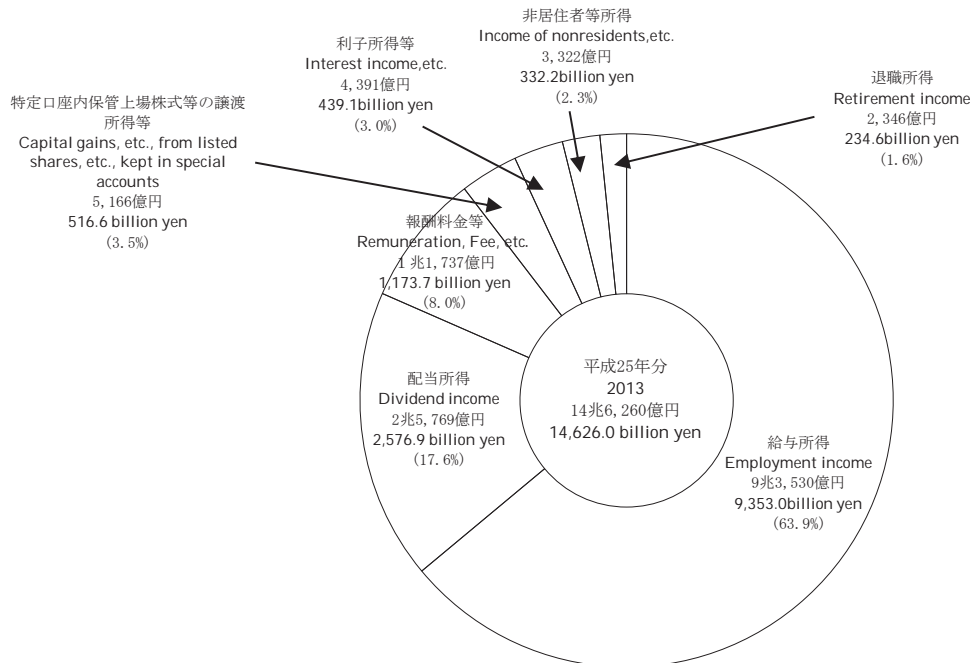

(2) 源泉徴収義務者数は、給与所得3,543千件(前年3,561千件)、報酬・料金等所得2,819千件(同2,827千件)、配当所得131千件(同129千件)となっている(第10表参照)。

The number of withholding agents is 3,543 thousand (3,561 thousand) for employment income, 2,819 thousand (2,827 thousand) for remuneration, fee, etc., and 131 thousand (129 thousand) for dividend income (see Table 10).

(第10表) 種類別の源泉徴収義務者数

Table 10 Number of withholding agents by type

区分 Type	給与所得 Employment income	報酬・料金等 Remuneration, Fee, etc.,	配当所得 Dividend income	その他 Others
	千件 Thousand	千件 Thousand	千件 Thousand	千件 Thousand
平成20年分 2008	3,746	2,990	130	81
21 2009	3,682	2,930	127	77
22 2010	3,621	2,884	126	78
23 2011	3,584	2,849	127	77
24 2012	3,561	2,827	129	79
25 2013	3,543	2,819	131	82

(注) 各年分とも、翌年6月30日現在の源泉徴収義務者数を示している。

Note: Figures for each year show the number of withholding agents as of June 30 of the following year.

(3) 平成25年分の民間給与実態統計調査結果からみると、1年を通じて勤務した給与所得者数は46,454千人(前年45,556千人)で、その平均給与は男性5,113千円(同5,020千円)、女性2,715千円(同2,678千円)となっている(第11表参照)。

According to the results of the Statistical Survey of Actual Statistics for Salary in the Private Sector in 2013, the number of employment income earners who worked through a year was 46,454 thousand (for the previous year, 45,556 thousand), and the average pay was 5,113 thousand yen (for the previous year, 5,020 thousand yen) for men, and 2,715 thousand yen (2,678 thousand yen) for women (see Table 11).

(第11表) 給与所得者数、平均給与

Table 11: Number of employment income earners, and average pay

区分 Type	給与所得者数 Number of employment income earners		平均給与 Average pay		
	千円 Thousand yen	伸び率 Growth rate	男 Male	女 Female	計 Total
平成20年分 2008	45,873	1.0	5,325	2,710	4,296
21 2009	45,056	△1.8	4,997	2,631	4,059
22 2010	45,520	1.0	5,074	2,693	4,120
23 2011	45,657	0.3	5,038	2,679	4,090
24 2012	45,556	△0.2	5,020	2,678	4,080
25 2013	46,454	2.0	5,113	2,715	4,136

(注) 1年を通じて勤務した給与所得者について示している。

Note: Figures are concerning employment income earners in the private sector who worked through a year.

1年を通じて勤務した給与所得者46,454千人のうち、源泉徴収により所得税を納税している者は38,969千人となっている。税額は8兆2,907億円であり、納税者の給与総額に対する税額の割合は4.31%となっている（第12表参照）。

Among 46,454 thousand employment income earners, the number of those who paid withholding income tax was 38,969 thousand. The amount of tax is 8,290.7 billion yen which stands for 4.31% of the total amounts of salary of taxpayers (see Table 12).

(第12表) 給与所得者数、給与総額、税額

Table 12: Number of employment income earners, Total amounts of pay, and Amount of tax

区分 Type	給与所得者数 Number of employment income earners ①	内 納税者数 Number of taxpayers ②	納税者割合 Percentage of taxpayers ②/①	給与総額 Total amounts of pay		税 額 Amount of tax	税額割合 Ratio of tax amounts against total amounts of salary	納税者の 税額割合 Ratio of tax amounts against total amounts of salary of taxpayers
				億円 100 million yen	内 納税者 For taxpayers 億円 100 million yen			
	千人 Thousand	千人 Thousand	%	億円 100 million yen	億円 100 million yen	億円 100 million yen	%	%
平成20年分 2008	45,873	38,365	83.6	1,970,670	1,814,087	85,551	4.34	4.72
21 2009	45,056	36,829	81.7	1,828,745	1,654,595	71,240	3.9	4.31
22 2010	45,520	37,547	82.5	1,875,455	1,699,764	72,473	3.86	4.26
23 2011	45,657	38,533	84.4	1,867,459	1,729,218	75,529	4.04	4.37
24 2012	45,556	38,375	84.2	1,858,508	1,721,294	72,977	3.93	4.24
25 2013	46,454	38,969	83.9	1,921,498	1,787,114	82,907	4.31	4.64

(注) 1年を通じて勤務した給与所得者について示している。

Note: Figures are concerning employment income earners in the private sector who worked through a year.

4 法人税

Corporation tax

(1) 法人数は300万7,011社（前年298万5,176社）となっている。

また所得金額は52兆8,512億円（同44兆8,493億円）で、これに対する税額は10兆8,207億円（同9兆8,884億円）となっている（第13表参照）。

The number of corporations is 3,007,011 (for the previous year, 2,985,176). The amount of income is 52,851.2 billion yen (44,849.3 billion yen in the previous year), and the amount of tax is 10,820.7 billion yen (9,888.4) (see Table 13).

(第13表) 法人数、所得金額、税額

Table 13: Number of corporations, Amount of income, and Amount of tax

区分 Type	法人数 Number of corporations	所得金額 Amount of income		税 額 Amount of tax		
		伸び率 Growth rate	伸び率 Growth rate	伸び率 Growth rate	伸び率 Growth rate	
	社 Number	%	億円 100 million yen	%	億円 100 million yen	%
平成20年度 FY2008	3,001,886	△ 0.0	371,681	△ 36.0	94,737	△ 33.8
21 2009	2,998,089	△ 0.1	332,592	△ 10.5	85,528	△ 9.7
22 2010	2,977,852	△ 0.7	356,851	7.3	92,383	8.0
23 2011	2,976,513	△ 0.0	368,086	3.1	93,957	1.7
24 2012	2,985,176	0.3	448,493	21.8	98,884	5.2
25 2013	3,007,011	0.7	528,512	17.8	108,207	9.4

(注) 1 各年度とも、翌年6月30日現在における法人数及びその年の4月1日から翌年3月31日までに事業年度が終了した法人の所得金額及び税額について示している。

2 法人数は法人課税課調

Note:1 For each year, the number of corporations as of June 30 of the following year, and income and tax amount of the corporation whose administrative business year ended between April 1 of the year and March 31 of the following year are described.

2 The number of corporations was identified by the Corporate Taxation Division.

法人数300万7,011社のうち、内国法人は300万1,443社（前年297万9,666社）で、これを種類別にみると、普通法人 289万3,509社（同287万3,203社）、協同組合等4万4,206社（同4万4,704社）、公益法人等4万9,992社（同4万8,622社）となっている（第14表参照）。

Among 3,007,011 corporations, domestic corporations amount to 3,001,443 (for the previous year, 2,979,666) which includes 2,893,509 (2,873,203) ordinary corporations, 44,206 (44,704) cooperative associations, etc., and 49,992 (48,622) corporation in public interest, etc. (see Table 14).

(第14表) 種類別法人数

Table 14: Number of corporations by type

区分 Type		内国法人 Domestic corporations	普通法人 Ordinary corporations	協同組合等 Cooperative associations, etc.	公益法人等 Corporation in public interest, etc.	人格のない社 団等 Association without judicial personality, etc.
		社 Number	社 Number	社 Number	社 Number	社 Number
平成20年度	FY2008	2,995,952	2,890,928	47,635	44,331	13,058
21	2009	2,992,221	2,886,807	46,882	45,490	13,042
22	2010	2,972,238	2,866,659	45,956	46,665	12,958
23	2011	2,971,035	2,865,264	45,227	47,585	12,959
24	2012	2,979,666	2,873,203	44,704	48,622	13,137
25	2013	3,001,443	2,893,509	44,206	49,992	13,736

資料：法人課税課調

Source: Identified by the Corporate Taxation Division

- (2) 平成25年度分の会社標本調査結果からみると、稼働中の内国普通法人は259万5,903社（前年253万5,272社）となっている。平成25年度分の法人259万5,903社から、連結子法人（10,171社）を除いた258万5,732社のうち、欠損法人は176万2,596社（前年177万6,253社）で、その割合（欠損法人割合）は68.2%となっている（第15表参照）。

According to the results of the 2013 Corporation Sample Survey, the number of operating domestic ordinary corporations was 2,595,903(2,535,272 in the previous year). 1,762,596 corporations out of 2,585,732 which is the total 2,595,903 corporations in 2013 minus 10,171 consolidated subsidiaries, are in deficit (1,776,253 in the previous year). The percentage of corporations in deficit is 68.2%(see Table 15).

(第15表) 法人数、欠損法人、欠損法人割合

Table 15: Number of corporations, Corporations in deficit, and Deficit corporation ratio

区分 Type		法人数 Number of corporations	利益法人数 Number of corporations in profit	欠損法人数 Number of corporations in deficit	欠損法人 割合 Deficit corporation ratio
		社 Number	社 Number	社 Number	%
平成20年度	FY2008	2,597,108	740,533	1,856,575	71.5
21	2009	2,610,709	710,552	1,900,157	72.8
22	2010	2,580,354	702,553	1,877,801	72.8
23	2011	2,570,490	711,478	1,859,012	72.3
24	2012	2,525,984	749,731	1,776,253	70.3
25	2013	2,585,732	823,136	1,762,596	68.2

(注) 1 各年分とも、稼働中の内国普通法人について示している。

2 連結申告を行った法人については、1グループを1社として集計している。

Note: 1 Figures for each year are concerning domestic corporations in operation.

2 A corporate group is considered as a corporation for those corporations that have adopted the consolidated declaration system.

営業収入金額は1,493兆4,688億円（前年1,386兆1,038億円）で、このうち、利益計上法人についてみると、営業収入金額は1,138兆1,711億円（前年1,018兆1,159億円）、所得金額は49兆7,926億円（同40兆7,636億円）、営業収入金額に対する所得金額の割合（所得率）は4.4%となっている（第16表参照）。

The amount of operating revenue is 1,493,468.8 billion yen (1,386,103.8 billion yen in the previous year). With respect to corporations with declared profit, the amount of operating revenue is 1,138,171.1 billion yen (1,018,115.9 billion yen in the previous year), and the amount of income is 49,792.6 billion yen (40,763.6 billion yen in the previous year). The ratio of the amount of income to the amount of operating revenue (income ratio) is 4.4% (see Table 16).

(第16表) 営業収入金額、所得金額、所得率

Table 16: Amount of operating revenue, Amount of income, and Income ratio

区分 Type	営業収入金額 Amount of operating revenue		うち利益計上法人 Corporations with declared profit				
	伸び率 Growth rate	金額 Amount of operating revenue	営業収入金額 Amount of operating revenue		所得金額 Amount of income		所得率 Income ratio
			伸び率 Growth rate	金額 Amount of income	伸び率 Growth rate	金額 Amount of income	
	億円 100 million yen	%	億円 100 million yen	%	億円 100 million yen	%	%
平成20年度 FY2008	14,195,138	△ 9.2	8,345,336	△ 27.0	352,209	△ 36.2	4.2
21 2009	13,241,457	△ 6.7	7,415,003	△ 11.1	303,024	△ 14.0	4.1
22 2010	13,531,278	2.2	7,548,459	1.8	324,351	7.0	4.3
23 2011	12,756,237	△ 5.7	7,670,968	1.6	339,403	4.6	4.4
24 2012	13,861,038	8.7	10,181,159	32.7	407,636	20.1	4.0
25 2013	14,934,688	7.7	11,381,711	11.8	497,926	22.1	4.4

5 相続税

Inheritance tax

- (1) 平成25年分の相続人数は15万2,638人（前年14万7,920人）、被相続人は5万4,421人（同5万2,572人）で、前年に比べて相続人は4,718人（伸び率3.2%）増加し、被相続人は1,849人（同3.5%）増加している。

また、相続税の課税価格は11兆6,381億円（前年10兆7,718億円）、納付税額は1兆5,366億円（同1兆2,446億円）で、前年に比べて課税価格は8,663億円（伸び率8.0%）、納付税額は2,920億円（同23.5%）増加している（第17表参照）。

For 2013, the number of heirs is 152,638, which is 4,718 more (rate of increase: 3.2%) than the previous year (147,920) and the number of ancestors is 54,421, which is 1,849 more (rate of increase: 3.5%) than the previous year (52,572).

The taxable amount of inheritance tax is 11,638.1 billion yen, which is 866.3 billion yen more (rate of increase: 8.0%) than the previous year (10,771.8 billion yen) and the amount of tax payment is 1,536.6 billion yen, which is 292.0 billion yen more (rate of increase: 23.5%) than the previous year (1,244.6 billion yen) (see Table 17).

(第17表) 相続人数、課税価格、納付税額、被相続人数

Table 17: Number of heirs, Taxable amount, Amount of tax payment, and Number of ancestors

区分 Type	相続人 Number of heirs		課税価格 Taxable amount		納付税額 Amount of tax payment		被相続人数 Number of ancestors	
	人 Person	伸び率 Growth rate	億円 100 million yen	伸び率 Growth rate	億円 100 million yen	伸び率 Growth rate	人 Person	伸び率 Growth rate
平成20年分 2008	139,695	1.3	107,482	0.9	12,517	△ 1.2	48,016	2.6
21 2009	134,493	△ 3.7	101,230	△ 5.8	11,632	△ 7.1	46,439	△ 3.3
22 2010	143,287	6.5	104,630	3.4	11,753	1.0	49,891	7.4
23 2011	146,270	2.1	107,468	2.7	12,516	6.5	51,559	3.3
24 2012	147,920	1.1	107,718	0.2	12,446	△ 0.6	52,572	2.0
25 2013	152,638	3.2	116,381	8.0	15,366	23.5	54,421	3.5

- (2) 相続税の取得財産価額を種類別に見ると、土地 5兆2,073億円(構成比41.5%)、現金・預貯金等 3兆2,548億円(同26.0%)、有価証券 2兆676億円(同16.5%)となっている(第18図参照)。

Breakdown of the values of properties acquired as inheritance tax base by type is as follows: land, 5,207.3 billion yen (component ratio: 41.5%); cash, deposit, etc., 3,254.8 billion yen (26.0%); securities, 2,067.6 billion yen (16.5%) (see Figure 18).

(第18図) 相続税の種類別取得財産価額

Figure 18: Breakdown of the values of properties acquired as inheritance tax base by type

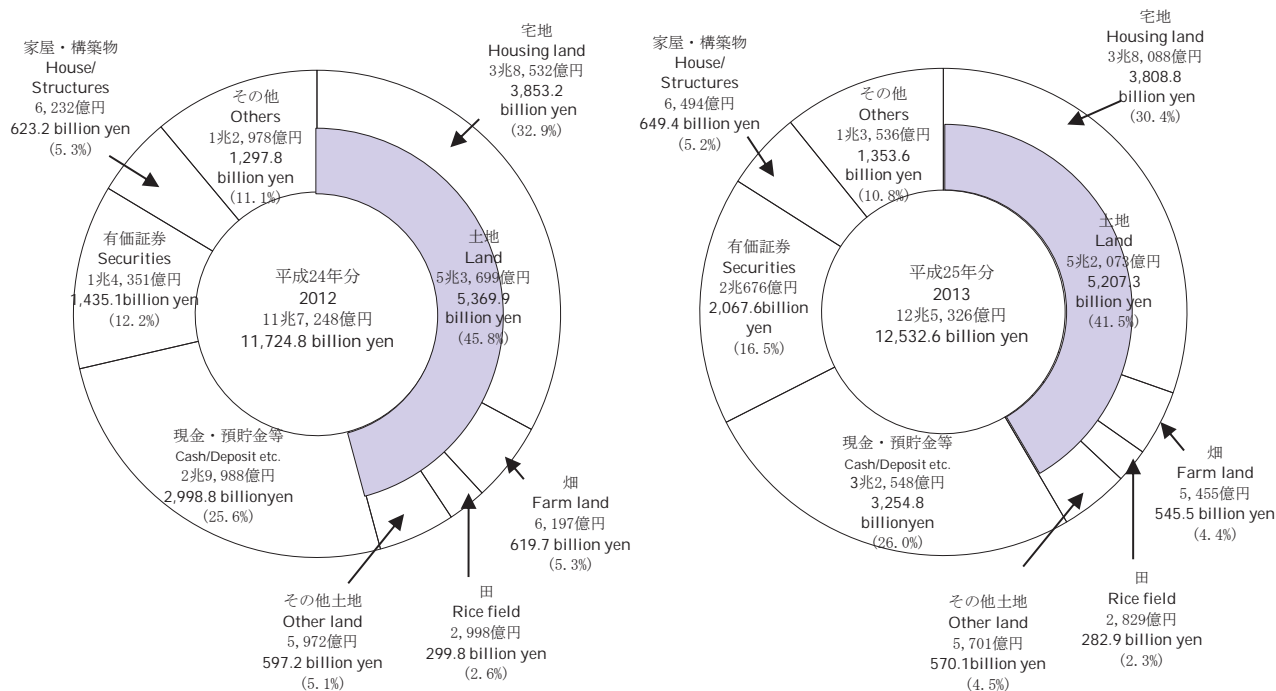

6 贈与税 Gift tax

- (1) 平成25年中に贈与を受けた者は40万1,716人(前年35万5,924人)で、前年に比べて4万5,792人(伸び率12.9%)増加している。また、贈与税の取得財産価額は1兆8,592億円(前年1兆5,798億円)、納付税額は1,690億円(同1,288億円)で、前年に比べて取得財産価額は2,794億円(伸び率17.7%)増加、納付税額は402億円(同31.2%)増加している(第19表参照)。

The number of persons who received gifts during 2013 is 401,716, which is 45,792 more (rate of increase: 12.9%) than the previous year (355,924). The amount of values of properties acquired as gift is 1,859.2 billion yen, which is 279.4 billion yen more (rate of increase: 17.7%) than the previous year (1,579.8 billion yen) and the amount of tax payment is 169.0 billion yen, which is 40.2 billion yen more (rate of increase: 31.2%) than the previous year (128.8 billion yen) (see Table 19).

(第19表) 贈与を受けた者数、取得財産価額、納付税額

Table 19: Number of recipients of gifts, Amount of values of properties acquired, and Amount of tax payment

区分 Type	贈与を受けた者数 Number of recipients of gifts	伸び率 Growth rate	取得財産価額 Amount of values of properties acquired		納付税額 Amount of tax payment	
			億円 100 million yen	伸び率 Growth rate	億円 100 million yen	伸び率 Growth rate
	人 Person	%		%		%
平成20年分 2008	325,060	△ 9.4	17,581	△ 14.4	1,039	△ 3.2
21 2009	310,944	△ 4.3	16,299	△ 7.3	1,018	△ 2.1
22 2010	310,324	△ 0.2	15,291	△ 6.2	1,292	26.9
23 2011	340,243	9.6	16,248	6.3	1,362	5.4
24 2012	355,924	4.6	15,798	△ 2.8	1,288	△ 5.5
25 2013	401,716	12.9	18,592	17.7	1,690	31.2

(2) 贈与税の取得財産価額を種類別に見ると、暦年課税分は土地3,252億円(構成比26.5%)、現金・預貯金等4,825億円(同39.4%)、有価証券2,936億円(同24.0%)、相続時精算課税分は土地2,527億円(同39.9%)、現金・預貯金等2,299億円(同36.3%)、有価証券989億円(同15.6%)となっている(第20図参照)。

Breakdown of the values of properties acquired as gift tax base by type is as follows:

Calendar-Year Taxation: land, 325.2 billion yen (component ratio: 26.5%); cash, deposit, etc., 482.5 billion yen (39.4%); securities, 293.6 billion yen (24.0%) .

Taxation System for Settlement at the Time of Inheritance: land, 252.7 billion yen (component ratio: 39.9%); cash/deposit, etc., 229.9 billion yen (36.3%); securities, 98.9 billion yen (15.6%)(see Figure 20).

(第20図) 贈与税の種類別取得財産価額

Figure 20: Breakdown of the values of properties acquired as gift tax base by type

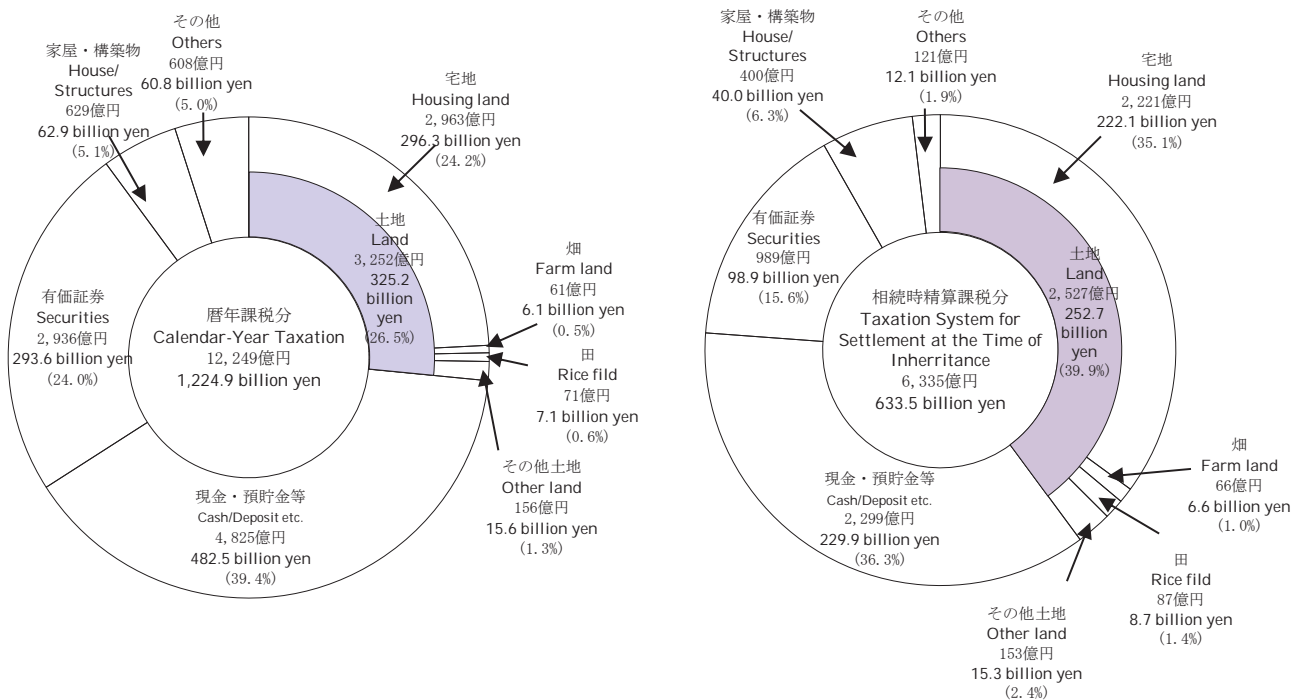

7 消費税

Consumption tax

平成25年度分の消費税の納税申告件数は2,958千件（前年2,986千件）、納税申告額は9兆3,826億円（同9兆3,135億円）となっている。一方、還付申告件数は145千件（同138千件）、還付税額は2兆544億円（同1兆9,181億円）となっている。

また、平成26年3月末現在の消費税の課税事業者届出件数は3,149千件（同3,173千件）、課税事業者選択届出件数は85千件（同81千件）、新設法人に該当する旨の届出件数は13千件（同13千件）となっている（第21表参照）。

The number of tax returns of consumption tax for FY 2013 is 2,958 thousand (for the previous year, 2,986 thousand) and the amount of declared tax is 9,382.6 billion yen (9,313.5 billion yen).

The number of refund returns is 145 thousand (138 thousand), and the amount of refund tax is 2,054.4 billion yen (1,918.1 billion yen).

As of March 31 in 2014, the number of notifications of taxable enterprises status for Consumption tax is 3,149 thousand (3,173 thousand), the number of notifications of choosing taxable enterprises status for Consumption tax is 85 thousand (81 thousand), and the number of notifications of being qualified for a newly established corporation is 13 thousand (13 thousand) (see Table 21).

（第21表）消費税の申告件数、納税申告額、還付税額、課税事業者等届出件数

Table 21: Number of tax returns, Amount of declared tax, Amount of refund tax, and Number of taxable enterprises status for Consumption tax, etc.

区分 Type	納税 申告件数 Number of tax returns	納税申告額 Amount of declared tax	還付 申告件数 Number of refund returns	還付税額 Amount of refund tax	課税事業者 届出件数 Number of notifications of taxable enterprises status for Consumption tax	課税事業者 選択届出件数 Number of notifications of choosing taxable enterprises status for Consumption tax	新設法人に該当す る旨の届出件数 Number of notifications of being qualified for a newly established corporation
	千件 Thousand	億円 100 million yen	千件 Thousand	億円 100 million yen	千件 Thousand	千件 Thousand	千件 Thousand
平成20年度 FY2008	3,377	97,264	161	24,801	3,524	87	25
21 2009	3,332	96,484	161	18,252	3,406	89	18
22 2010	3,234	95,145	151	20,271	3,271	84	15
23 2011	3,066	93,039	143	20,190	3,197	80	13
24 2012	2,986	93,135	138	19,181	3,173	81	13
25 2013	2,958	93,826	145	20,544	3,149	85	13

（注）処理事積を含む。

Note: Cases processed (correction, determination, etc.) are included.

8 酒税

Liquor tax

- (1) 平成25年度における酒税の税額は1兆2,899億円（前年1兆2,710億円）で、前年に比べて189億円（伸び率1.5%）増加している。また、販売（消費）数量は859万kl（前年854万kl）で、前年に比べて5万kl（伸び率0.6%）増加している（第22表参照）。

The amount of liquor tax for FY 2013 is 1,289.9 billion yen, which is 18.9 billion yen more (rate of increase:1.5%) than the previous year (1,271.0 billion yen).

The volume of sales (consumption) is 859 million kl, which is 5 million kl more (rate of increase:0.6%) than the previous year (854 million kl) (see Table 22).

（第22表）酒税の税額、販売（消費）数量

Table 22: Amount of liquor tax, Volume of sales (consumption)

区分 Type	税額 Amount of tax		販売数量 (消費) Volume of sales (consumption)	
	億円 100 million yen	伸び率 Growth rate	kl	伸び率 Growth rate
平成20年度 FY2008	14,074	△ 4.3	8,518,989	△ 2.8
21 2009	13,599	△ 3.4	8,537,132	0.2
22 2010	13,258	△ 2.5	8,514,765	△ 0.3
23 2011	12,939	△ 2.4	8,501,212	△ 0.2
24 2012	12,710	△ 1.8	8,537,587	0.4
25 2013	12,899	1.5	8,591,118	0.6

(2) 税額を品目等別に前年と比べると、ビールは6,075億円から6,162億円（構成比47.8%）と87億円（伸び率1.4%）、しょうちゅうは2,110億円から2,128億円（構成比16.5%）へと18億円（伸び率0.9%）リキュールは1,548億円から1,634億円（構成比12.7%）へと86億円（伸び率5.6%）、清酒は671億円から675億円（構成比5.2%）へと4億円（伸び率0.6%）、ウイスキー及びブランデーは320億円から341億円（構成比2.6%）へと21億円（伸び率6.6%）増加している。

これに対し、発泡酒は1,046億円から1,014億円（構成比7.9%）へと32億円（伸び率△3.1%）減少している（第23図参照）。

Compared to the previous year, the amount of tax revenue by item of alcoholic beverage changed as follows: Beer increased by 8.7 billion yen (rate of increase: 1.4%) from 607.5 billion yen to 616.2 billion yen (component ratio: 47.8%); Shochu (Japanese white distilled liquor) increased by 1.8 billion yen (rate of increase: 0.9%) from 211.0 billion yen to 212.8 billion yen (component ratio: 16.5%); liquor increased by 8.6 billion yen (rate of increase: 5.6%) from 154.8 billion yen to 163.4 billion yen (component ratio: 12.7%); Sake increased by 0.4 billion yen (rate of increase: 0.6%) from 67.1 billion yen to 67.5 billion yen (component ratio :5.2%); Whisky and Brandy increased by 2.1 billion yen (rate of increase: 6.6%) from 32.0 billion yen to 34.1 billion yen (component ratio: 2.6%).

Sparkling liquor decreased by 3.2 billion yen (rate of increase: -3.1%) from 104.6 billion yen to 101.4 billion yen (component ratio: 7.9%).(see Figure 23).

(第23図) 品目等別の税額

Figure 23: Amount of tax revenue by item of alcoholic beverage

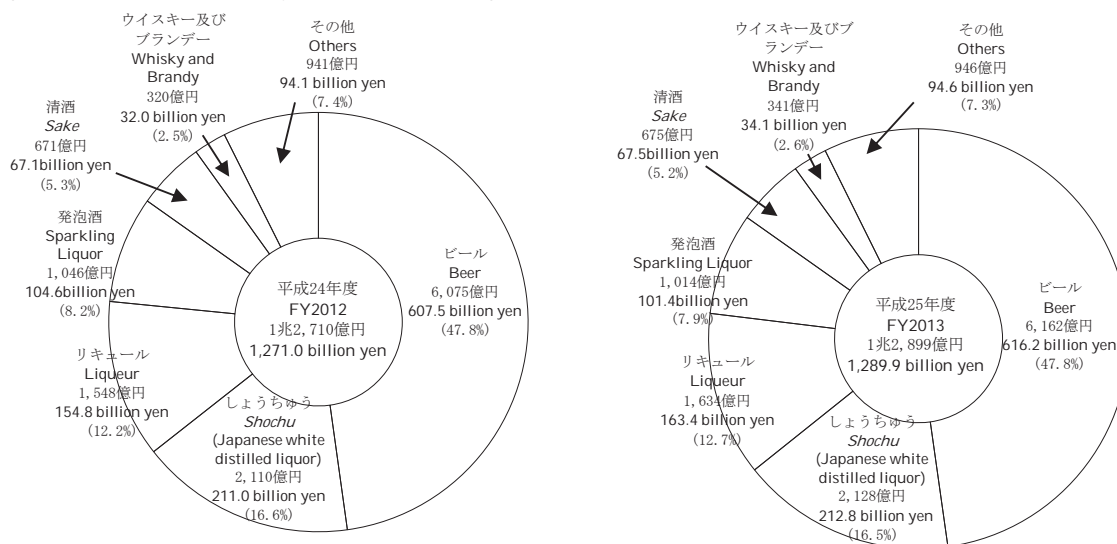

(3) 販売（消費）数量の状況を品目等別に前年と比べると、リキュールは197万kl から210万kl（構成比24.5%）へと13万kl（伸び率6.6%）、しょうちゅうは90.8万kl から91.1万kl（構成比10.6%）へと0.3万kl（伸び率0.4%）、ウイスキー及びブランデーは10.6万kl から11.5万kl（構成比1.3%）へと0.9万kl（伸び率8.0%）増加している。

これに対し、ビールは268万kl から266万kl（構成比31.0%）へと2万kl（伸び率△0.7%）、発泡酒は78万kl から75万kl（構成比8.7%）へと3万kl（伸び率△4.3%）、その他の醸造酒は75万kl から70万kl（構成比8.1%）へと5万kl（伸び率△7.5%）、清酒は59万kl から58万kl（構成比6.8%）へと1万kl（伸び率△2.0%）減少している（第24図参照）。

Compared to the previous year, the volume of sales (consumption) by item of alcoholic beverage changed as follows: Liqueur increased by 0.13 million kl (rate of increase: 6.6%) from 1.97 million kl to 2.10 million kl (component ratio: 24.5%); Shochu increased by 0.003 million kl (rate of increase: 0.4%) from 0.908 million kl to 0.911 million kl (component ratio: 10.6%); Whisky and Brandy increased by 0.009 million kl (rate of increase: 8.0%) from 0.106 million kl to 0.115 million kl (component ratio :1.3%).

Beer decreased by 0.02 million kl (rate of increase: -0.7%) from 2.68 million kl to 2.66 million kl (component ratio: 31.0%); Sparkling liquor decreased by 0.03 million kl (rate of increase: -4.3%) from 0.78 million kl to 0.75 million kl (component ratio: 8.7%); Other brewed liquors decreased by 0.05 million kl (rate of increase: -7.5%) from 0.75 million kl to 0.70 million kl (component ratio: 8.1%); Sake decreased by 0.03 million kl (rate of increase: -2.0%) from 0.59 million kl to 0.58 million kl (component ratio: 6.8%)(see Figure 24).

(第24図) 品目等別の販売（消費）数量

Figure 24: Volume of sales (consumption) by item of alcoholic beverage

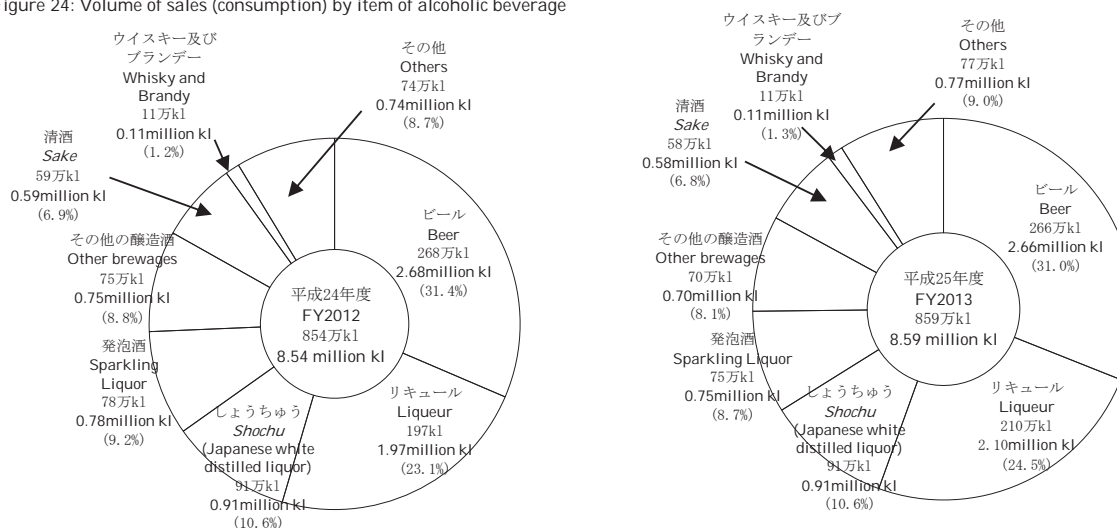

9 たばこ税及びたばこ特別税

Tobacco tax and special tobacco surtax

平成25年度におけるたばこ税及びたばこ特別税(税関分を除く。)の課税数量は、1,177億本(前年1,169億本)、税額は6,927億円(同6,902億円)で、前年に比べて課税数量で8億本(伸び率0.7%)、税額で25億円(同0.4%)増加している(第25表参照)。

Taxable quantity of tobacco tax and special tobacco surtax (figures for custom house are not included) in FY 2013 is 117.7 billion pieces, which is 0.8 billion pieces more (rate of increase:0.7%) than the previous year (116.9 billion pieces).

And the amount of tax is 692.7 billion yen, which is 2.5 billion yen more (0.4%) than the previous year (690.2 billion yen)(see Table 25).

(第25表) たばこ税及びたばこ特別税の課税数量、税額

Table 25: Taxable quantity of tobacco tax and special tobacco surtax

区 分 Type		課税数量		税 額	
		Taxable quantity	伸び率 Growth rate	Amount of tax	伸び率 Growth rate
		億本 100 million pieces	%	億円 100 million yen	%
平成20年度	FY2008	1,617	△ 4.6	6,985	△ 4.6
21	2009	1,528	△ 5.5	6,598	△ 5.5
22	2010	1,391	△ 8.9	6,590	△ 0.1
23	2011	1,098	△ 21.1	6,504	△ 1.3
24	2012	1,169	6.6	6,902	6.1
25	2013	1,177	0.7	6,927	0.4

10 揮発油税及び地方揮発油税

Gasoline tax and local gasoline tax

平成25年度における揮発油税及び地方揮発油税(税関分を除く。)の課税数量は、52,527千kl(前年53,283千kl)、税額は2兆8,213億円(同2兆8,620億円)で、前年に比べて課税数量で756千kl(伸び率△1.4%)減少し、税額で407億円(同△1.4%)減少している(第26表参照)。

Taxable quantity of gasoline tax and local gasoline tax (except for that of the custom house) in FY 2013 is 52,527 thousand kl (for the previous year, 53,283 thousand kl), which is 756 thousand kl less (rate of increase -1.4%) than the previous year. And the amount of tax is 2,821.3 billion yen, which is 40.7 billion yen less (-1.4%) than previous year (2,862.0 billion yen) (see Table 26).

(第26表) 揮発油税及び地方揮発油税の課税数量、税額

Table 26: Taxable quantity and Amount of tax of gasoline tax and local gasoline tax

区 分 Type		課税数量		税 額	
		Taxable quantity	伸び率 Growth rate	Amount of tax	伸び率 Growth rate
		千kl Thousand KL	%	億円 100 million yen	%
平成20年度	FY2008	55,680	△ 4.2	28,472	△ 8.8
21	2009	55,646	△ 0.1	29,892	5.0
22	2010	55,992	0.6	30,077	0.6
23	2011	54,145	△ 3.3	29,084	△ 3.3
24	2012	53,283	△ 1.6	28,620	△ 1.6
25	2013	52,527	△ 1.4	28,213	△ 1.4

11 航空機燃料税

Aviation fuel tax

平成25年度における航空機燃料税の課税数量は4,938千kl(前年4,700千kl)、税額は777億円(同741億円)で、前年に比べて課税数量で237千kl(伸び率5.1%)、税額で35億円(同4.7%)増加している(第27表参照)。

Taxable quantity of aviation fuel tax in FY 2013 is 4,938 thousand kl, which is 237 thousand kl more (rate of increase:5.1%) than the previous year (4,700 thousand kl). And the amount of tax is 77.7 billion yen, which is 3.5 billion yen more (4.7%) than the previous year (74.1 billion yen)(see Table 27).

(第27表) 航空機燃料税の課税数量、税額

Table 27: Taxable quantity and Amount of tax of aviation fuel tax

区 分 Type		課税数量		税 額	
		Taxable quantity	伸び率 Growth rate	Amount of tax	伸び率 Growth rate
		千kl Thousand KL	%	億円 100 million yen	%
平成20年度	FY2008	5,024	△ 4.4	1,154	△ 4.8
21	2009	4,761	△ 5.2	1,090	△ 5.6
22	2010	4,571	△ 4.0	1,043	△ 4.2
23	2011	4,445	△ 2.8	726	△ 30.4
24	2012	4,700	5.7	741	2.1
25	2013	4,938	5.1	777	4.7

12 石油ガス税

Liquefied petroleum gas tax

平成25年度における石油ガス税の課税数量は1,177千t（前年1,231千t）、税額は206億円（同215億円）で、前年に比べて課税数量で53千t（伸び率△4.3%）、税額で9億円（同△4.3%）減少している（第28表参照）。

Taxable quantity of Liquefied petroleum gas tax in FY 2013 is 1,177 thousand ton, which is 53 thousand ton less (rate of increase:-4.3%) than the previous year (1,231 thousand ton). And the amount of tax is 20.6 billion yen, which is 0.9 billion yen less (-4.3%) than the previous year (21.5 billion yen) (see Table 28).

（第28表）石油ガス税の課税数量、税額

Table 28: Taxable quantity of Liquefied petroleum gas tax

区分 Type		課税数量 Taxable quantity		税額 Amount of tax	
			伸び率 Growth rate		伸び率 Growth rate
		千t Thousand ton	%	億円 100 million yen	%
平成20年度	FY2008	1,486	△ 5.4	260	△ 5.3
21	2009	1,409	△ 5.1	247	△ 5.1
22	2010	1,370	△ 2.8	240	△ 2.8
23	2011	1,295	△ 5.5	226	△ 5.8
24	2012	1,231	△ 5.0	215	△ 4.6
25	2013	1,177	△ 4.3	206	△ 4.3

13 石油石炭税

Petroleum and coal tax

平成25年度における石油石炭税（税関分を除く。）の課税数量は、原油分が680千kl（前年779千kl）、ガス状炭化水素分が3,197千t（同3,406千t）、石炭分が1,753千t（同1,849千t）で、前年に比べて原油分は98千kl（伸び率△12.6%）減少し、ガス状炭化水素分は209千t（同△6.1%）減少し、石炭分は96千t（同△5.2%）減少している。税額は原油分が15.6億円（前年16.7億円）、ガス状炭化水素分が42.8億円（同40.7億円）、石炭分が16.1億円（同14.5億円）で、前年に比べて原油分は1.1億円（伸び率△6.7%）減少し、ガス状炭化水素分は2.2億円（同5.3%）増加し、石炭分は1.6億円（同10.9%）増加している（第29表参照）。

The taxable quantity of petroleum and coal tax (figures for custom house not included) for FY 2013 is as follows: crude oil decreased by 98 thousand kiloliter (rate of increase of -12.6%) from 779 thousand kiloliter in the previous year to 680 thousand kl; gaseous hydrocarbons decreased by 209 thousand tons (-6.1%) from 3,406 thousand tons in the previous year to 3,197 thousand tons; coal decreased by 96 thousand tons (-5.2%) from 1,849 thousand tons in the previous year to 1,753 thousand tons. The tax amounts are as follows: crude oil decreased by 0.11 billion yen (rate of increase -6.7%) from 1.67 billion yen in the previous year to 1.56 billion yen; gaseous hydrocarbons increased by 0.22 billion yen (5.3%) from 4.07 billion yen in the previous year to 4.28 billion yen; coal increased by 0.16 billion yen (10.9%) from 1.45 billion yen in the previous year to 1.61 billion yen (see Table 29)

（第29表）石油石炭税の課税数量、税額

Table 29: Taxable quantity of Petroleum and coal tax

区分 type		課税数量 Taxable quantity		税額 Amount of tax	
			伸び率 Growth rate		伸び率 Growth rate
原油 crude oil		千kl Thousand KL	%	億円 100 million yen	%
平成20年度	FY2008	988	△ 0.0	20.2	△ 0.0
21	2009	929	△ 6.0	19.0	△ 6.0
22	2010	861	△ 7.3	17.6	△ 7.3
23	2011	845	△ 1.8	17.3	△ 1.8
24	2012	779	△ 7.9	16.7	△ 3.2
25	2013	680	△ 12.6	15.6	△ 6.7
ガス状炭化水素 gaseous hydrocarbons		千t Thousand ton	%	億円 100 million yen	%
平成20年度	FY2008	2,761	△ 1.1	29.8	△ 0.1
21	2009	3,134	13.5	33.9	13.6
22	2010	3,339	6.5	36.1	6.5
23	2011	3,180	△ 4.7	34.6	△ 4.0
24	2012	3,406	7.1	40.7	17.5
25	2013	3,197	△ 6.1	42.8	5.3
石炭 coal		千t Thousand ton	%	億円 100 million yen	%
平成20年度	FY2008	1,891	12.9	13.2	16.8
21	2009	1,587	△ 16.1	11.1	△ 16.1
22	2010	1,534	△ 3.3	10.7	△ 3.3
23	2011	1,825	18.9	12.8	18.9
24	2012	1,849	1.3	14.5	13.9
25	2013	1,753	△ 5.2	16.1	10.9

14 印紙税
Stamp tax

平成25年度における印紙税（現金納付分）の税額は1,891億円（前年1,896億円）、納税人員は166千人（同165千人）で、前年に比べて税額で5億円（伸び率△0.3%）減少し、納税人員で1.8千人（同1.1%）増加している（第30表参照）。

The amount of stamp tax (for the part paid in cash) in FY 2013 is 189.1 billion yen, which is 0.5 billion yen less (rate of increase: -0.3%) than the previous year (189.6 billion yen).

The number of taxpayers increased by 1.8 thousand from the previous year (165 thousand) to 166 thousand (see Table 30).

（第30表）印紙税の税額、納税人員

Table 30: Amount of stamp tax and Number of taxpayers

区分 Type		税額 Amount of tax		納税人員 Number of taxpayers	
		億円 100 million yen	伸び率 Growth rate	千人 Thousand	伸び率 Growth rate
平成20年度	FY2008	2,148	0.2	189	0.1
21	2009	2,001	△ 6.9	171	△ 9.5
22	2010	1,964	△ 1.8	166	△ 3.0
23	2011	1,916	△ 2.5	166	△ 0.4
24	2012	1,896	△ 1.0	165	△ 0.7
25	2013	1,891	△ 0.3	166	1.1

15 電源開発促進税

Promotion of power-resources development tax

平成25年度における電源開発促進税の課税電力量は8,735億kWh（前年8,800億kWh）、税額は3,276億円（同3,300億円）で、前年に比べて課税電力量で65億kWh（伸び率△0.7%）、税額で24億円（同△0.7%）減少している（第31表参照）。

Taxable quantity of electricity sold of promotion of power-resources development tax in FY 2013 is 873.5 billion kWh, which is 6.5 billion kWh less (rate of increase:-0.7%) than the previous year (880.0 billion kWh).

And the amount of tax is 327.6 billion yen, which is 2.4 billion yen less (-0.7%) than the previous year (330.0 billion yen)(see Table 31).

（第31表）電源開発促進税の電力量、税額

Table 31: Taxable quantity of electricity sold and Amount of promotion of power-resources development tax

区分 type		販売電気 の電力量 Taxable volume of electricity sold		税額 Amount of tax	
		億kWh 100 million kWh	伸び率 Growth rate	億円 100 million yen	伸び率 Growth rate
平成20年度	FY2008	9,172	△ 1.8	3,439	△ 2.4
21	2009	8,736	△ 4.8	3,276	△ 4.8
22	2010	9,318	6.7	3,494	6.7
23	2011	8,870	△ 4.8	3,326	△ 4.8
24	2012	8,800	△ 0.8	3,300	△ 0.8
25	2013	8,735	△ 0.7	3,276	△ 0.7

16 国税徴収

Collection of national tax

- (1) 平成25年度における国税の徴収決定済額は、52兆156億円（前年48兆8,608億円）で、前年に比べて3兆1,548億円（伸び率6.5%）増加している（第32表参照）。

The amount determined for collection of national tax in FY 2013 is 52,015.6 billion yen, which is 3,154.8 billion yen more (rate of increase: 6.5 %) than the previous year (48,860.8 billion yen) (see Table 32).

(第32表) 国税の徴収決定済額

Table 32: Amount determined for collection of national tax

区 分 Type	平成24年度 FY2012	構成比 Component ratio	平成25年度 FY2013	構成比 Component ratio	伸び率 Growth rate
	億円 100 million yen	%	億円 100 million yen	%	%
源泉所得税及復興特別所得税 Withholding Income Tax and Special Income Tax for Reconstruction 源 泉 所 得 税 Withholding income tax	135,382	27.7	150,903	29.0	11.5
消費税及地方消費税 Consumption tax and local consumption tax 消 費 税 Consumption tax	130,295	26.7	130,458	25.1	0.1
法人税 Corporation tax	110,410	22.6	116,750	22.4	5.7
揮発油税及地方揮発油税 Gasoline tax and local gasoline tax 揮 発 油 税 及 地 方 道 路 税 Gasoline tax and local road tax	30,988	6.3	30,674	5.9	△ 1.0
申告所得税及復興特別所得税 Self-assessed Income Tax and Special Income Tax for Reconstruction 申 告 所 得 税 Self-assessment income tax	30,466	6.2	33,435	6.4	9.7
相続税 Inheritance tax	17,541	3.6	18,218	3.5	3.9
酒 税 Liquor tax	12,729	2.6	12,905	2.5	1.4
そ の 他 Others	20,797	4.3	26,813	5.2	28.9
計 Total	488,608	100.0	520,156	100.0	6.5

(注) 「相続税」には贈与税を含む。

Note: Inheritance tax includes gift tax.

- (2) 国税局別に徴収決定済額をみると、東京国税局25兆1,977億円（構成比48.4%）、大阪国税局7兆6,391億円（14.7%）、名古屋国税局5兆3,506億円（10.3%）、関東信越国税局3兆8,768億円（7.5%）となっている（第33図参照）。

Breakdown of the amount determined for collection of national tax by Regional Taxation Bureaus is as follows: Tokyo, 25,197.7 billion yen (component ratio: 48.4 %); Osaka, 7,639.1 billion yen (14.7 %); Nagoya, 5,350.6 billion yen (10.3 %); Kanto Shinetsu, 3,876.8 billion yen (7.5 %) (see Figure 33).

(第33図) 国税局別の徴収決定済額

Figure 33: Breakdown of the amount determined for collection of national tax by Regional Taxation Bureaus

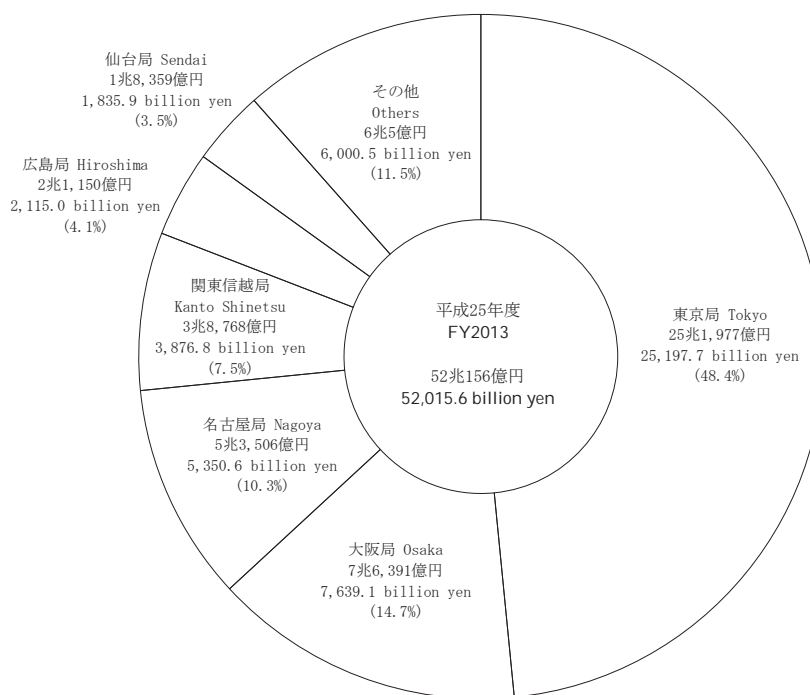

また、国税局別に主要税目の構成をみると、各国税局とも所得税が最も高い比率となっている（第34図参照）。

Breakdown of the composition of major tax types by Regional Taxation Bureaus shows that income tax represents the highest component rate in each Regional Taxation Bureau (see Figure 34).

(第34図) 国税局別徴収決定済額の構成

Figure 34: Composition of the amount determined for collection of national tax by Regional Taxation Bureaus

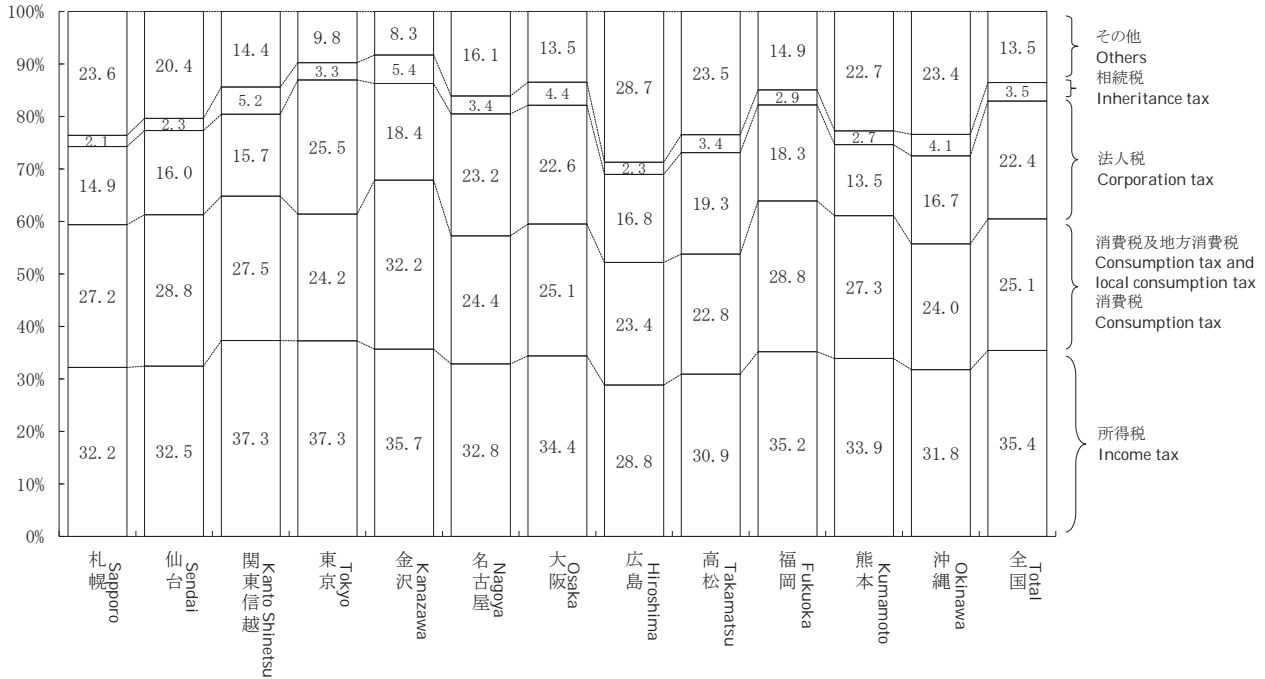

17 国税滞納

Delinquency of national tax

- (1) 平成25年度末における国税の整理中の滞納は、359.4万件（前年度385.7万件）1兆1,414億円（同1兆2,702億円）であり、前年に比べ件数は26.3万件（伸び率△6.8%）減少しており、税額も1,288億円（同△10.1%）減少している（第35図参照）。

As of the end of FY 2013, the number of tax delinquencies in processing is 3,594 thousand (for the previous fiscal year, 3,857 thousand) and the amount of arrears is 1,141.4 billion yen (1,270.2 billion yen). Compared to the previous year, they decreased by 263 thousand (rate of increase: -6.8%), and by 128.8 billion yen (-10.1%) respectively (see Figure 35).

(第35図) 年度末における整理中の滞納の件数、税額の推移

Figure 35: Number of tax delinquencies and Amount of arrears as of the end of the fiscal year, and Changes of amount of tax

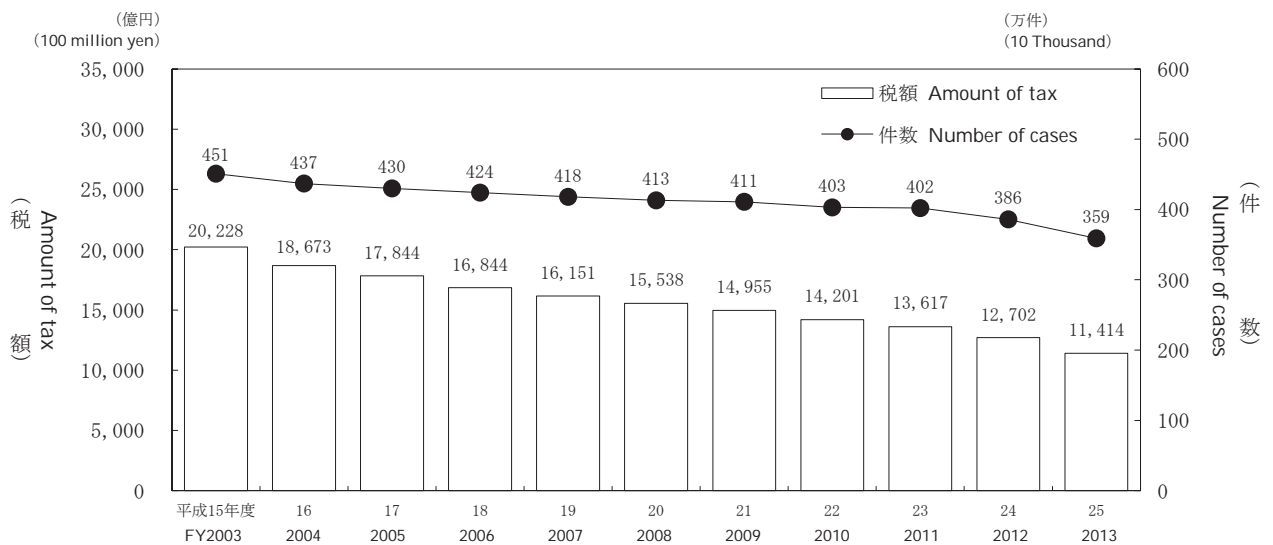

(注) 地方消費税は含まない。

Note : Excluding local consumption tax.

(2) 平成25年度末における整理中の滞納額を税目別にみると、消費税3,564億円（前年度3,960億円）、申告所得税3,320億円（同3,520億円）、源泉所得税2,145億円（同2,402億円）の順になっている（第36表参照）。

Breakdown of the amount of arrears in processing by tax type is as follows: consumption tax, 356.4 billion yen (for the previous fiscal year 396.0 billion yen); Self-assessment income tax, 332.0 billion yen (352.0 billion yen); withholding income tax, 214.5 billion yen (240.2 billion yen) (see Table 36).

(第36表) 税目別の年度末における整理中の滞納

Table 36: Amount of arrears in processing by tax type

区 分 Type	平成24年度 FY2012		平成25年度 FY2013		
	件 数 Number of cases	税 額 Tax of amount	件 数 Number of cases	税 額 Tax of amount	税額の伸び率 Growth rate
	千件 Thousand	億円 100 million yen	千件 Thousand	億円 100 million yen	%
源泉所得税 Withholding income tax	723	2,402	672	2,145	△ 10.7
申告所得税 Self-assessment income tax	1,506	3,520	1,399	3,320	△ 5.7
法人税 Corporation tax	138	1,635	126	1,419	△ 13.2
相続税 Inheritance tax	25	1,156	22	936	△ 19.1
消費税 Consumption tax	1,459	3,960	1,361	3,564	△ 10.0
その他 Others	6	28	13	29	6.6
合 計 Grand total	3,857	12,702	3,594	11,414	△ 10.1

- (注) 1 「源泉所得税」には源泉所得税及復興特別所得税を含む。
 2 「申告所得税」には申告所得税及復興特別所得税を含む。
 3 「相続税」には贈与税を含む。
 4 地方消費税は含まない。
 5 「税額の伸び率」は百万円単位により計算している。

Note : 1 "Withholding Income Tax" includes Withholding Income Tax and Special Income Tax for Reconstruction.

2 "Self-assessed Income Tax" includes Self-assessed Income Tax and Special Income Tax for Reconstruction.

3 Inheritance tax includes gift tax..

4 Excluding local consumption tax.

5 "Increase rate of tax amount" is calculated by million yen.

18 不服審査・訴訟事件

Administrative review/ Litigation case

(1) 平成25年度中の異議申立の発生件数は2,358件(前年度3,424件)で前年度に比べて1,066件(伸び率△31.1%)減少している。前年度から繰り越された816件を含む要処理件数3,174件のうち、処理済件数は2,534件で、このうち異議申立人の請求が一部又は全部認められた請求認容件数は253件(前年度325件)、割合は10.0%(前年度9.9%)となっている(第37表参照)。

The number of the requests for reinvestigation in FY 2013 is 2,358 which is 1,066 less (rate of increase: △31.1%) than the previous fiscal year (3,424).

Out of 3,174 cases necessary to dispose including 816 cases carried over from the previous year, 2,534 cases are already processed. From the viewpoint of disposition type, the number of cases where a part or all of claims of demurrers were accepted is 253 (for the previous fiscal year, 325), which accounts for 10.0% (9.9%) of all cases (see Table 37).

(第37表) 異議申立ての状況

Table37: Disposition of requests for reinvestigation

区 分 Type	申立て件数 Number of the requests for reinvestigation		処理済件数 Number of already processed	請求認容件数 Number of claim accepted	割合 Percentage
	件 Case	伸び率 Growth rate			
平成20年度 FY2008	5,359	14.3	5,313	468	8.8
21 2009	4,795	△ 10.5	4,997	591	11.8
22 2010	5,103	6.4	4,746	476	10.0
23 2011	3,803	△ 25.5	4,511	375	8.3
24 2012	3,424	△ 10.0	3,286	325	9.9
25 2013	2,358	△ 31.1	2,534	253	10.0

(2) 平成25年度中の審査請求の発生件数は2,855件(前年度3,598件)で前年度に比べて743件(伸び率△20.7%)減少している。前年度から繰り越された2,788件を含む要処理件数5,643件のうち、処理済件数は3,073件で、このうち審査請求人の請求が一部又は全部認められた認容件数は236件(前年度451件)、割合は7.7%(同12.5%)となっている(第38表参照)。

The number of the requests for reconsideration in FY 2013 is 2,855, which is 743 less (rate of increase: △20.7%) than the previous year (3,598).

Out of 5,643 cases necessary to dispose including 2,788 cases carried over from the previous year, 3,073 cases are already processed. From the viewpoint of disposition type, the number of cases where a part or all of claims of demurrers were accepted is 236 (for the previous year, 451), which accounts for 7.7% (12.5%) of all cases (see Table 38).

(第38表) 審査請求の状況

Table38: Disposition of requests for reconsideration

区 分 Type	審査請求件数 Number of requests for reconsideration		処理済件数 Number of already processed	認容件数 Number of claim accepted	割合 Percentage
	件 Case	伸び率 Growth rate			
平成20年度 FY2008	2,835	2.9	2,814	415	14.7
21 2009	3,254	14.8	2,593	384	14.8
22 2010	3,084	△ 5.2	3,717	479	12.9
23 2011	3,581	16.1	2,967	404	13.6
24 2012	3,598	0.5	3,618	451	12.5
25 2013	2,855	△ 20.7	3,073	236	7.7

- (3) 平成25年度中に国側を被告とした訴訟の発生件数は290件(前年度340件)で、前年度に比べて50件(伸び率△14.7%)減少している。訴訟が終結した件数は328件で、このうち原告が一部又は全部勝訴した原告勝訴件数は24件(前年度24件)、割合は7.3%(前年度6.3%)となっている(第39表参照)。

The number of tax litigations brought against the government (as defendant) in FY 2013 was 290 (compared to 340 in the previous year), △50 year-on-year (△14.7% year-on-year).

During the fiscal year, final court decisions were made on 328 cases, of which court decisions partly or fully in favor of plaintiffs were made in 24 cases (compared to 24 cases in the previous year), accounting for 7.3% (up from 6.3% in the previous year) of all cases (see Table 39).

(第39表) 国側を被告とした訴訟状況

Table39: Disposition of litigation cases (government as defendant)

区分 Type	訴訟提起件数 Number of filed litigation cases	伸び率 Growth rate	訴訟終結件数 Number of processed litigation cases	原告勝訴件数 Number of decisions in favor of plaintiffs	割合 Percentage
平成20年度 FY2008	355	2.9	356	38	10.7
21 2009	339	△4.5	320	16	5.0
22 2010	350	3.2	354	27	7.6
23 2011	391	11.7	380	51	13.4
24 2012	340	△13.0	383	24	6.3
25 2013	290	△14.7	328	24	7.3

19 直接国税犯則事件(査察事件)

Direct national tax crime (criminal investigation)

- (1) 平成25年度における直接国税犯則事件に係る一審判決の件数は116件で、そのうち有罪件数は115件(有罪率99.1%)である(第40表参照)。

The number of first trials related to Direct National Tax Crime in FY 2013 is 116, of which the number of conviction cases is 115 (rate of conviction ruling: 99.1%) (see Table 40).

(第40表) 一審判決数及び有罪件数・率の累年比較

Table 40: Number of first trials, Comparison of the number and rate of conviction rulings by FY

区分 Type	判決件数 Number of first trials	有罪 Conviction ruling	
		件数 Number of conviction ruling	率 Rate
平成20年度 FY2008	154	154	100.0
21 2009	141	141	100.0
22 2010	152	152	100.0
23 2011	150	150	100.0
24 2012	120	119	99.2
25 2013	116	115	99.1

(注) 件数には、上級審からの差戻し件数を含む。

Note: The number of cases contains the sending back number of cases from the higher court.

- (2) 平成25年度における査察事件に係る脱税額は145億円で、前年度より60億円(△29.4%)減少し、1件あたりの脱税額は78百万円(前年度107百万円)となっている(第41表参照)。

The amount of tax evasion involved in criminal investigation cases in FY 2013 is 14.5 billion yen, which is 6.0 billion yen less (29.4%) than the previous year. Average amount of tax evasion per case prosecuted is 78 million yen (for the previous year, 107 million yen) (see Table 41).

(第41表) 査察事件の脱税額、1件あたりの脱税額(処理した事件に係る脱税額)

Table 41: Amount of tax evasion involved in criminal investigation cases and Amount of tax evasion per case.

区分 Type	脱税額 Amount of tax evasion	伸び率 Growth rate	1件あたりの 脱税額
			Amount of tax evasion per case
平成20年度 FY2008	351	△0.8	169
21 2009	290	△17.2	138
22 2010	248	△14.5	115
23 2011	192	△22.6	102
24 2012	205	6.5	107
25 2013	145	△29.4	78

資料: 査察課調

Source: Criminal Investigation Division

主な統計表の収録項目一覧

List of items of major statistical tables

申告所得税

Self-Assessment Income Tax

ページ Page	統計表の種類 Type of statistical table	分類方法 Method of classification	調査項目 Survey items										調査方法 Method of survey					
			① 人員	② 所得金額	③ 所得控除額	④ 課税所得金額	⑤ 算出税額	⑥ 税額控除額	⑦ 源泉徴収税額	⑧ 申告納税額	⑨ 軽減(免除)税額	⑩ 専従者給与(控除)額						
58 64 65 66	2-1 課税状況 (1) 申告及び処理の状況 (2) 既往年分の課税状況 (3) 免除状況 (4) 都道府県別の課税状況	Statistics of Taxation Statistics of filing returns and cases processed Statistics of taxation in preceding years Statistics of exemption Statistics of taxation by prefecture	申告及び処理の 区分 Division of returns and cases processed	○	○							○			全数調査 Complete enumeration			
73 76 78	2-2 所得階級別人員 (1) 所得階級別人員 (2) 青色申告者 (3) 都道府県別の人員	Number of Income earners by Income Range Number of income earners by income range Income earners filing blue returns Number of income earners by prefecture		合計所得階級 Total income range	○												全数調査 Complete enumeration	
114 116 122 140	2-3 所得種類別人員、所得金額 (1) 所得種類別内訳 (2) 所得種類別人員、所得金額の 累年比較 (3) 都道府県別の人員、所得金額 (4) 所得種類別(業種別)人員、 所得金額	Number of income earners by Income Type, and Amount of Income Breakdown by income type Yearly comparison of number of income earners by income type, and amount of income Number of income earners and amount of income by prefecture Number of income earners by income type (business type)			所得の種類 Income type	○	○											全数調査 Complete enumeration
177 178 180 186 187 188	2-4 申告所得税標本調査結果 (抜粋) (1) 総括表 (2) 所得種類別表 (3) 所得控除表 (4) 税額控除表 (5) 源泉徴収税額表 (6) 専従者表	Results of Sample Survey for Self-Assessment Income Tax (excerpt) Overview Table by income type Table for income deductions Table for tax credits Table for amount of withholding income tax Table for family employee				合計所得階級 Total income range	○	○	○	○	○	○	○	○				
			○	○														
			○				○											
			○							○								
			○							○								
			○										○					

① Number of taxpayers

② Amount of income

③ Amount of deduction

④ Amount of taxable income

⑤ Amount of calculated tax

⑥ Amount of tax credit

⑦ Amount of withholding income tax

⑧ Amount of self-assessment income tax

⑨ Amount of reduced (exempt) tax

⑩ Amount of salary (deduction) for family employee

源泉所得税

Withholding Income Tax

ページ Page	統計表の種類 Type of statistical table	分類方法 Method of classification	調査項目 Survey items										調査方法 Method of survey
			① 源泉徴収義務者数	② 人員	③ 支払金額	④ 給与所得			⑨ 税額	⑩ 譲渡利益総額			
				⑤ 人員	⑥ 給料・手当	⑦ 賞与	⑧ 給与						
3-1 課税状況 Statistics of Taxation													
193	(1) 課税状況 Statistics of taxation	所得種類別 By income type										○	
193	(2) 加算税の状況 Statistics of additional tax											○	
193	(3) 源泉徴収義務者数 Number of withholding agents		○									○	
194	(4) 利子所得等の課税状況 Statistics of taxation on interest income, etc.				○							○	
194	(5) 配当所得の課税状況 Statistics of taxation on dividends				○							○	
196	(6) 特定口座内保管上場株式等の譲渡所得等の課税状況 Statistics of taxation on capital gains, etc., from listed shares, etc., kept in special accounts											○	
196	(7) 給与所得、退職所得の課税状況 Statistics of taxation on employment income and retirement income, etc.				○				○	○		○	
197	(8) 給与所得、退職所得の課税状況の累年比較 Yearly comparison of statistics of taxation on employment income and retirement income, etc.				○				○	○		○	
197	(9) 報酬・料金等の課税状況 Statistics of taxation on remuneration/fee, etc.				○							○	
198	(10) 非居住者等の課税状況 Statistics of taxation on non-residents, etc.				○							○	
199	(11) 都道府県別の課税状況 Breakdown of Statistics of taxation by prefecture											○	
3-2 民間給与と実態統計調査結果(抜粋) Results of the Statistical Survey of Actual Statistics for Salary in the Private Sector (excerpt)													
201	(1) 源泉徴収義務者数、給与所得者数 Number of withholding agents and employment income earners	規模別、業種別 By scale and by type of business	○		○								
202	(2) 給与額の累年比較 Yearly comparison of amount of salary						○	○	○				
203	(3) 給与階級別の給与所得者数、給与額 Breakdown of number of employment income earners and amount of salary by range of salary						○	○	○	○			
204	(4) 国税局別の給与所得者数、給与額 Breakdown of number of employment income earners and amount of salary by Regional Taxation Bureaus						○	○	○	○			
205	(5) 給与所得者数、給与総額及び税額の累年比較 Yearly comparison of number of employment income earners, total amount of salary and amount of tax						○			○	○		
206	(6) 給与階級別の給与所得者数、給与総額及び税額 Breakdown of number of employment income earners, total amount of salary and amount of tax by range of salary						○			○	○		

- ① Number of withholding agents
- ② Number of taxpayers
- ③ Amount paid
- ④ Employment income
- ⑤ Number of employees
- ⑥ Salaries and Allowances
- ⑦ Bonus
- ⑧ Pay
- ⑨ Amount of tax
- ⑩ Amount of capital gains

法人税

Corporation Tax

ページ Page	統計表の種類 Type of statistical table	分類方法 Method of classification	調査項目 Survey items										調査方法 Method of survey	
			① (申告)法人数	② 事業年度数	③ 所得金額	④ 欠損金額	⑤ 営業収入金額	⑥ 資本金額	⑦ 支払配当	⑧ 留保金額	⑨ 交際費・寄附金	⑩ 税額		
214	4-1 課税状況 (1) 現事業年度分の課税状況	Statistics of Taxation Statistics of taxation for current accounting period			○								○	全数調査 Complete enumeration
214	(2) 既事業年度分の課税状況	Statistics of taxation for preceding accounting periods		○	○								○	
215	(3) 法人数等の状況	Statistics of the number of corporations etc.	○	○	○	○								
215	(4) 加算税の状況	Statistics of additional tax											○	
216	(5) 都道府県別の課税状況	Statistics of taxation by prefecture		○	○								○	
218	(6) 都道府県別の法人数、所得金額	Breakdown of the number of corporations and amount of income by prefecture	○		○									
220	4-2 法人数 (1) 決算期別の普通法人数	Number of Corporations Number of ordinary corporations by settlement term	○	○	○	○								全数調査 Complete enumeration
222	(2) 業種別の普通法人数	Number of ordinary corporations by business type	○	○	○	○								
226	(3) 都道府県別の普通法人数	Number of ordinary corporations by prefecture	○	○	○	○								
228	(4) 所得階級・業種別の普通法人数	Number of ordinary corporations by income value rank and business type	○	○	○	○								
235	4-3 会社標本調査結果(抜粋) (1) 統括表	Results of the Corporation Sample Survey (excerpt) Overview	○		○	○	○	○					○	標本調査 Sample survey
236	(2) 利益及び欠損の状況	Statistics of profit and loss	○		○	○								
237	(3) 営業収入金額及び所得率	Amount of operating revenue and income ratio			○		○							
238	(4) 益金処分	Disposition of profit							○	○			○	
239	(5) 交際費等、寄附金、引当金、減価償却費	Entertainment and social expenses, Donation, Reserve fund, and Depreciation cost										○		
240	(6) 所得階級別法人数	Number of corporations by income range	○											
242	(7) 資本金階級別の同非別、青白別、組織区別法人数	Number of corporations by capital range and by classification of family-/non family corporation, by classification of blue/white return, by organization type	○											
243	(8) 業種別、資本金階級別法人数	Numbers of corporations by business type and by capital range	○											

① Number of corporations (those filed returns)

⑥ Amount of capital

② Number of accounting periods

⑦ Dividend paid

③ Amount of income

⑧ Retained income

④ Amount of loss

⑨ Entertainment and social expenses / Donation

⑤ Amount of operating revenue

⑩ Amount of tax

相続税
Inheritance Tax

ページ Page	統計表の種類 Type of statistical table	分類方法 Method of classification	調査項目 Survey items									調査方法 Method of survey
			① 被相続 人数	② 相続 人数	③ 取得 財産 価額	④ 課税 価格	⑤ 税額 控除	⑥ 相続 税額	⑦ 納付 (還付) 税額	⑧ 法定 相続 人	⑨ 加算 税	
	5-1 課税状況 Statistics of Taxation											
246	(1) 課税状況 Statistics of taxation	申告及び処理の 合計 Total of filing returns and cases processed	○	○	○	○	○	○	○			全数調査 Complete enumeration
247	(2) 課税状況の累年比較 Yearly comparison of statistics of taxation		○	○	○	○	○	○				
247	(3) 国税局別の課税状況 Statistics of taxation by Regional Taxation Bureaus		○	○	○	○	○	○				
248	(4) 申告及び処理の状況 Statistics of filing returns and cases processed		申告及び処理の 区分 Classification of returns and cases processed	○	○	○		○				
248	(5) 加算税の状況 Statistics of additional tax		処理 Cases processed		○					○		
	5-2 課税価格階級別 Breakdown of Taxable amount class											
249	(1) 人員、課税価格、税額 Number of persons, Taxable amount, and Amount of tax	課税価格階級別 By taxable value range	○			○		○	○		全数調査 Complete enumeration	
249	(2) 法定相続人員別の被相続人数 Number of ancestors by number of legal heirs	法定相続人員別 By number of legal heirs	○						○			
250	(3) 国税局別の被相続人の数 Number of ancestors by Regional Taxation Bureaus	課税価格階級別 By taxable value range	○									
	5-3 相続財産種類別 Breakdown of Inherited Property by Type											
251	被相続人数、取得財産価額 Number of ancestors, and Value of properties acquired	取得財産の種類別 By type of inherited property	○		○	○						全数調査 Complete enumeration

① Number of ancestors

② Number of heirs

③ Amount of value of properties acquired

④ Taxable value

⑤ Tax credit

⑥ Amount of inheritance tax

⑦ Amount of tax payment / Amount of refund

⑧ Legal heir

⑨ Additional tax

贈与税

Gift Tax

ページ Page	統計表の種類 Type of statistical table	分類方法 Method of classification	調査項目 Survey items							調査方法 Method of survey
			① 人員	② 取得財産価額	③ 税額控除	④ 納付税額	⑤ 加算税	⑥ 外国税額控除後の額	⑦ 住宅取得等資金の額	
254	6-1 課税状況 (1) 課税状況	Statistics of Taxation Statistics of taxation								全数調査 Complete enumeration
255	(2) 課税状況の累年比較	Yearly comparison of statistics of taxation	申告及び処理の合計 Total of filing returns and cases processed							
255	(3) 申告及び処理の状況	Statistics of filing returns and cases processed	申告及び処理の区分 Classification of returns and cases processed							
256	(4) 国税局別の課税状況	Statistics of taxation by Regional Taxation Bureaus	申告及び処理の合計 Total of filing returns and cases processed							
256	(5) 加算税の状況	Statistics of additional tax	処理 Cases processed							
257	6-2 贈与財産価額階級別 (1) 人員、取得財産価額、税額	Breakdown of Donated Property by Value Range Number of persons, Value of properties acquired, Amount of tax	申告 (修正申告を除く。) Returns (except for amended returns)							全数調査 Complete enumeration
257	(2) 国税局別の人員	Number of persons by Regional Taxation Bureaus								
258	6-3 贈与財産種類別 受贈人員、取得財産価額	Breakdown of Donated Property by Type Number of donees and value of properties acquired	申告 (修正申告を除く。) Returns (except for amended returns)							全数調査 Complete enumeration

① Number of persons

⑤ Additional tax

② Amount of value of properties acquired

⑥ Amount of tax after credit for foreign tax

③ Tax credit

⑦ Value of the acquisition of a residence by fund donation

④ Amount of tax payment

消費税

Consumption Tax

ページ Page	統計表の種類 Type of statistical table	分類方法 Method of classification	調査項目 Survey items				調査方法 Method of survey
			① 申告及び処理件数	② 納税申告額	③ 還付税額	④ 届出件数	
262	7 消費税 (1) 課税状況	Consumption Tax Statistics of taxation					全数調査 Complete enumeration
263	(2) 課税事業者等届出件数	Number of notifications of taxable business enterprises, etc.	申告の種類別 By type of return				
263	(3) 税関分の課税状況	Statistics of taxation for custom house					
264	(4) 都道府県別課税状況等	Statistics of taxation by prefecture					

① Number of filing returns and cases processed

③ Amount of refund tax

② Amount of tax declared

④ Number of notifications

酒 税
Liquor Tax

ページ Page	統計表の種類 Type of statistical table	分類方法 Method of classification	調査項目 Survey items								調査方法 Method of survey	
			① 課税数量	② 税額	③ 製成数量	④ 販売（消費）数量	⑤ 製造場数	⑥ 販売場数	⑦ 製造者数	⑧ 販売者数		
271	8-1 酒税関係総括表 Overview Related to Liquor Tax	酒類の種類数 By type of liquor 酒類の種類別、 免許の種類別 By type of liquor, by type of license	○	○	○	○	○	○				全数調査 Complete enumeration
272	8-2 課税状況 Statistics of Taxation		○	○								
278	8-3 製成数量 Volume of Production		○									
282	8-4 販売（消費）数量 Volume of Sales (Consumption)		○									
286	8-5 免許場数 Number of Licensed Sites						○	○	○	○		

- ① Taxable volume
② Amount of tax
③ Volume of production
④ Volume of sales (consumption)
⑤ Number of licensed manufacturing factories
⑥ Number of licensed sites to sell liquors
⑦ Number of licensed manufacturers
⑧ Number of licensed distributors

その他の間接税
Other Indirect Taxes

ページ Page	統計表の種類 Type of statistical table	分類方法 Method of classification	調査項目 Survey items						調査方法 Method of survey	
			① 課税状況	② 課税状況の累年比較	③ 免除状況	④ 関係場数等	⑤ 税関分の課税状況等	⑥ 国税局別課税状況		
295	9 たばこ税及びたばこ特別税 Tobacco Tax and Special Tobacco Surtax	}	○	○	○	○	○			全数調査 Complete enumeration
297	10 揮発油税及び地方揮発油税 Gasoline Tax and Local Gasoline Tax		○	○	○	○	○	○		
300	11 航空機燃料税 Aviation Fuel Tax		○	○	○	○				
301	12 石油ガス税 Liquefied Petroleum Gas Tax		○	○	○	○		○		
303	13 石油石炭税 Petroleum and Coal Tax		○	○	○	○	○			
305	14 印紙税 Stamp Tax		○	○						
306	15 電源開発促進税 Promotion of Power-Resources Development Tax	○	○	○						

- ① Statistics of taxation
② Yearly comparison of statistics of taxation
③ Statistics of exemption
④ Number of involved places, etc.
⑤ Statistics of taxation for custom house
⑥ Statistics of taxation by Regional Taxation Bureaus

主な統計表の調査対象期間と調査時点

Subjects and periods covered by the survey for major statistical tables

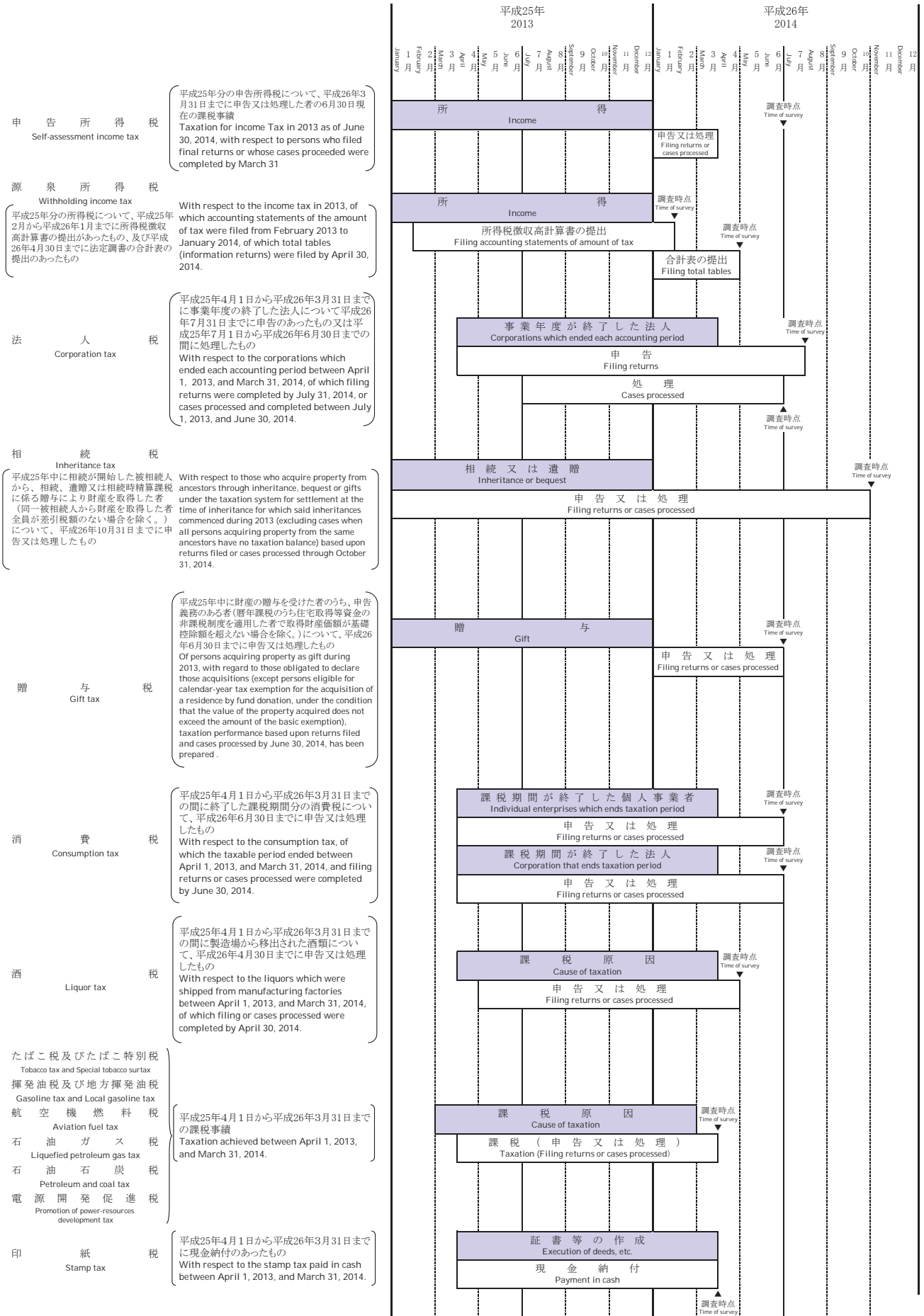

第 I 編 総括編

Part I Overview

1 総括 Overview

1 総 括

Overview

1-1 租税及び印紙収入 Tax and Stamp Revenues

(1) 租税及び印紙収入決算額調べ
Survey of the Amount settled of Tax and Stamp Revenues

区 分 Type	徴収決定済額 Amount determined for collection			収納済額 Collected amount ②	不納欠損額 Loss through non-payment	収納未済額 Amount in arrears ③	
	本年度発生分 Accrual in current fiscal year	前年度分繰越等 Amount carried forward from the previous fiscal year, etc.	計 Total ①				
平成15年度 FY2003	47,220,245	3,494,282	50,714,527	46,985,095	276,977	3,452,454	
16 2004	49,902,439	3,121,290	53,023,729	49,657,990	175,363	3,190,376	
17 2005	54,049,032	2,905,462	56,954,494	53,968,367	174,573	2,811,553	
18 2006	56,515,533	2,635,570	59,151,104	56,417,213	166,014	2,567,877	
19 2007	55,210,880	2,458,512	57,669,392	55,120,938	176,238	2,372,215	
20 2008	49,064,379	2,302,927	51,367,306	48,877,807	188,437	2,301,062	
21 2009	44,496,689	2,209,740	46,706,429	44,372,729	131,978	2,201,722	
22 2010	45,062,308	2,149,716	47,212,024	44,939,222	130,919	2,141,883	
23 2011	45,264,133	2,092,409	47,356,542	45,262,168	118,951	1,975,423	
24 2012	46,921,671	1,939,095	48,860,765	46,917,960	114,521	1,828,285	
25 2013	50,201,614	1,813,970	52,015,584	50,180,052	137,284	1,698,249	
所得税 Income tax	源泉所得税 Withholding tax	14,531,168	255,740	14,786,908	14,537,180	26,836	222,893
	申告所得税 Self-assessment tax	2,907,956	377,097	3,285,053	2,914,099	21,659	349,295
	計 Total	17,439,124	632,838	18,071,962	17,451,279	48,495	572,188
法人税 Corporation tax	11,480,900	194,143	11,675,044	11,468,895	27,334	178,814	
相続税 Inheritance tax	1,674,539	147,214	1,821,753	1,629,323	20,198	172,232	
地価税 Land value tax	-	1,270	1,270	116	296	857	
消費税 Consumption tax	14,578	14,578	14,579	927	1,761	11,892	
消費税及地方消費税 Consumption tax and local consumption tax	12,447,401	583,865	13,031,266	12,480,911	39,068	511,287	
(消費税分) Consumption tax	-	-	-	9,991,893	-	-	
(地方消費税分) Local consumption tax	-	-	-	2,489,017	-	-	
酒税 Liquor tax	1,290,115	417	1,290,532	1,290,132	8	392	
たばこ税 Tobacco tax	612,516	10	612,526	612,518	1	7	
揮発油税 Gasoline tax	2,556,997	213,885	2,770,883	2,549,380	-	221,503	
石油ガス税 Liquefied petroleum gas tax	10,266	117	10,383	10,268	2	112	
航空機燃料税 Aviation fuel tax	52,376	11	52,387	52,372	-	15	
石油石炭税 Petroleum and coal tax	5,303	177	5,479	5,295	-	184	
電源開発促進税 Promotion of power-resources development tax	328,292	-	328,292	328,292	-	-	
自動車重量税 Motor vehicle tonnage tax	4,760	0	4,760	4,760	0	0	
関税 Customs duty	-	-	-	-	-	-	
とん税 Tonnage tax	-	-	-	-	-	-	
その他 Others	-	865	865	6	35	824	
印紙収入 Stamp revenue	327,339	623	327,962	327,537	17	408	
一般会計分 Total for General Account	48,229,928	1,790,013	50,019,941	48,212,012	137,214	1,670,714	
地方道路税(特) Local road tax (SA)	-	3	3	0	-	3	
地方揮発油税(特) Local gasoline tax (SA)	273,588	22,881	296,470	272,773	-	23,696	
石油ガス税(譲与分)(特) Liquefied petroleum gas tax (transferred) (SA)	10,266	117	10,383	10,268	2	112	
航空機燃料税(譲与分)(特) Aviation fuel tax (transferred) (SA)	14,965	3	14,968	14,964	0	4	
自動車重量税(譲与分)(特) Motor vehicle tonnage tax (transferred) (SA)	3,267	0	3,267	3,267	0	0	
特別とん税(特) Special tonnage tax (SA)	-	-	-	-	-	-	
地方法人特別税(特) Special Local Corporation tax (SA)	-	-	-	-	-	-	
たばこ特別税(特) Special tobacco surtax (SA)	94,775	0	94,775	94,775	-	0	
復興特別所得税(特) Special Income Tax for Reconstruction (SA)	361,829	12	361,841	360,707	1	1,134	
復興特別法人税(特) Special Corporate Income Tax for Reconstruction (SA)	1,212,997	940	1,213,937	1,211,285	67	2,585	
総計 Grand Total	50,201,614	1,813,970	52,015,584	50,180,052	137,284	1,698,249	

調査期間：平成25年4月1日から平成26年3月31日

(注) 1 「徴収決定済額」の「前年度分繰越等」欄は、前年度分の収納未済額のほか、過年度に係る延納許可の取消等、延滞税の発生、減額更正等による徴収決定済額の異動を含んだものである。

2 「相続税」には、贈与税が含まれている。

3 記号※は、「区分」欄の「消費税」及び「消費税及び地方消費税」の合計から地方消費税分を除いたものである。このため、「一般会計」及び「総計」欄においては②-④=⑤とはならない。

4 「区分」欄の「地方道路税(特)」以下は、特別会計分である。

5 上記⑦欄以外の「一般会計」と「特別会計」の計数は、便宜上各税目の合計額を按分したものである。

(単位：百万円、%)
(In millions of yen, %)

還付金支払 決定済額 Amount determined for payment of refund	収納未済 額割合 Ratio of loss through non- payment	国税庁分歳入 決算額 Amount settled of NTA revenue	税関分・総務省分 郵便事業株式会社分 歳入決算額 Amount settled of Custom house and MIC and Japan Post	租税及び印紙収 入決算額 Amount settled of Tax and Stamp revenues	国税庁 決算額 の割合 Ratio of Amount settled of NTA revenue	区 Type	分
④	③/①	⑤(②-④)	⑥	⑦(⑤+⑥)	⑤/⑦		
5,285,294	6.8	39,724,768	5,644,602	45,369,370	87.6	平成15年度	FY2003
5,336,624	6.0	42,335,084	5,767,846	48,102,930	88.0	16	2004
5,970,528	4.9	45,946,097	6,344,405	52,290,502	87.9	17	2005
7,121,525	4.3	47,359,774	6,757,082	54,116,856	87.5	18	2006
7,542,349	4.1	45,738,468	6,917,337	52,655,804	86.9	19	2007
7,898,700	4.5	39,205,946	6,624,939	45,830,885	85.5	20	2008
8,544,292	4.7	33,927,991	6,315,277	40,243,269	84.3	21	2009
6,598,481	4.5	36,461,715	7,245,717	43,707,432	83.4	22	2010
6,249,782	4.2	37,166,749	8,008,648	45,175,396	82.3	23	2011
6,180,157	3.7	38,877,503	8,171,739	47,049,242	82.6	24	2012
6,211,046	3.3	42,100,868	9,126,570	51,227,438	82.2	25	2013
1,778,024	1.5	12,759,155	-	12,759,155	100.0	源泉所得税	Withholding tax
142,442	10.6	2,771,658	-	2,771,658	100.0	申告所得税	Self-assessment tax
1,920,466	3.2	15,530,813	-	15,530,813	100.0	計	Total
975,178	1.5	10,493,718	-	10,493,718	100.0	法人	Corporation tax
54,988	9.5	1,574,336	-	1,574,336	100.0	相続	Inheritance tax
0	67.5	116	-	116	100.0	地価	Land value tax
7	81.6	※ 7,474,519	3,354,782	※ 10,829,301	※ 69.0	消費	Consumption tax
3,139,174	3.9	-	-	-	-	消費税及地方消費	Consumption tax and local consumption tax
2,518,294	-	-	-	-	-	(消費税分)	Consumption tax
620,880	-	-	-	-	-	(地方消費税分)	Local consumption tax
208	0.0	1,289,924	80,928	1,370,852	94.1	酒	Liquor tax
14	0.0	612,504	425,043	1,037,548	59.0	たばこ	Tobacco tax
12	8.0	2,549,368	24,895	2,574,263	99.0	揮発油	Gasoline tax
3	1.1	10,265	-	10,265	100.0	石油ガス	Liquefied petroleum gas tax
185	0.0	52,188	-	52,188	100.0	航空機燃料	Aviation fuel tax
71,859	3.4	△ 66,564	666,037	599,473	-	石油石炭	Petroleum and coal tax
-	0.0	328,292	-	328,292	100.0	電源開発促進	Promotion of power-resources development tax
6,253	0.0	△ 1,492	382,849	381,356	-	自動車重量	Motor vehicle tonnage tax
-	-	-	1,034,379	1,034,379	-	関税	Customs duty
-	-	-	9,972	9,972	-	とん	Tonnage tax
-	95.3	6	-	6	100.0	その他	Others
4,520	0.1	323,017	803,052	1,126,069	28.7	印紙	Stamp duty revenue
6,172,865	3.3	40,171,010	6,781,937	46,952,947	85.6	一般会計分計	Total for General Account
-	99.8	0	-	0	100.0	地方道路税(特)	Local road tax (SA)
1	8.0	272,772	2,664	275,436	99.0	地方揮発油税(特)	Local gasoline tax (SA)
3	1.1	10,265	-	10,265	100.0	石油ガス税(譲与分)(特)	Liquefied petroleum gas tax (transferred) (SA)
53	0.0	14,911	-	14,911	100.0	航空機燃料税(譲与分)(特)	Aviation fuel tax (transferred) (SA)
4,291	0.0	△ 1,024	262,765	261,740	-	自動車重量税(譲与分)(特)	Motor vehicle tonnage tax (transferred) (SA)
-	-	-	12,465	12,465	-	特別とん税(特)	Special tonnage tax (SA)
-	-	-	2,000,989	2,000,989	-	地方法人特別税(特)	Special Local Corporation tax (SA)
0	0.0	94,775	65,751	160,526	59.0	たばこ特別税(特)	Special tobacco surtax (SA)
26,860	0.3	333,847	-	333,847	100.0	復興特別所得税(特)	Special Income Tax for Reconstruction (SA)
6,973	0.2	1,204,313	-	1,204,313	100.0	復興特別法人税(特)	Special Corporate Income Tax for Reconstruction (SA)
6,211,046	3.3	42,100,868	9,126,570	51,227,438	82.2	総計	Grand Total

Period covered by Survey: From April 1, 2013, to March 31, 2014

Note: 1 "Amount carried forward from the previous fiscal year, etc." in the column of "Amount determined for collection" includes the changes of amount determined for collection for the past fiscal years due to canceling approval of postponing of tax payment, accrued delinquent tax, correction for reduction, etc. other than amount in arrears for the previous fiscal year.

2 The gift tax is included in the inheritance tax.

3 (※) shows the amount of consumption tax included in the column "Consumption tax and Local consumption tax". Therefore, it does not become ② - ④ = ⑤ in "General account" and "Total" columns.

4 "SA" in the column "Type (SA)" and others shows Special Account revenue.

5 Figures of "General Account" and "Special Account" except for the column of ⑦ are computed proportionally from the total of each tax item for convenience.

(2) 決算額（一般会計分）の累年比較

Yearly Comparison of Amount settled (for General Account Revenue)

税 目 Tax Items	平成15年度 FY2003		16 FY2004		17 FY2005		18 FY2006		19 FY2007	
	決 算 額 Amount settled	構成比 Component ratio	決 算 額 Amount settled	構成比 Component ratio	決 算 額 Amount settled	構成比 Component ratio	決 算 額 Amount settled	構成比 Component ratio	決 算 額 Amount settled	構成比 Component ratio
1 所得税										
源泉所得税	11,392,631	26.3	12,184,627	26.7	12,955,818	26.4	11,494,252	23.4	12,928,501	25.3
申告所得税	2,521,976	5.8	2,485,870	5.5	2,630,095	5.4	2,559,842	5.2	3,151,542	6.2
計	13,914,607	32.1	14,670,498	32.2	15,585,913	31.8	14,054,094	28.6	16,080,043	31.5
2 法人税	10,115,194	23.1	11,443,691	25.1	13,273,567	27.1	14,917,877	30.4	14,744,398	28.9
3 相続税	1,442,531	3.3	1,446,457	3.2	1,565,678	3.2	1,518,585	3.1	1,502,560	2.9
4 地価税	298	0.0	227	0.0	167	0.0	685	0.0	224	0.0
5 消費税	9,712,817	22.4	9,974,306	21.9	10,583,409	21.6	10,463,331	21.3	10,271,861	20.1
6 酒税	1,684,183	3.9	1,659,860	3.6	1,585,339	3.2	1,547,297	3.2	1,524,183	3.0
7 たばこ税	903,158	2.1	909,737	2.0	886,737	1.8	927,169	1.9	925,346	1.8
8 揮発油税	2,182,106	5.0	2,191,036	4.8	2,167,598	4.4	2,117,375	4.3	2,110,543	4.1
9 石油ガス税	14,272	0.0	14,332	0.0	14,231	0.0	13,973	0.0	13,666	0.0
10 航空機燃料税	90,950	0.2	88,006	0.2	88,589	0.2	90,493	0.2	88,039	0.2
11 石油石炭税	478,339	1.1	480,274	1.1	493,126	1.0	511,726	1.0	512,851	1.0
12 電源開発促進税	-	-	-	-	-	-	-	-	352,157	0.7
13 自動車重量税	767,086	1.8	748,847	1.6	757,420	1.5	734,953	1.5	739,857	1.5
14 関税	802,860	1.9	817,659	1.8	885,669	1.8	944,021	1.9	940,991	1.8
15 とん税	8,809	0.0	9,036	0.0	9,116	0.0	9,306	0.0	9,645	0.0
16 その他	113	0.0	24	0.0	48	0.0	43	0.0	38	0.0
17 印紙収入	1,165,079	2.7	1,135,024	2.5	1,168,832	2.4	1,218,125	2.5	1,201,845	2.4
18 合計	43,282,403	100.0	45,589,013	100.0	49,065,439	100.0	49,069,052	100.0	51,018,246	100.0

(注) この表は、「(1)租税及び印紙収入決算額調べ」の「租税及び印紙収入決算額⑦」欄の一般会計分の累年比較を示したものである。

1 Income tax (withholding tax, self-assessment tax, Total)	7 Tobacco tax	13 Motor vehicle tonnage tax
2 Corporation tax	8 Gasoline tax	14 Customs duty
3 Inheritance tax	9 Liquefied petroleum gas tax	15 Tonnage tax
4 Land value tax	10 Aviation fuel tax	16 Others
5 Consumption tax	11 Petroleum and coal tax	17 Stamp revenue
6 Liquor tax	12 Promotion of power-resources development tax	18 Grand Total

(単位：百万円、%)
(In millions of yen, %)

20 FY2008		21 FY2009		22 FY2010		23 FY2011		24 FY2012		25 FY2013		税 目 Tax Items
決 算 額 Amount settled	構成比 Component ratio	決 算 額 Amount settled	構成比 Component ratio	決 算 額 Amount settled	構成比 Component ratio	決 算 額 Amount settled	構成比 Component ratio	決 算 額 Amount settled	構成比 Component ratio	決 算 額 Amount settled	構成比 Component ratio	
12,161,180	27.5	10,499,519	27.1	10,677,036	25.7	11,010,764	25.7	11,472,513	26.1	12,759,155	27.2	源泉所得税
2,823,894	6.4	2,414,368	6.2	2,307,316	5.6	2,465,427	5.8	2,519,974	5.7	2,771,658	5.9	申告所得税
14,985,074	33.9	12,913,887	33.3	12,984,351	31.3	13,476,192	31.5	13,992,487	31.9	15,530,813	33.1	所 得 税 計
10,010,600	22.6	6,356,407	16.4	8,967,688	21.6	9,351,426	21.8	9,758,311	22.2	10,493,718	22.3	法 人 税
1,454,907	3.3	1,349,778	3.5	1,250,439	3.0	1,474,381	3.4	1,503,946	3.4	1,574,336	3.4	相 続 税
121	0.0	43	0.0	56	0.0	145	0.0	15	0.0	116	0.0	地 価 税
9,968,893	22.5	9,807,541	25.3	10,033,311	24.2	10,194,597	23.8	10,350,429	23.6	10,829,301	23.1	消 費 税
1,461,367	3.3	1,416,756	3.7	1,389,290	3.3	1,369,318	3.2	1,349,638	3.1	1,370,852	2.9	酒 税
850,859	1.9	822,383	2.1	907,671	2.2	1,031,547	2.4	1,017,942	2.3	1,037,548	2.2	た ば こ 税
1,889,385	4.3	2,715,189	7.0	2,750,101	6.6	2,648,399	6.2	2,621,915	6.0	2,574,263	5.5	揮 発 油 税
12,976	0.0	12,324	0.0	11,888	0.0	11,301	0.0	10,713	0.0	10,265	0.0	石 油 ガ ス 税
83,578	0.2	79,266	0.2	74,931	0.2	46,247	0.1	49,360	0.1	52,188	0.1	航 空 機 燃 料 税
511,044	1.2	486,791	1.3	501,932	1.2	519,103	1.2	566,946	1.3	599,473	1.3	石 油 石 炭 税
340,472	0.8	329,277	0.9	349,166	0.8	331,379	0.8	328,049	0.7	328,292	0.7	電 源 開 発 促 進 税
717,047	1.6	635,112	1.6	446,541	1.1	447,754	1.0	396,894	0.9	381,356	0.8	自 動 車 重 量 税
883,109	2.0	731,880	1.9	785,881	1.9	874,227	2.0	897,230	2.0	1,034,379	2.2	関 税
9,427	0.0	8,851	0.0	9,512	0.0	9,681	0.0	9,829	0.0	9,972	0.0	と ん 税
22	0.0	20	0.0	14	0.0	32	0.0	27	0.0	6	0.0	そ の 他
1,088,425	2.5	1,067,572	2.8	1,024,021	2.5	1,046,873	2.4	1,077,676	2.5	1,126,069	2.4	印 紙 収 入
44,267,304	100.0	38,733,076	100.0	41,486,794	100.0	42,832,602	100.0	43,931,407	100.0	46,952,947	100.0	合 計

Note: This table shows yearly comparison of the part for general account revenues in the column of "Amount settled of Tax and Stamp revenues ㉗" of "Survey of the Amount settled of Tax and Stamp Revenues".

(3) 国税収入構成（直接税・間接税等）の累年比較

Yearly Comparison of Composition of National Tax Revenue (Direct tax, Indirect tax)

年 度 Fiscal Year	国 税 National tax						国税・地方税計 Total of National tax and Local tax					
	直接税 Direct tax	間接税等 Indirect tax	計 Total	割 合 Percentage		直接税 Direct tax	間接税等 Indirect tax	計 Total	割 合 Percentage			
				直接税 Direct tax	間接税等 Indirect tax				直接税 Direct tax	間接税等 Indirect tax		
	億円 100 million yen	億円 100 million yen	億円 100 million yen	%	%	億円 100 million yen	億円 100 million yen	億円 100 million yen	%	%		
平成15 FY2003	254,727	198,967	453,694	56.1	43.9	524,493	255,858	780,351	67.2	32.8		
16 2004	279,858	201,171	481,029	58.2	41.8	556,131	260,286	816,417	68.1	31.9		
17 2005	315,413	207,492	522,905	60.3	39.7	605,181	265,769	870,949	69.5	30.5		
18 2006	335,007	206,162	541,169	61.9	38.1	640,998	265,233	906,231	70.7	29.3		
19 2007	323,273	203,285	526,558	61.4	38.6	668,234	260,992	929,226	71.9	28.1		
20 2008	264,507	193,802	458,309	57.7	42.3	606,048	247,845	853,894	71.0	29.0		
21 2009	212,941	189,492	402,433	52.9	47.1	513,770	240,492	754,262	68.1	31.9		
22 2010	246,255	190,849	437,074	56.3	43.7	536,362	243,875	780,237	68.7	31.3		
23 2011	258,581	193,173	451,754	57.2	42.8	547,423	246,046	793,468	69.0	31.0		
24 2012	276,251	194,241	470,492	58.7	41.3	567,792	247,309	815,100	69.7	30.3		
25 2013	311,381	200,893	512,274	60.8	39.2	611,064	254,952	866,017	70.6	29.4		

資料：財務省主税局調

(注) 1 国税、地方税ともに決算額である。

2 国税収入には特別会計分を含んでいる。

Source: Tax Bureau, Ministry of Finance

Note: 1 Both figures of National and Local tax are settlements.

2 National tax revenue includes Special Account Revenue.

(4) 国税収入構成（直接税・間接税等）の国際比較

International Comparison of Composition of National Revenue (Direct tax, Indirect tax)

(単位：%)

(In Percent)

年 度 Fiscal Year	日 本 Japan		アメリカ U.S.A.		イギリス U.K.		ドイツ Germany		フランス France		イタリア Italy	
	直接税 Direct tax	間接税等 Indirect tax	直接税 Direct tax	間接税等 Indirect tax	直接税 Direct tax	間接税等 Indirect tax	直接税 Direct tax	間接税等 Indirect tax	直接税 Direct tax	間接税等 Indirect tax	直接税 Direct tax	間接税等 Indirect tax
平成15 FY2003	56.1	43.9	91.6	8.4	56.3	43.7	41.7	58.3	42.8	57.2	51.5	48.5
16 2004	58.2	41.8	91.8	8.2	57.1	42.9	41.2	58.8	41.2	58.8	50.6	49.4
17 2005	60.3	39.7	92.7	7.3	59.2	40.8	41.4	58.6	41.1	58.9	50.7	49.3
18 2006	61.9	38.1	93.5	6.5	60.0	40.0	43.4	56.6	41.9	58.1	52.2	47.8
19 2007	61.4	38.6	94.5	5.5	59.6	40.4	43.7	56.3	42.0	58.0	53.6	46.4
20 2008	57.7	42.3	94.0	6.0	61.3	38.7	44.9	55.1	42.4	57.6	55.1	44.9
21 2009	52.9	47.1	92.7	7.3	59.7	40.3	41.6	58.4	40.6	59.4	55.0	45.0
22 2010	56.3	43.7	92.3	7.7	58.5	41.5	41.3	58.7	43.0	57.0	53.4	46.6
23 2011	57.2	42.8	92.6	7.4	56.3	43.7	42.4	57.6	41.1	58.9	52.5	47.5
24 2012	58.7	41.3	92.7	7.3	56.0	44.0	43.9	56.1	42.6	57.4
25 2013	60.8	39.2	93.3	6.7	54.1	45.9	45.0	55.0	43.9	56.1

資料：財務省主税局調

Source: Tax Bureau, Ministry of Finance

(5) 歳出及び歳入に対する租税収入の累年比較

Yearly Comparison of Ratio of Tax Revenue to Annual Revenue and Expenditure

年 度 Fiscal Year	一般会計歳出総額 Total of General Account Expenditure ①	一般会計歳入総額 Total of General Account Revenue ②	租税及び印紙収入 Tax and Stamp revenues ③	割 合 Percentage	
				③ / ①	③ / ②
	億円 100 million yen	億円 100 million yen	億円 100 million yen	%	%
平成15 FY2003	824,160	856,228	432,824	52.5	50.6
16 2004	848,968	888,975	455,890	53.7	51.3
17 2005	855,196	890,003	490,654	57.4	55.1
18 2006	814,455	844,127	490,691	60.2	58.1
19 2007	818,426	845,535	510,182	62.3	60.3
20 2008	846,974	892,082	442,673	52.3	49.6
21 2009	1,009,734	1,071,142	387,331	38.4	36.2
22 2010	953,123	1,005,346	414,868	43.5	41.3
23 2011	1,007,154	1,099,795	428,326	42.5	38.9
24 2012	970,872	1,077,620	439,314	45.2	40.8
25 2013	1,001,889	1,060,447	469,529	46.9	44.3

資料：財務省主税局調

(注) 各年度とも決算額である。

Source: Tax Bureau, Ministry of Finance

Note: Figures for each fiscal year are settlements.

(6) 歳出及び歳入に対する租税収入の国際比較

International Comparison of Ratio of Tax Revenue to Annual Revenue and Expenditure

国 名 Name of the country	歳 出 額 Amount of Annual Expenditure ①	歳 入 額 Amount of Annual Revenue ②	国 税 収 入 National Tax Revenue ③	割 合 Percentage	
				③ / ①	③ / ②
	億ドル 100 million dollars	億ドル 100 million dollars	億ドル 100 million dollars	%	%
アメリカ U.S.A.	34,546	18,273	17,246	49.9	94.4
	百万ポンド Million pounds	百万ポンド Million pounds	百万ポンド Million pounds		
イギリス U.K.	516,532	446,549	383,625	74.3	85.9
	百万ユーロ Million euros	百万ユーロ Million euros	百万ユーロ Million euros		
ドイツ Germany	308,201	308,201	281,967	91.5	91.5
	百万ユーロ Million euros	百万ユーロ Million euros	百万ユーロ Million euros		
フランス France	462,883	387,446	370,220	80.0	95.6
	百万ユーロ Million euros	百万ユーロ Million euros	百万ユーロ Million euros		
イタリア Italy	548,638	464,823	410,775	74.9	88.4

資料：財務省主税局調

(注) 1 平成25年分(年度)

2 アメリカは、会計年度(10月～9月)計数(歳入額及び国税収入は社会保障税を控除した額)である。

3 イギリスは、年度実績額である。

4 ドイツは、暦年計数である。

5 フランスは、会計年度(1月～12月)の実績見込額である。

6 イタリアは、決算額である。

7 アメリカ、イギリス、フランスについては、歳入額に公債発行による収入を含めていない。

Source: Tax Bureau, Ministry of Finance

Note: 1 2013 (FY).

2 With respect to the US, the figures are computed by fiscal year (from October to September). (As for the Amount of Annual Revenue and National Tax Revenue, social security tax is deducted from these amounts.)

3 The figures of the UK are provisional appraisals by calendar year.

4 With respect to Germany, the figures are computed by calendar year.

5 The figures of France are estimates for the fiscal year (from January to December).

6 The figures of Italy are settlements.

7 The income by public debt issue is not included in the amount of the annual revenue for the United States, United Kingdom, and France.

1-2 国民所得に対する租税負担率

Ratio of Tax Burden to National Income

(1) 租税負担率の累年比較

Yearly Comparison of Ratio of Tax Burden

年度 Fiscal Year	国民所得 National Income	租税負担額 Amount of Tax Burden			負担率 Ratio of Tax Burden		1人当たり国民所得 National Income per Capita	1人当たり租税負担額 Amount of Tax Burden per Capita		人口 Population
		国税 National Tax	地方税 Local Tax	国税、 地方税計 Total of National Tax and Local Tax	国税 National Tax	国税、 地方税計 Total of National Tax and Local Tax		国税 National Tax	国税、 地方税計 Total of National Tax and Local Tax	
	億円 100 million yen	億円 100 million yen	億円 100 million yen	億円 100 million yen	%	%	円 Yen	円 Yen	円 Yen	万人 10 thousand
平成15 FY 2003	3,681,009	453,694	326,657	780,351	12.3	21.2	2,882,996	355,337	611,177	12,768
16 2004	3,701,166	481,029	335,388	816,417	13.0	22.1	2,897,195	376,539	639,074	12,775
17 2005	3,741,251	522,905	348,044	870,949	14.0	23.3	2,928,114	409,255	681,654	12,777
18 2006	3,781,903	541,169	365,062	906,231	14.3	24.0	2,957,384	423,185	708,657	12,788
19 2007	3,812,392	526,558	402,668	929,226	13.8	24.4	2,978,431	411,373	725,958	12,800
20 2008	3,550,380	458,309	395,585	853,894	12.9	24.1	2,772,651	357,914	666,844	12,805
21 2009	3,443,848	402,433	351,830	754,263	11.7	21.9	2,689,876	314,327	589,129	12,803
22 2010	3,527,028	437,074	343,163	780,237	12.4	22.1	2,754,845	341,384	609,417	12,803
23 2011	3,495,971	451,754	341,714	793,468	12.9	22.7	2,736,786	353,651	621,159	12,774
24 2012	3,519,578	470,492	344,608	815,100	13.4	23.2	2,760,453	369,013	639,294	12,750
25 2013	3,620,550	512,274	353,743	866,017	14.1	23.9	2,844,555	402,478	680,403	12,728

資料：財務省主税局調

(注) 1 国民所得は、内閣府の「国民経済計算(93SNA)」による実績値である。

2 人口は、毎月全国推計人口(総務省)の年度平均である。

Source: Tax Bureau, Ministry of Finance

Note: 1 Figures for national income are actual amounts computed on the basis of "National Economic Accounting (93 System of National Accounts: 93SNA) by Cabinet Office.

2 Figures for population are averages for the fiscal year derived from "Monthly Estimate of National Population" (Ministry of Internal Affairs and Communications).

(2) 租税負担率の国際比較

International Comparison of Ratio of Tax Burden

国名 Name of the country	国民所得 National Income	租税負担額 Amount of Tax Burden			負担率 Ratio of Tax Burden		1人当たり国民所得 National Income per Capita	1人当たり租税負担額 Amount of Tax Burden per Capita		人口 Population
		国税 National Tax	州税、 地方税 State Tax and Local Tax	国税、州税 地方税計 Total of National Tax and State Tax and Local Tax	国税 National Tax	国税、 州税 地方税計 Total of National Tax and State Tax and Local Tax		国税 National Tax	国税、州税 地方税計 Total of National Tax and State Tax and Local Tax	
	億ドル 100 million dollars	億ドル 100 million dollars	億ドル 100 million dollars	億ドル 100 million dollars	%	%	ドル Dollars	ドル Dollars	ドル Dollars	万人 10 thousand
アメリカ U.S.A.	128,976	16,501	14,103	30,603	12.8	23.7	(4,766,024)	(609,753)	(1,130,875)	31,391
イギリス U.K.	1,230,050	416,178	26,567	442,745	33.8	36.0	(3,559,217)	(1,204,234)	(1,281,107)	6,324
ドイツ Germany	2,056,377	320,117	298,755	618,872	15.6	30.1	(3,639,294)	(566,530)	(1,095,255)	8,193
フランス France	1,470,706	458,002	121,296	579,298	31.1	39.4	(3,357,298)	(1,045,519)	(1,322,411)	6,352
イタリア Italy	1,111,049	370,773	113,982	484,755	33.4	43.6	(2,705,779)	(902,957)	(1,180,542)	5,954

資料：財務省主税局調

(注) 1 各国とも平成24年分(年度)である。

2 ()内は日本円に換算したものである。

Source: Tax Bureau, Ministry of Finance

Note: 1 Figures for 2012 (FY2012) are shown for each country.

2 Figures in brackets are converted into yen.

1 - 3 Organization Chart of National Tax Agency

(FY2013) (Number of persons: 55,856)

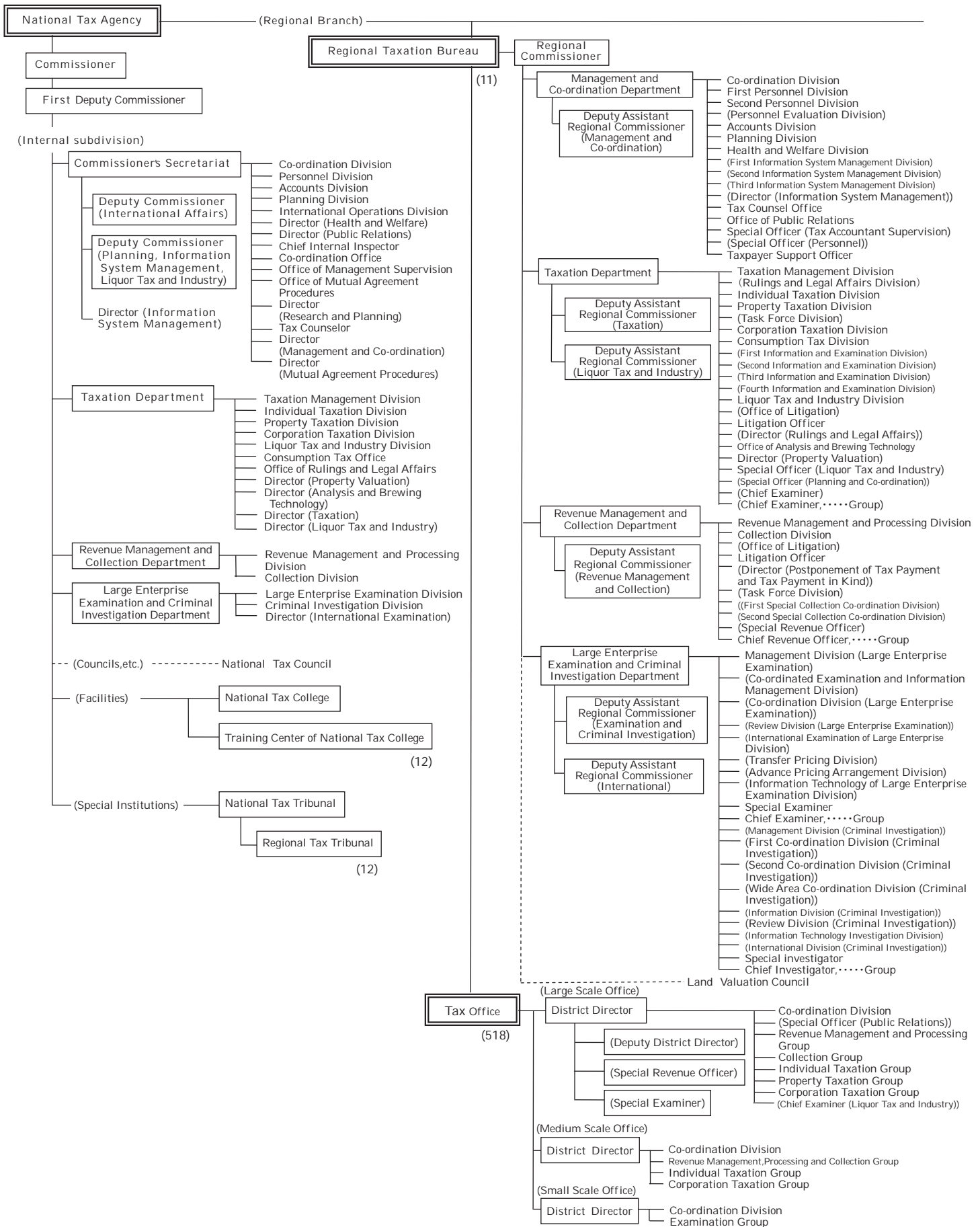

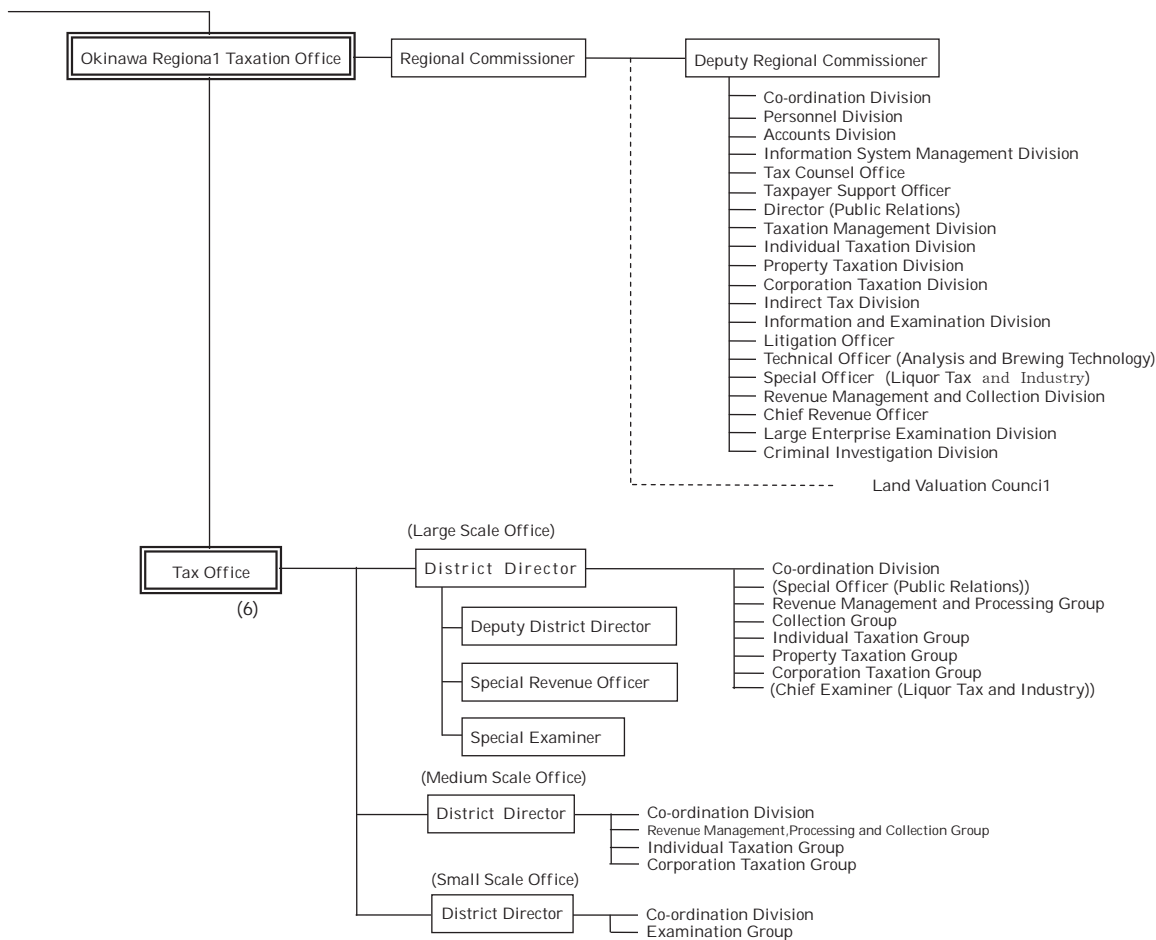

Note:

- 1 The Taxation Departments of Regional Taxation Bureaus other than Kanazawa, Takamatsu, and Kumamoto are composed as follows:
First Taxation Department, and Second Taxation Department
- 2 The Examination and Criminal Investigation Departments of Tokyo, Nagoya and Osaka Regional Taxation Bureaus are composed as follows:
Tokyo: First Examination Department, Second Examination Department Third Examination Department, Fourth Examination Department, and Criminal Investigation Department
Nagoya: Examination Department and Criminal Investigation Department
Osaka: First Examination Department, Second Examination Department, and Criminal Investigation Department
- 3 Organization of Regional Taxation Bureau and Taxation Office written in brackets are those which are not located in every Bureau/Office.

1-4 管 区 表

Table of District under Jurisdiction

(1) 都道府県別面積、人口、税務署数等

Area, Population, and Number of Taxation offices by prefecture

国税局・都道府県 Regional Taxation Bureau / Prefecture		面 積 Area	世 帯 数 Number of Households	人 口 Population	税務署数 Number of Taxation Offices	市 数 Number of Cities	町 数 Number of Towns	村 数 Number of Villages
		km ²	千世帯 Thousand	千人 Thousand		Special ward	Ward	(21)
札幌 Sapporo	北海道 Hokkaido	83,424	2,727	5,463	30	35	区 10 129	15
仙台 Sendai	青森 Aomori	9,645	585	1,368	7	10		22
	岩手 Iwate	15,275	516	1,311	9	14		15
	宮城 Miyagi	6,859	951	2,329	10	13	区 5	21
	秋田 Akita	11,638	425	1,070	8	13		9
	山形 Yamagata	6,652	407	1,151	8	13		19
	福島 Fukushima	13,784	760	1,976	10	13		31
	計 Total	66,947	3,644	9,206	52	76	区 5 117	34
関東信越 Kanto Shinetsu	茨城 Ibaraki	6,097	1,187	2,994	8	32		10
	栃木 Tochigi	6,408	793	2,010	8	14		12
	群馬 Gunma	6,362	808	2,020	9	12		15
	埼玉 Saitama	3,768	3,086	7,289	15	40	区 10	22
	新潟 Niigata	10,364	875	2,355	13	20	区 8	6
	長野 Nagano	13,104	846	2,161	10	19		23
	計 Total	48,811	7,596	18,828	63	137	区 18 88	50
東京 Tokyo	千葉 Chiba	5,083	2,704	6,248	14	37	区 6	16
	東京 Tokyo	2,106	6,700	13,202	48	26	特区 23	5
	神奈川 Kanagawa	2,416	4,114	9,101	18	19	区 28	13
	山梨 Yamanashi	4,201	350	862	4	13		8
		計 Total	14,229	13,868	29,412	84	95	特区 23 区 34
金沢 Kanazawa	富山 Toyama	2,046	406	1,092	4	10		4
	石川 Ishikawa	4,186	466	1,163	5	11		8
	福井 Fukui	4,190	285	808	6	9		8
	計 Total	12,624	1,157	3,063	15	30		20
名古屋 Nagoya	岐阜 Gifu	9,769	793	2,098	7	21		19
	静岡 Shizuoka	7,254	1,519	3,803	13	23	区 10	12
	愛知 Aichi	5,123	3,097	7,479	20	38	区 16	14
	三重 Mie	5,759	769	1,869	8	14		15
		計 Total	29,347	6,177	15,249	48	96	区 26 60
大阪 Osaka	滋賀 Shiga	3,767	548	1,422	7	13		6
	京都 Kyoto	4,612	1,176	2,586	13	15	区 11	10
	大阪 Osaka	1,905	4,118	8,879	31	33	区 31	9
	兵庫 Hyogo	8,401	2,460	5,655	21	29	区 9	12
	奈良 Nara	3,691	578	1,403	4	12		15
	和歌山 Wakayama	4,725	438	1,012	7	9		20
	計 Total	27,351	9,318	20,957	83	111	区 51 72	15
広島 Hiroshima	鳥取 Tottori	3,507	233	587	3	4		14
	島根 Shimane	6,708	285	711	7	8		10
	岡山 Okayama	7,011	817	1,945	13	15	区 4	10
	広島 Hiroshima	8,479	1,273	2,876	16	14	区 8	9
	山口 Yamaguchi	6,112	657	1,443	11	13		6
	計 Total	31,922	3,264	7,563	50	54	区 12 49	4
高松 Takamatsu	徳島 Tokushima	4,147	330	782	6	8		15
	香川 Kagawa	1,863	427	1,010	6	8		9
	愛媛 Ehime	5,676	645	1,437	8	11		9
	高知 Kochi	7,104	353	754	6	11		17
	計 Total	18,804	1,756	3,983	26	38		50
福岡 Fukuoka	福岡 Fukuoka	4,854	2,296	5,119	18	28	区 14	30
	佐賀 Saga	2,441	321	852	5	10		10
	長崎 Nagasaki	4,132	626	1,425	8	13		8
		計 Total	11,559	3,244	7,396	31	51	区 14 48
熊本 Kumamoto	熊本 Kumamoto	7,272	757	1,826	10	14	区 5	23
	大分 Oita	5,100	526	1,198	9	14		3
	宮崎 Miyazaki	6,794	516	1,142	6	9		14
	鹿児島 Kagoshima	9,044	803	1,703	11	19		20
		計 Total	30,673	2,602	5,869	36	56	区 5 60
沖縄 Okinawa	沖縄 Okinawa	2,281	601	1,448	6	11		11
全国計 Grand Total		377,972	55,952	128,438	524	790	特区 23 区 175 746	(189) 183

(注) 1 面積は、国土地理院調べによる(平成26年10月1日現在)。国税局計、全国計が内訳と不適合であるのは、境界未定分を国税局計、全国計に含めたためである。
 2 世帯数、人口は総務省調べによる(平成26年1月1日現在)。
 3 税務署数は、平成26年7月10日現在による。
 4 市、町、村数は、総務省調べによる(平成26年4月1日現在)。
 5 「市数」及び「町数」欄の「特区」及び「区」の計数は本書には含まれていない。
 6 ()内は、北方領土を含んだ計数である。

Note:1 Figures for area are based on the survey by the Geographical Survey Institute, Ministry of Land infrastructure and Transport (as of October 1, 2014). The discrepancy between total by Regional Taxation Bureaus or grand total and total of specific figures comes from the fact that total by Regional Taxation Bureaus or grand total include figures for areas with borders undetermined.
 2 The numbers of households and population are based on the survey by the Ministry of Internal Affairs and Communications (as of January 1, 2014).
 3 The numbers of taxation offices as of July 10, 2014, are listed.
 4 The numbers of cities, towns and villages are based on the survey by the Ministry of Internal Affairs and Communications (as of April 1, 2014).
 5 Figures for "Special ward" and "ward" in the columns of "Number of Cities" and "Number of Towns" are Extra in this book.
 6 Figures in brackets include the six villages of the Northern Territories.

(2) 国税局の管轄区域

District under Jurisdiction of Regional Taxation Bureau

名称 Name	所在地 Location
国税庁 National Tax Agency	東京都千代田区霞が関3丁目1番1号 3-1-1 Kasumigaseki, Chiyoda Ku, Tokyo
札幌国税局 Sapporo Regional Taxation Bureau	札幌市中央区大通西10丁目 10 Odori-nishi, Chuo Ku, Sapporo City
仙台国税局 Sendai Regional Taxation Bureau	仙台市青葉区本町3丁目3番1号 3-3-1 Honcho, Aoba Ku, Sendai City
関東信越国税局 Kanto Shinetsu Regional Taxation Bureau	さいたま市中央区新都心1番地1 1-1 Shin-toshin, Chuo Ku, Saitama City
東京国税局 Tokyo Regional Taxation Bureau	東京都中央区築地5丁目3番1号 5-3-1 Tsukiji, Chuo Ku, Tokyo
金沢国税局 Kanazawa Regional Taxation Bureau	金沢市広坂2丁目2番60号 2-2-60 Hirosaka, Kanazawa City
名古屋国税局 Nagoya Regional Taxation Bureau	名古屋市中区三の丸3丁目3番2号 3-3-2 Sannomaru, Naka Ku, Nagoya City
大阪国税局 Osaka Regional Taxation Bureau	大阪市中央区大手前1丁目5番63号 1-5-63 Otemae, Chuo Ku, Osaka City
広島国税局 Hiroshima Regional Taxation Bureau	広島市中区上八丁堀6番30号 6-30 Kami-Hacchobori, Naka Ku, Hiroshima City
高松国税局 Takamatsu Regional Taxation Bureau	高松市天神前2番10号 2-10 Tenjinmae, Takamatsu City
福岡国税局 Fukuoka Regional Taxation Bureau	福岡市博多区博多駅東2丁目11番1号 2-11-1 Hakataeki-higashi, Hakata Ku, Fukuoka City
熊本国税局 Kumamoto Regional Taxation Bureau	熊本市西区春日2丁目10番1号 2-10-1 Kasuga, Nishi Ku, Kumamoto City
沖縄国税事務所 Okinawa Regional Taxation Office	那覇市旭町9番地 9 Asahicho, Naha City

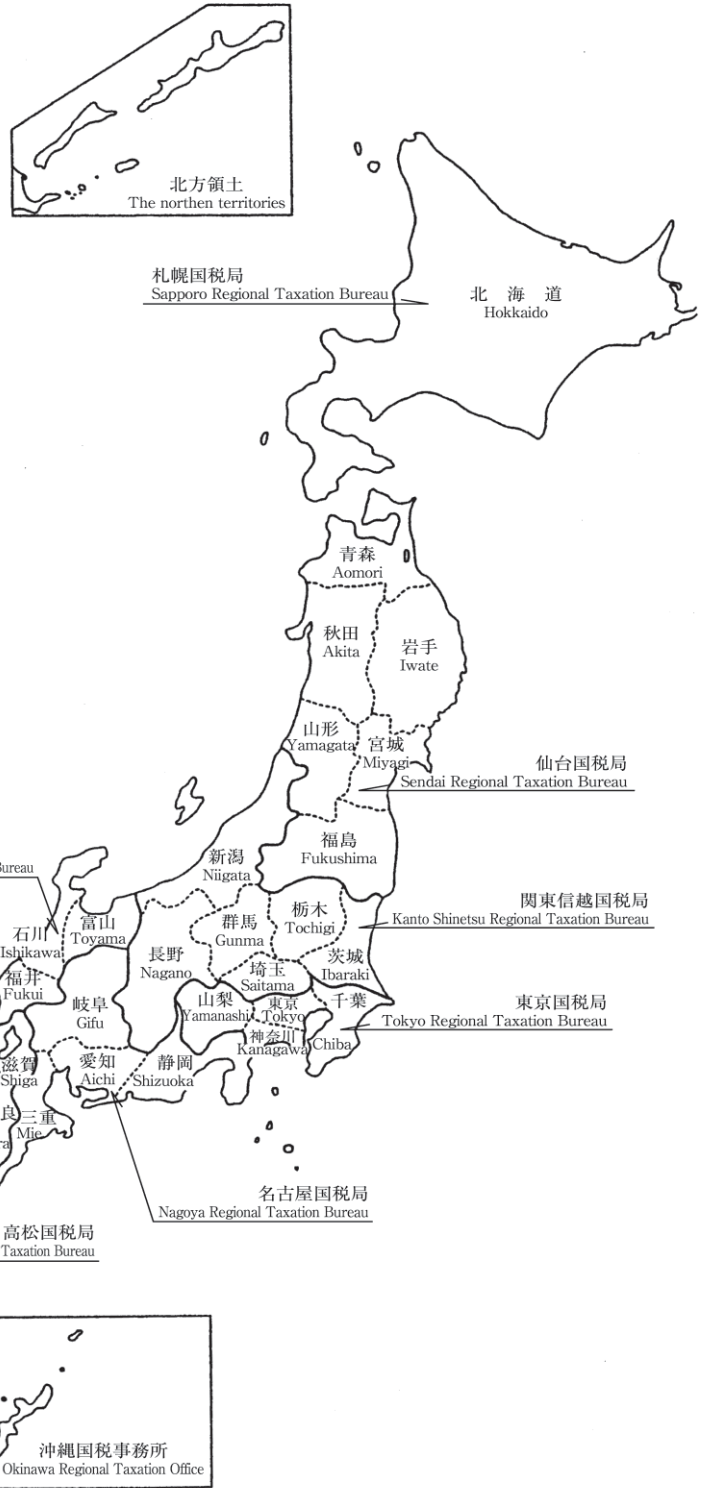

第Ⅱ編 直接国税編

PART II Direct National Tax

2	申告所得税	Self-assessment Income Tax
3	源泉所得税	Withholding Income Tax
4	法人税	Corporation Tax
5	相続税	Inheritance Tax
6	贈与税	Gift Tax

2 申告所得税

Self-assessment Income Tax

統計表を見る方のために
For the people who use the statistical table

1 利用上の注意

Notes on use

この章は、平成25年1月1日から12月31日までの間の所得について、平成26年3月31日までに申告又は処理（更正、決定等）した者の6月30日現在の課税の事績を、全数調査の方法で調査・集計したものである。したがって、給与所得者等で源泉徴収による納税額があっても確定申告等を要しない者は、調査の対象から除かれている。

This section shows the statistics of taxation for the income earned between January 1 and December 31 in 2013 as of June 30, 2014, with respect to persons who filed final returns or whose cases processed (correction or determination) were completed by March 31. Figures were surveyed and computed based on the method of complete survey.

Therefore, the people who do not need to file final returns after the payment through withholding system are not subject to the survey.

2 人員の集計方法について

Aggregation of number of taxpayers

- (1) 「2-1 課税状況」及び「2-2 所得階級別人員」
"2-1 Statistics of Taxation" and "2-2 Number of Taxpayers by Income Range"

所得者区分 Type of income earners	所得者の定義 Definition of income earners
事業所得者 Operating income earners	各種所得の金額のうち事業所得の金額が他の各種所得の金額の合計額より大きい者を掲げた。 Income earners whose operating income is larger than the total of all other income.
その他所得者 Other income earners	各種の所得を有する者で、事業所得者以外の者を掲げた。 Income earners not classified as operating income earners.
不動産所得者 Real estate income earners	その他所得者で、利子所得、配当所得、給与所得、退職所得、山林所得、譲渡所得、一時所得、雑所得の金額のいずれよりも不動産所得の金額の方が大きい者を掲げた。 Other income earners whose real estate income is larger than any one of the following: interest income, dividend income, employment income, retirement income, forestry income, capital gains, occasional income, and miscellaneous income.
給与所得者 Employment income earners	その他所得者で、利子所得、配当所得、不動産所得、退職所得、山林所得、譲渡所得、一時所得、雑所得の金額のいずれよりも給与所得の金額の方が大きい者を掲げた。 Other income earners whose employment income is larger than any one of the following: interest income, dividend income, real estate income, retirement income, forestry income, capital gains, occasional income, and miscellaneous income.
雑所得者 Miscellaneous income earners	その他所得者で、利子所得、配当所得、不動産所得、給与所得、退職所得、山林所得、譲渡所得、一時所得の金額のいずれよりも雑所得の金額の方が大きい者を掲げた。 Other income earners whose miscellaneous income is larger than any one of the following: interest income, dividend income, real estate income, employment income, retirement income, forestry income, capital gains, and occasional income.
他の区分に該当しない所得者 Income earners not otherwise classified	その他所得者のうち、不動産所得者、給与所得者、雑所得者以外の者を掲げた。 Other income earners not classified as real estate earners, employment income earners or miscellaneous income earners.

(注) 上記の判定を行う場合の各種所得の金額について

- 各種所得の金額の計算上生じた損失額がある場合には、その損失額はないものとした。
- 総合課税の長期譲渡所得の金額又は一時所得の金額がある場合には、それぞれその金額の2分の1に相当する金額とした。
- 分離課税の譲渡所得の金額がある場合には、その金額から譲渡所得の特別控除額を控除した後の金額とした。

(Note) Computation of income for the purpose of the above classifications

- No amount of loss has been considered for the purpose of computing each income.
- Only 50% of long-term capital gains subject to comprehensive taxation or occasional income have been considered for the purpose of computing such gains or income.
- Capital gains subject to separate taxation are considered after subtracting the special deduction applicable to such capital gains.

(2) 「2-3 所得種類別人員、所得金額」
 "2-3 Number of income earners by Income Type, and Amount of Income"

所得区分 Type of income	主たるもの Main	従たるもの Secondary
事業所得 Operating income	営業等所得及び農業所得の人員の合計を掲げた。 Total number of business income earners and farm earner.	各種所得金額を有する者を掲げた（主たるものに計上される場合を除く。）。 Number of each type of income earner (except for those counted as "main").
営業等所得 Business income	各種所得の金額のうち営業等所得の金額が他の各種所得の金額のいずれよりも大きい者を掲げた。 Number of income earners whose business income is the largest of all types of income.	
農業所得 Farm income	各種所得の金額のうち農業所得の金額が他の各種所得の金額のいずれよりも大きい者を掲げた。 Number of income earners whose farm income is the largest of all types of income.	
利子所得 Interest income	各種所得の金額のうち利子所得の金額が他の各種所得の金額のいずれよりも大きい者を掲げた。 Number of income earners whose interest income is the largest of all types of income.	
配当所得 Dividend income	各種所得の金額のうち配当所得の金額（申告分離課税を選択した上場株式等にかかる配当所得を含む。）が他の各種所得の金額のいずれよりも大きい者を掲げた。 Number of income earners whose dividend income (including those arising from listed shares for which separate self-assessment taxation is elected) is the largest of all types of income.	
不動産所得 Real estate income	各種所得の金額のうち不動産所得の金額が他の各種所得の金額のいずれよりも大きい者を掲げた。 Number of income earners whose real estate income is the largest of all types of income.	
給与所得 Employment income	各種所得の金額のうち給与所得の金額が他の各種所得の金額のいずれよりも大きい者を掲げた。 Number of income earners whose employment income is the largest of all types of income.	
総合譲渡所得 Comprehensive capital gains	各種所得の金額のうち総合譲渡所得の金額が他の各種所得の金額のいずれよりも大きい者を掲げた。 Number of income earners whose comprehensive capital gains is the largest of all types of income.	
一時所得 Occasional income	各種所得の金額のうち一時所得の金額が他の各種所得の金額のいずれよりも大きい者を掲げた。 Number of income earners whose occasional income is the largest of all types of income.	
雑所得 Miscellaneous income	各種所得の金額のうち雑所得の金額が他の各種所得の金額のいずれよりも大きい者、またはいずれにも該当しない者を掲げた。 Number of income earners whose miscellaneous income is the largest of all types of income, or those not classified as any other type of income earner.	
分離短期譲渡所得 Short-term separate capital gains	各種所得の金額のうち分離短期譲渡所得の金額が他の各種所得の金額のいずれよりも大きい者を掲げた。 Number of income earners whose short-term separate capital gains is the largest of all types of income.	
分離長期譲渡所得 Long-term separate capital gains	各種所得の金額のうち分離長期譲渡所得の金額が他の各種所得の金額のいずれよりも大きい者を掲げた。 Number of income earners whose long-term separate capital gains is the largest of all types of income.	
株式等の譲渡所得等 Capital gains of stocks, etc.	各種所得の金額のうち株式等の譲渡所得等の金額が他の各種所得の金額のいずれよりも大きい者を掲げた。 Number of income earners whose capital gains of stocks, etc. is the largest of all types of income.	
山林所得 Timber income	各種所得の金額のうち山林所得の金額が他の各種所得の金額のいずれよりも大きい者を掲げた。 Number of income earners whose timber income is the largest of all types of income.	
退職所得 Retirement income	各種所得の金額のうち退職所得の金額が他の各種所得の金額のいずれよりも大きい者を掲げた。 Number of income earners whose retirement income is the largest of all types of income.	

3 申告所得税の税率等（課税所得金額又は課税退職所得金額に対して）（平成25年分）
Rate of self-assessed income tax to taxable income or taxable retirement income (for 2013)

課税所得金額 Amount of taxable income	税率 Tax rate (%)	控除額 Amount of deduction (yen)
195 万円未満の場合 Under 1.95 million yen	5%	0 円
330 万円未満の場合 Under 3.3 million yen	10	97,500
695 万円未満の場合 Under 6.95 million yen	20	427,500
900 万円未満の場合 Under 9 million yen	23	636,000
1,800 万円未満の場合 Under 18 million yen	33	1,536,000
1,800 万円以上の場合 More than 18 million yen	40	2,796,000

4 申告所得税の主な諸控除等（平成25年分）

(1) 所得控除

- イ 基礎控除 380,000円
- ロ 配偶者控除 380,000円
- ただし、
老人控除対象配偶者 480,000円
- ハ 配偶者特別控除

配偶者の合計所得金額	控除額
380,000円まで	0円
380,001円から 399,999円まで	380,000円
400,000円から 449,999円まで	360,000円
450,000円から 499,999円まで	310,000円
500,000円から 549,999円まで	260,000円
550,000円から 599,999円まで	210,000円
600,000円から 649,999円まで	160,000円
650,000円から 699,999円まで	110,000円
700,000円から 749,999円まで	60,000円
750,000円から 759,999円まで	30,000円
760,000円以上	0円

- ニ 扶養控除 380,000円
- ただし、
特定扶養親族 630,000円
老人扶養親族のうち同居老親等 580,000円
老人扶養親族のうち同居老親等以外 480,000円
- ホ 雑損控除 次の(イ)又は(ロ)のいずれか多い方の金額
(イ) 災害等の損失額で総所得金額等の10%を超える金額
(ロ) 災害関連支出の金額で50,000円を超える金額
- ヘ 医療費控除 支払った医療費から100,000円と総所得金額等の5%とのいずれか少ない方の金額を控除した金額（最高200万円）
- ト 生命保険料控除 次の(イ)から(ハ)までによる各保険料控除の合計(適用限度額12万円)
- (イ) 平成24年1月1日以後に締結した保険契約等に係る控除
 - A 生命保険料
支払保険料等の金額に応じて次の区分の金額
 - a 20,000円以下の場合
全額

4 Principal deductions under self-assessed income tax (for 2013)

(1) Exemptions and deductions from income

- A. Standard deduction 380,000 yen
- B. Standard spousal exemption 380,000 yen
- Elderly spouse exemption 480,000 yen
- C. Special spousal exemption

Spouse's total income	Amount of deduction
Up to 380,000 yen	0 yen
From 380,001 yen to 399,999 yen	380,000 yen
From 400,000 yen to 449,999 yen	360,000 yen
From 450,000 yen to 499,999 yen	310,000 yen
From 500,000 yen to 549,999 yen	260,000 yen
From 550,000 yen to 599,999 yen	210,000 yen
From 600,000 yen to 649,999 yen	160,000 yen
From 650,000 yen to 699,999 yen	110,000 yen
From 700,000 yen to 749,999 yen	60,000 yen
From 750,000 yen to 759,999 yen	30,000 yen
More than 760,000 yen	0 yen

- D. Standard dependency exemption 380,000 yen
- Exemption for a designated dependent 630,000 yen
- Exemption for a cohabitating, elderly dependent parent 580,000 yen
- Exemption for elderly dependent other than a cohabitating parent 480,000 yen
- E. Casualty loss deduction
The larger of either of the following amounts:
(a) The portion of casualty loss that exceeds 10% of total net income
(b) The portion of expenses related to casualty loss, etc. that exceeds 50,000 yen
- F. Deduction for medical expenses
Actual medical expenses minus the smaller of the following amounts (maximum deduction of: 2 million yen):
(a) 100,000 yen
(b) 5% of total net income
- G. Deduction for life insurance premiums
Total calculated deductions for each type of premiums from (a) to (c) (maximum 120,000 yen)
(a) Deduction for contracts, etc. concluded on and after January 1, 2012
(i) Life insurance premium
① Premiums paid up to 20,000 yen:
the full amount

- b 20,000円を超え40,000円以下の場合
支払保険料等×1/2+10,000円
- c 40,000円を超える場合
支払保険料等×1/4+20,000円 (最高4万円)
- B 個人年金保険料
Aの計算に同じ
- C 介護医療保険料
Aの計算に同じ
- (㊦) 平成23年12月31日以前に締結した保険契約等に係る控除
 - A 生命保険料
支払保険料等の金額に応じて次の区分の金額
 - a 25,000円以下の場合
全額
 - b 25,000円を超え50,000円以下の場合
支払保険料等×1/2+12,500円
 - c 50,000円を超える場合
支払保険料等×1/4+25,000円 (最高5万円)
 - B 個人年金保険料
Aの計算に同じ
- (㊧) (イ)と(㊦)の双方について保険料控除の適用を受ける場合
の控除額の計算
 - A 生命保険料
(イ)Aと(㊦)Aの合計 (最高4万円)
 - B 個人年金保険料
(イ)Bと(㊦)Bの合計 (最高4万円)

チ 社会保険料控除 …… 支払った社会保険料の全額

リ 地震保険料控除

- (イ) 地震保険料
支払保険料の金額に応じて次の区分の金額
 - A 50,000円以下の場合
全額
 - B 50,000円を超える場合
50,000円
- (㊦) 旧長期損害保険料
支払保険料の金額に応じて次の区分の金額
 - A 10,000円以下の場合
全額
 - B 10,000円を超え20,000円以下の場合
支払保険料 × 1/2 + 5,000円
 - C 20,000円を超える場合
15,000円
- (㊧) (イ)と(㊦)がある場合
(イ)と(㊦)の合計 (最高5万円)

ヌ 小規模企業共済等掛金控除 …… 支払った小規模企業共済掛金(旧第2種共済掛金を除く。)、確定拠出年金法の企業型年金掛金及び個人型年金加入者掛金、心身障害者扶養共済掛金の合計額

ル 障害者、寡婦、寡夫、勤労学生控除 …… 270,000円

ただし、特別障害者 …… 400,000円
同居特別障害者 …… 750,000円
特定の寡婦 …… 350,000円

ロ 寄附金控除

$$\left[\begin{array}{l} \text{震災関連寄附金以外の} \quad \text{震災関連} \\ \text{特定寄附金の額の合計額} + \text{寄附金の額の} \\ \text{(注1)} \quad \quad \quad \quad \quad \quad \quad \quad \text{合計額} \end{array} \right] - 2,000\text{円}$$

(注2)

(注1) 所得金額の合計額の40%相当額を限度とする。
(注2) 所得金額の合計額の80%相当額を限度とする。

- ② Premiums paid between 20,000 and 40,000 yen:
premiums paid × 1/2 + 10,000 yen
- ③ Premiums paid over 40,000 yen:
premiums paid × 1/4 + 20,000 yen (maximum 40,000 yen)
- (ii) Personal pension insurance premium
The same calculation method as (i)
- (iii) Medical care insurance premiums
The same calculation method as (i)
- (b) Deduction for contracts, etc. concluded on and before December 31, 2011
 - (i) Life insurance premium
 - ① Premiums paid up to 25,000 yen:
the full amount
 - ② Premiums paid between 25,000 and 50,000 yen:
premiums paid × 1/2 + 12,500 yen
 - ③ Premiums paid over 50,000 yen:
premiums paid × 1/4 + 25,000 yen (maximum 50,000 yen)
 - (ii) Personal pension insurance premium
The same calculation method as (i)
- (c) Calculation for deduction in the case that the taxpayer want to take deduction for both (a) and (b)
 - (i) Life insurance premium
Total calculated deductions from (i)① and (ii)①
(maximum 40,000 yen)
 - (ii) Personal pension insurance premium
Total calculated deductions from (i)② and (ii)②
(maximum 40,000 yen)

H. Deduction for social insurance premiums

The full amount of social insurance premiums paid

I. Deduction for earthquake insurance premiums

(a) Standard earthquake insurance premiums

- (i) Premiums paid up to 50,000 yen:
the full amount
- (ii) Premiums paid over 50,000 yen:
50,000 yen

(b) Previous long-term casualty insurance premiums

- (i) Premiums paid up to 10,000 yen:
the full amount
- (ii) Premiums paid between 10,000 and 20,000 yen:
premiums paid × 1/2 + 5,000 yen
- (iii) Premiums paid over 20,000 yen:
15,000 yen

(c) In the case where both (a) and (b) have been paid

Total calculated deductions from (a) and (b)

(maximum: 50,000 yen)

J. Deduction for premiums paid into mutual aid societies for small businesses, etc.

The total amount of premiums paid into mutual aid societies for small businesses (contracts with the previous Type 2 Aid Corporation are not included), or with corporate pension premiums and personal pension premiums based on the Defined Contribution Pension Act, or premiums paid into mutual aid societies for people with disabilities

K. Exemption for persons with disabilities,

Widows, widowers, and working students …… 270,000 yen

Exemption for persons with severe disabilities …… 400,000 yen

Exemption for cohabitating dependents with severe disabilities …… 750,000 yen

Exemption for designated widows …… 350,000 yen

L. Deductions for donations

$$\left[\begin{array}{l} \text{Amount of donation other} \quad \text{Amount of} \\ \text{than that of earthquake} \quad + \text{earthquake} \\ \text{-related donation (note:1)} \quad \text{-related donation} \end{array} \right] - 2,000\text{ yen}$$

(note:2)

(note:1) The maximum amount is set at the amount equivalent to 40% of the total income.

(note:2) The maximum amount is set at the amount equivalent to 80% of the total income.

(参考) 震災関連寄附金

国又は東日本大震災により著しい被害が生じた地方公共団体に支出した寄附金及び東日本大震災に関連する寄附金で、一定の要件を満たすものとして財務大臣が指定した寄附金をいう。

(2) 税額控除

イ 配当控除 … 原則として、①剰余金の配当等に係る配当所得の金額の10%と、②特定証券投資信託の収益の分配に係る配当所得の金額の5%との合計額(課税総所得金額が1,000万円を超える場合、その超える金額に対応する配当については、①は5%、②は2.5%)。

ただし、基金利息、特定外貨建等証券投資信託の収益の分配金、投資法人の投資口の配当等、外国法人からの配当金や確定申告しないこと又は申告分離課税を選択した配当所得等は配当控除の対象とならない。

ロ 外国税額控除 … 外国所得税のうち、次の算式により計算した控除限度額までの金額

$$\text{控除限度額} = \frac{\text{その年分の所得税額}}{\text{その年分の所得総額}} \times \frac{\text{その年分の国外所得総額}}{\text{その年分の所得総額}}$$

ハ 住宅借入金等特別控除

家屋の新築・購入・増改築をした場合に次のとおり適用される。

A 平成11年1月1日から平成13年6月30日までの間に居住の用に供した場合

$$\left[\begin{array}{l} \text{住宅の取得等に係る} \\ \text{借入金又は債務の年} \\ \text{末残高 5,000万円以} \\ \text{下の部分の金額} \end{array} \right] \times 0.5\% \cdots \rightarrow \left[\begin{array}{l} \text{100円未満の} \\ \text{端数切捨て} \end{array} \right] \\ \text{(最高25万円)}$$

B 平成16年中に居住の用に供した場合

$$\left[\begin{array}{l} \text{住宅の取得等に係る} \\ \text{借入金又は債務の年} \\ \text{末残高 5,000万円以} \\ \text{下の部分の金額} \end{array} \right] \times 1\% \cdots \rightarrow \left[\begin{array}{l} \text{100円未満の} \\ \text{端数切捨て} \end{array} \right] \\ \text{(最高50万円)}$$

C 平成17年中に居住の用に供した場合

$$\left[\begin{array}{l} \text{住宅の取得等に係る} \\ \text{借入金又は債務の年} \\ \text{末残高 4,000万円以} \\ \text{下の部分の金額} \end{array} \right] \times 0.5\% \cdots \rightarrow \left[\begin{array}{l} \text{100円未満の} \\ \text{端数切捨て} \end{array} \right] \\ \text{(最高20万円)}$$

D 平成18年中に居住の用に供した場合

$$\left[\begin{array}{l} \text{住宅の取得等に係る} \\ \text{借入金又は債務の年} \\ \text{末残高 3,000万円以} \\ \text{下の部分の金額} \end{array} \right] \times 0.5\% \cdots \rightarrow \left[\begin{array}{l} \text{100円未満の} \\ \text{端数切捨て} \end{array} \right] \\ \text{(最高15万円)}$$

(Reference) Earthquake related donation

Donations made to the government of Japan or local authorities of areas that suffered significant damage from the Great East Japan Earthquake and donations in connection with the Great East Japan Earthquake, which satisfy certain conditions designated by the Minister of Finance.

(2) Tax credits

A. Tax credit for dividends

In principle, the tax credit for dividends is the total of (1) 10% of dividend income from profits and (2) 5% of dividend income from revenue on specific securities investment funds. (If total taxable income exceeds 10 million yen, the tax credit for dividends on the portion of income over 10 million yen is 5% for (1) and 2.5% for (2).) However, interest on endowment, dividends of profits from specified securities in foreign currency investment funds, dividends of profits from securities investment trusts (except for specified securities investment trusts), dividends of profits from investments by investment firms, dividends from foreign corporations, and dividend income not reported in a final return cannot be used to calculate the tax credit for dividends.

B. Foreign tax credit

The portion of foreign income tax up to the deduction limit computed according to the following formula:

$$\text{Deduction limit} = \frac{\text{Amount of income tax for the year}}{\text{Total income for the year}} \times \frac{\text{Total income from sources outside Japan for the year}}{\text{Total income for the year}}$$

C. Special credit for loans relating to a dwelling

This credit is for housing loans toward the construction of, purchase of, or additions and improvements to a dwelling (referred to in the calculations as “acquisition, etc.”), and applies as follows.

(a) For housing loans acquired between January 1, 1999, and June 30, 2001:

$$\left[\begin{array}{l} \text{The year-end balance} \\ \text{up to 50 million yen of} \\ \text{borrowings or debt} \\ \text{incurred toward} \\ \text{acquisition, etc. of a} \\ \text{residence} \end{array} \right] \times 0.5\% \cdots \rightarrow \left[\begin{array}{l} \text{Rounded down to the} \\ \text{nearest 100 yen} \\ \text{(250,000 yen maximum)} \end{array} \right]$$

(b) For housing loans acquired in 2004:

$$\left[\begin{array}{l} \text{The year-end balance up} \\ \text{to 50 million yen of} \\ \text{borrowings or debt} \\ \text{incurred toward} \\ \text{acquisition, etc. of a} \\ \text{residence} \end{array} \right] \times 1\% \cdots \rightarrow \left[\begin{array}{l} \text{Rounded down to the} \\ \text{nearest 100 yen} \\ \text{(500,000 yen maximum)} \end{array} \right]$$

(c) For housing loans acquired in 2005:

$$\left[\begin{array}{l} \text{The year-end balance up} \\ \text{to 40 million yen of} \\ \text{borrowings or debt} \\ \text{incurred toward} \\ \text{acquisition, etc. of a} \\ \text{residence} \end{array} \right] \times 0.5\% \cdots \rightarrow \left[\begin{array}{l} \text{Rounded down to the} \\ \text{nearest 100 yen} \\ \text{(200,000 yen maximum)} \end{array} \right]$$

(d) For housing loans acquired in 2006:

$$\left[\begin{array}{l} \text{The year-end balance up} \\ \text{to 30 million yen of} \\ \text{borrowings or debt} \\ \text{incurred toward} \\ \text{acquisition, etc. of a} \\ \text{residence} \end{array} \right] \times 0.5\% \cdots \rightarrow \left[\begin{array}{l} \text{Rounded down to} \\ \text{the nearest 100 yen} \\ \text{(150,000 yen maximum)} \end{array} \right]$$

E 平成19年中に居住の用に供した場合
(Fを選択する場合を除く。)

$$\left[\begin{array}{l} \text{住宅の取得等に係る} \\ \text{借入金又は債務の年} \\ \text{末残高 2,500万円以} \\ \text{下の部分の金額} \end{array} \right] \times 0.5\% \cdots \rightarrow \left[\begin{array}{l} \text{100円未満の} \\ \text{端数切捨て} \end{array} \right] \\ \text{(最高12万5千円)}$$

F 平成19年中に居住の用に供し、Eに代えて控除額の特例
を選択する場合

$$\left[\begin{array}{l} \text{住宅の取得等に係る} \\ \text{借入金又は債務の年} \\ \text{末残高 2,500万円以} \\ \text{下の部分の金額} \end{array} \right] \times 0.6\% \cdots \rightarrow \left[\begin{array}{l} \text{100円未満の} \\ \text{端数切捨て} \end{array} \right] \\ \text{(最高15万円)}$$

G 平成20年中に居住の用に供した場合
(Hを選択する場合を除く。)

$$\left[\begin{array}{l} \text{住宅の取得等に係る} \\ \text{借入金又は債務の年} \\ \text{末残高 2,000万円以} \\ \text{下の部分の金額} \end{array} \right] \times 1\% \cdots \rightarrow \left[\begin{array}{l} \text{100円未満の} \\ \text{端数切捨て} \end{array} \right] \\ \text{(最高20万円)}$$

H 平成20年中に居住の用に供し、Gに代えて控除額の特例
を選択する場合

$$\left[\begin{array}{l} \text{住宅の取得等に係る} \\ \text{借入金又は債務の年} \\ \text{末残高 2,000万円以} \\ \text{下の部分の金額} \end{array} \right] \times 0.6\% \cdots \rightarrow \left[\begin{array}{l} \text{100円未満の} \\ \text{端数切捨て} \end{array} \right] \\ \text{(最高12万円)}$$

I 平成21年1月1日から平成22年12月31日までの間に居住
の用に供した場合

$$\left[\begin{array}{l} \text{住宅の取得等に係る} \\ \text{借入金又は債務の年} \\ \text{末残高 5,000万円以} \\ \text{下の部分の金額} \end{array} \right] \times 1\% \cdots \rightarrow \left[\begin{array}{l} \text{100円未満の} \\ \text{端数切捨て} \end{array} \right] \\ \text{(最高50万円)}$$

J 平成23年中に居住の用に供した場合

$$\left[\begin{array}{l} \text{住宅の取得等に係る} \\ \text{借入金又は債務の年} \\ \text{末残高 4,000万円以} \\ \text{下の部分の金額} \end{array} \right] \times 1\% \cdots \rightarrow \left[\begin{array}{l} \text{100円未満の} \\ \text{端数切捨て} \end{array} \right] \\ \text{(最高40万円)}$$

K 平成24年中に居住の用に供した場合

$$\left[\begin{array}{l} \text{住宅の取得等に係る} \\ \text{借入金又は債務の年} \\ \text{末残高 3,000万円以} \\ \text{下の部分の金額} \end{array} \right] \times 1\% \cdots \rightarrow \left[\begin{array}{l} \text{100円未満の} \\ \text{端数切捨て} \end{array} \right] \\ \text{(最高30万円)}$$

L 平成25年中に居住の用に供した場合

$$\left[\begin{array}{l} \text{住宅の取得等に係る} \\ \text{借入金又は債務の年} \\ \text{末残高 2,000万円以} \\ \text{下の部分の金額} \end{array} \right] \times 1\% \cdots \rightarrow \left[\begin{array}{l} \text{100円未満の} \\ \text{端数切捨て} \end{array} \right] \\ \text{(最高20万円)}$$

(e) For housing loans acquired in 2007 (excluding cases where this
is to be calculated based on (f), below):

$$\left[\begin{array}{l} \text{The year-end balance} \\ \text{up to 25 million yen of} \\ \text{borrowings or debt} \\ \text{incurred toward} \\ \text{acquisition, etc. of a} \\ \text{residence} \end{array} \right] \times 0.5\% \cdots \rightarrow \left[\begin{array}{l} \text{Rounded down to the} \\ \text{nearest 100 yen} \end{array} \right] \\ \text{(125,000 yen maximum)}$$

(f) For housing loans acquired in 2007 in specific cases where the
taxpayer chooses to take a credit in lieu of (e), above:

$$\left[\begin{array}{l} \text{The year-end balance up to 25} \\ \text{million yen of borrowings or} \\ \text{debt incurred toward} \\ \text{acquisition, etc. of a residence} \end{array} \right] \times 0.6\% \cdots \rightarrow \left[\begin{array}{l} \text{Rounded down to} \\ \text{the nearest 100 yen} \end{array} \right] \\ \text{(150,000 yen maximum)}$$

(g) For housing loans acquired in 2008 (excluding cases where this
is to be calculated based on (h), below):

$$\left[\begin{array}{l} \text{The year-end balance up} \\ \text{to 20 million yen of} \\ \text{borrowings or debt} \\ \text{incurred toward} \\ \text{acquisition, etc. of a} \\ \text{residence} \end{array} \right] \times 1\% \cdots \rightarrow \left[\begin{array}{l} \text{Rounded down to} \\ \text{the nearest 100 yen} \end{array} \right] \\ \text{(200,000 yen maximum)}$$

(h) For housing loans acquired in 2008 in specific cases where the
taxpayer chooses to take a credit in lieu of (g), above:

$$\left[\begin{array}{l} \text{The year-end balance up to} \\ \text{20 million yen of} \\ \text{borrowings or debt} \\ \text{incurred toward} \\ \text{acquisition, etc. of a} \\ \text{residence} \end{array} \right] \times 0.6\% \cdots \rightarrow \left[\begin{array}{l} \text{Rounded down to} \\ \text{the nearest 100 yen} \end{array} \right] \\ \text{(120,000 yen maximum)}$$

(i) For housing loans acquired between January 1, 2009, and
December 31, 2010:

$$\left[\begin{array}{l} \text{The year-end balance up} \\ \text{to 50 million yen of} \\ \text{borrowings or debt} \\ \text{incurred toward} \\ \text{acquisition, etc. of a} \\ \text{residence} \end{array} \right] \times 1\% \cdots \rightarrow \left[\begin{array}{l} \text{Rounded down to} \\ \text{the nearest 100 yen} \end{array} \right] \\ \text{(500,000 yen maximum)}$$

(j) For housing loans acquired in 2011:

$$\left[\begin{array}{l} \text{The year-end balance up} \\ \text{to 40 million yen of} \\ \text{borrowings or debt} \\ \text{incurred toward} \\ \text{acquisition, etc. of a} \\ \text{residence} \end{array} \right] \times 1\% \cdots \rightarrow \left[\begin{array}{l} \text{Rounded down to} \\ \text{the nearest 100 yen} \end{array} \right] \\ \text{(400,000 yen maximum)}$$

(k) For housing loans acquired in 2012:

$$\left[\begin{array}{l} \text{The year-end balance up} \\ \text{to 30 million yen of} \\ \text{borrowings or debt} \\ \text{incurred toward} \\ \text{acquisition, etc. of a} \\ \text{residence} \end{array} \right] \times 1\% \cdots \rightarrow \left[\begin{array}{l} \text{Rounded down to} \\ \text{the nearest 100 yen} \end{array} \right] \\ \text{(300,000 yen maximum)}$$

(l) For housing loans acquired in 2013:

$$\left[\begin{array}{l} \text{The year-end balance up} \\ \text{to 20 million yen of} \\ \text{borrowings or debt} \\ \text{incurred toward} \\ \text{acquisition, etc. of a} \\ \text{residence} \end{array} \right] \times 1\% \cdots \rightarrow \left[\begin{array}{l} \text{Rounded down to} \\ \text{the nearest 100 yen} \end{array} \right] \\ \text{(200,000 yen maximum)}$$

ニ 特定増改築等住宅借入金等特別控除

A 家屋の高齢者等居住改修工事等をして、ハのI~Kに代えて選択する場合に適用される。

$$\left(\begin{array}{l} \text{特定増改築等住宅} \\ \text{借入金等の年末残} \\ \text{高の 200万円以下} \\ \text{の部分の金額} \\ \text{(A)} \end{array} \right) \times 2\% + \left(\begin{array}{l} \text{増改築等住宅} \\ \text{借入金等の年} \\ \text{末残高1,000万} \\ \text{円以下の部分} \\ \text{の金額} \end{array} \right) - (A) \times 1\% \cdots \rightarrow \left(\begin{array}{l} \text{100円未満} \\ \text{の端数切} \\ \text{捨て} \end{array} \right) \quad \text{(最高12万円)}$$

B 家屋の断熱改修工事等をして、ハのI~Kに代えて選択する場合に適用される。

$$\left(\begin{array}{l} \text{特定増改築等住宅} \\ \text{借入金等の年末残} \\ \text{高の 200万円以下} \\ \text{の部分の金額} \\ \text{(A)} \end{array} \right) \times 2\% + \left(\begin{array}{l} \text{増改築等住宅} \\ \text{借入金等の年} \\ \text{末残高1,000万} \\ \text{円以下の部分} \\ \text{の金額} \end{array} \right) - (A) \times 1\% \cdots \rightarrow \left(\begin{array}{l} \text{100円未満} \\ \text{の端数切} \\ \text{捨て} \end{array} \right) \quad \text{(最高12万円)}$$

ホ 住宅耐震改修特別控除口

平成21年1月1日から平成25年12月31日の間に居住の用に供した場合に適用できる。

$$\left(\begin{array}{l} \text{住宅耐震改修に要し} \\ \text{た費用の額と住宅耐} \\ \text{震改修に係る耐震工} \\ \text{事の標準的な費用の} \\ \text{額のいずれか少ない} \\ \text{方の金額} \end{array} \right) \times 10\% \cdots \rightarrow \left(\begin{array}{l} \text{100円未満の} \\ \text{端数切捨て} \end{array} \right) \quad \text{(最高20万円)}$$

ヘ 住宅特定改修特別税額控除

家屋について高齢者等居住改修工事等又は一般断熱改修工事等を含む増改築等をして、平成21年4月1日から平成25年12月31日までに居住の用に供した場合に適用される。

A 高齢者等居住改修工事等を行った場合

$$\left(\begin{array}{l} \text{高齢者等居住改修工} \\ \text{事に要した費用の額と高} \\ \text{齢者等居住改修工事} \\ \text{の標準的な費用の額} \\ \text{のいずれか少ない方の} \\ \text{金額(最高200万円)} \\ \text{(注1)} \end{array} \right) \times 10\% \cdots \rightarrow \left(\begin{array}{l} \text{100円未満の} \\ \text{端数切捨て} \end{array} \right) \quad \text{(最高20万円) (注2)}$$

(注1) 平成24年中に居住の用に供した場合は、最高150万円
(注2) 平成24年中に居住の用に供した場合は、最高15万円

B 家屋の一般断熱改修工事等を行った場合

$$\left(\begin{array}{l} \text{一般断熱改修工事に} \\ \text{要した費用の額と一般断} \\ \text{熱改修工事の耐震工} \\ \text{事の標準的な費用の額} \\ \text{のいずれか少ない方の} \\ \text{金額(最高200万円、(太} \\ \text{陽光発電設備設置工} \\ \text{事等を含む場合は、最} \\ \text{高300万円))} \end{array} \right) \times 10\% \cdots \rightarrow \left(\begin{array}{l} \text{100円未満の} \\ \text{端数切捨て} \end{array} \right) \quad \text{(最高20万円 (太陽光発電設備設置工} \\ \text{事等を含む場合は、最高30万円))}$$

D. Special credit for housing loans used for specified additions and improvements

(a) This credit is for housing loans toward renovations such as those for making a dwelling barrier free, and applies in cases where the taxpayer elects to take this credit in lieu of the credit under items from (i) to (k) in section C above:

$$\left(\begin{array}{l} \text{The year-end} \\ \text{balance up to 2} \\ \text{million yen of} \\ \text{borrowings or} \\ \text{debt incurred} \\ \text{toward specified} \\ \text{additions and} \\ \text{improvements to} \\ \text{a residence} \\ \text{(A)} \end{array} \right) \times 2\% + \left(\begin{array}{l} \text{The year-end} \\ \text{balance up to 10} \\ \text{million yen of} \\ \text{borrowings or} \\ \text{debt incurred} \\ \text{toward additions} \\ \text{and} \\ \text{improvements to} \\ \text{the residence} \end{array} \right) - (A) \times 1\% \cdots \rightarrow \left(\begin{array}{l} \text{Rounded} \\ \text{down to} \\ \text{the} \\ \text{nearest} \\ \text{100 yen} \end{array} \right) \quad \text{(120,000 yen maximum)}$$

(b) This credit is for housing loans toward renovations such as those for energy saving, and applies in cases where the taxpayer elects to take this credit in lieu of the credit under items from (i) to (k) in section C above:

$$\left(\begin{array}{l} \text{The year-end} \\ \text{balance up to 2} \\ \text{million yen} \\ \text{borrowings or} \\ \text{debt incurred} \\ \text{toward specified} \\ \text{additions and} \\ \text{improvements to} \\ \text{a residence} \\ \text{(A)} \end{array} \right) \times 2\% + \left(\begin{array}{l} \text{The year-end} \\ \text{balance up to 10} \\ \text{million yen of} \\ \text{borrowings or} \\ \text{debt incurred} \\ \text{toward additions} \\ \text{and} \\ \text{improvements to} \\ \text{the residence} \end{array} \right) - (A) \times 1\% \cdots \rightarrow \left(\begin{array}{l} \text{Rounded} \\ \text{down to} \\ \text{the} \\ \text{nearest} \\ \text{100 yen} \end{array} \right) \quad \text{(120,000 yen maximum)}$$

E. Special deduction for renovation for earthquake-resistant structures of houses

(a) For housing loans acquired between January 1, 2009, and December 31, 2013:

$$\left(\begin{array}{l} \text{The smaller amount of} \\ \text{either of the amount of} \\ \text{actual cost required for} \\ \text{the renovation for} \\ \text{earthquake-resistant} \\ \text{structures of a house or} \\ \text{the amount of standard} \\ \text{cost for such renovation} \end{array} \right) \times 10\% \cdots \rightarrow \left(\begin{array}{l} \text{Rounded down to} \\ \text{the nearest 100 yen} \end{array} \right) \quad \text{(200,000 yen maximum)}$$

F. Special tax credit for specified renovation of houses

When a person has implemented an extension and/or alteration, including renovation for the elderly, etc. or a general insulation retrofit, to his/her house and used the house as residence during the period from April 1, 2009, to December 31, 2013, a special tax credit is available.

(a) When having implemented renovation for the elderly, etc. to a house:

$$\left(\begin{array}{l} \text{The smaller amount of either} \\ \text{of the amount of actual cost} \\ \text{required for the renovation for} \\ \text{the elderly, etc. to a house or} \\ \text{the amount of standard cost} \\ \text{for such renovation, (2,000,000} \\ \text{yen maximum)} \\ \text{(note:1)} \end{array} \right) \times 10\% \cdots \rightarrow \left(\begin{array}{l} \text{Rounded down to} \\ \text{the nearest 100} \\ \text{yen} \end{array} \right) \quad \text{(200,000 yen maximum)(note:2)}$$

(note:1) For housing loans acquired in 2012, 1,500,000 yen maximum
(note:2) For housing loans acquired in 2012, 150,000 yen maximum

(b) When having implemented general insulation retrofit, etc.:

$$\left(\begin{array}{l} \text{The smaller amount of either of} \\ \text{the amount of actual cost} \\ \text{required for the general} \\ \text{insulation retrofit, etc. or the} \\ \text{amount of standard cost for such} \\ \text{construction (2,000,000 yen} \\ \text{maximum [when including the} \\ \text{installation of a photovoltaic} \\ \text{facility, 3,000,000 yen} \\ \text{maximum])} \end{array} \right) \times 10\% \cdots \rightarrow \left(\begin{array}{l} \text{Rounded down to} \\ \text{the nearest 100} \\ \text{yen} \end{array} \right) \quad \text{(200,000 yen maximum [when including the installation of a photovoltaic facility, 300,000 yen maximum])}$$

ト 認定長期優良住宅新築等特別税額控除

認定長期優良住宅の新築をし又は新築で購入をして、平成21年6月4日以後に居住の用に供した場合で一定の要件を満たすときに適用できる。

$$\left(\begin{array}{l} \text{認定長期優良住宅の} \\ \text{認定基準に適合する} \\ \text{ために必要となる標} \\ \text{準的なかかり増し費} \\ \text{用の額(最高500万} \\ \text{円) (注1)} \end{array} \right) \times 10\% \cdots \rightarrow \left(\begin{array}{l} \text{100円未満の} \\ \text{端数切捨て} \\ \text{(最高50万円) (注2)} \end{array} \right)$$

(注1) 平成23年12月31日以前に居住の用に供した場合は、最高1,000万円
(注2) 平成23年12月31日以前に居住の用に供した場合は、最高100万円

G. Special tax credit for new construction, etc. of approved excellent long-term houses

If you built or purchased a newly built certified long-life quality house and that house was used as a dwelling on or after June 4, 2009, a special tax deduction is available provided that certain conditions are met.

$$\left(\begin{array}{l} \text{The amount of the standard} \\ \text{additional cost required for} \\ \text{complying with the criteria} \\ \text{for approved excellent long-} \\ \text{term houses (5,000,000 yen} \\ \text{maximum) (note:1)} \end{array} \right) \times 10\% \cdots \rightarrow \left(\begin{array}{l} \text{Rounded down to} \\ \text{the nearest 100} \\ \text{yen} \\ \text{(500,000 yen maximum) (note:2)} \end{array} \right)$$

(note:1) Before a person implemented before December 31, 2011
10,000,000 yen maximum

(note:2) Before a person implemented before December 31, 2011
1,000,000 yen maximum

5 平成25年分申告所得税の青色申告の主な特典
Principal benefits of blue returns for self-assessment income tax in 2013

<p>[減価償却費等関係]</p> <ol style="list-style-type: none"> 耐用年数の短縮 機械装置の増加償却 エネルギー環境負荷低減推進設備等を取得した場合の特別償却 中小企業者が機械等を取得した場合の特別償却 沖縄の特定中小企業者が経営革新設備等を取得した場合の特別償却 (平成24年3月31日以前に経営革新計画につき所定の承認を受けた個人が平成25年3月31日以前に取得等した場合に限る。) 特定中小企業者が経営改善設備を取得した場合の特別償却 (平成25年4月1日以後に取得等した場合に限る。) 特定設備等の特別償却 集積区域における集積産業用資産の特別償却 特定農産加工品生産設備等の特別償却 特定地域における工業用機械等の特別償却 医療用機器等の特別償却 障害者を雇用する場合の機械等の割増償却 支援事業所取引金額が増加した場合の3年以内取得資産の割増償却 次世代育成支援対策に係る基準適合認定を受けた場合の建物等の割増償却 特定再開発建築物等の割増償却 倉庫用建物等の割増償却 <p>[引当金]</p> <ol style="list-style-type: none"> 貸倒引当金の設定 返品調整引当金の設定 退職給与引当金の設定 <p>[準備金等]</p> <ol style="list-style-type: none"> 金属鉱業等鉱害防止準備金の積立て 特定災害防止準備金の積立て 特定船舶に係る特別修繕準備金の積立て 探鉱準備金の積立て 新鉱床探鉱費の特別控除 農業経営基盤強化準備金の積立て 青色申告特別控除 中小企業者の少額減価償却資産の取得価額の必要経費算入の特例 	<p>[Related to Depreciation]</p> <ol style="list-style-type: none"> Shortening of useful life Extra depreciation for machinery and equipment operated for longer than average (additional depreciation) Special depreciation for acquisition, etc. of equipment to promote environmental loading reduction of energy Special depreciation for acquisition, etc. of machineries by small and medium-size enterprises Special depreciation in such cases as specified small and medium-sized enterprises in Okinawa acquiring management innovation facilities, etc. (in case a person who gets permission to a management innovation plan on or before March 31, 2012, acquired, etc. before March 31, 2013) Special depreciation for acquisition, etc. of management improvement facilities by specified small and medium-size enterprises (in case a person acquired, etc. after April 1, 2013). Special depreciation for specified facilities, etc. Special depreciation for clustered industrial-use assets in cluster zones Special depreciation for facilities to produce rice products for new use Special depreciation of industry-use machinery and the like in specified areas Special initial depreciation on equipment for medical treatment, etc. Special additional depreciation on machineries in the case of employment of handicapped person Special additional depreciation for assets acquired within three years in the case where the transaction amount has increased at an assisted business office Special additional depreciation on buildings, etc. of approved adaptability of advancement to support rising next-generation children Special additional depreciation on specified redeveloped buildings, etc. Special additional depreciation on buildings for storage, etc. <p>[Reserve fund]</p> <ol style="list-style-type: none"> Setting of reserve for bad debts Setting of reserve loss on goods unsold Setting of reserve for retirement allowance <p>[Provision]</p> <ol style="list-style-type: none"> Savings of reserve for prevention of mine pollution from metal mining, etc. Savings of reserve for prevention of specified disaster Savings of reserve for extraordinary repair of specified vessel Savings of reserve for mine prospecting Special deduction for expenditure in prospecting for mineral deposit Savings of reserve for bolstering base for agricultural businesses Special deduction for blue return Special treatment on accounting for small and medium-sized enterprises (Acquisition value of small amount depreciable assets included in necessary expense)
--	--

2-1 課税状況

Statistics of Taxation

(1) 申告及び処理の状況 (その1:合計)

Statistics of filing returns and cases processed (Part 1: Total)

区 分 Type	人 員			合 計 Total				
	Number of Income tax self-assessment	申告納税額のある者 Number of taxpayers who have income tax self-assessment	還付申告をした者 Number of filing returns for refund	総所得金額等 Amount of total net income, etc.	申告納税額のある者 Number of taxpayers who have income tax self-assessment	還付申告をした者 Number of filing returns for refund	申告納税額 Amount of self-assessment income tax	還付税額 Amount of refund
	人 Person	人 Person	人 Person	百万円 Million yen	百万円 Million yen	百万円 Million yen	百万円 Million yen	百万円 Million yen
平成20年分 2008	23,692,519	7,522,978	12,835,522	78,481,534	39,593,998	35,709,069	2,649,460	968,521
21 2009	23,673,901	7,176,061	12,993,086	73,187,564	35,386,457	34,583,246	2,272,510	977,809
22 2010	23,149,999	7,021,145	12,672,643	71,212,343	34,695,774	33,546,713	2,243,113	958,111
23 2011	21,853,494	6,071,242	12,791,783	70,148,209	33,679,014	34,090,237	2,309,271	995,314
24 2012	21,494,899	6,092,502	12,561,848	70,416,129	34,694,459	33,483,445	2,405,645	980,966
25 2013	21,402,336	6,227,270	12,385,211	74,415,540	38,588,172	33,675,947	2,715,356	1,024,050
確定申告 Final return	20,944,784	6,015,317	12,156,279	72,166,562	37,158,762	32,883,947	2,609,253	999,096
修正申告 Amended return	257,464	125,087	122,169	1,372,514	889,892	464,497	69,977	14,818
決定・増額更正 Determination or correction for increase	90,526	46,914	41,844	338,514	210,721	125,091	9,378	2517
減額更正 Correction for reduction	29,006	8,967	19,108	117,473	61,379	54,406	4,713	1,778
更正請求 Request for correction	80,556	30,985	45,811	420,476	267,419	148,007	22,036	5,842
異議申立決定等 Determination for request for reinvestigation	-	-	-	-	-	-	-	-
計 Total	実 Actual 21,402,336	実 Actual 6,227,270	実 Actual 12,385,211	74,415,540	38,588,172	33,675,947	2,715,356	1,024,050
法第103条による税額 Amount of tax by Sec. 103 of Income Tax Law	23,869	23,869	-	-	-	-	12,310	-
合計 Total	21,426,205	6,251,139	12,385,211	-	-	-	2,727,667	1,024,050
過少申告加算税 Additional tax for understatement	内 Including -	内 Including -	内 Including -	-	-	-	-	-
無申告加算税 Additional tax for failure to file	内 Including 228	内 Including 228	内 Including -	-	-	-	16	-
重加算税 Additional tax for fraud case	内 Including -	内 Including -	内 Including -	-	-	-	-	-
納税額等総計 Total amount of tax	-	-	-	-	-	-	2,727,683	1,024,050

調査対象等：平成25年分の申告所得税について、平成26年3月31日までに申告又は処理（更正、決定等）した者の6月30日現在の課税の事績を示したものである。ただし、法第103条による税額、過少申告加算税、無申告加算税及び重加算税は3月31日現在の課税の事績を示している。

- (注) 1 「人員」欄の「実」は実人員を示す。
2 加算税の「人員」欄は延人員を掲げ、内書は加算税の全額が異動したものを掲げた。
3 平成23年分以前については、3月31日現在の課税事績を示している。

Subject of survey: Taxation for Income Tax in 2013 as of June 30, 2014, with respect to persons who filed final returns or whose cases processed (correction or determination) were completed by March 31, 2014 is shown.
However amount of tax by Sec.103 of Income Tax Law, Additional tax for understatement, Additional tax for failure to file and Additional tax for fraud case is shown as of March 31.

Note: 1 "Actual" in the column of "Number of taxpayers" means actual number.

2 "Number of taxpayers" in the column of additional tax shows total number and the column of "including" shows the number of taxpayers for whom total amount of additional tax has changed.

3 Taxation for Income Tax until 2011 is shown as of March 31.

(1) 申告及び処理の状況（その2：事業所得者）
 Statistics of filing returns and cases processed (Part 2: Operating income earners)

区 分 Type	所得者別内訳 Breakdown by income earners							
	事業所得者 Operating income earners							
	人 員 Number of Income tax self-assessment	申告納税額のある者 Number of taxpayers who have income tax self-assessment	還付申告をした者 Number of filing returns for refund	総所得金額等 Amount of total net income, etc.	申告納税額のある者 Number of taxpayers who have income tax self-assessment	還付申告をした者 Number of filing returns for refund	申告納税額 Amount of self-assessment income tax	還付税額 Amount of refund
	人 Person	人 Person	人 Person	百万円 Million yen	百万円 Million yen	百万円 Million yen	百万円 Million yen	百万円 Million yen
平成20年分 2008	4,043,165	1,658,222	827,466	9,597,592	6,458,746	1,942,019	528,199	252,329
21 2009	3,932,773	1,471,946	843,837	8,794,256	5,717,918	1,884,162	485,260	247,756
22 2010	3,799,177	1,429,101	829,813	8,600,658	5,634,641	1,841,354	487,340	243,948
23 2011	3,806,998	1,540,875	828,120	8,708,448	5,947,381	1,807,457	515,129	240,468
24 2012	3,788,666	1,595,294	830,359	8,940,535	6,236,111	1,819,576	539,835	241,465
25 2013	3,750,190	1,612,275	825,641	8,994,776	6,346,215	1,818,486	558,530	246,458
確定申告 Final return	3,659,068	1,543,887	808,552	8,689,520	6,094,487	1,770,732	537,066	240,673
修正申告 Amended return	51,183	39,513	9,045	181,137	149,711	29,219	13,249	3,659
決定・増額更正 Determination or correction for increase	19,608	16,710	1,968	53,322	47,582	4,657	2,260	465
減額更正 Correction for reduction	4,215	2,535	1,323	10,432	7,242	2,586	344	290
更正請求 Request for correction	16,116	9,630	4,753	60,365	47,192	11,292	5,611	1,372
異議申立決定等 Determination for request for reinvestigation	-	-	-	-	-	-	-	-
計 Total	実 3,750,190	実 1,612,275	実 825,641	8,994,776	6,346,215	1,818,486	558,530	246,458

- 用語の説明： 1 総所得金額等とは、総所得金額（利子、配当、不動産、事業、給与、譲渡、一時、雑の各所得金額の合計）、分離譲渡所得、株式等に係る譲渡所得等、上場株式等の配当等に係る配当所得、先物取引に係る雑所得等、山林所得、退職所得の各金額の合計額をいい、損益通算、純損失及び雑損失の繰越控除後の金額をいう。
- 2 申告納税額とは、総所得金額等から所得控除した後の課税所得金額に、所定の税率を乗じて計算した税額から、税額控除、源泉徴収税額等を控除した後の納付すべき税額（平成25年分は、復興特別所得税を含む。）をいう。
- 3 更正請求とは、納税義務者の申告をした課税標準又はこれに対する税額の計算に誤りがあったことにより納付すべき税額が過大であるとき等、一定の理由に限り一定期間内に更正（改め直すこと）の請求をすることをいう。
- 4 法第103条による税額とは、確定申告書の提出がないために、予定納税額が年税額となった税額をいう。
- 5 加算税とは、法定申告期限までに適正な申告がない場合において、その申告を怠った程度に応じて課する税であって一種の行政罰の性格を有するものをいう。
- (1) 過少申告加算税……期限内の申告が過少であった場合に課されるもの
- (2) 無申告加算税……申告が期限後になった場合に課されるもの
- (3) 重加算税……所得の計算において事実を隠ぺい又は仮装していた場合に、過少申告加算税又は無申告加算税に代えて課されるもの

- Terminology: 1 Total net income, etc. means the sum of total net income (total of interest income, dividend income, real estate income, business income, capital gains, occasional income, and miscellaneous income), amount of capital gains for the separate transfer and stocks, income from dividends of listed stock type, miscellaneous income, etc. that lie forward business, timber income, and retirement income, which is the total income after the deduction of the carried-over aggregation of profit and loss, net loss, and casualty loss.
- 2 Amount of self-assessment income tax means the amount of tax to be paid, which is computed by deducting tax credit and amount of withholding income tax from the amount of tax or taxable income multiplied by tax rate (special income tax for reconstruction is included in 2013).
- 3 Request for correction means to request for correction by specified reasons within the limited period when the amount of tax to be paid is excessive because the tax base or the calculation on it in the returns filed by a taxpayer was incorrect.
- 4 Amount of tax by Sec. 103 of Income Tax Law means the amount of tax converted from estimated tax prepayment due to no filing of final returns.
- 5 Additional tax means the tax imposed according to the degree of negligence when returns are not filed, which is in nature a penalty for administrative offence.
- (a) Additional tax for understatement
It is imposed when self-assessment filed within the limited period was too small.
- (b) Additional tax for failure to tax
It is imposed when returns were filed after the limited period.
- (c) Additional tax for fraud case
It is imposed when facts were hidden or disguised in computing the income, instead of additional tax for understatement or additional tax for failure to file.

2 申告所得税

(1) 申告及び処理の状況（その3：不動産所得者）

Statistics of filing returns and cases processed (Part 3: Real estate income earners)

区 分 Type	所 得 者 別 内 訳 Breakdown by income earners							
	不 動 産 所 得 者 Real estate income earners							
	人 員 Number of Income tax self-assessment	申告納税額のある者 Number of taxpayers who have income tax self-assessment	還付申告をした者 Number of filing returns for refund	総所得金額等 Amount of total net income, etc.	申告納税額のある者 Number of taxpayers who have income tax self-assessment	還付申告をした者 Number of filing returns for refund	申告納税額 Amount of self-assessment income tax	還付税額 Amount of refund
	人 Person	人 Person	人 Person	百万円 Million yen	百万円 Million yen	百万円 Million yen	百万円 Million yen	百万円 Million yen
平成20年分 2008	1,537,998	1,088,327	95,250	6,174,572	5,824,708	133,282	710,333	6,463
21 2009	1,560,871	1,081,791	106,358	6,065,414	5,693,853	145,980	681,951	7,600
22 2010	1,551,068	1,062,298	110,525	5,884,461	5,504,113	153,501	648,836	7,407
23 2011	1,552,148	1,057,230	116,006	5,796,601	5,410,304	162,838	630,516	7,802
24 2012	1,555,847	1,070,758	115,276	5,838,626	5,466,095	159,562	629,803	7,663
25 2013	1,549,151	1,071,402	113,940	5,856,308	5,482,508	163,782	639,310	8,017
確定申告 Final return	1,514,452	1,040,033	111,870	5,685,983	5,317,566	159,433	620,053	7,774
修正申告 Amended return	19,796	18,064	1,060	105,061	102,211	2,402	13,048	149
決定・増額更正 Determination or correction for increase	7,419	7,123	181	26,160	25,649	399	1,784	15
減額更正 Correction for reduction	1,409	1,192	154	6,211	5,860	267	559	10
更正請求 Request for correction	6,075	4,990	675	32,893	31,222	1,280	3,866	68
異議申立決定等 Determination for request for reinvestigation	-	-	-	-	-	-	-	-
計 Total	実 Actual 1,549,151	実 Actual 1,071,402	実 Actual 113,940	5,856,308	5,482,508	163,782	639,310	8,017

(1) 申告及び処理の状況（その4：給与所得者）

Statistics of filing returns and cases processed (Part 4: Employment income earners)

区 分 Type	所得者別内訳 Breakdown by income earners							
	給与所得者 Employment income earners							
	人 員 Number of Income tax self-assessment	申告納税額のある者 Number of taxpayers who have income tax self-assessment	還付申告をした者 Number of filing returns for refund	総所得金額等 Amount of total net income, etc.	申告納税額のある者 Number of taxpayers who have income tax self-assessment	還付申告をした者 Number of filing returns for refund	申告納税額 Amount of self-assessment income tax	還付税額 Amount of refund
	人 Person	人 Person	人 Person	百万円 Million yen	百万円 Million yen	百万円 Million yen	百万円 Million yen	百万円 Million yen
平成20年分 2008	9,955,027	2,550,986	6,859,664	45,035,087	17,832,701	25,828,777	645,282	516,853
21 2009	9,763,658	2,393,997	6,829,277	41,970,232	16,078,243	24,688,061	558,728	517,277
22 2010	9,276,095	2,290,441	6,463,189	40,261,199	15,473,202	23,658,765	531,368	495,291
23 2011	9,459,372	2,304,349	6,711,438	40,948,103	15,499,521	24,533,555	525,506	532,056
24 2012	9,332,978	2,316,494	6,589,115	40,654,603	15,682,237	24,078,187	524,261	516,301
25 2013	9,252,114	2,363,919	6,474,343	41,397,244	16,691,803	23,866,185	576,751	514,362
確定申告 Final return	9,072,407	2,296,811	6,368,023	40,295,285	16,118,629	23,355,417	554,130	501,673
修正申告 Amended return	100,977	39,698	56,558	671,899	357,685	300,637	15,392	7,484
決定・増額更正 Determination or correction for increase	33,825	14,778	18,579	180,329	101,353	77,610	3,024	1,268
減額更正 Correction for reduction	11,433	2,545	8,621	55,285	19,772	34,699	746	972
更正請求 Request for correction	33,472	10,087	22,562	194,445	94,363	97,823	3,459	2,966
異議申立決定等 Determination for request for reinvestigation	-	-	-	-	-	-	-	-
計 Total	実 Actual 9,252,114	実 Actual 2,363,919	実 Actual 6,474,343	41,397,244	16,691,803	23,866,185	576,751	514,362

2 申告所得税

(1) 申告及び処理の状況 (その5: 雑所得者)

Statistics of filing returns and cases processed (Part 5: Miscellaneous income earners)

区 分 Type	所 得 者 別 内 訳 Breakdown by income earners							
	雑 所 得 者 Miscellaneous income earners							
	人 員 Number of Income tax self-assessment	申告納税額のある者 Number of taxpayers who have income tax self-assessment	還付申告をした者 Number of filing returns for refund	総所得金額等 Amount of total net income, etc.	申告納税額のある者 Number of taxpayers who have income tax self-assessment	還付申告をした者 Number of filing returns for refund	申告納税額 Amount of self-assessment income tax	還付税額 Amount of refund
	人 Person	人 Person	人 Person	百万円 Million yen	百万円 Million yen	百万円 Million yen	百万円 Million yen	百万円 Million yen
平成20年分 2008	7,618,234	1,965,641	4,817,392	11,754,655	4,071,886	7,326,137	74,141	165,880
21 2009	7,918,363	2,016,988	4,966,610	12,006,361	4,072,071	7,373,956	72,455	176,162
22 2010	8,003,221	2,014,246	5,011,984	11,905,619	4,013,245	7,431,445	70,738	181,650
23 2011	6,516,006	939,979	4,877,953	9,647,572	2,281,144	7,107,696	62,891	184,674
24 2012	6,274,962	860,326	4,765,731	9,260,504	2,089,859	6,947,157	49,835	181,688
25 2013	6,099,189	841,552	4,595,533	9,015,049	2,122,661	6,655,403	64,737	182,458
確定申告 Final return	5,965,564	807,767	4,498,606	8,719,163	2,021,321	6,462,838	60,272	177,993
修正申告 Amended return	74,161	20,860	51,373	175,942	67,684	106,882	3,398	2,412
決定・増額更正 Determination or correction for increase	28,888	7,737	20,908	60,545	18,850	41,559	367	721
減額更正 Correction for reduction	10,489	1,849	8,461	19,904	4,740	15,028	146	387
更正請求 Request for correction	20,087	3,339	16,185	39,495	10,065	29,096	555	945
異議申立決定等 Determination for request for reinvestigation	-	-	-	-	-	-	-	-
計 Total	実 6,099,189 Actual	実 841,552 Actual	実 4,595,533 Actual	9,015,049	2,122,661	6,655,403	64,737	182,458

(1) 申告及び処理の状況（その6：他の区分に該当しない所得者）

Statistics of filing returns and cases processed (Part 6: Other income earners)

区 分 Type	所 得 者 別 内 訳 Breakdown by income earners							
	他 の 区 分 に 該 当 し な い 所 得 者 Income earners not otherwise classified							
	人 員 Number of Income tax self-assessment	申告納税額のある者 Number of taxpayers who have income tax self-assessment	還付申告をした者 Number of filing returns for refund	総所得金額等 Amount of total net income, etc.	申告納税額のある者 Number of taxpayers who have income tax self-assessment	還付申告をした者 Number of filing returns for refund	申告納税額 Amount of self-assessment income tax	還付税額 Amount of refund
	人 Person	人 Person	人 Person	百万円 Million yen	百万円 Million yen	百万円 Million yen	百万円 Million yen	百万円 Million yen
平成20年分 2008	538,095	259,802	235,750	5,919,628	5,405,957	478,855	691,506	26,997
21 2009	498,236	211,339	247,004	4,351,301	3,824,372	491,088	474,117	29,013
22 2010	520,438	225,059	257,132	4,560,406	4,070,573	461,648	504,831	29,814
23 2011	518,970	228,809	258,266	5,047,485	4,540,664	478,691	575,229	30,314
24 2012	542,446	249,630	261,367	5,721,861	5,220,158	478,962	661,910	33,850
25 2013	751,692	338,122	375,754	9,152,164	7,944,987	1,172,092	876,028	72,755
確定申告 Final return	733,293	326,819	369,228	8,776,611	7,606,758	1,135,527	837,733	70,983
修正申告 Amended return	11,347	6,952	4,133	238,475	212,601	25,356	24,890	1,113
決定・増額更正 Determination or correction for increase	786	566	208	18,159	17,286	866	1,943	48
減額更正 Correction for reduction	1,460	846	549	25,641	23,765	1,826	2,919	119
更正請求 Request for correction	4,806	2,939	1,636	93,278	84,577	8,516	8,544	492
異議申立決定等 Determination for request for reinvestigation	-	-	-	-	-	-	-	-
計 Total	実 Actual 751,692	実 Actual 338,122	実 Actual 375,754	9,152,164	7,944,987	1,172,092	876,028	72,755

(2) 既往年分の課税状況

Statistics of taxation in preceding years

区 分 Type	人 員 Number of Income tax self-assessment	申告納税額 のある者 Number of taxpayers who have income tax self-assessment	還付申告を した者 Number of filing returns for refund	総 所 得 金 額 等 Amount of total net income, etc.	申告納税額 のある者 Number of taxpayers who have income tax self-assessment	還付申告を した者 Number of filing returns for refund	申告納税額 Amount of self-assessment income tax	還付税額 Amount of refund	
									人 Person
申告又は処理による増減差額 Increase and decrease by filing returns or cases processed	内 Including	845,398	203,679	598,599					
		1,139,649	362,319	734,132	2,223,171	942,007	1,236,175	53,040	34,305
平成24年分 2012 Amount of increase and decrease in additional tax	過少申告加算税 Additional tax for understatement	内 Including	23,454	23,454	-				
			23,604	23,604	-	-	-	1,427	-
	無申告加算税 Additional tax for failure to file	内 Including	45,151	45,151	-				
			46,786	46,786	-	-	-	1,635	-
	重加算税 Additional tax for fraud case	内 Including	2,800	2,800	-				
			2,822	2,822	-	-	-	902	-
	計 Subtotal	内 Including	71,405	71,405	-				
			73,212	73,212	-	-	-	3,964	-
	合 計 Total		-	-	-	-	-	57,004	34,305
	平成23年分以前 To 2011 Amount of increase and decrease in additional tax	申告又は処理による増減差額 Increase and decrease by filing returns or cases processed	内 Including	359,750	57,539	287,257			
			530,630	156,126	359,394	1,345,956	402,350	906,321	37,570
過少申告加算税 Additional tax for understatement		内 Including	34,369	34,369	-				
			35,285	35,285	-	-	-	2,170	-
無申告加算税 Additional tax for failure to file		内 Including	24,391	24,391	-				
			25,682	25,682	-	-	-	1,489	-
重加算税 Additional tax for fraud case		内 Including	7,908	7,908	-				
			8,010	8,010	-	-	-	2,717	-
計 Subtotal		内 Including	66,668	66,668	-				
			68,977	68,977	-	-	-	6,377	-
合 計 Total		-	-	-	-	-	43,947	15,851	
合計 Total	申告又は処理による増減差額 Increase and decrease by filing returns or cases processed	内 Including	1,205,148	261,218	885,856				
			1,670,279	518,445	1,093,526	3,569,127	1,344,357	2,142,496	90,611
	過少申告加算税 Additional tax for understatement	内 Including	57,823	57,823	-				
			58,889	58,889	-	-	-	3,597	-
	無申告加算税 Additional tax for failure to file	内 Including	69,542	69,542	-				
			72,468	72,468	-	-	-	3,124	-
	重加算税 Additional tax for fraud case	内 Including	10,708	10,708	-				
			10,832	10,832	-	-	-	3,619	-
	計 Subtotal	内 Including	138,073	138,073	-				
			142,189	142,189	-	-	-	10,340	-
合 計 Total		-	-	-	-	-	100,951	50,155	

調査対象等：平成24年分以前の申告所得税の確定申告をした者について、平成25年4月1日から平成26年3月31日までの間の申告又は処理（更正、決定等）による課税実績を示した。

（注）「人員」欄はそれぞれ延人員を掲げ、内書は本税又は加算税の全額について異動を生じたものを掲げた。

Subject of survey: With respect to the persons filing income tax returns before 2012, status of taxation by returns filed or cases processed (correction or determination) conducted between April 1, 2013, and March 31, 2014, is shown.

Note: "Number of taxpayers" in the column of additional tax shows total number and the column of "including" shows the number of taxpayers for whom total amount of principal tax and additional tax has changed.

(3) 免除状況

Statistics of exemption

区 分 Type	人 員 Number of taxpayers	総所得金額等 Total net income	軽減又は免除税額 Amount of tax reduced or exempted
	人 Person	百万円 Million yen	百万円 Million yen
租税特別措置法第25条《肉用牛の売却による農業所得の課税の特例》の規定によるもの Exemption pursuant to Sec.25 (Tax exemption of farm income from selling of beef cows) of Special Taxation Measures Law	19,692	45,757	6,908
災害被害者に対する租税の減免、徴収猶予等に関する法律第2条《所得税》の規定によるもの Exemption or Reduction pursuant to the provisions of Sec. 2 (Exemption or Reduction of tax) of "Law of Exemption, or Reduction or Deferment of Taxes for those who Suffered from Disaster"	95	268	8
合 計 Total	実 Actual 19,785	46,026	6,916

調査対象等：平成25年分の申告所得税について、平成26年3月31日までに確定申告により所得税を軽減又は免除（軽減又は免除により納付税額がなくなった者を含む。）した事績を示した。

（注）「人員」欄の「実」は実人員を示す。

Subject of survey: As of March 31, 2014, statistics of those whose income taxes for 2013 were reduced or exempted by final returns (including those whose tax to pay became null due to exemption or reduction) is shown.

Note: "Actual" in the column of "Total" means actual number.

(4) 都道府県別の課税状況 (その1:合計)

Statistics of taxation by prefecture (Part 1: Total)

区分 Type 国税局・都道府県 Regional Taxation Bureau / Prefecture		合計 Total					
		人 員 Number of Income tax self-assessment	申告納税額 のある者 Number of taxpayers who have income tax self-assessment	還付申告 をした者 Number of filing returns for refund	総所得等 Total net income, etc.	申告納税額 のある者 Number of taxpayers who have income tax self-assessment	還付申告 をした者 Number of filing returns for refund
		人 Person	人 Person	人 Person	百万円 Million yen	百万円 Million yen	百万円 Million yen
札幌 Sapporo	北海道 Hokkaido	811,653	228,105	475,017	2,347,338	1,199,902	1,077,126
仙台 Sendai	青森 Aomori	213,557	55,267	126,018	503,732	242,178	241,333
	岩手 Iwate	240,807	62,661	145,429	561,602	274,894	266,532
	宮城 Miyagi	412,276	104,588	250,435	1,141,962	566,613	539,099
	秋田 Akita	183,907	45,559	115,313	425,312	185,844	224,884
	山形 Yamagata	204,676	56,839	118,935	503,642	241,269	240,729
	福島 Fukushima	309,049	98,672	168,655	864,005	472,314	362,037
	計 Total		1,564,272	423,586	924,785	4,000,254	1,983,112
関東信越 Kanto Shinetsu	茨城 Ibaraki	484,564	130,615	295,692	1,430,691	656,407	729,711
	栃木 Tochigi	314,578	90,626	183,834	962,351	480,885	452,016
	群馬 Gunma	315,025	94,322	175,655	946,375	498,643	415,324
	埼玉 Saitama	1,193,516	351,589	708,346	4,133,917	2,046,187	1,963,224
	新潟 Niigata	394,116	107,679	232,002	1,045,751	489,872	517,361
	長野 Nagano	371,822	107,435	214,567	1,001,786	492,758	474,851
計 Total		3,073,621	882,266	1,810,096	9,520,870	4,664,752	4,552,486
東京 Tokyo	千葉 Chiba	1,044,832	289,146	633,148	3,717,359	1,725,899	1,884,116
	東京 Tokyo	2,665,822	873,904	1,494,749	14,466,461	8,505,127	5,684,984
	神奈川 Kanagawa	1,610,153	466,583	979,094	6,618,108	3,207,552	3,248,170
	山梨 Yamanashi	149,554	45,964	78,045	399,494	206,109	176,142
	計 Total		5,470,361	1,675,597	3,185,036	25,201,423	13,644,687
金沢 Kanazawa	富山 Toyama	187,697	53,396	112,375	530,532	255,498	259,492
	石川 Ishikawa	195,362	57,625	110,696	589,933	308,824	261,825
	福井 Fukui	136,622	41,695	74,809	396,697	207,075	175,883
計 Total		519,681	152,716	297,880	1,517,162	771,397	697,201
名古屋 Nagoya	岐阜 Gifu	366,651	108,366	209,604	1,074,450	538,506	499,823
	静岡 Shizuoka	652,984	208,242	358,141	2,062,645	1,098,635	900,378
	愛知 Aichi	1,252,826	401,492	710,651	4,897,770	2,724,357	2,059,365
	三重 Mie	313,282	85,184	189,013	934,187	433,725	470,638
	計 Total		2,585,743	803,284	1,467,409	8,969,052	4,795,222
大阪 Osaka	滋賀 Shiga	229,370	59,391	143,883	723,811	325,010	376,581
	京都 Kyoto	429,863	120,537	241,925	1,450,760	760,015	642,769
	大阪 Osaka	1,374,529	377,062	787,280	4,877,135	2,460,717	2,250,131
	兵庫 Hyogo	928,410	233,075	574,550	3,286,392	1,552,186	1,639,253
	奈良 Nara	230,637	57,145	141,547	775,422	353,980	397,576
	和歌山 Wakayama	164,948	44,382	88,804	441,905	221,079	199,215
	計 Total		3,357,757	891,592	1,977,989	11,555,425	5,672,986
広島 Hiroshima	鳥取 Tottori	99,396	25,387	59,724	238,724	110,974	118,938
	島根 Shimane	125,444	35,177	74,308	307,158	151,857	144,964
	岡山 Okayama	315,827	89,051	185,604	940,135	484,009	427,270
	広島 Hiroshima	491,751	148,720	279,636	1,485,750	764,501	675,271
	山口 Yamaguchi	253,938	73,067	147,443	653,684	315,864	316,376
計 Total		1,286,356	371,402	746,715	3,625,451	1,827,205	1,682,819
高松 Takamatsu	徳島 Tokushima	115,180	31,227	65,329	339,193	167,979	157,456
	香川 Kagawa	161,870	46,780	94,290	480,124	243,419	222,263
	愛媛 Ehime	205,872	59,734	112,115	571,807	295,336	252,663
	高知 Kochi	110,821	34,528	57,791	287,831	159,569	116,693
	計 Total		593,743	172,269	329,525	1,678,955	866,303
福岡 Fukuoka	福岡 Fukuoka	770,422	210,849	446,545	2,401,898	1,219,614	1,105,013
	佐賀 Saga	148,205	40,161	87,415	366,572	177,064	175,547
	長崎 Nagasaki	221,999	63,704	120,598	544,387	273,653	246,401
	計 Total		1,140,626	314,714	654,558	3,312,857	1,670,331
熊本 Kumamoto	熊本 Kumamoto	269,880	78,931	148,418	724,487	380,357	315,868
	大分 Oita	166,499	47,483	91,775	442,208	223,284	201,335
	宮崎 Miyazaki	163,005	48,832	84,922	412,992	224,708	170,249
	鹿児島 Kagoshima	228,242	70,792	118,878	605,890	329,741	252,065
	計 Total		827,626	246,038	443,993	2,185,577	1,158,090
沖縄 Okinawa	沖縄 Okinawa	170,897	65,701	72,208	501,176	334,186	147,008
全国計 Grand Total		21,402,336	6,227,270	12,385,211	74,415,540	38,588,172	33,675,947

(注) この表は「(1)申告及び処理の状況」を都道府県別に示したものである。

Note: This table shows "(1) Statistics of filing returns and cases processed" by prefecture.

合 計 Total				区分 Type	国税局・都道府県 Regional Taxation Bureau/Prefecture
申告納税額 Amount of self-assessment income tax	対前年増減 Compared to the previous year	伸び率 Growth rate	還付税額 Refund		
百万円 Million yen	百万円 Million yen	%	百万円 Million yen		
74,997	10,815	16.9	28,240	北海道 Hokkaido	札幌 Sapporo
15,084	933	6.6	5,926	青森 Aomori	仙台 Sendai
16,840	2,069	14.0	7,036	岩手 Iwate	
39,248	3,561	10.0	16,712	宮城 Miyagi	
9,803	199	2.1	5,329	秋田 Akita	
12,640	1,057	9.1	5,669	山形 Yamagata	
29,054	4,458	18.1	9,862	福島 Fukushima	
122,670	12,278	11.1	50,533	計 Total	
41,052	4,178	11.3	19,039	茨城 Ibaraki	関東信越 Kanto Shinetsu
28,945	3,557	14.0	12,723	栃木 Tochigi	
29,524	4,395	17.5	12,219	群馬 Gunma	
150,084	15,319	11.4	55,512	埼玉 Saitama	
25,852	1,957	8.2	12,742	新潟 Niigata	
25,844	4,108	18.9	13,335	長野 Nagano	
301,301	33,514	12.5	125,570	計 Total	
117,443	10,907	10.2	51,611	千葉 Chiba	東京 Tokyo
722,055	120,748	20.1	220,247	東京 Tokyo	
247,877	29,801	13.7	89,830	神奈川 Kanagawa	
11,581	927	8.7	5,248	山梨 Yamanashi	
1,098,956	162,383	17.3	366,936	計 Total	
14,342	1,059	8.0	7,267	富山 Toyama	金沢 Kanazawa
19,474	3,039	18.5	7,556	石川 Ishikawa	
10,977	1,425	14.9	5,018	福井 Fukui	
44,793	5,523	14.1	19,842	計 Total	
31,220	1,663	5.6	13,679	岐阜 Gifu	名古屋 Nagoya
70,992	6,408	9.9	24,983	静岡 Shizuoka	
197,166	11,849	6.4	58,472	愛知 Aichi	
26,612	2,189	9.0	12,541	三重 Mie	
325,990	22,110	7.3	109,675	計 Total	
19,722	2,256	12.9	10,188	滋賀 Shiga	大阪 Osaka
51,775	4,219	8.9	21,410	京都 Kyoto	
181,329	15,623	9.4	75,987	大阪 Osaka	
109,391	9,407	9.4	48,778	兵庫 Hyogo	
22,202	1,406	6.8	12,125	奈良 Nara	
13,757	117	0.9	5,972	和歌山 Wakayama	
398,177	33,028	9.0	174,459	計 Total	
5,614	861	18.1	3,238	鳥取 Tottori	広島 Hiroshima
7,651	851	12.5	3,580	島根 Shimane	
27,955	6,314	29.2	12,148	岡山 Okayama	
46,675	2,570	5.8	18,390	広島 Hiroshima	
15,690	778	5.2	8,283	山口 Yamaguchi	
103,585	11,374	12.3	45,640	計 Total	
9,583	1,247	15.0	4,435	徳島 Tokushima	高松 Takamatsu
12,911	2,127	19.7	7,044	香川 Kagawa	
15,777	348	2.3	7,145	愛媛 Ehime	
8,975	966	12.1	3,407	高知 Kochi	
47,246	4,688	11.0	22,031	計 Total	
82,533	6,099	8.0	35,255	福岡 Fukuoka	福岡 Fukuoka
9,698	695	7.7	4,908	佐賀 Saga	
14,781	△ 1,152	△ 7.2	6,923	長崎 Nagasaki	
107,013	5,643	5.6	47,086	計 Total	
21,324	986	4.8	9,721	熊本 Kumamoto	熊本 Kumamoto
11,816	1,076	10.0	5,849	大分 Oita	
13,352	1,643	14.0	5,026	宮崎 Miyazaki	
17,864	1,364	8.3	7,815	鹿児島 Kagoshima	
64,356	5,069	8.5	28,410	計 Total	
26,273	3,287	14.3	5,628	沖縄 Okinawa	沖縄 Okinawa
2,715,356	309,711	12.9	1,024,050	全国計 Grand Total	

(4) 都道府県別の課税状況 (その2: 事業所得者)

Statistics of taxation by prefecture (Part 2 : Operating income earners)

国税局・都道府県 Regional Taxation Bureau / Prefecture		所得者別内訳 Breakdown by income earners								
		事業所得者 Operating income earners								
		人 Number of Income tax self-assessment	申告納税額 のある者 Number of taxpayers who have income tax self-assessment	還付申告 をした者 Number of filing returns for refund	総所得 等 Total net income, etc.	申告納税額 のある者 Number of taxpayers who have income tax self-assessment	還付申告 をした者 Number of filing returns for refund	申告納税額 Amount of self- assessment income tax	還付税額 Refund	
人 Person	人 Person	人 Person	百万円 Million yen	百万円 Million yen	百万円 Million yen	百万円 Million yen	百万円 Million yen	百万円 Million yen		
札幌 Sapporo	北海道 Hokkaido	156,251	71,932	33,115	412,228	323,527	61,370	27,950	6,092	
仙台 Sendai	青森 Aomori	46,440	19,002	9,491	97,246	73,106	14,372	7,196	1,286	
	岩手 Iwate	41,564	17,042	10,464	90,018	68,515	14,541	6,678	1,285	
	宮城 Miyagi	63,781	26,463	14,786	153,583	115,606	25,847	11,706	2,866	
	秋田 Akita	34,620	14,202	8,389	70,263	51,554	12,162	4,494	1,009	
	山形 Yamagata	42,841	18,435	9,550	89,117	64,191	15,055	4,888	1,126	
	福島 Fukushima	59,748	29,383	11,191	145,688	114,613	19,139	10,036	1,783	
	計 Total	288,994	124,527	63,871	645,915	487,586	101,116	44,999	9,356	
関東信越 Kanto Shinetsu	茨城 Ibaraki	86,396	40,693	15,009	199,336	151,465	28,671	12,616	3,317	
	栃木 Tochigi	59,774	27,208	12,072	136,619	99,593	23,731	8,090	2,710	
	群馬 Gunma	63,075	27,936	11,834	135,917	98,527	22,382	7,659	2,179	
	埼玉 Saitama	183,431	86,785	41,027	446,191	309,244	93,814	23,992	12,100	
	新潟 Niigata	69,835	29,674	14,553	145,666	102,980	27,086	7,416	2,695	
	長野 Nagano	67,160	29,786	13,946	141,103	101,682	25,350	7,364	2,865	
	計 Total	529,671	242,082	108,441	1,204,832	863,492	221,034	67,138	26,366	
東京 Tokyo	千葉 Chiba	155,702	69,083	34,832	371,773	258,356	78,307	20,742	10,063	
	東京 Tokyo	411,626	164,636	142,286	1,322,378	848,323	402,259	87,984	69,304	
	神奈川 Kanagawa	204,336	92,301	54,190	556,842	383,070	131,648	34,973	18,378	
	山梨 Yamanashi	35,758	15,334	5,797	71,960	51,622	11,339	3,800	1,168	
	計 Total	807,422	341,354	237,105	2,322,953	1,541,371	623,552	147,499	99,114	
金沢 Kanazawa	富山 Toyama	32,693	15,764	6,343	80,157	60,239	13,607	4,953	1,423	
	石川 Ishikawa	38,173	17,303	7,437	88,467	64,474	15,348	6,117	1,758	
	福井 Fukui	27,747	12,414	5,259	56,146	39,839	10,158	2,574	1,107	
	計 Total	98,613	45,481	19,039	224,770	164,552	39,112	13,644	4,289	
名古屋 Nagoya	岐阜 Gifu	67,476	31,152	12,360	158,085	116,614	25,841	9,786	3,127	
	静岡 Shizuoka	121,847	57,772	23,173	295,587	220,755	48,710	18,344	5,398	
	愛知 Aichi	196,951	97,144	38,867	575,104	437,886	96,027	44,695	12,635	
	三重 Mie	55,028	25,819	9,606	139,479	105,414	20,744	10,150	2,504	
	計 Total	441,302	211,887	84,006	1,168,255	880,669	191,322	82,975	23,665	
大阪 Osaka	滋賀 Shiga	36,448	15,739	7,276	87,748	62,312	15,954	5,558	1,998	
	京都 Kyoto	81,766	30,132	15,978	171,206	114,993	34,772	10,027	5,185	
	大阪 Osaka	274,101	107,029	52,277	608,908	404,168	129,059	37,062	21,198	
	兵庫 Hyogo	152,659	60,714	30,399	370,615	261,055	70,219	26,861	10,145	
	奈良 Nara	38,433	13,549	7,323	79,757	52,768	16,276	4,717	2,323	
	和歌山 Wakayama	43,471	16,784	6,547	86,336	61,458	12,184	5,172	1,385	
	計 Total	626,878	243,947	119,800	1,404,571	956,755	278,464	89,398	42,234	
広島 Hiroshima	鳥取 Tottori	18,260	7,492	3,963	35,218	24,865	6,758	1,796	665	
	島根 Shimane	22,620	9,906	4,928	45,444	33,264	7,671	2,435	702	
	岡山 Okayama	51,747	22,071	10,587	108,337	75,382	21,379	5,212	2,448	
	広島 Hiroshima	77,323	33,956	16,081	183,020	132,649	33,927	11,970	4,025	
	山口 Yamaguchi	43,849	20,339	8,114	92,764	68,999	15,128	4,964	1,576	
	計 Total	213,799	93,764	43,673	464,784	335,160	84,863	26,377	9,416	
高松 Takamatsu	徳島 Tokushima	24,285	9,763	4,222	45,396	30,337	8,375	2,065	952	
	香川 Kagawa	27,720	12,074	5,699	59,299	41,117	11,919	2,810	1,432	
	愛媛 Ehime	42,968	17,086	8,564	78,916	52,910	15,216	3,198	1,650	
	高知 Kochi	27,937	11,985	5,125	53,319	38,493	8,650	2,666	885	
	計 Total	122,910	50,908	23,610	236,929	162,856	44,160	10,739	4,919	
福岡 Fukuoka	福岡 Fukuoka	154,201	61,408	33,318	325,394	220,803	69,907	18,461	9,420	
	佐賀 Saga	31,137	13,335	6,897	65,853	47,425	11,710	3,435	1,173	
	長崎 Nagasaki	49,702	19,658	9,344	93,241	65,447	15,785	5,075	1,717	
	計 Total	235,040	94,401	49,559	484,488	333,675	97,402	26,971	12,310	
熊本 Kumamoto	熊本 Kumamoto	61,965	25,824	13,368	125,211	88,711	22,264	5,787	2,407	
	大分 Oita	34,954	13,944	6,904	64,526	43,648	12,718	2,938	1,403	
	宮崎 Miyazaki	41,755	17,514	7,686	79,404	57,160	12,632	4,217	1,274	
	鹿児島 Kagoshima	52,673	22,002	9,173	95,803	67,193	16,834	4,475	1,868	
	計 Total	191,347	79,284	37,131	364,944	256,713	64,448	17,417	6,952	
沖縄 Okinawa	沖縄 Okinawa	37,963	12,708	6,291	60,108	39,860	11,642	3,424	1,745	
全国計 Grand Total		3,750,190	1,612,275	825,641	8,994,776	6,346,215	1,818,486	558,530	246,458	

(注) この表は「(1)申告及び処理の状況」を都道府県別に示したものである。

Note: This table shows "(1) Statistics of filing returns and cases processed" by prefecture.

(4) 都道府県別の課税状況 (その3: 不動産所得者)

Statistics of taxation by prefecture (Part 3: Real estate income earners)

国税局・都道府県 Regional Taxation Bureau / Prefecture		所得者別内訳 Breakdown by income earners								
		不動産所得者 Real estate income earners								
		人 Number of Income tax self-assessment	申告納税額 のある者 Number of taxpayers who have income tax self-assessment	還付申告 をした者 Number of filing returns for refund	総所得 金額等 Total net income, etc.	申告納税額 のある者 Number of taxpayers who have income tax self-assessment	還付申告 をした者 Number of filing returns for refund	申告納税額 Amount of self- assessment income tax	還付税額 Refund	
人 Person	人 Person	人 Person	百万円 Million yen	百万円 Million yen	百万円 Million yen	百万円 Million yen	百万円 Million yen	百万円 Million yen		
札幌 Sapporo	北海道 Hokkaido	49,111	27,745	5,492	123,456	109,063	5,611	10,321	172	
仙台 Sendai	青森 Aomori	10,844	6,321	951	25,610	22,733	937	1,764	33	
	岩手 Iwate	11,936	7,466	1,330	31,390	28,426	1,325	2,282	43	
	宮城 Miyagi	24,038	15,921	2,094	85,575	80,278	2,263	9,298	99	
	秋田 Akita	7,171	4,166	959	17,261	15,534	733	1,196	19	
	山形 Yamagata	10,165	6,304	1,150	28,203	25,370	1,146	1,986	33	
	福島 Fukushima	17,897	12,029	1,510	54,372	50,115	1,720	4,545	50	
	計 Total	82,051	52,207	7,994	242,411	222,456	8,124	21,072	277	
関東信越 Kanto Shinetsu	茨城 Ibaraki	27,202	18,617	2,110	88,685	82,592	2,649	8,321	144	
	栃木 Tochigi	19,515	13,058	1,690	61,574	56,947	2,038	5,279	81	
	群馬 Gunma	21,703	14,542	1,556	61,617	56,341	2,064	4,353	77	
	埼玉 Saitama	88,221	64,346	5,382	379,451	360,465	8,008	45,930	322	
	新潟 Niigata	21,129	13,195	2,255	62,316	56,614	2,563	5,312	71	
	長野 Nagano	22,552	14,799	2,287	59,196	53,303	2,824	3,658	107	
	計 Total	200,322	138,557	15,280	712,840	666,262	20,147	72,854	801	
東京 Tokyo	千葉 Chiba	67,999	47,055	4,207	263,215	248,127	6,134	31,350	297	
	東京 Tokyo	295,324	214,428	18,949	1,362,195	1,293,094	31,968	182,477	2,473	
	神奈川 Kanagawa	135,727	98,185	8,682	616,290	586,508	13,548	81,714	648	
	山梨 Yamanashi	10,106	6,437	648	27,292	24,824	855	1,928	25	
	計 Total	509,156	366,105	32,486	2,268,991	2,152,554	52,506	297,469	3,443	
金沢 Kanazawa	富山 Toyama	7,087	4,686	751	22,537	20,543	1,087	1,804	43	
	石川 Ishikawa	10,683	7,294	861	35,825	33,195	1,232	2,980	44	
	福井 Fukui	7,398	4,939	708	22,800	20,939	867	1,651	24	
	計 Total	25,168	16,919	2,320	81,162	74,677	3,185	6,435	111	
名古屋 Nagoya	岐阜 Gifu	23,033	15,516	1,978	70,607	64,692	2,703	5,183	90	
	静岡 Shizuoka	50,844	34,463	4,423	168,803	155,408	6,151	14,411	183	
	愛知 Aichi	102,693	75,816	7,297	410,399	387,489	10,999	40,395	447	
	三重 Mie	15,375	10,270	1,340	48,063	43,987	1,857	3,743	74	
	計 Total	191,945	136,065	15,038	697,871	651,577	21,710	63,732	793	
大阪 Osaka	滋賀 Shiga	10,320	7,268	844	37,651	35,127	1,243	3,303	46	
	京都 Kyoto	31,075	21,346	2,372	120,644	112,621	3,744	12,440	196	
	大阪 Osaka	103,062	72,075	6,481	442,782	417,935	10,984	51,436	621	
	兵庫 Hyogo	53,909	35,775	4,298	200,314	185,891	6,725	20,691	339	
	奈良 Nara	13,923	9,191	1,064	49,138	45,385	1,769	4,542	94	
	和歌山 Wakayama	9,966	6,030	830	28,951	26,050	1,145	2,325	56	
	計 Total	222,255	151,685	15,889	879,479	823,009	25,611	94,737	1,353	
広島 Hiroshima	鳥取 Tottori	4,581	2,881	414	11,986	10,740	524	743	14	
	島根 Shimane	5,640	3,774	575	16,180	14,824	646	1,135	17	
	岡山 Okayama	19,043	13,015	1,524	58,058	53,075	2,372	4,170	83	
	広島 Hiroshima	37,504	25,880	2,720	126,943	118,378	3,637	11,883	136	
	山口 Yamaguchi	13,717	8,787	1,116	36,393	33,040	1,371	2,471	41	
	計 Total	80,485	54,337	6,349	249,560	230,057	8,551	20,402	291	
高松 Takamatsu	徳島 Tokushima	6,350	4,318	488	20,280	18,638	671	1,550	25	
	香川 Kagawa	9,759	6,836	800	30,388	27,995	1,145	2,213	30	
	愛媛 Ehime	13,784	9,197	998	40,568	36,892	1,391	2,943	47	
	高知 Kochi	7,629	5,142	578	23,308	21,415	752	1,853	24	
	計 Total	37,522	25,493	2,864	114,544	104,940	3,958	8,558	126	
福岡 Fukuoka	福岡 Fukuoka	50,200	33,567	3,756	184,701	171,928	5,426	19,995	276	
	佐賀 Saga	6,850	4,410	667	19,622	17,761	829	1,434	39	
	長崎 Nagasaki	13,844	8,641	1,029	34,929	31,214	1,316	2,417	42	
	計 Total	70,894	46,618	5,452	239,253	220,903	7,571	23,846	357	
熊本 Kumamoto	熊本 Kumamoto	16,766	10,952	1,389	48,968	44,488	1,701	3,671	73	
	大分 Oita	10,470	6,883	725	28,875	26,219	956	1,982	42	
	宮崎 Miyazaki	8,901	5,802	599	24,532	22,301	757	1,835	19	
	鹿児島 Kagoshima	13,249	8,330	881	32,995	29,342	1,310	2,102	52	
	計 Total	49,386	31,967	3,594	135,370	122,349	4,725	9,590	186	
沖縄 Okinawa	沖縄 Okinawa	30,856	23,704	1,182	111,371	104,660	2,083	10,294	107	
全国計 Grand Total		1,549,151	1,071,402	113,940	5,856,308	5,482,508	163,782	639,310	8,017	

(注) この表は「(1)申告及び処理の状況」を都道府県別に示したものである。

Note: This table shows "(1) Statistics of filing returns and cases processed" by prefecture.

(4) 都道府県別の課税状況 (その4: 給与所得者)

Statistics of taxation by prefecture (Part 4 : Employment income earners)

国税局・都道府県 Regional Taxation Bureau / Prefecture		所得者別内訳 Breakdown by income earners							
		給与所得者 Employment income earners							
		人 員 Number of Income tax self-assessment	申告納税額のある者 Number of taxpayers who have income tax self-assessment	還付申告をした者 Number of filing returns for refund	総所得等 Total net income, etc.	申告納税額のある者 Number of taxpayers who have income tax self-assessment	還付申告をした者 Number of filing returns for refund	申告納税額 Amount of self-assessment income tax	還付税額 Refund
人 Person	人 Person	人 Person	百万円 Million yen	百万円 Million yen	百万円 Million yen	百万円 Million yen	百万円 Million yen		
札幌 Sapporo	北海道 Hokkaido	353, 113	88, 501	250, 240	1, 299, 130	520, 822	754, 568	15, 797	15, 236
仙台 Sendai	青森 Aomori	99, 124	21, 837	73, 058	292, 556	111, 542	174, 892	3, 451	3, 354
	岩手 Iwate	117, 421	28, 002	83, 288	331, 909	128, 778	195, 508	3, 697	4, 164
	宮城 Miyagi	201, 885	44, 130	146, 467	676, 671	263, 889	398, 368	8, 366	9, 901
	秋田 Akita	89, 345	20, 517	65, 420	264, 305	95, 736	163, 570	2, 591	3, 107
	山形 Yamagata	91, 965	23, 544	63, 900	295, 841	116, 124	172, 476	3, 103	3, 047
	福島 Fukushima	139, 149	38, 979	93, 495	483, 269	211, 000	262, 157	6, 490	5, 669
	計 Total	738, 889	177, 009	525, 628	2, 344, 552	927, 069	1, 366, 970	27, 697	29, 240
関東信越 Kanto Shinetsu	茨城 Ibaraki	211, 679	48, 426	155, 226	813, 684	292, 294	504, 035	8, 773	10, 266
	栃木 Tochigi	141, 116	35, 434	100, 324	561, 058	224, 699	325, 864	6, 745	6, 910
	群馬 Gunma	135, 168	35, 571	93, 800	526, 337	224, 193	291, 530	6, 916	6, 535
	埼玉 Saitama	539, 154	130, 791	383, 104	2, 288, 604	831, 634	1, 400, 218	25, 643	29, 087
	新潟 Niigata	179, 640	45, 953	125, 234	631, 781	249, 834	368, 028	6, 878	6, 623
	長野 Nagano	154, 925	40, 637	107, 290	561, 277	223, 110	326, 355	6, 255	6, 537
	計 Total	1, 361, 682	336, 812	964, 978	5, 382, 741	2, 045, 763	3, 216, 029	61, 211	65, 958
東京 Tokyo	千葉 Chiba	471, 788	109, 755	340, 163	2, 140, 964	745, 720	1, 344, 971	22, 622	27, 192
	東京 Tokyo	1, 273, 230	343, 363	875, 520	7, 946, 283	3, 443, 704	4, 364, 547	155, 113	107, 344
	神奈川 Kanagawa	729, 502	176, 109	520, 346	3, 776, 443	1, 345, 538	2, 344, 456	46, 150	46, 806
	山梨 Yamanashi	61, 000	16, 482	41, 637	218, 819	91, 312	122, 551	2, 753	2, 556
	計 Total	2, 535, 520	645, 709	1, 777, 666	14, 082, 508	5, 626, 274	8, 176, 525	226, 638	183, 897
金沢 Kanazawa	富山 Toyama	78, 321	21, 427	53, 880	299, 773	120, 448	173, 888	3, 337	3, 507
	石川 Ishikawa	82, 173	22, 229	56, 374	325, 260	136, 439	182, 570	4, 171	3, 809
	福井 Fukui	56, 208	16, 033	37, 765	225, 379	97, 960	123, 143	2, 973	2, 509
	計 Total	216, 702	59, 689	148, 019	850, 412	354, 847	479, 601	10, 481	9, 825
名古屋 Nagoya	岐阜 Gifu	156, 654	40, 660	109, 788	609, 561	246, 307	351, 679	7, 255	6, 790
	静岡 Shizuoka	266, 330	73, 380	182, 098	1, 097, 039	456, 440	619, 409	14, 503	12, 327
	愛知 Aichi	532, 640	145, 513	366, 836	2, 633, 157	1, 134, 903	1, 452, 956	39, 023	29, 548
	三重 Mie	127, 653	31, 695	90, 690	518, 022	196, 291	311, 696	5, 791	5, 961
	計 Total	1, 083, 277	291, 248	749, 412	4, 857, 779	2, 033, 941	2, 735, 740	66, 573	54, 626
大阪 Osaka	滋賀 Shiga	100, 042	23, 536	72, 557	418, 009	148, 064	261, 031	4, 404	5, 169
	京都 Kyoto	175, 048	46, 200	120, 370	798, 422	337, 949	444, 315	10, 816	10, 544
	大阪 Osaka	570, 879	131, 664	411, 413	2, 676, 703	1, 030, 830	1, 585, 242	35, 039	35, 767
	兵庫 Hyogo	388, 496	87, 635	283, 581	1, 861, 320	686, 959	1, 137, 499	22, 818	24, 272
	奈良 Nara	90, 391	21, 147	65, 245	428, 400	163, 123	256, 894	5, 151	5, 580
	和歌山 Wakayama	56, 543	14, 478	39, 103	226, 388	95, 750	125, 489	3, 226	2, 754
	計 Total	1, 381, 399	324, 660	992, 269	6, 409, 242	2, 462, 675	3, 810, 470	81, 454	84, 087
広島 Hiroshima	鳥取 Tottori	40, 970	10, 029	28, 974	135, 163	52, 860	79, 365	1, 511	1, 588
	島根 Shimane	52, 324	14, 486	35, 666	172, 044	72, 409	96, 394	2, 028	1, 778
	岡山 Okayama	129, 175	35, 026	88, 443	518, 037	218, 259	289, 776	6, 800	6, 033
	広島 Hiroshima	198, 550	57, 339	132, 079	829, 129	360, 340	451, 638	11, 114	8, 913
	山口 Yamaguchi	93, 302	27, 828	61, 206	350, 733	153, 673	190, 452	4, 389	3, 870
	計 Total	514, 321	144, 708	346, 368	2, 005, 105	857, 541	1, 107, 624	25, 841	22, 181
高松 Takamatsu	徳島 Tokushima	45, 483	11, 805	31, 367	190, 138	80, 318	105, 623	2, 758	2, 101
	香川 Kagawa	63, 956	18, 306	43, 007	263, 776	115, 862	143, 274	3, 646	2, 924
	愛媛 Ehime	76, 614	22, 672	49, 804	316, 149	149, 414	159, 681	4, 826	3, 321
	高知 Kochi	37, 740	11, 852	24, 156	147, 036	73, 635	70, 624	2, 489	1, 481
	計 Total	223, 793	64, 635	148, 334	917, 099	419, 229	479, 201	13, 718	9, 828
福岡 Fukuoka	福岡 Fukuoka	309, 526	78, 317	217, 103	1, 322, 768	553, 467	744, 592	18, 132	16, 819
	佐賀 Saga	64, 209	15, 930	45, 412	205, 153	80, 825	119, 951	2, 302	2, 424
	長崎 Nagasaki	85, 828	24, 767	56, 508	297, 879	132, 800	158, 339	4, 072	3, 346
	計 Total	459, 563	119, 014	319, 023	1, 825, 801	767, 092	1, 022, 883	24, 506	22, 589
熊本 Kumamoto	熊本 Kumamoto	108, 106	29, 302	73, 432	397, 999	178, 177	211, 897	5, 801	4, 956
	大分 Oita	62, 943	17, 533	42, 195	244, 116	111, 204	127, 876	3, 667	2, 792
	宮崎 Miyazaki	61, 046	17, 029	40, 653	217, 019	102, 250	110, 031	3, 554	2, 455
	鹿児島 Kagoshima	89, 262	27, 248	57, 545	341, 494	168, 918	165, 687	5, 847	3, 970
	計 Total	321, 357	91, 112	213, 825	1, 200, 627	560, 549	615, 491	18, 870	14, 173
沖縄 Okinawa	沖縄 Okinawa	62, 498	20, 822	38, 581	222, 247	115, 999	101, 084	3, 967	2, 722
全国計 Grand Total		9, 252, 114	2, 363, 919	6, 474, 343	41, 397, 244	16, 691, 803	23, 866, 185	576, 751	514, 362

(注) この表は「(1) 申告及び処理の状況」を都道府県別に示したものである。
Note: This table shows "(1) Statistics of filing returns and cases processed" by prefecture.

(4) 都道府県別の課税状況 (その5: 雑所得者)

Statistics of taxation by prefecture (Part 5 : Miscellaneous income earners)

所得種類 Income type			所得者別内訳 Breakdown by income earners						
			雑所得者 Miscellaneous income earners						
			人 員 Number of Income tax self-assessment	申告納税額のある者 Number of taxpayers who have income tax self-assessment	還付申告をした者 Number of filing returns for refund	総所得金額等 Total net income, etc.	申告納税額のある者 Number of taxpayers who have income tax self-assessment	還付申告をした者 Number of filing returns for refund	申告納税額 Amount of self-assessment income tax
人 Person	人 Person	人 Person	百万円 Million yen	百万円 Million yen	百万円 Million yen	百万円 Million yen	百万円 Million yen		
札幌 Sapporo	北海道 Hokkaido	229,713	28,564	175,553	305,079	64,477	231,031	1,505	5,319
仙台 Sendai	青森 Aomori	52,209	5,767	40,303	59,296	11,807	45,396	244	1,015
	岩手 Iwate	64,355	7,687	47,967	65,595	15,244	48,032	285	1,274
	宮城 Miyagi	111,763	12,691	82,653	130,988	29,665	97,177	770	2,937
	秋田 Akita	49,446	5,141	38,981	55,936	10,078	43,929	199	990
	山形 Yamagata	54,948	6,485	41,995	61,988	12,244	47,097	222	1,209
	福島 Fukushima	79,821	10,849	58,835	93,880	22,243	68,014	502	1,815
	計 Total	412,542	48,620	310,734	467,682	101,280	349,645	2,222	9,241
関東信越 Kanto Shinetsu	茨城 Ibaraki	146,280	16,544	117,375	214,506	40,275	170,348	958	4,224
	栃木 Tochigi	85,340	10,459	65,870	114,033	23,659	87,626	590	2,231
	群馬 Gunma	85,281	11,184	64,275	113,806	25,191	85,433	626	2,218
	埼玉 Saitama	342,689	50,048	260,330	541,478	125,380	404,121	3,216	10,676
	新潟 Niigata	113,262	14,628	84,550	135,648	29,528	100,736	641	2,559
	長野 Nagano	116,714	17,633	85,690	149,702	38,290	106,615	882	3,047
	計 Total	889,566	120,496	678,090	1,269,172	282,324	954,879	6,912	24,955
東京 Tokyo	千葉 Chiba	312,196	46,114	235,724	529,495	121,193	396,617	3,159	10,620
	東京 Tokyo	572,618	99,190	401,891	1,005,522	324,584	657,937	16,151	25,179
	神奈川 Kanagawa	477,603	71,485	363,947	876,696	207,727	653,295	6,369	18,053
	山梨 Yamanashi	38,769	5,693	28,328	49,440	12,755	35,230	295	976
	計 Total	1,401,186	222,482	1,029,890	2,461,153	666,260	1,743,078	25,975	54,828
金沢 Kanazawa	富山 Toyama	63,058	9,160	47,516	83,420	18,958	61,799	411	1,684
	石川 Ishikawa	57,812	7,843	42,806	73,583	16,872	53,944	369	1,443
	福井 Fukui	40,773	6,486	28,652	50,868	13,689	35,029	322	946
	計 Total	161,643	23,489	118,974	207,871	49,519	150,772	1,102	4,073
名古屋 Nagoya	岐阜 Gifu	106,520	15,625	78,518	143,447	35,846	103,150	858	2,590
	静岡 Shizuoka	189,535	31,472	136,338	273,995	72,530	193,348	1,897	5,134
	愛知 Aichi	361,379	57,668	265,985	562,884	142,753	406,271	3,748	10,228
	三重 Mie	103,754	13,109	80,680	153,708	30,723	119,093	779	3,011
	計 Total	761,188	117,874	561,521	1,134,034	281,851	821,862	7,282	20,963
大阪 Osaka	滋賀 Shiga	75,090	9,606	59,307	112,626	23,258	87,051	546	2,321
	京都 Kyoto	125,184	16,037	94,098	183,275	43,517	134,621	1,951	3,826
	大阪 Osaka	375,037	45,886	288,537	575,843	123,746	437,648	4,095	12,291
	兵庫 Hyogo	296,148	34,519	235,134	466,547	94,908	361,677	3,761	9,558
	奈良 Nara	77,110	9,459	61,365	132,078	25,668	103,954	710	2,852
	和歌山 Wakayama	49,393	4,982	39,190	64,221	11,821	50,674	318	1,240
	計 Total	997,962	120,489	777,631	1,534,589	322,917	1,175,626	11,381	32,087
広島 Hiroshima	鳥取 Tottori	33,033	3,983	24,986	38,159	8,157	28,554	161	776
	島根 Shimane	41,817	5,757	31,522	49,399	11,518	36,124	214	843
	岡山 Okayama	105,152	14,279	79,494	135,075	31,644	99,008	792	2,669
	広島 Hiroshima	163,118	25,129	120,637	228,302	56,520	164,828	1,250	4,030
	山口 Yamaguchi	96,008	13,206	73,259	133,143	28,644	100,511	548	2,266
	計 Total	439,128	62,354	329,898	584,078	136,484	429,025	2,966	10,583
高松 Takamatsu	徳島 Tokushima	34,455	3,435	26,779	44,287	7,601	35,200	184	901
	香川 Kagawa	52,831	7,121	39,897	70,953	16,430	52,379	420	1,435
	愛媛 Ehime	65,557	7,793	49,160	86,414	17,624	65,351	438	1,551
	高知 Kochi	34,291	4,280	26,177	42,192	8,965	31,862	216	782
	計 Total	187,134	22,629	142,013	243,847	50,621	184,791	1,258	4,669
福岡 Fukuoka	福岡 Fukuoka	233,215	26,211	181,742	327,313	62,881	254,781	1,828	6,778
	佐賀 Saga	42,506	4,812	32,854	50,354	10,018	38,627	208	1,022
	長崎 Nagasaki	67,600	8,208	51,486	85,779	17,457	65,340	327	1,469
	計 Total	343,321	39,231	266,082	463,446	90,357	358,748	2,363	9,270
熊本 Kumamoto	熊本 Kumamoto	75,371	8,865	57,029	93,552	19,001	71,568	422	1,818
	大分 Oita	53,671	6,734	40,195	71,453	14,462	54,473	262	1,319
	宮崎 Miyazaki	46,274	5,662	34,239	55,236	11,586	41,662	226	1,032
	鹿児島 Kagoshima	66,222	9,167	49,001	84,120	20,088	61,259	459	1,490
	計 Total	241,538	30,428	180,464	304,361	65,138	228,962	1,369	5,659
沖縄 Okinawa	沖縄 Okinawa	34,268	4,896	24,683	39,736	11,435	26,984	402	811
全国計 Grand Total		6,099,189	841,552	4,595,533	9,015,049	2,122,661	6,655,403	64,737	182,458

(注) この表は「(1) 申告及び処理の状況」を都道府県別に示したものである。
 Note: This table shows "(1) Statistics of filing returns and cases processed" by prefecture.

(4) 都道府県別の課税状況（その6：他の区分に該当しない所得者）

Statistics of taxation by prefecture (Part 6 : Other income earners)

国税局・都道府県 Regional Taxation Bureau / Prefecture		所得者別内訳 Breakdown by income earners								
		他の区分に該当しない所得者 Income earners not otherwise classified								
		人 員 Number of Income tax self-assessment	申告納税額のある者 Number of taxpayers who have income tax self-assessment	還付申告をした者 Number of filing returns for refund	総所得金額等 Total net income, etc.	申告納税額のある者 Number of taxpayers who have income tax self-assessment	還付申告をした者 Number of filing returns for refund	申告納税額 Amount of self-assessment income tax	還付税額 Refund	
人 Person	人 Person	人 Person	百万円 Million yen	百万円 Million yen	百万円 Million yen	百万円 Million yen	百万円 Million yen	百万円 Million yen		
札幌 Sapporo	北海道 Hokkaido	23,465	11,363	10,617	207,446	182,012	24,546	19,423	1,422	
仙台 Sendai	青森 Aomori	4,940	2,340	2,215	29,024	22,990	5,737	2,430	238	
	岩手 Iwate	5,531	2,464	2,380	42,690	33,931	7,127	3,898	270	
	宮城 Miyagi	10,809	5,383	4,435	95,145	77,174	15,444	9,108	908	
	秋田 Akita	3,325	1,533	1,564	17,548	12,941	4,490	1,323	204	
	山形 Yamagata	4,757	2,071	2,340	28,494	23,341	4,955	2,440	253	
	福島 Fukushima	12,434	7,432	3,624	86,795	74,343	11,006	7,482	545	
	計 Total	41,796	21,223	16,558	299,695	244,721	48,759	26,680	2,418	
関東信越 Kanto Shinetsu	茨城 Ibaraki	13,007	6,335	5,972	114,480	89,781	24,008	10,384	1,088	
	栃木 Tochigi	8,833	4,467	3,878	89,067	75,987	12,756	8,241	791	
	群馬 Gunma	9,798	5,089	4,190	108,698	94,391	13,916	9,969	710	
	埼玉 Saitama	40,021	19,619	18,503	478,193	419,464	57,063	51,302	3,328	
	新潟 Niigata	10,250	4,229	5,410	70,339	50,916	18,948	5,604	794	
	長野 Nagano	10,471	4,580	5,354	90,507	76,373	13,706	7,685	779	
計 Total	92,380	44,319	43,307	951,285	806,911	140,396	93,185	7,491		
東京 Tokyo	千葉 Chiba	37,147	17,139	18,222	411,913	352,502	58,087	39,570	3,438	
	東京 Tokyo	113,024	52,287	56,103	2,830,084	2,595,422	228,272	280,330	15,947	
	神奈川 Kanagawa	62,985	28,503	31,929	791,838	684,709	105,223	78,671	5,945	
	山梨 Yamanashi	3,921	2,018	1,635	31,984	25,596	6,168	2,804	324	
	計 Total	217,077	99,947	107,889	4,065,818	3,658,229	397,750	401,375	25,653	
金沢 Kanazawa	富山 Toyama	6,538	2,359	3,885	44,645	35,309	9,112	3,837	610	
	石川 Ishikawa	6,521	2,956	3,218	66,799	57,845	8,732	5,838	503	
	福井 Fukui	4,496	1,823	2,425	41,503	34,649	6,687	3,457	432	
計 Total	17,555	7,138	9,528	152,947	127,803	24,530	13,132	1,545		
名古屋 Nagoya	岐阜 Gifu	12,968	5,413	6,960	92,751	75,048	16,450	8,138	1,082	
	静岡 Shizuoka	24,428	11,155	12,109	227,222	193,502	32,760	21,836	1,941	
	愛知 Aichi	59,163	25,351	31,666	716,225	621,325	93,111	69,305	5,614	
	三重 Mie	11,472	4,291	6,697	74,915	57,309	17,247	6,149	990	
	計 Total	108,031	46,210	57,432	1,111,113	947,184	159,569	105,428	9,628	
大阪 Osaka	滋賀 Shiga	7,470	3,242	3,899	67,777	56,249	11,301	5,912	654	
	京都 Kyoto	16,790	6,822	9,107	177,212	150,935	25,316	16,542	1,659	
	大阪 Osaka	51,450	20,408	28,572	572,900	484,039	87,197	53,697	6,109	
	兵庫 Hyogo	37,198	14,432	21,138	387,596	323,372	63,133	35,260	4,462	
	奈良 Nara	10,780	3,799	6,550	86,050	67,036	18,683	7,082	1,276	
	和歌山 Wakayama	5,575	2,108	3,134	36,009	25,999	9,723	2,715	537	
	計 Total	129,263	50,811	72,400	1,327,544	1,107,630	215,354	121,207	14,698	
広島 Hiroshima	鳥取 Tottori	2,552	1,002	1,387	18,199	14,351	3,738	1,403	195	
	島根 Shimane	3,043	1,254	1,617	24,091	19,842	4,129	1,839	240	
	岡山 Okayama	10,710	4,660	5,556	120,627	105,648	14,735	10,982	915	
	広島 Hiroshima	15,256	6,416	8,119	118,357	96,613	21,240	10,458	1,286	
	山口 Yamaguchi	7,062	2,907	3,748	40,650	31,509	8,915	3,318	532	
計 Total	38,623	16,239	20,427	321,925	267,963	52,757	28,000	3,168		
高松 Takamatsu	徳島 Tokushima	4,607	1,906	2,473	39,091	31,084	7,588	3,026	455	
	香川 Kagawa	7,604	2,443	4,887	55,709	42,015	13,547	3,823	1,223	
	愛媛 Ehime	6,949	2,986	3,589	49,760	38,496	11,024	4,373	576	
	高知 Kochi	3,224	1,269	1,755	21,975	17,061	4,806	1,752	234	
	計 Total	22,384	8,604	12,704	166,535	128,656	36,966	12,973	2,489	
福岡 Fukuoka	福岡 Fukuoka	23,280	11,346	10,626	241,721	210,535	30,307	24,118	1,962	
	佐賀 Saga	3,503	1,674	1,585	25,589	21,034	4,430	2,320	250	
	長崎 Nagasaki	5,025	2,430	2,231	32,559	26,735	5,621	2,891	349	
計 Total	31,808	15,450	14,442	299,869	258,304	40,358	29,328	2,560		
熊本 Kumamoto	熊本 Kumamoto	7,672	3,988	3,200	58,756	49,979	8,437	5,643	467	
	大分 Oita	4,461	2,389	1,756	33,239	27,752	5,312	2,966	293	
	宮崎 Miyazaki	5,029	2,825	1,745	36,802	31,410	5,167	3,519	245	
	鹿児島 Kagoshima	6,836	4,045	2,278	51,479	44,200	6,976	4,981	435	
計 Total	23,998	13,247	8,979	180,275	153,342	25,891	17,110	1,439		
沖縄 Okinawa	沖縄 Okinawa	5,312	3,571	1,471	67,714	62,232	5,215	8,186	243	
全国計 Grand Total		751,692	338,122	375,754	9,152,164	7,944,987	1,172,092	876,028	72,755	

(注) この表は「(1)申告及び処理の状況」を都道府県別に示したものである。
Note: This table shows "(1) Statistics of filing returns and cases processed" by prefecture.

2-2 所得階級別人員

Number of income earners by Income Range

(1) 所得階級別人員 (その1)

(単位: 人)

Number of income earners by income range (Part 1)

(In persons)

区 分 Type	人員 Number of Income tax self-assessment	所得者別内訳 Breakdown by income earners								
		事業所得者 Operating income earners			不動産所得者 Real estate income earners			申告納税額のある者 Number of taxpayers who have income tax self-assessment		
		申告納税額のある者 Number of taxpayers who have income tax self-assessment	還付申告をした者 Number of filing returns for refund	申告納税額のある者 Number of taxpayers who have income tax self-assessment	還付申告をした者 Number of filing returns for refund	申告納税額のある者 Number of taxpayers who have income tax self-assessment	還付申告をした者 Number of filing returns for refund	申告納税額のある者 Number of taxpayers who have income tax self-assessment	還付申告をした者 Number of filing returns for refund	申告納税額のある者 Number of taxpayers who have income tax self-assessment
70万円以下 Less than 0.7 million yen	4,404,610	183,582	2,407,106	1,234,259	77,221	274,308	319,891	30,325	42,325	
100万円 "	1,506,484	294,152	927,444	345,120	118,574	86,921	119,938	55,779	13,004	
150万円 "	2,969,264	701,552	1,994,266	466,844	233,579	105,095	168,029	113,591	16,951	
200万円 "	2,515,656	774,198	1,603,680	367,497	226,966	74,694	134,723	108,645	11,539	
250万円 "	1,935,225	676,694	1,177,924	293,991	198,006	58,094	110,566	95,743	8,417	
300万円 "	1,412,751	535,574	823,733	228,382	161,357	42,898	92,668	83,648	6,099	
400万円 "	1,945,385	746,245	1,129,330	300,693	217,019	60,067	151,017	140,538	8,008	
500万円 "	1,252,437	494,307	721,003	168,053	123,628	36,977	111,126	106,480	3,847	
600万円 "	858,352	348,474	493,117	94,284	69,431	23,178	76,866	74,992	1,571	
700万円 "	581,874	257,968	316,040	57,557	41,747	15,353	55,727	54,763	805	
800万円 "	392,866	188,853	199,589	37,642	26,537	10,916	40,992	40,456	420	
1,000万円 "	477,634	251,369	221,697	45,302	30,958	14,143	54,201	53,691	422	
1,200万円 "	284,490	164,249	118,035	26,365	17,651	8,622	32,761	32,505	210	
1,500万円 "	253,257	165,904	85,782	23,695	17,070	6,559	28,575	28,409	132	
2,000万円 "	245,932	166,651	78,327	22,043	17,623	4,366	23,680	23,563	94	
3,000万円 "	194,488	136,718	57,539	18,640	16,336	2,281	16,604	16,529	62	
5,000万円 "	104,280	83,064	21,083	12,096	11,304	757	8,128	8,096	25	
1億円 Less than 0.1 billion yen	48,981	41,435	7,481	6,008	5,704	293	2,983	2,975	8	
2億円 "	12,739	11,168	1,530	1,395	1,256	106	568	567	1	
5億円 "	4,123	3,698	415	279	264	13	100	99	-	
10億円 "	928	860	66	29	28	-	8	8	-	
20億円 "	342	324	17	11	11	-	-	-	-	
50億円 "	179	174	5	3	3	-	-	-	-	
100億円 "	41	39	2	2	2	-	-	-	-	
100億円 超 Over 10 billion yen	18	18	-	-	-	-	-	-	-	
合 計 Total	21,402,336	6,227,270	12,385,211	3,750,190	1,612,275	825,641	1,549,151	1,071,402	113,940	

調査対象等: 平成25年分の申告所得税について、平成26年3月31日までに申告又は処理(更正、決定等)をした者の6月30日現在の総所得金額等により区分して、その分布を示したものである。

(注) 1 合計欄の内書は、「変動所得及び臨時所得の平均課税」の適用を受けた者を掲げた。

2 「譲渡所得を有する者」及び「山林所得を有する者」欄の人員は、確定申告をした者のうち、譲渡所得(「株式等の譲渡所得等」を除く。)又は山林所得を有する者について、その譲渡所得又は山林所得だけについて所得金額を階級区分して再掲した。

なお、外書は、譲渡所得又は山林所得が損失である者を掲げた。

用語の説明: 1 総所得金額等とは、総所得金額(利子、配当、不動産、事業、給与、譲渡、一時、雑の各所得金額の合計)、分離譲渡所得、株式等に係る譲渡所得等、上場株式等の配当等に係る配当所得、先物取引に係る雑所得等、山林所得、退職所得の各金額の合計額をいい、損益通算、純損失及び雑損失の繰越控除後の金額をいう。

2 変動所得及び臨時所得の平均課税とは、所得税の納税義務者に変動所得(漁獲から生ずる所得、原稿又は作曲の報酬、著作権の使用料による所得)又は臨時所得(職業野球選手の契約金等で臨時に発生する所得)がある場合の税額計算上の特別な方法である。変動所得の金額は、年により著しく変動しがちであり、臨時所得の金額は数年間分に見合う所得の金額が特定の時期に一括して支払われる性質のものであるため、これらの所得は、毎年ほぼ平均して所得の発生する者と比較すると累進税率の関係から税負担に不均衡が生ずる。この面を調整するため一定の条件に該当する変動所得又は臨時所得を有する納税義務者については、その納税義務者の選択により、特別な税額の計算が認められている。

Subject of survey: With respect to person who filed final returns or whose cases processed (correction or determination) for Income Tax were completed for 2013 by March 31, 2014, statistics of distribution by range classified by total net income as of June 30 is shown.

Note: 1 "Including" in the column of "Total" shows the number of taxpayers for whom "Averaging taxation on fluctuating income and temporary income" was applied.

2 Number of income earners in the column of "Capital gains" and "Forestry income" shows the number of those who are listed in the column of "Total net income, etc." and who have capital gains or timber income. Amount of income only for capital gains or timber income is classified. "Excluding" shows the number of those for whom capital gains or timber income was lost.

Terminology: 1 Total net income, etc. means the sum of total net income (total of interest income, dividend income, real estate income, business income, capital gains, occasional income and miscellaneous income), amount of capital gains for the separate transfer and stocks, income from dividends of listed stock type, miscellaneous income etc. that lie forward business, timber income, and retirement income, which is the total income after the deduction of the carried-over aggregation of profit and loss, net loss, and casualty loss.

2 "Averaging taxation on fluctuating income and temporary income" means a special method of computation of amount of income tax for taxpayers who have fluctuating income (such as income from fishing, remuneration for writing or music composition, and royalties for copyright) or temporary income (such as contract money for baseball players). The amount of fluctuating income tends to fluctuate heavily by year and the amount of temporary income is in nature lump sum money which covers income for several years. These income earners suffer unfair burden of tax due to progressive tax rate compared to those who earn rather stable income every year. To adjust this problem, the taxpayers who have fluctuating income or temporary income that meets a certain condition can choose a special computing system of tax.

(1) 所得階級別人員 (その2)

(単位:人)
(In persons)

Number of income earners by income range (Part 2)

区 分 Type	所 得 者 別 内 訳 Breakdown by income earners										
	給与 所得者 Employment income earners	申告納税額 のある者 Number of taxpayers who have income tax self-assessment		還付申告 をした者 Number of filing returns for refund	雑所得者 Miscellaneous income earners	申告納税額 のある者 Number of taxpayers who have income tax self-assessment		還付申告 をした者 Number of filing returns for refund	他の区分に 該当しない 所得者 Other income earners	申告納税額 のある者 Number of taxpayers who have income tax self-assessment	
		申告納税額 のある者 Number of taxpayers who have income tax self-assessment	還付申告 をした者 Number of filing returns for refund			申告納税額 のある者 Number of taxpayers who have income tax self-assessment	還付申告 をした者 Number of filing returns for refund			申告納税額 のある者 Number of taxpayers who have income tax self-assessment	還付申告 をした者 Number of filing returns for refund
70万円以下 Less than 0.7 million yen	1,017,507	43,682	832,273	1,617,684	24,476	1,078,520	215,269	7,878	179,680		
100万円 " 1	449,764	65,452	354,799	559,942	44,793	454,031	31,720	9,554	18,689		
150万円 " 1.5	1,020,042	190,050	781,544	1,269,663	148,016	1,064,951	44,686	16,316	25,725		
200万円 " 2	906,249	230,432	639,518	1,069,847	192,791	857,161	37,340	15,364	20,768		
250万円 " 2.5	816,351	211,600	574,872	683,285	157,538	519,972	31,032	13,807	16,569		
300万円 " 3	678,788	174,658	480,008	385,556	102,741	280,910	27,357	13,170	13,818		
400万円 " 4	1,106,524	273,780	790,571	339,924	90,883	247,882	47,227	24,025	22,802		
500万円 " 5	828,783	207,760	592,800	104,484	35,112	68,992	39,991	21,327	18,387		
600万円 " 6	620,218	166,657	439,133	34,099	18,392	15,542	32,885	19,002	13,693		
700万円 " 7	427,501	133,996	286,488	13,859	9,647	4,119	27,230	17,815	9,275		
800万円 " 8	285,505	101,494	180,030	6,667	5,082	1,553	22,060	15,284	6,670		
1,000万円 " 10	339,448	137,790	197,622	5,650	4,490	1,077	33,033	24,440	8,433		
1,200万円 " 12	198,699	93,241	103,539	2,493	2,059	388	24,172	18,793	5,276		
1,500万円 " 15	172,210	96,729	74,134	1,924	1,704	184	26,853	21,992	4,773		
2,000万円 " 20	168,878	98,720	69,406	1,590	1,443	128	29,741	25,302	4,333		
3,000万円 " 30	126,944	75,015	51,843	1,217	1,133	75	31,083	27,705	3,278		
5,000万円 " 50	58,966	40,615	18,312	658	624	33	24,432	22,425	1,956		
1億円 " Less than 0.1 billion yen	23,838	17,679	6,126	402	386	13	15,750	14,691	1,041		
2億円 " 0.2	4,636	3,589	1,043	156	155	-	5,984	5,601	380		
5億円 " 0.5	1,075	832	242	67	65	2	2,602	2,438	158		
10億円 " 1	143	114	29	17	17	-	731	693	37		
20億円 " 2	38	30	8	3	3	-	290	280	9		
50億円 " 5	6	3	3	2	2	-	168	166	2		
100億円 " 10	1	1	-	-	-	-	38	36	2		
100億円 超 Over 10 billion yen	-	-	-	-	-	-	18	18	-		
合 計 Total	9,252,114	2,363,919	6,474,343	6,099,189	841,552	4,595,533	751,692	338,122	375,754		

(1) 所得階級別人員 (その3:再掲)

(単位:人)

Taxpayers by income range (Part 3: retabulated)

(In persons)

区 分 Type	譲渡所得 を有する者			うち短期譲 渡所得を有 する者			山林所得 を有する者		
	申告納税額 のある者	還付申告 をした者	申告納税額 のある者	還付申告 をした者	申告納税額 のある者	還付申告 をした者	申告納税額 のある者	還付申告 をした者	
	Number of taxpayers who have income tax self-assessment	Number of filing returns for refund	Number of taxpayers who have income tax self-assessment	Number of filing returns for refund	Number of taxpayers who have income tax self-assessment	Number of filing returns for refund	Number of taxpayers who have income tax self-assessment	Number of filing returns for refund	
70万円以下 Less than 0.7 million yen	58,525	32,907	14,656	12,936	7,065	3,551	1,885	975	583
100万円 " 1	16,532	13,050	1,987	2,437	1,716	442	314	233	42
150万円 " 1.5	20,363	17,682	1,751	2,485	1,914	396	364	289	61
200万円 " 2	17,542	16,192	884	1,648	1,380	186	182	153	22
250万円 " 2.5	13,989	13,121	613	1,094	931	115	115	95	17
300万円 " 3	12,813	12,246	408	782	669	90	81	73	6
400万円 " 4	20,843	20,147	498	1,019	905	89	109	103	4
500万円 " 5	17,644	17,051	415	887	708	129	47	42	3
600万円 " 6	13,703	13,364	243	490	439	33	32	30	2
700万円 " 7	12,156	11,895	160	368	330	29	22	21	-
800万円 " 8	10,485	10,288	133	269	244	19	10	9	1
1,000万円 " 10	17,259	16,991	160	405	375	22	18	17	1
1,200万円 " 12	12,639	12,465	105	284	262	15	10	8	2
1,500万円 " 15	14,673	14,517	95	317	302	12	12	11	1
2,000万円 " 20	16,510	16,363	73	327	311	9	2	2	-
3,000万円 " 30	17,661	17,351	233	316	301	11	3	3	-
5,000万円 " 50	13,964	13,839	85	352	308	32	1	1	-
1億円 " Less than 0.1 billion yen	8,327	8,302	21	218	212	5	1	1	-
2億円 " 0.2	2,578	2,570	7	85	80	4	-	-	-
5億円 " 0.5	780	745	31	36	30	4	-	-	-
10億円 " 1	99	97	1	5	4	1	-	-	-
20億円 " 2	24	22	1	2	1	-	-	-	-
50億円 " 5	3	3	-	-	-	-	-	-	-
100億円 " 10	-	-	-	-	-	-	-	-	-
100億円 超 Over 10 billion yen	-	-	-	-	-	-	-	-	-
合 計 Total	外 57,539 Excluding 319,112	外 15,912 Excluding 281,208	外 33,907 Excluding 22,560	26,762	18,487	5,194	外 300 Excluding 3,208	外 89 Excluding 2,066	外 173 Excluding 745

(2) 青色申告者

Income earners filing blue returns

区 分 Type	人員			所得者別内訳 Breakdown by income earners					
	Number of Income tax self-assessment	申告納税額 のある者	還付申告 をした者	事業所得者			不動産 所得者		
		Number of taxpayers who have income tax self-assessment	Number of filing returns for refund	Operating income earners	申告納税額 のある者	還付申告 をした者	Real estate income earners	申告納税額 のある者	還付申告 をした者
70万円以下 Less than 0.7 million yen	1,310,396	45,786	327,777	654,830	27,304	106,630	167,598	11,942	20,179
100万円 "	296,735	85,991	90,110	158,930	50,076	33,023	56,732	24,308	6,272
150万円 "	454,522	197,968	144,357	226,643	109,173	44,164	84,873	55,337	8,904
200万円 "	397,925	220,181	120,944	188,376	113,620	36,178	73,465	58,284	6,678
250万円 "	340,358	210,997	96,473	156,857	105,251	29,019	63,679	54,690	5,044
300万円 "	285,510	188,780	76,144	129,550	91,495	23,577	56,528	50,763	3,848
400万円 "	436,422	300,233	113,550	186,345	134,965	36,513	96,680	89,677	5,297
500万円 "	307,237	220,617	76,586	116,384	86,393	24,675	75,857	72,542	2,718
600万円 "	212,827	158,199	50,561	71,544	53,195	17,058	55,144	53,722	1,189
700万円 "	152,247	116,462	34,060	46,013	33,526	12,120	41,546	40,763	662
800万円 "	111,813	86,380	24,500	31,352	22,099	9,092	31,479	31,059	337
1,000万円 "	150,059	116,818	32,282	38,913	26,441	12,327	43,051	42,616	368
1,200万円 "	95,208	74,858	19,879	23,425	15,566	7,784	26,866	26,650	183
1,500万円 "	88,915	71,957	16,637	21,487	15,379	6,055	23,992	23,848	117
2,000万円 "	85,201	70,453	14,523	20,488	16,305	4,136	20,349	20,246	86
3,000万円 "	74,871	63,511	11,282	17,752	15,552	2,182	14,684	14,615	60
5,000万円 "	49,325	44,169	5,090	11,672	10,925	714	7,362	7,334	23
1億円 Less than 0.1 billion yen	25,587	23,345	2,219	5,850	5,559	280	2,729	2,721	8
2億円 "	6,785	6,186	566	1,344	1,208	103	513	512	1
5億円 "	2,036	1,874	158	258	244	12	93	92	-
10億円 "	390	356	33	26	25	-	8	8	-
20億円 "	145	139	5	10	10	-	-	-	-
50億円 "	62	59	3	3	3	-	-	-	-
100億円 "	20	20	-	2	2	-	-	-	-
100億円超 Over 10 billion yen	8	8	-	-	-	-	-	-	-
合 計 Total	4,884,604	2,305,347	1,257,739	2,108,054	934,316	405,642	943,228	681,729	61,974

調査対象等： この表は、「(1) 所得階級別人員」について、青色申告者を示したものである。

用語の説明： 青色申告とは、納税義務者が一定の帳簿に正確な記帳をして、これに基づいた正確な申告と完全な納税をすることを目的として設けられている制度である。青色申告が認められているのは事業所得、不動産所得及び山林所得であり、青色申告をした者には税務計算上種々の特典がある。

Subject of survey: This table shows those who filed blue returns with respect "(1) Number of income earners by income range".

Terminology: Blue return means a system which was established in order to enable taxpayers to make an entry correctly in a specified book and to pay tax fully. Those who are admitted to use blue returns are operating income earners, rental estimate income earners and timber income earners. Those who filed blue returns are given various benefits in the calculation of tax.

(単位：人)
(In persons)

所得者別内訳 Breakdown by income earners									区 分 Type	
給与所得者 Employment income earners	申告納税額 のある者 Number of taxpayers who have income tax self-assessment	還付申告 をした者 Number of filing returns for refund	雑所得者 Miscellaneous income earners	申告納税額 のある者 Number of taxpayers who have income tax self-assessment	還付申告 をした者 Number of filing returns for refund	他の区分に 該当しない 所得者 Other income earners	申告納税額 のある者 Number of taxpayers who have income tax self-assessment	還付申告 をした者 Number of filing returns for refund		
98,328	2,555	66,604	354,083	3,348	107,218	35,557	637	27,146	70万円以下	Less than 0.7 million yen
31,883	4,283	21,533	44,193	6,521	26,153	4,997	803	3,129	100万円	// 1
64,892	13,126	42,894	70,861	18,393	43,908	7,253	1,939	4,487	150万円	// 1.5
67,468	22,284	38,744	62,337	23,816	35,628	6,279	2,177	3,716	200万円	// 2
66,469	26,514	34,802	47,876	22,366	24,498	5,477	2,176	3,110	250万円	// 2.5
60,446	27,590	29,169	33,908	16,775	16,743	5,078	2,157	2,807	300万円	// 3
106,865	52,339	48,829	37,982	19,235	18,494	8,550	4,017	4,417	400万円	// 4
91,655	49,089	38,614	16,111	8,836	7,185	7,230	3,757	3,394	500万円	// 5
73,372	43,454	27,449	6,803	4,400	2,373	5,964	3,428	2,492	600万円	// 6
56,159	36,450	18,529	3,189	2,360	814	5,340	3,363	1,935	700万円	// 7
42,682	28,905	13,130	1,634	1,279	350	4,666	3,038	1,591	800万円	// 8
59,013	41,073	17,249	1,497	1,223	262	7,585	5,465	2,076	1,000万円	// 10
38,291	27,474	10,509	591	492	90	6,035	4,676	1,313	1,200万円	// 12
35,935	26,529	9,199	418	375	33	7,083	5,826	1,233	1,500万円	// 15
35,282	26,003	9,162	337	302	30	8,745	7,597	1,109	2,000万円	// 20
31,661	23,560	8,095	278	259	17	10,496	9,525	928	3,000万円	// 30
20,423	16,702	3,720	161	152	9	9,707	9,056	624	5,000万円	// 50
9,623	8,065	1,553	125	121	3	7,260	6,879	375	1億円	// Less than 0.1 billion yen
1,907	1,580	327	53	53	-	2,968	2,833	135	2億円	// 0.2
457	376	81	22	21	1	1,206	1,141	64	5億円	// 0.5
59	48	11	5	5	-	292	270	22	10億円	// 1
14	12	2	2	2	-	119	115	3	20億円	// 2
3	1	2	-	-	-	56	55	1	50億円	// 5
1	1	-	-	-	-	17	17	-	100億円	// 10
-	-	-	-	-	-	8	8	-	100億円超	// Over 10 billion yen
992,888	478,013	440,207	682,466	130,334	283,809	157,968	80,955	66,107	合 計	Total

(3) 都道府県別の人員 (その1) (合計: 合計)
Income earners by prefecture (Part 1) (all income types and all return types)

区分 Type		合 計 Total	70万円	100万円	150万円	200万円	250万円	300万円	400万円	500万円	600万円	700万円	800万円	1,000万円
			以下 Less than 0.7 million yen	以下 Less than 1 million yen	以下 Less than 1.5 million yen	以下 Less than 2 million yen	以下 Less than 2.5 million yen	以下 Less than 3 million yen	以下 Less than 4 million yen	以下 Less than 5 million yen	以下 Less than 6 million yen	以下 Less than 7 million yen	以下 Less than 8 million yen	以下 Less than 10 million yen
国税局・都道府県 Regional Taxation Bureau / Prefecture														
札幌 Sapporo	北海道 Hokkaido	811,653	185,868	64,138	125,240	105,950	72,024	48,337	63,708	42,531	29,307	17,981	11,364	13,473
仙台 Sendai	青森 Aomori	213,557	54,415	20,063	35,724	28,784	18,766	11,913	15,119	9,695	6,008	3,370	2,071	2,227
	岩手 Iwate	240,807	63,746	20,799	39,132	30,399	21,207	13,528	17,931	11,447	7,422	3,903	2,358	2,739
	宮城 Miyagi	412,276	103,448	28,136	56,128	46,410	35,991	26,234	35,622	23,223	16,400	10,192	6,415	7,554
	秋田 Akita	183,907	43,866	17,173	31,577	25,057	16,809	10,874	13,792	8,757	5,823	2,772	1,535	1,802
	山形 Yamagata	204,676	46,748	19,106	33,798	26,831	18,893	12,667	16,178	10,475	7,001	3,585	1,921	2,312
	福島 Fukushima	309,049	66,880	25,705	47,600	39,542	28,359	19,926	25,949	17,286	11,520	6,840	4,058	4,573
	計 Total	1,564,272	379,103	130,982	243,959	197,023	140,025	95,142	124,591	80,883	54,174	30,662	18,358	21,207
関東信越 Kanto Shinetsu	茨城 Ibaraki	484,564	96,534	34,204	71,893	62,418	46,901	32,792	43,848	28,293	19,973	12,814	7,918	9,348
	栃木 Tochigi	314,578	64,524	23,638	46,890	37,921	29,084	20,688	28,151	18,721	13,457	8,056	5,121	5,796
	群馬 Gunma	315,025	68,779	24,877	47,735	37,827	29,337	20,572	27,369	17,525	11,800	7,088	4,350	5,209
	埼玉 Saitama	1,193,516	215,674	74,594	163,051	140,784	112,315	87,287	123,622	77,077	50,281	34,893	24,205	28,463
	新潟 Niigata	394,116	87,358	33,588	62,003	49,514	37,273	25,801	33,918	21,225	13,708	7,673	4,765	5,240
	長野 Nagano	371,822	87,389	31,295	56,297	44,821	33,744	24,083	31,832	20,178	13,218	7,611	4,619	5,094
	計 Total	3,073,621	620,258	222,196	447,869	373,285	288,654	211,223	288,740	183,019	122,437	78,135	50,978	59,150
東京 Tokyo	千葉 Chiba	1,044,832	189,931	64,379	136,179	120,676	98,311	76,354	107,577	66,982	45,714	32,937	22,389	26,350
	東京 Tokyo	2,665,822	483,465	146,608	283,955	257,826	218,875	172,643	258,304	175,551	124,376	96,921	73,108	98,746
	神奈川 Kanagawa	1,610,153	262,683	84,884	186,843	177,595	149,667	117,589	171,376	110,287	77,222	59,971	43,003	53,447
	山梨 Yamanashi	149,554	36,849	12,504	22,576	17,804	13,149	9,056	12,399	7,559	5,122	3,245	1,917	2,225
	計 Total	5,470,361	972,928	308,375	629,553	573,901	480,002	375,642	549,656	360,379	252,434	193,074	140,417	180,768
金沢 Kanazawa	富山 Toyama	187,697	36,926	15,570	29,398	23,433	17,835	13,208	17,620	11,040	7,275	4,085	2,429	2,673
	石川 Ishikawa	195,362	41,624	15,619	29,133	23,607	18,383	12,965	17,548	11,030	7,388	4,348	2,735	3,279
	福井 Fukui	136,622	29,602	11,227	20,137	16,745	12,889	9,081	12,106	7,574	5,244	3,146	1,856	2,083
	計 Total	519,681	108,152	42,416	78,668	63,785	49,107	35,254	47,274	29,644	19,907	11,579	7,020	8,035
名古屋 Nagoya	岐阜 Gifu	366,651	79,064	27,561	53,365	43,539	33,731	25,026	34,735	21,851	14,019	8,362	5,460	6,229
	静岡 Shizuoka	652,984	129,635	47,361	95,764	79,510	61,508	44,845	61,014	37,825	26,474	17,358	11,011	12,381
	愛知 Aichi	1,252,826	227,304	75,551	161,329	141,728	117,189	88,514	123,823	81,582	56,208	40,524	27,481	32,522
	三重 Mie	313,282	62,588	22,518	45,918	39,062	29,784	22,314	29,554	18,336	12,740	8,235	4,959	5,583
	計 Total	2,585,743	498,591	172,991	356,376	303,839	242,212	180,699	249,126	159,594	109,441	74,479	48,911	56,715
大阪 Osaka	滋賀 Shiga	229,370	44,368	15,599	31,934	26,924	21,818	16,429	22,391	14,184	10,340	6,974	4,310	4,624
	京都 Kyoto	429,863	97,879	30,495	58,523	48,373	37,788	27,620	36,691	23,273	16,313	11,427	7,892	9,808
	大阪 Osaka	1,374,529	289,701	93,270	187,383	157,873	120,222	90,372	124,760	79,366	54,163	38,248	26,527	32,796
	兵庫 Hyogo	928,410	186,221	61,534	128,894	109,890	84,707	61,863	85,743	54,028	37,699	26,682	18,033	21,292
	奈良 Nara	230,637	47,374	14,837	30,107	26,575	21,217	16,063	22,653	14,184	9,964	6,313	4,255	4,909
	和歌山 Wakayama	164,948	40,950	14,156	26,221	20,240	13,957	9,484	12,505	8,157	5,510	3,280	2,110	2,388
	計 Total	3,357,757	706,493	229,891	463,062	389,875	299,709	221,831	304,743	193,192	133,989	92,924	63,127	75,817
広島 Hiroshima	鳥取 Tottori	99,396	25,440	9,098	16,016	12,662	8,789	5,749	7,326	4,847	3,064	1,609	944	1,132
	島根 Shimane	125,444	30,084	11,347	20,061	17,110	11,841	7,596	9,397	6,033	3,933	2,077	1,252	1,388
	岡山 Okayama	315,827	69,863	24,959	47,590	38,934	29,163	20,457	27,939	17,250	11,394	6,731	4,286	5,042
	広島 Hiroshima	491,751	101,396	37,092	73,905	62,039	47,168	33,645	43,155	26,514	18,013	11,767	7,670	8,791
	山口 Yamaguchi	253,938	54,805	21,163	41,645	35,598	24,898	16,262	20,283	12,399	8,287	4,853	2,975	3,193
	計 Total	1,286,356	281,588	103,659	199,217	166,343	121,859	83,709	108,100	67,043	44,691	27,037	17,127	19,546
高松 Takamatsu	徳島 Tokushima	115,180	24,925	9,885	18,044	14,674	10,197	6,858	9,045	6,400	4,420	2,489	1,614	1,897
	香川 Kagawa	161,870	34,616	12,832	23,900	19,673	15,142	10,813	14,322	9,293	5,998	3,818	2,370	2,733
	愛媛 Ehime	205,872	47,681	17,229	32,061	26,386	18,594	13,088	16,133	10,325	6,734	3,982	2,509	3,108
	高知 Kochi	110,821	28,137	10,194	17,817	13,992	9,591	6,244	8,050	5,056	3,241	1,844	1,192	1,426
	計 Total	593,743	135,359	50,140	91,822	74,725	53,524	37,003	47,550	31,074	20,393	12,133	7,685	9,164
福岡 Fukuoka	福岡 Fukuoka	770,422	173,900	60,890	115,605	93,243	68,675	47,082	61,813	39,511	28,020	18,179	12,050	14,825
	佐賀 Saga	148,205	36,510	13,244	23,738	18,435	13,156	8,670	11,597	7,757	5,060	2,692	1,555	1,839
	長崎 Nagasaki	221,999	55,687	19,718	37,319	29,804	19,621	12,377	15,385	9,753	6,686	3,864	2,367	2,693
	計 Total	1,140,626	266,097	93,852	176,662	141,482	101,452	68,129	88,795	57,021	39,766	24,735	15,972	19,357
熊本 Kumamoto	熊本 Kumamoto	269,880	65,511	23,035	41,944	33,977	23,776	15,829	20,630	13,744	9,266	5,378	3,342	3,877
	大分 Oita	166,499	38,735	14,091	26,314	22,131	16,219	10,128	12,610	7,947	5,354	3,137	1,811	2,266
	宮崎 Miyazaki	163,005	42,396	15,161	26,808	20,934	14,016	8,631	11,116	7,500	4,662	2,814	1,709	1,954
	鹿児島 Kagoshima	228,242	57,128	19,939	35,858	30,068	20,235	12,671	16,626	10,644	6,977	4,086	2,567	3,022
	計 Total	827,626	203,770	72,226	130,924	107,110	74,246	47,259	60,982	39,835	26,259	15,415	9,429	11,119
沖縄 Okinawa	沖縄 Okinawa	170,897	46,403	15,618	25,912	18,338	12,411	8,523	12,120	8,222	5,554	3,720	2,478	3,283
全国計 Grand Total		21,402,336	4,404,610	1,506,484	2,969,264	2,515,656	1,935,225	1,412,751	1,945,385	1,252,437	858,352	581,874	392,866	477,634

(注) この表は、「(1) 所得階級別人員」を都道府県別に示したものである。
Note: This table shows "(1) Number of income earners by income range" by prefecture.

(単位：人)

(In persons)

1,200万円 以下 Less than 12 million yen	1,500万円 以下 Less than 15 million yen	2,000万円 以下 Less than 20 million yen	3,000万円 以下 Less than 30 million yen	5,000万円 以下 Less than 50 million yen	1億円 以下 Less than 0.1 billion yen	2億円 以下 Less than 0.2 billion yen	5億円 以下 Less than 0.5 billion yen	10億円 以下 Less than 1 billion yen	20億円 以下 Less than 2 billion yen	50億円 以下 Less than 5 billion yen	100億円 以下 Less than 10 billion yen	100億円 超 Over 10 billion yen	区分 Type 国税局・都道府県 Regional Taxation Bureau /Prefecture
7,755	6,904	7,253	5,972	2,484	1,001	283	61	9	5	4	-	1	北海道 Hokkaido 札幌 Sapporo
1,298	1,210	1,244	871	496	225	42	14	1	1	-	-	-	青森 Aomori
1,544	1,382	1,445	1,009	537	216	43	13	5	-	2	-	-	岩手 Iwate
4,395	3,822	3,542	2,563	1,435	585	138	35	7	1	-	-	-	宮城 Miyagi
934	914	1,000	666	351	167	33	5	-	-	-	-	-	秋田 Akita
1,248	1,165	1,241	850	415	202	31	6	2	-	1	-	-	山形 Yamagata
2,603	2,390	2,418	1,891	1,029	377	72	22	3	2	3	1	-	福島 Fukushima
12,022	10,883	10,890	7,850	4,263	1,772	359	95	18	4	6	1	-	計 Total
4,826	3,931	3,669	2,873	1,501	638	142	42	4	-	1	1	-	茨城 Ibaraki
3,180	2,788	2,669	2,181	1,085	498	96	17	8	5	4	-	-	栃木 Tochigi
2,976	2,783	2,784	2,265	1,106	480	108	36	10	5	4	-	-	群馬 Gunma
16,112	13,404	12,682	10,262	5,449	2,519	644	157	26	9	6	-	-	埼玉 Saitama
2,895	2,599	2,835	2,178	992	453	68	25	3	1	-	1	-	新潟 Niigata
2,953	2,538	2,691	1,958	991	408	71	26	6	2	1	-	1	長野 Nagano
32,942	28,038	27,330	21,717	11,124	4,996	1,129	303	57	22	16	2	1	計 Total
15,281	12,751	11,887	9,388	4,895	2,104	548	149	28	12	9	1	-	千葉 Chiba
63,463	58,458	57,640	47,330	27,133	14,462	4,521	1,720	443	156	85	23	10	東京 Tokyo
30,860	26,122	23,879	18,764	9,832	4,556	1,125	359	52	23	13	1	-	神奈川 Kanagawa
1,302	1,126	1,212	891	411	158	34	12	3	-	-	-	-	山梨 Yamanashi
110,906	98,457	94,618	76,373	42,271	21,280	6,228	2,240	526	191	107	25	10	計 Total
1,564	1,480	1,343	960	577	209	49	15	8	-	-	-	-	富山 Toyama
1,887	1,873	1,747	1,217	641	251	56	18	8	1	1	3	-	石川 Ishikawa
1,248	1,104	1,102	825	412	180	41	14	4	1	-	1	-	福井 Fukui
4,699	4,457	4,192	3,002	1,630	640	146	47	20	2	1	4	-	計 Total
3,558	2,947	2,953	2,249	1,270	588	96	41	4	3	-	-	-	岐阜 Gifu
7,117	6,201	6,068	4,772	2,544	1,233	276	63	14	6	3	1	-	静岡 Shizuoka
19,851	17,019	16,071	13,321	7,550	3,892	965	298	53	33	14	2	2	愛知 Aichi
3,021	2,567	2,450	1,940	1,099	483	109	18	2	2	-	-	-	三重 Mie
33,547	28,734	27,542	22,282	12,463	6,196	1,446	420	73	44	17	3	2	計 Total
2,580	2,226	1,987	1,480	788	320	62	23	7	1	1	-	-	滋賀 Shiga
6,019	5,681	5,066	3,793	1,998	858	251	84	19	8	4	-	-	京都 Kyoto
19,378	17,552	17,107	13,862	7,401	3,296	893	261	67	21	7	2	1	大阪 Osaka
12,457	11,428	11,030	9,012	4,740	2,311	537	243	47	16	1	2	-	兵庫 Hyogo
3,050	2,751	2,669	2,102	1,061	421	96	26	8	2	-	-	-	奈良 Nara
1,418	1,288	1,394	1,015	583	234	43	14	1	-	-	-	-	和歌山 Wakayama
44,902	40,926	39,253	31,264	16,571	7,440	1,882	651	149	48	13	4	1	計 Total
689	687	652	383	225	63	16	4	-	-	1	-	-	鳥取 Tottori
834	813	729	538	285	91	23	6	4	2	-	-	-	島根 Shimane
3,056	2,756	2,807	2,013	1,015	461	72	26	5	3	2	-	3	岡山 Okayama
5,256	4,558	4,408	3,346	1,974	797	199	46	9	2	1	-	-	広島 Hiroshima
1,837	1,681	1,779	1,325	652	248	46	6	3	-	-	-	-	山口 Yamaguchi
11,672	10,495	10,375	7,605	4,151	1,660	356	88	21	7	4	-	3	計 Total
1,144	1,056	1,056	840	393	191	29	17	5	-	1	-	-	徳島 Tokushima
1,622	1,450	1,462	1,054	521	190	40	11	6	2	2	-	-	香川 Kagawa
1,937	1,743	1,891	1,364	716	306	67	16	2	-	-	-	-	愛媛 Ehime
944	859	971	764	333	136	23	6	-	-	1	-	-	高知 Kochi
5,647	5,108	5,380	4,022	1,963	823	159	50	13	2	4	-	-	計 Total
8,916	8,467	8,116	6,131	3,108	1,380	375	93	25	13	3	2	-	福岡 Fukuoka
1,007	926	874	625	343	137	30	6	3	1	-	-	-	佐賀 Saga
1,675	1,581	1,561	1,074	575	216	33	9	-	-	1	-	-	長崎 Nagasaki
11,598	10,974	10,551	7,830	4,026	1,733	438	108	28	14	4	2	-	計 Total
2,366	2,172	2,148	1,610	827	355	70	18	4	-	1	-	-	熊本 Kumamoto
1,381	1,232	1,347	1,015	494	237	44	4	1	-	1	-	-	大分 Oita
1,218	1,175	1,166	950	523	206	52	11	1	1	1	-	-	宮崎 Miyazaki
1,843	1,879	1,989	1,574	729	315	75	11	5	1	-	-	-	鹿児島 Kagoshima
6,808	6,458	6,650	5,149	2,573	1,113	241	44	11	2	3	-	-	計 Total
1,992	1,823	1,898	1,422	761	327	72	16	3	1	-	-	-	沖縄 Okinawa
284,490	253,257	245,932	194,488	104,280	48,981	12,739	4,123	928	342	179	41	18	全国計 Grand Total

2 申告所得税

(3) 都道府県別の人員(その2)(合計:申告納税額のある者)

Income earners by prefecture (Part 2) (all income types: taxpayers who have income tax self-assessment)

区 分 Type 国税局・都道府県 Regional Taxation Bureau / Prefecture		合 計 Total	70万円	100万円	150万円	200万円	250万円	300万円	400万円	500万円	600万円	700万円	800万円	1,000万円
			以下 Less than 0.7 million yen	以下 Less than 1 million yen	以下 Less than 1.5 million yen	以下 Less than 2 million yen	以下 Less than 2.5 million yen	以下 Less than 3 million yen	以下 Less than 4 million yen	以下 Less than 5 million yen	以下 Less than 6 million yen	以下 Less than 7 million yen	以下 Less than 8 million yen	以下 Less than 10 million yen
札幌 Sapporo	北海道 Hokkaido	228,105	8,050	11,770	27,692	31,050	26,071	19,603	26,283	17,597	12,615	9,428	6,593	8,418
仙台 Sendai	青森 Aomori	55,267	2,170	3,541	8,092	8,249	6,581	4,875	6,355	3,987	2,658	1,840	1,308	1,492
	岩手 Iwate	62,661	2,562	3,738	8,968	9,269	7,824	5,550	7,477	4,507	3,096	2,009	1,334	1,725
	宮城 Miyagi	104,588	3,091	4,788	11,628	13,091	11,541	9,217	12,808	8,541	6,037	4,518	3,203	4,217
	秋田 Akita	45,559	1,747	2,906	6,786	7,001	5,746	4,096	5,297	3,312	2,199	1,447	876	1,098
	山形 Yamagata	56,839	2,085	3,494	7,836	8,312	6,866	5,178	6,964	4,491	3,098	1,974	1,175	1,489
	福島 Fukushima	98,672	3,699	5,375	12,698	13,525	11,323	8,829	11,879	8,038	5,480	3,917	2,560	3,094
	計 Total	423,586	15,354	23,842	56,008	59,447	49,881	37,745	50,780	32,876	22,568	15,705	10,456	13,115
関東信越 Kanto Shinetsu	茨城 Ibaraki	130,615	4,195	6,300	15,180	17,026	14,942	11,863	16,286	10,582	7,365	5,580	3,870	5,059
	栃木 Tochigi	90,626	2,568	4,308	10,652	11,643	10,281	8,012	11,417	7,518	5,414	3,758	2,676	3,297
	群馬 Gunma	94,322	3,009	4,838	11,833	12,700	10,823	8,215	11,390	7,587	5,124	3,671	2,589	3,370
	埼玉 Saitama	351,589	10,423	14,837	36,898	43,230	39,056	31,890	45,152	29,000	19,731	14,333	10,887	14,506
	新潟 Niigata	107,679	3,375	5,780	14,067	14,952	13,062	9,880	13,615	8,772	5,761	3,841	2,685	3,257
	長野 Nagano	107,435	3,653	5,945	14,497	15,841	13,287	9,756	13,069	8,280	5,468	3,828	2,521	3,108
	計 Total	882,266	27,223	42,008	103,127	115,392	101,451	79,616	110,929	71,739	48,863	35,011	25,228	32,597
東京 Tokyo	千葉 Chiba	289,146	8,413	12,803	30,858	35,374	32,033	25,755	35,734	23,269	16,238	12,158	9,167	11,825
	東京 Tokyo	873,904	21,683	33,828	77,622	85,266	78,504	67,015	98,665	69,599	51,669	40,412	31,967	45,754
	神奈川 Kanagawa	466,583	11,640	18,563	43,096	50,042	46,542	39,095	56,589	38,795	28,234	21,841	16,798	23,464
	山梨 Yamanashi	45,964	1,592	2,786	6,134	6,606	5,344	4,053	5,637	3,433	2,352	1,717	1,141	1,447
	梨 Total	1,675,597	43,328	67,980	157,710	177,288	162,423	135,918	196,625	135,096	98,493	76,128	59,073	82,490
金沢 Kanazawa	富山 Toyama	53,396	1,380	2,509	6,601	7,411	6,460	5,104	7,062	4,541	2,989	2,007	1,285	1,600
	石川 Ishikawa	57,625	1,442	2,734	6,831	7,743	6,825	5,217	7,391	4,753	3,283	2,235	1,548	2,025
	福井 Fukui	41,695	1,137	2,159	5,309	5,905	5,171	3,809	5,137	3,276	2,216	1,579	1,099	1,317
	計 Total	152,716	3,959	7,402	18,741	21,059	18,456	14,130	19,590	12,570	8,488	5,821	3,932	4,942
名古屋 Nagoya	岐阜 Gifu	108,366	3,049	4,931	12,506	14,511	13,119	10,122	14,255	9,239	6,023	4,112	3,080	3,727
	静岡 Shizuoka	208,242	5,664	9,795	24,182	27,545	24,144	18,969	26,388	16,959	11,942	8,518	5,893	7,572
	愛知 Aichi	401,492	9,517	15,563	39,092	45,381	41,862	35,043	50,467	34,600	24,102	18,181	13,490	18,265
	三重 Mie	85,184	2,215	3,942	9,794	11,444	10,109	8,053	10,861	7,074	4,726	3,407	2,366	3,009
	計 Total	803,284	20,445	34,231	85,574	98,881	89,234	72,187	101,971	67,872	46,793	34,218	24,829	32,573
大阪 Osaka	滋賀 Shiga	59,391	1,606	2,543	6,561	7,556	6,525	5,144	7,287	4,762	3,571	2,894	2,099	2,425
	京都 Kyoto	120,537	3,294	5,423	13,092	14,560	12,781	10,041	14,098	9,452	6,707	5,100	3,949	5,470
	大阪 Osaka	377,062	11,797	18,081	41,849	44,999	38,731	30,647	42,869	28,911	20,639	16,008	12,024	16,973
	兵庫 Hyogo	233,075	6,541	10,279	24,994	28,011	24,899	19,892	27,536	18,119	12,533	9,801	7,248	9,885
	奈良 Nara	57,145	1,593	2,379	5,821	6,690	6,077	4,857	6,896	4,606	3,337	2,500	1,930	2,438
	和歌山 Wakayama	44,382	1,327	2,480	5,548	6,006	5,116	4,050	5,334	3,428	2,353	1,619	1,180	1,481
	計 Total	891,592	26,158	41,185	97,865	107,822	94,129	74,631	104,020	69,278	49,140	37,922	28,430	38,672
広島 Hiroshima	鳥取 Tottori	25,387	834	1,532	3,710	3,938	3,016	2,234	2,863	1,862	1,283	839	577	721
	島根 Shimane	35,177	1,115	2,033	5,097	5,645	4,546	3,213	4,141	2,428	1,612	1,139	760	911
	岡山 Okayama	89,051	2,556	4,421	10,875	12,252	10,552	8,075	11,146	7,033	4,757	3,294	2,333	3,024
	広島 Hiroshima	148,720	4,110	7,114	17,947	20,635	17,664	13,769	18,390	11,322	7,958	5,708	4,057	5,145
	山口 Yamaguchi	73,067	2,193	3,879	9,720	11,217	9,535	7,096	8,915	5,314	3,554	2,458	1,691	1,950
	計 Total	371,402	10,808	18,979	47,349	53,687	45,313	34,387	45,455	27,959	19,164	13,438	9,418	11,751
高松 Takamatsu	徳島 Tokushima	31,227	931	1,698	4,013	4,231	3,441	2,622	3,554	2,499	1,697	1,202	884	1,093
	香川 Kagawa	46,780	1,173	2,234	5,579	6,248	5,607	4,382	5,852	3,941	2,451	1,886	1,290	1,633
	愛媛 Ehime	59,734	1,741	3,183	7,639	8,379	6,961	5,428	7,178	4,527	3,119	2,101	1,476	2,020
	高知 Kochi	34,528	1,313	2,191	4,885	4,901	3,932	2,902	4,085	2,504	1,791	1,160	794	1,010
	計 Total	172,269	5,158	9,306	22,116	23,759	19,941	15,334	20,669	13,471	9,058	6,349	4,444	5,756
福岡 Fukuoka	福岡 Fukuoka	210,849	6,971	11,691	26,586	27,476	22,376	17,008	23,105	15,432	11,467	8,630	6,160	8,147
	佐賀 Saga	40,161	1,466	2,345	5,522	5,669	4,759	3,576	4,839	3,079	2,230	1,547	946	1,215
	長崎 Nagasaki	63,704	2,607	4,042	9,511	9,720	7,648	5,622	6,857	4,252	3,070	2,189	1,413	1,755
	計 Total	314,714	11,044	18,078	41,619	42,865	34,783	26,206	34,801	22,763	16,767	12,366	8,519	11,117
熊本 Kumamoto	熊本 Kumamoto	78,931	2,622	4,557	10,566	10,868	8,740	6,837	9,107	6,081	4,499	3,124	2,150	2,581
	大分 Oita	47,483	1,473	2,773	6,459	6,855	5,928	4,240	5,533	3,432	2,336	1,653	1,123	1,423
	宮崎 Miyazaki	48,832	1,903	3,170	7,420	7,209	5,612	3,926	5,301	3,554	2,506	1,726	1,129	1,340
	鹿児島 Kagoshima	70,792	2,630	4,461	10,140	10,553	8,459	5,958	7,879	4,926	3,448	2,384	1,612	2,020
	計 Total	246,038	8,628	14,961	34,585	35,485	28,739	20,961	27,820	17,993	12,789	8,887	6,014	7,364
沖縄 Okinawa	沖縄 Okinawa	65,701	3,427	4,410	9,166	7,463	6,273	4,856	7,302	5,093	3,736	2,695	1,917	2,574
全国計 Grand Total		6,227,270	183,582	294,152	701,552	774,198	676,694	535,574	746,245	494,307	348,474	257,968	188,853	251,369

(注) この表は、「(1)所得階級別人員」を都道府県別に示したものである。

Note: This table shows "(1) Number of income earners by income range" by prefecture.

(単位：人)

(In persons)

1, 200万円 以下 Less than 12 million yen	1, 500万円 以下 Less than 15 million yen	2, 000万円 以下 Less than 20 million yen	3, 000万円 以下 Less than 30 million yen	5, 000万円 以下 Less than 50 million yen	1億円 以下 Less than 0.1 billion yen	2億円 以下 Less than 0.2 billion yen	5億円 以下 Less than 0.5 billion yen	10億円 以下 Less than 1 billion yen	20億円 以下 Less than 2 billion yen	50億円 以下 Less than 5 billion yen	100億円 以下 Less than 10 billion yen	100億円 超 Over 10 billion yen	区 分 Type 国税局・都道府県 Regional Taxation Bureau/Prefecture
5, 211	5, 013	5, 164	4, 360	2, 002	863	250	54	8	5	4	-	1	北海道 Hokkaido 札幌 Sapporo
941	926	906	648	438	207	39	12	1	1	-	-	-	青 森 Aomori
1, 049	1, 032	1, 033	766	464	199	41	12	4	-	2	-	-	岩 手 Iwate
2, 719	2, 732	2, 612	1, 954	1, 202	521	128	34	5	1	-	-	-	宮 城 Miyagi
630	702	725	501	311	143	33	3	-	-	-	-	-	秋 田 Akita
903	887	912	603	349	183	31	6	2	-	1	-	-	山 形 Yamagata
1, 849	1, 879	1, 825	1, 412	867	327	66	21	3	2	3	1	-	福 島 Fukushima
8, 091	8, 158	8, 013	5, 884	3, 631	1, 580	338	88	15	4	6	1	-	計 Total
2, 971	2, 724	2, 612	2, 111	1, 225	552	128	39	4	-	1	-	-	茨 城 Ibaraki
2, 044	2, 004	2, 029	1, 608	863	417	85	16	7	5	4	-	-	栃 木 Tochigi
1, 951	2, 052	2, 029	1, 681	912	412	87	31	9	5	4	-	-	群 馬 Gunma
9, 175	8, 865	8, 785	7, 349	4, 480	2, 215	590	148	24	9	6	-	-	埼 玉 Saitama
1, 922	1, 925	1, 962	1, 523	826	385	62	23	3	1	-	-	-	新 潟 Niigata
1, 949	1, 794	1, 826	1, 368	799	349	64	25	4	2	1	-	1	長 野 Nagano
20, 012	19, 364	19, 243	15, 640	9, 105	4, 330	1, 016	282	51	22	16	-	1	計 Total
7, 780	7, 730	7, 516	6, 247	3, 801	1, 780	480	138	26	11	9	1	-	千 葉 Chiba
32, 493	34, 221	35, 661	31, 317	20, 468	11, 702	3, 856	1, 531	412	145	81	23	10	東 京 Tokyo
15, 426	15, 618	15, 294	12, 605	7, 712	3, 816	1, 005	325	46	23	13	1	-	東 京 Tokyo
895	816	854	654	334	129	28	9	3	-	-	-	-	神奈川 Kanagawa
56, 594	58, 385	59, 325	50, 823	32, 315	17, 427	5, 369	2, 003	487	179	103	25	10	山 梨 Yamanashi
1, 010	1, 024	979	695	494	178	46	13	8	-	-	-	-	計 Total
1, 273	1, 360	1, 260	894	522	216	46	15	7	1	1	3	-	富 山 Toyama
842	806	784	590	343	158	38	14	4	1	-	1	-	石 川 Ishikawa
3, 125	3, 190	3, 023	2, 179	1, 359	552	130	42	19	2	1	4	-	福 井 Fukui
2, 203	2, 086	2, 100	1, 628	1, 039	505	87	38	3	3	-	-	-	計 Total
4, 731	4, 526	4, 327	3, 555	2, 127	1, 085	243	53	14	6	3	1	-	岐 阜 Gifu
11, 729	11, 638	11, 716	9, 979	6, 218	3, 416	869	267	50	29	14	2	2	静 岡 Shizuoka
1, 870	1, 772	1, 713	1, 411	882	422	94	16	2	2	-	-	-	愛 知 Aichi
20, 533	20, 022	19, 856	16, 573	10, 266	5, 428	1, 293	374	69	40	17	3	2	三 重 Mie
1, 508	1, 498	1, 389	1, 028	643	267	58	19	6	1	1	-	-	計 Total
3, 699	3, 803	3, 616	2, 763	1, 620	736	228	75	18	8	4	-	-	滋 賀 Shiga
11, 133	11, 443	11, 619	9, 647	5, 807	2, 783	771	239	63	20	6	2	1	京 都 Kyoto
6, 656	6, 969	7, 147	6, 144	3, 735	1, 942	468	215	43	15	1	2	-	大 阪 Osaka
1, 715	1, 761	1, 781	1, 450	835	368	81	21	7	2	-	-	-	兵 庫 Hyogo
963	960	1, 009	791	487	202	37	10	1	-	-	-	-	奈 良 Nara
25, 674	26, 434	26, 561	21, 823	13, 127	6, 298	1, 643	579	138	46	12	4	1	和歌山 Wakayama
467	508	454	276	202	54	12	4	-	-	1	-	-	計 Total
573	596	565	421	262	86	23	5	4	2	-	-	-	鳥 取 Tottori
1, 929	1, 949	2, 017	1, 485	837	414	65	24	5	3	2	-	3	島 根 Shimane
3, 341	3, 307	3, 183	2, 499	1, 649	705	168	38	8	2	1	-	-	岡 山 Okayama
1, 200	1, 230	1, 315	994	546	212	40	5	3	-	-	-	-	広 島 Hiroshima
7, 510	7, 590	7, 534	5, 675	3, 496	1, 471	308	76	20	7	4	-	3	山 口 Yamaguchi
726	744	742	612	320	169	27	16	5	-	1	-	-	計 Total
1, 020	997	1, 064	765	433	167	37	11	6	2	2	-	-	徳 島 Tokushima
1, 311	1, 326	1, 412	1, 011	585	259	64	13	1	-	-	-	-	香 川 Kagawa
690	672	691	576	285	118	21	6	-	-	1	-	-	愛 媛 Ehime
3, 747	3, 739	3, 909	2, 964	1, 623	713	149	46	12	2	4	-	-	高 知 Kochi
5, 486	5, 829	5, 819	4, 509	2, 537	1, 162	331	84	25	13	3	2	-	計 Total
698	683	655	472	295	129	27	6	2	1	-	-	-	福 岡 Fukuoka
1, 173	1, 183	1, 150	807	474	193	30	7	-	-	1	-	-	佐 賀 Saga
7, 357	7, 695	7, 624	5, 788	3, 306	1, 484	388	97	27	14	4	2	-	長 崎 Nagasaki
1, 676	1, 621	1, 576	1, 227	701	315	61	17	4	-	1	-	-	計 Total
943	924	1, 008	738	386	209	41	4	1	-	1	-	-	熊 本 Kumamoto
892	905	847	696	455	181	46	11	1	1	1	-	-	大 分 Oita
1, 275	1, 382	1, 485	1, 200	618	281	65	10	5	1	-	-	-	宮 崎 Miyazaki
4, 786	4, 832	4, 916	3, 861	2, 160	986	213	42	11	2	3	-	-	鹿 児 島 Kagoshima
1, 609	1, 482	1, 483	1, 148	674	303	71	15	3	1	-	-	-	計 Total
164, 249	165, 904	166, 651	136, 718	83, 064	41, 435	11, 168	3, 698	860	324	174	39	18	沖 縄 Okinawa
													全 国 計 Grand Total

2 申告所得税

(3) 都道府県別の人員 (その3) (合計：還付申告をした者)

Income earners by prefecture (Part 3) (all income types: filing returns for refunds)

区分 Type		合 計 Total	70万円	100万円	150万円	200万円	250万円	300万円	400万円	500万円	600万円	700万円	800万円	1,000万円
			以下	以下	以下	以下	以下	以下	以下	以下	以下	以下	以下	以下
国税局・都道府県 Regional Taxation Bureau / Prefecture			Less than 0.7 million yen	Less than 1 million yen	Less than 1.5 million yen	Less than 2 million yen	Less than 2.5 million yen	Less than 3 million yen	Less than 4 million yen	Less than 5 million yen	Less than 6 million yen	Less than 7 million yen	Less than 8 million yen	Less than 10 million yen
札幌 Sapporo	北海道 Hokkaido	475,017	103,151	40,797	87,194	70,322	43,454	27,312	35,771	24,007	16,304	8,399	4,683	4,946
仙台 Sendai	青森 Aomori	126,018	30,318	12,972	24,423	18,944	11,356	6,616	8,364	5,542	3,249	1,497	753	716
	岩手 Iwate	145,429	39,038	14,073	27,057	19,482	12,442	7,447	9,863	6,626	4,162	1,803	987	951
	宮城 Miyagi	250,435	62,579	18,327	39,307	30,471	22,697	15,854	21,324	13,839	9,930	5,449	3,082	3,184
	秋田 Akita	115,313	26,459	11,805	22,530	16,875	10,471	6,476	8,168	5,302	3,561	1,306	655	691
	山形 Yamagata	118,935	26,540	12,404	22,697	16,745	11,031	6,923	8,670	5,748	3,796	1,580	732	805
	福島 Fukushima	168,655	36,928	15,776	30,504	23,542	15,580	10,252	13,230	8,808	5,831	2,820	1,468	1,424
	計 Total	924,785	221,862	85,357	166,518	126,059	83,577	53,568	69,619	45,865	30,529	14,455	7,677	7,771
関東信越 Kanto Shinetsu	茨城 Ibaraki	295,692	54,413	22,255	51,300	42,348	30,200	19,725	26,013	16,875	12,149	7,053	3,971	4,202
	栃木 Tochigi	183,834	35,666	15,233	32,322	24,224	17,646	11,910	15,788	10,750	7,823	4,208	2,396	2,457
	群馬 Gunma	175,655	36,539	15,341	31,216	22,741	17,100	11,479	15,023	9,500	6,492	3,344	1,726	1,807
	埼玉 Saitama	708,346	123,947	47,114	113,038	90,291	68,572	51,700	72,888	45,208	29,465	20,065	13,037	13,672
	新潟 Niigata	232,002	48,864	21,913	42,255	31,521	22,386	14,880	19,178	12,048	7,784	3,767	2,057	1,959
	長野 Nagano	214,567	50,519	20,153	36,972	26,548	19,064	13,427	17,719	11,507	7,537	3,705	2,050	1,953
	計 Total	1,810,096	349,948	142,009	307,103	237,673	174,968	123,121	166,609	105,888	71,250	42,142	25,237	26,050
東京 Tokyo	千葉 Chiba	633,148	104,397	39,853	93,464	78,936	62,330	47,796	67,797	41,480	28,441	20,261	12,938	14,238
	東京 Tokyo	1,494,749	268,579	85,416	180,285	159,222	132,116	99,664	150,617	100,125	69,806	54,895	40,076	51,883
	神奈川 Kanagawa	979,094	148,619	51,684	129,125	119,520	97,992	74,502	108,220	67,178	46,976	37,137	25,620	29,378
	山梨 Yamanashi	78,045	18,250	6,965	13,850	9,953	7,120	4,581	6,296	3,946	2,680	1,490	754	761
	梨 Total	3,185,036	539,845	183,918	416,724	367,631	299,558	226,543	332,930	212,729	147,903	113,783	79,388	96,260
金沢 Kanazawa	富山 Toyama	112,375	21,155	10,671	20,589	14,955	10,765	7,737	10,079	6,282	4,185	2,041	1,126	1,054
	石川 Ishikawa	110,696	22,522	10,006	19,583	14,432	10,756	7,217	9,599	6,023	4,021	2,069	1,166	1,228
	福井 Fukui	74,809	15,131	6,944	12,824	9,816	7,117	4,923	6,578	4,143	2,965	1,538	744	752
	計 Total	297,880	58,808	27,621	52,996	39,203	28,638	19,877	26,256	16,448	11,171	5,648	3,036	3,034
名古屋 Nagoya	岐阜 Gifu	209,604	44,260	17,528	35,973	26,547	19,183	13,941	19,335	12,106	7,792	4,184	2,338	2,456
	静岡 Shizuoka	358,141	66,711	28,609	63,329	47,892	35,018	24,296	32,582	19,830	14,046	8,611	5,024	4,683
	愛知 Aichi	710,651	126,448	46,317	108,932	89,823	71,221	50,676	69,159	44,658	31,055	21,854	13,693	14,008
	三重 Mie	189,013	35,434	14,496	32,005	25,538	18,471	13,457	17,728	10,825	7,817	4,725	2,536	2,523
	計 Total	1,467,409	272,853	106,950	240,239	189,800	143,893	102,370	138,804	87,419	60,710	39,374	23,591	23,670
大阪 Osaka	滋賀 Shiga	143,883	26,588	10,467	22,786	17,875	14,404	10,596	14,236	9,013	6,579	3,991	2,167	2,160
	京都 Kyoto	241,925	49,779	18,180	38,939	30,551	23,100	16,389	21,096	13,124	9,309	6,190	3,866	4,263
	大阪 Osaka	787,280	144,240	53,388	124,339	102,240	74,998	55,001	75,807	47,421	32,334	21,732	14,214	15,546
	兵庫 Hyogo	574,550	102,405	38,842	91,450	75,878	56,234	39,472	54,947	34,277	24,404	16,525	10,596	11,224
	奈良 Nara	141,547	25,266	9,036	20,889	18,259	14,236	10,635	15,012	9,178	6,459	3,729	2,288	2,440
	和歌山 Wakayama	88,804	18,996	8,073	17,255	12,560	7,868	4,907	6,655	4,501	3,056	1,616	913	891
	計 Total	1,977,989	367,274	137,986	315,658	257,363	190,840	137,000	187,753	117,514	82,141	53,783	34,044	36,524
広島 Hiroshima	鳥取 Tottori	59,724	14,837	5,966	10,920	8,051	5,446	3,327	4,276	2,908	1,740	757	356	407
	島根 Shimane	74,308	18,336	7,513	13,335	10,633	6,867	4,143	5,052	3,500	2,275	921	484	473
	岡山 Okayama	185,604	39,977	16,191	32,695	24,709	17,498	11,655	15,836	9,845	6,465	3,377	1,931	1,979
	広島 Hiroshima	279,636	55,363	23,238	49,697	38,536	27,847	18,711	23,334	14,496	9,741	5,919	3,542	3,577
	山口 Yamaguchi	147,443	29,847	13,560	28,561	22,927	14,653	8,731	10,861	6,813	4,645	2,356	1,268	1,221
	計 Total	746,715	158,360	66,468	135,208	104,856	72,311	46,567	59,359	37,562	24,866	13,330	7,581	7,657
高松 Takamatsu	徳島 Tokushima	65,329	12,284	5,996	11,840	9,392	6,144	3,950	5,224	3,763	2,655	1,259	702	779
	香川 Kagawa	94,290	19,862	8,243	16,119	12,395	8,956	6,095	8,060	5,189	3,487	1,903	1,065	1,079
	愛媛 Ehime	112,115	24,221	9,926	20,611	16,217	10,666	7,167	8,388	5,505	3,509	1,831	995	1,059
	高知 Kochi	57,791	14,345	5,922	10,962	8,232	5,197	3,105	3,761	2,437	1,400	669	391	409
	計 Total	329,525	70,712	30,087	59,532	46,236	30,963	20,317	25,433	16,894	11,051	5,662	3,153	3,326
福岡 Fukuoka	福岡 Fukuoka	446,545	91,872	36,472	77,543	60,516	43,489	28,367	36,701	23,079	16,109	9,335	5,778	6,549
	佐賀 Saga	87,415	21,563	8,627	16,081	11,619	7,788	4,776	6,393	4,493	2,760	1,129	603	617
	長崎 Nagasaki	120,598	28,011	11,378	23,799	18,148	10,982	6,266	8,048	5,279	3,521	1,629	937	917
	計 Total	654,558	141,446	56,477	117,423	90,283	62,259	39,409	51,142	32,851	22,390	12,093	7,318	8,083
熊本 Kumamoto	熊本 Kumamoto	148,418	34,785	13,966	26,809	20,817	13,832	8,308	10,916	7,355	4,637	2,209	1,168	1,275
	大分 Oita	91,775	19,149	8,244	16,975	13,889	9,656	5,465	6,679	4,327	2,945	1,455	681	830
	宮崎 Miyazaki	84,922	20,752	8,625	16,330	12,383	7,696	4,357	5,448	3,762	2,094	1,060	570	601
	鹿児島 Kagoshima	118,878	28,068	11,192	21,976	17,788	10,921	6,239	8,200	5,462	3,400	1,659	921	984
	計 Total	443,993	102,754	42,027	82,090	64,877	42,105	24,369	31,243	20,906	13,076	6,383	3,340	3,690
沖縄 Okinawa	沖縄 Okinawa	72,208	20,093	7,747	13,581	9,377	5,358	3,280	4,411	2,920	1,726	988	541	686
	全国計 Grand Total	12,385,211	2,407,106	927,444	1,994,266	1,603,680	1,177,924	823,733	1,129,330	721,003	493,117	316,040	199,589	221,697

(注) この表は、「(1) 所得階級別人員」を都道府県別に示したものである。
 Note: This table shows “(1) Number of income earners by income range” by prefecture.

(単位：人)
(In persons)

1,200万円 以下 Less than 12 million yen	1,500万円 以下 Less than 15 million yen	2,000万円 以下 Less than 20 million yen	3,000万円 以下 Less than 30 million yen	5,000万円 以下 Less than 50 million yen	1億円 以下 Less than 0.1 billion yen	2億円 以下 Less than 0.2 billion yen	5億円 以下 Less than 0.5 billion yen	10億円 以下 Less than 1 billion yen	20億円 以下 Less than 2 billion yen	50億円 以下 Less than 5 billion yen	100億円 以下 Less than 10 billion yen	100億円 超 Over 10 billion yen	区分 Type 国税局・都道府県 Regional Taxation Bureau/Prefecture	
2,496	1,857	2,060	1,608	478	137	33	7	1	-	-	-	-	北海道 Hokkaido	札幌 Sapporo
351	279	336	222	57	18	3	2	-	-	-	-	-	青森 Aomori	仙台 Sendai
463	324	387	235	69	16	2	1	1	-	-	-	-	岩手 Iwate	
1,586	1,027	893	586	223	64	10	1	2	-	-	-	-	宮城 Miyagi	
303	207	273	165	40	24	-	2	-	-	-	-	-	秋田 Akita	
339	269	327	245	66	18	-	-	-	-	-	-	-	山形 Yamagata	
729	494	578	474	161	49	6	1	-	-	-	-	-	福島 Fukushima	
3,771	2,600	2,794	1,927	616	189	21	7	3	-	-	-	-	計 Total	
1,822	1,185	1,043	760	275	86	14	2	-	-	-	1	-	茨城 Ibaraki	関東信越 Kanto Shinetsu
1,118	775	632	571	221	81	11	1	1	-	-	-	-	栃木 Tochigi	
1,011	719	748	580	194	68	21	5	1	-	-	-	-	群馬 Gunma	
6,810	4,460	3,849	2,900	965	302	52	9	2	-	-	-	-	埼玉 Saitama	
961	668	865	653	166	68	6	2	-	-	-	1	-	新潟 Niigata	
988	722	856	589	189	59	7	1	2	-	-	-	-	長野 Nagano	
12,710	8,529	7,993	6,053	2,010	664	111	20	6	-	-	2	-	計 Total	
7,351	4,921	4,317	3,136	1,089	322	68	11	1	1	-	-	-	千葉 Chiba	東京 Tokyo
30,389	23,809	21,702	15,963	6,615	2,729	630	183	31	10	4	-	-	東京 Tokyo	
15,201	10,342	8,483	6,131	2,103	726	118	33	6	-	-	-	-	神奈川 Kanagawa	
391	308	350	236	77	28	6	3	-	-	-	-	-	山梨 Yamanashi	
53,332	39,380	34,852	25,466	9,884	3,805	822	230	38	11	4	-	-	計 Total	
545	447	361	265	82	31	3	2	-	-	-	-	-	富山 Toyama	
600	500	483	323	119	35	10	3	1	-	-	-	-	石川 Ishikawa	
401	292	313	235	68	22	3	-	-	-	-	-	-	福井 Fukui	
1,546	1,239	1,157	823	269	88	16	5	1	-	-	-	-	計 Total	
1,328	843	846	621	229	82	9	3	-	-	-	-	-	岐阜 Gifu	名古屋 Nagoya
2,336	1,645	1,716	1,207	416	147	33	10	-	-	-	-	-	静岡 Shizuoka	
7,956	5,284	4,311	3,324	1,324	475	95	31	3	4	-	-	-	愛知 Aichi	
1,132	775	732	528	215	61	15	2	-	-	-	-	-	三重 Mie	
12,752	8,545	7,605	5,680	2,184	765	152	46	3	4	-	-	-	計 Total	
1,057	719	589	451	144	52	4	4	1	-	-	-	-	滋賀 Shiga	
2,289	1,852	1,440	1,028	377	121	23	8	1	-	-	-	-	京都 Kyoto	
8,117	6,020	5,428	4,203	1,592	511	121	22	4	1	1	-	-	大阪 Osaka	
5,724	4,397	3,843	2,859	1,004	367	69	28	4	1	-	-	-	兵庫 Hyogo	
1,315	977	881	648	225	53	15	5	1	-	-	-	-	奈良 Nara	
450	321	382	224	94	32	6	4	-	-	-	-	-	和歌山 Wakayama	
18,952	14,286	12,563	9,413	3,436	1,136	238	71	11	2	1	-	-	計 Total	
216	176	198	107	23	9	4	-	-	-	-	-	-	鳥取 Tottori	広島 Hiroshima
254	215	161	117	23	5	-	1	-	-	-	-	-	島根 Shimane	
1,106	794	784	528	178	47	7	2	-	-	-	-	-	岡山 Okayama	
1,885	1,230	1,220	846	322	92	31	8	1	-	-	-	-	広島 Hiroshima	
626	441	455	329	106	36	6	1	-	-	-	-	-	山口 Yamaguchi	
4,087	2,856	2,818	1,927	652	189	48	12	1	-	-	-	-	計 Total	
404	304	309	227	73	22	2	-	-	-	-	-	-	徳島 Tokushima	
591	450	395	288	87	23	3	-	-	-	-	-	-	香川 Kagawa	
609	404	471	351	131	47	3	3	1	-	-	-	-	愛媛 Ehime	
252	177	276	188	48	18	2	-	-	-	-	-	-	高知 Kochi	
1,856	1,335	1,451	1,054	339	110	10	3	1	-	-	-	-	計 Total	
3,387	2,605	2,287	1,617	568	218	44	9	-	-	-	-	-	福岡 Fukuoka	
305	234	217	151	47	8	3	-	1	-	-	-	-	佐賀 Saga	
490	392	407	265	101	23	3	2	-	-	-	-	-	長崎 Nagasaki	
4,182	3,231	2,911	2,033	716	249	50	11	1	-	-	-	-	計 Total	
677	543	565	380	126	40	9	1	-	-	-	-	-	熊本 Kumamoto	熊本 Kumamoto
425	302	337	277	108	28	3	-	-	-	-	-	-	大分 Oita	
315	261	317	252	68	25	6	-	-	-	-	-	-	宮崎 Miyazaki	
557	488	497	372	110	33	10	1	-	-	-	-	-	鹿児島 Kagoshima	
1,974	1,594	1,716	1,281	412	126	28	2	-	-	-	-	-	計 Total	
377	330	407	274	87	23	1	1	-	-	-	-	-	沖縄 Okinawa	
118,035	85,782	78,327	57,539	21,083	7,481	1,530	415	66	17	5	2	-	全国計 Grand Total	

(3) 都道府県別の人員 (その4) (事業所得者: 合計)

Income earners by prefecture (Part 4) (Operating income earners: all return types)

区分 Type		合計 Total	70万円	100万円	150万円	200万円	250万円	300万円	400万円	500万円	600万円	700万円	800万円	1,000万円
			以下 Less than 0.7 million yen	以下 Less than 1 million yen	以下 Less than 1.5 million yen	以下 Less than 2 million yen	以下 Less than 2.5 million yen	以下 Less than 3 million yen	以下 Less than 4 million yen	以下 Less than 5 million yen	以下 Less than 6 million yen	以下 Less than 7 million yen	以下 Less than 8 million yen	以下 Less than 10 million yen
国税局・都道府県 Regional Taxation Bureau / Prefecture														
札幌 Sapporo	北海道 Hokkaido	156,251	52,537	13,791	17,245	13,072	10,536	8,371	11,909	7,826	5,152	3,678	2,606	3,204
仙台 Sendai	青森 Aomori	46,440	17,441	4,856	6,080	4,398	3,203	2,442	3,081	1,710	903	546	355	437
	岩手 Iwate	41,564	15,741	3,821	5,005	3,750	3,008	2,260	2,870	1,571	935	562	364	490
	宮城 Miyagi	63,781	22,012	5,399	7,248	5,915	4,628	3,865	5,143	2,951	1,726	1,166	765	919
	秋田 Akita	34,620	12,949	3,648	4,517	3,286	2,467	1,775	2,288	1,290	686	428	248	328
	山形 Yamagata	42,841	13,659	4,368	5,914	4,506	3,579	2,674	3,469	1,753	1,000	511	325	342
	福島 Fukushima	59,748	17,759	5,451	7,367	6,002	4,932	3,926	5,094	2,982	1,735	1,215	704	831
	計 Total	288,994	99,561	27,543	36,131	27,857	21,817	16,942	21,945	12,257	6,985	4,428	2,761	3,347
関東信越 Kanto Shinetsu	茨城 Ibaraki	86,396	28,032	7,607	10,500	8,762	7,087	5,373	7,203	4,049	2,149	1,409	936	1,049
	栃木 Tochigi	59,774	18,802	5,456	7,562	6,121	4,983	3,772	5,192	2,766	1,577	900	575	684
	群馬 Gunma	63,075	21,004	5,989	8,158	6,396	5,127	3,839	4,862	2,665	1,428	882	575	700
	埼玉 Saitama	183,431	51,239	15,591	22,682	19,221	16,484	13,351	18,505	10,086	5,183	2,936	1,773	1,997
	新潟 Niigata	69,835	23,320	6,786	9,212	7,137	5,562	4,211	5,378	2,919	1,576	929	630	733
	長野 Nagano	67,160	22,437	6,247	8,782	7,008	5,528	4,123	5,072	2,759	1,533	883	589	703
	計 Total	529,671	164,834	47,676	66,896	54,645	44,771	34,669	46,212	25,244	13,446	7,939	5,078	5,866
東京 Tokyo	千葉 Chiba	155,702	47,989	13,644	18,815	15,480	13,120	10,370	14,095	7,992	4,303	2,454	1,644	1,782
	東京 Tokyo	411,626	124,161	33,373	45,936	38,631	32,687	26,550	36,592	21,305	12,390	7,813	5,254	6,649
	神奈川 Kanagawa	204,336	58,118	16,691	23,595	19,893	17,436	14,165	20,280	11,621	6,489	3,780	2,307	2,856
	山梨 Yamanashi	35,758	12,486	3,663	4,804	3,659	2,837	2,052	2,613	1,247	691	424	250	272
	計 Total	807,422	242,754	67,371	93,150	77,663	66,080	53,137	73,580	42,165	23,873	14,471	9,455	11,559
金沢 Kanazawa	富山 Toyama	32,693	9,738	2,886	4,007	3,309	2,673	2,246	3,016	1,734	900	562	318	380
	石川 Ishikawa	38,173	11,925	3,445	4,825	4,004	3,305	2,583	3,283	1,784	949	564	330	388
	福井 Fukui	27,747	9,063	2,561	3,660	2,912	2,503	1,795	2,205	1,123	647	346	198	235
	計 Total	98,613	30,726	8,892	12,492	10,225	8,481	6,624	8,504	4,641	2,496	1,472	846	1,003
名古屋 Nagoya	岐阜 Gifu	67,476	21,305	6,001	8,096	6,818	5,724	4,367	5,999	3,255	1,797	1,011	684	751
	静岡 Shizuoka	121,847	37,081	10,554	14,419	11,877	10,190	8,371	11,332	6,378	3,576	2,032	1,270	1,482
	愛知 Aichi	196,951	55,393	15,607	22,637	18,824	16,414	13,789	19,443	11,503	6,358	3,863	2,541	2,972
	三重 Mie	55,028	16,813	4,759	6,637	5,479	4,624	3,811	4,911	2,717	1,491	873	541	683
	計 Total	441,302	130,592	36,921	51,789	42,998	36,952	30,338	41,685	23,853	13,222	7,779	5,036	5,888
大阪 Osaka	滋賀 Shiga	36,448	11,526	3,190	4,586	3,817	2,928	2,317	3,050	1,600	928	557	362	452
	京都 Kyoto	81,766	31,264	7,904	10,302	7,758	5,806	4,179	5,324	2,831	1,624	955	684	893
	大阪 Osaka	274,101	98,033	27,831	37,023	27,544	20,117	14,624	17,672	9,561	5,344	3,241	2,249	2,829
	兵庫 Hyogo	152,659	53,728	14,342	19,726	14,703	11,339	8,504	10,795	5,936	3,230	2,073	1,373	1,723
	奈良 Nara	38,433	14,810	3,836	4,934	3,549	2,666	1,904	2,481	1,328	767	434	316	394
	和歌山 Wakayama	43,471	16,246	4,518	5,725	4,345	3,134	2,324	2,732	1,420	831	497	338	397
	計 Total	626,878	225,607	61,621	82,296	61,716	45,990	33,852	42,054	22,676	12,724	7,757	5,322	6,688
広島 Hiroshima	鳥取 Tottori	18,260	6,744	1,838	2,421	1,833	1,346	1,017	1,200	668	337	194	147	153
	島根 Shimane	22,620	7,795	2,194	3,016	2,368	1,863	1,350	1,724	804	456	259	162	179
	岡山 Okayama	51,747	17,743	4,732	6,399	5,153	4,184	3,330	4,194	2,189	1,112	642	423	503
	広島 Hiroshima	77,323	25,998	6,975	9,566	7,677	6,119	4,928	6,326	3,198	1,744	1,018	635	848
	山口 Yamaguchi	43,849	14,840	3,967	5,528	4,445	3,496	2,882	3,508	1,809	960	628	408	411
	計 Total	213,799	73,120	19,706	26,930	21,476	17,008	13,507	16,952	8,668	4,609	2,741	1,775	2,094
高松 Takamatsu	徳島 Tokushima	24,285	8,354	2,662	3,582	2,638	1,918	1,268	1,501	876	454	267	164	203
	香川 Kagawa	27,720	8,893	2,637	3,761	2,951	2,252	1,735	2,139	1,161	637	394	239	296
	愛媛 Ehime	42,968	15,104	4,671	6,103	4,325	3,282	2,397	2,892	1,481	798	476	303	380
	高知 Kochi	27,937	10,043	2,982	3,959	2,787	2,052	1,487	1,851	940	491	314	205	244
	計 Total	122,910	42,394	12,952	17,405	12,701	9,504	6,887	8,383	4,458	2,380	1,451	911	1,123
福岡 Fukuoka	福岡 Fukuoka	154,201	55,548	16,219	20,625	14,861	11,073	8,204	10,100	5,600	3,229	1,948	1,329	1,618
	佐賀 Saga	31,137	10,214	3,126	4,172	3,120	2,411	1,796	2,373	1,374	745	475	277	385
	長崎 Nagasaki	49,702	18,904	5,331	6,801	4,929	3,502	2,469	2,910	1,539	916	564	395	459
	計 Total	235,040	84,666	24,676	31,598	22,910	16,986	12,469	15,383	8,513	4,890	2,987	2,001	2,462
熊本 Kumamoto	熊本 Kumamoto	61,965	21,367	5,973	8,227	6,184	4,539	3,596	4,385	2,629	1,573	996	664	687
	大分 Oita	34,954	12,954	3,635	4,803	3,526	2,602	1,915	2,241	1,153	612	378	224	278
	宮崎 Miyazaki	41,755	15,080	4,463	5,886	4,218	3,000	2,090	2,703	1,510	810	539	342	362
	鹿児島 Kagoshima	52,673	19,622	5,616	7,266	5,363	3,753	2,707	3,304	1,691	1,051	646	396	418
	計 Total	191,347	69,023	19,687	26,182	19,291	13,894	10,308	12,633	6,983	4,046	2,559	1,626	1,745
沖縄 Okinawa	沖縄 Okinawa	37,963	18,445	4,284	4,730	2,943	1,972	1,278	1,453	769	461	295	225	323
	全国計 Grand Total	3,750,190	1,234,259	345,120	466,844	367,497	293,991	228,382	300,693	168,053	94,284	57,557	37,642	45,302

(注) この表は、「(1) 所得階級別人員」を都道府県別に示したものである。

Note: This table shows "(1) Number of income earners by income range" by prefecture.

(単位：人)

(In persons)

1, 200万円 以下 Less than 12 million yen	1, 500万円 以下 Less than 15 million yen	2, 000万円 以下 Less than 20 million yen	3, 000万円 以下 Less than 30 million yen	5, 000万円 以下 Less than 50 million yen	1億円 以下 Less than 0.1 billion yen	2億円 以下 Less than 0.2 billion yen	5億円 以下 Less than 0.5 billion yen	10億円 以下 Less than 1 billion yen	20億円 以下 Less than 2 billion yen	50億円 以下 Less than 5 billion yen	100億円 以下 Less than 10 billion yen	100億円 超 Over 10 billion yen	区分 Type 国税局・都道府県 Regional Taxation Bureau/Prefecture
1,788	1,433	1,270	1,179	456	154	38	5	1	-	-	-	-	北海道 Hokkaido 札幌 Sapporo
238	185	174	142	144	80	18	7	-	-	-	-	-	青森 Aomori
297	245	248	187	123	72	13	2	-	-	-	-	-	岩手 Iwate
523	428	394	317	230	114	29	8	1	-	-	-	-	宮城 Miyagi
166	150	127	110	87	58	11	1	-	-	-	-	-	秋田 Akita
187	140	146	118	83	58	7	2	-	-	-	-	-	山形 Yamagata
469	405	356	256	171	77	13	3	-	-	-	-	-	福島 Fukushima
1,880	1,553	1,445	1,130	838	459	91	23	1	-	-	-	-	計 Total
584	501	425	363	225	117	20	5	-	-	-	-	-	茨城 Ibaraki
372	310	256	218	135	80	9	3	-	1	-	-	-	栃木 Tochigi
417	314	271	221	147	64	15	1	-	-	-	-	-	群馬 Gunma
1,114	941	861	724	440	242	55	6	-	-	-	-	-	埼玉 Saitama
366	356	275	229	144	61	11	-	-	-	-	-	-	新潟 Niigata
410	352	303	212	153	56	7	3	-	-	-	-	-	長野 Nagano
3,263	2,774	2,391	1,967	1,244	620	117	18	-	1	-	-	-	計 Total
1,019	901	758	622	444	217	46	6	1	-	-	-	-	千葉 Chiba
4,209	4,181	4,086	3,482	2,389	1,367	426	119	17	5	3	1	-	東京 Tokyo
1,608	1,536	1,507	1,185	770	405	75	17	1	1	-	-	-	東京 Tokyo
157	163	175	148	80	31	4	2	-	-	-	-	-	神奈川 Kanagawa
6,993	6,781	6,526	5,437	3,683	2,020	551	144	19	6	3	1	-	山梨 Yamanashi
224	187	182	164	112	45	10	-	-	-	-	-	-	富山 Toyama
201	180	167	120	81	31	5	2	-	-	-	-	1	石川 Ishikawa
142	109	107	77	41	19	3	1	-	-	-	-	-	福井 Fukui
567	476	456	361	234	95	18	3	-	-	-	-	1	計 Total
417	326	319	294	183	108	17	4	-	-	-	-	-	岐阜 Gifu
847	747	618	522	327	173	45	6	-	-	-	-	-	静岡 Shizuoka
1,762	1,499	1,365	1,289	955	579	137	21	-	-	-	-	-	愛知 Aichi
388	348	327	294	204	106	20	1	-	1	-	-	-	三重 Mie
3,414	2,920	2,629	2,399	1,669	966	219	32	-	1	-	-	-	計 Total
276	247	241	188	120	53	9	1	-	-	-	-	-	滋賀 Shiga
524	489	507	345	254	105	14	4	-	-	-	-	-	京都 Kyoto
1,744	1,683	1,631	1,408	1,038	411	100	14	3	1	-	-	-	大阪 Osaka
1,063	1,014	1,044	1,012	640	327	68	17	2	-	-	-	-	兵庫 Hyogo
216	229	210	178	120	50	10	1	-	-	-	-	-	奈良 Nara
205	201	196	165	137	58	2	-	-	-	-	-	-	和歌山 Wakayama
4,028	3,863	3,829	3,296	2,309	1,004	203	37	5	1	-	-	-	計 Total
94	73	80	57	39	16	3	-	-	-	-	-	-	鳥取 Tottori
103	95	91	77	62	18	4	-	-	-	-	-	-	島根 Shimane
286	256	250	196	109	38	7	1	-	-	-	-	-	岡山 Okayama
524	432	472	411	300	121	24	5	2	-	-	-	-	広島 Hiroshima
239	245	188	160	98	28	8	1	-	-	-	-	-	山口 Yamaguchi
1,246	1,101	1,081	901	608	221	46	7	2	-	-	-	-	計 Total
103	107	84	67	20	12	4	-	1	-	-	-	-	徳島 Tokushima
160	148	113	113	68	18	5	-	-	-	-	-	-	香川 Kagawa
219	186	170	123	40	15	3	-	-	-	-	-	-	愛媛 Ehime
149	129	130	101	58	13	2	-	-	-	-	-	-	高知 Kochi
631	570	497	404	186	58	14	-	1	-	-	-	-	計 Total
914	889	793	652	374	171	45	7	-	2	-	-	-	福岡 Fukuoka
201	154	122	95	58	32	7	-	-	-	-	-	-	佐賀 Saga
262	234	183	154	94	46	10	-	-	-	-	-	-	長崎 Nagasaki
1,377	1,277	1,098	901	526	249	62	7	-	2	-	-	-	計 Total
380	276	196	160	82	43	8	-	-	-	-	-	-	熊本 Kumamoto
170	142	127	111	51	28	4	-	-	-	-	-	-	大分 Oita
206	164	155	115	69	32	11	-	-	-	-	-	-	宮崎 Miyazaki
237	192	173	142	49	37	8	2	-	-	-	-	-	鹿児島 Kagoshima
993	774	651	528	251	140	31	2	-	-	-	-	-	計 Total
185	173	170	137	92	22	5	1	-	-	-	-	-	沖縄 Okinawa
26,365	23,695	22,043	18,640	12,096	6,008	1,395	279	29	11	3	2	-	全国計 Grand Total

(3) 都道府県別の人員(その5)(事業所得者:申告納税額のある者)

Income earners by prefecture (Part 5) (Operating income earners: taxpayers who have income tax self-assessment)

区分 Type		合計 Total	70万円	100万円	150万円	200万円	250万円	300万円	400万円	500万円	600万円	700万円	800万円	1,000万円
			以下 Less than 0.7 million yen	以下 Less than 1 million yen	以下 Less than 1.5 million yen	以下 Less than 2 million yen	以下 Less than 2.5 million yen	以下 Less than 3 million yen	以下 Less than 4 million yen	以下 Less than 5 million yen	以下 Less than 6 million yen	以下 Less than 7 million yen	以下 Less than 8 million yen	以下 Less than 10 million yen
札幌 Sapporo	北海道 Hokkaido	71,932	3,469	4,473	8,425	8,189	7,285	6,149	9,263	6,412	4,369	3,160	2,258	2,777
仙台 Sendai	青森 Aomori	19,002	1,003	1,569	2,944	2,694	2,249	1,883	2,454	1,456	760	480	291	354
	岩手 Iwate	17,042	944	1,287	2,341	2,232	2,090	1,692	2,247	1,256	787	454	293	393
	宮城 Miyagi	26,463	1,183	1,703	3,286	3,365	3,013	2,715	3,776	2,221	1,309	871	599	688
	秋田 Akita	14,202	817	1,206	2,197	2,023	1,737	1,339	1,787	1,078	576	372	215	253
	山形 Yamagata	18,435	907	1,406	2,591	2,569	2,304	1,953	2,740	1,454	864	449	267	284
	福島 Fukushima	29,383	1,328	1,961	3,809	3,792	3,503	2,999	4,086	2,484	1,468	1,053	617	706
	計 Total	124,527	6,182	9,132	17,168	16,675	14,896	12,581	17,090	9,949	5,764	3,679	2,282	2,678
関東信越 Kanto Shinetsu	茨城 Ibaraki	40,693	1,932	2,812	5,666	5,670	5,037	4,112	5,720	3,306	1,746	1,167	780	853
	栃木 Tochigi	27,208	1,161	1,853	3,805	3,853	3,420	2,829	4,006	2,189	1,278	709	451	519
	群馬 Gunma	27,936	1,362	2,111	4,224	4,024	3,492	2,822	3,792	2,102	1,157	676	449	519
	埼玉 Saitama	86,785	4,363	5,878	12,078	12,122	11,052	9,313	12,940	7,272	3,781	2,084	1,193	1,304
	新潟 Niigata	29,674	1,384	2,175	4,363	4,233	3,792	3,059	4,109	2,321	1,274	754	483	542
	長野 Nagano	29,786	1,414	2,229	4,551	4,485	3,871	3,059	3,884	2,167	1,218	723	454	518
	計 Total	242,082	11,616	17,058	34,687	34,387	30,664	25,194	34,451	19,357	10,454	6,113	3,810	4,255
東京 Tokyo	千葉 Chiba	69,083	3,229	4,836	9,478	9,586	8,613	7,246	9,941	5,794	3,135	1,726	1,116	1,208
	東京 Tokyo	164,636	8,078	11,478	21,863	21,807	19,579	16,427	22,074	12,487	6,916	4,096	2,570	3,257
	神奈川 Kanagawa	92,301	3,819	6,201	12,071	12,138	11,299	9,612	13,702	7,920	4,397	2,469	1,465	1,726
	山梨 Yamanashi	15,334	749	1,326	2,473	2,337	1,977	1,499	2,043	1,006	564	336	184	210
	計 Total	341,354	15,875	23,841	45,885	45,868	41,468	34,784	47,760	27,207	15,012	8,627	5,335	6,401
金沢 Kanazawa	富山 Toyama	15,764	624	1,030	2,106	2,140	1,901	1,694	2,365	1,404	727	467	252	292
	石川 Ishikawa	17,303	616	1,169	2,486	2,543	2,341	1,907	2,504	1,435	747	431	231	273
	福井 Fukui	12,414	545	925	1,876	1,909	1,769	1,310	1,694	888	487	265	170	173
	計 Total	45,481	1,785	3,124	6,468	6,592	6,011	4,911	6,563	3,727	1,961	1,163	653	738
名古屋 Nagoya	岐阜 Gifu	31,152	1,365	2,057	4,218	4,258	4,013	3,253	4,729	2,586	1,425	785	553	564
	静岡 Shizuoka	57,772	2,139	3,707	7,516	7,758	7,249	6,222	8,760	5,071	2,873	1,660	994	1,118
	愛知 Aichi	97,144	3,368	5,675	11,975	12,312	11,612	10,315	14,826	8,975	4,973	2,957	1,858	2,138
	三重 Mie	25,819	912	1,612	3,372	3,470	3,325	2,911	3,804	2,181	1,204	673	430	529
	計 Total	211,887	7,784	13,051	27,081	27,798	26,199	22,701	32,119	18,813	10,475	6,075	3,835	4,349
大阪 Osaka	滋賀 Shiga	15,739	683	1,028	2,265	2,255	1,940	1,552	2,196	1,174	706	425	274	325
	京都 Kyoto	30,132	1,514	2,434	4,781	4,614	3,717	2,820	3,695	1,952	1,123	634	478	584
	大阪 Osaka	107,029	6,420	9,700	18,878	16,795	13,043	9,423	11,646	6,374	3,521	2,098	1,413	1,686
	兵庫 Hyogo	60,714	2,886	4,501	9,518	8,939	7,573	5,754	7,508	4,180	2,255	1,415	870	1,113
	奈良 Nara	13,549	717	1,037	2,174	2,005	1,690	1,265	1,677	906	526	300	205	230
	和歌山 Wakayama	16,784	690	1,336	2,572	2,623	2,111	1,711	2,122	1,148	692	390	273	295
	計 Total	243,947	12,910	20,036	40,188	37,231	30,074	22,525	28,844	15,734	8,823	5,262	3,513	4,233
広島 Hiroshima	鳥取 Tottori	7,492	356	597	1,224	1,184	942	781	931	529	272	160	115	119
	島根 Shimane	9,906	440	731	1,552	1,538	1,359	1,034	1,382	633	369	220	132	140
	岡山 Okayama	22,071	1,026	1,633	3,277	3,242	2,920	2,402	3,093	1,642	827	475	285	346
	広島 Hiroshima	33,956	1,535	2,485	4,969	5,066	4,349	3,602	4,648	2,387	1,297	765	432	546
	山口 Yamaguchi	20,339	898	1,456	3,016	3,066	2,675	2,304	2,785	1,432	773	503	322	315
計 Total	93,764	4,255	6,902	14,038	14,096	12,245	10,123	12,839	6,623	3,538	2,123	1,286	1,466	
高松 Takamatsu	徳島 Tokushima	9,763	499	856	1,735	1,622	1,242	901	1,143	677	338	186	118	138
	香川 Kagawa	12,074	542	890	1,851	1,861	1,583	1,277	1,557	888	472	285	177	202
	愛媛 Ehime	17,086	823	1,461	2,857	2,643	2,214	1,742	2,151	1,140	610	348	214	289
	高知 Kochi	11,985	680	1,102	2,003	1,863	1,476	1,111	1,492	756	396	265	166	189
	計 Total	50,908	2,544	4,309	8,446	7,989	6,515	5,031	6,343	3,461	1,816	1,084	675	818
福岡 Fukuoka	福岡 Fukuoka	61,408	3,344	5,551	10,428	9,263	7,459	5,693	7,096	4,010	2,282	1,362	893	1,058
	佐賀 Saga	13,335	566	951	1,976	1,824	1,666	1,321	1,802	1,108	609	413	236	319
	長崎 Nagasaki	19,658	1,166	1,779	3,324	3,090	2,387	1,838	2,235	1,176	744	455	299	348
	計 Total	94,401	5,076	8,281	15,728	14,177	11,512	8,852	11,133	6,294	3,635	2,230	1,428	1,725
熊本 Kumamoto	熊本 Kumamoto	25,824	1,180	1,933	3,789	3,649	3,032	2,604	3,370	2,078	1,314	834	547	551
	大分 Oita	13,944	726	1,259	2,378	2,190	1,896	1,413	1,652	855	470	272	164	173
	宮崎 Miyazaki	17,514	1,004	1,520	2,970	2,667	2,128	1,582	2,084	1,240	677	453	284	286
	鹿児島 Kagoshima	22,002	1,308	2,077	3,839	3,605	2,737	2,026	2,491	1,332	817	485	305	307
	計 Total	79,284	4,218	6,789	12,976	12,111	9,793	7,625	9,597	5,505	3,278	2,044	1,300	1,317
沖縄 Okinawa	沖縄 Okinawa	12,708	1,507	1,578	2,489	1,853	1,344	881	1,017	546	306	187	162	201
全国計 Grand Total		1,612,275	77,221	118,574	233,579	226,966	198,006	161,357	217,019	123,628	69,431	41,747	26,537	30,958

(注) この表は、「(1)所得階級別人員」を都道府県別に示したものである。

Note: This table shows "(1) Number of income earners by income range" by prefecture.

(単位：人)

(In persons)

1, 200万円 以下 Less than 12 million yen	1, 500万円 以下 Less than 15 million yen	2, 000万円 以下 Less than 20 million yen	3, 000万円 以下 Less than 30 million yen	5, 000万円 以下 Less than 50 million yen	1億円 以下 Less than 0.1 billion yen	2億円 以下 Less than 0.2 billion yen	5億円 以下 Less than 0.5 billion yen	10億円 以下 Less than 1 billion yen	20億円 以下 Less than 2 billion yen	50億円 以下 Less than 5 billion yen	100億円 以下 Less than 10 billion yen	100億円 超 Over 10 billion yen	区分 Type 国税局・都道府県 Regional Taxation Bureau/Prefecture	
1, 529	1, 276	1, 142	1, 126	436	152	37	4	1	-	-	-	-	北海道 Hokkaido	札幌 Sapporo
194	146	154	127	140	79	18	7	-	-	-	-	-	青森 Aomori	仙台 Sendai
239	196	211	172	121	72	13	2	-	-	-	-	-	岩手 Iwate	
391	338	340	295	219	113	29	8	1	-	-	-	-	宮城 Miyagi	
126	122	106	94	84	58	11	1	-	-	-	-	-	秋田 Akita	
149	117	126	105	83	58	7	2	-	-	-	-	-	山形 Yamagata	
391	355	330	241	167	77	13	3	-	-	-	-	-	福島 Fukushima	
1, 490	1, 274	1, 267	1, 034	814	457	91	23	1	-	-	-	-	計 Total	
445	401	359	330	217	115	20	5	-	-	-	-	-	茨城 Ibaraki	関東信越 Kanto Shinetsu
272	238	216	197	123	76	9	3	-	1	-	-	-	栃木 Tochigi	
302	239	238	205	142	64	15	1	-	-	-	-	-	群馬 Gunma	
704	668	693	635	416	229	54	6	-	-	-	-	-	埼玉 Saitama	
271	278	222	204	139	60	11	-	-	-	-	-	-	新潟 Niigata	
300	265	244	191	147	56	7	3	-	-	-	-	-	長野 Nagano	
2, 294	2, 089	1, 972	1, 762	1, 184	600	116	18	-	1	-	-	-	計 Total	
648	671	624	550	424	209	43	6	-	-	-	-	-	千葉 Chiba	東京 Tokyo
2, 128	2, 532	2, 915	2, 761	2, 042	1, 178	316	106	17	5	3	1	-	東京 Tokyo	
1, 000	1, 033	1, 203	1, 034	736	390	67	17	1	1	-	-	-	神奈川 Kanagawa	
125	125	140	127	77	30	4	2	-	-	-	-	-	山梨 Yamanashi	
3, 901	4, 361	4, 882	4, 472	3, 279	1, 807	430	131	18	6	3	1	-	計 Total	
167	136	143	154	110	42	10	-	-	-	-	-	-	富山 Toyama	金沢 Kanazawa
135	133	136	103	76	30	4	2	-	-	-	1	-	石川 Ishikawa	
101	92	82	68	38	18	3	1	-	-	-	-	-	福井 Fukui	
403	361	361	325	224	90	17	3	-	-	-	1	-	計 Total	
278	244	259	264	173	107	17	4	-	-	-	-	-	岐阜 Gifu	名古屋 Nagoya
633	573	494	463	318	173	45	6	-	-	-	-	-	静岡 Shizuoka	
1, 243	1, 056	1, 077	1, 143	917	568	135	21	-	-	-	-	-	愛知 Aichi	
280	268	272	255	193	106	20	1	-	1	-	-	-	三重 Mie	
2, 434	2, 141	2, 102	2, 125	1, 601	954	217	32	-	1	-	-	-	計 Total	
187	181	198	167	120	53	9	1	-	-	-	-	-	滋賀 Shiga	大阪 Osaka
344	354	419	304	246	102	13	4	-	-	-	-	-	京都 Kyoto	
1, 034	1, 098	1, 244	1, 198	961	386	93	14	3	1	-	-	-	大阪 Osaka	
685	719	843	944	611	316	66	16	2	-	-	-	-	兵庫 Hyogo	
144	160	174	162	117	50	9	1	-	-	-	-	-	奈良 Nara	
152	161	162	153	133	58	2	-	-	-	-	-	-	和歌山 Wakayama	
2, 546	2, 673	3, 040	2, 928	2, 188	965	192	36	5	1	-	-	-	計 Total	
61	54	65	45	39	15	3	-	-	-	-	-	-	鳥取 Tottori	広島 Hiroshima
78	66	79	69	62	18	4	-	-	-	-	-	-	島根 Shimane	
186	182	207	177	105	38	7	1	-	-	-	-	-	岡山 Okayama	
354	324	384	373	291	119	23	5	2	-	-	-	-	広島 Hiroshima	
164	182	163	152	96	28	8	1	-	-	-	-	-	山口 Yamaguchi	
843	808	898	816	593	218	45	7	2	-	-	-	-	計 Total	
72	73	67	60	19	12	4	-	1	-	-	-	-	徳島 Tokushima	高松 Takamatsu
103	106	94	100	63	18	5	-	-	-	-	-	-	香川 Kagawa	
148	145	133	113	37	15	3	-	-	-	-	-	-	愛媛 Ehime	
114	106	106	89	56	13	2	-	-	-	-	-	-	高知 Kochi	
437	430	400	362	175	58	14	-	1	-	-	-	-	計 Total	
576	617	631	582	346	164	44	7	-	2	-	-	-	福岡 Fukuoka	福岡 Fukuoka
156	122	93	82	53	31	7	-	-	-	-	-	-	佐賀 Saga	
192	181	163	136	89	46	10	-	-	-	-	-	-	長崎 Nagasaki	
924	920	887	800	488	241	61	7	-	2	-	-	-	計 Total	
292	216	159	144	81	43	8	-	-	-	-	-	-	熊本 Kumamoto	熊本 Kumamoto
111	106	107	95	45	28	4	-	-	-	-	-	-	大分 Oita	
159	125	129	96	67	32	11	-	-	-	-	-	-	宮崎 Miyazaki	
166	152	140	123	45	37	8	2	-	-	-	-	-	鹿児島 Kagoshima	
728	599	535	458	238	140	31	2	-	-	-	-	-	計 Total	
122	138	137	128	84	22	5	1	-	-	-	-	-	沖縄 Okinawa	沖縄 Okinawa
17, 651	17, 070	17, 623	16, 336	11, 304	5, 704	1, 256	264	28	11	3	2	-	全国計 Grand Total	

2 申告所得税

(3) 都道府県別の人員（その6）（事業所得者：還付申告をした者）
Income earners by prefecture (Part 6) (Operating income earners: filing returns for refunds)

区分 Type 国税局・都道府県 Regional Taxation Bureau / Prefecture			合 計 Total	70万円	100万円	150万円	200万円	250万円	300万円	400万円	500万円	600万円	700万円	800万円	1,000万円
				以下 Less than 0.7 million yen	以下 Less than 1 million yen	以下 Less than 1.5 million yen	以下 Less than 2 million yen	以下 Less than 2.5 million yen	以下 Less than 3 million yen	以下 Less than 4 million yen	以下 Less than 5 million yen	以下 Less than 6 million yen	以下 Less than 7 million yen	以下 Less than 8 million yen	以下 Less than 10 million yen
札幌 Sapporo	北海道 Hokkaido		33,115	11,705	4,151	4,487	2,939	2,223	1,670	2,163	1,242	715	486	331	411
仙台 Sendai	青森 Aomori		9,491	3,832	1,292	1,413	850	561	374	483	228	128	63	63	81
	岩手 Iwate		10,464	4,815	1,207	1,348	872	588	397	462	255	123	96	67	87
	宮城 Miyagi		14,786	5,640	1,513	1,850	1,392	956	718	927	557	343	257	150	201
	秋田 Akita		8,389	3,617	1,122	1,169	741	485	301	383	194	106	56	33	75
	山形 Yamagata		9,550	3,179	1,271	1,640	1,036	786	472	530	249	122	59	57	57
	福島 Fukushima		11,191	3,893	1,328	1,614	1,159	805	567	719	392	219	143	81	110
	計 Total		63,871	24,976	7,733	9,034	6,050	4,181	2,829	3,504	1,875	1,041	674	451	611
関東信越 Kanto Shinetsu	茨城 Ibaraki		15,009	5,603	1,617	1,860	1,371	1,119	655	915	586	375	232	146	191
	栃木 Tochigi		12,072	4,098	1,379	1,658	1,148	936	571	810	473	282	186	122	162
	群馬 Gunma		11,834	4,353	1,366	1,469	1,029	854	563	728	466	257	203	125	179
	埼玉 Saitama		41,027	11,933	4,021	5,243	3,940	3,374	2,409	3,532	2,212	1,291	835	576	687
	新潟 Niigata		14,553	4,851	1,707	2,161	1,535	1,059	724	944	525	289	171	142	189
	長野 Nagano		13,946	5,142	1,561	1,906	1,333	986	633	830	506	294	156	135	183
	計 Total		108,441	35,980	11,651	14,297	10,356	8,328	5,555	7,759	4,768	2,788	1,783	1,246	1,591
東京 Tokyo	千葉 Chiba		34,832	10,705	3,517	4,234	3,137	2,793	1,972	2,903	1,848	1,085	712	524	572
	東京 Tokyo		142,286	43,535	11,787	15,220	12,239	10,269	8,040	12,085	7,923	5,270	3,671	2,666	3,381
	神奈川 Kanagawa		54,190	16,353	5,012	6,431	4,807	4,171	2,987	4,654	2,965	1,952	1,283	836	1,122
	山梨 Yamanashi		5,797	1,989	687	824	532	432	319	365	192	113	87	66	61
	計 Total		237,105	72,582	21,003	26,709	20,715	17,665	13,318	20,007	12,928	8,420	5,753	4,092	5,136
金沢 Kanazawa	富山 Toyama		6,343	1,837	733	927	668	466	387	473	281	163	94	66	87
	石川 Ishikawa		7,437	2,434	854	983	712	543	390	539	276	198	131	98	114
	福井 Fukui		5,259	1,713	586	780	488	404	304	367	199	155	79	28	62
	計 Total		19,039	5,984	2,173	2,690	1,868	1,413	1,081	1,379	756	516	304	192	263
名古屋 Nagoya	岐阜 Gifu		12,360	4,063	1,375	1,554	1,232	973	624	812	525	347	218	129	187
	静岡 Shizuoka		23,173	7,208	2,633	3,137	2,199	1,760	1,350	1,700	1,008	634	351	266	358
	愛知 Aichi		38,867	11,610	3,808	4,910	3,497	2,857	2,114	3,055	1,953	1,257	879	670	825
	三重 Mie		9,606	3,183	1,078	1,251	876	654	467	697	413	258	188	110	145
	計 Total		84,006	26,064	8,894	10,852	7,804	6,244	4,555	6,264	3,899	2,496	1,636	1,175	1,515
大阪 Osaka	滋賀 Shiga		7,276	2,329	769	925	693	488	413	541	347	214	126	87	127
	京都 Kyoto		15,978	5,397	1,658	2,078	1,421	1,093	785	1,084	726	465	312	200	305
	大阪 Osaka		52,277	16,461	5,208	6,380	4,740	3,460	2,839	3,951	2,505	1,685	1,106	824	1,129
	兵庫 Hyogo		30,399	10,105	3,210	3,736	2,590	1,916	1,579	2,193	1,437	905	644	499	605
	奈良 Nara		7,323	2,437	763	884	650	493	360	560	349	229	134	106	163
	和歌山 Wakayama		6,547	2,427	793	915	605	393	307	364	209	126	102	65	99
	計 Total		119,800	39,156	12,401	14,918	10,699	7,843	6,283	8,693	5,573	3,624	2,424	1,781	2,428
広島 Hiroshima	鳥取 Tottori		3,963	1,539	506	560	360	247	159	221	129	63	34	32	34
	島根 Shimane		4,928	2,036	591	696	430	293	206	267	150	80	37	30	38
	岡山 Okayama		10,587	3,579	1,123	1,364	1,011	741	590	765	452	269	161	137	156
	広島 Hiroshima		16,081	5,563	1,716	2,028	1,386	1,062	851	1,221	669	420	249	201	299
	山口 Yamaguchi		8,114	2,968	947	1,116	717	497	364	556	297	175	123	86	96
	計 Total		43,673	15,685	4,883	5,764	3,904	2,840	2,170	3,030	1,697	1,007	604	486	623
高松 Takamatsu	徳島 Tokushima		4,222	1,378	517	593	393	323	203	251	174	112	80	44	65
	香川 Kagawa		5,699	1,762	620	816	589	389	302	428	240	162	107	59	92
	愛媛 Ehime		8,564	3,023	1,079	1,319	752	580	407	512	283	177	122	76	85
	高知 Kochi		5,125	1,981	637	769	418	311	260	276	153	87	46	38	54
	計 Total		23,610	8,144	2,853	3,497	2,152	1,603	1,172	1,467	850	538	355	217	296
福岡 Fukuoka	福岡 Fukuoka		33,318	11,383	3,854	4,349	2,880	2,163	1,672	2,300	1,396	886	572	433	557
	佐賀 Saga		6,897	2,546	884	1,046	623	431	307	433	226	122	56	40	63
	長崎 Nagasaki		9,344	3,634	1,210	1,354	780	566	370	496	305	162	102	94	110
	計 Total		49,559	17,563	5,948	6,749	4,283	3,160	2,349	3,229	1,927	1,170	730	567	730
熊本 Kumamoto	熊本 Kumamoto		13,368	5,095	1,591	1,928	1,242	819	619	772	460	237	159	117	132
	大分 Oita		6,904	2,625	780	941	636	387	294	435	265	137	104	59	105
	宮崎 Miyazaki		7,686	2,982	971	1,076	733	467	318	444	225	126	84	56	74
	鹿児島 Kagoshima		9,173	3,170	1,146	1,389	843	573	428	582	316	216	153	86	109
	計 Total		37,131	13,872	4,488	5,334	3,454	2,246	1,659	2,233	1,266	716	500	318	420
沖縄 Okinawa	沖縄 Okinawa		6,291	2,597	743	764	470	348	257	339	196	147	104	60	119
	全国計 Grand Total		825,641	274,308	86,921	105,095	74,694	58,094	42,898	60,067	36,977	23,178	15,353	10,916	14,143

(注) この表は、「(1) 所得階級別人員」を都道府県別に示したものである。
Note: This table shows "(1) Number of income earners by income range" by prefecture.

(単位：人)

(In persons)

1,200万円 以下 Less than 12 million yen	1,500万円 以下 Less than 15 million yen	2,000万円 以下 Less than 20 million yen	3,000万円 以下 Less than 30 million yen	5,000万円 以下 Less than 50 million yen	1億円 以下 Less than 0.1 billion yen	2億円 以下 Less than 0.2 billion yen	5億円 以下 Less than 0.5 billion yen	10億円 以下 Less than 1 billion yen	20億円 以下 Less than 2 billion yen	50億円 以下 Less than 5 billion yen	100億円 以下 Less than 10 billion yen	100億円 超 Over 10 billion yen	区分 Type 国税局・都道府県 Regional Taxation Bureau /Prefecture
249	149	122	50	19	1	1	1	-	-	-	-	-	北海道 Hokkaido 札幌 Sapporo
44	39	20	15	4	1	-	-	-	-	-	-	-	青森 Aomori
55	45	32	13	2	-	-	-	-	-	-	-	-	岩手 Iwate
117	84	49	20	11	1	-	-	-	-	-	-	-	宮城 Miyagi
40	27	21	16	3	-	-	-	-	-	-	-	-	秋田 Akita
37	23	19	13	-	-	-	-	-	-	-	-	-	山形 Yamagata
74	48	23	12	4	-	-	-	-	-	-	-	-	福島 Fukushima
367	266	164	89	24	2	-	-	-	-	-	-	-	計 Total
135	97	65	33	7	2	-	-	-	-	-	-	-	茨城 Ibaraki
98	72	40	21	12	4	-	-	-	-	-	-	-	栃木 Tochigi
114	75	32	16	5	-	-	-	-	-	-	-	-	群馬 Gunma
409	270	168	89	24	13	1	-	-	-	-	-	-	埼玉 Saitama
94	78	53	25	5	1	-	-	-	-	-	-	-	新潟 Niigata
109	87	58	21	6	-	-	-	-	-	-	-	-	長野 Nagano
959	679	416	205	59	20	1	-	-	-	-	-	-	計 Total
370	226	134	72	17	8	3	-	-	-	-	-	-	千葉 Chiba
2,074	1,647	1,167	719	325	179	78	11	-	-	-	-	-	東京 Tokyo
607	501	302	151	33	15	8	-	-	-	-	-	-	神奈川 Kanagawa
32	38	35	21	3	1	-	-	-	-	-	-	-	山梨 Yamanashi
3,083	2,412	1,638	963	378	203	89	11	-	-	-	-	-	計 Total
56	51	39	10	2	3	-	-	-	-	-	-	-	富山 Toyama
64	47	30	17	5	1	1	-	-	-	-	-	-	石川 Ishikawa
41	17	24	9	2	1	-	-	-	-	-	-	-	福井 Fukui
161	115	93	36	9	5	1	-	-	-	-	-	-	計 Total
139	81	60	30	10	1	-	-	-	-	-	-	-	岐阜 Gifu
207	171	123	59	9	-	-	-	-	-	-	-	-	静岡 Shizuoka
514	437	286	145	37	11	2	-	-	-	-	-	-	愛知 Aichi
104	78	55	39	10	-	-	-	-	-	-	-	-	三重 Mie
964	767	524	273	66	12	2	-	-	-	-	-	-	計 Total
89	66	42	20	-	-	-	-	-	-	-	-	-	滋賀 Shiga
178	135	88	41	8	3	1	-	-	-	-	-	-	京都 Kyoto
705	584	383	209	77	25	6	-	-	-	-	-	-	大阪 Osaka
378	293	198	68	29	11	2	1	-	-	-	-	-	兵庫 Hyogo
71	68	36	16	3	-	1	-	-	-	-	-	-	奈良 Nara
53	39	34	12	4	-	-	-	-	-	-	-	-	和歌山 Wakayama
1,474	1,185	781	366	121	39	10	1	-	-	-	-	-	計 Total
32	19	15	12	-	1	-	-	-	-	-	-	-	鳥取 Tottori
25	29	12	8	-	-	-	-	-	-	-	-	-	島根 Shimane
100	73	43	19	4	-	-	-	-	-	-	-	-	岡山 Okayama
170	108	88	38	9	2	1	-	-	-	-	-	-	広島 Hiroshima
74	63	25	8	2	-	-	-	-	-	-	-	-	山口 Yamaguchi
401	292	183	85	15	3	1	-	-	-	-	-	-	計 Total
31	34	17	6	1	-	-	-	-	-	-	-	-	徳島 Tokushima
57	41	18	13	4	-	-	-	-	-	-	-	-	香川 Kagawa
68	36	34	8	3	-	-	-	-	-	-	-	-	愛媛 Ehime
35	23	23	12	2	-	-	-	-	-	-	-	-	高知 Kochi
191	134	92	39	10	-	-	-	-	-	-	-	-	計 Total
337	270	161	70	27	7	1	-	-	-	-	-	-	福岡 Fukuoka
44	31	29	11	4	1	-	-	-	-	-	-	-	佐賀 Saga
67	53	19	17	5	-	-	-	-	-	-	-	-	長崎 Nagasaki
448	354	209	98	36	8	1	-	-	-	-	-	-	計 Total
86	60	35	15	1	-	-	-	-	-	-	-	-	熊本 Kumamoto
58	36	20	16	6	-	-	-	-	-	-	-	-	大分 Oita
47	36	26	19	2	-	-	-	-	-	-	-	-	宮崎 Miyazaki
71	39	31	18	3	-	-	-	-	-	-	-	-	鹿児島 Kagoshima
262	171	112	68	12	-	-	-	-	-	-	-	-	計 Total
63	35	32	9	8	-	-	-	-	-	-	-	-	沖縄 Okinawa
8,622	6,559	4,366	2,281	757	293	106	13	-	-	-	-	-	全国計 Grand Total

2 申告所得税

(3) 都道府県別の人員（その7）（不動産所得者：合計）
Income earners by prefecture (Part 7) (Real estate income earners: all return types)

区分 Type		合計 Total	70万円	100万円	150万円	200万円	250万円	300万円	400万円	500万円	600万円	700万円	800万円	1,000万円
			以下 Less than 0.7 million yen	以下 Less than 1 million yen	以下 Less than 1.5 million yen	以下 Less than 2 million yen	以下 Less than 2.5 million yen	以下 Less than 3 million yen	以下 Less than 4 million yen	以下 Less than 5 million yen	以下 Less than 6 million yen	以下 Less than 7 million yen	以下 Less than 8 million yen	以下 Less than 10 million yen
国税局・都道府県 Regional Taxation Bureau / Prefecture														
札幌 Sapporo	北海道 Hokkaido	49,111	14,980	5,118	6,507	4,481	3,337	2,517	3,791	2,411	1,609	1,024	716	925
仙台 Sendai	青森 Aomori	10,844	3,286	1,096	1,397	1,068	743	582	844	575	363	226	161	190
	岩手 Iwate	11,936	3,086	1,088	1,477	1,161	865	667	1,127	739	452	336	219	282
	宮城 Miyagi	24,038	5,526	1,688	2,481	1,981	1,649	1,464	2,369	1,739	1,126	843	613	810
	秋田 Akita	7,171	2,304	598	820	660	529	390	578	414	250	152	102	148
	山形 Yamagata	10,165	2,607	906	1,146	872	724	623	989	684	458	334	190	280
	福島 Fukushima	17,897	3,951	1,500	2,058	1,708	1,424	1,126	1,767	1,223	825	578	407	512
	計 Total	82,051	20,760	6,876	9,379	7,450	5,934	4,852	7,674	5,374	3,474	2,469	1,692	2,222
関東信越 Kanto Shinetsu	茨城 Ibaraki	27,202	6,071	2,164	3,159	2,584	2,004	1,682	2,664	1,843	1,226	880	637	810
	栃木 Tochigi	19,515	4,463	1,598	2,301	1,865	1,442	1,151	1,858	1,246	912	629	446	559
	群馬 Gunma	21,703	4,830	1,847	2,685	2,137	1,752	1,345	2,077	1,582	1,002	677	451	576
	埼玉 Saitama	88,221	16,224	6,210	9,045	7,352	6,295	5,257	8,742	6,525	4,528	3,413	2,604	3,660
	新潟 Niigata	21,129	5,576	1,831	2,399	1,833	1,456	1,235	2,013	1,321	847	616	466	569
	長野 Nagano	22,552	5,197	1,941	2,763	2,234	1,914	1,507	2,362	1,536	963	610	466	474
	計 Total	200,322	42,361	15,591	22,352	18,005	14,863	12,177	19,716	14,053	9,478	6,825	5,070	6,648
東京 Tokyo	千葉 Chiba	67,999	15,080	5,295	7,398	5,892	4,651	3,885	6,298	4,628	3,124	2,271	1,747	2,308
	東京 Tokyo	295,324	53,078	20,908	30,238	24,974	20,601	17,948	28,760	21,760	15,762	11,454	8,725	11,585
	神奈川 Kanagawa	135,727	25,693	9,893	13,734	11,203	9,113	7,774	13,156	9,826	6,933	5,127	3,874	5,447
	山梨 Yamanashi	10,106	2,536	915	1,215	979	707	624	955	650	403	324	210	253
		計 Total	509,156	96,387	37,011	52,585	43,048	35,072	30,231	49,169	36,864	26,222	19,176	14,556
金沢 Kanazawa	富山 Toyama	7,087	1,528	507	784	635	545	447	772	536	366	261	174	217
	石川 Ishikawa	10,683	2,193	814	1,101	979	814	628	1,088	806	591	399	298	412
	福井 Fukui	7,398	1,621	584	769	666	549	460	794	578	379	266	192	228
		計 Total	25,168	5,342	1,905	2,654	2,280	1,908	1,535	2,654	1,920	1,336	926	664
名古屋 Nagoya	岐阜 Gifu	23,033	4,871	1,864	2,566	2,058	1,752	1,488	2,474	1,796	1,131	784	647	698
	静岡 Shizuoka	50,844	10,626	4,064	5,575	4,442	3,858	3,132	5,197	3,672	2,624	1,835	1,276	1,656
	愛知 Aichi	102,693	17,571	7,100	10,000	8,290	7,211	6,386	10,866	8,580	6,139	4,563	3,385	4,512
	三重 Mie	15,375	3,306	1,250	1,659	1,460	1,201	1,017	1,528	1,150	782	507	396	454
		計 Total	191,945	36,374	14,278	19,800	16,250	14,022	12,023	20,065	15,198	10,676	7,689	5,704
大阪 Osaka	滋賀 Shiga	10,320	1,978	686	1,038	829	737	643	1,149	851	599	433	325	397
	京都 Kyoto	31,075	6,268	2,329	3,089	2,554	2,114	1,748	3,022	2,457	1,674	1,234	923	1,282
	大阪 Osaka	103,062	20,146	7,156	10,079	8,086	6,694	5,747	9,833	7,648	5,579	4,387	3,236	4,557
	兵庫 Hyogo	53,909	11,920	4,290	5,699	4,368	3,598	3,102	5,129	3,852	2,597	1,996	1,424	1,914
	奈良 Nara	13,923	3,157	1,006	1,408	1,075	937	791	1,408	1,109	723	520	383	477
	和歌山 Wakayama	9,966	2,564	862	1,152	896	703	602	936	693	414	286	187	253
	計 Total	222,255	46,033	16,329	22,465	17,808	14,783	12,633	21,477	16,610	11,586	8,856	6,478	8,880
広島 Hiroshima	鳥取 Tottori	4,581	1,145	417	548	440	330	267	462	310	213	120	81	118
	島根 Shimane	5,640	1,271	474	661	535	451	354	573	405	250	200	121	145
	岡山 Okayama	19,043	3,871	1,491	2,199	1,799	1,529	1,267	2,020	1,462	972	662	459	579
	広島 Hiroshima	37,504	8,136	3,105	4,237	3,237	2,706	2,229	3,568	2,656	1,941	1,312	950	1,217
	山口 Yamaguchi	13,717	3,552	1,264	1,686	1,253	979	786	1,247	958	585	391	274	319
	計 Total	80,485	17,975	6,751	9,331	7,264	5,995	4,903	7,870	5,791	3,961	2,685	1,885	2,378
高松 Takamatsu	徳島 Tokushima	6,350	1,253	462	686	588	521	445	717	481	315	232	177	177
	香川 Kagawa	9,759	1,800	771	1,152	951	821	676	1,045	756	506	374	217	289
	愛媛 Ehime	13,784	2,816	1,167	1,687	1,434	1,113	897	1,413	1,035	630	439	270	352
	高知 Kochi	7,629	1,655	616	939	739	563	439	783	507	378	243	178	235
		計 Total	37,522	7,524	3,016	4,464	3,712	3,018	2,457	3,958	2,779	1,829	1,288	842
福岡 Fukuoka	福岡 Fukuoka	50,200	10,966	4,170	5,609	4,512	3,465	2,851	4,561	3,328	2,324	1,744	1,245	1,656
	佐賀 Saga	6,850	1,638	605	800	623	512	431	658	477	305	204	144	191
	長崎 Nagasaki	13,844	3,575	1,440	1,916	1,313	1,069	838	1,171	781	479	341	220	271
	計 Total	70,894	16,179	6,215	8,325	6,448	5,046	4,120	6,390	4,586	3,108	2,289	1,609	2,118
熊本 Kumamoto	熊本 Kumamoto	16,766	3,766	1,423	2,070	1,614	1,366	1,072	1,668	1,111	700	508	347	436
	大分 Oita	10,470	2,390	907	1,304	1,019	834	682	1,079	712	437	294	221	237
	宮崎 Miyazaki	8,901	2,066	868	1,167	885	692	533	830	539	369	254	190	189
	鹿児島 Kagoshima	13,249	3,322	1,337	1,856	1,357	980	750	1,205	804	470	329	219	258
		計 Total	49,386	11,544	4,535	6,397	4,875	3,872	3,037	4,782	3,166	1,976	1,385	977
沖縄 Okinawa	沖縄 Okinawa	30,856	4,432	2,313	3,770	3,102	2,716	2,183	3,471	2,374	1,611	1,115	799	1,087
	全国計 Grand Total	1,549,151	319,891	119,938	168,029	134,723	110,566	92,668	151,017	111,126	76,866	55,727	40,992	54,201

(注) この表は、「(1) 所得階級別人員」を都道府県別に示したものである。
Note: This table shows "(1) Number of income earners by income range" by prefecture.

(単位：人)

(In persons)

1, 200万円 以下 Less than 12 million yen	1, 500万円 以下 Less than 15 million yen	2, 000万円 以下 Less than 20 million yen	3, 000万円 以下 Less than 30 million yen	5, 000万円 以下 Less than 50 million yen	1億円 以下 Less than 0.1 billion yen	2億円 以下 Less than 0.2 billion yen	5億円 以下 Less than 0.5 billion yen	10億円 以下 Less than 1 billion yen	20億円 以下 Less than 2 billion yen	50億円 以下 Less than 5 billion yen	100億円 以下 Less than 10 billion yen	100億円 超 Over 10 billion yen	区分 Type 国税局・都道府県 Regional Taxation Bureau /Prefecture
504	405	341	272	124	40	8	1	-	-	-	-	-	北海道 Hokkaido 札幌 Sapporo
113	86	64	37	7	5	1	-	-	-	-	-	-	青森 Aomori
166	126	75	47	20	3	-	-	-	-	-	-	-	岩手 Iwate
509	429	382	266	120	33	9	1	-	-	-	-	-	宮城 Miyagi
77	66	43	30	9	1	-	-	-	-	-	-	-	秋田 Akita
140	102	66	26	16	1	1	-	-	-	-	-	-	山形 Yamagata
265	224	185	93	42	7	1	1	-	-	-	-	-	福島 Fukushima
1,270	1,033	815	499	214	50	12	2	-	-	-	-	-	計 Total
468	394	287	189	99	34	6	1	-	-	-	-	-	茨城 Ibaraki
338	299	218	128	46	13	3	-	-	-	-	-	-	栃木 Tochigi
298	211	150	58	18	4	2	1	-	-	-	-	-	群馬 Gunma
2,296	2,090	1,824	1,286	605	213	48	3	1	-	-	-	-	埼玉 Saitama
309	271	201	124	40	21	1	-	-	-	-	-	-	新潟 Niigata
248	170	111	38	13	4	1	-	-	-	-	-	-	長野 Nagano
3,957	3,435	2,791	1,823	821	289	61	5	1	-	-	-	-	計 Total
1,415	1,317	1,164	868	451	180	22	5	-	-	-	-	-	千葉 Chiba
7,373	6,858	6,134	4,894	2,779	1,173	263	52	5	-	-	-	-	東京 Tokyo
3,505	3,339	2,901	2,304	1,260	543	90	12	-	-	-	-	-	神奈川 Kanagawa
147	91	57	22	16	2	-	-	-	-	-	-	-	山梨 Yamanashi
12,440	11,605	10,256	8,088	4,506	1,898	375	69	5	-	-	-	-	計 Total
98	89	76	38	11	2	-	1	-	-	-	-	-	富山 Toyama
205	154	115	60	22	2	2	-	-	-	-	-	-	石川 Ishikawa
125	80	67	28	9	3	-	-	-	-	-	-	-	福井 Fukui
428	323	258	126	42	7	2	1	-	-	-	-	-	計 Total
338	263	184	84	27	6	1	1	-	-	-	-	-	岐阜 Gifu
959	827	625	337	115	23	1	-	-	-	-	-	-	静岡 Shizuoka
2,658	2,228	1,714	990	378	104	14	4	-	-	-	-	-	愛知 Aichi
254	173	124	68	33	9	4	-	-	-	-	-	-	三重 Mie
4,209	3,491	2,647	1,479	553	142	20	5	-	-	-	-	-	計 Total
228	177	136	77	29	7	1	-	-	-	-	-	-	滋賀 Shiga
722	650	498	315	148	34	9	5	-	-	-	-	-	京都 Kyoto
2,851	2,469	2,077	1,537	715	225	35	5	-	-	-	-	-	大阪 Osaka
1,199	1,044	836	600	247	79	10	4	1	-	-	-	-	兵庫 Hyogo
300	241	206	121	47	14	-	-	-	-	-	-	-	奈良 Nara
149	108	84	44	23	6	4	-	-	-	-	-	-	和歌山 Wakayama
5,449	4,689	3,837	2,694	1,209	365	59	14	1	-	-	-	-	計 Total
52	45	19	12	2	-	-	-	-	-	-	-	-	鳥取 Tottori
71	66	36	19	8	-	-	-	-	-	-	-	-	島根 Shimane
302	194	141	70	21	2	3	-	-	-	-	-	-	岡山 Okayama
745	584	468	261	112	32	7	1	-	-	-	-	-	広島 Hiroshima
166	108	81	50	16	1	1	-	-	-	-	-	-	山口 Yamaguchi
1,336	997	745	412	159	35	11	1	-	-	-	-	-	計 Total
123	69	51	44	6	3	-	-	-	-	-	-	-	徳島 Tokushima
153	97	104	37	7	1	2	-	-	-	-	-	-	香川 Kagawa
202	157	94	52	18	8	-	-	-	-	-	-	-	愛媛 Ehime
136	94	66	42	16	-	-	-	-	-	-	-	-	高知 Kochi
614	417	315	175	47	12	2	-	-	-	-	-	-	計 Total
1,056	980	803	564	269	81	13	2	1	-	-	-	-	福岡 Fukuoka
88	80	62	23	5	3	1	-	-	-	-	-	-	佐賀 Saga
152	113	98	43	20	4	-	-	-	-	-	-	-	長崎 Nagasaki
1,296	1,173	963	630	294	88	14	2	1	-	-	-	-	計 Total
216	221	141	65	34	8	-	-	-	-	-	-	-	熊本 Kumamoto
144	90	73	34	9	4	-	-	-	-	-	-	-	大分 Oita
111	95	54	36	20	3	-	-	-	-	-	-	-	宮崎 Miyazaki
146	95	72	33	11	5	-	-	-	-	-	-	-	鹿児島 Kagoshima
617	501	340	168	74	20	-	-	-	-	-	-	-	計 Total
641	506	372	238	85	37	4	-	-	-	-	-	-	沖縄 Okinawa
32,761	28,575	23,680	16,604	8,128	2,983	568	100	8	-	-	-	-	全国計 Grand Total

2 申告所得税

(3) 都道府県別の人員（その8）（不動産所得者：申告納税額のある者）

Income earners by prefecture (Part 8) (Real estate income earners: taxpayers who have income tax self-assessment)

区分 Type		合計 Total	70万円	100万円	150万円	200万円	250万円	300万円	400万円	500万円	600万円	700万円	800万円	1,000万円
			以下 Less than 0.7 million yen	以下 Less than 1 million yen	以下 Less than 1.5 million yen	以下 Less than 2 million yen	以下 Less than 2.5 million yen	以下 Less than 3 million yen	以下 Less than 4 million yen	以下 Less than 5 million yen	以下 Less than 6 million yen	以下 Less than 7 million yen	以下 Less than 8 million yen	以下 Less than 10 million yen
札幌 Sapporo	北海道 Hokkaido	27,745	1,118	1,994	4,135	3,581	2,873	2,309	3,525	2,320	1,576	1,008	708	911
仙台 Sendai	青森 Aomori	6,321	258	497	943	860	645	533	794	554	354	222	161	188
	岩手 Iwate	7,466	280	534	1,007	915	734	589	1,041	700	436	320	214	273
	宮城 Miyagi	15,921	505	844	1,664	1,553	1,353	1,289	2,112	1,627	1,072	813	590	788
	秋田 Akita	4,166	157	279	557	534	463	366	541	401	245	147	102	148
	山形 Yamagata	6,304	193	394	722	664	613	547	906	663	450	332	189	280
	福島 Fukushima	12,029	435	714	1,424	1,377	1,208	987	1,628	1,175	800	570	399	509
	計 Total	52,207	1,828	3,262	6,317	5,903	5,016	4,311	7,022	5,120	3,357	2,404	1,655	2,186
関東信越 Kanto Shinetsu	茨城 Ibaraki	18,617	652	1,112	2,258	2,085	1,750	1,521	2,502	1,775	1,194	869	628	802
	栃木 Tochigi	13,058	365	794	1,586	1,512	1,252	1,052	1,742	1,207	889	617	444	556
	群馬 Gunma	14,542	442	864	1,822	1,753	1,523	1,243	1,960	1,538	977	667	445	570
	埼玉 Saitama	64,346	1,843	3,073	6,245	5,991	5,551	4,789	8,211	6,287	4,436	3,374	2,576	3,634
	新潟 Niigata	13,195	436	832	1,577	1,463	1,240	1,108	1,863	1,262	822	604	461	564
	長野 Nagano	14,799	504	884	1,886	1,810	1,654	1,351	2,179	1,469	945	600	465	470
	計 Total	138,557	4,242	7,559	15,374	14,614	12,970	11,064	18,457	13,538	9,263	6,731	5,019	6,596
東京 Tokyo	千葉 Chiba	47,055	1,599	2,614	5,217	4,886	4,084	3,527	5,959	4,462	3,056	2,240	1,729	2,287
	東京 Tokyo	214,428	5,549	10,127	20,925	20,337	17,927	16,163	26,681	20,780	15,327	11,219	8,582	11,455
	神奈川 Kanagawa	98,185	2,729	5,052	9,636	9,140	7,949	7,123	12,214	9,411	6,753	5,049	3,830	5,402
	山梨 Yamanashi	6,437	212	398	786	806	629	572	899	624	402	316	208	251
	計 Total	366,105	10,089	18,191	36,564	35,169	30,589	27,385	45,753	35,277	25,538	18,824	14,349	19,395
金沢 Kanazawa	富山 Toyama	4,686	84	213	520	502	459	387	703	512	356	253	171	214
	石川 Ishikawa	7,294	171	338	727	775	687	572	1,011	772	582	397	294	410
	福井 Fukui	4,939	115	258	501	533	468	399	748	554	369	266	189	228
	計 Total	16,919	370	809	1,748	1,810	1,614	1,358	2,462	1,838	1,307	916	654	852
名古屋 Nagoya	岐阜 Gifu	15,516	389	807	1,695	1,649	1,496	1,328	2,318	1,722	1,112	770	637	693
	静岡 Shizuoka	34,463	943	1,772	3,720	3,518	3,290	2,818	4,804	3,482	2,552	1,801	1,261	1,636
	愛知 Aichi	75,816	1,847	3,416	6,949	6,813	6,267	5,791	10,144	8,244	5,996	4,481	3,342	4,477
	三重 Mie	10,270	272	573	1,046	1,178	1,022	912	1,408	1,100	761	496	389	451
	計 Total	136,065	3,451	6,568	13,410	13,158	12,075	10,849	18,674	14,548	10,421	7,548	5,629	7,257
大阪 Osaka	滋賀 Shiga	7,268	190	295	671	643	627	569	1,078	815	587	427	321	392
	京都 Kyoto	21,346	524	984	1,968	1,995	1,809	1,552	2,800	2,325	1,628	1,217	914	1,268
	大阪 Osaka	72,075	1,676	2,951	6,452	6,331	5,767	5,129	9,107	7,355	5,433	4,299	3,192	4,515
	兵庫 Hyogo	35,775	1,007	1,823	3,574	3,440	3,037	2,759	4,714	3,655	2,527	1,954	1,403	1,896
	奈良 Nara	9,191	250	432	858	827	795	694	1,291	1,059	703	515	378	472
	和歌山 Wakayama	6,030	144	309	704	686	588	535	867	654	406	283	186	252
	計 Total	151,685	3,791	6,794	14,227	13,922	12,623	11,238	19,857	15,863	11,284	8,695	6,394	8,795
広島 Hiroshima	鳥取 Tottori	2,881	103	184	357	330	285	244	422	301	211	117	81	117
	島根 Shimane	3,774	116	212	452	434	400	320	537	390	249	198	121	145
	岡山 Okayama	13,015	347	690	1,466	1,414	1,338	1,130	1,867	1,402	949	654	454	576
	広島 Hiroshima	25,880	796	1,473	3,000	2,693	2,391	2,050	3,356	2,561	1,902	1,298	945	1,210
	山口 Yamaguchi	8,787	326	613	1,142	1,044	863	729	1,170	932	573	389	268	316
	計 Total	54,337	1,688	3,172	6,417	5,915	5,277	4,473	7,352	5,586	3,884	2,656	1,869	2,364
高松 Takamatsu	徳島 Tokushima	4,318	94	184	414	480	438	389	667	470	307	230	176	175
	香川 Kagawa	6,836	148	350	756	763	732	609	977	734	497	369	216	287
	愛媛 Ehime	9,197	200	485	1,089	1,152	937	812	1,336	991	615	432	267	351
	高知 Kochi	5,142	157	289	634	595	488	384	730	489	375	241	176	232
	計 Total	25,493	599	1,308	2,893	2,990	2,595	2,194	3,710	2,684	1,794	1,272	835	1,045
福岡 Fukuoka	福岡 Fukuoka	33,567	951	1,828	3,681	3,564	3,009	2,549	4,222	3,164	2,276	1,716	1,230	1,638
	佐賀 Saga	4,410	154	269	523	487	438	384	613	453	299	201	141	188
	長崎 Nagasaki	8,641	306	661	1,319	1,067	941	779	1,108	744	471	335	216	270
	計 Total	46,618	1,411	2,758	5,523	5,118	4,388	3,712	5,943	4,361	3,046	2,252	1,587	2,096
熊本 Kumamoto	熊本 Kumamoto	10,952	298	635	1,353	1,263	1,163	971	1,554	1,072	686	502	343	432
	大分 Oita	6,883	189	437	876	812	735	615	1,007	683	432	291	219	235
	宮崎 Miyazaki	5,802	177	383	789	745	610	487	788	518	363	246	189	188
	鹿児島 Kagoshima	8,330	312	594	1,243	1,101	866	696	1,141	775	458	320	213	255
	計 Total	31,967	976	2,049	4,261	3,921	3,374	2,769	4,490	3,048	1,939	1,359	964	1,110
沖縄 Okinawa	沖縄 Okinawa	23,704	762	1,315	2,722	2,544	2,349	1,986	3,293	2,297	1,583	1,098	793	1,084
	全国計 Grand Total	1,071,402	30,325	55,779	113,591	108,645	95,743	83,648	140,538	106,480	74,992	54,763	40,456	53,691

(注) この表は、「(1) 所得階級別人員」を都道府県別に示したものである。

Note: This table shows "(1) Number of income earners by income range" by prefecture.

(単位：人)

(In persons)

1, 200万円 以下 Less than 12 million yen	1, 500万円 以下 Less than 15 million yen	2, 000万円 以下 Less than 20 million yen	3, 000万円 以下 Less than 30 million yen	5, 000万円 以下 Less than 50 million yen	1億円 以下 Less than 0.1 billion yen	2億円 以下 Less than 0.2 billion yen	5億円 以下 Less than 0.5 billion yen	10億円 以下 Less than 1 billion yen	20億円 以下 Less than 2 billion yen	50億円 以下 Less than 5 billion yen	100億円 以下 Less than 10 billion yen	100億円 超 Over 10 billion yen	区分 Type 国税局・都道府県 Regional Taxation Bureau /Prefecture
501	404	339	271	123	40	8	1	-	-	-	-	-	北海道 Hokkaido 札幌 Sapporo
112	86	64	37	7	5	1	-	-	-	-	-	-	青森 Aomori
161	122	74	47	16	3	-	-	-	-	-	-	-	岩手 Iwate
498	419	375	262	116	31	9	1	-	-	-	-	-	宮城 Miyagi
77	66	43	30	9	1	-	-	-	-	-	-	-	秋田 Akita
140	101	66	26	16	1	1	-	-	-	-	-	-	山形 Yamagata
261	222	180	91	40	7	1	1	-	-	-	-	-	福島 Fukushima
1,249	1,016	802	493	204	48	12	2	-	-	-	-	-	計 Total
463	392	286	189	99	33	6	1	-	-	-	-	-	茨城 Ibaraki
337	297	218	128	46	13	3	-	-	-	-	-	-	栃木 Tochigi
296	211	149	57	18	4	2	1	-	-	-	-	-	群馬 Gunma
2,287	2,084	1,819	1,280	602	213	47	3	1	-	-	-	-	埼玉 Saitama
307	269	201	124	40	21	1	-	-	-	-	-	-	新潟 Niigata
246	169	111	38	13	4	1	-	-	-	-	-	-	長野 Nagano
3,936	3,422	2,784	1,816	818	288	60	5	1	-	-	-	-	計 Total
1,407	1,316	1,153	863	449	180	22	5	-	-	-	-	-	千葉 Chiba
7,315	6,807	6,105	4,870	2,770	1,170	263	51	5	-	-	-	-	東京 Tokyo
3,484	3,326	2,887	2,297	1,258	543	90	12	-	-	-	-	-	神奈川 Kanagawa
146	91	57	22	16	2	-	-	-	-	-	-	-	山梨 Yamanashi
12,352	11,540	10,202	8,052	4,493	1,895	375	68	5	-	-	-	-	計 Total
98	87	75	38	11	2	-	1	-	-	-	-	-	富山 Toyama
203	154	115	60	22	2	2	-	-	-	-	-	-	石川 Ishikawa
125	80	66	28	9	3	-	-	-	-	-	-	-	福井 Fukui
426	321	256	126	42	7	2	1	-	-	-	-	-	計 Total
336	262	183	84	27	6	1	1	-	-	-	-	-	岐阜 Gifu
948	821	625	334	114	23	1	-	-	-	-	-	-	静岡 Shizuoka
2,633	2,220	1,708	988	378	104	14	4	-	-	-	-	-	愛知 Aichi
254	173	122	67	33	9	4	-	-	-	-	-	-	三重 Mie
4,171	3,476	2,638	1,473	552	142	20	5	-	-	-	-	-	計 Total
227	177	135	77	29	7	1	-	-	-	-	-	-	滋賀 Shiga
713	645	496	313	148	33	9	5	-	-	-	-	-	京都 Kyoto
2,827	2,460	2,069	1,535	713	224	35	5	-	-	-	-	-	大阪 Osaka
1,181	1,037	831	596	247	79	10	4	1	-	-	-	-	兵庫 Hyogo
296	235	205	120	47	14	-	-	-	-	-	-	-	奈良 Nara
149	108	84	43	22	6	4	-	-	-	-	-	-	和歌山 Wakayama
5,393	4,662	3,820	2,684	1,206	363	59	14	1	-	-	-	-	計 Total
52	44	19	12	2	-	-	-	-	-	-	-	-	鳥取 Tottori
71	66	36	19	8	-	-	-	-	-	-	-	-	島根 Shimane
299	193	141	69	21	2	3	-	-	-	-	-	-	岡山 Okayama
744	582	466	261	112	32	7	1	-	-	-	-	-	広島 Hiroshima
166	108	81	49	16	1	1	-	-	-	-	-	-	山口 Yamaguchi
1,332	993	743	410	159	35	11	1	-	-	-	-	-	計 Total
123	68	50	44	6	3	-	-	-	-	-	-	-	徳島 Tokushima
151	97	104	36	7	1	2	-	-	-	-	-	-	香川 Kagawa
201	157	94	52	18	8	-	-	-	-	-	-	-	愛媛 Ehime
135	93	66	42	16	-	-	-	-	-	-	-	-	高知 Kochi
610	415	314	174	47	12	2	-	-	-	-	-	-	計 Total
1,044	970	799	560	269	81	13	2	1	-	-	-	-	福岡 Fukuoka
87	79	62	23	5	3	1	-	-	-	-	-	-	佐賀 Saga
150	111	98	41	20	4	-	-	-	-	-	-	-	長崎 Nagasaki
1,281	1,160	959	624	294	88	14	2	1	-	-	-	-	計 Total
215	219	139	65	34	8	-	-	-	-	-	-	-	熊本 Kumamoto
143	90	72	34	9	4	-	-	-	-	-	-	-	大分 Oita
111	95	54	36	20	3	-	-	-	-	-	-	-	宮崎 Miyazaki
146	92	70	33	10	5	-	-	-	-	-	-	-	鹿児島 Kagoshima
615	496	335	168	73	20	-	-	-	-	-	-	-	計 Total
639	504	371	238	85	37	4	-	-	-	-	-	-	沖縄 Okinawa
32,505	28,409	23,563	16,529	8,096	2,975	567	99	8	-	-	-	-	全国計 Grand Total

(3) 都道府県別の人員 (その9) (不動産所得者: 還付申告をした者)
Income earners by prefecture (Part 9) (Real estate income earners: filing returns for refunds)

区分 Type		合計 Total	70万円	100万円	150万円	200万円	250万円	300万円	400万円	500万円	600万円	700万円	800万円	1,000万円
			以下 Less than 0.7 million yen	以下 Less than 1 million yen	以下 Less than 1.5 million yen	以下 Less than 2 million yen	以下 Less than 2.5 million yen	以下 Less than 3 million yen	以下 Less than 4 million yen	以下 Less than 5 million yen	以下 Less than 6 million yen	以下 Less than 7 million yen	以下 Less than 8 million yen	以下 Less than 10 million yen
札幌 Sapporo	北海道 Hokkaido	5,492	2,840	771	741	373	251	138	223	80	31	15	8	13
仙台 Sendai	青森 Aomori	951	506	90	115	102	47	28	30	20	7	3	-	2
	岩手 Iwate	1,330	644	132	174	138	74	41	61	31	14	9	2	4
	宮城 Miyagi	2,094	962	180	224	175	141	96	153	66	32	19	10	13
	秋田 Akita	959	624	74	84	64	42	18	31	12	5	5	-	-
	山形 Yamagata	1,150	607	118	153	89	59	48	50	15	7	2	1	-
	福島 Fukushima	1,510	675	168	181	125	116	77	99	28	18	4	6	3
	計 Total	7,994	4,018	762	931	693	479	308	424	172	83	42	19	22
関東信越 Kanto Shinetsu	茨城 Ibaraki	2,110	917	223	288	219	143	100	115	55	24	8	5	7
	栃木 Tochigi	1,690	744	165	270	158	118	70	90	34	21	12	2	3
	群馬 Gunma	1,556	610	195	234	152	128	68	93	37	21	7	5	3
	埼玉 Saitama	5,382	1,892	608	834	574	425	301	387	193	73	30	21	18
	新潟 Niigata	2,255	1,122	244	302	162	116	91	118	53	24	10	5	4
	長野 Nagano	2,287	963	264	327	217	164	120	145	56	15	8	1	4
	計 Total	15,280	6,248	1,699	2,255	1,482	1,094	750	948	428	178	75	39	39
東京 Tokyo	千葉 Chiba	4,207	1,558	510	632	437	307	227	260	137	55	27	15	17
	東京 Tokyo	18,949	5,943	2,051	2,831	2,072	1,533	1,202	1,573	806	354	203	117	116
	神奈川 Kanagawa	8,682	2,830	968	1,361	954	688	472	729	348	145	67	37	33
	山梨 Yamanashi	648	245	84	102	69	40	36	38	23	1	6	2	2
	計 Total	32,486	10,576	3,613	4,926	3,532	2,568	1,937	2,600	1,314	555	303	171	168
金沢 Kanazawa	富山 Toyama	751	295	63	112	73	62	45	57	19	10	8	2	2
	石川 Ishikawa	861	295	113	116	100	74	47	69	30	8	2	3	2
	福井 Fukui	708	295	91	99	64	47	46	33	22	7	-	3	-
	計 Total	2,320	885	267	327	237	183	138	159	71	25	10	8	4
名古屋 Nagoya	岐阜 Gifu	1,978	757	227	293	201	155	107	127	64	18	13	7	5
	静岡 Shizuoka	4,423	1,609	581	649	442	348	218	301	159	58	24	11	13
	愛知 Aichi	7,297	2,494	906	1,060	744	581	417	560	273	112	62	29	31
	三重 Mie	1,340	490	165	209	130	100	77	92	40	19	8	4	3
	計 Total	15,038	5,350	1,879	2,211	1,517	1,184	819	1,080	536	207	107	51	52
大阪 Osaka	滋賀 Shiga	844	294	100	137	83	64	50	60	29	11	6	4	5
	京都 Kyoto	2,372	771	291	380	245	173	140	172	110	40	13	7	13
	大阪 Osaka	6,481	1,910	694	1,041	735	514	431	572	254	136	76	35	39
	兵庫 Hyogo	4,298	1,420	468	730	435	334	245	334	172	64	37	16	16
	奈良 Nara	1,064	352	96	165	123	85	69	90	44	16	4	5	4
	和歌山 Wakayama	830	317	95	126	85	61	40	55	36	8	3	1	1
	計 Total	15,889	5,064	1,744	2,579	1,706	1,231	975	1,283	645	275	139	68	78
広島 Hiroshima	鳥取 Tottori	414	170	44	57	46	32	18	34	8	1	3	-	-
	島根 Shimane	575	261	66	90	51	31	26	32	15	1	2	-	-
	岡山 Okayama	1,524	498	160	228	182	123	107	131	54	21	8	5	2
	広島 Hiroshima	2,720	1,081	338	385	266	192	134	178	87	36	11	3	4
	山口 Yamaguchi	1,116	471	132	182	103	73	44	70	20	12	1	6	2
	計 Total	6,349	2,481	740	942	648	451	329	445	184	71	25	14	8
高松 Takamatsu	徳島 Tokushima	488	181	53	73	50	36	35	40	9	7	2	1	1
	香川 Kagawa	800	254	101	153	86	59	52	57	19	9	5	1	2
	愛媛 Ehime	998	351	110	162	113	91	51	59	36	14	7	3	-
	高知 Kochi	578	226	61	89	63	40	38	37	14	3	2	2	2
	計 Total	2,864	1,012	325	477	312	226	176	193	78	33	16	7	5
福岡 Fukuoka	福岡 Fukuoka	3,756	1,309	448	588	417	274	201	263	131	44	25	14	16
	佐賀 Saga	667	297	77	94	56	38	31	35	23	6	3	2	3
	長崎 Nagasaki	1,029	442	149	146	84	66	44	41	34	8	5	4	1
	計 Total	5,452	2,048	674	828	557	378	276	339	188	58	33	20	20
熊本 Kumamoto	熊本 Kumamoto	1,389	604	162	200	128	94	59	82	31	13	6	3	4
	大分 Oita	725	308	67	112	65	47	37	51	25	5	3	2	2
	宮崎 Miyazaki	599	247	74	90	55	35	30	36	17	5	8	1	1
	鹿児島 Kagoshima	881	319	109	147	111	59	37	43	24	10	8	5	3
		計 Total	3,594	1,478	412	549	359	235	163	212	97	33	25	11
沖縄 Okinawa	沖縄 Okinawa	1,182	325	118	185	123	137	90	102	54	22	15	4	3
	全国計 Grand Total	113,940	42,325	13,004	16,951	11,539	8,417	6,099	8,008	3,847	1,571	805	420	422

(注) この表は、「(1) 所得階級別人員」を都道府県別に示したものである。
Note: This table shows "(1) Number of income earners by income range" by prefecture.

(単位：人)

(In persons)

1,200万円 以下 Less than 12 million yen	1,500万円 以下 Less than 15 million yen	2,000万円 以下 Less than 20 million yen	3,000万円 以下 Less than 30 million yen	5,000万円 以下 Less than 50 million yen	1億円 以下 Less than 0.1 billion yen	2億円 以下 Less than 0.2 billion yen	5億円 以下 Less than 0.5 billion yen	10億円 以下 Less than 1 billion yen	20億円 以下 Less than 2 billion yen	50億円 以下 Less than 5 billion yen	100億円 以下 Less than 10 billion yen	100億円 超 Over 10 billion yen	区分 Type 国税局・都道府県 Regional Taxation Bureau/Prefecture	
3	1	2	1	1	-	-	-	-	-	-	-	-	北海道 Hokkaido	札幌 Sapporo
1	-	-	-	-	-	-	-	-	-	-	-	-	青森 Aomori	仙台 Sendai
1	2	-	-	3	-	-	-	-	-	-	-	-	岩手 Iwate	
8	5	4	2	2	2	-	-	-	-	-	-	-	宮城 Miyagi	
-	-	-	-	-	-	-	-	-	-	-	-	-	秋田 Akita	
-	1	-	-	-	-	-	-	-	-	-	-	-	山形 Yamagata	
2	2	3	1	2	-	-	-	-	-	-	-	-	福島 Fukushima	
12	10	7	3	7	2	-	-	-	-	-	-	-	計 Total	
3	1	1	-	-	1	-	-	-	-	-	-	-	茨城 Ibaraki	関東信越 Kanto Shinetsu
1	2	-	-	-	-	-	-	-	-	-	-	-	栃木 Tochigi	
1	-	1	1	-	-	-	-	-	-	-	-	-	群馬 Gunma	
9	6	3	4	3	-	1	-	-	-	-	-	-	埼玉 Saitama	
2	2	-	-	-	-	-	-	-	-	-	-	-	新潟 Niigata	
2	1	-	-	-	-	-	-	-	-	-	-	-	長野 Nagano	
18	12	5	5	3	1	1	-	-	-	-	-	-	計 Total	
8	1	9	5	2	-	-	-	-	-	-	-	-	千葉 Chiba	東京 Tokyo
50	43	23	22	7	3	-	-	-	-	-	-	-	東京 Tokyo	
17	13	12	7	1	-	-	-	-	-	-	-	-	神奈川 Kanagawa	
-	-	-	-	-	-	-	-	-	-	-	-	-	山梨 Yamanashi	
75	57	44	34	10	3	-	-	-	-	-	-	-	計 Total	
-	2	1	-	-	-	-	-	-	-	-	-	-	富山 Toyama	金沢 Kanazawa
2	-	-	-	-	-	-	-	-	-	-	-	-	石川 Ishikawa	
-	-	1	-	-	-	-	-	-	-	-	-	-	福井 Fukui	
2	2	2	-	-	-	-	-	-	-	-	-	-	計 Total	
2	1	1	-	-	-	-	-	-	-	-	-	-	岐阜 Gifu	名古屋 Nagoya
7	1	-	2	-	-	-	-	-	-	-	-	-	静岡 Shizuoka	
18	5	4	1	-	-	-	-	-	-	-	-	-	愛知 Aichi	
-	-	2	1	-	-	-	-	-	-	-	-	-	三重 Mie	
27	7	7	4	-	-	-	-	-	-	-	-	-	計 Total	
-	-	1	-	-	-	-	-	-	-	-	-	-	滋賀 Shiga	大阪 Osaka
7	5	2	2	-	1	-	-	-	-	-	-	-	京都 Kyoto	
23	8	8	2	2	1	-	-	-	-	-	-	-	大阪 Osaka	
14	5	5	3	-	-	-	-	-	-	-	-	-	兵庫 Hyogo	
4	6	-	1	-	-	-	-	-	-	-	-	-	奈良 Nara	
-	-	-	1	1	-	-	-	-	-	-	-	-	和歌山 Wakayama	
48	24	16	9	3	2	-	-	-	-	-	-	-	計 Total	
-	1	-	-	-	-	-	-	-	-	-	-	-	鳥取 Tottori	広島 Hiroshima
-	-	-	-	-	-	-	-	-	-	-	-	-	島根 Shimane	
3	1	-	1	-	-	-	-	-	-	-	-	-	岡山 Okayama	
1	2	2	-	-	-	-	-	-	-	-	-	-	広島 Hiroshima	
-	-	-	-	-	-	-	-	-	-	-	-	-	山口 Yamaguchi	
4	4	2	1	-	-	-	-	-	-	-	-	-	計 Total	
-	-	-	-	-	-	-	-	-	-	-	-	-	徳島 Tokushima	高松 Takamatsu
2	-	-	-	-	-	-	-	-	-	-	-	-	香川 Kagawa	
1	-	-	-	-	-	-	-	-	-	-	-	-	愛媛 Ehime	
1	-	-	-	-	-	-	-	-	-	-	-	-	高知 Kochi	
4	-	-	-	-	-	-	-	-	-	-	-	-	計 Total	
11	8	4	3	-	-	-	-	-	-	-	-	-	福岡 Fukuoka	福岡 Fukuoka
1	1	-	-	-	-	-	-	-	-	-	-	-	佐賀 Saga	
2	1	-	2	-	-	-	-	-	-	-	-	-	長崎 Nagasaki	
14	10	4	5	-	-	-	-	-	-	-	-	-	計 Total	
1	-	2	-	-	-	-	-	-	-	-	-	-	熊本 Kumamoto	熊本 Kumamoto
1	-	-	-	-	-	-	-	-	-	-	-	-	大分 Oita	
-	-	-	-	-	-	-	-	-	-	-	-	-	宮崎 Miyazaki	
-	3	2	-	1	-	-	-	-	-	-	-	-	鹿児島 Kagoshima	
2	3	4	-	1	-	-	-	-	-	-	-	-	計 Total	
1	2	1	-	-	-	-	-	-	-	-	-	-	沖縄 Okinawa	沖縄 Okinawa
210	132	94	62	25	8	1	-	-	-	-	-	-	全国計 Grand Total	

2 申告所得税

(3) 都道府県別の人員 (その10) (給与所得者: 合計)
Income earners by prefecture (Part 10) (Employment income earners: all return types)

区分 Type 国税局・都道府県 Regional Taxation Bureau / Prefecture		合計 Total	70万円	100万円	150万円	200万円	250万円	300万円	400万円	500万円	600万円	700万円	800万円	1,000万円
			以下 Less than 0.7 million yen	以下 Less than 1 million yen	以下 Less than 1.5 million yen	以下 Less than 2 million yen	以下 Less than 2.5 million yen	以下 Less than 3 million yen	以下 Less than 4 million yen	以下 Less than 5 million yen	以下 Less than 6 million yen	以下 Less than 7 million yen	以下 Less than 8 million yen	以下 Less than 10 million yen
札幌 Sapporo	北海道 Hokkaido	353,113	49,056	22,164	46,768	39,730	33,826	25,068	38,919	29,064	20,881	11,830	7,193	8,319
仙台 Sendai	青森 Aomori	99,124	14,911	7,915	16,067	13,441	10,310	6,984	9,736	6,845	4,357	2,275	1,348	1,418
	岩手 Iwate	117,421	18,593	8,342	18,467	15,757	12,240	8,326	12,083	8,409	5,612	2,716	1,574	1,659
	宮城 Miyagi	201,885	34,405	10,035	24,195	21,597	19,001	14,369	22,373	16,465	12,396	7,378	4,465	5,028
	秋田 Akita	89,345	11,284	6,632	14,299	12,538	9,859	6,913	9,519	6,594	4,645	2,007	1,086	1,198
	山形 Yamagata	91,965	10,487	6,114	13,670	12,566	9,981	7,399	10,338	7,453	5,219	2,524	1,267	1,480
	福島 Fukushima	139,149	16,859	8,437	18,940	17,403	14,379	11,010	15,810	11,708	8,195	4,531	2,589	2,709
	計 Total	738,889	106,539	47,475	105,638	93,302	75,770	55,001	79,859	57,474	40,424	21,431	12,329	13,492
関東信越 Kanto Shinetsu	茨城 Ibaraki	211,679	24,515	11,009	25,529	21,403	19,273	15,825	25,607	19,743	15,364	9,814	5,771	6,730
	栃木 Tochigi	141,116	15,491	7,308	16,742	14,730	13,471	10,678	17,069	13,284	10,237	6,087	3,794	4,053
	群馬 Gunma	135,168	16,559	7,595	17,081	14,492	12,923	10,175	16,329	11,805	8,659	5,031	2,938	3,353
	埼玉 Saitama	539,154	57,671	24,393	56,732	50,485	47,461	41,943	69,576	51,231	36,860	26,461	18,171	20,577
	新潟 Niigata	179,640	19,769	9,859	23,092	21,857	20,097	15,244	22,810	15,706	10,624	5,654	3,331	3,469
	長野 Nagano	154,925	19,480	9,057	19,589	17,107	14,991	11,883	18,892	14,138	9,860	5,571	3,172	3,356
	計 Total	1,361,682	153,485	69,221	158,765	140,074	128,216	105,748	170,283	125,907	91,604	58,618	37,177	41,538
東京 Tokyo	千葉 Chiba	471,788	47,279	20,787	47,907	42,810	40,125	34,977	58,724	43,497	33,838	25,784	17,340	20,118
	東京 Tokyo	1,273,230	111,704	47,820	114,630	104,929	94,984	80,475	137,083	108,088	84,646	70,682	54,391	74,218
	神奈川 Kanagawa	729,502	63,838	26,509	63,062	58,403	55,489	50,297	88,272	69,293	55,502	46,474	33,821	41,302
	山梨 Yamanashi	61,000	8,540	3,670	8,220	6,534	5,607	4,375	6,962	5,030	3,740	2,313	1,295	1,454
	計 Total	2,535,520	231,361	98,786	233,819	212,676	196,205	170,124	291,041	225,908	177,726	145,253	106,847	137,092
金沢 Kanazawa	富山 Toyama	78,321	7,260	3,499	8,411	8,463	8,341	7,267	11,262	7,775	5,502	2,973	1,711	1,821
	石川 Ishikawa	82,173	8,695	4,014	9,434	8,765	8,228	6,881	10,876	7,634	5,384	3,115	1,890	2,166
	福井 Fukui	56,208	5,081	2,606	6,303	6,193	5,980	4,882	7,552	5,285	3,897	2,336	1,302	1,413
	計 Total	216,702	21,036	10,119	24,148	23,421	22,549	19,030	29,690	20,694	14,783	8,424	4,903	5,400
名古屋 Nagoya	岐阜 Gifu	156,654	18,403	8,032	17,704	16,015	15,118	12,721	20,931	14,881	10,164	5,990	3,672	4,155
	静岡 Shizuoka	266,330	27,878	13,154	30,832	27,526	24,966	20,751	33,975	24,195	18,462	12,337	7,617	7,987
	愛知 Aichi	532,640	50,930	21,612	50,495	46,018	43,314	39,465	68,418	52,852	39,606	29,507	19,605	22,213
	三重 Mie	127,653	13,898	5,949	14,221	12,575	11,427	9,846	16,380	12,491	9,571	6,220	3,612	3,915
	計 Total	1,083,277	111,109	48,747	113,252	102,134	94,825	82,783	139,704	104,419	77,803	54,054	34,506	38,270
大阪 Osaka	滋賀 Shiga	100,042	9,977	4,406	9,965	9,136	8,736	7,843	13,463	9,968	8,113	5,567	3,329	3,394
	京都 Kyoto	175,048	19,626	8,261	18,341	16,171	15,009	13,189	20,927	15,304	11,711	8,435	5,738	6,810
	大阪 Osaka	570,879	60,405	25,500	57,646	51,723	48,154	42,927	71,050	52,710	39,314	28,234	19,364	23,100
	兵庫 Hyogo	388,496	39,593	16,684	37,402	33,594	32,033	28,845	49,314	36,787	28,637	20,791	13,951	15,973
	奈良 Nara	90,391	9,275	3,793	8,569	7,387	7,290	6,712	11,322	8,930	7,358	4,758	3,180	3,574
	和歌山 Wakayama	56,543	7,070	3,224	6,426	5,534	5,182	4,231	6,853	5,235	3,856	2,259	1,404	1,500
	計 Total	1,381,399	145,946	61,868	138,349	123,545	116,404	103,747	172,929	128,934	98,989	70,044	46,966	54,351
広島 Hiroshima	鳥取 Tottori	40,970	5,312	2,579	5,904	5,042	4,155	3,051	4,658	3,511	2,334	1,156	634	765
	島根 Shimane	52,324	6,344	3,239	7,275	6,961	5,720	4,147	5,891	4,360	2,959	1,440	847	913
	岡山 Okayama	129,175	13,533	6,202	14,413	13,910	12,786	10,590	17,491	11,984	8,495	4,931	3,027	3,454
	広島 Hiroshima	198,550	21,232	9,559	21,655	20,557	18,888	16,306	25,534	18,139	13,099	8,687	5,537	6,030
	山口 Yamaguchi	93,302	11,618	5,139	10,950	10,116	9,205	7,366	11,495	8,412	6,165	3,471	2,024	2,130
	計 Total	514,321	58,039	26,718	60,197	56,586	50,754	41,460	65,069	46,406	33,052	19,685	12,069	13,292
高松 Takamatsu	徳島 Tokushima	45,483	4,547	2,433	5,506	4,698	4,293	3,303	5,473	4,478	3,318	1,804	1,106	1,316
	香川 Kagawa	63,956	6,299	2,962	6,878	6,776	6,450	5,218	8,291	6,283	4,299	2,669	1,647	1,798
	愛媛 Ehime	76,614	9,170	3,938	8,961	8,243	7,345	6,106	9,055	6,911	4,888	2,769	1,719	2,004
	高知 Kochi	37,740	4,967	2,352	5,032	4,168	3,637	2,776	4,205	3,139	2,133	1,155	714	810
	計 Total	223,793	24,983	11,685	26,377	23,885	21,725	17,403	27,024	20,811	14,638	8,397	5,186	5,928
福岡 Fukuoka	福岡 Fukuoka	309,526	38,614	16,820	36,771	30,395	26,193	21,711	35,726	26,585	20,367	13,265	8,563	10,361
	佐賀 Saga	64,209	9,221	4,439	9,429	7,553	6,305	4,628	7,125	5,373	3,731	1,816	1,009	1,095
	長崎 Nagasaki	85,828	12,626	5,581	12,468	9,992	8,030	6,045	8,921	6,683	4,898	2,623	1,594	1,737
	計 Total	459,563	60,461	26,840	58,668	47,940	40,528	32,384	51,772	38,641	28,996	17,704	11,166	13,193
熊本 Kumamoto	熊本 Kumamoto	108,106	14,714	7,090	14,974	12,371	10,181	7,532	11,624	8,990	6,378	3,461	2,082	2,411
	大分 Oita	62,943	7,987	3,658	8,023	6,959	6,479	4,760	7,135	5,215	3,841	2,178	1,170	1,502
	宮崎 Miyazaki	61,046	9,305	4,442	9,176	7,223	5,743	4,043	6,016	4,722	3,092	1,718	969	1,140
	鹿児島 Kagoshima	89,262	12,620	5,889	12,093	10,242	8,350	6,050	9,588	7,172	4,887	2,692	1,696	1,977
	計 Total	321,357	44,626	21,079	44,266	36,795	30,753	22,385	34,363	26,099	18,198	10,049	5,917	7,030
沖縄 Okinawa	沖縄 Okinawa	62,498	10,866	5,062	9,795	6,161	4,796	3,655	5,871	4,426	3,124	2,012	1,246	1,543
	全国計 Grand Total	9,252,114	1,017,507	449,764	1,020,042	906,249	816,351	678,788	1,106,524	828,783	620,218	427,501	285,505	339,448

(注) この表は、「(1) 所得階級別人員」を都道府県別に示したものである。
Note: This table shows "(1) Number of income earners by income range" by prefecture.

(単位：人)

(In persons)

1,200万円 以下	1,500万円 以下	2,000万円 以下	3,000万円 以下	5,000万円 以下	1億円 以下	2億円 以下	5億円 以下	10億円 以下	20億円 以下	50億円 以下	100億円 以下	100億円 超	区分 Type	国税局・都道府県 Regional Taxation Bureau/Prefecture
Less than 12 million yen	Less than 15 million yen	Less than 20 million yen	Less than 30 million yen	Less than 50 million yen	Less than 0.1 billion yen	Less than 0.2 billion yen	Less than 0.5 billion yen	Less than 1 billion yen	Less than 2 billion yen	Less than 5 billion yen	Less than 10 billion yen	Over 10 billion yen		
4,778	4,361	5,012	3,930	1,522	555	119	16	1	1	-	-	-	北海道 Hokkaido	札幌 Sapporo
812	816	897	588	278	108	16	2	-	-	-	-	-	青森 Aomori	仙台 Sendai
884	812	933	618	281	97	13	4	1	-	-	-	-	岩手 Iwate	
2,869	2,420	2,259	1,527	775	281	42	5	-	-	-	-	-	宮城 Miyagi	
617	619	745	479	216	82	13	-	-	-	-	-	-	秋田 Akita	
770	793	911	604	255	120	13	1	-	-	-	-	-	山形 Yamagata	
1,548	1,392	1,542	1,235	613	212	33	3	-	1	-	-	-	福島 Fukushima	
7,500	6,852	7,287	5,051	2,418	900	130	15	1	1	-	-	-	計 Total	
3,274	2,492	2,380	1,788	801	291	58	12	-	-	-	-	-	茨城 Ibaraki	関東信越 Kanto Shinetsu
2,116	1,802	1,797	1,461	678	268	47	1	2	-	-	-	-	栃木 Tochigi	
1,884	1,807	1,926	1,600	694	261	46	9	1	-	-	-	-	群馬 Gunma	
11,147	8,655	7,985	6,108	2,650	863	155	30	-	-	-	-	-	埼玉 Saitama	
1,899	1,673	2,066	1,553	620	278	34	5	-	-	-	-	-	新潟 Niigata	
1,943	1,666	1,951	1,391	615	229	28	6	-	-	-	-	-	長野 Nagano	
22,263	18,095	18,105	13,901	6,058	2,190	368	63	3	-	-	-	-	計 Total	
11,383	8,956	8,337	6,192	2,621	925	152	34	-	1	1	-	-	千葉 Chiba	東京 Tokyo
47,378	42,445	41,596	32,320	16,092	7,380	1,758	494	92	19	5	1	-	東京 Tokyo	
23,217	18,444	16,425	11,825	5,013	1,916	323	68	8	1	-	-	-	神奈川 Kanagawa	
842	720	838	564	205	75	15	1	-	-	-	-	-	山梨 Yamanashi	
82,820	70,565	67,196	50,901	23,931	10,296	2,248	597	100	21	6	1	-	計 Total	
1,067	1,028	880	605	329	102	21	4	-	-	-	-	-	富山 Toyama	金沢 Kanazawa
1,252	1,294	1,211	806	367	133	23	3	1	1	-	-	-	石川 Ishikawa	
830	773	789	589	269	110	14	4	-	-	-	-	-	福井 Fukui	
3,149	3,095	2,880	2,000	965	345	58	11	1	1	-	-	-	計 Total	
2,391	1,956	1,982	1,407	747	334	40	11	-	-	-	-	-	岐阜 Gifu	名古屋 Nagoya
4,342	3,618	3,688	2,891	1,383	605	102	18	3	-	-	-	-	静岡 Shizuoka	
13,360	10,868	10,157	7,970	3,922	1,836	378	97	9	8	-	-	-	愛知 Aichi	
2,053	1,707	1,663	1,227	617	237	40	4	-	-	-	-	-	三重 Mie	
22,146	18,149	17,490	13,495	6,669	3,012	560	130	12	8	-	-	-	計 Total	
1,819	1,487	1,318	928	429	135	23	6	-	-	-	-	-	滋賀 Shiga	大阪 Osaka
4,225	3,950	3,376	2,460	1,049	356	85	18	6	1	-	-	-	京都 Kyoto	
13,145	11,651	11,281	8,832	4,005	1,462	300	68	5	3	-	-	-	大阪 Osaka	
9,053	8,071	7,716	5,944	2,719	1,147	176	59	7	-	-	-	-	兵庫 Hyogo	
2,205	1,929	1,891	1,379	607	193	34	3	2	-	-	-	-	奈良 Nara	
909	831	955	626	321	108	17	2	-	-	-	-	-	和歌山 Wakayama	
31,356	27,919	26,537	20,169	9,130	3,401	635	156	20	4	-	-	-	計 Total	
462	494	482	255	141	32	3	-	-	-	-	-	-	鳥取 Tottori	広島 Hiroshima
555	569	521	364	162	50	5	2	-	-	-	-	-	島根 Shimane	
2,103	1,934	2,037	1,361	636	257	27	4	-	-	-	-	-	岡山 Okayama	
3,489	3,037	2,938	2,145	1,158	453	90	17	-	-	-	-	-	広島 Hiroshima	
1,217	1,131	1,312	961	425	144	18	3	-	-	-	-	-	山口 Yamaguchi	
7,826	7,165	7,290	5,086	2,522	936	143	26	-	-	-	-	-	計 Total	
774	720	771	564	260	106	9	4	-	-	-	-	-	徳島 Tokushima	高松 Takamatsu
1,126	1,008	1,054	728	342	114	12	2	-	-	-	-	-	香川 Kagawa	
1,276	1,167	1,380	957	486	201	36	2	-	-	-	-	-	愛媛 Ehime	
572	540	692	544	208	85	8	3	-	-	-	-	-	高知 Kochi	
3,748	3,435	3,897	2,793	1,296	506	65	11	-	-	-	-	-	計 Total	
6,135	5,700	5,575	4,026	1,809	729	150	28	1	2	-	-	-	福岡 Fukuoka	福岡 Fukuoka
623	591	574	414	200	72	11	-	-	-	-	-	-	佐賀 Saga	
1,107	1,080	1,147	780	377	127	11	1	-	-	-	-	-	長崎 Nagasaki	
7,865	7,371	7,296	5,220	2,386	928	172	29	1	2	-	-	-	計 Total	
1,471	1,403	1,564	1,081	539	199	29	10	2	-	-	-	-	熊本 Kumamoto	熊本 Kumamoto
911	859	988	742	356	154	25	-	1	-	-	-	-	大分 Oita	
732	749	801	668	346	129	28	4	-	-	-	-	-	宮崎 Miyazaki	
1,220	1,303	1,524	1,189	536	191	38	4	1	-	-	-	-	鹿児島 Kagoshima	
4,334	4,314	4,877	3,680	1,777	673	120	18	4	-	-	-	-	計 Total	
914	889	1,011	718	292	96	18	3	-	-	-	-	-	沖縄 Okinawa	沖縄 Okinawa
198,699	172,210	168,878	126,944	58,966	23,838	4,636	1,075	143	38	6	1	-	全国計 Grand Total	

(3) 都道府県別の人員(その11)(給与所得者:申告納税額のある者)

Income earners by prefecture (Part 11) (Employment income earners: taxpayers who have income tax self-assessment)

区分 Type		合計 Total	70万円	100万円	150万円	200万円	250万円	300万円	400万円	500万円	600万円	700万円	800万円	1,000万円
			以下 Less than 0.7 million yen	以下 Less than 1 million yen	以下 Less than 1.5 million yen	以下 Less than 2 million yen	以下 Less than 2.5 million yen	以下 Less than 3 million yen	以下 Less than 4 million yen	以下 Less than 5 million yen	以下 Less than 6 million yen	以下 Less than 7 million yen	以下 Less than 8 million yen	以下 Less than 10 million yen
国税局・都道府県 Regional Taxation Bureau / Prefecture														
札幌 Sapporo	北海道 Hokkaido	88,501	2,422	3,391	9,188	11,046	9,508	6,781	9,932	7,199	5,527	4,118	2,961	3,903
仙台 Sendai	青森 Aomori	21,837	672	1,004	2,714	2,976	2,468	1,729	2,440	1,691	1,300	911	694	809
	岩手 Iwate	28,002	919	1,294	3,672	4,066	3,467	2,350	3,366	2,203	1,635	1,052	703	858
	宮城 Miyagi	44,130	871	1,348	4,179	5,057	4,544	3,392	5,151	3,877	3,105	2,335	1,657	2,224
	秋田 Akita	20,517	560	915	2,575	2,987	2,591	1,810	2,436	1,626	1,234	787	493	596
	山形 Yamagata	23,544	605	983	2,701	3,399	2,739	1,970	2,732	2,055	1,601	1,045	610	758
	福島 Fukushima	38,979	943	1,343	4,157	4,953	4,255	3,267	4,669	3,578	2,719	1,930	1,272	1,475
	計 Total	177,009	4,570	6,887	19,998	23,438	20,064	14,518	20,794	15,030	11,594	8,060	5,429	6,720
関東信越 Kanto Shinetsu	茨城 Ibaraki	48,426	1,013	1,441	4,231	5,137	4,687	3,763	5,627	4,367	3,708	3,048	2,033	2,813
	栃木 Tochigi	35,434	615	962	2,911	3,554	3,449	2,739	4,299	3,434	2,786	2,104	1,550	1,822
	群馬 Gunma	35,571	744	1,114	3,209	3,977	3,528	2,698	4,155	3,183	2,514	1,972	1,385	1,778
	埼玉 Saitama	130,791	2,395	3,331	9,835	12,708	12,145	10,632	16,856	12,105	9,407	7,477	5,911	7,885
	新潟 Niigata	45,953	932	1,424	4,275	5,437	5,205	4,125	6,200	4,501	3,251	2,153	1,476	1,785
	長野 Nagano	40,637	998	1,480	4,008	4,891	4,464	3,301	5,038	3,756	2,739	2,119	1,310	1,667
	計 Total	336,812	6,697	9,752	28,469	35,704	33,478	27,258	42,175	31,346	24,405	18,873	13,665	17,750
東京 Tokyo	千葉 Chiba	109,755	1,998	2,886	8,200	10,078	9,814	8,424	13,402	9,685	7,639	6,609	5,133	6,704
	東京 Tokyo	343,363	4,189	6,441	19,429	23,057	22,587	20,519	34,005	27,554	23,231	20,591	17,589	26,624
	神奈川 Kanagawa	176,109	2,837	3,923	10,943	13,510	13,208	11,970	19,711	15,425	12,800	11,354	9,402	13,512
	山梨 Yamanashi	16,482	402	611	1,632	1,937	1,620	1,252	1,946	1,456	1,191	938	621	788
	計 Total	645,709	9,426	13,861	40,204	48,582	47,229	42,165	69,064	54,120	44,861	39,492	32,745	47,628
金沢 Kanazawa	富山 Toyama	21,427	306	564	1,622	2,281	2,363	2,019	3,096	2,209	1,654	1,100	708	911
	石川 Ishikawa	22,229	309	588	1,818	2,404	2,193	1,767	2,897	2,140	1,658	1,198	859	1,095
	福井 Fukui	16,033	204	413	1,347	1,790	1,655	1,302	2,032	1,546	1,190	909	629	763
	計 Total	59,689	819	1,565	4,787	6,475	6,211	5,088	8,025	5,895	4,502	3,207	2,196	2,769
名古屋 Nagoya	岐阜 Gifu	40,660	722	1,132	3,282	4,471	4,215	3,452	5,308	4,008	2,934	2,148	1,545	1,972
	静岡 Shizuoka	73,380	1,419	2,189	6,290	7,980	7,202	5,879	9,003	6,673	5,398	4,270	3,037	3,827
	愛知 Aichi	145,513	2,223	3,213	9,508	12,193	11,980	10,886	17,078	13,360	10,645	9,044	6,963	9,562
	三重 Mie	31,695	581	880	2,696	3,304	3,076	2,500	3,989	2,977	2,280	1,900	1,276	1,636
	計 Total	291,248	4,945	7,414	21,776	27,948	26,473	22,717	35,378	27,018	21,257	17,362	12,821	16,997
大阪 Osaka	滋賀 Shiga	23,536	408	608	1,746	2,268	2,006	1,725	2,758	2,141	1,905	1,765	1,286	1,423
	京都 Kyoto	46,200	663	1,039	3,259	4,107	3,896	3,364	5,307	4,112	3,255	2,727	2,174	3,014
	大阪 Osaka	131,664	1,894	2,799	8,327	10,644	10,192	9,427	15,331	11,769	9,624	8,100	6,317	9,097
	兵庫 Hyogo	87,635	1,434	2,018	5,880	7,237	7,042	6,177	10,249	7,783	6,129	5,304	4,094	5,677
	奈良 Nara	21,147	301	430	1,259	1,613	1,593	1,499	2,509	1,898	1,594	1,332	1,095	1,409
	和歌山 Wakayama	14,478	321	510	1,220	1,336	1,319	1,051	1,664	1,328	1,051	809	595	760
	計 Total	324,660	5,021	7,404	21,691	27,205	26,048	23,243	37,818	29,031	23,558	20,037	15,561	21,380
広島 Hiroshima	鳥取 Tottori	10,029	203	382	1,138	1,403	1,055	714	1,124	858	688	464	323	411
	島根 Shimane	14,486	292	544	1,664	2,166	1,739	1,207	1,707	1,175	858	612	428	522
	岡山 Okayama	35,026	642	1,013	2,905	3,765	3,454	2,743	4,500	3,271	2,506	1,839	1,327	1,705
	広島 Hiroshima	57,339	963	1,596	4,804	6,440	5,721	4,761	7,221	5,109	4,031	3,108	2,304	2,861
	山口 Yamaguchi	27,828	568	938	2,788	3,489	3,202	2,357	3,488	2,360	1,869	1,326	897	1,055
	計 Total	144,708	2,668	4,473	13,299	17,263	15,171	11,782	18,040	12,773	9,952	7,349	5,279	6,554
高松 Takamatsu	徳島 Tokushima	11,805	169	366	1,044	1,177	1,068	861	1,255	1,124	883	669	480	632
	香川 Kagawa	18,306	227	445	1,353	1,877	1,844	1,543	2,374	1,857	1,221	1,008	746	930
	愛媛 Ehime	22,672	410	641	2,035	2,512	2,161	1,814	2,653	1,982	1,650	1,120	833	1,090
	高知 Kochi	11,852	277	415	1,179	1,317	1,156	882	1,380	1,077	887	573	388	487
	計 Total	64,635	1,083	1,867	5,611	6,883	6,229	5,100	7,662	6,040	4,641	3,370	2,447	3,139
福岡 Fukuoka	福岡 Fukuoka	78,317	1,633	2,382	6,985	7,747	6,507	5,188	8,284	6,556	5,735	4,629	3,335	4,521
	佐賀 Saga	15,930	493	692	1,885	2,076	1,695	1,245	1,880	1,277	1,166	787	471	571
	長崎 Nagasaki	24,767	806	1,017	3,129	3,224	2,550	1,880	2,554	1,952	1,608	1,135	769	965
	計 Total	119,014	2,932	4,091	11,999	13,047	10,752	8,313	12,718	9,785	8,509	6,551	4,575	6,057
熊本 Kumamoto	熊本 Kumamoto	29,302	742	1,194	3,308	3,521	2,764	2,057	3,088	2,439	2,079	1,455	1,057	1,316
	大分 Oita	17,533	342	573	1,706	2,046	1,823	1,321	2,010	1,507	1,175	891	586	801
	宮崎 Miyazaki	17,029	443	761	2,205	2,198	1,654	1,117	1,707	1,421	1,200	797	492	642
	鹿児島 Kagoshima	27,248	660	1,094	2,989	3,288	2,685	1,900	3,076	2,279	1,802	1,239	896	1,139
	計 Total	91,112	2,187	3,622	10,208	11,053	8,926	6,395	9,881	7,646	6,256	4,382	3,031	3,898
沖縄 Okinawa	沖縄 Okinawa	20,822	912	1,125	2,820	1,788	1,511	1,298	2,293	1,877	1,595	1,195	784	995
全国計 Grand Total		2,363,919	43,682	65,452	190,050	230,432	211,600	174,658	273,780	207,760	166,657	133,996	101,494	137,790

(注) この表は、「(1) 所得階級別人員」を都道府県別に示したものである。

Note: This table shows "(1) Number of income earners by income range" by prefecture.

(単位：人)

(In persons)

1, 200万円 以下 Less than 12 million yen	1, 500万円 以下 Less than 15 million yen	2, 000万円 以下 Less than 20 million yen	3, 000万円 以下 Less than 30 million yen	5, 000万円 以下 Less than 50 million yen	1億円 以下 Less than 0.1 billion yen	2億円 以下 Less than 0.2 billion yen	5億円 以下 Less than 0.5 billion yen	10億円 以下 Less than 1 billion yen	20億円 以下 Less than 2 billion yen	50億円 以下 Less than 5 billion yen	100億円 以下 Less than 10 billion yen	100億円 超 Over 10 billion yen	区分 Type 国税局・都道府県 Regional Taxation Bureau/Prefecture		
2,612	2,714	3,118	2,441	1,091	442	91	14	1	1	-	-	-	北海道 Hokkaido	札幌 Sapporo	
524	580	593	394	228	96	13	1	-	-	-	-	-	青森 Aomori	仙台 Sendai	
511	568	594	416	230	81	12	4	1	-	-	-	-	岩手 Iwate		
1,488	1,571	1,470	1,009	589	225	33	5	-	-	-	-	-	宮城 Miyagi		
371	442	507	335	179	60	13	-	-	-	-	-	-	秋田 Akita		
484	555	617	379	196	101	13	1	-	-	-	-	-	山形 Yamagata		
935	975	1,022	807	476	172	27	3	-	1	-	-	-	福島 Fukushima		
4,313	4,691	4,803	3,340	1,898	735	111	14	1	1	-	-	-	計 Total		
1,653	1,472	1,470	1,111	567	225	49	11	-	-	-	-	-	茨城 Ibaraki	関東信越 Kanto Shinetsu	
1,129	1,152	1,242	944	497	204	38	1	2	-	-	-	-	栃木 Tochigi		
1,032	1,203	1,251	1,066	516	205	33	7	1	-	-	-	-	群馬 Gunma		
4,916	4,667	4,487	3,459	1,802	626	122	25	-	-	-	-	-	埼玉 Saitama		
1,091	1,126	1,285	952	476	222	32	5	-	-	-	-	-	新潟 Niigata		
1,103	1,056	1,186	860	449	182	24	6	-	-	-	-	-	長野 Nagano		
10,924	10,676	10,921	8,392	4,307	1,664	298	55	3	-	-	-	-	計 Total		
4,603	4,472	4,347	3,311	1,657	654	110	27	-	1	1	-	-	千葉 Chiba	東京 Tokyo	
19,750	20,946	21,836	17,862	10,297	5,085	1,310	374	72	12	2	1	-	東京 Tokyo		
9,002	8,997	8,632	6,166	3,126	1,295	241	49	5	1	-	-	-	神奈川 Kanagawa		
500	471	533	374	143	57	10	-	-	-	-	-	-	山梨 Yamanashi		
33,855	34,886	35,348	27,713	15,223	7,091	1,671	450	77	14	3	1	-	計 Total		
613	659	590	374	255	82	19	2	-	-	-	-	-	富山 Toyama		金沢 Kanazawa
748	862	783	522	260	108	17	2	-	1	-	-	-	石川 Ishikawa		
507	517	526	380	211	96	12	4	-	-	-	-	-	福井 Fukui		
1,868	2,038	1,899	1,276	726	286	48	8	-	1	-	-	-	計 Total		
1,252	1,239	1,250	873	549	263	35	10	-	-	-	-	-	岐阜 Gifu	名古屋 Nagoya	
2,318	2,257	2,216	1,809	1,023	495	80	12	3	-	-	-	-	静岡 Shizuoka		
6,267	6,383	6,486	5,059	2,798	1,461	311	79	7	7	-	-	-	愛知 Aichi		
1,075	1,048	1,035	776	444	192	28	2	-	-	-	-	-	三重 Mie		
10,912	10,927	10,987	8,517	4,814	2,411	454	103	10	7	-	-	-	計 Total		
887	868	801	531	298	88	20	4	-	-	-	-	-	滋賀 Shiga		大阪 Osaka
2,223	2,323	2,116	1,526	733	270	72	14	5	1	-	-	-	京都 Kyoto		
6,029	6,486	6,558	5,080	2,644	1,054	232	53	4	3	-	-	-	大阪 Osaka		
3,933	4,199	4,278	3,344	1,841	837	131	42	6	-	-	-	-	兵庫 Hyogo		
1,032	1,080	1,108	801	413	153	24	2	2	-	-	-	-	奈良 Nara		
539	569	626	431	250	84	13	2	-	-	-	-	-	和歌山 Wakayama		
14,643	15,525	15,487	11,713	6,179	2,486	492	117	17	4	-	-	-	計 Total		
293	344	310	172	119	25	3	-	-	-	-	-	-	鳥取 Tottori	広島 Hiroshima	
344	394	379	261	142	46	5	1	-	-	-	-	-	島根 Shimane		
1,140	1,259	1,335	893	480	223	22	4	-	-	-	-	-	岡山 Okayama		
1,849	1,968	1,877	1,390	883	376	66	11	-	-	-	-	-	広島 Hiroshima		
697	776	899	649	337	117	13	3	-	-	-	-	-	山口 Yamaguchi		
4,323	4,741	4,800	3,365	1,961	787	109	19	-	-	-	-	-	計 Total		
426	480	502	366	200	92	7	4	-	-	-	-	-	徳島 Tokushima		高松 Takamatsu
647	658	706	489	270	97	12	2	-	-	-	-	-	香川 Kagawa		
764	815	971	637	386	163	33	2	-	-	-	-	-	愛媛 Ehime		
373	395	443	373	169	70	8	3	-	-	-	-	-	高知 Kochi		
2,210	2,348	2,622	1,865	1,025	422	60	11	-	-	-	-	-	計 Total		
3,192	3,472	3,582	2,569	1,311	545	119	22	1	2	-	-	-	福岡 Fukuoka	福岡 Fukuoka	
374	396	404	283	161	65	9	-	-	-	-	-	-	佐賀 Saga		
705	758	768	543	290	105	9	-	-	-	-	-	-	長崎 Nagasaki		
4,271	4,626	4,754	3,395	1,762	715	137	22	1	2	-	-	-	計 Total		
912	948	1,051	741	430	165	24	9	2	-	-	-	-	熊本 Kumamoto	熊本 Kumamoto	
554	601	688	493	264	129	22	-	1	-	-	-	-	大分 Oita		
473	531	525	447	282	107	23	4	-	-	-	-	-	宮崎 Miyazaki		
759	878	1,074	854	438	162	32	3	1	-	-	-	-	鹿児島 Kagoshima		
2,698	2,958	3,338	2,535	1,414	563	101	16	4	-	-	-	-	計 Total		
612	599	643	463	215	77	17	3	-	-	-	-	-	沖縄 Okinawa	沖縄 Okinawa	
93,241	96,729	98,720	75,015	40,615	17,679	3,589	832	114	30	3	1	-	全国計 Grand Total		

(3) 都道府県別の人員 (その12) (給与所得者: 還付申告をした者)

Income earners by prefecture (Part 12) (Employment income earners: filing returns for refunds)

区分 Type		合計 Total	70万円	100万円	150万円	200万円	250万円	300万円	400万円	500万円	600万円	700万円	800万円	1,000万円
			以下 Less than 0.7 million yen	以下 Less than 1 million yen	以下 Less than 1.5 million yen	以下 Less than 2 million yen	以下 Less than 2.5 million yen	以下 Less than 3 million yen	以下 Less than 4 million yen	以下 Less than 5 million yen	以下 Less than 6 million yen	以下 Less than 7 million yen	以下 Less than 8 million yen	以下 Less than 10 million yen
札幌 Sapporo	北海道 Hokkaido	250,240	40,992	17,523	35,657	27,380	23,312	17,545	27,882	21,129	15,041	7,593	4,167	4,329
仙台 Sendai	青森 Aomori	73,058	12,549	6,491	12,726	10,024	7,513	5,048	7,063	5,016	2,973	1,337	647	594
	岩手 Iwate	83,288	14,962	6,585	13,960	11,029	8,308	5,706	8,383	6,009	3,869	1,622	855	790
	宮城 Miyagi	146,467	28,239	8,047	18,815	15,590	13,713	10,435	16,412	12,053	9,026	4,922	2,742	2,746
	秋田 Akita	65,420	9,414	5,396	11,245	9,114	6,982	4,947	6,887	4,847	3,352	1,201	589	589
	山形 Yamagata	63,900	8,258	4,754	10,285	8,605	6,857	5,177	7,307	5,223	3,529	1,452	645	705
	福島 Fukushima	93,495	13,421	6,568	13,817	11,673	9,565	7,406	10,688	7,851	5,346	2,531	1,295	1,205
	計 Total	525,628	86,843	37,841	80,848	66,035	52,938	38,719	56,740	40,999	28,095	13,065	6,773	6,629
関東信越 Kanto Shinetsu	茨城 Ibaraki	155,226	20,993	9,054	20,429	15,569	13,975	11,572	19,080	14,713	11,240	6,600	3,676	3,839
	栃木 Tochigi	100,324	13,155	5,911	13,164	10,636	9,632	7,591	12,245	9,514	7,253	3,900	2,197	2,192
	群馬 Gunma	93,800	13,814	6,044	13,122	9,948	8,939	7,110	11,602	8,291	5,979	2,996	1,520	1,550
	埼玉 Saitama	383,104	47,840	19,515	44,157	35,628	33,346	29,549	49,426	36,932	26,517	18,518	11,991	12,433
	新潟 Niigata	125,234	16,043	7,760	17,625	15,381	14,004	10,577	15,871	10,881	7,225	3,444	1,837	1,668
	長野 Nagano	107,290	15,795	6,988	14,690	11,550	10,029	8,194	13,233	10,095	6,934	3,381	1,816	1,660
	計 Total	964,978	127,640	55,272	123,187	98,712	89,925	74,593	121,457	90,426	65,148	38,839	23,037	23,342
東京 Tokyo	千葉 Chiba	340,163	38,635	16,549	37,427	30,849	28,677	25,167	42,691	31,990	25,278	18,690	11,935	13,141
	東京 Tokyo	875,520	90,453	38,110	89,662	77,824	68,868	56,968	97,217	75,873	58,850	48,586	35,798	46,541
	神奈川 Kanagawa	520,346	51,441	20,777	49,092	42,584	40,148	36,275	64,258	50,418	40,888	34,176	23,856	27,216
	山梨 Yamanashi	41,637	7,004	2,817	6,197	4,356	3,797	2,968	4,781	3,449	2,474	1,341	653	652
	計 Total	1,777,666	187,533	78,253	182,378	155,613	141,490	121,378	208,947	161,730	127,490	102,793	72,242	87,550
金沢 Kanazawa	富山 Toyama	53,880	5,873	2,723	6,393	5,885	5,742	5,073	7,882	5,408	3,758	1,838	987	893
	石川 Ishikawa	56,374	7,016	3,161	7,200	6,006	5,758	4,888	7,680	5,321	3,648	1,875	1,014	1,047
	福井 Fukui	37,765	4,049	2,018	4,622	4,129	4,131	3,439	5,292	3,623	2,653	1,400	660	636
	計 Total	148,019	16,938	7,902	18,215	16,020	15,631	13,400	20,854	14,352	10,059	5,113	2,661	2,576
名古屋 Nagoya	岐阜 Gifu	109,788	15,529	6,416	13,634	10,973	10,419	8,882	14,982	10,532	7,057	3,786	2,092	2,138
	静岡 Shizuoka	182,098	22,592	10,152	23,265	18,568	17,026	14,250	23,946	16,841	12,668	7,874	4,502	4,057
	愛知 Aichi	366,836	42,013	17,044	38,878	32,273	29,961	27,453	48,966	37,845	28,085	20,035	12,379	12,422
	三重 Mie	90,690	11,484	4,663	10,872	8,787	7,969	7,027	11,879	9,213	7,127	4,234	2,283	2,241
	計 Total	749,412	91,618	38,275	86,649	70,601	65,375	57,612	99,773	74,431	54,937	35,929	21,256	20,858
大阪 Osaka	滋賀 Shiga	72,557	8,407	3,533	7,815	6,540	6,447	5,836	10,173	7,509	6,028	3,719	2,001	1,932
	京都 Kyoto	120,370	16,023	6,561	14,070	11,301	10,480	9,308	14,747	10,681	8,205	5,588	3,496	3,728
	大阪 Osaka	411,413	50,143	20,926	46,282	38,849	35,899	31,464	51,957	38,654	28,667	19,683	12,786	13,756
	兵庫 Hyogo	283,581	32,650	13,424	29,565	24,965	23,757	21,526	37,044	27,739	21,837	15,155	9,681	10,124
	奈良 Nara	65,245	7,707	3,092	6,837	5,416	5,407	4,977	8,349	6,721	5,614	3,344	2,053	2,136
	和歌山 Wakayama	39,103	5,682	2,477	4,825	3,921	3,611	3,006	4,938	3,750	2,718	1,414	792	728
	計 Total	992,269	120,612	50,013	109,394	90,992	85,601	76,117	127,208	95,054	73,069	48,903	30,809	32,404
広島 Hiroshima	鳥取 Tottori	28,974	4,342	2,010	4,472	3,412	2,972	2,239	3,404	2,587	1,609	679	300	351
	島根 Shimane	35,666	5,212	2,489	5,279	4,553	3,817	2,827	4,063	3,103	2,062	814	411	390
	岡山 Okayama	88,443	10,775	4,744	10,797	9,624	8,900	7,511	12,411	8,445	5,836	3,039	1,680	1,713
	広島 Hiroshima	132,079	17,014	7,249	15,800	13,301	12,501	10,960	17,398	12,493	8,787	5,449	3,169	3,107
	山口 Yamaguchi	61,206	9,239	3,797	7,622	6,253	5,737	4,821	7,681	5,867	4,220	2,110	1,111	1,055
	計 Total	346,368	46,582	20,289	43,970	37,143	33,927	28,358	44,957	32,495	22,514	12,091	6,671	6,616
高松 Takamatsu	徳島 Tokushima	31,367	3,597	1,864	4,087	3,261	3,042	2,349	4,071	3,244	2,373	1,110	601	660
	香川 Kagawa	43,007	5,164	2,297	5,166	4,629	4,371	3,516	5,679	4,301	3,021	1,634	889	849
	愛媛 Ehime	49,804	7,239	2,954	6,379	5,282	4,843	4,097	6,086	4,706	3,145	1,606	864	895
	高知 Kochi	24,156	4,022	1,764	3,609	2,682	2,354	1,800	2,723	1,984	1,205	571	320	318
	計 Total	148,334	20,022	8,879	19,241	15,854	14,610	11,762	18,559	14,235	9,744	4,921	2,674	2,722
福岡 Fukuoka	福岡 Fukuoka	217,103	31,585	13,264	27,980	21,431	18,726	15,805	26,236	19,265	14,258	8,443	5,123	5,717
	佐賀 Saga	45,412	7,538	3,527	7,163	5,195	4,381	3,256	5,034	3,954	2,509	1,020	534	520
	長崎 Nagasaki	56,508	9,980	4,144	8,619	6,315	5,166	3,962	6,092	4,575	3,207	1,450	810	752
	計 Total	319,023	49,103	20,935	43,762	32,941	28,273	23,023	37,362	27,794	19,974	10,913	6,467	6,989
熊本 Kumamoto	熊本 Kumamoto	73,432	11,789	5,390	10,849	8,307	7,061	5,240	8,211	6,346	4,194	1,966	1,004	1,080
	大分 Oita	42,195	6,372	2,810	5,867	4,584	4,431	3,271	4,910	3,557	2,599	1,261	579	688
	宮崎 Miyazaki	40,653	7,348	3,342	6,526	4,723	3,879	2,799	4,133	3,168	1,838	895	470	487
	鹿児島 Kagoshima	57,545	10,087	4,400	8,508	6,529	5,365	3,966	6,228	4,686	2,979	1,419	772	823
	計 Total	213,825	35,596	15,942	31,750	24,143	20,736	15,276	23,482	17,757	11,610	5,541	2,825	3,078
沖縄 Okinawa	沖縄 Okinawa	38,581	8,794	3,675	6,493	4,084	3,054	2,225	3,350	2,398	1,452	787	448	529
	全国計 Grand Total	6,474,343	832,273	354,799	781,544	639,518	574,872	480,008	790,571	592,800	439,133	286,488	180,030	197,622

(注) この表は、「(1) 所得階級別人員」を都道府県別に示したものである。

Note: This table shows "(1) Number of income earners by income range" by prefecture.

(単位：人)

(In persons)

1, 200万円 以下 Less than 12 million yen	1, 500万円 以下 Less than 15 million yen	2, 000万円 以下 Less than 20 million yen	3, 000万円 以下 Less than 30 million yen	5, 000万円 以下 Less than 50 million yen	1億円 以下 Less than 0.1 billion yen	2億円 以下 Less than 0.2 billion yen	5億円 以下 Less than 0.5 billion yen	10億円 以下 Less than 1 billion yen	20億円 以下 Less than 2 billion yen	50億円 以下 Less than 5 billion yen	100億円 以下 Less than 10 billion yen	100億円 超 Over 10 billion yen	区分 Type 国税局・都道府県 Regional Taxation Bureau/Prefecture
2, 133	1, 621	1, 874	1, 489	430	113	28	2	-	-	-	-	-	北海道 Hokkaido 札幌 Sapporo
283	231	304	193	50	12	3	1	-	-	-	-	-	青森 Aomori
366	240	335	202	51	15	1	-	-	-	-	-	-	岩手 Iwate
1, 352	829	779	518	184	56	9	-	-	-	-	-	-	宮城 Miyagi
245	173	236	144	37	22	-	-	-	-	-	-	-	秋田 Akita
281	229	293	223	59	18	-	-	-	-	-	-	-	山形 Yamagata
598	406	514	428	137	40	6	-	-	-	-	-	-	福島 Fukushima
3, 125	2, 108	2, 461	1, 708	518	163	19	1	-	-	-	-	-	計 Total
1, 598	1, 004	898	676	234	66	9	1	-	-	-	-	-	茨城 Ibaraki
973	642	549	517	180	64	9	-	-	-	-	-	-	栃木 Tochigi
842	592	670	532	178	56	13	2	-	-	-	-	-	群馬 Gunma
6, 109	3, 917	3, 458	2, 647	848	235	33	5	-	-	-	-	-	埼玉 Saitama
799	541	775	601	144	56	2	-	-	-	-	-	-	新潟 Niigata
825	595	758	531	165	47	4	-	-	-	-	-	-	長野 Nagano
11, 146	7, 291	7, 108	5, 504	1, 749	524	70	8	-	-	-	-	-	計 Total
6, 639	4, 393	3, 941	2, 878	963	271	42	7	-	-	-	-	-	千葉 Chiba
27, 077	21, 097	19, 513	14, 427	5, 779	2, 281	446	120	20	7	3	-	-	東京 Tokyo
13, 994	9, 296	7, 704	5, 639	1, 874	609	80	18	3	-	-	-	-	東京 Tokyo
327	247	299	190	62	17	5	1	-	-	-	-	-	神奈川 Kanagawa
48, 037	35, 033	31, 457	23, 134	8, 678	3, 178	573	146	23	7	3	-	-	山梨 Yamanashi
447	361	288	231	74	20	2	2	-	-	-	-	-	富山 Toyama
492	419	425	284	107	25	6	1	1	-	-	-	-	石川 Ishikawa
319	251	260	209	58	14	2	-	-	-	-	-	-	福井 Fukui
1, 258	1, 031	973	724	239	59	10	3	1	-	-	-	-	計 Total
1, 112	702	726	534	197	71	5	1	-	-	-	-	-	岐阜 Gifu
1, 989	1, 340	1, 452	1, 078	360	110	22	6	-	-	-	-	-	静岡 Shizuoka
6, 948	4, 402	3, 642	2, 904	1, 123	375	67	18	2	1	-	-	-	愛知 Aichi
963	641	624	451	173	45	12	2	-	-	-	-	-	三重 Mie
11, 012	7, 085	6, 444	4, 967	1, 853	601	106	27	2	1	-	-	-	計 Total
919	610	509	397	130	47	3	2	-	-	-	-	-	滋賀 Shiga
1, 976	1, 604	1, 250	933	316	85	13	4	1	-	-	-	-	京都 Kyoto
6, 995	5, 082	4, 672	3, 747	1, 360	407	68	15	1	-	-	-	-	大阪 Osaka
5, 048	3, 815	3, 402	2, 598	878	310	45	17	1	-	-	-	-	兵庫 Hyogo
1, 154	838	779	576	194	40	10	1	-	-	-	-	-	奈良 Nara
365	256	326	195	71	24	4	-	-	-	-	-	-	和歌山 Wakayama
16, 457	12, 205	10, 938	8, 446	2, 949	913	143	39	3	-	-	-	-	計 Total
165	148	172	83	22	7	-	-	-	-	-	-	-	鳥取 Tottori
205	173	140	103	20	4	-	1	-	-	-	-	-	島根 Shimane
944	665	696	468	156	34	5	-	-	-	-	-	-	岡山 Okayama
1, 610	1, 049	1, 056	754	275	77	24	6	-	-	-	-	-	広島 Hiroshima
510	347	405	311	88	27	5	-	-	-	-	-	-	山口 Yamaguchi
3, 434	2, 382	2, 469	1, 719	561	149	34	7	-	-	-	-	-	計 Total
335	234	265	198	60	14	2	-	-	-	-	-	-	徳島 Tokushima
469	348	346	239	72	17	-	-	-	-	-	-	-	香川 Kagawa
499	344	404	320	100	38	3	-	-	-	-	-	-	愛媛 Ehime
197	136	246	171	39	15	-	-	-	-	-	-	-	高知 Kochi
1, 500	1, 062	1, 261	928	271	84	5	-	-	-	-	-	-	計 Total
2, 905	2, 201	1, 988	1, 457	498	184	31	6	-	-	-	-	-	福岡 Fukuoka
247	187	168	131	39	7	2	-	-	-	-	-	-	佐賀 Saga
394	317	376	237	87	22	2	1	-	-	-	-	-	長崎 Nagasaki
3, 546	2, 705	2, 532	1, 825	624	213	35	7	-	-	-	-	-	計 Total
548	450	508	340	109	34	5	1	-	-	-	-	-	熊本 Kumamoto
346	252	299	249	92	25	3	-	-	-	-	-	-	大分 Oita
248	212	274	220	64	22	5	-	-	-	-	-	-	宮崎 Miyazaki
452	417	445	335	98	29	6	1	-	-	-	-	-	鹿児島 Kagoshima
1, 594	1, 331	1, 526	1, 144	363	110	19	2	-	-	-	-	-	計 Total
297	280	363	255	77	19	1	-	-	-	-	-	-	沖縄 Okinawa
103, 539	74, 134	69, 406	51, 843	18, 312	6, 126	1, 043	242	29	8	3	-	-	全国計 Grand Total

(3) 都道府県別の人員(その13)(雑所得者:合計)

Income earners by prefecture (Part 13) (Miscellaneous income earners: all return types)

区分 Type 国税局・都道府県 Regional Taxation Bureau / Prefecture		合 計 Total	70万円	100万円	150万円	200万円	250万円	300万円	400万円	500万円	600万円	700万円	800万円	1,000万円
			以下 Less than 0.7 million yen	以下 Less than 1 million yen	以下 Less than 1.5 million yen	以下 Less than 2 million yen	以下 Less than 2.5 million yen	以下 Less than 3 million yen	以下 Less than 4 million yen	以下 Less than 5 million yen	以下 Less than 6 million yen	以下 Less than 7 million yen	以下 Less than 8 million yen	以下 Less than 10 million yen
札幌 Sapporo	北海道 Hokkaido	229,713	61,814	22,126	53,328	47,436	23,282	11,457	7,439	1,761	503	224	91	90
仙台 Sendai	青森 Aomori	52,209	17,402	5,992	11,871	9,598	4,271	1,662	1,056	214	66	22	11	13
	岩手 Iwate	64,355	24,975	7,335	13,841	9,448	4,812	1,993	1,347	327	114	46	23	38
	宮城 Miyagi	111,763	39,333	10,589	21,676	16,412	10,236	6,079	4,911	1,389	513	249	111	106
	秋田 Akita	49,446	16,501	6,115	11,676	8,341	3,774	1,606	1,083	227	61	20	10	13
	山形 Yamagata	54,948	18,494	7,495	12,768	8,620	4,380	1,739	1,042	275	67	28	13	9
	福島 Fukushima	79,821	25,780	9,494	17,956	13,376	6,844	3,180	2,215	590	178	68	32	48
	計 Total	412,542	142,485	47,020	89,788	65,795	34,317	16,259	11,654	3,022	999	433	200	227
関東信越 Kanto Shinetsu	茨城 Ibaraki	146,280	34,772	12,886	31,933	28,995	17,926	9,373	7,449	1,863	559	209	87	81
	栃木 Tochigi	85,340	23,694	8,908	19,747	14,758	8,795	4,728	3,360	873	246	77	28	44
	群馬 Gunma	85,281	24,085	9,064	19,247	14,275	9,116	4,832	3,396	822	221	74	36	40
	埼玉 Saitama	342,689	80,289	26,843	72,345	61,901	40,530	25,286	24,339	7,159	2,099	744	385	325
	新潟 Niigata	113,262	35,418	14,645	26,651	18,132	9,658	4,664	2,960	703	204	92	43	34
	長野 Nagano	116,714	37,007	13,597	24,539	17,898	10,837	6,177	4,794	1,148	383	137	61	55
	計 Total	889,566	235,265	85,943	194,462	155,959	96,862	55,060	46,298	12,568	3,712	1,333	640	579
東京 Tokyo	千葉 Chiba	312,196	69,581	23,119	59,915	54,641	38,826	25,750	26,077	8,893	2,843	1,100	524	409
	東京 Tokyo	572,618	164,397	39,979	87,033	84,333	66,570	44,228	49,935	19,470	7,544	3,445	1,799	1,476
	神奈川 Kanagawa	477,603	97,595	29,317	82,999	85,215	65,289	43,323	46,134	16,533	5,718	2,395	1,210	899
	山梨 Yamanashi	38,769	12,330	4,060	8,105	6,401	3,830	1,853	1,611	390	93	36	15	14
	計 Total	1,401,186	343,903	96,475	238,052	230,590	174,515	115,154	123,757	45,286	16,198	6,976	3,548	2,798
金沢 Kanazawa	富山 Toyama	63,058	16,166	8,402	15,767	10,706	5,987	2,987	2,116	616	159	67	31	17
	石川 Ishikawa	57,812	16,946	7,040	13,384	9,506	5,713	2,607	1,860	471	157	39	19	25
	福井 Fukui	40,773	12,530	5,273	9,080	6,719	3,661	1,747	1,233	319	101	38	25	18
	計 Total	161,643	45,642	20,715	38,231	26,931	15,361	7,341	5,209	1,406	417	144	75	60
名古屋 Nagoya	岐阜 Gifu	106,520	30,171	11,075	24,256	18,027	10,577	5,968	4,589	1,181	354	125	57	54
	静岡 Shizuoka	189,535	47,035	18,630	43,428	34,480	21,526	11,730	9,077	2,313	687	212	114	105
	愛知 Aichi	361,379	84,811	28,943	74,976	65,905	48,077	27,030	21,957	6,004	1,907	702	326	289
	三重 Mie	103,754	24,796	10,056	22,695	18,929	12,000	7,227	5,986	1,374	357	146	59	60
	計 Total	761,188	186,813	68,704	165,355	137,341	92,180	51,955	41,609	10,872	3,305	1,185	556	508
大阪 Osaka	滋賀 Shiga	75,090	18,741	6,972	15,867	12,748	9,103	5,347	4,261	1,321	379	149	72	53
	京都 Kyoto	125,184	35,123	11,293	25,793	21,097	14,202	7,928	6,484	1,903	627	288	106	136
	大阪 Osaka	375,037	94,213	30,577	79,451	67,966	43,231	25,339	23,128	6,903	2,012	869	401	336
	兵庫 Hyogo	296,148	68,584	24,577	63,839	55,389	36,230	20,135	18,370	5,623	1,710	705	300	269
	奈良 Nara	77,110	16,420	5,728	14,579	14,038	9,902	6,264	6,771	2,235	620	276	97	77
	和歌山 Wakayama	49,393	13,328	5,281	12,516	9,184	4,693	2,121	1,596	431	116	40	28	17
	計 Total	997,962	246,409	84,428	212,045	180,422	117,361	67,134	60,610	18,416	5,464	2,327	1,004	888
広島 Hiroshima	鳥取 Tottori	33,033	11,418	4,148	6,986	5,192	2,860	1,300	820	207	48	16	8	17
	島根 Shimane	41,817	13,773	5,311	8,926	7,101	3,684	1,628	994	249	75	25	15	14
	岡山 Okayama	105,152	31,566	12,068	23,895	17,526	10,225	4,875	3,488	960	286	102	40	42
	広島 Hiroshima	163,118	41,203	16,788	37,498	29,764	18,754	9,620	6,811	1,730	509	180	81	62
	山口 Yamaguchi	96,008	22,502	10,439	23,025	19,359	10,922	4,968	3,554	819	229	74	31	36
	計 Total	439,128	120,462	48,754	100,330	78,942	46,445	22,391	15,667	3,965	1,147	397	175	171
高松 Takamatsu	徳島 Tokushima	34,455	9,560	4,126	7,991	6,472	3,238	1,634	979	273	98	26	16	13
	香川 Kagawa	52,831	15,362	6,127	11,562	8,531	5,213	2,829	2,260	568	187	80	41	33
	愛媛 Ehime	65,557	18,413	7,166	14,894	12,009	6,537	3,404	2,288	534	151	55	31	31
	高知 Kochi	34,291	10,555	4,095	7,660	6,097	3,203	1,392	941	222	61	24	9	13
	計 Total	187,134	53,890	21,514	42,107	33,109	18,191	9,259	6,468	1,597	497	185	97	90
福岡 Fukuoka	福岡 Fukuoka	233,215	62,226	22,662	51,173	42,304	26,958	13,434	9,955	2,730	965	329	163	123
	佐賀 Saga	42,506	14,444	4,903	9,100	6,946	3,785	1,666	1,171	289	103	50	13	10
	長崎 Nagasaki	67,600	19,185	7,112	15,807	13,271	6,780	2,798	1,983	446	112	36	15	19
	計 Total	343,321	95,855	34,677	76,080	62,521	37,523	17,898	13,109	3,465	1,180	415	191	152
熊本 Kumamoto	熊本 Kumamoto	75,371	23,693	8,202	16,210	13,396	7,322	3,301	2,321	565	188	67	22	26
	大分 Oita	53,671	14,423	5,679	11,923	10,394	6,087	2,592	1,784	531	158	47	16	16
	宮崎 Miyazaki	46,274	14,851	5,157	10,244	8,343	4,342	1,714	1,140	320	88	36	14	8
	鹿児島 Kagoshima	66,222	20,186	6,748	14,131	12,733	6,794	2,845	1,975	488	173	62	26	19
	計 Total	241,538	73,153	25,786	52,508	44,866	24,545	10,452	7,220	1,904	607	212	78	69
沖縄 Okinawa	沖縄 Okinawa	34,268	11,993	3,800	7,377	5,935	2,703	1,196	884	222	70	28	12	18
	全国計 Grand Total	6,099,189	1,617,684	559,942	1,269,663	1,069,847	683,285	385,556	339,924	104,484	34,099	13,859	6,667	5,650

(注) この表は、「(1) 所得階級別人員」を都道府県別に示したものである。

Note: This table shows "(1) Number of income earners by income range" by prefecture.

(単位：人)
(In persons)

1,200万円 以下 Less than 12 million yen	1,500万円 以下 Less than 15 million yen	2,000万円 以下 Less than 20 million yen	3,000万円 以下 Less than 30 million yen	5,000万円 以下 Less than 50 million yen	1億円 以下 Less than 0.1 billion yen	2億円 以下 Less than 0.2 billion yen	5億円 以下 Less than 0.5 billion yen	10億円 以下 Less than 1 billion yen	20億円 以下 Less than 2 billion yen	50億円 以下 Less than 5 billion yen	100億円 以下 Less than 10 billion yen	100億円 超 Over 10 billion yen	区分 Type 国税局・都道府県 Regional Taxation Bureau / Prefecture
38	42	31	30	10	2	7	2	-	-	-	-	-	北海道 Hokkaido 札幌 Sapporo
11	5	6	6	2	-	1	-	-	-	-	-	-	青森 Aomori
21	17	9	6	3	-	-	-	-	-	-	-	-	岩手 Iwate
64	37	24	22	9	1	2	-	-	-	-	-	-	宮城 Miyagi
6	5	6	1	1	-	-	-	-	-	-	-	-	秋田 Akita
6	8	2	2	-	-	-	-	-	-	-	-	-	山形 Yamagata
22	18	7	8	5	-	-	-	-	-	-	-	-	福島 Fukushima
130	90	54	45	20	1	3	-	-	-	-	-	-	計 Total
49	42	28	13	6	6	3	-	-	-	-	-	-	茨城 Ibaraki
28	18	15	10	6	4	1	-	-	-	-	-	-	栃木 Tochigi
21	16	16	8	5	6	-	1	-	-	-	-	-	群馬 Gunma
134	96	82	73	32	23	2	2	-	-	-	-	-	埼玉 Saitama
21	15	10	5	2	4	-	1	-	-	-	-	-	新潟 Niigata
23	15	18	12	6	5	1	1	-	-	-	-	-	長野 Nagano
276	202	169	121	57	48	7	5	-	-	-	-	-	計 Total
175	108	97	62	49	21	4	2	-	-	-	-	-	千葉 Chiba
654	519	459	350	190	140	58	30	8	-	1	-	-	東京 Tokyo
335	224	168	123	72	32	15	5	1	1	-	-	-	神奈川 Kanagawa
7	6	8	7	1	1	-	1	-	-	-	-	-	山梨 Yamanashi
1,171	857	732	542	312	194	77	38	9	1	1	-	-	計 Total
6	14	5	6	3	1	2	-	-	-	-	-	-	富山 Toyama
11	11	10	7	5	1	-	-	-	-	-	-	-	石川 Ishikawa
8	6	3	5	3	4	-	-	-	-	-	-	-	福井 Fukui
25	31	18	18	11	6	2	-	-	-	-	-	-	計 Total
18	19	19	14	6	6	4	-	-	-	-	-	-	岐阜 Gifu
60	45	36	28	20	6	2	-	-	-	1	-	-	静岡 Shizuoka
116	106	90	69	32	26	10	3	-	-	-	-	-	愛知 Aichi
16	19	15	9	2	4	3	1	-	-	-	-	-	三重 Mie
210	189	160	120	60	42	19	4	-	-	1	-	-	計 Total
23	21	12	14	2	5	-	-	-	-	-	-	-	滋賀 Shiga
55	36	37	35	22	11	3	3	2	-	-	-	-	京都 Kyoto
163	140	128	90	44	27	14	3	1	1	-	-	-	大阪 Osaka
114	94	76	62	35	21	5	6	3	1	-	-	-	兵庫 Hyogo
28	22	16	18	11	6	2	-	-	-	-	-	-	奈良 Nara
12	11	10	5	1	1	1	1	-	-	-	-	-	和歌山 Wakayama
395	324	279	224	115	71	25	13	6	2	-	-	-	計 Total
3	3	2	2	2	1	-	-	-	-	-	-	-	鳥取 Tottori
11	3	4	3	-	1	-	-	-	-	-	-	-	島根 Shimane
24	15	13	13	6	7	-	-	1	-	-	-	-	岡山 Okayama
30	29	23	12	16	4	4	-	-	-	-	-	-	広島 Hiroshima
18	13	7	7	1	4	-	-	-	-	-	-	-	山口 Yamaguchi
86	63	49	37	25	17	4	-	1	-	-	-	-	計 Total
10	9	5	5	-	-	-	-	-	-	-	-	-	徳島 Tokushima
11	8	5	3	8	1	2	-	-	-	-	-	-	香川 Kagawa
13	8	10	5	6	-	1	1	-	-	-	-	-	愛媛 Ehime
5	2	4	4	3	1	-	-	-	-	-	-	-	高知 Kochi
39	27	24	17	17	2	3	1	-	-	-	-	-	計 Total
47	47	39	27	17	8	4	4	-	-	-	-	-	福岡 Fukuoka
10	7	5	2	1	1	-	-	-	-	-	-	-	佐賀 Saga
15	9	4	5	2	-	1	-	-	-	-	-	-	長崎 Nagasaki
72	63	48	34	20	9	5	4	-	-	-	-	-	計 Total
22	15	7	9	1	3	1	-	-	-	-	-	-	熊本 Kumamoto
9	6	-	3	2	1	-	-	-	-	-	-	-	大分 Oita
5	2	4	2	3	1	-	-	-	-	-	-	-	宮崎 Miyazaki
7	10	8	9	2	5	1	-	-	-	-	-	-	鹿児島 Kagoshima
43	33	19	23	8	10	2	-	-	-	-	-	-	計 Total
8	3	7	6	3	-	2	-	1	-	-	-	-	沖縄 Okinawa
2,493	1,924	1,590	1,217	658	402	156	67	17	3	2	-	-	全国計 Grand Total

2 申告所得税

(3) 都道府県別の人員 (その14) (雑所得者: 申告納税額のある者)

Income earners by prefecture (Part 14) (Miscellaneous income earners: taxpayers who have income tax self-assessment)

国税局・都道府県 Regional Taxation Bureau / Prefecture	区分 Type	合計 Total	70万円	100万円	150万円	200万円	250万円	300万円	400万円	500万円	600万円	700万円	800万円	1,000万円
			以下 Less than 0.7 million yen	以下 Less than 1 million yen	以下 Less than 1.5 million yen	以下 Less than 2 million yen	以下 Less than 2.5 million yen	以下 Less than 3 million yen	以下 Less than 4 million yen	以下 Less than 5 million yen	以下 Less than 6 million yen	以下 Less than 7 million yen	以下 Less than 8 million yen	以下 Less than 10 million yen
札幌 Sapporo	北海道 Hokkaido	28,564	753	1,536	5,212	7,504	5,759	3,756	2,517	736	327	169	78	65
仙台 Sendai	青森 Aomori	5,767	185	379	1,342	1,551	1,079	599	437	95	40	15	8	9
	岩手 Iwate	7,687	355	560	1,812	1,920	1,402	777	576	156	54	26	13	11
	宮城 Miyagi	12,691	417	737	2,286	2,894	2,410	1,601	1,338	480	209	140	59	37
	秋田 Akita	5,141	174	429	1,326	1,335	861	480	347	94	38	17	9	12
	山形 Yamagata	6,485	331	622	1,689	1,542	1,087	583	401	132	37	24	12	9
	福島 Fukushima	10,849	506	864	2,454	2,703	1,827	1,128	806	287	116	51	26	34
	計 Total	48,620	1,968	3,591	10,909	11,945	8,666	5,168	3,905	1,244	494	273	127	112
関東信越 Kanto Shinetsu	茨城 Ibaraki	16,544	451	763	2,714	3,843	3,191	2,194	1,968	699	304	151	68	66
	栃木 Tochigi	10,459	341	591	2,138	2,533	1,965	1,199	996	358	149	59	19	37
	群馬 Gunma	11,184	370	637	2,354	2,721	2,072	1,250	1,080	377	146	51	29	33
	埼玉 Saitama	50,048	1,351	2,103	7,976	11,734	9,668	6,464	5,917	2,217	1,167	513	287	254
	新潟 Niigata	14,628	536	1,231	3,626	3,595	2,583	1,368	1,024	347	128	68	39	29
	長野 Nagano	17,633	643	1,231	3,833	4,387	3,070	1,843	1,569	529	260	99	48	44
	計 Total	120,496	3,692	6,556	22,641	28,813	22,549	14,318	12,554	4,527	2,154	941	490	463
東京 Tokyo	千葉 Chiba	46,114	1,155	2,007	7,198	10,091	8,791	5,936	5,261	2,282	1,480	738	400	330
	東京 Tokyo	99,190	2,820	4,643	13,493	18,348	16,903	12,482	13,183	6,305	4,014	2,375	1,341	1,153
	神奈川 Kanagawa	71,485	1,591	2,679	9,350	14,316	13,231	9,551	9,301	4,477	2,890	1,629	902	699
	山梨 Yamanashi	5,693	180	381	1,138	1,395	1,036	646	584	196	62	24	12	12
	計 Total	222,482	5,746	9,710	31,179	44,150	39,961	28,615	28,329	13,260	8,446	4,766	2,655	2,194
金沢 Kanazawa	富山 Toyama	9,160	301	641	2,222	2,363	1,626	889	671	228	87	59	25	15
	石川 Ishikawa	7,843	289	560	1,659	1,886	1,465	838	716	218	99	30	17	22
	福井 Fukui	6,486	233	506	1,463	1,574	1,193	712	495	153	57	35	22	16
	計 Total	23,489	823	1,707	5,344	5,823	4,284	2,439	1,882	599	243	124	64	53
名古屋 Nagoya	岐阜 Gifu	15,625	437	781	3,048	3,886	3,140	1,858	1,473	510	214	98	47	50
	静岡 Shizuoka	31,472	950	1,871	6,187	7,815	5,987	3,632	3,086	1,025	419	143	88	86
	愛知 Aichi	57,668	1,610	2,705	9,703	13,111	11,171	7,233	6,883	2,614	1,216	519	252	244
	三重 Mie	13,109	355	731	2,433	3,266	2,469	1,538	1,312	495	235	103	53	52
	計 Total	117,874	3,352	6,088	21,371	28,078	22,767	14,261	12,754	4,644	2,084	863	440	432
大阪 Osaka	滋賀 Shiga	9,606	255	505	1,701	2,252	1,813	1,155	1,033	414	197	107	58	44
	京都 Kyoto	16,037	418	778	2,760	3,558	3,084	2,037	1,841	660	335	194	73	116
	大阪 Osaka	45,886	1,271	2,078	7,117	10,275	8,911	5,922	5,390	2,180	1,025	588	300	274
	兵庫 Hyogo	34,519	846	1,476	5,335	7,731	6,655	4,673	4,068	1,596	818	484	233	223
	奈良 Nara	9,459	219	366	1,359	2,064	1,851	1,241	1,160	523	275	174	77	59
	和歌山 Wakayama	4,982	124	245	921	1,231	1,000	653	504	140	61	26	26	13
	計 Total	120,489	3,133	5,448	19,193	27,111	23,314	15,681	13,996	5,513	2,711	1,573	767	729
広島 Hiroshima	鳥取 Tottori	3,983	144	338	941	958	685	432	310	98	32	12	7	13
	島根 Shimane	5,757	240	506	1,349	1,435	990	590	412	122	49	18	12	13
	岡山 Okayama	14,279	457	957	3,003	3,593	2,626	1,590	1,268	377	185	82	33	38
	広島 Hiroshima	25,129	676	1,353	4,826	6,112	4,887	3,073	2,687	844	294	148	65	55
	山口 Yamaguchi	13,206	340	762	2,597	3,431	2,651	1,562	1,197	365	133	57	28	33
	計 Total	62,354	1,857	3,916	12,716	15,529	11,839	7,247	5,874	1,806	693	317	145	152
高松 Takamatsu	徳島 Tokushima	3,435	123	230	713	838	602	375	316	106	57	22	14	10
	香川 Kagawa	7,121	211	462	1,463	1,608	1,305	830	731	241	110	60	33	29
	媛 Ehime	7,793	241	494	1,491	1,915	1,487	928	780	224	92	45	26	27
	高知 Kochi	4,280	161	331	971	1,035	760	459	378	97	35	15	7	13
	計 Total	22,629	736	1,517	4,638	5,396	4,154	2,592	2,205	668	294	142	80	79
福岡 Fukuoka	福岡 Fukuoka	26,211	802	1,548	4,897	6,305	4,885	3,086	2,632	933	453	241	135	111
	佐賀 Saga	4,812	210	369	1,026	1,186	872	525	397	95	51	36	12	9
	長崎 Nagasaki	8,208	276	475	1,569	2,171	1,637	989	740	197	66	27	14	14
	計 Total	39,231	1,288	2,392	7,492	9,662	7,394	4,600	3,769	1,225	570	304	161	134
熊本 Kumamoto	熊本 Kumamoto	8,865	308	651	1,913	2,204	1,576	1,022	731	215	106	48	18	21
	大分 Oita	6,734	170	421	1,361	1,664	1,352	768	649	190	81	32	13	14
	宮崎 Miyazaki	5,662	211	407	1,261	1,435	1,072	582	441	137	51	28	13	7
	鹿児島 Kagoshima	9,167	258	525	1,770	2,318	1,923	1,126	823	215	87	46	19	17
	計 Total	30,428	947	2,004	6,305	7,621	5,923	3,498	2,644	757	325	154	63	59
沖縄 Okinawa	沖縄 Okinawa	4,896	181	328	1,016	1,159	928	566	454	133	51	21	12	18
全国計	Grand Total	841,552	24,476	44,793	148,016	192,791	157,538	102,741	90,883	35,112	18,392	9,647	5,082	4,490

(注) この表は、「(1) 所得階級別人員」を都道府県別に示したものである。

Note: This table shows "(1) Number of income earners by income range" by prefecture.

(単位：人)
(In persons)

1,200万円 以下 Less than 12 million yen	1,500万円 以下 Less than 15 million yen	2,000万円 以下 Less than 20 million yen	3,000万円 以下 Less than 30 million yen	5,000万円 以下 Less than 50 million yen	1億円 以下 Less than 0.1 billion yen	2億円 以下 Less than 0.2 billion yen	5億円 以下 Less than 0.5 billion yen	10億円 以下 Less than 1 billion yen	20億円 以下 Less than 2 billion yen	50億円 以下 Less than 5 billion yen	100億円 以下 Less than 10 billion yen	100億円 超 Over 10 billion yen	区分 Type 国税局・都道府県 Regional Taxation Bureau/Prefecture
34	40	30	27	10	2	7	2	-	-	-	-	-	北海道 Hokkaido 札幌 Sapporo
11	4	4	6	2	-	1	-	-	-	-	-	-	青森 Aomori
9	6	5	3	2	-	-	-	-	-	-	-	-	岩手 Iwate
24	13	18	17	8	1	2	-	-	-	-	-	-	宮城 Miyagi
6	5	6	1	1	-	-	-	-	-	-	-	-	秋田 Akita
5	7	2	2	-	-	-	-	-	-	-	-	-	山形 Yamagata
14	14	6	8	5	-	-	-	-	-	-	-	-	福島 Fukushima
69	49	41	37	18	1	3	-	-	-	-	-	-	計 Total
41	36	27	13	6	6	3	-	-	-	-	-	-	茨城 Ibaraki
25	16	14	8	6	4	1	-	-	-	-	-	-	栃木 Tochigi
17	12	15	8	5	6	-	1	-	-	-	-	-	群馬 Gunma
110	88	76	66	31	22	2	2	-	-	-	-	-	埼玉 Saitama
19	14	9	5	2	4	-	1	-	-	-	-	-	新潟 Niigata
23	14	16	11	6	5	1	1	-	-	-	-	-	長野 Nagano
235	180	157	111	56	47	7	5	-	-	-	-	-	計 Total
138	96	91	55	42	18	4	1	-	-	-	-	-	千葉 Chiba
523	463	408	327	177	135	58	30	8	-	1	-	-	東京 Tokyo
283	199	152	112	70	31	15	5	1	1	-	-	-	神奈川 Kanagawa
5	4	8	7	1	1	-	1	-	-	-	-	-	山梨 Yamanashi
949	762	659	501	290	185	77	37	9	1	1	-	-	計 Total
5	13	4	5	3	1	2	-	-	-	-	-	-	富山 Toyama
11	11	10	6	5	1	-	-	-	-	-	-	-	石川 Ishikawa
7	6	3	4	3	4	-	-	-	-	-	-	-	福井 Fukui
23	30	17	15	11	6	2	-	-	-	-	-	-	計 Total
16	18	19	14	6	6	4	-	-	-	-	-	-	岐阜 Gifu
55	41	32	26	20	6	2	-	-	-	1	-	-	静岡 Shizuoka
97	98	79	65	31	25	9	3	-	-	-	-	-	愛知 Aichi
15	18	15	9	2	4	3	1	-	-	-	-	-	三重 Mie
183	175	145	114	59	41	18	4	-	-	1	-	-	計 Total
22	21	10	12	2	5	-	-	-	-	-	-	-	滋賀 Shiga
45	32	34	33	21	10	3	3	2	-	-	-	-	京都 Kyoto
141	126	116	85	42	27	14	2	1	1	-	-	-	大阪 Osaka
99	84	70	60	34	19	5	6	3	1	-	-	-	兵庫 Hyogo
23	18	13	18	11	6	2	-	-	-	-	-	-	奈良 Nara
11	9	9	5	1	1	1	1	-	-	-	-	-	和歌山 Wakayama
341	290	252	213	111	68	25	12	6	2	-	-	-	計 Total
3	3	2	2	2	1	-	-	-	-	-	-	-	鳥取 Tottori
10	3	4	3	-	1	-	-	-	-	-	-	-	島根 Shimane
19	13	13	13	4	7	-	-	1	-	-	-	-	岡山 Okayama
28	27	22	10	14	4	4	-	-	-	-	-	-	広島 Hiroshima
18	13	7	7	1	4	-	-	-	-	-	-	-	山口 Yamaguchi
78	59	48	35	21	17	4	-	1	-	-	-	-	計 Total
10	9	5	5	-	-	-	-	-	-	-	-	-	徳島 Tokushima
11	8	5	3	8	1	2	-	-	-	-	-	-	香川 Kagawa
12	8	10	5	6	-	1	1	-	-	-	-	-	愛媛 Ehime
5	2	3	4	3	1	-	-	-	-	-	-	-	高知 Kochi
38	27	23	17	17	2	3	1	-	-	-	-	-	計 Total
43	44	37	27	17	7	4	4	-	-	-	-	-	福岡 Fukuoka
8	7	5	2	1	1	-	-	-	-	-	-	-	佐賀 Saga
13	8	4	5	2	-	1	-	-	-	-	-	-	長崎 Nagasaki
64	59	46	34	20	8	5	4	-	-	-	-	-	計 Total
19	13	6	9	1	3	1	-	-	-	-	-	-	熊本 Kumamoto
7	6	-	3	2	1	-	-	-	-	-	-	-	大分 Oita
5	2	4	2	3	1	-	-	-	-	-	-	-	宮崎 Miyazaki
6	10	8	9	2	4	1	-	-	-	-	-	-	鹿児島 Kagoshima
37	31	18	23	8	9	2	-	-	-	-	-	-	計 Total
8	2	7	6	3	-	2	-	1	-	-	-	-	沖縄 Okinawa
2,059	1,704	1,443	1,133	624	386	155	65	17	3	2	-	-	全国計 Grand Total

(3) 都道府県別の人員 (その15) (雑所得者：還付申告をした者)

Income earners by prefecture (Part 15) (Miscellaneous income earners: filing returns for refunds)

区分 Type		合計 Total	70万円	100万円	150万円	200万円	250万円	300万円	400万円	500万円	600万円	700万円	800万円	1,000万円
			以下 Less than 0.7 million yen	以下 Less than 1 million yen	以下 Less than 1.5 million yen	以下 Less than 2 million yen	以下 Less than 2.5 million yen	以下 Less than 3 million yen	以下 Less than 4 million yen	以下 Less than 5 million yen	以下 Less than 6 million yen	以下 Less than 7 million yen	以下 Less than 8 million yen	以下 Less than 10 million yen
国税局・都道府県 Regional Taxation Bureau / Prefecture														
札幌 Sapporo	北海道 Hokkaido	175,553	41,575	17,924	45,741	39,171	17,294	7,650	4,905	1,024	174	54	13	21
仙台 Sendai	青森 Aomori	40,303	12,385	5,034	10,041	7,865	3,143	1,058	618	119	26	6	3	3
	岩手 Iwate	47,967	17,624	6,047	11,422	7,327	3,353	1,188	744	157	52	13	7	16
	宮城 Miyagi	82,653	26,065	8,401	18,171	13,081	7,683	4,401	3,494	865	271	87	45	47
	秋田 Akita	38,981	12,184	5,134	9,913	6,858	2,879	1,123	731	131	23	3	1	1
	山形 Yamagata	41,995	13,298	6,163	10,478	6,897	3,231	1,124	630	140	28	3	1	-
	福島 Fukushima	58,835	17,596	7,535	14,638	10,350	4,912	2,017	1,392	294	58	17	6	10
	計 Total	310,734	99,152	38,314	74,663	52,378	25,201	10,911	7,609	1,706	458	129	63	77
関東信越 Kanto Shinetsu	茨城 Ibaraki	117,375	24,418	11,059	28,316	24,832	14,639	7,140	5,453	1,163	252	58	18	15
	栃木 Tochigi	65,870	16,037	7,561	16,951	12,039	6,774	3,516	2,350	509	95	17	9	7
	群馬 Gunma	64,275	15,925	7,526	16,088	11,331	6,976	3,561	2,305	442	75	23	7	7
	埼玉 Saitama	260,330	53,964	22,025	61,439	49,053	30,543	18,702	18,327	4,920	923	229	97	65
	新潟 Niigata	84,550	24,100	11,904	21,799	14,136	6,968	3,264	1,915	356	75	22	4	3
	長野 Nagano	85,690	25,846	11,057	19,681	13,158	7,652	4,294	3,203	612	122	38	13	10
	計 Total	678,090	160,290	71,132	164,274	124,549	73,552	40,477	33,553	8,002	1,542	387	148	107
東京 Tokyo	千葉 Chiba	235,724	45,286	18,366	49,899	43,447	29,721	19,693	20,741	6,590	1,356	358	124	76
	東京 Tokyo	401,891	103,139	30,436	68,638	63,968	48,967	31,479	36,569	13,104	3,502	1,057	448	317
	神奈川 Kanagawa	363,947	63,246	23,361	70,007	69,292	51,540	33,591	36,725	12,006	2,814	760	306	196
	山梨 Yamanashi	28,328	8,294	3,283	6,626	4,902	2,766	1,196	1,019	192	31	11	3	1
	計 Total	1,029,890	219,965	75,446	195,170	181,609	132,994	85,959	95,054	31,892	7,703	2,186	881	590
金沢 Kanazawa	富山 Toyama	47,516	11,197	6,967	12,886	8,142	4,321	2,086	1,442	385	71	7	6	2
	石川 Ishikawa	42,806	11,210	5,693	11,065	7,409	4,205	1,764	1,137	251	57	9	2	3
	福井 Fukui	28,652	7,991	4,130	7,135	4,990	2,429	1,024	733	166	44	3	3	2
	計 Total	118,974	30,398	16,790	31,086	20,541	10,955	4,874	3,312	802	172	19	11	7
名古屋 Nagoya	岐阜 Gifu	78,518	20,162	9,144	20,063	13,779	7,340	4,082	3,105	663	138	27	9	3
	静岡 Shizuoka	136,338	29,361	14,643	35,333	26,002	15,351	8,041	5,948	1,272	264	65	26	19
	愛知 Aichi	265,985	53,841	23,003	61,953	51,640	36,508	19,681	14,993	3,366	681	173	71	40
	三重 Mie	80,680	16,962	8,279	19,249	15,365	9,439	5,668	4,663	877	120	43	6	7
	計 Total	561,521	120,326	55,069	136,598	106,786	68,638	37,472	28,709	6,178	1,203	308	112	69
大阪 Osaka	滋賀 Shiga	59,307	13,731	5,866	13,632	10,316	7,232	4,161	3,217	902	181	42	13	9
	京都 Kyoto	94,098	22,815	9,219	21,804	17,103	10,987	5,853	4,622	1,239	291	91	33	20
	大阪 Osaka	288,537	61,209	25,136	68,725	56,391	33,947	19,296	17,666	4,705	976	277	99	56
	兵庫 Hyogo	235,134	47,472	20,700	55,973	46,756	29,332	15,389	14,253	4,011	886	218	66	44
	奈良 Nara	61,365	11,491	4,767	12,581	11,741	7,984	4,998	5,603	1,706	344	101	20	18
	和歌山 Wakayama	39,190	9,114	4,544	11,152	7,810	3,660	1,452	1,091	289	55	13	2	4
	計 Total	777,631	165,832	70,232	183,867	150,117	93,142	51,149	46,452	12,852	2,733	742	233	151
広島 Hiroshima	鳥取 Tottori	24,986	8,112	3,339	5,735	4,146	2,149	864	507	109	16	4	1	4
	島根 Shimane	31,522	10,075	4,303	7,176	5,534	2,664	1,030	578	126	26	6	3	1
	岡山 Okayama	79,494	22,449	9,881	19,872	13,594	7,513	3,264	2,204	580	100	20	7	3
	広島 Hiroshima	120,637	27,579	13,538	30,921	23,128	13,717	6,490	4,103	884	215	31	16	7
	山口 Yamaguchi	73,259	15,264	8,476	19,381	15,627	8,199	3,388	2,353	453	96	16	3	3
	計 Total	329,898	83,479	39,537	83,085	62,029	34,242	15,036	9,745	2,152	453	77	30	18
高松 Takamatsu	徳島 Tokushima	26,779	6,124	3,451	6,936	5,529	2,612	1,252	660	166	40	4	2	3
	香川 Kagawa	39,897	10,677	5,003	9,614	6,771	3,880	1,993	1,524	326	77	20	8	4
	愛媛 Ehime	49,160	11,774	5,627	12,535	9,866	5,003	2,463	1,505	309	59	10	5	3
	高知 Kochi	26,177	7,375	3,394	6,384	4,967	2,412	924	560	124	25	9	2	-
	計 Total	142,013	35,950	17,475	35,469	27,133	13,907	6,632	4,249	925	201	43	17	10
福岡 Fukuoka	福岡 Fukuoka	181,742	42,290	18,389	43,887	35,252	21,881	10,305	7,306	1,790	509	87	28	12
	佐賀 Saga	32,854	10,417	4,051	7,678	5,651	2,889	1,135	770	194	52	14	1	1
	長崎 Nagasaki	51,486	12,881	5,774	13,547	10,854	5,084	1,800	1,239	246	44	9	1	5
	計 Total	266,082	65,588	28,214	65,112	51,757	29,854	13,240	9,315	2,230	605	110	30	18
熊本 Kumamoto	熊本 Kumamoto	57,029	15,761	6,680	13,614	10,971	5,701	2,253	1,587	349	81	18	4	4
	大分 Oita	40,195	9,150	4,494	9,949	8,525	4,700	1,809	1,128	341	77	15	3	2
	宮崎 Miyazaki	34,239	9,506	4,155	8,522	6,783	3,229	1,122	693	182	37	8	1	1
	鹿児島 Kagoshima	49,001	13,589	5,415	11,760	10,184	4,822	1,702	1,145	273	85	16	7	2
	計 Total	180,464	48,006	20,744	43,845	36,463	18,452	6,886	4,553	1,145	280	57	15	9
沖縄 Okinawa	沖縄 Okinawa	24,683	7,959	3,154	6,041	4,628	1,741	624	426	84	18	7	-	-
	全国計 Grand Total	4,595,533	1,078,520	454,031	1,064,951	857,161	519,972	280,910	247,882	68,992	15,542	4,119	1,553	1,077

(注) この表は、「(1) 所得階級別人員」を都道府県別に示したものである。
 Note: This table shows "(1) Number of income earners by income range" by prefecture.

(単位：人)
(In persons)

1, 200万円 以下 Less than 12 million yen	1, 500万円 以下 Less than 15 million yen	2, 000万円 以下 Less than 20 million yen	3, 000万円 以下 Less than 30 million yen	5, 000万円 以下 Less than 50 million yen	1億円 以下 Less than 0.1 billion yen	2億円 以下 Less than 0.2 billion yen	5億円 以下 Less than 0.5 billion yen	10億円 以下 Less than 1 billion yen	20億円 以下 Less than 2 billion yen	50億円 以下 Less than 5 billion yen	100億円 以下 Less than 10 billion yen	100億円 超 Over 10 billion yen	区 分 Type 国税局・都道府県 Regional Taxation Bureau/Prefecture	
3	2	-	2	-	-	-	-	-	-	-	-	-	北海道 Hokkaido	札幌 Sapporo
-	1	1	-	-	-	-	-	-	-	-	-	-	青森 Aomori	仙台 Sendai
9	4	1	2	1	-	-	-	-	-	-	-	-	岩手 Iwate	
22	13	3	3	1	-	-	-	-	-	-	-	-	宮城 Miyagi	
-	-	-	-	-	-	-	-	-	-	-	-	-	秋田 Akita	
1	1	-	-	-	-	-	-	-	-	-	-	-	山形 Yamagata	
7	2	1	-	-	-	-	-	-	-	-	-	-	福島 Fukushima	
39	21	6	5	2	-	-	-	-	-	-	-	-	計 Total	
5	6	1	-	-	-	-	-	-	-	-	-	-	茨城 Ibaraki	関東信越 Kanto Shinetsu
2	1	1	1	-	-	-	-	-	-	-	-	-	栃木 Tochigi	
4	4	1	-	-	-	-	-	-	-	-	-	-	群馬 Gunma	
24	7	5	5	1	1	-	-	-	-	-	-	-	埼玉 Saitama	
2	1	1	-	-	-	-	-	-	-	-	-	-	新潟 Niigata	
-	1	2	1	-	-	-	-	-	-	-	-	-	長野 Nagano	
37	20	11	7	1	1	-	-	-	-	-	-	-	計 Total	
34	10	6	7	6	3	-	1	-	-	-	-	-	千葉 Chiba	東京 Tokyo
127	51	48	23	13	5	-	-	-	-	-	-	-	東京 Tokyo	
50	24	16	10	2	1	-	-	-	-	-	-	-	神奈川 Kanagawa	
2	2	-	-	-	-	-	-	-	-	-	-	-	山梨 Yamanashi	
213	87	70	40	21	9	-	1	-	-	-	-	-	計 Total	
1	1	1	1	-	-	-	-	-	-	-	-	-	富山 Toyama	金沢 Kanazawa
-	-	-	1	-	-	-	-	-	-	-	-	-	石川 Ishikawa	
1	-	-	1	-	-	-	-	-	-	-	-	-	福井 Fukui	
2	1	1	3	-	-	-	-	-	-	-	-	-	計 Total	
2	1	-	-	-	-	-	-	-	-	-	-	-	岐阜 Gifu	名古屋 Nagoya
4	4	3	2	-	-	-	-	-	-	-	-	-	静岡 Shizuoka	
16	7	7	4	1	-	-	-	-	-	-	-	-	愛知 Aichi	
1	1	-	-	-	-	-	-	-	-	-	-	-	三重 Mie	
23	13	10	6	1	-	-	-	-	-	-	-	-	計 Total	
1	-	2	2	-	-	-	-	-	-	-	-	-	滋賀 Shiga	大阪 Osaka
10	4	3	2	1	1	-	-	-	-	-	-	-	京都 Kyoto	
22	13	11	5	2	-	-	1	-	-	-	-	-	大阪 Osaka	
15	10	6	1	1	1	-	-	-	-	-	-	-	兵庫 Hyogo	
5	3	3	-	-	-	-	-	-	-	-	-	-	奈良 Nara	
1	2	1	-	-	-	-	-	-	-	-	-	-	和歌山 Wakayama	
54	32	26	10	4	2	-	1	-	-	-	-	-	計 Total	
-	-	-	-	-	-	-	-	-	-	-	-	-	鳥取 Tottori	広島 Hiroshima
-	-	-	-	-	-	-	-	-	-	-	-	-	島根 Shimane	
3	2	-	-	2	-	-	-	-	-	-	-	-	岡山 Okayama	
2	1	1	2	2	-	-	-	-	-	-	-	-	広島 Hiroshima	
-	-	-	-	-	-	-	-	-	-	-	-	-	山口 Yamaguchi	
5	3	1	2	4	-	-	-	-	-	-	-	-	計 Total	
-	-	-	-	-	-	-	-	-	-	-	-	-	徳島 Tokushima	高松 Takamatsu
-	-	-	-	-	-	-	-	-	-	-	-	-	香川 Kagawa	
1	-	-	-	-	-	-	-	-	-	-	-	-	愛媛 Ehime	
-	-	1	-	-	-	-	-	-	-	-	-	-	高知 Kochi	
1	-	1	-	-	-	-	-	-	-	-	-	-	計 Total	
3	1	1	-	-	1	-	-	-	-	-	-	-	福岡 Fukuoka	福岡 Fukuoka
1	-	-	-	-	-	-	-	-	-	-	-	-	佐賀 Saga	
1	1	-	-	-	-	-	-	-	-	-	-	-	長崎 Nagasaki	
5	2	1	-	-	1	-	-	-	-	-	-	-	計 Total	
3	2	1	-	-	-	-	-	-	-	-	-	-	熊本 Kumamoto	熊本 Kumamoto
2	-	-	-	-	-	-	-	-	-	-	-	-	大分 Oita	
-	-	-	-	-	-	-	-	-	-	-	-	-	宮崎 Miyazaki	
1	-	-	-	-	-	-	-	-	-	-	-	-	鹿児島 Kagoshima	
6	2	1	-	-	-	-	-	-	-	-	-	-	計 Total	
-	1	-	-	-	-	-	-	-	-	-	-	-	沖縄 Okinawa	沖縄 Okinawa
388	184	128	75	33	13	-	2	-	-	-	-	-	全国計 Grand Total	

(3) 都道府県別の人員（その16）（他の区分に該当しない所得者：合計）
Income earners by prefecture (Part 16) (Other income earners: all return types)

区分 Type		合計 Total	70万円	100万円	150万円	200万円	250万円	300万円	400万円	500万円	600万円	700万円	800万円	1,000万円
			以下 Less than 0.7 million yen	以下 Less than 1 million yen	以下 Less than 1.5 million yen	以下 Less than 2 million yen	以下 Less than 2.5 million yen	以下 Less than 3 million yen	以下 Less than 4 million yen	以下 Less than 5 million yen	以下 Less than 6 million yen	以下 Less than 7 million yen	以下 Less than 8 million yen	以下 Less than 10 million yen
札幌 Sapporo	北海道 Hokkaido	23,465	7,481	939	1,392	1,231	1,043	924	1,650	1,469	1,162	1,225	758	935
仙台 Sendai	青森 Aomori	4,940	1,375	204	309	279	239	243	402	351	319	301	196	169
	岩手 Iwate	5,531	1,351	213	342	283	282	282	504	401	309	243	178	270
	宮城 Miyagi	10,809	2,172	425	528	505	477	457	826	679	639	556	461	691
	秋田 Akita	3,325	828	180	265	232	180	190	324	232	181	165	89	115
	山形 Yamagata	4,757	1,501	223	300	267	229	232	340	310	257	188	126	201
	福島 Fukushima	12,434	2,531	823	1,279	1,053	780	684	1,063	783	587	448	326	473
	計 Total	41,796	9,758	2,068	3,023	2,619	2,187	2,088	3,459	2,756	2,292	1,901	1,376	1,919
関東信越 Kanto Shinetsu	茨城 Ibaraki	13,007	3,144	538	772	674	611	539	925	795	675	502	487	678
	栃木 Tochigi	8,833	2,074	368	538	447	393	359	672	552	485	363	278	456
	群馬 Gunma	9,798	2,301	382	564	527	419	381	705	651	490	424	350	540
	埼玉 Saitama	40,021	10,251	1,557	2,247	1,825	1,545	1,450	2,460	2,076	1,611	1,339	1,272	1,904
	新潟 Niigata	10,250	3,275	467	649	555	500	447	757	576	457	382	295	435
	長野 Nagano	10,471	3,268	453	624	574	474	393	712	597	479	410	331	506
	計 Total	92,380	24,313	3,765	5,394	4,602	3,942	3,569	6,231	5,247	4,197	3,420	3,013	4,519
東京 Tokyo	千葉 Chiba	37,147	10,002	1,534	2,144	1,853	1,589	1,372	2,383	1,972	1,606	1,328	1,134	1,733
	東京 Tokyo	113,024	30,125	4,528	6,118	4,959	4,033	3,442	5,934	4,928	4,034	3,527	2,939	4,818
	神奈川 Kanagawa	62,985	17,439	2,474	3,453	2,881	2,340	2,030	3,534	3,014	2,580	2,195	1,791	2,943
	山梨 Yamanashi	3,921	957	196	232	231	168	152	258	242	195	148	147	232
	計 Total	217,077	58,523	8,732	11,947	9,924	8,130	6,996	12,109	10,156	8,415	7,198	6,011	9,726
金沢 Kanazawa	富山 Toyama	6,538	2,234	276	429	320	289	261	454	379	348	222	195	238
	石川 Ishikawa	6,521	1,865	306	389	353	323	266	441	335	307	231	198	288
	福井 Fuku	4,496	1,307	203	325	255	196	197	322	269	220	160	139	189
	計 Total	17,555	5,406	785	1,143	928	808	724	1,217	983	875	613	532	715
名古屋 Nagoya	岐阜 Gifu	12,968	4,314	589	743	621	560	482	742	738	573	452	400	571
	静岡 Shizuoka	24,428	7,015	959	1,510	1,185	968	861	1,433	1,267	1,125	942	734	1,151
	愛知 Aichi	59,163	18,599	2,289	3,221	2,691	2,173	1,844	3,139	2,643	2,198	1,889	1,624	2,536
	三重 Mie	11,472	3,775	504	706	619	532	413	749	604	539	489	351	471
	計 Total	108,031	33,703	4,341	6,180	5,116	4,233	3,600	6,063	5,252	4,435	3,772	3,109	4,729
大阪 Osaka	滋賀 Shiga	7,470	2,146	345	478	394	314	279	468	444	321	268	222	328
	京都 Kyoto	16,790	5,598	708	998	793	657	576	934	778	677	515	441	687
	大阪 Osaka	51,450	16,904	2,206	3,184	2,554	2,026	1,735	3,077	2,544	1,914	1,517	1,277	1,974
	兵庫 Hyogo	37,198	12,396	1,641	2,228	1,836	1,507	1,277	2,135	1,830	1,525	1,117	985	1,413
	奈良 Nara	10,780	3,712	474	617	526	422	392	671	582	496	325	279	387
	和歌山 Wakayama	5,575	1,742	271	402	281	245	206	388	378	293	198	153	221
	計 Total	129,263	42,498	5,645	7,907	6,384	5,171	4,465	7,673	6,556	5,226	3,940	3,357	5,010
広島 Hiroshima	鳥取 Tottori	2,552	821	116	157	155	98	114	186	151	132	123	74	79
	島根 Shimane	3,043	901	129	183	145	123	117	215	215	193	153	107	137
	岡山 Okayama	10,710	3,150	466	684	546	439	395	746	655	529	394	337	464
	広島 Hiroshima	15,256	4,827	665	949	804	701	562	916	791	720	570	467	634
	山口 Yamaguchi	7,062	2,293	354	456	425	296	260	479	401	348	289	238	297
	計 Total	38,623	11,992	1,730	2,429	2,075	1,657	1,448	2,542	2,213	1,922	1,529	1,223	1,611
高松 Takamatsu	徳島 Tokushima	4,607	1,211	202	279	278	227	208	375	292	235	160	151	188
	香川 Kagawa	7,604	2,262	335	547	464	406	355	587	525	369	301	226	317
	愛媛 Ehime	6,949	2,178	287	416	375	317	284	485	364	267	243	186	341
	高知 Kochi	3,224	917	149	227	201	136	150	270	248	178	108	86	124
	計 Total	22,384	6,568	973	1,469	1,318	1,086	997	1,717	1,429	1,049	812	649	970
福岡 Fukuoka	福岡 Fukuoka	23,280	6,546	1,019	1,427	1,171	986	882	1,471	1,268	1,135	893	750	1,067
	佐賀 Saga	3,503	993	171	237	193	143	149	270	244	176	147	112	158
	長崎 Nagasaki	5,025	1,397	254	327	299	240	227	400	304	281	300	143	207
	計 Total	31,808	8,936	1,444	1,991	1,663	1,369	1,258	2,141	1,816	1,592	1,340	1,005	1,432
熊本 Kumamoto	熊本 Kumamoto	7,672	1,971	347	463	412	368	328	632	449	427	346	227	317
	大分 Oita	4,461	981	212	261	233	217	179	371	336	306	240	180	233
	宮崎 Miyazaki	5,029	1,094	231	335	265	239	251	427	409	303	267	194	255
	鹿児島 Kagoshima	6,836	1,378	349	512	373	358	319	554	489	396	357	230	350
	計 Total	23,998	5,424	1,139	1,571	1,283	1,182	1,077	1,984	1,683	1,432	1,210	831	1,155
沖縄 Okinawa	沖縄 Okinawa	5,312	667	159	240	197	224	211	441	431	288	270	196	312
	全国計 Grand Total	751,692	215,269	31,720	44,686	37,340	31,032	27,357	47,227	39,991	32,885	27,230	22,060	33,033

(注) この表は、「(1) 所得階級別人員」を都道府県別に示したものである。
Note: This table shows "(1) Number of income earners by income range" by prefecture.

(単位：人)
(In persons)

1, 200万円 以下 Less than 12 million yen	1, 500万円 以下 Less than 15 million yen	2, 000万円 以下 Less than 20 million yen	3, 000万円 以下 Less than 30 million yen	5, 000万円 以下 Less than 50 million yen	1億円 以下 Less than 0.1 billion yen	2億円 以下 Less than 0.2 billion yen	5億円 以下 Less than 0.5 billion yen	10億円 以下 Less than 1 billion yen	20億円 以下 Less than 2 billion yen	50億円 以下 Less than 5 billion yen	100億円 以下 Less than 10 billion yen	100億円 超 Over 10 billion yen	区分 Type 国税局・都道府県 Regional Taxation Bureau/Prefecture
647	663	599	561	372	250	111	37	7	4	4	-	1	北海道 Hokkaido 札幌 Sapporo
124	118	103	98	65	32	6	5	1	1	-	-	-	青森 Aomori
176	182	180	151	110	44	17	7	4	-	2	-	-	岩手 Iwate
430	508	483	431	301	156	56	21	6	1	-	-	-	宮城 Miyagi
68	74	79	46	38	26	9	4	-	-	-	-	-	秋田 Akita
145	122	116	100	61	23	10	3	2	-	1	-	-	山形 Yamagata
299	351	328	299	198	81	25	15	3	1	3	1	-	福島 Fukushima
1,242	1,355	1,289	1,125	773	362	123	55	16	3	6	1	-	計 Total
451	502	549	520	370	190	55	24	4	-	1	1	-	茨城 Ibaraki
326	359	383	364	220	133	36	13	6	4	4	-	-	栃木 Tochigi
356	435	421	378	242	145	45	24	9	5	4	-	-	群馬 Gunma
1,421	1,622	1,930	2,071	1,722	1,178	384	116	25	9	6	-	-	埼玉 Saitama
300	284	283	267	186	89	22	19	3	1	-	1	-	新潟 Niigata
329	330	308	305	204	114	34	16	6	2	1	-	1	長野 Nagano
3,183	3,532	3,874	3,905	2,944	1,849	576	212	53	21	16	2	1	計 Total
1,289	1,469	1,531	1,644	1,330	761	324	102	27	11	8	1	-	千葉 Chiba
3,849	4,455	5,365	6,284	5,683	4,402	2,016	1,025	321	132	76	21	10	東京 Tokyo
2,195	2,579	2,878	3,327	2,717	1,660	622	257	42	20	13	1	-	東京 Tokyo
149	146	134	150	109	49	15	8	3	-	-	-	-	神奈川 Kanagawa
7,482	8,649	9,908	11,405	9,839	6,872	2,977	1,392	393	163	97	23	10	山梨 Yamanashi
169	162	200	147	122	59	16	10	8	-	-	-	-	計 Total
218	234	244	224	166	84	26	13	7	-	1	2	-	富山 Toyama
143	136	136	126	90	44	24	9	4	1	-	1	-	石川 Ishikawa
530	532	580	497	378	187	66	32	19	1	1	3	-	福井 Fukui
394	383	449	450	307	134	34	25	4	3	-	-	-	計 Total
909	964	1,101	994	699	426	126	39	11	6	2	1	-	岐阜 Gifu
1,955	2,318	2,745	3,003	2,263	1,347	426	173	44	25	14	2	2	静岡 Shizuoka
310	320	321	342	243	127	42	12	2	1	-	-	-	愛知 Aichi
3,568	3,985	4,616	4,789	3,512	2,034	628	249	61	35	16	3	2	三重 Mie
234	294	280	273	208	120	29	16	7	1	1	-	-	滋賀 Shiga
493	556	648	638	525	352	140	54	11	7	4	-	-	京都 Kyoto
1,475	1,609	1,990	1,995	1,599	1,171	444	171	58	16	7	2	1	大阪 Osaka
1,028	1,205	1,358	1,394	1,099	737	278	157	34	15	1	2	-	大阪 Osaka
301	330	346	406	276	158	50	22	6	2	-	-	-	兵庫 Hyogo
143	137	149	175	101	61	19	11	1	-	-	-	-	奈良 Nara
3,674	4,131	4,771	4,881	3,808	2,599	960	431	117	41	13	4	1	和歌山 Wakayama
78	72	69	57	41	14	10	4	-	-	1	-	-	計 Total
94	80	77	75	53	22	14	4	4	2	-	-	-	鳥取 Tottori
341	357	366	373	243	157	35	21	4	3	2	-	3	島根 Shimane
468	476	507	517	388	187	74	23	7	2	1	-	-	岡山 Okayama
197	184	191	147	112	71	19	2	3	-	-	-	-	広島 Hiroshima
1,178	1,169	1,210	1,169	837	451	152	54	18	7	4	-	3	山口 Yamaguchi
134	151	145	160	107	70	16	13	4	-	1	-	-	計 Total
172	189	186	173	96	56	19	9	6	2	2	-	-	徳島 Tokushima
227	225	237	227	166	82	27	13	2	-	-	-	-	香川 Kagawa
82	94	79	73	48	37	13	3	-	-	1	-	-	愛媛 Ehime
615	659	647	633	417	245	75	38	12	2	4	-	-	高知 Kochi
764	851	906	862	639	391	163	52	23	9	3	2	-	計 Total
85	94	111	91	79	29	11	6	3	1	-	-	-	福岡 Fukuoka
139	145	129	92	82	39	11	8	-	-	1	-	-	佐賀 Saga
988	1,090	1,146	1,045	800	459	185	66	26	10	4	2	-	長崎 Nagasaki
277	257	240	295	171	102	32	8	2	-	1	-	-	計 Total
147	135	159	125	76	50	15	4	-	-	1	-	-	熊本 Kumamoto
164	165	152	129	85	41	13	7	1	1	1	-	-	大分 Oita
233	279	212	201	131	77	28	5	4	1	-	-	-	宮崎 Miyazaki
821	836	763	750	463	270	88	24	7	2	3	-	-	鹿児島 Kagoshima
244	252	338	323	289	172	43	12	2	1	-	-	-	計 Total
24,172	26,853	29,741	31,083	24,432	15,750	5,984	2,602	731	290	168	38	18	沖縄 Okinawa
													全国計 Grand Total

(3) 都道府県別の人員（その17）（他の区分に該当しない所得者：申告納税額のある者）
Income earners by prefecture (Part 17) (Other income earners: taxpayers who have income tax self-assessment)

区分 Type		合計 Total	70万円	100万円	150万円	200万円	250万円	300万円	400万円	500万円	600万円	700万円	800万円	1,000万円
			以下 Less than 0.7 million yen	以下 Less than 1 million yen	以下 Less than 1.5 million yen	以下 Less than 2 million yen	以下 Less than 2.5 million yen	以下 Less than 3 million yen	以下 Less than 4 million yen	以下 Less than 5 million yen	以下 Less than 6 million yen	以下 Less than 7 million yen	以下 Less than 8 million yen	以下 Less than 10 million yen
札幌 Sapporo	北海道 Hokkaido	11,363	288	376	732	730	646	608	1,046	930	816	973	588	762
仙台 Sendai	青森 Aomori	2,340	52	92	149	168	140	131	230	191	204	212	154	132
	岩手 Iwate	2,464	64	63	136	136	131	142	247	192	184	157	111	190
	宮城 Miyagi	5,383	115	156	213	222	221	220	431	336	342	359	298	480
	秋田 Akita	1,533	39	77	131	122	94	101	186	113	106	124	57	89
	山形 Yamagata	2,071	49	89	133	138	123	125	185	187	146	124	97	158
	福島 Fukushima	7,432	487	493	854	700	530	448	690	514	377	313	246	370
	計 Total	21,223	806	970	1,616	1,486	1,239	1,167	1,969	1,533	1,359	1,289	963	1,419
関東信越 Kanto Shinetsu	茨城 Ibaraki	6,335	147	172	311	291	277	273	469	435	413	345	361	525
	栃木 Tochigi	4,467	86	108	212	191	195	193	374	330	312	269	212	363
	群馬 Gunma	5,089	91	112	224	225	208	202	403	387	330	305	281	470
	埼玉 Saitama	19,619	471	452	764	675	640	692	1,228	1,119	940	885	920	1,429
	新潟 Niigata	4,229	87	118	226	224	242	220	419	341	286	262	226	337
	長野 Nagano	4,580	94	121	219	268	228	202	399	359	306	287	244	409
	計 Total	44,319	976	1,083	1,956	1,874	1,790	1,782	3,292	2,971	2,587	2,353	2,244	3,533
東京 Tokyo	千葉 Chiba	17,139	432	460	765	733	731	622	1,171	1,046	928	845	789	1,296
	東京 Tokyo	52,287	1,047	1,139	1,912	1,717	1,508	1,424	2,722	2,473	2,181	2,131	1,885	3,265
	神奈川 Kanagawa	28,503	664	708	1,096	938	855	839	1,661	1,562	1,394	1,340	1,199	2,125
	山梨 Yamanashi	2,018	49	70	105	131	82	84	165	151	133	103	116	186
	計 Total	99,947	2,192	2,377	3,878	3,519	3,176	2,969	5,719	5,232	4,636	4,419	3,989	6,872
金沢 Kanazawa	富山 Toyama	2,359	65	61	131	125	111	115	227	188	165	128	129	168
	石川 Ishikawa	2,956	57	79	141	135	139	133	263	188	197	179	147	225
	福井 Fukui	1,823	40	57	122	99	86	86	168	135	113	104	89	137
	計 Total	7,138	162	197	394	359	336	334	658	511	475	411	365	530
名古屋 Nagoya	岐阜 Gifu	5,413	136	154	263	247	255	231	427	413	338	311	298	448
	静岡 Shizuoka	11,155	213	256	469	474	416	418	735	708	700	644	513	905
	愛知 Aichi	25,351	469	554	957	952	832	818	1,536	1,407	1,272	1,180	1,075	1,844
	三重 Mie	4,291	95	146	247	226	217	192	348	321	246	235	218	341
	計 Total	46,210	913	1,110	1,936	1,899	1,720	1,659	3,046	2,849	2,556	2,370	2,104	3,538
大阪 Osaka	滋賀 Shiga	3,242	70	107	178	138	139	143	222	218	176	170	160	241
	京都 Kyoto	6,822	175	188	324	286	275	268	455	403	366	328	310	488
	大阪 Osaka	20,408	536	553	1,075	954	818	746	1,395	1,233	1,036	923	802	1,401
	兵庫 Hyogo	14,432	368	461	687	664	592	529	997	905	804	644	648	976
	奈良 Nara	3,799	106	114	171	181	148	158	259	220	239	179	175	268
	和歌山 Wakayama	2,108	48	80	131	130	98	100	177	158	143	111	100	161
	計 Total	50,811	1,303	1,503	2,566	2,353	2,070	1,944	3,505	3,137	2,764	2,355	2,195	3,535
広島 Hiroshima	鳥取 Tottori	1,002	28	31	50	63	49	63	76	76	80	86	51	61
	島根 Shimane	1,254	27	40	80	72	58	62	103	108	87	91	67	91
	岡山 Okayama	4,660	84	128	224	238	214	210	418	341	290	244	234	359
	広島 Hiroshima	6,416	140	207	348	324	316	283	478	421	434	389	311	473
	山口 Yamaguchi	2,907	61	110	177	187	144	144	275	225	206	183	176	231
計 Total	16,239	340	516	879	884	781	762	1,350	1,171	1,097	993	839	1,215	
高松 Takamatsu	徳島 Tokushima	1,906	46	62	107	114	91	96	173	122	112	95	96	138
	香川 Kagawa	2,443	45	87	156	139	143	123	213	221	151	164	118	185
	愛媛 Ehime	2,986	67	102	167	157	162	132	258	190	152	156	136	263
	高知 Kochi	1,269	38	54	98	91	52	66	105	85	98	66	57	89
計 Total	8,604	196	305	528	501	448	417	749	618	513	481	407	675	
福岡 Fukuoka	福岡 Fukuoka	11,346	241	382	595	597	516	492	871	769	721	682	567	819
	佐賀 Saga	1,674	43	64	112	96	88	101	147	146	105	110	86	128
	長崎 Nagasaki	2,430	53	110	170	168	133	136	220	183	181	237	115	158
計 Total	15,450	337	556	877	861	737	729	1,238	1,098	1,007	1,029	768	1,105	
熊本 Kumamoto	熊本 Kumamoto	3,988	94	144	203	231	205	183	364	277	314	285	185	261
	大分 Oita	2,389	46	83	138	143	122	123	215	197	178	167	141	200
	宮崎 Miyazaki	2,825	68	99	195	164	148	158	281	238	215	202	151	217
	鹿児島 Kagoshima	4,045	92	171	299	241	248	210	348	325	284	294	179	302
	計 Total	13,247	300	497	835	779	723	674	1,208	1,037	991	948	656	980
沖縄 Okinawa	沖縄 Okinawa	3,571	65	64	119	119	141	125	245	240	201	194	166	276
全国計 Grand Total		338,122	7,878	9,554	16,316	15,364	13,807	13,170	24,025	21,327	19,002	17,815	15,284	24,440

(注) この表は、「(1) 所得階級別人員」を都道府県別に示したものである。
Note: This table shows "(1) Number of income earners by income range" by prefecture.

(単位：人)
(In persons)

1,200万円 以下 Less than 12 million yen	1,500万円 以下 Less than 15 million yen	2,000万円 以下 Less than 20 million yen	3,000万円 以下 Less than 30 million yen	5,000万円 以下 Less than 50 million yen	1億円 以下 Less than 0.1 billion yen	2億円 以下 Less than 0.2 billion yen	5億円 以下 Less than 0.5 billion yen	10億円 以下 Less than 1 billion yen	20億円 以下 Less than 2 billion yen	50億円 以下 Less than 5 billion yen	100億円 以下 Less than 10 billion yen	100億円 超 Over 10 billion yen	区 分 Type 国税局・都道府県 Regional Taxation Bureau/Prefecture
535	579	535	495	342	227	107	33	6	4	4	-	1	北海道 Hokkaido 札幌 Sapporo
100	110	91	84	61	27	6	4	1	1	-	-	-	青森 Aomori
129	140	149	128	95	43	16	6	3	-	2	-	-	岩手 Iwate
318	391	409	371	270	151	55	20	4	1	-	-	-	宮城 Miyagi
50	67	63	41	38	24	9	2	-	-	-	-	-	秋田 Akita
125	107	101	91	54	23	10	3	2	-	1	-	-	山形 Yamagata
248	313	287	265	179	71	25	14	3	1	3	1	-	福島 Fukushima
970	1,128	1,100	980	697	339	121	49	13	3	6	1	-	計 Total
369	423	470	468	336	173	50	22	4	-	1	-	-	茨城 Ibaraki
281	301	339	331	191	120	34	12	5	4	4	-	-	栃木 Tochigi
304	387	376	345	231	133	37	21	8	5	4	-	-	群馬 Gunma
1,158	1,358	1,710	1,909	1,629	1,125	365	112	23	9	6	-	-	埼玉 Saitama
234	238	245	238	169	78	18	17	3	1	-	-	-	新潟 Niigata
277	290	269	268	184	102	31	15	4	2	1	-	1	長野 Nagano
2,623	2,997	3,409	3,559	2,740	1,731	535	199	47	21	16	-	1	計 Total
984	1,175	1,301	1,468	1,229	719	301	99	26	10	8	1	-	千葉 Chiba
2,777	3,473	4,397	5,497	5,182	4,134	1,909	970	310	128	75	21	10	東京 Tokyo
1,657	2,063	2,420	2,996	2,522	1,557	592	242	39	20	13	1	-	東京 Tokyo
119	125	116	124	97	39	14	6	3	-	-	-	-	神奈川 Kanagawa
5,537	6,836	8,234	10,085	9,030	6,449	2,816	1,317	378	158	96	23	10	山梨 Yamanashi
127	129	167	124	115	51	15	10	8	-	-	-	-	計 Total
176	200	216	203	159	75	23	11	7	-	1	2	-	富山 Toyama
102	111	107	110	82	37	23	9	4	1	-	1	-	石川 Ishikawa
405	440	490	437	356	163	61	30	19	1	1	3	-	福井 Fukui
321	323	389	393	284	123	30	23	3	3	-	-	-	計 Total
777	834	960	923	652	388	115	35	11	6	2	1	-	岐阜 Gifu
1,489	1,881	2,366	2,724	2,094	1,258	400	160	43	22	14	2	2	静岡 Shizuoka
246	265	269	304	210	111	39	12	2	2	-	-	-	愛知 Aichi
2,833	3,303	3,984	4,344	3,240	1,880	584	230	59	32	16	3	2	三重 Mie
185	251	245	241	194	114	28	14	6	1	1	-	-	計 Total
374	449	551	587	472	321	131	49	11	7	4	-	-	滋賀 Shiga
1,102	1,273	1,632	1,749	1,447	1,092	397	165	55	15	6	2	1	京都 Kyoto
758	930	1,125	1,200	1,002	691	256	147	31	14	1	2	-	大阪 Osaka
220	268	281	349	247	145	46	18	5	2	-	-	-	兵庫 Hyogo
112	113	128	159	81	53	17	7	1	-	-	-	-	奈良 Nara
2,751	3,284	3,962	4,285	3,443	2,416	875	400	109	39	12	4	1	和歌山 Wakayama
58	63	58	45	40	13	6	4	-	-	1	-	-	計 Total
70	67	67	69	50	21	14	4	4	2	-	-	-	鳥取 Tottori
285	302	321	333	227	144	33	19	4	3	2	-	3	島根 Shimane
366	406	434	465	349	174	68	21	6	2	1	-	-	岡山 Okayama
155	151	165	137	96	62	18	1	3	-	-	-	-	広島 Hiroshima
934	989	1,045	1,049	762	414	139	49	17	7	4	-	3	山口 Yamaguchi
95	114	118	137	95	62	16	12	4	-	1	-	-	計 Total
108	128	155	137	85	50	16	9	6	2	2	-	-	徳島 Tokushima
186	201	204	204	138	73	27	10	1	-	-	-	-	香川 Kagawa
63	76	73	68	41	34	11	3	-	-	1	-	-	愛媛 Ehime
452	519	550	546	359	219	70	34	11	2	4	-	-	高知 Kochi
631	726	770	771	594	365	151	49	23	9	3	2	-	計 Total
73	79	91	82	75	29	10	6	2	1	-	-	-	福岡 Fukuoka
113	125	117	82	73	38	10	7	-	-	1	-	-	佐賀 Saga
817	930	978	935	742	432	171	62	25	10	4	2	-	長崎 Nagasaki
238	225	221	268	155	96	28	8	2	-	1	-	-	計 Total
128	121	141	113	66	47	15	4	-	-	1	-	-	熊本 Kumamoto
144	152	135	115	83	38	12	7	1	1	1	-	-	大分 Oita
198	250	193	181	123	73	24	5	4	1	-	-	-	宮崎 Miyazaki
708	748	690	677	427	254	79	24	7	2	3	-	-	鹿児島 Kagoshima
228	239	325	313	287	167	43	11	2	1	-	-	-	計 Total
18,793	21,992	25,302	27,705	22,425	14,691	5,601	2,438	693	280	166	36	18	沖縄 Okinawa
													全国計 Grand Total

(3) 都道府県別の人員 (その18) (他の区分に該当しない所得者: 還付申告をした者)

Income earners by prefecture (Part 18) (Other income earners: filing returns for refunds)

区分 Type		合計 Total	70万円	100万円	150万円	200万円	250万円	300万円	400万円	500万円	600万円	700万円	800万円	1,000万円
			以下 Less than 0.7 million yen	以下 Less than 1 million yen	以下 Less than 1.5 million yen	以下 Less than 2 million yen	以下 Less than 2.5 million yen	以下 Less than 3 million yen	以下 Less than 4 million yen	以下 Less than 5 million yen	以下 Less than 6 million yen	以下 Less than 7 million yen	以下 Less than 8 million yen	以下 Less than 10 million yen
札幌 Sapporo	北海道 Hokkaido	10,617	6,039	428	568	459	374	309	598	532	343	251	164	172
仙台 Sendai	青森 Aomori	2,215	1,046	65	128	103	92	108	170	159	115	88	40	36
	岩手 Iwate	2,380	993	102	153	116	119	115	213	174	104	63	56	54
	宮城 Miyagi	4,435	1,673	186	247	233	204	204	338	298	258	164	135	177
	秋田 Akita	1,564	620	79	119	98	83	87	136	118	75	41	32	26
	山形 Yamagata	2,340	1,198	98	141	118	98	102	153	121	110	64	28	43
	福島 Fukushima	3,624	1,343	177	254	235	182	185	332	243	190	125	80	96
	計 Total	16,558	6,873	707	1,042	903	778	801	1,342	1,113	852	545	371	164
関東信越 Kanto Shinetsu	茨城 Ibaraki	5,972	2,482	302	407	357	324	258	450	358	258	155	126	150
	栃木 Tochigi	3,878	1,632	217	279	243	186	162	293	220	172	93	66	93
	群馬 Gunma	4,190	1,837	210	303	281	203	177	295	264	160	115	69	68
	埼玉 Saitama	18,503	8,318	945	1,365	1,096	884	739	1,216	951	661	453	352	469
	新潟 Niigata	5,410	2,748	298	368	307	239	224	330	233	171	120	69	95
	長野 Nagano	5,354	2,773	283	368	290	233	186	308	238	172	122	85	96
	計 Total	43,307	19,790	2,255	3,090	2,574	2,069	1,746	2,892	2,264	1,594	1,058	767	971
東京 Tokyo	千葉 Chiba	18,222	8,213	911	1,272	1,066	832	737	1,202	915	667	474	340	432
	東京 Tokyo	56,103	25,509	3,032	3,934	3,119	2,479	1,975	3,173	2,419	1,830	1,378	1,047	1,528
	神奈川 Kanagawa	31,929	14,749	1,566	2,234	1,883	1,445	1,177	1,854	1,441	1,177	851	585	811
	山梨 Yamanashi	1,635	718	94	101	94	85	62	93	90	61	45	30	45
	計 Total	107,889	49,189	5,603	7,541	6,162	4,841	3,951	6,322	4,865	3,735	2,748	2,002	2,816
金沢 Kanazawa	富山 Toyama	3,885	1,953	185	271	187	174	146	225	189	183	94	65	70
	石川 Ishikawa	3,218	1,567	185	219	205	176	128	174	145	110	52	49	62
	福井 Fukui	2,425	1,083	119	188	145	106	110	153	133	106	56	50	52
	計 Total	9,528	4,603	489	678	537	456	384	552	467	399	202	164	184
名古屋 Nagoya	岐阜 Gifu	6,960	3,749	366	429	362	296	246	309	322	232	140	101	123
	静岡 Shizuoka	12,109	5,941	600	945	681	533	437	687	550	422	297	219	236
	愛知 Aichi	31,666	16,490	1,556	2,131	1,669	1,314	1,011	1,585	1,221	920	705	544	690
	三重 Mie	6,697	3,315	311	424	380	309	218	397	282	293	252	133	127
	計 Total	57,432	29,495	2,833	3,929	3,092	2,452	1,912	2,978	2,375	1,867	1,394	997	1,176
大阪 Osaka	滋賀 Shiga	3,899	1,827	199	277	243	173	136	245	226	145	98	62	87
	京都 Kyoto	9,107	4,773	451	607	481	367	303	471	368	308	186	130	197
	大阪 Osaka	28,572	14,517	1,424	1,911	1,525	1,178	971	1,661	1,303	870	590	470	566
	兵庫 Hyogo	21,138	10,758	1,040	1,446	1,132	895	733	1,123	918	712	471	334	435
	奈良 Nara	6,550	3,279	318	422	329	267	231	410	358	256	146	104	119
	和歌山 Wakayama	3,134	1,456	164	237	139	143	102	207	217	149	84	53	59
	計 Total	72,400	36,610	3,596	4,900	3,849	3,023	2,476	4,117	3,390	2,440	1,575	1,153	1,463
広島 Hiroshima	鳥取 Tottori	1,387	674	67	96	87	46	47	110	75	51	37	23	18
	島根 Shimane	1,617	752	64	94	65	62	54	112	106	106	62	40	44
	岡山 Okayama	5,556	2,676	283	434	298	221	183	325	314	239	149	102	105
	広島 Hiroshima	8,119	4,126	397	563	455	375	276	434	363	283	179	153	160
	山口 Yamaguchi	3,748	1,905	208	260	227	147	114	201	176	142	106	62	65
計 Total	20,427	10,133	1,019	1,447	1,132	851	674	1,182	1,034	821	533	380	392	
高松 Takamatsu	徳島 Tokushima	2,473	1,004	111	151	159	131	111	202	170	123	63	54	50
	香川 Kagawa	4,887	2,005	222	370	320	257	232	372	303	218	137	108	132
	愛媛 Ehime	3,589	1,834	156	216	204	149	149	226	171	114	86	47	76
	高知 Kochi	1,755	741	66	111	102	80	83	165	162	80	41	29	35
計 Total	12,704	5,584	555	848	785	617	575	965	806	535	327	238	293	
福岡 Fukuoka	福岡 Fukuoka	10,626	5,305	517	739	536	445	384	596	497	412	208	180	247
	佐賀 Saga	1,585	765	88	100	94	49	47	121	96	71	36	26	30
	長崎 Nagasaki	2,231	1,074	101	133	115	100	90	180	119	100	63	28	49
	計 Total	14,442	7,144	706	972	745	594	521	897	712	583	307	234	326
熊本 Kumamoto	熊本 Kumamoto	3,200	1,536	143	218	169	157	137	264	169	112	60	40	55
	大分 Oita	1,756	694	93	106	79	91	54	155	139	127	72	38	33
	宮崎 Miyazaki	1,745	669	83	116	89	86	88	142	170	88	65	42	38
	鹿児島 Kagoshima	2,278	903	122	172	121	102	106	202	163	110	63	51	47
	計 Total	8,979	3,802	441	612	458	436	385	763	641	437	260	171	173
沖縄 Okinawa	沖縄 Okinawa	1,471	418	57	98	72	78	84	194	188	87	75	29	35
全国計 Grand Total		375,754	179,680	18,689	25,725	20,768	16,569	13,818	22,802	18,387	13,693	9,275	6,670	8,433

(注) この表は、「(1) 所得階級別人員」を都道府県別に示したものである。
 Note: This table shows "(1) Number of income earners by income range" by prefecture.

(単位：人)
(In persons)

1,200万円 以下 Less than 12 million yen	1,500万円 以下 Less than 15 million yen	2,000万円 以下 Less than 20 million yen	3,000万円 以下 Less than 30 million yen	5,000万円 以下 Less than 50 million yen	1億円 以下 Less than 0.1 billion yen	2億円 以下 Less than 0.2 billion yen	5億円 以下 Less than 0.5 billion yen	10億円 以下 Less than 1 billion yen	20億円 以下 Less than 2 billion yen	50億円 以下 Less than 5 billion yen	100億円 以下 Less than 10 billion yen	100億円 超 Over 10 billion yen	区分 Type 国税局・都道府県 Regional Taxation Bureau/Prefecture	
108	84	62	66	28	23	4	4	1	-	-	-	-	北海道 Hokkaido	札幌 Sapporo
23	8	11	14	3	5	-	1	-	-	-	-	-	青森 Aomori	仙台 Sendai
32	33	19	18	12	1	1	1	1	-	-	-	-	岩手 Iwate	
87	96	58	43	25	5	1	1	2	-	-	-	-	宮城 Miyagi	
18	7	16	5	-	2	-	2	-	-	-	-	-	秋田 Akita	
20	15	15	9	7	-	-	-	-	-	-	-	-	山形 Yamagata	
48	36	37	33	18	9	-	1	-	-	-	-	-	福島 Fukushima	
228	195	156	122	65	22	2	6	3	-	-	-	-	計 Total	
81	77	78	51	34	17	5	1	-	-	-	1	-	茨城 Ibaraki	関東信越 Kanto Shinetsu
44	58	42	32	29	13	2	1	1	-	-	-	-	栃木 Tochigi	
50	48	44	31	11	12	8	3	1	-	-	-	-	群馬 Gunma	
259	260	215	155	89	53	17	4	2	-	-	-	-	埼玉 Saitama	
64	46	36	27	17	11	4	2	-	-	-	1	-	新潟 Niigata	
52	38	38	36	18	12	3	1	2	-	-	-	-	長野 Nagano	
550	527	453	332	198	118	39	12	6	-	-	2	-	計 Total	
300	291	227	174	101	40	23	3	1	1	-	-	-	千葉 Chiba	東京 Tokyo
1,061	971	951	772	491	261	106	52	11	3	1	-	-	東京 Tokyo	
533	508	449	324	193	101	30	15	3	-	-	-	-	神奈川 Kanagawa	
30	21	16	25	12	10	1	2	-	-	-	-	-	山梨 Yamanashi	
1,924	1,791	1,643	1,295	797	412	160	72	15	4	1	-	-	計 Total	
41	32	32	23	6	8	1	-	-	-	-	-	-	富山 Toyama	
42	34	28	21	7	9	3	2	-	-	-	-	-	石川 Ishikawa	
40	24	28	16	8	7	1	-	-	-	-	-	-	福井 Fukui	
123	90	88	60	21	24	5	2	-	-	-	-	-	計 Total	
73	58	59	57	22	10	4	2	-	-	-	-	-	岐阜 Gifu	名古屋 Nagoya
129	129	138	66	47	37	11	4	-	-	-	-	-	静岡 Shizuoka	
460	433	372	270	163	89	26	13	1	3	-	-	-	愛知 Aichi	
64	53	51	37	32	16	3	-	-	-	-	-	-	三重 Mie	
726	673	620	430	264	152	44	19	1	3	-	-	-	計 Total	
48	43	35	32	14	5	1	2	1	-	-	-	-	滋賀 Shiga	大阪 Osaka
118	104	97	50	52	31	9	4	-	-	-	-	-	京都 Kyoto	
372	333	354	240	151	78	47	6	3	1	1	-	-	大阪 Osaka	
269	274	232	189	96	45	22	10	3	1	-	-	-	兵庫 Hyogo	
81	62	63	55	28	13	4	4	1	-	-	-	-	奈良 Nara	
31	24	21	16	18	8	2	4	-	-	-	-	-	和歌山 Wakayama	
919	840	802	582	359	180	85	30	8	2	1	-	-	計 Total	
19	8	11	12	1	1	4	-	-	-	-	-	-	鳥取 Tottori	広島 Hiroshima
24	13	9	6	3	1	-	-	-	-	-	-	-	島根 Shimane	
56	53	45	40	16	13	2	2	-	-	-	-	-	岡山 Okayama	
102	70	73	52	36	13	6	2	1	-	-	-	-	広島 Hiroshima	
42	31	25	10	16	9	1	1	-	-	-	-	-	山口 Yamaguchi	
243	175	163	120	72	37	13	5	1	-	-	-	-	計 Total	
38	36	27	23	12	8	-	-	-	-	-	-	-	徳島 Tokushima	高松 Takamatsu
63	61	31	36	11	6	3	-	-	-	-	-	-	香川 Kagawa	
40	24	33	23	28	9	-	3	1	-	-	-	-	愛媛 Ehime	
19	18	6	5	7	3	2	-	-	-	-	-	-	高知 Kochi	
160	139	97	87	58	26	5	3	1	-	-	-	-	計 Total	
131	125	133	87	43	26	12	3	-	-	-	-	-	福岡 Fukuoka	福岡 Fukuoka
12	15	20	9	4	-	1	-	1	-	-	-	-	佐賀 Saga	
26	20	12	9	9	1	1	1	-	-	-	-	-	長崎 Nagasaki	
169	160	165	105	56	27	14	4	1	-	-	-	-	計 Total	
39	31	19	25	16	6	4	-	-	-	-	-	-	熊本 Kumamoto	熊本 Kumamoto
18	14	18	12	10	3	-	-	-	-	-	-	-	大分 Oita	
20	13	17	13	2	3	1	-	-	-	-	-	-	宮崎 Miyazaki	
33	29	19	19	8	4	4	-	-	-	-	-	-	鹿児島 Kagoshima	
110	87	73	69	36	16	9	-	-	-	-	-	-	計 Total	
16	12	11	10	2	4	-	1	-	-	-	-	-	沖縄 Okinawa	沖縄 Okinawa
5,276	4,773	4,333	3,278	1,956	1,041	380	158	37	9	2	2	-	全国計 Grand Total	

2-3 所得種類別人員、所得金額

Number of income earners by Income Type, and Amount of Income

(1) 所得種類別内訳
Breakdown by income type

区 分 Type	人員			申告納税額のある者			還付申告をした者		
	Number of taxpayers	Main	Secondary	Number of taxpayers who have income tax self-assessment	Main	Secondary	Number of filing returns for refund	Main	Secondary
	人 Person	人 Person	人 Person	人 Person	人 Person	人 Person	人 Person	人 Person	人 Person
事業所得 Operating income	4,532,210	3,770,645	761,565	1,947,913	1,623,112	324,801	1,178,234	832,336	345,898
うち営業等所得 Business income	3,846,403	3,416,485	429,918	1,633,968	1,463,867	170,101	959,148	753,439	205,709
うち農業所得 Farm income	685,807	354,160	331,647	313,945	159,245	154,700	219,086	78,897	140,189
利子所得 Interest income	19,063	1,979	17,084	10,703	828	9,875	6,421	456	5,965
配当所得 Dividend income	1,359,351	204,503	1,154,848	351,700	7,328	344,372	1,001,067	195,141	805,926
不動産所得 Real estate income	3,229,673	1,543,742	1,685,931	2,206,576	1,069,132	1,137,444	572,988	112,768	460,220
給与所得 Employment income	10,803,884	9,250,218	1,553,666	3,206,767	2,362,145	844,622	7,122,853	6,474,485	648,368
総合譲渡所得 Comprehensive capital gains	48,709	12,489	36,220	29,488	6,501	22,987	12,136	2,263	9,873
一時所得 Occasional income	222,373	67,381	154,992	138,318	41,913	96,405	61,809	11,515	50,294
雑所得 Miscellaneous income	9,159,917	6,087,833	3,072,084	2,563,670	833,800	1,729,870	5,768,071	4,592,052	1,176,019
(損益通算等による差額) Difference by aggregation of profit and loss, etc.)									
合 計 Total	29,375,180	20,938,790	8,436,390	10,455,135	5,944,759	4,510,376	15,723,579	12,221,016	3,502,563
分離短期譲渡所得 Short term separate capital gains	10,564	3,281	7,283	8,775	2,667	6,108	1,061	115	946
分離長期譲渡所得 Long term separate capital gains	264,722	206,335	58,387	245,988	196,605	49,383	9,824	2,696	7,128
株式等の譲渡所得等 Capital gains of stocks, etc.	666,367	219,901	446,466	257,804	80,122	177,682	391,700	130,830	260,870
山林所得 Timber income	3,219	1,062	2,157	2,066	618	1,448	748	178	570
退職所得 Retirement income	49,866	32,967	16,899	7,057	2,499	4,558	42,580	30,376	12,204
総 計 Grand Total	30,369,918	21,402,336	8,967,582	10,976,825	6,227,270	4,749,555	16,169,492	12,385,211	3,784,281

調査対象等：平成25年分の申告所得税について、平成26年3月31日までに申告又は処理（更正、決定等）した者の6月30日現在の総所得金額等を所得の種類別に区分して、人員、所得金額、損失の状況を示したものである。

(注) 1人で2以上の種類の所得を併有する場合は、各種類の所得のうち最も大きいものを「主たるもの」欄に、その他のものを「従たるもの」欄に、それぞれ該当する種類ごとに1人として掲げた。
また、所得金額は、主たるもの及び従たるものを区分することなく、各種類ごとの所得金額の合計額を掲げた。

Subject of survey: With respect to the persons who filed final returns or whose cases processed (correction or determination) were completed for 2013 by March 31, 2014, statistics of number of taxpayers, amount of income, total losses is shown by type of income composing total net income as of June 30, 2014.

Note: When one person has two or more types of income, for the income type which accounts for the largest part of his income the person is counted in the column of "Main" and for the other income types the person is also counted in "Secondary". Amount of income represents the total amount of income of each type without regarding the distinction between "Main" and "Secondary".

所得金額			(別掲) 損失額のある者 (Separate tabulation) Taxpayers with losses						区 分	
			申告納税額のある者	還付申告をした者	人員	申告納税額のある者	還付申告をした者	損失額計		
Amount of income	Number of taxpayers who have income tax self-assessment	Number of filing returns for refund	Number of taxpayers	Number of taxpayers who have income tax self-assessment	Number of filing returns for refund	Total losses	Number of taxpayers who have income tax self-assessment	Number of filing returns for refund	Type	
百万円 Million yen	百万円 Million yen	百万円 Million yen	人 Person	人 Person	人 Person	百万円 Million yen	百万円 Million yen	百万円 Million yen		
9,106,854	6,333,527	1,880,331	1,386,555	202,638	709,349	1,095,327	144,329	549,316	事業所得 Operating income	
8,325,934	5,733,867	1,776,536	776,327	65,584	329,972	775,053	73,054	362,296	うち営業等所得 Business income	
780,920	599,660	103,795	610,228	137,054	379,377	320,273	71,275	187,020	うち農業所得 Farm income	
12,128	9,965	1,682	-	-	-	-	-	-	利子所得 Interest income	
1,171,086	584,551	584,168	-	-	-	-	-	-	配当所得 Dividend income	
6,734,790	6,078,218	378,679	367,102	47,619	247,375	316,271	31,656	220,885	不動産所得 Real estate income	
40,687,595	15,726,144	24,101,447	-	-	-	-	-	-	給与所得 Employment income	
89,998	60,167	22,210	32,488	10,394	18,184	82,680	15,483	62,368	総合譲渡所得 Comprehensive capital gains	
278,689	221,258	42,294	-	-	-	-	-	-	一時所得 Occasional income	
10,239,284	2,946,264	7,025,227	-	-	-	-	-	-	雑所得 Miscellaneous income	
709,003	62,961	253,752				1,665,323	442,862	1,087,820	(損益通算等による差額) (Difference by aggregation of profit and loss, etc.)	
69,029,427	32,023,055	34,289,790	1,786,145	260,651	974,908	3,159,600	634,331	1,920,389	合 計 Total	
43,749	41,511	1,318	1,829	807	650	-	-	-	分離短期譲渡所得 Short term separate capital gains	
3,391,466	3,358,728	20,457	24,377	5,591	15,278	-	-	-	分離長期譲渡所得 Long term separate capital gains	
4,886,327	3,734,925	1,125,855	-	-	-	-	-	-	株式等の譲渡所得等 Capital gains of stocks, etc.	
3,712	3,092	438	300	89	173	-	-	-	山林所得 Timber income	
220,459	61,191	158,478	-	-	-	-	-	-	退職所得 Retirement income	
77,575,140	39,222,503	35,596,336	1,812,651	267,138	991,009	3,159,600	634,331	1,920,389	総 計 Grand Total	

(2) 所得種類別人員、所得金額の累年比較 (その1) (合計)
Yearly comparison of numbers of income earners by income type and amount of income (Part 1: Total)① 人 員
Number of taxpayers(単位: 人)
(In persons)

区 分 Type	平成21年分 2009		平成22年分 2010		平成23年分 2011		平成24年分 2012		平成25年分 2013	
	主たるもの Main	従たるもの Secondary	主たるもの Main	従たるもの Secondary	主たるもの Main	従たるもの Secondary	主たるもの Main	従たるもの Secondary	主たるもの Main	従たるもの Secondary
事業所得 Operating income	3,943,857	外 Excluding 1,495,517 832,009	3,813,141	外 Excluding 1,507,499 754,599	3,821,736	外 Excluding 1,422,124 785,465	3,804,981	外 Excluding 1,364,847 792,331	3,770,645	外 Excluding 1,386,555 761,565
うち 営業等所得 Business income	3,571,986	815,166 439,767	3,456,280	795,980 425,729	3,450,398	801,314 422,253	3,432,266	783,314 420,997	3,416,485	776,327 429,918
うち 農業所得 Farm income	371,871	680,351 392,242	356,861	711,519 328,870	371,338	620,810 363,212	372,715	581,533 371,334	354,160	610,228 331,647
利子所得 Interest income	1,914	16,142	1,867	16,023	1,908	15,897	1,844	15,995	1,979	17,084
配当所得 Dividend income	161,674	845,726	185,149	967,755	194,506	987,529	196,354	1,023,853	204,503	1,154,848
不動産所得 Real estate income	1,558,264	378,043 1,741,572	1,546,126	380,946 1,703,908	1,546,975	387,115 1,676,830	1,550,615	375,786 1,668,796	1,543,742	367,102 1,685,931
給与所得 Employment income	9,759,807	1,597,388	9,272,226	1,567,752	9,455,154	1,513,940	9,331,450	1,512,813	9,250,218	1,553,666
総合譲渡所得 Comprehensive capital gains	7,856	35,910 22,047	7,959	32,899 25,190	9,869	29,222 29,323	10,060	31,486 30,071	12,489	32,488 36,220
一時所得 Occasional income	76,668	214,737	68,746	216,456	63,794	163,420	64,707	145,903	67,381	154,992
雑所得 Miscellaneous income	7,914,446	2,818,360	7,999,139	2,843,650	6,511,605	2,884,295	6,265,339	2,945,968	6,087,833	3,072,084
合 計 Total	23,424,486	1,909,470 8,087,981	22,894,353	1,921,344 8,095,333	21,605,547	1,838,461 8,056,699	21,225,350	1,772,119 8,135,730	20,938,790	1,786,145 8,436,390
分離短期譲渡所得 Short term separate capital gains	2,987	2,577 6,749	2,972	2,408 6,920	2,834	1,969 6,191	2,812	1,951 6,442	3,281	1,829 7,283
分離長期譲渡所得 Long term separate capital gains	142,871	26,832 45,013	156,762	24,785 47,011	166,869	21,592 47,142	186,549	22,209 52,068	206,335	24,377 58,387
株式等の譲渡所得等 Capital gains of stocks, etc.	57,892	203,154	55,924	209,678	40,627	170,769	43,102	188,033	219,901	446,466
山林所得 Timber income	1,000	423 2,193	1,121	323 2,190	1,207	371 2,290	970	270 2,010	1,062	300 2,157
退職所得 Retirement income	44,665	20,479	38,867	17,445	36,410	18,001	36,116	18,523	32,967	16,899
総 計 Grand Total	23,673,901	1,939,302 8,365,569	23,149,999	1,948,860 8,378,577	21,853,494	1,862,393 8,301,092	21,494,899	1,796,549 8,402,806	21,402,336	1,812,651 8,967,582

(注) 1 この表は、「(1)所得種類別内訳」の累年比較を示したものである。
2 外書は、損失額のある者の人員を掲げた。
3 平成23年分以前については、3月31日現在の課税事績を示している。

Note: 1 This table shows yearly comparison of "(1) Breakdown by income type".
2 "Excluding" shows the amount of losses of those who have losses.
3 Taxation for Income Tax until 2011 is shown as of March 31.

② 所得金額

Amount of income

(単位：百万円)
(In millions of yen)

区 分 Type	平成21年分 2009		平成22年分 2010		平成23年分 2011		平成24年分 2012		平成25年分 2013	
	外 Excluding		外 Excluding		外 Excluding		外 Excluding		外 Excluding	
事業所得 Operating income	1,256,573	8,873,884	1,209,192	8,676,555	1,165,169	8,818,280	1,761,682	9,056,260	1,095,327	9,106,854
うち営業等所得 Business income	906,965	8,158,354	845,263	7,954,976	837,296	8,033,064	1,455,825	8,193,998	775,053	8,325,934
うち農業所得 Farm income	349,608	715,530	363,928	721,579	327,872	785,216	305,857	862,262	320,273	780,920
利子所得 Interest income	-	10,035	-	9,515	-	10,037	-	10,681	-	12,128
配当所得 Dividend income	-	660,478	-	767,232	-	822,332	-	893,288	-	1,171,086
不動産所得 Real estate income	325,628	6,953,189	315,974	6,744,690	440,800	6,648,896	321,771	6,678,056	316,271	6,734,790
給与所得 Employment income	-	41,142,766	-	39,498,800	-	40,336,301	-	39,985,486	-	40,687,595
総合譲渡所得 Comprehensive capital gains	77,408	72,391	74,738	175,900	72,777	77,483	95,465	70,752	82,680	89,998
一時所得 Occasional income	-	452,033	-	294,062	-	583,063	-	260,285	-	278,689
雑所得 Miscellaneous income	-	13,146,116	-	13,400,093	-	11,009,157	-	10,334,537	-	10,239,284
(損益通算等による差額) (Difference by aggregation of profit and loss, etc.)	934,030	886,833	1,342,071	837,534	1,532,212	922,725	903,793	1,426,132	1,665,323	709,003
合 計 Total	2,593,639	72,197,726	2,941,974	70,404,382	3,210,958	69,228,275	3,082,710	68,715,477	3,159,600	69,029,427
分離短期譲渡所得 Short term separate capital gains	-	29,991	-	29,899	-	30,144	-	30,541	-	43,749
分離長期譲渡所得 Long term separate capital gains	-	2,094,784	-	2,443,375	-	2,734,085	-	3,048,553	-	3,391,466
株式等の譲渡所得等 Capital gains of stocks, etc.	-	1,174,109	-	1,033,661	-	1,125,580	-	1,456,837	-	4,886,327
山林所得 Timber income	-	5,596	-	3,809	-	4,048	-	3,218	-	3,712
退職所得 Retirement income	-	278,996	-	239,192	-	237,035	-	244,213	-	220,459
総 計 Grand Total	2,593,639	75,781,202	2,941,974	74,154,317	3,210,958	73,359,167	3,082,710	73,498,839	3,159,600	77,575,140

- (注) 1 この表は、「(1)所得種類別内訳」の累年比較を示したものである。
2 外書は、損失額のある者の損失額を掲げた。
3 平成23年分以前については、3月31日現在の課税実績を示している。

Note: 1 This table shows yearly comparison of "(1) Breakdown by income type".
2 "Excluding" shows the amount of losses of those who have losses.
3 Taxation for Income Tax until 2011 is shown as of March 31.

(2) 所得種類別人員、所得金額の累年比較 (その2) (申告納税額のある者)

Yearly comparison of numbers of income earners by income type and amount of income (Part2: Taxpayers who have income tax self-assessment)

① 人 員

(単位: 人)

Number of taxpayers

(In persons)

区 分 Type	平成21年分 2009		平成22年分 2010		平成23年分 2011		平成24年分 2012		平成25年分 2013	
	主たるもの Main	従たるもの Secondary	主たるもの Main	従たるもの Secondary	主たるもの Main	従たるもの Secondary	主たるもの Main	従たるもの Secondary	主たるもの Main	従たるもの Secondary
事業所得 Operating income	1,477,560	外 Excluding 212,252 349,711	1,434,760	外 Excluding 212,879 311,788	1,546,867	外 Excluding 194,689 331,018	1,602,765	外 Excluding 194,340 343,004	1,623,112	外 Excluding 202,638 324,801
うち営業等所得 Business income	1,344,470	64,554 173,195	1,298,319	63,568 165,243	1,387,468	61,804 162,981	1,428,401	62,714 164,743	1,463,867	65,584 170,101
うち農業所得 Farm income	133,090	147,698 176,516	136,441	149,311 146,545	159,399	132,885 168,037	174,364	131,626 178,261	159,245	137,054 154,700
利子所得 Interest income	681	9,081	658	8,975	737	8,840	748	9,018	828	9,875
配当所得 Dividend income	6,117	260,093	6,158	289,062	5,995	289,770	6,041	305,177	7,328	344,372
不動産所得 Real estate income	1,080,147	46,373 1,202,534	1,060,604	47,086 1,161,421	1,055,447	45,444 1,128,879	1,068,601	45,096 1,129,140	1,069,132	47,619 1,137,444
給与所得 Employment income	2,392,036	876,589	2,288,516	855,667	2,302,227	818,574	2,314,451	819,533	2,362,145	844,622
総合譲渡所得 Comprehensive capital gains	2,673	11,984 12,428	3,323	10,882 14,379	4,981	9,588 18,061	4,690	10,153 18,808	6,501	10,394 22,987
一時所得 Occasional income	43,530	132,829	37,983	131,328	37,679	102,098	39,429	90,658	41,913	96,405
雑所得 Miscellaneous income	2,015,008	1,630,179	2,012,234	1,628,160	937,852	1,620,251	855,290	1,668,520	833,800	1,729,870
合 計 Total	7,017,752	270,609 4,473,444	6,844,236	270,847 4,400,780	5,891,785	249,721 4,317,491	5,892,015	249,589 4,383,858	5,944,759	260,651 4,510,376
分離短期譲渡所得 Short term separate capital gains	2,248	1,044 5,449	2,252	971 5,581	2,215	881 5,089	2,218	900 5,342	2,667	807 6,108
分離長期譲渡所得 Long term separate capital gains	135,041	4,656 38,195	149,010	5,194 39,720	159,630	4,532 40,006	178,439	4,932 44,337	196,605	5,591 49,383
株式等の譲渡所得等 Capital gains of stocks, etc.	17,371	70,950	22,290	72,786	14,379	54,735	16,601	62,073	80,122	177,682
山林所得 Timber income	530	117 1,554	631	76 1,443	715	78 1,530	557	72 1,335	618	89 1,448
退職所得 Retirement income	3,119	4,700	2,726	4,281	2,518	4,452	2,672	4,719	2,499	4,558
総 計 Grand Total	7,176,061	276,426 4,594,292	7,021,145	277,088 4,524,591	6,071,242	255,212 4,423,303	6,092,502	255,493 4,501,664	6,227,270	267,138 4,749,555

② 所得金額

Amount of income

(単位：百万円)
(In millions of yen)

区 分 Type	平成21年分 2009		平成22年分 2010		平成23年分 2011		平成24年分 2012		平成25年分 2013	
	外 Excluding		外 Excluding		外 Excluding		外 Excluding		外 Excluding	
事業所得 Operating income	141,535	5,699,597	141,346	5,608,755	134,598	5,927,617	135,467	6,221,123	144,329	6,333,527
うち営業等所得 Business income	70,490	5,202,416	68,428	5,083,709	65,942	5,337,394	67,539	5,547,543	73,054	5,733,867
うち農業所得 Farm income	71,045	497,181	72,919	525,046	68,656	590,223	67,928	673,580	71,275	599,660
利子所得 Interest income	-	8,010	-	7,669	-	7,852	-	8,574	-	9,965
配当所得 Dividend income	-	411,536	-	428,992	-	451,782	-	506,107	-	584,551
不動産所得 Real estate income	27,009	6,314,393	27,504	6,100,026	27,351	5,990,620	27,626	6,036,163	31,656	6,078,218
給与所得 Employment income	-	15,014,003	-	14,480,250	-	14,533,695	-	14,716,589	-	15,726,144
総合譲渡所得 Comprehensive capital gains	13,325	42,049	11,849	36,863	11,939	50,092	30,056	44,384	15,483	60,167
一時所得 Occasional income	-	374,686	-	224,462	-	237,755	-	202,792	-	221,258
雑所得 Miscellaneous income	-	4,793,985	-	4,762,401	-	3,036,438	-	2,845,582	-	2,946,264
(損益通算等による差額) Miscellaneous income (Difference by aggregation of profit and loss, etc.)	311,592	70,228	241,877	71,043	242,097	66,818	218,047	77,644	442,862	62,961
合計 Total	493,462	32,728,488	422,575	31,720,459	415,986	30,302,669	411,196	30,658,958	634,331	32,023,055
分離短期譲渡所得 Short term separate capital gains	-	28,503	-	28,276	-	28,722	-	29,057	-	41,511
分離長期譲渡所得 Long term separate capital gains	-	2,076,634	-	2,424,926	-	2,710,593	-	3,024,491	-	3,358,728
株式等の譲渡所得等 Capital gains of stocks, etc.	-	978,707	-	887,646	-	992,325	-	1,328,162	-	3,734,925
山林所得 Timber income	-	5,042	-	3,151	-	3,376	-	2,714	-	3,092
退職所得 Retirement income	-	62,544	-	53,891	-	57,315	-	62,274	-	61,191
総計 Grand Total	493,462	35,879,918	422,575	35,118,349	415,986	34,094,999	411,196	35,105,655	634,331	39,222,503

(2) 所得種類別人員、所得金額の累年比較 (その3) (還付申告をした者)
Yearly comparison of numbers of income earners by income type and amount of income (Part3: Filing returns for refund)

① 人 員

(単位: 人)

Number of taxpayers

(In persons)

区 分 Type	平成21年分 2009		平成22年分 2010		平成23年分 2011		平成24年分 2012		平成25年分 2013	
	主たるもの Main	従たるもの Secondary	主たるもの Main	従たるもの Secondary	主たるもの Main	従たるもの Secondary	主たるもの Main	従たるもの Secondary	主たるもの Main	従たるもの Secondary
事業所得 Operating income	848,553	361,312	834,999	331,693	833,748	354,072	836,191	354,755	832,336	345,898
うち 営業等所得 Business income	760,472	201,257	751,328	197,021	750,767	201,432	756,348	201,472	753,439	205,709
うち 農業所得 Farm income	88,081	160,055	83,671	134,672	82,981	152,640	79,843	153,283	78,897	140,189
利子所得 Interest income	538	5,613	512	5,614	453	5,730	470	5,735	456	5,965
配当所得 Dividend income	153,118	581,302	175,825	673,316	185,874	693,239	187,916	714,769	195,141	805,926
不動産所得 Real estate income	105,665	435,941	109,561	438,039	114,994	453,055	114,213	448,734	112,768	460,220
給与所得 Employment income	6,827,572	650,512	6,461,445	641,600	6,709,551	633,716	6,589,981	634,304	6,474,485	648,368
総合譲渡所得 Comprehensive capital gains	1,719	6,745	1,763	7,537	1,843	8,118	1,904	8,135	2,263	9,873
一時所得 Occasional income	14,342	66,509	13,697	69,128	12,768	51,243	12,004	46,624	11,515	50,294
雑所得 Miscellaneous income	4,964,841	1,019,686	5,010,213	1,044,931	4,875,927	1,097,630	4,761,217	1,113,519	4,592,052	1,176,019
合 計 Total	12,916,348	3,127,620	12,608,015	3,211,858	12,735,158	3,296,803	12,503,896	3,326,575	12,221,016	3,502,563
分離短期譲渡所得 Short term separate capital gains	137	983	105	1,027	110	891	122	884	115	946
分離長期譲渡所得 Long term separate capital gains	1,375	4,984	1,410	5,495	1,557	5,594	1,807	6,027	2,696	7,128
株式等の譲渡所得等 Capital gains of stocks, etc.	33,706	122,644	26,970	128,543	20,965	109,532	22,550	120,553	130,830	260,870
山林所得 Timber income	165	482	173	552	221	586	165	515	178	570
退職所得 Retirement income	41,355	15,456	35,970	12,952	33,772	13,371	33,308	13,636	30,376	12,204
総 計 Grand Total	12,993,086	3,272,169	12,672,643	3,360,427	12,791,783	3,426,777	12,561,848	3,468,190	12,385,211	3,784,281

② 所得金額

Amount of income

(単位：百万円)
(In millions of yen)

区 分 Type	平成21年分 2009		平成22年分 2010		平成23年分 2011		平成24年分 2012		平成25年分 2013	
	外 Excluding		外 Excluding		外 Excluding		外 Excluding		外 Excluding	
事業所得 Operating income	564,142	1,932,580	566,820	1,884,600	558,236	1,867,343	532,642	1,878,107	549,316	1,880,331
うち営業等所得 Business income	369,055	1,819,358	355,162	1,781,879	370,953	1,759,071	358,231	1,770,078	362,296	1,776,536
うち農業所得 Farm income	195,087	113,222	211,658	102,721	187,284	108,272	174,411	108,029	187,020	103,795
利子所得 Interest income	-	1,547	-	1,447	-	1,695	-	1,684	-	1,682
配当所得 Dividend income	-	246,224	-	335,241	-	367,986	-	385,038	-	584,168
不動産所得 Real estate income	230,333	337,193	222,473	343,245	341,741	359,870	226,542	356,074	220,885	378,679
給与所得 Employment income	-	24,910,936	-	23,874,897	-	24,862,925	-	24,351,255	-	24,101,447
総合譲渡所得 Comprehensive capital gains	59,063	22,150	57,809	28,347	57,014	22,606	60,220	20,881	62,368	22,210
一時所得 Occasional income	-	53,956	-	50,174	-	46,743	-	42,126	-	42,294
雑所得 Miscellaneous income	-	7,768,548	-	8,163,165	-	7,682,800	-	7,235,662	-	7,025,227
(損益通算等による差額) Difference by aggregation of profit and loss, etc.)	521,652	285,145	887,245	269,898	872,933	391,256	550,364	262,458	1,087,820	253,752
合計 Total	1,375,192	35,558,279	1,734,348	34,951,013	1,829,925	35,603,224	1,369,768	34,533,286	1,920,389	34,289,790
分離短期譲渡所得 Short term separate capital gains	-	940	-	1,000	-	980	-	968	-	1,318
分離長期譲渡所得 Long term separate capital gains	-	10,121	-	10,748	-	14,555	-	15,303	-	20,457
株式等の譲渡所得等 Capital gains of stocks, etc.	-	173,817	-	133,905	-	122,046	-	122,471	-	1,125,855
山林所得 Timber income	-	348	-	414	-	461	-	325	-	438
退職所得 Retirement income	-	214,933	-	183,981	-	178,896	-	180,859	-	158,478
総計 Grand Total	1,375,192	35,958,438	1,734,348	35,281,061	1,829,925	35,920,162	1,369,768	34,853,212	1,920,389	35,596,336

(3) 都道府県別の人員、所得金額(その1) (合計)

Number of income earners and amount of income by prefecture (Part 1 : Total)

所得種類 Income type		合 計 Total			事 業 所 得 Operating income		
		人 員 Number of taxpayers	主たるもの Main	所得金額 Amount of income	人 員 Number of taxpayers	主たるもの Main	所得金額 Amount of income
国税局・都道府県 Regional Taxation Bureau / Prefecture							
札幌 Sapporo	北海道 Hokkaido	1,131,832	811,653	2,417,018	175,418	156,843	410,639
仙台 Sendai	青森 Aomori	287,180	213,557	522,562	58,491	46,622	99,304
	岩手 Iwate	339,372	240,807	604,638	62,373	41,762	96,601
	宮城 Miyagi	573,532	412,276	1,277,279	91,660	64,093	169,014
	秋田 Akita	260,352	183,907	440,575	52,213	34,782	73,341
	山形 Yamagata	303,187	204,676	519,973	60,303	43,129	91,316
	福島 Fukushima	448,567	309,049	910,500	85,243	60,173	152,745
	計 Total	2,212,190	1,564,272	4,275,527	410,283	290,561	682,321
関東信越 Kanto Shinetsu	茨城 Ibaraki	662,437	484,564	1,496,067	108,871	86,876	205,051
	栃木 Tochigi	443,995	314,578	1,001,304	76,715	60,134	139,775
	群馬 Gunma	441,565	315,025	983,935	74,741	63,400	138,562
	埼玉 Saitama	1,657,747	1,193,516	4,284,286	213,290	184,605	450,413
	新潟 Niigata	578,915	394,116	1,086,178	95,918	70,419	151,283
	長野 Nagano	542,480	371,822	1,051,148	86,851	67,645	143,976
	計 Total	4,327,139	3,073,621	9,902,918	656,386	533,079	1,229,061
東京 Tokyo	千葉 Chiba	1,449,185	1,044,832	3,862,397	185,739	156,494	374,862
	東京 Tokyo	3,880,054	2,665,822	15,024,091	473,670	413,869	1,321,017
	神奈川 Kanagawa	2,280,030	1,610,153	6,841,446	237,111	205,455	557,998
	山梨 Yamanashi	206,230	149,554	418,240	43,138	35,927	72,981
	計 Total	7,815,499	5,470,361	26,146,174	939,658	811,745	2,326,858
金沢 Kanazawa	富山 Toyama	284,703	187,697	555,793	47,318	32,969	82,961
	石川 Ishikawa	285,605	195,362	614,981	47,471	38,406	89,578
	福井 Fukui	206,503	136,622	416,294	37,213	27,985	57,951
	計 Total	776,811	519,681	1,587,068	132,002	99,360	230,490
名古屋 Nagoya	岐阜 Gifu	530,875	366,651	1,120,553	82,028	67,905	159,860
	静岡 Shizuoka	957,716	652,984	2,148,162	144,912	122,890	298,433
	愛知 Aichi	1,844,012	1,252,826	5,084,808	230,676	198,432	577,751
	三重 Mie	442,057	313,282	978,766	65,479	55,361	140,986
	計 Total	3,774,660	2,585,743	9,332,289	523,095	444,588	1,177,031
大阪 Osaka	滋賀 Shiga	327,214	229,370	754,527	47,506	36,653	89,998
	京都 Kyoto	612,130	429,863	1,523,774	94,107	82,157	172,445
	大阪 Osaka	1,898,784	1,374,529	5,121,113	307,105	275,390	614,185
	兵庫 Hyogo	1,292,852	928,410	3,445,624	177,960	153,334	371,325
	奈良 Nara	325,033	230,637	822,150	44,525	38,615	80,972
	和歌山 Wakayama	227,167	164,948	469,047	50,989	43,621	87,664
計 Total	4,683,180	3,357,757	12,136,235	722,192	629,770	1,416,588	
広島 Hiroshima	鳥取 Tottori	140,403	99,396	250,086	23,628	18,353	35,746
	島根 Shimane	183,657	125,444	321,808	31,924	22,769	46,351
	岡山 Okayama	454,922	315,827	982,475	64,699	52,021	109,798
	広島 Hiroshima	711,821	491,751	1,543,858	94,963	77,744	183,551
	山口 Yamaguchi	359,374	253,938	680,209	54,558	44,069	93,420
計 Total	1,850,177	1,286,356	3,778,436	269,772	214,956	468,867	
高松 Takamatsu	徳島 Tokushima	161,131	115,180	356,691	28,949	24,385	45,912
	香川 Kagawa	240,591	161,870	501,999	34,791	27,892	60,448
	愛媛 Ehime	291,958	205,872	597,002	51,803	43,178	80,884
	高知 Kochi	154,886	110,821	300,972	32,857	28,080	53,788
計 Total	848,566	593,743	1,756,665	148,400	123,535	241,032	
福岡 Fukuoka	福岡 Fukuoka	1,061,389	770,422	2,497,872	180,543	154,902	328,026
	佐賀 Saga	208,860	148,205	381,973	41,493	31,321	68,501
	長崎 Nagasaki	301,288	221,999	565,470	59,127	49,878	94,800
	計 Total	1,571,537	1,140,626	3,445,315	281,163	236,101	491,326
熊本 Kumamoto	熊本 Kumamoto	376,158	269,880	752,208	75,193	62,194	127,475
	大分 Oita	231,078	166,499	459,653	42,897	35,105	65,630
	宮崎 Miyazaki	221,540	163,005	431,407	48,735	41,899	80,782
	鹿児島 Kagoshima	317,361	228,242	630,097	64,045	52,850	97,335
	計 Total	1,146,137	827,626	2,273,365	230,870	192,048	371,223
沖縄 Okinawa	沖縄 Okinawa	232,190	170,897	524,131	42,971	38,059	61,418
全国計 Grand Total		30,369,918	21,402,336	77,575,140	4,532,210	3,770,645	9,106,854

(注) この表は、「(1)所得種類別内訳」を都道府県別に示したものである。

Note : This table shows "(1) Breakdown by income type" by prefecture.

営業等所得 Business income			農業所得 Farm income			利子所得 Interest income			所得種類 Income type 国税局・都道府県 Regional Taxation Bureau /Prefecture	
人 員 Number of taxpayers	主たるもの Main	所得金額 Amount of income	人 員 Number of taxpayers	主たるもの Main	所得金額 Amount of income	人 員 Number of taxpayers	主たるもの Main	所得金額 Amount of income		
人 Person	人 Person	百万円 Million yen	人 Person	人 Person	百万円 Million yen	人 Person	人 Person	百万円 Million yen		
141,521	126,842	289,216	33,897	30,001	121,424	542	63	217	北海道 Hokkaido	札幌 Sapporo
37,613	33,510	75,976	20,878	13,112	23,328	64	5	21	青森 Aomori	仙台 Sendai
37,899	31,629	79,274	24,474	10,133	17,327	126	11	52	岩手 Iwate	
63,028	54,958	147,943	28,632	9,135	21,072	195	25	101	宮城 Miyagi	
29,322	25,536	55,335	22,891	9,246	18,006	78	4	15	秋田 Akita	
34,875	30,941	66,170	25,428	12,188	25,146	141	5	26	山形 Yamagata	
52,461	46,429	118,032	32,782	13,744	34,713	154	26	71	福島 Fukushima	
255,198	223,003	542,730	155,085	67,558	139,591	758	76	285	計 Total	
81,542	72,783	170,055	27,329	14,093	34,996	257	31	189	茨城 Ibaraki	関東信越 Kanto Shinetsu
55,291	49,353	112,529	21,424	10,781	27,246	202	31	125	栃木 Tochigi	
60,581	54,413	116,896	14,160	8,987	21,666	226	28	121	群馬 Gunma	
199,393	177,326	436,718	13,897	7,279	13,695	826	75	320	埼玉 Saitama	
66,134	58,496	125,720	29,784	11,923	25,563	262	21	75	新潟 Niigata	
63,634	56,024	118,427	23,217	11,621	25,549	310	24	124	長野 Nagano	
526,575	468,395	1,080,347	129,811	64,684	148,714	2,083	210	954	計 Total	
158,931	140,853	345,008	26,808	15,641	29,854	872	120	515	千葉 Chiba	東京 Tokyo
469,742	412,697	1,318,368	3,928	1,172	2,649	5,418	465	4,664	東京 Tokyo	
230,487	202,450	550,528	6,624	3,005	7,470	1,803	201	1,068	神奈川 Kanagawa	
32,897	29,567	62,479	10,241	6,360	10,502	81	14	34	山梨 Yamanashi	
892,057	785,567	2,276,383	47,601	26,178	50,475	8,174	800	6,282	計 Total	
33,269	29,550	75,384	14,049	3,419	7,577	130	12	40	富山 Toyama	金沢 Kanazawa
39,764	35,637	83,949	7,707	2,769	5,629	156	15	72	石川 Ishikawa	
28,498	25,356	53,209	8,715	2,629	4,743	134	9	43	福井 Fukui	
101,531	90,543	212,541	30,471	8,817	17,949	420	36	155	計 Total	
71,085	63,787	150,623	10,943	4,118	9,237	252	32	165	岐阜 Gifu	名古屋 Nagoya
125,267	111,162	274,303	19,645	11,728	24,131	540	64	278	静岡 Shizuoka	
210,002	187,101	546,239	20,674	11,331	31,513	1,133	108	642	愛知 Aichi	
58,356	52,223	134,577	7,123	3,138	6,409	188	19	136	三重 Mie	
464,710	414,273	1,105,741	58,385	30,315	71,290	2,113	223	1,221	三 計 Total	
39,669	34,300	83,928	7,837	2,353	6,070	152	15	73	滋賀 Shiga	大阪 Osaka
89,273	79,763	168,688	4,834	2,394	3,756	400	44	305	京都 Kyoto	
303,512	273,609	611,166	3,593	1,781	3,018	900	107	653	大阪 Osaka	
165,894	148,419	362,648	12,066	4,915	8,677	755	99	726	兵庫 Hyogo	
41,242	36,588	77,965	3,283	2,027	3,007	153	22	95	奈良 Nara	
39,090	35,126	73,718	11,899	8,495	13,946	64	8	22	和歌山 Wakayama	
678,680	607,805	1,378,112	43,512	21,965	38,476	2,424	295	1,874	計 Total	
16,897	14,952	29,918	6,731	3,401	5,828	73	4	15	鳥取 Tottori	広島 Hiroshima
23,148	19,913	41,953	8,776	2,856	4,398	75	8	13	島根 Shimane	
53,651	47,360	102,836	11,048	4,661	6,962	228	18	105	岡山 Okayama	
85,007	74,258	178,586	9,956	3,486	4,965	377	35	181	広島 Hiroshima	
46,700	40,970	89,018	7,858	3,099	4,403	162	15	58	山口 Yamaguchi	
225,403	197,453	442,311	44,369	17,503	26,556	915	80	372	計 Total	
22,715	20,322	38,563	6,234	4,063	7,349	47	5	28	徳島 Tokushima	
28,507	25,171	55,026	6,284	2,721	5,423	169	12	61	香川 Kagawa	
40,847	36,633	70,211	10,956	6,545	10,673	100	13	75	愛媛 Ehime	
24,497	21,819	43,828	8,360	6,261	9,960	56	9	13	高知 Kochi	
116,566	103,945	207,627	31,834	19,590	33,405	372	39	176	計 Total	
158,487	143,000	302,884	22,056	11,902	25,142	487	57	198	福岡 Fukuoka	福岡 Fukuoka
26,898	23,988	54,031	14,595	7,333	14,470	54	5	20	佐賀 Saga	
48,039	42,931	82,502	11,088	6,947	12,298	122	18	108	長崎 Nagasaki	
233,424	209,919	439,416	47,739	26,182	51,910	663	80	326	計 Total	
52,625	46,885	90,140	22,568	15,309	37,336	157	19	63	熊本 Kumamoto	熊本 Kumamoto
33,896	30,323	58,624	9,001	4,782	7,006	105	11	25	大分 Oita	
36,399	33,090	63,393	12,336	8,809	17,390	81	8	33	宮崎 Miyazaki	
49,074	43,364	81,075	14,971	9,486	16,261	143	14	40	鹿児島 Kagoshima	
171,994	153,662	293,231	58,876	38,386	77,991	486	52	161	計 Total	
38,744	35,078	58,279	4,227	2,981	3,139	113	25	105	沖縄 Okinawa	沖縄 Okinawa
3,846,403	3,416,485	8,325,934	685,807	354,160	780,920	19,063	1,979	12,128	全国計 Grand Total	

(3) 都道府県別の人員、所得金額(その2)(合計)

Number of income earners and amount of income by prefecture (Part 2 : Total)

国税局・都道府県 Regional Taxation Bureau / Prefecture		所得種類 Income type			配当所得 Dividend income			不動産所得 Real estate income			給与所得 Employment income		
		人員 Number of taxpayers		所得金額 Amount of income	人員 Number of taxpayers		所得金額 Amount of income	人員 Number of taxpayers		所得金額 Amount of income			
		主たるもの Main	主たるもの Main		主たるもの Main								
札幌 Sapporo	北海道 Hokkaido	人 Person	人 Person	百万円 Million yen	人 Person	人 Person	百万円 Million yen	人 Person	人 Person	百万円 Million yen			
		61,765	6,262	22,281	106,197	48,939	154,316	412,564	353,032	1,264,112			
仙台 Sendai	青森 Aomori	8,995	1,094	3,208	25,472	10,786	33,327	111,049	99,074	285,104			
	岩手 Iwate	9,494	1,094	4,191	29,752	11,861	39,995	131,565	117,377	335,070			
	宮城 Miyagi	15,146	1,893	10,854	55,079	23,936	106,053	228,839	201,803	719,990			
	秋田 Akita	5,873	729	2,966	23,761	7,127	23,003	99,966	89,303	256,396			
	山形 Yamagata	13,564	1,310	4,446	28,930	10,108	34,727	106,353	91,870	286,024			
	福島 Fukushima	12,566	1,569	9,601	44,791	17,786	68,654	160,389	139,015	475,113			
	計 Total	65,638	7,689	35,264	207,785	81,604	305,759	838,161	738,442	2,357,697			
関東信越 Kanto Shinetsu	茨城 Ibaraki	18,578	2,631	13,313	62,970	27,094	109,125	243,131	211,650	800,758			
	栃木 Tochigi	13,211	1,763	10,717	47,892	19,411	75,515	162,518	141,046	548,571			
	群馬 Gunma	15,424	2,103	19,111	47,739	21,600	76,036	157,399	135,132	512,066			
	埼玉 Saitama	64,759	8,966	46,002	173,176	87,949	426,675	627,670	539,347	2,254,606			
	新潟 Niigata	25,227	3,209	12,642	63,104	21,022	78,151	206,901	179,538	611,306			
	長野 Nagano	25,055	3,083	10,749	55,546	22,429	73,978	182,258	154,859	546,404			
	計 Total	162,254	21,755	112,535	450,427	199,505	839,479	1,579,877	1,361,572	5,273,711			
東京 Tokyo	千葉 Chiba	59,812	8,838	50,806	140,941	67,719	301,243	545,822	471,727	2,108,720			
	東京 Tokyo	198,204	32,207	341,684	548,126	294,622	1,495,837	1,472,689	1,273,140	7,852,143			
	神奈川 Kanagawa	112,922	16,737	90,231	262,241	135,400	669,623	850,986	729,425	3,722,562			
	山梨 Yamanashi	5,100	762	3,709	21,661	10,042	33,774	70,638	60,966	213,531			
	計 Total	376,038	58,544	486,431	972,969	507,783	2,500,477	2,940,135	2,535,258	13,896,956			
金沢 Kanazawa	富山 Toyama	17,629	2,221	8,794	21,013	7,025	28,790	92,917	78,264	290,589			
	石川 Ishikawa	13,934	1,674	7,652	25,882	10,647	44,265	96,700	82,152	315,900			
	福井 Fukui	10,508	1,225	5,405	20,503	7,347	29,203	66,741	56,157	218,099			
	計 Total	42,071	5,120	21,852	67,398	25,019	102,259	256,358	216,573	824,588			
名古屋 Nagoya	岐阜 Gifu	27,511	4,196	15,387	52,265	22,927	86,835	185,526	156,633	592,889			
	静岡 Shizuoka	51,734	6,968	32,199	109,994	50,632	201,949	318,619	266,309	1,067,015			
	愛知 Aichi	112,363	19,122	87,518	209,422	102,389	471,947	639,653	532,636	2,569,051			
	三重 Mie	21,218	3,549	11,950	36,101	15,300	60,687	152,585	127,665	508,613			
	計 Total	212,826	33,835	147,054	407,782	191,248	821,418	1,296,383	1,083,243	4,737,569			
大阪 Osaka	滋賀 Shiga	14,659	1,940	7,846	24,819	10,279	45,865	118,327	100,011	410,232			
	京都 Kyoto	31,099	5,158	28,151	61,537	30,947	137,967	208,101	175,004	784,831			
	大阪 Osaka	89,128	15,937	83,521	191,599	102,754	487,282	668,091	570,815	2,647,297			
	兵庫 Hyogo	66,883	12,100	63,968	111,551	53,730	232,138	454,419	388,428	1,841,821			
	奈良 Nara	18,614	3,530	14,906	27,927	13,867	58,202	107,833	90,368	421,919			
	和歌山 Wakayama	9,066	1,557	5,843	20,393	9,913	35,910	67,170	56,504	221,978			
	計 Total	229,449	40,222	204,236	437,826	221,490	997,365	1,623,941	1,381,130	6,328,078			
広島 Hiroshima	鳥取 Tottori	5,214	707	2,344	11,352	4,555	15,153	47,490	40,943	132,257			
	島根 Shimane	6,878	856	3,197	15,100	5,618	18,183	61,540	52,282	166,743			
	岡山 Okayama	19,922	3,002	13,244	42,916	18,975	70,821	152,790	129,122	506,524			
	広島 Hiroshima	30,205	4,693	21,375	80,699	37,400	145,335	237,249	198,507	807,153			
	山口 Yamaguchi	13,757	2,210	8,018	32,632	13,662	45,273	112,234	93,276	340,336			
	計 Total	75,976	11,468	48,179	182,699	80,210	296,765	611,303	514,130	1,953,013			
高松 Takamatsu	徳島 Tokushima	8,308	1,275	6,906	14,386	6,325	25,809	52,439	45,452	184,607			
	香川 Kagawa	17,422	3,237	11,416	22,878	9,733	36,855	75,499	63,925	254,735			
	愛媛 Ehime	13,945	1,958	7,606	28,889	13,724	50,217	90,247	76,581	305,024			
	高知 Kochi	5,410	815	2,691	16,190	7,607	28,048	44,928	37,729	141,540			
	計 Total	45,085	7,285	28,618	82,343	37,389	140,929	263,113	223,687	885,907			
福岡 Fukuoka	福岡 Fukuoka	39,956	5,661	30,387	102,981	50,000	214,653	360,420	309,489	1,296,212			
	佐賀 Saga	6,046	831	3,443	17,196	6,821	24,508	73,637	64,164	199,689			
	長崎 Nagasaki	7,059	1,192	5,359	30,389	13,776	43,500	99,370	85,814	289,533			
	計 Total	53,061	7,684	39,190	150,566	70,597	282,661	533,427	459,467	1,785,435			
熊本 Kumamoto	熊本 Kumamoto	13,496	1,654	7,548	37,924	16,696	61,236	124,892	108,082	386,558			
	大分 Oita	5,573	770	4,424	23,445	10,416	35,904	74,172	62,912	236,292			
	宮崎 Miyazaki	4,983	702	3,793	20,415	8,864	31,930	71,243	61,011	210,335			
	鹿児島 Kagoshima	7,069	989	5,648	32,161	13,187	44,649	104,834	89,204	330,019			
	計 Total	31,121	4,115	21,413	113,945	49,163	173,718	375,141	321,209	1,163,203			
沖縄 Okinawa	沖縄 Okinawa	4,067	524	4,035	49,736	30,795	119,645	73,481	62,475	217,327			
	全国計 Grand Total	1,359,351	204,503	1,171,086	3,229,673	1,543,742	6,734,790	10,803,884	9,250,218	40,687,595			

(注) この表は、「(1) 所得種類別内訳」を都道府県別に示したものである。

Note : This table shows "(1) Breakdown by income type" by prefecture.

総合譲渡所得 Comprehensive capital gains			一時所得 Occasional income			雑所得 Miscellaneous income			所得種類 Income type 国税局・都道府県 Regional Taxation Bureau /Prefecture	
人員 Number of taxpayers	主たるもの Main	所得金額 Amount of income	人員 Number of taxpayers	主たるもの Main	所得金額 Amount of income	人員 Number of taxpayers	主たるもの Main	所得金額 Amount of income		
人 Person	人 Person	百万円 Million yen	人 Person	人 Person	百万円 Million yen	人 Person	人 Person	百万円 Million yen		
4,175	839	4,031	8,167	2,931	11,753	337,894	229,416	340,327	北海道 Hokkaido	札幌 Sapporo
402	111	449	2,002	784	2,940	75,411	52,136	66,667	青森 Aomori 岩手 Iwate 宮城 Miyagi 秋田 Akita 山形 Yamagata 福島 Fukushima 計 Total	仙台 Sendai
586	137	582	2,023	654	2,234	96,834	64,267	79,603		
872	176	1,007	3,144	1,014	4,491	163,958	111,625	168,078		
338	52	287	1,938	544	1,964	72,175	49,382	62,837		
453	104	467	2,510	686	2,497	85,778	54,840	71,168		
607	114	703	9,479	5,432	13,209	125,156	79,670	112,921		
3,258	694	3,494	21,096	9,114	27,335	619,312	411,920	561,274		
828	229	1,322	3,693	1,195	4,726	205,493	145,946	236,532	茨城 Ibaraki 栃木 Tochigi 群馬 Gunma 埼玉 Saitama 新潟 Niigata 長野 Nagano 計 Total	関東信越 Kanto Shinetsu
691	189	828	2,969	994	3,944	127,813	85,162	129,036		
595	164	871	2,494	774	3,004	129,914	85,081	129,630		
2,000	541	3,245	11,986	3,491	14,311	506,349	341,721	599,746		
906	199	854	3,334	1,007	3,794	171,152	112,925	153,354		
679	163	1,185	2,982	889	3,253	175,979	116,436	172,065		
5,699	1,485	8,305	27,458	8,350	33,030	1,316,700	887,271	1,420,364		
2,032	554	4,442	9,765	2,840	12,199	448,998	311,820	581,289	千葉 Chiba 東京 Tokyo 神奈川 Kanagawa 山梨 Yamanashi 計 Total	東京 Tokyo
5,983	1,626	22,837	27,797	7,290	44,777	978,698	571,442	1,212,941		
3,108	769	6,517	17,445	4,554	21,033	699,628	477,084	966,889		
274	59	606	1,248	432	1,646	59,071	38,693	56,888		
11,397	3,008	34,402	56,255	15,116	79,654	2,186,395	1,399,039	2,818,007		
535	130	837	1,758	469	1,900	95,220	62,909	94,365		
496	134	589	2,169	603	2,585	90,209	57,666	85,782		
389	121	495	1,450	400	1,469	63,632	40,650	59,258		
1,420	385	1,921	5,377	1,472	5,955	249,061	161,225	239,404		
1,122	286	1,479	3,476	987	3,660	163,306	106,235	163,006	岐阜 Gifu 静岡 Shizuoka 愛知 Aichi 三重 Mie 計 Total	名古屋 Nagoya
1,595	433	2,002	6,833	2,004	7,836	294,105	188,837	308,227		
3,944	903	6,061	14,356	3,602	16,023	558,430	360,389	638,732		
720	181	1,072	2,906	752	2,990	147,800	103,518	168,467		
7,381	1,803	10,613	27,571	7,345	30,509	1,163,641	758,979	1,278,432		
476	118	527	2,508	673	2,845	108,193	74,987	124,912		
951	257	1,537	5,437	1,539	6,271	189,793	125,010	211,115		
2,615	733	6,443	14,851	4,415	17,167	556,747	374,299	654,999	滋賀 Shiga 京都 Kyoto 大阪 Osaka 兵庫 Hyogo 奈良 Nara 和歌山 Wakayama 計 Total	大阪 Osaka
1,808	502	4,088	10,042	2,826	11,531	421,282	295,838	521,549		
463	160	1,087	2,701	813	3,078	109,133	77,025	146,032		
306	79	430	1,752	537	1,868	70,780	49,343	72,580		
6,619	1,849	14,113	37,291	10,803	42,760	1,455,928	996,502	1,731,187		
183	47	159	1,082	312	1,316	48,239	33,001	44,070		
280	62	350	1,264	322	1,213	62,976	41,758	56,046		
584	174	1,118	3,043	838	3,281	156,793	105,010	156,448		
898	208	1,742	5,046	1,489	5,712	243,017	162,880	257,274	鳥取 Tottori 島根 Shimane 岡山 Okayama 広島 Hiroshima 山口 Yamaguchi 計 Total	広島 Hiroshima
429	118	1,591	2,525	741	2,799	134,992	95,897	146,403		
2,374	609	4,961	12,960	3,702	14,322	646,017	438,546	660,242		
179	61	385	1,344	410	1,796	49,807	34,413	51,341		
271	96	485	1,506	460	1,666	79,816	52,728	81,523		
285	91	347	1,636	516	1,915	96,220	65,458	97,992		
195	69	256	1,066	296	1,072	50,357	34,184	48,856		
930	317	1,474	5,552	1,682	6,450	276,200	186,783	279,714		
1,532	418	2,056	7,306	2,176	8,854	338,197	232,795	366,643	福岡 Fukuoka 佐賀 Saga 長崎 Nagasaki 計 Total	福岡 Fukuoka
390	103	362	1,468	461	1,660	64,627	42,423	56,699		
346	112	793	2,219	842	3,186	97,211	67,503	94,650		
2,268	633	3,211	10,993	3,479	13,700	500,035	342,721	517,992		
645	178	604	2,880	997	3,680	112,012	75,246	105,979		
305	81	329	1,754	534	2,082	77,183	53,610	80,388		
1,339	360	889	1,408	539	2,060	67,606	46,226	62,539		
709	179	678	2,468	919	3,504	97,860	66,150	94,869		
2,998	798	2,500	8,510	2,989	11,327	354,661	241,232	343,775		
190	69	975	1,143	398	1,895	54,073	34,199	48,567	沖縄 Okinawa	沖縄 Okinawa
48,709	12,489	89,998	222,373	67,381	278,689	9,159,917	6,087,833	10,239,284	全国計 Grand Total	

(3) 都道府県別の人員、所得金額(その3) (合計)

Number of income earners and amount of income by prefecture (Part 3: Total)

所得種類 Income type		分離短期譲渡所得 Short-term separate capital gains			分離長期譲渡所得 Long-term separate capital gains			株式等の譲渡所得 Capital gains of stocks, etc.		
		人員 Number of taxpayers	主たるもの Main	所得金額 Amount of income	人員 Number of taxpayers	主たるもの Main	所得金額 Amount of income	人員 Number of taxpayers	主たるもの Main	所得金額 Amount of income
国税局・都道府県 Regional Taxation Bureau / Prefecture										
札幌 Sapporo	北海道 Hokkaido	496	131	1,351	10,212	7,624	70,242	11,756	3,840	104,396
仙台 Sendai	青森 Aomori	113	36	242	2,197	1,603	11,945	2,042	629	10,059
	岩手 Iwate	120	41	288	3,144	2,366	20,466	2,470	699	15,979
	宮城 Miyagi	286	109	1,366	6,490	4,875	53,861	6,674	1,950	28,684
	秋田 Akita	50	10	76	1,378	946	6,353	1,849	534	7,049
	山形 Yamagata	69	25	231	1,871	1,360	10,441	2,603	790	11,699
	福島 Fukushima	174	49	414	4,015	3,005	30,385	4,974	1,549	35,442
	計 Total	812	270	2,617	19,095	14,155	133,451	20,612	6,151	108,912
関東信越 Kanto Shinetsu	茨城 Ibaraki	203	69	602	5,361	4,111	49,161	11,847	3,882	55,367
	栃木 Tochigi	135	42	636	3,583	2,798	34,511	7,473	2,510	45,550
	群馬 Gunma	133	48	456	4,445	3,611	39,709	7,739	2,599	50,832
	埼玉 Saitama	526	158	2,106	15,052	12,437	255,820	39,696	12,771	187,419
	新潟 Niigata	129	37	327	3,823	2,800	25,462	7,211	2,272	34,558
	長野 Nagano	148	54	351	4,027	3,099	31,155	7,849	2,590	52,052
	計 Total	1,274	408	4,477	36,291	28,856	435,817	81,815	26,624	425,778
東京 Tokyo	千葉 Chiba	555	169	2,235	13,060	10,197	175,951	39,389	13,008	205,826
	東京 Tokyo	1,654	456	11,391	35,605	27,857	817,790	126,792	40,366	1,761,793
	神奈川 Kanagawa	733	205	3,405	20,970	16,695	357,155	69,650	21,836	382,785
	山梨 Yamanashi	53	23	166	1,707	1,369	14,060	2,962	1,068	14,327
	計 Total	2,995	853	17,198	71,342	56,118	1,364,956	238,793	76,278	2,364,730
金沢 Kanazawa	富山 Toyama	47	12	145	1,967	1,402	13,241	5,677	1,927	26,755
	石川 Ishikawa	96	21	102	2,524	1,914	22,291	5,448	1,790	38,315
	福井 Fukui	45	13	126	1,490	1,057	10,531	4,060	1,426	27,830
	計 Total	188	46	372	5,981	4,373	46,063	15,185	5,143	92,900
名古屋 Nagoya	岐阜 Gifu	141	46	444	4,490	3,516	37,611	9,977	3,385	44,216
	静岡 Shizuoka	263	92	1,101	8,842	7,128	99,057	18,818	6,674	99,666
	愛知 Aichi	495	162	1,984	18,442	15,314	274,487	53,146	18,635	387,645
	三重 Mie	118	41	576	3,794	2,823	30,260	10,055	3,235	37,822
	計 Total	1,017	341	4,106	35,568	28,781	441,414	91,996	31,929	569,349
大阪 Osaka	滋賀 Shiga	112	36	286	2,535	1,889	27,644	7,384	2,384	35,072
	京都 Kyoto	210	81	1,137	4,969	3,972	71,693	14,503	4,999	86,463
	大阪 Osaka	669	212	3,591	13,649	10,792	196,155	50,732	17,272	341,317
	兵庫 Hyogo	413	145	1,586	10,245	7,875	131,382	35,361	12,112	222,636
	奈良 Nara	84	37	252	2,526	2,009	30,879	10,218	3,604	50,839
	和歌山 Wakayama	69	14	112	1,678	1,293	14,393	4,203	1,525	17,558
	計 Total	1,557	525	6,965	35,602	27,830	472,146	122,401	41,896	753,885
広島 Hiroshima	鳥取 Tottori	49	18	114	861	616	5,252	1,908	604	10,031
	島根 Shimane	50	13	84	1,118	796	7,295	2,003	610	15,294
	岡山 Okayama	165	41	421	4,030	3,021	33,825	8,937	3,020	73,877
	広島 Hiroshima	211	69	996	5,042	3,827	48,167	13,133	4,248	55,299
	山口 Yamaguchi	97	30	237	2,497	1,842	15,785	4,967	1,694	18,591
	計 Total	572	171	1,852	13,548	10,102	110,323	30,948	10,176	173,092
高松 Takamatsu	徳島 Tokushima	52	17	106	1,343	1,060	10,980	3,791	1,401	22,972
	香川 Kagawa	75	25	156	1,999	1,505	13,953	5,709	1,935	34,194
	愛媛 Ehime	69	20	98	2,586	2,035	23,862	5,404	1,797	19,908
	高知 Kochi	55	20	152	1,153	831	8,108	2,014	716	9,746
	計 Total	251	82	511	7,081	5,431	56,903	16,918	5,849	86,821
福岡 Fukuoka	福岡 Fukuoka	395	115	1,193	10,311	7,904	104,629	17,573	5,827	113,663
	佐賀 Saga	64	17	106	1,532	1,095	10,386	1,973	693	10,596
	長崎 Nagasaki	122	36	405	2,020	1,501	11,924	2,779	942	12,770
	計 Total	581	168	1,705	13,863	10,500	126,939	22,325	7,462	137,029
熊本 Kumamoto	熊本 Kumamoto	154	45	502	3,662	2,812	28,520	4,168	1,333	18,932
	大分 Oita	93	24	191	2,225	1,651	14,736	2,559	859	12,243
	宮崎 Miyazaki	140	38	421	2,701	2,108	16,853	2,084	707	12,714
	鹿児島 Kagoshima	171	62	548	3,994	3,038	24,524	3,024	1,022	16,235
	計 Total	558	169	1,662	12,582	9,609	84,633	11,835	3,921	60,124
沖縄 Okinawa	沖縄 Okinawa	263	117	932	3,557	2,956	48,578	1,783	632	9,311
全国計 Grand Total		10,564	3,281	43,749	264,722	206,335	3,391,466	666,367	219,901	4,886,327

(注) この表は、「(1)所得種類別内訳」を都道府県別に示したものである。

Note: This table shows "(1) Breakdown by income type" by prefecture.

山林所得 Timber income			退職所得 Retirement income			(別掲) 損失額のある者 (Separate tabulation) Taxpayers with losses		所得種類 Income type	
人員 Number of taxpayers	主たるもの	所得金額 Amount of income	人員 Number of taxpayers	主たるもの	所得金額 Amount of income	人員 Number of taxpayers	損失額 Amount of losses	国税局・都道府県 Regional Taxation Bureau / Prefecture	
	Person			Person				Person	Million yen
552	218	582	2,094	1,515	8,181	49,175	69,679	北海道 Hokkaido	札幌 Sapporo
68	19	70	874	658	2,715	19,822	18,830	青森 Aomori	仙台 Sendai
175	52	188	710	486	2,753	32,162	43,037	青森 Iwate	
79	26	82	1,110	751	3,972	35,302	135,317	宮城 Miyagi	
78	25	77	655	469	1,739	21,090	15,262	秋田 Akita	
28	10	30	584	439	1,841	20,319	16,331	山形 Yamagata	
72	18	65	947	643	4,177	33,818	46,496	福島 Fukushima	
500	150	512	4,880	3,446	17,197	162,513	275,273	計 Total	
42	19	73	1,163	831	4,085	49,568	65,376	茨城 Ibaraki	
93	32	137	700	466	2,733	30,339	38,953	栃木 Tochigi	
20	3	15	696	482	3,079	26,978	37,561	群馬 Gunma	
35	8	37	2,382	1,447	9,668	77,886	150,369	埼玉 Saitama	
23	4	18	925	663	3,471	37,501	40,428	新潟 Niigata	
8	1	5	788	550	2,812	52,735	49,362	長野 Nagano	
221	67	285	6,654	4,439	25,849	275,007	382,049	計 Total	
26	5	23	2,174	1,341	11,195	74,367	145,038	千葉 Chiba	東京 Tokyo
118	27	252	5,300	2,455	34,387	194,980	557,631	東京 Tokyo	
43	9	62	3,390	1,783	16,153	96,423	223,337	神奈川 Kanagawa	
9	1	7	288	198	1,060	15,481	18,745	山梨 Yamanashi	
196	42	344	11,152	5,777	62,795	381,251	944,751	計 Total	
9	-	3	483	357	2,010	19,962	25,261	富山 Toyama	金沢 Kanazawa
34	6	14	486	334	1,745	18,761	25,048	石川 Ishikawa	
19	2	24	319	230	1,240	17,641	19,597	福井 Fukui	
62	8	41	1,288	921	4,996	56,364	69,907	計 Total	
101	30	76	680	473	2,568	36,165	46,103	岐阜 Gifu	名古屋 Nagoya
186	68	215	1,275	885	6,488	56,061	85,517	静岡 Shizuoka	
74	16	63	1,878	1,118	9,782	87,372	187,038	愛知 Aichi	
88	28	121	1,005	810	4,083	30,047	44,579	三重 Mie	
449	142	475	4,838	3,286	22,920	209,645	363,237	計 Total	
1	1	5	542	384	2,141	23,554	30,715	滋賀 Shiga	大阪 Osaka
43	12	46	980	683	4,105	38,679	73,014	京都 Kyoto	
32	8	43	2,666	1,795	12,461	93,474	243,978	大阪 Osaka	
40	9	62	2,093	1,412	9,949	76,172	159,232	兵庫 Hyogo	
84	28	122	772	559	3,414	19,952	46,728	奈良 Nara	
43	19	67	654	535	2,810	17,136	27,142	和歌山 Wakayama	
243	77	345	7,707	5,368	34,881	268,967	580,810	計 Total	
24	6	20	300	230	1,110	15,019	11,361	鳥取 Tottori	
22	4	15	427	346	1,749	18,455	14,650	島根 Shimane	
44	15	23	771	570	4,193	39,605	42,340	岡山 Okayama	
44	10	36	937	641	4,244	46,267	58,108	広島 Hiroshima	
23	6	23	501	378	1,590	26,458	26,525	山口 Yamaguchi	
157	41	117	2,936	2,165	12,886	145,804	152,984	計 Total	
35	18	73	451	358	1,516	11,943	17,498	徳島 Tokushima	高松 Takamatsu
4	1	5	452	321	2,467	16,482	21,875	香川 Kagawa	
87	29	145	687	472	2,341	18,921	25,195	愛媛 Ehime	
48	16	47	557	449	1,618	10,449	13,142	高知 Kochi	
174	64	270	2,147	1,600	7,942	57,795	77,710	計 Total	
82	27	101	1,606	1,051	6,477	66,349	95,974	福岡 Fukuoka	福岡 Fukuoka
22	10	21	358	261	1,152	16,049	15,401	佐賀 Saga	
3	2	6	521	383	1,713	20,611	21,083	長崎 Nagasaki	
107	39	128	2,485	1,695	9,341	103,009	132,458	計 Total	
150	53	176	825	571	2,790	27,462	27,722	熊本 Kumamoto	熊本 Kumamoto
187	84	221	580	442	2,129	18,978	17,444	大分 Oita	
191	71	191	614	472	2,032	16,928	18,415	宮崎 Miyazaki	
30	6	24	853	622	3,894	24,165	24,207	鹿児島 Kagoshima	
558	214	613	2,872	2,107	10,844	87,533	87,788	計 Total	
-	-	-	813	648	2,627	15,588	22,955	沖縄 Okinawa	沖縄 Okinawa
3,219	1,062	3,712	49,866	32,967	220,459	1,812,651	3,159,600	全国計 Grand Total	

(3) 都道府県別の人員、所得金額（その4）（申告納税額のある者）

Number of income earners and amount of income by prefecture (Part 4 : Taxpayers who have income tax self-assessment)

国税局・都道府県 Regional Taxation Bureau / Prefecture		所得種類 Income type	合 計 Total				事 業 所 得 Operating income		
			人 員 Number of taxpayers	主たるもの Main	所得金額 Amount of income	申告納税額 Amount of self-assessment income tax	人 員 Number of taxpayers	主たるもの Main	所得金額 Amount of income
札幌 Sapporo	北海道 Hokkaido	402,085	228,105	1,211,295	74,997	80,005	72,253	318,950	
仙台 Sendai	青森 Aomori	92,476	55,267	244,802	15,084	24,099	19,101	73,197	
	岩手 Iwate	109,817	62,661	278,744	16,840	25,393	17,132	69,718	
	宮城 Miyagi	184,834	104,588	577,257	39,248	37,841	26,613	118,141	
	秋田 Akita	81,774	45,559	187,927	9,803	21,520	14,280	52,578	
	山形 Yamagata	104,122	56,839	243,993	12,640	25,721	18,569	64,731	
	福島 Fukushima	174,779	98,672	479,835	29,054	41,237	29,631	116,398	
	計 Total	747,802	423,586	2,012,558	122,670	175,811	125,326	494,763	
関東信越 Kanto Shinetsu	茨城 Ibaraki	220,872	130,615	668,469	41,052	50,758	40,961	152,945	
	栃木 Tochigi	158,986	90,626	488,023	28,945	34,975	27,392	100,561	
	群馬 Gunma	163,836	94,322	506,593	29,524	33,130	28,104	98,839	
	埼玉 Saitama	605,668	351,589	2,081,708	150,084	100,058	87,467	309,484	
	新潟 Niigata	199,995	107,679	496,657	25,852	41,764	30,027	105,144	
	長野 Nagano	194,513	107,435	500,809	25,844	38,378	30,070	101,945	
	計 Total	1,543,870	882,266	4,742,259	301,301	299,063	244,021	868,918	
東京 Tokyo	千葉 Chiba	497,180	289,146	1,755,103	117,443	82,114	69,460	257,672	
	東京 Tokyo	1,563,189	873,904	8,648,641	722,055	191,000	165,669	838,461	
	神奈川 Kanagawa	825,008	466,583	3,257,056	247,877	106,613	92,884	380,554	
	山梨 Yamanashi	77,473	45,964	209,363	11,581	18,963	15,415	51,716	
	計 Total	2,962,850	1,675,597	13,870,164	1,098,956	398,690	343,428	1,528,403	
金沢 Kanazawa	富山 Toyama	99,174	53,396	260,714	14,342	22,521	15,942	61,132	
	石川 Ishikawa	104,516	57,625	314,055	19,474	21,379	17,438	64,421	
	福井 Fukui	77,378	41,695	210,655	10,977	16,891	12,548	40,574	
	計 Total	281,068	152,716	785,424	44,793	60,791	45,928	166,128	
名古屋 Nagoya	岐阜 Gifu	194,337	108,366	547,380	31,220	37,570	31,381	116,452	
	静岡 Shizuoka	375,518	208,242	1,117,500	70,992	68,362	58,452	220,370	
	愛知 Aichi	732,566	401,492	2,767,991	197,166	113,201	98,113	435,669	
	三重 Mie	148,549	85,184	441,751	26,612	30,243	26,019	104,871	
	計 Total	1,450,970	803,284	4,874,622	325,990	249,376	213,965	877,362	
大阪 Osaka	滋賀 Shiga	107,393	59,391	330,270	19,722	20,905	15,841	63,308	
	京都 Kyoto	214,865	120,537	774,421	51,775	35,013	30,317	114,131	
	大阪 Osaka	651,421	377,062	2,513,727	181,329	119,743	107,667	402,082	
	兵庫 Hyogo	410,323	233,075	1,581,853	109,391	70,626	61,062	257,369	
	奈良 Nara	101,547	57,145	361,936	22,202	15,821	13,629	52,529	
	和歌山 Wakayama	75,189	44,382	225,165	13,757	19,960	16,855	61,335	
	計 Total	1,560,738	891,592	5,787,372	398,177	282,068	245,371	950,755	
広島 Hiroshima	鳥取 Totтори	44,897	25,387	112,577	5,614	9,449	7,533	24,915	
	島根 Shimane	64,244	35,177	153,742	7,651	13,692	9,982	33,304	
	岡山 Okayama	160,164	89,051	491,743	27,955	27,039	22,200	75,316	
	広島 Hiroshima	267,938	148,720	775,996	46,675	41,032	34,162	131,397	
	山口 Yamaguchi	127,414	73,067	320,161	15,690	24,664	20,450	68,581	
	計 Total	664,657	371,402	1,854,219	103,585	115,876	94,327	333,513	
高松 Takamatsu	徳島 Tokushima	54,553	31,227	171,416	9,583	11,811	9,808	30,236	
	香川 Kagawa	85,517	46,780	247,076	12,911	14,805	12,166	41,058	
	愛媛 Ehime	105,041	59,734	299,969	15,777	20,898	17,176	53,307	
	高知 Kochi	58,378	34,528	161,870	8,975	14,203	12,058	38,453	
	計 Total	303,489	172,269	880,330	47,246	61,717	51,208	163,054	
福岡 Fukuoka	福岡 Fukuoka	360,583	210,849	1,237,629	82,533	71,937	61,762	220,048	
	佐賀 Saga	69,848	40,161	179,243	9,698	17,848	13,420	48,537	
	長崎 Nagasaki	105,535	63,704	276,924	14,781	23,582	19,753	65,515	
	計 Total	535,966	314,714	1,693,797	107,013	113,367	94,935	334,101	
熊本 Kumamoto	熊本 Kumamoto	134,129	78,931	384,827	21,324	31,081	25,919	89,003	
	大分 Oita	81,271	47,483	225,889	11,816	17,176	14,033	43,856	
	宮崎 Miyazaki	80,784	48,832	227,824	13,352	20,476	17,573	57,370	
	鹿児島 Kagoshima	120,440	70,792	333,329	17,864	26,990	22,090	67,141	
	計 Total	416,624	246,038	1,171,869	64,356	95,723	79,615	257,369	
沖縄 Okinawa	沖縄 Okinawa	106,706	65,701	338,594	26,273	15,426	12,735	40,213	
	全国計 Grand Total	10,976,825	6,227,270	39,222,503	2,715,356	1,947,913	1,623,112	6,333,527	

(注) この表は、「(1)所得種類別内訳」を都道府県別に示したものである。

Note : This table shows "(1) Breakdown by income type" by prefecture.

営業等所得 Business income						農 業 所 得 Farm income			利 子 所 得 Interest income			所得種類 Income type	
人 員 Number of taxpayers	主たるもの Main	所得金額 Amount of income	人 員 Number of taxpayers	主たるもの Main	所得金額 Amount of income	人 員 Number of taxpayers	主たるもの Main	所得金額 Amount of income	国税局・都道府県 Regional Taxation Bureau /Prefecture				
											百万円 Million yen	百万円 Million yen	百万円 Million yen
人 Person	人 Person	百万円 Million yen	人 Person	人 Person	百万円 Million yen	人 Person	人 Person	百万円 Million yen					
59,350	53,392	215,406	20,655	18,861	103,544	287	21	164	北海道 Hokkaido	札幌 Sapporo			
15,315	13,663	56,685	8,784	5,438	16,512	29	1	15	青森 Aomori	仙台 Sendai			
16,242	13,750	58,294	9,151	3,382	11,424	53	4	38	岩手 Iwate				
26,309	23,323	104,124	11,532	3,290	14,017	92	9	87	宮城 Miyagi				
12,100	10,680	40,416	9,420	3,600	12,161	34	1	11	秋田 Akita				
14,749	13,313	47,764	10,972	5,256	16,967	80	1	18	山形 Yamagata				
25,385	22,710	89,951	15,852	6,921	26,447	72	8	60	福島 Fukushima				
110,100	97,439	397,235	65,711	27,887	97,528	360	24	230	計 Total				
37,742	33,929	123,983	13,016	7,032	28,962	147	13	156	茨城 Ibaraki	関東信越 Kanto Shinetsu			
24,196	21,845	78,812	10,779	5,547	21,749	116	15	82	栃木 Tochigi				
25,881	23,434	80,986	7,249	4,670	17,853	129	11	99	群馬 Gunma				
92,777	84,132	298,569	7,281	3,335	10,915	427	31	218	埼玉 Saitama				
27,813	24,954	87,589	13,951	5,073	17,555	129	5	55	新潟 Niigata				
27,286	24,407	81,956	11,092	5,663	19,989	159	8	103	長野 Nagano				
235,695	212,701	751,895	63,368	31,320	117,022	1,107	83	714	計 Total				
70,075	62,980	234,663	12,039	6,480	23,009	470	51	424	千葉 Chiba	東京 Tokyo			
188,268	165,214	836,277	2,732	455	2,185	3,404	214	4,000	東京 Tokyo				
102,401	91,404	374,071	4,212	1,480	6,483	998	93	843	神奈川 Kanagawa				
13,775	12,388	43,935	5,188	3,027	7,780	36	5	22	山梨 Yamanashi				
374,519	331,986	1,488,946	24,171	11,442	39,457	4,908	363	5,290	計 Total				
15,899	14,445	55,967	6,622	1,497	5,165	70	7	34	富山 Toyama	金沢 Kanazawa			
17,860	16,245	60,222	3,519	1,193	4,199	76	4	58	石川 Ishikawa				
12,888	11,577	37,256	4,003	971	3,318	71	4	36	福井 Fukui				
46,647	42,267	153,445	14,144	3,661	12,682	217	15	128	計 Total				
32,415	29,529	109,253	5,155	1,852	7,200	135	14	133	岐阜 Gifu	名古屋 Nagoya			
59,021	53,069	201,428	9,341	5,383	18,941	298	28	211	静岡 Shizuoka				
101,570	91,921	408,294	11,631	6,192	27,375	666	42	531	愛知 Aichi				
27,246	24,830	99,936	2,997	1,189	4,934	90	8	105	三重 Mie				
220,252	199,349	818,911	29,124	14,616	58,451	1,189	92	980	計 Total				
17,284	14,676	58,538	3,621	1,165	4,770	83	6	59	滋賀 Shiga	大阪 Osaka			
32,964	29,503	111,425	2,049	814	2,706	218	18	264	京都 Kyoto				
117,907	107,005	399,932	1,836	662	2,150	468	41	501	大阪 Osaka				
65,598	59,224	251,188	5,028	1,838	6,181	439	48	635	兵庫 Hyogo				
14,691	13,018	50,457	1,130	611	2,072	67	7	64	奈良 Nara				
15,255	13,730	51,743	4,705	3,125	9,593	28	6	18	和歌山 Wakayama				
263,699	237,156	923,283	18,369	8,215	27,472	1,303	126	1,540	計 Total				
6,874	6,180	20,577	2,575	1,353	4,338	32	1	12	鳥取 Tottori	広島 Hiroshima			
10,297	9,025	30,406	3,395	957	2,899	28	2	8	島根 Shimane				
22,976	20,599	70,485	4,063	1,601	4,831	109	9	88	岡山 Okayama				
37,232	33,055	128,065	3,800	1,107	3,332	205	14	144	広島 Hiroshima				
21,648	19,387	65,558	3,016	1,063	3,023	77	4	46	山口 Yamaguchi				
99,027	88,246	315,091	16,849	6,081	18,422	451	30	298	計 Total				
9,009	8,073	24,704	2,802	1,735	5,532	28	2	18	徳島 Tokushima	高松 Takamatsu			
12,190	10,907	37,365	2,615	1,259	3,693	77	5	55	香川 Kagawa				
16,105	14,473	45,650	4,793	2,703	7,657	53	3	60	愛媛 Ehime				
10,543	9,379	31,069	3,660	2,679	7,384	31	2	7	高知 Kochi				
47,847	42,832	138,788	13,870	8,376	24,266	189	12	141	計 Total				
62,121	56,345	200,694	9,816	5,417	19,354	258	19	154	福岡 Fukuoka	福岡 Fukuoka			
11,518	10,412	38,292	6,330	3,008	10,245	30	4	16	佐賀 Saga				
19,375	17,273	56,958	4,207	2,480	8,557	70	7	102	長崎 Nagasaki				
93,014	84,030	295,944	20,353	10,905	38,156	358	30	272	計 Total				
20,539	18,376	59,135	10,542	7,543	29,867	85	9	47	熊本 Kumamoto	熊本 Kumamoto			
13,806	12,418	38,982	3,370	1,615	4,875	52	2	17	大分 Oita				
15,180	13,779	43,851	5,296	3,794	13,518	44	3	26	宮崎 Miyazaki				
20,488	18,098	54,768	6,502	3,992	12,373	77	4	30	鹿児島 Kagoshima				
70,013	62,671	196,736	25,710	16,944	60,633	258	18	119	計 Total				
13,805	11,798	38,187	1,621	937	2,026	76	14	88	沖縄 Okinawa	沖縄 Okinawa			
1,633,968	1,463,867	5,733,867	313,945	159,245	599,660	10,703	828	9,965	全国計 Grand Total				

(3) 都道府県別の人員、所得金額 (その5) (申告納税額のある者)

Number of income earners and amount of income by prefecture (Part 5 : Taxpayers who have income tax self-assessment)

国税局・都道府県 Regional Taxation Bureau / Prefecture		所得種類 Income type			配当所得 Dividend income			不動産所得 Real estate income			給与所得 Employment income		
		人員 Number of taxpayers	主たるもの Main	所得金額 Amount of income	人員 Number of taxpayers	主たるもの Main	所得金額 Amount of income	人員 Number of taxpayers	主たるもの Main	所得金額 Amount of income			
											人員 Person	主たるもの Main	所得金額 Million yen
札幌 Sapporo	北海道 Hokkaido	23,854	155	10,347	67,263	27,672	132,723	120,458	88,407	485,772			
仙台 Sendai	青森 Aomori	2,555	25	1,367	15,546	6,296	28,319	27,910	21,803	102,973			
	岩手 Iwate	2,477	51	1,909	18,019	7,432	33,903	34,842	27,961	117,912			
	宮城 Miyagi	3,853	96	4,332	35,335	15,858	91,697	57,576	44,086	246,520			
	秋田 Akita	1,880	30	1,320	12,452	4,152	19,426	25,619	20,494	87,304			
	山形 Yamagata	4,142	46	2,093	16,581	6,276	29,873	30,659	23,503	106,879			
	福島 Fukushima	3,642	83	5,106	29,251	11,965	59,958	51,038	38,894	194,621			
	計 Total	18,549	331	16,128	127,184	51,979	263,176	227,644	176,741	856,210			
関東信越 Kanto Shinetsu	茨城 Ibaraki	3,925	90	4,722	41,209	18,593	96,650	64,238	48,392	272,579			
	栃木 Tochigi	3,269	72	4,641	31,222	13,023	66,845	46,825	35,381	209,865			
	群馬 Gunma	4,156	82	13,087	32,471	14,506	66,932	47,496	35,538	208,406			
	埼玉 Saitama	16,219	317	18,882	124,530	64,231	393,240	180,937	130,799	788,211			
	新潟 Niigata	6,661	127	5,332	37,025	13,152	67,652	59,727	45,891	228,815			
	長野 Nagano	6,679	82	4,227	35,483	14,748	63,420	54,305	40,593	204,997			
	計 Total	40,909	770	50,892	301,940	138,253	754,738	453,528	336,594	1,912,873			
東京 Tokyo	千葉 Chiba	13,325	350	22,683	96,547	46,946	274,346	149,143	109,701	703,388			
	東京 Tokyo	58,620	1,860	221,549	392,287	214,106	1,379,398	466,777	343,227	3,313,097			
	神奈川 Kanagawa	27,658	622	37,026	185,577	98,025	618,634	243,875	176,068	1,281,986			
	山梨 Yamanashi	1,259	23	1,279	14,469	6,421	29,418	21,714	16,466	84,920			
	計 Total	100,862	2,855	282,537	688,880	365,498	2,301,795	881,509	645,462	5,383,392			
金沢 Kanazawa	富山 Toyama	3,357	46	3,079	13,062	4,655	24,940	28,448	21,388	110,837			
	石川 Ishikawa	3,818	40	3,476	17,448	7,282	39,295	29,829	22,200	126,828			
	福井 Fukui	2,765	40	1,905	13,187	4,912	25,406	21,480	15,999	90,236			
	計 Total	9,940	126	8,460	43,697	16,849	89,641	79,757	59,587	327,902			
名古屋 Nagoya	岐阜 Gifu	6,555	104	6,255	35,301	15,477	76,356	55,956	40,630	228,008			
	静岡 Shizuoka	15,163	239	14,573	74,950	34,371	179,119	102,234	73,308	424,180			
	愛知 Aichi	29,398	578	39,567	152,460	75,659	431,125	207,309	145,438	1,064,082			
	三重 Mie	4,375	78	3,784	24,138	10,234	52,900	43,791	31,676	183,353			
	計 Total	55,491	999	64,179	286,849	135,741	739,500	409,290	291,052	1,899,624			
大阪 Osaka	滋賀 Shiga	3,092	42	2,620	16,856	7,262	40,815	32,331	23,503	137,660			
	京都 Kyoto	7,405	169	15,058	42,246	21,299	123,370	64,019	46,167	319,156			
	大阪 Osaka	20,031	470	35,858	133,729	71,943	443,579	186,019	131,602	981,776			
	兵庫 Hyogo	14,272	349	28,825	74,280	35,714	206,345	120,805	87,588	654,475			
	奈良 Nara	3,398	83	5,336	18,481	9,178	51,027	29,709	21,123	152,954			
	和歌山 Wakayama	1,955	33	1,835	13,043	6,003	30,713	19,582	14,455	88,777			
	計 Total	50,153	1,146	89,533	298,635	151,399	895,849	452,465	324,438	2,334,797			
広島 Hiroshima	鳥取 Tottori	1,163	15	742	7,159	2,874	12,970	12,998	10,013	48,673			
	島根 Shimane	1,774	22	1,300	9,810	3,764	17,796	18,844	14,447	66,263			
	岡山 Okayama	4,415	91	5,572	29,078	12,982	62,240	47,316	34,996	204,417			
	広島 Hiroshima	7,452	121	9,691	55,058	25,845	130,752	78,417	57,302	335,566			
	山口 Yamaguchi	3,053	71	3,203	21,141	8,765	39,464	37,160	27,804	141,998			
	計 Total	17,857	320	20,508	122,246	54,230	263,223	194,735	144,562	796,918			
高松 Takamatsu	徳島 Tokushima	1,736	39	2,655	9,914	4,317	22,755	15,506	11,782	74,182			
	香川 Kagawa	3,404	47	2,626	15,915	6,823	32,809	24,373	18,292	106,326			
	愛媛 Ehime	3,436	43	3,350	19,830	9,177	44,137	29,698	22,652	137,119			
	高知 Kochi	1,467	17	1,042	10,993	5,139	24,892	15,537	11,844	67,415			
	計 Total	10,043	146	9,674	56,652	25,456	124,593	85,114	64,570	385,042			
福岡 Fukuoka	福岡 Fukuoka	10,457	173	14,714	68,701	33,496	192,295	103,895	78,260	520,117			
	佐賀 Saga	1,541	25	1,496	10,648	4,394	21,213	20,258	15,904	74,397			
	長崎 Nagasaki	1,722	43	2,646	19,863	8,612	37,492	31,610	24,749	123,483			
	計 Total	13,720	241	18,856	99,212	46,502	251,000	155,763	118,913	717,998			
熊本 Kumamoto	熊本 Kumamoto	4,196	65	3,915	24,708	10,927	53,888	37,788	29,282	164,682			
	大分 Oita	1,364	35	2,340	15,507	6,863	31,388	23,073	17,514	102,106			
	宮崎 Miyazaki	1,391	31	1,679	13,967	5,794	28,125	22,221	17,015	94,084			
	鹿児島 Kagoshima	2,022	63	3,077	21,633	8,292	38,633	35,268	27,209	155,530			
	計 Total	8,973	194	11,011	75,815	31,876	152,033	118,350	91,020	516,403			
沖縄 Okinawa	沖縄 Okinawa	1,349	45	2,427	38,203	23,677	109,947	28,154	20,799	109,213			
	全国計 Grand Total	351,700	7,328	584,551	2,206,576	1,069,132	6,078,218	3,206,767	2,362,145	15,726,144			

(注) この表は、「(1) 所得種類別内訳」を都道府県別に示したものである。

Note : This table shows "(1) Breakdown by income type" by prefecture.

総合譲渡所得 Comprehensive capital gains			一時所得 Occasional income			雑所得 Miscellaneous income			所得種類 Income type	
人員 Number of taxpayers	主たるもの Main	所得金額 Amount of income	人員 Number of taxpayers	主たるもの Main	所得金額 Amount of income	人員 Number of taxpayers	主たるもの Main	所得金額 Amount of income	国税局・都道府県 Regional Taxation Bureau / Prefecture	
									人 Person	百万円 Million yen
2,814	380	3,170	5,403	2,063	10,198	87,254	28,371	88,338	北海道 Hokkaido	札幌 Sapporo
228	39	335	1,293	538	2,535	17,843	5,719	16,331	青森 Aomori	仙台 Sendai
327	60	429	1,181	382	1,773	24,144	7,640	21,542	青森 Aomori	
503	81	681	1,900	626	3,486	39,916	12,607	41,944	岩手 Iwate	
220	23	208	1,222	334	1,538	16,708	5,103	14,254	宮城 Miyagi	
275	46	362	1,503	394	1,913	22,426	6,424	18,159	秋田 Akita	
391	52	487	6,653	3,944	10,490	36,638	10,749	32,478	山形 Yamagata	
1,944	301	2,503	13,752	6,218	21,735	157,675	48,242	144,707	福島 Fukushima	
556	144	1,034	2,203	770	3,893	48,327	16,300	52,969	計 Total	関東信越 Kanto Shinetsu
469	103	681	1,867	665	3,219	33,783	10,326	33,087	茨城 Ibaraki	
348	81	667	1,520	466	2,383	37,227	11,051	36,392	栃木 Tochigi	
1,259	316	2,276	7,728	2,172	11,456	144,232	49,414	166,097	群馬 Gunma	
533	98	650	1,923	536	2,818	45,861	14,380	41,137	埼玉 Saitama	
408	88	782	1,698	469	2,282	50,630	17,422	51,300	新潟 Niigata	
3,573	830	6,090	16,939	5,078	26,051	360,060	118,893	380,983	長野 Nagano	
1,187	320	2,673	5,827	1,694	9,293	120,743	45,834	156,495	計 Total	東京 Tokyo
3,683	965	14,676	17,643	4,321	36,449	336,642	98,525	477,973	千葉 Chiba	
1,776	415	3,833	10,765	2,679	15,965	198,965	71,067	274,988	東京 Tokyo	
166	28	215	796	291	1,356	17,279	5,637	17,425	神奈川 Kanagawa	
6,812	1,728	21,397	35,031	8,985	63,062	673,629	221,063	926,881	山梨 Yamanashi	
321	65	691	1,013	268	1,296	26,441	9,037	25,841	計 Total	
315	85	517	1,374	387	2,148	25,928	7,742	24,794	富山 Toyama	
242	69	418	868	248	1,123	19,107	6,405	18,623	石川 Ishikawa	
878	219	1,626	3,255	903	4,567	71,476	23,184	69,258	福井 Fukui	
681	140	1,181	2,126	585	2,807	47,988	15,443	49,289	計 Total	名古屋 Nagoya
977	231	1,633	4,242	1,160	6,150	93,186	30,941	97,698	岐阜 Gifu	
2,506	465	4,027	9,029	2,088	12,512	177,636	56,904	202,443	静岡 Shizuoka	
446	99	816	1,603	418	2,154	36,870	12,933	39,673	愛知 Aichi	
4,610	935	7,658	17,000	4,251	23,623	355,680	116,221	389,103	三重 Mie	
277	56	390	1,471	413	2,098	27,308	9,543	30,613	計 Total	
559	120	1,055	3,310	953	5,013	51,766	15,928	61,867	滋賀 Shiga	
1,559	412	3,918	9,071	2,589	13,122	148,366	45,414	180,397	京都 Kyoto	
1,081	290	2,487	6,001	1,702	8,859	100,196	34,277	129,741	大阪 Osaka	
266	91	780	1,523	469	2,289	26,460	9,414	34,785	兵庫 Hyogo	
179	40	318	1,057	324	1,485	16,338	4,950	16,671	奈良 Nara	
3,921	1,009	8,949	22,433	6,450	32,866	370,434	119,526	454,074	和歌山 Wakayama	
109	24	124	600	190	1,089	11,936	3,966	11,428	計 Total	広島 Hiroshima
150	34	291	723	181	913	17,372	5,729	15,597	鳥取 Tottori	
354	93	945	1,760	471	2,453	42,919	14,180	44,473	島根 Shimane	
541	119	1,567	3,163	954	4,542	72,152	24,971	76,502	岡山 Okayama	
248	51	371	1,450	455	2,248	35,478	13,132	36,903	広島 Hiroshima	
1,402	321	3,298	7,696	2,251	11,245	179,857	61,978	184,902	山口 Yamaguchi	
110	35	309	865	262	1,475	11,902	3,409	11,839	計 Total	
170	58	379	917	302	1,353	21,788	7,050	22,778	徳島 Tokushima	
163	47	253	1,057	336	1,601	25,263	7,738	25,341	香川 Kagawa	
118	40	222	653	184	834	13,490	4,211	13,779	愛媛 Ehime	
561	180	1,163	3,492	1,084	5,264	72,443	22,408	73,736	高松 Takamatsu	
928	191	1,534	4,645	1,372	7,265	83,297	25,940	88,901	計 Total	福岡 Fukuoka
230	41	242	902	296	1,389	16,264	4,770	13,863	福岡 Fukuoka	
196	56	683	1,472	612	2,733	24,074	8,127	23,063	佐賀 Saga	
1,354	288	2,459	7,019	2,280	11,387	123,635	38,837	125,827	長崎 Nagasaki	
354	71	400	1,880	691	3,146	28,900	8,798	27,064	計 Total	
178	36	240	1,117	377	1,783	19,594	6,678	19,964	熊本 Kumamoto	
611	99	522	931	372	1,770	17,559	5,632	16,265	大分 Oita	
366	70	448	1,590	627	2,994	27,368	9,119	26,991	宮崎 Miyazaki	
1,509	276	1,610	5,518	2,067	9,692	93,421	30,227	90,283	鹿児島 Kagoshima	
110	34	244	780	283	1,569	18,106	4,850	18,172	計 Total	沖縄 Okinawa
29,488	6,501	60,167	138,318	41,913	221,258	2,563,670	833,800	2,946,264	全国計 Grand Total	

(3) 都道府県別の人員、所得金額(その6) (申告納税額のある者)

Number of income earners and amount of income by prefecture (Part 6: Taxpayers who have income tax self-assessment)

所得種類 Income type		分離短期譲渡所得 Short-term separate capital gains			分離長期譲渡所得 Long-term separate capital gains			株式等の譲渡所得 Capital gains of stocks, etc.		
		人員 Number of taxpayers	主たるもの Main	所得金額 Amount of income	人員 Number of taxpayers	主たるもの Main	所得金額 Amount of income	人員 Number of taxpayers	主たるもの Main	所得金額 Amount of income
国税局・都道府県 Regional Taxation Bureau / Prefecture										
札幌 Sapporo	北海道 Hokkaido	418	106	1,308	9,290	7,079	69,490	4,408	1,368	87,048
仙台 Sendai	青森 Aomori	97	29	237	1,957	1,453	11,684	808	233	7,275
	岩手 Iwate	88	28	241	2,196	1,669	17,309	909	242	13,172
	宮城 Miyagi	227	83	1,258	4,812	3,775	48,601	2,613	697	19,111
	秋田 Akita	42	7	70	1,237	887	6,282	736	210	4,460
	山形 Yamagata	51	15	223	1,678	1,273	10,356	931	259	8,803
	福島 Fukushima	148	37	390	3,541	2,725	29,338	2,022	516	28,678
	計 Total	653	199	2,419	15,421	11,782	123,570	8,019	2,157	81,499
関東信越 Kanto Shinetsu	茨城 Ibaraki	167	57	581	4,979	3,914	48,725	4,238	1,328	32,000
	栃木 Tochigi	111	33	522	3,380	2,686	34,232	2,811	871	32,707
	群馬 Gunma	112	41	449	4,203	3,484	39,359	2,949	931	38,224
	埼玉 Saitama	440	136	1,998	14,343	12,093	254,603	15,148	4,503	127,385
	新潟 Niigata	114	33	295	3,460	2,627	25,148	2,690	763	17,860
	長野 Nagano	121	42	335	3,731	2,971	30,802	2,826	902	38,999
		計 Total	1,065	342	4,179	34,096	27,775	432,870	30,662	9,298
東京 Tokyo	千葉 Chiba	456	133	2,198	12,330	9,863	175,022	14,688	4,687	142,789
	東京 Tokyo	1,396	398	11,070	33,729	27,034	811,680	56,632	17,264	1,514,141
	神奈川 Kanagawa	605	170	3,164	20,025	16,275	355,699	27,545	8,111	273,184
	山梨 Yamanashi	36	16	160	1,585	1,304	13,909	1,120	341	8,448
	計 Total	2,493	717	16,592	67,669	54,476	1,356,310	99,985	30,403	1,938,561
金沢 Kanazawa	富山 Toyama	37	7	140	1,800	1,325	13,047	2,026	628	18,590
	石川 Ishikawa	73	16	89	2,347	1,834	22,124	1,857	575	29,518
	福井 Fukui	33	8	113	1,365	1,004	10,413	1,320	439	21,127
	計 Total	143	31	342	5,512	4,163	45,584	5,203	1,642	69,236
名古屋 Nagoya	岐阜 Gifu	110	31	420	4,202	3,377	37,207	3,550	1,131	27,541
	静岡 Shizuoka	221	75	1,049	8,320	6,866	98,231	7,242	2,438	69,564
	愛知 Aichi	422	131	1,921	17,718	14,945	272,935	21,728	6,937	294,046
	三重 Mie	103	34	522	3,514	2,684	29,899	3,208	923	21,988
	計 Total	856	271	3,912	33,754	27,872	438,272	35,728	11,429	413,138
大阪 Osaka	滋賀 Shiga	86	26	263	2,390	1,837	27,545	2,544	842	23,707
	京都 Kyoto	179	68	745	4,689	3,845	71,230	5,305	1,609	60,465
	大阪 Osaka	554	179	3,511	12,975	10,479	195,079	18,474	6,097	246,181
	兵庫 Hyogo	338	114	1,551	9,563	7,587	130,527	12,423	4,232	156,206
	奈良 Nara	68	29	227	2,400	1,955	30,647	3,205	1,116	30,016
	和歌山 Wakayama	58	11	98	1,521	1,202	14,091	1,384	460	9,075
	計 Total	1,283	427	6,395	33,538	26,905	469,120	43,335	14,356	525,651
広島 Hiroshima	鳥取 Totтори	44	16	113	777	572	5,186	588	171	7,074
	島根 Shimane	44	11	81	994	741	7,160	764	242	10,536
	岡山 Okayama	138	38	401	3,743	2,892	33,626	3,162	1,046	59,853
	広島 Hiroshima	174	61	952	4,706	3,653	47,841	4,882	1,464	35,567
	山口 Yamaguchi	77	24	226	2,293	1,742	15,587	1,694	535	10,915
	計 Total	477	150	1,773	12,513	9,600	109,400	11,090	3,458	123,945
高松 Takamatsu	徳島 Tokushima	36	11	84	1,244	1,000	10,889	1,346	530	16,545
	香川 Kagawa	59	15	127	1,831	1,432	13,815	2,115	566	24,287
	愛媛 Ehime	54	16	91	2,404	1,926	23,684	2,070	584	10,141
	高知 Kochi	48	15	148	1,030	762	8,017	729	230	6,603
	計 Total	197	57	450	6,509	5,120	56,405	6,260	1,910	57,576
福岡 Fukuoka	福岡 Fukuoka	325	90	1,169	9,590	7,545	103,756	6,265	1,916	84,878
	佐賀 Saga	54	13	96	1,356	1,023	10,281	680	256	7,375
	長崎 Nagasaki	106	29	392	1,831	1,393	11,792	968	303	8,518
	計 Total	485	132	1,657	12,777	9,961	125,829	7,913	2,475	100,771
熊本 Kumamoto	熊本 Kumamoto	137	39	497	3,378	2,663	28,144	1,445	412	12,915
	大分 Oita	76	18	186	2,009	1,547	14,601	948	307	8,637
	宮崎 Miyazaki	119	30	408	2,479	1,973	16,645	812	247	10,057
	鹿児島 Kagoshima	143	50	506	3,661	2,855	24,225	1,201	364	12,005
	計 Total	475	137	1,597	11,527	9,038	83,615	4,406	1,330	43,613
沖縄 Okinawa	沖縄 Okinawa	230	98	888	3,382	2,834	48,263	795	296	6,712
	全国計 Grand Total	8,775	2,667	41,511	245,988	196,605	3,358,728	257,804	80,122	3,734,925

(注) この表は、「(1)所得種類別内訳」を都道府県別に示したものである。

Note: This table shows "(1) Breakdown by income type" by prefecture.

山林所得 Timber income			退職所得 Retirement income			(別掲) 損失額のある者 (Separate tabulation) Taxpayers with losses		所得種類 Income type		
人員 Number of taxpayers	主たるもの Main	所得金額 Amount of income	人員 Number of taxpayers	主たるもの Main	所得金額 Amount of income	人員 Number of taxpayers	損失額 Amount of losses	国税局・都道府県 Regional Taxation Bureau / Prefecture		
								人 Person	百万円 Million yen	人 Person
383	133	499	248	97	1,959	5,060	11,394	北海道	Hokkaido	札幌 Sapporo
44	10	47	67	20	294	2,237	2,624	青森	Aomori	仙台 Sendai
106	29	153	82	31	370	4,537	3,850	岩手	Iwate	
48	12	65	118	45	706	5,700	10,644	宮城	Miyagi	
51	16	64	53	22	262	2,330	2,084	秋田	Akita	
17	5	25	58	28	295	2,742	2,724	山形	Yamagata	
45	14	47	101	54	1,256	5,502	7,521	福島	Fukushima	
311	86	401	479	200	3,184	23,048	29,447	計	Total	
26	13	57	99	40	690	7,524	12,062	茨城	Ibaraki	関東信越 Kanto Shinetsu
66	20	124	92	39	777	4,672	7,138	栃木	Tochigi	
15	2	12	80	25	906	4,492	7,950	群馬	Gunma	
26	6	34	321	104	2,132	15,162	35,521	埼玉	Saitama	
12	3	13	96	37	793	5,030	6,785	新潟	Niigata	
5	1	3	90	39	485	8,305	8,051	長野	Nagano	
150	45	244	778	284	5,782	45,185	77,507	計	Total	
14	1	18	336	106	3,911	10,604	29,204	千葉	Chiba	東京 Tokyo
84	18	202	1,292	303	13,762	28,125	143,514	東京	Tokyo	
30	8	54	576	166	4,630	15,410	49,505	神奈川	Kanagawa	
8	1	6	42	16	206	2,299	3,254	山梨	Yamanashi	
136	28	280	2,246	591	22,509	56,438	225,477	計	Total	
7	-	2	71	28	653	3,055	5,216	富山	Toyama	金沢 Kanazawa
16	3	9	56	19	353	3,142	5,231	石川	Ishikawa	
12	2	21	37	17	375	2,920	3,580	福井	Fukui	
35	5	33	164	64	1,381	9,117	14,027	計	Total	
55	9	54	108	44	653	6,703	8,873	岐阜	Gifu	名古屋 Nagoya
100	31	169	223	102	2,366	10,247	18,865	静岡	Shizuoka	
49	8	52	444	184	4,014	18,309	43,634	愛知	Aichi	
64	17	107	104	61	735	4,506	8,026	三重	Mie	
268	65	381	879	391	7,767	39,765	79,399	計	Total	
1	1	5	49	19	607	3,422	5,260	滋賀	Shiga	大阪 Osaka
22	6	29	134	38	832	5,518	14,406	京都	Kyoto	
19	5	33	413	164	3,353	11,203	53,010	大阪	Osaka	
32	9	59	267	103	2,389	9,080	29,667	兵庫	Hyogo	
54	15	102	95	36	638	2,798	7,957	奈良	Nara	
33	15	63	51	28	483	2,144	4,086	和歌山	Wakayama	
161	51	292	1,009	388	8,302	34,165	114,386	計	Total	
15	5	18	27	7	123	1,809	1,603	鳥取	Tottori	
11	2	9	38	20	288	2,636	1,885	島根	Shimane	広島 Hiroshima
18	5	15	113	48	1,690	5,545	7,734	岡山	Okayama	
31	5	28	125	49	624	6,893	11,495	広島	Hiroshima	
13	4	20	66	30	221	3,439	4,297	山口	Yamaguchi	
88	21	90	369	154	2,945	20,322	27,014	計	Total	
23	13	65	32	19	185	1,584	3,437	徳島	Tokushima	高松 Takamatsu
4	1	5	59	23	1,104	2,290	3,657	香川	Kagawa	
49	11	127	66	25	483	2,519	4,632	愛媛	Ehime	
37	14	44	42	12	151	1,277	2,302	高知	Kochi	
113	39	241	199	79	1,924	7,670	14,028	計	Total	
59	16	90	226	69	1,686	9,061	18,016	福岡	Fukuoka	福岡 Fukuoka
13	6	20	24	9	138	1,990	2,179	佐賀	Saga	
1	1	5	40	19	259	2,398	3,271	長崎	Nagasaki	
73	23	114	290	97	2,084	13,449	23,466	計	Total	
100	28	156	77	27	602	3,459	4,471	熊本	Kumamoto	熊本 Kumamoto
116	51	192	61	22	433	2,371	2,604	大分	Oita	
114	39	148	60	24	324	2,012	3,116	宮崎	Miyazaki	
18	4	20	103	45	1,475	2,783	3,588	鹿児島	Kagoshima	
348	122	516	301	118	2,834	10,625	13,779	計	Total	
-	-	-	95	36	520	2,294	4,408	沖縄	Okinawa	沖縄 Okinawa
2,066	618	3,092	7,057	2,499	61,191	267,138	634,331	全国計	Grand Total	

(3) 都道府県別の人員、所得金額(その7)(還付申告をした者)

Number of income earners and amount of income by prefecture (Part 7 : Filing returns for refund)

所得種類 Income type		合 計 Total				事 業 所 得 Operating income		
		人 員 Number of taxpayers	主たるもの Main	所得金額 Amount of income	還付税額 Refund	人 員 Number of taxpayers	主たるもの Main	所得金額 Amount of income
国税局・都道府県 Regional Taxation Bureau / Prefecture		人 Person	人 Person	百万円 Million yen	百万円 Million yen	人 Person	人 Person	百万円 Million yen
札幌 Sapporo	北海道 Hokkaido	604,906	475,017	1,117,009	28,240	41,772	33,296	62,724
仙台 Sendai	青森 Aomori	157,463	126,018	251,309	5,926	14,877	9,532	15,512
	岩手 Iwate	190,233	145,429	295,272	7,036	20,850	10,538	17,162
	宮城 Miyagi	321,098	250,435	636,587	16,712	28,392	14,911	31,410
	秋田 Akita	150,987	115,313	233,823	5,329	17,113	8,453	13,777
	山形 Yamagata	163,188	118,935	249,792	5,669	17,623	9,672	16,213
	福島 Fukushima	222,538	168,655	390,126	9,862	21,943	11,320	22,031
	計 Total	1,205,507	924,785	2,056,910	50,533	120,798	64,426	116,106
関東信越 Kanto Shinetsu	茨城 Ibaraki	374,650	295,692	767,696	19,039	24,763	15,144	30,572
	栃木 Tochigi	238,450	183,834	476,046	12,723	19,496	12,196	25,092
	群馬 Gunma	225,358	175,655	435,320	12,219	16,607	11,917	23,680
	埼玉 Saitama	899,676	708,346	2,053,443	55,512	54,388	41,359	95,906
	新潟 Niigata	311,713	232,002	541,183	12,742	25,051	14,727	29,122
	長野 Nagano	288,608	214,567	505,200	13,335	22,666	14,071	26,850
	計 Total	2,338,455	1,810,096	4,778,888	125,570	162,971	109,414	231,222
東京 Tokyo	千葉 Chiba	811,863	633,148	1,976,469	51,611	47,871	35,102	80,186
	東京 Tokyo	1,979,794	1,494,749	6,034,911	220,247	172,917	143,247	407,361
	神奈川 Kanagawa	1,268,221	979,094	3,392,549	89,830	69,881	54,596	133,583
	山梨 Yamanashi	99,216	78,045	185,858	5,248	8,468	5,843	11,735
	計 Total	4,159,094	3,185,036	11,589,787	366,936	299,137	238,788	632,864
金沢 Kanazawa	富山 Toyama	158,845	112,375	274,642	7,267	12,748	6,419	14,804
	石川 Ishikawa	148,952	110,696	276,174	7,556	11,485	7,507	15,979
	福井 Fukui	104,840	74,809	187,633	5,018	9,104	5,329	10,806
	計 Total	412,637	297,880	738,449	19,842	33,337	19,255	41,589
名古屋 Nagoya	岐阜 Gifu	279,180	209,604	526,535	13,679	18,551	12,497	26,712
	静岡 Shizuoka	479,938	358,141	948,029	24,983	32,720	23,410	50,274
	愛知 Aichi	948,410	710,651	2,171,303	58,472	52,922	39,232	98,148
	三重 Mie	247,938	189,013	497,914	12,541	14,145	9,693	21,775
	計 Total	1,955,466	1,467,409	4,143,781	109,675	118,338	84,832	196,909
大阪 Osaka	滋賀 Shiga	189,433	143,883	395,872	10,188	12,098	7,345	16,630
	京都 Kyoto	320,286	241,925	685,587	21,410	21,371	16,103	35,496
	大阪 Osaka	1,013,140	787,280	2,393,105	75,987	68,103	52,760	131,754
	兵庫 Hyogo	745,646	574,550	1,740,632	48,778	42,524	30,644	72,192
	奈良 Nara	187,257	141,547	427,390	12,125	10,119	7,395	16,963
	和歌山 Wakayama	115,488	88,804	213,793	5,972	9,492	6,594	12,739
	計 Total	2,571,250	1,977,989	5,856,379	174,459	163,707	120,841	285,775
広島 Hiroshima	鳥取 Tottori	78,498	59,724	126,299	3,238	6,638	3,995	6,995
	島根 Shimane	99,961	74,308	152,571	3,580	9,430	4,986	8,227
	岡山 Okayama	246,220	185,604	454,118	12,148	16,953	10,683	22,217
	広島 Hiroshima	369,291	279,636	710,835	18,390	24,619	16,218	34,905
	山口 Yamaguchi	192,469	147,443	332,055	8,283	13,122	8,177	15,815
	計 Total	986,439	746,715	1,775,878	45,640	70,762	44,059	88,158
高松 Takamatsu	徳島 Tokushima	85,178	65,329	167,354	4,435	6,101	4,251	8,650
	香川 Kagawa	130,740	94,290	237,212	7,044	9,340	5,764	12,792
	愛媛 Ehime	147,376	112,115	266,590	7,145	12,258	8,639	15,777
	高知 Kochi	75,294	57,791	123,214	3,407	7,194	5,185	8,826
	計 Total	438,588	329,525	794,370	22,031	34,893	23,839	46,045
福岡 Fukuoka	福岡 Fukuoka	571,562	446,545	1,160,315	35,255	45,417	33,536	71,320
	佐賀 Saga	114,262	87,415	184,215	4,908	11,576	6,960	12,516
	長崎 Nagasaki	152,129	120,598	257,512	6,923	13,230	9,392	16,423
	計 Total	837,953	654,558	1,602,041	47,086	70,223	49,888	100,259
熊本 Kumamoto	熊本 Kumamoto	192,905	148,418	331,689	9,721	19,625	13,464	23,311
	大分 Oita	118,132	91,775	211,015	5,849	10,416	6,931	13,096
	宮崎 Miyazaki	107,367	84,922	179,082	5,026	10,687	7,745	12,997
	鹿児島 Kagoshima	152,165	118,878	264,736	7,815	13,897	9,235	17,522
	計 Total	570,569	443,993	986,523	28,410	54,625	37,375	66,926
沖縄 Okinawa	沖縄 Okinawa	88,628	72,208	156,321	5,628	7,671	6,323	11,755
	全国計 Grand Total	16,169,492	12,385,211	35,596,336	1,024,050	1,178,234	832,336	1,880,331

(注) この表は、「(1)所得種類別内訳」を都道府県別に示したものである。

Note : This table shows "(1) Breakdown by income type" by prefecture.

営業等所得 Business income			農業所得 Farm income			利子所得 Interest income			所得種類 Income type 国税局・都道府県 Regional Taxation Bureau /Prefecture		
人 員 Number of taxpayers	主たるもの Main	所得金額 Amount of income	人 員 Number of taxpayers	主たるもの Main	所得金額 Amount of income	人 員 Number of taxpayers	主たるもの Main	所得金額 Amount of income			
人 Person	人 Person	百万円 Million yen	人 Person	人 Person	百万円 Million yen	人 Person	人 Person	百万円 Million yen			
32,098	25,442	48,365	9,674	7,854	14,360	187	13	38	北海道 Hokkaido	札幌 Sapporo	
8,095	6,342	11,841	6,782	3,190	3,671	23	-	5	青森 Aomori	仙台 Sendai	
9,629	6,713	13,151	11,221	3,825	4,011	52	3	12	岩手 Iwate		
15,642	11,783	26,537	12,750	3,128	4,873	68	3	10	宮城 Miyagi		
6,592	4,794	9,247	10,521	3,659	4,530	29	-	4	秋田 Akita		
7,385	5,596	10,418	10,238	4,076	5,795	45	2	6	山形 Yamagata		
10,627	8,154	16,910	11,316	3,166	5,121	45	3	7	福島 Fukushima		
57,970	43,382	88,104	62,828	21,044	28,002	262	11	43	計 Total		
16,812	12,957	28,065	7,951	2,187	2,507	76	5	14	茨城 Ibaraki	関東信越 Kanto Shinetsu	
12,575	9,780	21,685	6,921	2,416	3,407	67	5	35	栃木 Tochigi		
13,364	10,566	21,867	3,243	1,351	1,813	75	11	20	群馬 Gunma		
51,345	40,141	94,698	3,043	1,218	1,208	314	19	86	埼玉 Saitama		
15,076	11,556	24,062	9,975	3,171	5,059	84	5	14	新潟 Niigata		
15,170	11,480	23,461	7,496	2,591	3,389	111	6	14	長野 Nagano		
124,342	96,480	213,838	38,629	12,934	17,383	727	51	182	計 Total		
42,188	33,267	77,826	5,683	1,835	2,359	303	30	66	千葉 Chiba	東京 Tokyo	
172,465	143,094	407,147	452	153	214	1,703	112	536	東京 Tokyo		
69,005	54,316	133,189	876	280	394	682	49	177	神奈川 Kanagawa		
6,549	5,149	10,812	1,919	694	923	28	3	5	山梨 Yamanashi		
290,207	235,826	628,975	8,930	2,962	3,889	2,716	194	785	計 Total		
7,462	5,709	13,116	5,286	710	1,688	43	2	5	富山 Toyama		金沢 Kanazawa
8,899	6,946	15,118	2,586	561	862	58	5	10	石川 Ishikawa		
6,195	4,750	9,900	2,909	579	906	46	-	6	福井 Fukui		
22,556	17,405	38,133	10,781	1,850	3,456	147	7	21	計 Total		
15,028	11,622	25,511	3,523	875	1,202	88	5	31	岐阜 Gifu	名古屋 Nagoya	
27,210	20,803	47,149	5,510	2,607	3,125	169	13	48	静岡 Shizuoka		
48,558	37,701	96,106	4,364	1,531	2,041	364	33	96	愛知 Aichi		
11,992	9,105	21,026	2,153	588	748	75	4	25	三重 Mie		
102,788	79,231	189,792	15,550	5,601	7,116	696	55	200	計 Total		
9,105	6,904	15,775	2,993	441	855	49	2	8	滋賀 Shiga	大阪 Osaka	
20,166	15,705	35,041	1,205	398	455	127	8	24	京都 Kyoto		
67,489	52,533	131,445	614	227	309	327	23	125	大阪 Osaka		
38,588	29,767	70,931	3,936	877	1,261	245	22	76	兵庫 Hyogo		
9,410	7,102	16,643	709	293	320	71	8	28	奈良 Nara		
7,195	5,462	11,339	2,297	1,132	1,400	24	-	3	和歌山 Wakayama		
151,953	117,473	281,174	11,754	3,368	4,600	843	63	264	計 Total		
3,988	3,070	6,085	2,650	925	909	26	1	2	鳥取 Tottori	広島 Hiroshima	
5,299	3,820	7,145	4,131	1,166	1,081	41	5	6	島根 Shimane		
12,468	9,401	20,933	4,485	1,282	1,283	87	3	15	岡山 Okayama		
20,284	15,061	33,845	4,335	1,157	1,060	124	10	23	広島 Hiroshima		
9,978	7,285	14,929	3,144	892	886	61	5	7	山口 Yamaguchi		
52,017	38,637	82,938	18,745	5,422	5,220	339	24	53	計 Total		
4,764	3,693	8,010	1,337	558	640	11	1	9	徳島 Tokushima		高松 Takamatsu
6,696	5,099	11,548	2,644	665	1,244	68	4	4	香川 Kagawa		
8,775	6,911	14,019	3,483	1,728	1,758	28	3	10	愛媛 Ehime		
5,109	3,987	7,827	2,085	1,198	999	16	3	5	高知 Kochi		
25,344	19,690	41,404	9,549	4,149	4,641	123	11	29	計 Total		
38,496	31,157	68,371	6,921	2,379	2,950	153	6	25	福岡 Fukuoka	福岡 Fukuoka	
6,467	5,103	10,135	5,109	1,857	2,381	19	1	4	佐賀 Saga		
9,930	7,754	14,891	3,300	1,638	1,532	34	2	5	長崎 Nagasaki		
54,893	44,014	93,396	15,330	5,874	6,863	206	9	33	計 Total		
12,725	9,977	19,292	6,900	3,487	4,019	50	2	9	熊本 Kumamoto	熊本 Kumamoto	
7,418	5,829	12,122	2,998	1,102	974	32	4	7	大分 Oita		
7,372	6,016	11,368	3,315	1,729	1,629	23	2	5	宮崎 Miyazaki		
10,310	7,923	16,042	3,587	1,312	1,480	44	4	7	鹿児島 Kagoshima		
37,825	29,745	58,824	16,800	7,630	8,102	149	12	28	計 Total		
7,155	6,114	11,592	516	209	163	26	6	8	沖縄 Okinawa	沖縄 Okinawa	
959,148	753,439	1,776,536	219,086	78,897	103,795	6,421	456	1,682	全国計 Grand Total		

(3) 都道府県別の人員、所得金額(その8) (還付申告をした者)

Number of income earners and amount of income by prefecture (Part 8 : Filing returns for refund)

所得種類 Income type		配当所得 Dividend income			不動産所得 Real estate income			給与所得 Employment income		
		人員 Number of taxpayers	主たるもの Main	所得金額 Amount of income	人員 Number of taxpayers	主たるもの Main	所得金額 Amount of income	人員 Number of taxpayers	主たるもの Main	所得金額 Amount of income
国税局・都道府県 Regional Taxation Bureau / Prefecture										
札幌 Sapporo	北海道 Hokkaido	37,676	6,047	11,884	19,255	5,448	11,202	275,143	250,255	754,413
仙台 Sendai	青森 Aomori	6,393	1,051	1,820	5,410	944	2,461	78,307	73,047	175,900
	岩手 Iwate	6,954	1,022	2,266	7,480	1,313	3,488	89,847	83,285	208,007
	宮城 Miyagi	11,208	1,772	6,474	11,913	2,075	7,657	158,512	146,443	452,609
	秋田 Akita	3,954	679	1,625	8,395	945	2,169	70,424	65,403	163,975
	山形 Yamagata	9,248	1,229	2,305	8,351	1,142	2,686	70,352	63,845	171,902
	福島 Fukushima	8,777	1,455	4,456	9,523	1,487	4,869	101,538	93,453	269,309
	計 Total	46,534	7,208	18,946	51,072	7,906	23,330	568,980	525,476	1,441,702
関東信越 Kanto Shinetsu	茨城 Ibaraki	14,556	2,513	8,562	13,600	2,088	7,320	169,846	155,226	510,353
	栃木 Tochigi	9,872	1,675	6,053	10,444	1,660	5,227	109,554	100,319	328,096
	群馬 Gunma	11,187	1,989	5,976	8,057	1,539	4,813	103,167	93,802	292,977
	埼玉 Saitama	48,232	8,546	27,010	26,119	5,330	18,845	418,561	383,289	1,408,862
	新潟 Niigata	18,391	3,041	7,264	17,473	2,221	6,349	137,289	125,199	368,473
	長野 Nagano	18,222	2,966	6,493	12,709	2,258	6,377	119,780	107,273	329,414
	計 Total	120,460	20,730	61,359	88,402	15,096	48,931	1,058,197	965,108	3,238,174
東京 Tokyo	千葉 Chiba	46,159	8,370	27,979	24,037	4,158	15,351	372,215	340,176	1,354,412
	東京 Tokyo	138,629	30,001	119,628	84,269	18,754	70,323	945,781	875,603	4,399,647
	神奈川 Kanagawa	84,729	15,928	52,941	42,610	8,608	30,633	570,478	520,340	2,353,382
	山梨 Yamanashi	3,806	725	2,416	3,337	636	2,121	45,585	41,623	123,609
	計 Total	273,323	55,024	202,964	154,253	32,156	118,429	1,934,059	1,777,742	8,231,050
金沢 Kanazawa	富山 Toyama	14,209	2,163	5,708	5,625	736	2,607	60,911	53,863	174,264
	石川 Ishikawa	10,055	1,620	4,168	4,989	854	3,081	62,636	56,380	182,791
	福井 Fukui	7,686	1,170	3,486	4,812	697	2,437	42,364	37,749	123,574
	計 Total	31,950	4,953	13,362	15,426	2,287	8,124	165,911	147,992	480,629
名古屋 Nagoya	岐阜 Gifu	20,857	4,066	9,105	9,755	1,958	6,190	122,165	109,797	353,223
	静岡 Shizuoka	36,291	6,657	17,540	19,821	4,387	13,386	203,377	182,146	621,476
	愛知 Aichi	82,465	18,388	47,764	32,985	7,240	25,366	408,430	366,921	1,459,300
	三重 Mie	16,744	3,448	8,146	7,140	1,326	4,676	102,498	90,719	315,044
	計 Total	156,357	32,559	82,556	69,701	14,911	49,617	836,470	749,583	2,749,043
大阪 Osaka	滋賀 Shiga	11,509	1,886	5,218	5,080	834	3,238	81,383	72,558	263,498
	京都 Kyoto	23,556	4,947	13,043	10,224	2,340	8,391	134,197	120,373	449,033
	大阪 Osaka	68,735	15,334	47,503	28,898	6,428	24,537	450,536	411,437	1,603,008
	兵庫 Hyogo	52,314	11,650	35,054	20,574	4,252	15,232	313,890	283,574	1,149,478
	奈良 Nara	15,135	3,420	9,537	5,034	1,048	4,249	73,508	65,245	260,305
	和歌山 Wakayama	7,073	1,517	3,998	3,490	825	2,653	44,091	39,093	127,818
	計 Total	178,322	38,754	114,353	73,300	15,727	58,300	1,097,605	992,280	3,853,140
広島 Hiroshima	鳥取 Tottori	4,026	684	1,595	2,482	405	1,263	32,188	28,967	80,607
	島根 Shimane	5,070	825	1,894	3,464	572	1,496	40,138	35,663	97,221
	岡山 Okayama	15,417	2,890	7,653	8,088	1,513	5,145	98,777	88,428	291,984
	広島 Hiroshima	22,625	4,537	11,655	14,507	2,695	8,395	148,105	132,080	454,230
	山口 Yamaguchi	10,609	2,113	4,781	6,619	1,110	3,254	69,919	61,208	191,668
	計 Total	57,747	11,049	27,578	35,160	6,295	19,554	389,127	346,346	1,115,709
高松 Takamatsu	徳島 Tokushima	6,540	1,229	4,239	2,454	483	1,703	34,269	31,359	106,141
	香川 Kagawa	13,946	3,178	8,778	4,134	794	2,523	48,029	42,991	143,762
	愛媛 Ehime	10,461	1,905	4,250	4,494	987	3,134	55,654	49,794	160,767
	高知 Kochi	3,917	791	1,643	2,759	571	1,588	27,342	24,153	71,326
	計 Total	34,864	7,103	18,911	13,841	2,835	8,947	165,294	148,297	481,996
福岡 Fukuoka	福岡 Fukuoka	29,379	5,448	15,642	18,514	3,707	12,592	240,198	217,138	750,932
	佐賀 Saga	4,479	801	1,942	4,140	662	1,935	50,008	45,397	120,910
	長崎 Nagasaki	5,291	1,131	2,701	5,169	1,011	2,922	62,523	56,515	159,179
	計 Total	39,149	7,380	20,285	27,823	5,380	17,449	352,729	319,050	1,031,021
熊本 Kumamoto	熊本 Kumamoto	9,243	1,570	3,624	7,558	1,370	3,870	80,861	73,431	213,818
	大分 Oita	4,174	721	2,073	4,222	714	2,308	47,299	42,183	129,033
	宮崎 Miyazaki	3,571	665	2,110	3,293	589	1,867	45,116	40,634	111,394
	鹿児島 Kagoshima	4,996	908	2,562	5,299	876	3,051	64,324	57,526	167,469
	計 Total	21,984	3,864	10,369	20,372	3,549	11,096	237,600	213,774	621,713
沖縄 Okinawa	沖縄 Okinawa	2,701	470	1,602	4,383	1,178	3,700	41,738	38,582	102,859
	全国計 Grand Total	1,001,067	195,141	584,168	572,988	112,768	378,679	7,122,853	6,474,485	24,101,447

(注) この表は、「(1) 所得種類別内訳」を都道府県別に示したものである。

Note : This table shows " (1) Breakdown by income type" by prefecture.

総合譲渡所得 Comprehensive capital gains			一時所得 Occasional income			雑所得 Miscellaneous income			所得種類 Income type 国税局・都道府県 Regional Taxation Bureau / Prefecture	
人員 Number of taxpayers	主たるもの Main	所得金額 Amount of income	人員 Number of taxpayers	主たるもの Main	所得金額 Amount of income	人員 Number of taxpayers	主たるもの Main	所得金額 Amount of income		
人 Person	人 Person	百万円 Million yen	人 Person	人 Person	百万円 Million yen	人 Person	人 Person	百万円 Million yen		
980	266	665	1,973	385	1,083	218,551	175,461	241,479	北海道 Hokkaido	札幌 Sapporo
81	20	60	451	96	246	49,807	40,282	47,984	青森 Aomori 岩手 Iwate 宮城 Miyagi 秋田 Akita 山形 Yamagata 福島 Fukushima 計 Total	仙台 Sendai
165	32	87	578	120	315	61,647	47,930	54,657		
248	45	251	846	168	722	104,032	82,591	118,414		
71	14	62	515	90	248	48,716	38,955	46,384		
102	15	64	718	144	421	54,523	41,953	50,066		
123	25	167	1,524	431	1,365	75,085	58,787	75,688		
790	151	691	4,632	1,049	3,317	393,810	310,498	393,193		
162	27	194	1,095	176	571	141,985	117,293	179,145	茨城 Ibaraki 栃木 Tochigi 群馬 Gunma 埼玉 Saitama 新潟 Niigata 長野 Nagano 計 Total	関東信越 Kanto Shinetsu
134	26	92	821	149	497	82,868	65,817	92,834		
134	24	97	699	129	388	80,145	64,224	89,644		
494	96	791	3,173	589	2,162	322,511	260,027	421,349		
225	34	125	1,020	230	685	106,839	84,476	106,294		
178	31	353	944	208	739	108,306	85,644	115,175		
1,327	238	1,653	7,752	1,481	5,042	842,654	677,481	1,004,441		
579	103	1,132	3,012	568	2,231	291,769	235,606	412,321	千葉 Chiba 東京 Tokyo 神奈川 Kanagawa 山梨 Yamanashi 計 Total	東京 Tokyo
1,700	309	6,680	7,701	1,421	6,629	554,399	401,352	709,234		
961	163	2,296	5,278	977	4,144	449,702	363,810	675,414		
50	7	27	298	43	185	35,593	28,308	37,685		
3,290	582	10,135	16,289	3,009	13,188	1,331,463	1,029,076	1,834,654		
115	17	109	585	107	495	60,601	47,492	65,506	富山 Toyama 石川 Ishikawa 福井 Fukui 計 Total	金沢 Kanazawa
95	11	37	561	75	299	55,088	42,768	57,823		
82	14	53	430	73	261	37,329	28,624	38,121		
292	42	200	1,576	255	1,055	153,018	118,884	161,450		
264	49	198	1,000	187	603	99,503	78,416	108,805	岐阜 Gifu 静岡 Shizuoka 愛知 Aichi 三重 Mie 計 Total	名古屋 Nagoya
360	67	260	1,911	405	1,237	172,769	136,186	201,697		
901	151	1,750	4,142	768	2,694	334,060	265,771	421,826		
163	24	191	1,059	188	663	98,418	80,627	124,401		
1,688	291	2,399	8,112	1,548	5,197	704,750	561,000	856,728		
115	15	93	813	129	517	73,123	59,272	91,642	滋賀 Shiga 京都 Kyoto 大阪 Osaka 兵庫 Hyogo 奈良 Nara 和歌山 Wakayama 計 Total	大阪 Osaka
233	46	367	1,533	252	909	119,255	94,033	143,213		
689	127	2,118	4,136	796	2,953	358,177	288,249	458,787		
491	80	1,454	3,070	516	2,041	288,238	235,041	380,548		
134	31	198	918	171	630	74,775	61,329	108,371		
75	15	39	475	82	243	47,416	39,171	53,685		
1,737	314	4,269	10,945	1,946	7,293	960,984	777,095	1,236,247		
41	5	15	366	53	166	31,141	24,976	30,897	鳥取 Tottori 島根 Shimane 岡山 Okayama 広島 Hiroshima 山口 Yamaguchi 計 Total	広島 Hiroshima
84	6	38	396	64	221	39,667	31,493	38,521		
127	23	125	975	187	627	99,398	79,462	106,875		
214	24	91	1,382	243	843	148,776	120,575	172,962		
103	20	50	788	116	425	87,547	73,228	105,012		
569	78	318	3,907	663	2,282	406,529	329,734	454,266		
36	10	58	340	63	202	32,629	26,769	37,720		
62	15	83	437	64	238	50,777	39,870	56,366	徳島 Tokushima 香川 Kagawa 愛媛 Ehime 高知 Kochi 計 Total	高松 Takamatsu
66	9	66	381	64	193	60,140	49,120	68,739		
44	9	22	309	51	179	31,923	26,136	33,531		
208	43	229	1,467	242	811	175,469	141,895	196,356		
337	62	373	1,905	345	1,120	223,032	181,600	266,785	福岡 Fukuoka 佐賀 Saga 長崎 Nagasaki 計 Total	福岡 Fukuoka
80	18	89	397	73	198	41,882	32,830	40,836		
65	14	68	502	91	304	63,030	51,471	68,321		
482	94	531	2,804	509	1,622	327,944	265,901	375,941		
154	34	113	712	127	397	71,177	56,974	75,506	熊本 Kumamoto 大分 Oita 宮崎 Miyazaki 鹿児島 Kagoshima 計 Total	熊本 Kumamoto
63	10	49	468	63	203	49,264	40,198	57,475		
336	79	120	319	70	205	42,128	34,221	44,005		
181	31	157	592	116	354	60,217	48,975	64,706		
734	154	439	2,091	376	1,159	222,786	180,368	241,692		
39	10	682	261	52	245	30,113	24,659	28,781	沖縄 Okinawa	沖縄 Okinawa
12,136	2,263	22,210	61,809	11,515	42,294	5,768,071	4,592,052	7,025,227	全国計 Grand Total	

(3) 都道府県別の人員、所得金額(その9)(還付申告をした者)

Number of income earners and amount of income by prefecture (Part 9: Filing returns for refund)

所得種類 Income type		分離短期譲渡所得 Short-term separate capital gains			分離長期譲渡所得 Long-term separate capital gains			株式等の譲渡所得 Capital gains of stocks, etc.			
		人員 Number of taxpayers	主たるもの Main	所得金額 Amount of income	人員 Number of taxpayers	主たるもの Main	所得金額 Amount of income	人員 Number of taxpayers	主たるもの Main	所得金額 Amount of income	
											人 Person
国税局・都道府県 Regional Taxation Bureau / Prefecture											
札幌 Sapporo	北海道 Hokkaido	46	5	34	397	115	438	6,997	2,284	16,978	
仙台 Sendai	青森 Aomori	8	-	1	113	41	108	1,170	362	2,736	
	岩手 Iwate	18	6	34	488	306	1,635	1,491	414	2,766	
	宮城 Miyagi	30	8	61	971	537	2,910	3,874	1,171	9,417	
	秋田 Akita	4	-	2	81	19	44	1,062	302	2,545	
	山形 Yamagata	7	2	6	98	21	49	1,592	499	2,826	
	福島 Fukushima	19	5	20	260	119	698	2,837	980	6,561	
	計 Total	86	21	125	2,011	1,043	5,444	12,026	3,728	26,851	
関東信越 Kanto Shinetsu	茨城 Ibaraki	20	2	15	177	37	238	7,298	2,388	22,819	
	栃木 Tochigi	13	2	108	95	23	178	4,459	1,530	12,659	
	群馬 Gunma	13	2	5	110	27	173	4,547	1,535	12,300	
	埼玉 Saitama	57	1	44	377	73	681	23,391	7,677	58,589	
	新潟 Niigata	10	-	13	175	43	146	4,323	1,402	16,513	
	長野 Nagano	14	3	11	166	29	160	4,814	1,568	12,847	
		計 Total	127	10	196	1,100	232	1,575	48,832	16,100	135,727
	東京 Tokyo	千葉 Chiba	56	4	22	386	76	696	23,643	7,727	61,694
東京 Tokyo		203	21	297	1,219	260	4,904	67,266	21,522	241,529	
神奈川 Kanagawa		85	8	224	551	100	1,103	40,460	12,903	107,766	
山梨 Yamanashi		8	-	2	43	5	45	1,754	670	5,800	
	計 Total	352	33	545	2,199	441	6,748	133,123	42,822	416,788	
金沢 Kanazawa	富山 Toyama	4	-	1	80	11	62	3,512	1,236	8,020	
	石川 Ishikawa	15	1	7	86	16	102	3,444	1,143	8,626	
	福井 Fukui	9	2	12	69	13	72	2,623	925	6,585	
	計 Total	28	3	20	235	40	236	9,579	3,304	23,231	
名古屋 Nagoya	岐阜 Gifu	15	3	16	142	34	234	6,241	2,156	15,629	
	静岡 Shizuoka	23	3	21	265	63	506	11,134	4,010	29,588	
	愛知 Aichi	36	3	21	381	94	906	30,283	11,118	92,249	
	三重 Mie	9	3	52	140	22	164	6,635	2,207	15,629	
		計 Total	83	12	109	928	213	1,810	54,293	19,491	153,095
大阪 Osaka	滋賀 Shiga	14	1	17	89	12	76	4,668	1,465	11,153	
	京都 Kyoto	14	2	4	155	27	295	8,768	3,151	25,576	
	大阪 Osaka	74	8	66	357	61	721	30,862	10,429	93,482	
	兵庫 Hyogo	41	8	20	394	68	614	22,039	7,388	65,232	
	奈良 Nara	7	-	3	79	17	167	6,781	2,354	20,478	
	和歌山 Wakayama	6	1	13	62	19	156	2,677	980	8,356	
		計 Total	156	20	123	1,136	204	2,030	75,795	25,767	224,278
広島 Hiroshima	鳥取 Tottori	2	-	1	41	10	19	1,265	404	2,902	
	島根 Shimane	5	2	3	61	12	74	1,209	355	2,203	
	岡山 Okayama	22	-	19	163	33	128	5,541	1,860	13,837	
	広島 Hiroshima	21	-	33	183	58	171	7,915	2,602	19,414	
	山口 Yamaguchi	14	1	10	99	19	135	3,149	1,099	7,573	
	計 Total	64	3	65	547	132	528	19,079	6,320	45,928	
高松 Takamatsu	徳島 Tokushima	8	-	7	34	12	43	2,330	810	6,063	
	香川 Kagawa	5	1	25	85	14	83	3,464	1,297	9,798	
	愛媛 Ehime	8	-	2	79	20	84	3,173	1,124	9,600	
	高知 Kochi	1	-	1	49	10	45	1,221	445	3,055	
	計 Total	22	1	36	247	56	255	10,188	3,676	28,516	
福岡 Fukuoka	福岡 Fukuoka	38	3	16	346	57	494	10,856	3,661	28,334	
	佐賀 Saga	6	1	3	100	15	66	1,236	404	3,162	
	長崎 Nagasaki	6	-	10	73	20	70	1,725	588	4,196	
	計 Total	50	4	29	519	92	630	13,817	4,653	35,693	
熊本 Kumamoto	熊本 Kumamoto	7	-	3	128	34	216	2,608	854	5,930	
	大分 Oita	9	-	3	112	21	74	1,521	502	3,544	
	宮崎 Miyazaki	12	2	8	79	25	139	1,199	427	2,589	
	鹿児島 Kagoshima	10	-	9	139	34	192	1,718	599	4,146	
	計 Total	38	2	23	458	114	621	7,046	2,382	16,208	
沖縄 Okinawa	沖縄 Okinawa	9	1	15	47	14	142	925	303	2,561	
	全国計 Grand Total	1,061	115	1,318	9,824	2,696	20,457	391,700	130,830	1,125,855	

(注) この表は、「(1)所得種類別内訳」を都道府県別に示したものである。

Note : This table shows "(1) Breakdown by income type" by prefecture.

山林所得 Timber income			退職所得 Retirement income			(別掲) 損失額のある者 (Separate tabulation) Taxpayers with losses		所得種類 Income type			
人員 Number of taxpayers	主たるもの	所得金額 Amount of income	人員 Number of taxpayers	主たるもの	所得金額 Amount of income	人員 Number of taxpayers	損失額 Amount of losses	国税局・都道府県 Regional Taxation Bureau / Prefecture			
	Person			Person							Person
人 Person	人 Person	百万円 Million yen	人 Person	人 Person	百万円 Million yen	人 Person	百万円 Million yen				
91	29	56	1,838	1,413	6,190	23,848	39,884	北海道	Hokkaido	札幌	Sapporo
18	5	20	805	638	2,420	10,293	9,976	青森	Aomori	仙台	Sendai
40	7	22	623	453	2,372	20,317	28,740	岩手	Iwate		
16	5	10	988	706	3,261	20,503	97,488	宮城	Miyagi		
23	6	11	600	447	1,474	13,391	8,940	秋田	Akita		
5	1	3	524	410	1,541	11,827	9,063	山形	Yamagata		
23	2	12	841	588	2,880	20,009	28,089	福島	Fukushima		
125	26	79	4,381	3,242	13,949	96,340	182,297	計	Total		
12	4	15	1,060	789	3,391	28,529	37,985	茨城	Ibaraki	関東信越	Kanto Shinetsu
20	6	9	607	426	1,945	17,619	24,030	栃木	Tochigi		
3	-	2	614	456	2,173	13,103	19,996	群馬	Gunma		
7	-	3	2,052	1,340	7,520	40,428	90,219	埼玉	Saitama		
8	-	5	825	624	2,672	21,184	23,822	新潟	Niigata		
3	-	1	695	510	2,319	31,941	30,349	長野	Nagano		
53	10	35	5,853	4,145	20,019	152,804	226,401	計	Total		
9	1	1	1,824	1,227	7,247	41,263	92,354	千葉	Chiba	東京	Tokyo
27	4	41	3,980	2,143	20,465	114,043	349,927	東京	Tokyo		
12	-	8	2,792	1,612	11,429	54,572	144,379	神奈川	Kanagawa		
1	-	1	245	182	854	7,350	9,716	山梨	Yamanashi		
49	5	51	8,841	5,164	39,995	217,228	596,376	計	Total		
1	-	0	411	329	1,353	11,748	15,150	富山	Toyama	金沢	Kanazawa
14	1	2	426	315	1,392	9,748	14,349	石川	Ishikawa		
5	-	3	281	213	864	9,797	11,750	福井	Fukui		
20	1	6	1,118	857	3,609	31,293	41,249	計	Total		
28	8	15	571	428	1,914	19,030	26,712	岐阜	Gifu	名古屋	Nagoya
56	16	36	1,042	778	4,089	26,944	47,651	静岡	Shizuoka		
15	2	7	1,426	930	5,741	41,957	111,938	愛知	Aichi		
16	5	12	896	747	3,340	16,817	27,277	三重	Mie		
115	31	69	3,935	2,883	15,083	104,748	213,578	計	Total		
-	-	-	492	364	1,527	14,514	19,291	滋賀	Shiga	大阪	Osaka
13	3	7	840	640	3,257	18,659	42,818	京都	Kyoto		
11	1	9	2,235	1,627	9,064	43,647	142,974	大阪	Osaka		
6	-	3	1,820	1,307	7,544	42,748	101,379	兵庫	Hyogo		
21	7	17	675	522	2,775	9,891	29,814	奈良	Nara		
6	1	3	601	506	2,325	7,876	14,578	和歌山	Wakayama		
57	12	38	6,663	4,966	26,491	137,335	350,855	計	Total		
9	1	2	273	223	987	9,820	7,361	鳥取	Tottori	広島	Hiroshima
9	-	5	387	325	1,454	12,226	7,607	島根	Shimane		
18	3	5	654	519	2,486	24,591	26,848	岡山	Okayama		
12	4	6	808	590	3,608	26,631	35,564	広島	Hiroshima		
8	1	2	431	346	1,357	15,751	15,679	山口	Yamaguchi		
56	9	20	2,553	2,003	9,893	89,019	93,059	計	Total		
7	3	6	419	339	1,331	6,328	9,898	徳島	Tokushima	高松	Takamatsu
-	-	-	393	298	1,362	10,494	14,949	香川	Kagawa		
19	6	7	615	444	1,842	9,694	13,926	愛媛	Ehime		
6	-	2	513	437	1,458	5,116	6,520	高知	Kochi		
32	9	15	1,940	1,518	5,993	31,632	45,293	計	Total		
12	3	5	1,375	979	4,757	34,174	55,302	福岡	Fukuoka	福岡	Fukuoka
5	1	1	334	252	1,013	9,454	8,667	佐賀	Saga		
1	-	0	480	363	1,437	10,411	11,110	長崎	Nagasaki		
18	4	6	2,189	1,594	7,208	54,039	75,079	計	Total		
37	15	14	745	543	2,182	15,554	15,822	熊本	Kumamoto	熊本	Kumamoto
36	10	17	516	418	1,689	10,352	9,680	大分	Oita		
53	17	30	551	446	1,686	8,693	8,833	宮崎	Miyazaki		
6	-	2	742	574	2,394	12,665	12,671	鹿児島	Kagoshima		
132	42	64	2,554	1,981	7,951	47,264	47,005	計	Total		
-	-	-	715	610	2,098	5,459	9,313	沖縄	Okinawa	沖縄	Okinawa
748	178	438	42,580	30,376	158,478	991,009	1,920,389	全国計	Grand Total		

(4) 所得種類別(業種別) 人員、所得金額(合計) (その1の1)

Number of income earners and amount of income by income type (business type) (Total) <1-1>

区分 Type	人員 Number of taxpayers		所得金額 Amount of income 百万円 Million yen	所得階級別人員数 Number of Persons by income rank							
	主たるもの Main	人 Person		70万円以下 Less than 0.7 million yen		100万円以下 Less than 1 million yen		150万円以下 Less than 1.5 million yen			
				主たるもの Main	人 Person	主たるもの Main	人 Person	主たるもの Main	人 Person		
事業所得 Operating income	4,532,210	3,770,645	9,106,854	1,323,892	1,237,693	404,087	346,280	576,639	469,159		
農業 Agriculture, Forestry and Fishing											
農水産業	688,268	356,317	787,916	152,656	122,507	54,891	31,289	90,850	41,972		
林業	3,421	2,961	7,973	669	605	275	236	452	382		
漁業、水産養殖業	60,448	50,665	146,577	17,289	16,136	5,388	4,597	7,876	6,042		
計	752,137	409,943	942,467	170,614	139,248	60,554	36,122	99,178	48,396		
鉱業 Mining	199	167	502	44	37	12	12	15	14		
建設業 Construction											
総合工事業	137,671	128,799	307,138	24,631	23,572	10,436	9,722	18,860	17,622		
職別工事業	429,451	412,872	973,852	63,167	60,867	32,894	31,342	60,157	57,510		
設備工事業	122,298	116,209	303,237	17,444	16,705	8,220	7,684	14,826	13,885		
計	689,420	657,880	1,584,228	105,242	101,144	51,550	48,748	93,843	89,017		
製造業 Manufacturing											
食料品製造卸売業	11,200	9,898	16,365	4,701	4,458	1,024	912	1,308	1,097		
繊維工業	6,560	5,876	7,892	2,886	2,710	686	587	880	766		
製材、木製品、 建材製造卸売業	15,810	14,519	25,399	5,399	5,106	1,531	1,375	2,222	1,996		
鉄鋼、非鉄金属、 金属製品製造卸売業	8,699	8,005	18,495	2,239	2,117	710	638	1,096	990		
機械器具製造卸売業	7,128	6,422	15,735	1,701	1,618	542	470	849	728		
印刷業	7,027	6,314	7,993	3,168	2,989	786	688	916	771		
雑貨、一般用具類 製造卸売業	5,451	5,008	6,187	2,588	2,484	622	554	710	623		
その他の製造卸売業	7,922	7,054	14,382	2,493	2,348	763	684	984	855		
食品受託加工業	2,062	1,564	3,050	612	540	179	137	257	184		
繊維受託加工業	18,933	17,048	18,675	8,957	8,427	2,656	2,359	2,796	2,406		
金属受託加工業	30,841	28,775	62,932	7,394	6,988	2,789	2,557	4,247	3,855		
機械部品受託加工業	17,606	16,155	35,490	4,426	4,122	1,592	1,418	2,369	2,104		
印刷関連受託加工業	3,461	3,118	5,108	1,252	1,182	336	305	480	418		
その他の受託加工業	21,482	19,645	35,446	6,825	6,462	2,329	2,130	3,163	2,823		
計	164,182	149,401	273,149	54,641	51,551	16,545	14,814	22,277	19,616		
卸売業 Wholesale											
飲食料品卸売業	11,942	10,606	18,243	4,846	4,598	1,116	966	1,402	1,199		
繊維、身まわり品卸売業	5,587	4,889	7,030	2,706	2,540	427	344	671	523		
木材、家具、建材卸売業	15,616	14,063	29,278	4,626	4,358	1,401	1,234	2,003	1,750		
機械器具類卸売業	8,605	7,545	15,543	2,729	2,574	802	673	1,105	892		
雑貨類、一般用具類卸売業	8,695	7,761	13,561	4,011	3,801	828	718	1,027	862		
その他の卸売業	15,633	13,721	33,065	4,721	4,458	1,415	1,239	1,933	1,641		
計	66,078	58,585	116,721	23,639	22,329	5,989	5,174	8,141	6,867		
小売業 Retail											
各種商品小売業	1,854	1,596	1,762	953	903	189	163	183	137		
飲食料品小売業	107,286	93,718	119,543	53,121	50,049	9,784	8,257	11,698	9,559		
繊維、衣服、 身まわり品小売業	35,205	31,600	30,209	20,444	19,491	3,159	2,668	3,587	2,968		
家具小売業	2,401	2,182	3,081	1,146	1,100	196	172	262	225		
雑貨類、日用品類小売業	75,256	67,010	112,279	36,970	35,027	6,484	5,549	7,674	6,449		
機械器具小売業	46,861	42,748	65,106	18,783	17,857	4,675	4,167	6,075	5,384		
その他の小売業	68,187	55,750	77,500	30,824	28,750	6,090	4,878	7,797	5,908		
食料品製造小売業	28,738	26,650	33,404	13,815	13,355	2,736	2,489	3,474	3,125		
衣服、繊維製身まわり品製造小売業	2,767	2,487	2,293	1,629	1,530	281	252	282	231		
家具、建具製造小売業	19,104	17,797	29,925	6,424	6,120	1,949	1,813	2,658	2,432		
日用品類製造小売業	4,080	3,748	4,157	2,025	1,953	463	420	511	459		
その他の製造小売業	5,700	5,118	8,054	2,291	2,176	527	467	712	617		
計	397,439	350,404	487,314	188,425	178,311	36,533	31,295	44,913	37,494		
情報通信業 Information and Communications											
情報サービス業	7,766	6,629	18,063	1,743	1,658	465	409	731	614		
新聞、出版業	947	833	1,712	336	314	75	63	111	94		
計	8,713	7,462	19,775	2,079	1,972	540	472	842	708		
運輸業 Transport											
道路運送業	122,361	110,419	189,136	27,871	25,890	13,469	11,979	21,036	18,599		
水運業	1,028	861	3,837	193	181	62	53	94	75		
計	123,389	111,280	192,973	28,064	26,071	13,531	12,032	21,130	18,674		

(注) この表は、「(1)所得種類別内訳」について、所得(総所得金額等)階級別、業種別の内訳を示したものである。

Note: This table indicates the breakdown by income rank and industry type with regard to "1) Breakdown by income type".

所得階級別人員数 Number of Persons by income rank										区分 Type		
200万円以下 Less than 2 million yen		250万円以下 Less than 2.5 million yen		300万円以下 Less than 3 million yen		400万円以下 Less than 4 million yen		500万円以下 Less than 5 million yen				
主たるもの Main		主たるもの Main		主たるもの Main		主たるもの Main		主たるもの Main				
人 Person	人 Person	人 Person	人 Person	人 Person	人 Person	人 Person	人 Person	人 Person	人 Person			
471,340	369,670	377,949	295,951	290,960	229,982	385,798	303,071	224,293	169,462	事業所得 Operating income		
80,599	32,677	64,516	25,858	48,285	20,336	66,400	28,803	43,469	18,147	農業 Agriculture	農水産業 Fishing, Forestry and Agriculture	
408	338	341	281	283	246	332	290	225	197			林業 Forestry
6,375	4,623	4,803	3,522	3,682	2,820	4,722	3,796	2,867	2,365			漁業、水産養殖業 Fishery, Aquaculture
87,382	37,638	69,660	29,661	52,250	23,402	71,454	32,889	46,561	20,709			計 Total
17	15	24	21	15	12	17	16	20	15			鉱業 Mining
17,699	16,440	15,321	14,314	12,732	11,956	16,507	15,494	8,952	8,369	総合工事業 General construction	建設業 Construction	
59,089	56,689	52,855	50,910	44,140	42,640	57,056	55,391	28,520	27,633			職別工事業 Construction by type
14,985	14,096	14,008	13,239	12,485	11,914	17,651	17,004	9,919	9,570			設備工事業 Equipment work
91,773	87,225	82,184	78,463	69,357	66,510	91,214	87,889	47,391	45,572			計 Total
963	801	719	611	523	442	690	575	404	339			食料品製造卸売業 Foodstuffs wholesaling manufacturer
598	515	405	351	274	249	354	312	202	176	繊維工業業 Textile		
1,663	1,512	1,283	1,184	939	862	1,187	1,078	646	600	製材、木製品、 建材製造卸売業 Lumber, wood products, building materials wholesaling manufacturer		
944	846	788	705	668	614	849	791	492	459	鉄鋼、非鉄金属、 金属製品製造卸売業 Iron and steel, non-ferrous metals, metal products wholesaling manufacturer		
737	636	675	585	568	521	744	680	474	433	機械器具製造卸売業 Machinery wholesaling manufacturer		
618	522	445	379	307	266	363	327	185	171	印刷業 Printing		
453	399	307	275	196	177	243	215	127	115	雑貨、一般用具類 製造卸売業 General merchandise, general tool wholesaling manufacturer		
803	691	655	566	490	436	649	566	398	344	その他の製造卸売業 Other wholesaling manufacturer		
247	177	183	141	123	86	163	111	102	69	食品受託加工業 Processing on food commission		
1,564	1,360	940	800	598	519	648	547	315	262	繊維受託加工業 Processing on textile commission		
3,597	3,292	2,925	2,751	2,381	2,258	3,114	2,953	1,738	1,658	金属受託加工業 Processing on metal commission		
1,951	1,766	1,658	1,511	1,313	1,228	1,670	1,561	974	931	機械部品受託加工業 Processing on machine parts commission		
332	276	279	240	219	192	232	212	138	126	印刷関連受託加工業 Printing or other related business commission		
2,339	2,083	1,706	1,522	1,259	1,132	1,617	1,494	902	817	その他の受託加工業 Processing on others commission		
16,809	14,876	12,968	11,621	9,858	8,982	12,523	11,422	7,097	6,500	計 Total		
1,050	890	801	678	569	488	771	660	429	354	飲食料品卸売業 Foodstuffs and beverages	卸売業 Wholesale	
469	373	330	277	224	183	311	270	149	127	繊維、身まわり品卸売業 Textiles, clothing, and accessories		
1,615	1,424	1,309	1,163	1,046	938	1,396	1,271	815	723	木材、家具、建材卸売業 Lumber, furniture, building materials		
844	690	684	591	484	420	723	636	428	389	機械器具類卸売業 Machinery and appliances		
718	586	519	448	357	313	448	383	259	225	雑貨類、一般用具類卸売業 General merchandise and general tools		
1,502	1,232	1,195	1,007	882	761	1,281	1,106	756	663	その他の卸売業 Others		
6,198	5,195	4,838	4,164	3,562	3,103	4,930	4,326	2,836	2,481	計 Total		
136	104	108	82	75	56	84	60	48	41	各種商品小売業 General merchandise	小売業 Retail	
8,150	6,463	5,908	4,759	4,313	3,481	5,493	4,436	3,187	2,621	飲食料品小売業 Foodstuffs and beverages		
2,287	1,864	1,568	1,281	1,098	922	1,269	1,018	703	571	繊維、衣服、 身まわり品小売業 Textiles, clothing, and accessories		
190	165	134	115	110	96	133	118	80	68	家具小売業 Furniture		
5,270	4,297	3,831	3,149	2,715	2,275	3,810	3,192	2,453	2,062	雑貨類、日用品類小売業 General merchandise, articles for daily use		
4,439	3,898	3,270	2,896	2,458	2,228	3,093	2,790	1,633	1,470	機械器具小売業 General machinery		
5,838	4,166	4,175	3,020	3,050	2,214	3,785	2,716	2,210	1,488	その他の小売業 Others		
2,401	2,129	1,739	1,566	1,170	1,044	1,525	1,364	770	676	食料品製造小売業 Groceries manufacturing		
180	143	108	94	76	69	97	78	40	34	衣服、繊維製身ま わり品製造小売業 Clothing, textiles and accessories manufacturing		
2,084	1,929	1,589	1,469	1,184	1,098	1,414	1,305	772	714	家具、建具製造小売業 Furniture, building materials manufacturing		
350	295	213	181	155	137	156	140	87	71	日用品類製造小売業 Articles for daily use manufacturing		
561	475	381	322	282	241	405	359	186	160	その他の製造小売業 Other manufacturing		
31,886	25,928	23,024	18,934	16,686	13,861	21,264	17,576	12,169	9,976	計 Total		
702	601	624	506	612	484	1,043	835	745	634	情報サービス業 Information service	情報通信業 Information and Communications	
74	63	65	56	72	65	66	60	52	47	新聞、出版業 Newspaper, publishing		
776	664	689	562	684	549	1,109	895	797	681	計 Total		
17,571	15,727	13,574	12,307	10,033	9,158	10,849	9,993	4,426	4,002	道路運送業 Road, transport	運輸業 Transport	
88	65	82	63	67	53	97	81	71	66	水運業 Transport by water		
17,659	15,792	13,656	12,370	10,100	9,211	10,946	10,074	4,497	4,068	計 Total		

(4) 所得種類別(業種別) 人員、所得金額(合計) (その1の2)

Number of income earners and amount of income by income type (business type) (Total) <1-2>

区分 Type		人員		所得金額 Amount of income 百万円 Million yen	所得階級別人員数 Number of Persons by income rank					
		Number of taxpayers	主たるもの Main		70万円以下 Less than 0.7 million yen		100万円以下 Less than 1 million yen		150万円以下 Less than 1.5 million yen	
					人 Person	主たるもの Main	人 Person	主たるもの Main	人 Person	主たるもの Main
Finance and Insurance	金融業 保険代理業 融業 計	1,866 27,722 29,588	1,516 21,599 23,115	4,258 44,736 48,994	604 6,235 6,839	566 5,556 6,122	139 2,559 2,698	117 2,069 2,186	187 4,040 4,227	155 3,130 3,285
Real Estate	不動産業 計	12,477	9,274	27,579	3,310	3,072	781	617	1,225	904
Restaurant and Hotel Business	料理旅館 飲食業 計	311,928 12,238 324,166	293,601 10,794 304,395	301,396 13,520 314,917	170,512 6,531 177,043	166,038 6,245 172,283	32,257 901 33,158	29,980 759 30,739	35,816 1,215 37,031	32,765 980 33,745
Medical and Health	医療保健業 計	41,923 51,924 95,510 189,357	37,160 48,696 87,636 173,492	1,007,060 486,479 168,785 1,662,324	827 2,615 30,539 33,981	725 2,450 29,258 32,433	146 642 9,164 9,952	117 555 8,384 9,056	310 1,083 12,734 14,127	223 955 11,437 12,615
Lawyer, Tax Account, Architect, etc.	弁護士 司法書士、行政書士 その他の法務 専門サービス 士 税理士、公認会計士 その他の経営 専門サービス 等 不動産専門サービス 土木建築専門サービス 獣 計	28,263 23,126 14,988 45,823 15,139 15,245 25,276 5,942 173,802	23,880 19,311 11,455 33,731 9,132 12,645 22,122 5,368 137,644	265,681 82,819 66,590 294,043 35,765 49,333 60,753 27,442 882,426	4,521 4,857 2,249 1,907 2,175 2,089 4,787 837 23,422	4,456 4,546 2,062 1,641 1,997 1,922 4,494 785 21,903	449 1,084 606 606 546 698 1,541 196 5,726	409 896 457 448 418 597 1,327 172 4,724	710 1,709 1,144 1,262 1,025 1,225 2,702 370 10,147	640 1,323 832 879 631 1,019 2,333 319 7,976
Service Industry	サービス業 計	129,340 237,905 52,179 2,589 46,219 32,655 3,271 337,256 8,661 91,377 49,462 17,119 35,970 1,044,003	112,578 223,534 46,771 2,329 43,372 29,911 2,751 285,861 7,500 82,900 44,812 13,559 31,279 927,157	123,974 257,180 66,910 6,435 79,225 62,959 4,627 566,442 12,470 192,533 110,324 105,280 52,594 1,640,953	65,233 106,123 22,251 540 13,255 7,717 1,143 82,417 4,112 33,019 21,702 2,610 12,022 372,144	61,569 102,450 21,380 516 12,723 7,265 1,093 78,600 3,924 31,680 20,828 2,514 11,517 356,059	14,335 31,272 5,439 238 4,458 2,988 335 40,231 835 8,027 4,476 773 3,400 116,807	12,522 29,381 4,909 229 4,127 2,712 289 37,074 733 7,357 4,086 692 3,071 107,182	16,238 36,297 6,860 346 6,928 4,451 393 48,481 1,036 10,823 5,416 1,146 4,885 143,300	13,413 33,922 5,946 323 6,417 3,953 337 42,659 852 9,655 4,739 1,001 4,175 127,392
Other Business	その他の事業 計	557,260	450,446	912,533	134,405	125,158	49,711	43,107	76,243	62,456
Operating Income (Re-grouped)	事業所得(再掲)	4,532,210	3,770,645	9,106,854	1,323,892	1,237,693	404,087	346,280	576,639	469,159
Interest income	利子所得	19,063	1,979	12,128	2,577	835	744	113	1,173	163
Dividend income	配当所得	1,359,351	204,503	1,171,086	253,962	133,083	56,644	9,732	107,638	11,721
Real estate income	不動産所得	3,229,673	1,543,742	6,734,790	383,161	317,790	170,007	119,850	284,173	167,735
Employment income	給与所得	10,803,884	9,250,218	40,687,595	1,112,394	1,017,596	528,117	449,920	1,207,671	1,020,215
Comprehensive capital gains	総合譲渡所得	48,709	12,489	89,998	7,170	4,272	2,102	951	3,548	1,253
Occasional income	一時所得	222,373	67,381	278,689	26,822	18,212	12,095	6,585	21,598	9,045
Miscellaneous income	雑所得 (損益通算等による差額)	9,159,917	6,087,833	10,239,284	1,822,664	1,617,000	694,034	558,930	1,548,940	1,267,921
Total	計	29,375,180	20,938,790	69,029,427	4,932,642	4,346,481	1,867,830	1,492,361	3,751,380	2,947,212
Short term separate capital gains	分離短期譲渡所得	10,564	3,281	43,749	666	489	263	148	441	225
Long term separate capital gains	分離長期譲渡所得	264,722	206,335	3,391,466	7,822	6,339	4,960	3,884	8,630	6,221
Capital gains of stocks, etc.	株式等の譲渡所得等	666,367	219,901	4,886,327	75,843	50,468	19,973	9,675	40,411	14,750
Timber income	山林所得	3,219	1,062	3,712	448	300	205	109	302	136
Retirement income	退職所得	49,866	32,967	220,459	962	533	708	307	1,605	720
Grand Total	総計	30,369,918	21,402,336	77,575,140	5,018,383	4,404,610	1,893,939	1,506,484	3,802,769	2,969,264

(注) この表は、「(1) 所得種類別内訳」について、所得(総所得金額等)階級別、業種別の内訳を示したものである。

Note: This table indicates the breakdown by income rank and industry type with regard to "(1) Breakdown by income type".

所得階級別人員数 Number of Persons by income rank										区分 Type	
200万円以下 Less than 2 million yen		250万円以下 Less than 2.5 million yen		300万円以下 Less than 3 million yen		400万円以下 Less than 4 million yen		500万円以下 Less than 5 million yen			
主たるもの Main	人 Person	主たるもの Main	人 Person	主たるもの Main	人 Person	主たるもの Main	人 Person	主たるもの Main	人 Person		
人 Person	人 Person	人 Person	人 Person	人 Person	人 Person	人 Person	人 Person	人 Person	人 Person		
148	112	147	123	105	81	150	112	91	61	金融業 Finance	金融業 Finance and Insurance
3,420	2,576	2,669	1,995	1,953	1,447	2,774	2,118	1,585	1,166	保険代理業 Insurance agent	
3,568	2,688	2,816	2,118	2,058	1,528	2,924	2,230	1,676	1,227	計 Total	金融業 Finance and Insurance
1,114	726	919	586	803	524	1,193	801	828	570	不動産業 Real Estate	
22,503	20,275	14,983	13,472	9,957	8,881	11,744	10,425	5,806	5,117	料理飲食業 Food, restaurant	料旅館 Restaurant- Hotel business
880	679	660	513	464	376	611	486	348	283	旅館 Hotel	
23,383	20,954	15,643	13,985	10,421	9,257	12,355	10,911	6,154	5,400	計 Total	料旅館 Restaurant- Hotel business
375	282	360	267	405	299	892	665	949	736	病院、診療所 Hospital, clinic	
1,279	1,144	1,387	1,251	1,458	1,329	3,287	3,049	3,425	3,196	歯科 Dentist	
9,853	8,796	7,451	6,777	5,757	5,253	7,839	7,136	4,497	4,062	その他の医療保健業 Other medical and health	
11,507	10,222	9,198	8,295	7,620	6,881	12,018	10,850	8,871	7,994	計 Total	医療保健業 Medical and Health
788	689	765	632	830	686	1,887	1,502	2,002	1,500	弁護士 Lawyer	
1,689	1,199	1,619	1,177	1,391	1,057	2,323	1,862	1,755	1,497	司法書士、行政書士 Judicial scrivener, administrative scrivener	
1,157	756	1,079	705	955	634	1,625	1,148	1,249	914	その他の法務 Other legal affairs specialty service	
1,850	1,035	2,260	1,114	2,182	1,246	4,124	2,864	3,743	2,915	税理士、公認会計士 Tax account, certified public accountant	
1,185	634	1,208	616	1,086	533	2,057	1,103	1,591	891	その他の経営 Other management specialty service	
1,310	1,058	1,224	997	1,210	980	1,931	1,585	1,404	1,164	不動産専門サービス Real estate specialty service	
2,569	2,164	2,404	2,028	2,150	1,831	3,266	2,843	2,114	1,851	土木建築専門サービス Civil engineering and construction service	
380	331	371	313	366	316	630	559	565	519	獣医 Veterinarian	
10,928	7,866	10,930	7,582	10,170	7,283	17,843	13,466	14,423	11,251	計 Total	サービス業 Service Industry
10,483	8,320	6,768	5,218	4,424	3,420	5,061	3,849	2,427	1,735	教育、学習支援 Education, learning support	
22,687	20,891	14,271	13,051	8,873	8,115	9,208	8,319	4,054	3,528	洗濯、理容、美容、浴場業 Laundries, barbers, beauty culture, bathhouses	
4,845	4,144	3,562	2,998	2,392	2,012	2,856	2,379	1,531	1,243	その他の対個人サービス業 Other personal services	
250	220	252	214	198	179	235	206	163	142	廃棄物処理業 Waste disposal	
5,387	5,039	4,164	3,910	3,112	2,918	3,998	3,774	2,132	1,996	自動車整備業 Automobile repair	
3,950	3,490	3,163	2,827	2,584	2,398	3,422	3,203	1,909	1,807	その他の修理業 Other repair	
310	256	241	203	188	157	225	165	151	112	物品賃貸業 Leasing	
35,725	30,035	29,391	24,522	21,690	17,337	30,472	23,102	19,554	13,067	その他の対事業サービス業 Other services for business offices	
679	542	483	378	326	251	432	328	241	170	娯楽業 Amusement	
8,594	7,492	6,553	5,748	5,037	4,445	6,798	6,042	3,990	3,473	文筆、作曲、美術家 Literature, composition, artist	
3,972	3,404	2,851	2,454	2,079	1,810	2,928	2,566	1,625	1,368	芸能関係者 Show business	
1,233	978	1,214	853	1,066	767	1,881	1,481	1,401	1,088	職業選手、競技関係者、職業棋士 Professional athlete, persons involved in game, professional Go player	
3,878	3,240	2,974	2,456	2,222	1,804	2,763	2,208	1,510	1,177	その他のサービス業 Other services	
101,993	88,051	75,887	64,832	54,191	45,613	70,279	57,622	40,688	30,906	計 Total	サービス業 Service Industry
66,347	51,830	55,513	42,757	43,185	33,266	55,729	42,104	30,285	22,112	その他の事業 Other Business	
471,340	369,670	377,949	295,951	290,960	229,982	385,798	303,071	224,293	169,462	事業所得（再掲） Operating Income (Re-grouped)	
1,123	132	1,001	107	932	87	1,566	148	1,158	92	利子所得 Interest income	
115,103	8,364	106,156	6,152	88,152	4,829	135,223	7,160	98,929	5,096	配当所得 Dividend income	
287,964	134,430	267,005	110,250	228,328	92,371	352,521	150,648	263,338	110,850	不動産所得 Real estate income	
1,111,097	906,073	997,650	816,154	819,558	678,567	1,288,494	1,106,066	929,693	828,594	給与所得 Employment income	
3,367	1,005	3,188	793	2,814	613	4,799	887	3,760	613	総合譲渡所得 Comprehensive capital gains	
21,085	6,384	18,660	4,639	15,516	3,560	23,585	4,834	17,675	3,281	一時所得 Occasional income	
1,402,902	1,068,487	994,129	682,170	652,192	384,641	728,059	338,495	358,356	103,539	雑所得 Miscellaneous income	
-	-	-	-	-	-	-	-	-	-	(損益通算等による差額) (Difference by aggregation of profit and loss, etc.)	
3,413,981	2,494,545	2,765,738	1,916,216	2,098,452	1,394,650	2,920,045	1,911,309	1,897,202	1,221,527	計 Total	
456	199	461	141	449	139	880	258	807	206	分離短期譲渡所得 Short term separate capital gains	
9,818	6,475	9,910	6,328	10,090	6,673	19,260	13,342	17,566	12,678	分離長期譲渡所得 Long term separate capital gains	
44,166	13,204	40,451	10,838	36,152	9,154	63,751	15,190	53,121	12,076	株式等の譲渡所得等 Capital gains of stocks, etc.	
299	93	251	89	209	63	315	84	223	51	山林所得 Timber income	
2,106	1,140	2,487	1,613	2,976	2,072	7,068	5,202	7,529	5,899	退職所得 Retirement income	
3,470,826	2,515,656	2,819,298	1,935,225	2,148,328	1,412,751	3,011,319	1,945,385	1,976,448	1,252,437	総計 Grand Total	

(4) 所得種類別(業種別)人員、所得金額(合計) (その2の1)

Number of income earners and amount of income by income type (business type) (Total) <2-1>

区分 Type	所得階級別人員数 Number of Persons by income rank										
	600万円以下 Less than 6 million yen		700万円以下 Less than 7 million yen		800万円以下 Less than 8 million yen		1,000万円以下 Less than 10 million yen		1,200万円以下 Less than 12 million yen		
	主たるもの Main		主たるもの Main		主たるもの Main		主たるもの Main		主たるもの Main		
	人 Person	人 Person	人 Person	人 Person	人 Person	人 Person	人 Person	人 Person	人 Person	人 Person	人 Person
事業所得 Operating income	133,311	95,203	81,415	58,195	51,721	38,116	61,584	45,848	35,659	26,719	
農林業 Agriculture, Forestry and Fishing	30,999	11,580	18,828	7,535	10,532	4,923	10,849	5,319	5,302	2,480	
農業 Agriculture	123	102	95	89	43	39	67	58	32	31	
林業 Forestry	1,697	1,462	1,086	957	735	667	975	874	603	550	
漁業、水産養殖業 Fishery, Aquaculture	32,819	13,144	20,009	8,581	11,310	5,629	11,891	6,251	5,937	3,061	
鉱業 Mining	9	5	5	5	6	6	7	5	-	-	
建設業 Construction	4,599	4,283	2,680	2,458	1,620	1,479	1,655	1,478	785	684	
総合工事業 General construction	13,335	12,836	6,936	6,629	3,901	3,714	3,901	3,660	1,503	1,395	
職別工事業 Construction by type	5,195	5,005	2,783	2,653	1,674	1,597	1,605	1,503	678	630	
設備工事業 Equipment work	23,129	22,124	12,399	11,740	7,195	6,790	7,161	6,641	2,966	2,709	
製造業 Manufacturing	3,940	3,558	2,382	2,125	1,425	1,265	1,651	1,440	787	675	
食料品製造卸売業 Foodstuffs wholesaling manufacturer	272	218	161	126	110	85	138	106	54	45	
繊維工業 Textile	103	92	38	28	37	31	43	27	17	10	
製材、木製品、建材製造卸売業 Lumber, wood products, building materials wholesaling manufacturer	352	311	201	186	101	92	125	105	55	46	
鉄鋼、非鉄金属、金属製品製造卸売業 Iron and steel, non-ferrous metals, metal products wholesaling manufacturer	306	288	187	175	114	107	133	124	73	68	
機械器具製造卸売業 General machinery wholesaling manufacturer	295	263	172	154	96	89	118	109	55	47	
印刷業 Printing	92	81	50	46	29	23	29	26	15	12	
雑貨、一般用具類製造卸売業 General merchandise, general tool wholesaling manufacturer	70	62	44	37	21	17	27	21	11	10	
その他の製造卸売業 Other wholesaling manufacturer	210	183	157	128	80	69	89	77	54	39	
食品受託加工業 Processing on food commission	60	40	29	20	33	18	36	22	19	10	
繊維受託加工業 Processing on textile commission	187	157	101	80	53	46	55	42	21	14	
金属受託加工業 Processing on metal commission	934	882	542	517	364	336	376	340	183	170	
機械部品受託加工業 Processing on machine parts commission	559	530	372	337	202	188	235	216	119	108	
印刷関連受託加工業 Printing or other related business commission	70	62	47	40	23	20	28	26	8	6	
その他の受託加工業 Processing on others commission	430	389	281	251	162	144	219	199	103	90	
卸売業 Wholesale	1,741	1,518	1,107	954	760	651	885	743	486	396	
飲食料品卸売業 Foodstuffs and beverages	285	246	199	164	110	85	144	119	73	59	
繊維、身まわり品卸売業 Textiles, clothing, and accessories	91	80	63	57	34	28	47	40	24	22	
木材、家具、建材卸売業 Lumber, furniture, building materials	436	399	275	236	176	156	221	190	103	87	
機械器具類卸売業 Machinery and appliances	237	203	133	114	123	111	127	106	73	61	
雑貨類、一般用具類卸売業 General merchandise and general tools	174	146	96	88	49	39	76	62	44	31	
その他の卸売業 Others	518	444	341	295	268	232	270	226	169	136	
小売業 Retail	6,979	5,720	4,327	3,465	2,780	2,125	3,085	2,289	1,681	1,194	
各種商品小売業 General merchandise	22	19	20	16	11	6	10	3	6	3	
飲食料品小売業 Foodstuffs and beverages	1,837	1,484	1,095	858	752	564	777	577	408	278	
繊維、衣服、身まわり品小売業 Textiles, clothing, and accessories	391	324	239	181	134	102	142	106	64	43	
家具小売業 Furniture	52	42	31	30	19	16	14	12	15	13	
雑貨類、日用品類小売業 General merchandise, articles for daily use	1,518	1,307	999	843	639	532	856	701	530	441	
機械器具小売業 General machinery	888	779	518	467	328	280	307	252	144	112	
その他の小売業 Others	1,293	890	838	563	545	319	617	346	354	184	
食料品製造小売業 Groceries manufacturing	410	364	241	200	143	117	149	117	50	29	
衣服、繊維製身まわり品製造小売業 Clothing, textiles and accessories manufacturing	28	22	16	12	7	6	11	8	5	4	
家具、建具製造小売業 Furniture, building materials manufacturing	384	353	215	198	147	135	136	117	69	56	
日用品類製造小売業 Articles for daily use manufacturing	40	34	25	21	16	12	15	11	11	6	
その他の製造小売業 Other manufacturing	116	102	90	76	39	36	51	39	25	25	
情報通信業 Information and Communications	439	376	225	188	134	105	137	106	58	37	
情報サービス業 Information service	35	29	15	10	12	10	13	8	8	5	
新聞、出版業 Newspaper, publishing	474	405	240	198	146	115	150	114	66	42	
運輸業 Transport	1,682	1,459	712	580	368	271	345	240	164	103	
道路運送業 Road, transport	65	50	39	34	42	36	28	25	21	17	
水運業 Transport by water	1,747	1,509	751	614	410	307	373	265	185	120	

(注) この表は、「(1)所得種類別内訳」について、所得(総所得金額等)階級別、業種別の内訳を示したものである。

Note: This table indicates the breakdown by income rank and industry type with regard to "(1) Breakdown by income type".

所得階級別人員数 Number of Persons by income rank										区分 Type	
1,500万円以下 Less than 15 million yen		2,000万円以下 Less than 20 million yen		3,000万円以下 Less than 30 million yen		5,000万円以下 Less than 50 million yen		1億円以下 Less than 100 million yen			
主たるもの Main		主たるもの Main		主たるもの Main		主たるもの Main		主たるもの Main			
人 Person	人 Person	人 Person	人 Person	人 Person	人 Person	人 Person	人 Person	人 Person	人 Person	事業所得 Operating Income	
31,980	24,006	29,840	22,324	25,348	18,907	15,948	12,244	7,928	6,077	事 業 所 得	
3,818	1,604	2,751	846	1,903	330	991	81	478	23	農 業 Agriculture	農 水 産 業 Agriculture, Forestry and Fishing
37	34	21	19	10	8	8	6	-	-	林 業 Forestry	
554	528	632	599	824	801	295	284	44	41	漁業、水産養殖業 Fishery, Aquaculture	
4,409	2,166	3,404	1,464	2,737	1,139	1,294	371	522	64	計 Total	
4	2	-	-	2	1	1	1	-	-	鉱 業 Mining	
566	479	345	269	181	131	72	41	25	8	総 合 工 事 業 General construction	建 設 業 Construction
1,033	923	586	496	257	182	83	45	28	7	職 別 工 事 業 Construction by type	
446	419	249	221	93	68	25	13	12	3	設 備 工 事 業 Equipment work	
2,045	1,821	1,180	986	531	381	180	99	65	18	計 Total	
53	33	37	26	26	17	11	5	5	2	食 料 品 製 造 卸 売 業 Foodstuffs wholesaling manufacturer	製 造 業 Manufacturing
13	10	15	8	4	2	5	2	-	-	織 維 工 業 Textile	
42	33	32	21	17	7	10	3	3	-	製 材、木製品、 建材製造卸売業 Lumber, wood products, building materials wholesaling manufacturer	
41	34	26	26	25	20	5	1	2	1	鉄鋼、非鉄金属、 金属製品製造卸売業 Iron and steel, non-ferrous metals, metal products wholesaling manufacturer	
48	42	26	24	16	15	10	7	2	1	機 械 器 具 製 造 卸 売 業 General machinery wholesaling manufacturer	
9	7	7	3	5	2	2	-	1	1	印 刷 業 Printing	
9	6	10	6	5	3	8	4	-	-	雑貨、一般用具類 製造卸売業 General merchandise, general tool wholesaling manufacturer	
34	30	29	21	12	6	13	6	5	4	その他の製造卸売業 Other wholesaling manufacturer	
10	8	5	1	3	-	-	-	-	-	食 品 受 託 加 工 業 Processing on food commission	
13	9	17	13	7	5	2	1	3	1	織 維 受 託 加 工 業 Processing on textile commission	
136	126	62	51	41	27	16	12	2	2	金 属 受 託 加 工 業 Processing on metal commission	
83	76	47	40	30	15	4	2	1	1	機 械 部 品 受 託 加 工 業 Processing on machine parts commission	
7	6	9	6	1	1	-	-	-	-	印刷関連受託加工業 Printing or other related business commission	
62	49	36	26	32	21	11	10	4	2	その他の受託加工業 Processing on others commission	
560	469	358	272	224	141	97	53	28	15	計 Total	
55	45	46	30	24	15	12	4	9	6	飲 食 料 品 卸 売 業 Foodstuffs and beverages	卸 売 業 Wholesale
15	6	10	9	7	5	4	3	4	1	繊維、身まわり品卸売業 Textiles, clothing, and accessories	
73	53	58	45	33	22	26	11	4	3	木材、家具、建材卸売業 Lumber, furniture, building materials	
44	39	38	28	15	10	8	5	6	3	機 械 器 具 類 卸 売 業 Machinery and appliances	
32	27	27	18	13	6	6	2	8	4	雑貨類、一般用具類卸売業 General merchandise and general tools	
124	95	108	79	87	68	38	25	16	11	その他の卸売業 Others	
343	265	287	209	179	126	94	50	47	28	計 Total	
6	2	2	1	-	-	-	-	1	-	各 種 商 品 小 売 業 General merchandise	小 売 業 Retail
305	192	215	88	134	33	64	10	34	5	飲 食 料 品 小 売 業 Foodstuffs and beverages	
46	35	34	15	23	7	9	3	6	1	織 維、衣 服、 身まわり品小売業 Textiles, clothing, and accessories	
8	3	4	3	7	4	-	-	-	-	家 具 小 売 業 Furniture	
448	374	510	413	340	260	154	111	41	21	雑貨類、日用品類小売業 General merchandise, articles for daily use	
98	69	82	64	37	23	21	8	9	3	機 械 器 具 小 売 業 General machinery	
260	125	202	80	168	64	87	26	39	8	その他の小売業 Others	
52	39	33	25	16	6	4	1	5	3	食 料 品 製 造 小 売 業 Groceries manufacturing	
5	2	2	2	-	-	-	-	-	-	衣 服、織 維 製 身 ま わり品製造小売業 Clothing, textiles and accessories manufacturing	
40	32	23	18	9	6	4	1	2	-	家 具、建 具 製 造 小 売 業 Furniture, building materials manufacturing	
5	3	4	2	2	1	-	-	2	2	日 用 具 類 製 造 小 売 業 Articles for daily use manufacturing	
15	12	11	7	3	2	4	2	1	-	その他の製造小売業 Other manufacturing	
1,288	888	1,122	718	739	406	347	162	140	43	計 Total	
47	32	27	22	15	12	10	5	5	2	情 報 サ ー ビ ス 業 Information service	情 通 信 業 Information and Communications
4	4	4	2	2	2	1	-	2	1	新 聞、出 版 業 Newspaper, publishing	
51	36	31	24	17	14	11	5	7	3	計 Total	
107	63	67	24	49	17	26	2	9	2	道 路 運 送 業 Road, transport	運 輸 業 Transport
14	10	27	18	23	23	9	8	4	2	水 運 業 Transport by water	
121	73	94	42	72	40	35	10	13	4	計 Total	

(4) 所得種類別（業種別）人員、所得金額（合計）（その2の2）

Number of income earners and amount of income by income type (business type) (Total) <2-2>

区分 Type		所得階級別人員数 Number of Persons by income rank									
		600万円以下 Less than 6 million yen		700万円以下 Less than 7 million yen		800万円以下 Less than 8 million yen		1,000万円以下 Less than 10 million yen		1,200万円以下 Less than 12 million yen	
		人 Person	主たるもの Main	人 Person	主たるもの Main	人 Person	主たるもの Main	人 Person	主たるもの Main	人 Person	主たるもの Main
Finance and Insurance	金保業	64	39	38	25	24	16	46	32	31	23
	融業	856	614	519	351	274	162	339	186	169	93
	Total	920	653	557	376	298	178	385	218	200	116
Real Estate	不動産業	534	353	347	232	254	171	363	234	236	162
	料旅館	3,077	2,642	1,749	1,474	1,019	840	1,055	822	526	371
	Total	3,262	2,799	1,852	1,551	1,101	901	1,131	885	593	416
Medical and Health	医療業	1,027	829	1,101	924	1,198	1,006	2,445	2,097	2,524	2,220
	保健業	3,581	3,368	3,449	3,276	3,372	3,225	5,749	5,503	4,674	4,463
	Total	7,272	6,590	6,083	5,591	5,514	5,066	9,238	8,492	7,697	7,094
Lawyer, Tax Account, Architect, etc.	弁税建	1,879	1,369	1,605	1,198	1,433	1,130	2,329	1,866	1,700	1,453
	護理業	1,254	1,080	1,062	923	799	688	1,109	959	754	667
	Total	3,133	2,449	2,667	2,121	2,232	1,818	3,438	2,825	2,454	2,120
Service Industry	士士等	3,488	2,753	3,180	2,533	2,614	2,086	4,349	3,464	3,293	2,632
	その他	1,098	636	790	494	472	279	645	369	345	175
	Total	11,492	9,017	9,151	7,278	7,136	5,748	10,763	8,651	7,500	6,097
Service Industry	サービス業	1,366	1,209	750	664	504	452	496	433	280	232
	その他	423	401	336	316	281	260	383	360	261	235
	Total	11,492	9,017	9,151	7,278	7,136	5,748	10,763	8,651	7,500	6,097
Service Industry	その他	1,331	857	815	556	533	313	552	297	327	154
	サービス業	1,959	1,664	1,077	857	625	485	651	464	276	165
	Total	22,925	16,645	13,356	9,649	8,096	5,912	8,830	6,444	4,495	3,242
Other Business	その他	16,068	11,163	8,849	5,836	5,290	3,252	5,671	3,176	2,830	1,395
	事業所得(再掲)	133,311	95,203	81,415	58,195	51,721	38,116	61,584	45,848	35,659	26,719
	Total	1,296,342	831,849	899,342	560,232	625,536	374,857	789,654	448,820	488,205	262,653
Other Business	利子所得	962	63	746	51	603	36	927	43	693	28
	配当所得	68,861	3,455	50,722	2,478	38,234	1,861	53,133	2,449	35,154	1,591
	Total	194,471	76,636	146,868	55,534	109,880	40,830	147,129	54,006	92,542	32,633
Other Business	不動産所得	685,390	620,132	474,721	427,447	321,123	285,426	388,963	339,332	232,922	198,570
	給与所得	2,882	425	2,232	311	1,760	221	2,389	303	1,622	168
	Total	13,174	2,462	10,944	2,769	7,763	1,936	8,994	1,491	5,276	604
Other Business	一時所得	197,291	33,473	131,694	13,447	94,452	6,431	126,535	5,348	84,337	2,340
	雑所得	-	-	-	-	-	-	-	-	-	-
	Total	1,296,342	831,849	899,342	560,232	625,536	374,857	789,654	448,820	488,205	262,653
Other Business	(損益通算等による差額)	-	-	-	-	-	-	-	-	-	-
	計	1,296,342	831,849	899,342	560,232	625,536	374,857	789,654	448,820	488,205	262,653
	Total	1,296,342	831,849	899,342	560,232	625,536	374,857	789,654	448,820	488,205	262,653
Other Business	分離短期譲渡所得	618	153	582	137	452	111	739	183	555	126
	分離長期譲渡所得	15,776	11,568	14,233	10,489	12,651	9,481	21,145	16,536	16,194	13,167
	Total	43,597	9,727	35,520	7,949	28,213	6,578	40,754	10,329	27,694	7,611
Other Business	株式等の譲渡所得等	166	29	135	22	88	18	130	27	96	11
	山林所得	6,300	5,026	4,046	3,045	2,596	1,821	2,862	1,739	1,768	922
	Total	1,362,799	858,352	953,858	581,874	669,536	392,866	855,284	477,634	534,512	284,490

(注) この表は、「(1)所得種類別内訳」について、所得(総所得金額等)階級別、業種別の内訳を示したものである。

Note: This table indicates the breakdown by income rank and industry type with regard to "(1) Breakdown by income type".

所得階級別人員数 Number of Persons by income rank										区分 Type	
1,500万円以下 Less than 15 million yen		2,000万円以下 Less than 20 million yen		3,000万円以下 Less than 30 million yen		5,000万円以下 Less than 50 million yen		1億円以下 Less than 100 million yen		業種 Industry	業種 Industry
人 Person	主たるもの Main	人 Person	主たるもの Main	人 Person	主たるもの Main	人 Person	主たるもの Main	人 Person	主たるもの Main		
25	18	27	16	20	10	11	6	5	3		
121	59	100	49	71	22	24	4	7	2	保険代理業 Insurance agent	
146	77	127	65	91	32	35	10	12	5	計 Total	
169	105	155	87	137	78	71	37	25	12	不動産業 Real Estate	料旅館飲食業 Restaurant, Hotel business, Health
363	252	261	135	166	75	80	29	39	5	料理飲食業 Food, restaurant	
43	27	33	23	20	14	13	5	3	-	旅館 Hotel	
406	279	294	158	186	89	93	34	42	5	計 Total	
3,637	3,192	5,618	4,982	7,394	6,658	7,325	6,872	4,317	4,079	病院、診療所 Hospital, clinic	医療保健業 Medical and Health
5,174	4,931	5,245	4,969	3,631	3,396	1,488	1,350	336	266	歯科医 Dentist	
416	303	270	167	191	89	65	32	35	17	その他の医療保健業 Other medical and health	
9,227	8,426	11,133	10,118	11,216	10,143	8,878	8,254	4,688	4,362	計 Total	
1,789	1,515	1,896	1,629	1,719	1,480	1,069	927	599	534	弁護士 Lawyer	弁税建築業 Lawyer, Tax Account, Architect, etc.
683	594	523	453	328	255	134	97	43	31	司法書士、行政書士 Judicial scrivener, administrative scrivener	
463	361	429	354	377	309	155	123	104	83	その他の法務専門サービス Other legal affairs specialty service	
3,287	2,598	3,353	2,519	2,599	1,906	1,239	847	386	212	税理士、公認会計士 Tax account, certified public accountant	士士士等 士士士等
326	173	258	102	188	50	71	17	45	10	その他の経営専門サービス Other management specialty service	
318	242	235	162	123	86	43	28	16	9	不動産専門サービス Real estate specialty service	
176	141	100	77	43	27	20	12	7	4	土木建築専門サービス Civil engineering and construction service	サービス業 Service Industry
231	214	179	162	92	79	34	25	5	2	獣医 Veterinarian	
7,273	5,838	6,973	5,458	5,469	4,192	2,765	2,076	1,205	885	計 Total	
257	111	217	105	164	69	105	45	52	21	教育、学習支援 Education, learning support	サービス業 Service Industry
231	126	153	71	76	20	46	19	19	4	洗濯、理容、美容、浴場業 Laundries, barbers, beauty culture, bathhouses	
124	67	81	46	65	32	46	23	21	9	その他の対個人サービス業 Other personal services	
17	11	16	13	13	9	6	4	1	-	廃棄物処理業 Waste disposal	
110	77	67	52	28	15	9	2	4	1	自動車整備業 Automobile repair	
84	75	48	36	30	16	12	7	4	2	その他の修理業 Other repair	
32	13	19	7	4	1	14	2	4	-	物品賃貸業 Leasing	
1,379	1,022	909	633	575	360	248	128	95	40	その他の対事業サービス業 Other services for business offices	
30	16	28	19	21	6	25	13	33	12	娯楽業 Amusement	
578	425	492	360	376	283	239	176	146	101	文筆、作曲、美術家 Literature, composition, artist	
306	246	304	242	257	212	235	180	155	121	芸能関係者 Show business	
399	363	372	316	376	319	304	265	241	209	職業選手、競技関係者、職業棋士 Professional athlete, persons involved in game, professional Go player	
110	59	71	40	52	27	26	14	14	3	その他のサービス業 Other services	
3,657	2,611	2,777	1,940	2,037	1,369	1,315	878	789	523	計 Total	
2,281	950	1,905	783	1,711	756	732	204	345	110	その他の事業 Other Business	
31,980	24,006	29,840	22,324	25,348	18,907	15,948	12,244	7,928	6,077	事業所得（再掲） Operating Income (Re-grouped)	
722	27	821	21	965	14	880	6	762	10	利子所得 Interest income	
34,377	1,530	35,887	1,457	35,592	1,271	24,709	963	13,822	715	配当所得 Dividend income	
84,591	28,461	78,391	23,556	66,236	16,493	42,873	8,053	22,005	2,948	不動産所得 Real estate income	
206,831	172,072	204,520	168,735	160,367	126,771	82,589	58,869	37,797	23,798	給与所得 Employment income	
1,615	168	1,704	193	1,607	149	1,141	89	680	47	総合譲渡所得 Comprehensive capital gains	
5,048	598	4,846	461	4,269	326	2,741	127	1,594	51	一時所得 Occasional income	
85,394	1,769	87,310	1,483	73,942	1,118	45,192	616	23,290	380	雑所得 Miscellaneous income	
-	-	-	-	-	-	-	-	-	-	(損益通算等による差額) (Difference by aggregation of profit and loss, etc.)	
450,558	228,631	443,319	218,230	368,326	165,049	216,073	80,967	107,878	34,026	計 Total	
596	178	704	152	722	182	528	125	422	88	分離短期譲渡所得 Short term separate capital gains	
18,780	15,632	21,324	18,095	23,045	19,970	18,113	15,916	10,848	9,565	分離長期譲渡所得 Long term separate capital gains	
27,224	8,032	27,745	8,735	25,352	8,654	17,558	6,879	11,154	5,046	株式等の譲渡所得等 Capital gains of stocks, etc.	
75	12	91	11	92	5	53	1	33	1	山林所得 Timber income	
1,656	772	1,711	709	1,572	628	977	392	562	255	退職所得 Retirement income	
498,889	253,257	494,894	245,932	419,109	194,488	253,302	104,280	130,897	48,981	総計 Grand Total	

(4) 所得種類別(業種別)人員、所得金額(合計) (その3の1)

Number of income earners and amount of income by income type (business type) (Total) <3-1>

区分 Type	所得階級別人員数 Number of Persons by income rank									
	2億円以下 Less than 200 million yen		5億円以下 Less than 500 million yen		10億円以下 Less than 1 billion yen		20億円以下 Less than 2 billion yen		50億円以下 Less than 5 billion yen	
	主たるもの Main		主たるもの Main		主たるもの Main		主たるもの Main		主たるもの Main	
	人 Person	人 Person	人 Person	人 Person	人 Person	人 Person	人 Person	人 Person	人 Person	人 Person
事業所得 Operating income	1,949	1,407	468	285	65	30	21	11	10	3
農水産林業 Agriculture, Forestry and Fishing										
農業 Agriculture	114	6	30	1	5	-	1	-	1	-
林業 Forestry	-	-	-	-	-	-	-	-	-	-
漁業、水産養殖業 Fishery, Aquaculture	1	1	-	-	-	-	-	-	-	-
計 Total	115	7	30	1	5	-	1	-	1	-
鉱業 Mining	1	-	-	-	-	-	-	-	-	-
建設業 Construction										
総合工事業 General construction	5	-	-	-	-	-	-	-	-	-
職別工事業 Construction by type	7	2	3	1	-	-	-	-	-	-
設備工事業 Equipment work	-	-	-	-	-	-	-	-	-	-
計 Total	12	2	3	1	-	-	-	-	-	-
製造業 Manufacturing										
食料品製造卸売業 Foodstuffs wholesaling manufacturer	-	-	1	-	-	-	-	-	-	-
繊維工業 Textile	-	-	-	-	-	-	-	-	-	-
製材、木製品、建材製造卸売業 Lumber, wood products, building materials wholesaling manufacturer	1	1	1	1	-	-	-	-	-	-
鉄鋼、非鉄金属、金属製品製造卸売業 Iron and steel, non-ferrous metals, metal products wholesaling manufacturer	1	1	-	-	-	-	-	-	-	-
機械器具製造卸売業 General machinery wholesaling manufacturer	-	-	-	-	-	-	-	-	-	-
印刷業 Printing	-	-	-	-	-	-	-	-	-	-
雑貨、一般用具類製造卸売業 General merchandise, general tool wholesaling manufacturer	-	-	-	-	-	-	-	-	-	-
その他の製造卸売業 Other wholesaling manufacturer	4	1	-	-	-	-	-	-	-	-
食品受託加工業 Processing on food commission	-	-	1	-	-	-	-	-	-	-
繊維受託加工業 Processing on textile commission	-	-	-	-	-	-	-	-	-	-
金属受託加工業 Processing on metal commission	-	-	-	-	-	-	-	-	-	-
機械部品受託加工業 Processing on machine parts commission	1	1	-	-	-	-	-	-	-	-
印刷関連受託加工業 Printing or other related business commission	-	-	-	-	-	-	-	-	-	-
その他の受託加工業 Processing on others' commission	1	1	1	-	-	-	-	-	-	-
計 Total	8	5	4	1	-	-	-	-	-	-
卸売業 Wholesale										
飲食料品卸売業 Foodstuffs and beverages	1	-	-	-	-	-	-	-	-	-
繊維、身まわり品卸売業 Textiles, clothing, and accessories	-	-	1	1	-	-	-	-	-	-
木材、家具、建材卸売業 Lumber, furniture, building materials	-	-	-	-	-	-	-	-	-	-
機械器具類卸売業 Machinery and appliances	2	-	-	-	-	-	-	-	-	-
雑貨類、一般用具類卸売業 General merchandise and general tools	-	-	1	1	1	-	-	-	1	1
その他の卸売業 Others	7	2	2	1	-	-	-	-	-	-
計 Total	10	2	4	3	1	-	-	-	1	1
小売業 Retail										
各種商品小売業 General merchandise	-	-	-	-	-	-	-	-	-	-
飲食料品小売業 Foodstuffs and beverages	9	4	2	-	-	-	-	-	-	-
繊維、衣服、身まわり品小売業 Textiles, clothing, and accessories	2	-	-	-	-	-	-	-	-	-
家具小売業 Furniture	-	-	-	-	-	-	-	-	-	-
雑貨類、日用品類小売業 General merchandise, articles for daily use	10	5	2	1	2	1	-	-	-	-
機械器具小売業 General machinery	2	-	1	1	-	-	-	-	-	-
その他の小売業 Others	9	3	6	2	-	-	-	-	-	-
食料品製造小売業 Groceries manufacturing	4	1	1	-	-	-	-	-	-	-
衣服、繊維製身まわり品製造小売業 Clothing, textiles and accessories manufacturing	-	-	-	-	-	-	-	-	-	-
家具、建具製造小売業 Furniture, building materials manufacturing	1	1	-	-	-	-	-	-	-	-
日用品類製造小売業 Articles for daily use manufacturing	-	-	-	-	-	-	-	-	-	-
その他の製造小売業 Other manufacturing	-	-	-	-	-	-	-	-	-	-
計 Total	37	14	12	4	2	1	-	-	-	-
情報通信業 Information and Communications										
情報サービス業 Information service	3	2	1	1	-	-	-	-	-	-
新聞、出版業 Newspaper, publishing	-	-	-	-	-	-	-	-	-	-
計 Total	3	2	1	1	-	-	-	-	-	-
運輸業 Transport										
道路運送業 Road, transport	3	3	-	-	-	-	-	-	-	-
水運業 Transport by water	2	1	-	-	-	-	-	-	-	-
計 Total	5	4	-	-	-	-	-	-	-	-

(注) この表は、「(1)所得種類別内訳」について、所得(総所得金額等)階級別、業種別の内訳を示したものである。

Note: This table indicates the breakdown by income rank and industry type with regard to "(1) Breakdown by income type".

所得階級別人員数 Number of Persons by income rank				(別掲) 損失額のある者 (Separate tabulation) Taxpayers with losses		区分 Type	
100億円以下 Less than 10 billion yen		100億円超 Over 10 billion yen		人員 Number of taxpayers	損失額 Amount of losses		
主たるもの Main	人 Person	主たるもの Main	人 Person				
人 Person	人 Person	人 Person	人 Person	人 Person	百万円 Million yen		
4	2	1	-	1,386,555	1,095,327	事業所得	Operating income
-	-	-	-	611,094	322,758	農業	Agriculture
-	-	-	-	538	610	林業	Forestry
-	-	-	-	13,761	14,458	漁業、水産養殖業	Fishery, Aquaculture
-	-	-	-	625,393	337,826	計	Total
-	-	-	-	30	59	鉱業	Mining
-	-	-	-	14,334	16,602	総合工事業	General construction
-	-	-	-	24,616	20,897	職別工事業	Construction by type
-	-	-	-	8,469	6,513	設備工事業	Equipment work
-	-	-	-	47,419	44,012	計	Total
-	-	-	-	3,776	5,954	食料品製造卸売業	Foodstuffs wholesaling manufacturer
-	-	-	-	2,167	2,245	繊維工業	Textile
-	-	-	-	3,575	3,697	製材、木製品、建材製造卸売業	Lumber, wood products, building materials wholesaling manufacturer
-	-	-	-	1,584	1,675	鉄鋼、非鉄金属、金属製品製造卸売業	Iron and steel, non-ferrous metals, metal products wholesaling manufacturer
-	-	-	-	1,450	1,421	機械器具製造卸売業	General machinery wholesaling manufacturer
-	-	-	-	2,191	1,555	印刷業	Printing
-	-	-	-	1,911	1,761	雑貨、一般用具類製造卸売業	General merchandise, general tool wholesaling manufacturer
-	-	-	-	1,877	2,631	その他の製造卸売業	Other wholesaling manufacturer
-	-	-	-	577	555	食品受託加工業	Processing on food commission
-	-	-	-	3,866	2,762	繊維受託加工業	Processing on textile commission
-	-	-	-	3,869	3,397	金属受託加工業	Processing on metal commission
-	-	-	-	2,812	2,438	機械部品受託加工業	Processing on machine parts commission
-	-	-	-	922	723	印刷関連受託加工業	Printing or other related business commission
-	-	-	-	3,221	2,781	その他の受託加工業	Processing on others commission
-	-	-	-	33,798	33,592	計	Total
-	-	-	-	3,764	4,616	飲食料品卸売業	Foodstuffs and beverages
-	-	-	-	2,821	2,960	繊維、身まわり品卸売業	Textiles, clothing, and accessories
-	-	-	-	4,245	5,215	木材、家具、建材卸売業	Lumber, furniture, building materials
-	-	-	-	2,475	2,492	機械器具類卸売業	Machinery and appliances
-	-	-	-	3,497	3,248	雑貨類、一般用具類卸売業	General merchandise and general tools
-	-	-	-	3,854	4,639	その他の卸売業	Others
-	-	-	-	20,656	23,170	計	Total
-	-	-	-	941	808	各種商品小売業	General merchandise
-	-	-	-	48,406	46,287	飲食料品小売業	Foodstuffs and beverages
-	-	-	-	18,857	17,787	繊維、衣服、身まわり品小売業	Textiles, clothing, and accessories
-	-	-	-	1,200	1,550	家具小売業	Furniture
-	-	-	-	32,567	30,683	雑貨類、日用品類小売業	General merchandise, articles for daily use
-	-	-	-	13,491	12,420	機械器具小売業	General machinery
-	-	-	-	29,728	26,912	その他の小売業	Others
-	-	-	-	9,164	9,234	食料品製造小売業	Groceries manufacturing
-	-	-	-	1,183	1,037	衣服、繊維製身まわり品製造小売業	Clothing, textiles and accessories manufacturing
-	-	-	-	3,490	2,739	家具、建具製造小売業	Furniture, building materials manufacturing
-	-	-	-	1,321	998	日用品類製造小売業	Articles for daily use manufacturing
-	-	-	-	1,929	1,590	その他の製造小売業	Other manufacturing
-	-	-	-	162,277	152,042	計	Total
-	-	-	-	2,223	1,836	情報サービス業	Information service
-	-	-	-	318	295	新聞、出版業	Newspaper, publishing
-	-	-	-	2,541	2,130	計	Total
-	-	-	-	10,525	6,569	道路運送業	Road, transport
-	-	-	-	203	320	水路運送業	Transport by water
-	-	-	-	10,728	6,889	計	Total

(4) 所得種類別（業種別）人員、所得金額（合計）（その3の2）

Number of income earners and amount of income by income type (business type) (Total) <3-2>

区分 Type		所得階級別人員数 Number of Persons by income rank										
		2億円以下 Less than 200 million yen		5億円以下 Less than 500 million yen		10億円以下 Less than 1 billion yen		20億円以下 Less than 2 billion yen		50億円以下 Less than 5 billion yen		
		主たるもの Main		主たるもの Main		主たるもの Main		主たるもの Main		主たるもの Main		
		人 Person	人 Person	人 Person	人 Person	人 Person	人 Person	人 Person	人 Person	人 Person	人 Person	人 Person
金融業 Finance and Insurance	金融業 Finance	3	1	1	-	-	-	-	-	-	-	-
	保険代理業 Insurance agent	6	-	-	-	1	-	-	-	-	-	-
	計	9	1	1	-	1	-	-	-	-	-	-
不動産業 Real Estate	不動産業 Real Estate	10	3	3	-	-	-	-	-	-	-	-
	計	10	3	3	-	-	-	-	-	-	-	-
料旅館飲食業 Food, restaurant, Hotel	料理飲食業 Food, restaurant	10	3	3	-	2	-	-	-	-	-	-
	旅館 Hotel	2	1	1	-	-	-	-	-	-	-	-
	計	12	4	4	-	2	-	-	-	-	-	-
医療業 Hospital and Health	病院、診療所 Hospital, clinic	896	838	157	136	12	9	6	3	-	-	-
	歯科医 Dentist	39	20	8	-	1	-	-	-	1	-	-
	その他の医療保健業 Other medical and health	10	1	4	2	1	-	-	-	-	-	-
	計	945	859	169	138	14	9	6	3	1	-	-
弁税法務士等 Lawyer, Tax Accountant, Architect, etc.	弁護士 Lawyer	230	214	57	47	5	4	1	-	-	-	-
	司法書士、行政書士 Judicial scrivener, administrative scrivener	9	7	1	-	-	-	-	-	-	-	-
	その他の法務専門サービス Other legal affairs specialty service	34	29	8	7	1	1	-	-	-	-	-
	税理士、公認会計士 Tax account, certified public accountant	82	33	13	5	2	-	2	-	2	1	-
	その他の経営専門サービス Other management specialty service	18	2	7	1	2	1	1	-	-	-	-
	不動産専門サービス Real estate specialty service	6	1	2	-	-	-	-	-	-	-	-
	土木建築専門サービス Civil engineering and construction service	1	-	-	-	-	-	-	-	-	-	-
	獣医 Veterinarian	2	-	-	-	-	-	-	-	-	-	-
	計	382	286	88	60	10	6	4	-	2	1	-
	サービス業 Service Industry	教育、学習支援 Education, learning support	14	4	4	-	-	-	-	-	-	-
洗濯、理容、美容、浴場業 Laundries, barbers, beauty culture, bathhouses		5	1	2	1	-	-	-	-	-	-	-
その他の対個人サービス業 Other personal services		5	4	1	1	-	-	1	1	-	-	-
廃棄物処理業 Waste disposal		-	-	1	-	1	1	-	-	-	-	-
自動車整備業 Automobile repair		1	1	-	-	-	-	-	-	-	-	-
その他の修理業 Other repair		-	-	-	-	-	-	-	-	-	-	-
物品賃貸業 Leasing		1	-	-	-	-	-	-	-	-	-	-
その他の対事業サービス業 Other services for business offices		31	9	13	2	2	-	-	-	-	-	-
娯楽業 Amusement		11	4	2	-	-	-	1	1	-	-	-
文筆、作曲、美術家 Literature, composition, artist		56	40	15	13	5	3	4	4	1	-	-
芸能関係者 Show business		76	56	37	27	7	6	-	-	-	-	-
職業選手、競技関係者、職業棋士 Professional athlete, persons involved in game, professional Go player		89	74	34	26	4	3	1	1	2	1	
その他のサービス業 Other services		7	2	1	-	1	-	-	-	-	-	-
計	296	195	110	70	20	13	7	7	3	1	-	
その他の事業 Other Business	104	23	39	6	10	1	3	1	2	-	-	
事業所得（再掲） Operating Income (Re-grouped)	1,949	1,407	468	285	65	30	21	11	10	3		
利子所得 Interest income	391	3	203	-	57	-	27	-	20	-		
配当所得 Dividend income	4,455	333	1,797	200	457	40	186	15	112	6		
不動産所得 Real estate income	5,881	562	1,769	98	342	8	125	-	54	-		
給与所得 Employment income	9,557	4,626	3,206	1,069	741	141	279	38	152	6		
総合譲渡所得 Comprehensive capital gains	222	20	71	7	20	1	9	-	3	-		
一時所得 Occasional income	454	7	176	5	30	1	16	2	12	1		
雑所得 Miscellaneous income	6,295	156	2,055	67	513	16	187	4	108	2		
（損益通算等による差額） (Difference by aggregation of profit and loss, etc.)	-	-	-	-	-	-	-	-	-	-		
計	29,204	7,114	9,745	1,731	2,225	237	850	70	471	18		
分離短期譲渡所得 Short term separate capital gains	146	29	61	10	12	1	3	1	1	-		
分離長期譲渡所得 Long term separate capital gains	3,403	3,012	973	838	133	100	41	22	5	4		
株式等の譲渡所得等 Capital gains of stocks, etc.	4,385	2,455	2,123	1,509	681	582	277	249	166	157		
山林所得 Timber income	5	-	3	-	-	-	-	-	-	-		
退職所得 Retirement income	238	129	92	35	35	7	9	1	1	-		
総計	37,381	12,739	12,997	4,123	3,086	927	1,180	343	644	179		

(注) この表は、「(1)所得種類別内訳」について、所得(総所得金額等)階級別、業種別の内訳を示したものである。

Note: This table indicates the breakdown by income rank and industry type with regard to "(1) Breakdown by income type".

所得階級別人員数 Number of Persons by income rank				(別掲) 損失額のある者 (Separate tabulation) Taxpayers with losses		区分 Type	
100億円以下 Less than 10 billion yen		100億円超 Over 10 billion yen		人員 Number of taxpayers	損失額 Amount of losses		
主たるもの Main	人 Person	主たるもの Main	人 Person				
-	-	-	-	922	4,055	金融業 Finance	金融業 Finance and Insurance
-	-	-	-	5,060	3,105	保険代理業 Insurance agent	
-	-	-	-	5,982	7,160	計 Total	
-	-	-	-	6,544	11,006	不動産業 Real Estate	料旅館飲食業 Restaurant, Hotel business, Medical and Health
-	-	-	-	103,542	104,601	料理飲食業 Food, restaurant	
-	-	-	-	8,507	13,304	旅館 Hotel	
-	-	-	-	112,049	117,905	計 Total	
2	1	-	-	4,867	25,928	病院、診療所 Hospital, clinic	医療保健業 Medical and Health
-	-	-	-	4,831	14,009	歯科医 Dentist	
-	-	-	-	19,552	16,244	その他の医療保健業 Other medical and health	
2	1	-	-	29,250	56,180	計 Total	
-	-	-	-	7,426	11,352	弁護士 Lawyer	弁税建 Lawyer, Tax Account, Architect, etc.
-	-	-	-	8,841	7,464	司法書士、行政書士 Judicial scrivener, administrative scrivener	
-	-	-	-	5,271	4,612	その他の法務専門サービス Other legal affairs specialty service	
-	-	-	-	9,050	9,741	税理士、公認会計士 Tax account, certified public accountant	
-	-	-	-	8,723	9,318	その他の経営専門サービス Other management specialty service	
-	-	-	-	2,885	2,952	不動産専門サービス Real estate specialty service	
-	-	-	-	5,409	5,141	土木建築専門サービス Civil engineering and construction service	
-	-	-	-	993	1,575	獣医 Veterinarian	
-	-	-	-	48,598	52,154	計 Total	
-	-	-	-	33,189	25,397	教育、学習支援 Education, learning support	
-	-	-	-	30,472	21,818	洗濯、理容、美容、浴場業 Laundries, barbers, beauty culture, bathhouses	
-	-	-	-	14,722	13,009	その他の対個人サービス業 Other personal services	
-	-	-	-	314	369	廃棄物処理業 Waste disposal	
-	-	-	-	7,372	7,658	自動車整備業 Automobile repair	
-	-	-	-	4,353	3,126	その他の修理業 Other repair	
-	-	-	-	1,027	1,302	物品賃貸業 Leasing	
-	-	-	-	29,240	22,042	その他の対事業サービス業 Other services for business offices	
-	-	-	-	4,157	7,579	娯楽業 Amusement	
1	1	-	-	24,735	19,845	文筆、作曲、美術家 Literature, composition, artist	
-	-	-	-	13,613	11,206	芸能関係者 Show business	
-	-	-	-	3,278	15,003	職業選手、競技関係者、職業棋士 Professional athlete, persons involved in game, professional Go player	
-	-	-	-	8,896	7,925	その他のサービス業 Other services	
1	1	-	-	175,368	156,279	計 Total	
1	-	1	-	105,922	94,922	その他の事業 Other Business	
4	2	1	-	1,386,555	1,095,327	事業所得（再掲） Operating Income (Re-grouped)	
7	-	3	-	-	-	利子所得 Interest income	
32	1	14	1	-	-	配当所得 Dividend income	
14	-	5	-	367,102	316,271	不動産所得 Real estate income	
35	1	17	-	-	-	給与所得 Employment income	
3	-	1	-	32,488	82,680	総合譲渡所得 Comprehensive capital gains	
-	-	-	-	-	-	一時所得 Occasional income	
31	-	15	-	-	-	雑所得 Miscellaneous income	
-	-	-	-	-	1,665,323	(損益通算等による差額) (Difference by aggregation of profit and loss, etc.)	
126	4	56	1	1,786,145	3,159,600	計 Total	
-	-	-	-	1,829	-	分離短期譲渡所得 Short term separate capital gains	
1	-	1	-	24,377	-	分離長期譲渡所得 Long term separate capital gains	
39	37	17	17	-	-	株式等の譲渡所得等 Capital gains of stocks, etc.	
-	-	-	-	300	-	山林所得 Timber income	
-	-	-	-	-	-	退職所得 Retirement income	
166	41	74	18	1,812,651	3,159,600	総計 Grand Total	

(4) 所得種類別（業種別）人員、所得金額（申告納税額のある者）（その1の1）

Number of income earners and amount of income by income type (business type) (Taxpayers who have income tax self-assessment) <1-1>

区分 Type		人員		所得金額 Amount of income	所得階級別人員数 Number of Persons by income rank						
		Number of taxpayers	主たるもの Main		70万円以下 Less than 0.7 million yen		100万円以下 Less than 1 million yen		150万円以下 Less than 1.5 million yen		
					人 Person	人 Person	人 Person	人 Person	人 Person	人 Person	
											主たるもの Main
事業所得	Operating income	1,947,913	1,623,112	6,333,527	82,205	77,525	129,879	119,144	269,815	234,919	
事業所得	農水産業 Agriculture, Forestry and Fishing	315,227	160,364	605,396	5,562	4,232	12,368	8,788	33,670	18,747	
	農林業 Agriculture and Forestry	2,036	1,810	6,791	41	38	95	86	240	213	
	漁業、水産養殖業 Aquaculture	28,701	24,533	121,673	650	606	1,464	1,333	3,460	2,864	
	計	345,964	186,707	733,860	6,253	4,876	13,927	10,207	37,370	21,824	
	鉱業 Mining	117	100	417	2	2	5	5	9	9	
	建設業 Construction	総合工事業 General construction	86,755	81,987	254,577	2,028	1,980	4,045	3,876	11,157	10,629
		職別工事業 Construction by type	287,304	278,884	813,682	6,044	5,914	12,991	12,680	37,262	36,119
		設備工事業 Equipment work	82,646	79,613	257,741	1,459	1,427	3,136	3,011	9,052	8,647
		計	456,705	440,484	1,325,999	9,531	9,321	20,172	19,567	57,471	55,395
	製造業 Manufacturing	食料品製造卸売業 Foodstuffs wholesaling manufacturer	4,340	3,719	12,421	140	132	296	273	626	539
		繊維工業 Textile	2,512	2,234	5,740	142	134	238	221	455	404
		製材、木製品、 建材製造卸売業 Lumber, wood products, building materials wholesaling manufacturer	7,201	6,651	19,686	225	212	473	437	1,086	1,005
		鉄鋼、非鉄金属、 金属製品製造卸売業 Iron and steel, non-ferrous metals, metal products wholesaling manufacturer	4,870	4,532	15,507	124	117	215	198	610	568
		機械器具製造卸売業 General machinery wholesaling manufacturer	4,116	3,776	13,382	85	83	190	174	462	416
		印刷業 Printing	2,474	2,194	5,489	132	120	238	224	457	397
		雑貨、一般用具類 製造卸売業 General merchandise, general tool wholesaling manufacturer	1,853	1,675	4,286	109	104	220	205	335	309
		その他の製造卸売業 Other wholesaling manufacturer	3,951	3,533	11,596	160	152	260	249	549	495
		食品受託加工業 Processing on food commission	1,010	749	2,342	33	31	66	58	129	102
繊維受託加工業 Processing on textile commission		6,640	5,923	12,453	463	442	952	883	1,580	1,422	
金属受託加工業 Processing on metal commission		17,759	16,801	52,374	455	429	953	894	2,358	2,195	
機械部品受託加工業 Processing on machine parts commission		9,935	9,303	29,875	238	232	487	449	1,315	1,198	
印刷関連受託加工業 Printing or other related business commission		1,444	1,308	3,612	60	57	103	99	257	229	
その他の受託加工業 Processing on others commission		10,689	9,860	27,991	475	448	862	822	1,778	1,629	
計	78,794	72,258	216,754	2,841	2,693	5,553	5,186	11,997	10,908		
卸売業 Wholesale	飲食料品卸売業 Foodstuffs and beverages	4,964	4,339	14,320	185	172	358	322	730	644	
	繊維、身まわり品卸売業 Textiles, clothing, and accessories	1,987	1,687	5,253	122	116	152	131	343	277	
	木材、家具、建材卸売業 Lumber, furniture, building materials	8,084	7,326	23,969	200	190	435	396	1,089	987	
	機械器具類卸売業 Machinery and appliances	4,173	3,673	12,402	128	120	269	243	595	504	
	雑貨類、一般用具類卸売業 General merchandise and general tools	3,258	2,852	10,672	206	193	309	280	550	486	
	その他の卸売業 Others	8,335	7,284	28,171	305	285	529	482	1,135	1,002	
計	30,801	27,161	94,788	1,146	1,076	2,052	1,854	4,442	3,900		
小売業 Retail	各種商品小売業 General merchandise	613	506	1,257	45	44	72	70	103	81	
	飲食料品小売業 Foodstuffs and beverages	36,448	30,408	87,175	1,897	1,737	3,100	2,756	5,812	4,961	
	繊維、衣服、 身まわり品小売業 Textiles, clothing, and accessories	10,390	8,909	21,074	913	866	1,255	1,123	1,980	1,704	
	家具小売業 Furniture	849	746	2,301	34	32	69	65	120	103	
	雑貨類、日用品類小売業 General merchandise, articles for daily use	24,769	21,296	75,993	1,635	1,518	2,269	2,058	3,791	3,318	
	機械器具小売業 General machinery	19,796	17,929	49,494	854	802	1,663	1,540	3,318	3,027	
	その他の小売業 Others	26,828	20,229	59,016	1,589	1,449	2,313	1,998	4,298	3,449	
	食料品製造小売業 Groceries manufacturing	9,796	8,893	22,868	594	570	939	873	1,820	1,680	
	衣服、繊維製身まわり品製造小売業 Clothing, textiles and accessories manufacturing	785	682	1,529	77	69	99	93	157	139	
	家具、建具製造小売業 Furniture, building materials manufacturing	8,497	7,935	22,511	227	219	521	494	1,283	1,196	
	日用品類製造小売業 Articles for daily use manufacturing	1,350	1,203	2,842	71	69	165	152	277	251	
その他の製造小売業 Other manufacturing	2,452	2,194	6,151	131	122	208	194	398	362		
計	142,573	120,930	352,212	8,067	7,497	12,673	11,416	23,357	20,271		
情報通信業 Information and Communications	情報サービス業 Information service	3,988	3,531	13,340	131	123	182	165	400	367	
	新聞、出版業 Newspaper, publishing	364	309	1,134	21	18	27	24	56	48	
計	4,352	3,840	14,474	152	141	209	189	456	415		
運輸業 Transport	道路運送業 Road, transport	69,792	64,144	146,405	2,746	2,607	5,303	4,948	12,454	11,353	
	水運業 Transport by water	636	548	3,323	12	9	20	19	51	43	
計	70,428	64,692	149,728	2,758	2,616	5,323	4,967	12,505	11,396		

(注) この表は、「(1)所得種類別内訳」について、所得(総所得金額等)階級別、業種別の内訳を示したものである。

Note: This table indicates the breakdown by income rank and industry type with regard to "(1) Breakdown by income type".

所得階級別人員数 Number of Persons by income rank										区分 Type	
200万円以下 Less than 2 million yen		250万円以下 Less than 2.5 million yen		300万円以下 Less than 3 million yen		400万円以下 Less than 4 million yen		500万円以下 Less than 5 million yen		業種 Industry	
人 Person	主たるもの Main	人 Person	主たるもの Main	人 Person	主たるもの Main	人 Person	主たるもの Main	人 Person	主たるもの Main		
272,108	228,348	238,897	199,349	192,956	162,442	261,842	218,571	153,941	124,442		
40,180	19,444	37,917	17,970	31,823	15,974	48,263	24,880	33,164	16,812	農業 Agriculture	農水産林業 Agriculture, Forestry and Fishing
256	222	241	211	241	218	292	258	203	184	林業 Forestry	
3,806	2,983	3,339	2,613	2,806	2,306	3,834	3,268	2,439	2,135	漁業、水産養殖業 Fishery, Aquaculture	
44,242	22,649	41,497	20,794	34,870	18,498	52,389	28,406	35,806	19,131	計 Total	
11	10	15	13	12	10	15	14	15	14	鉱業 Mining	
12,819	12,128	11,996	11,402	10,433	9,938	14,117	13,407	8,102	7,653	総合工事業 General construction	建設業 Construction
44,715	43,380	43,149	41,911	36,883	35,925	49,343	48,200	26,151	25,469	職別工事業 Construction by type	
11,045	10,544	11,199	10,743	10,261	9,938	15,133	14,729	8,975	8,730	設備工事業 Equipment work	
68,579	66,052	66,344	64,056	57,577	55,801	78,593	76,336	43,228	41,852	計 Total	
592	512	516	448	419	367	584	494	357	313	食料品製造卸売業 Foodstuffs wholesaling manufacturer	製造業 Manufacturing
399	353	292	262	230	212	316	282	187	166	繊維工業業 Textile	
1,107	1,033	984	920	757	709	1,050	974	607	566	製材、木製品、建材製造卸売業 Lumber, wood products, building materials wholesaling manufacturer	
667	608	619	561	558	521	748	706	452	429	鉄鋼、非鉄金属、金属製品製造卸売業 Iron and steel, non-ferrous metals, metal products wholesaling manufacturer	
511	454	515	468	490	459	624	585	438	408	機械器具製造卸売業 General machinery wholesaling manufacturer	
397	346	328	284	249	217	297	273	156	145	印刷業 Printing	
279	251	239	215	158	145	206	186	111	102	雑貨、一般用具類製造卸売業 General merchandise, general tool wholesaling manufacturer	
560	498	497	439	393	364	532	477	354	318	その他の製造卸売業 Other wholesaling manufacturer	
160	121	123	99	87	66	135	92	88	62	食品受託加工業 Processing on food commission	
1,101	986	741	648	502	446	572	498	287	241	繊維受託加工業 Processing on textile commission	
2,610	2,432	2,388	2,278	2,023	1,940	2,785	2,669	1,599	1,546	金属受託加工業 Processing on metal commission	
1,419	1,314	1,343	1,255	1,112	1,055	1,508	1,436	907	875	機械部品受託加工業 Processing on machine parts commission	
214	190	187	166	158	145	181	169	116	106	印刷関連受託加工業 Printing or other related business commission	
1,669	1,535	1,354	1,237	1,033	961	1,402	1,312	823	765	その他の受託加工業 Processing on others commission	
11,685	10,633	10,126	9,280	8,169	7,607	10,940	10,153	6,482	6,042	計 Total	
707	623	578	514	464	412	653	576	380	325	飲食料品卸売業 Foodstuffs and beverages	卸売業 Wholesale
311	252	225	193	173	145	254	225	130	114	繊維、身まわり品卸売業 Textiles, clothing, and accessories	
1,126	1,018	1,041	947	884	803	1,221	1,137	740	675	木材、家具、建材卸売業 Lumber, furniture, building materials	
573	479	514	459	385	342	591	537	373	350	機械器具類卸売業 Machinery and appliances	
467	395	387	336	272	248	370	331	220	198	雑貨類、一般用具卸売業 General merchandise and general tools	
1,048	893	920	806	737	650	1,119	986	692	620	その他の卸売業 Others	
4,232	3,660	3,665	3,255	2,915	2,600	4,208	3,792	2,535	2,282	計 Total	
86	71	75	60	58	45	64	50	41	36	各種商品小売業 General merchandise	小売業 Retail
5,241	4,353	4,308	3,606	3,410	2,859	4,563	3,800	2,819	2,383	飲食料品小売業 Foodstuffs and beverages	
1,545	1,312	1,197	1,008	854	740	1,034	863	622	524	繊維、衣服、身まわり品小売業 Textiles, clothing, and accessories	
119	109	99	83	78	68	118	106	69	62	家具小売業 Furniture	
3,233	2,737	2,604	2,206	1,931	1,652	2,837	2,419	1,879	1,603	雑貨類、日用品類小売業 General merchandise, articles for daily use	
3,025	2,700	2,493	2,248	1,992	1,840	2,689	2,468	1,461	1,333	機械器具小売業 General machinery	
3,930	2,923	3,058	2,325	2,381	1,827	3,184	2,382	1,949	1,367	その他の小売業 Others	
1,512	1,370	1,234	1,134	843	765	1,173	1,058	655	581	食料品製造小売業 Groceries manufacturing	
124	102	83	73	65	58	77	63	37	32	衣服、繊維製身まわり品製造小売業 Clothing, textiles and accessories manufacturing	
1,347	1,263	1,213	1,136	963	901	1,233	1,160	714	667	家具、建具製造小売業 Furniture, building materials manufacturing	
232	208	161	141	125	110	129	117	79	67	日用品類製造小売業 Articles for daily use manufacturing	
388	341	289	249	208	184	328	302	170	150	その他の製造小売業 Other manufacturing	
20,782	17,489	16,814	14,269	12,908	11,049	17,429	14,788	10,495	8,805	計 Total	
424	390	406	355	390	343	667	582	537	489	情報サービス業 Information service	情報通信業 Information and Communications
33	30	35	29	34	31	43	37	34	32	新聞、出版業 Newspaper, publishing	
457	420	441	384	424	374	710	619	571	521	計 Total	
13,076	11,986	11,034	10,225	8,408	7,854	9,388	8,805	4,027	3,705	道路運送業 Road, transport	運輸業 Transport
59	48	59	46	45	41	78	68	63	62	水運業 Transport by water	
13,135	12,034	11,093	10,271	8,453	7,895	9,466	8,873	4,090	3,767	計 Total	

(4) 所得種類別（業種別）人員、所得金額（申告納税額のある者）（その1の2）

Number of income earners and amount of income by income type (business type) (Taxpayers who have income tax self-assessment) <1-2>

区分 Type	人員 Number of taxpayers		所得金額 Amount of income 百万円 Million yen	所得階級別人員数 Number of Persons by income rank						
	主たるもの Main	70万円以下 Less than 0.7 million yen		100万円以下 Less than 1 million yen		150万円以下 Less than 1.5 million yen				
		人 Person	人 Person	人 Person	主たるもの Main	人 Person	主たるもの Main	人 Person	主たるもの Main	
Finance and Insurance 金融業 保険代理業 融業 計	金融業	810	639	3,280	23	22	43	42	75	64
	保険代理業	9,035	6,464	18,427	387	337	561	480	1,353	1,054
	Total	9,845	7,103	21,707	410	359	604	522	1,428	1,118
Real Estate 不動産業 計	不動産業	6,120	4,475	21,719	164	140	271	232	614	497
	料旅館飲食業	107,954	99,488	215,666	11,385	11,031	14,721	14,087	22,030	20,634
	Total	111,739	102,657	225,576	11,562	11,201	14,979	14,313	22,596	21,105
Medical and Health 医療業 計	病院、診療所	31,729	29,155	942,962	42	38	20	18	70	65
	歯科	25,965	24,396	351,670	50	49	45	42	122	106
	Total	102,185	94,728	1,422,360	2,201	2,113	3,559	3,372	6,695	6,240
Lawyer, Tax Account, Architect, etc. 弁理士 計	弁護士	9,851	8,345	162,051	18	16	13	13	28	26
	司法書士、行政書士	9,804	8,136	59,694	181	164	244	212	511	407
	Total	47,847	38,048	406,485	579	529	857	758	1,995	1,675
Service Industry サービス業 計	その他の法務専門サービス	1,893	1,331	20,019	20	18	26	23	55	38
	税理士、公認会計士	5,510	3,337	73,081	19	11	9	5	6	4
	Total	280,669	244,980	745,585	23,096	22,165	31,084	29,287	50,697	46,412
Other Business その他の事業 計	その他の経営専門サービス	4,524	2,755	17,631	80	74	108	88	250	182
	不動産専門サービス	4,700	3,890	24,193	69	65	106	96	256	216
	Total	259,774	214,949	601,864	13,443	12,796	18,611	17,269	38,183	33,754
事業所得（再掲）	1,947,913	1,623,112	6,333,527	82,205	77,525	129,879	119,144	269,815	234,919	
利子所得	10,703	828	9,965	137	35	192	45	417	82	
配当所得	351,700	7,328	584,551	2,189	164	3,866	88	12,082	209	
不動産所得	2,206,576	1,069,132	6,078,218	36,115	30,340	68,568	55,781	161,417	113,505	
給与所得	3,206,767	2,362,145	15,726,144	51,519	43,700	84,133	65,457	260,417	190,031	
総合譲渡所得	29,488	6,501	60,167	437	319	667	423	1,556	713	
一時所得	138,318	41,913	221,258	4,241	3,328	5,353	3,801	10,945	6,075	
雑所得	2,563,670	833,800	2,946,264	42,050	24,172	81,883	44,248	258,066	146,883	
（損益通算等による差額）	-	-	62,961	-	-	-	-	-	-	
計	10,455,135	5,944,759	32,023,055	218,893	179,583	374,541	288,987	974,715	692,417	
分離短期譲渡所得	8,775	2,667	41,511	101	79	146	101	315	174	
分離長期譲渡所得	245,988	196,605	3,358,728	1,837	1,645	3,265	2,854	6,841	5,411	
株式等の譲渡所得等	257,804	80,122	3,734,925	2,970	2,243	3,047	2,164	6,675	3,453	
山林所得	2,066	618	3,092	43	30	67	42	158	91	
退職所得	7,057	2,499	61,191	4	2	7	4	22	6	
総計	10,976,825	6,227,270	39,222,503	223,848	183,582	381,073	294,152	988,726	701,552	

(注) この表は、「(1) 所得種類別内訳」について、所得(総所得金額等)階級別、業種別の内訳を示したものである。

Note: This table indicates the breakdown by income rank and industry type with regard to "(1) Breakdown by income type".

所得階級別人員数 Number of Persons by income rank										区分 Type	
200万円以下 Less than 2 million yen		250万円以下 Less than 2.5 million yen		300万円以下 Less than 3 million yen		400万円以下 Less than 4 million yen		500万円以下 Less than 5 million yen			
主たるもの Main		主たるもの Main		主たるもの Main		主たるもの Main		主たるもの Main			
人 Person	人 Person	人 Person	人 Person	人 Person	人 Person	人 Person	人 Person	人 Person	人 Person		
83	67	95	89	68	58	105	89	70	49	金融業 Finance	金融業 Finance and Insurance
1,366	1,017	1,139	827	887	638	1,268	939	715	488	保険代理業 Insurance agent	
1,449	1,084	1,234	916	955	696	1,373	1,028	785	537	計 Total	
626	484	584	431	517	393	792	605	569	422	不動産業 Real Estate	料旅館飲食業 Restaurant, Hotel business, Food, restaurant
16,360	15,052	11,895	10,899	8,262	7,487	10,150	9,170	5,237	4,709	料理飲食業 Food, restaurant	
534	439	481	398	366	312	518	439	314	264	旅館 Hotel	
16,894	15,491	12,376	11,297	8,628	7,799	10,668	9,609	5,551	4,973	計 Total	医療保健業 Medical and Health
93	76	88	75	99	85	204	167	222	195	病院、診療所 Hospital, clinic	
215	195	288	268	327	308	715	660	788	698	歯科 Dentist	
6,149	5,695	5,136	4,789	4,177	3,913	6,028	5,646	3,780	3,497	その他の医療保健業 Other medical and health	医療保健業 Medical and Health
6,457	5,966	5,512	5,132	4,603	4,306	6,947	6,473	4,790	4,390	計 Total	
45	43	62	56	89	78	236	200	393	296	弁護士 Lawyer	
606	428	645	443	572	440	1,028	812	878	745	司法書士、行政書士 Judicial scrivener, administrative scrivener	
80	50	59	32	64	31	121	72	113	63	その他の法務専門サービス Other legal affairs specialty service	
27	8	38	11	31	14	73	31	90	33	税理士、公認会計士 Tax accountant, certified public accountant	士士士等 Architect, etc.
292	182	321	204	298	189	546	373	477	316	その他の経営専門サービス Other management specialty service	
314	273	372	305	302	257	555	478	425	365	不動産専門サービス Real estate specialty service	
857	734	872	761	835	723	1,235	1,098	836	734	土木建築専門サービス Civil engineering and construction service	獣医 Veterinarian
184	164	217	192	241	218	474	437	434	410	計 Total	
2,405	1,882	2,586	2,004	2,432	1,950	4,268	3,501	3,646	2,962	計 Total	
4,791	4,018	3,477	2,819	2,399	1,980	3,089	2,493	1,526	1,169	教育、学習支援 Education, learning support	サービス業 Service Industry
15,832	14,847	10,774	9,998	7,005	6,496	7,491	6,837	3,518	3,107	洗濯、理容、美容、浴場業 Laundries, barbers, beauty culture, bathhouses	
3,271	2,894	2,504	2,194	1,756	1,532	2,116	1,841	1,207	1,024	その他の対個人サービス業 Other personal services	
192	174	200	172	155	143	198	178	145	133	廃棄物処理業 Waste disposal	サービス業 Service Industry
3,666	3,463	3,258	3,097	2,531	2,398	3,464	3,296	1,974	1,864	自動車整備業 Automobile repair	
2,791	2,523	2,493	2,276	2,148	2,027	2,952	2,811	1,744	1,667	その他の修理業 Other repair	
203	175	182	157	139	116	177	134	131	97	物品賃貸業 Leasing	サービス業 Service Industry
5,727	4,514	4,873	3,917	3,792	3,001	5,328	4,208	3,573	2,595	その他の対事業サービス業 Other services for business offices	
462	385	358	285	255	198	359	278	210	152	娯楽業 Amusement	
1,355	1,170	1,023	860	760	645	1,066	907	627	491	文筆、作曲、美術家 Literature, composition, artist	サービス業 Service Industry
437	390	308	275	213	180	258	197	138	97	芸能関係者 Show business	
204	122	278	102	222	71	328	116	281	75	職業選手、競技関係者、職業棋士 Professional athlete, persons involved in game, professional Go player	
2,598	2,308	2,078	1,826	1,546	1,356	1,940	1,664	1,070	903	その他のサービス業 Other services	サービス業 Service Industry
41,529	36,983	31,806	27,978	22,921	20,143	28,766	24,960	16,144	13,374	計 Total	
39,625	33,511	34,804	29,269	27,572	23,321	35,278	29,414	19,234	15,370	その他の事業 Other Business	
272,108	228,348	238,897	199,349	192,956	162,442	261,842	218,571	153,941	124,442	事業所得(再掲) Operating Income (Re-grouped)	事業所得(再掲) Operating Income (Re-grouped)
534	83	488	72	481	54	906	116	756	70	利子所得 Interest income	
17,397	223	19,242	252	18,515	204	34,453	347	30,349	313	配当所得 Dividend income	
194,158	108,502	195,623	95,539	173,009	83,439	277,742	140,266	217,366	106,283	不動産所得 Real estate income	
330,520	230,329	307,473	211,469	247,255	174,490	373,248	273,468	272,827	207,582	給与所得 Employment income	
1,897	707	1,985	620	1,857	493	3,372	763	2,884	542	総合譲渡所得 Comprehensive capital gains	
11,938	4,754	11,554	3,635	10,019	2,915	15,852	4,116	12,928	2,936	一時所得 Occasional income	
365,454	191,721	329,234	156,618	250,772	102,042	323,730	89,836	199,053	34,551	雑所得 Miscellaneous income	
-	-	-	-	-	-	-	-	-	-	(損益通算等による差額) (Difference by aggregation of profit and loss, etc.)	
1,194,006	764,667	1,104,496	667,554	894,864	526,079	1,291,145	727,483	890,104	476,719	計 Total	
358	165	374	132	370	133	763	248	697	201	分離短期譲渡所得 Short term separate capital gains	
8,473	5,996	8,909	5,982	9,300	6,429	18,123	13,011	16,679	12,407	分離長期譲渡所得 Long term separate capital gains	
9,073	3,290	9,735	2,933	9,733	2,854	19,783	5,356	20,354	4,809	株式等の譲渡所得等 Capital gains of stocks, etc.	
198	73	187	73	163	54	251	76	179	47	山林所得 Timber income	
48	7	88	20	109	25	283	71	341	124	退職所得 Retirement income	
1,212,156	774,198	1,123,789	676,694	914,539	535,574	1,330,348	746,245	928,354	494,307	総計 Grand Total	

(4) 所得種類別（業種別）人員、所得金額（申告納税額のある者）（その2の1）

Number of income earners and amount of income by income type (business type) (Taxpayers who have income tax self-assessment) <2-1>

区分 Type		所得階級別人員数 Number of Persons by income rank									
		600万円以下 Less than 6 million yen		700万円以下 Less than 7 million yen		800万円以下 Less than 8 million yen		1,000万円以下 Less than 10 million yen		1,200万円以下 Less than 12 million yen	
		人 Person	主たるもの Main	人 Person	主たるもの Main	人 Person	主たるもの Main	人 Person	主たるもの Main	人 Person	主たるもの Main
事業所得 Operating income		92,034	69,938	57,286	42,109	36,459	26,823	42,850	31,275	24,477	17,854
農業所得 Agriculture, Forestry and Fishery	農業 Agriculture	23,453	11,023	15,332	7,296	9,230	4,792	9,877	5,203	4,886	2,402
	林業 Forestry	120	101	91	86	43	39	67	58	32	31
	漁業、水産養殖業 Fishery, Aquaculture	1,513	1,353	970	881	677	636	908	828	559	523
	計 Total	25,086	12,477	16,393	8,263	9,950	5,467	10,852	6,089	5,477	2,956
鉱業 Mining	9	5	4	4	6	6	7	5	-	-	
建設業 Construction	総合工事業 General construction	4,350	4,089	2,584	2,396	1,569	1,445	1,619	1,456	766	673
	職別工事業 Construction by type	12,852	12,441	6,785	6,517	3,852	3,685	3,833	3,621	1,486	1,385
	設備工事業 Equipment work	4,952	4,812	2,723	2,611	1,650	1,582	1,580	1,490	669	627
	計 Total	22,154	21,342	12,092	11,524	7,071	6,712	7,032	6,567	2,921	2,685
製造業 Manufacturing	食料品製造卸売業 Foodstuffs wholesaling manufacturer	248	207	152	124	101	80	131	103	53	44
	繊維工業 Textile	96	88	34	27	35	29	40	26	15	10
	製材、木製品、建材製造卸売業 Lumber, wood products, building materials wholesaling manufacturer	341	306	197	185	97	89	124	105	53	45
	鉄鋼、非鉄金属、金属製品製造卸売業 Iron and steel, non-ferrous metals, metal products wholesaling manufacturer	290	277	181	171	109	105	128	120	72	68
	機械器具製造卸売業 General machinery wholesaling manufacturer	277	251	162	148	94	88	116	108	52	46
	印刷業 Printing	83	75	48	44	27	21	27	24	14	12
	雑貨、一般用具類製造卸売業 General merchandise, general tool wholesaling manufacturer	67	59	42	35	20	17	25	19	11	10
	その他の製造卸売業 Other wholesaling manufacturer	189	169	152	126	75	66	85	75	51	38
	食品受託加工業 Processing on food commission	56	39	28	20	33	18	36	22	18	10
	繊維受託加工業 Processing on textile commission	180	151	95	78	51	45	54	41	21	14
	金属受託加工業 Processing on metal commission	902	857	533	511	353	330	367	336	179	167
	機械部品受託加工業 Processing on machine parts commission	538	515	365	332	196	185	230	215	115	107
	印刷関連受託加工業 Printing or other related business commission	60	54	39	34	21	18	26	25	6	4
	その他の受託加工業 Processing on others commission	402	371	271	243	159	143	215	196	101	89
計 Total	3,729	3,419	2,299	2,078	1,371	1,234	1,604	1,415	761	664	
卸売業 Wholesale	飲食品卸売業 Foodstuffs and beverages	270	235	189	159	103	84	139	116	66	58
	繊維、身まわり品卸売業 Textiles, clothing, and accessories	83	73	58	53	31	26	44	37	22	20
	木材、家具、建材卸売業 Lumber, furniture, building materials	421	392	268	233	166	147	210	184	98	86
	機械器具類卸売業 Machinery and appliances	216	187	122	105	114	106	118	101	65	56
	雑貨類、一般用具類卸売業 General merchandise and general tools	158	134	83	75	44	35	69	58	40	28
	その他の卸売業 Others	480	420	317	280	261	229	260	222	162	132
計 Total	1,628	1,441	1,037	905	719	627	840	718	453	380	
小売業 Retail	各種商品小売業 General merchandise	21	19	18	15	10	6	8	3	5	3
	飲食品小売業 Foodstuffs and beverages	1,675	1,391	1,046	842	715	555	751	570	384	268
	繊維、衣服、身まわり品小売業 Textiles, clothing, and accessories	357	303	215	169	121	95	131	103	57	39
	家具小売業 Furniture	50	40	28	27	19	16	14	12	15	13
	雑貨類、日用品類小売業 General merchandise, articles for daily use	1,181	1,033	791	678	481	392	621	503	347	280
	機械器具小売業 General machinery	834	740	487	443	313	270	294	246	137	109
	その他の小売業 Others	1,185	846	789	544	510	305	583	334	338	178
	食料品製造小売業 Groceries manufacturing	369	335	229	194	136	115	135	115	47	29
	衣服、繊維製身まわり品製造小売業 Clothing, textiles and accessories manufacturing	23	20	14	11	7	6	10	8	5	4
	家具、建具製造小売業 Furniture, building materials manufacturing	370	344	210	196	145	134	131	115	65	55
日用品類製造小売業 Articles for daily use manufacturing	37	31	23	21	16	12	15	11	8	6	
その他の製造小売業 Other manufacturing	110	100	81	71	39	36	48	39	23	23	
計 Total	6,212	5,202	3,931	3,211	2,512	1,942	2,741	2,059	1,431	1,007	
情報通信業 Information and Communications	情報サービス業 Information service	318	285	171	153	104	82	115	90	46	33
	新聞、出版業 Newspaper, publishing	28	24	14	9	10	8	11	7	7	4
	計 Total	346	309	185	162	114	90	126	97	53	37
運輸業 Transport	道路運送業 Road, transport	1,577	1,380	683	568	354	264	332	238	157	101
	水運業 Transport by water	55	45	35	32	38	33	28	25	18	16
	計 Total	1,632	1,425	718	600	392	297	360	263	175	117

(注) この表は、「(1)所得種類別内訳」について、所得(総所得金額等)階級別、業種別の内訳を示したものである。

Note: This table indicates the breakdown by income rank and industry type with regard to "(1) Breakdown by income type".

所得階級別人員数 Number of Persons by income rank										区分 Type	
1,500万円以下 Less than 15 million yen		2,000万円以下 Less than 20 million yen		3,000万円以下 Less than 30 million yen		5,000万円以下 Less than 50 million yen		1億円以下 Less than 100 million yen			
主たるもの Main		主たるもの Main		主たるもの Main		主たるもの Main		主たるもの Main			
人 Person	人 Person	人 Person	人 Person	人 Person	人 Person	人 Person	人 Person	人 Person	人 Person	事業所得 Operating Income	
23,283	17,254	23,700	17,801	21,835	16,545	14,621	11,426	7,429	5,767	事 業 所 得	
3,562	1,564	2,605	819	1,781	316	948	74	457	21	農 業 Agriculture	農 水 産 業 Agriculture, Forestry and Fishing
36	33	20	18	10	8	8	6	-	-	林 業 Forestry	
524	505	606	583	814	796	288	279	43	40	漁業、水産養殖業 Fishery, Aquaculture	
4,122	2,102	3,231	1,420	2,605	1,120	1,244	359	500	61	計 Total	
3	1	-	-	2	1	1	1	-	-	鉱 業 Mining	
556	474	335	263	180	131	69	39	25	8	総 合 工 事 業 General construction	建 設 業 Construction
1,020	916	574	487	249	180	80	45	26	7	職 別 工 事 業 Construction by type	
441	417	247	221	91	68	23	13	10	3	設 備 工 事 業 Equipment work	
2,017	1,807	1,156	971	520	379	172	97	61	18	計 Total	
52	33	34	26	23	17	10	5	5	2	食 料 品 製 造 卸 売 業 Foodstuffs wholesaling manufacturer	製 造 業 Manufacturing
11	8	14	8	3	2	5	2	-	-	織 維 工 業 Textile	
40	33	29	20	17	7	9	3	3	-	製 材、木製品、 建材製造卸売業 Lumber, wood products, building materials wholesaling manufacturer	
40	34	26	26	24	20	5	1	1	1	鉄鋼、非鉄金属、 金属製品製造卸売業 Iron and steel, non-ferrous metals, metal products wholesaling manufacturer	
48	42	24	23	16	15	10	7	2	1	機 械 器 具 製 造 卸 売 業 General machinery wholesaling manufacturer	
8	7	7	3	3	1	2	-	1	1	印 刷 業 Printing	
9	6	10	6	5	3	7	3	-	-	雑貨、一般用具類 製造卸売業 General merchandise, general tool wholesaling manufacturer	
32	29	29	21	12	6	13	6	5	4	その他の製造卸売業 Other wholesaling manufacturer	
10	8	5	1	2	-	-	-	-	-	食 品 受 託 加 工 業 Processing on food commission	
13	9	16	12	7	5	2	1	3	1	織 維 受 託 加 工 業 Processing on textile commission	
134	125	61	51	41	27	16	12	2	2	金 属 受 託 加 工 業 Processing on metal commission	
82	76	44	40	30	15	4	2	1	1	機 械 部 品 受 託 加 工 業 Processing on machine parts commission	
7	6	8	5	1	1	-	-	-	-	印刷関連受託加工業 Printing or other related business commission	
62	49	35	26	32	21	11	10	3	2	その他の受託加工業 Processing on others commission	
548	465	342	268	216	140	94	52	26	15	計 Total	
54	44	45	30	23	15	10	4	9	6	飲 食 料 品 卸 売 業 Foodstuffs and beverages	卸 売 業 Wholesale
14	6	10	9	7	5	4	3	3	1	繊維、身まわり品卸売業 Textiles, clothing, and accessories	
67	51	56	45	33	22	26	11	3	2	木材、家具、建材卸売業 Lumber, furniture, building materials	
43	38	38	28	15	10	7	5	6	3	機 械 器 具 類 卸 売 業 Machinery and appliances	
28	23	26	18	13	6	5	2	8	4	雑貨類、一般用具類卸売業 General merchandise and general tools	
117	92	104	79	86	67	38	25	16	11	その他の卸売業 Others	
323	254	279	209	177	125	90	50	45	27	計 Total	
4	2	2	1	-	-	-	-	1	-	各 種 商 品 小 売 業 General merchandise	小 売 業 Retail
291	190	207	87	129	33	57	9	33	5	飲 食 料 品 小 売 業 Foodstuffs and beverages	
44	34	31	15	20	7	8	3	4	1	繊維、衣服、 身まわり品小売業 Textiles, clothing, and accessories	
7	3	4	3	6	4	-	-	-	-	家 具 小 売 業 Furniture	
307	245	394	316	280	210	143	104	35	18	雑貨類、日用品類小売業 General merchandise, articles for daily use	
90	65	80	64	36	22	20	8	7	3	機 械 器 具 小 売 業 General machinery	
244	123	185	77	162	64	80	25	37	8	その他の小売業 Others	
50	38	32	25	14	6	4	1	5	3	食 料 品 製 造 小 売 業 Groceries manufacturing	
5	2	2	2	-	-	-	-	-	-	衣服、繊維製身ま わり品製造小売業 Clothing, textiles and accessories manufacturing	
38	31	21	16	9	6	4	1	2	-	家具、建具製造小売業 Furniture, building materials manufacturing	
4	2	4	2	2	1	-	-	2	2	日 用 具 類 製 造 小 売 業 Articles for daily use manufacturing	
14	11	10	7	3	2	3	1	1	-	その他の製造小売業 Other manufacturing	
1,098	746	972	615	661	355	319	152	127	40	計 Total	
41	32	26	21	14	12	8	4	4	2	情 報 サービス業 Information service	情 通 信 業 Information and Communications
3	3	3	2	2	2	1	-	2	1	新 聞、出版業 Newspaper, publishing	
44	35	29	23	16	14	9	4	6	3	計 Total	
100	62	67	24	48	17	26	2	9	2	道 路 運 送 業 Road, transport	運 輸 業 Transport
14	10	25	18	23	23	8	7	4	2	水 運 業 Transport by water	
114	72	92	42	71	40	34	9	13	4	計 Total	

(4) 所得種類別（業種別）人員、所得金額（申告納税額のある者）（その2の2）

Number of income earners and amount of income by income type (business type) (Taxpayers who have income tax self-assessment) <2-2>

区 分 Type		所 得 階 級 別 人 員 数 Number of Persons by income rank											
		600万円以下 Less than 6 million yen		700万円以下 Less than 7 million yen		800万円以下 Less than 8 million yen		1,000万円以下 Less than 10 million yen		1,200万円以下 Less than 12 million yen			
		人 Person	主たるもの Main	人 Person	主たるもの Main	人 Person	主たるもの Main	人 Person	主たるもの Main	人 Person	主たるもの Main		
Finance and Insurance	金 融 業 Finance	金融業	52	31	28	21	20	13	39	25	27	21	
		保険代理業	439	287	262	149	149	71	186	72	91	31	
		Total	491	318	290	170	169	84	225	97	118	52	
	不動産業 Real Estate	不動産業	407	267	279	186	219	155	321	205	217	151	
		Total	407	267	279	186	219	155	321	205	217	151	
		Total	898	585	569	356	388	239	546	302	335	203	
	Restaurant, Hotel business	料 理 飲 食 業 Food, restaurant	料理飲食業	2,884	2,520	1,668	1,431	979	817	998	796	505	364
			旅館	171	149	91	72	72	59	73	62	59	42
			Total	3,055	2,669	1,759	1,503	1,051	876	1,071	858	564	406
	Medical and Health	医 療 業 Hospital, clinic	病院、診療所	296	251	382	332	426	373	1,175	1,025	1,434	1,296
歯科医			976	888	1,119	1,040	1,312	1,234	2,792	2,634	2,889	2,760	
その他の医療保健業			2,408	2,226	1,440	1,336	885	803	989	874	469	397	
Total	3,680	3,365	2,941	2,708	2,623	2,410	4,956	4,533	4,792	4,453			
Lawyer, Tax Account, Architect, etc.	弁 護 士 Lawyer	弁護士	533	402	629	464	640	516	1,202	987	960	833	
		司法書士、行政書士	718	610	681	601	577	513	908	803	647	585	
		その他の法務専門サービス	119	63	102	60	95	63	174	126	128	96	
	士 士 士 Tax account, certified public accountant	税理士、公認会計士	123	50	183	83	176	81	372	189	414	243	
		その他の経営専門サービス	396	237	334	206	199	137	330	197	212	105	
		不動産専門サービス	404	325	316	262	289	235	418	350	260	214	
	獣 医 Veterinarian	獣医	576	492	342	288	241	209	258	212	162	128	
		獣医	383	366	311	294	268	253	379	360	252	234	
		Total	3,252	2,545	2,898	2,258	2,485	2,007	4,041	3,224	3,035	2,438	
	Service Industry	サ ー ビ ス 業 Education, learning support	教育、学習支援	912	626	615	436	394	254	420	243	246	127
洗濯、理容、美容、浴場業			1,795	1,556	1,015	834	594	468	618	453	260	157	
その他の対個人サービス業			672	536	404	318	239	181	270	181	168	118	
廃 棄 物 処 理 業 Waste disposal		廃棄物処理業	98	89	70	66	48	41	48	39	37	25	
		自動車整備業	1,059	990	614	563	345	314	332	289	144	116	
		その他の修理業	890	841	568	531	309	289	301	273	140	123	
物 品 賃 貸 業 Leasing		物品賃貸業	64	46	44	27	32	15	25	11	25	12	
		その他の対事業サービス業	2,514	1,564	1,734	966	1,143	549	1,437	696	675	351	
		娯楽業	112	86	78	60	48	30	45	35	35	17	
文 筆、作 曲、美 術 家 Literature, composition, artist		文筆、作曲、美術家	460	353	314	232	262	190	346	238	240	170	
	芸能関係者	109	73	90	58	73	40	101	57	102	62		
	職業選手、競技関係者、職業棋士	367	61	478	61	287	48	230	81	116	71		
その他のサービス業	638	524	356	274	221	155	237	162	124	83			
Total	9,690	7,345	6,380	4,426	3,995	2,574	4,410	2,758	2,312	1,432			
そ の 他 の 事 業 Other Business	その他の事業	10,663	7,809	6,080	4,111	3,782	2,342	4,264	2,387	2,168	1,076		
事 業 所 得 (再 掲) Operating Income (Re-grouped)	事業所得(再掲)	92,034	69,938	57,286	42,109	36,459	26,823	42,850	31,275	24,477	17,854		
利 子 所 得 Interest income	利子所得	637	50	556	45	452	34	694	37	550	27		
配 当 所 得 Dividend income	配当所得	24,938	354	20,784	338	16,658	239	24,846	359	17,902	325		
不 動 産 所 得 Real estate income	不動産所得	166,449	74,818	129,128	54,607	97,677	40,323	131,693	53,529	82,954	32,396		
給 与 所 得 Employment income	給与所得	213,760	166,555	170,621	133,931	129,915	101,436	178,006	137,711	121,269	93,152		
総 合 譲 渡 所 得 Comprehensive capital gains	総合譲渡所得	2,272	388	1,805	278	1,458	201	1,909	276	1,267	150		
一 時 所 得 Occasional income	一時所得	10,407	2,286	9,241	2,668	6,673	1,873	7,651	1,417	4,478	575		
雑 所 得 Miscellaneous income	雑所得	130,958	18,034	94,325	9,394	69,230	4,927	93,591	4,261	63,013	1,937		
(損 益 通 算 等 に よ る 差 額) (Difference by aggregation of profit and loss, etc.)	(損益通算等による差額)	-	-	-	-	-	-	-	-	-	-		
計	Total	641,455	332,423	483,746	243,370	358,522	175,856	481,240	228,865	315,910	146,416		
分 離 短 期 譲 渡 所 得 Short term separate capital gains	分離短期譲渡所得	549	148	514	125	415	111	674	180	522	122		
分 離 長 期 譲 渡 所 得 Long term separate capital gains	分離長期譲渡所得	15,076	11,360	13,671	10,298	12,250	9,323	20,565	16,313	15,796	13,010		
株 式 等 の 譲 渡 所 得 等 Capital gains of stocks, etc.	株式等の譲渡所得等	19,479	4,323	17,664	3,884	14,827	3,301	23,167	5,681	16,617	4,491		
山 林 所 得 Timber income	山林所得	138	29	105	22	72	17	110	26	86	10		
退 職 所 得 Retirement income	退職所得	418	191	502	269	486	245	703	304	592	200		
総 計	Grand Total	677,115	348,474	516,202	257,968	386,572	188,853	526,459	251,369	349,523	164,249		

(注) この表は、「(1)所得種類別内訳」について、所得(総所得金額等)階級別、業種別の内訳を示したものである。

Note: This table indicates the breakdown by income rank and industry type with regard to "(1) Breakdown by income type".

所得階級別人員数 Number of Persons by income rank										区分 Type	
1,500万円以下 Less than 15 million yen		2,000万円以下 Less than 20 million yen		3,000万円以下 Less than 30 million yen		5,000万円以下 Less than 50 million yen		1億円以下 Less than 100 million yen			
主たるもの Main	人 Person	主たるもの Main	人 Person	主たるもの Main	人 Person	主たるもの Main	人 Person	主たるもの Main	人 Person		
21	15	25	15	19	10	8	4	5	3		
69	24	71	28	58	16	23	4	6	2	保険代理業 Insurance agent	
90	39	96	43	77	26	31	8	11	5	計 Total	
162	100	144	80	130	76	68	37	23	11	不動産業 Real Estate	料 旅館 飲食業
346	248	246	132	158	75	78	28	38	5	料理飲食業 Food, restaurant	
39	25	29	21	19	14	12	5	3	-	旅館 Hotel	
385	273	275	153	177	89	90	33	41	5	計 Total	
2,648	2,392	4,917	4,464	7,042	6,440	7,230	6,819	4,282	4,062	病院、診療所 Hospital, clinic	医 保健 療業
4,116	3,931	4,827	4,608	3,543	3,344	1,466	1,347	330	265	歯科医 Dentist	
385	293	253	163	179	88	61	31	32	16	その他の医療保健業 Other medical and health	
7,149	6,616	9,997	9,235	10,764	9,872	8,757	8,197	4,644	4,343	計 Total	
1,106	957	1,287	1,141	1,239	1,096	781	700	416	368	弁護士 Lawyer	弁 税 建 護 理 業
616	551	498	437	310	250	132	97	42	31	司法書士、行政書士 Judicial scrivener, administrative scrivener	
173	134	190	153	228	193	75	61	56	43	その他の法務 専門サービス Other legal affairs specialty service	
667	430	977	630	1,152	785	767	529	297	168	税理士、公認会計士 Tax account, certified public accountant	士 士 士 等
219	111	189	81	145	42	58	17	44	10	その他の経営 専門サービス Other management specialty service	
239	184	199	145	115	82	38	28	15	9	不動産専門サービス Real estate specialty service	
112	82	69	48	34	18	17	10	7	4	土木建築専門サービス Civil engineering and construction service	サ ー ビ ス 業
226	213	179	162	91	79	33	25	5	2	獣医 Veterinarian	
3,358	2,662	3,588	2,797	3,314	2,545	1,901	1,467	882	635	計 Total	
215	102	192	100	147	68	100	45	51	21	教育、学習支援 Education, learning support	サ ー ビ ス 業
216	125	144	71	69	20	45	19	19	4	洗濯、理容、美容、浴場業 Laundries, barbers, beauty culture, bathhouses	
105	61	74	43	62	32	43	23	20	9	その他の対個人サービス業 Other personal services	
15	11	16	13	13	9	6	4	1	-	廃棄物処理業 Waste disposal	
104	76	66	52	27	15	9	2	4	1	自動車整備業 Automobile repair	
83	75	48	36	26	15	12	7	4	2	その他の修理業 Other repair	
29	11	18	7	4	1	13	2	4	-	物品賃貸業 Leasing	
656	397	619	405	476	302	231	122	89	39	その他の対事業サービス業 Other services for business offices	
28	15	26	18	20	6	21	11	32	12	娯楽業 Amusement	
268	184	298	207	263	193	199	148	133	93	文筆、作曲、美術家 Literature, composition, artist	
131	91	155	125	171	143	189	151	139	115	芸能関係者 Show business	
112	92	195	150	268	217	245	216	216	193	職業選手、競技 関係者、職業棋士 Professional athlete, persons involved in game, professional Go player	
93	56	59	36	47	26	25	13	13	3	その他のサービス業 Other services	
2,055	1,296	1,910	1,263	1,593	1,047	1,138	763	725	492	計 Total	
1,815	786	1,589	682	1,512	716	673	197	325	108	その他の事業 Other Business	
23,283	17,254	23,700	17,801	21,835	16,545	14,621	11,426	7,429	5,767	事業所得（再掲） Operating Income (Re-grouped)	
553	26	625	20	729	13	728	6	633	10	利子所得 Interest income	
21,503	363	24,129	580	25,108	904	19,731	847	11,727	657	配当所得 Dividend income	
76,329	28,307	70,498	23,448	59,423	16,421	39,948	8,022	20,731	2,940	不動産所得 Real estate income	
125,907	96,633	129,582	98,616	104,951	74,864	62,467	40,532	30,754	17,639	給与所得 Employment income	
1,312	152	1,416	175	1,404	144	1,048	87	641	44	総合譲渡所得 Comprehensive capital gains	
4,410	577	4,200	449	3,759	319	2,531	124	1,490	50	一時所得 Occasional income	
66,702	1,576	68,722	1,354	59,340	1,051	38,808	589	20,508	365	雑所得 Miscellaneous income	
-	-	-	-	-	-	-	-	-	-	(損益通算等による差額) (Difference by aggregation of profit and loss, etc.)	
319,999	144,888	322,872	142,443	276,549	110,261	179,882	61,633	93,913	27,472	計 Total	
555	175	649	149	662	176	495	122	403	87	分離短期譲渡所得 Short term separate capital gains	
18,405	15,472	20,909	17,929	22,667	19,811	17,928	15,835	10,771	9,549	分離長期譲渡所得 Long term separate capital gains	
17,753	5,166	18,935	5,931	18,183	6,246	13,700	5,280	9,287	4,201	株式等の譲渡所得等 Capital gains of stocks,etc.	
66	11	80	11	80	4	48	1	27	1	山林所得 Timber income	
649	192	737	188	776	220	604	193	381	125	退職所得 Retirement income	
357,427	165,904	364,182	166,651	318,917	136,718	212,657	83,064	114,782	41,435	総計 Grand Total	

(4) 所得種類別(業種別)人員、所得金額(申告納税額のある者)(その3の1)

Number of income earners and amount of income by income type (business type) (Taxpayers who have income tax self-assessment) <3-1>

区分 Type	所得階級別人員数 Number of Persons by income rank										
	2億円以下 Less than 200 million yen		5億円以下 Less than 500 million yen		10億円以下 Less than 1 billion yen		20億円以下 Less than 2 billion yen		50億円以下 Less than 5 billion yen		
	主たるもの Main		主たるもの Main		主たるもの Main		主たるもの Main		主たるもの Main		
	人 Person	人 Person	人 Person	人 Person	人 Person	人 Person	人 Person	人 Person	人 Person	人 Person	
事業所得 Operating income	1,766	1,266	437	269	58	29	20	11	10	3	
農水産林業 Agriculture, Forestry and Fishing	農業 Agriculture	112	6	30	1	5	-	1	-	1	-
	林業 Forestry	-	-	-	-	-	-	-	-	-	-
	漁業、水産養殖業 Fishery, Aquaculture	1	1	-	-	-	-	-	-	-	-
	計 Total	113	7	30	1	5	-	1	-	1	-
鉱業 Mining	鉱業 Mining	1	-	-	-	-	-	-	-	-	-
	建設業 Construction	総合工事業 General construction	5	-	-	-	-	-	-	-	-
		職別工事業 Construction by type	6	1	3	1	-	-	-	-	-
設備工事業 Equipment work		-	-	-	-	-	-	-	-	-	
	計 Total	11	1	3	1	-	-	-	-	-	
製造業 Manufacturing	食料品製造卸売業 Foodstuffs wholesaling manufacturer	-	-	1	-	-	-	-	-	-	-
	繊維工業 Textile	-	-	-	-	-	-	-	-	-	-
	製材、木製品、建材製造卸売業 Lumber, wood products, building materials wholesaling manufacturer	1	1	1	1	-	-	-	-	-	-
	鉄鋼、非鉄金属、金属製品製造卸売業 Iron and steel, non-ferrous metals, metal products wholesaling manufacturer	1	1	-	-	-	-	-	-	-	-
	機械器具製造卸売業 General machinery wholesaling manufacturer	-	-	-	-	-	-	-	-	-	-
	印刷業 Printing	-	-	-	-	-	-	-	-	-	-
	雑貨、一般用具類製造卸売業 General merchandise, general tool wholesaling manufacturer	-	-	-	-	-	-	-	-	-	-
	その他の製造卸売業 Other wholesaling manufacturer	3	1	-	-	-	-	-	-	-	-
	食品受託加工業 Processing on food commission	-	-	1	-	-	-	-	-	-	-
	繊維受託加工業 Processing on textile commission	-	-	-	-	-	-	-	-	-	-
	金属受託加工業 Processing on metal commission	-	-	-	-	-	-	-	-	-	-
	機械部品受託加工業 Processing on machine parts commission	1	1	-	-	-	-	-	-	-	-
	印刷関連受託加工業 Printing or other related business commission	-	-	-	-	-	-	-	-	-	-
	その他の受託加工業 Processing on others commission	1	1	1	-	-	-	-	-	-	-
	計 Total	7	5	4	1	-	-	-	-	-	
卸売業 Wholesale	飲食料品卸売業 Foodstuffs and beverages	1	-	-	-	-	-	-	-	-	-
	繊維、身まわり品卸売業 Textiles, clothing, and accessories	-	-	1	1	-	-	-	-	-	-
	木材、家具、建材卸売業 Lumber, furniture, building materials	-	-	-	-	-	-	-	-	-	-
	機械器具類卸売業 Machinery and appliances	1	-	-	-	-	-	-	-	-	-
	雑貨類、一般用具類卸売業 General merchandise and general tools	-	-	1	1	1	-	-	-	1	1
	その他の卸売業 Others	7	2	2	1	-	-	-	-	-	
	計 Total	9	2	4	3	1	-	-	1	1	
小売業 Retail	各種商品小売業 General merchandise	-	-	-	-	-	-	-	-	-	-
	飲食料品小売業 Foodstuffs and beverages	8	3	2	-	-	-	-	-	-	
	繊維、衣服、身まわり品小売業 Textiles, clothing, and accessories	2	-	-	-	-	-	-	-	-	
	家具小売業 Furniture	-	-	-	-	-	-	-	-	-	
	雑貨類、日用品類小売業 General merchandise, articles for daily use	8	4	1	1	1	1	-	-	-	
	機械器具小売業 General machinery	2	-	1	1	-	-	-	-	-	
	その他の小売業 Others	8	3	5	2	-	-	-	-	-	
	食料品製造小売業 Groceries manufacturing	4	1	1	-	-	-	-	-	-	
	衣服、繊維製身まわり品製造小売業 Clothing, textiles and accessories manufacturing	-	-	-	-	-	-	-	-	-	
	家具、建具製造小売業 Furniture, building materials manufacturing	1	1	-	-	-	-	-	-	-	
	日用品類製造小売業 Articles for daily use manufacturing	-	-	-	-	-	-	-	-	-	
	その他の製造小売業 Other manufacturing	-	-	-	-	-	-	-	-	-	
	計 Total	33	12	10	4	1	1	-	-	-	
情報通信業 Information and Communications	情報サービス業 Information service	3	2	1	1	-	-	-	-	-	
	新聞、出版業 Newspaper, publishing	-	-	-	-	-	-	-	-	-	
	計 Total	3	2	1	1	-	-	-	-	-	
運輸業 Transport	道路運送業 Road, transport	3	3	-	-	-	-	-	-	-	
	水運業 Transport by water	1	1	-	-	-	-	-	-	-	
	計 Total	4	4	-	-	-	-	-	-	-	

(注) この表は、「(1)所得種類別内訳」について、所得(総所得金額等)階級別、業種別の内訳を示したものである。

Note: This table indicates the breakdown by income rank and industry type with regard to "(1) Breakdown by income type".

所得階級別人員数 Number of Persons by income rank				(別掲) 損失額のある者 (Separate tabulation) Taxpayers with losses		区分 Type
100億円以下 Less than 10 billion yen		100億円超 Over 10 billion yen		人員 Number of taxpayers	損失額 Amount of losses	
主たるもの Main	人 Person	主たるもの Main	人 Person			
人 Person	人 Person	人 Person	人 Person	人 Person	百万円 Million yen	
4	2	1	-	202,638	144,329	事業所得 Operating income
-	-	-	-	137,153	71,629	農業 Agriculture
-	-	-	-	51	65	林業 Forestry
-	-	-	-	954	680	漁業、水産養殖業 Fishery, Aquaculture
-	-	-	-	138,158	72,374	計 Total
-	-	-	-	8	12	鉱業 Mining
-	-	-	-	1,616	2,020	総合工事業 General construction
-	-	-	-	2,073	1,831	職別工事業 Construction by type
-	-	-	-	576	397	設備工事業 Equipment work
-	-	-	-	4,265	4,248	計 Total
-	-	-	-	372	690	食料品製造卸売業 Foodstuffs wholesaling manufacturer
-	-	-	-	171	199	繊維工業 Textile
-	-	-	-	326	420	製材、木製品、 建材製造卸売業 Lumber, wood products, building materials wholesaling manufacturer
-	-	-	-	135	130	鉄鋼、非鉄金属、 金属製品製造卸売業 Iron and steel, non-ferrous metals, metal products wholesaling manufacturer
-	-	-	-	108	85	機械器具製造卸売業 General machinery wholesaling manufacturer
-	-	-	-	164	124	印刷業 Printing
-	-	-	-	113	129	雑貨、一般用具類 製造卸売業 General merchandise, general tool wholesaling manufacturer
-	-	-	-	166	268	その他の製造卸売業 Other wholesaling manufacturer
-	-	-	-	103	129	食品受託加工業 Processing on food commission
-	-	-	-	294	241	繊維受託加工業 Processing on textile commission
-	-	-	-	324	299	金属受託加工業 Processing on metal commission
-	-	-	-	214	240	機械部品受託加工業 Processing on machine parts commission
-	-	-	-	77	62	印刷関連受託加工業 Printing or other related business commission
-	-	-	-	229	220	その他の受託加工業 Processing on others commission
-	-	-	-	2,796	3,237	計 Total
-	-	-	-	262	348	飲食料品卸売業 Foodstuffs and beverages
-	-	-	-	198	188	繊維、身まわり品卸売業 Textiles, clothing, and accessories
-	-	-	-	511	830	木材、家具、建材卸売業 Lumber, furniture, building materials
-	-	-	-	184	207	機械器具類卸売業 Machinery and appliances
-	-	-	-	257	251	雑貨類、一般用具類卸売業 General merchandise and general tools
-	-	-	-	395	493	その他の卸売業 Others
-	-	-	-	1,807	2,318	計 Total
-	-	-	-	80	41	各種商品小売業 General merchandise
-	-	-	-	4,990	5,783	飲食料品小売業 Foodstuffs and beverages
-	-	-	-	1,541	1,674	繊維、衣服、 身まわり品小売業 Textiles, clothing, and accessories
-	-	-	-	104	218	家具小売業 Furniture
-	-	-	-	2,832	3,195	雑貨類、日用品類小売業 General merchandise, articles for daily use
-	-	-	-	1,061	1,101	機械器具小売業 General machinery
-	-	-	-	4,020	3,895	その他の小売業 Others
-	-	-	-	498	584	食料品製造小売業 Groceries manufacturing
-	-	-	-	102	121	衣服、繊維製身ま わり品製造小売業 Clothing, textiles and accessories manufacturing
-	-	-	-	312	285	家具、建具製造小売業 Furniture, building materials manufacturing
-	-	-	-	101	116	日用品類製造小売業 Articles for daily use manufacturing
-	-	-	-	155	187	その他の製造小売業 Other manufacturing
-	-	-	-	15,796	17,200	計 Total
-	-	-	-	150	117	情報サービス業 Information service
-	-	-	-	21	18	新聞、出版業 Newspaper, publishing
-	-	-	-	171	135	計 Total
-	-	-	-	703	395	道路運送業 Road, transport
-	-	-	-	13	19	水運業 Transport by water
-	-	-	-	716	415	計 Total

(4) 所得種類別（業種別）人員、所得金額（申告納税額のある者）（その3の2）

Number of income earners and amount of income by income type (business type) (Taxpayers who have income tax self-assessment) <3-2>

区分 Type		所得階級別人員数 Number of Persons by income rank											
		2億円以下 Less than 200 million yen		5億円以下 Less than 500 million yen		10億円以下 Less than 1 billion yen		20億円以下 Less than 2 billion yen		50億円以下 Less than 5 billion yen			
		主たるもの Main		主たるもの Main		主たるもの Main		主たるもの Main		主たるもの Main			
		人 Person	人 Person	人 Person	人 Person	人 Person	人 Person	人 Person	人 Person	人 Person	人 Person	人 Person	
Finance and Insurance	金融業 保険業	金融業	3	1	1	-	-	-	-	-	-	-	-
		保険代理業	5	-	-	-	-	-	-	-	-	-	-
		計	8	1	1	-	-	-	-	-	-	-	-
Real Estate	不動産業	Real Estate	10	3	3	-	-	-	-	-	-	-	-
		計	10	3	3	-	-	-	-	-	-	-	-
Restaurant, Hotel business	料旅館飲食業	料理飲食業	9	3	3	-	2	-	-	-	-	-	-
		旅館	2	1	1	-	-	-	-	-	-	-	-
		計	11	4	4	-	2	-	-	-	-	-	-
Medical and Health	医療業	病院、診療所	886	835	153	134	12	9	6	3	-	-	-
		歯科医	38	19	6	-	-	-	-	-	1	-	-
		その他の医療保健業	10	1	4	2	-	-	-	-	-	-	-
		計	934	855	163	136	12	9	6	3	1	-	-
Lawyer, Tax Account, Architect, etc.	弁税建 護理業 士士士 等	弁護士	123	111	46	38	5	4	-	-	-	-	-
		司法書士、行政書士	9	7	1	-	-	-	-	-	-	-	-
		その他の法務専門サービス	11	8	3	3	1	1	-	-	-	-	-
		税理士、公認会計士	71	27	12	4	2	-	2	-	2	1	-
		その他の経営専門サービス	17	2	6	1	2	1	1	-	-	-	-
		不動産専門サービス	6	1	2	-	-	-	-	-	-	-	-
		土木建築専門サービス	1	-	-	-	-	-	-	-	-	-	-
		獣医	2	-	-	-	-	-	-	-	-	-	-
		計	240	156	70	46	10	6	3	-	2	1	-
		Service Industry	サービス業	教育、学習支援	13	4	4	-	-	-	-	-	-
洗濯、理容、美容、浴場業	5			1	2	1	-	-	-	-	-	-	-
その他の対個人サービス業	5			4	1	1	-	-	1	1	-	-	-
廃棄物処理業	-			-	1	-	1	1	-	-	-	-	-
自動車整備業	1			1	-	-	-	-	-	-	-	-	-
その他の修理業	-			-	-	-	-	-	-	-	-	-	-
物品賃貸業	1			-	-	-	-	-	-	-	-	-	-
その他の対事業サービス業	28			9	13	2	2	-	-	-	-	-	-
娯楽業	11			4	2	-	-	-	1	1	-	-	-
文筆、作曲、美術家	54			39	15	13	4	2	4	4	1	-	-
芸能関係者	74			55	36	27	6	6	-	-	-	-	-
職業選手、競技関係者、職業棋士	83			72	32	26	4	3	1	1	2	1	
その他のサービス業	7			2	1	-	1	-	-	-	-	-	-
計	282			191	107	70	18	12	7	7	3	1	-
その他の事業	Other Business			100	23	37	6	9	1	3	1	2	-
事業所得（再掲）	Operating Income (Re-grouped)	1,766	1,266	437	269	58	29	20	11	10	3		
利子所得	Interest income	344	3	184	-	53	-	25	-	19	-		
配当所得	Dividend income	3,914	314	1,614	187	422	38	177	15	109	6		
不動産所得	Real estate income	5,554	561	1,675	97	329	8	119	-	52	-		
給与所得	Employment income	8,156	3,579	2,837	825	685	112	266	30	148	3		
総合譲渡所得	Comprehensive capital gains	206	19	61	6	18	1	9	-	3	-		
一時所得	Occasional income	423	6	169	5	28	1	16	2	12	1		
雑所得	Miscellaneous income	5,578	155	1,854	65	475	16	174	3	105	2		
(損益通算等による差額)	(Difference by aggregation of profit and loss, etc.)	-	-	-	-	-	-	-	-	-	-		
計	Total	25,941	5,903	8,831	1,454	2,068	205	806	61	458	15		
分離短期譲渡所得	Short term separate capital gains	141	28	56	9	12	1	3	1	1	-		
分離長期譲渡所得	Long term separate capital gains	3,383	3,009	962	836	131	100	40	21	5	4		
株式等の譲渡所得等	Capital gains of stocks, etc.	3,807	2,143	1,897	1,377	638	549	263	240	163	155		
山林所得	Timber income	5	-	3	-	-	-	-	-	-	-		
退職所得	Retirement income	188	85	77	22	32	5	9	1	1	-		
総計	Grand Total	33,465	11,168	11,826	3,698	2,881	860	1,121	324	628	174		

(注) この表は、「(1)所得種類別内訳」について、所得(総所得金額等)階級別、業種別の内訳を示したものである。

Note: This table indicates the breakdown by income rank and industry type with regard to "(1) Breakdown by income type".

所得階級別人員数 Number of Persons by income rank				(別掲) 損失額のある者 (Separate tabulation) Taxpayers with losses		区分 Type	
100億円以下 Less than 10 billion yen		100億円超 Over 10 billion yen		人員 Number of taxpayers	損失額 Amount of losses		
主たるもの Main	人 Person	主たるもの Main	人 Person				
人 Person	人 Person	人 Person	人 Person	人 Person	百万円 Million yen		
-	-	-	-	143	382	金融業	金融業 Finance and Insurance
-	-	-	-	620	320	保険代理業	
-	-	-	-	763	702	計	
-	-	-	-	1,557	2,832	不動産業	Real Estate
-	-	-	-	5,958	7,684	料理飲食業	
-	-	-	-	511	1,012	旅館	
-	-	-	-	6,469	8,697	計	料旅館飲食業 Restaurant, Hotel business, Health
2	1	-	-	551	1,991	病院、診療所	
-	-	-	-	438	1,061	歯科医師	
-	-	-	-	1,200	992	その他の医療保健業	医療保健業 Medical and Health
2	1	-	-	2,189	4,045	計	
-	-	-	-	257	406	弁護士	
-	-	-	-	864	630	司法書士、行政書士	
-	-	-	-	326	283	その他の法務専門サービス	
-	-	-	-	802	731	税理士、公認会計士	
-	-	-	-	854	851	その他の経営専門サービス	
-	-	-	-	333	344	不動産専門サービス	
-	-	-	-	527	610	土木建築専門サービス	
-	-	-	-	98	97	獣医師	
-	-	-	-	4,061	3,951	計	
-	-	-	-	2,540	2,353	教育、学習支援	サービス業 Service Industry
-	-	-	-	2,224	2,040	洗濯、理容、美容、浴場業	
-	-	-	-	1,036	1,126	その他の対個人サービス業	
-	-	-	-	26	33	廃棄物処理業	
-	-	-	-	527	629	自動車整備業	
-	-	-	-	355	278	その他の修理業	
-	-	-	-	131	262	物品賃貸業	
-	-	-	-	1,942	1,444	その他の対事業サービス業	
-	-	-	-	597	1,271	娯楽業	
1	1	-	-	1,217	1,150	文筆、作曲、美術家	
-	-	-	-	403	889	芸能関係者	
-	-	-	-	253	1,751	職業選手、競技関係者、職業棋士	
-	-	-	-	619	605	その他のサービス業	
1	1	-	-	11,870	13,831	計	
1	-	1	-	12,012	10,333	その他の事業	Other Business
4	2	1	-	202,638	144,329	事業所得(再掲)	
7	-	3	-	-	-	利子所得	
31	1	14	1	-	-	配当所得	
14	-	5	-	47,619	31,656	不動産所得	
34	1	17	-	-	-	給与所得	
3	-	1	-	10,394	15,483	総合譲渡所得	
-	-	-	-	-	-	一時所得	
30	-	15	-	-	-	雑所得	
-	-	-	-	-	442,862	(損益通算等による差額)	
123	4	56	1	260,651	634,331	計	
-	-	-	-	807	-	分離短期譲渡所得	
1	-	1	-	5,591	-	分離長期譲渡所得	
37	35	17	17	-	-	株式等の譲渡所得等	
-	-	-	-	89	-	山林所得	
-	-	-	-	-	-	退職所得	
161	39	74	18	267,138	634,331	総計	

(4) 所得種類別(業種別)人員、所得金額(還付申告をした者)(その1の1)

Number of income earners and amount of income by income type (business type) (Filing returns for refund) <1-1>

区分 Type	人員 Number of taxpayers		所得金額 Amount of income 百万円 Million yen	所得階級別人員数 Number of Persons by income rank							
	主たるもの Main	人 Person		70万円以下 Less than 0.7 million yen		100万円以下 Less than 1 million yen		150万円以下 Less than 1.5 million yen			
				主たるもの Main	人 Person	主たるもの Main	人 Person	主たるもの Main	人 Person		
										人 Person	人 Person
事業所得 Operating income	1,178,234	832,336	1,880,331	316,731	275,075	117,787	87,328	162,442	105,876		
農業 Agriculture, Forestry and Fishing											
農林業 Agriculture, Forestry and Fishing											
農業 Agriculture	219,401	79,125	104,317	55,030	38,868	23,251	9,749	38,181	11,541		
林業 Forestry	538	361	468	179	140	63	44	90	59		
漁業、水産養殖業 Fishery, Aquaculture	10,159	5,895	8,684	3,253	2,681	1,180	780	1,866	865		
計 Total	230,098	85,381	113,470	58,462	41,689	24,494	10,573	40,137	12,465		
鉱業 Mining	12	6	9	1	1	3	3	1	1		
建設業 Construction											
総合工事業 General construction	7,460	4,944	8,870	1,665	1,322	737	512	1,277	853		
建設工事業 Construction by type	14,278	9,616	15,879	3,123	2,477	1,668	1,143	2,623	1,745		
設備工事業 Equipment work	4,799	2,920	5,618	842	647	467	308	774	460		
計 Total	26,537	17,480	30,367	5,630	4,446	2,872	1,963	4,674	3,058		
製造業 Manufacturing											
食料品製造卸売業 Foodstuffs wholesaling manufacturer	1,020	624	861	365	280	111	65	166	89		
繊維工業 Textile	661	453	544	252	195	83	44	120	86		
製材、木製品、 建材製造卸売業 Lumber, wood products, building materials wholesaling manufacturer	1,226	840	956	466	368	150	90	237	168		
鉄鋼、非鉄金属、 金属製品製造卸売業 Iron and steel, non-ferrous metals, metal products wholesaling manufacturer	508	299	519	122	93	71	43	88	46		
機械器具製造卸売業 General machinery wholesaling manufacturer	506	276	497	107	85	53	30	95	42		
印刷業 Printing	696	495	705	217	179	99	65	130	76		
雑貨、一般用具類 製造卸売業 General merchandise, general tool wholesaling manufacturer	779	618	531	394	346	107	77	122	80		
その他の製造卸売業 Other wholesaling manufacturer	714	439	682	216	165	98	66	102	57		
食品受託加工業 Processing on food commission	274	124	193	82	50	32	13	50	21		
繊維受託加工業 Processing on textile commission	1,376	820	855	528	378	218	118	293	150		
金属受託加工業 Processing on metal commission	1,458	890	1,345	364	267	181	98	323	193		
機械部品受託加工業 Processing on machine parts commission	992	579	869	255	182	117	70	191	100		
印刷関連受託加工業 Printing or other related business commission	504	368	658	132	106	51	36	86	61		
その他の受託加工業 Processing on others commission	1,430	856	1,240	376	278	203	119	283	166		
計 Total	12,144	7,681	10,456	3,876	2,972	1,574	934	2,286	1,335		
卸売業 Wholesale											
飲食料品卸売業 Foodstuffs and beverages	977	552	793	319	237	130	78	153	70		
繊維、身まわり品卸売業 Textiles, clothing, and accessories	542	339	501	198	153	58	26	95	47		
木材、家具、建材卸売業 Lumber, furniture, building materials	1,059	644	1,054	295	232	143	89	177	92		
機械器具類卸売業 Machinery and appliances	816	500	955	204	165	100	57	144	71		
雑貨類、一般用具類卸売業 General merchandise and general tools	1,009	719	979	394	331	131	91	153	87		
その他の卸売業 Others	1,192	696	1,162	335	258	138	80	192	103		
計 Total	5,595	3,450	5,444	1,745	1,376	700	421	914	470		
小売業 Retail											
各種商品小売業 General merchandise	243	145	138	114	89	31	17	23	10		
飲食料品小売業 Foodstuffs and beverages	10,981	6,799	6,834	4,706	3,736	1,430	835	1,693	890		
繊維、衣服、 身まわり品小売業 Textiles, clothing, and accessories	3,218	2,091	2,153	1,446	1,141	384	205	497	280		
家具小売業 Furniture	226	161	208	88	73	22	10	37	24		
雑貨類、日用品類小売業 General merchandise, articles for daily use	12,261	9,385	21,476	4,491	3,805	1,289	902	1,607	1,099		
機械器具小売業 General machinery	3,287	2,175	2,640	1,170	938	415	254	598	356		
その他の小売業 Others	7,367	3,972	4,837	2,658	1,995	834	413	1,193	518		
食料品製造小売業 Groceries manufacturing	2,430	1,770	2,542	903	751	225	147	328	197		
衣服、繊維製身ま わり品製造小売業 Clothing, textiles and accessories manufacturing	274	186	165	132	101	33	22	50	28		
家具、建具製造小売業 Furniture, building materials manufacturing	1,312	930	1,083	449	356	193	143	254	176		
日用品類製造小売業 Articles for daily use manufacturing	380	278	267	173	146	46	37	54	37		
その他の製造小売業 Other manufacturing	716	498	544	314	259	80	51	92	54		
計 Total	42,695	28,390	42,887	16,644	13,390	4,982	3,036	6,426	3,669		
情報通信業 Information and Communications											
情報サービス業 Information service	2,080	1,470	3,598	445	397	132	104	204	133		
新聞、出版業 Newspaper, publishing	295	249	421	93	84	34	27	31	23		
計 Total	2,375	1,719	4,019	538	481	166	131	235	156		
運輸業 Transport											
道路運送業 Road, transport	7,922	4,762	6,683	2,045	1,666	955	569	1,540	788		
水運業 Transport by water	113	56	262	23	20	6	3	11	4		
計 Total	8,035	4,818	6,945	2,068	1,686	961	572	1,551	792		

(注) この表は、「(1)所得種類別内訳」について、所得(総所得金額等)階級別、業種別の内訳を示したものである。

Note: This table indicates the breakdown by income rank and industry type with regard to "(1) Breakdown by income type".

所得階級別人員数 Number of Persons by income rank										区分 Type		
200万円以下 Less than 2 million yen		250万円以下 Less than 2.5 million yen		300万円以下 Less than 3 million yen		400万円以下 Less than 4 million yen		500万円以下 Less than 5 million yen				
主たるもの Main		主たるもの Main		主たるもの Main		主たるもの Main		主たるもの Main				
人 Person	人 Person	人 Person	人 Person	人 Person	人 Person	人 Person	人 Person	人 Person	人 Person	事業所得 Operating income		
125,260	75,378	96,916	58,668	71,503	43,388	98,154	60,886	61,967	37,573			
29,937	7,127	20,913	4,719	13,457	2,759	15,626	2,620	9,387	897	農業	Agriculture	農水産林業 Agriculture, Forestry and Fishing
74	44	60	33	25	12	26	18	15	8	林業	Forestry	
1,347	543	804	319	540	217	558	244	293	104	漁業、水産養殖業	Fishery, Aquaculture	
31,358	7,714	21,777	5,071	14,022	2,988	16,210	2,882	9,695	1,009	計	Total	
1	-	2	1	-	-	-	-	4	-	鉱業	Mining	
1,068	637	799	474	580	339	699	427	329	203	総合工事業	General construction	建設業 Construction
2,136	1,380	1,536	954	1,104	648	1,207	762	488	304	職別工事業	Construction by type	
683	376	566	300	471	250	560	332	250	157	設備工事業	Equipment work	
3,887	2,393	2,901	1,728	2,155	1,237	2,466	1,521	1,067	664	計	Total	
123	60	82	51	46	22	56	33	33	14	食料品製造卸売業	Foodstuffs wholesaling manufacturer	製 造 業 Manufacturing
73	42	55	38	26	20	23	16	9	4	繊維工業	Textile	
141	86	93	64	46	25	61	29	12	7	製材、木製品、 建材製造卸売業	Lumber, wood products, building materials wholesaling manufacturer	
73	38	43	21	35	22	38	23	16	6	鉄鋼、非鉄金属、 金属製品製造卸売業	Iron and steel, non- ferrous metals, metal products wholesaling manufacturer	
67	33	62	24	26	11	46	25	22	13	機械器具製造卸売業	General machinery wholesaling manufacturer	
83	52	49	33	34	26	49	38	19	16	印刷業	Printing	
63	44	37	30	17	13	22	14	9	7	雑貨、一般用具類 製造卸売業	General merchandise, general tool wholesaling manufacturer	
82	42	60	35	46	23	54	29	22	6	その他の製造卸売業	Other wholesaling manufacturer	
37	15	31	16	20	6	10	3	6	-	食品受託加工業	Processing on food commission	
147	77	77	40	48	29	38	14	16	9	繊維受託加工業	Processing on textile commission	
205	116	140	86	80	47	86	48	43	20	金属受託加工業	Processing on metal commission	
133	71	102	51	74	50	67	34	27	17	機械部品受託加工業	Processing on machine parts commission	
68	43	58	41	37	24	34	26	16	14	印刷関連受託加工業	Printing or other related business commission	
193	97	128	69	88	38	84	56	42	17	その他の受託加工業	Processing on others commission	
1,488	816	1,017	599	623	356	668	388	292	150	計	Total	
117	59	93	43	48	23	54	22	29	10	飲食物品卸売業	Foodstuffs and beverages	卸 売 業 Wholesale
60	30	41	23	27	17	32	22	12	6	繊維、身まわり品卸売業	Textiles, clothing, and accessories	
135	75	93	52	68	44	66	29	43	18	木材、家具、建材卸売業	Lumber, furniture, building materials	
90	46	79	43	43	24	69	41	36	21	機械器具類卸売業	Machinery and appliances	
112	68	64	46	40	25	51	28	20	10	雑貨類、一般用具類卸売業	General merchandise and general tools	
157	72	120	57	61	35	83	44	32	15	その他の卸売業	Others	
671	350	490	264	287	168	355	186	172	80	計	Total	
20	8	19	8	10	5	12	4	5	3	各種商品小売業	General merchandise	小 売 業 Retail
1,133	510	694	324	429	176	454	188	201	74	飲食物品小売業	Foodstuffs and beverages	
310	165	184	107	123	68	137	69	59	28	繊維、衣服、 身まわり品小売業	Textiles, clothing, and accessories	
25	16	15	12	18	14	8	5	7	3	家具小売業	Furniture	
1,064	688	730	485	529	380	708	520	442	334	雑貨類、日用具類小売業	General merchandise, articles for daily use	
382	218	242	141	165	97	154	84	73	41	機械器具小売業	General machinery	
868	359	581	234	412	172	390	152	179	58	その他の小売業	Others	
260	156	195	139	159	116	214	179	78	59	食料品製造小売業	Groceries manufacturing	
28	17	12	8	1	1	10	6	2	1	衣服、繊維製身ま わり品製造小売業	Clothing, textiles and accessories manufacturing	
161	112	93	56	69	47	51	22	21	12	家具、建具製造小売業	Furniture, building materials manufacturing	
52	28	18	9	11	8	12	8	5	1	日用具類製造小売業	Articles for daily use manufacturing	
83	51	40	25	39	23	38	22	10	5	その他の製造小売業	Other manufacturing	
4,386	2,328	2,823	1,548	1,965	1,107	2,188	1,259	1,082	619	計	Total	
201	137	176	111	186	108	315	198	182	120	情報サービス業	Information service	情 通 信 業 Information and Communications
30	22	24	21	33	29	21	21	15	12	新聞、出版業	Newspaper, publishing	
231	159	200	132	219	137	336	219	197	132	計	Total	
1,165	584	796	399	576	303	574	337	173	82	道路運送業	Road, transport	運 輸 業 Transport
12	3	8	3	15	6	10	4	6	4	水運業	Transport by water	
1,177	587	804	402	591	309	584	341	179	86	計	Total	

所得階級別人員数 Number of Persons by income rank										区分 Type	
200万円以下 Less than 2 million yen		250万円以下 Less than 2.5 million yen		300万円以下 Less than 3 million yen		400万円以下 Less than 4 million yen		500万円以下 Less than 5 million yen			
主たるもの Main	人 Person	主たるもの Main	人 Person	主たるもの Main	人 Person	主たるもの Main	人 Person	主たるもの Main	人 Person		
人 Person	人 Person	人 Person	人 Person	人 Person	人 Person	人 Person	人 Person	人 Person	人 Person		
33	18	39	24	20	8	37	18	18	9	金融業 Finance	金融業 Finance and Insurance
1,734	1,286	1,373	1,028	982	737	1,425	1,107	835	650	保険代理業 Insurance agent	
1,767	1,304	1,412	1,052	1,002	745	1,462	1,125	853	659	計 Total	
342	119	263	93	229	83	341	149	237	129	不動産業 Real Estate	不動産業 Real Estate
1,375	722	885	464	498	244	559	263	220	80	料理飲食業 Food, restaurant	
141	60	99	41	52	21	63	23	21	8	旅館 Hotel	
1,516	782	984	505	550	265	622	286	241	88	計 Total	料飲業 Restaurant, Hotel business, Food business
260	188	266	187	300	210	682	495	724	538	病院、診療所 Hospital, clinic	医療保健業 Medical and Health
1,030	918	1,087	971	1,124	1,014	2,560	2,379	2,634	2,495	歯科 Dentist	
1,246	725	804	508	621	409	755	462	330	189	その他の医療保健業 Other medical and health	
2,536	1,831	2,157	1,666	2,045	1,633	3,997	3,336	3,688	3,222	計 Total	医療保健業 Medical and Health
738	643	700	573	737	604	1,644	1,297	1,604	1,199	弁護士 Lawyer	弁税建 Lawyer, Tax Account, Architects, etc.
977	683	908	676	789	590	1,250	1,010	862	740	司法書士、行政書士 Judicial scrivener, administrative scrivener	
1,067	699	1,008	668	888	603	1,501	1,074	1,133	849	その他の法務専門サービス Other legal affairs specialty service	
1,820	1,025	2,218	1,102	2,151	1,232	4,046	2,831	3,650	2,880	税理士、公認会計士 Tax accountant, certified public accountant	士士士 等
829	403	843	374	764	323	1,493	714	1,105	566	その他の経営専門サービス Other management specialty service	
925	721	804	648	874	691	1,344	1,080	962	783	不動産専門サービス Real estate specialty service	
1,519	1,253	1,410	1,153	1,247	1,042	1,949	1,669	1,253	1,092	土木建築専門サービス Civil engineering and construction service	サービス業 Service Industry
127	99	117	87	89	63	110	77	97	76	獣医 Veterinarian	
8,002	5,526	8,008	5,281	7,539	5,148	13,337	9,752	10,666	8,185	計 Total	
4,598	3,311	2,835	1,992	1,738	1,184	1,770	1,165	833	506	教育、学習支援 Education, learning support	サービス業 Service Industry
1,854	1,188	1,027	639	552	341	512	301	195	91	洗濯、理容、美容、浴場業 Laundries, barbers, beauty culture, bathhouses	
852	569	656	425	416	280	536	352	273	173	その他の対個人サービス業 Other personal services	
17	7	19	10	14	7	8	3	14	5	廃棄物処理業 Waste disposal	サービス業 Service Industry
339	231	185	114	143	98	138	92	50	29	自動車整備業 Automobile repair	
300	151	217	112	144	83	169	95	73	51	その他の修理業 Other repair	
32	18	23	14	22	15	34	17	13	8	物品賃貸業 Leasing	サービス業 Service Industry
28,797	24,446	23,820	19,971	17,456	13,925	24,664	18,486	15,789	10,347	その他の対事業サービス業 Other services for business offices	
103	56	54	31	42	25	48	25	24	11	娯楽業 Amusement	
7,014	6,114	5,419	4,785	4,209	3,739	5,680	5,087	3,353	2,976	文筆、作曲、美術家 Literature, composition, artist	サービス業 Service Industry
3,480	2,963	2,527	2,163	1,849	1,614	2,661	2,362	1,485	1,269	芸能関係者 Show business	
972	809	913	735	826	685	1,532	1,346	1,100	1,007	職業選手、競技関係者、職業棋士 Professional athlete, persons involved in game, professional Go player	
768	458	613	363	483	269	639	376	390	229	その他のサービス業 Other services	サービス業 Service Industry
49,126	40,321	38,308	31,354	27,894	22,265	38,391	29,707	23,592	16,702	計 Total	
18,772	11,148	15,770	8,972	12,382	6,947	17,197	9,735	10,002	5,848	その他の事業 Other Business	
125,260	75,378	96,916	58,668	71,503	43,388	98,154	60,886	61,967	37,573	事業所得（再掲） Operating Income (Re-grouped)	サービス業 Service Industry
503	30	446	16	420	23	629	28	388	17	利子所得 Interest income	
97,202	8,049	86,596	5,856	69,427	4,597	100,460	6,773	68,349	4,756	配当所得 Dividend income	
68,550	11,424	58,751	8,317	48,544	6,017	67,870	7,916	42,562	3,768	不動産所得 Real estate income	
737,333	639,432	657,307	574,787	546,812	479,949	871,698	790,394	628,148	592,770	給与所得 Employment income	
1,024	201	916	127	771	90	1,202	103	785	62	総合譲渡所得 Comprehensive capital gains	
7,840	1,186	6,399	766	5,113	529	7,227	619	4,519	308	一時所得 Occasional income	
1,001,394	856,934	651,593	519,816	395,981	280,711	399,358	247,526	156,870	68,616	雑所得 Miscellaneous income	
-	-	-	-	-	-	-	-	-	-	(損益通算等による差額) (Difference by aggregation of profit and loss, etc.)	
2,039,106	1,592,634	1,558,924	1,168,353	1,138,571	815,304	1,546,598	1,114,245	963,588	707,870	計 Total	
56	11	62	5	68	4	104	6	97	3	分離短期譲渡所得 Short term separate capital gains	
826	176	700	164	600	131	916	178	727	151	分離長期譲渡所得 Long term separate capital gains	
34,343	9,719	30,208	7,798	26,005	6,244	43,040	9,767	31,734	7,207	株式等の譲渡所得等 Capital gains of stocks, etc.	
78	11	54	12	42	7	59	6	39	3	山林所得 Timber income	
2,048	1,129	2,390	1,592	2,857	2,043	6,771	5,128	7,171	5,769	退職所得 Retirement income	
2,076,457	1,603,680	1,592,338	1,177,924	1,168,143	823,733	1,597,488	1,129,330	1,003,356	721,003	総計 Grand Total	

(4) 所得種類別（業種別）人員、所得金額（還付申告をした者）（その2の1）

Number of income earners and amount of income by income type (business type) (Filing returns for refund) <2-1>

区分 Type	所得階級別人員数 Number of Persons by income rank										
	600万円以下 Less than 6 million yen		700万円以下 Less than 7 million yen		800万円以下 Less than 8 million yen		1,000万円以下 Less than 10 million yen		1,200万円以下 Less than 12 million yen		
	主たるもの Main		主たるもの Main		主たるもの Main		主たるもの Main		主たるもの Main		
	人 Person	人 Person	人 Person	人 Person	人 Person	人 Person	人 Person	人 Person	人 Person	人 Person	人 Person
事業所得 Operating income	39,245	23,587	23,543	15,628	15,023	11,104	18,489	14,373	11,058	8,774	
農水産業 Agriculture, Forestry and Fishery	7,182	403	3,356	168	1,250	101	918	72	375	48	
林業 Forestry	2	-	3	2	-	-	-	-	-	-	
漁業、水産養殖業 Fishery, Aquaculture	119	48	68	32	30	9	31	16	31	16	
計 Total	7,303	451	3,427	202	1,280	110	949	88	406	64	
鉱業 Mining	-	-	-	-	-	-	-	-	-	-	
建設業 Construction	150	99	66	35	37	20	24	11	16	8	
総合工事業 General construction	202	119	84	48	36	16	41	14	7	2	
職別工事業 Construction by type	91	47	41	23	17	9	20	9	6	1	
設備工事業 Equipment work	443	265	191	106	90	45	85	34	29	11	
計 Total	443	265	191	106	90	45	85	34	29	11	
製造業 Manufacturing	16	5	9	2	4	1	5	2	-	-	
食料品製造卸売業 Foodstuffs wholesaling manufacturer	7	4	4	1	1	1	3	1	2	-	
繊維工業 Textile	7	4	4	1	1	1	3	1	2	-	
製材、木製品、建材製造卸売業 Lumber, wood products, building materials wholesaling manufacturer	7	1	4	1	1	-	1	-	1	-	
鉄鋼、非鉄金属、金属製品製造卸売業 Iron and steel, non-ferrous metals, metal products wholesaling manufacturer	8	3	4	2	4	1	2	1	1	-	
機械器具製造卸売業 General machinery wholesaling manufacturer	12	6	9	5	1	-	2	1	3	1	
印刷業 Printing	8	5	1	1	1	1	2	2	1	-	
雑貨、一般用具類製造卸売業 General merchandise, general tool wholesaling manufacturer	3	3	2	2	1	-	2	2	-	-	
その他の製造卸売業 Other wholesaling manufacturer	15	8	5	2	5	3	4	2	3	1	
食品受託加工業 Processing on food commission	3	-	1	-	-	-	-	-	1	-	
繊維受託加工業 Processing on textile commission	4	3	5	1	1	-	1	1	-	-	
金属受託加工業 Processing on metal commission	13	6	6	3	7	2	6	2	2	1	
機械部品受託加工業 Processing on machine parts commission	9	3	2	-	4	1	4	-	3	-	
印刷関連受託加工業 Printing or other related business commission	8	6	8	6	1	1	2	1	2	2	
その他の受託加工業 Processing on others commission	18	9	6	4	3	1	3	2	1	-	
計 Total	131	62	66	30	34	12	37	17	20	5	
卸売業 Wholesale	8	5	6	1	5	-	4	2	6	1	
飲食品卸売業 Foodstuffs and beverages	5	4	5	4	2	2	3	3	2	2	
繊維、身まわり品卸売業 Textiles, clothing, and accessories	12	4	3	-	4	3	9	4	5	1	
木材、家具、建材卸売業 Lumber, furniture, building materials	15	10	8	6	9	5	8	5	8	5	
機械器具類卸売業 Machinery and appliances	13	9	10	10	5	4	7	4	3	2	
雑貨類、一般用具類卸売業 General merchandise and general tools	26	12	17	9	6	3	9	3	5	2	
その他の卸売業 Others	79	44	49	30	31	17	40	21	29	13	
計 Total	79	44	49	30	31	17	40	21	29	13	
小売業 Retail	1	-	2	1	1	-	2	-	1	-	
各種商品小売業 General merchandise	103	40	36	6	31	7	20	4	20	8	
飲食品小売業 Foodstuffs and beverages	21	9	19	8	11	5	9	1	7	4	
繊維、衣服、身まわり品小売業 Textiles, clothing, and accessories	1	1	3	3	-	-	-	-	-	-	
家具小売業 Furniture	301	240	198	157	154	136	233	196	181	159	
雑貨類、日用品類小売業 General merchandise, articles for daily use	30	19	19	12	9	4	11	5	7	3	
機械器具小売業 General machinery	85	26	44	15	31	11	32	11	13	4	
その他の小売業 Others	31	19	10	4	7	2	13	1	3	-	
食料品製造小売業 Groceries manufacturing	3	1	2	1	-	-	1	-	-	-	
衣服、繊維製身まわり品製造小売業 Clothing, textiles and accessories manufacturing	8	3	4	1	1	-	3	-	3	1	
家具、建具製造小売業 Furniture, building materials manufacturing	3	3	2	-	-	-	-	-	3	-	
日用品類製造小売業 Articles for daily use manufacturing	4	-	9	5	-	-	3	-	2	2	
その他の製造小売業 Other manufacturing	591	361	348	213	245	165	327	218	240	181	
計 Total	591	361	348	213	245	165	327	218	240	181	
情報通信業 Information and Communications	112	84	52	33	30	23	22	16	12	4	
情報サービス業 Information service	7	5	1	1	2	2	1	-	1	1	
新聞、出版業 Newspaper, publishing	119	89	53	34	32	25	23	16	13	5	
計 Total	119	89	53	34	32	25	23	16	13	5	
運輸業 Transport	43	23	20	4	11	5	11	1	6	1	
道路運送業 Road, transport	10	5	3	1	2	1	-	-	3	1	
水運業 Transport by water	53	28	23	5	13	6	11	1	9	2	
計 Total	53	28	23	5	13	6	11	1	9	2	

(注) この表は、「(1)所得種類別内訳」について、所得(総所得金額等)階級別、業種別の内訳を示したものである。

Note: This table indicates the breakdown by income rank and industry type with regard to "(1) Breakdown by income type".

所得階級別人員数 Number of Persons by income rank										区分 Type	
1,500万円以下 Less than 15 million yen		2,000万円以下 Less than 20 million yen		3,000万円以下 Less than 30 million yen		5,000万円以下 Less than 50 million yen		1億円以下 Less than 100 million yen			
主たるもの Main		主たるもの Main		主たるもの Main		主たるもの Main		主たるもの Main			
人 Person	人 Person	人 Person	人 Person	人 Person	人 Person	人 Person	人 Person	人 Person	人 Person		
8,616	6,686	6,066	4,469	3,479	2,340	1,284	783	488	299	事業所得 Operating Income	
235	24	128	15	112	7	41	6	20	1	農業 Agriculture	農水産業 Agriculture, Forestry and Fishing
1	1	-	-	-	-	-	-	-	-		
17	11	14	6	4	1	3	2	1	1	漁業、水産養殖業 Fishery, Aquaculture	
253	36	142	21	116	8	44	8	21	2	計 Total	
-	-	-	-	-	-	-	-	-	-	鉱業 Mining	
8	3	4	1	1	-	-	-	-	-	総合工事業 General construction	建設業 Construction
6	1	5	2	6	-	3	-	2	-		
4	1	2	-	1	-	2	-	2	-	設備工事業 Equipment work	
18	5	11	3	8	-	5	-	4	-	計 Total	
1	-	1	-	2	-	-	-	-	-	食料品製造卸売業 Foodstuffs wholesaling manufacturer	
1	1	1	-	1	-	-	-	-	-	繊維工業 Textile	
2	-	3	1	-	-	1	-	-	-	製材、木製品、 建材製造卸売業 Lumber, wood products, building materials wholesaling manufacturer	
1	-	-	-	1	-	-	-	1	-	鉄鋼、非鉄金属、 金属製品製造卸売業 Iron and steel, non-ferrous metals, metal products wholesaling manufacturer	
-	-	1	-	-	-	-	-	-	-	機械器具製造卸売業 General machinery wholesaling manufacturer	
1	-	-	-	2	1	-	-	-	-	印刷業 Printing	
-	-	-	-	-	-	-	-	-	-	雑貨、一般用具類 製造卸売業 General merchandise, general tool wholesaling manufacturer	
1	-	-	-	-	-	-	-	-	-	その他の製造卸売業 Other wholesaling manufacturer	
-	-	-	-	1	-	-	-	-	-	食品受託加工業 Processing on food commission	
-	-	-	-	-	-	-	-	-	-	繊維受託加工業 Processing on textile commission	
1	1	1	-	-	-	-	-	-	-	金属受託加工業 Processing on metal commission	
1	-	3	-	-	-	-	-	-	-	機械部品受託加工業 Processing on machine parts commission	
-	-	1	1	-	-	-	-	-	-	印刷関連受託加工業 Printing or other related business commission	
-	-	1	-	-	-	-	-	1	-	その他の受託加工業 Processing on others commission	
9	2	12	2	7	1	1	-	2	-	計 Total	
1	1	1	-	1	-	2	-	-	-	飲食料品卸売業 Foodstuffs and beverages	
1	-	-	-	-	-	-	-	1	-	繊維、身まわり品卸売業 Textiles, clothing, and accessories	
4	-	1	-	-	-	-	-	1	1	木材、家具、建材卸売業 Lumber, furniture, building materials	
1	1	-	-	-	-	1	-	-	-	機械器具類卸売業 Machinery and appliances	
4	4	1	-	-	-	1	-	-	-	雑貨類、一般用具類卸売業 General merchandise and general tools	
6	2	4	-	1	1	-	-	-	-	その他の卸売業 Others	
17	8	7	-	2	1	4	-	2	1	計 Total	
2	-	-	-	-	-	-	-	-	-	各種商品小売業 General merchandise	
13	1	6	-	5	-	6	-	1	-	飲食料品小売業 Foodstuffs and beverages	
2	1	3	-	3	-	1	-	2	-	繊維、衣服、 身まわり品小売業 Textiles, clothing, and accessories	
1	-	-	-	1	-	-	-	-	-	家具小売業 Furniture	
140	128	114	96	59	49	11	7	6	3	雑貨類、日用具類小売業 General merchandise, articles for daily use	
7	3	2	-	-	-	1	-	2	-	機械器具小売業 General machinery	
15	1	16	3	6	-	6	-	2	-	その他の小売業 Others	
1	-	1	-	2	-	-	-	-	-	食料品製造小売業 Groceries manufacturing	
-	-	-	-	-	-	-	-	-	-	衣服、繊維製身まわり品製造小売業 Clothing, textiles and accessories manufacturing	
1	-	1	1	-	-	-	-	-	-	家具、建具製造小売業 Furniture, building materials manufacturing	
1	1	-	-	-	-	-	-	-	-	日用具類製造小売業 Articles for daily use manufacturing	
1	1	1	-	-	-	-	-	-	-	その他の製造小売業 Other manufacturing	
184	136	144	100	76	49	25	7	13	3	計 Total	
6	-	1	1	1	-	2	1	1	-	情報サービス業 Information service	
1	1	1	-	-	-	-	-	-	-	新聞、出版業 Newspaper, publishing	
7	1	2	1	1	-	2	1	1	-	計 Total	
6	-	-	-	1	-	-	-	-	-	道路運送業 Road, transport	
-	-	2	-	-	-	1	1	-	-	水路運送業 Transport by water	
6	-	2	-	1	-	1	1	-	-	計 Total	

(4) 所得種類別（業種別）人員、所得金額（還付申告をした者）（その2の2）

Number of income earners and amount of income by income type (business type) (Filing returns for refund) <2-2>

区分 Type		所得階級別人員数 Number of Persons by income rank									
		600万円以下 Less than 6 million yen		700万円以下 Less than 7 million yen		800万円以下 Less than 8 million yen		1,000万円以下 Less than 10 million yen		1,200万円以下 Less than 12 million yen	
		主たるもの Main		主たるもの Main		主たるもの Main		主たるもの Main		主たるもの Main	
		人 Person	人 Person	人 Person	人 Person	人 Person	人 Person	人 Person	人 Person	人 Person	人 Person
Finance and Insurance	金保融業	10	6	10	4	4	3	6	6	4	2
	金融代理業 保険代理業 融資業	410	320	255	201	125	91	153	114	78	62
	Total	420	326	265	205	129	94	159	120	82	64
Real Estate	不動産業	112	75	63	43	35	16	37	25	17	10
	Real Estate										
	Total	112	75	63	43	35	16	37	25	17	10
Food, restaurant, Hotel	料理飲食業	89	23	53	18	25	10	38	7	18	4
	旅館業	8	2	9	2	10	2	-	-	7	2
	Total	97	25	62	20	35	12	38	7	25	6
Hospital, clinic, Dentist, Other medical and health	病院、診療所	731	578	718	591	771	632	1,269	1,071	1,087	921
	歯科医	2,602	2,477	2,329	2,235	2,058	1,989	2,957	2,869	1,784	1,703
	その他の医療保健業	158	73	68	33	48	21	53	16	30	14
Total	3,491	3,128	3,115	2,859	2,877	2,642	4,279	3,956	2,901	2,638	
Lawyer, Tax Account, Architect etc.	弁護士	1,345	966	975	733	793	614	1,126	878	738	619
	司法書士、行政書士	528	462	380	321	222	175	199	154	107	82
	その他の法務専門サービス	819	654	576	469	413	351	568	493	356	302
	税理士、公認会計士	3,365	2,703	2,997	2,450	2,438	2,005	3,977	3,275	2,879	2,389
	その他の経営専門サービス	699	397	456	288	271	140	315	172	131	69
	不動産専門サービス	637	522	434	359	236	204	291	230	123	91
	土木建築専門サービス	783	711	403	371	263	243	237	220	117	104
	獣医	29	24	21	18	11	5	4	-	9	1
	Total	8,205	6,439	6,242	5,009	4,647	3,737	6,717	5,422	4,460	3,657
	教育、学習支援	398	213	192	112	138	58	131	53	79	26
Service Industry	洗濯、理容、美容、浴場業	98	47	53	16	25	12	29	8	13	6
	その他の対個人サービス業	143	100	86	64	41	27	29	18	25	15
	廃棄物処理業	3	1	3	-	1	-	1	-	1	-
	自動車整備業	15	11	9	4	4	2	7	2	3	-
	その他の修理業	29	19	7	3	4	4	7	5	5	1
	物品賃貸業	8	1	3	1	1	-	4	1	3	-
	その他の対事業サービス業	8,557	5,417	4,231	2,965	2,268	1,809	2,345	1,982	1,063	921
	娯楽業	20	12	8	1	5	1	3	2	3	-
	文筆、作曲、美術家	1,901	1,725	1,179	1,051	734	650	782	672	388	308
	芸能関係者	894	759	527	451	402	350	488	403	247	211
職業選手、競技関係者、職業棋士	737	668	512	450	396	374	509	487	316	302	
その他のサービス業	179	120	110	66	60	35	61	37	27	14	
Total	12,982	9,093	6,920	5,184	4,079	3,322	4,396	3,670	2,173	1,804	
その他の事業	5,219	3,201	2,719	1,688	1,496	901	1,391	778	654	314	
事業所得（再掲）	39,245	23,587	23,543	15,628	15,023	11,104	18,489	14,373	11,058	8,774	
利子所得	311	8	184	5	148	1	225	5	141	1	
配当所得	43,759	3,080	29,836	2,129	21,498	1,616	28,214	2,082	17,214	1,260	
不動産所得	26,672	1,517	17,204	770	11,965	391	15,250	390	9,499	191	
給与所得	456,995	439,141	296,987	286,491	187,171	180,005	206,837	197,579	109,691	103,498	
総合譲渡所得	581	33	417	33	292	18	469	25	348	16	
一時所得	2,656	147	1,667	90	1,071	61	1,320	66	785	26	
雑所得	65,258	15,276	36,841	3,964	24,921	1,472	32,603	1,005	21,148	357	
（損益通算等による差額）	-	-	-	-	-	-	-	-	-	-	
計	635,477	482,789	406,679	309,110	262,089	194,668	303,407	215,525	169,884	114,123	
分離短期譲渡所得	62	1	61	7	37	-	64	2	29	1	
分離長期譲渡所得	603	134	468	111	334	96	481	132	327	90	
株式等の譲渡所得等	23,316	5,366	17,345	4,045	13,049	3,258	17,243	4,617	10,912	3,103	
山林所得	27	-	30	-	16	1	18	-	9	1	
退職所得	5,863	4,827	3,524	2,767	2,090	1,566	2,131	1,421	1,162	717	
総計	665,348	493,117	428,107	316,040	277,615	199,589	323,344	221,697	182,323	118,035	

(注) この表は、「(1)所得種類別内訳」について、所得(総所得金額等)階級別、業種別の内訳を示したものである。

Note: This table indicates the breakdown by income rank and industry type with regard to "(1) Breakdown by income type".

所得階級別人員数 Number of Persons by income rank										区分 Type	
1,500万円以下 Less than 15 million yen		2,000万円以下 Less than 20 million yen		3,000万円以下 Less than 30 million yen		5,000万円以下 Less than 50 million yen		1億円以下 Less than 100 million yen			
主たるもの Main		主たるもの Main		主たるもの Main		主たるもの Main		主たるもの Main			
人 Person	人 Person	人 Person	人 Person	人 Person	人 Person	人 Person	人 Person	人 Person	人 Person		
4	3	1	-	1	-	2	1	-	-	金融業 Finance	} 金融 保険業 融業
51	35	28	21	13	6	1	-	1	-	保険代理業 Insurance agent	
55	38	29	21	14	6	3	1	1	-	計 Total	
7	5	8	4	5	-	3	-	2	1	不動産業 Real Estate	} 料理飲食業 旅館 飲食業
13	-	13	1	8	-	1	-	1	-	料理飲食業 Food, restaurant	
3	1	3	1	1	-	1	-	-	-	旅館 Hotel	
16	1	16	2	9	-	2	-	1	-	計 Total	
989	800	701	518	352	218	95	53	35	17	病院、診療所 Hospital, clinic	} 医療保健業 Health
1,057	999	418	361	88	52	22	3	6	1	歯科医 Dentist	
30	9	17	4	12	1	4	1	3	1	その他の医療保健業 Other medical and health	
2,076	1,808	1,136	883	452	271	121	57	44	19	計 Total	
681	556	608	487	478	383	266	205	173	156	弁護士 Lawyer	} 弁税法 Lawyer, Tax Accountant, Architect, etc.
66	42	25	16	18	5	2	-	1	-	司法書士、行政書士 Judicial scrivener, administrative scrivener	
290	227	238	200	149	116	80	62	48	40	その他の法務 専門サービス Other legal affairs specialty service	
2,620	2,168	2,376	1,889	1,447	1,121	472	318	89	44	税理士、公認会計士 Tax accountant, certified public accountant	} 士士士 等
107	62	69	21	43	8	13	-	1	-	その他の経営 専門サービス Other management specialty service	
79	58	36	17	8	4	5	-	1	-	不動産専門サービス Real estate specialty service	
64	59	31	29	9	9	3	2	-	-	土木建築専門サービス Civil engineering and construction service	
5	1	-	-	1	-	1	-	-	-	獣医 Veterinarian	
3,912	3,173	3,383	2,659	2,153	1,646	842	587	313	240	計 Total	
41	8	24	5	16	1	5	-	1	-	教育、学習支援 Education, learning support	} サービス業 Service industry
15	1	8	-	7	-	1	-	-	-	洗濯、理容、美容、浴場業 Laundries, barbers, beauty culture, bathhouses	
17	5	7	3	3	-	2	-	1	-	その他の対個人サービス業 Other personal services	
2	-	-	-	-	-	-	-	-	-	廃棄物処理業 Waste disposal	
6	1	1	-	-	-	-	-	-	-	自動車整備業 Automobile repair	
1	-	-	-	2	-	-	-	-	-	その他の修理業 Other repair	
3	2	1	-	-	-	1	-	-	-	物品賃貸業 Leasing	
722	625	289	227	99	58	17	6	6	1	その他の対事業サービス業 Other services for business offices	
2	1	1	-	1	-	4	2	1	-	娯楽業 Amusement	
309	241	194	153	113	90	40	28	13	8	文筆、作曲、美術家 Literature, composition, artist	
175	155	149	117	86	69	45	29	16	6	芸能関係者 Show business	
287	271	177	166	108	102	59	49	25	16	職業選手、競技 関係者、職業棋士 Professional athlete, persons involved in game, professional Go player	
17	3	12	4	5	1	-	-	1	-	その他のサービス業 Other services	
1,597	1,313	863	675	440	321	174	114	64	31	計 Total	
459	160	311	98	195	37	57	7	20	2	その他の事業 Other Business	
8,616	6,686	6,066	4,469	3,479	2,340	1,284	783	488	299	事業所得（再掲） Operating Income (Re-grouped)	
166	1	196	1	236	1	152	-	128	-	利子所得 Interest income	
12,827	1,159	11,736	877	10,469	367	4,970	116	2,091	58	配当所得 Dividend income	
8,198	121	7,833	85	6,768	59	2,896	24	1,269	8	不動産所得 Real estate income	
79,548	74,091	74,151	69,365	55,309	51,821	20,064	18,298	7,001	6,126	給与所得 Employment income	
298	15	283	16	196	2	93	2	39	3	総合譲渡所得 Comprehensive capital gains	
634	21	635	12	503	7	208	3	102	-	一時所得 Occasional income	
18,562	157	18,504	112	14,555	57	6,359	26	2,765	12	雑所得 Miscellaneous income	
-	-	-	-	-	-	-	-	-	-	(損益通算等による差額) (Difference by aggregation of profit and loss, etc.)	
128,849	82,251	119,404	74,937	91,515	54,654	36,026	19,252	13,883	6,506	計 Total	
40	3	52	1	57	3	32	2	19	1	分離短期譲渡所得 Short term separate capital gains	
313	99	335	88	303	84	150	47	75	14	分離長期譲渡所得 Long term separate capital gains	
9,357	2,849	8,753	2,784	7,147	2,394	3,841	1,585	1,853	831	株式等の譲渡所得等 Capital gains of stocks, etc.	
8	1	9	-	12	1	5	-	6	-	山林所得 Timber income	
997	579	959	517	790	403	371	197	180	129	退職所得 Retirement income	
139,564	85,782	129,512	78,327	99,824	57,539	40,425	21,083	16,016	7,481	総計 Grand Total	

(4) 所得種類別（業種別）人員、所得金額（還付申告をした者）（その3の1）

Number of income earners and amount of income by income type (business type) (Filing returns for refund) <3-1>

区分 Type		所得階級別人員数 Number of Persons by income rank									
		2億円以下 Less than 200 million yen		5億円以下 Less than 500 million yen		10億円以下 Less than 1 billion yen		20億円以下 Less than 2 billion yen		50億円以下 Less than 5 billion yen	
		主たるもの Main		主たるもの Main		主たるもの Main		主たるもの Main		主たるもの Main	
		人 Person	人 Person	人 Person	人 Person	人 Person	人 Person	人 Person	人 Person	人 Person	人 Person
事業所得 Operating income		150	108	27	13	6	-	-	-	-	
農林業 Agriculture, Forestry and Fishing	農業 Agriculture	2	-	-	-	-	-	-	-	-	
	水産養殖業 Fishery, Aquaculture	-	-	-	-	-	-	-	-	-	
	計 Total	2	-	-	-	-	-	-	-	-	
鉱業 Mining	鉱業 Mining	-	-	-	-	-	-	-	-	-	
	計 Total	-	-	-	-	-	-	-	-	-	
建設業 Construction	総合工事業 General construction	-	-	-	-	-	-	-	-	-	
	職別工事業 Construction by type	1	1	-	-	-	-	-	-	-	
	設備工事業 Equipment work	-	-	-	-	-	-	-	-	-	
	計 Total	1	1	-	-	-	-	-	-	-	
製造業 Manufacturing	食料品製造卸売業 Foodstuffs wholesaling manufacturer	-	-	-	-	-	-	-	-	-	
	繊維工業 Textile	-	-	-	-	-	-	-	-	-	
	製材、木製品、 building materials	-	-	-	-	-	-	-	-	-	
	建材製造卸売業 wholesaling manufacturer	-	-	-	-	-	-	-	-	-	
	鉄鋼、非鉄金属、 Iron and steel, non-ferrous	-	-	-	-	-	-	-	-	-	
	金属製品製造卸売業 wholesaling manufacturer	-	-	-	-	-	-	-	-	-	
	機械器具製造卸売業 General machinery	-	-	-	-	-	-	-	-	-	
	印刷業 Printing	-	-	-	-	-	-	-	-	-	
	雑貨、一般用具類 General merchandise,	-	-	-	-	-	-	-	-	-	
	製造卸売業 general tool wholesaling	-	-	-	-	-	-	-	-	-	
	その他の製造卸売業 manufacturer	1	-	-	-	-	-	-	-	-	
	食品受託加工業 Processing on food	-	-	-	-	-	-	-	-	-	
	繊維受託加工業 commission	-	-	-	-	-	-	-	-	-	
	金属受託加工業 Processing on textile	-	-	-	-	-	-	-	-	-	
機械部品受託加工業 commission	-	-	-	-	-	-	-	-	-		
印刷関連受託加工業 Processing on metal	-	-	-	-	-	-	-	-	-		
その他の受託加工業 commission	-	-	-	-	-	-	-	-	-		
	計 Total	1	-	-	-	-	-	-	-	-	
卸売業 Wholesale	飲食料品卸売業 Foodstuffs and beverages	-	-	-	-	-	-	-	-	-	
	繊維、身まわり品卸売業 Textiles, clothing, and	-	-	-	-	-	-	-	-	-	
	木材、家具、建材卸売業 accessories	-	-	-	-	-	-	-	-	-	
	機械器具類卸売業 Lumber, furniture, building	1	-	-	-	-	-	-	-	-	
	雑貨類、一般用具類卸売業 Machinery and appliances	-	-	-	-	-	-	-	-	-	
	その他の卸売業 General merchandise and	-	-	-	-	-	-	-	-	-	
	計 Total	1	-	-	-	-	-	-	-	-	
小売業 Retail	各種商品小売業 General merchandise	-	-	-	-	-	-	-	-	-	
	飲食料品小売業 Foodstuffs and beverages	-	-	-	-	-	-	-	-	-	
	繊維、衣服、 Textiles, clothing, and	-	-	-	-	-	-	-	-	-	
	身まわり品小売業 accessories	-	-	-	-	-	-	-	-	-	
	家具小売業 Furniture	-	-	-	-	-	-	-	-	-	
	雑貨類、日用品類小売業 General merchandise,	2	1	1	-	1	-	-	-	-	
	機械器具小売業 articles for daily use	-	-	-	-	-	-	-	-	-	
	その他の小売業 General machinery	1	-	1	-	-	-	-	-	-	
	食料品製造小売業 Others	-	-	-	-	-	-	-	-	-	
	衣服、繊維製身ま Clothing, textiles and	-	-	-	-	-	-	-	-	-	
わり品製造小売業 accessories manufacturing	-	-	-	-	-	-	-	-	-		
家具、建具製造小売業 Furniture, building	-	-	-	-	-	-	-	-	-		
日用品類製造小売業 Articles for daily use	-	-	-	-	-	-	-	-	-		
その他の製造小売業 manufacturing	-	-	-	-	-	-	-	-	-		
	計 Total	3	1	2	-	1	-	-	-	-	
情報業 Information and Communications	情報サービス業 Information service	-	-	-	-	-	-	-	-	-	
	新聞、出版業 Newspaper, publishing	-	-	-	-	-	-	-	-	-	
	計 Total	-	-	-	-	-	-	-	-	-	
運輸業 Transport	道路運送業 Road, transport	1	-	-	-	-	-	-	-	-	
	水運業 Transport by water	-	-	-	-	-	-	-	-	-	
	計 Total	1	-	-	-	-	-	-	-	-	

(注) この表は、「(1)所得種類別内訳」について、所得(総所得金額等)階級別、業種別の内訳を示したものである。

Note: This table indicates the breakdown by income rank and industry type with regard to "(1) Breakdown by income type".

所得階級別人員数 Number of Persons by income rank				(別掲) 損失額のある者 (Separate tabulation) Taxpayers with losses		区 分 Type	
100億円以下 Less than 10 billion yen		100億円超 Over 10 billion yen		人員 Number of taxpayers	損失額 Amount of losses		
主たるもの Main	人 Person	主たるもの Main	人 Person				
人 Person	人 Person	人 Person	人 Person	人 Person	百万円 Million yen		
-	-	-	-	709,349	549,316	事業所得	Operating income
-	-	-	-	379,677	187,984	農 業	Agriculture
-	-	-	-	269	290	林 業	Forestry
-	-	-	-	6,355	5,810	漁業、水産養殖業	Fishery, Aquaculture
-	-	-	-	386,301	194,084	計	Total
-	-	-	-	3	19	鉱 業	Mining
-	-	-	-	3,560	4,173	総合工事業	General construction
-	-	-	-	5,335	4,463	職別工事業	Construction by type
-	-	-	-	2,120	1,571	設備工事業	Equipment work
-	-	-	-	11,015	10,207	計	Total
-	-	-	-	902	2,113	食料品製造卸売業	Foodstuffs wholesaling manufacturer
-	-	-	-	652	804	繊維工業	Textile
-	-	-	-	942	1,057	製材、木製品、 建材製造卸売業	Lumber, wood products, building materials wholesaling manufacturer
-	-	-	-	401	525	鉄鋼、非鉄金属、 金属製品製造卸売業	Iron and steel, non-ferrous metals, metal products wholesaling manufacturer
-	-	-	-	465	461	機械器具製造卸売業	General machinery wholesaling manufacturer
-	-	-	-	568	428	印刷業	Printing
-	-	-	-	768	703	雑貨、一般用具類 製造卸売業	General merchandise, general tool wholesaling manufacturer
-	-	-	-	594	1,092	その他の製造卸売業	Other wholesaling manufacturer
-	-	-	-	195	186	食品受託加工業	Processing on food commission
-	-	-	-	974	822	繊維受託加工業	Processing on textile commission
-	-	-	-	912	799	金属受託加工業	Processing on metal commission
-	-	-	-	691	569	機械部品受託加工業	Processing on machine parts commission
-	-	-	-	313	243	印刷関連受託加工業	Printing or other related business commission
-	-	-	-	880	777	その他の受託加工業	Processing on others commission
-	-	-	-	9,257	10,578	計	Total
-	-	-	-	958	1,134	飲食料品卸売業	Foodstuffs and beverages
-	-	-	-	841	847	繊維、身まわり品卸売業	Textiles, clothing, and accessories
-	-	-	-	1,079	1,340	木材、家具、建材卸売業	Lumber, furniture, building materials
-	-	-	-	778	748	機械器具類卸売業	Machinery and appliances
-	-	-	-	1,091	1,043	雑貨類、一般用具類卸売業	General merchandise and general tools
-	-	-	-	1,240	1,597	その他の卸売業	Others
-	-	-	-	5,987	6,709	計	Total
-	-	-	-	366	336	各種商品小売業	General merchandise
-	-	-	-	12,993	12,595	飲食料品小売業	Foodstuffs and beverages
-	-	-	-	5,205	5,417	繊維、衣服、 身まわり品小売業	Textiles, clothing, and accessories
-	-	-	-	295	339	家具小売業	Furniture
-	-	-	-	10,346	10,647	雑貨類、日用品類小売業	General merchandise, articles for daily use
-	-	-	-	3,217	3,134	機械器具小売業	General machinery
-	-	-	-	10,089	9,505	その他の小売業	Others
-	-	-	-	2,113	2,340	食料品製造小売業	Groceries manufacturing
-	-	-	-	347	334	衣服、繊維製身ま わり品製造小売業	Clothing, textiles and accessories manufacturing
-	-	-	-	710	543	家具、建具製造小売業	Furniture, building materials manufacturing
-	-	-	-	421	368	日用品類製造小売業	Articles for daily use manufacturing
-	-	-	-	786	632	その他の製造小売業	Other manufacturing
-	-	-	-	46,888	46,190	計	Total
-	-	-	-	1,420	1,261	情報サービス業	Information service
-	-	-	-	160	152	新聞、出版業	Newspaper, publishing
-	-	-	-	1,580	1,413	計	Total
-	-	-	-	3,258	2,183	道路運送業	Road, transport
-	-	-	-	102	149	水 運 業	Transport by water
-	-	-	-	3,360	2,332	計	Total

(4) 所得種類別（業種別）人員、所得金額（還付申告をした者）（その3の2）

Number of income earners and amount of income by income type (business type) (Filing returns for refund) <3-2>

区分 Type		所得階級別人員数 Number of Persons by income rank											
		2億円以下 Less than 200 million yen		5億円以下 Less than 500 million yen		10億円以下 Less than 1 billion yen		20億円以下 Less than 2 billion yen		50億円以下 Less than 5 billion yen			
		主たるもの Main		主たるもの Main		主たるもの Main		主たるもの Main		主たるもの Main			
		人 Person	人 Person	人 Person	人 Person	人 Person	人 Person	人 Person	人 Person	人 Person	人 Person		
Finance and Insurance	金融業	-	-	-	-	-	-	-	-	-	-	-	-
	融代理業	1	-	-	-	1	-	-	-	-	-	-	-
Real Estate	不動産業	-	-	-	-	-	-	-	-	-	-	-	-
	Real Estate	-	-	-	-	-	-	-	-	-	-	-	-
Food, restaurant	料理飲食業	1	-	-	-	-	-	-	-	-	-	-	-
	Hotel	-	-	-	-	-	-	-	-	-	-	-	-
Hospital, clinic	病院、診療所	10	3	4	2	-	-	-	-	-	-	-	-
	Dentist	1	1	2	-	1	-	-	-	-	-	-	-
Other medical and health	その他の医療保健業	-	-	-	-	1	-	-	-	-	-	-	-
	Total	11	4	6	2	2	-	-	-	-	-	-	-
Lawyer, Tax Accountant, Architect, etc.	弁護士	75	71	7	6	-	-	-	-	-	-	-	-
	司法書士、行政書士	-	-	-	-	-	-	-	-	-	-	-	-
Tax account, certified public accountant	その他の法務専門サービス	23	21	5	4	-	-	-	-	-	-	-	-
	税理士、公認会計士	11	6	1	1	-	-	-	-	-	-	-	-
Other management specialty service	その他の経営専門サービス	1	-	1	-	-	-	-	-	-	-	-	-
	不動産専門サービス	-	-	-	-	-	-	-	-	-	-	-	-
Civil engineering and construction service	土木建築専門サービス	-	-	-	-	-	-	-	-	-	-	-	-
	Veterinarian	-	-	-	-	-	-	-	-	-	-	-	-
Education, learning support	教育、学習支援	1	-	-	-	-	-	-	-	-	-	-	-
	洗濯、理容、美容、浴場業	-	-	-	-	-	-	-	-	-	-	-	-
Other personal services	その他の対個人サービス業	-	-	-	-	-	-	-	-	-	-	-	-
	廃棄物処理業	-	-	-	-	-	-	-	-	-	-	-	-
Automobile repair	自動車整備業	-	-	-	-	-	-	-	-	-	-	-	-
	その他の修理業	-	-	-	-	-	-	-	-	-	-	-	-
Leasing	物品貸業	-	-	-	-	-	-	-	-	-	-	-	-
	その他の対事業サービス業	3	-	-	-	-	-	-	-	-	-	-	-
Amusement	娯楽業	-	-	-	-	-	-	-	-	-	-	-	-
	Literature, composition, artist	2	1	-	-	-	-	-	-	-	-	-	-
Show business	芸能関係者	2	1	1	-	1	-	-	-	-	-	-	-
	Professional athlete, persons involved in game, professional Go player	6	2	2	-	-	-	-	-	-	-	-	-
Other services	その他のサービス業	-	-	-	-	-	-	-	-	-	-	-	-
	Total	14	4	3	-	1	-	-	-	-	-	-	-
Other Business	その他の事業	4	-	2	-	1	-	-	-	-	-	-	-
	Operating Income (Re-grouped)	150	108	27	13	6	-	-	-	-	-	-	-
Interest income	利子所得	44	-	19	-	3	-	2	-	1	-	-	-
	Dividend income	539	19	181	13	35	2	8	-	3	-	-	-
Real estate income	不動産所得	324	1	92	-	13	-	6	-	2	-	-	-
	Employment income	1,385	1,043	360	243	55	29	12	8	4	3	-	-
Comprehensive capital gains	総合譲渡所得	16	1	10	1	2	-	-	-	-	-	-	-
	Occasional income	30	-	7	-	2	-	-	-	-	-	-	-
Miscellaneous income	雑所得	696	-	197	2	38	-	12	1	3	-	-	-
	(Difference by aggregation of profit and loss, etc.)	-	-	-	-	-	-	-	-	-	-	-	-
Total	計	3,184	1,172	893	272	154	31	40	9	13	3	-	-
	Short term separate capital gains	5	1	4	-	-	-	-	-	-	-	-	-
Long term separate capital gains	分離短期譲渡所得	20	3	9	2	2	-	1	1	-	-	-	-
	Capital gains of stocks, etc.	573	310	220	128	42	32	13	8	3	2	-	-
Timber income	山林所得	-	-	-	-	-	-	-	-	-	-	-	-
	Retirement income	50	44	15	13	3	2	-	-	-	-	-	-
Grand Total	総計	3,832	1,530	1,141	415	201	65	54	18	16	5	-	-

(注) この表は、「(1)所得種類別内訳」について、所得(総所得金額等)階級別、業種別の内訳を示したものである。

Note: This table indicates the breakdown by income rank and industry type with regard to "(1) Breakdown by income type".

所得階級別人員数 Number of Persons by income rank				(別掲) 損失額のある者 (Separate tabulation) Taxpayers with losses		区分 Type	
100億円以下 Less than 10 billion yen		100億円超 Over 10 billion yen		人員 Number of taxpayers	損失額 Amount of losses		
主たるもの Main	人 Person	主たるもの Main	人 Person				
人 Person	人 Person	人 Person	人 Person	人 Person	百万円 Million yen		
-	-	-	-	297	1,335	金融業	} 金融業 Finance and Insurance
-	-	-	-	3,096	2,100	保険代理業	
-	-	-	-	3,393	3,435	計	
-	-	-	-	2,217	3,373	不動産業	} 不動産業 Real Estate
-	-	-	-	21,776	27,806	料理飲食業	
-	-	-	-	2,950	4,724	旅館	
-	-	-	-	24,726	32,530	計	} 旅館飲食業 Restaurant, Hotel business, Medical and Health
-	-	-	-	4,099	23,195	病院、診療所	
-	-	-	-	3,966	12,121	歯科医	
-	-	-	-	8,567	7,838	その他の医療保健業	} 医療業 Medical and Health
-	-	-	-	16,632	43,154	計	
-	-	-	-	6,713	10,221	弁護士	
-	-	-	-	6,226	5,645	司法書士、行政書士	
-	-	-	-	4,626	4,133	その他の法務専門サービス	
-	-	-	-	8,057	8,892	税理士、公認会計士	
-	-	-	-	6,977	7,685	その他の経営専門サービス	
-	-	-	-	2,067	2,185	不動産専門サービス	
-	-	-	-	3,476	3,449	土木建築専門サービス	
-	-	-	-	555	912	獣医師	
-	-	-	-	38,697	43,123	計	
-	-	-	-	19,550	15,264	教育、学習支援	} サービス業 Service Industry
-	-	-	-	7,358	6,644	洗濯、理容、美容、浴場業	
-	-	-	-	6,225	5,944	その他の対個人サービス業	
-	-	-	-	105	134	廃棄物処理業	
-	-	-	-	1,440	1,531	自動車整備業	
-	-	-	-	1,257	946	その他の修理業	
-	-	-	-	355	458	物品賃貸業	
-	-	-	-	20,757	16,091	その他の対事業サービス業	
-	-	-	-	1,344	3,145	娯楽業	
-	-	-	-	19,055	15,697	文筆、作曲、美術家	
-	-	-	-	12,290	9,613	芸能関係者	
-	-	-	-	2,734	12,780	職業選手、競技関係者、職業棋士	
-	-	-	-	4,561	4,321	その他のサービス業	
-	-	-	-	97,031	92,568	計	
-	-	-	-	62,262	59,601	その他の事業	
-	-	-	-	709,349	549,316	事業所得(再掲)	} 事業所得(再掲) Operating Income (Re-grouped)
-	-	-	-	-	-	利子所得	
1	-	-	-	-	-	配当所得	
-	-	-	-	247,375	220,885	不動産所得	
1	-	-	-	-	-	給与所得	
-	-	-	-	18,184	62,368	総合譲渡所得	
-	-	-	-	-	-	一時所得	
1	-	-	-	-	-	雑所得	
-	-	-	-	-	1,087,820	(損益通算等による差額)	
3	-	-	-	974,908	1,920,389	計	
-	-	-	-	650	-	分離短期譲渡所得	
-	-	-	-	15,278	-	分離長期譲渡所得	
2	2	-	-	-	-	株式等の譲渡所得等	
-	-	-	-	173	-	山林所得	
-	-	-	-	-	-	退職所得	
5	2	-	-	991,009	1,920,389	総計	

2-4 申告所得税標本調査結果 (抜粋)

Results of Sample Survey for Self-assessment Income Tax (excerpt)

申告所得税標本調査の説明

Explanation of Sample Survey for Self-assessment Income Tax

- 1 この2-4における表は、平成25年分の申告所得税の納税者について、標本調査により調査したもののうち、主要な計数について取りまとめたものである。
- 2 なお、この調査結果の詳細については、「平成25年分申告所得税標本調査」(国税庁ホームページ「統計情報」)を参照されたい。調査の対象は、平成26年3月31日までに申告又は処理(更正、決定等)した者について、6月30日現在における平成25年分の申告所得税の納税者(所得金額があっても各種控除等の結果、申告納税額がなくなった者は含まない。)である。
- 3 調査の方法は、全国524税務署より、所得者区分別・合計所得階級別に、次の表に示す抽出率で標本を抽出し調査した。
- 1 The tables in 2-4 show figures for key items surveyed by sample survey on taxpayers of self-assessment income tax for 2013. For further details of results of this survey, please refer to "Sample Survey for Self-Assessment Income Tax (for 2013)" (National tax agency homepage "Statistics information").
- 2 Subjects of survey are taxpayers who filed final returns or whose cases processed (correction or determination) were completed by March 31, 2014 with respect to income tax for 2013 (except for those who have income but no tax due as a result of several deductions) as of June 30, 2014.
- 3 Method of survey was a sample survey. Samples were selected from 524 Tax Offices around the country at sampling ratio listed in the following table and studied by type of income earners and by total income range.

合計所得階級区分 Total income range		所得者区分 Type of income earners		事業所得者 Operating income earners	不動産所得者 Real estate income earners	給与所得者 Employment income earners	雑所得者 Miscellaneous income earners	他の区分に該当しない所得者 Income earners not otherwise classified
70万円以下		Less than 0.7 million yen		20.5%	20.2%	7.1%	12.5%	21.7%
70万円超	100万円以下	Over 0.7 million yen Less than 1 million yen		22.1%	19.7%	6.7%	11.0%	20.0%
100万円 "	150万円 "	Over 1 million yen Less than 1.5 million yen		23.4%	20.6%	6.1%	8.5%	17.7%
150万円 "	200万円 "	Over 1.5 million yen Less than 2 million yen		25.0%	21.9%	6.2%	7.6%	17.6%
200万円 "	250万円 "	Over 2 million yen Less than 2.5 million yen		26.6%	23.0%	6.8%	7.9%	16.5%
250万円 "	300万円 "	Over 2.5 million yen Less than 3 million yen		27.4%	24.1%	7.8%	8.4%	16.6%
300万円 "	400万円 "	Over 3 million yen Less than 4 million yen		28.6%	24.5%	9.1%	10.5%	16.1%
400万円 "	500万円 "	Over 4 million yen Less than 5 million yen		29.9%	25.6%	10.2%	12.6%	16.5%
500万円 "	600万円 "	Over 5 million yen Less than 6 million yen		31.1%	26.5%	11.2%	13.0%	16.4%
600万円 "	700万円 "	Over 6 million yen Less than 7 million yen		31.9%	27.3%	11.9%	14.3%	15.3%
700万円 "	800万円 "	Over 7 million yen Less than 8 million yen		32.7%	27.7%	12.5%	14.1%	15.9%
800万円 "	1,000万円 "	Over 8 million yen Less than 10 million yen		33.4%	28.5%	13.2%	17.0%	16.9%
1,000万円 "	1,200万円 "	Over 10 million yen Less than 12 million yen		33.7%	29.4%	14.1%	26.6%	17.9%
1,200万円 "	1,500万円 "	Over 12 million yen Less than 15 million yen		35.7%	29.6%	14.2%	27.8%	18.5%
1,500万円 "	2,000万円 "	Over 15 million yen Less than 20 million yen		36.4%	30.0%	15.9%	28.4%	19.5%
2,000万円 "	3,000万円 "	Over 20 million yen Less than 30 million yen		37.9%	29.6%	22.3%	33.5%	20.9%
3,000万円 "	5,000万円 "	Over 30 million yen Less than 50 million yen		36.0%	30.0%	29.7%	41.8%	22.4%
5,000万円 "	1億円 "	Over 50 million yen Less than 100 million yen		37.9%	31.1%	35.0%	55.7%	26.2%
1億円 "	2億円 "	Over 100 million yen Less than 200 million yen		43.2%	39.7%	55.5%	80.6%	30.0%
2億円 "	5億円 "	Over 200 million yen Less than 500 million yen		59.8%	57.6%	80.9%	78.5%	33.5%
5億円 "	10億円 "	Over 500 million yen Less than 1 billion yen		67.9%	100.0%	72.8%	82.4%	57.1%
10億円 "	20億円 "	Over 1 billion yen Less than 2 billion yen		100.0%	-	80.0%	100.0%	82.1%
20億円 "	50億円 "	Over 2 billion yen Less than 5 billion yen		100.0%	-	100.0%	100.0%	83.7%
50億円 "	100億円 "	Over 5 billion yen Less than 10 billion yen		100.0%	-	100.0%	-	83.3%
100億円超		Over 10 billion yen		-	-	-	-	100.0%

なお、標本数は、事業所得者435,024、不動産所得者263,039、給与所得者253,127、雑所得者77,934、他の区分に該当しない所得者63,799、合計1,092,923である。

Breakdown of the number of samples is as follows: Operating income earners, 435,024; Real estate income earners, 263,039; Employment income earners, 253,127; Miscellaneous income earners, 77,934; Income earners not otherwise classified, 63,799; total, 1,092,923.

(1) 総括表
Overview

区分 Type	合計所得 Total income		所得控除額 Amount for deduction from taxable income	課税所得金額 Amount of taxable income	算出税額 Computed amount of tax	税額控除額 Amount of tax credit	源泉徴収税額 Amount of withholding income tax		申告納税額 Amount of self- assessment income tax
	人員 Number of taxpayers	金額 Amount of income					人員 Number of taxpayers	金額 Amount of money	
(合計所得階級別) By total income range	Person	百万円 Million yen	百万円 Million yen	百万円 Million yen	百万円 Million yen	百万円 Million yen	Person	百万円 Million yen	百万円 Million yen
70万円以下 Less than 0.7 million yen	183,582	98,968	90,985	7,983	1,209	24	21,697	1,087	123
100万円〃 1	294,152	252,827	177,065	75,762	3,958	22	62,984	592	3,426
150万円〃 1.5	701,552	883,033	555,329	327,704	17,473	95	251,487	4,546	13,193
200万円〃 2	774,198	1,353,805	757,728	596,077	32,060	248	380,750	10,570	21,903
250万円〃 2.5	676,694	1,514,561	758,745	755,816	41,442	446	367,584	13,794	28,052
300万円〃 3	535,574	1,466,282	662,259	804,024	45,222	719	303,057	15,196	30,231
400万円〃 4	746,245	2,581,499	1,006,656	1,574,843	97,220	2,553	447,401	33,073	63,555
500万円〃 5	494,307	2,205,824	735,257	1,470,567	109,389	4,014	324,030	38,109	69,447
600万円〃 6	348,474	1,905,566	560,558	1,345,008	124,459	4,690	249,384	45,131	77,114
700万円〃 7	257,968	1,668,024	443,675	1,224,348	134,093	4,550	196,297	51,617	80,593
800万円〃 8	188,853	1,410,405	336,941	1,073,464	131,276	3,815	148,759	53,542	76,545
1,000万円〃 10	251,369	2,239,183	466,860	1,772,323	241,892	5,748	203,347	104,902	136,091
1,200万円〃 12	164,249	1,795,258	314,554	1,480,704	230,848	4,519	137,791	110,490	120,484
1,500万円〃 15	165,904	2,218,691	331,907	1,886,784	339,225	5,744	142,840	174,706	165,574
2,000万円〃 20	166,651	2,872,917	352,433	2,520,484	523,472	6,950	146,629	294,348	232,704
3,000万円〃 30	136,718	3,302,081	296,880	3,005,200	726,530	6,810	120,177	417,175	317,204
5,000万円〃 50	83,064	3,138,132	181,652	2,956,480	795,217	4,245	72,569	450,374	356,454
1億円〃 100	41,435	2,775,711	92,296	2,683,414	753,638	4,995	36,045	418,300	345,110
2億円〃 200	11,168	1,490,611	25,622	1,464,989	387,089	4,650	9,661	195,130	194,387
5億円〃 500	3,698	1,086,115	9,624	1,076,491	253,269	5,184	3,251	117,832	134,437
10億円〃 Less than 1 billion yen	860	591,497	4,004	587,492	113,610	2,347	775	46,539	66,643
20億円〃 2	324	445,196	3,103	442,093	79,215	2,253	293	27,861	50,292
50億円〃 5	174	527,917	1,586	526,332	70,111	1,896	164	13,740	55,167
100億円〃 10	39	259,567	646	258,922	34,296	773	37	8,753	25,470
100億円超 Over 10 billion yen	18	504,502	575	503,927	56,161	1,406	18	4,624	51,158
計 Total	6,227,270	38,588,172	8,166,941	30,421,233	5,342,375	78,695	3,627,027	2,652,031	2,715,356
(所得者別) By income earners									
事業所得者 Operating income earners	1,612,275	6,346,215	2,011,486	4,334,730	750,385	14,615	256,343	192,768	558,530
不動産所得者 Real estate income earners	1,071,402	5,482,508	1,364,145	4,118,363	680,729	4,208	402,840	51,246	639,310
給与所得者 Employment income earners	2,363,919	16,691,803	3,494,825	13,196,978	2,738,360	38,849	2,152,562	2,175,868	576,751
雑所得者 Miscellaneous income earners	841,552	2,122,661	909,076	1,213,585	107,352	1,183	640,464	43,430	64,737
他の区分に該当しない所得者 Income earners not otherwise classified	338,122	7,944,987	387,409	7,557,578	1,065,549	19,840	174,818	188,720	876,028

(注) 「源泉徴収税額」及び「申告納税額」には、復興特別所得税を含む。

Note: "Amount of withholding income tax" and "Amount of self-assessment income tax" include special income tax for reconstruction.

(2) 所得種類別表

Table by income type

区分 Type	合計所得 Total income		所得金額の内訳 Breakdown of income amount					
			営業等所得 Business income		農業所得 Farm income		利子所得 Interest income	
	人員 Number of taxpayers	金額 Amount of income	人員 Number of taxpayers	金額 Amount of income	人員 Number of taxpayers	金額 Amount of income	人員 Number of taxpayers	金額 Amount of income
(合計所得階級別) By total income range	人 Person	百万円 Million yen	人 Person	百万円 Million yen	人 Person	百万円 Million yen	人 Person	百万円 Million yen
70万円以下 Less than 0.7 million yen	183,582	98,968	78,729	48,150	6,922	2,898	137	28
100万円 "	294,152	252,827	121,149	92,496	15,453	6,529	192	44
150万円 "	701,552	883,033	243,794	265,229	44,239	21,424	417	110
200万円 "	774,198	1,353,805	239,319	358,874	54,648	31,973	534	184
250万円 "	676,694	1,514,561	206,955	399,000	51,518	38,365	488	197
300万円 "	535,574	1,466,282	166,048	392,512	42,795	41,817	481	195
400万円 "	746,245	2,581,499	220,947	650,198	65,437	81,373	906	479
500万円 "	494,307	2,205,824	126,051	465,249	46,073	71,004	756	438
600万円 "	348,474	1,905,566	72,388	312,360	33,392	57,622	637	400
700万円 "	257,968	1,668,024	44,932	218,182	22,998	44,808	556	386
800万円 "	188,853	1,410,405	29,537	159,219	15,106	32,983	452	366
1,000万円 "	251,369	2,239,183	36,100	224,174	17,770	41,129	694	610
1,200万円 "	164,249	1,795,258	21,624	161,986	9,740	22,653	550	475
1,500万円 "	165,904	2,218,691	21,737	200,842	8,083	16,940	553	606
2,000万円 "	166,651	2,872,917	23,106	279,081	6,593	10,600	625	639
3,000万円 "	136,718	3,302,081	21,861	373,793	5,013	4,694	729	766
5,000万円 "	83,064	3,138,132	14,862	410,922	3,001	1,021	728	882
1億円 "	41,435	2,775,711	7,637	366,014	1,576	303	633	1,286
2億円 "	11,168	1,490,611	1,851	160,106	402	110	344	767
5億円 "	3,698	1,086,115	497	74,336	130	168	184	485
10億円 "	860	591,497	74	16,396	15	△ 26	53	156
20億円 "	324	445,196	25	15,221	3	△ 5	25	71
50億円 "	174	527,917	14	6,158	2	0	19	299
100億円 "	39	259,567	6	10,318	-	-	7	62
100億円超 Over 10 billion yen	18	504,502	2	△ 3	-	-	3	34
計 Total	6,227,270	38,588,172	1,699,245	5,660,813	450,909	528,385	10,703	9,965

区分 Type	所得金額の内訳 Breakdown of income amount							
	一時所得 Occasional income		雑所得 Miscellaneous income		山林所得 Timber income		退職所得 Retirement income	
	人員 Number of taxpayers	金額 Amount of income	人員 Number of taxpayers	金額 Amount of income	人員 Number of taxpayers	金額 Amount of income	人員 Number of taxpayers	金額 Amount of income
(合計所得階級別) By total income range	人 Person	百万円 Million yen	人 Person	百万円 Million yen	人 Person	百万円 Million yen	人 Person	百万円 Million yen
70万円以下 Less than 0.7 million yen	4,241	2,970	39,580	16,859	44	16	4	1
100万円 "	5,353	3,818	80,428	39,934	71	37	7	3
150万円 "	10,945	9,271	255,356	185,012	162	113	22	10
200万円 "	11,938	10,678	363,104	340,026	202	139	49	23
250万円 "	11,554	11,356	327,444	359,164	191	173	88	55
300万円 "	10,019	11,006	249,474	301,578	171	163	109	86
400万円 "	15,852	19,328	322,400	395,149	261	321	285	292
500万円 "	12,928	17,600	198,484	252,565	192	235	341	555
600万円 "	10,407	16,389	130,747	178,181	145	186	419	879
700万円 "	9,241	19,109	94,202	127,466	111	162	503	1,322
800万円 "	6,673	14,614	69,150	91,483	76	138	486	1,452
1,000万円 "	7,651	15,741	93,530	119,324	118	239	703	2,285
1,200万円 "	4,478	9,543	62,985	78,394	89	160	592	2,165
1,500万円 "	4,410	10,816	66,654	83,173	69	175	649	2,764
2,000万円 "	4,200	11,201	68,688	88,963	81	262	737	3,663
3,000万円 "	3,759	11,779	59,303	85,824	83	228	779	5,706
5,000万円 "	2,531	8,103	38,792	63,998	52	114	604	7,511
1億円 "	1,490	6,682	20,507	48,931	28	109	382	8,626
2億円 "	423	2,166	5,578	30,425	5	27	188	9,499
5億円 "	169	1,502	1,853	22,385	4	96	77	6,623
10億円 "	28	895	475	17,654	-	-	32	5,256
20億円 "	16	3,520	174	6,068	-	-	9	1,823
50億円 "	12	3,170	105	7,555	-	-	1	588
100億円 "	-	-	30	3,910	-	-	-	-
100億円超 Over 10 billion yen	-	-	15	2,246	-	-	-	-
計 Total	138,318	221,258	2,549,058	2,946,264	2,155	3,092	7,066	61,186

所得金額の内訳 Breakdown of income amount								区 分 Type	
配当所得 Dividend income		不動産所得 Real estate income		給与所得 Employment income		総合譲渡所得 Comprehensive capital gains			
人 員 Number of taxpayers	金 額 Amount of income	人 員 Number of taxpayers	金 額 Amount of income	人 員 Number of taxpayers	金 額 Amount of income	人 員 Number of taxpayers	金 額 Amount of income		
人 Person	百万円 Million yen	人 Person	百万円 Million yen	人 Person	百万円 Million yen	人 Person	百万円 Million yen	(合計所得階級別)	By total income range
1,706	396	36,795	24,040	51,518	38,315	498	256	70万円以下	Less than 0.7 million yen
3,377	146	69,655	49,072	84,133	56,115	785	434	100万円 "	1
10,630	537	164,661	147,437	260,417	241,682	1,932	1,071	150万円 "	1.5
15,137	1,032	198,163	206,593	330,520	385,791	2,398	2,133	200万円 "	2
16,660	1,315	198,866	241,392	307,473	440,774	2,574	1,789	250万円 "	2.5
15,935	1,486	175,495	255,501	247,255	434,107	2,440	1,276	300万円 "	3
29,165	3,171	281,663	509,385	373,248	856,362	4,445	3,121	400万円 "	4
24,543	3,565	220,239	482,289	272,827	836,036	3,746	2,907	500万円 "	5
19,328	3,910	168,752	421,998	213,760	830,081	2,925	2,593	600万円 "	6
15,434	3,948	131,130	371,223	170,621	791,472	2,328	2,116	700万円 "	7
12,116	3,604	99,337	319,669	129,915	694,071	1,873	1,928	800万円 "	8
17,622	6,496	134,194	512,667	178,006	1,127,412	2,571	2,685	1,000万円 "	10
12,349	6,446	84,949	383,270	121,269	949,185	1,747	1,683	1,200万円 "	12
15,105	12,338	79,101	411,887	125,907	1,220,003	1,828	2,296	1,500万円 "	15
17,206	21,993	73,977	451,304	129,582	1,622,666	2,100	3,078	2,000万円 "	20
18,026	39,710	63,237	458,924	104,951	1,730,225	2,244	4,543	3,000万円 "	30
14,522	56,365	42,716	377,187	62,467	1,457,917	1,754	3,084	5,000万円 "	50
8,631	69,572	22,432	264,545	30,754	1,125,336	1,148	2,792	1億円 "	100
2,945	54,418	6,161	100,900	8,156	469,480	349	2,197	2億円 "	200
1,288	59,802	1,915	41,891	2,837	255,118	127	1,805	5億円 "	500
339	30,484	386	9,117	685	86,900	36	433	10億円 "	Less than 1 billion yen
160	26,004	136	3,052	266	48,051	16	△ 4	20億円 "	2
99	25,939	65	1,608	148	19,241	6	△ 32	50億円 "	5
28	15,101	19	1,396	34	6,733	8	497	100億円 "	10
13	25,559	6	215	17	3,065	1	2	100億円超	Over 10 billion yen
272,364	473,338	2,254,050	6,046,560	3,206,766	15,726,137	39,879	44,684	計	Total

所得金額の内訳 Breakdown of income amount						区 分 Type	
分離短期譲渡所得 Short-term separate capital gains		分離長期譲渡所得 Long-term separate capital gains		株式等の譲渡所得等 Capital gains of stocks, etc.			
人 員 Number of taxpayers	金 額 Amount of income	人 員 Number of taxpayers	金 額 Amount of income	人 員 Number of taxpayers	金 額 Amount of income		
人 Person	百万円 Million yen	人 Person	百万円 Million yen	人 Person	百万円 Million yen	(合計所得階級別)	By total income range
109	48	1,914	952	2,970	2,083	70万円以下	Less than 0.7 million yen
154	89	3,384	2,422	3,047	2,496	100万円 "	1
344	236	7,146	6,720	6,675	6,174	150万円 "	1.5
383	324	8,839	10,523	9,073	8,538	200万円 "	2
408	361	9,254	13,572	9,735	10,183	250万円 "	2.5
402	426	9,602	17,454	9,733	11,445	300万円 "	3
832	1,006	18,621	42,925	19,783	26,070	400万円 "	4
749	1,070	17,139	51,174	20,354	30,019	500万円 "	5
609	991	15,435	56,420	19,479	33,874	600万円 "	6
563	1,043	13,961	60,858	17,664	35,849	700万円 "	7
445	965	12,487	63,637	14,827	34,395	800万円 "	8
728	1,872	20,896	132,546	23,167	67,494	1,000万円 "	10
571	1,708	16,082	128,125	16,617	61,594	1,200万円 "	12
615	2,482	18,689	186,030	17,753	82,641	1,500万円 "	15
719	3,135	21,288	278,488	18,935	117,583	2,000万円 "	20
722	4,505	23,051	436,913	18,183	169,400	3,000万円 "	30
550	5,181	18,234	555,609	13,700	215,861	5,000万円 "	50
444	6,774	10,951	602,265	9,287	295,970	1億円 "	100
157	3,903	3,431	377,828	3,807	296,001	2億円 "	200
59	3,136	989	227,954	1,897	399,654	5億円 "	500
14	974	135	65,482	638	362,756	10億円 "	Less than 1 billion yen
3	1,259	41	30,247	263	313,421	20億円 "	2
2	23	7	10,568	163	454,726	50億円 "	5
—	—	1	0	37	224,041	100億円 "	10
—	—	1	16	17	472,655	100億円超	Over 10 billion yen
9,582	41,511	251,578	3,358,730	257,804	3,734,925	計	Total

(3) 所得控除表 (その1)
Table for income deductions (Part 1)

区 分 Type	雑 損 控 除 Deduction for casualty losses		医 療 費 控 除 Deduction for medical expense		社 会 保 険 料 控 除 Deduction for social insurance premium		小 規 模 企 業 共 済 等 掛 金 控 除 Deduction for small-scale business enterprise mutual aid premium		生 命 保 険 料 控 除 (一 般) Deduction for life insurance premium (for ordinary)	
	人 員 Number of taxpayers	金 額 Amount of deduction	人 員 Number of taxpayers	金 額 Amount of deduction	人 員 Number of taxpayers	金 額 Amount of deduction	人 員 Number of taxpayers	金 額 Amount of deduction	人 員 Number of taxpayers	金 額 Amount of deduction
(合計所得階級別) By total income range	人 Person	百万円 Million yen	人 Person	百万円 Million yen	人 Person	百万円 Million yen	人 Person	百万円 Million yen	人 Person	百万円 Million yen
70万円以下 Less than 0.7 million yen	164	129	15,909	1,303	108,596	13,613	2,354	435	92,027	3,911
100万円 " 1	214	38	43,568	3,712	238,913	38,637	6,486	778	178,064	7,721
150万円 " 1.5	608	134	136,237	14,070	633,673	145,354	22,177	4,339	471,842	20,796
200万円 " 2	747	202	182,903	22,270	732,431	221,766	32,382	9,378	565,947	25,309
250万円 " 2.5	764	267	178,425	25,289	648,831	236,972	35,278	12,280	515,342	23,210
300万円 " 3	622	250	158,544	26,444	516,768	217,955	34,412	13,333	416,509	18,922
400万円 " 4	949	472	234,934	45,647	723,365	359,816	60,166	25,606	597,724	27,407
500万円 " 5	574	393	161,937	35,217	481,238	287,926	48,037	22,677	405,940	18,748
600万円 " 6	459	325	116,536	27,019	340,274	237,594	37,118	19,156	292,130	13,619
700万円 " 7	335	233	88,827	21,634	252,118	195,653	28,355	15,661	217,467	10,174
800万円 " 8	267	237	67,461	17,023	184,472	153,221	22,500	12,823	159,231	7,470
1,000万円 " 10	326	288	91,710	24,515	245,395	217,059	32,295	19,495	209,155	9,849
1,200万円 " 12	184	184	61,183	17,152	160,458	151,036	22,882	14,428	135,994	6,414
1,500万円 " 15	169	167	62,450	18,147	162,012	163,441	24,003	15,961	138,116	6,552
2,000万円 " 20	138	172	63,801	19,693	162,726	177,312	25,480	17,511	138,924	6,620
3,000万円 " 30	151	211	55,703	18,779	133,234	146,616	23,008	16,351	112,680	5,378
5,000万円 " 50	85	117	35,187	13,386	80,660	86,422	15,539	11,338	66,573	3,180
1億円 " 100	42	102	18,320	7,778	40,009	42,339	7,604	5,625	31,856	1,518
2億円 " 200	10	84	5,225	2,497	10,679	11,086	1,678	1,223	8,089	385
5億円 " 500	4	4	1,847	1,008	3,522	3,729	424	297	2,526	119
10億円 " Less than 1 billion yen	2	2	436	258	816	913	68	47	582	28
20億円 " 2	-	-	160	105	304	355	17	12	205	10
50億円 " 5	-	-	97	66	166	194	14	9	109	5
100億円 " 10	-	-	20	15	37	43	2	2	25	1
100億円超 Over 10 billion yen	-	-	6	4	18	22	1	1	8	0
計 Total	6,814	4,010	1,781,426	363,028	5,860,715	3,109,073	482,280	238,764	4,757,065	217,346
(所得者別) By income earners										
事業所得者 Operating income earners	1,536	1,036	333,679	56,436	1,486,685	717,461	228,808	107,560	1,257,223	57,326
不動産所得者 Real estate income earners	1,695	979	442,660	121,124	1,009,800	447,215	86,919	48,873	713,099	32,478
給与所得者 Employment income earners	1,669	792	591,660	112,895	2,261,887	1,572,534	138,537	70,465	1,948,580	90,015
雑所得者 Miscellaneous income earners	1,284	532	316,991	46,157	811,333	255,227	13,721	4,624	627,818	28,085
他の区分にいない者 Income earners not otherwise classified	630	670	96,436	26,416	291,010	116,636	14,295	7,243	210,345	9,441

(注) 「実人」は実人員を示す。

Note: "Actual" means actual number of taxpayers.

生命保険料控除 Deduction for life insurance premium						地震保険料控除 Deduction for earthquake insurance premium		寄附金控除 Deduction for donation		区 分 Type		
生命保険料控除 (年金) Deduction for life insurance premium (for pension)		生命保険料控除 (介護) Deduction for life insurance premium (for nursing care)		生命保険料控除計 Deduction for life insurance premium (Total)		地震保険料控除 Deduction for earthquake insurance premium		寄附金控除 Deduction for donation		区 分 Type		
人 員 Number of taxpayers	金 額 Amount of deduction	人 員 Number of taxpayers	金 額 Amount of deduction	人 員 計 Total number of taxpayers	金 額 Amount of deduction	人 員 Number of taxpayers	金 額 Amount of deduction	人 員 Number of taxpayers	金 額 Amount of deduction	区 分 Type		
人 Person	百万円 Million yen	人 Person	百万円 Million yen	実人 Actual	百万円 Million yen	人 Person	百万円 Million yen	実人 Actual	百万円 Million yen	(合計所得階級別) By total income range	By total income range	
9,261	419	32,385	742	97,480	5,069	18,398	344	1,488	56	70万円以下	Less than 0.7 million yen	
20,185	926	63,538	1,512	189,495	10,156	49,723	977	2,829	82	100万円 "	1	
56,812	2,609	169,142	4,130	499,693	27,504	164,105	3,317	7,501	237	150万円 "	1.5	
69,477	3,215	201,289	5,080	594,114	33,576	228,918	4,738	10,415	354	200万円 "	2	
66,784	3,081	186,511	4,766	536,512	31,024	221,295	4,736	10,591	380	250万円 "	2.5	
59,444	2,763	150,946	3,898	432,142	25,552	186,302	4,126	9,888	417	300万円 "	3	
99,830	4,650	221,601	5,763	618,993	37,738	276,865	6,371	15,492	717	400万円 "	4	
79,368	3,727	154,148	4,054	418,973	26,467	198,517	4,734	12,403	664	500万円 "	5	
65,642	3,084	113,828	3,020	300,225	19,662	147,101	3,550	10,442	650	600万円 "	6	
53,372	2,528	85,129	2,275	223,269	14,917	112,009	2,723	8,784	591	700万円 "	7	
40,637	1,928	60,686	1,640	163,366	11,004	82,248	2,015	7,223	509	800万円 "	8	
53,799	2,556	79,395	2,154	215,381	14,514	109,896	2,717	11,414	957	1,000万円 "	10	
34,068	1,626	50,989	1,407	139,934	9,415	71,838	1,776	8,893	901	1,200万円 "	12	
33,836	1,608	49,291	1,386	141,794	9,528	73,360	1,783	11,192	1,377	1,500万円 "	15	
34,388	1,648	49,320	1,418	143,127	9,661	74,477	1,800	13,563	2,012	2,000万円 "	20	
26,761	1,281	38,368	1,109	115,494	7,757	61,434	1,559	17,750	3,424	3,000万円 "	30	
15,191	727	21,912	640	68,309	4,534	36,725	1,002	13,205	3,942	5,000万円 "	50	
6,925	332	9,846	286	32,713	2,128	18,023	521	7,336	4,091	1億円 "	100	
1,693	81	2,261	66	8,245	528	4,564	139	2,124	2,359	2億円 "	200	
483	23	670	19	2,567	159	1,406	46	788	1,897	5億円 "	500	
110	5	161	5	600	37	286	9	193	2,160	10億円 "	Less than 1 billion yen	
31	1	43	1	205	12	112	4	87	2,418	20億円 "	2	
15	1	25	1	110	6	58	2	51	1,189	50億円 "	5	
1	0	7	0	25	1	14	0	16	558	100億円 "	10	
1	0	1	0	8	0	3	0	7	537	100億円超	Over 10 billion yen	
828,114	38,819	1,741,492	45,371	4,942,774	300,951	2,137,677	48,991	183,675	32,478	計 Total	Total	
											(所得者別) By income earners	By income earners
240,235	11,235	539,331	14,075	1,311,029	82,099	493,742	11,169	30,485	4,814	事業所得者	Operating income earners	
83,135	3,912	211,725	5,617	742,175	41,998	434,072	12,594	34,385	4,242	不動産所得者	Real estate income earners	
442,782	20,823	744,378	19,316	2,026,296	130,135	788,776	16,258	79,875	10,826	給与所得者	Employment income earners	
31,525	1,427	175,559	4,554	643,232	34,057	323,298	6,647	27,523	2,099	雑所得者	Miscellaneous income earners	
30,437	1,422	70,499	1,810	220,042	12,662	97,789	2,324	11,407	10,496	他該所の区分にいない者	Income earners not otherwise classified	

(3) 所得控除表 (その2)

Table for income deductions (Part 2)

区分 Type		障害者等控除 Exemption for handicapped person, etc.							金額 Amount of deduction
		同居特別 障害者数 Number of heavily handicapped taxpayers living together	特別 障害者数 Number of heavily handicapped taxpayers	障害者数 Number of handicapped taxpayers	特別 寡婦数 Number of special widows	寡婦数 Number of widows	寡夫数 Number of widowers	障害者等計 Total number of handicapped person, etc.	
		人 Person	人 Person	人 Person	人 Person	人 Person	人 Person	実人 Actual	百万円 Million yen
(合計所得階級別)	By total income range								
70万円以下	Less than 0.7 million yen	-	-	541	-	450	28	1,019	275
100万円 "	1	-	1,248	3,756	650	18,704	203	24,534	6,846
150万円 "	1.5	37	8,818	15,662	3,244	53,726	1,110	79,681	23,725
200万円 "	2	1,198	15,019	27,469	4,608	48,500	2,407	93,754	29,680
250万円 "	2.5	5,038	15,741	28,751	5,510	38,283	2,786	89,951	30,855
300万円 "	3	7,521	14,170	24,362	4,450	30,343	2,490	77,311	28,309
400万円 "	4	13,152	19,738	33,644	5,724	40,969	3,391	107,098	40,824
500万円 "	5	8,934	13,312	21,240	3,626	27,008	2,365	70,073	26,960
600万円 "	6	6,817	9,178	14,969	-	3,595	-	32,152	13,796
700万円 "	7	5,198	6,736	11,111	-	2,418	-	23,638	10,246
800万円 "	8	3,624	4,589	7,672	-	1,718	-	16,396	7,089
1,000万円 "	10	4,487	6,450	10,008	-	2,067	-	21,393	9,206
1,200万円 "	12	3,024	4,097	6,354	-	1,232	-	13,796	5,955
1,500万円 "	15	2,609	4,185	5,936	-	1,333	-	13,220	5,593
2,000万円 "	20	2,309	3,862	5,519	-	1,239	-	12,203	5,101
3,000万円 "	30	2,003	3,454	4,285	-	902	-	10,041	4,284
5,000万円 "	50	1,076	2,114	2,611	-	629	-	6,137	2,527
1億円 "	100	490	1,010	1,248	-	284	-	2,905	1,185
2億円 "	200	155	297	289	-	58	-	771	329
5億円 "	500	36	74	106	-	25	-	229	92
10億円 "	Less than 1 billion yen	5	23	8	-	3	-	37	16
20億円 "	2	3	3	2	-	-	-	7	4
50億円 "	5	1	2	2	-	-	-	4	2
100億円 "	10	-	-	-	-	-	-	-	-
100億円超	Over 10 billion yen	-	-	-	-	-	-	-	-
計	Total	67,717	134,120	225,545	27,812	273,486	14,780	696,350	252,899
(所得者別)	By income earners								
事業所得者	Operating income earners	20,836	15,557	40,682	6,790	17,880	8,496	105,366	42,332
不動産所得者	Real estate income earners	15,351	51,718	66,604	8,976	170,321	1,627	287,207	99,751
給与所得者	Employment income earners	20,322	27,830	58,942	8,637	47,865	3,435	160,184	59,162
雑所得者	Miscellaneous income earners	6,235	25,349	43,539	2,550	24,386	1,121	98,586	34,351
他の区分に 該当しない 所得者	Income earners not otherwise classified	4,973	13,666	15,778	859	13,034	101	45,007	17,303

(注) 「実人」は実人員を示す。

Note: "Actual" means actual number of taxpayers.

配偶者控除 Exemption for spouse				配偶者特別控除 Special exemption for spouse		区分 Type	
一般配偶者数 Number of ordinary spouses	老人配偶者数 Number of aged spouses	配偶者計 Total number of spouses	金額 Amount of deduction	人員 Number of taxpayers	金額 Amount of deduction		
人 Person	人 Person	人 Person	百万円 Million yen	人 Person	百万円 Million yen	(合計所得階級別)	By total income range
-	-	-	-	-	-	70万円以下	Less than 0.7 million yen
7,313	454	7,767	2,997	2,591	456	100万円 "	1
100,080	32,012	132,092	53,396	14,601	3,382	150万円 "	1.5
180,635	61,026	241,661	97,934	22,558	5,492	200万円 "	2
181,249	60,306	241,555	97,822	21,497	5,275	250万円 "	2.5
145,157	47,725	192,882	78,068	17,193	4,218	300万円 "	3
198,264	52,220	250,484	100,406	23,804	5,778	400万円 "	4
128,997	28,545	157,542	62,720	15,474	3,738	500万円 "	5
92,714	17,540	110,254	43,651	11,111	2,688	600万円 "	6
73,986	11,819	85,805	33,788	7,722	1,878	700万円 "	7
55,217	8,199	63,416	24,918	5,069	1,216	800万円 "	8
74,039	10,428	84,467	33,140	5,846	1,394	1,000万円 "	10
48,109	6,544	54,653	21,423	-	-	1,200万円 "	12
51,574	6,309	57,883	22,626	-	-	1,500万円 "	15
54,720	5,686	60,406	23,523	-	-	2,000万円 "	20
39,945	4,841	44,786	17,503	-	-	3,000万円 "	30
18,930	3,260	22,190	8,758	-	-	5,000万円 "	50
8,462	1,612	10,074	3,989	-	-	1億円 "	100
2,264	476	2,740	1,089	-	-	2億円 "	200
816	143	959	379	-	-	5億円 "	500
191	20	211	82	-	-	10億円 "	Less than 1 billion yen
79	8	87	34	-	-	20億円 "	2
42	5	47	18	-	-	50億円 "	5
6	1	7	3	-	-	100億円 "	10
4	-	4	2	-	-	100億円超	Over 10 billion yen
1,462,793	359,179	1,821,972	728,267	147,466	35,514	計	Total
						(所得者別)	By income earners
288,547	25,305	313,852	121,794	32,452	7,852	事業所得者	Operating income earners
126,248	98,048	224,296	95,037	15,393	3,789	不動産所得者	Real estate income earners
727,287	54,570	781,857	302,563	68,415	15,966	給与所得者	Employment income earners
258,706	153,333	412,039	171,908	28,190	7,162	雑所得者	Miscellaneous income earners
62,005	27,923	89,928	36,965	3,016	746	他の区分に 該当しない 所得者	Income earners not otherwise classified

(3) 所得控除表 (その3)
Table for income deductions (Part 3)

区 分 Type	扶 養 控 除 Exemption for dependents					
	一般の控除対象 扶養親族数 Number of ordinary dependents qualified for exemption	特定扶養親族数 Number of specified dependents	同居老親等親族数 Number of aged family members including parents living together	同居老親等以外の 老人扶養親族数 Number of aged taxpayers other than aged parents, etc. living together	扶養親族計 Total number of dependents	金 額 Amount of exemption
(合計所得階級別) By total income range	人 Person	人 Person	人 Person	人 Person	実人 Actual	百万円 Million yen
70万円以下 Less than 0.7 million yen	-	-	-	-	-	-
100万円〃 1	1,345	4	58	131	1,538	610
150万円〃 1.5	14,883	2,043	8,013	3,518	27,881	13,279
200万円〃 2	39,851	7,858	23,532	9,167	74,621	38,143
250万円〃 2.5	56,361	15,453	33,149	13,174	100,563	56,703
300万円〃 3	57,243	19,567	33,883	13,203	98,507	60,069
400万円〃 4	90,826	36,936	54,488	21,507	152,477	99,710
500万円〃 5	67,615	32,400	38,633	15,439	110,520	75,924
600万円〃 6	53,619	27,326	28,931	11,826	84,982	60,047
700万円〃 7	42,817	24,588	20,588	9,629	67,058	48,324
800万円〃 8	32,585	18,928	13,018	6,800	49,541	35,121
1,000万円〃 10	45,269	27,318	15,902	9,206	67,025	48,055
1,200万円〃 12	29,406	16,537	8,859	6,542	42,455	29,871
1,500万円〃 15	30,841	17,106	7,795	6,714	42,981	30,240
2,000万円〃 20	34,207	19,373	6,477	7,001	45,017	32,321
3,000万円〃 30	30,853	17,046	5,217	6,157	39,721	28,444
5,000万円〃 50	19,823	11,041	3,069	3,737	24,506	18,062
1億円〃 100	9,816	5,434	1,179	1,992	11,904	8,793
2億円〃 200	2,330	1,276	268	416	2,885	2,044
5億円〃 500	636	375	75	179	851	607
10億円〃 Less than 1 billion yen	143	94	36	39	205	153
20億円〃 2	38	20	5	12	61	36
50億円〃 5	43	15	5	10	47	33
100億円〃 10	8	9	-	1	12	9
100億円超 Over 10 billion yen	1	3	1	1	4	3
計 Total	660,559	300,750	303,181	146,401	1,045,362	686,602
(所得者別) By income earners						
事業所得者 Operating income earners	218,416	96,274	132,851	53,259	368,511	246,269
不動産所得者 Real estate income earners	99,675	26,497	32,654	16,460	138,653	81,410
給与所得者 Employment income earners	281,987	163,469	112,135	62,003	442,417	304,940
雑所得者 Miscellaneous income earners	30,688	4,321	14,017	8,350	51,800	26,522
他の区分に 該当しない 所得者 Income earners not otherwise classified	29,793	10,189	11,524	6,329	43,981	27,462

(注) 「実人」は実人員を示す。

Note: "Actual" means actual number of taxpayers.

基礎控除 Basic exemption		所得控除合計 Total of exemption and deduction from income		区 分 Type	
人 員 Number of taxpayers	金 額 Amount of exemption	人 員 Number of taxpayers	金 額 Amount of exemption and deduction		
人 Person	百万円 Million yen	実人 Actual	百万円 Million yen	(合計所得階級別) By total income class	
183,582	69,761	183,582	90,985	70万円以下 Less than 0.7 million yen	
294,152	111,778	294,152	177,065	100万円 "	1
701,552	266,590	701,552	555,329	150万円 "	1.5
774,198	294,195	774,198	757,728	200万円 "	2
676,694	257,144	676,694	758,745	250万円 "	2.5
535,574	203,518	535,574	662,259	300万円 "	3
746,245	283,573	746,245	1,006,656	400万円 "	4
494,307	187,837	494,307	735,257	500万円 "	5
348,474	132,420	348,474	560,558	600万円 "	6
257,968	98,028	257,968	443,675	700万円 "	7
188,853	71,764	188,853	336,941	800万円 "	8
251,369	95,520	251,369	466,860	1,000万円 "	10
164,249	62,415	164,249	314,554	1,200万円 "	12
165,904	63,044	165,904	331,907	1,500万円 "	15
166,651	63,327	166,651	352,433	2,000万円 "	20
136,718	51,953	136,718	296,880	3,000万円 "	30
83,064	31,564	83,064	181,652	5,000万円 "	50
41,435	15,745	41,435	92,296	1億円 "	100
11,168	4,244	11,168	25,622	2億円 "	200
3,698	1,405	3,698	9,624	5億円 "	500
860	327	860	4,004	10億円 "	Less than 1 billion yen
324	123	324	3,103	20億円 "	2
174	66	174	1,586	50億円 "	5
39	15	39	646	100億円 "	10
18	7	18	575	100億円超	Over 10 billion yen
6,227,270	2,366,363	6,227,270	8,166,941	計 (所得者別) By income earners	Total
1,612,275	612,665	1,612,275	2,011,486	事業所得者 Operating income earners	Operating income earners
1,071,402	407,133	1,071,402	1,364,145	不動産所得者 Real estate income earners	Real estate income earners
2,363,919	898,289	2,363,919	3,494,825	給与所得者 Employment income earners	Employment income earners
841,552	319,790	841,552	909,076	雑所得者 Miscellaneous income earners	Miscellaneous income earners
338,122	128,486	338,122	387,409	他の区分に 該当しない 所得者 Income earners not otherwise classified	Income earners not otherwise classified

(4) 税額控除表
Table for tax credits

区 分 Type	配 当 控 除 Tax credit for dividend		住 宅 借 入 金 (取 得) 等 特 別 控 除 Special credit for acquisition of dwelling house		そ の 他 Others		控 除 合 計 Total of credits	
	人 員 Number of taxpayers	金 額 Amount of credit	人 員 Number of taxpayers	金 額 Amount of credit	人 員 Number of taxpayers	金 額 Amount of credit	人 員 Number of taxpayers	金 額 Amount of credit
(合計所得階級別) By total income range	人 Person	百万円 Million yen	人 Person	百万円 Million yen	人 Person	百万円 Million yen	実人 Actual	百万円 Million yen
70万円以下 Less than 0.7 million yen	755	5	362	6	732	8	1,791	24
100万円 " 1	1,413	8	234	4	1,558	10	3,166	22
150万円 " 1.5	4,965	29	1,755	32	4,495	34	11,098	95
200万円 " 2	8,139	65	5,012	122	6,378	61	19,292	248
250万円 " 2.5	9,613	83	8,338	281	6,993	82	24,577	446
300万円 " 3	9,752	106	11,471	518	6,844	95	27,509	719
400万円 " 4	18,788	223	31,630	2,125	11,766	205	60,750	2,553
500万円 " 5	16,619	265	37,166	3,509	10,443	240	62,350	4,014
600万円 " 6	13,660	297	35,160	4,132	9,219	260	55,869	4,690
700万円 " 7	11,337	299	29,480	3,948	8,494	303	47,075	4,550
800万円 " 8	9,211	291	22,654	3,235	7,157	289	36,909	3,815
1,000万円 " 10	13,909	552	30,303	4,656	11,527	540	52,255	5,748
1,200万円 " 12	10,221	545	20,941	3,488	8,851	486	37,146	4,519
1,500万円 " 15	12,958	795	23,276	4,244	10,408	705	42,702	5,744
2,000万円 " 20	15,148	1,167	25,088	4,809	12,119	974	47,515	6,950
3,000万円 " 30	16,205	2,137	18,505	3,669	6,454	1,004	37,833	6,810
5,000万円 " 50	13,295	3,026	-	-	4,167	1,219	16,704	4,245
1億円 " 100	7,943	3,537	-	-	2,540	1,458	9,903	4,995
2億円 " 200	2,710	2,714	-	-	965	1,936	3,436	4,650
5億円 " 500	1,175	2,847	-	-	455	2,336	1,487	5,184
10億円 " Less than 1 billion yen	321	1,522	-	-	112	825	402	2,347
20億円 " 2	149	1,225	-	-	53	1,028	175	2,253
50億円 " 5	92	1,104	-	-	34	792	108	1,896
100億円 " 10	28	743	-	-	7	30	29	773
100億円超 Over 10 billion yen	13	1,274	-	-	6	133	15	1,406
計 Total	198,419	24,863	301,375	38,779	131,777	15,054	600,096	78,695
(所得者別) By income earners								
事業所得者 Operating income earners	23,280	204	85,307	9,503	23,853	4,907	126,177	14,615
不動産所得者 Real estate income earners	36,388	1,014	18,976	2,370	22,672	824	75,218	4,208
給与所得者 Employment income earners	93,883	8,112	183,219	25,578	57,812	5,160	316,296	38,849
雑所得者 Miscellaneous income earners	19,391	372	6,066	352	17,004	459	41,203	1,183
他の区分に該当しない所得者 Income earners not otherwise classified	25,477	15,161	7,807	975	10,436	3,705	41,202	19,840

(注) 1 税額控除表の内訳は、主なものを掲げた。
2 「実人」は実人員を示す。

Note: 1 Major items are listed in "Table for tax credit".
2 "Actual" means actual number of taxpayers.

(5) 源泉徴収税額表

Table for amount of withholding income tax

区分 Type	合計 Total		給与所得に対する税額 Tax on employment income						給与所得以外の所得に対する税額 Tax on income other than employment income				
			年末調整された者 Taxpayers subject to year end adjustment		年末調整されない者 Taxpayers not subject to year end adjustment		合計 Total				うち公的年金等に対する税額 Tax on public pension, etc.		
	人員 Number of taxpayers	税額 Amount of tax	人員 Number of taxpayers	税額 Amount of tax	人員 Number of taxpayers	税額 Amount of tax	人員 Number of taxpayers	税額 Amount of tax	人員 Number of taxpayers	税額 Amount of tax	人員 Number of taxpayers	税額 Amount of tax	
(合計所得階級別)	By total income range	実人 Actual	百万円 Million yen	人 Person	百万円 Million yen	人 Person	百万円 Million yen	実人 Actual	百万円 Million yen	人 Person	百万円 Million yen	人 Person	百万円 Million yen
70万円以下	Less than 0.7 million yen	21,697	1,087	4,566	33	9,485	56	13,400	89	9,679	998	-	-
100万円 "	1	62,984	592	16,433	127	25,509	306	40,107	433	25,612	159	13,285	107
150万円 "	1.5	251,487	4,546	76,252	1,231	102,757	1,970	163,591	3,201	111,527	1,345	77,026	1,053
200万円 "	2	380,750	10,570	127,512	3,494	131,869	3,254	236,969	6,748	200,143	3,822	153,427	3,077
250万円 "	2.5	367,584	13,794	127,613	4,733	129,349	4,095	235,560	8,828	205,143	4,967	156,122	4,046
300万円 "	3	303,057	15,196	112,283	5,554	113,037	4,722	206,030	10,277	168,359	4,919	122,080	3,843
400万円 "	4	447,401	33,073	188,375	13,714	177,477	10,429	330,668	24,143	235,492	8,931	157,888	6,522
500万円 "	5	324,030	38,109	149,090	17,167	130,856	12,264	250,185	29,431	157,095	8,678	94,566	5,671
600万円 "	6	249,384	45,131	119,278	20,971	106,978	15,374	199,873	36,345	116,068	8,787	62,004	5,072
700万円 "	7	196,297	51,617	96,252	25,004	87,203	18,391	160,587	43,396	89,362	8,221	42,024	3,883
800万円 "	8	148,759	53,542	72,962	26,202	68,461	20,067	122,611	46,269	68,820	7,273	29,067	2,614
1,000万円 "	10	203,347	104,902	97,028	49,573	100,337	42,874	170,372	92,447	94,770	12,455	36,123	2,999
1,200万円 "	12	137,791	110,490	62,806	48,216	75,645	49,922	117,247	98,138	67,320	12,352	22,787	1,873
1,500万円 "	15	142,840	174,706	60,258	68,064	86,945	85,331	122,480	153,396	77,251	21,310	22,552	1,820
2,000万円 "	20	146,629	294,348	51,022	85,022	100,303	173,062	127,279	258,084	83,595	36,264	21,164	1,683
3,000万円 "	30	120,177	417,175	19,828	27,461	93,056	338,242	102,853	365,703	70,682	51,472	16,932	1,279
5,000万円 "	50	72,569	450,374	7,330	7,325	57,951	383,226	61,936	390,551	47,327	59,823	10,217	809
1億円 "	100	36,045	418,300	3,369	2,739	28,629	357,295	30,714	360,034	25,226	58,267	5,456	423
2億円 "	200	9,661	195,130	992	693	7,235	160,443	7,921	161,136	6,857	33,994	1,629	126
5億円 "	500	3,251	117,832	372	228	2,489	90,401	2,737	90,629	2,301	27,203	547	40
10億円 "	Less than 1 billion yen	775	46,539	107	80	610	32,325	677	32,406	584	14,134	124	9
20億円 "	2	293	27,861	32	19	238	18,678	259	18,697	214	9,164	50	37
50億円 "	5	164	13,740	27	26	135	7,125	149	7,152	133	6,588	16	1
100億円 "	10	37	8,753	5	5	30	1,518	32	1,523	34	7,231	5	0
100億円超	Over 10 billion yen	18	4,624	1	1	15	894	16	895	15	3,729	1	0
計	Total	3,627,027	2,652,031	1,393,793	407,683	1,636,599	1,832,265	2,704,253	2,239,948	1,863,609	412,083	1,045,092	46,986
(所得者別)	By income earners												
事業所得者	Operating income earners	256,343	192,768	5,092	688	103,148	13,369	107,500	14,056	191,814	178,711	18,546	768
不動産所得者	Real estate income earners	402,840	51,246	76,499	8,537	121,880	25,035	190,444	33,571	252,931	17,675	143,355	6,306
給与所得者	Employment income earners	2,152,562	2,175,868	1,227,165	387,708	1,235,007	1,712,246	2,151,672	2,099,954	693,310	75,914	271,012	11,973
雑所得者	Miscellaneous income earners	640,464	43,430	55,448	2,455	127,706	7,038	180,389	9,493	601,661	33,936	563,309	24,852
他の区分に該当しない所得者	Income earners not otherwise classified	174,818	188,720	29,589	8,296	48,858	74,577	74,248	82,873	123,893	105,847	48,870	3,087

(注) 「実人」は実人員を示す。

Note: "Actual" means actual number of taxpayers.

(6) 専従者表

Table for family employee

区分 Type		青色申告者 Persons who filed blue returns						専従者数 Number of family employees	専従者給与額 Amount of wages of family employees
		納税者数 Number of taxpayers	左のうち専従者のある者 Number of taxpayers who have family employees				計 Total		
			専従者1人の者 One family employee	専従者2人の者 Two family employees	専従者3人以上の者 Three or more family employees	人 Person			
(合計所得階級別)	By total income range	人 Person	人 Person	人 Person	人 Person	人 Person	人 Person	百万円 Million yen	
70万円以下	Less than 0.7 million yen	45,786	6,870	555	163	7,588	8,512	10,231	
100万円 "	1	85,991	18,336	1,352	253	19,941	21,858	24,814	
150万円 "	1.5	197,968	43,561	4,712	949	49,222	55,983	71,472	
200万円 "	2	220,181	47,317	6,037	1,655	55,009	64,647	89,884	
250万円 "	2.5	210,997	45,086	6,653	2,161	53,900	65,234	97,381	
300万円 "	3	188,780	40,559	6,464	2,261	49,284	60,657	95,202	
400万円 "	4	300,233	64,659	11,040	4,370	80,069	100,601	170,295	
500万円 "	5	220,617	46,452	8,475	3,738	58,665	75,291	139,237	
600万円 "	6	158,199	32,275	6,146	2,993	41,414	54,052	108,270	
700万円 "	7	116,462	22,704	4,142	2,217	29,063	38,046	82,438	
800万円 "	8	86,380	16,354	2,955	1,697	21,006	27,650	63,711	
1,000万円 "	10	116,818	21,613	3,484	2,057	27,154	35,220	88,495	
1,200万円 "	12	74,858	13,894	1,885	1,087	16,866	21,133	61,033	
1,500万円 "	15	71,957	13,890	1,639	893	16,422	20,054	64,357	
2,000万円 "	20	70,453	14,736	1,398	650	16,784	19,594	76,926	
3,000万円 "	30	63,511	14,406	1,189	471	16,066	18,289	86,951	
5,000万円 "	50	44,169	9,895	751	168	10,814	11,937	68,933	
1億円 "	100	23,345	5,052	295	69	5,416	5,862	39,139	
2億円 "	200	6,186	1,090	70	13	1,173	1,277	9,585	
5億円 "	500	1,874	251	14	3	268	288	1,547	
10億円 "	Less than 1 billion yen	356	25	3	-	28	31	138	
20億円 "	2	139	5	2	-	7	9	188	
50億円 "	5	59	2	-	-	2	2	37	
100億円 "	10	20	1	-	-	1	1	6	
100億円超	Over 10 billion yen	8	-	-	-	-	-	-	
計	Total	2,305,347	479,033	69,261	27,868	576,162	706,228	1,450,270	
(所得者別)	By income earners								
事業所得者	Operating income earners	934,316	353,546	61,284	25,853	440,683	558,365	1,203,687	
不動産所得者	Real estate income earners	681,729	81,492	4,933	1,297	87,722	95,494	171,738	
給与所得者	Employment income earners	478,013	18,460	1,394	270	20,124	22,103	29,944	
雑所得者	Miscellaneous income earners	130,334	14,552	578	106	15,236	16,057	18,355	
他の区分に該当しない所得者	Income earners not otherwise classified	80,955	10,983	1,072	342	12,397	14,209	26,547	

区 分 Type		青 色 申 告 者 以 外 の 者 Others						
		納税者数 Number of taxpayers	左のうち専従者のある者 Number of taxpayers who have family employees				専従者数 Number of family employees	専従者 控除額 Amount of wages of family employees
			専従者1人 の者 One family employee	専従者2人 の者 Two family employees	専従者3人 以上の者 Three or more family employees	計 Total		
(合計所得階級別)	By total income range	人 Person	人 Person	人 Person	人 Person	人 Person	人 Person	百万円 Million yen
70万円以下	Less than 0.7 million yen	137,796	4,292	68	5	4,365	4,443	2,695
100万円 "	1	208,161	10,318	159	18	10,495	10,702	7,787
150万円 "	1.5	503,584	18,719	424	58	19,201	19,755	14,878
200万円 "	2	554,017	17,978	580	134	18,692	19,568	14,771
250万円 "	2.5	465,697	15,142	610	113	15,865	16,717	12,706
300万円 "	3	346,794	11,843	631	137	12,611	13,541	10,302
400万円 "	4	446,012	15,853	1,023	234	17,110	18,636	14,115
500万円 "	5	273,690	9,160	670	173	10,003	11,045	8,367
600万円 "	6	190,275	4,974	449	114	5,537	6,238	4,624
700万円 "	7	141,506	3,025	282	95	3,402	3,904	2,870
800万円 "	8	102,473	1,799	158	61	2,018	2,305	1,725
1,000万円 "	10	134,551	1,917	199	63	2,179	2,518	1,880
1,200万円 "	12	89,391	916	79	28	1,023	1,163	867
1,500万円 "	15	93,947	719	55	18	792	883	671
2,000万円 "	20	96,198	591	31	7	629	674	510
3,000万円 "	30	73,207	357	28	6	391	432	321
5,000万円 "	50	38,895	189	18	4	211	238	173
1億円 "	100	18,090	82	2	2	86	92	70
2億円 "	200	4,982	23	-	1	24	26	21
5億円 "	500	1,824	2	-	-	2	2	2
10億円 "	Less than 1 billion yen	504	-	1	-	1	2	1
20億円 "	2	185	-	-	-	-	-	-
50億円 "	5	115	-	-	-	-	-	-
100億円 "	10	19	-	-	-	-	-	-
100億円超	Over 10 billion yen	10	-	-	-	-	-	-
計	Total	3,921,923	117,899	5,467	1,271	124,637	132,884	99,355
(所得者別)	By income earners							
事業所得者	Operating income earners	677,959	95,280	4,902	1,184	101,366	108,859	83,447
不動産所得者	Real estate income earners	389,673	9,176	320	47	9,543	9,967	7,167
給与所得者	Employment income earners	1,885,906	5,729	101	12	5,842	5,967	3,625
雑所得者	Miscellaneous income earners	711,218	6,215	80	13	6,308	6,417	3,958
他の区分に 該当しない 所得者	Income earners not otherwise classified	257,167	1,499	64	15	1,578	1,674	1,158

3 源泉所得税

統計表を見る方のために

1 利用上の注意

この章は、平成25年分の源泉所得税課税状況から成っている。課税状況は全数調査により調査、集計したものであり、巨視的な角度から源泉所得税の課税の全容を捉えたものである。

2 源泉徴収税率(復興特別所得税を含む)(平成25年分)

- (1) 利子所得(源泉分離) 15.315%
 (2) 配当所得

	平成18年5月～20年12月	平成21年1月～24年12月	平成25年1月～25年12月
上場株式の配当等(個人の大口株主を除く) 特定株式投資信託の収益の分配 公募証券投資信託(公社債投資信託及び特定株式投資信託を除く)の収益の分配 特定投資法人の投資口の配当等	総合課税	総合課税と申告分離課税の 選択適用	総合課税と申告分離課税の 選択適用
源泉徴収税率	7%(注1)		7.147%(注1)
確定申告不要制度	適用(上限なし)		
上記以外の配当等(未上場株式の配当等など)	総合課税		
源泉徴収税率	20%		20.42%
確定申告不要制度	1回に支払う金額が、10万円に配当計算期間の月数(最高12か月)を乗じてこれを12で除して計算した金額以下		
私募公社債等運用投資信託の収益の分配 特定目的信託(社債的受益権に限る)の収益の分配	源泉分離課税		
源泉徴収税率	15%(注2)		15.315%(注2)

(注1) 居住者の場合は他に住民税3%の特別徴収が必要

(注2) 居住者の場合は他に住民税5%の特別徴収が必要

- (3) 割引債の償還差益(源泉分離)18.378%(又は16.336%)
 (4) 源泉徴収選択口座内配当等7.147%
 (5) 特定口座内保管上場株式等の譲渡所得等7.147%
 (6) 給与所得 「給与所得の源泉徴収税額表」に定める額 (略)
 (7) 退職所得
 イ 「退職所得の受給に関する申告書」を提出した場合 「退職所得の源泉徴収税額の速算表」 (略)
 ロ 「退職所得の受給に関する申告書」を提出しなかった場合20.42%
 (8) 報酬・料金等
 イ 居住者に対して支払われるもの
 (イ) 原稿料等(所得税法第204条1項1号)
 弁護士、税理士等(同条1項2号)
 職業野球選手、騎手等(同条1項4号)
 芸能等についての出演、演出等(同条1項5号)
 契約金(同条1項7号)
 } 1回の支払金額100万円までの部分 10.21%
 " 100万円超の部分 20.42%
 (ロ) 司法書士、土地家屋調査士、海事代理士(同条1項2号) = 1回の支払金額1万円超の部分
 職業拳闘家(同条1項4号) = 1回の支払金額5万円超の部分
 外交員、集金人、電力量計の検針人(同条1項4号) = 月中の支払金額12万円超の部分
 パー、キャバレーのホステス等(同条1項6号、措置法第41条の20)
 = (5千円×計算期間の日数)を超える部分
 広告宣伝の賞金(同条1項8号) = 1回の支払金額50万円超の部分 } 10.21%
 (ハ) 診療報酬(同条1項3号) = 月分の支払金額20万円超の部分10.21%
 (ニ) 公的年金等(所得税法第203条の2) = ((公的年金等の支給額) - (控除額))
 A 「扶養親族等申告書」を提出した場合5.105%
 B 「扶養親族等申告書」を提出しなかった場合10.21%
 (ホ) 生命保険契約等に基づく年金(所得税法第207条)
 = (支払う年金の額 - その年金額に対応する保険料又は掛金の額) で25万円以上のもの10.21%
 ロ 内国法人に対して支払われるもの
 ・馬主に支払われる競馬の賞金(所得税法第174条第10号)
 = (賞金の額の20% + 60万円) を超える部分 10.21%

3 Withholding Income Tax

For the people who use the statistical tables

1 Notes on use

This section comprises statistics of taxation for withholding income tax for 2013. The statistics of taxation which was surveyed and computed based on the method of complete enumeration shows the whole picture of taxation for withholding income tax macroscopically.

2 Withholding income tax rate (special income tax for reconstruction is included) (for 2013)

(1) Interest income (separate taxation at source) : 15.315 %

(2) Dividend income

	May,2006 to December,2008	January , 2009 to December, 2012	January , 2013 to December, 2013
Dividend of listed stock type, etc. (An individual major shareholder is excluded.) Profit dividend accruing from investment trust ,Profit dividend accruing from investment trust (excluding bond investment trusts, publicly-offered bond investment trusts, etc.), Dividend of profit from investments of special securities investment firms	Taxation on aggregate income	Taxation on aggregate income or Separate taxation at source	
Withholding income tax rate	7% (Note 1)		7.147% (Note 1)
Final tax returns unnecessary system	Upper bound none		
Other dividend, etc. (Dividend of unlisted stock type, etc)	Taxation on aggregate income		
Withholding income tax rate	20%		20.42%
Final tax returns unnecessary system	The value of a single payment shall not exceed the value when multiplying 100,000 yen by the number of months in the dividend-computation period (maximum of 12 months), and then dividing that total by 12.		
Profit dividend accruing from private bond investment trust or special purpose trust	separate taxation at source		
Withholding income tax rate	15% (Note 2)		15.315% (Note 2)

Notes 1: Besides this, the special collection 3% of the residence tax is necessary.

2: Besides this, the special collection 5% of the residence tax is necessary.

(3) Profit from redemption of discount bond (separate taxation at source) : 18.378 % (or 16.336 %)

(4) Dividends, etc. in withholding selection account : 7.147%

(5) Capital gains of listed stocks held in a special account, etc. : 7.147%

(6) Employment income : Amount provided in "Tax withholding table for employment income": (omitted)

(7) Retirement income

(a) In the case of "return form for retirement income" being filed ... "Tax withholding table for retirement income": (omitted)

(b) In the case of "return form for retirement income" not being filed : 20.42 %

(8) Remuneration, fee , etc.

(a) Paid to residents

① Compensation for manuscripts, etc. (Income Tax Law Sec.204.1.1)

Lawyer, Certified Public Tax Accountant, etc. (Sec.204.1.2)

Professional baseball player, Jockey, etc. (Sec.204.1.4)

Performance, Direction and other activities in entertainment, etc. (Sec.204.1.5)

Contract money (Sec.204.1.7)

② Judicial scrivener, Land and house investigator, Marine procedure commission agent (Sec. 204. 1. 2)

= With respect to the amount of pay for one time, part of the amount which exceeds 10,000 yen

Professional boxer (Sec. 204.1.4)

= With respect to the amount of pay for one time, part of the amount which exceeds 50,000 yen

Sales agent, Money collector, Watt-hour meter reader (Sec. 204. 1. 4)

= With respect to the amount of pay for the month, part of the amount which exceeds 120,000 yen

Hostess of saloon, cabaret , etc. (Sec. 204. 1. 4, Special Taxation Measure Law Sec.41.20)

= Part of the amount which exceeds (5000 yen × days)

Prize money of advertisement (Sec.204 .1.8)

= With respect to the amount of pay for one time, part of the amount which exceeds 500,000 yen

③ Remuneration for medical treatment (Sec.204 .1. 3)

= Part of the amount of pay for the month which exceeds 200,000 yen : 10.21 %

④ Public pension , etc. (Sec.203. 2)

= (Amount of public pension , etc. – Amount of deduction)

(a) In the case of "return form for dependents" being filed : 5.105%

(b) In the case of "return form for dependents" not being filed : 10.21 %

⑤ Pension by life insurance contract , etc. (Sec.207)

Part of the amount (Annuity paid minus corresponding premium or installment) which exceeds 250,000 yen : 10.21 %

(b) Paid to Domestic corporation

• Prize money owner of a race horse received (Income Tax Law Sec.174 .10)

= Part of the amount which exceeds (Amount of prize money × 20 % + 600,000 yen) : 10.21 %

With respect to the amount of pay for one time,
Part of the amount which does not exceed
1 million yen : 10.21 %
Part of the amount which exceeds 1 million
yen : 20.42 %

10.21%

3-1 課税状況 Statistics of Taxation

(1) 課税状況

(単位：百万円)

Statistics of taxation

(In millions of yen)

区分 Type	源泉徴収税額 Amount of withholding income tax							
	利子所得等 Interest income, etc.	配当所得 Dividend income	特定口座内保管 上場株式等の 譲渡所得等 Capital gains, etc., from listed shares, etc., kept in special accounts	給与所得 Employment income	退職所得 Retirement income	報酬・料金等 所得 Remuneration, Fee, etc.	非居住者等 所得 Income of non residents, etc.	計 Total
平成20年分 2008	819,520	2,044,204	49,652	9,727,330	260,635	1,170,087	360,578	14,432,008
21 2009	661,963	1,584,196	50,449	8,626,931	261,987	1,149,864	257,249	12,592,639
22 2010	548,231	1,641,050	46,817	8,501,306	229,569	1,150,780	285,492	12,403,245
23 2011	467,925	1,670,059	38,895	9,006,411	228,655	1,151,126	284,675	12,847,745
24 2012	431,845	1,827,282	43,371	8,980,062	242,755	1,154,831	262,869	12,943,014
25 2013	439,088	2,576,926	516,579	9,352,973	234,564	1,173,663	332,231	14,626,023

調査対象等：各年分の源泉所得税(平成25年分は、復興特別所得税を含む。)について、その年の2月から翌年1月までに提出のあった徴収高計算書の税額及び
税務署長が行った納税告知に係る税額を示したものである。

Subject of survey, etc.: With respect to withholding income tax (special income tax for reconstruction is included in 2013) for each year, amount of tax based on accounting
statements of amount collected filed between February of the year and January of the following year, and amount of tax based on the notification of
tax payment which the District Director of the Tax Office made is shown.

(2) 加算税の状況

(単位：百万円)

Statistics of additional tax

(In millions of yen)

区分 Type	加算税額 Amount of additional tax						
	利子所得等 Interest income, etc.	配当所得 Dividend income	給与所得 Employment income	退職所得 Retirement income	報酬・料金等 所得 Remuneration, Fee, etc.	非居住者等所得 Income of non residents, etc.	計 Total
不納付加算税 Additional tax on non- payment	41	405	6,553	147	576	406	8,128
重加算税 Additional tax for fraud case	-	0	977	-	40	1	1,018
合計 Total	41	405	7,530	147	616	407	9,146

調査対象等：平成25年分の加算税の徴収決定額を示したものである。

Subject of survey, etc.: This table shows determined amount to be collected of additional tax 2013.

(3) 源泉徴収義務者数

(単位：件)

Number of withholding agents

(In numbers of cases)

区分 Type	源泉徴収義務者数 Number of withholding agents						
	利子所得等 Interest income, etc.	配当所得 Dividend income	特定口座内保管 上場株式等の 譲渡所得等 Capital gains, etc., from listed shares, etc., kept in special accounts	給与所得 Employment income	報酬・料金等 所得 Remuneration, Fee, etc.	非居住者等 所得 Income of non residents, etc.	
平成20年分 2008	49,701	130,365	7,338	3,745,714	2,989,766	24,027	
21 2009	46,439	126,822	7,527	3,681,794	2,930,253	23,303	
22 2010	43,838	125,724	10,527	3,620,660	2,884,102	23,381	
23 2011	41,337	126,520	10,842	3,584,212	2,848,648	24,486	
24 2012	40,531	128,993	10,877	3,561,317	2,826,861	28,050	
25 2013	40,220	131,453	10,870	3,542,779	2,819,056	30,980	
国税局別内訳 By Regional Taxation Bureau	札幌 Sapporo	1,550	5,235	243	152,768	101,479	653
	仙台 Sendai	2,981	8,680	1,046	219,585	159,181	634
	関東信越 Kanto Shinetsu	4,873	14,030	1,435	467,876	353,908	2,086
	東京 Tokyo	8,797	38,880	2,393	970,488	819,947	17,603
	金沢 Kanazawa	1,509	4,025	435	90,143	70,950	398
	名古屋 Nagoya	5,474	17,120	1,339	461,140	357,406	2,412
	大阪 Osaka	6,643	21,462	2,285	529,686	451,203	4,275
	広島 Hiroshima	2,725	7,503	693	188,891	157,431	1,085
	高松 Takamatsu	1,686	3,470	443	110,353	80,622	384
	福岡 Fukuoka	1,825	6,311	409	180,339	131,866	771
熊本 Kumamoto	1,766	3,921	122	147,321	114,983	419	
沖縄 Okinawa	391	816	27	24,189	20,080	260	
合計 Total	40,220	131,453	10,870	3,542,779	2,819,056	30,980	

資料：法人課税課調

調査時点：翌年6月30日現在

用語の説明：源泉徴収義務者とは、所得税を源泉徴収して国に納付する義務のある者をいう。

Source: Corporation Taxation Division

Time of survey: As of June 30 of the following year

Terminology: "Withholding agent" means a person and a corporation who has obligation to withhold and submit income tax to the government.

(4) 利子所得等の課税状況

Statistics of taxation on interest income, etc.

区 分 Type	課 税 分 Taxables		非 課 税 分	
	支払金額 Amount of payment	源泉徴収税額 Amount of withholding income tax and special income tax for reconstruction	障害者等非課税、財形 貯蓄非課税分支払金額 Amount of payment of non- taxable interest for aged taxpayers, etc., and non- taxable interest from savings for formation of employees' assets	
公債 Public bond	292,729	44,727	41,972	
社債 Corporate bond	662,986	100,718	1,979	
預貯金 銀行預金 Bank deposit	679,198	103,336	7,527	
	銀行以外の金融機関の預貯金利息 Deposit interest in a financial institution other than bank	322,173	48,880	7,686
	その他勤務先預金等の利子 Deposit interest in a work place	81,381	12,366	166
合同運用信託の収益の分配 Profit dividend of joint trust	12,561	1,914	2,948	
公社債投資信託の収益の分配等 Profit dividend of bond investment trusts, etc.	77,512	11,843	83	
小計 Subtotal	2,128,540	323,783	62,362	
定期積金の給付補てん金等 Compensation money for benefits of periodical deposit, etc.	207,276	31,693	-	
匿名組合契約等に基づく利益の分配、 生命保険等の差益 Profit dividend accruing from anonymous association contract, Margin profit of life insurance, etc.	534,901	83,440	2,509	
割引債の償還差益 Profit from redemption of discount bond	937	172	-	
計 Total	2,871,653	439,088	64,870	

調査対象等：この表は、平成25年2月から平成26年1月までに利子等の支払者から提出された「利子等の所得税徴収高計算書」等に基づいて作成した。

- (注) 1 「障害者等非課税・財形貯蓄非課税分」は、第10条（障害者等の少額預金の利子所得等の非課税）、租税特別措置法第4条（障害者等の少額公債の利子の非課税）、第4条の2（勤労者財産形成住宅貯蓄の利子所得等の非課税）及び第4条の3（勤労者財産形成年金貯蓄の利子所得等の非課税）に規定する非課税分である。
- 2 「その他の非課税分」は、所得税法第11条（公共法人等及び公益信託等に係る非課税）のほか、租税特別措置法第5条（納税準備預金の利子の非課税）及び第8条（金融機関等の受ける利子所得等に対する源泉徴収の不適用）等に規定する非課税分である。
- 3 「課税分」には、個人のほか、法人の受取分も含まれている。
- 4 「割引債の償還差益」の「支払金額」及び「源泉徴収税額」は、租税特別措置法第41条の12（償還差益等に係る分離課税等）に規定する課税分であり、個人のほか、法人の受取分も含まれている。

(5) 配当所得の課税状況

Statistics of taxation on dividends

区 分 Type	一 般 課 税 分 Ordinary taxables		非 課 税 分 Non-taxables
	支払金額 Amount of payments	源泉徴収税額 Amount of withholding income tax and special income tax for reconstruction	支払金額 Amount of payments
剰余金又は利益の配当、剰余金の分配、 基金利息の分配、特定投資法人の投資口 の配当等 Dividend of profit or interest, dividend of profit, dividend of basic interest, dividend of profit from investments of special investment firms	9,407,195	1,920,949	3,467,574
投資信託(公社債投資信託及び公募公社債 等運用投資信託を除く。)及び特定受益証 券発行信託の収益の分配等 Profit dividend accruing from investment trust (excluding bond investment trusts, publicly-offered bond investment trusts, etc.) or special purpose trust	2,425	371	551,301
源泉徴収選択口座内配当等 Dividends, etc. in withholding selection account	-	-	-
計 Total	9,409,619	1,921,320	4,018,875

調査対象等：この表は、平成25年2月から平成26年1月までに配当等の支払者から提出された「配当等の所得税徴収高計算書」及び「上場株式等の源泉徴収選択口座内調整所得金額及び源泉徴収選択口座内配当等の所得税徴収高計算書」等に基づいて作成した。

- (注) 1 「非課税分」は、所得税法第11条（公共法人等及び公益信託等に係る非課税）に規定する非課税分のほか、租税特別措置法第9条の3の2第1項に規定する上場株式等の配当等で国内における支払の取扱者を通じて支払われたものである。
- 2 「一般課税分」及び「特例税率適用分」には、個人のほか法人の受取分も含まれている。

(単位：百万円)
(In millions of yen)

Non-taxables	合 計 Total		区 分 Type	
その他非課税分 支払金額 Amount of payments of other non-taxables	支 払 金 額 Amount of payments	源泉徴収税額 Amount of withholding income tax and special income tax for reconstruction		
10,061,182	10,395,883	44,727	公 債	Public bond
2,581,135	3,246,101	100,718	社 債	Corporate bond
105,113	791,838	103,336	銀 行 預 金	Bank deposit
222,908	552,767	48,880	銀行以外の金融機関の預貯金利息	Deposit interest in a financial institution other than bank
225	81,772	12,366	その他勤務先預金等の利子	Deposit interest in a work place
7,167	22,676	1,914	合同運用信託の収益の分配	Profit dividend of joint trust
6,160	83,755	11,843	公社債投資信託の収益の分配等	Profit dividend of bond investment trusts, etc.
12,983,890	15,174,791	323,783	小 計	Subtotal
71,022	278,297	31,693	定期積金の給付補てん金等	Compensation money for benefits of periodical deposit, etc.
35,077	572,486	83,440	匿名組合契約等に基づく利益の分配、生命保険等の差益	Profit dividend accruing from anonymous association contract, Margin profit of life insurance, etc.
-	937	172	割引債の償還差益	Profit from redemption of discount bond
13,089,989	16,026,512	439,088	計	Total

Subject of survey, etc.: This table was made on the basis of "Accounting statement of amount of tax collected for interest income, etc." filed by payers of interest, etc. between February of 2013 and January of 2014.

- Note: 1 "Non-taxable interest for disabled taxpayers, etc. and non-taxable interest from savings for formation of employees' assets" includes non-taxables provided for by Sec. 10 "Non-taxable interest from disabled persons' small sum deposit, etc." of the Income Tax Law, and Sec. 4 "Non-taxable interest from disabled persons' small sum public bonds, etc.", Sec. 4.2 "Tax exemption of interest income for employees' asset formation savings earmarked for house acquisition", and Sec. 4.3 "Tax exemption of interest income for employees' asset formation savings earmarked for pensions" of the Special Taxation Measures Law.
- 2 "Other non-taxables" includes non-taxables provided by Sec. 11 "Tax exemption for non-taxable corporation and trust in public interest" in Income Tax Law and by Sec. 5 "Non-taxable interest from deposit for tax payment" and Sec. 8 "Non withholding on interest income received by financial institution" in Special Taxation Measures Law.
- 3 "Taxables" includes interest income received by enterprises as well as individuals.
- 4 "Amount of payment" and "Amount of withholding income tax" for "Profit from redemption of discount bond" are related to interest income received by enterprises and individuals, which is one of the taxables provided in Special Taxation Measures Law Sec. 41. 12 "Separate taxation on profit from redemption".

(単位：百万円)
(In millions of yen)

特例税率適用分 Application of specific tax rate		合 計 Total		区 分 Type	
支 払 金 額 Amount of payments	源泉徴収税額 Amount of withholding income tax and special income tax for reconstruction	支 払 金 額 Amount of payments	源泉徴収税額 Amount of withholding income tax and special income tax for reconstruction		
3,443,414	246,101	16,318,182	2,167,050	剰余金又は利益の配当、剰余金の分配、基金利息の分配、特定投資法人の投資口の配当等	Dividend of profit or interest, dividend of profit, dividend of basic interest, dividend of profit from investments of special investment firms
3,140,384	224,443	3,694,110	224,815	投資信託(公社債投資信託及び公募公社債等運用投資信託を除く。)及び特定受益証券発行信託の収益の分配等	Profit dividend accruing from investment trust (excluding bond investment trusts, publicly-offered bond investment trusts, etc.) or special purpose trust
2,589,368	185,061	2,589,368	185,061	源泉徴収選択口座内配当等	Dividends, etc. in withholding selection account
9,173,166	655,605	22,601,660	2,576,926	計	Total

Subject of survey, etc.: This table is prepared based on "accounting sheets of collected amount of income tax on dividends, etc." and "accounting sheets of collected amount of income tax on adjusted income from listed stocks, etc. in withholding selection account and on dividends, etc. in withholding selection account" submitted by payers of dividends, etc. during the period between February 2013 and January 2014.

- Note: 1 "Amount of non-taxables" includes non-taxables provided by Sec. 11 "Tax exemption for non-taxable corporation and trust in public interest" in Income Tax Law and dividends from listed shares, etc. which are paid through a person in charge of handling payment in Japan prescribed by paragraph (1) of Sec. 9-3-2 in Special Taxation Measures Law.
- 2 "Ordinary taxables" and "Application of specific tax rate" include income received by enterprises as well as by individuals.

(6) 特定口座内保管上場株式等の譲渡所得等の課税状況

(単位：百万円)
(In millions of yen)

Statistics of taxation on capital gains, etc., from listed shares, etc., kept in special accounts

区 分 Type	源泉徴収選択口座内調整所得金額等 Amount of adjustment income in withholding selection account, etc.	源泉徴収税額 Amount of withholding income tax and special income tax for reconstruction
源泉徴収選択口座内保管上場株式等の譲渡所得等 Capital gains, from transfer of listed stocks, etc. in withholding selection account	7,279,479	516,579

調査対象等：平成25年2月から平成26年1月までに上場株式等の譲渡の対価の支払者から提出された「上場株式等の源泉徴収選択口座内調整所得金額及び源泉徴収選択口座内配当等の所得税徴収高計算書」に基づいて作成した。

Subject of survey, etc.: Prepared based on "accounting sheets of collected amount of income tax on adjusted income from listed stocks, etc. in withholding selection account and on dividends, etc. in withholding selection account" submitted by payers of compensation for the transfer of listed stocks, during the period between February 2013 and January 2014.

(7) 給与所得、退職所得の課税状況

(単位：百万円)
(In millions of yen)

Statistics of taxation on employment income and retirement income, etc.

区 分 Type	官 公 庁 Public offices		そ の 他 Others		合 計 Total		
	支 払 金 額 Amount of paid	源泉徴収税額 Amount of withholding income tax and special income tax for reconstruction	支 払 金 額 Amount of paid	源泉徴収税額 Amount of withholding income tax and special income tax for reconstruction	支 払 金 額 Amount of paid	源泉徴収税額 Amount of withholding income tax and special income tax for reconstruction	
Employment income 給与所得 給与所得 計 Total	俸給、給料、賞与 Salary, Wages, Bonus	25,265,491	934,722	227,436,815	8,389,534	252,702,305	9,324,256
	日雇労働者の賃金 Wages of day laborers	55,792	1,243	1,575,122	27,474	1,630,915	28,717
		25,321,283	935,965	229,011,937	8,417,008	254,333,220	9,352,973
退職所得 Retirement income	2,536,644	34,466	6,857,789	200,098	9,394,433	234,564	
災害減免法により 徴収猶予したもの Deferment of collection deferred by Disaster Exemption Act	-	-	-	395	-	395	

調査対象等：1 平成25年分の給与所得、退職所得の源泉所得税について、平成26年4月30日までに提出された「法定調書合計表（給与所得の源泉徴収票、退職所得の源泉徴収票）」及び平成25年2月から平成26年1月までに提出された「給与所得・退職所得等の所得税徴収高計算書」に基づいて作成した。

2 この表中、官公庁には、政府機関、地方公共団体及びこれらの関係機関（所得税法別表第一に掲げる法人等のうち、公社、公団、公庫、事業団、日本政策金融公庫、国立大学法人等、国・地方公共団体が全額出資しているもの及び特定独立行政法人をいう。）が含まれている。

用語の説明：1 法定調書とは、所得税法の規定により税務署長に対して、その提出を義務付けられている書類をいい、原則として翌年1月31日までに提出することになっている。法定調書の種類は多数にのぼっており、例えば、①利子等の支払調書、②配当、剰余金の分配及び基金利息の支払調書、③報酬・料金・契約金及び賞金の支払調書、④給与所得の源泉徴収票、⑤非居住者に支払われる給与、給付及び役務の報酬の支払調書である。

2 徴収猶予とは、通常の法定納期限に徴収しないで一定の期間徴収手続を猶予することをいう。したがって、一定の期間、納期限を延長する、いわゆる延納制度とは異なるものである。

Subject of survey, etc.: 1 This table with respect to withholding income tax on employment income and retirement income for 2013 was made on the basis of "Information returns for total table" (records of withholding for employment income, and records of withholding for retirement income) submitted by April 30, 2014, and "Accounting statement of collection of income tax on employment income and retirement income" submitted between February 2013 and January 2014.

2 In this table, "Public Offices" includes government organizations, local authorities and relevant organizations (those organization stated in the following listed on the item 1; public corporations, public financial corporations, Japan Finance Corporation, national universities, specialized independent administrative institution, and other organizations which are capitalized by government or local authorities).

Terminology: 1 "Information returns" means returns which are stipulated to be submitted to a District Director of Tax Office by the provisions of Income Tax Law. In principle, they must be submitted by January 1 of the following year. There are various information returns, including ① payment record for interest, etc., ② payment record for payment of dividend or surplus and basic interest, ③ payment record for remuneration, fee, contract money, prize money ④ record of withholding for employment income, ⑤ payment record for salary, benefits, remuneration for services paid to non-residents.

2 "Deferment of collection" means to defer procedures of collection for a certain period without collecting tax within ordinary statutory due date. Therefore it differs from so called the system of postponement of tax payment which postpones the due date of tax payment for a certain period.

(8) 給与所得、退職所得の課税状況の累年比較

(単位：百万円)

Yearly comparison of statistics of taxation on employment income and retirement income, etc.

(In millions of yen)

区分 Type	給与所得 Employment income				退職所得 Retirement income	
	俸給・給料・賞与等 (官公庁) Salary, Wages, Bonus, etc.(public offices)		俸給・給料・賞与等 (その他) Salary, Wages, Bonus, etc. (others)		支払金額 Amount of paid	源泉徴収税額 Amount of withholding income tax and special income tax for reconstruction
	支払金額 Amount of paid	源泉徴収税額 Amount of withholding income tax and special income tax for	支払金額 Amount of paid	源泉徴収税額 Amount of withholding income tax and special income tax for		
平成20年分 2008	27,613,343	1,120,757	229,521,175	8,606,573	10,344,596	260,635
21 2009	26,728,610	1,013,768	218,380,316	7,613,163	11,002,172	261,987
22 2010	26,302,381	945,855	218,890,062	7,555,451	9,827,445	229,569
23 2011	26,640,523	1,011,066	219,965,118	7,995,344	9,688,026	228,655
24 2012	26,501,439	958,684	222,864,688	8,021,377	10,070,736	242,755
25 2013	25,321,283	935,965	229,011,937	8,417,008	9,394,433	234,564

(注) この表は、「(7) 給与所得、退職所得の課税状況」の累年比較を示したものである。

Note: This table shows yearly comparison of “(7) Statistics of taxation on employment income and retirement income, etc.”.

(9) 報酬・料金等の課税状況

(単位：百万円)

Statistics of taxation on remuneration/fee, etc.

(In millions of yen)

区分 Type		支払金額 Amount of paid	源泉徴収税額 Amount of withholding income tax and special income tax for reconstruction
法 第 204 条 該 当	原稿料、作曲料、放送謝金、講演料等の報酬又は料金 Manuscript fee and remuneration or fee for music composition, broadcasting, speech, etc.	943,695	117,867
	弁護士、税理士等の報酬又は料金 Remuneration or fee of lawyer, Certified Public Tax Accountant, etc.	2,071,375	243,436
	診療報酬 Remuneration for medical treatment	1,804,892	153,527
	職業野球の選手、騎手、外交員等の報酬又は料金 Remuneration or fee of professional baseball player, Jockey, sales agent, etc.	1,900,322	124,297
	芸能等についての出演、演出等の報酬又は料金 Remuneration or fee for performance, direction in entertainment, etc.	330,900	34,646
	バー、キャバレーのホステス等の報酬又は料金 Remuneration or fee of hostess of bar or cabaret, etc.	334,614	19,773
	契約金・賞金 Contract money, and prize money	116,718	7,993
	小計 Subtotal	7,502,517	701,539
	法第203条の2該当分 (公的年金等) Subject to Income Tax Law Sec.203.2 (Public pension, etc)	47,340,011	411,665
	法第207条該当分 (生命保険契約等に基づく年金) Subject to Income Tax Law Sec.207 (Pension based on life insurance contract)	4,110,715	58,226
法第174条該当分 (馬主が受ける競馬の賞金等) Subject to Income Tax Law Sec.174 (Prize of horse racing paid to horse owner, etc.)	38,629	2,232	
計 Total	58,991,872	1,173,663	
災害減税法により徴収猶予したもの Deferment of collection deferred by Disaster Exemption Act	-	57	

調査対象等：平成25年分の報酬・料金等の源泉所得税について、平成26年4月30日までに報酬・料金等の支払者から提供された「法定調書の合計表(報酬・料金・契約金及び賞金の支払調書)」及び平成25年2月から平成26年1月までに提出された「報酬・料金等の所得税徴収高計算書」等に基づいて作成した。

Subject of survey, etc.: The income tax withheld at source of the reward and the charge, etc. in 2013 was made based on “Income tax collection high statements of the reward and the charge, etc.” etc. submitted between “Total table of a legal record (record of payment of the reward, the charge, contract money, and the prize)” having been offered by those who paid about the reward and the charge, etc. by April 30, 2014 and February, 2013 and January, 2014.

(10) 非居住者等の課税状況

(単位：百万円)

statistics of taxation on non-residents, etc.

(In millions of yen)

区 分 Type	支 払 金 額 Amount of paid	源泉徴収税額 Amount of withholding income tax and special income tax for reconstruction
公 社 債 ・ 預 貯 金 の 利 子 等 Interest from bond and debenture or deposit, etc.	11,114	1,225
剰余金又は利益の配当、特定投資法人の投資口の配当等、投資信託(公社債投資信託及び公募公社債等運用投資信託を除く。)及び特定受益証券発行信託の収益の分配 Dividend of profit or interest, dividend of profit, dividend of basic interest, dividend of profit from investments of special securities investment firms, Profit dividend accruing from investment trust (excluding bond investment trusts, publicly-offered bond investment trusts, etc.) or special purpose trust	2,739,358	164,603
匿名組合契約に基づく利益の分配 Dividend of profit based on anonymous association contract	138,177	26,878
給 与 ・ 賞 与 等 Wages, bonus, etc.	189,286	23,176
退 職 所 得 Retirement income	26,608	4,811
役 務 の 報 酬 Remuneration for providing services	2,564	404
工業所有権その他の技術に関する権利等の使用料又はその譲渡による対価 Royalty or compensation for transfer of industrial rights or other rights for technology	397,867	39,538
著作権の使用料又はその譲渡による対価 Royalty or compensation for transfer of copyright	168,431	14,377
貸 付 金 の 利 子 Interest income from loan	156,041	16,981
不動産、採石権の貸付、租鉱権の設定又は航空機、船舶の貸付による所得 Income from rent of real estate or right of quarrying, mining lease, or lease of aircraft or ship	49,625	8,710
機 械 等 の 使 用 料 Real estate fee of machinery, etc.	-	-
土 地 等 の 譲 渡 に よ る 対 価 Compensation for transfer of land, etc.	106,079	10,833
人 的 役 務 提 供 事 業 の 対 価 Compensation for providing personal service	297,081	20,636
生 命 保 険 契 約 等 に 基 づ く 年 金 Pension based on life insurance contract	316	26
賞 金 Prize money	364	34
合 計 Total	4,282,911	332,231

調査対象等：平成25年分の非居住者等の源泉所得税について、平成25年2月から平成26年1月までに非居住者等の給与等の支払者から提出された「非居住者・外国法人の所得についての所得税徴収高計算書」に基づいて作成した。

Subject of survey, etc.: This table with respect to withholding income tax for non-residents was made on the basis of "Accounting statement of collection of income tax on payment records of salary, paid to non-residents" submitted between February 2013 and January 2014.

(11) 都道府県別の課税状況

(単位：百万円)

Breakdown of statistics of taxation by prefectures

(In millions of yen)

国税局・ 都道府県 Regional Taxation Bureau / Prefecture			源 泉 徴 収 税 額 Amount of withholding income tax and special income tax for reconstruction							
			区分 Type	利子所得等 Interest income, etc.	配当所得 Dividend income	特定口座内保管 上場株式等の 譲渡所得等 Capital gains, etc., from listed shares, etc., kept in special accounts	給与所得 Employment income	退職所得 Retirement income	報酬料金等 所得 Remuneration, Fee, etc.	非居住者等 所得 Income of non residents, etc.
札幌 Sapporo	北海道 Hokkaido		6,769	26,767	5,098	244,834	5,239	9,311	823	298,840
仙台 Sendai	青森 Aomori		1,025	3,625	849	44,646	1,039	1,509	32	52,724
	岩手 Iwate		1,027	3,621	906	44,715	1,166	1,715	67	53,218
	宮城 Miyagi		3,261	13,752	2,684	109,105	1,871	5,603	482	136,757
	秋田 Akita		870	2,219	769	33,878	682	1,094	62	39,573
	山形 Yamagata		1,168	7,133	1,082	42,485	808	1,640	150	54,466
	福島 Fukushima		1,894	9,465	2,252	81,871	2,075	2,485	510	100,552
	計 Total		9,244	39,814	8,542	356,700	7,641	14,046	1,303	437,290
関東信越 Kanto Shinetsu	茨城 Ibaraki		2,601	12,736	5,328	130,338	3,049	4,342	476	158,870
	栃木 Tochigi		1,651	13,207	4,194	103,213	1,654	3,746	836	128,501
	群馬 Gunma		2,315	9,889	4,003	99,228	1,807	3,851	791	121,884
	埼玉 Saitama		9,255	41,282	14,038	291,418	6,188	14,460	3,052	379,693
	新潟 Niigata		2,369	10,301	3,991	99,022	2,118	3,968	410	122,179
	長野 Nagano		2,651	8,982	3,176	98,637	2,888	4,666	593	121,592
	計 Total		20,842	96,396	34,730	821,857	17,705	35,033	6,157	1,032,720
東京 Tokyo	千葉 Chiba		6,261	35,356	13,954	235,822	5,768	11,189	2,268	310,620
	東京都 Tokyo		264,122	1,683,627	243,390	3,394,539	91,613	809,834	267,536	6,754,662
	神奈川 Kanagawa		16,901	73,701	23,563	491,372	10,305	27,460	9,571	652,873
	山梨 Yamanashi		731	4,932	1,488	37,824	657	1,917	940	48,490
	計 Total		288,015	1,797,616	282,396	4,159,559	108,343	850,401	280,315	7,766,644
金沢 Kanazawa	富山 Toyama		1,557	9,153	2,594	58,036	1,150	2,395	280	75,166
	石川 Ishikawa		2,440	14,752	2,782	56,579	1,193	2,710	188	80,645
	福井 Fukui		986	5,587	1,953	38,534	710	1,704	98	49,572
	計 Total		4,983	29,492	7,329	153,150	3,053	6,810	567	205,383
名古屋 Nagoya	岐阜 Gifu		3,209	10,127	4,640	99,805	2,480	5,736	343	126,340
	静岡 Shizuoka		5,362	26,157	10,278	210,030	4,441	10,096	1,952	268,316
	愛知 Aichi		15,572	110,090	35,045	627,221	11,911	27,258	11,235	838,332
	三重 Mie		2,900	9,569	5,076	85,324	1,801	3,547	221	108,438
	計 Total		27,042	155,943	55,037	1,022,381	20,634	46,637	13,752	1,341,426
大阪 Osaka	滋賀 Shiga		1,514	5,079	2,499	55,368	1,226	2,608	261	68,556
	京都 Kyoto		4,841	23,249	7,634	162,597	3,187	11,542	2,662	215,711
	大阪 Osaka		31,007	196,472	40,512	853,341	29,869	124,054	17,889	1,293,144
	兵庫 Hyogo		8,954	45,016	16,994	275,581	6,523	13,877	3,123	370,068
	奈良 Nara		2,403	4,666	4,766	46,062	1,466	2,244	138	61,745
	和歌山 Wakayama		1,768	5,092	2,794	37,965	1,107	2,047	133	50,906
	計 Total		50,487	279,574	75,200	1,430,913	43,378	156,372	24,206	2,060,131
広島 Hiroshima	鳥取 Tottori		680	1,393	971	20,019	487	854	35	24,439
	島根 Shimane		878	3,212	665	26,285	732	1,022	67	32,860
	岡山 Okayama		2,496	12,818	4,707	88,350	2,847	4,108	650	115,976
	広島 Hiroshima		5,538	21,804	7,506	163,672	3,800	7,387	1,060	210,766
	山口 Yamaguchi		2,424	20,485	2,882	62,942	1,393	2,387	857	93,368
	計 Total		12,016	59,711	16,730	361,267	9,259	15,757	2,669	477,409
高松 Takamatsu	徳島 Tokushima		1,552	4,515	4,877	33,829	880	1,355	66	47,075
	香川 Kagawa		1,715	6,185	3,083	51,252	1,467	2,618	109	66,430
	愛媛 Ehime		2,574	8,198	2,761	64,816	1,461	2,468	277	82,554
	高知 Kochi		843	2,109	1,167	29,447	533	1,345	26	35,471
	計 Total		6,684	21,007	11,888	179,344	4,342	7,785	478	231,529
福岡 Fukuoka	福岡 Fukuoka		6,504	36,019	10,461	263,631	6,359	16,088	1,032	340,093
	佐賀 Saga		553	2,523	794	30,116	830	1,578	80	36,474
	長崎 Nagasaki		983	7,217	1,936	51,669	1,172	1,897	79	64,953
	計 Total		8,040	45,759	13,191	345,416	8,360	19,563	1,191	441,520
熊本 Kumamoto	熊本 Kumamoto		1,326	11,499	2,061	71,383	1,538	3,026	171	91,002
	大分 Oita		802	3,531	1,217	46,090	981	1,793	43	54,458
	宮崎 Miyazaki		504	2,279	1,002	49,827	855	2,113	111	56,692
	鹿児島 Kagoshima		860	4,105	1,314	63,575	1,984	2,728	60	74,626
	計 Total		3,493	21,414	5,594	230,876	5,357	9,660	384	276,778
沖縄 Okinawa	沖縄 Okinawa		1,472	3,432	846	46,677	1,253	2,288	386	56,354
	全 国 計 Grand Total		439,088	2,576,926	516,579	9,352,973	234,564	1,173,663	332,231	14,626,023

(注) この表は、「(1)課税状況」を都道府県別に示したものである。

Note: This table shows “(1) Statistics of taxation” by prefectures.

3-2 民間給与実態統計調査結果（抜 粋）

Results of the Statistical Survey of Actual Status for Salary in the Private Sector (excerpt)

民間給与実態統計調査の説明

Explanation of the Statistical Survey of Actual Status for Salary in the Private Sector

- 1 この3-2における表は、平成25年分の民間給与所得者について、標本調査により調査したもののうち、主要な計数について取りまとめたものである。
 なお、この調査結果の詳細については、「平成25年分民間給与実態統計調査」（国税庁ホームページ「統計情報」）を参照されたい。
- 2 調査の対象は、平成25年12月31日現在の給与所得者（所得税の納税の有無を問わない。）であるが、次のものは調査対象から除外した。
 ① 日雇労働者 ② 公務員 ③ 公庫、事業団、公社、特定独立行政法人、特定地方独立行政法人の職員
 ④ すべての従事員が源泉所得税の納付税額がない事業所の従事員
- 3 標本給与所得者の抽出は、標本事業所の抽出及び標本給与所得者の抽出の2段階からなっている。

(1) 第1段階抽出

事業所を、事業所の従事員数によって層別し、それぞれの抽出率で標本事業所を抽出した。

なお、第1段階抽出は、国税庁長官官房企画課で行い、抽出された標本事業所には、国税局総務部企画課（沖縄国税事務所にあつては総務課。以下同じ。）から調査票を送付した。

(2) 第2段階抽出

標本事業所の給与台帳を基にして、一定の抽出率により標本給与所得者を抽出した。ただし、標本事業所において年間給与額が2,000万円を超える者は、全数を抽出した。

なお、第2段階抽出は、標本事業所が行った。

1 The tables in 3-2 show figures of key items according to sample survey for employment income earners for 2013.
 For further details of results of the survey, please refer to "Statistical Survey of Actual Status for Salary in the Private Sector for 2013" (National tax agency homepage "Statistics information").

2 Subjects of survey are employment income earners as of December 31, 2013 (regardless whether they have income tax to pay or not), but the following are excluded from the survey.

- ① Day laborers
- ② Civil servants
- ③ Employees of public financial corporation or public agency or public corporation or specified incorporated administrative agency or specified local incorporated administrative agency
- ④ Employees of business enterprise where no employee has amount of withholding income tax to pay.

3 Sampling of employment income earners consists of two stages; the first stage, sampling of business places, and the second stage, sampling of employment income earners.

(1) First stage

Business places were classified by the number of employees and then sample business places were picked out according to the sampling ratio of each class. The first stage sampling was made by the Commissioner's Secretariat Planning Division of the National Tax Agency. Schedules were sent to sample business places picked out from the Management and Co-ordination Department, Planning Division (General Affairs Division in the case of the Okinawa Regional Taxation Office, the same hereinafter) of the Regional Taxation Bureau.

(2) Second stage

Sample employment income earners were picked out by a certain sampling ratio based on salary records of sample business places. Provided, those whose annual wages and salaries exceed 20 million yen were all counted.
 The second stage samplings were made by sample business places.

(参考) 事業所の従事員数による層別、抽出率は、次のとおりである。

(Reference data) Sampling ratios of business places by the class of number of employees are as follows.

階層 Class	区分 Type	事業所の従事員数等の区分 Range of number of employees		全体としての事業所の抽出率 ①	事業所における給与所得者の抽出率 ②	全体としての給与所得者の抽出率 ①×②	標本事業所数	標本給与所得者数
		人 Person	人 Person	Sampling ratio of business places as a whole ①	Sampling ratio of employment income earners in each business place ②	Sampling ratio of employment income earners as a whole ①×②	Number of sample business places	Number of sample employment income earners
第1層	Class 1	1～ 9	1～ 9	1/400	1/ 1	1/400	4,941	17,280
第2層	Class 2	10～ 29	10～ 29	1/200	1/ 2	1/400	2,056	17,534
第3層	Class 3	30～ 99	30～ 99	1/ 60	1/ 5	1/300	2,356	25,078
第4層	Class 4	100～ 499	100～ 499	1/ 15	1/ 20	1/300	3,083	33,188
第5層	Class 5	500～ 999	500～ 999	1/ 3	1/ 50	1/150	1,806	29,116
第6層	Class 6	1,000～ 4,999	1,000～ 4,999	1/ 1	1/100	1/100	3,237	79,679
第7層	Class 7	5,000人以上	More than 5,000	1/ 1	1/200	1/200	499	45,613
第8層	Class 8	本 社	Headquarters	1/ 1	1/ 10	1/ 10	2,547	47,620
計	Total						20,525	295,108

(注) 「本社」とは、従事員500人未満で資本金10億円以上の株式会社の本社をいう。

Note: "Headquarters" means headquarters of joint stock company with employees less than 500, and capital of more than 1 billion yen.

(1) 源泉徴収義務者数、給与所得者数
Number of withholding agents and employment income earners(単位：人)
(In persons)

区 分 Type	源泉徴収義務者数 Withholding agents	給与所得者数 Number of employment income earners			
		1年を通じて勤務した 給与所得者 Employment income earners who worked through a year	1年未満勤続の 給与所得者 Employment income earners with seniority less than a year		
平成20年分	2008	3,762,521	45,872,872	8,876,869	
21	2009	3,696,908	45,056,480	8,757,364	
22	2010	3,595,133	45,519,825	8,755,281	
23	2011	3,476,056	45,657,213	8,758,177	
24	2012	3,502,334	45,556,011	8,738,260	
25	2013	3,491,277	46,454,211	8,696,359	
〈事業所規模別〉	By scale of business place				
10 人 未 満	Under 10 person	2,755,806	8,303,222	1,184,086	
10 人 以 上	More than 10 taxpayers	493,118	6,763,773	1,434,746	
30 人 以 上	30人以上	30	174,308	1,442,794	
	100人以上	100	57,962	1,690,786	
	500人以上	500	6,347	561,338	
	1,000人以上	1,000	3,237	1,160,322	
	5,000人以上	5,000	499	1,222,287	
計	Subtotal	242,353	31,387,216	6,077,527	
合 計	Total	3,491,277	46,454,211	8,696,359	
〈企業規模別〉	By scale of corporation				
個 人	Individual	1,009,356	2,604,811	633,587	
(資本階級別) 株式会社	2,000万円未満	Under 20 million	1,176,661	10,419,799	2,116,497
	2,000万円以上	More than 20 million	189,243	5,471,921	849,674
	5,000万円 "	50	78,028	4,357,696	740,627
	1 億円 "	100	33,578	5,446,672	942,484
	10 億円 "	1 billion	6,456	7,870,241	1,118,956
計	Subtotal	1,483,966	33,566,329	5,768,238	
その他の法人	Other corporation	997,955	10,283,071	2,294,534	
合 計	Total	3,491,277	46,454,211	8,696,359	
〈業種別〉	By type of business				
建 設 業	Construction	545,338	3,916,163	459,789	
製 造 業	Manufactureing	406,203	9,795,289	784,911	
卸 売 ・ 小 売 業	Wholesale and retail trade	588,788	8,278,293	1,596,078	
宿 泊 業、飲 食 サ ー ビ ス 業	Accommodations, Eating and Drinking Services	164,250	1,953,346	996,679	
金 融 ・ 保 険 業	Finance and Insurance	39,551	1,358,206	128,968	
不 動 産 業、物 品 賃 貸 業	Real Estate and Goods Rental and Leasing	327,446	1,148,925	150,585	
運 輸 業、郵 便 業	Transport and Postal activities	75,250	2,983,534	340,849	
電 気 ・ ガ ス ・ 熱 供 給 ・ 水 道 業	Electricity, Gas, Heat Supply and Water	4,409	208,736	12,746	
情 報 通 信 業	Information and Communications	59,342	1,546,451	174,517	
学 術 研 究、専 門 ・ 技 術 サ ー ビ ス、教 育、学 習 支 援 業	Scientific Research, Professional and Technical Service and Education, Learning Support	163,723	1,788,211	706,533	
医 療 ・ 福 祉	Medical, Health Care and Welfare	311,111	5,707,472	1,387,544	
複 合 サ ー ビ ス	Compound Services	15,958	666,831	97,057	
サ ー ビ ス 業	Service Industry	619,866	6,538,939	1,724,087	
農 林 水 産 ・ 鉱 業	Agriculture, Forestry, Fisheries and Mining	170,042	563,815	136,016	
合 計	Total	3,491,277	46,454,211	8,696,359	

(2) 給与額の累年比較（1年を通じて勤務した給与所得者）

Yearly comparison of amounts of salary (employment income earners who worked through a year)

区分 Type	性 Sex	平均年齢 Average age	平均 勤続年数 Average seniority	給料・手当 Salaries and allowances		賞与 Bonus		給与 Pay	
				総額 Total amount	平均 Average	総額 Total amount	平均 Average	総額 Total amount	平均 Average
				百万円 Million yen	千円 Thousand yen	百万円 Million yen	千円 Thousand yen	百万円 Million yen	千円 Thousand yen
平成15年分 2003	男 Male	43.6	13.4	127,799,141	4,559	24,766,493	883	152,565,634	5,442
	女 Female	43.4	9.5	39,139,149	2,354	6,559,126	394	45,698,275	2,748
	計 Total	43.5	12.0	166,938,291	3,738	31,325,619	701	198,263,909	4,439
16 2004	男 Male	43.6	13.2	124,772,049	4,534	24,104,703	876	148,876,751	5,409
	女 Female	43.3	9.3	40,028,329	2,354	6,505,967	383	46,534,296	2,736
	計 Total	43.5	11.7	164,800,377	3,701	30,610,669	687	195,411,047	4,388
17 2005	男 Male	43.9	13.2	125,507,039	4,524	23,854,938	860	149,361,976	5,384
	女 Female	43.7	9.4	40,484,438	2,354	6,431,437	374	46,915,874	2,728
	計 Total	43.8	11.8	165,991,476	3,694	30,286,375	674	196,277,851	4,368
18 2006	男 Male	44.3	13.0	124,085,550	4,520	23,794,615	867	147,880,165	5,387
	女 Female	44.0	9.4	40,785,866	2,345	6,349,272	365	47,135,138	2,710
	計 Total	44.2	11.6	164,871,415	3,676	30,143,887	672	195,015,303	4,349
19 2007	男 Male	44.2	13.1	126,116,975	4,534	24,723,155	889	150,840,130	5,422
	女 Female	43.9	9.3	41,260,111	2,344	6,489,324	369	47,749,434	2,712
	計 Total	44.1	11.6	167,377,085	3,685	31,212,479	687	198,589,564	4,372
20 2008	男 Male	44.5	12.9	124,895,387	4,490	23,238,674	835	148,134,060	5,325
	女 Female	44.3	9.4	42,530,486	2,356	6,402,475	355	48,932,961	2,710
	計 Total	44.4	11.5	167,425,873	3,650	29,641,150	646	197,067,022	4,296
21 2009	男 Male	44.5	12.9	116,475,931	4,283	19,394,331	713	135,870,261	4,997
	女 Female	44.3	9.0	41,105,796	2,301	5,898,453	330	47,004,250	2,631
	計 Total	44.4	11.4	157,581,727	3,497	25,292,784	561	182,874,511	4,059
22 2010	男 Male	44.6	13.0	118,274,097	4,335	20,171,657	739	138,445,753	5,074
	女 Female	44.9	9.5	42,823,240	2,349	6,276,523	344	49,099,763	2,693
	計 Total	44.7	11.6	161,097,337	3,539	26,448,180	581	187,545,516	4,120
23 2011	男 Male	44.6	13.0	116,929,533	4,282	20,660,631	757	137,590,165	5,038
	女 Female	44.8	9.5	42,736,708	2,329	6,419,042	350	49,155,750	2,679
	計 Total	44.7	11.6	159,666,241	3,497	27,079,673	593	186,745,914	4,090
24 2012	男 Male	44.9	13.3	116,340,177	4,267	20,520,160	753	136,860,337	5,020
	女 Female	45.0	9.7	42,649,592	2,331	6,340,889	347	48,990,481	2,678
	計 Total	44.9	11.9	158,989,769	3,490	26,861,049	590	185,850,818	4,080
25 2013	男 Male	45.1	13.3	119,252,917	4,331	21,530,131	782	140,783,048	5,113
	女 Female	45.3	9.7	44,586,075	2,357	6,780,718	358	51,366,794	2,715
	計 Total	45.2	11.8	163,838,992	3,527	28,310,850	609	192,149,841	4,136

(注) 「給与」とは、「給料・手当」＋「賞与」のことである。

Note: "Pay" means "Salary and allowances" plus "Bonus".

(3) 給与階級別の給与所得者数、給与額（1年を通じて勤務した給与所得者）

Breakdown of number of employment income earners and amount of salary by range of salary (employment income earners who worked through a year)

区分 Type	平均年齢 Average age	平均 勤続年数 Average seniority	給与所得者数 Number of employment income earners	給料・手当 Salaries and allowances		賞 与 Bonus		給 与 Pay		
				総額 Total amount	平均 Average	総額 Total amount	平均 Average	総額 Total amount	平均 Average	
	歳 Old	年 Year	人 Person	百万円 Million yen	千円 Thousand yen	百万円 Million yen	千円 Thousand yen	百万円 Million yen	千円 Thousand yen	
男 Male	100万円以下 Less than 1 million yen	47.3	7.9	884,096	670,295	758	13,147	15	683,442	773
	200万円 "	52.4	10.6	2,051,386	3,046,559	1,485	72,601	35	3,119,161	1,521
	300万円 "	45.7	9.4	3,702,960	8,930,754	2,412	521,304	141	9,452,058	2,553
	400万円 "	41.3	9.4	5,150,411	16,256,771	3,156	1,896,275	368	18,153,045	3,525
	500万円 "	41.6	11.6	4,717,490	18,159,082	3,849	2,975,791	631	21,134,873	4,480
	600万円 "	43.8	14.8	3,570,963	16,335,677	4,575	3,244,953	909	19,580,630	5,483
	700万円 "	45.4	17.4	2,324,158	12,155,561	5,230	2,868,191	1,234	15,023,752	6,464
	800万円 "	47.4	19.8	1,644,638	9,878,306	6,006	2,399,549	1,459	12,277,855	7,465
	900万円 "	48.2	20.7	1,102,877	7,441,185	6,747	1,899,950	1,723	9,341,135	8,470
	1,000万円 "	49.2	21.4	697,808	5,193,773	7,443	1,418,821	2,033	6,612,594	9,476
	1,500万円 "	51.0	21.4	1,243,481	11,648,607	9,368	2,998,248	2,411	14,646,855	11,779
	2,000万円 "	53.5	20.0	266,536	3,898,952	14,628	683,621	2,565	4,582,573	17,193
	2,500万円 "	58.4	20.9	74,685	1,572,132	21,050	189,971	2,544	1,762,103	23,594
2,500万円 超 Over 25 million yen	58.8	21.5	103,880	4,065,262	39,134	347,709	3,347	4,412,971	42,481	
計 Total	45.1	13.3	27,535,369	119,252,917	4,331	21,530,131	782	140,783,048	5,113	
女 Female	100万円以下 Less than 1 million yen	49.2	7.8	3,330,919	2,712,842	814	38,302	11	2,751,144	826
	200万円 "	48.6	9.0	4,932,521	6,872,968	1,393	231,071	47	7,104,039	1,440
	300万円 "	42.6	8.5	4,117,131	9,293,017	2,257	976,609	237	10,269,625	2,494
	400万円 "	40.0	9.2	2,943,392	8,524,990	2,896	1,670,534	568	10,195,525	3,464
	500万円 "	42.0	11.7	1,683,646	6,102,887	3,625	1,387,689	824	7,490,577	4,449
	600万円 "	44.2	14.3	901,606	3,955,827	4,388	966,565	1,072	4,922,392	5,460
	700万円 "	46.2	16.5	409,607	2,095,582	5,116	543,311	1,326	2,638,894	6,443
	800万円 "	48.4	18.4	233,867	1,383,045	5,914	361,480	1,546	1,744,526	7,459
	900万円 "	50.1	18.9	124,719	854,233	6,849	201,372	1,615	1,055,604	8,464
	1,000万円 "	50.7	18.5	71,643	557,187	7,777	121,737	1,699	678,924	9,476
	1,500万円 "	52.4	17.9	124,733	1,276,367	10,233	211,652	1,697	1,488,019	11,930
	2,000万円 "	53.0	17.3	25,480	399,423	15,676	39,905	1,566	439,328	17,242
	2,500万円 "	54.1	14.7	10,305	227,509	22,078	10,729	1,041	238,238	23,119
2,500万円 超 Over 25 million yen	56.1	16.2	9,273	330,197	35,608	19,762	2,131	349,959	37,740	
計 Total	45.3	9.7	18,918,842	44,586,075	2,357	6,780,718	358	51,366,794	2,715	
計 Total	100万円以下 Less than 1 million yen	48.8	7.8	4,215,015	3,383,137	803	51,449	12	3,434,586	815
	200万円 "	49.7	9.5	6,983,907	9,919,527	1,420	303,673	43	10,223,199	1,464
	300万円 "	44.0	8.9	7,820,091	18,223,770	2,330	1,497,913	192	19,721,683	2,522
	400万円 "	40.8	9.3	8,093,803	24,781,761	3,062	3,566,809	441	28,348,570	3,503
	500万円 "	41.7	11.6	6,401,136	24,261,970	3,790	4,363,480	682	28,625,450	4,472
	600万円 "	43.9	14.7	4,472,569	20,291,505	4,537	4,211,518	942	24,503,022	5,479
	700万円 "	45.5	17.3	2,733,765	14,251,143	5,213	3,411,503	1,248	17,662,646	6,461
	800万円 "	47.5	19.6	1,878,505	11,261,352	5,995	2,761,029	1,470	14,022,381	7,465
	900万円 "	48.4	20.5	1,227,596	8,295,417	6,757	2,101,322	1,712	10,396,739	8,469
	1,000万円 "	49.3	21.1	769,451	5,750,961	7,474	1,540,558	2,002	7,291,518	9,476
	1,500万円 "	51.1	21.1	1,368,214	12,924,974	9,447	3,209,900	2,346	16,134,874	11,793
	2,000万円 "	53.5	19.7	292,016	4,298,376	14,720	723,526	2,478	5,021,901	17,197
	2,500万円 "	57.9	20.1	84,990	1,799,641	21,175	200,700	2,361	2,000,341	23,536
2,500万円 超 Over 25 million yen	58.6	21.0	113,153	4,395,459	38,845	367,471	3,248	4,762,930	42,093	
計 Total	45.2	11.8	46,454,211	163,838,992	3,527	28,310,850	609	192,149,841	4,136	

(4) 国税局別の給与所得者数、給与額（1年を通じて勤務した給与所得者）

Breakdown of number of employment income earners and amount of pay by Regional Taxation Bureaus (employment income earners who worked through a year)

区分 Type	平均年齢 Average age	平均勤続 年数 Average seniority	給与所得者 数 Number of employment income earners	給料・手当 Salaries and allowances		賞与 Bonus		給与 Pay		
				総額 Total amount	平均 Average	総額 Total amount	平均 Average	総額 Total amount	平均 Average	
	歳 Old	年 Year	人 Person	百万円 Million yen	千円 Thousand yen	百万円 Million yen	千円 Thousand yen	百万円 Million yen	千円 Thousand yen	
男 Male	札幌 Sapporo	45.9	12.8	899,530	3,237,663	3,599	470,229	523	3,707,892	4,122
	仙台 Sendai	45.8	13.5	1,486,727	5,288,164	3,557	720,020	484	6,008,183	4,041
	関東信越 Kanto Shinetsu	45.7	13.8	3,016,568	12,090,777	4,008	1,792,511	594	13,883,288	4,602
	東京 Tokyo	44.6	13.1	9,346,944	45,984,234	4,920	9,400,904	1,006	55,385,139	5,925
	金沢 Kanazawa	45.5	14.0	636,896	2,547,469	4,000	435,124	683	2,982,593	4,683
	名古屋 Nagoya	44.9	13.6	3,351,917	14,282,542	4,261	2,694,698	804	16,977,240	5,065
	大阪 Osaka	45.1	13.2	4,494,558	19,574,658	4,355	3,478,103	774	23,052,761	5,129
	広島 Hiroshima	45.3	13.5	1,342,112	5,319,826	3,964	919,635	685	6,239,461	4,649
	高松 Takamatsu	46.5	13.6	669,945	2,586,327	3,861	369,160	551	2,955,486	4,412
	福岡 Fukuoka	45.7	12.1	1,213,079	4,478,936	3,692	694,106	572	5,173,043	4,264
	熊本 Kumamoto	45.4	12.9	911,887	3,276,601	3,593	475,887	522	3,752,488	4,115
	沖縄 Okinawa	44.7	12.2	165,206	585,719	3,545	79,754	483	665,473	4,028
全国 Total	45.1	13.3	27,535,369	119,252,917	4,331	21,530,131	782	140,783,048	5,113	
女 Female	札幌 Sapporo	46.5	9.8	657,345	1,362,097	2,072	197,595	301	1,559,692	2,373
	仙台 Sendai	46.1	10.8	1,132,133	2,407,835	2,127	336,157	297	2,743,991	2,424
	関東信越 Kanto Shinetsu	46.5	10.8	2,159,471	4,839,859	2,241	661,393	306	5,501,252	2,547
	東京 Tokyo	44.4	9.1	5,791,922	15,417,184	2,662	2,533,289	437	17,950,473	3,099
	金沢 Kanazawa	46.2	10.7	422,434	976,663	2,312	159,306	377	1,135,970	2,689
	名古屋 Nagoya	45.6	9.9	2,123,652	4,641,651	2,186	672,902	317	5,314,552	2,503
	大阪 Osaka	45.1	9.0	3,170,701	7,457,202	2,352	1,096,788	346	8,553,990	2,698
	広島 Hiroshima	45.1	9.8	985,861	2,210,663	2,242	325,750	330	2,536,412	2,573
	高松 Takamatsu	45.9	10.0	565,690	1,202,928	2,126	167,981	297	1,370,909	2,423
	福岡 Fukuoka	45.0	9.4	1,029,028	2,214,353	2,152	348,849	339	2,563,202	2,491
	熊本 Kumamoto	46.1	10.3	738,654	1,569,812	2,125	238,585	323	1,808,397	2,448
	沖縄 Okinawa	43.6	8.5	141,951	285,830	2,014	42,123	297	327,953	2,310
全国 Total	45.3	9.7	18,918,842	44,586,075	2,357	6,780,718	358	51,366,794	2,715	
計 Total	札幌 Sapporo	46.1	11.6	1,556,875	4,599,760	2,954	667,824	429	5,267,584	3,383
	仙台 Sendai	45.9	12.3	2,618,860	7,695,999	2,939	1,056,176	403	8,752,175	3,342
	関東信越 Kanto Shinetsu	46.0	12.6	5,176,039	16,930,636	3,271	2,453,904	474	19,384,540	3,745
	東京 Tokyo	44.5	11.6	15,138,866	61,401,418	4,056	11,934,194	788	73,335,612	4,844
	金沢 Kanazawa	45.8	12.7	1,059,330	3,524,133	3,327	594,430	561	4,118,563	3,888
	名古屋 Nagoya	45.2	12.2	5,475,569	18,924,193	3,456	3,367,600	615	22,291,792	4,071
	大阪 Osaka	45.1	11.5	7,665,259	27,031,860	3,527	4,574,891	597	31,606,751	4,123
	広島 Hiroshima	45.2	11.9	2,327,973	7,530,488	3,235	1,245,385	535	8,775,873	3,770
	高松 Takamatsu	46.2	11.9	1,235,635	3,789,254	3,067	537,141	435	4,326,395	3,501
	福岡 Fukuoka	45.4	10.9	2,242,107	6,693,290	2,985	1,042,955	465	7,736,245	3,450
	熊本 Kumamoto	45.7	11.7	1,650,541	4,846,413	2,936	714,472	433	5,560,885	3,369
	沖縄 Okinawa	44.2	10.5	307,157	871,549	2,837	121,877	397	993,427	3,234
全国 Total	45.2	11.8	46,454,211	163,838,992	3,527	28,310,850	609	192,149,841	4,136	

(5) 給与所得者数、給与総額及び税額の累年比較（1年を通じて勤務した給与所得者）

Yearly comparison of number of employment income earners, total amount of pay and amount of tax (employment income earners who worked through a year)

区分 Type	給与所得者数		納税者割合 Percentage of taxpayers (b)/(a)	給与総額		税額 Amount of tax (e)	税額割合 Percentage of amount of tax	
	Number of employment income earners (a)	内 納税者 Taxpayers (b)		Total amount of pay (c)	内 納税者 Taxpayers (d)		(e)/(c)	(e)/(d)
	千人 Thousand	千人 Thousand	%	億円 100 million yen	億円 100 million yen	億円 100 million yen	%	%
平成15年分 2003	44,661	37,667	84.3	1,982,639	1,843,796	84,649	4.27	4.59
16 2004	44,530	38,078	85.5	1,954,110	1,838,527	87,988	4.50	4.79
17 2005	44,936	38,525	85.7	1,962,779	1,847,845	89,630	4.57	4.85
18 2006	44,845	38,288	85.4	1,950,153	1,833,281	98,925	5.07	5.40
19 2007	45,425	38,806	85.4	1,985,896	1,868,224	87,575	4.41	4.69
20 2008	45,873	38,365	83.6	1,970,670	1,814,087	85,551	4.34	4.72
21 2009	45,056	36,829	81.7	1,828,745	1,654,595	71,240	3.90	4.31
22 2010	45,520	37,547	82.5	1,875,455	1,699,764	72,473	3.86	4.26
23 2011	45,657	38,533	84.4	1,867,459	1,729,218	75,529	4.04	4.37
24 2012	45,556	38,375	84.2	1,858,508	1,721,294	72,977	3.93	4.24
25 2013	46,454	38,969	83.9	1,921,498	1,787,114	82,907	4.31	4.64

(注) 平成25年分の「税額」には、復興特別所得税を含む。

Note: "Amount of tax in 2013" includes special income tax for reconstruction.

(6) 給与階級別の給与所得者数、給与総額及び税額（1年を通じて勤務した給与所得者）

Breakdown of number of employment income earners, total amount of pay and amount of tax by range of salary (employment income earners who worked through a year)

区 分 Type		給 与 所 得 者 数 Numbers of employment income earners				給 与 総 額 Total amounts of pay				税 額 Amount of tax	
		内 納 税 者 Taxpayers		内 納 税 者 Taxpayers		内 納 税 者 Taxpayers		内 納 税 者 Taxpayers		内 納 税 者 Taxpayers	
(給与階級)	Salary range	千人 Thousand	%	千人 Thousand	%	億円 100 million yen	%	億円 100 million yen	%	億円 100 million yen	%
100万円以下	Less than 1 million yen	4,215	9.1	505	1.3	34,346	1.8	3,900	0.2	83	0.1
100万円超 200万円以下	Over 1 million yen Less than 2 million yen	6,984	15.0	5,138	13.2	102,232	5.3	79,100	4.4	1,011	1.2
200万円超 300万円以下	Over 2 million yen Less than 3 million yen	7,820	16.8	7,345	18.8	197,217	10.3	185,448	10.4	3,209	3.9
300万円超 400万円以下	Over 3 million yen Less than 4 million yen	8,094	17.4	7,672	19.7	283,486	14.8	268,564	15.0	5,157	6.2
400万円超 500万円以下	Over 4 million yen Less than 5 million yen	6,401	13.8	5,921	15.2	286,255	14.9	264,718	14.8	5,784	7.0
500万円超 600万円以下	Over 5 million yen Less than 6 million yen	4,473	9.6	4,127	10.6	245,030	12.8	226,181	12.7	6,108	7.4
600万円超 700万円以下	Over 6 million yen Less than 7 million yen	2,734	5.9	2,573	6.6	176,626	9.2	166,345	9.3	5,158	6.2
700万円超 800万円以下	Over 7 million yen Less than 8 million yen	1,879	4.0	1,839	4.7	140,224	7.3	137,329	7.7	5,661	6.8
800万円超 900万円以下	Over 8 million yen Less than 9 million yen	1,228	2.6	1,222	3.1	103,967	5.4	103,522	5.8	5,466	6.6
900万円超 1,000万円以下	Over 9 million yen Less than 10 million yen	769	1.7	769	2.0	72,915	3.8	72,849	4.1	4,680	5.6
1,000万円超 1,500万円以下	Over 10 million yen Less than 15 million yen	1,368	2.9	1,368	3.5	161,349	8.4	161,305	9.0	14,768	17.8
1,500万円超 2,000万円以下	Over 15 million yen Less than 20 million yen	292	0.6	292	0.7	50,219	2.6	50,219	2.8	7,900	9.5
2,000万円超 2,500万円以下	Over 20 million yen Less than 25 million yen	85	0.2	85	0.2	20,003	1.0	20,003	1.1	3,993	4.8
2,500万円超	Over 25 million yen	113	0.2	113	0.3	47,629	2.5	47,629	2.7	13,927	16.8
合 計	Total	46,454	100.0	38,969	100.0	1,921,498	100.0	1,787,114	100.0	82,907	100.0

(注) 「税額」には、復興特別所得税を含む。

Note: "Amount of tax" includes special income tax for reconstruction.

4 法人税

統計表を見る方のために

1 利用上の注意

この章は、平成25年4月1日から平成26年3月31日までの間に終了した事業年度分についての法人税課税状況、法人数から成っており、全数調査により調査集計した。「4-1 課税状況」は、課税対象となる法人について示しており、「4-2 法人数」はその内、内国普通法人（連結法人を除く。）を業種別、資本金階級等に示したものである。

なお、「4-1 課税状況」及び「4-3 会社標本調査（抜粋）」で示している税額に関する項目に復興特別法人税は含まない。

会社標本調査は、内国普通法人のうち活動中の会社等（株式会社、合名会社、合資会社、合同会社、協業組合、特定目的会社、相互会社等）、企業組合、医療法人の法人数及び連結法人の法人数、営業収入金額、剰余金処分の内容、交際費等の項目について、標本調査の方法で調査、集計したものである。

以上の関係を図示すれば次のとおりである。

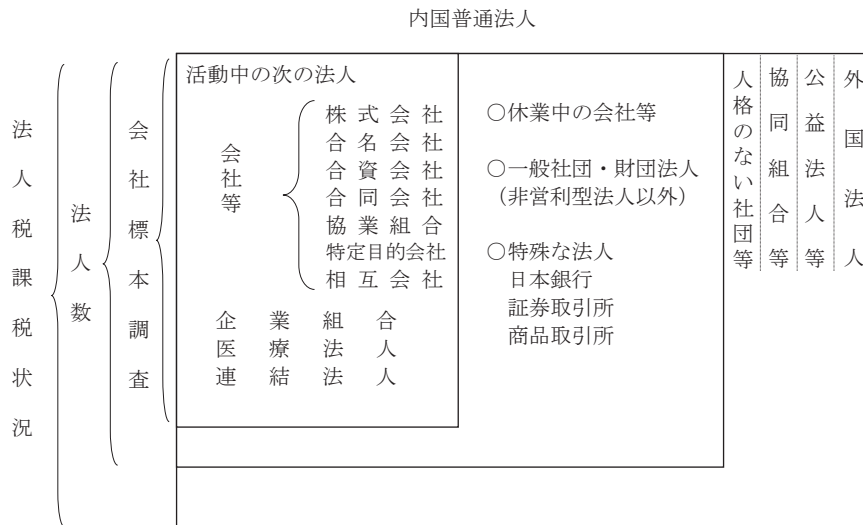

2 用語の説明

(1) 法人の種類及び課税の範囲

- イ 内国法人……国内に本店又は主たる事務所を有する法人をいう。
 - 公共法人……………法人税法別表第一に該当する法人＝法人税の納税義務を有しない。（例、地方公共団体、地方道路公社、日本放送協会）
 - 公益法人等……………法人税法別表第二に該当する法人＝収益事業から生じた所得についてのみ課税される。（例、公益財団法人、公益社団法人、非営利型法人に該当する一般財団法人又は一般社団法人、社会福祉法人、宗教法人、学校法人）
※特定非営利活動法人など、公益法人等とみなす法人を含む。
 - 協同組合等……………法人税法別表第三に該当する法人＝課税の範囲について特例はないが、普通法人に比べ適用される税率が低い。（例、農業協同組合、漁業協同組合、労働金庫、信用金庫、森林組合）
 - 人格のない社団等……………法人でない社団又は財団で代表者又は管理人の定めがあるもの＝収益事業から生じた所得についてのみ課税される。
 - 普通法人……………上記以外の法人＝課税の範囲について特例はない。

ロ 外国法人……………内国法人以外の法人＝日本国内に源泉のある所得について課税される。

ハ 連結法人……………連結親法人又は当該連結親法人との間に連結完全支配関係がある連結子法人をいう。

(2) 事業年度……………通常、法人の決算期間のことをいう。年1回決算（決算期間12か月）の法人、年2回決算（決算期間6か月）の法人などがある。

(3) 資本金の額……………事業年度末の払込済資本金額又は出資金額である。

3 法人税の税率

(1) 各事業年度の所得及び清算所得に対する税率

区分	各事業年度の所得に対する税率								区分	清算所得に対する税率		
	普通法人		協同組合等		公益法人等					普通法人	協同組合等	
	基本税率	中小法人の軽減税率	年800万円超の金額	年800万円以下の金額	一般社団法人等		左記以外の公益法人等					
		年800万円超の金額	年800万円以下の金額	年800万円超の金額	年800万円以下の金額	年800万円超の金額	年800万円以下の金額					
平成11年4月1日以後開始の事業年度	30%	22%	22% (26%)		22%			22%		平成11年4月1日以後に解散又は平成11年4月1日から平成13年3月31日までの間に合併をした場合	27.1%	20.5%
平成20年12月1日以後終了の事業年度	30%	22%	22% (26%)		30%	22%		22%				
平成21年4月1日から平成24年3月31日までの間に終了する事業年度	30%	18%	22% (26%)	18%	30%	18%	22%	18%		平成22年10月1日以後に解散をした場合	廃止 (通常所得課税)	
平成24年4月1日から平成27年3月31日までの間に開始する事業年度	25.5%	15%	19% (22%)	15%	25.5%	15%	19%	15%				

- (注) 1 各事業年度の所得に対する税率のうち、普通法人に対する中小法人の軽減税率は、資本金1億円以下の法人又は資本を有しない法人の所得金額のうち、年800万円以下の金額について適用される。
ただし、平成22年4月1日以後開始する事業年度において、資本金5億円以上の大法人等との間に、その大法人等による完全支配関係がある普通法人(内国法人に限る。)については、この軽減税率は適用されない。
また、平成23年4月1日以後開始する事業年度(平成23年6月30日前に終了する事業年度を除く。)においては、完全支配関係がある複数の大法人等に発行済株式等の全部を保有されている普通法人についても、この軽減税率は適用されない。
- 2 協同組合等の()書きの税率は、特定の協同組合等の所得のうち10億円を超える分のものである。
- 3 一般社団法人等とは、公益社団法人及び公益財団法人並びに非営利型法人をいう。

(2) 退職年金等積立金に対する税率

退職年金等積立金の額の 1%

(注) 平成11年4月1日から平成26年3月31日までの間に開始する各事業年度の退職年金等積立金については、法人税は課されない。

(3) 特定信託の各計算期間の所得に対する税率

特定信託の各計算期間の所得額の 30%

(注) 特定信託の各計算期間の所得に対する税率は、平成19年9月30日前に効力を生じた信託について適用される。

(4) 同族会社及び同族特定信託の留保金に対する特別税率

イ 留保金額

区分	同族会社	同族特定信託
	各事業年度の留保所得金額から次のうち最も多い金額を控除した金額	各計算期間の留保所得金額から次のうちいずれか多い金額を控除した金額
平成18年4月1日前開始事業年度(計算期間)	①所得等の金額の35%相当額 ②年1,500万円 ③資本金の25%相当額からその事業年度末の利益積立金額を控除した金額	①所得等の金額の35%相当額 ②年1,500万円
平成18年4月1日以後開始事業年度(計算期間)	①所得等の金額の40%(50%(※))相当額 ②年2,000万円 ③資本金の25%相当額からその事業年度末の利益積立金額を控除した金額 ④自己資本比率が30%に満たない場合の満たない部分の金額(※)	①所得等の金額の40%相当額 ②年2,000万円
平成19年4月1日以後開始事業年度(計算期間)	①所得等の金額の40%相当額 ②年2,000万円 ③資本金の25%相当額からその事業年度末の利益積立金額を控除した金額	同上

- (注) 1 この特別税率の適用について、平成18年4月1日以後開始する事業年度における対象会社(特定同族会社)の判定は、1株主グループにより行われる(同族特定信託の判定も同様)。
- 2 同族会社の(※)は、資本金1億円以下の同族会社について適用される。
- 3 平成19年4月1日以後開始する事業年度において、特定同族会社のうち、資本金1億円以下の被支配会社については、この特別税率は適用されない。
ただし、平成22年4月1日以後開始する事業年度においては、資本金1億円以下の被支配会社であっても、資本金5億円以上の大法人等との間に、その大法人等による完全支配関係がある被支配会社については、この特別税率が適用される。
また、平成23年4月1日以後開始する事業年度(平成23年6月30日前に終了する事業年度を除く。)においては、完全支配関係がある複数の大法人等に発行済株式等の全部を保有されている被支配会社についても、この特別税率が適用される。
- 4 同族特定信託の留保金に対する特別税率は、平成19年9月30日前に効力を生じた信託について適用される。
- 5 清算中の被支配会社については、この特別税率は適用されない。

ロ 留保金額に対する税率

年 3,000万円以下の金額の 10%
年 3,000万円を超え、年1億円以下の金額の 15%
年 1億円を超える金額の 20%

(注) 平成14年4月1日から平成15年3月31日までの間に開始する事業年度における同族会社の留保金に対する税額は、上記の税率により計算した税額の合計額の95%相当額となる。

4 法人税

(5) 各連結事業年度の連結所得に対する税率

区 分	各連結事業年度の連結所得に対する税率			
	連結親法人			
	普通法人		協同組合等	
	基本税率	中小法人の 軽減税率	年800万円 超の金額	年800万円 以下の金額
平成14年4月1日以後 開始の連結事業年度	30% (32%)	22% (24%)	23% (25%)	
平成21年4月1日から 平成24年3月31日までの 間に終了する連結事 業年度	30%	18%	23%	19%
平成24年4月1日から 平成27年3月31日までの 間に開始する連結事 業年度	25.5%	15%	20%	16%

- (注) 1 各連結事業年度の連結所得に対する税率のうち、普通法人である連結親法人に対する中小法人の軽減税率は、資本金1億円以下の連結親法人のうち、年800万円以下の金額について適用される。
 ただし、平成22年4月1日以後開始する連結事業年度において、国外の資本金5億円以上の大法人等との間に、その大法人等による完全支配関係がある連結親法人については、この軽減税率は適用されない。
 また、平成23年4月1日以後開始する連結事業年度（平成23年6月30日前に終了する連結事業年度を除く。）においては、完全支配関係がある複数の大法人等に発行済株式等の全部を保有されている連結親法人についても、この軽減税率は適用されない。
- 2 () 書きの税率は、平成14年4月1日から平成16年3月31日までの間に開始する連結事業年度に適用される連結付加税率を含めた税率である。

(6) 連結同族会社の連結留保金に対する特別税率

イ 連結留保金額

区 分	各連結事業年度の連結留保所得金額から 次のうち最も多い金額を控除した金額
平成18年4月1日前 開始連結事業年度	①連結所得等の金額の35%相当額 ②年1,500万円 ③連結親法人の資本金の25%相当額からその連結事業年度末の連結利益積立金額を控除した金額
平成18年4月1日以後 開始連結事業年度	①連結所得等の金額の40%(50%(※))相当額 ②年2,000万円 ③連結親法人の資本金の25%相当額からその連結事業年度末の連結利益積立金額を控除した金額 ④自己資本比率が30%に満たない場合の満たない部分の金額(※)
平成19年4月1日以後 開始連結事業年度	①連結所得等の金額の40%相当額 ②年2,000万円 ③連結親法人の資本金の25%相当額からその連結事業年度末の連結利益積立金額を控除した金額

- (注) 1 この特別税率の適用について、平成18年4月1日以後開始する連結事業年度における対象会社(連結特定同族会社)の判定は、1株主グループにより行われる(同族特定信託の判定も同様)。
 2 (※)は、資本金1億円以下の連結親法人について適用される。
 3 平成19年4月1日以後開始する連結事業年度において、連結特定同族会社に該当する連結親法人の資本金が1億円以下である場合、この特別税率は適用されない。
 ただし、平成22年4月1日以後開始する連結事業年度においては、資本金1億円以下である連結親法人であっても、国外の資本金5億円以上の大法人等との間に、その大法人等による完全支配関係がある連結親法人については、この特別税率が適用される。
 また、平成23年4月1日以後開始する連結事業年度（平成23年6月30日前に終了する連結事業年度を除く。）においては、完全支配関係がある複数の大法人等に発行済株式等の全部を保有されている連結親法人についても、この特別税率が適用される。

ロ 連結留保金額に対する税率

- 年 3,000万円以下の金額の 10%
 年 3,000万円を超え、年1億円以下の金額の 15%
 年 1億円を超える金額の 20%

4 Corporation Tax

For the people who use the statistical tables

1 Notes on use

This section comprises statistics of taxation for corporation tax for FY2013 and the number of corporations and the results of the corporation sample survey (excerpt). The statistics of taxation and number of corporations were surveyed and computed by the method of complete enumeration.

"4-1 Statistics of taxation" covers all kinds of companies, but "4-2 Number of corporations" counts domestic ordinary corporations only (consolidated corporations are excluded) by business type and by capital range.

In addition, items related to the tax amount described in "4-1 Taxation situation" of "4-3 Results of the Corporation Sample Survey(excerpt)" do not include special corporate tax for reconstruction.

In the corporation sample survey, items including number of corporations, amount of operating income, disposition of surplus, and entertainment and social expenses as for domestic ordinary corporations in operation (joint stock company, limited company, unlimited partnership, limited partnership, Limited liability company, joint business cooperative, and Specific purpose company, etc.) were surveyed and computed by the method of sample survey.

These are illustrated as follows.

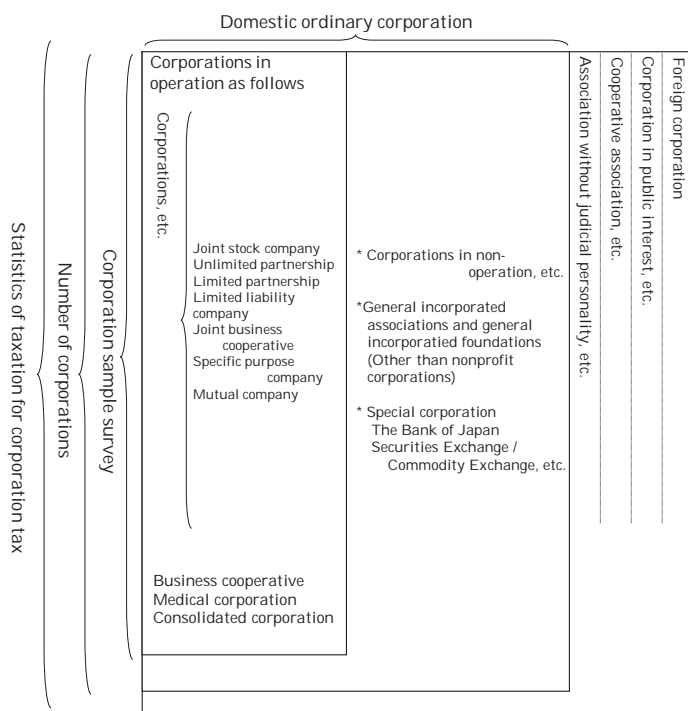

2 Terminology

(1) Types of corporations and range of taxation

(a) Domestic corporation: It refers to a corporation which has a main office or a business place in Japan	}	Non-taxable corporation:	Corporations described in the Corporation Tax Law, Schedule 1. They have no liabilities to pay corporation tax (e.g., Local government, Local public road corporations, Japanese Broadcasting Association (NHK)).
		Corporation in public interest, etc.:	Corporations, etc. described in the Corporation Tax Law, Schedule 2 (e.g., Public Interest Incorporated Foundation, Public Interest Incorporated Association, General incorporated foundations and general incorporated associations corresponding to nonprofit corporations, Social Welfare Service Corporation, religious corporations, incorporated schools), tax is imposed only on the corporation's income from profit-making business. ※ Includes non-profit organizations and other corporations in the public interest.
		Cooperative association, etc.:	Corporations described in the Corporation Tax Law, Schedule 3. There are no special provisions about the range of taxation, but applicable tax rates are lower than ordinary corporations (e.g., agricultural cooperatives, fishery cooperatives, worker's credit unions, credit associations, forestry cooperatives).
		Association without judicial personality, etc.:	Associations or foundations not incorporated which have articles for representatives or administrators, tax is imposed only on income from profit-making business.
		Ordinary corporations:	Corporations other than those describes above. There are no special provisions about the range of taxation.

(b) Foreign corporation: Corporations other than domestic corporations.

Income from the source in Japan is taxable.

(c) Consolidated corporation: A subsidiary corporation with a consolidated tax group complete controlling relationship between a consolidated parent corporation or concerned consolidated parent corporation

(2) Fiscal Year

Normally refers to the account settlement period for corporate entities. Some corporations have one settlement per year (settlement period of 12 months), while others have two settlements per year (settlement period of 6 months) or adopt other practices.

(3) Capital

It means paid-up capital at the end of the accounting period or money investment.

4 法人税

3 Tax rates of corporation tax

(1) Tax rates on income for each accounting period and liquidation income

Type	Tax rates on income for each accounting period								Type	Tax rates on liquidation income	
	Ordinary corporation		Cooperative association, etc.		Corporation in public interest, etc.					Ordinary corporation	Cooperative association, etc.
	Basic tax rate	Reduced tax rate for small and medium-sized enterprise	the amount of income less than 8 million yen	the amount of income over 8 million yen	General incorporated associations, etc.		Other public interest associations, etc.				
					the amount of income less than 8 million yen	the amount of income over 8 million yen	the amount of income less than 8 million yen	the amount of income over 8 million yen		the amount of income less than 8 million yen	the amount of income over 8 million yen
Accounting period starting on and after April 1, 1999	30%	22%	22% (26%)		22%		22%		Dissolved after April 1, 1999 or merger between April 1, 1999, and March 31, 2001	27.1%	20.5%
Accounting period starting on and after December 12, 2008	30%	22%	22% (26%)		30%	22%	22%				
Accounting period ending on and from April 1, 2009 to March 31, 2012	30%	18%	22% (26%)	18%	30%	18%	22%	18%			
Accounting period ending on and from April 1, 2012 to March 31, 2015	25.5%	15%	19% (22%)	15%	25.5%	15%	19%	15%	If dissolved after October 1, 2010	Abolished (Standard Income Taxation)	

Note: 1 Among tax rates on income for each accounting period, reduced tax rate for small and medium-sized enterprise is applied to the amount of annual income less than 8 million yen for corporations with capital less than 100 million yen.
 Provided that during any fiscal year starting after April 1, 2010, this reduced tax rate does not apply to for-profit corporations over which a major corporation with the capitalization of 500,000,000 yen or more has plenary control in their corporate relationship.
 During any fiscal year starting after April 1, 2011 (excluding a fiscal year ending before June 30, 2011), this reduced tax rate does not also apply to for-profit corporations of which all of issued stocks are held by several major corporations or other entities those have plenary control in their corporate relationship.
 2 The tax rate written in the parentheses of "Cooperative association, etc." is applied to the part of income of specified cooperatives which is in excess of 1 billion yen.
 3 General incorporated association, etc. means incorporated public interest association or foundation as well as non-profit association.

(2) Tax rates on retirement pension fund, etc.
 1% of the amount of retirement pension fund.

Note: Income tax is not imposed on retirement pension funds which go into operation in each accounting period year between April 1, 1999, and March 31, 2011.

(3) Tax rates on earning of each accounting period of specific trusts.
 30 % of earnings of each accounting period of specific trusts.

(4) Special tax rate applied to family business or family special trust retained earnings

(a). Retained earnings

Type	Family business	Family special trust
	Value when deducting the category among the following with the largest value from the retained income value of each business year	Value when deducting the category among the following two categories with the largest value from the retained income value of each computing period
Prior to April 1, 2006, initial business year (Computing period)	①Amount equivalent to 35% of value of income, etc. ②15 million yen/year ③Value when deducting profit reserves at the end of that business year from an amount equivalent to 25% of capitalization	①Amount equivalent to 35% of value of income, etc. ②15 million yen/year
After April 1, 2006, initial business year (Computing period)	①Amount equivalent to 40% (50%*) of value of income, etc. ②20 million yen/year ③Value when deducting profit reserves at the end of that business year from an amount equivalent to 25% of capitalization. ④When capital adequacy ratio fails to reach 30%, value of amount beneath	①Amount equivalent to 40% of value of income, etc. ②20 million yen/year
After April 1, 2007, initial business year (Computing period)	①Amount equivalent to 40% of value of income, etc. ②20 million yen/year ③Value when deducting profit reserves at the end of that business year from an amount equivalent to 25% of capitalization.	①Amount equivalent to 40% of value of income, etc. ②20 million yen/year

Note : 1 With regard to the application of this special tax rate, judgments for target companies (special family businesses) in business years commencing on or after April 1, 2006, shall be made by a single shareholder group (the same shall apply for judgments for family special trusts).
 2 (*) shall be applied to Family businesses capitalized at no more than 100 million yen.
 3 With respect to business years commencing on and after April 1, 2007, the special tax rate shall not apply to specific controlled companies capitalized at no more than 100 million yen.
 Provided that during any fiscal year starting after April 1, 2010, this special tax rate applies to corporations with the stated capital of 100,000,000 yen or less, over which a large corporation with the stated capital of 500,000,000 yen or more has plenary control in their corporate relationship.
 During any fiscal year starting after April 1, 2011 (excluding a fiscal year ending before June 30, 2011), this special tax rate also applies to corporations of which all of issued stocks are held by several major corporations or other entities those have plenary control in their corporate relationship.
 4 As for family specific trusts, this tax rate shall be applied to accounting periods commencing prior to September 30, 2007.
 5 This special tax rate does not apply to controlled corporations under liquidation.

(b). Tax rates applied on retained earnings

Less than 30 million yen / year (10% of value)
 Exceeding 30 million yen / year and Less than 100 million yen / year . . . (15% of value)
 Exceeding 100 million yen / year (20% of value)

Note : The tax assessment on family business retained earnings for business years beginning between April 1, 2002, and March 31, 2003, shall be an amount equivalent to 95% of the value of the tax payment based on the aforementioned taxation rate.

(5) Tax rates on consolidated income for each consolidated accounting period

Type	Tax rates on consolidated income for each consolidated accounting period			
	Parent corporation			
	Ordinary corporation		Cooperative association, etc.	
	Basic tax rate	Reduced tax rate for small and medium-sized enterprise	the amount of income less than 8 million yen	the amount of income over 8 million yen
Consolidated accounting period starting on and after April 1, 2002	30% (32%)	22% (24%)	23% (25%)	
Consolidated accounting period ending on and from April 1, 2009 to March 31, 2012	30%	18%	23%	19%
Consolidated accounting period ending on and from April 1, 2012 to March 31, 2015	25.5%	15%	20%	16%

Note : 1 Among tax rates on consolidated income for each consolidated accounting period, the reduced tax rate for small and medium-sized enterprises is applied to the amount of annual income under 8 million yen for parent corporations with capital less than 100 million yen.

Provided that during any consolidated fiscal year starting after April 1, 2010, this reduced tax rate does not apply to consolidated parent corporations over which a large corporation with the stated capital of 500,000,000 yen or more has plenary control in their corporate relationship.

During any consolidated fiscal year starting after April 1, 2011 (excluding a consolidated fiscal year ending before June 30, 2011), this reduced tax rate does not also apply to consolidated parent corporations of which all of issued stocks are held by several major corporations or other entities those have plenary control in their corporate relationship.

- 2 The tax rate written in parentheses is the tax rate, including the consolidated additional tax, applied in each consolidated accounting period between April 1, 2002, and March 31, 2004.

(6) Special tax rate applied to group family business consolidated retained earnings

(a) Consolidated retained

Type	Value when deducting the category among the following with the largest value from the consolidated retained income value of each consolidated business year
Prior to April 1, 2006, initial business year	①Amount equivalent to 35% of value of consolidated income, etc. ②15 million yen/year ③ Value when deducting consolidated profit reserves at the end of that consolidated business year from an amount equivalent to 25% of the capitalization of the consolidated parent company
After April 1, 2006, initial business year	①Amount equivalent to 40% (50%*) of value of consolidated income, etc. ②20 million yen/year ③ Value when deducting consolidated profit reserves at the end of that consolidated business year from an amount equivalent to 25% of the capitalization of the consolidated parent company ④ When capital adequacy ratio fails to reach 30%, value of amount beneath that level(*)
After April 1, 2007, initial business year	①Amount equivalent to 40% of value of consolidated income, etc. ②20 million yen/year ③ Value when deducting consolidated profit reserves at the end of that consolidated business year from an amount equivalent to 25% of the capitalization of the consolidated parent company

Note : 1 With regard to the application of this special tax rate, judgments for target companies (group special family businesses) in consolidated business years commencing on or after April 1, 2006, shall be made by a single shareholder group.

2 (*) shall be applied to parent corporations of consolidated groups capitalized at no more than 100 million yen.

3 With respect to consolidated business years commencing on and after April 1, 2007, the special tax rate shall not apply to consolidated companies capitalized at no more than 100 million yen.

Provided that during any consolidated fiscal year starting after April 1, 2010, this special tax rate applies to consolidated parent corporations with the capitalization of 100,000,000 yen or less, over which a major foreign corporation with the capitalization of 500,000,000 yen or more has plenary control in their corporate relationship.

During any consolidated fiscal year starting after April 1, 2011 (excluding a consolidated fiscal year ending before June 30, 2011), this special tax rate also applies to consolidated parent corporations of which all of issued stocks are held by several major corporations or other entities those have plenary control in their corporate relationship.

(b) Tax rates applied on consolidated retained earnings

Not exceeding 30 million yen / year (10% of value)

Exceeding 30 million yen / year and Less than 100 million yen / year (15% of value)

Exceeding 100 million yen / year (20% of value)

4-1 課税状況

Statistics of Taxation

(1) 現事業年度分の課税状況

(単位：百万円)

Statistics of taxation for current accounting period

(In millions of yen)

区 分 Type	法定事業年度分 For statutory accounting period		清算確定分 For determined liquidation		税額合計 Total of amount of tax
	所得金額 Amount of income	税 額 Amount of tax	所得金額 Amount of income	税 額 Amount of tax	
平成20年度 FY 2008	37,168,125	9,473,747	40,533	10,797	9,484,544
21 2009	33,259,219	8,552,759	15,922	4,174	8,556,933
22 2010	35,685,102	9,238,256	17,590	4,680	9,242,936
23 2011	36,808,623	9,395,701	13,560	3,836	9,399,537
24 2012	44,849,263	9,888,356	9,006	2,217	9,890,573
25 2013	52,851,202	10,820,697	7,466	1,726	10,822,423
内国法人 Domestic corporation					
普通法人 Ordinary corporation	42,154,991	9,120,875	6,058	1,459	9,122,334
人格のない社団等 Association without judicial personality, etc.	11,051	1,944	-	-	1,944
協同組合等 Cooperative association, etc.	1,389,538	223,492	1,409	267	223,759
公益法人等 Corporation in public interest	213,019	43,918	-	-	43,918
外国法人 Foreign corporation	518,328	126,577	-	-	126,577
小 計 Subtotal	44,286,927	9,516,806	7,466	1,726	9,518,532
連結法人 Consolidated corporation	8,564,275	1,303,891	-	-	1,303,891
合 計 Grand Total	52,851,202	10,820,697	7,466	1,726	10,822,423

調査対象等：平成25年4月1日から平成26年3月31日までの間に終了した事業年度分について、平成26年7月31日までに申告のあった事績及び平成25年7月1日から平成26年6月30日までの間に処理した事績を「法人税事務整理表（申告書及び決議書）」に基づいて作成した。

用語の説明：1 「清算確定分」欄の所得金額とは、法人が解散した場合における残余財産の価額が解散時における資本金額等を超える金額のことをいう。
2 税額とは、所得、留保及び土地譲渡利益に対する税額から、所得税額、外国税額などの控除額を差し引いた税額をいう。
3 連結申告を行った法人（以下「連結法人」という。）に係る事績については連結法人として分類した。

Subject of survey, etc.: This table shows the actual status of taxation for the accounting period which ended between April 1, 2013, and March 31, 2014, according to returns filed until July 31, 2014, and cases processed between July 1, 2013, and June 30, 2014, based on "Administrative documents for corporation tax (returns and resolutions, etc.)".

Terminology: 1 "Amount of income" in the column "For determined liquidation" means the part of value of remaining assets after liquidation which exceeds amount of capital at the time of liquidation.
2 "Amount of tax" means amount of tax on income, retained earnings and capital gains from land transfer minus deductions such as amounts of income tax, foreign tax, etc.
3 The results for corporations that adopted the consolidated declaration system (hereinafter "Consolidated corporations") are listed under "Consolidated corporations".

(2) 既往事業年度分の課税状況

Statistics of taxation for preceding accounting periods

区 分 Type	事業年度数 Number of accounting periods	所得金額(百万円) Amount of income(In millions of yen)		税額(百万円) Amount of tax(In millions of yen)			
		うち内国普通法人 Domestic ordinary corporation	うち内国普通法人 Domestic ordinary corporation	うち内国普通法人 Domestic ordinary corporation	うち内国普通法人 Domestic ordinary corporation		
法定事業年度分 For statutory accounting period	申告額 Amount of Self-assessed	72,114	67,115	438,195	413,501	120,970	115,268
	処理による増差税額のあるもの Case of tax amount increase by disposition	667	637	100,526	98,567	31,830	31,386
	処理による減差税額のあるもの Case of tax amount reduction by disposition	15,140	12,986	△ 79,017	△ 72,622	△ 41,151	△ 38,040
清算確定分 For determined liquidation	申告額 Amount of Self-assessed	6	5	161	161	44	44
	処理による増差税額のあるもの Case of tax amount increase by disposition	-	-	-	-	-	-
	処理による減差税額のあるもの Case of tax amount reduction by disposition	9	9	△ 2	△ 2	△ 5	△ 5
諸加算税 Additional tax	-	-	-	-	20,314	19,785	
税額合計 Total amount of tax	-	-	-	-	132,002	128,438	

調査対象等：平成25年3月31日以前に終了した事業年度分について、平成25年8月1日から平成26年7月31日までに申告のあった事績及び平成25年7月1日から平成26年6月30日までの間に処理した事績を、「法人税事務整理表（申告書及び決議書）」に基づいて作成した（提出期限の延長等による期限内申告分については、現事業年度分の課税状況に含めている。）。

Subject of survey, etc.: This table shows the actual status of taxation for the accounting period which ended before March 31, 2013, filed until July 31, 2014, and cases processed between July 1, 2013, and June 30, 2014, based on "Administrative documents for corporation tax (returns and resolutions, etc.)". Except for returns of which accounting period are before March 31 of each year and due dates of which are between August 1 of each year and July 31 of the next year.

(3) 法人数等の状況
Statistics of the number of corporations, etc.

区分 Type	申告法人数 Number of corporations that filed returns	事業年度数合計 Total number of accounting periods	所得金額 Amount of income				
			利益 Profit		欠損 Loss		
			事業年度数 Number of accounting periods	金額 Amount of profit	事業年度数 Number of accounting periods	金額 Amount of loss	
				百万円 Million yen		百万円 Million yen	
国内法人 Domestic corporation	会社等 Company, etc.	2,559,216	2,577,749	728,139	41,318,816	1,849,610	10,763,085
	うち 特定目的会社 Specific purpose company	1,141	1,432	585	7,611	847	329,763
	企業組合 Business cooperative	1,574	1,598	461	3,280	1,137	2,234
	医療法人 Medical corporation	48,578	48,792	25,438	832,895	23,354	218,446
	小計 Subtotal	2,609,368	2,628,139	754,038	42,154,991	1,874,101	10,983,765
	人格のない社団等 Association without judicial personality, etc.	13,405	13,452	6,198	11,051	7,254	11,690
	農業協同組合及び同連合会 Agricultural cooperative association and Federation of agricultural cooperative associations	3,052	3,092	1,791	676,111	1,301	11,950
	消費生活協同組合及び同連合会 Consumers' cooperative society and Federation of consumer's cooperative societies	634	637	315	123,180	322	6,666
	中小企業等協同組合 (企業組合を除く) Small and medium-sized enterprises' cooperative (except for joint enterprise cooperative)	15,165	15,253	8,380	61,638	6,873	22,495
	漁業生産組合、漁業協同組合及び同連合会 Fishermen's production cooperative, Fishermen's cooperative association and Federations of fishermen's cooperative associations	1,952	1,962	887	13,596	1,075	7,735
	森林組合及び同連合会 Forestry cooperative and Federations of forestry cooperatives	3,032	3,052	1,286	7,963	1,766	2,916
	その他 Others	20,144	20,251	10,672	507,050	9,579	61,605
	小計 Subtotal	43,979	44,247	23,331	1,389,538	20,916	113,367
公益法人等 Corporation in public interest	48,267	48,507	20,425	213,019	28,082	196,998	
外国法人 Foreign corporation	4,811	4,882	1,662	518,328	3,220	178,798	
小計 Subtotal	2,719,830	2,739,227	805,654	44,286,927	1,933,573	11,484,618	
連結法人 Consolidated corporations	1,404	1,425	819	8,564,275	606	1,169,971	
合計 Grand Total	2,721,234	2,740,652	806,473	52,851,202	1,934,179	12,654,589	

調査対象等：「(1)現事業年度分の課税状況」のうち、法定事業年度分について示した。

(注) 1 「申告法人数」は、確定申告のあった事業年度数を法人単位に集約した件数を示した。なお、連結申告を行った法人は1グループを1社として集計している。

2 「事業年度数合計」は、清算確定分を除いた法定事業年度分に係る確定申告の件数を示した。なお、清算確定分も含めた事業年度数合計は2,771千件である。

3 「所得金額」の金額は、申告に係る事績のほか処理に係る事績(更正・再更正及び決定による所得の増減額)を含んでいる。

Subject of survey, etc.: This table shows the statutory accounting periods in "(1) Statistics of taxation for current accounting period".

Note: 1 "Number of corporations that filed returns" shows number of accounting periods which is gathered to each corporation. Also, one consolidated corporation group is totalized as one corporation.

2 "Total number of accounting periods" shows number of final returns for statutory accounting periods (Except for the number of accounting periods for determined liquidation). And number of total returns including returns for determined liquidation is 2,771 thousand.

3 "Amount of income" includes figures based on cases (correction, recorection and determination) other than figures based on returns which are filed by taxpayers.

(4) 加算税の状況
Statistics of additional tax

区分 Type	過少申告加算税 Additional tax for understatement		無申告加算税 Additional tax for failure to file		重加算税 Additional tax for fraud case		計 Total	
	件数 Number of case	金額 Amount of additional tax	件数 Number of case	金額 Amount of additional tax	件数 Number of case	金額 Amount of additional tax	件数 Number of case	金額 Amount of additional tax
	件 Case	百万円 Million yen	件 Case	百万円 Million yen	件 Case	百万円 Million yen	件 Case	百万円 Million yen
平成20年度 FY 2008	81,008	17,641	7,047	513	48,917	30,711	136,972	48,865
21 2009	69,881	18,844	6,128	1,003	44,921	25,507	120,930	45,354
22 2010	60,157	13,761	6,476	6	39,521	22,786	106,154	36,553
23 2011	57,730	10,454	6,841	599	37,338	18,644	101,909	29,697
24 2012	46,382	11,211	6,380	745	27,447	16,198	80,209	28,154
25 2013	43,871	8,864	6,021	423	25,654	13,572	75,546	22,859
本年分 For the current year	12,199	1,061	1,415	66	3,455	1,418	17,069	2,545
うち内国普通法人 Domestic ordinary corporation	12,147	1,058	1,292	64	3,449	1,418	16,888	2,540
既往年分 For the past year	31,672	7,803	4,606	357	22,199	12,154	58,477	20,314
うち内国普通法人 Domestic ordinary corporation	30,297	7,436	2,997	290	21,960	12,059	55,254	19,785
合計 Grand Total	43,871	8,864	6,021	423	25,654	13,572	75,546	22,859

調査対象等：平成25年7月1日から平成26年6月30日までの間に処理した事績を示した。

Subject of survey, etc.: This table shows the status of taxation for additional tax which were processed between July 1, 2013, and June 30, 2014.

4 法人税

(5) 都道府県別の課税状況

Statistics of taxation by prefecture

区分 Type		法定事業年度分 For statutory accounting period			
		所得金額 Amount of income		税額① Amount of tax	
		事業年度数 Number of accounting periods	金額 Amount	事業年度数 Number of accounting periods	金額 Amount
国税局・都道府県 Regional Taxation Bureau / Prefecture			百万円 Million yen		百万円 Million yen
札幌 Sapporo	北海道 Hokkaido	36,029	767,334	35,597	170,029
仙台 Sendai	青森 Aomori	7,625	123,374	7,546	X
	岩手 Iwate	7,132	161,890	7,064	36,145
	宮城 Miyagi	14,566	370,023	14,453	83,577
	秋田 Akita	5,449	74,914	5,382	X
	山形 Yamagata	6,546	123,765	6,461	27,286
	福島 Fukushima	14,469	324,144	14,363	72,786
	計 Total	55,787	1,178,110	55,269	262,647
関東信越 Kanto Shinetsu	茨城 Ibaraki	14,414	340,639	14,294	77,564
	栃木 Tochigi	10,574	221,246	10,478	49,687
	群馬 Gunma	10,579	345,603	10,469	80,458
	埼玉 Saitama	36,904	814,283	36,515	183,747
	新潟 Niigata	13,684	377,172	13,511	83,659
	長野 Nagano	10,848	322,406	10,694	69,287
	計 Total	97,003	2,421,349	95,961	544,403
東京 Tokyo	千葉 Chiba	30,096	854,122	29,806	195,417
	東京 Tokyo	157,382	21,760,247	153,469	4,554,852
	神奈川 Kanagawa	45,323	1,463,851	44,744	X
	山梨 Yamanashi	4,663	191,902	4,609	X
	計 Total	237,464	24,270,122	232,628	5,120,705
金沢 Kanazawa	富山 Toyama	6,893	218,358	6,788	49,101
	石川 Ishikawa	7,186	191,775	7,093	43,053
	福井 Fukui	5,448	141,349	5,350	31,458
		計 Total	19,527	551,483	19,231
名古屋 Nagoya	岐阜 Gifu	11,653	316,883	11,509	69,660
	静岡 Shizuoka	19,619	657,102	19,332	143,140
	愛知 Aichi	44,509	2,832,404	43,797	625,976
	三重 Mie	9,278	233,953	9,148	50,913
		計 Total	85,059	4,040,343	83,786
大阪 Osaka	滋賀 Shiga	6,252	178,701	6,159	38,489
	京都 Kyoto	15,594	668,025	15,361	143,307
	大阪 Osaka	68,979	4,837,625	67,781	1,027,752
	兵庫 Hyogo	28,940	965,996	28,413	212,977
	奈良 Nara	5,659	104,652	5,571	X
	和歌山 Wakayama	5,028	108,142	4,950	X
	計 Total	130,452	6,863,141	128,235	1,468,727
広島 Hiroshima	鳥取 Tottori	3,173	48,695	3,129	X
	島根 Shimane	3,939	72,702	3,896	X
	岡山 Okayama	10,705	355,391	10,535	79,576
	広島 Hiroshima	16,782	627,398	16,510	144,106
	山口 Yamaguchi	7,340	315,980	7,225	71,544
	計 Total	41,939	1,420,165	41,295	321,822
高松 Takamatsu	徳島 Tokushima	3,717	153,747	3,659	X
	香川 Kagawa	5,996	216,504	5,895	X
	愛媛 Ehime	7,586	303,013	7,483	73,788
	高知 Kochi	3,920	89,085	3,862	18,119
		計 Total	21,219	762,349	20,899
福岡 Fukuoka	福岡 Fukuoka	30,410	984,995	30,072	212,909
	佐賀 Saga	4,051	116,472	4,004	26,028
	長崎 Nagasaki	7,182	142,499	7,109	33,333
		計 Total	41,643	1,243,966	41,185
熊本 Kumamoto	熊本 Kumamoto	9,913	181,497	9,806	X
	大分 Oita	6,331	134,198	6,255	29,779
	宮崎 Miyazaki	6,201	94,960	6,148	X
	鹿児島 Kagoshima	9,228	164,687	9,126	36,004
		計 Total	31,673	575,342	31,335
沖縄 Okinawa	沖縄 Okinawa	7,859	193,224	7,794	43,553
	計 Total	805,654	44,286,927	793,215	9,516,806
連結法人 Consolidated corporations		819	8,564,275	688	1,303,891
全 国 計 Grand total		806,473	52,851,202	793,903	10,820,697

(注) この表は、「(1) 現事業年度分の課税状況」を都道府県別に示したものである。

Note: This table shows "(1) Statistics of taxation for current accounting period" by prefecture.

清算確定分 For determined liquidation		税額合計 Total amount of tax ①+②	税額総計 (諸加算税を含む) Grand total amount of tax (Including additional tax)	区分 Type		
所得金額 Amount of income				国税局・都道府県 Regional Taxation Bureau /Prefecture		
事業年度数 Number of accounting periods	金額 Amount			税額② Amount of tax		
	百万円 Million yen	百万円 Million yen	百万円 Million yen	百万円 Million yen		
15	58	13	170,042	170,141	北海道 Hokkaido	札幌 Sapporo
1	X	X	26,918	26,943	青森 Aomori	仙台 Sendai
6	7	1	36,146	36,173	岩手 Iwate	
4	33	8	83,585	83,629	宮城 Miyagi	
2	X	X	15,937	15,940	秋田 Akita	
3	3	0	27,286	27,295	山形 Yamagata	
4	7	1	72,787	72,812	福島 Fukushima	
20	59	12	262,659	262,793	計 Total	
8	34	6	77,570	77,597	茨城 Ibaraki	関東信越 Kanto Shinetsu
5	55	15	49,702	49,725	栃木 Tochigi	
12	242	47	80,506	80,567	群馬 Gunma	
22	66	13	183,760	183,838	埼玉 Saitama	
9	132	31	83,690	83,743	新潟 Niigata	
7	496	99	69,386	69,410	長野 Nagano	
63	1,024	213	544,615	544,880	計 Total	
26	116	27	195,444	195,500	千葉 Chiba	東京 Tokyo
287	4,036	965	4,555,816	4,556,265	東京 Tokyo	
22	X	X	325,713	325,816	神奈川 Kanagawa	
1	X	X	44,725	44,732	山梨 Yamanashi	
336	4,165	994	5,121,699	5,122,314	計 Total	
4	19	4	49,105	49,139	富山 Toyama	金沢 Kanazawa
6	28	7	43,060	43,096	石川 Ishikawa	
3	2	0	31,459	31,477	福井 Fukui	
13	49	11	123,624	123,712	計 Total	
10	96	23	69,683	69,735	岐阜 Gifu	名古屋 Nagoya
14	175	41	143,180	143,296	静岡 Shizuoka	
44	326	78	626,053	626,246	愛知 Aichi	
6	26	5	50,918	50,958	三重 Mie	
74	623	146	889,835	890,235	計 Total	
6	28	5	38,495	38,509	滋賀 Shiga	大阪 Osaka
9	108	23	143,331	143,397	京都 Kyoto	
36	206	39	1,027,792	1,028,012	大阪 Osaka	
15	173	39	213,017	213,105	兵庫 Hyogo	
5	X	X	22,616	22,640	奈良 Nara	
2	X	X	23,589	23,629	和歌山 Wakayama	
73	541	112	1,468,838	1,469,292	計 Total	
3	X	X	10,507	10,517	鳥取 Tottori	広島 Hiroshima
1	X	X	16,090	16,097	島根 Shimane	
9	45	10	79,586	79,620	岡山 Okayama	
8	16	3	144,110	144,199	広島 Hiroshima	
10	505	127	71,671	71,685	山口 Yamaguchi	
31	579	143	321,964	322,119	計 Total	
1	X	X	32,013	32,025	徳島 Tokushima	高松 Takamatsu
2	X	X	48,524	48,565	香川 Kagawa	
5	9	1	73,789	73,816	愛媛 Ehime	
4	31	7	18,126	18,149	高知 Kochi	
12	46	10	172,453	172,555	計 Total	
15	237	58	212,967	213,088	福岡 Fukuoka	
3	9	3	26,030	26,037	佐賀 Saga	
6	47	8	33,341	33,364	長崎 Nagasaki	
24	294	69	272,338	272,488	計 Total	
1	X	X	40,541	40,567	熊本 Kumamoto	熊本 Kumamoto
6	3	1	29,780	29,790	大分 Oita	
2	X	X	20,585	20,598	宮崎 Miyazaki	
4	8	1	36,005	36,028	鹿児島 Kagoshima	
13	28	5	126,911	126,983	計 Total	
-	-	-	43,553	43,565	沖縄 Okinawa	沖縄 Okinawa
674	7,466	1,726	9,518,532	9,521,075	計 Total	
-	-	-	1,303,891	1,303,893	連結法人 Consolidated corporations	
674	7,466	1,726	10,822,423	10,824,968	全 国 計 Grand total	

(6) 都道府県別の法人数、所得金額

Breakdown of the number of corporations and amount of income by prefecture

区分 Type 国税局・都道府県 Regional Taxation Bureau / Prefecture		申告法人数 Number of corporations that filed returns.	所得金額 Amount of income	内 国					所得金額 Amount of income
				普通法人 Ordinary corporation					
				法人数 Number of corporations					
				会社等 Company, etc.	特定目的会社 Specific purpose company	企業組合 Business cooperative	医療法人 Medical corporation	所得金額 Amount of income	
		社 Number	百万円 Million yen	社 Number	社 Number	社 Number	社 Number	百万円 Million yen	
札幌 Sapporo	北海道 Hokkaido	112,140	767,334	104,967	1	127	2,394	707,896	
仙台 Sendai	青森 Aomori	20,326	123,374	18,470	-	70	336	115,531	
	岩手 Iwate	18,913	161,890	16,901	-	25	342	150,795	
	宮城 Miyagi	40,835	370,023	38,375	-	21	755	356,583	
	秋田 Akita	16,398	74,914	14,946	-	27	319	70,396	
	山形 Yamagata	19,262	123,765	17,372	1	30	450	118,449	
	福島 Fukushima	37,634	324,144	35,022	-	66	781	308,705	
	計 Total	153,368	1,178,110	141,086	1	239	2,983	1,120,459	
関東信越 Kanto Shinetsu	茨城 Ibaraki	46,854	340,639	44,293	-	20	842	327,499	
	栃木 Tochigi	39,120	221,246	36,819	-	29	732	213,945	
	群馬 Gunma	40,605	345,603	37,979	-	16	761	336,598	
	埼玉 Saitama	127,373	814,283	122,025	1	40	2,293	771,854	
	新潟 Niigata	42,094	377,172	38,920	-	24	890	359,267	
	長野 Nagano	43,842	322,406	40,361	3	57	705	306,060	
	計 Total	339,888	2,421,349	320,397	4	186	6,223	2,315,223	
東京 Tokyo	千葉 Chiba	102,304	854,122	97,360	1	43	1,790	823,388	
	東京 Tokyo	548,409	21,760,247	526,113	1,103	86	5,321	20,514,705	
	神奈川 Kanagawa	173,624	1,463,851	165,978	4	42	2,830	1,406,250	
	山梨 Yamanashi	16,425	191,902	15,359	-	14	219	189,451	
	計 Total	840,762	24,270,122	804,810	1,108	185	10,160	22,933,795	
金沢 Kanazawa	富山 Toyama	20,513	218,358	18,839	-	19	275	212,505	
	石川 Ishikawa	24,051	191,775	22,246	1	7	427	181,205	
	福井 Fukui	17,441	141,349	15,856	-	31	293	134,184	
	計 Total	62,005	551,483	56,941	1	57	995	527,894	
名古屋 Nagoya	岐阜 Gifu	41,305	316,883	38,188	3	36	678	294,282	
	静岡 Shizuoka	73,814	657,102	69,297	2	42	1,282	615,346	
	愛知 Aichi	155,114	2,832,404	148,054	1	19	1,874	2,743,683	
	三重 Mie	30,434	233,953	27,961	-	14	634	220,109	
	計 Total	300,667	4,040,343	283,500	6	111	4,468	3,873,420	
大阪 Osaka	滋賀 Shiga	20,786	178,701	18,643	-	16	421	166,611	
	京都 Kyoto	55,537	668,025	51,508	1	67	892	637,150	
	大阪 Osaka	224,747	4,837,625	215,268	6	44	3,799	4,743,379	
	兵庫 Hyogo	97,162	965,996	91,016	2	36	1,957	915,974	
	奈良 Nara	19,026	104,652	17,503	-	9	445	95,304	
	和歌山 Wakayama	16,147	108,142	14,478	-	29	389	99,585	
	計 Total	433,405	6,863,141	408,416	9	201	7,903	6,658,003	
広島 Hiroshima	鳥取 Tottori	10,092	48,695	8,917	1	9	329	46,271	
	島根 Shimane	12,366	72,702	10,701	-	18	331	68,539	
	岡山 Okayama	38,315	355,391	35,672	2	41	911	343,469	
	広島 Hiroshima	59,397	627,398	55,652	1	41	1,369	603,436	
	山口 Yamaguchi	23,339	315,980	21,038	-	33	726	311,762	
	計 Total	143,509	1,420,165	131,980	4	142	3,666	1,373,477	
高松 Takamatsu	徳島 Tokushima	16,366	153,747	14,793	1	21	572	149,100	
	香川 Kagawa	22,347	216,504	20,683	-	21	521	203,237	
	愛媛 Ehime	28,106	303,013	25,909	-	26	884	293,708	
	高知 Kochi	12,567	89,085	11,167	1	33	384	60,794	
	計 Total	79,386	762,349	72,552	2	101	2,361	706,838	
福岡 Fukuoka	福岡 Fukuoka	93,300	984,995	87,298	3	74	2,581	959,413	
	佐賀 Saga	12,019	116,472	10,630	1	11	401	112,015	
	長崎 Nagasaki	21,383	142,499	19,095	1	10	801	138,156	
	計 Total	126,702	1,243,966	117,023	5	95	3,783	1,209,584	
熊本 Kumamoto	熊本 Kumamoto	33,826	181,497	31,283	-	12	998	162,046	
	大分 Oita	23,381	134,198	21,281	-	50	639	132,034	
	宮崎 Miyazaki	19,747	94,960	17,996	-	34	562	89,290	
	鹿児島 Kagoshima	29,962	164,687	27,383	-	16	1,005	155,901	
	計 Total	106,916	575,342	97,943	-	112	3,204	539,271	
沖縄 Okinawa	沖縄 Okinawa	21,082	193,224	19,601	-	18	438	189,131	
連結法人 Consolidated corporations		1,404	8,564,275						
全 国 計 Grand total		2,721,234	52,851,202	2,559,216	1,141	1,574	48,578	42,154,991	

(注) この表は、「(3) 法人数等の状況」を都道府県別に示したものである。

Note: This table shows "(3) Statistics of the number of corporations, etc." by prefecture.

法人 Domestic corporation						外国法人 Foreign corporation		区分 Type 国税局・都道府県 Regional Taxation Bureau / Prefecture		
人格のない社団等 Association without judicial personality, etc.		協同組合等 Cooperative association, etc.		公益法人等 Corporation in public interest, etc.		法人数 Number of corporations	所得金額 Amount of income			
法人数 Number of corporations	所得金額 Amount of income	法人数 Number of corporations	所得金額 Amount of income	法人数 Number of corporations	所得金額 Amount of income			社 Number	百万円 Million yen	
社 Number	百万円 Million yen	社 Number	百万円 Million yen	社 Number	百万円 Million yen	社 Number	百万円 Million yen			
632	395	2,206	53,528	1,665	5,333	149	182			
211	X	763	6,508	474	1,246	2	X	青森 Aomori	仙台 Sendai	
272	130	834	9,290	533	1,674	6	1	岩手 Iwate		
233	X	693	10,587	750	2,645	8	X	宮城 Miyagi		
185	X	602	3,803	318	627	1	X	秋田 Akita		
199	X	703	4,543	506	698	2	X	山形 Yamagata		
280	182	745	10,653	731	4,605	9	1	福島 Fukushima		
1,380	755	4,340	45,383	3,312	11,496	28	17	計 Total		
166	90	744	9,103	759	3,935	30	12	茨城 Ibaraki	関東信越 Kanto Shinetsu	
187	169	626	5,978	715	1,149	12	5	栃木 Tochigi		
240	124	854	8,013	746	864	9	4	群馬 Gunma		
328	265	883	37,440	1,729	4,183	75	541	埼玉 Saitama		
219	118	1,167	14,877	864	2,661	10	249	埼玉 Niiyata		
380	176	1,180	14,955	1,138	1,189	21	27	長野 Nagano		
1,520	943	5,454	90,365	5,951	13,981	157	838	計 Total		
386	389	1,108	27,022	1,533	2,671	84	652	千葉 Chiba	東京 Tokyo	
1,621	2,428	3,181	643,588	8,430	97,128	3,657	502,397	東京 Tokyo		
556	476	1,280	45,161	2,687	6,702	251	5,263	神奈川 Kanagawa		
94	86	368	1,508	366	522	5	335	山梨 Yamanashi		
2,657	3,379	5,937	717,278	13,016	107,023	3,997	508,646	計 Total		
106	33	803	5,074	467	740	4	6	富山 Toyama	金沢 Kanazawa	
148	X	758	9,741	462	752	3	X	石川 Ishikawa		
111	X	788	6,514	361	575	1	X	福井 Fukui		
365	169	2,349	21,330	1,290	2,067	8	23	計 Total		
342	137	1,101	20,726	946	1,684	14	55	岐阜 Gifu	名古屋 Nagoya	
378	287	1,392	38,031	1,406	3,221	17	216	静岡 Shizuoka		
570	856	1,891	80,234	2,617	7,383	89	249	愛知 Aichi		
247	191	827	12,580	740	1,072	11	1	三重 Mie		
1,537	1,470	5,211	151,572	5,709	13,360	131	520	計 Total		
174	120	787	10,890	734	1,075	11	5	滋賀 Shiga	大阪 Osaka	
266	283	991	26,677	1,783	3,840	30	75	京都 Kyoto		
688	860	1,961	69,985	2,864	18,504	123	4,898	大阪 Osaka		
619	695	1,672	42,053	1,796	4,563	66	2,712	兵庫 Hyogo		
114	X	432	8,550	518	660	5	X	奈良 Nara		
171	X	599	7,873	479	585	2	X	和歌山 Wakayama		
2,032	2,190	6,442	166,028	8,174	29,227	237	7,693	計 Total		
111	X	412	1,976	313	388	1	X	鳥取 Tottori	広島 Hiroshima	
217	74	668	3,501	431	588	-	-	島根 Shimane		
208	203	832	8,927	644	2,777	7	14	岡山 Okayama		
280	137	1,135	21,739	904	2,075	16	11	広島 Hiroshima		
233	X	750	3,117	555	971	4	X	山口 Yamaguchi		
1,049	602	3,797	39,260	2,847	6,800	28	26	計 Total		
91	X	531	3,777	356	842	2	X	徳島 Tokushima		
141	56	551	12,505	427	704	3	2	香川 Kagawa	高松 Takamatsu	
127	X	684	8,698	469	528	7	X	愛媛 Ehime		
128	X	505	27,929	349	309	1	X	高知 Kochi		
487	217	2,271	52,909	1,601	2,383	13	2	計 Total		
377	249	1,554	20,833	1,385	4,494	31	6	福岡 Fukuoka		
125	X	464	4,002	387	414	1	X	佐賀 Saga	福岡 Fukuoka	
236	X	720	3,376	519	899	2	X	長崎 Nagasaki		
738	357	2,738	28,212	2,291	5,807	34	6	計 Total		
221	163	691	7,422	616	11,864	5	2	熊本 Kumamoto		
181	X	769	1,643	457	489	4	X	大分 Oita	熊本 Kumamoto	
167	53	604	5,113	384	504	-	-	宮崎 Miyazaki		
239	X	791	8,067	527	622	1	X	鹿児島 Kagoshima		
808	345	2,855	22,246	1,984	13,479	10	2	計 Total		
200	230	379	1,427	427	2,063	19	373	沖縄 Okinawa	沖縄 Okinawa	
連結法人 Consolidated corporations								連結法人 Consolidated corporations		
13,405	11,051	43,979	1,389,538	48,267	213,019	4,811	518,328	全国計 Grand Total	全国計 Grand Total	

4-2 法人数

Number of Corporations

(1) 決算期別の普通法人数

Number of ordinary corporations by settlement term

区分 Type	申告法人数 Number of corporations that filed returns	利益計上法人 Corporations in profit		欠損法人 Corporations in deficit		資本		
		事業年度数 Number of accounting periods	所得金額 Amount of income	事業年度数 Number of accounting periods	欠損金額 Amount of loss	100万円未満 Under 1 million yen	100万円以上 More than 1 million yen	500万円以上 More than 5 million yen
平成20年度 FY 2008	2,623,245	767,973	33,626,123	1,875,178	24,743,664	68,443	1,126,046	328,728
21 2009	2,621,710	662,232	29,180,871	1,979,109	23,606,079	78,930	1,123,333	336,869
22 2010	2,600,836	648,424	31,416,198	1,971,141	17,179,449	89,273	1,111,912	342,399

区分 Type	申告法人数 Number of corporations that filed returns	利益計上法人 Corporations in profit		欠損法人 Corporations in deficit		資本			
		事業年度数 Number of accounting periods	所得金額 Amount of income	事業年度数 Number of accounting periods	欠損金額 Amount of loss	100万円以下 Less than 1 million yen	100万円超 Over 1 million yen	500万円超 Over 5 million yen	
平成23年度 FY 2011	2,598,077	666,942	32,477,677	1,954,128	20,545,612	187,314	1,250,107	774,477	
24 2012	2,600,606	707,630	37,878,786	1,911,455	14,332,659	214,569	1,240,258	764,250	
25 2013	2,609,368	754,038	42,154,991	1,874,101	10,983,765	242,748	1,233,180	755,817	
事業年度 終了月	Ending month of accounting period								
年1回決算 Yearly settlement of accounts	4月 April	184,993	47,273	712,233	137,720	484,486	14,827	97,952	52,818
	5月 May	214,200	57,773	1,077,340	156,427	583,134	17,732	107,517	61,497
	6月 June	249,868	69,549	1,483,772	180,319	759,229	21,299	121,008	73,508
	7月 July	197,922	53,375	840,984	144,547	555,394	16,262	100,008	58,700
	8月 August	228,176	60,560	1,130,996	167,616	618,570	18,348	114,528	68,679
	9月 September	283,268	80,544	1,861,862	202,724	879,525	24,042	131,936	87,557
	10月 October	117,800	32,317	583,938	85,483	415,742	13,368	60,908	31,281
	11月 November	86,013	25,254	556,621	60,759	308,915	13,055	41,734	21,890
	12月 December	258,682	78,736	4,896,444	179,946	1,278,756	28,918	119,085	70,400
	1月 January	90,168	24,888	702,878	65,280	282,616	9,872	40,891	27,125
	2月 February	172,337	47,123	1,708,256	125,214	527,723	15,755	87,840	49,094
	3月 March	507,523	170,208	26,165,031	337,315	3,801,337	47,044	201,374	148,438
計 Total	2,590,950	747,600	41,720,354	1,843,350	10,495,427	240,522	1,224,781	750,987	
年2回決算 Two settlements of accounts each year	4・10月 Apr.-Oct.	1,648	742	29,592	4,129	112,959	214	801	428
	5・11月 May-Nov.	1,704	726	24,833	3,988	54,637	209	798	452
	6・12月 Jun.-Dec.	3,331	1,396	126,835	5,990	89,345	431	1,556	849
	7・1月 Jul.-Jan.	2,276	568	83,556	4,038	56,070	296	1,100	582
	8・2月 Aug.-Feb.	2,944	800	22,982	4,573	51,080	360	1,375	803
9・3月 Sep.-Mar.	6,203	1,971	142,266	7,277	119,143	671	2,620	1,644	
計 Total	18,106	6,203	430,064	29,995	483,235	2,181	8,250	4,758	
その他 Others	312	235	4,572	756	5,103	45	149	72	
合計 Grand Total	2,609,368	754,038	42,154,991	1,874,101	10,983,765	242,748	1,233,180	755,817	

調査対象等：平成25年4月1日から平成26年3月31日までの間に事業年度が終了した内国普通法人（会社等、企業組合、及び医療法人）について、平成26年7月31日までに申告のあった事績及び平成25年7月1日から平成26年6月30日までの間に処理した事績を、「法人税事務整理表（申告書及び決議書）」に基づいて作成した。

Subject of survey, etc.: This table shows the statistics of domestic ordinary corporations (companies, etc., joint enterprises cooperatives and medical corporations) of which the accounting period ended between April 1, 2013, and March 31, 2014, and for which cases declared until July 31, 2014, or processed between July 1, 2013, and June 30, 2014, based on "Administrative documents for corporation tax (returns and resolutions, etc.)".

金 階 級 別 法 人 数 Number of corporations by capital range									区 分 Type
1000万円以上 More than 10 million yen	5000万円以上 More than 50 million yen	1億円以上 More than 100 million yen	5億円以上 More than 500 million yen	10億円以上 More than 1 billion yen	50億円以上 More than 5 billion yen	100億円以上 More than 10 billion yen	(再掲) 1億円未満 (Re-grouped) Under 100 million yen	(再掲) 1億円以上 (Re-grouped) More than 100 million yen	
社 Number	社 Number	社 Number	社 Number	社 Number	社 Number	社 Number	社 Number	社 Number	平成20年度 FY 2008
1,002,457	60,262	27,987	2,489	4,544	966	1,323	2,585,936	37,309	
985,359	61,008	27,236	2,316	4,388	946	1,325	2,585,499	36,211	21 2009
961,512	61,005	26,163	2,128	4,221	920	1,303	2,566,101	34,735	22 2010

金 階 級 別 法 人 数 Number of corporations by capital range									区 分 Type
1000万円超 Over 10 million yen	5000万円超 Over 50 million yen	1億円超 Over 100 million yen	5億円超 Over 500 million yen	10億円超 Over 1 billion yen	50億円超 Over 5 billion yen	100億円超 Over 10 billion yen	(再掲) 1億円未満 (Re-grouped) Under 100 million yen	(再掲) 1億円以上 (Re-grouped) More than 100 million yen	
社 Number	社 Number	社 Number	社 Number	社 Number	社 Number	社 Number	社 Number	社 Number	平成23年度 FY 2011
314,824	46,975	16,491	1,993	3,858	855	1,183	2,564,777	33,300	
311,103	47,403	15,517	1,887	3,657	818	1,144	2,568,482	32,124	24 2012
307,821	47,886	14,692	1,814	3,508	783	1,119	2,578,122	31,246	25 2013
									事業年度 Ending month 終了月 of accounting period
17,214	1,853	271	26	23	4	5	184,434	559	4月 April
24,347	2,541	449	40	65	6	6	213,292	908	5月 May
29,773	3,411	697	61	84	13	14	248,496	1,372	6月 June
20,584	2,019	286	18	39	2	4	197,365	557	7月 July
23,648	2,496	385	32	47	6	7	227,379	797	8月 August
34,071	4,519	898	91	108	26	20	281,406	1,862	9月 September
10,649	1,294	223	23	38	13	3	117,312	488	10月 October
7,897	1,126	218	22	51	8	12	85,501	512	11月 November
30,943	6,145	2,167	261	503	131	129	254,129	4,553	12月 December
10,410	1,470	294	28	56	9	13	89,551	617	1月 January
16,482	2,321	563	65	143	35	39	171,021	1,316	2月 February
79,737	18,251	8,057	1,094	2,218	502	808	490,366	17,157	3月 March
305,755	47,446	14,508	1,761	3,375	755	1,060	2,560,252	30,698	計 Total
167	13	14	1	3	1	6	1,623	25	4・10月 Apr.-Oct.
186	34	8	1	4	4	8	1,675	29	5・11月 May-Nov.
315	67	25	18	48	9	13	3,200	131	6・12月 Jun.-Dec.
223	41	15	5	7	2	5	2,235	41	7・1月 Jul.-Jan.
327	42	19	4	1	1	12	2,905	39	8・2月 Aug.-Feb.
823	236	101	23	63	11	11	5,937	266	9・3月 Sep.-Mar.
2,041	433	182	52	126	28	55	17,575	531	計 Total
25	7	2	1	7	-	4	295	17	その他 Others
307,821	47,886	14,692	1,814	3,508	783	1,119	2,578,122	31,246	合 計 Grand Total

用語の説明：年3回以上決算がある場合はその他に区分した。

Explanation of terminology: If financial settlement and reporting are undertaken three times or more in a year, they are classified as "others."

(2) 業種別の普通法人数 (その1)
Number of ordinary corporations by industry type (Part 1)

区分 Type	申告法人数 Number of corporations that filed returns	利益計上法人 Corporations in profit		欠損法人 Corporations in deficit		100万円以下 Less than 1 million yen	100万円超 Over 1 million yen	
		事業年度数 Number of accounting periods	所得金額 Amount of income	事業年度数 Number of accounting periods	欠損金額 Amount of loss			
		社 Number	百万円 Million yen	社 Number	百万円 Million yen			
農林水産業 Agriculture, Forestry and Fishing	農業 Agriculture	21,203	5,779	66,945	15,561	74,044	3,038	12,288
	林業 Forestry	2,223	702	6,941	1,535	6,218	286	1,229
	漁業、水産養殖 Fisheries, Aquaculture	3,996	913	31,055	3,118	30,393	275	2,379
	計 Total	27,422	7,394	104,942	20,214	110,655	3,599	15,896
鉱業 Mining	3,701	1,124	856,480	2,604	44,382	98	1,102	
建設業 Construction Industry	総合建設 Construction work - general	194,172	62,272	1,366,592	133,073	468,322	10,058	92,742
	職別土木建築工事 Construction work by Specialist contractor	96,939	28,574	285,223	68,856	139,928	5,994	60,911
	設備工事 Equipment installation work	124,819	41,236	825,612	84,299	214,002	8,050	69,473
	計 Total	415,930	132,082	2,477,427	286,228	822,252	24,102	223,126
製造業 Manufacturing Industry	食品 Food	43,904	10,486	1,079,947	33,805	259,027	2,916	18,793
	繊維工業 Textile mill products	29,838	5,984	242,720	24,141	129,356	1,676	12,191
	木材、木製品 Lumber and Wood products	10,234	2,319	93,183	7,985	37,226	307	4,254
	家具、装備品 Furniture and Fixtures	10,493	2,168	116,598	8,387	20,214	357	5,747
	パルプ、紙、紙製品 Pulp, Paper and Paper products	7,311	2,161	149,459	5,201	37,393	158	2,552
	印刷 Printing and allied industries	25,697	4,887	150,339	21,018	80,215	856	11,204
	化学工業 Chemical and allied products	10,362	4,038	2,323,497	6,399	285,709	488	2,419
	石油製品 Petroleum products	700	292	74,535	409	22,641	29	187
	石炭製品 Coal products	68	29	13,184	39	486	2	23
	ゴム製品 Rubber products	2,960	958	361,137	2,018	12,348	96	1,148
	皮革、皮革製品 Leather tanning, Leather products and Fur skins	2,355	586	19,408	1,783	13,452	95	993
	窯業、土石製品 Ceramic, Stone and clay products	13,236	3,576	301,920	9,740	67,709	386	4,970
	鉄鋼 Iron and steel	6,248	1,969	226,664	4,330	90,646	207	2,573
	非鉄金属 Non-ferrous metals and products	2,709	920	142,882	1,821	57,701	61	952
	金属製品 Fabricated Metal products	43,646	12,278	680,814	31,676	175,921	1,112	19,931
	機械 General machinery	40,026	11,342	1,309,210	28,957	233,828	1,450	17,153
	産業用電気機械器具 Industrial electric appliances	18,922	5,413	933,236	13,670	267,964	733	7,047
	民生用電気機械器具 Household electric appliances	4,822	1,282	166,507	3,585	127,650	122	1,529
	通信機械器具 Information and communication electronics equipment	3,489	898	78,874	2,620	96,223	118	1,159
	輸送用機械器具 Transportation equipment	14,648	4,600	1,510,882	10,153	138,874	722	6,669
理化学機械器具 Physical and chemical instruments	4,432	1,356	263,013	3,114	24,277	177	1,554	
光学機械器具 Optical instruments	2,587	584	46,419	2,025	18,294	72	1,174	
時計、時計部品 Watches- Clocks- Clockwork- Operated devices and Parts	390	81	5,234	310	2,795	15	153	
その他 Others	40,784	10,441	935,537	30,651	184,998	2,735	18,785	
計 Total	339,861	88,648	11,225,200	253,837	2,384,949	14,890	143,160	
運輸公益事業 Transportation and public Utilities	鉄道 Railway transport	287	149	919,175	145	13,612	9	9
	道路旅客運送 Road passenger transport	8,212	1,919	63,283	6,343	32,473	271	2,540
	道路貨物運送 Road freight transport	49,067	16,102	482,396	33,199	144,920	1,797	15,597
	水運 Water transport	4,180	1,380	144,658	2,847	72,422	158	1,201
	倉庫 Warehousing	4,092	1,787	133,419	2,324	31,861	197	1,275
	電気供給 Electricity supply	1,616	334	75,531	1,323	370,508	772	241
	ガス、熱供給 Gas- Heat supply	647	359	249,040	297	4,484	44	109
	その他の運輸、運輸附帯サービス、水道 Miscellaneous road freight transport, services incidental to transport, Water supply	13,185	4,421	299,271	8,869	75,870	556	3,407
	計 Total	81,286	26,451	2,366,772	55,347	746,150	3,804	24,379
	情報通信業 Information and Communications	放送、通信 Broadcasting, Information and Communications	1,745	858	1,693,196	915	73,874	191
情報サービス Information services		58,836	17,221	1,174,194	42,035	238,115	10,108	22,424
新聞、出版 Newspaper publishers		9,019	2,040	172,287	7,046	56,271	813	3,090
計 Total		69,600	20,119	3,039,677	49,996	368,261	11,112	25,844

調査対象等：「(1) 決算期別の普通法人数」と同じである。

Subject of survey, etc.: The subjects are the same as in "(1) Number of ordinary corporations by settlement term".

資本金階級別法人数 Number of corporations by capital range										区分 Type	
500万円超 Over 5 million yen	1000万円超 Over 10 million yen	5000万円超 Over 50 million yen	1億円超 Over 100 million yen	5億円超 Over 500 million yen	10億円超 Over 1 billion yen	50億円超 Over 5 billion yen	100億円超 Over 10 billion yen	(再掲) 1億円未満 (Re-grouped) Under 100 million yen	(再掲) 1億円以上 (Re-grouped) More than 100 million yen		
社 Number	社 Number	社 Number	社 Number	社 Number	社 Number	社 Number	社 Number	社 Number	社 Number		
3,872	1,602	338	58	2	3	-	2	21,108	95	農 業 Agriculture	農林水産業 Agriculture, Forestry and Fishing
460	194	38	16	-	-	-	-	2,198	25	林 業 Forestry	
871	385	75	10	-	-	1	-	3,978	18	漁業、水産養殖 Fisheries, Aquaculture	
5,203	2,181	451	84	2	3	1	2	27,284	138	計 Total	
1,277	958	143	36	11	36	18	22	3,555	146	鉱 業 Mining	
49,181	38,870	2,774	407	28	68	20	24	193,244	928	総合建設 Construction work - general	建設業 Construction Industry
22,983	6,531	434	62	5	12	7	-	96,781	158	職別土木建築工事 Construction work by Specialist constructor	
31,626	14,503	866	207	19	48	18	9	124,393	426	設備工事 Equipment installation work	
103,790	59,904	4,074	676	52	128	45	33	414,418	1,512	計 Total	
13,706	6,412	1,411	455	41	111	23	36	42,976	928	食料品 Food	製 造 業 Manufacturing Industry
11,283	3,917	601	105	15	31	10	9	29,559	279	繊維工業 Textile mill products	
3,832	1,588	192	47	4	8	1	1	10,147	87	木材、木製品 Lumber and Wood products	
3,295	928	136	20	3	3	3	1	10,438	55	家具、装備品 Furniture and Fixtures	
2,868	1,354	258	83	11	20	-	7	7,152	159	パルプ、紙、紙製品 Pulp- Paper and Paper products	
9,929	3,111	459	102	7	21	4	4	25,493	204	印刷 Printing and allied industries	
3,587	2,287	728	475	61	188	55	74	9,336	1,026	化学工業 Chemical and allied products	
213	173	57	20	1	9	6	5	642	58	石油製品 Petroleum products	
16	13	5	6	-	1	2	-	58	10	石炭製品 Coal products	
1,091	450	95	46	12	13	3	6	2,859	101	ゴム製品 Rubber products	
916	309	34	5	-	2	1	-	2,344	11	皮革、皮革製品 Leather tanning- Leather products and Fur skins	
4,354	2,755	529	160	16	44	12	10	12,898	338	窯業、土石製品 Ceramic- Stone and clay products	
2,099	962	227	108	12	32	13	15	6,017	231	鉄 鋼 Iron and steel	
865	531	133	90	21	36	9	11	2,514	195	非鉄金属 Non-ferrous metals and products	
15,403	5,905	950	241	34	49	11	10	43,164	482	金属製品 Fabricated Metal products	
14,255	5,507	1,074	334	63	126	28	36	39,257	769	機 械 General machinery	
6,651	3,061	816	368	57	112	30	47	18,149	773	産業用電気機械器具 Industrial electric appliances	
1,945	907	208	66	9	17	6	13	4,683	139	民生用電気機械器具 Household electric appliances	
1,261	670	172	71	5	15	9	9	3,349	140	通信機械器具 Information and communication electronics equipment	
4,218	2,089	489	265	36	94	33	33	14,088	560	輸送用機械器具 Transportation equipment	
1,598	773	218	72	13	18	6	3	4,281	151	理化学機械器具 Physical and chemical instruments	
823	385	90	30	2	7	2	2	2,523	64	光学機械器具 Optical instruments	
133	65	19	2	-	2	-	1	380	10	時計、時計部品 Watches- Clocks- Clockwork- Operated devices and Parts	
13,292	4,693	869	282	32	63	15	18	40,228	556	その他 Others	
117,633	48,845	9,770	3,453	455	1,022	282	351	332,535	7,326	計 Total	
29	48	51	59	10	28	9	35	118	169	鉄 道 Railway transport	運輸公益事業 Transportation and public utilities
2,678	2,273	371	53	4	21	1	-	8,067	145	道路旅客運送 Road passenger transport	
18,472	12,139	861	146	15	29	3	8	48,749	318	道路貨物運送 Road freight transport	
1,400	1,068	203	104	17	23	-	6	3,971	209	水 運 Water transport	
1,292	875	267	123	21	27	8	7	3,827	265	倉 庫 Warehousing	
265	134	73	79	10	22	8	12	1,456	160	電気供給 Electricity supply	
120	129	77	112	15	29	5	7	464	183	ガス、熱供給 Gas- Heat supply	
5,193	3,100	622	210	32	41	11	13	12,754	431	その他の運輸、 運輸附帯サービス、水道 Miscellaneous road freight transport, services incidental to transport, Water supply	
29,449	19,766	2,525	886	124	220	45	88	79,406	1,880	計 Total	
272	275	179	272	65	128	13	20	1,179	566	放送、通信 Broadcasting, Information and Communications	
15,966	7,397	1,768	870	119	142	15	27	57,232	1,604	情報サービス Information services	
3,435	1,251	289	115	12	13	1	-	8,816	203	新聞、出版 Newspaper publishers	
19,673	8,923	2,236	1,257	196	283	29	47	67,227	2,373	計 Total	

(2) 業種別の普通法人数 (その2)

Number of ordinary corporations by industry type (Part 2)

区分 Type	申告法人数 Number of corporations that filed returns	利益計上法人 Corporations in profit		欠損法人 Corporations in deficit		100万円以下 Less than 1 million yen	100万円超 Over 1 million yen	
		事業年度数 Number of accounting periods	所得金額 Amount of income	事業年度数 Number of accounting periods	欠損金額 Amount of loss			
			百万円 Million yen		百万円 Million yen			
卸売業 Wholesale	社 Number		百万円 Million yen		百万円 Million yen	社 Number	社 Number	
	飲食料品 Food and beverages	42,377	417,284	31,107	227,863	1,810	15,925	
	繊維品 Textile products	18,458	253,578	14,435	137,667	658	5,612	
	建築材料 Building materials	29,425	250,155	20,727	72,567	1,007	11,168	
	家具、建具、じゅう器 Furniture- fixtures and house furnishings	6,687	79,013	5,034	18,470	198	2,202	
	医薬品、化粧品 Drugs and toiletries	7,278	284,162	4,968	26,626	399	2,625	
	機械器具 Machinery and equipment	45,111	1,316,444	29,581	272,476	1,866	14,209	
	鉱物、金属材料 Minerals and metals	10,505	540,210	6,352	51,163	269	2,552	
	貿易 Foreign trade	33,759	417,206	23,542	142,809	3,271	13,013	
	その他 Others	53,240	870,407	36,369	212,744	1,951	17,654	
計 Total	246,840	76,464	4,428,460	172,115	1,162,385	11,429	84,960	
小売業 Retail	飲食料品 Food and beverages	85,598	401,514	70,747	218,522	8,392	51,687	
	織物 Dry goods	5,859	14,430	5,208	12,960	288	2,764	
	衣服、身回り品 Apparel and apparel accessories	33,302	312,157	28,017	100,641	2,677	17,988	
	家具、建具、じゅう器 Furniture- household utensil and household appliance	32,351	356,432	26,319	74,536	1,716	17,211	
	医薬品、化粧品 Drug and toiletry stores	32,615	509,246	20,827	66,272	2,695	20,283	
	各種商品小売 General merchandise	3,399	857	2,578	65,455	252	1,342	
	趣味、娯楽用品 Hobby goods, Amusement goods	19,147	93,904	15,660	55,653	1,658	9,770	
	その他 Others	127,239	842,480	93,766	283,540	9,904	68,737	
	計 Total	339,510	79,028	2,968,741	263,122	877,578	27,582	189,782
	金融保険業 Finance and insurance	銀行、信託 Banks, Trust banks	217	3,150,783	57	35,813	19	15
その他の金融 Other finance businesses		11,788	531,719	8,926	788,224	2,670	2,816	
証券、商品取引 Securities and futures commodity dealing activities		6,085	597,290	4,728	119,259	1,513	1,744	
保険、保険サービス Insurance institutions - including insurance agents- brokers and services		27,532	1,836,618	18,872	97,594	4,151	16,216	
計 Total	45,622	13,868	6,116,410	32,583	1,040,889	8,353	20,791	
不動産業 Rental estate business	不動産取引 Real estate agencies	79,680	937,418	55,046	353,320	6,429	35,575	
	不動産賃貸、管理 Real estate lessors and managers	208,917	1,398,433	140,026	648,152	17,704	107,780	
計 Total	288,597	95,311	2,335,851	195,072	1,001,471	24,133	143,355	
旅館飲食業 Restaurant, Hotel business	料理、飲食店 Restaurant, Eating house	103,384	321,029	85,302	247,439	12,815	63,072	
	旅館 Hotels	20,274	166,375	16,097	144,973	1,623	9,374	
計 Total	123,658	23,231	487,405	101,399	392,412	14,438	72,446	
医療保健業 Medical and Health	病院、診療所 Hospitals, clinics	40,626	789,592	19,138	204,602	5,788	5,953	
	歯科 Dental clinics	9,289	36,424	5,441	15,079	1,733	1,454	
	その他の医療保健 Other medical and health	32,549	192,797	22,544	68,235	7,005	18,833	
計 Total	82,464	35,762	1,018,813	47,123	287,916	14,526	26,240	
サービス業 Service industry	教育、学習支援 Education- learning support	19,274	131,917	15,539	53,396	3,279	9,655	
	洗濯、理美容、浴場 Laundries, barbers, beauty culture, bathhouses	42,376	79,754	34,152	73,367	4,649	27,592	
	他對個人サービス Other personal service	48,139	325,297	34,037	124,493	9,494	24,869	
	廃棄物処理 Waste disposal	18,737	197,163	10,440	57,633	1,404	9,442	
	自動車修理 Automobile repair	35,306	72,585	25,429	40,806	1,430	22,346	
	その他の修理 Other repair	13,543	98,737	9,235	22,633	979	7,704	
	物品賃貸 Leasing	15,284	539,058	10,534	55,972	952	7,020	
	広告 Advertising	30,275	384,016	23,026	67,085	4,281	13,214	
	他對事業所サービス Other services for business offices	95,530	1,175,352	66,068	281,220	14,672	40,149	
	映画 Movie	5,115	90,514	3,874	19,516	710	2,161	
	娯楽 Amusement	29,233	748,372	22,225	484,623	3,391	11,920	
	その他のサービス Other services	186,203	854,591	135,583	428,284	35,807	84,904	
	計 Total	539,015	152,939	4,697,356	390,142	1,709,026	81,048	260,976
その他の産業 Other businesses	5,862	1,617	31,458	4,319	35,439	3,634	1,123	
合計 Grand Total	2,609,368	754,038	42,154,991	1,874,101	10,983,765	242,748	1,233,180	

資本金階級別法人数 Number of corporations by capital range										区分 Type	
500万円超 Over 5 million yen	1000万円超 Over 10 million yen	5000万円超 Over 50 million yen	1億円超 Over 100 million yen	5億円超 Over 500 million yen	10億円超 Over 1 billion yen	50億円超 Over 5 billion yen	100億円超 Over 10 billion yen	(再掲) 1億円未満 (Re-grouped) Under 100 million yen	(再掲) 1億円以上 (Re-grouped) More than 100 million yen		
社 Number	社 Number	社 Number	社 Number	社 Number	社 Number	社 Number	社 Number	社 Number	社 Number		
15,974	7,130	1,142	309	24	53	7	3	41,783	594	飲食料品	Food and beverages
8,227	3,293	516	103	12	34	2	1	18,214	244	繊維製品	Textile products
11,849	4,724	510	135	11	15	3	3	29,176	249	建築材料	Building materials
3,007	1,107	129	35	4	4	1	-	6,618	69	家具、建具、じゅう器	Furniture- fixtures and house furnishings
2,976	952	209	71	12	23	6	5	7,117	161	医薬品、化粧品	Drugs and toiletries
19,169	7,616	1,430	592	66	118	26	19	43,986	1,125	機械器具	Machinery and equipment
4,452	2,480	483	184	19	41	12	13	10,107	398	鉱物、金属材料	Minerals and metals
11,861	4,416	932	226	13	22	2	3	33,343	416	貿易	Foreign trade
22,558	9,153	1,403	410	41	55	8	7	52,498	742	その他	Others
100,073	40,871	6,754	2,065	202	365	67	54	242,842	3,998	計	Total
19,914	4,792	610	146	15	35	3	4	85,294	304	飲食料品	Food and beverages
2,302	471	27	5	-	1	1	-	5,845	14	織物	Dry goods
10,089	2,224	228	55	7	25	5	4	33,158	144	衣服、身回り品	Apparel and apparel accessories
10,891	2,232	222	47	3	16	4	9	32,227	124	家具、建具、じゅう器	Furniture- household utensil and household appliance
7,580	1,763	197	55	13	22	3	4	32,483	132	医薬品、化粧品	Drug and toiletry stores
1,008	456	173	75	12	43	14	24	3,161	238	各種商品小売	General merchandise
6,037	1,452	177	39	5	5	2	2	19,062	85	趣味、娯楽用品	Hobby goods, Amusement goods
36,382	10,430	1,402	315	25	34	5	5	126,601	638	その他	Others
94,203	23,820	3,036	737	80	181	37	52	337,831	1,679	計	Total
14	11	4	8	2	16	18	110	60	157	銀行、信託	Banks, Trust banks
2,591	1,613	783	446	151	442	110	166	10,232	1,556	その他の金融	Other finance businesses
1,405	670	323	209	55	108	23	35	5,526	559	証券、商品取引	Securities and futures commodity dealing activities
5,358	1,239	337	156	10	15	6	44	27,198	334	保険、保険サービス	Insurance institutions - including insurance agents- brokers and services
9,368	3,533	1,447	819	218	581	157	355	43,016	2,606	計	Total
28,109	7,665	1,528	258	27	60	11	18	78,989	691	不動産取引	Real estate agencies
57,370	20,285	4,624	888	79	146	22	19	206,827	2,090	不動産賃貸、管理	Real estate lessors and managers
85,479	27,950	6,152	1,146	106	206	33	37	285,816	2,781	計	Total
21,050	5,478	742	133	23	51	13	7	103,010	374	料理、飲食店	Restaurant, Eating house
5,522	2,767	736	180	22	43	3	4	19,863	411	旅館	Hotels
26,572	8,245	1,478	313	45	94	16	11	122,873	785	計	Total
14,458	12,409	1,354	621	32	8	2	1	39,899	727	病院、診療所	Hospitals, clinics
3,611	2,415	74	2	-	-	-	-	9,285	4	歯科	Dental clinics
4,774	1,495	290	126	6	11	6	3	32,348	201	その他の医療保健	Other medical and health
22,843	16,319	1,718	749	38	19	8	4	81,532	932	計	Total
4,400	1,583	276	55	10	13	1	2	19,138	136	教育、学習支援	Education- learning support
8,060	1,773	252	42	2	6	-	-	42,292	84	洗濯、理美容、浴場	Laundries, barbers, beauty culture, bathhouses
9,529	3,372	661	169	22	19	1	3	47,781	358	他対個人サービス	Other personal service
5,279	2,199	312	84	3	13	1	-	18,590	147	廃棄物処理	Waste disposal
9,302	2,073	138	17	-	-	-	-	35,274	32	自動車修理	Automobile repair
3,680	1,029	115	32	2	1	-	1	13,484	59	その他の修理	Other repair
4,701	2,027	368	134	22	41	8	11	14,977	307	物品賃貸	Leasing
9,661	2,566	381	131	15	21	2	3	30,024	251	広告	Advertising
26,740	11,131	1,939	689	84	103	7	16	94,137	1,393	他対事業所サービス	Other services for business offices
1,560	481	116	61	6	16	1	3	4,992	123	映画	Movie
8,306	3,934	1,216	364	34	49	9	10	28,419	814	娯楽	Amusement
48,428	14,021	2,227	651	74	71	11	9	184,911	1,292	その他のサービス	Other services
139,646	46,189	8,001	2,429	274	353	41	58	534,019	4,996	計	Total
608	317	101	42	11	17	4	5	5,768	94	その他の産業	Other businesses
755,817	307,821	47,886	14,692	1,814	3,508	783	1,119	2,578,122	31,246	合計	Grand Total

(3) 都道府県別の普通法人数

Number of ordinary corporations by prefecture

国税局・都道府県 Regional Taxation Bureau / Prefecture		区分 Type	申告法人数 Number of corporations that filed returns	利益計上法人 Corporations in profit		欠損法人 Corporations in deficit		資					
				事業年度数 Number of accounting periods	所得金額 Amount of income	事業年度数 Number of accounting periods	欠損金額 Amount of loss	100万円以下 Less than 1 million yen	100万円超 Over 1 million yen				
										社 Number	百万円 Million yen	社 Number	百万円 Million yen
										社 Number	百万円 Million yen	社 Number	百万円 Million yen
札幌 Sapporo	北海道 Hokkaido	107,488	33,752	707,896	74,385	338,064	10,283	53,039					
仙台 Sendai	青森 Aomori	18,876	6,989	115,531	12,033	55,803	1,244	9,980					
	岩手 Iwate	17,268	6,325	150,795	11,061	42,764	1,228	8,884					
	宮城 Miyagi	39,151	13,713	356,583	25,772	112,610	3,424	19,842					
	秋田 Akita	15,292	4,911	70,396	10,480	44,152	1,205	7,738					
	山形 Yamagata	17,852	5,867	118,449	12,094	48,834	1,000	8,183					
	福島 Fukushima	35,869	13,567	308,705	22,967	73,318	2,686	20,191					
	計 Total	144,308	51,372	1,120,459	94,407	377,480	10,787	74,818					
関東信越 Kanto Shinetsu	茨城 Ibaraki	45,155	13,631	327,499	31,772	146,057	3,385	23,649					
	栃木 Tochigi	37,580	9,842	213,945	27,948	108,411	2,562	21,342					
	群馬 Gunma	38,756	9,683	336,598	29,336	126,175	2,832	20,620					
	埼玉 Saitama	124,358	35,443	771,854	89,625	285,828	11,462	68,295					
	新潟 Niigata	39,834	12,592	359,267	27,529	111,926	2,225	19,031					
	長野 Nagano	41,123	9,708	306,060	31,694	114,543	2,788	21,331					
	計 Total	326,806	90,899	2,315,223	237,904	892,940	25,254	174,268					
東京 Tokyo	千葉 Chiba	99,193	28,622	823,388	71,093	235,866	10,212	54,010					
	東京 Tokyo	531,520	150,054	20,514,705	386,281	4,258,686	62,574	215,406					
	神奈川 Kanagawa	168,850	43,027	1,406,250	126,837	524,930	17,622	89,506					
	山梨 Yamanashi	15,592	4,274	189,451	11,382	48,465	1,058	7,908					
	計 Total	815,155	225,977	22,933,795	595,593	5,067,948	91,466	366,830					
金沢 Kanazawa	富山 Toyama	19,133	6,161	212,505	13,106	50,631	1,127	8,095					
	石川 Ishikawa	22,680	6,491	181,205	16,333	62,829	1,410	9,989					
	福井 Fukui	16,180	4,816	134,184	11,480	46,106	830	7,027					
	計 Total	57,993	17,468	527,894	40,919	159,567	3,367	25,111					
名古屋 Nagoya	岐阜 Gifu	38,902	10,532	294,282	28,663	123,233	3,008	17,977					
	静岡 Shizuoka	70,621	17,901	615,346	53,284	214,397	5,144	35,949					
	愛知 Aichi	149,947	41,745	2,743,683	109,477	587,224	14,453	69,099					
	三重 Mie	28,609	8,417	220,109	20,381	84,706	2,272	14,456					
	計 Total	288,079	78,595	3,873,420	211,805	1,009,560	24,877	137,481					
大阪 Osaka	滋賀 Shiga	19,080	5,388	166,611	13,816	65,766	1,630	8,198					
	京都 Kyoto	52,467	14,098	637,150	38,713	199,428	4,328	20,861					
	大阪 Osaka	219,111	66,568	4,743,379	153,889	1,030,787	19,228	80,562					
	兵庫 Hyogo	93,009	27,037	915,974	66,540	360,271	8,343	39,012					
	奈良 Nara	17,957	5,247	95,304	12,795	43,904	1,621	7,044					
	和歌山 Wakayama	14,896	4,502	99,585	10,489	42,638	1,059	6,558					
	計 Total	416,520	122,840	6,658,003	296,242	1,742,794	36,209	162,235					
広島 Hiroshima	鳥取 Tottori	9,255	2,776	46,271	6,554	23,320	699	5,054					
	島根 Shimane	11,050	3,282	68,539	7,845	25,145	719	5,871					
	岡山 Okayama	36,624	9,962	343,469	26,870	105,118	2,797	18,619					
	広島 Hiroshima	57,062	15,647	603,436	41,799	150,672	4,315	29,486					
	山口 Yamaguchi	21,797	6,578	311,762	15,386	63,202	1,580	11,224					
	計 Total	135,788	38,245	1,373,477	98,454	367,456	10,110	70,254					
高松 Takamatsu	徳島 Tokushima	15,386	3,326	149,100	12,141	40,888	1,032	8,680					
	香川 Kagawa	21,225	5,412	203,237	15,955	56,481	1,492	11,593					
	愛媛 Ehime	26,819	7,012	293,708	19,965	83,101	1,999	14,436					
	高知 Kochi	11,584	3,492	60,794	8,178	36,722	871	6,158					
	計 Total	75,014	19,242	706,838	56,239	217,192	5,394	40,867					
福岡 Fukuoka	福岡 Fukuoka	89,953	28,919	959,413	61,606	379,995	9,471	43,928					
	佐賀 Saga	11,042	3,623	112,015	7,511	26,867	978	5,855					
	長崎 Nagasaki	19,906	6,501	138,156	13,531	58,280	1,809	10,769					
	計 Total	120,901	39,043	1,209,584	82,648	465,142	12,258	60,552					
熊本 Kumamoto	熊本 Kumamoto	32,293	9,220	162,046	23,290	80,006	3,842	17,862					
	大分 Oita	21,970	5,767	132,034	16,330	65,503	2,245	12,740					
	宮崎 Miyazaki	18,592	5,682	89,290	13,036	48,568	1,877	10,654					
	鹿児島 Kagoshima	28,404	8,524	155,901	20,068	87,746	2,522	17,187					
	計 Total	101,259	29,193	539,271	72,724	281,822	10,486	58,443					
沖縄 Okinawa	沖縄 Okinawa	20,057	7,412	189,131	12,781	63,800	2,257	9,282					
全 国	計 Grand Total	2,609,368	754,038	42,154,991	1,874,101	10,983,765	242,748	1,233,180					

(注) この表は、「(1)決算期別の普通法人数」を都道府県別に示したものである。
 Note: This table shows contents of "1) Number of ordinary corporations by settlement term" by prefecture.

本 金 階 級 別 法 人 数 Number of corporations by capital range										区 分 Type		
500万円超 Over 5 million yen	1000万円超 Over 10 million yen	5000万円超 Over 50 million yen	1億円超 Over 100 million yen	5億円超 Over 500 million yen	10億円超 Over 1 billion yen	50億円超 Over 5 billion yen	100億円超 Over 10 billion yen	(再掲) 1億円未満 (Re-grouped) Under 100 million yen	(再掲) 1億円以上 (Re-grouped) More than 100 million yen	国税局・都道府県 Regional Taxation Bureau /Prefecture		
社 Number	社 Number	社 Number	社 Number	社 Number	社 Number	社 Number	社 Number	社 Number	社 Number			
28,950	13,133	1,511	455	36	58	11	12	106,714	774	北海道	Hokkaido	札幌 Sapporo
4,546	2,688	310	82	11	13	-	2	18,714	162	青森	Aomori	仙台 Sendai
4,158	2,532	341	97	10	15	1	2	17,101	167	岩手	Iwate	
10,336	4,691	614	179	19	33	6	7	38,790	361	宮城	Miyagi	
3,929	2,070	258	77	4	8	1	2	15,167	125	秋田	Akita	
5,097	3,070	382	93	9	12	1	5	17,678	174	山形	Yamagata	
8,488	3,933	423	118	5	17	2	6	35,648	221	福島	Fukushima	
36,554	18,984	2,328	646	58	98	11	24	143,098	1,210	計	Total	
12,446	4,911	566	140	17	29	5	7	44,846	309	茨城	Ibaraki	
9,264	3,814	446	107	15	19	6	5	37,347	233	栃木	Tochigi	
10,601	3,997	536	126	14	24	1	5	38,498	258	群馬	Gunma	
32,201	10,523	1,405	354	40	56	7	15	123,643	715	埼玉	Saitama	
11,323	6,172	829	181	23	36	8	6	39,445	389	新潟	Niigata	
10,721	5,282	753	184	19	34	5	6	40,764	359	長野	Nagano	
86,556	34,699	4,535	1,092	128	198	32	44	324,543	2,263	計	Total	
24,895	8,550	1,072	339	32	49	14	20	98,531	662	千葉	Chiba	東京 Tokyo
164,585	63,816	15,279	6,040	883	1,816	438	683	517,597	13,923	東京	Tokyo	
42,995	15,421	2,277	720	72	154	45	38	167,355	1,495	神奈川	Kanagawa	
4,463	1,866	221	62	4	7	1	2	15,480	112	山梨	Yamanashi	
236,938	89,653	18,849	7,161	991	2,026	498	743	798,963	16,192	計	Total	
5,868	3,353	479	142	21	30	9	9	18,858	275	富山	Toyama	金沢 Kanazawa
7,265	3,390	451	128	14	26	4	3	22,447	233	石川	Ishikawa	
5,618	2,359	256	63	9	15	2	1	16,056	124	福井	Fukui	
18,751	9,102	1,186	333	44	71	15	13	57,361	632	計	Total	
12,398	4,725	620	126	14	29	1	4	38,649	253	岐阜	Gifu	名古屋 Nagoya
20,595	7,551	993	273	39	60	7	10	70,071	550	静岡	Shizuoka	
45,308	17,286	2,743	696	95	178	42	47	148,386	1,561	愛知	Aichi	
7,972	3,301	435	130	8	27	2	6	28,382	227	三重	Mie	
86,273	32,863	4,791	1,225	156	294	52	67	285,488	2,591	計	Total	
5,892	2,884	369	85	5	11	1	5	18,920	160	滋賀	Shiga	大阪 Osaka
18,570	7,381	987	246	25	41	13	15	51,974	493	京都	Kyoto	
83,921	28,677	4,916	1,180	158	299	72	98	216,543	2,568	大阪	Osaka	
30,792	12,520	1,736	409	55	89	27	26	92,192	817	兵庫	Hyogo	
6,508	2,495	235	41	3	7	-	3	17,880	77	奈良	Nara	
5,060	1,938	213	47	6	10	-	5	14,805	91	和歌山	Wakayama	
150,743	55,895	8,456	2,008	252	457	113	152	412,314	4,206	計	Total	
2,098	1,207	140	47	3	5	1	1	9,168	87	鳥取	Tottori	広島 Hiroshima
2,546	1,633	217	60	-	2	1	1	10,964	86	島根	Shimane	
9,952	4,589	496	126	10	28	2	5	36,366	258	岡山	Okayama	
15,529	6,668	796	187	18	47	7	9	56,659	403	広島	Hiroshima	
5,752	2,786	326	98	11	12	3	5	21,610	187	山口	Yamaguchi	
35,877	16,883	1,975	518	42	94	14	21	134,767	1,021	計	Total	
3,702	1,708	199	52	3	5	1	4	15,299	87	徳島	Tokushima	高松 Takamatsu
5,272	2,451	300	92	3	15	3	4	21,053	172	香川	Kagawa	
6,783	3,144	335	88	9	16	4	5	26,642	177	愛媛	Ehime	
2,664	1,667	167	42	5	8	-	2	11,503	81	高知	Kochi	
18,421	8,970	1,001	274	20	44	8	15	74,497	517	計	Total	
24,489	10,157	1,354	399	38	85	16	16	89,137	816	福岡	Fukuoka	福岡 Fukuoka
2,663	1,329	151	50	4	10	1	1	10,961	81	佐賀	Saga	
4,663	2,316	257	71	7	11	2	1	19,783	123	長崎	Nagasaki	
31,815	13,802	1,762	520	49	106	19	18	119,881	1,020	計	Total	
6,849	3,205	414	94	11	15	-	1	32,106	187	熊本	Kumamoto	熊本 Kumamoto
4,326	2,322	233	78	7	12	5	2	21,837	133	大分	Oita	
3,867	1,919	207	54	4	7	1	2	18,488	104	宮崎	Miyazaki	
5,530	2,759	290	95	11	7	1	2	28,241	163	鹿児島	Kagoshima	
20,572	10,205	1,144	321	33	41	7	7	100,672	587	計	Total	
4,367	3,632	348	139	5	21	3	3	19,824	233	沖縄	Okinawa	沖縄 Okinawa
755,817	307,821	47,886	14,692	1,814	3,508	783	1,119	2,578,122	31,246	全 国 計	Grand Total	

(4) 所得階級・業種別の普通法人数 (その1)

Number of ordinary corporations by income value rank and industry type (Part 1)

区分 Type		所得階級別普通法人数 (利益計上法人) Number of corporations by income rank (profit-listing corporations)								
		100万円以下 Less than 1 million yen	100万円超 Over 1 million yen	200万円超 Over 2 million yen	500万円超 Over 5 million yen	800万円超 Over 8 million yen	1,000万円超 Over 10 million yen	2,000万円超 Over 20 million yen	5,000万円超 Over 50 million yen	1億円超 Over 100 million yen
		社 Number	社 Number	社 Number	社 Number	社 Number	社 Number	社 Number	社 Number	社 Number
農林水産業 Agriculture, Forestry and Fishing	農業 Agriculture	2,370	769	1,063	506	179	406	273	102	54
	林業 Forestry	243	97	131	62	29	72	48	11	4
	漁業、水産養殖 Fisheries, Aquaculture	158	96	138	89	53	130	127	69	19
	計 Total	2,771	962	1,332	657	261	608	448	182	77
鉱業 Mining	230	91	160	87	34	142	168	80	34	
建設業 Construction Industry	総合建設 Construction work - general	21,620	8,528	11,399	5,607	2,247	5,497	4,173	1,599	795
	職別土木建築工事 Construction work by Specialist contractor	9,450	4,229	5,978	2,876	1,067	2,424	1,615	530	226
	設備工事 Equipment installation work	12,705	5,709	8,352	4,147	1,653	3,912	2,844	976	418
	計 Total	43,775	18,466	25,729	12,630	4,967	11,833	8,632	3,105	1,439
製造業 Manufacturing Industry	食品 Food	2,836	1,135	1,638	836	359	964	1,063	624	387
	繊維工業 Textile mill products	2,053	717	1,025	498	208	501	438	225	129
	木材、木製品 Lumber and Wood products	612	291	410	189	93	250	246	106	57
	家具、装備品 Furniture and Fixtures	677	288	408	196	87	195	183	46	37
	パルプ、紙、紙製品 Pulp- Paper and Paper products	460	233	311	179	89	259	255	133	106
	印刷 Printing and allied industries	1,583	577	775	395	161	488	407	229	143
	化学工業 Chemical and allied products	594	280	451	273	151	387	544	336	267
	石油製品 Petroleum products	43	18	36	24	6	40	36	24	25
	石炭製品 Coal products	3	1	3	4	1	-	5	3	2
	ゴム製品 Rubber products	201	89	149	79	43	110	104	57	44
	皮革、皮革製品 Leather tanning- Leather products and Fur skins	170	75	100	46	23	60	58	23	14
	窯業、土石製品 Ceramic- Stone and clay products	671	314	550	344	148	428	532	256	174
	鉄鋼 Iron and steel	375	164	319	180	79	215	248	136	98
	非鉄金属 Non-ferrous metals and products	134	92	125	64	25	113	133	73	51
	金属製品 Fabricated Metal products	2,520	1,254	2,044	1,203	509	1,459	1,533	765	454
	機械 General machinery	2,401	1,118	1,875	1,023	462	1,348	1,312	672	455
業	産業用電気機械器具 Industrial electric appliances	1,047	478	863	506	219	607	651	334	245
	民生用電気機械器具 Household electric appliances	220	110	198	100	46	146	190	104	67
	通信機械器具 Information and communication electronics equipment	192	58	123	75	34	103	115	82	56
	輸送用機械器具 Transportation equipment	814	362	645	361	165	505	569	319	289
	理化学機械器具 Physical and chemical instruments	245	136	208	108	51	139	172	100	76
	光学機械器具 Optical instruments	135	72	83	37	22	55	80	29	30
	時計、時計部品 Watches- Clocks- Clockwork- Operated devices and Parts	16	16	10	6	2	6	6	6	7
	その他 Others	2,939	1,156	1,772	926	371	1,074	984	473	293
	計 Total	20,941	9,034	14,121	7,652	3,354	9,452	9,864	5,155	3,506
	運輸公益事業 Transportation and public utilities	鉄道 Railway transport	14	8	13	5	2	9	26	9
道路旅客運送 Road passenger transport		544	201	339	170	80	221	171	74	41
道路貨物運送 Road freight transport		4,384	1,896	2,804	1,563	678	1,803	1,553	751	341
水運 Water transport		226	101	206	104	58	177	197	105	71
倉庫 Warehousing		357	160	259	161	77	200	208	139	85
電気供給 Electricity supply		124	16	22	15	7	29	31	21	20
ガス、熱供給 Gas- Heat supply		49	21	40	13	10	28	47	38	35
その他の運輸、運輸附帯サービス、水道 Miscellaneous road freight transport, services incidental to transport, Water supply		1,223	405	668	353	159	465	467	268	156
計 Total	6,921	2,808	4,351	2,384	1,071	2,932	2,700	1,405	762	
情報通信業 Information and Communications	放送、通信 Broadcasting, Information and Communications	146	49	84	31	21	53	83	76	59
	情報サービス Information services	6,418	2,014	2,666	1,280	539	1,353	1,277	600	409
	新聞、出版 Newspaper publishers	643	231	284	141	53	162	191	113	71
	計 Total	7,207	2,294	3,034	1,452	613	1,568	1,551	789	539

(注) この表は、「(2) 業種別の普通法人数」のうち利益計上法人について、所得階級別に示したものである。

なお、年2期以上事業年度を有する法人については、1期でも利益の事業年度がある場合には、利益計上法人として分類した。

Note: This table expresses the breakdown by income value ranking for profit-listing corporations in "(2) Number of ordinary corporations by business type".

Corporations with two or more business terms in one year are categorized as profit-listing corporations as long as they have at least one profitable business term.

所得階級別普通法人数 (利益計上法人) Number of corporations by income rank (profit-listing corporations)										区分 Type		
2億円超 Over 200 million yen	5億円超 Over 500 million yen	10億円超 Over 1 billion yen	20億円超 Over 2 billion yen	50億円超 Over 5 billion yen	100億円超 Over 10 billion yen	200億円超 Over 20 billion yen	500億円超 Over 50 billion yen	1,000億円超 Over 100 billion yen	合計 Grand Total			
社 Number	社 Number	社 Number	社 Number	社 Number	社 Number	社 Number	社 Number	社 Number	社 Number			
29	13	1	1	1	-	-	-	-	5,767	農業	Agriculture	農 林 水 産 業
5	-	-	-	-	-	-	-	-	702	林業	Forestry	
25	6	3	-	-	-	-	-	-	913	漁業、水産養殖	Fisheries, Aquaculture	
59	19	4	1	1	-	-	-	-	7,382	計	Total	
40	16	9	6	7	9	4	3	1	1,121	鉱業	Mining	
441	143	60	23	13	3	3	3	-	62,154	総合建設	Construction work - general	建 設 業
90	29	11	5	-	-	-	-	-	28,530	職別土木建築工事	Construction work by Specialist contractor	
253	97	52	17	9	7	-	1	-	41,152	設備工事	Equipment installation work	
784	269	123	45	22	10	3	4	-	131,836	計	Total	
328	133	73	45	22	7	2	2	-	10,454	食料品	Food	製 造 業
108	35	18	10	5	-	1	-	-	5,971	繊維工業	Textile mill products	
30	16	7	3	-	2	-	-	-	2,312	木材、木製品	Lumber and Wood products	
31	8	5	1	2	-	-	1	-	2,165	家具、装備品	Furniture and Fixtures	
72	37	10	12	1	-	-	-	-	2,157	パルプ、紙、紙製品	Pulp, Paper and Paper products	
76	28	9	9	1	-	-	-	-	4,881	印刷	Printing and allied industries	
289	173	109	82	42	24	15	4	1	4,022	化学工業	Chemical and allied products	
24	7	2	3	3	-	1	-	-	292	石油製品	Petroleum products	
2	-	2	3	-	-	-	-	-	29	石炭製品	Coal products	
43	11	11	6	1	-	3	-	1	952	ゴム製品	Rubber products	
9	4	3	1	-	-	-	-	-	586	皮革、皮革製品	Leather tanning- Leather products and Fur skins	
96	28	14	8	3	3	2	-	-	3,571	窯業、土石製品	Ceramic- Stone and clay products	
82	38	15	12	3	1	1	-	-	1,966	鉄鋼	Iron and steel	
54	24	14	13	4	-	-	-	-	919	非鉄金属	Non-ferrous metals and products	
289	131	57	30	8	3	1	-	-	12,260	金属製品	Fabricated Metal products	
357	140	72	55	14	14	3	3	-	11,324	機械	General machinery	
250	84	46	34	16	8	2	-	2	5,392	産業用電気機械器具	Industrial electric appliances	
55	16	16	4	2	2	1	-	-	1,277	民生用電気機械器具	Household electric appliances	
30	13	6	8	1	-	-	-	-	896	通信機械器具	Information and communication electronics equipment	
242	128	74	65	31	11	8	5	-	4,593	輸送用機械器具	Transportation equipment	
58	22	11	18	5	2	1	1	-	1,353	理化学機械器具	Physical and chemical instruments	
26	4	5	3	-	1	-	-	-	582	光学機械器具	Optical instruments	
4	1	1	-	-	-	-	-	-	81	時計、時計部品	Watches- Clocks- Clockwork-Operated devices and Parts	
234	83	58	26	11	6	4	-	1	10,411	その他	Others	
2,789	1,164	638	451	175	84	45	16	5	88,446	計	Total	
9	11	5	11	2	3	2	2	2	146	鉄道	Railway transport	運 輸 公 益 事 業
43	13	9	2	-	-	-	-	-	1,908	道路旅客運送	Road passenger transport	
190	70	20	15	4	-	2	-	-	16,074	道路貨物運送	Road freight transport	
63	29	16	13	2	-	-	-	-	1,368	水運	Water transport	
84	30	15	6	2	-	-	-	-	1,783	倉庫	Warehousing	
23	9	8	3	3	1	-	-	-	332	電気供給	Electricity supply	
40	21	9	5	1	-	-	1	1	359	ガス、熱供給	Gas- Heat supply	
142	53	27	13	2	2	1	-	-	4,404	その他の運輸、運輸附帯サービス、水道	Miscellaneous road freight transport, services incidental to transport, Water supply	
594	236	109	68	16	6	5	3	3	26,374	計	Total	
103	62	29	23	8	6	4	1	2	840	放送、通信	Broadcasting, Information and Communications	情 報 通 信 業
322	144	69	48	10	4	6	-	1	17,160	情報サービス	Information services	
75	41	21	7	3	1	-	-	-	2,037	新聞、出版	Newspaper publishers	
500	247	119	78	21	11	10	1	3	20,037	計	Total	

(4) 所得階級・業種別の普通法人数 (その2)

Number of ordinary corporations by income value rank and industry type (Part 2)

区分 Type		所得階級別普通法人数 (利益計上法人) Number of corporations by income rank (profit-listing corporations)								
		100万円以下 Less than 1 million yen	100万円超 Over 1 million yen	200万円超 Over 2 million yen	500万円超 Over 5 million yen	800万円超 Over 8 million yen	1,000万円超 Over 10 million yen	2,000万円超 Over 20 million yen	5,000万円超 Over 50 million yen	1億円超 Over 100 million yen
		社 Number	社 Number	社 Number	社 Number	社 Number	社 Number	社 Number	社 Number	社 Number
卸売業 Wholesale	飲食物品	3,127	1,237	1,964	1,007	471	1,303	1,226	557	310
	繊維品	1,219	515	673	328	162	425	383	202	114
	建築材料	2,197	1,023	1,539	844	421	1,011	942	443	269
	家具、建具、じゅう器	498	162	276	135	56	205	191	82	46
	医薬品、化粧品	524	209	331	212	79	281	252	161	113
	機械器具	3,634	1,478	2,382	1,304	550	1,652	1,884	1,021	754
	鉱物、金属材料	688	365	574	360	178	529	612	344	249
	貿易	3,996	1,084	1,428	709	321	890	857	468	313
	その他	4,091	1,731	2,790	1,451	688	2,011	2,010	1,029	645
	計	19,974	7,804	11,957	6,350	2,926	8,307	8,357	4,307	2,813
小売業 Retail	飲食物品	6,615	2,239	2,867	1,194	455	923	670	288	151
	繊維物	343	86	106	47	25	42	40	12	5
	衣服、身回り品	2,450	740	857	399	137	363	294	123	65
	家具、建具、じゅう器	2,513	908	1,106	461	177	454	323	128	85
	医薬品、化粧品	2,362	1,283	2,413	1,480	687	1,661	1,306	409	203
	各種商品小売	243	67	110	55	31	60	68	34	41
	趣味、娯楽用品	1,568	452	614	236	98	238	199	80	54
	その他	12,407	4,518	6,220	2,839	1,171	2,725	2,221	860	508
	計	28,501	10,293	14,293	6,711	2,781	6,466	5,121	1,934	1,112
	金融保険業 Finance and Insurance	銀行、信託	11	5	3	1	1	4	3	4
その他の金融		1,179	410	352	189	79	240	252	134	138
証券、商品取引		420	125	196	116	36	111	107	76	63
保険、保険サービス		3,973	1,279	1,572	597	225	421	336	155	102
計	5,583	1,819	2,123	903	341	776	698	369	311	
不動産業 Real estate Business	不動産取引	8,436	3,204	4,363	2,246	1,019	2,252	1,892	734	417
	不動産賃貸、管理	23,169	9,362	13,606	6,610	2,721	6,267	4,660	1,828	911
計	31,605	12,566	17,969	8,856	3,740	8,519	6,552	2,562	1,328	
旅館飲食 Restaurant, Hotel business	料理、飲食店	8,367	2,572	3,224	1,437	515	1,154	872	327	180
	旅館	1,123	416	733	429	196	519	484	190	113
計	9,490	2,988	3,957	1,866	711	1,673	1,356	517	293	
医療保健業 Medical and Health	病院、診療所	1,704	1,314	3,257	2,556	1,398	4,195	3,974	1,666	905
	歯	708	445	895	611	248	559	320	69	22
	その他の医療保健	3,320	1,370	2,116	1,006	438	897	601	208	119
	計	5,732	3,129	6,268	4,173	2,084	5,651	4,895	1,943	1,046
サービス業 Service industry	教育、学習支援	1,473	467	593	274	131	312	318	151	72
	洗濯、理美容、浴場	3,781	1,194	1,498	617	233	541	371	143	60
	他對個人サービス	4,840	1,812	2,677	1,321	541	1,312	1,061	403	189
	廃棄物処理	2,326	988	1,451	800	353	914	845	337	179
	自動車整備	3,683	1,557	2,264	951	330	697	386	117	35
	その他の修理	1,349	593	875	407	173	394	304	146	70
	物品賃貸	1,837	439	719	336	179	441	489	244	158
	広告	2,698	841	1,240	612	268	616	532	251	151
	對事業サービス	10,393	3,622	5,155	2,486	1,058	2,665	2,297	1,051	602
	映画	413	141	191	99	47	108	116	44	33
	娯楽	1,769	674	1,059	562	293	723	816	457	340
	その他のサービス	20,442	6,687	9,039	4,370	1,706	3,942	3,123	1,217	668
	計	55,004	19,015	26,761	12,835	5,312	12,665	10,658	4,561	2,557
その他の産業	800	197	232	90	46	100	74	25	22	
合計	238,534	91,466	132,287	66,646	28,241	70,692	61,074	26,934	15,839	
所得金額計 (単位: 百万円)	92,230	132,530	434,649	425,014	252,434	999,572	1,921,093	1,886,639	2,209,775	

所得階級別普通法人数 (利益計上法人) Number of corporations by income rank (profit-listing corporations)										区分 Type	
2億円超 Over 200 million yen	5億円超 Over 500 million yen	10億円超 Over 1 billion yen	20億円超 Over 2 billion yen	50億円超 Over 5 billion yen	100億円超 Over 10 billion yen	200億円超 Over 20 billion yen	500億円超 Over 50 billion yen	1,000億円超 Over 100 billion yen	合計 Grand Total		
社 Number	社 Number	社 Number	社 Number	社 Number	社 Number	社 Number	社 Number	社 Number	社 Number		
216	70	30	16	4	2	-	-	-	11,540	飲 食 料 品	Food and beverages
102	30	17	10	3	2	2	-	-	4,187	織 維 品	Textile products
132	42	18	8	-	-	-	-	-	8,889	建 築 材 料	Building materials
29	12	2	2	-	-	1	-	-	1,697	家具、建具、じゅう器	Furniture- fixtures and house furnishings
102	42	27	14	4	3	1	-	-	2,355	医 薬 品、化 粧 品	Drugs and toiletries
617	256	131	71	15	8	2	-	-	15,759	機 械 器 具	Machinery and equipment
174	72	42	20	8	5	3	-	-	4,223	鉱 物、金 属 材 料	Minerals and metals
225	77	41	19	4	-	1	-	-	10,433	貿 易	Foreign trade
479	165	76	30	10	1	2	-	-	17,209	そ の 他	Others
2,076	766	384	190	48	21	12	-	-	76,292	計	Total
129	40	31	19	2	2	1	1	-	15,627	飲 食 料 品	Food and beverages
7	1	1	1	-	-	-	-	-	716	織 物	Dry goods
56	30	5	11	7	2	1	1	-	5,541	衣服、身回り品	Apparel and apparel accessories
61	12	9	13	4	3	1	2	-	6,260	家具、建具、じゅう器	Furniture- household utensil and household appliance
97	50	28	17	6	4	1	1	-	12,008	医 薬 品、化 粧 品	Drug and toiletry stores
51	28	20	18	14	8	4	-	-	852	各 種 商 品 小 売	General merchandise
27	12	5	4	1	2	-	-	-	3,590	趣 味、娯 楽 用 品	Hobby goods, Amusement goods
469	173	83	28	7	2	-	-	-	34,231	そ の 他	Others
897	346	182	111	41	23	8	5	-	78,825	計	Total
15	9	24	22	18	13	11	6	4	162	銀 行、信 託	Banks, Trust banks
118	60	38	31	7	2	4	1	-	3,234	そ の 他 の 金 融	Other finance businesses
61	43	34	26	13	8	7	-	-	1,442	証 券、商 品 取 引	Securities and futures commodity dealing activities
72	27	13	11	7	5	4	2	4	8,805	保 険、保 険 サ ー ビ ス	Insurance institutions, including insurance agents, brokers and services
266	139	109	90	45	28	26	9	8	13,643	計	Total
272	99	48	32	11	6	4	1	-	25,036	不 動 産 取 引	Real estate agencies
580	174	67	48	11	6	2	-	-	70,022	不 動 産 賃 貸、管 理	Real estate lessors and managers
852	273	115	80	22	12	6	1	-	95,058	計	Total
114	42	23	20	4	1	-	-	-	18,852	料 理、飲 食 店	Restaurant, Eating house
88	17	7	4	2	3	-	-	-	4,324	旅 館	Hotels
202	59	30	24	6	4	-	-	-	23,176	計	Total
538	118	20	8	-	2	-	-	-	21,655	病 院、診 療 所	Hospitals, clinics
4	-	-	-	-	-	-	-	-	3,881	歯 科	Dental clinics
63	25	12	11	1	1	-	-	-	10,188	そ の 他 の 医 療 保 健	Other medical and health
605	143	32	19	1	3	-	-	-	35,724	計	Total
48	20	8	9	-	1	-	-	-	3,877	教 育、学 習 支 援	Education- learning support
37	12	5	1	-	-	-	-	-	8,493	洗 濯、理 美 容、浴 場	Laundries, barbers, beauty culture, bathhouses
114	55	26	10	4	2	-	-	-	14,367	他 対 個 人 サ ー ビ ス	Other personal service
111	38	8	5	1	-	-	-	-	8,356	廃 棄 物 処 理	Waste disposal
19	2	2	2	-	-	-	-	-	10,045	自 動 車 整 備	Automobile repair
44	22	5	3	-	1	-	-	-	4,386	そ の 他 の 修 理	Other repair
156	69	37	20	8	6	3	-	-	5,141	物 品 賃 貸	Leasing
122	47	21	10	4	2	-	2	-	7,417	広 告	Advertising
441	174	76	31	12	4	1	3	-	30,071	他 対 事 業 サ ー ビ ス	Other services for business offices
31	10	10	8	1	1	-	-	-	1,253	映 画	Movie
296	93	69	40	4	2	1	2	-	7,200	娯 楽	Amusement
396	112	60	25	6	1	1	-	-	51,795	そ の 他 の サ ー ビ ス	Other services
1,815	654	327	164	40	20	6	7	-	152,401	計	Total
8	3	2	-	2	-	-	-	-	1,601	そ の 他 の 産 業	Other Business
11,487	4,334	2,183	1,327	447	231	125	49	20	751,916	合 計	Grand Total
3,541,810	3,019,163	3,039,744	4,068,471	3,110,907	3,224,660	3,847,900	3,516,120	6,432,277	42,154,991	所 得 金 額 計 (単位：百万円)	Total of amount of Income (In millions of yen)

4-3 会社標本調査結果 (抜 粋)

会 社 標 本 調 査 の 説 明

- 1 この4-3における表は、稼働中の内国普通法人について、標本調査により調査したもののうち、主要な計数について取りまとめたものである。
 なお、この調査結果の詳細については、「平成25年度分会社標本調査」(国税庁ホームページ「統計情報」)を参照されたい。
- 2 調査の対象は、平成25年4月1日から平成26年3月31日までの間に事業年度が終了した次に掲げる内国普通法人(日本銀行、証券取引所、商品取引所の特殊な法人を除く。)について、平成26年7月31日現在で調査したものである。
 なお、休業及び清算中の法人は調査の対象となっていない。

- (1) 会社等(株式会社、合名会社、合資会社、合同会社、協業組合等)
 (2) 企業組合及び医療法人

3 標本法人割合及び業種分類

(1) 標本法人割合

この調査は、標本調査であり、調査対象法人(母集団)から資本金階級別・業種別等に一定の方法で標本法人を抽出している。

(2) 業種分類

会社等の業種は「日本標準産業分類(総務省)」を基に17分類し、企業組合及び医療法人を内訳として、公表している。

区 分	標本法人割合
資本金 500万円以下	54.4%
〃 500万円超 1,000万円以下	56.6%
〃 1,000万円超 5,000万円以下	58.0%
〃 5,000万円超 1億円以下	48.8%
〃 1億円超 10億円以下	40.4%
〃 10億円超	100.0%
連 結 法 人	100.0%
全 法 人	55.5%

(注) 1 全体の標本法人数は、1,441,492社である。

2 標本法人割合は、標本法人数を調査対象法人(母集団)数で除したものである。

業 種	産 業 分 類
農 林 水 産 業	農業、林業、漁業、水産養殖業
鉱 業	鉱業、採石業、砂利採取業
建 設 業	総合工事業、職別工事業、設備工事業
製 造 業	
織 維 工 業	繊維工業
化 学 工 業	パルプ・紙・紙加工品製造業、化学工業、製薬業、石油製品・石炭製品製造業、ゴム製品製造業、窯業・土石製品製造業
鉄鋼金属工業	鉄鋼業、非鉄金属製造業、金属製品製造業
機 械 工 業	はん用機械器具製造業、生産用機械器具製造業、業務用機械器具製造業、電気機械器具製造業、情報通信機械器具製造業、電子部品・デバイス・電子回路製造業、輸送用機械器具製造業
食料品製造業	食料品製造業、飲料・たばこ・飼料製造業
出版印刷業	新聞業、出版業、印刷・同関連業
その他の製造業	上記以外の製造業
卸 売 業	各種商品卸売業、繊維・衣服等卸売業、飲食料品卸売業、建築材料、鉱物・金属材料等卸売業、機械器具卸売業、その他の卸売業
小 売 業	各種商品小売業、織物・衣服・身の回り品小売業、飲食料品小売業、機械器具小売業、その他の小売業、無店舗小売業
料 理 飲 食 旅 館 業	宿泊業、飲食店、持ち帰り・配達飲食サービス業
金 融 保 険 業	銀行業、協同組織金融業、貸金業、クレジットカード業等非預金信用機関、金融商品取引業、商品先物取引業、補助的金融業等、保険業、相互会社
不 動 産 業	不動産取引業、不動産賃貸業・管理業
運 輸 通 信 公 益 事 業	鉄道業、道路旅客運送業、道路貨物運送業、水運業、航空運輸業、倉庫業、運輸に附帯するサービス業、郵便業、通信業、放送業、電気業、ガス業、熱供給業、水道業
サ ー ビ ス 業	情報サービス業、インターネット付随サービス業、映像・音声・文字情報制作業(新聞業、出版業を除く)、医療業、保健衛生、社会保険・社会福祉・介護事業、学校教育、その他の教育学習支援業、専門サービス業、学術・開発研究機関、洗濯・理容・美容・浴場業、その他生活関連サービス業、娯楽業廃棄物処理業、自動車整備業、機械等修理業、物品賃貸業、広告業、技術サービス業、職業紹介・労働者派遣業、その他の事業サービス業、その他のサービス業、分類不能の産業

4-3 Results of the Corporation Sample Survey (excerpt)

Explanation of the Corporation Sample Survey

- 1 The tables in 4-3 show figures for key items surveyed by sample survey on domestic ordinary corporations in operation.
For further details of results of this survey, please refer to "The Corporation Sample Survey for FY 2013" (National tax agency homepage "Statistics information").
- 2 Subjects of survey as of July 31, 2014, are domestic ordinary corporations listed below, which ended each accounting period between April 1, 2013, and March 31, 2014 (except for special corporations such as the Bank of Japan, Securities exchange, and Commodities exchange). In addition, corporations with no performance and in the process of liquidation are included.
- (1) Corporations, etc. (Joint stock company, Unlimited partnership, Limited partnership, Limited liability company and Joint business cooperative, etc.)
(2) Business cooperative, Mutual company, and Medical corporation.
- 3 Ratio of sample corporations and Classification of business type
- (1) Ratio of sample corporations
This survey is a sample survey. Sample corporations were picked out from subjects of survey (population) in a certain technique by capital range and classification of business type.
- (2) Classification of business type
Business types of corporations etc. are classified into 17 categories according to the Japan Standard Industrial Classification (released by the Ministry of Internal Affairs and Communications). Figures for business cooperatives and medical corporations are indicated respectively as a breakdown of the total.

Type		Ratio of sample corporations	Business type	Classification of industry
Companies, etc.	Capital: 5 million yen or less	54.4%	Agriculture, Forestry and Fisheries	agriculture, forestry, fisheries, aquaculture
	More than 5 million yen and 10 million yen or less	56.6%	Mining	mining, quarrying of stone and gravel
	More than 10 million yen and 50 million yen or less	58.0%	Construction	general including public and private construction work, construction work by specialist contractor, equipment installation work
	More than 50 million yen and 100 million yen or less	48.8%	Manufacturing	manufacture of textile mill products
	More than 100 million yen and 1 billion yen or less	40.4%	Manufacture of chemical and allied products	manufacture of pulp, paper and paper products, chemical and allied products, reagents, petroleum and coal products, rubber products, ceramic, stone and clay products
	More than 1 billion yen	100.0%	Manufacture of iron, steel and metals	manufacture of iron and steel, non-ferrous metals and products, fabricated metal products
	Consolidated corporation	100.0%	Machinery	manufacture of general-purpose machinery, production machinery, business oriented machinery, electrical machinery, equipment and supplies, information and communication electronics equipment, electronic parts, devices and electronic circuits, transportation equipment
	All corporations	55.5%	Manufacture of food	manufacture of food, beverages, tobacco and feed
			Publishers and printing	newspaper publishers, publishers, printing and allied industries
			Miscellaneous manufacturing industries	manufacturing industries other than mentioned above
			Wholesale trade	wholesale trade of general merchandise, textile and apparel, food and beverages, building materials, minerals and metals, machinery and equipment, miscellaneous
			Retail trade	retail trade of general merchandise, dry goods, apparel, apparel accessories, food and beverage, machinery and equipment, miscellaneous, and nonstore retailers
			Food and lodging	accommodations, eating and drinking places, food take out and delivery services
			Finance and insurance	banking, financial institutions for cooperative organizations, money lending business, non-deposit money corporations including credit card business, financial products transaction dealers, futures commodity transaction dealers, financial auxiliaries, insurance institutions, mutual corporation
			Real estate	real estate agencies, real estate lessors and managers
			Transportation, telecommunication industries in public interest	railway transport, road passenger transport, road freight transport, water transport, air transport, warehousing, services incidental to transport, postal activities, communications, broadcasting, production, transmission and distribution of electricity, production and distribution of gas, heat supply, collection, purification and distribution of water, and sewage collection, processing and disposal
			Services	information services, internet based services, video picture, sound information, character information production and distribution (Except publishers and printing), medical and other health services, public health and hygiene, social insurance and social welfare, school education, miscellaneous education, learning support, professional services, scientific and development research institutes, laundry, beauty and bath services, miscellaneous living-related and personal services, services for amusement and hobbies, waste disposal business, automobile maintenance services, machine, etc, repair services, goods rental and leasing, advertising, technical services, employment and worker dispatching services, miscellaneous business services, miscellaneous services, industries unable to classify

Note:

- 1 Total number of sample corporations is 1,441,492.
2 Ratio of sample corporations is ratio of sample corporations to the numbers of subjects of survey (population) by capital range.

(1) 総括表

Overview

区 分 Type	法 人 数 Number of corporations	資本金額 Amount of capital	営業収入金額 Amount of operating revenue	申告所得金額 Amount of self-assessed income		算出税額 Calculated tax amount
				利 益 Profit	欠 損 Loss	
	社 Number	百万円 Million yen	百万円 Million yen	百万円 Million yen	百万円 Million yen	百万円 Million yen
平成20年度 FY2008	2,603,365	139,355,896	1,419,513,782	35,220,961	28,304,154	10,353,817
21 2009	2,617,064	141,734,605	1,324,145,748	30,302,353	22,770,259	8,786,547
22 2010	2,586,882	141,625,036	1,353,127,784	32,435,096	16,617,460	9,435,485
23 2011	2,578,593	140,388,178	1,275,623,727	33,940,305	16,535,832	9,870,087
24 2012	2,535,272	139,653,894	1,386,103,834	40,763,559	13,726,563	10,727,507
25 2013	2,595,903	139,666,444	1,493,468,769	49,792,574	10,421,696	12,374,009
<資本金階級別> By capital range						
100万円以下 Less than 1 million yen	240,269	154,271	21,709,348	528,922	385,168	108,920
100万円超 Over 1 million yen	43,965	81,521	3,888,480	67,968	68,342	13,722
200万円〃 2	1,177,574	4,057,643	112,605,554	1,715,231	1,569,047	341,162
500万円〃 5	748,580	7,145,085	165,930,648	3,563,761	2,009,340	803,433
1,000万円〃 10	154,083	2,603,073	67,948,485	1,545,816	611,121	360,468
2,000万円〃 20	150,949	5,243,819	136,236,486	3,629,025	993,648	883,863
5,000万円〃 50	47,485	3,798,184	117,792,281	3,343,119	749,815	837,204
1億円以下計 Total for less than 100 million yen	2,562,905	23,083,597	626,111,280	14,393,841	6,386,480	3,348,772
1億円超 Over 100 million yen	14,554	3,887,695	101,850,763	3,924,899	699,159	1,000,822
5億円〃 500	1,797	1,378,962	33,688,955	1,575,368	116,475	401,715
10億円〃 1 billion yen	3,222	7,661,314	96,696,844	3,990,985	454,855	1,016,592
50億円〃 5	761	5,433,303	49,887,416	2,461,815	268,579	627,763
100億円〃 10	1,101	62,473,253	256,199,319	14,901,147	1,330,533	3,799,748
1億円超計 Total for over 100 million yen	21,435	80,834,527	538,323,296	26,854,213	2,869,601	6,846,639
(再掲) 1億円未満 (Re-grouped) Under 100 million yen	2,555,693	22,350,243	589,706,069	13,256,547	6,173,450	3,061,134
(再掲) 1億円以上 (Re-grouped) More than 100 million yen	28,647	81,567,881	574,728,508	27,991,508	3,082,630	7,134,278
連結法人 consolidated corporation	1,392	35,748,320	329,034,192	8,544,519	1,165,615	2,178,598
構成 連結親法人 parent company	(1,392)	-	-	-	-	-
成 連結子法人 subsidiary	10,171	-	-	-	-	-
合 計 Total	2,595,903	139,666,444	1,493,468,769	49,792,574	10,421,696	12,374,009
<業 種 別> By business type						
1 農 林 水 産 業	27,021	254,167	5,768,006	102,356	98,142	23,238
2 鉱 業	3,632	1,444,673	5,977,886	845,752	45,162	215,065
3 建 設 業	412,260	5,431,110	101,573,797	2,405,384	725,023	561,702
4 織 維 工 業	11,548	595,001	5,143,763	132,749	60,275	32,895
5 化 学 工 業	34,219	5,331,196	58,303,386	3,317,653	334,663	840,575
6 鉄 鋼 金 属 工 業	52,095	2,822,348	33,722,560	1,035,193	289,936	256,197
7 機 械 工 業	81,036	7,396,148	84,998,813	4,084,065	859,488	1,029,648
8 食 料 品 製 造 業	43,572	2,073,749	36,969,053	1,049,972	248,403	263,137
9 出 版 印 刷 業	34,378	779,386	14,892,324	310,227	125,271	76,313
10 そ の 他 の 製 造 業	88,068	2,598,210	33,319,142	1,596,392	314,941	397,742
11 卸 売 業	244,142	6,153,126	246,036,154	4,171,833	932,113	1,027,545
12 小 売 業	335,786	4,701,054	146,299,398	3,235,448	799,173	794,048
13 料 理 飲 食 旅 館 業	122,335	1,425,135	21,871,758	472,335	343,634	112,502
14 金 融 保 険 業	44,854	32,479,978	75,473,890	5,490,937	738,629	1,395,954
15 不 動 産 業	285,940	5,042,641	37,113,666	2,258,126	670,355	537,612
16 運 輸 通 信 公 益 事 業	82,282	11,960,753	82,562,459	3,854,660	754,939	971,411
17 サ ー ビ ス 業	681,172	13,429,448	174,408,520	6,884,974	1,915,933	1,659,830
小 計 Subtotal	2,584,340	103,918,124	1,164,434,577	41,248,055	9,256,081	10,195,411
18 (企業組合)	(1,202)	(10,502)	(130,615)	(2,721)	(1,475)	(585)
19 (医療法人)	(62,798)	(1,091,642)	(23,422,465)	(1,043,458)	(249,987)	(239,454)
20 連結法人 consolidated corporation	1,392	35,748,320	329,034,192	8,544,519	1,165,615	2,178,598
構成 連結親法人 parent company	(1,392)	-	-	-	-	-
成 連結子法人 subsidiary	10,171	-	-	-	-	-
合 計 Total	2,595,903	139,666,444	1,493,468,769	49,792,574	10,421,696	12,374,009

1 Agriculture, Forestry and Fisheries
2 Mining
3 Construction
4 Manufacture of textile mill products
5 Manufacture of chemical and allied products
6 Manufacture of iron, steel and metals
7 Machinery
8 Manufacture of food

9 Publishers and printing
10 Miscellaneous manufacturing industries
11 Wholesale trade
12 Retail trade
13 Food and lodging
14 Finance and insurance
15 Real estate
16 Transportation, telecommunication industries in public interest

17 Services
18 Business cooperative
19 Medical corporation
20 Consolidated corporation

(2) 利益及び欠損の状況
Statistics of profit and loss

区 分 Type	法人数 Number of corporations	利 益 計 上 法 人 Corporations in profit			欠 損 法 人 Corporations in deficit			欠損法人の 割 Ratio of corporations in deficit
		法人数 Number of corporations	所得金額 Amount of income	1法人当たり 所得金額 Amount of income per corporation	法人数 Number of corporations	欠損金額 Amount of loss	1法人当たり 欠損金額 Amount of loss per corporation	
	社 Number	社 Number	百万円 Million yen	百万円 Million yen	社 Number	百万円 Million yen	百万円 Million yen	%
平成20年度 FY2008	2,597,108	740,533	35,220,961	47.6	1,856,575	28,304,155	15.2	71.5
21 2009	2,610,709	710,552	30,302,353	42.6	1,900,157	22,770,259	12.0	72.8
22 2010	2,580,354	702,553	32,435,096	46.2	1,877,801	16,617,460	8.8	72.8
23 2011	2,570,490	711,478	33,940,305	47.7	1,859,012	16,535,832	8.9	72.3
24 2012	2,525,984	749,731	40,763,559	54.4	1,776,253	13,726,563	7.7	70.3
25 2013	2,585,732	823,136	49,792,574	60.5	1,762,596	10,421,696	5.9	68.2
<資本金階級別> By capital range								
100万円以下 Over 1 billion yen	240,269	78,847	528,922	6.7	161,422	385,168	2.4	67.2
100万円超 Over 1 million yen	43,965	14,138	67,968	4.8	29,827	68,342	2.3	67.8
200万円〃 2	1,177,574	316,687	1,715,231	5.4	860,887	1,569,047	1.8	73.1
500万円〃 5	748,580	240,100	3,563,761	14.8	508,480	2,009,340	4.0	67.9
1,000万円〃 10	154,083	62,991	1,545,816	24.5	91,092	611,121	6.7	59.1
2,000万円〃 20	150,949	69,669	3,629,025	52.1	81,280	993,648	12.2	53.8
5,000万円〃 50	47,485	23,547	3,343,119	142.0	23,938	749,815	31.3	50.4
1億円以下計 Total for less than 100 million yen	2,562,905	805,979	14,393,841	17.9	1,756,926	6,386,480	3.6	68.6
1億円超 Over 100 million yen	14,554	10,894	3,924,899	360.3	3,660	699,159	191.0	25.1
5億円〃 500	1,797	1,441	1,575,368	1,093.2	356	116,475	327.2	19.8
10億円〃 1 billion yen	3,222	2,569	3,990,985	1,553.5	653	454,855	696.6	20.3
50億円〃 5	761	583	2,461,815	4,222.7	178	268,579	1,508.9	23.4
100億円〃 10	1,101	867	14,901,147	17,187.0	234	1,330,533	5,686.0	21.3
1億円超計 Total for over 100 million yen	21,435	16,354	26,854,213	1,642.1	5,081	2,869,601	564.8	23.7
(再掲) 1億円未満 (Re-grouped) Under 100 million yen	2,555,693	802,063	13,256,547	16.5	1,753,630	6,173,450	3.5	68.6
(再掲) 1億円以上 (Re-grouped) More than 100 million yen	28,647	20,270	27,991,508	1,380.9	8,377	3,082,630	368.0	29.2
連結法人 Consolidated corporation	1,392	803	8,544,519	10,640.7	589	1,165,615	1,979.0	42.3
合 計 Total	2,585,732	823,136	49,792,574	60.5	1,762,596	10,421,696	5.9	68.2
<業 種 別> By business type								
1 農 林 水 産 業	27,021	7,748	102,356	13.2	19,273	98,142	5.1	71.3
2 鉱 業	3,632	1,222	845,752	692.1	2,410	45,162	18.7	66.4
3 建 設 業	412,260	140,432	2,405,384	17.1	271,828	725,023	2.7	65.9
4 繊 維 工 業	11,548	2,427	132,749	54.7	9,121	60,275	6.6	79.0
5 化 学 工 業	34,219	11,647	3,317,653	284.9	22,572	334,663	14.8	66.0
6 鉄 鋼 金 属 工 業	52,095	16,348	1,035,193	63.3	35,747	289,936	8.1	68.6
7 機 械 工 業	81,036	25,412	4,084,065	160.7	55,624	859,488	15.5	68.6
8 食 料 品 製 造 業	43,572	11,209	1,049,972	93.7	32,363	248,403	7.7	74.3
9 出 版 印 刷 業	34,378	7,407	310,227	41.9	26,971	125,271	4.6	78.5
10 そ の 他 の 製 造 業	88,068	23,425	1,596,392	68.1	64,643	314,941	4.9	73.4
11 卸 売 業	244,142	82,543	4,171,833	50.5	161,599	932,113	5.8	66.2
12 小 売 業	335,786	88,335	3,235,448	36.6	247,451	799,173	3.2	73.7
13 料 理 飲 食 旅 館 業	122,335	25,052	472,335	18.9	97,283	343,634	3.5	79.5
14 金 融 保 険 業	44,854	15,540	5,490,937	353.3	29,314	738,629	25.2	65.4
15 不 動 産 業	285,940	102,651	2,258,126	22.0	183,289	670,355	3.7	64.1
16 運 輸 通 信 公 益 事 業	82,282	27,847	3,854,660	138.4	54,435	754,939	13.9	66.2
17 サ ー ビ ス 業	681,172	233,088	6,884,974	29.5	448,084	1,915,933	4.3	65.8
小 計 Subtotal	2,584,340	822,333	41,248,055	50.2	1,762,007	9,256,081	5.3	68.2
18 (企業組合)	(1,202)	(408)	(2,721)	(6.7)	(794)	(1,475)	(1.9)	(66.1)
19 (医療法人)	(62,798)	(33,952)	(1,043,458)	(30.7)	(28,846)	(249,987)	(8.7)	(45.9)
20 連 結 法 人	1,392	803	8,544,519	10,640.7	589	1,165,615	1,979.0	42.3
合 計 Total	2,585,732	823,136	49,792,574	60.5	1,762,596	10,421,696	5.9	68.2

- 1 Agriculture, Forestry and Fisheries
- 2 Mining
- 3 Construction
- 4 Manufacture of textile mill products
- 5 Manufacture of chemical and allied products
- 6 Manufacture of iron, steel and metals
- 7 Machinery
- 8 Manufacture of food

- 9 Publishers and printing
- 10 Miscellaneous manufacturing industries
- 11 Wholesale trade
- 12 Retail trade
- 13 Food and lodging
- 14 Finance and insurance
- 15 Real estate
- 16 Transportation, telecommunication industries in public interest

- 17 Service
- 18 Business cooperative
- 19 Medical corporation
- 20 Consolidated corporation

(3) 営業収入金額及び所得率

Amount of operating revenue and income ratio

区 分 Type	営業収入金額 Amount of operating revenue	う ち 利 益 計 上 法 人 Corporations in profit		
		営業収入金額 Amount of operating revenue	所 得 金 額 Amount of income	所 得 率 Income ratio
		①	②	②/①
	百万円 Million yen	百万円 Million yen	百万円 Million yen	%
平成20年度 FY2008	1,419,513,782	834,533,566	35,220,961	4.2
21 2009	1,324,145,748	741,500,253	30,302,353	4.1
22 2010	1,353,127,784	754,845,867	32,435,096	4.3
23 2011	1,275,623,727	767,096,823	33,940,305	4.4
24 2012	1,386,103,834	1,018,115,911	40,763,559	4.0
25 2013	1,493,468,769	1,138,171,108	49,792,574	4.4
<資本金階級別> By capital range				
100万円以下 Less than 1 million yen	21,709,348	11,816,735	528,922	4.5
100万円超 Over 1 billion yen	3,888,480	1,643,269	67,968	4.1
200万円 // 2	112,605,554	47,908,185	1,715,231	3.6
500万円 // 5	165,930,648	92,967,882	3,563,761	3.8
1,000万円 // 10	67,948,485	42,937,464	1,545,816	3.6
2,000万円 // 20	136,236,486	97,628,956	3,629,025	3.7
5,000万円 // 50	117,792,281	86,472,106	3,343,119	3.9
1億円以下計 Total for less than 100 million yen	626,111,280	381,374,598	14,393,841	3.8
1億円超 Over 100 million yen	101,850,763	92,998,815	3,924,899	4.2
5億円 // 500	33,688,955	31,879,554	1,575,368	4.9
10億円 // 1 billion yen	96,696,844	90,039,879	3,990,985	4.4
50億円 // 5	49,887,416	45,863,350	2,461,815	5.4
100億円 // 10	256,199,319	228,165,520	14,901,147	6.5
1億円超計 Total for over 100 million yen	538,323,296	488,947,119	26,854,213	5.5
(再掲) 1億円未満 (Re-grouped) Under 100 million yen	589,706,069	354,873,414	13,256,547	3.7
(再掲) 1億円以上 (Re-grouped) More than 100 million yen	574,728,508	515,448,303	27,991,508	5.4
連結法人 Consolidated corporation	329,034,192	267,849,392	8,544,519	3.2
合 計 Total	1,493,468,769	1,138,171,108	49,792,574	4.4
<業 種 別> By business type				
1 農 林 水 産 業	5,768,006	3,066,442	102,356	3.3
2 鉱 業	5,977,886	4,775,874	845,752	17.7
3 建 設 業	101,573,797	67,525,799	2,405,384	3.6
4 織 維 工 業	5,143,763	3,530,068	132,749	3.8
5 化 学 工 業	58,303,386	49,736,807	3,317,653	6.7
6 鉄 鋼 金 属 工 業	33,722,560	24,959,127	1,035,193	4.1
7 機 械 工 業	84,998,813	70,287,072	4,084,065	5.8
8 食 料 品 製 造 業	36,969,053	27,327,559	1,049,972	3.8
9 出 版 印 刷 業	14,892,324	9,693,860	310,227	3.2
10 そ の 他 の 製 造 業	33,319,142	23,745,078	1,596,392	6.7
11 卸 売 業	246,036,154	198,100,546	4,171,833	2.1
12 小 売 業	146,299,398	103,669,382	3,235,448	3.1
13 料 理 飲 食 旅 館 業	21,871,758	11,539,077	472,335	4.1
14 金 融 保 険 業	75,473,890	69,388,965	5,490,937	7.9
15 不 動 産 業	37,113,666	25,900,471	2,258,126	8.7
16 運 輸 通 信 公 益 事 業	82,562,459	56,074,989	3,854,660	6.9
17 サ ー ビ ス 業	174,408,520	121,000,602	6,884,974	5.7
小 計 Subtotal	1,164,434,577	870,321,716	41,248,055	4.7
18 (企業組合)	(130,615)	(63,455)	(2,721)	(4.3)
19 (医療法人)	(23,422,465)	(15,795,435)	(1,043,458)	(6.6)
20 連 結 法 人	329,034,192	267,849,392	8,544,519	3.2
合 計 Total	1,493,468,769	1,138,171,108	49,792,574	4.4

1 Agriculture, Forestry and Fisheries

2 Mining

3 Construction

4 Manufacture of textile mill products

5 Manufacture of chemical and allied products

6 Manufacture of iron, steel and metals

7 Machinery

8 Manufacture of food

9 Publishers and printing

10 Miscellaneous manufacturing industries

11 Wholesale trade

12 Retail trade

13 Food and lodging

14 Finance and insurance

15 Real estate

16 Transportation, telecommunication industries in public interest

17 Services

18 Business cooperative

19 Medical corporation

20 Consolidated corporation

(4) 益金処分

(単位：百万円)

Disposition of profit

(In millions of yen)

区 分 Type	支 払 配 当 Dividend-paid	法 人 税 額 Amount of corporation tax	その他の社外流出 Other distributed income	社 内 留 保 Retained income	合 計 Total
平成20年度 FY2008	16,226,717	8,918,936	9,997,287	△ 5,983,656	29,159,283
21 2009	10,945,455	7,794,330	7,614,027	363,718	26,717,529
22 2010	12,509,524	8,415,919	6,819,592	12,598,067	40,343,102
23 2011	13,135,590	8,658,597	6,246,442	8,698,838	36,739,467
24 2012	15,141,228	8,933,290	7,690,627	19,361,653	51,126,798
25 2013	17,388,130	10,112,167	7,966,530	28,484,885	63,951,711
<資本金階級別>					
By capital range					
100万円以下 Less than 1 million yen	25,274	106,877	78,281	96,892	307,323
100万円超 Over 1 million yen	1,090	13,496	11,022	3,936	29,544
200万円〃 2	30,554	333,984	289,902	687,505	1,341,944
500万円〃 5	196,220	777,369	464,887	1,624,883	3,063,358
1,000万円〃 10	83,327	347,207	212,183	747,409	1,390,126
2,000万円〃 20	283,590	850,626	451,819	1,817,399	3,403,435
5,000万円〃 50	434,575	791,834	464,569	1,973,737	3,664,716
1億円以下計 Total for less than 100 million yen	1,054,630	3,221,393	1,972,663	6,951,760	13,200,446
1億円超 Over 100 million yen	946,895	979,828	532,658	1,239,290	3,698,671
5億円〃 500	498,522	393,126	185,500	525,669	1,602,817
10億円〃 1 billion yen	1,467,815	912,093	603,270	1,833,024	4,816,203
50億円〃 5	1,110,612	555,395	384,904	1,365,694	3,416,605
100億円〃 10	6,353,023	2,750,966	3,658,368	9,565,453	22,327,809
1億円超計 Total for over 100 million yen	10,376,867	5,591,408	5,364,699	14,529,131	35,862,105
(再掲) 1億円未満 (Re-grouped) Under 100 million yen	849,467	2,948,895	1,826,463	6,289,351	11,914,175
(再掲) 1億円以上 (Re-grouped) More than 100 million yen	10,582,030	5,863,906	5,510,899	15,191,540	37,148,375
連結法人 Consolidated corporation	5,956,633	1,299,366	629,168	7,003,994	14,889,160
合 計 Total	17,388,130	10,112,167	7,966,530	28,484,885	63,951,711
<業 種 別>					
By business type					
1 農 林 水 産 業	6,884	21,752	16,576	71,342	116,554
2 鉱 業	246,901	39,569	335,477	392,106	1,014,054
3 建 設 業	329,284	530,518	423,830	1,301,420	2,585,052
4 織 維 工 業	43,726	27,624	20,660	48,531	140,542
5 化 学 工 業	1,144,509	657,949	453,516	1,937,222	4,193,196
6 鉄 鋼 金 属 工 業	177,963	221,945	146,333	826,625	1,372,867
7 機 械 工 業	1,316,069	810,125	676,706	2,273,004	5,075,904
8 食 料 品 製 造 業	337,228	235,182	157,767	287,306	1,017,483
9 出 版 印 刷 業	79,038	68,673	63,186	123,867	334,763
10 そ の 他 の 製 造 業	474,854	358,433	184,330	614,692	1,632,310
11 卸 売 業	852,309	971,718	627,739	1,932,758	4,384,524
12 小 売 業	649,640	777,672	395,230	1,399,679	3,222,222
13 料 理 飲 食 旅 館 業	36,811	108,291	81,491	139,214	365,808
14 金 融 保 険 業	3,266,914	993,582	1,977,341	3,691,625	9,929,461
15 不 動 産 業	337,719	505,936	278,611	1,413,556	2,535,823
16 運 輸 通 信 公 益 事 業	853,598	891,128	484,119	1,673,140	3,901,985
17 サ ー ビ ス 業	1,278,051	1,592,703	1,014,450	3,354,801	7,240,004
小 計 Subtotal	11,431,497	8,812,801	7,337,362	21,480,891	49,062,551
18 (企業組合)	(102)	(555)	(373)	(1,025)	(2,054)
19 (医療法人)	(6,293)	(235,535)	(107,758)	(521,672)	(871,258)
20 連 結 法 人	5,956,633	1,299,366	629,168	7,003,994	14,889,160
合 計 Total	17,388,130	10,112,167	7,966,530	28,484,885	63,951,711

1 Agriculture, Forestry and Fisheries

2 Mining

3 Construction

4 Manufacture of textile mill products

5 Manufacture of chemical and allied products

6 Manufacture of iron, steel and metals

7 Machinery

8 Manufacture of food

9 Publishers and printing

10 Miscellaneous manufacturing industries

11 Wholesale trade

12 Retail trade

13 Food and lodging

14 Finance and insurance

15 Real estate

16 Transportation, telecommunication industries in public interest

17 Services

18 Business cooperative

19 Medical corporation

20 Consolidated corporation

(5) 交際費等、寄附金、引当金、減価償却費

(単位：百万円)

Entertainment and social expenses, etc., Donation, Reserve fund, and Depreciation cost

(In millions of yen)

区 分 Type	交際費等支出額 Amount of outlay for entertainment and social expenses, etc.	寄附金支出額 Amount of outlay for donation	貸倒引当金 期末残高 Reserve for bad debts balance at the end of period	減価償却費(総額) 損金算入額 Amount of depreciation cost included in expense (gross)
平成20年度 FY2008	3,226,064	493,986	7,194,379	44,344,800
21 2009	2,997,859	546,712	6,693,649	41,773,989
22 2010	2,935,972	695,651	5,299,351	37,972,099
23 2011	2,878,515	716,799	4,321,684	37,218,659
24 2012	2,901,018	675,516	3,953,472	36,630,718
25 2013	3,082,536	698,590	3,645,096	35,716,227
<資本金階級別>				
By capital range				
100万円以下 Less than 1 million yen	141,745	7,530	7,812	514,101
100万円超 Over 1 million yen	24,784	1,054	1,716	72,349
200万円〃 2	672,779	18,890	58,985	2,275,393
500万円〃 5	736,488	43,617	156,752	3,250,518
1,000万円〃 10	226,024	33,617	86,688	1,305,852
2,000万円〃 20	325,413	40,365	243,944	2,625,262
5,000万円〃 50	183,919	43,787	223,346	2,349,428
1億円以下計 Total for less than 100 million yen	2,311,153	188,860	779,244	12,392,902
1億円超 Over 100 million yen	127,138	35,501	94,783	1,967,894
5億円〃 500	40,872	10,816	18,972	673,738
10億円〃 1 billion yen	102,755	31,639	85,241	2,335,876
50億円〃 5	47,369	18,883	62,307	1,205,633
100億円〃 10	242,732	196,467	1,797,847	10,430,002
1億円超計 Total for over 100 million yen	560,866	293,307	2,059,151	16,613,144
(再掲) 1億円未満 (Re-grouped) Under 100 million yen	2,268,270	175,694	721,820	11,635,976
(再掲) 1億円以上 (Re-grouped) More than 100 million yen	603,748	306,473	2,116,575	17,370,970
連結法人 Consolidated corporation	210,518	216,423	806,701	6,710,181
合 計 Total	3,082,536	698,590	3,645,096	35,716,227
<業種別>				
By business type				
1 農 林 水 産 業	13,581	1,175	1,439	217,254
2 鉱 業	6,862	1,545	3,997	198,034
3 建 設 業	519,337	29,362	92,220	1,327,033
4 織 維 工 業	10,439	1,984	7,673	121,241
5 化 学 工 業	114,472	60,453	55,771	1,735,646
6 鉄 鋼 金 属 工 業	76,771	15,175	34,435	1,203,047
7 機 械 工 業	131,218	38,416	53,503	2,811,452
8 食 料 品 製 造 業	63,204	17,898	35,593	941,703
9 出 版 印 刷 業	48,089	10,026	21,612	420,303
10 そ の 他 の 製 造 業	87,049	27,590	36,144	986,441
11 卸 売 業	382,404	36,643	271,378	1,655,812
12 小 売 業	232,381	32,859	84,544	1,954,024
13 料 理 飲 食 旅 館 業	75,059	5,120	4,706	672,787
14 金 融 保 険 業	110,404	49,774	1,861,598	1,650,973
15 不 動 産 業	173,727	18,425	35,492	1,698,471
16 運 輸 通 信 公 益 事 業	152,820	53,072	57,347	5,934,523
17 サ ー ビ ス 業	674,202	82,648	180,943	5,477,302
小 計 Subtotal	2,872,018	482,167	2,838,395	29,006,046
18 (企業組合)	(442)	(24)	(61)	(4,218)
19 (医療法人)	(110,997)	(26,378)	(14,718)	(768,780)
20 連 結 法 人	210,518	216,423	806,701	6,710,181
合 計 Total	3,082,536	698,590	3,645,096	35,716,227

1 Agriculture, Forestry and Fisheries

2 Mining

3 Construction

4 Manufacture of textile mill products

5 Manufacture of chemical and allied products

6 Manufacture of iron, steel and metals

7 Machinery

8 Manufacture of food

9 Publishers and printing

10 Miscellaneous manufacturing industries

11 Wholesale trade

12 Retail trade

13 Food and lodging

14 Finance and insurance

15 Real estate

16 Transportation, telecommunication industries in public interest

17 Services

18 Business cooperative

19 Medical corporation

20 Consolidated corporation

4 法人税

(6) 所得階級別法人数

Number of corporations by income range

区分 Type	欠損法人数 Number of corporations in deficit	利益計上				
		100万円未満 Under 1 million yen	100万円以上 More than 1 million yen	200万円以上 More than 2 million yen	500万円以上 More than 5 million yen	1,000万円以上 More than 10 million yen
平成20年度 FY2008	1,856,085	255,679	90,701	123,251	84,148	71,792
21 2009	1,899,603	242,443	89,988	127,187	86,542	64,432
22 2010	1,877,200	231,467	89,796	122,957	86,565	63,931

区分 Type	欠損法人数 Number of corporations in deficit	利益計上				
		100万円以下 Less than 1 million yen	100万円超 Over 1 million yen	200万円超 Over 2 million yen	500万円超 Over 5 million yen	1,000万円超 Over 10 million yen
平成23年度 FY2011	1,858,314	230,475	89,956	128,418	90,292	65,604
24 2012	1,775,636	234,517	95,135	138,040	97,638	70,700
25 2013	1,762,007	245,555	103,987	154,111	110,291	80,288
<資本金階級別> By capital range						
100万円以下 Less than 1 million yen	161,422	37,511	11,620	13,964	7,822	4,103
100万円超 Over 1 million yen	29,827	6,552	2,229	2,590	1,433	766
200万円〃 2	860,887	120,163	48,916	68,248	41,437	22,437
500万円〃 5	508,480	60,851	28,314	46,628	37,481	29,711
1,000万円〃 10	91,092	10,574	6,036	10,541	10,152	9,408
2,000万円〃 20	81,280	7,864	5,285	9,382	9,068	10,036
5,000万円〃 50	23,938	1,293	1,039	1,943	2,080	2,851
1億円以下計 Total for less than 100 million yen	1,756,926	244,808	103,439	153,296	109,473	79,312
1億円超 Over 100 million yen	3,660	656	335	712	715	845
5億円〃 500	356	54	23	23	42	48
10億円〃 1 billion yen	653	26	142	51	43	68
50億円〃 5	178	5	21	10	8	9
100億円〃 10	234	6	27	19	10	6
1億円超計 Total for over 100 million yen	5,081	747	548	815	818	976
(再掲) 1億円未満 (Re-grouped) Under 100 million yen	1,753,630	244,685	103,338	153,078	109,204	78,973
(再掲) 1億円以上 (Re-grouped) More than 100 million yen	8,377	870	649	1,033	1,087	1,315
合計 Total	1,762,007	245,555	103,987	154,111	110,291	80,288
<業種別> By business type						
1 農林水産業	19,273	2,539	1,034	1,425	1,098	715
2 鉱業	2,410	218	107	176	150	172
3 建設業	271,828	44,305	19,930	28,555	19,687	13,106
4 繊維工業	9,121	658	318	405	322	255
5 化学工業	22,572	1,969	984	1,686	1,461	1,386
6 鉄鋼金属工業	35,747	3,094	1,689	2,763	2,225	1,989
7 機械工業	55,624	4,794	2,355	4,242	3,432	3,014
8 食品製造業	32,363	2,925	1,277	1,858	1,292	1,053
9 出版印刷業	26,971	2,311	910	1,242	828	716
10 その他製造業	64,643	6,712	2,831	4,199	2,972	2,257
11 卸売業	161,599	20,401	8,736	13,819	10,642	9,301
12 小売業	247,451	30,125	12,153	16,975	11,357	7,453
13 料理飲食旅館業	97,283	9,655	3,405	4,747	2,973	1,809
14 金融保険業	29,314	5,942	2,258	2,733	1,603	902
15 不動産業	183,289	31,850	14,224	20,688	14,512	9,544
16 運輸通信公益事業	54,435	7,216	3,080	4,841	3,843	3,076
17 サービス業	448,084	70,841	28,696	43,757	31,894	23,540
合計 Total	1,762,007	245,555	103,987	154,111	110,291	80,288
18 (企業組合)	(794)	(175)	(62)	(80)	(31)	(34)
19 (医療法人)	(28,846)	(3,018)	(2,280)	(5,599)	(6,432)	(6,558)

1 Agriculture, Forestry and Fisheries

2 Mining

3 Construction

4 Manufacture of textile mill products

5 Manufacture of chemical and allied products

6 Manufacture of iron, steel and metals

7 Machinery

8 Manufacture of food

9 Publishers and printing

10 Miscellaneous manufacturing industries

11 Wholesale trade

12 Retail trade

13 Food and lodging

14 Finance and insurance

15 Real estate

16 Transportation, telecommunication industries in public interest

17 Services

18 Business cooperative

19 Medical corporation

(単位:社)

(Numbers of corporations)

法人数 Corporations in profit							区分 Type	
2,000万円以上 More than 20 million yen	5,000万円以上 More than 50 million yen	1億円以上 More than 100 million yen	2億円以上 More than 200 million yen	5億円以上 More than 500 million yen	10億円以上 More than 1 billion yen	合計 Total		
58,807	24,335	14,778	10,103	3,190	3,491	740,275	平成20年度	FY2008
53,086	21,167	11,851	8,068	2,745	2,777	710,286	21	2009
55,434	23,502	13,162	9,180	3,064	3,206	702,264	22	2010

法人数 Corporations in profit							区分 Type	
2,000万円超 Over 20 million yen	5,000万円超 Over 50 million yen	1億円超 Over 100 million yen	2億円超 Over 200 million yen	5億円超 Over 500 million yen	10億円超 Over 1 billion yen	合計 Total		
55,565	23,014	12,968	8,587	3,073	3,138	711,090	平成23年度	FY2011
59,011	24,366	13,688	9,187	3,389	3,434	749,105	24	2012
66,909	27,663	15,197	10,479	3,847	4,006	822,333	25	2013
							<資本金階級別> By capital range	
2,580	695	297	193	46	16	78,847	100万円以下	Less than 1 million yen
425	84	34	19	6	-	14,138	100万円超	More than 1 million yen
11,713	2,555	853	297	48	20	316,687	200万円 "	2
23,705	8,216	3,383	1,426	266	119	240,100	500万円 "	5
9,356	4,038	1,810	849	161	66	62,991	1,000万円 "	10
12,957	7,181	4,332	2,675	629	260	69,669	2,000万円 "	20
4,387	3,281	2,827	2,451	909	486	23,547	5,000万円 "	50
65,123	26,050	13,536	7,910	2,065	967	805,979	1億円以下計	Total for less than 100 million yen
1,471	1,288	1,253	1,805	1,019	795	10,894	1億円超	Over 100 million yen
137	128	130	266	253	337	1,441	5億円 "	500
149	156	214	386	393	941	2,569	10億円 "	1 billion yen
16	24	33	57	63	337	583	50億円 "	5
13	17	31	55	54	629	867	100億円 "	10
1,786	1,613	1,661	2,569	1,782	3,039	16,354	1億円超計	Total for over 100 million yen
64,473	25,541	12,952	7,295	1,776	748	802,063	(再掲) 1億円未満	(Re-grouped) Under 100 million yen
2,436	2,122	2,245	3,184	2,071	3,258	20,270	(再掲) 1億円以上	(Re-grouped) More than 100 million yen
66,909	27,663	15,197	10,479	3,847	4,006	822,333	合計	Total
							<業種別> By business type	
560	218	78	57	21	3	7,748	農林水産業	1
185	84	33	46	12	39	1,222	鉱業	2
9,308	3,124	1,333	657	241	186	140,432	建設業	3
228	104	52	53	16	16	2,427	繊維工業	4
1,609	800	599	507	282	364	11,647	化学工業	5
2,153	1,092	603	395	186	159	16,348	鉄鋼金属工業	6
3,130	1,601	1,109	912	365	458	25,412	機械工業	7
1,204	668	355	317	124	136	11,209	食品製造業	8
639	332	199	129	52	49	7,407	出版印刷業	9
2,183	950	570	426	150	175	23,425	その他の製造業	10
9,193	4,459	2,773	1,943	678	598	82,543	卸売業	11
5,567	2,035	1,085	874	330	381	88,335	小売業	12
1,424	484	268	191	33	63	25,052	料理飲食旅館業	13
763	407	263	205	153	311	15,540	金融保険業	14
7,066	2,479	1,227	687	185	189	102,651	不動産業	15
2,664	1,321	720	564	253	269	27,847	運輸通信公益事業	16
19,033	7,505	3,930	2,516	766	610	233,088	サービス業	17
66,909	27,663	15,197	10,479	3,847	4,006	822,333	合計	Total
(17)	(5)	(4)	(-)	(-)	(-)	(408)	(企業組合)	18
(5,780)	(2,286)	(1,169)	(684)	(122)	(24)	(33,952)	(医療法人)	19

(7) 資本金階級別の同非別、青白別、組織区分別法人数

Number of corporations by capital range and by classification of family-/non-family non family corporation, by classification of blue/white return, by organization type

(単位:社)

(Number of corporations)

区 分 Type	稼働中の 法人数 Number of corporations in operation	同 非 区 分 Classification by family or non-family			青 白 区 分 Classification by blue returns or white returns	
		同 族 会 社 Family corporations		非同族会社 Non-family corporations	青 色 Blue returns	白 色 White returns
		特定同族会社 Specific Family corporations	同族会社 Family corporations			
100 万円以下 Less than 1 million yen	240,269	-	225,533	14,736	235,974	4,295
100 万円超 Over 1 million yen	43,965	-	41,312	2,653	43,389	576
200 万円 " 2	1,177,574	-	1,160,085	17,489	1,169,611	7,963
500 万円 " 5	748,580	4	717,355	31,221	745,222	3,358
1,000 万円 " 10	154,083	2	142,868	11,213	153,592	491
2,000 万円 " 20	150,949	-	137,339	13,610	150,531	418
5,000 万円 " 50	47,485	16	42,717	4,752	47,362	123
1 億円 " 100	14,554	4,558	7,012	2,984	14,530	24
5 億円 " 500	1,797	329	966	502	1,797	-
10 億円 " Over 1 billion yen	3,222	341	1,869	1,012	3,221	1
50 億円 " 5	761	37	400	324	760	1
100 億円 " 10	1,101	27	501	573	1,099	2
合 計 Total	2,584,340	5,314	2,477,957	101,069	2,567,088	17,252

(単位:社)

(Number of corporations)

区 分 Type	稼働中の 法人数 Number of corporations in operation	組 織 区 分 Type of organization				
		株 式 会 社 Joint stock company	合 名 会 社 Unlimited partnership	合 資 会 社 Limited partnership	合 同 会 社 Limited liability company	そ の 他 Other corporations
100 万円以下 Less than 1 million yen	240,269	193,012	2,309	11,741	19,669	13,538
100 万円超 Over 1 million yen	43,965	35,640	518	2,762	2,537	2,508
200 万円 " 2	1,177,574	1,158,487	656	3,496	4,604	10,331
500 万円 " 5	748,580	719,845	416	1,822	1,178	25,319
1,000 万円 " 10	154,083	145,160	95	355	104	8,369
2,000 万円 " 20	150,949	140,846	68	328	88	9,619
5,000 万円 " 50	47,485	45,296	15	44	56	2,074
1 億円 " 100	14,554	13,393	2	-	32	1,127
5 億円 " 500	1,797	1,687	6	-	5	99
10 億円 " Over 1 billion yen	3,222	2,899	1	1	3	318
50 億円 " 5	761	672	1	-	2	86
100 億円 " 10	1,101	982	1	-	4	114
合 計 Total	2,584,340	2,457,919	4,088	20,549	28,282	73,502

(8) 業種別、資本金階級別法人数

Numbers of corporations by business type and by capital range

業種 Business type		資本金階級 Capital range		500 万円以下 Less than 5 million yen		500 万円超 Over 5 million yen		1000 万円超 Over 10 million yen		1 億円超 Over 100 million yen		1 億円超 Over 1 billion yen		合 計 Total	
		法人数 Corporations in operation	構成比 Component ratio	法人数 Corporations in operation	構成比 Component ratio	法人数 Corporations in operation	構成比 Component ratio	法人数 Corporations in operation	構成比 Component ratio	法人数 Corporations in operation	構成比 Component ratio	法人数 Corporations in operation	構成比 Component ratio	法人数 Corporations in operation	構成比 Component ratio
(業種別)	By business type	社 Number	%	社 Number	%	社 Number	%	社 Number	%	社 Number	%	社 Number	%	社 Number	%
農 水 産 業	Agriculture, Forestry and Fisheries	19,201	1.3	5,134	0.7	2,594	0.7	86	0.5	6	0.1	27,021	1.0		
鉱 業	Mining	1,173	0.1	1,256	0.2	1,087	0.3	44	0.3	72	1.4	3,632	0.1		
建 設 業	Construction	245,163	16.8	102,819	13.7	63,354	18.0	720	4.4	204	4.0	412,260	16.0		
織 維 工 業	Manufacture of textile mill products	4,502	0.3	4,696	0.6	2,241	0.6	70	0.4	39	0.8	11,548	0.4		
化 学 工 業	Manufacture of chemical and allied products	12,285	0.8	11,990	1.6	8,611	2.4	888	5.4	445	8.8	34,219	1.3		
鉄 鋼 金 属 工 業	Manufacture of iron, steel and metal	24,590	1.7	18,184	2.4	8,639	2.5	504	3.1	178	3.5	52,095	2.0		
機 械 工 業	Machinery	36,269	2.5	28,033	3.7	14,871	4.2	1,266	7.7	597	11.7	81,036	3.1		
食 料 品 製 造 業	Manufacture of food	21,564	1.5	13,575	1.8	7,774	2.2	492	3.0	167	3.3	43,572	1.7		
出 版 刷 業	Publishers and printing	15,776	1.1	13,243	1.8	5,081	1.4	235	1.4	43	0.8	34,378	1.3		
そ の 他 の 製 造 業	Miscellaneous manufacturing industries	44,970	3.1	29,978	4.0	12,397	3.5	555	3.4	168	3.3	88,068	3.4		
卸 売 業	Wholesale trade	95,261	6.5	98,996	13.2	47,154	13.4	2,251	13.8	480	9.4	244,142	9.4		
小 売 業	Retail trade	214,909	14.7	93,220	12.5	26,588	7.5	808	4.9	261	5.1	335,786	13.0		
料 理 飲 食 旅 館 業	Food and lodging	86,003	5.9	26,276	3.5	9,593	2.7	352	2.2	111	2.2	122,335	4.7		
金 保 險 融 業	Finance and insurance	28,742	2.0	9,224	1.2	4,879	1.4	1,008	6.2	1,001	19.7	44,854	1.7		
不 動 産 業	Real estate	166,049	11.4	84,681	11.3	33,745	9.6	1,236	7.6	229	4.5	285,940	11.1		
運 輸 通 信 公 益 事 業	Transportation, telecommunication industries in public interest	28,395	1.9	29,482	3.9	22,595	6.4	1,342	8.2	468	9.2	82,282	3.2		
サ ー ビ ス 業	Services	416,956	28.5	177,793	23.8	81,314	23.1	4,494	27.5	615	12.1	681,172	26.4		
合 計	Total	1,461,808	100.0	748,580	100.0	352,517	100.0	16,351	100.0	5,084	100.0	2,584,340	100.0		
(企業組合)	Business cooperative	(858)	(0.1)	(172)	(0.0)	(161)	(0.0)	(11)	(0.1)	(-)	(-)	(1,202)	(0.0)		
(医療法人)	Medical corporation	(19,570)	(1.3)	(23,274)	(3.1)	(18,936)	(5.4)	(1,008)	(6.2)	(10)	(0.2)	(62,798)	(2.4)		

5 相続税

統計表を見る方のために

1 利用上の注意

この章は、平成25年中に相続が開始した被相続人から、相続、遺贈又は相続時精算課税に係る贈与により財産を取得した者（同一被相続人から財産を取得した者全員が差引税額のない場合を除く。）について、平成26年10月31日までの申告又は処理による課税事績を示したものである。

なお、一部について、平成24年以前に相続、遺贈又は相続時精算課税に係る贈与により財産を取得した者についての申告又は処理による課税事績について調査している。

2 用語の説明（平成25年分）

この章における用語の意義は、次のとおりである。

- (1) 相続時精算課税適用財産価額 相続時精算課税適用者に特定贈与者である被相続人から相続時精算課税に係る贈与によって取得した財産がある場合、相続税の課税価格に加算されるその贈与された財産の価額をいう。
- (2) 暦年課税分贈与財産価額 相続人に相続開始前3年以内に被相続人から暦年課税に係る贈与によって取得した財産がある場合、相続税の課税価格に加算されるその贈与された財産の価額をいう。
- (3) 2割加算額 相続人の中に被相続人の一親等の血族及び配偶者以外の者等一定の者がいる場合、その相続人の相続税額に加算されるその相続税額の20%に相当する金額をいう。
- (4) 農地等納税猶予額 相続人が農地等を相続して継続して農業を営む場合に、相続税額から農業投資価格に基づき計算された相続税額を差引いた残額の相続税の納税が猶予され、その猶予される金額をいう。
- (5) 株式等納税猶予額 後継者である相続人等が、相続等により、経済産業大臣の認定を受ける非上場会社の株式等を被相続人（先代経営者）から取得し、その会社を経営していく場合に、その後継者が納付すべき相続税のうち、その株式等（一定の部分に限る。）に係る課税価格の80%に対応する相続税の納税が猶予され、その猶予される金額をいう。
- (6) 山林等納税猶予額 相続人等が、相続等により、市町村長等の認定を受けた一定の要件を満たす森林経営計画の区域内にある山林を被相続人から取得し、自ら山林経営を行う場合に、その相続人等が納付すべき相続税のうち、その山林に係る課税価格の80%に対応する相続税の納税が猶予され、その猶予される金額をいう。

3 相続税の税率等（平成25年分）

法定相続分に応ずる取得金額	1,000万円以下	3,000万円以下	5,000万円以下	1億円以下	3億円以下	3億円超
税率	10%	15%	20%	30%	40%	50%
控除額	—	50万円	200万円	700万円	1,700万円	4,700万円

（使用方法） 法定相続分に応ずる取得金額×税率－控除額＝相続税の総額の基となる税額

4 相続税の主な諸控除

- (1) 遺産に係る基礎控除 5,000万円と1,000万円に法定相続人数を乗じて算出した金額との合計額が控除される。
- (2) 税額控除 相続税額から控除される金額で次の種類がある。
 - イ 暦年課税分贈与税額控除 暦年課税分贈与財産価額がある場合、その贈与を受けた財産に対し課税された贈与税の税額に相当する金額が相続税額から控除される。
 - ロ 配偶者の税額軽減 配偶者の租税負担を軽減するためのもので、課税価格の合計額の配偶者の法定相続分相当額（その金額より1億6,000万円の方が大きい場合は1億6,000万円）と配偶者の課税価格（実際取得額）とのうち、いずれか少ない金額に対応する税額が、配偶者の相続税額から控除される。
ただし、この軽減の対象となる財産には、相続税の納税義務者により仮装又は隠蔽されていた財産は含まれない。
 - ハ 未成年者控除 未成年者の租税負担を軽減するためのもので、相続人が満20歳未満の法定相続人である場合に、その相続人が満20歳になるまでの年数1年につき6万円の割で計算した金額が相続税額から控除される。
 - ニ 障害者控除 障害者の租税負担を軽減するためのもので、相続人が障害者でかつ法定相続人である場合に、その障害者が85歳になるまでの年数1年につき6万円（特別障害者の場合には12万円）の割で計算した金額が、相続税額から控除される。
 - ホ 相次相続控除 被相続人が、今回の相続開始前10年以内に開始した相続により相続税を納付している場合に、前回算出された相続税額に一定の割合を乗じて算出された金額が、相続税額から控除される。
- (3) 相続時精算課税分贈与税額控除 相続時精算課税適用財産がある場合、その贈与を受けた財産に対し課税された贈与税の税額に相当する金額が相続税額から控除される。

5 Inheritance Tax

For the people who use the statistical tables

1 Notes on use

This section presents taxation statistics for persons who acquire property from ancestors through inheritance, bequest or gifts under the taxation system for settlement at time of inheritance for which the said inheritances commenced during 2013 (excluding cases when all persons acquiring property from the same ancestors have no taxation balance) based upon returns filed or cases processed through October 31, 2014.

With regard to certain items, the survey of taxation statistics has been based upon returns filed or cases processed for persons acquiring property through inheritance, bequest or gifts under the taxation system for settlement at a time of inheritance in 2012 or earlier.

2 Terminology (for 2013)

The following terms in this section mean as follows.

(1) Donated property value (taxation system for settlement at the time of inheritance)

The value of donated property added to the taxable value of inheritance tax when property was donated to heirs by the bequeathing party under the taxation system for settlement at the time of inheritance.

(2) Donated property value (calendar-year taxation)

The value of donated property added to the taxable value of inheritance tax when property was donated to heirs by the bequeathing party within three years before the start of inheritance.

(3) 20% additional tax

When an heir other than a blood relative of first degree kinship or a spouse is included among heirs, an amount equal to 20% of the inheritance tax of the heir is added to the amount.

(4) Tax Payment Postponement Amounts for Farmlands, etc.

Refers to the amounts for which payments are postponed in cases when heirs inherit farmlands, etc. and continue to engage in farming, and payment is postponed for the amounts of the inheritance tax remaining after deductions from the inheritance tax of the amounts of inheritance tax calculated on the basis of the value of the farmland upon agricultural investment.

(5) Tax Payment Postponement Amounts for Stocks, etc.

Refers to the amounts for which payments are postponed in cases when heirs, etc. who are successors acquire the stocks, etc. of unlisted companies recognized by the Minister of Economy, Trade and Industry from ancestors (previous owners) and operate the said companies, and of the inheritance tax required to be paid by such successors payment is postponed on the inheritance tax corresponding to 80% of the taxable amount pertaining to the said stocks, etc. (limited to certain portions).

(6) Tax Payment Postponement Amount for Mountains and Forests

Refers to a tax amount which is equivalent to 80 percent of inheritance tax on mountains and forests imposed on an heir, etc. and of which the payment may be postponed when the heir, etc. acquires the mountains and forests from an inheritee through inheritance and manages the forest operations him/herself and such mountains and forests are located within forest management planning areas which fulfill certain requirements and are approved by the head of the municipal government.

3 Tax rate of inheritance tax, etc. (for 2013)

Value of properties acquired according to legal portion of legacy	Less than 10 million yen	Less than 30 million yen	Less than 50 million yen	Less than 100 million yen	Less than 300 million yen	Over 300 million yen
Tax rate	10%	15%	20%	30%	40%	50%
Amount of deduction	Million yen —	Million yen 0.5	Million yen 2.0	Million yen 7.0	Million yen 17.0	Million yen 47.0

(Method of use) Value of properties acquired according to legal portion of legacy × Tax Rate — Amount of deduction = Amount of tax for the base of gross inheritance tax

4 Major deductions for inheritance tax

(1) Basic exemption for bequest

Total amount of 50 million yen plus 10 million yen multiplied by the number of legal heirs is exempted.

(2) Tax credit

This is the amount which is deducted from the amount of inheritance tax. There are the following types of tax credit.

- (a) Gift tax credit (calendar-year taxation) In cases of donated property value (calendar-year taxation), the amount of gift tax levied on the donated property is deducted from the amount of inheritance tax.
- (b) Reduction of inheritance tax for spouse In order to reduce tax burdens of spouses, the amount of tax corresponding to the smaller of the following taxable values is deducted from the amount of inheritance tax of a spouse: the taxable value corresponding to the legal portion of legacy of the spouse (the maximum is limited to 160 million yen) or the taxable value (the value actually acquired) of the spouse.
However, the properties subject to this reduction do not include properties disguised or hidden by taxpayers.
- (c) Tax credit for minor This is for the purpose of reducing tax burdens of minors. When a legal heir is under 20 years of age, 60,000 yen multiplied by the number of years before the age of the heir reaches 20 is deducted from the amount of inheritance tax.
- (d) Tax credit for handicapped person This is for the purpose of reducing tax burdens of handicapped persons. When an heir is a handicapped person and legal heir, 60,000 yen (120,000 yen in the case of heavily handicapped person) multiplied by the number of years before the age of the heir reaches 85 is deducted from the amount of inheritance tax.
- (e) Successive inheritance tax credit When an heir has been paying the inheritance tax by the preceding inheritance which started within ten years before the current inheritance starts, a certain percentage of the amount of former inheritance tax is deducted from the amount of current inheritance tax.

(3) Amount of deduction of gift tax (taxation system for settlement at the time of inheritance)

In cases of donated property value (taxation system for settlement at time of inheritance), the amount of gift tax levied on the donated property is deducted from the amount of inheritance tax.

5-1 課税状況 Statistics of Taxation

(1) 課税状況 Statistics of taxation

区 分 Type	相続人の数 Number of heirs	金 額 Amount of money	
	人 Person	百万円 Million yen	
取得財産価額 Value of properties acquired	152,156	12,548,942	
相続時精算課税適用財産価額 Donated property value (taxation system for settlement at the time of inheritance)	4,581	144,763	
債務控除額 Amount of deduction of liabilities	84,898	1,139,031	
暦年課税分贈与財産価額 Donated property value (calendar-year taxation)	19,051	83,418	
課 税 価 格 Taxable amount	152,638	11,638,092	
Amount of Inheritance tax 相 続 税 額	算 出 税 額 Calculated amount of tax	150,957	2,003,515
	2 割 加 算 額 20% additional tax	16,998	34,795
	実 Actual	150,957	2,038,309
Tax credit 税 額 控 除	暦年課税分贈与税 Gift tax (calendar-year taxation)	6,401	10,832
	配 偶 者 Spouse	23,083	401,146
	未 成 年 者 Minors	1,317	407
	障 害 者 Handicapped persons	4,179	5,083
	相 次 相 続 Successive inheritance	5,833	18,394
	外 国 税 額 Foreign tax	36	1,623
	実 Actual	38,397	437,485
差 引 税 額 Amount of tax after deduction	131,075	1,600,824	
相続時精算課税分贈与税額控除額 Amount of deduction of gift tax (taxation system for settlement at time of inheritance)	1,535	11,435	
小 計 Subtotal	130,860	1,589,389	
農地等納税猶予額 Amount for tax payment postponed for agricultural land	1,688	47,623	
株式等納税猶予額 Amount for tax payment postponed for equity	110	6,700	
山林等納税猶予額 Amount for tax payment postponed for mountains and forests	-	-	
Amount of self-assessment Inheritance tax 申 告 納 税 額	納 付 税 額 Amount of tax payment	130,438	1,536,610
	還 付 税 額 Amount of refund	657	1,545
災害減税法第4条による免除税額 Amount of exemption of tax by "Disaster Exemption Act to Sec. 4"	-	-	
遺産に係る基礎控除額 Amount of basic exemption for bequest	54,421	4,338,840	

調査対象等：平成25年中に相続が開始した被相続人から、相続、遺贈又は相続時精算課税に係る贈与により財産を取得した者（同一被相続人から財産を取得した者全員が差引税額のない場合を除く。）について、平成26年10月31日までの申告又は処理（更正、決定等）による課税事績を「申告書、決議書等」に基づいて作成した。

- (注) 1 「遺産に係る基礎控除額」欄の人員は、被相続人の数である。
 2 外書は、災害減税法第6条の適用を受けた人員及び被害を受けた部分の価額を示す。
 3 「相続人の数」欄の「実」は、実人員を示す。

Subject of survey, etc.:
 With respect to those who acquire property from ancestors through inheritance, bequest or gifts under the taxation system for settlement at the time of inheritance for which the said inheritances commenced during 2013 (excluding cases when all persons acquiring property from the same ancestors have no taxation balance) based upon returns filed or cases processed through October 31, 2014, is shown based on, "Returns resolutions, etc."

Note : 1 The number of persons in the column "Amount of basic deduction for bequest" represents the number of ancestors.

2 "Excluding" shows number of taxpayer who applied for "Disaster Exemption Act to Sec. 6" and the amount of a part of the damage of "Disaster Exemption Act to Sec. 6".

3 "Actual" in the column of "Number of heirs" means actual number.

(2) 課税状況の累年比較

Yearly comparison of statistics of taxation

区分 Type	課税価格 Taxable amount		相続税額 Amount of inheritance tax	税額控除 Amount of tax credit	納付税額 Amount of tax payment		還付税額 Amount of refund		被相続人の数 Number of ancestors
	相続人の数 Number of heirs	金額 Amount of money			相続人の数 Number of heirs	金額 Amount of money	相続人の数 Number of heirs	金額 Amount of money	
平成 20 年分 2008	人 Person	百万円 Million yen	百万円 Million yen	百万円 Million yen	人 Person	百万円 Million yen	人 Person	百万円 Million yen	人 Person
21 2009	139,695	10,748,248	1,825,414	502,853	120,038	1,251,669	495	1,234	48,016
22 2010	134,493	10,123,038	1,666,079	433,229	115,574	1,163,159	522	1,671	46,439
23 2011	143,287	10,463,014	1,650,306	409,656	122,705	1,175,300	634	1,661	49,891
24 2012	146,270	10,746,849	1,734,373	418,730	125,033	1,251,626	649	1,561	51,559
25 2013	147,920	10,771,838	1,710,053	395,985	126,371	1,244,565	647	1,621	52,572
	152,638	11,638,092	2,038,309	437,485	130,438	1,536,610	657	1,545	54,421

(注) この表は、「(1)課税状況」を累年比較したものである。

Note: This table shows yearly comparison of "(1) Statistics of taxation".

(3) 国税局別の課税状況

Statistics of taxation by Regional Taxation Bureaus

項目 Subject	課税価格 Taxable amount		納付税額 Amount of tax payment		還付税額 Amount of refund		被相続人の数 Number of ancestors
	相続人の数 Number of heirs	金額 Amount of money	相続人の数 Number of heirs	金額 Amount of money	相続人の数 Number of heirs	金額 Amount of money	
国税局 Regional Taxation Bureau	人 Person	百万円 Million yen	人 Person	百万円 Million yen	人 Person	百万円 Million yen	人 Person
札幌 Sapporo	3,077	223,019	2,608	26,555	21	41	1,088
仙台 Sendai	5,353	347,613	4,539	34,066	32	78	1,965
関東信越 Kanto Shinetsu	19,878	1,366,418	16,828	142,696	111	246	6,967
東京 Tokyo	50,401	4,421,122	43,639	661,399	174	455	18,136
金沢 Kanazawa	3,035	201,480	2,582	17,587	12	22	1,090
名古屋 Nagoya	23,992	1,556,469	20,336	158,167	84	160	8,327
大阪 Osaka	25,686	2,194,248	21,884	372,177	101	266	9,314
広島 Hiroshima	7,191	442,827	6,115	37,214	24	108	2,695
高松 Takamatsu	4,013	262,783	3,306	24,307	26	45	1,506
福岡 Fukuoka	4,939	332,645	4,246	37,568	31	56	1,749
熊本 Kumamoto	3,701	218,961	3,162	19,300	21	23	1,225
沖縄 Okinawa	1,372	70,507	1,193	5,573	20	46	359
合計 Total	152,638	11,638,092	130,438	1,536,610	657	1,545	54,421

(注) この表は、「(1)課税状況」を国税局別に示したものである。

Note: This table shows "(1) Statistics of taxation" by Regional Taxation Bureau.

(4) 申告及び処理の状況

Statistics of filing returns and cases processed

区 分 Type		課 税 価 格 Taxable amount		納 付 税 額 Amount of tax payment		被相続人の数 Number of ancestors
		相続人の数 Number of heirs	金 額 Amount of money	相続人の数 Number of heirs	金 額 Amount of money	
本年分 For the current year	申告額 Self-assessment amount	人 Person	百万円 Million yen	人 Person	百万円 Million yen	人 Person
	修正申告による増差額 Amount increased by amended returns	152,724	11,625,252	130,545	1,536,683	54,421
	更正による増差額 Amount increased by correction	2,561	31,657	4,015	5,209	1,927
	更正等による減差額 Amount reduced by correction, etc.	-	-	-	-	-
	更正等による減差額 Amount reduced by correction, etc.	1,155	△ 18,817	1,743	△ 5,282	791
決定額 Amount determined	-	-	-	-	-	
合計 Total	実 152,638 Actual	11,638,092	実 130,438 Actual	1,536,610	実 54,421 Actual	
過年分 For the preceding years	申告額 Self-assessment amount	4,144	182,042	3,643	11,977	2,003
	修正申告による増差額 Amount increased by amended returns	20,021	259,915	27,860	54,544	11,576
	更正による増差額 Amount increased by correction	85	5,799	130	1,545	63
	更正等による減差額 Amount reduced by correction, etc.	6,391	△ 123,568	8,541	△ 41,697	3,863
	決定額 Amount determined	35	1,857	35	272	23
合計 Total	実 30,286 Actual	326,045	実 39,544 Actual	26,640	実 15,291 Actual	
合計 Grand Total	申告額 Self-assessment amount	156,868	11,807,294	134,188	1,548,660	56,424
	修正申告による増差額 Amount increased by amended returns	22,582	291,572	31,875	59,752	13,503
	更正による増差額 Amount increased by correction	85	5,799	130	1,545	63
	更正等による減差額 Amount reduced by correction, etc.	7,546	△ 142,385	10,284	△ 46,979	4,654
	決定額 Amount determined	35	1,857	35	272	23
合計 Total	実 182,924 Actual	11,964,138	実 169,982 Actual	1,563,250	実 69,712 Actual	

調査対象等： 「本年分」は、平成25年中に相続が開始した被相続人から、相続、遺贈又は相続時精算課税に係る贈与により財産を取得した者（同一被相続人から財産を取得した者全員が差引税額のない場合を除く。）について、平成26年10月31日までの申告又は処理（更正、決定等）による課税事績を「申告書、決議書等」に基づいて作成した。

「過年分」は、平成24年中に相続又は遺贈により財産を取得した者について、平成25年11月1日から平成26年6月30日までの間の申告又は処理（更正、決定等）による課税事績を、平成23年以前に相続又は遺贈により財産を取得した者について、平成25年7月1日から平成26年6月30日までの間の申告又は処理（更正、決定等）による課税事績を、「申告書、決議書等」に基づいて作成した。

(注) 「相続人の数」及び「被相続人の数」欄の「実」は、実人員を示す。

Subject of survey, etc.:

Regarding "for the current year," with respect to those who acquire property from ancestors through inheritance, bequest or gifts under the taxation system for settlement at the time of inheritance for which the said inheritances commenced during 2013 (excluding cases when all persons acquiring property from the same ancestors have no taxation balance) based upon returns filed or cases processed through October 31, 2014, is shown based on "Returns, resolutions, etc."

Regarding "for the preceding years," with respect to those who acquired property by inheritance or bequest during 2012, taxation by returns filed or cases processed (corrections or determinations, etc.) made between November 1, 2013 and June 30, 2014, and with respect to those who acquired property by inheritance or bequest before 2011, taxation by returns filed or cases processed (corrections or determinations) made between July 1, 2013, and June 30, 2014, is shown based on "Returns, resolutions, etc."

Note: "Actual" in the column of "Number of heirs" and "Number of ancestors" mean actual number.

(5) 加算税の状況

Statistics of additional tax

区 分 Type	過少申告加算税 Additional tax for understatement		無申告加算税 Additional tax for failure to file		重加算税 Additional tax for fraud case	
	相続人の数 Number of heirs	金 額 Amount of money	相続人の数 Number of heirs	金 額 Amount of money	相続人の数 Number of heirs	金 額 Amount of money
本年分 For the current year	人 Person	百万円 Million yen	人 Person	百万円 Million yen	人 Person	百万円 Million yen
過年分 For the preceding years	247	61	727	140	32	39
合計 Total	18,452	3,880	3,887	1,078	1,425	2,412

調査対象等： 「(4) 申告及び処理の状況」と同じである。

Subject of survey, etc.: The subjects are the same as in "(4) Statistics of filing returns and cases processed".

5-2 課税価格階級別 Breakdown of Taxable amount class

(1) 人員、課税価格、税額

Number of persons, Taxable amount, and Amount of tax

課税価格階級 Taxable amount class	被相続人の数 Number of ancestors	課税価格 Taxable amount	うち相続時精算課税適用財産価額	うち暦年課税分贈与財産価額	納付税額 Amount of tax payment	法定相続人の数 Number of legal heirs
			Donated property value (taxation system for settlement at the time of inheritance) included in taxable value	Donated property value (calendar-year taxation) included in taxable value		
	人 Person	百万円 Million yen	百万円 Million yen	百万円 Million yen	百万円 Million yen	人 Person
1 億円以下 Less than 100 million yen	13,843	1,159,160	26,128	6,471	18,106	31,353
1 億円超 Over 100 million yen	25,959	3,590,247	37,228	25,080	167,983	79,760
2 億円 〃 200	7,286	1,760,222	17,635	12,721	167,744	24,775
3 億円 〃 300	4,310	1,631,218	18,436	10,710	237,081	15,044
5 億円 〃 500	1,397	816,105	8,486	5,159	153,158	4,983
7 億円 〃 700	822	676,122	6,456	3,244	150,493	2,890
10 億円 〃 1 billion yen	612	823,135	15,368	4,952	212,647	2,268
20 億円 〃 2	95	220,576	1,972	1,820	64,181	356
30 億円 〃 3	59	219,313	4,618	1,606	69,309	221
50 億円 〃 5	13	76,647	1,963	121	21,319	46
70 億円 〃 7	6	46,588	308	156	16,994	18
100 億円 〃 10	19	605,920	4,792	11,068	257,667	65
合計 Total	54,421	11,625,252	143,391	83,108	1,536,683	161,779

調査対象等： 平成25年中に相続が開始した被相続人から、相続、遺贈又は相続時精算課税に係る贈与により財産を取得した者（同一被相続人から財産を取得した者全員が差引税額のない場合を除く。）について、平成26年10月31日までに提出された「申告書（修正申告書を除く。）」に基づいて作成した。

Subject of survey, etc.: With respect to those who acquire property from ancestors through inheritance, bequest or gifts under the taxation system for settlement at the time of inheritance for which the said inheritances commenced during 2013 (excluding cases when all persons returns acquiring property from the same ancestors have no taxation balance), this table was prepared on the basis of "returns (except for amended returns)" filed by October 31, 2014.

(2) 法定相続人員別の被相続人数

(単位：人)

Number of ancestors by number of legal heirs

(In persons)

課税価格階級 Taxable amount range	人数 Number of persons	法定相続人員別被相続人数 Number of ancestors by number of legal heirs										
		0人のもの Nobody	1人のもの One	2人のもの Pair	3人のもの Three persons	4人のもの Four persons	5人のもの Five persons	6人のもの Six persons	7人のもの Seven persons	8人のもの Eight persons	9人のもの Nine persons	10人のもの Ten persons
1 億円以下 Less than 100 million yen	138	2,942	5,171	4,299	1,293	-	-	-	-	-	-	-
1 億円超 Over 100 million yen	101	2,169	6,096	9,243	5,678	1,766	526	209	93	42	19	17
2 億円 〃 200	27	473	1,399	2,457	1,781	634	248	101	66	32	22	46
3 億円 〃 300	15	210	755	1,425	1,192	415	156	63	23	16	12	28
5 億円 〃 500	1	59	230	455	381	173	54	20	8	4	6	6
7 億円 〃 700	2	34	140	261	226	107	31	10	6	4	-	1
10 億円 〃 1 billion yen	2	18	97	184	164	86	40	6	7	5	1	2
20 億円 〃 2	-	4	15	25	27	16	3	1	2	2	-	-
30 億円 〃 3	-	2	9	15	20	8	2	2	-	-	1	-
50 億円 〃 5	-	2	2	2	3	2	2	-	-	-	-	-
70 億円 〃 7	-	1	-	4	-	1	-	-	-	-	-	-
100 億円 〃 10	-	1	2	9	3	3	1	-	-	-	-	-
合計 Total	286	5,915	13,916	18,379	10,768	3,211	1,063	412	205	105	61	100

(注) この表は、「(1)人員、課税価格、税額」の「被相続人の数」欄を法定相続人員別に示したものである。

Note: This table shows "Number of ancestors" in "(1) Number of persons, Taxable amount, and Amount of tax" by number of legal heirs.

(3) 国税局別被相続人の数

(単位：人)

Number of ancestors by Regional Taxation Bureaus

(In persons)

国 税 局 Regional Taxation Bureau	課 税 価 格 階 級 Taxable amount range												合計 Total
	1億円以下 Less than 100 million yen	1億円超 Over 100 million yen	2億円超 Over 200 million yen	3億円超 Over 300 million yen	5億円超 Over 500 million yen	7億円超 Over 700 million yen	10億円超 Over 1 billion yen	20億円超 Over 2 billion yen	30億円超 Over 3 billion yen	50億円超 Over 5 billion yen	70億円超 Over 7 billion yen	100億円超 Over 10 billion yen	
	札幌 Sapporo	288	514	156	81	20	12	11	2	2	2	-	
仙台 Sendai	540	998	228	126	42	15	12	4	-	-	-	-	1,965
関東信越 Kanto Shinetsu	1,701	3,435	927	556	194	78	64	8	1	-	-	3	6,967
東京 Tokyo	4,561	8,102	2,393	1,582	582	441	357	60	34	8	5	11	18,136
金沢 Kanazawa	271	558	133	87	26	7	5	1	2	-	-	-	1,090
名古屋 Nagoya	2,069	4,200	1,152	590	179	84	43	5	3	1	-	1	8,327
大阪 Osaka	2,378	4,390	1,280	799	229	122	88	12	10	1	1	4	9,314
広島 Hiroshima	794	1,348	348	149	33	16	5	-	2	-	-	-	2,695
高松 Takamatsu	455	712	179	110	29	12	8	-	-	1	-	-	1,506
福岡 Fukuoka	438	866	260	114	34	20	10	3	4	-	-	-	1,749
熊本 Kumamoto	292	651	159	81	24	9	8	-	1	-	-	-	1,225
沖縄 Okinawa	56	185	71	35	5	6	1	-	-	-	-	-	359
合 計 Total	13,843	25,959	7,286	4,310	1,397	822	612	95	59	13	6	19	54,421

(注) この表は、「(1)人員、課税価格、税額」の「被相続人の数」欄を国税局別に示したものである。

Note: This table shows "Number of ancestors" in "(1) Number of persons, Taxable amount, and Amount of tax" by Regional Taxation Bureaus.

5-3 相続財産種類別

Breakdown of Inherited Property by Type

被相続人数、取得財産価額

Number of ancestors, and Value of properties acquired

取得財産等の種類 Type of properties acquired, etc.		平成24年分 2012		平成25年分 2013			
		被相続人の数 Number of ancestors	取得財産価額 Value of properties acquired	被相続人の数 Number of ancestors	取得財産価額 Value of properties acquired		
		人 Person	百万円 Million yen	人 Person	百万円 Million yen		
Land	田(耕作権及び永小作権を含む。)	Rice field (including cultivation right and perennial tenant right)	11,412	299,813	11,128	282,904	
	畑(耕作権及び永小作権を含む。)	Farm land (including cultivation right and perennial tenant right)	14,688	619,656	14,343	545,531	
	宅地(借地権を含む。)	Housing land (including leasehold)	48,548	3,853,158	50,071	3,808,767	
	山林	Forest land	10,784	72,886	10,867	70,871	
	その他の土地	Other land	14,616	524,348	14,644	499,195	
	計	Subtotal	実 49,303	5,369,862	実 50,905	5,207,269	
Business (agriculture) property	家屋、構築物	House, Structures	Actual 46,950	623,186	Actual 48,463	649,373	
	事業(農業)	Machinery, Implements, Utensils, Equipment	6,745	14,184	6,532	15,648	
	商品、製品、半製品、原材料、農産物等	Goods, Products, Semi-finished goods, Raw materials, Agricultural products, etc.	949	5,084	959	3,585	
	売掛金	Account receivable	1,616	5,903	1,614	5,933	
	その他の財産	Other properties	3,640	29,422	3,673	27,284	
計	Subtotal	実 9,257	54,593	実 9,163	52,450		
Securities	有価証券	特定同族会社の株式及び出資	Stocks and investment to specified family company	9,155	390,136	9,101	519,006
	同上以外の株式及び出資	Stocks and investment other than mentioned above	33,303	426,217	34,474	877,766	
	公債及び社債	Public bond and Corporate bond	11,823	259,760	11,776	244,111	
	投資・貸付信託受益証券	Investment/ Loan trust beneficiary certificate	17,987	358,963	18,981	426,698	
	計	Subtotal	実 40,739	1,435,076	実 42,361	2,067,580	
Other properties	現金、預貯金等	Cash, Deposit, etc.	Actual 52,362	2,998,825	Actual 54,215	3,254,798	
	家庭用財産	Household properties	34,910	15,815	35,783	16,635	
	生命保険金等	Life insurance amount, etc.	14,054	415,775	15,327	441,336	
	退職手当金等	Retirement allowance, etc.	3,602	148,820	3,435	145,541	
	立木の他	Standing timber Others	2,333 44,531	2,855 659,963	2,365 46,181	2,857 694,801	
計	Subtotal	実 46,257	1,227,413	実 48,151	1,284,535		
Obligation etc.	合計	Total	実 52,335	11,724,770	実 54,382	12,532,640	
	相続時精算課税適用財産価額	Donated property value (taxation system for settlement at the time of inheritance)	3,246	138,580	3,356	143,391	
	債務等	Obligation	46,805	1,023,830	48,475	1,008,722	
	葬式費用	Funeral expenses	51,162	123,463	53,105	125,164	
	計	Subtotal	実 51,866	1,147,293	実 53,875	1,133,887	
差引純資産価額	Amount of calculated net assets	52,390	10,716,057	54,421	11,542,144		
暦年課税分贈与財産価額	Donated property value (calendar-year taxation)	9,555	66,653	10,438	83,108		
課税価格	Taxable amount	52,572	10,782,711	54,421	11,625,252		

調査対象等： 1 平成25年分は、その年中に相続が開始した被相続人から、相続、遺贈又は相続時精算課税に係る贈与により財産を取得した者（同一被相続人から財産を取得した者全員が差引税額のない場合を除く。）について、平成26年10月31日までに提出された「申告書（修正申告書を除く。）」に基づいて作成した。

2 平成24年分は、その年中に相続が開始した被相続人から、相続、遺贈又は相続時精算課税に係る贈与により財産を取得した者（同一被相続人から財産を取得した者全員が差引税額のない場合を除く。）について、平成25年10月31日までに提出された「申告書（修正申告書を除く。）」に基づいて作成した。

(注) 「被相続人の数」欄の「実」は、実人員を示す。

Subject of survey, etc.: 1. The table for 2013 was prepared with respect to those who acquire property from ancestors through inheritance, bequest or gifts under the taxation system for settlement at the time of inheritance for which the said inheritances commenced during 2013 (excluding cases when all persons returns acquiring property from the same ancestors have no taxation balance), on the basis of "returns (except for amended returns)" filed by October 31, 2014.

2. The table for 2012 was prepared with respect to those who acquire property from ancestors through inheritance, bequest or gifts under the taxation system for settlement at the time of inheritance for which the said inheritances commenced during 2012 (excluding cases when all persons returns acquiring property from the same ancestors have no taxation balance), on the basis of "returns (except for amended returns)" filed by October 31, 2013.

Note: "Actual" in the column "Number of ancestors" means actual number of ancestors.

6 贈 与 税

統計表を見る方のために

1 利用上の注意

この章は、平成25年中に財産の贈与を受けた者のうち、申告義務のある者（住宅取得等資金の非課税制度適用後の残額について暦年課税のみを選択した者で、その残額が基礎控除を超えない者を除く。）について、平成26年6月30日までの申告又は処理による課税事績を示したものである。

なお、一部について、平成24年以前に財産の贈与を受けた者についての申告又は処理による課税事績について調査している。

2 用語の説明（平成25年分）

この章における用語の意義は、次のとおりである。

- (1) 農地等納税猶予額 贈与者の推定相続人であつ農業の後継者が贈与を受けた農地等の価額に対応する贈与税額として、一定の要件の下に贈与税の納税が猶予され、その猶予される金額をいう。
- (2) 株式等納税猶予額 後継者である受贈者が、贈与により、経済産業大臣の認定を受ける非上場会社の株式等を親族（先代経営者）から全部又は一定以上取得し、その会社を運営していく場合に、その後継者が納付すべき贈与税のうち、その株式等（一定の部分に限る。）に対応する贈与税の全額の納税が猶予され、その猶予される金額をいう。
- (3) 住宅取得等資金の非課税制度 父母や祖父母など直系尊属から、自己の居住の用に供する住宅用の家屋の新築若しくは取得又は増改築等の対価に充てるための金銭（住宅取得等資金）の贈与を受けた場合において、一定の要件を満たすときは、住宅取得等資金のうち、エネルギーの使用の合理化に著しく資する住宅用の家屋又は地震に対する安全性の基準に適合する住宅用の家屋として一定の要件を満たす住宅（省エネ等住宅）に係るものは1,200万円まで、省エネ等住宅以外の住宅に係るものは700万円までの金額について贈与税が非課税となる。
- (4) 教育資金の非課税制度 30歳未満の受贈者が、教育資金（学校等に直接支払われる入学金、授業料等）に充てるため、金融機関等との教育資金管理契約に基づき、祖父母など直系尊属から信託受益権等を取得した場合には、その信託受益権等の価額のうち1,500万円までの金額に相当する部分の価額については、教育資金非課税申告書を提出することにより贈与税が非課税となる。また、受贈者が30歳に達することなどにより、教育資金管理契約が終了した場合には、非課税抛出額（教育資金非課税申告書等に本制度の適用を受けるものとして記載された金額の合計額）から教育資金支出額（金融機関等において教育資金の支払の事実が確認され、かつ、記録された金額の合計額）を控除した残額について、贈与があったこととされる。

3 贈与税の税率等（平成25年分）

- (1) 暦年課税
1年間に贈与を受けた財産の価額の合計額から基礎控除額110万円を控除した残額について、下の表により贈与税額を計算。

基礎控除後の課税価格	200万円以下	300万円以下	400万円以下	600万円以下	1,000万円以下	1,000万円超
税率	10%	15%	20%	30%	40%	50%
控除額	—	10万円	25万円	65万円	125万円	225万円

- (2) 相続時精算課税
特定贈与者ごとに、1年間に贈与を受けた相続時精算課税適用財産の価額の合計額から相続時精算課税の特別控除額を控除した金額に20%の税率を乗じて贈与税額を計算。

4 贈与税の主な諸控除

- (1) 配偶者控除 婚姻期間が20年以上である配偶者から、居住用不動産又は居住用不動産を取得するための金銭の贈与を受けた場合で、贈与を受けた年の翌年の3月15日までにその居住用不動産を自己の居住の用に供し、かつ、その後引き続き居住の用に供する見込みであるときに、2,000万円と居住用不動産の価額とのいずれか少ない金額が、当該贈与による取得財産価額から控除される。
なお、この配偶者控除は、同一の配偶者からは一生に一度しか適用を受けることができない。
- (2) 基礎控除 1年間に贈与を受けた財産の価額の合計額から110万円が控除される。
- (3) 相続時精算課税に係る特別控除 特定贈与者ごとに、1年間に贈与を受けた相続時精算課税適用財産の価額の合計額から、2,500万円（前年までにこの相続時精算課税の特別控除額を使用した場合には、2,500万円から既に使用した額を控除した金額）と特定贈与者ごとの贈与税の課税価格とのいずれか低い金額が控除される。

6 Gift Tax

For those who use the statistical tables

1 Notes on use

This section shows the taxation statistics for those who acquired property as gifts during 2013 based on returns filed or cases processed made by June 30, 2014 (excluding person who only chose calendar-year taxation on the rest of the value applied tax exemption for the acquisition of a residence by fund donation, under the condition that the rest of the value does not exceed the amount of the basic exemption).

With respect to some items, the survey for taxation statistics was made based on returns filed or cases processed for those who acquired properties as gifts before 2012.

2 Terminology (for 2013)

The following terms in this section mean as follows.

- (1) Amount of postponed tax payment for agricultural land, etc. Refers to the amount of gift tax corresponding to the value of the gifted agricultural land, etc., for which the payment is postponed under certain requirements. This can be applied when the donee is the donor's presumptive heir and also the successor of the agricultural business.
- (2) Amount of postponed tax payment for stocks, etc. Refers to the amount of gift tax corresponding to stocks, etc., for which the payment is postponed (but only for a specific portion of stocks). This can be applied when the donee of the stocks, etc., who is the successor of the business, runs the company by acquiring all or not less than a certain portion of stocks, etc. in a non-listed company approved by the Minister of Economy, Trade and Industry, by means of donation from one of his/her relatives (former business owner).
- (3) Tax exemption system for the acquisition of a residence by fund donation If a person receives from his/her parents, grandparents, or other lineal ascendants money as a gift to be used for constructing or acquiring a residential building for private use or extending and rebuilding his/her own house (hereafter referred to as "residence acquisition fund") under certain conditions, a portion of the residence acquisition fund will be exempted from the gift tax: As for houses fulfilling certain requirements to be approved as a residential building which is substantially energy-efficient or safe against earthquake (hereafter referred to as "energy-saving houses"), up to 12 million yen of the residence acquisition fund will be exempted from the tax, while for houses other than energy-saving houses, up to 7 million yen will be excluded.
- (4) Tax exemption system for educational funds Where a recipient who is under 30 years old acquires from his/her grandparents, or other lineal ascendants a beneficial interest, etc. in a trust pursuant to an agreement for the management of an educational fund (for an admission fee, tuition fee or other charges to be paid directly to a school or other educational institution) entered into with a financial institution, etc. in order for an education fund to be allocated to such recipient, a portion of the value of the beneficial interest, etc. with a value of up to 15 million yen will be exempted from gift tax by the submission of a Return Form for a Tax-exempt Educational Fund. And, where the agreement terminates for reasons such as the recipient reaching the age of 30, the balance remaining after deducting the amount of the educational fund that was spent (the total amount of the payments that was confirmed to be paid for education and recorded at the financial institutions, etc.) from the tax-exempt donation (the total amount written in the Return Form for a Tax-exempt Educational Fund, etc. as the amount to which this system is applicable) shall be regarded to be donated.

3 Tax rate of gift tax, etc. (for 2013)

(1) Calendar-Year Taxation

Regarding the amount remaining after deducting the basic exemption of 1.1 million yen from the total value of the property received as a gift in the period of one year, gift tax is calculated using the table below.

Taxation amount after basic exemption	Less than 2 million yen	Less than 3 million yen	Less than 4 million yen	Less than 6 million yen	Less than 10 million yen	Over 10 million yen
Tax rate	10%	15%	20%	30%	40%	50%
Amount of deduction	Million yen -	Million yen 0.1	Million yen 0.25	Million yen 0.65	Million yen 1.25	Million yen 2.25

(2) Taxation System for Settlement at Time of Inheritance

Gift tax is calculated by multiplying by a tax rate of 20% the figure calculated by deducting the special exemption (taxation system for settlement at the time of inheritance) from the total value of the property which is received as a gift within the period of one year and to which the taxation system for settlement at the time of inheritance is applied. The gift tax is calculated separately for each specified donor.

4 Major deductions for gift tax

- (1) Exemption for spouse In the case of a marital term of more than 20 years, when residential real estate or money for acquisition of residential real estate is donated to a spouse from his or her spouse, and the real estate is being used or will be used for his or her dwelling by March 15 of the next year, either the value of the residential real estate or 20 million yen, whichever is smaller, is deducted from the value of property acquired by gift.
As to the gift from the same spouse, this exemption for spouse is applicable only once for life.
- (2) Basic exemption 1.1 million yen is deducted from the total amount of value of properties donated for a year.
- (3) Special exemption (taxation system for settlement at the time of inheritance) For each specified donor, the smaller of the following two is deducted from the total value of the property which is received as a gift within the period of one year and to which the taxation system for settlement at time of inheritance is applied: 25 million yen (that portion of the 25 million yen special exemption remaining if the special exemption was claimed in the previous year or earlier) or the value of the gift tax for the specified donor.

6-1 課税状況

Statistics of Taxation

(1) 課税状況(合計分)
Statistics of taxation (Total)

区 分 Type	人 員 Number of taxpayers	金 額 Amount of money
	人 Person	百万円 million yen
	外 Excluding	外 Excluding
取得財産価額(本年分) Value of properties acquired (for the current year)	401,716	1,859,171
配偶者控除額 Amount of exemption for spouse	15,474	203,075
基礎、特別控除額 Amount of basic and special exemption	400,700	917,152
基礎、特別控除後の課税価格 Taxable amount after basic and special exemption	339,576	749,886
贈与税額 Amount of gift tax	339,531	174,711
外国税額控除 Credit for foreign tax	16	195
外国税額控除後の額 Amount of tax after credit for foreign tax	339,531	174,517
農地等納税猶予額 Amount for tax payment postponed for agricultural land	77	772
株式等納税猶予額 Amount for tax payment postponed for equity	78	4,754
納付税額 Amount of tax payment	339,457	168,991
災害減税法第4条による免除税額 Exemption Act to Sec. 4*	-	-

調査対象等：平成25年中に財産の贈与を受けた者のうち、申告義務のある者(住宅取得等資金の非課税制度適用後の残額について暦年課税のみを選択した者で、その残額が基礎控除を超えない者を除く。)について、平成26年6月30日までの申告又は処理(更正、決定等)による課税事績を「申告書、決議書等」に基づいて作成した。

- (注) 1 外書は、災害減税法第6条の適用を受けた人員及び被害を受けた部分の価額を示す。
2 人員について、(暦年課税分①)と(相続時精算課税分②)に重複する者があるため、①②の合計は(合計分)と一致しない。

Subject of survey, etc.:

Of persons acquiring property as gift during 2013, with regard to those obligated to declare those acquisitions (excluding person who only chose calendar-year taxation on the rest of the value applied tax exemption system for the acquisition of a residence by fund donation, under the condition that the rest of the value does not exceed the amount of the basic exemption), taxation performance based upon returns filed and cases processed (corrections, determinations, etc.) by June 30, 2014, has been prepared in accordance with "Returns, resolutions, etc."

Note: 1 "Excluding" shows number of taxpayer who applied for "Disaster Exemption Act to Sec. 6" and the amount of a part of the damage of "Disaster Exemption Act to Sec. 6".

2 Of the Number of taxpayers, "Total" is not equal to the total of "Calendar-Year Taxation ①" and "Taxation System for Settlement at the Time of Inheritance ②" due to the existence of overlapping persons in ① and ②.

課税状況(暦年課税分①)
Statistics of taxation (Calendar-Year Taxation ①)

区 分 Type	人 員 Number of taxpayers	金 額 Amount of money
	人 Person	百万円 million yen
取得財産価額(本年分) Value of properties acquired (for the current year)	351,010	1,224,684
配偶者控除額 Amount of exemption for spouse	15,474	203,075
基礎控除額 Amount of basic exemption	351,010	386,111
基礎控除後の課税価格 Taxable amount after basic exemption	335,950	646,341
贈与税額 Amount of gift tax	335,876	153,963
外国税額控除 Credit for foreign tax	14	195
外国税額控除後の額 Amount of tax after credit for foreign tax	335,876	153,768

課税状況(相続時精算課税分②)
Statistics of taxation (Taxation System for Settlement at the Time of Inheritance ②)

区 分 Type	人 員 Number of taxpayers	金 額 Amount of money
	人 Person	百万円 million yen
取得財産価額(本年分) Value of properties acquired (for the current year)	52,492	634,487
特別控除額 Amount of special exemption	51,457	531,041
特別控除後の課税価格 Taxable amount after special exemption	3,827	103,544
贈与税額 Amount of gift tax	3,827	20,748
外国税額控除 Credit for foreign tax	2	-
外国税額控除後の額 Amount of tax after credit for foreign tax	3,827	20,748

(参考1) 住宅取得等資金の非課税制度の状況

Re1. Status of the tax exemption system for the acquisition of a residence by fund donation

区 分 Type	人 員 Number of taxpayers	金 額 Amount of money
	人 Person	百万円 million yen
住宅取得等資金の金額 Amount of the fund donation for the acquisition of a residence	75,241	575,168 658,338

調査対象等：平成25年中に財産の贈与を受けた者について、平成26年6月30日までの申告又は処理(更正、決定等)による事績を「申告書、決議書等」に基づいて作成した。

(注) 「金額」欄の「内」は、非課税の適用を受けた金額を示す。

Subject of survey, etc.: Records regarding the results of declarations or processes (corrections, determinations, etc.) handled by June 30, 2014, for persons who acquired property as a gift in 2013 were prepared based on "Returns, resolutions, etc."

Note: In the "Amount of money" column, "Including" means the amount of tax exempted.

(参考2) 教育資金の非課税制度の状況

Re2. Status of the tax exemption system for educational funds

区 分 Type	人 員 Number of taxpayers	金 額 Amount of money
	人 Person	百万円 million yen
非課税拠出額 Amount of tax-exempt donation	69,231	489,549
教育資金支出額 (管理契約終了分) Amount of the educational fund that was spent (that the agreement for the management terminated)	16	28

調査対象等：平成25年中に財産の贈与を受けた者について、「非課税拠出額」を「教育資金非課税申告書」等に基づいて作成した。

平成25年中に教育資金管理契約が終了した者について、「教育資金支出額」を「教育資金管理契約の終了に関する調書」に基づいて作成した。

Subject of survey, etc.: With regard to a person who received a gift of property during 2013, "the amount of tax-exempt donation" has been prepared in accordance with the "Return Form for a Tax-exempt Educational Fund", etc.

With regard to a person for whom an agreement for the management of an educational fund terminated during 2013, "the amount of the educational fund that was spent" has been prepared in accordance with the "Report on Termination of an Agreement for the Management of an Education Fund."

(2) 課税状況の累年比較 (合計分)

Yearly comparison of statistics of taxation (Total)

区 分 Type	取得財産価額 Value of properties acquired		納付税額 Amount of tax payment	
	人 員 Number of taxpayers	金 額 Amount	人 員 Number of taxpayers	金 額 Amount
	人 Person	百万円 million yen	人 Person	百万円 million yen
平成 20 年 分	2008	325,060	242,873	103,949
21	2009	310,944	236,274	101,762
22	2010	310,324	251,629	129,201
23	2011	340,243	282,243	136,223
24	2012	355,924	301,006	128,789
25	2013	401,716	339,457	168,991

(注) 調査対象等は、「(1)課税状況」と同じである。

Note: Subjects of survey, etc. are the same as in "(1) Statistics of taxation".

課税状況の累年比較 (暦年課税分及び相続時精算課税分)

Yearly comparison of statistics of taxation (Calendar-year taxation and taxation system for settlement at the time of inheritance)

区 分 Type	暦年課税分 取得財産価額 Donated property value (Calendar-Year Taxation)		相続時精算課税分 取得財産価額 Donated property value (Taxation System for Settlement at the Time of Inheritance)	
	人 員 Number of taxpayers	金 額 Amount	人 員 Number of taxpayers	金 額 Amount
	人 Person	百万円 million yen	人 Person	百万円 million yen
平成 20 年 分	2008	252,403	74,138	934,425
21	2009	246,254	66,505	834,686
22	2010	261,143	50,663	628,754
23	2011	292,559	49,204	604,816
24	2012	311,163	46,207	548,944
25	2013	351,010	52,492	634,487

(3) 申告及び処理の状況

Statistics of filing returns and cases processed

区 分 Type	取得財産価額 Value of properties acquired		納付税額 Amount of tax payment				
	人 員 Number of taxpayers	金 額 Amount	人 員 Number of taxpayers	金 額 Amount			
	人 Person	百万円 million yen	人 Person	百万円 million yen			
For the current year 本年分	申告額	Amount of self-assessment	401,428	1,858,373	339,329	169,167	
	修正申告による増差額	Amount increased by amended returns	1,600	4,327	1,539	681	
	更正による増差額	Amount increased by correction,	1	△ 2	1	0	
	更正等による減差額	Amount reduced by correction, etc.	675	△ 3,527	504	△ 858	
	決定額	Amount determined	-	-	-	-	
	計	Total	実 Actual	401,716	1,859,171	実 Actual	339,457
For the preceding years 過半分	申告額	Amount of self-assessment	13,569	53,159	13,237	7,987	
	修正申告による増差額	Amount increased by amended returns	1,991	7,717	2,027	1,918	
	更正による増差額	Amount increased by correction,	6	140	6	67	
	更正等による減差額	Amount reduced by correction, etc.	1,128	△ 6,367	1,059	△ 1,229	
	決定額	Amount determined	20	214	19	66	
	計	Total	実 Actual	15,483	54,863	実 Actual	15,188
Grand Total 合計	申告額	Amount of self-assessment	414,997	1,911,532	352,566	177,154	
	修正申告による増差額	Amount increased by amended returns	3,591	12,043	3,566	2,599	
	更正による増差額	Amount increased by correction,	7	138	7	67	
	更正等による減差額	Amount reduced by correction, etc.	1,803	△ 9,894	1,563	△ 2,087	
	決定額	Amount determined	20	214	19	66	
	計	Total	実 Actual	417,199	1,914,033	実 Actual	354,645

調査対象等： 「本年分」は、平成25年中に財産の贈与を受けた者のうち、申告義務のある者（住宅取得等資金の非課税制度適用後の残額について暦年課税のみを選択した者で、その残額が基礎控除を超えない者を除く。）について、平成26年6月30日までの申告又は処理（更正、決定等）による課税事績を「申告書、決議書等」に基づいて作成した。
「過半分」は、平成24年以前に贈与を受けた者のうち、申告義務のある者について、平成25年7月1日から平成26年6月30日までの間の申告又は処理（更正、決定等）による課税事績を「申告書、決議書等」に基づいて作成した。

(注) 「人員」欄の「実」は、実人員を示す。

Subject of survey, etc.: Regarding "For the current year", with respect to those who acquire property as gift during 2013, with regard to those obligated to declare those acquisitions (excluding person who only chose calendar-year taxation on the rest of the value applied tax exemption for the acquisition of a residence by fund donation, under the condition that the rest of the value does not exceed the amount of the basic exemption), taxation performance based upon returns filed and cases processed (corrections, determinations, etc.) by June 30, 2014, has been prepared in accordance with "Returns, resolutions, etc."

Regarding "For the preceding year", with respect to those who acquired property as gift before 2012, taxation by returns filed or cases processed (corrections or determinations, etc.) made from July 1, 2013, to June 30, 2014, is shown based on "Returns, resolutions, etc."

Note: "Actual" in the column "Number of taxpayers" means actual number of taxpayers without overlaps.

(4) 国税局別の課税状況（合計分）

Statistics of taxation by Regional Taxation Bureaus (Total)

国税局 Regional Taxation Bureau	項目 Subject	取得財産価額 Value of properties acquired		納付税額 Amount of tax payment	
		人 員 Number of taxpayers	金 額 Amount	人 員 Number of taxpayers	金 額 Amount
		人 Person	百万円 million yen	人 Person	百万円 million yen
札幌	Sapporo	11,584	52,914	8,502	3,451
仙台	Sendai	17,739	81,373	12,626	3,940
関東信越	Kanto Shinetsu	45,063	203,292	36,868	13,721
東京	Tokyo	124,138	615,451	110,017	68,751
金沢	Kanazawa	8,931	38,422	7,249	3,067
名古屋	Nagoya	56,582	241,672	49,287	19,235
大阪	Osaka	78,316	339,318	69,299	34,303
広島	Hiroshima	17,471	78,650	13,951	5,982
高松	Takamatsu	10,658	46,082	8,543	3,050
福岡	Fukuoka	15,831	80,722	12,142	7,472
熊本	Kumamoto	11,569	56,118	8,226	4,502
沖縄	Okinawa	3,834	25,156	2,747	1,516
合計	Total	401,716	1,859,171	339,457	168,991

(注) この表は、「(1)課税状況」を国税局別に示したものである。

Note: This table shows "(1) Statistics of taxation" by Regional Taxation Bureaus.

国税局別の課税状況（暦年課税分及び相続時精算課税分）

Taxation Statistics by Regional Taxation Bureau (Calendar-Year Taxation and Taxation System for Settlement at the Time of Inheritance)

国税局 Regional Taxation Bureau	項目 Subject	暦年課税分 取得財産価額 Donated property value (Calendar-Year Taxation)		相続時精算課税分 取得財産価額 Donated property value (Taxation System for Settlement at the Time of Inheritance)	
		人 員 Number of taxpayers	金 額 Amount	人 員 Number of taxpayers	金 額 Amount
		人 Person	百万円 million yen	人 Person	百万円 million yen
札幌	Sapporo	8,909	28,563	2,740	24,352
仙台	Sendai	13,129	39,573	4,746	41,800
関東信越	Kanto Shinetsu	38,478	126,951	6,818	76,341
東京	Tokyo	113,036	428,261	11,557	187,190
金沢	Kanazawa	7,540	23,939	1,447	14,483
名古屋	Nagoya	50,975	172,299	5,826	69,372
大阪	Osaka	71,558	242,875	7,005	96,443
広島	Hiroshima	14,575	48,549	2,986	30,101
高松	Takamatsu	8,883	27,968	1,833	18,114
福岡	Fukuoka	12,678	47,666	3,260	33,056
熊本	Kumamoto	8,554	28,449	3,097	27,669
沖縄	Okinawa	2,695	9,590	1,177	15,566
合計	Total	351,010	1,224,684	52,492	634,487

(5) 加算税の状況

Statistics of additional tax

区分 Type	過少申告加算税 Additional tax for understatement		無申告加算税 Additional tax for failure to file		重加算税 Additional tax for fraud case	
	人 員 Number of taxpayers	金 額 Amount	人 員 Number of taxpayers	金 額 Amount	人 員 Number of taxpayers	金 額 Amount
	人 Person	百万円 million yen	人 Person	百万円 million yen	人 Person	百万円 million yen
本年分	For the current year	135	7	3,966	138	-
過年前分	For the preceding years	574	123	8,648	1,274	42
合計	Total	709	131	12,614	1,412	119

(注) 調査対象等は、「(3)申告及び処理の状況」と同じである。

Note: Subjects of survey, etc. are the same as in "(3) Statistics of filing returns and cases processed".

6-2 贈与財産価額階級別 Breakdown of Donated Property by Value Range

(1) 人員、取得財産価額、税額

Number of persons, Value of properties acquired, Amount of tax

取得財産価額階級 Value range of property acquired	暦年課税分 Calendar-year taxation ①			相続時精算課税分 Taxation system for settlement at the time of inheritance ②			合計 Total ③		
	人員	取得財産価額	外国税額 控除後の額	人員	取得財産価額	外国税額 控除後の額	人員	取得財産価額	納付税額
	Number of taxpayers	Value of properties acquired	Amount of tax after credit for foreign tax	Number of taxpayers	Value of properties acquired	Amount of tax after credit for foreign tax	Number of taxpayers	Value of properties acquired	Amount of tax payment
	人 Person	百万円 million yen	百万円 million yen	人 Person	百万円 million yen	百万円 million yen	人 Person	百万円 million yen	百万円 million yen
150万円以下 Less than 1.5 million yen	144,354	173,487	1,470	1,960	1,965	37	145,208	174,404	1,499
150万円超 Over than 1.5 million yen	42,354	78,280	3,160	1,620	2,923	13	43,776	80,845	3,160
200万円 "	2	98,460	288,311	17,663	8,043	24,486	89	106,141	311,719
400万円 "	4	40,642	207,469	21,985	10,828	59,428	124	51,252	265,694
700万円 "	7	9,877	83,467	13,702	9,254	80,700	164	19,118	163,981
1,000万円 "	10	10,007	144,024	14,980	13,558	195,076	472	23,619	339,737
2,000万円 "	20	4,220	92,167	6,116	5,271	126,734	800	9,493	219,121
3,000万円 "	30	356	13,487	5,421	1,130	42,944	2,608	1,526	57,764
5,000万円 "	50	239	16,843	7,674	473	32,959	4,302	724	50,489
1億円 "	100	187	32,720	15,375	229	37,048	6,308	416	69,721
3億円 "	300	56	21,918	10,545	20	7,282	1,381	76	29,232
5億円 "	500	33	23,478	11,574	11	7,522	1,437	45	31,642
10億円 "	1 billion yen	17	22,008	10,939	6	9,857	1,956	23	31,865
20億円 "	2	7	16,026	7,993	2	4,576	905	9	20,602
30億円 "	3	1	3,134	1,550	-	-	-	1	3,134
50億円 "	5	1	8,054	4,024	-	-	-	1	8,425
合計 Total	350,811	1,224,873	154,173	52,405	633,500	20,598	401,428	1,858,373	169,167

調査対象等：平成25年中に財産の贈与を受けた者のうち、申告義務のある者（住宅取得等資金の非課税制度適用後の残額について暦年課税のみを選択した者で、その残額が基礎控除を超えない者を除く。）について、平成26年6月30日までに提出された「申告書（修正申告書を除く。）」に基づいて作成した。

（注）人員について、暦年課税分①と相続時精算課税分②に重複する者があるため、①②の合計は合計③と一致しない。

Subject of survey, etc.: Of persons acquiring property as gift during 2013, with regard to those obligated acquisitions to declare those acquisitions (excluding person who only chose calendar-year taxation on the rest of the value applied tax exemption for the acquisition of a residence by fund donation, under the condition that the rest of the value does not exceed the amount of the basic exemption), the table was prepared on the basis of *returns (except for amended returns) filed by June 30, 2014.

Note: Of the Number of taxpayers, the Total ③ is not equal to the total of ①Calendar-Year Taxation and ②Taxation System for Settlement at the Time of Inheritance due to the existence of overlapping persons in ① and ②.

(2) 国税局別の人員（合計分）

Number of persons by Regional Taxation Bureaus (Total)

（単位：人）

(In person)

国税局 Regional Taxation Bureau	取得財産価額階級 Value range of property acquired	150万円以下 Less than 1.5 million yen	150万円超 Over 1.5 million yen	200万円超 Over 2 million yen	400万円超 Over 4 million yen	700万円超 Over 7 million yen	1,000万円超 Over 10 million yen	2,000万円超 Over 20 million yen	3,000万円超 Over 30 million yen	5,000万円超 Over 50 million yen
	札幌 Sapporo		3,770	1,208	2,990	1,790	741	796	223	34
仙台 Sendai		5,499	1,998	4,740	2,505	1,208	1,318	378	58	20
関東信越 Kanto Shinetsu		15,165	5,263	11,961	5,928	2,413	2,977	1,027	180	63
東京 Tokyo		47,018	13,228	32,093	14,972	5,240	6,868	3,501	574	294
金沢 Kanazaawa		3,344	1,001	2,328	1,112	411	533	151	25	12
名古屋 Nagoya		20,088	6,528	15,759	7,054	2,428	3,070	1,321	159	82
大阪 Osaka		32,125	8,136	19,663	9,254	3,169	3,883	1,576	247	118
広島 Hiroshima		5,444	1,919	5,147	2,443	981	1,108	318	59	20
高松 Takamatsu		3,607	1,217	2,908	1,423	554	676	198	27	23
福岡 Fukuoka		4,910	1,627	4,329	2,332	965	1,137	379	75	28
熊本 Kumamoto		3,411	1,353	3,157	1,798	710	819	234	38	24
沖縄 Okinawa		827	298	1,066	641	298	434	187	50	25
合計 Total		145,208	43,776	106,141	51,252	19,118	23,619	9,493	1,526	724

国税局 Regional Taxation Bureau	取得財産価額階級 Value range of property acquired	1億円超 Over 100 million yen	3億円超 Over 300 million yen	5億円超 Over 500 million yen	10億円超 Over 1 billion yen	20億円超 Over 2 billion yen	30億円超 Over 3 billion yen	50億円超 Over 5 billion yen	合計 Total
	札幌 Sapporo		7	2	-	1	-	-	-
仙台 Sendai		11	-	-	1	-	-	-	17,736
関東信越 Kanto Shinetsu		40	6	3	-	-	-	-	45,026
東京 Tokyo		174	37	22	12	7	-	-	124,040
金沢 Kanazaawa		6	-	2	1	-	-	-	8,926
名古屋 Nagoya		42	13	1	3	-	-	-	56,548
大阪 Osaka		78	10	7	4	2	1	1	78,274
広島 Hiroshima		16	-	4	-	-	-	-	17,459
高松 Takamatsu		8	2	-	-	-	-	-	10,643
福岡 Fukuoka		22	3	4	1	-	-	-	15,812
熊本 Kumamoto		9	3	2	-	-	-	-	11,558
沖縄 Okinawa		3	-	-	-	-	-	-	3,829
合計 Total		416	76	45	23	9	1	1	401,428

（注）この表は、「(1)人員、取得財産価額、税額」の「人員」欄を国税局別に示したものである。

Note: This table shows "Number of persons" of the table "(1) Number of persons, value of property acquired, amount of tax" by Regional Taxation Bureaus.

6 - 3 贈与財産種類別

Breakdown of Donated Property by Type

受贈人員、取得財産価額

Number of donees and value of properties acquired

取得財産等の種類 Type of properties acquired, etc.	暦年課税分 Calendar-Year Taxation		相続時精算課税分 Taxation System for Settlement at the Time of Inheritance		合 計 Total				
	①		②		③				
	人 員 Number of taxpayers	取得財産価額 Value of properties acquired	人 員 Number of taxpayers	取得財産価額 Value of properties acquired	人 員 Number of taxpayers	取得財産価額 Value of properties acquired			
	人 Person	百万円 Million yen	人 Person	百万円 Million yen	人 Person	百万円 Million yen			
Land 土地 { 田 (耕作権及び永小作権を含む。) 畑 (耕作権及び永小作権を含む。) 宅地 (借地権を含む。) 山林 その他の土地 計	Rice field (including cultivation right and perennial tenant right)	2,475	7,138	1,745	8,709	4,195	15,847		
	Farm land (including cultivation right and perennial tenant right)	2,427	6,063	1,587	6,581	3,991	12,644		
	Housing land (including leasehold)	62,417	296,318	24,732	222,059	86,707	518,377		
	Forest land	2,479	3,917	1,239	2,705	3,692	6,622		
	Other land	4,482	11,717	1,744	12,614	6,192	24,331		
	実 Actual	70,605	325,153	27,442	252,668	97,472	577,821		
Business (agricultural) property 事業用財産 { 家屋、構築物 機械器具、農耕具、備品 商品、製品、半製品、原材料、農産物等 売掛金 その他の財産 計	House, Structures	28,458	62,882	14,300	39,980	42,541	102,862		
	Machinery, Implements, Utensils, Equipment	66	126	44	198	110	324		
	Goods, Products, Semi-finished goods, Raw materials, Agricultural products, etc.	20	47	21	108	41	155		
	Accounts receivable	32	68	11	64	43	132		
	Other properties	756	1,542	47	381	803	1,922		
	実 Actual	864	1,783	107	751	971	2,534		
Securities 有価証券 { 株式及び出資 公債及び社債 投資・貸付信託 受益証券 計	Stocks and investment	66,874	289,670	2,665	96,898	69,307	386,568		
	Public bond and Corporate bond	589	2,633	59	537	648	3,170		
	Investment/ Loan trust beneficiary certificate	442	1,271	99	1,477	541	2,748		
	実 Actual	67,699	293,574	2,765	98,911	70,225	392,486		
Other properties 現金、預貯金等 家庭用財産 { 生命保険金等 立木の他 計	Cash, Deposit, etc.	191,814	482,486	20,515	229,891	211,763	712,377		
	Household properties	28	59	12	32	40	92		
	Life insurance amount, etc.	1,948	6,762	132	1,122	2,080	7,884		
	Standing timber	152	128	76	86	225	213		
	Others	19,312	52,045	1,517	10,059	20,816	62,104		
	実 Actual	21,387	58,935	1,708	11,267	23,079	70,202		
合 計 Total	実 Actual	350,811	1,224,873	実 Actual	52,405	633,500	実 Actual	401,428	1,858,373

調査対象等：平成25年中に財産の贈与を受けた者のうち、申告義務のある者（住宅取得等資金の非課税制度適用後の残額について暦年課税のみを選択した者で、その残額が基礎控除を超えない者を除く。）について、平成26年6月30日までに提出された「申告書（修正申告書を除く。）」に基づいて作成した。

(注) 1 「人員」欄の「実」は、実人員を示す。

2 人員について、暦年課税分①と相続時精算課税分②に重複する者があるため、①②の合計は合計③と一致しない。

Subject of survey, etc.: Of persons acquiring property as gift during 2013, with regard to those obligated to declare those acquisitions (excluding per son who only chose calendar-year taxation on the rest of the value applied tax exemption for the acquisition of a residence by fund donation, under the condition that the rest of the value does not exceed the amount of the basic exemption), the table was prepared on the basis of "returns (except for amended returns) filed by June 30, 2014.

Note : 1 "Actual" in the column "Number of taxpayers" means actual number of taxpayers without overlaps.

2 Of the Number of taxpayers, the Total③ is not equal to the total of ①Calendar-Year Taxation and ②Taxation System for Settlement at the Time of Inheritance due to the existence of overlapping persons in ① and ②.

第Ⅲ編 間接国税編

Part III Indirect National Tax

- | | | |
|----|------------------|---|
| 7 | 消 費 税 | Consumption Tax |
| 8 | 酒 税 | Liquor Tax |
| 9 | たばこ税及び
たばこ特別税 | Tobacco Tax and Special
Tobacco Surtax |
| 10 | 揮発油税及び
地方揮発油税 | Gasoline Tax and Local
gasoline Tax |
| 11 | 航空機燃料税 | Aviation fuel Tax |
| 12 | 石油ガス税 | Liquefied Petroleum Gas Tax |
| 13 | 石油石炭税 | Petroleum and Coal Tax |
| 14 | 印 紙 税 | Stamp Tax |
| 15 | 電源開発促進税 | Promotion of Power-resources
Development Tax |

7 消費 税

統計表を見る方のために

1 利用上の注意

この章は、平成25年4月1日から平成26年3月31日までの間に終了した課税期間に係る消費税の課税実績をそれぞれ示したものである。

2 消費税の概要

(1) 消費税の創設

昭和63年度の税制の抜本改革の一つとして、消費税が創設され、平成元年4月1日から適用された。

(2) 納税義務者

国内取引・・・課税資産の譲渡等を行う事業者

輸入取引・・・課税貨物を保税地域から引き取る者

(3) 課税標準

国内取引・・・課税資産の譲渡等の対価の額

輸入取引・・・保税地域からの引取価格

(4) 税額の計算

(売上げに係る消費税額)

(仕入れに係る消費税額)

国内取引・・・納付税額＝課税期間中の課税売上高×4%－課税期間中の課税仕入高×4%

輸入取引・・・納付税額＝保税地域からの引取価格×4%

(注)平成9年3月31日までの取引及び税率に関する経過措置の適用があるものについては3%。

(5) 申告及び納付

国内取引・・・課税期間(個人事業者＝暦年、法人＝事業年度)の終了後2か月以内に確定申告書を提出し、納付する。

(注)個人事業者の申告・納付期限は、翌年の3月31日までとなっている。

輸入取引・・・課税貨物を保税地域から引き取る時までに、輸入申告書を提出し、納付する。

(6) 免税取引及び非課税取引(国内取引分)

イ 輸取出取引は、免税とされている。

ロ 非課税取引の主なものは、次のとおりである。

消費税の性格上、課税することになじまないもの	①土地の譲渡及び貸付け、②公社債や株式の譲渡、③利子、保険料、保証料、④郵便切手、印紙等の譲渡、⑤商品券の譲渡など
社会政策的な配慮に基づくもの	①社会保険医療等、②社会福祉法に規定する社会福祉事業等、③学校教育法に規定する学校の授業料、入学検定料、④住宅の貸付けなど

(7) 事業者の納税事務負担を軽減するための措置等(国内取引分)

イ 納税義務の免除

基準期間の課税売上高が1,000万円以下の事業者は、納税義務が免除される。

ただし、次のいずれかに該当する場合には、納税義務は免除されない。

(イ) 課税事業者選択届出書を提出した場合

(ロ) 特定期間の課税売上高が1,000万円を超える場合

(注)特定期間における1,000万円の判定は、課税売上高に代えて、給与等支払額の合計額によることもできる。

(ハ) 基準期間がない法人(社会福祉法人を除く。)のうち、その事業年度開始の日における資本金の額又は出資の金額が1,000万円以上の法人

ロ 簡易課税制度

基準期間の課税売上高が5,000万円以下の事業者は、課税売上高から納付税額を計算できる簡易課税制度の適用を受けることができる。

(算式) 納付税額＝課税期間の課税売上高×4%×(1－みなし仕入率)

7 Consumption Tax

For the people who use the statistical tables

1 Notes on use

This section shows the statistics of taxation of consumption tax for each period of taxation which ended between April 1, 2013, and March 31, 2014.

2 Outline of consumption tax

(1) Introduction of consumption tax

Consumption tax was established as one of the radical tax system reforms of FY1988, and became effective on April 1, 1989.

(2) Taxpayer

Domestic transaction: Business enterprises which transfer taxable assets, etc.
 Import transaction: Those who withdraw taxable goods from bonded area

(3) Tax base

Domestic transaction: Amount of the transfer value of taxable assets, etc.
 Import transaction: Receipt price of goods from bonded area

(4) Calculation of amount of tax

Domestic transaction:

Amount of tax to be paid = Amount of taxable sales during the period of taxation × 4% (i.e. amount of consumption tax related to sales)
 – Amount of taxable purchase during the period of taxation × 4% (i.e. amount of consumption tax related to purchase)

Import transaction:

Amount of tax to be paid = Receipt price of goods from bonded area × 4%

Note: As for transactions by March 31, 1997, and transactions subject to transitional measures, tax rate is 3%.

(5) Filing returns and tax payment

Domestic transaction:

Final returns should be filed and tax should be paid within 2 months after the last day of the period of taxation (calendar year for individual enterprises, and accounting period for corporations).

Note: The due date of filing returns and tax payment for individual entrepreneurs is March 31 of the following year.

Import transaction: Import declarations should be filed and tax should be paid by the time of the receipt of taxable goods from bonded area.

(6) Tax exempt transaction or non-taxable transaction (for domestic transaction)

A: Export transactions are tax-exempt.

B: Major non-taxable transactions are as follows,

Transactions which are not suitable to taxation from the nature of consumption tax.	① Transfer and lease of land, ② Transfer of bonds or stocks, ③ Interest, Insurance premium, Guarantee commission, ④ Transfer of postal and other stamps, ⑤ Transfer of merchandise coupon, etc.
Transactions which are not subject to taxation from social policy points of view	① Medical care by social insurance, etc. ② Social welfare work etc. provided by Welfare Work Law, ③ Tuition and entrance examination fee of school provided by School Education Act, ④ House rent, etc.

(7) Measures to reduce tax burden of enterprises (for domestic transaction)

A: Exemption of tax liability

Enterprises whose taxable sales during a base period are less than 10 million yen are exempt from tax payment.

However, if any of the following cases is applicable, tax liability is not exempt.

(a) A Report on the Selection of Taxable Proprietor Status for Consumption Tax was submitted.

(b) Taxable sales for a specified period exceed 10 million yen.

Note: A judgment on 10 million yen during a specified period can be made by using the salary and related payments by using the taxable sales.

(c) A corporation with no base periods (except welfare corporation) with an amount of capital or investment in the corporation at the beginning day of its accounting period of 10 million yen or more

B: Simplified tax system

Business enterprises whose taxable sales during a base period are less than 50 million yen can use the simplified tax system where they can calculate the amount of tax to be paid just from taxable sales.

(Formula)

Amount of tax to be paid = Taxable sales during the taxation period × 4% × (1 – Deemed purchase rate)

7 消費税

Consumption Tax

(1) 課税状況

Statistics of taxation

区 分 Type			個人事業者 Individual enterprises		法 人 Corporations		合 計 Total	
			件 数 Number of cases	税 額 Amount of tax	件 数 Number of cases	税 額 Amount of tax	件 数 Number of cases	税 額 Amount of tax
平成20年度 FY2008	納税申告計	Total of tax returns	1,419,711	444,038	1,957,251	9,282,336	3,376,962	9,726,373
	還付申告及び処理	Refund returns and cases processed	40,926	32,748	120,490	2,447,400	161,416	2,480,148
21 FY2009	納税申告計	Total of tax returns	1,391,202	409,930	1,940,817	9,238,508	3,332,019	9,648,438
	還付申告及び処理	Refund returns and cases processed	42,299	32,302	118,998	1,792,863	161,297	1,825,165
22 FY2010	納税申告計	Total of tax returns	1,328,409	395,610	1,905,602	9,118,867	3,234,011	9,514,477
	還付申告及び処理	Refund returns and cases processed	36,555	22,671	114,835	2,004,394	151,390	2,027,065
23 FY2011	納税申告計	Total of tax returns	1,199,365	376,361	1,866,702	8,927,532	3,066,067	9,303,893
	還付申告及び処理	Refund returns and cases processed	32,886	15,982	109,863	2,003,046	142,749	2,019,028
24 FY2012	納税申告計	Total of tax returns	1,142,708	373,758	1,842,934	8,939,763	2,985,642	9,313,521
	還付申告及び処理	Refund returns and cases processed	30,788	14,814	107,479	1,903,264	138,267	1,918,078
25 FY2013	納税申告計	Total of tax returns	1,124,255	372,784	1,833,987	9,009,787	2,958,242	9,382,570
	還付申告及び処理	Refund returns and cases processed	32,523	17,106	112,948	2,037,277	145,471	2,054,383
For the current year 現 年 分	一般申告及び処理	Ordinary tax return and disposition	435,942	188,279	1,293,754	8,801,986	1,729,696	8,990,265
	簡易申告及び処理	Simplified tax return and case processed	688,313	184,505	540,233	207,800	1,228,546	392,305
	納税申告計	Total of tax returns	1,124,255	372,784	1,833,987	9,009,787	2,958,242	9,382,570
	還付申告及び処理	Refund returns and cases processed	32,523	17,106	112,948	2,037,277	145,471	2,054,383
For the preceding years 既 往 年 分	申告及び処理による増差税額のあるもの	Net increase of tax by filing returns and cases processed	68,405	13,287	90,614	35,915	159,019	49,202
	申告及び処理による減差税額のあるもの	Net reduction of tax by filing returns and cases processed	8,618	1,392	15,324	22,448	23,942	23,840
	差 引 計	Grand Total	1,186,712	367,573	1,963,111	6,985,976	3,149,823	7,353,549
	加 算 税	Additional tax	63,921	2,474	70,247	5,312	134,168	7,786

調査期間等： 「現年分」は、平成25年4月1日から平成26年3月31日までに終了した課税期間について、平成26年6月30日現在の申告（国・地方公共団体等については平成26年9月30日までの申告を含む。）及び処理（更正、決定等）による課税事績を「申告書及び決議書」に基づいて作成した。

「既往年分」は、平成25年3月31日以前に終了した課税期間について、平成25年7月1日から平成26年6月30日までの間の申告（平成25年7月1日から同年9月30日までの間の国・地方公共団体等に係る申告を除く。）及び処理（更正、決定等）による課税事績を「申告書及び決議書」に基づいて作成した。

(注) 1 税関分は含まない。

2 「件数」欄の「実」は、実件数を示す。

Period covered by survey, etc.: As for "the current year", taxation statistics for the period of taxation which ended between April 1, 2013 and March 31, 2014, on the basis of returns filed or cases processed (correction, determination etc.) made by June 30, 2014 (including returns filed by national and local public bodies by September 30, 2014), is shown according to "Returns, resolutions, etc."

As for "the preceding years", taxation statistics for the period of taxation which ended by March 31, 2013, on the basis of returns filed and cases processed (correction, determination etc.) made between July 1, 2013, and June 30, 2014 (except for returns filed by national and local public bodies between July 1, 2013, and September 30, 2013), is shown according to "Returns, resolutions, etc."

Note:1 Data related to custom house are not included.

2 "Actual" in the column "Number of cases" means actual number of cases.

(参考) 地方消費税の課税状況

Re. Statistics of taxation of local consumption tax

区 分 Type	個人事業者 Individual enterprises		法人 Corporations		合計 Total		
	件数 Number of cases	税額 Amount of Tax	件数 Number of cases	税額 Amount of Tax	件数 Number of cases	税額 Amount of Tax	
平成25年度 FY2013	納税申告計 Total of tax returns	1,124,306	93,145	1,834,036	2,252,157	2,958,342	2,345,302
	還付申告及び処理 Refund return and cases processed	32,472	4,275	112,899	509,302	145,371	513,576

資料：消費税室調

Source: Consumption Tax Office

(2) 課税事業者等届出件数

(単位：件)

Number of notifications of taxable business enterprises, etc.

(Number of cases)

課税事業者届出書 Number of Notifications of Taxable Enterprise Status for Consumption Tax	課税事業者選択届出書 Number of Notifications of Choosing Taxable Enterprise for Consumption Tax	新設法人に該当する旨の届出書 Number of Notifications of Being Qualified for a Newly Formed Corporation	合計 Total
3,148,770	85,268	13,036	3,247,074

調査期間等：平成25年度末（平成26年3月31日現在）の届出件数を示している。

(注) 納税義務者でなくなった旨の届出書又は課税事業者選択不適用届出書を提出した者は含まない。

Period covered by survey, etc.: The table shows the number of notifications as of the end of FY 2013 (March 31, 2014).

Note: Notifications of quitting being a taxpayer or Notifications of Not Choosing Taxable Enterprise for Consumption Tax are not included.

(3) 税関分の課税状況

Statistics of taxation for custom houses

区 分 Type	納税申告件数 Number of tax returns	納税申告税額 Amount of tax self-assessed
平成20年度 FY2008	10,930,775	2,786,982
21 2009	10,594,366	2,263,089
22 2010	11,669,286	2,498,440
23 2011	12,053,991	2,826,797
24 2012	12,480,426	2,904,921
25 2013	12,683,996	3,349,521

調査期間等：各年4月1日から翌年3月31日までの間の申告又は処理による課税実績である(地方消費税分は除く。)

資料：消費税室調

Period covered by survey, etc.: The table shows the taxation statistics based on returns filed or cases processed made between April 1 of each year and March 31 of the following year.

Source: Consumption Tax Office

(4) 都道府県別課税状況等 (その1 個人事業者)

Statistics of taxation by prefecture (Part 1: Individual enterprises)

区分 Type			一般申告及び処理 Ordinary tax returns and cases processed		簡易申告及び処理 Simplified tax returns and cases processed		納税申告計 Total of tax returns	
			件数 Number of cases	税額 Amount of tax	件数 Number of cases	税額 Amount of tax	件数 Number of cases	税額 Amount of tax
国税局・都道府県 Regional Taxation Bureau / Prefecture			件数 Case	百万円 Million yen	件数 Case	百万円 Million yen	件数 Case	百万円 Million yen
札幌 Sapporo	北海道 Hokkaido		17,401	7,421	33,689	8,991	51,090	16,412
仙台 Sendai	青森 Aomori		4,723	1,794	8,571	2,045	13,294	3,839
	岩手 Iwate		4,395	1,733	6,131	1,643	10,526	3,375
	宮城 Miyagi		6,815	2,692	10,191	2,795	17,006	5,487
	秋田 Akita		3,111	1,095	6,501	1,561	9,612	2,657
	山形 Yamagata		3,777	1,343	7,885	1,860	11,662	3,203
	福島 Fukushima		4,874	1,709	9,064	2,281	13,938	3,990
	計 Total		27,695	10,367	48,343	12,185	76,038	22,552
関東信越 Kanto Shinetsu	茨城 Ibaraki		10,597	4,561	18,006	4,749	28,603	9,310
	栃木 Tochigi		5,704	2,134	11,379	2,796	17,083	4,930
	群馬 Gunma		6,536	2,444	11,653	2,936	18,189	5,380
	埼玉 Saitama		16,363	7,056	32,784	8,969	49,147	16,025
	新潟 Niigata		7,583	2,974	13,728	3,401	21,311	6,375
	長野 Nagano		6,784	2,469	12,174	3,101	18,958	5,570
	計 Total		53,567	21,637	99,724	25,953	153,291	47,590
東京 Tokyo	千葉 Chiba		13,595	5,895	27,560	7,402	41,155	13,297
	東京 Tokyo		44,256	32,344	79,863	25,516	124,119	57,861
	神奈川 Kanagawa		18,151	9,192	36,830	10,688	54,981	19,880
	山梨 Yamanashi		3,559	1,441	6,211	1,582	9,770	3,024
	計 Total		79,561	48,873	150,464	45,188	230,025	94,062
金沢 Kanazawa	富山 Toyama		3,962	1,976	6,865	1,765	10,827	3,740
	石川 Ishikawa		4,330	1,734	7,520	1,903	11,850	3,637
	福井 Fukui		3,637	1,391	5,285	1,323	8,922	2,714
	計 Total		11,929	5,101	19,670	4,990	31,599	10,091
名古屋 Nagoya	岐阜 Gifu		8,771	3,357	13,111	3,371	21,882	6,728
	静岡 Shizuoka		13,476	5,520	27,528	6,972	41,004	12,492
	愛知 Aichi		26,708	11,711	43,594	11,893	70,302	23,603
	三重 Mie		7,417	3,274	10,695	2,814	18,112	6,088
	計 Total		56,372	23,861	94,928	25,050	151,300	48,911
大阪 Osaka	滋賀 Shiga		5,703	2,439	6,508	1,698	12,211	4,137
	京都 Kyoto		12,547	4,898	13,713	3,644	26,260	8,542
	大阪 Osaka		44,360	16,936	41,106	11,591	85,466	28,527
	兵庫 Hyogo		22,919	9,011	24,521	6,643	47,440	15,654
	奈良 Nara		6,946	2,548	6,265	1,640	13,211	4,188
	和歌山 Wakayama		6,153	2,346	7,451	1,765	13,604	4,111
	計 Total		98,628	38,178	99,564	26,980	198,192	65,159
広島 Hiroshima	鳥取 Tottori		1,682	581	2,929	714	4,611	1,295
	島根 Shimane		2,100	746	4,292	1,029	6,392	1,775
	岡山 Okayama		5,902	1,879	7,871	1,959	13,773	3,838
	広島 Hiroshima		8,734	3,110	12,537	3,264	21,271	6,373
	山口 Yamaguchi		4,315	1,576	7,331	1,830	11,646	3,406
計 Total		22,733	7,891	34,960	8,796	57,693	16,687	
高松 Takamatsu	徳島 Tokushima		2,675	827	4,443	1,035	7,118	1,863
	香川 Kagawa		2,853	945	4,598	1,123	7,451	2,068
	愛媛 Ehime		4,783	1,602	6,937	1,692	11,720	3,294
	高知 Kochi		3,004	1,164	6,005	1,386	9,009	2,550
	計 Total		13,315	4,538	21,983	5,236	35,298	9,775
福岡 Fukuoka	福岡 Fukuoka		18,386	7,298	27,479	7,283	45,865	14,581
	佐賀 Saga		3,080	1,389	7,579	1,801	10,659	3,190
	長崎 Nagasaki		5,465	2,096	9,862	2,355	15,327	4,450
	計 Total		26,931	10,783	44,920	11,438	71,851	22,222
熊本 Kumamoto	熊本 Kumamoto		6,508	2,128	13,152	3,093	19,660	5,221
	大分 Oita		3,687	1,154	5,496	1,337	9,183	2,490
	宮崎 Miyazaki		4,997	1,660	7,737	1,813	12,734	3,474
	鹿児島 Kagoshima		6,610	2,041	8,845	2,085	15,455	4,127
	計 Total		21,802	6,983	35,230	8,329	57,032	15,312
沖縄 Okinawa	沖縄 Okinawa		6,008	2,645	4,838	1,367	10,846	4,012
全国計 Grand Total			435,942	188,279	688,313	184,505	1,124,255	372,784

(注) この表は、「(1)課税状況」の現年分を都道府県別に示したものである(加算税は除く。)

Note: This table shows the breakdown of "(1) Statistics of taxation for the current year" by prefecture (except for additional tax).

還付申告及び処理 Refund returns and cases processed		既往年分の申告及び処理 Tax returns and cases processed for the preceding years		合 計 Total		区 分 Type		
件 数 Number of cases	税 額 Amount of tax	件 数 Number of cases	税 額 Amount of tax	件 数 Number of cases	税 額 Amount of tax	国税局・都道府県 Regional Taxation Bureau / Prefecture		
件 Case	百万円 Million yen	件 Case	百万円 Million yen	実件 Actual	百万円 Million yen			
3,008	1,100	3,028	317	55,124	15,628	北海道	Hokkaido	札幌 Sapporo
282	64	783	107	13,839	3,883	青 森	Aomori	仙 台 Sendai
519	172	684	65	11,270	3,268	岩 手	Iwate	
655	319	1,632	181	18,438	5,349	宮 城	Miyagi	
213	33	510	47	9,966	2,670	秋 田	AKita	
240	61	643	69	12,154	3,211	山 形	Yamagata	
550	227	1,082	117	14,943	3,880	福 島	Fukushima	
2,459	877	5,334	585	80,610	22,260	計	Total	
713	311	2,250	287	30,277	9,286	茨 城	Ibaraki	関 東 信 越 Kanto Shinetsu
502	214	1,214	162	18,231	4,878	栃 木	Tochigi	
480	176	1,270	182	19,297	5,386	群 馬	Gunma	
1,112	911	4,209	563	52,430	15,677	埼 玉	Saitama	
397	150	1,773	190	22,302	6,416	新 潟	Niigata	
439	132	1,501	171	20,077	5,609	長 野	Nagano	
3,643	1,893	12,217	1,555	162,614	47,252	計	Total	
1,045	829	2,697	345	43,506	12,813	千 葉	Chiba	東 京 Tokyo
3,250	3,343	7,932	1,494	131,103	56,011	東 京	Tokyo	
1,413	1,188	3,563	683	58,095	19,376	神 奈 川	Kanagawa	
185	79	570	47	10,087	2,992	山 梨	Yamanashi	
5,893	5,440	14,762	2,570	242,791	91,192	計	Total	
231	75	736	91	11,269	3,756	富 山	Toyama	金 沢 Kanazawa
233	81	770	99	12,334	3,655	石 川	Ishikawa	
215	81	591	61	9,332	2,694	福 井	Fukui	
679	237	2,097	250	32,935	10,104	計	Total	
541	172	1,309	129	22,788	6,685	岐 阜	Gifu	名 古 屋 Nagoya
819	389	2,268	230	42,474	12,333	静 岡	Shizuoka	
1,856	879	4,548	551	73,646	23,276	愛 知	Aichi	
522	185	1,203	131	19,047	6,033	三 重	Mie	
3,738	1,625	9,328	1,041	157,955	48,327	計	Total	
379	197	960	159	12,872	4,100	滋 賀	Shiga	大 阪 Osaka
820	397	1,790	281	27,695	8,425	京 都	Kyoto	
2,891	1,475	6,948	2,068	90,724	29,120	大 阪	Osaka	
2,129	1,113	3,722	670	50,975	15,211	兵 庫	Hyogo	
393	132	932	191	13,862	4,247	奈 良	Nara	
257	69	903	129	14,072	4,171	和 歌 山	Wakayama	
6,869	3,383	15,255	3,498	210,200	65,274	計	Total	
111	24	339	37	4,848	1,308	鳥 取	Tottori	広 島 Hiroshima
119	30	473	61	6,683	1,806	島 根	Shimane	
398	121	1,084	170	14,690	3,886	岡 山	Okayama	
564	270	1,464	232	22,453	6,335	広 島	Hiroshima	
226	68	777	109	12,192	3,448	山 口	Yamaguchi	
1,418	512	4,137	608	60,866	16,783	計	Total	
192	69	629	80	7,472	1,874	徳 島	Tokushima	
189	70	714	89	7,864	2,087	香 川	Kagawa	高 松 Takamatsu
293	132	938	157	12,376	3,319	媛 媛	Ehime	
172	41	631	89	9,373	2,598	高 知	Kochi	
846	313	2,912	416	37,085	9,878	計	Total	
1,158	570	2,889	424	48,025	14,435	福 岡	Fukuoka	
339	194	503	56	11,096	3,053	佐 賀	Saga	福 岡 Fukuoka
377	143	803	92	15,956	4,400	長 崎	Nagasaki	
1,874	907	4,195	573	75,077	21,888	計	Total	
510	188	986	117	20,517	5,150	熊 本	Kumamoto	熊 本 Kumamoto
244	80	554	91	9,691	2,501	大 分	Oita	
463	182	613	67	13,412	3,359	宮 崎	Miyazaki	
548	211	867	84	16,323	4,000	鹿 児 島	Kagoshima	
1,765	662	3,020	358	59,943	15,009	計	Total	
331	158	738	124	11,512	3,979	沖 縄	Okinawa	沖 縄 Okinawa
32,523	17,106	77,023	11,895	1,186,712	367,573	全 国 計 Grand Total		

(4) 都道府県別課税状況等 (その2 法人)

Statistics of taxation by prefecture (Part 2: Corporations)

区分 Type 国税局・都道府県 Regional Taxation Bureau / Prefecture			一般申告及び処理 Ordinary tax returns and cases processed		簡易申告及び処理 Simplified tax returns and cases processed		納税申告計 Total of tax returns	
			件数 Number of cases	税額 Amount of tax	件数 Number of cases	税額 Amount of tax	件数 Number of cases	税額 Amount of tax
			件数 Case	百万円 Million yen	件数 Case	百万円 Million yen	件数 Case	百万円 Million yen
札幌 Sapporo	北海道 Hokkaido		54,639	214,936	22,945	8,837	77,584	223,773
仙台 Sendai	青森 Aomori		10,477	46,420	4,237	1,718	14,714	48,138
	岩手 Iwate		9,404	42,448	3,955	1,674	13,359	44,122
	宮城 Miyagi		19,053	107,692	8,552	3,729	27,605	111,421
	秋田 Akita		8,065	29,353	3,619	1,358	11,684	30,711
	山形 Yamagata		9,729	41,860	4,578	1,706	14,307	43,566
	福島 Fukushima		16,622	72,308	8,709	3,669	25,331	75,978
	計 Total		73,350	340,081	33,650	13,855	107,000	353,936
関東信越 Kanto Shinetsu	茨城 Ibaraki		23,622	102,935	10,564	4,083	34,186	107,018
	栃木 Tochigi		18,475	72,885	9,938	3,570	28,413	76,455
	群馬 Gunma		19,288	86,905	9,495	3,473	28,783	90,377
	埼玉 Saitama		57,820	237,293	30,148	11,084	87,968	248,376
	新潟 Niigata		22,347	101,891	9,567	3,535	31,914	105,425
	長野 Nagano		20,936	86,279	10,111	3,509	31,047	89,788
	計 Total		162,488	688,187	79,823	29,253	242,311	717,440
東京 Tokyo	千葉 Chiba		45,440	196,358	22,180	8,249	67,620	204,606
	東京 Tokyo		248,641	3,578,541	93,645	39,557	342,286	3,618,099
	神奈川 Kanagawa		74,676	407,718	39,791	14,830	114,467	422,548
	山梨 Yamanashi		8,086	29,178	3,640	1,387	11,726	30,565
	計 Total		376,843	4,211,796	159,256	64,022	536,099	4,275,818
金沢 Kanazawa	富山 Toyama		11,006	64,836	4,151	1,558	15,157	66,394
	石川 Ishikawa		12,255	56,067	5,212	1,924	17,467	57,991
	福井 Fukui		9,376	39,142	3,677	1,310	13,053	40,452
	計 Total		32,637	160,045	13,040	4,792	45,677	164,837
名古屋 Nagoya	岐阜 Gifu		20,954	93,140	8,607	3,107	29,561	96,247
	静岡 Shizuoka		36,878	164,823	16,879	6,227	53,757	171,050
	愛知 Aichi		78,896	535,607	31,206	11,922	110,102	547,529
	三重 Mie		15,558	67,694	5,803	2,209	21,361	69,903
	計 Total		152,286	861,264	62,495	23,465	214,781	884,729
大阪 Osaka	滋賀 Shiga		10,479	45,129	3,757	1,413	14,236	46,541
	京都 Kyoto		27,365	139,079	9,434	3,341	36,799	142,421
	大阪 Osaka		111,600	818,431	35,014	13,550	146,614	831,981
	兵庫 Hyogo		46,522	233,342	16,183	6,087	62,705	239,429
	奈良 Nara		8,985	30,267	3,033	1,101	12,018	31,367
	和歌山 Wakayama		8,192	30,659	2,803	1,067	10,995	31,726
	計 Total		213,143	1,296,906	70,224	26,560	283,367	1,323,466
広島 Hiroshima	鳥取 Tottori		4,901	17,318	2,197	801	7,098	18,119
	島根 Shimane		6,091	24,574	2,842	1,036	8,933	25,610
	岡山 Okayama		18,757	83,938	8,250	3,024	27,007	86,962
	広島 Hiroshima		28,674	152,766	12,832	4,813	41,506	157,579
	山口 Yamaguchi		11,247	56,405	5,211	1,944	16,458	58,349
	計 Total		69,670	335,001	31,332	11,619	101,002	346,620
高松 Takamatsu	徳島 Tokushima		7,356	24,381	3,488	1,272	10,844	25,653
	香川 Kagawa		10,175	48,314	5,122	1,829	15,297	50,143
	愛媛 Ehime		13,199	61,974	6,091	2,257	19,290	64,230
	高知 Kochi		6,325	23,158	2,698	1,025	9,023	24,183
	計 Total		37,055	157,826	17,399	6,382	54,454	164,209
福岡 Fukuoka	福岡 Fukuoka		45,144	240,739	16,926	6,599	62,070	247,337
	佐賀 Saga		5,955	26,370	2,673	991	8,628	27,360
	長崎 Nagasaki		10,613	42,167	4,536	1,760	15,149	43,927
	計 Total		61,712	309,275	24,135	9,350	85,847	318,625
熊本 Kumamoto	熊本 Kumamoto		15,747	55,964	7,316	2,692	23,063	58,656
	大分 Oita		10,691	43,169	5,210	1,881	15,901	45,050
	宮崎 Miyazaki		9,239	31,718	4,111	1,555	13,350	33,273
	鹿児島 Kagoshima		14,140	52,562	6,619	2,395	20,759	54,956
	計 Total		49,817	183,413	23,256	8,522	73,073	191,935
沖縄 Okinawa	沖縄 Okinawa		10,114	43,256	2,678	1,144	12,792	44,400
全国計 Grand Total			1,293,754	8,801,986	540,233	207,800	1,833,987	9,009,787

(注) この表は、「(1)課税状況」の現年分を都道府県別に示したものである(加算税は除く。)

Note: This table shows the breakdown of "(1) Statistics of taxation for the current year" by prefecture (except for additional tax).

還付申告及び処理 Refund returns and cases processed		既往年分の申告及び処理 Tax returns and cases processed for the preceding years		合 計 Total		区 分 Type		
件 数 Number of cases	税 額 Amount of tax	件 数 Number of cases	税 額 Amount of tax	件 数 Number of cases	税 額 Amount of tax	国税局・都道府県 Regional Taxation Bureau / Prefecture		
件 Case	百万円 Million yen	件 Case	百万円 Million yen	実件 Actual	百万円 Million yen			
3,411	12,767	4,564	1,395	81,826	212,400	北海道	Hokkaido	札幌 Sapporo
540	4,021	718	150	15,386	44,267	青森	Aomori	仙台 Sendai
615	3,621	595	120	14,160	40,622	岩手	Iwate	
1,338	7,075	1,706	406	29,271	104,751	宮城	Miyagi	
424	1,505	506	55	12,201	29,261	秋田	Akita	
410	1,855	586	50	14,862	41,760	山形	Yamagata	
1,224	6,802	1,100	160	26,790	69,335	福島	Fukushima	
4,551	24,879	5,211	940	112,670	329,997	計	Total	
1,445	7,867	2,171	322	35,936	99,473	茨城	Ibaraki	関東信越 Kanto Shinetsu
952	4,236	1,899	171	29,577	72,390	栃木	Tochigi	
1,237	8,349	1,686	272	30,170	82,300	群馬	Gunma	
4,015	15,552	5,020	△ 230	92,709	232,594	埼玉	Saitama	
1,269	6,491	2,034	343	33,354	99,278	新潟	Niigata	
1,159	13,281	1,946	331	32,411	76,838	長野	Nagano	
10,077	55,777	14,756	1,209	254,157	662,872	計	Total	
4,256	17,223	3,680	344	72,721	187,727	千葉	Chiba	東京 Tokyo
34,389	1,048,171	20,827	3,792	380,715	2,573,721	東京	Tokyo	
7,026	158,632	5,600	543	122,554	264,459	神奈川	Kanagawa	
441	4,997	749	44	12,287	25,613	山梨	Yamanashi	
46,112	1,229,022	30,856	4,724	588,277	3,051,520	計	Total	
1,087	4,843	732	93	16,331	61,644	富山	Toyama	金沢 Kanazawa
522	1,974	842	104	18,079	56,121	石川	Ishikawa	
579	2,110	637	△ 6	13,717	38,336	福井	Fukui	
2,188	8,927	2,211	190	48,127	156,100	計	Total	
1,318	5,770	1,753	76	31,033	90,553	岐阜	Gifu	名古屋 Nagoya
2,063	28,789	2,943	△ 34	56,183	142,227	静岡	Shizuoka	
5,485	253,955	6,861	481	116,352	294,055	愛知	Aichi	
952	10,406	1,323	228	22,507	59,724	三重	Mie	
9,818	298,920	12,880	751	226,075	586,560	計	Total	
665	8,021	696	45	14,985	38,566	滋賀	Shiga	大阪 Osaka
2,021	42,525	1,943	73	39,040	99,968	京都	Kyoto	
13,138	192,526	9,051	1,315	160,838	640,770	大阪	Osaka	
5,612	38,818	3,779	705	68,792	201,316	兵庫	Hyogo	
823	5,732	765	48	12,951	25,684	奈良	Nara	
420	2,363	666	43	11,470	29,406	和歌山	Wakayama	
22,679	289,985	16,900	2,230	308,076	1,035,710	計	Total	
264	1,236	441	68	7,427	16,951	鳥取	Tottori	広島 Hiroshima
337	669	590	125	9,322	25,065	島根	Shimane	
1,044	5,047	1,365	△ 172	28,247	81,743	岡山	Okayama	
1,616	42,845	2,133	364	43,407	115,098	広島	Hiroshima	
728	2,871	1,050	154	17,324	55,633	山口	Yamaguchi	
3,989	52,669	5,579	538	105,727	294,490	計	Total	
397	2,963	703	103	11,310	22,792	徳島	Tokushima	高松 Takamatsu
522	2,091	1,058	97	15,902	48,148	香川	Kagawa	
843	17,774	1,428	222	20,227	46,678	愛媛	Ehime	
290	1,216	744	134	9,442	23,101	高知	Kochi	
2,052	24,045	3,933	556	56,881	140,720	計	Total	
3,410	25,036	3,181	341	66,001	222,643	福岡	Fukuoka	福岡 Fukuoka
313	1,126	434	50	9,024	26,284	佐賀	Saga	
567	1,919	684	81	15,856	42,088	長崎	Nagasaki	
4,290	28,082	4,299	472	90,881	291,015	計	Total	
935	3,065	1,224	104	24,157	55,695	熊本	Kumamoto	熊本 Kumamoto
620	2,209	805	104	16,614	42,945	大分	Oita	
489	1,807	785	77	13,920	31,543	宮崎	Miyazaki	
871	2,777	1,117	87	21,772	52,267	鹿児島	Kagoshima	
2,915	9,858	3,931	373	76,463	182,450	計	Total	
866	2,347	818	88	13,951	42,142	沖縄	Okinawa	沖縄 Okinawa
112,948	2,037,277	105,938	13,467	1,963,111	6,985,976	全国計 Grand Total		

(4) 都道府県別課税状況等 (その3 合計)

Statistics of taxation by prefecture (Part 3: Total)

区分 Type			一般申告及び処理 Ordinary tax returns and cases processed		簡易申告及び処理 Simplified tax returns and cases processed		納税申告計 Total of tax returns		還付申告及び処理 Refund returns and cases processed	
			件数 Number of cases	税額 Amount of tax	件数 Number of cases	税額 Amount of tax	件数 Number of cases	税額 Amount of tax	件数 Number of cases	税額 Amount of tax
国税局・都道府県 Regional Taxation Bureau / Prefecture			件数 Case	百万円 Million yen	件数 Case	百万円 Million yen	件数 Case	百万円 Million yen	件数 Case	百万円 Million yen
札幌 Sapporo	北海道 Hokkaido		72,040	222,357	56,634	17,828	128,674	240,185	6,419	13,868
仙台 Sendai	青森 Aomori		15,200	48,214	12,808	3,763	28,008	51,977	822	4,085
	岩手 Iwate		13,799	44,181	10,086	3,317	23,885	47,498	1,134	3,793
	宮城 Miyagi		25,868	110,384	18,743	6,524	44,611	116,908	1,993	7,394
	秋田 Akita		11,176	30,449	10,120	2,919	21,296	33,368	637	1,538
	山形 Yamagata		13,506	43,203	12,463	3,566	25,969	46,769	650	1,917
	福島 Fukushima		21,496	74,017	17,773	5,951	39,269	79,968	1,774	7,029
	計 Total		101,045	350,448	81,993	26,040	183,038	376,488	7,010	25,756
関東信越 Kanto Shinetsu	茨城 Ibaraki		34,219	107,496	28,570	8,832	62,789	116,328	2,158	8,178
	栃木 Tochigi		24,179	75,018	21,317	6,366	45,496	81,385	1,454	4,450
	群馬 Gunma		25,824	89,349	21,148	6,409	46,972	95,758	1,717	8,526
	埼玉 Saitama		74,183	244,349	62,932	20,053	137,115	264,402	5,127	16,463
	新潟 Niigata		29,930	104,864	23,295	6,936	53,225	111,800	1,666	6,641
	長野 Nagano		27,720	88,749	22,285	6,610	50,005	95,358	1,598	13,413
	計 Total		216,055	709,825	179,547	55,206	395,602	765,030	13,720	57,670
東京 Tokyo	千葉 Chiba		59,035	202,253	49,740	15,650	108,775	217,903	5,301	18,053
	東京 Tokyo		292,897	3,610,886	173,508	65,073	466,405	3,675,959	37,639	1,051,514
	神奈川 Kanagawa		92,827	416,911	76,621	25,518	169,448	442,428	8,439	159,820
	山梨 Yamanashi		11,645	30,619	9,851	2,969	21,496	33,588	626	5,076
	計 Total		456,404	4,260,669	309,720	109,211	766,124	4,369,879	52,005	1,234,462
金沢 Kanazawa	富山 Toyama		14,968	66,812	11,016	3,323	25,984	70,134	1,318	4,918
	石川 Ishikawa		16,585	57,801	12,732	3,827	29,317	61,628	755	2,055
	福井 Fukui		13,013	40,533	8,962	2,633	21,975	43,166	794	2,191
	計 Total		44,566	165,146	32,710	9,783	77,276	174,928	2,867	9,164
名古屋 Nagoya	岐阜 Gifu		29,725	96,497	21,718	6,478	51,443	102,975	1,859	5,942
	静岡 Shizuoka		50,354	170,342	44,407	13,200	94,761	183,542	2,882	29,178
	愛知 Aichi		105,604	547,317	74,800	23,815	180,404	571,132	7,341	254,833
	三重 Mie		22,975	70,968	16,498	5,023	39,473	75,991	1,474	10,592
	計 Total		208,658	885,125	157,423	48,515	366,081	933,640	13,556	300,545
大阪 Osaka	滋賀 Shiga		16,182	47,567	10,265	3,111	26,447	50,678	1,044	8,217
	京都 Kyoto		39,912	143,977	23,147	6,985	63,059	150,963	2,841	42,923
	大阪 Osaka		155,960	835,367	76,120	25,141	232,080	860,508	16,029	194,001
	兵庫 Hyogo		69,441	242,353	40,704	12,730	110,145	255,083	7,741	39,930
	奈良 Nara		15,931	32,815	9,298	2,741	25,229	35,555	1,216	5,864
	和歌山 Wakayama		14,345	33,004	10,254	2,832	24,599	35,836	677	2,432
	計 Total		311,771	1,335,084	169,788	53,540	481,559	1,388,624	29,548	293,368
広島 Hiroshima	鳥取 Tottori		6,583	17,899	5,126	1,516	11,709	19,414	375	1,260
	島根 Shimane		8,191	25,320	7,134	2,066	15,325	27,385	456	700
	岡山 Okayama		24,659	85,816	16,121	4,983	40,780	90,799	1,442	5,168
	広島 Hiroshima		37,408	155,876	25,369	8,077	62,777	163,953	2,180	43,115
	山口 Yamaguchi		15,562	57,982	12,542	3,774	28,104	61,755	954	2,938
	計 Total		92,403	342,892	66,292	20,415	158,695	363,307	5,407	53,181
高松 Takamatsu	徳島 Tokushima		10,031	25,208	7,931	2,307	17,962	27,515	589	3,032
	香川 Kagawa		13,028	49,259	9,720	2,951	22,748	52,211	711	2,161
	愛媛 Ehime		17,982	63,576	13,028	3,949	31,010	67,525	1,136	17,906
	高知 Kochi		9,329	24,321	8,703	2,411	18,032	26,733	462	1,257
	計 Total		50,370	162,365	39,382	11,619	89,752	173,983	2,898	24,358
福岡 Fukuoka	福岡 Fukuoka		63,530	248,037	44,405	13,882	107,935	261,919	4,568	25,606
	佐賀 Saga		9,035	27,759	10,252	2,791	19,287	30,550	652	1,320
	長崎 Nagasaki		16,078	44,263	14,398	4,115	30,476	48,377	944	2,062
	計 Total		88,643	320,059	69,055	20,788	157,698	340,847	6,164	28,988
熊本 Kumamoto	熊本 Kumamoto		22,255	58,092	20,468	5,785	42,723	63,877	1,445	3,253
	大分 Oita		14,378	44,323	10,706	3,217	25,084	47,540	864	2,289
	宮崎 Miyazaki		14,236	33,378	11,848	3,368	26,084	36,747	952	1,989
	鹿児島 Kagoshima		20,750	54,603	15,464	4,480	36,214	59,083	1,419	2,988
	計 Total		71,619	190,395	58,486	16,851	130,105	207,247	4,680	10,519
沖縄 Okinawa	沖縄 Okinawa		16,122	45,902	7,516	2,511	23,638	48,412	1,197	2,504
全国計 Grand Total			1,729,696	8,990,265	1,228,546	392,305	2,958,242	9,382,570	145,471	2,054,383

(注) この表は、「(1)課税状況」の現年分、「(2)課税事業者等届出件数」を都道府県別に示したものである(加算税は除く)。

Note: This table shows the breakdown of "(1) Statistics of taxation for the current year" and "(2) Number of notifications of taxable enterprise Status for Consumption Tax" by prefecture (except for additional tax).

既往年分の申告及び処理 Tax returns and cases processed for the preceding years		合 計 Total		課税事業者等届出件数 Number of Notifications of registered taxable business enterprises, etc.				区 分 Type		
件 数 Number of cases	税 額 Amount of tax	件 数 Number of cases	税 額 Amount of tax	課税事業者届出 Number of Notifications of Taxable Enterprise Status for Consumption Tax	課税事業者選択届出 Number of Notifications of Choosing Taxable Enterprise Status for Consumption Tax	新設法人に該当する旨の届出 Number of Notifications of being qualified for a newly formed corporation	合 計 Total	国税局・都道府県 Regional Taxation Bureau / Prefecture		
				件 Case	件 Case	件 Case				
7,592	1,711	136,950	228,028	137,677	3,378	316	141,371	北海道 Hokkaido	札幌 Sapporo	
1,501	257	29,225	48,150	28,999	569	64	29,632	青森 Aomori	仙台 Sendai	
1,279	185	25,430	43,890	25,679	573	75	26,327	岩手 Iwate		
3,338	587	47,709	110,101	49,933	1,181	239	51,353	宮城 Miyagi		
1,016	102	22,167	31,931	22,203	441	58	22,702	秋田 Akita		
1,229	118	27,016	44,971	27,091	435	45	27,571	山形 Yamagata		
2,182	276	41,733	73,215	44,121	970	141	45,232	福島 Fukushima		
10,545	1,525	193,280	352,257	198,026	4,169	622	202,817	計 Total		
4,421	609	66,213	108,759	67,022	1,503	165	68,690	茨城 Ibaraki		関東信越 Kanto Shinetsu
3,113	333	47,808	77,267	47,619	1,007	132	48,758	栃木 Tochigi		
2,956	454	49,467	87,686	49,298	1,080	103	50,481	群馬 Gunma		
9,229	333	145,139	248,271	146,419	3,306	382	150,107	埼玉 Saitama		
3,807	534	55,656	105,694	54,526	1,050	131	55,707	新潟 Niigata		
3,447	502	52,488	82,448	52,309	1,061	127	53,497	長野 Nagano		
26,973	2,764	416,771	710,125	417,193	9,007	1,040	427,240	計 Total		
6,377	689	116,227	200,540	117,992	3,280	324	121,596	千葉 Chiba	東京 Tokyo	
28,759	5,286	511,818	2,629,732	509,404	23,243	5,260	537,907	東京 Tokyo		
9,163	1,226	180,649	283,835	184,323	5,041	654	190,018	神奈川 Kanagawa		
1,319	92	22,374	28,604	22,579	474	48	23,101	山梨 Yamanashi		
45,618	7,294	831,068	3,142,711	834,298	32,038	6,286	872,622	計 Total		
1,468	183	27,600	65,400	26,221	767	59	27,047	富山 Toyama		金沢 Kanazawa
1,612	203	30,413	59,775	29,868	518	90	30,476	石川 Ishikawa		
4,308	441	81,062	166,205	78,045	1,749	185	79,979	福井 Fukui		
3,062	205	53,821	97,238	52,825	990	138	53,953	岐阜 Gifu	名古屋 Nagoya	
5,211	197	98,657	154,561	96,859	1,803	199	98,861	静岡 Shizuoka		
11,409	1,032	189,998	317,331	187,058	3,752	621	191,431	愛知 Aichi		
2,526	358	41,554	65,757	40,855	831	102	41,788	三重 Mie		
22,208	1,792	384,030	634,887	377,597	7,376	1,060	386,033	計 Total		
1,656	205	27,857	42,666	28,432	675	62	29,169	滋賀 Shiga	大阪 Osaka	
3,733	354	66,735	108,394	68,464	1,554	210	70,228	京都 Kyoto		
15,999	3,383	251,562	669,890	252,543	6,913	1,217	260,673	大阪 Osaka		
7,501	1,375	119,767	216,528	119,887	3,825	381	124,093	兵庫 Hyogo		
1,697	240	26,813	29,931	26,781	624	65	27,470	奈良 Nara		
1,569	172	25,542	33,577	25,393	406	42	25,841	和歌山 Wakayama		
32,155	5,728	518,276	1,100,984	521,500	13,997	1,977	537,474	計 Total		
780	105	12,275	18,259	12,143	311	31	12,485	鳥取 Tottori		広島 Hiroshima
1,063	185	16,005	26,871	15,431	351	19	15,801	島根 Shimane		
2,449	△ 2	42,937	85,629	43,280	952	88	44,320	岡山 Okayama		
3,597	595	65,860	121,433	66,201	1,461	161	67,823	広島 Hiroshima		
1,827	263	29,516	59,080	28,758	673	45	29,476	山口 Yamaguchi		
9,716	1,147	166,593	311,273	165,813	3,748	344	169,905	計 Total		
1,332	183	18,782	24,666	18,676	419	40	19,135	徳島 Tokushima	高松 Takamatsu	
1,772	186	23,766	50,235	23,416	531	56	24,003	香川 Kagawa		
2,366	379	32,603	49,997	32,578	697	57	33,332	愛媛 Ehime		
1,375	224	18,815	25,699	18,472	296	32	18,800	高知 Kochi		
6,845	972	93,966	150,597	93,142	1,943	185	95,270	計 Total		
6,070	765	114,026	237,078	112,862	2,508	490	115,860	福岡 Fukuoka	福岡 Fukuoka	
937	106	20,120	29,337	19,473	384	35	19,892	佐賀 Saga		
1,487	173	31,812	46,488	30,988	647	39	31,674	長崎 Nagasaki		
8,494	1,045	165,958	312,903	163,323	3,539	564	167,426	計 Total		
2,210	221	44,674	60,844	44,274	1,144	84	45,502	熊本 Kumamoto	熊本 Kumamoto	
1,359	195	26,305	45,446	26,153	644	47	26,844	大分 Oita		
1,398	144	27,332	34,902	28,001	570	54	28,625	宮崎 Miyazaki		
1,984	172	38,095	56,267	37,783	962	105	38,850	鹿児島 Kagoshima		
6,951	731	136,406	197,459	136,211	3,320	290	139,821	計 Total		
1,556	213	25,463	46,121	25,945	1,004	167	27,116	沖縄 Okinawa	沖縄 Okinawa	
182,961	25,362	3,149,823	7,353,549	3,148,770	85,268	13,036	3,247,074	全国計 Grand Total		

8 酒 税

Liquor Tax

統計表を見る方のために

For the people who use the statistical tables

1 利用上の注意

この章は、平成25年4月1日から平成26年3月31日までの間に製造場から移出された酒類について、平成26年4月30日までの申告又は処理による課税実績を示したものである。

2 酒税の概要

酒類とは、アルコール分1度以上を含んでいる飲料（アルコール事業法の適用を受けるアルコールを除く。）で、その製法や性状により4種類、17品目に分類している。

酒類の分類は、①発泡性酒類（ビール、発泡酒、その他の発泡性酒類）、②醸造酒類（清酒、果実酒、その他の醸造酒）、③蒸留酒類（連続式蒸留しょうちゅう、単式蒸留しょうちゅう、原料用アルコール、ウイスキー、ブランデー、スピリッツ）、④混成酒類（合成清酒、みりん、甘味果実酒、リキュール、粉末酒、雑酒）である。

各酒類の税率（1k1当たり従量税率）は、次表のとおりである。

1 Notes on use

This section shows the statistics of taxation on alcoholic beverages shipped from manufacturing factories between April 1, 2013 and March 31, 2014 according to returns filed or cases processed made by April 30, 2014.

2 Outline of liquor tax

Alcoholic beverages are defined as beverages containing no less than 1% alcohol (excluding alcohol applied under the Alcohol Business Law), and divided into four categories and 17 items.

Alcoholic beverage categories are (1) Effervescent alcoholic beverages (beer, sparkling liquor and other effervescent alcoholic beverages); (2) brewed alcoholic beverages (*sake*, fruit wine, other brewed liquor); (3) distilled alcoholic beverages (continuous distillation Japanese spirits (*shochu*), simple system distillation Japanese spirits (*shochu*), alcohol for material, whiskey, brandy, spirits); and (4) mixed alcoholic beverages (*Sake* compound, *Mirin*, sweet fruit wine, liqueurs, powder liquor, miscellaneous liquor).

The rates of taxation applied to each type of alcoholic beverage (specific duty per 1 kiloliter) is summarized on the following chart.

(平成18年5月1日～)

Since May 1, 2006

酒類の分類 Alcoholic beverage classification	アルコール分等 alcohol content, etc.	1 k1 当たり 税率 Taxation rate per 1 kiloliter	
○ 発泡性酒類 Effervescent alcoholic beverages (基本税率) (Basic taxation rate)			
		220,000 円	220,000 yen
ビール Beer	-	220,000 円	220,000 yen
発泡酒 Sparkling liquor	麦芽50%以上 又はアルコール分10度以上 50% ≤ Malt proportion	220,000 円	220,000 yen
	麦芽25%以上50%未満のもの (アルコール分10度未満) 25% ≤ Malt proportion < 50%	178,125 円	178,125 yen
	麦芽25%未満のもの (アルコール分10度未満) Malt proportion < 25%	134,250 円	134,250 yen
(その他の発泡性酒類) (Other effervescent alcoholic beverages)	上記以外の酒類のうち、アルコール分 が10度未満で発泡性を有するもの Other effervescent alcoholic beverages with alcohol content under 10%	80,000 円	80,000 yen
○ 醸造酒類 brewed alcoholic beverages (基本税率) (Basic taxation rate)			
		140,000 円	140,000 yen
清 酒 <i>Sake</i>	-	120,000 円	120,000 yen
果実酒 Fruit wine	-	80,000 円	80,000 yen
その他の醸造酒 Other brewed liquors	-	140,000 円	140,000 yen
○ 蒸留酒類 distilled alcoholic beverages (基本税率) (Basic taxation rate)			
	21度以上 21% or above	200,000 円に20度を超える 1度ごとに10,000円加算	10,000 yen added to 200,000 yen (per kiloliter) for each percentage point exceeding 20%.
	21度未満 Under 21%	200,000 円	200,000 yen
連続式蒸留しょうちゅう Continuous distillation Japanese spirits (<i>shochu</i>)	21度以上 21% or above	200,000 円に20度を超える 1度ごとに10,000円加算	10,000 yen added to 200,000 yen (per kiloliter) for each percentage point exceeding 20%.
単式蒸留しょうちゅう Simple system distillation Japanese spirits (<i>shochu</i>)	21度未満 Under 21%	200,000 円	200,000 yen
原料用アルコール Alcohol for material			
ウイスキー Whisky	37度以上 37% or above	370,000 円に37度を超える 1度ごとに10,000円加算	10,000 yen added to 370,000 yen (per kiloliter) for each percentage point exceeding 37%.
ブランデー Brandy			
スピリッツ Spirits	37度未満 Under 37%	370,000 円	370,000 yen
○ 混成酒類 mixed alcoholic beverages (基本税率) (Basic taxation rate)			
	21度以上 21% or above	220,000 円に20度を超える 1度ごとに11,000円加算	11,000 yen added to 220,000 yen (per kiloliter) for each percentage point exceeding 20%.
	21度未満 Under 21%	220,000 円	220,000 yen
合成清酒 <i>Sake</i> compound	-	100,000 円	100,000 yen
みりん <i>Mirin</i> (rice cooking wine)	-	20,000 円	20,000 yen
甘味果実酒 Sweet fruit wine	13度以上 13% or above	120,000 円に12度を超える 1度ごとに10,000円加算	10,000 yen added to 120,000 yen (per kiloliter) for each percentage point exceeding 12%.
リキュール Liqueurs	13度未満 Under 13%	120,000 円	120,000 yen
粉末酒 Powder liquor	-	390,000 円	390,000 yen
雑酒 Miscellaneous liquor	みりん類似 Resembling sweet sake	20,000 円	20,000 yen
	21度以上 21% or above	220,000 円に20度を超える 1度ごとに11,000円加算	11,000 yen added to 220,000 yen (per kiloliter) for each percentage point exceeding 20%.
	21度未満 Under 21%	220,000 円	220,000 yen

8-1 酒税関係総括表

Overview Related to Liquor Tax

酒税関係総括表

Overview related to liquor tax

区 分 Type	課税数量 Taxable volume	税 額 Amount of tax	製成数量 Volume of production	販売(消費)数量 Volume of sales (consumption)	製造場数 Number of manufacturing factories	販売場数 Number of licensed sites to sell liquors
	k1	百万円 Million yen	k1	k1	場 site	場 site
平成20年度 FY2008	8,726,331	1,407,428	8,693,327	8,520,040	3,116	212,311
21 2009	8,589,049	1,359,902	8,455,923	8,537,132	3,090	196,570
22 2010	8,471,828	1,325,777	8,277,549	8,514,765	3,106	193,751
23 2011	8,332,100	1,293,864	8,137,146	8,501,212	3,107	192,466
24 2012	8,211,188	1,270,984	7,948,691	8,537,587	3,081	192,202
25 2013	8,368,786	1,289,879	8,030,150	8,591,118	3,089	192,596
清 酒 Sake	587,411	67,537	444,190	580,934	1,652	-
合成清酒 Sake compound	37,774	3,758	37,376	36,525	2	-
連続式蒸留しょうちゅう Continuous distillation Japanese spirits (shochu)	380,075	90,206	399,181	424,850	38	-
単式蒸留しょうちゅう Simple system distillation Japanese spirits (shochu)	511,319	122,544	512,783	486,428	363	-
み り ん Mirin(rice cooking wine)	104,016	2,078	92,230	104,572	32	-
ビ ー ル Beer	2,806,411	616,151	2,861,803	2,664,645	167	-
果 実 酒 Fruit wine	109,577	8,568	93,189	332,398	277	-
甘 味 果 実 酒 Sweet fruit wine	4,588	584	4,955	9,099	11	-
ウ イ ス キ ー Whisky	92,263	32,158	88,621	107,846	9	-
ブ ラ ン デ ー Brandy	4,972	1,892	4,788	6,897	1	-
原料用アルコール Alcohol for material	145	73	359,143	276,041	8	-
スピリッツ Spirits	360,931	30,241			30	-
発 泡 酒 Sparkling liquor	756,077	101,352	527,336	747,549	60	-
リ キ ュ ー ル Liqueurs	1,997,105	163,414	1,996,455	2,103,324	187	-
そ の 他 の 醸 造 酒 Other brewed liquors	614,582	49,259	606,665	696,755	246	-
粉 末 酒 Powder liquor	1,533	63	1,397	13,240	2	-
雑 酒 Miscellaneous liquor					4	-
合 計 Grand Total	8,368,786	1,289,879	8,030,150	8,591,118	3,089	192,596

調査期間 : 課税数量、税額、製成数量及び販売(消費)数量は平成25年4月1日から平成26年3月31日までの間である。

調査時点 : 製造場数及び販売場数は平成26年3月31日現在である。

用語の説明 : 1 課税数量とは、税額決定の基礎となるべき酒類の数量をいう。

2 製成数量とは、酒類の生産数量をいう。

3 販売(消費)数量とは、酒類小売業者の販売数量のほか、酒類製造者及び酒類卸売業者の消費者への直売数量を含めた数量をいう。

関連表 : 「8-2」の「(1)課税状況」、「8-3」の「(1)製成数量」、「8-4」の「(1)酒類の販売(消費)数量」、「8-5」の「(1)酒類の製造免許場数等」、「8-5」の「(3)酒類販売免許場数及び酒類販売業者数」

(注) 「販売(消費)数量」欄は、沖縄県分を含まない。

Period covered by survey: Figures of taxable volume, volume of production, and volume of sales (consumption) are for the period from April 1, 2013 to March 31, 2014.

Time of survey: Number of manufacturing factories and points of sales are as of March 31, 2014.

Terminology: 1 "Taxable volume" means the quantity of alcoholic beverages used as the base in determining the amount of tax.

2 "Volume of production" means the quantity of alcoholic beverages produced.

3 "Volume of sales (consumption)" includes the quantity of direct sales to consumers by liquor manufacturers and liquor wholesalers other than the quantity of sales by liquor retailers.

Relevant tables: "8-2 (1)Statistics of taxation", "8-3 (1)Volume of production", "8-4 (1)Volume of sales (consumption) of liquors", "8-5 (1) Number of licensed sites for manufacturing factories of liquors", etc. and "8-5 (3) Number of licensed sites to sell liquors and liquors distributors."

Note: Figures in the column "Volume of sales (consumption)" do not include the figures for Okinawa.

8-2 課 税 状 況

Statistics of Taxation

(1) 課 税 状 況
Statistics of taxation

区 分 Type	課 税 Taxation				税 額 Total	
	一 般 税 率 適 用 Subject to ordinary tax rate		特 例 税 率 適 用 (第23条第2項第3号) Application of special case tax rate (Article 23, Clause 2, No. 3)		計 Total	
	数 量 Volume	税 額 Amount of tax	数 量 Volume	税 額 Amount of tax	数 量 Volume	税 額 Amount of tax
	k1	百万円 Million yen	k1	百万円 Million yen	k1	百万円 Million yen
清 酒 <i>Sake</i>	594,378	68,460	3,390	267	597,768	68,728
合 成 清 酒 <i>Sake compound</i>	38,093	3,790	-	-	38,093	3,790
連続式蒸留しょうちゅう <i>Continuous distillation Japanese spirits (shochu)</i>	398,203	94,934	2,646	212	400,850	95,146
単式蒸留しょうちゅう <i>Simple system distillation Japanese spirits (shochu)</i>	514,783	123,426	80	6	514,863	123,433
み り ん <i>Mirin(rice cooking wine)</i>	106,686	2,132	-	-	106,686	2,132
ビ ー ル <i>Beer</i>	2,886,434	633,747	-	-	2,886,434	633,747
果 実 酒 <i>Fruit wine</i>	130,633	10,261	4,144	318	134,781	10,579
甘 味 果 実 酒 <i>Sweet fruit wine</i>	4,086	565	826	66	4,913	631
ウ イ ス キ ー <i>Whisky</i>	87,599	33,232	9,612	769	97,213	34,001
ブ ラ ン デ ー <i>Brandy</i>	5,289	2,013	-	-	5,289	2,013
原 料 用 ア ル コ ー ル <i>Alcohol for material</i>	186	110	-	-	186	110
発 泡 酒 <i>Sparkling liquor</i>	762,772	102,259	-	-	762,773	102,259
そ の 他 の 醸 造 酒 <i>Other brewed liquors</i>	1,803	253	624,267	49,941	626,070	50,194
ス ピ リ ッ ツ <i>Spirits</i>	15,593	3,214	403,071	32,246	418,665	35,460
リ キ ュ ー ル <i>Liqueurs</i>	89,027	11,743	2,089,045	166,829	2,178,074	178,573
粉 末 酒 <i>Powder liquor</i>	1,363	49	188	15	1,551	64
雑 酒 <i>Miscellaneous liquor</i>						
合 計 Grand Total	5,636,940	1,090,189	3,137,267	250,669	8,774,223	1,340,858

調査期間等：平成25年4月1日から平成26年3月31日までの間の申告又は処理による課税実績である。

用語の説明：未納税移出とは、製造場から移出するとき酒税の免除を受けて移出するものをいい、輸出免税とは、輸出する目的で酒類を製造場から移出するとき、酒税の免税を受けて移出するものをいう。

(注) 1 「特例税率適用(第23条第2項第3号)」欄は、各品目(ビール及び発泡酒を除く。)でその他の発泡性酒類(発泡性があり、かつ、アルコール分が10度未満であるもの)になるものを示す。

2 「酒税法(第30条第1項、第2項、第3項)」欄は、酒類製造者がその製造場から移出した酒類を当該製造場に戻し入れた場合の酒税額の控除等を示す。

3 税関分は含まない。

Period covered by survey : This table shows the status of taxation based on returns filed or cases processed between April 1, 2013 and March 31, 2014.

Terminology: "Non-taxable shipment" means the shipment from manufacturing factories which is exempt from tax, "Export exemption" means the one that receives the exemption of liquor tax when liquors are shipped out from the manufacturing place to for export.

Note:1 The "Application of special case tax rate (Article 23, Clause 2, No. 3)" column indicates other effervescent liquors (with effervescence and alcohol content of under 10%) for each item (other than beer and sparkling liquor).

2 Figures in the column "Liquor Tax Law (Sec. 30-1, 2 and 3)" indicate amounts of deductions of liquor tax when manufacturers transfer back alcoholic beverages to the same manufacturing factories from which they were shipped.

3 Figures by custom house are not included.

控 除 Deduction				課 税 実 数 Actual number of taxation		免 税 Exemption		区 分 Type
酒 税 法 (第30条第1項、 第2項、第3項) Liquor Tax Law (Sec. 30-1, 2 and 3)		災害減免法 (第7条第1項) Disaster Exemption Act (Sec. 7-1)		数 量 Volume	税 額 Amount of tax	未納税移出 Non-taxable shipment	輸出免税 Export exemption	
数 量 Volume	税 額 Amount of tax	数 量 Volume	税 額 Amount of tax					
k1	百万円 Million yen	k1	百万円 Million yen	k1	百万円 Million yen	k1	k1	
10,354	1,190	0	0	587,411	67,537	465,918	16,600	清 酒 <i>Sake</i>
318	32	-	-	37,774	3,758	3,637	390	合 成 清 酒 <i>Sake compound</i>
20,773	4,940	0	0	380,075	90,206	28,487	186	連続式蒸留しょうちゅう <i>Continuous distillation Japanese spirits (shochu)</i>
3,542	889	0	0	511,319	122,544	236,249	2,674	単式蒸留しょうちゅう <i>Simple system distillation Japanese spirits (shochu)</i>
2,667	53	-	-	104,016	2,078	47,495	821	み り ん <i>Mirin(rice cooking wine)</i>
80,020	17,596	0	0	2,806,411	616,151	190,073	50,524	ビ ー ル <i>Beer</i>
25,205	2,010	0	0	109,577	8,568	27,946	57	果 実 酒 <i>Fruit wine</i>
323	46	-	-	4,588	584	3,266	473	甘 味 果 実 酒 <i>Sweet fruit wine</i>
4,949	1,843	0	0	92,263	32,158	125,156	3,520	ウ イ ス キ ー <i>Whisky</i>
317	121	0	0	4,972	1,892	2,619	117	ブ ラ ン デ ー <i>Brandy</i>
43	38	-	-	145	73	294,811	56	原料用アルコール <i>Alcohol for material</i>
6,697	907	0	0	756,077	101,352	47,719	1,210	発 泡 酒 <i>Sparkling liquor</i>
11,490	935	0	0	614,582	49,259	36,299	14	そ の 他 の 醸 造 酒 <i>Other brewed liquors</i>
57,738	5,219	0	0	360,931	30,241	244,817	218	ス ピ リ ッ ツ <i>Spirits</i>
180,975	15,159	0	0	1,997,105	163,414	590,797	6,702	リ キ ュ ー ル <i>Liqueurs</i>
13	1	-	-	1,533	63	1,132	43	粉 末 酒 <i>Powder liquor</i>
								雑 酒 <i>Miscellaneous liquor</i>
405,432	50,979	0	0	8,368,786	1,289,879	2,346,419	83,616	合 計 Grand Total

(2) 税関分の課税状況
Statistics of taxation by custom house

酒 類 の 品 目 等 Item of alcoholic beverage	課 税 数 量 Taxable volume	税 額 Amount of tax	酒 類 の 品 目 等 Item of alcoholic beverage	課 税 数 量 Taxable volume	税 額 Amount of tax
	k1	百万円 Million yen		k1	百万円 Million yen
清 酒 <i>Sake</i>	50	6	ウ イ ス キ ー <i>Whisky</i>	17,312	7,052
合 成 清 酒 <i>Sake compound</i>	18	2	ブ ラ ン デ ー <i>Brandy</i>	1,394	562
連続式蒸留しょうちゅう <i>Continuous distillation Japanese spirits (shochu)</i>	59,318	13,957	原料用アルコール <i>Alcohol for material</i>	3	1
単式蒸留しょうちゅう <i>Simple system distillation Japanese spirits (shochu)</i>	657	163	発 泡 酒 <i>Sparkling liquor</i>	5,409	1,048
み り ん <i>Mirin (rice cooking wine)</i>	1,643	33	そ の 他 の 醸 造 酒 <i>Other brewed liquors</i>	6,307	880
ビ ー ル <i>Beer</i>	35,291	7,759	ス ピ リ ッ ツ <i>Spirits</i>	13,710	4,479
果 実 酒 <i>Fruit wine</i>	254,683	20,325	リ キ ュ ー ル <i>Liqueurs</i>	270,585	24,193
甘 味 果 実 酒 <i>Sweet fruit wine</i>	4,266	487	粉 末 酒 <i>Powder liquor</i>	135	11
			雑 酒 <i>Miscellaneous liquor</i>		
			合 計 <i>Grand Total</i>	670,779	80,957

資料:酒税課調

(注) 平成25年度内の輸入品にかかる課税実績である。

Source: Liquor Tax and Industry Division

Note: The table shows the statistics of taxation on goods imported during FY2013.

(3) 都道府県別の課税状況 (その1)
Statistics of taxation by prefectures (Part 1)

区分 Type 国税局・都道府県 Regional Taxation Bureau / Prefecture			清 酒 Sake		合 成 清 酒 Sake compound		連続式蒸留 しょうちゅう Continuous distillation Japanese spirits (shochu)		単式蒸留 しょうちゅう Simple system distillation Japanese spirits (shochu)	
			数 量 Volume	税 額 Amount of tax	数 量 Volume	税 額 Amount of tax	数 量 Volume	税 額 Amount of tax	数 量 Volume	税 額 Amount of tax
			k1	百万円 Million yen	k1	百万円 Million yen	k1	百万円 Million yen	k1	百万円 Million yen
札幌 Sapporo	北海道 Hokkaido		5,949	663	2,948	295	19,073	3,869	791	163
仙台 Sendai	青森 Aomori		4,930	543	X	X	X	X	115	21
	岩手 Iwate		5,327	569	-	-	X	X	18	4
	宮城 Miyagi		9,172	1,002	-	-	X	X	121	29
	秋田 Akita		22,117	2,553	1,928	193	X	X	241	51
	山形 Yamagata		10,460	1,113	-	-	X	X	125	26
	福島 Fukushima		14,622	1,586	X	X	399	104	148	29
	計 Total		66,628	7,366	1,930	193	18,228	4,345	768	159
関東信越 Kanto Shinetsu	茨城 Ibaraki		4,553	464	X	X	2,287	552	344	68
	栃木 Tochigi		10,305	1,158	X	X	X	X	1,130	262
	群馬 Gunma		3,664	383	X	X	45,073	10,542	3,128	768
	埼玉 Saitama		27,685	3,250	X	X	9,352	2,270	150	30
	新潟 Niigata		43,598	4,973	250	25	876	216	438	99
	長野 Nagano		11,454	1,209	X	X	X	X	874	176
	計 Total		101,259	11,439	5,811	577	77,112	18,210	6,064	1,403
東京 Tokyo	千葉 Chiba		21,545	2,447	X	X	149,532	35,524	15,617	3,789
	東京 Tokyo		1,967	209	X	X	X	X	521	111
	神奈川 Kanagawa		1,167	114	X	X	X	X	992	241
	山梨 Yamanashi		11,653	1,374	X	X	X	X	94	19
	計 Total		36,332	4,144	12,247	1,225	169,981	40,355	17,224	4,160
金沢 Kanazawa	富山 Toyama		7,342	848	X	X	X	X	X	X
	石川 Ishikawa		6,954	776	X	X	X	X	115	24
	福井 Fukui		3,394	364	-	-	-	-	X	X
	計 Total		17,690	1,988	30	3	249	54	156	32
名古屋 Nagoya	岐阜 Gifu		5,867	612	45	4	X	X	336	69
	静岡 Shizuoka		4,428	464	X	X	X	X	144	30
	愛知 Aichi		19,319	2,264	2,312	227	9,745	2,405	1,081	211
	三重 Mie		4,839	533	X	X	13,427	3,176	948	212
	計 Total		34,453	3,872	3,458	339	26,861	6,492	2,509	521
大阪 Osaka	滋賀 Shiga		2,097	202	X	X	X	X	22	5
	京都 Kyoto		103,095	12,281	X	X	X	X	3,632	892
	大阪 Osaka		1,475	151	X	X	X	X	X	X
	兵庫 Hyogo		162,732	19,432	4,109	408	7,254	1,670	441	87
	奈良 Nara		3,321	340	-	-	-	-	X	X
	和歌山 Wakayama		2,456	260	-	-	X	X	173	35
	計 Total		275,176	32,666	8,114	808	38,273	9,446	7,296	1,765
広島 Hiroshima	鳥取 Tottori		1,140	110	-	-	X	X	316	63
	島根 Shimane		2,527	244	-	-	X	X	128	28
	岡山 Okayama		3,204	329	-	-	X	X	163	33
	広島 Hiroshima		12,380	1,412	X	X	X	X	530	118
	山口 Yamaguchi		3,870	426	-	-	X	X	92	22
	計 Total		23,121	2,522	X	X	X	X	1,229	264
高松 Takamatsu	徳島 Tokushima		575	55	X	X	X	X	X	X
	香川 Kagawa		1,476	161	-	-	X	X	X	X
	愛媛 Ehime		2,408	253	-	-	X	X	254	52
	高知 Kochi		5,936	674	-	-	X	X	1,063	240
	計 Total		10,395	1,143	X	X	X	X	1,480	325
福岡 Fukuoka	福岡 Fukuoka		7,017	759	X	X	21,952	5,394	52,194	12,659
	佐賀 Saga		3,082	315	-	-	X	X	3,218	746
	長崎 Nagasaki		1,234	129	-	-	X	X	3,323	740
	計 Total		11,333	1,203	X	X	23,943	5,883	58,735	14,145
熊本 Kumamoto	熊本 Kumamoto		1,460	146	X	X	X	X	18,819	4,521
	大分 Oita		3,398	365	-	-	X	X	103,092	24,681
	宮崎 Miyazaki		X	X	-	-	X	X	134,747	32,433
	鹿児島 Kagoshima		X	X	X	X	439	87	136,796	33,618
	計 Total		X	X	103	9	2,710	608	393,454	95,254
沖縄 Okinawa	沖縄 Okinawa		X	X	-	-	X	X	21,613	4,354
全 国 計 Grand Total			587,411	67,537	37,774	3,758	380,075	90,206	511,319	122,544

(注) この表は、「(1)課税状況」の「課税実数」欄を都道府県別に示したものである。
Note: This table shows "Actual number of taxation" in "(1) Statistics of taxation" by prefectures.

みりん Mirin(rice cooking wine)		ビール Beer		果実酒 Fruit wine		甘味果実酒 Sweet Fruit wine		区 分 Type	
数 量 Volume	税 額 Amount of tax	数 量 Volume	税 額 Amount of tax	数 量 Volume	税 額 Amount of tax	数 量 Volume	税 額 Amount of tax	国税局・都道府県 Regional Taxation Bureau /Prefecture	
k1	百万円 Million yen	k1	百万円 Million yen	k1	百万円 Million yen	k1	百万円 Million yen		
348	7	117,476	25,814	3,369	256	71	10	北海道 Hokkaido	札幌 Sapporo
X	X	X	X	967	73	X	X	青森 Aomori	仙台 Sendai
-	-	2,123	456	560	37	5	1	岩手 Iwate	
-	-	102,190	22,479	X	X	X	X	宮城 Miyagi	
X	X	230	43	62	4	6	1	秋田 Akita	
-	-	X	X	1,251	85	27	3	山形 Yamagata	
-	-	159,461	35,076	X	X	X	X	福島 Fukushima	
X	X	264,106	58,074	3,751	272	284	44	計 Total	
X	X	418,632	92,088	13	1	10	1	茨城 Ibaraki	関東信越 Kanto Shinetsu
X	X	236	47	13,907	1,109	585	73	栃木 Tochigi	
-	-	78,784	17,327	104	7	5	1	群馬 Gunma	
X	X	685	143	176	11	1	0	埼玉 Saitama	
X	X	1,700	351	649	46	1	0	新潟 Niigata	
X	X	3,753	800	4,092	309	32	4	長野 Nagano	
9,903	198	503,790	110,757	18,941	1,483	634	79	計 Total	
41,599	832	162,749	35,797	X	X	263	30	千葉 Chiba	東京 Tokyo
X	X	84,376	18,549	X	X	X	X	東京 Tokyo	
X	X	283,423	62,327	42,178	3,374	X	X	神奈川 Kanagawa	
X	X	457	86	21,418	1,645	556	69	山梨 Yamanashi	
43,202	862	531,005	116,759	65,461	5,161	1,440	178	計 Total	
X	X	100	19	X	X	X	X	富山 Toyama	金沢 Kanazawa
X	X	X	X	87	6	X	X	石川 Ishikawa	
X	X	X	X	X	X	X	X	福井 Fukui	
18	0	237	44	141	9	X	X	計 Total	
568	11	X	X	49	3	-	-	岐阜 Gifu	名古屋 Nagoya
X	X	86,161	18,917	1,036	73	156	13	静岡 Shizuoka	
8,672	173	309,129	68,003	528	39	6	1	愛知 Aichi	
X	X	X	X	1	0	45	5	三重 Mie	
9,316	186	396,177	87,095	1,614	115	207	19	計 Total	
-	-	40,603	8,930	X	X	X	X	滋賀 Shiga	大阪 Osaka
X	X	100,737	22,157	389	27	16	2	京都 Kyoto	
X	X	333,787	73,421	3,461	273	1,162	160	大阪 Osaka	
11,005	220	87,892	19,324	253	17	20	2	兵庫 Hyogo	
X	X	X	X	X	X	X	X	奈良 Nara	
144	3	X	X	0	0	20	2	和歌山 Wakayama	
39,739	795	563,111	123,850	4,205	324	1,225	167	計 Total	
-	-	X	X	X	X	1	0	鳥取 Tottori	広島 Hiroshima
11	0	X	X	301	20	X	X	島根 Shimane	
28	1	54,432	11,969	9,703	776	47	4	岡山 Okayama	
1,022	20	X	X	208	13	9	1	広島 Hiroshima	
-	-	X	X	X	X	X	X	山口 Yamaguchi	
1,061	21	54,797	12,038	10,287	814	387	47	計 Total	
174	3	-	-	X	X	X	X	徳島 Tokushima	高松 Takamatsu
X	X	X	X	X	X	X	X	香川 Kagawa	
X	X	53,668	11,803	X	X	-	-	愛媛 Ehime	
X	X	X	X	X	X	-	-	高知 Kochi	
179	4	53,721	11,813	28	2	X	X	計 Total	
X	X	233,477	51,359	31	2	X	X	福岡 Fukuoka	福岡 Fukuoka
X	X	X	X	X	X	X	X	佐賀 Saga	
-	-	X	X	X	X	-	-	長崎 Nagasaki	
X	X	245,763	54,061	952	76	143	19	計 Total	
X	X	15,704	3,452	325	25	64	8	熊本 Kumamoto	熊本 Kumamoto
-	-	36,843	8,103	X	X	53	4	大分 Oita	
X	X	X	X	281	18	X	X	宮崎 Miyazaki	
X	X	X	X	X	X	X	X	鹿児島 Kagoshima	
248	5	52,712	11,586	753	52	137	15	計 Total	
-	-	23,516	4,260	75	5	41	5	沖縄 Okinawa	沖縄 Okinawa
104,016	2,078	2,806,411	616,151	109,577	8,568	4,588	584	全 国 計 Grand Total	

(3) 都道府県別の課税状況 (その2)

Statistics of taxation by prefectures (Part 2)

区 分 Type			ウイスキー Whisky		ブランデー Brandy		原料用アルコール Alcohol for material		発泡酒 Sparkling liquor		その他の醸造酒 Other brewed liquors	
			数 量 Volume	税 額 Amount of tax	数 量 Volume	税 額 Amount of tax	数 量 Volume	税 額 Amount of tax	数 量 Volume	税 額 Amount of tax	数 量 Volume	税 額 Amount of tax
国税局・都道府県 Regional Taxation Bureau / Prefecture			k1	百万円 Million yen	k1	百万円 Million yen	k1	百万円 Million yen	k1	百万円 Million yen	k1	百万円 Million yen
札幌 Sapporo	北海道 Hokkaido		123	49	53	22	0	0	34,988	4,697	22,974	1,839
仙台 Sendai	青森 Aomori	X	X	X	X	X	X	X	6	1	3	0
	岩手 Iwate	-	-	X	X	X	X	X	70	12	26	4
	宮城 Miyagi	X	X	X	X	X	X	X	46,580	6,253	52,084	4,167
	秋田 Akita	-	-	X	X	X	X	X	2	0	6	1
	山形 Yamagata	-	-	0	0	X	X	X	16	3	37	5
	福島 Fukushima	X	X	-	-	-	-	-	22,080	2,967	13	2
	計 Total		3,022	1,069	152	58	X	X	68,754	9,236	52,169	4,179
関東信越 Kanto Shinetsu	茨城 Ibaraki	X	X	X	X	X	X	X	132,081	17,739	102,167	8,174
	栃木 Tochigi	X	X	X	X	X	X	X	8	2	3	0
	群馬 Gunma	X	X	X	X	△ 34	△ 33	X	10	1	12,532	1,003
	埼玉 Saitama	X	X	-	-	X	X	X	125	17	0	0
	新潟 Niigata	X	X	14	6	X	X	X	88	14	629	88
	長野 Nagano	X	X	5	2	X	X	X	624	136	49	7
	計 Total		26,450	8,344	816	305	20	9	132,936	17,908	115,380	9,272
東京 Tokyo	千葉 Chiba		28,331	10,101	786	301	X	X	2,785	377	6,942	557
	東京 Tokyo	X	X	X	X	X	X	X	85	16	2,599	208
	神奈川 Kanagawa	X	X	X	X	X	X	X	73,731	9,910	70,049	5,604
	山梨 Yamanashi	14	6	20	8	X	X	X	45	10	78	7
	計 Total		37,122	13,029	1,380	530	87	42	76,646	10,314	79,668	6,375
金沢 Kanazawa	富山 Toyama	X	X	X	X	X	X	X	32	5	1	0
	石川 Ishikawa	-	-	-	-	X	X	X	X	X	2	0
	福井 Fukui	-	-	-	-	-	-	-	X	X	X	X
	計 Total		X	X	X	X	X	X	33	5	X	X
名古屋 Nagoya	岐阜 Gifu	X	X	-	-	0	0	X	4	1	52	7
	静岡 Shizuoka	X	X	X	X	X	X	X	3,483	470	5,102	409
	愛知 Aichi	0	0	X	X	X	X	X	103,521	13,900	62,216	4,977
	三重 Mie	X	X	X	X	0	0	X	24	5	467	65
	計 Total		4,106	1,736	141	52	0	0	107,032	14,375	67,837	5,459
大阪 Osaka	滋賀 Shiga	X	X	X	X	-	-	X	33,245	4,463	31,448	2,517
	京都 Kyoto	X	X	X	X	X	X	X	20	4	10,060	805
	大阪 Osaka	X	X	1,787	674	X	X	X	14,522	1,953	626	50
	兵庫 Hyogo	265	101	X	X	X	X	X	84,429	11,340	80,017	6,402
	奈良 Nara	-	-	-	-	X	X	X	1	0	21	3
	和歌山 Wakayama	-	-	X	X	X	X	X	-	-	1	0
	計 Total		17,789	6,646	2,037	776	3	3	132,217	17,759	122,173	9,777
広島 Hiroshima	鳥取 Tottori	-	-	X	X	-	-	-	-	-	3	0
	島根 Shimane	-	-	-	-	-	-	-	7	1	17	2
	岡山 Okayama	X	X	X	X	-	-	X	56,937	7,645	62,027	4,962
	広島 Hiroshima	X	X	X	X	X	X	X	-	-	8	1
	山口 Yamaguchi	-	-	-	-	X	X	X	0	0	0	0
	計 Total		X	X	X	X	X	X	56,944	7,646	62,055	4,966
高松 Takamatsu	徳島 Tokushima	X	X	X	X	X	X	X	-	-	1	0
	香川 Kagawa	-	-	-	-	-	-	-	-	-	5	1
	愛媛 Ehime	-	-	-	-	X	X	X	14,657	1,968	10	1
	高知 Kochi	-	-	X	X	-	-	-	-	-	46	6
	計 Total		X	X	X	X	X	X	14,657	1,968	62	9
福岡 Fukuoka	福岡 Fukuoka	X	X	X	X	X	X	X	119,354	16,023	85,211	6,818
	佐賀 Saga	X	X	X	X	X	X	X	-	-	1,312	105
	長崎 Nagasaki	-	-	X	X	X	X	X	-	-	0	0
	計 Total		X	X	X	X	X	X	119,354	16,023	86,523	6,923
熊本 Kumamoto	熊本 Kumamoto	X	X	X	X	X	X	X	7	1	1,434	115
	大分 Oita	-	-	X	X	-	-	-	2,382	320	4,293	344
	宮崎 Miyazaki	X	X	X	X	X	X	X	41	6	11	2
	鹿児島 Kagoshima	X	X	X	X	-	-	-	118	18	-	-
	計 Total		820	284	119	45	X	X	2,548	344	5,738	460
沖縄 Okinawa	沖縄 Okinawa	0	0	X	X	34	17	9,968	1,075	X	X	
全 国 計 Grand Total			92,263	32,158	4,972	1,892	145	73	756,077	101,352	614,582	49,259

スピリッツ Spirits		リキュール Liqueurs		粉末酒 雑酒 Powder liquor Other miscellaneous liquor		合 計 Grand Total		区 分 Type			
数 量 Volume	税 額 Amount of tax	数 量 Volume	税 額 Amount of tax	数 量 Volume	税 額 Amount of tax	数 量 Volume	税 額 Amount of tax	国税局・都道府県 Regional Taxation Bureau /Prefecture			
k1	百万円 Million yen	k1	百万円 Million yen	k1	百万円 Million yen	k1	百万円 Million yen				
2,185	180	58,139	4,672	-	-	268,486	42,535	北海道	Hokkaido	札幌 Sapporo	
121	10	236	19	-	-	6,543	706	青森	Aomori	仙台 Sendai	
-	-	74	7	2	0	8,474	1,147	岩手	Iwate		
10,848	883	63,824	5,142	71	6	297,990	43,225	宮城	Miyagi		
45	11	97	14	-	-	31,785	4,600	秋田	Akita		
3	1	220	20	1	0	13,793	1,661	山形	Yamagata		
△ 103	△ 28	55,384	4,434	37	4	252,071	44,177	福島	Fukushima		
10,914	876	119,835	9,637	111	10	610,656	95,516	計	Total		
35,895	2,824	263,001	21,087	0	0	959,655	143,042	茨城	Ibaraki		関東信越 Kanto Shinetsu
63,297	5,071	63,480	5,215	0	0	204,934	26,220	栃木	Tochigi		
110	9	201,036	16,113	-	-	345,613	46,239	群馬	Gunma		
-	-	810	93	0	0	47,022	6,327	埼玉	Saitama		
20	9	1,097	190	8	2	49,419	6,053	埼玉	Saitama		
2	1	8,378	1,154	1	0	29,609	3,872	新潟	Niigata		
99,324	7,914	537,802	43,852	9	2	1,636,252	231,754	計	Total		
29,337	2,926	170,954	14,095	-	-	642,270	107,963	千葉	Chiba	東京 Tokyo	
23,592	1,892	76,687	6,149	-	-	193,084	27,924	東京	Tokyo		
27,641	2,441	86,733	7,179	-	-	616,915	98,701	神奈川	Kanagawa		
25	10	912	88	-	-	35,406	3,324	山梨	Yamanashi		
80,595	7,269	335,286	27,510	-	-	1,487,675	237,912	計	Total		
X	X	69	8	X	X	7,926	953	富山	Toyama	金沢 Kanazawa	
X	X	263	35	X	X	7,540	861	石川	Ishikawa		
-	-	46	5	-	-	3,494	378	福井	Fukui		
1	0	378	49	X	X	18,960	2,192	計	Total		
3,011	243	1,417	118	1	0	14,356	1,790	岐阜	Gifu	名古屋 Nagoya	
13,112	1,081	108,412	9,366	25	2	226,834	32,727	静岡	Shizuoka		
7,143	565	74,856	6,024	64	9	598,594	98,798	愛知	Aichi		
29,320	2,346	24,905	2,208	-	-	76,194	8,911	三重	Mie		
52,586	4,234	209,590	17,717	90	11	915,978	142,225	計	Total		
3,502	281	15,200	1,217	-	-	126,228	17,623	滋賀	Shiga	大阪 Osaka	
12,356	989	141,320	11,315	2	1	414,193	53,409	京都	Kyoto		
57,670	4,828	190,385	15,590	2	-	645,956	108,082	大阪	Osaka		
11,395	1,080	70,561	6,189	18	2	520,640	66,376	兵庫	Hyogo		
1	0	1,586	149	34	3	5,016	504	奈良	Nara		
10	3	2,534	274	1	0	5,900	710	和歌山	Wakayama		
84,934	7,181	421,586	34,733	55	6	1,717,933	246,702	計	Total		
-	-	163	36	0	0	1,832	241	鳥取	Tottori	広島 Hiroshima	
0	0	144	15	9	0	3,550	367	島根	Shimane		
6,438	515	26,758	2,163	13	2	219,750	28,400	岡山	Okayama		
9,273	742	11,195	906	5	1	39,525	4,132	広島	Hiroshima		
0	0	103	12	4	0	4,164	475	山口	Yamaguchi		
15,711	1,257	38,363	3,132	31	4	268,821	33,615	計	Total		
2	0	794	133	-	-	3,389	540	徳島	Tokushima	高松 Takamatsu	
3	0	50	5	0	0	1,647	185	香川	Kagawa		
△ 23	△ 7	15,756	1,268	-	-	86,740	15,340	愛媛	Ehime		
1	0	278	29	X	X	7,389	963	高知	Kochi		
△ 17	△ 6	16,878	1,436	X	X	99,165	17,028	計	Total		
5,799	595	108,392	8,736	0	0	634,288	102,610	福岡	Fukuoka		福岡 Fukuoka
6,341	529	26,518	2,166	3	1	58,211	7,991	佐賀	Saga		
-	-	340	28	-	-	4,901	898	長崎	Nagasaki		
12,140	1,124	135,250	10,930	3	1	697,400	111,500	計	Total		
2,449	172	53,214	4,284	934	19	97,654	13,581	熊本	Kumamoto	熊本 Kumamoto	
0	0	50,513	4,056	20	4	200,727	37,887	大分	Oita		
74	27	166	21	-	-	135,680	32,557	宮崎	Miyazaki		
14	6	1,133	144	279	6	139,144	33,909	鹿児島	Kagoshima		
2,537	205	105,026	8,504	1,233	29	573,205	117,933	計	Total		
21	7	18,972	1,242	-	-	74,255	10,966	沖縄	Okinawa	沖縄 Okinawa	
360,931	30,241	1,997,105	163,414	1,533	63	8,368,786	1,289,879	全 国 計 Grand Total			

8-3 製 成 数 量

Volume of Production

(1) 製 成 数 量

(単位 : k1)

Volume of production

(In kl)

区 分 Type	製 成 数 量 等 Volume of production, etc.					手 持 数 量 Volume in stock (平成26年 3月末 現在 (as of the end of March, 2014))
	製 成 Production ①	アルコール等 混和 Mixing of alcohol, etc. ②	しょうちゅうの 品目別アルコール 分等変更 Change of alcohol content by item of <i>shochu</i> , etc. ③	用 途 変 更 等 Change of intended use ④	計 Total ⑤ (①+②+③-④)	
清 酒 <i>Sake</i>	(443,845) 452,161	25	-	7,988	(442,338) 444,190	(346,971) 369,924
合 成 清 酒 <i>Sake compound</i>	(25,129) 37,923	4	-	548	(24,914) 37,376	(946) 1,420
連続式蒸留しょうちゅう <i>Continuous distillation Japanese spirits (shochu)</i>	401,203	3,134	52,378	57,535	399,181	23,842
単式蒸留しょうちゅう <i>Simple system distillation Japanese spirits (shochu)</i>	391,502	95	528,822	407,632	512,783	391,969
み り ん <i>Mirin(rice cooking wine)</i>	179,371	88	-	87,230	92,230	13,003
ビ ー ル <i>Beer</i>	2,881,672	-	-	19,864	2,861,803	57,369
果 実 酒 <i>Fruit wine</i>	183,975	0	-	90,785	93,189	41,769
甘 味 果 実 酒 <i>Sweet fruit wine</i>	8,272	0	-	3,317	4,955	2,767
ウ イ ス キ ー <i>Whisky</i>	140,131	-	-	51,511	88,621	13,405
ブ ラ ン デ ー <i>Brandy</i>	5,341	0	-	553	4,788	1,233
発 泡 酒 <i>Sparkling liquor</i>	1,302,598	-	-	775,261	527,336	54,244
そ の 他 の 醸 造 酒 <i>Other brewed liquors</i>	615,554	-	-	8,888	606,665	12,748
原 料 用 ア ル コ ー ル <i>Alcohol for material</i>	} 429,663	3	-	70,519	359,143	19,673
ス ピ リ ッ ツ <i>Spirits</i>						
リ キ ュ ー ル <i>Liqueurs</i>	2,154,136	190	-	157,869	1,996,455	78,507
粉 末 酒 <i>Powder liquor</i>	} 1,604	-	-	209	1,397	719
雑 酒 <i>Miscellaneous liquor</i>						
合 計 Grand Total	9,185,127	3,540	581,204	1,739,713	8,030,150	1,082,618

調査期間等：平成25年4月1日から平成26年3月31日までの間に製成された酒類について、酒類製造者から申告された「酒類の製成及び移出の数量等申告書」に基づき作成したものである。

(注) 1 犯則分は含まない。

2 () 書は、アルコール分20度分に換算したものである。

3 ウイスキー及びブランデーはアルコール分40度分に、原料用アルコール及びスピリッツはアルコール分100度分にそれぞれ換算したものである。

Period covered by survey, etc.: The table above has been prepared based on the "Information return for the volumes, etc. of alcoholic beverages manufactured and shipped" with regard to alcoholic beverages manufactured during the period April 1, 2013 through March 31, 2014.

Note:1 Figures for tax crime are not included.

2 Figures in the brackets show the volume converted into the quantity of products with alcohol content of 20 %.

3 Figures for "Whisky" and "Brandy" show the volume converted into the quantity of products with alcohol content of 40 % and figures for "Alcohol for material" and "Spirits" show the volume converted into the quantity of products with alcohol content of 100 %.

(2) 製成数量の累年比較

(単位：kl)

Yearly comparison of volume of production

(In kl)

区 分 Type	平成22年度 FY2010	平成23年度 FY2011	平成24年度 FY2012	平成25年度 FY2013
清 酒 Sake	(450,242) 447,056	(442,320) 440,472	(438,990) 438,636	(442,338) 444,190
合 成 清 酒 Sake compound	(29,090) 42,966	(27,697) 41,121	(26,052) 38,636	(24,914) 37,376
連 続 式 蒸 留 酒 Continuous distillation Japanese spirits (shochu) し ょ う ち ゅ う	418,444	410,316	398,806	399,181
単 式 蒸 留 酒 Simple system distillation Japanese spirits (shochu) し ょ う ち ゅ う	493,923	470,762	497,513	512,783
み り ん Mirin(rice cooking wine)	101,799	96,954	90,050	92,230
ビ ー ル Beer	2,953,814	2,895,187	2,802,558	2,861,803
果 実 酒 Fruit wine	73,769	80,000	86,502	93,189
甘 味 果 実 酒 Sweet fruit wine	3,985	4,322	4,021	4,955
ウ イ ス キ ー Whisky	80,125	79,626	83,648	88,621
ブ ラ ン デ ー Brandy	5,273	5,171	4,807	4,788
発 泡 酒 Sparkling liquor	947,672	773,463	626,424	527,336
そ の 他 の 醸 造 酒 Other brewed liquors	718,447	697,327	658,778	606,665
原 料 用 ア ル コ ー ル Alcohol for material	} 274,173	} 303,237	} 325,880	} 359,143
ス ピ リ ッ ツ Spirits				
リ キ ュ ー ル Liqueurs	1,714,464	1,837,676	1,891,015	1,996,455
粉 末 酒 Powder liquor	} 1,628	} 1,504	} 1,409	} 1,397
雑 酒 Miscellaneous liquor				
合 計 Grand Total	8,277,549	8,137,146	7,948,691	8,030,150

(3) 都道府県別の製成数量
Volume of production by prefectures

区分 Type			製 成 数 量 等 Volume of production, etc.					
			清 酒 Sake	合成清酒 Sake compound	連続式蒸留 しょうちゆう Continuous distillation Japanese spirits (shochu)	単式蒸留 しょうちゆう Simple system distillation Japanese spirits (shochu)	み り ん Mirin (rice cooking wine)	ビ ー ル Beer
国税局・都道府県 Regional Taxation Bureau / Prefecture								
札幌 Sapporo	北海道 Hokkaido		4,410	2,765	18,211	272	9	113,182
仙台 Sendai	青森 Aomori		3,880	X	X	120	X	X
	岩手 Iwate		4,214	-	X	16	-	2,162
	宮城 Miyagi		7,762	-	X	855	-	88,075
	秋田 Akita		16,249	1,933	X	200	X	246
	山形 Yamagata		8,686	-	X	76	-	X
	福島 Fukushima		12,200	X	482	112	-	159,575
	計 Total		52,991	1,933	18,184	1,379	X	250,163
関東信越 Kanto Shinetsu	茨城 Ibaraki		3,985	X	2,304	265	X	446,503
	栃木 Tochigi		7,760	X	X	482	X	4,045
	群馬 Gunma		2,818	X	46,839	△ 879	-	95,667
	埼玉 Saitama		16,862	X	9,542	63	X	868
	新潟 Niigata		39,071	-	X	555	X	3,135
	長野 Nagano		8,227	X	229	546	X	3,928
	計 Total		78,723	5,709	85,315	1,032	8,456	554,146
東京 Tokyo	千葉 Chiba		6,366	X	154,841	1,247	42,694	164,630
	東京 Tokyo		1,653	X	X	446	X	80,401
	神奈川 Kanagawa		758	X	X	45	X	258,821
	山梨 Yamanashi		9,281	X	X	21	X	442
	計 Total		18,058	12,704	171,862	1,759	43,684	504,294
金沢 Kanazawa	富山 Toyama		5,293	X	X	X	X	106
	石川 Ishikawa		5,521	X	X	137	X	X
	福井 Fukui		2,748	-	-	X	X	X
計 Total		13,562	26	285	197	16	252	
名古屋 Nagoya	岐阜 Gifu		3,858	49	X	163	453	X
	静岡 Shizuoka		3,762	X	X	7	X	86,374
	愛知 Aichi		14,045	2,318	9,330	1,080	7,083	311,700
	三重 Mie		2,022	X	13,572	424	X	X
	計 Total		23,687	3,441	26,401	1,674	7,532	398,578
大阪 Osaka	滋賀 Shiga		3,675	X	X	10	-	54,460
	京都 Kyoto		73,178	X	X	△ 737	X	104,931
	大阪 Osaka		906	X	X	X	X	342,129
	兵庫 Hyogo		130,349	3,517	6,785	505	6,759	84,011
	奈良 Nara		3,751	-	-	X	X	X
	和歌山 Wakayama		2,192	-	X	17	485	X
	計 Total		214,051	7,573	42,474	737	31,444	585,635
広島 Hiroshima	鳥取 Tottori		716	-	X	△ 65	-	X
	島根 Shimane		1,809	-	-	59	4	X
	岡山 Okayama		2,685	-	-	136	25	58,681
	広島 Hiroshima		9,695	X	X	99	850	X
	山口 Yamaguchi		3,722	-	-	71	-	X
計 Total		18,627	X	X	300	879	59,074	
高松 Takamatsu	徳島 Tokushima		433	X	X	X	133	-
	香川 Kagawa		1,162	-	-	X	X	X
	愛媛 Ehime		1,880	-	-	306	X	53,684
	高知 Kochi		4,886	-	-	1,088	X	X
	計 Total		8,361	X	X	1,524	131	53,744
福岡 Fukuoka	福岡 Fukuoka		4,202	X	30,317	48,408	X	253,366
	佐賀 Saga		2,413	-	X	2,144	X	X
	長崎 Nagasaki		935	-	X	2,777	-	X
	計 Total		7,550	X	30,377	53,329	X	253,386
熊本 Kumamoto	熊本 Kumamoto		1,051	X	X	19,093	X	23,059
	大分 Oita		2,941	-	X	88,842	-	38,428
	宮崎 Miyazaki		X	-	X	149,814	X	X
	鹿児島 Kagoshima		X	X	394	172,899	X	X
	計 Total		X	106	1,887	430,648	71	61,666
沖縄 Okinawa	沖縄 Okinawa		X	-	X	19,932	-	27,683
全国計 Grand Total		444,190	37,376	399,181	512,783	92,230	2,861,803	

(注) この表は、「(1)製成数量」の「製成数量等⑤」欄を都道府県別に示したものである。

Note: This table shows the breakdown of "Volume of production, etc.⑤" of "(1)Volume of production" by prefectures.

(単位：kl)

(In kl)

製 成 数 量 等 Volume of production, etc.						区 分 Type		
果実酒 Fruit wine	甘味果実酒 Sweet Fruit wine	ウイスキー Whisky	ブランデー Brandy	その他 Others	合 計 Grand Total	国税局・都道府県 Regional Taxation Bureau /Prefecture		
3,340	36	24	2	94,718	236,974	北海道	Hokkaido	札幌 Sapporo
999	X	X	X	238	5,570	青 森	Aomori	仙 台 Sendai
702	5	-	X	187	7,295	岩 手	Iwate	
-	X	X	X	124,546	229,818	宮 城	Miyagi	
51	3	-	X	128	26,259	秋 田	Akita	
1,153	26	-	0	236	11,885	山 形	Yamagata	
18	X	X	-	77,513	249,908	福 島	Fukushima	
2,923	281	X	24	202,848	530,735	計	Total	
12	4	X	X	533,657	986,930	茨 城	Ibaraki	関 東 信 越 Kanto Shinetsu
21,097	1,820	X	X	119,576	205,847	栃 木	Tochigi	
24	△ 1	X	X	148,156	293,988	群 馬	Gunma	
101	-	X	-	1,713	35,917	埼 玉	Saitama	
413	-	X	14	1,946	45,242	新 潟	Niigata	
4,312	26	X	6	25,429	42,839	長 野	Nagano	
25,959	1,849	17,927	1,166	830,477	1,610,763	計	Total	
X	55	20,371	679	205,974	608,241	千 葉	Chiba	東 京 Tokyo
X	X	X	X	83,183	165,702	東 京	Tokyo	
31,281	X	X	X	237,660	548,654	神 奈 川	Kanagawa	
18,577	485	37,378	15	2,607	68,828	山 梨	Yamanashi	
50,132	904	57,749	852	529,424	1,391,425	計	Total	
X	X	X	X	77	5,891	富 山	Toyama	金 沢 Kanazawa
120	X	-	-	156	6,060	石 川	Ishikawa	
X	X	-	-	60	2,873	福 井	Fukui	
170	4	X	X	293	14,824	計	Total	
10	-	X	-	4,814	12,171	岐 阜	Gifu	名 古 屋 Nagoya
60	356	X	X	142,879	238,714	静 岡	Shizuoka	
477	2	X	X	230,207	576,253	愛 知	Aichi	
1	△ 122	X	X	55,108	72,601	三 重	Mie	
549	236	4,540	91	433,008	899,739	計	Total	
X	X	X	X	72,277	130,546	滋 賀	Shiga	大 阪 Osaka
329	265	X	X	145,556	367,623	京 都	Kyoto	
105	846	X	2,378	128,315	504,165	大 阪	Osaka	
140	67	△ 1,144	275	302,059	533,326	兵 庫	Hyogo	
X	X	-	-	1,507	5,288	奈 良	Nara	
-	12	-	X	30,763	34,228	和 歌 山	Wakayama	
695	1,187	8,245	2,653	680,477	1,575,176	計	Total	
X	-	-	X	30	937	鳥 取	Tottori	広 島 Hiroshima
226	X	-	-	158	2,661	島 根	Shimane	
8,468	51	X	X	244,558	314,604	岡 山	Okayama	
129	6	X	X	21,407	37,502	広 島	Hiroshima	
X	X	-	-	4,089	7,983	山 口	Yamaguchi	
8,861	375	X	0	270,242	363,687	計	Total	
X	X	X	X	822	3,302	徳 島	Tokushima	高 松 Takamatsu
X	X	-	-	47	1,342	香 川	Kagawa	
X	-	-	-	30,400	86,279	愛 媛	Ehime	
X	X	-	X	379	6,361	高 知	Kochi	
49	X	X	X	31,648	97,284	計	Total	
△ 6	X	X	X	292,172	628,686	福 岡	Fukuoka	福 岡 Fukuoka
X	X	-	X	106	4,745	佐 賀	Saga	
X	-	-	X	340	4,057	長 崎	Nagasaki	
△ 6	△ 2	X	X	292,618	637,488	計	Total	
X	6	X	X	40,485	85,175	熊 本	Kumamoto	熊 本 Kumamoto
117	X	-	X	52,656	182,989	大 分	Oita	
343	X	X	X	220	150,701	宮 崎	Miyazaki	
X	11	X	X	1,252	174,797	鹿 児 島	Kagoshima	
439	X	45	0	94,613	593,662	計	Total	
78	52	-	X	30,630	78,393	沖 縄	Okinawa	沖 縄 Okinawa
93,189	4,955	88,621	4,788	3,490,996	8,030,150	全 国 計	Grand Total	

8-4 販売（消費）数量
 Volume of Sales (Consumption)

(1) 酒類の販売（消費）数量

(単位：kl)

Volume of sales (consumption) of liquors

(In kl)

区 分 Type	酒 類 製 造 者 の 移 出 数 量 Volume of shipment by liquor manufacturers					販売業者の販売数量 Volume of sales by distributors		平成26年3月31日現在 販売業者の 手持数量 Volume in stock under distributors as of March 31, 2014	消費者に 対する販 売数量計 Total volume of sales to consumers	
	製造場 (課税) Manufacturing factories (taxable)	製造場の 支店等 Branches of manufacturing factory, etc.	卸売業者 Wholesalers	小売業者 Retailers	消費者 Consumers	計 Total	販売業者 Distributors			消 費 者 Consumers
				①			②		①+②	
清 酒 Sake	871	95,697	411,848	66,200	12,729	587,350	1,000,988	568,206	74,092	580,934
合 成 清 酒 Sake compound	3,194	17,856	15,435	1,191	97	37,773	77,403	36,426	3,375	36,525
連 続 式 蒸 留 酒 し ょ う ち ゅ う Japanese spirits (shochu)	15	241,927	140,674	13,786	333	396,735	1,128,817	424,519	63,335	424,850
単 式 蒸 留 酒 し ょ う ち ゅ う Japanese spirits (shochu)	154	204,021	252,983	29,197	3,069	489,446	879,442	483,353	81,861	486,428
み り ん Mirin(rice cooking wine)	483	83,382	15,006	1,918	2,768	103,555	212,927	101,802	8,014	104,572
ビ ー ル Beer	320	2,623,046	147,778	4,049	7,730	2,782,918	8,619,612	2,656,917	196,875	2,664,645
果 実 酒 Fruit wine	△ 106	70,170	36,200	2,915	4,593	113,774	647,678	327,808	112,519	332,398
甘 味 果 実 酒 Sweet fruit wine	5	2,377	1,892	130	283	4,696	18,570	8,818	2,866	9,099
ウ イ ス キ ー Whisky	5	43,585	51,145	52	62	94,851	347,859	107,780	23,911	107,846
ブ ラ ン デ ー Brandy	0	2,789	2,288	16	8	5,105	17,813	6,889	2,487	6,897
発 泡 酒 Sparkling liquor	168	743,862	704	426	921	746,089	2,455,667	746,631	63,957	747,549
原 料 用 アル コ ー ル Alcohol for material	3,767	273,318	110,947	42	202	388,277	1,185,597	275,834	42,076	276,041
ス ピ リ ッ ツ Spirits										
リ キ ュ ー ル Liqueurs	18,687	1,591,289	376,513	3,414	1,877	1,991,791	6,606,285	2,101,449	222,725	2,103,324
そ の 他 の 醸 造 酒 Other brewed liquors	676	596,446	16,987	185	299	614,604	2,047,764	696,457	44,835	696,755
粉 末 酒 Powder liquor	1	21	1,248	160	82	1,512	65,460	13,159	5,876	13,240
雑 酒 Miscellaneous liquor										
合 計 Grand Total	28,244	6,589,792	1,581,668	123,700	35,063	8,358,494	25,311,908	8,556,053	948,844	8,591,118

調査期間等：平成25年4月1日から平成26年3月31日までの間の販売された酒類について、酒類製造者又は酒類販売業者から提出された「移出数量明細書」又は「酒類の販売数量等報告書」に基づき作成したものである。

Period covered by survey, etc.: The table above has been prepared based on the "Statement of volumes shipped" or "Report on volumes of alcoholic beverages sold" filed by manufacturers or sellers of alcoholic beverages, respectively, with regard to alcoholic beverages sold during the period April 1, 2013 through March 31, 2014.

(2) 販売（消費）数量の累年比較

(単位：kl)

Yearly comparison of volume of sales (consumption)

(In kl)

区 分 Type	平成22年度 FY2010	平成23年度 FY2011	平成24年度 FY2012	平成25年度 FY2013
清 酒 Sake	589,088	601,338	592,661	580,934
合 成 清 酒 Sake compound	43,052	39,988	39,599	36,525
連 続 式 蒸 留 酒 し ょ う ち ゅ う Continuous distillation Japanese spirits (shochu)	442,586	433,200	426,740	424,850
単 式 蒸 留 酒 し ょ う ち ゅ う Simple system distillation Japanese spirits (shochu)	480,154	484,332	481,351	486,428
み り ん Mirin(rice cooking wine)	100,244	98,313	104,571	104,572
ビ ー ル Beer	2,764,465	2,690,379	2,684,573	2,664,645
果 実 酒 Fruit wine	262,475	289,669	320,785	332,398
甘 味 果 実 酒 Sweet fruit wine	8,479	8,429	9,199	9,099
ウ イ ス キ ー Whisky	94,297	96,845	98,865	107,846
ブ ラ ン デ ー Brandy	7,883	7,317	7,378	6,897
発 泡 酒 Sparkling liquor	948,370	838,065	781,290	747,549
原 料 用 ア ル コ ー ル Alcohol for material	212,356	233,165	248,081	276,041
ス ピ リ ッ ツ Spirits				
リ キ ュ ー ル Liqueurs	1,753,722	1,870,763	1,973,727	2,103,324
そ の 他 の 醸 造 酒 Other brewed liquors	784,201	791,496	753,090	696,755
粉 末 酒 Powder liquor	23,389	17,868	15,629	13,240
雑 酒 Miscellaneous liquor				
合 計 Grand Total	8,514,765	8,501,212	8,537,587	8,591,118

(注) 沖縄県分は含まない。

Note: Figures for Okinawa are not included.

(3) 都道府県別の販売(消費)数量
Volume of sales (consumption) by prefectures

国税局・都道府県 Regional Taxation Bureau / Prefecture		区分 Type	清酒 Sake	合成清酒 Sake compound	連続式蒸留 しょうちゆう Continuous distillation Japanese spirits (shochu)	単式蒸留 しょうちゆう Simple system distillation Japanese spirits (shochu)	みりん Mirin(rice cooking wine)	ビール Beer	果実酒 Fruit wine	甘味 果実酒 Sweet Fruit wine
札幌 Sapporo	北海道 Hokkaido		24,837	2,057	39,683	6,612	3,781	124,362	16,122	290
仙台 Sendai	青森 Aomori		7,479	829	9,603	3,512	612	27,911	2,687	81
	岩手 Iwate		7,993	438	7,787	3,865	847	27,661	2,687	45
	宮城 Miyagi		13,549	809	9,311	8,375	1,751	52,307	6,052	107
	秋田 Akita		8,665	696	7,222	2,519	589	23,080	1,923	65
	山形 Yamagata		8,182	605	7,060	3,272	858	23,704	2,487	50
	福島 Fukushima		13,521	652	6,517	8,822	1,362	40,845	3,502	64
	計 Total		59,389	4,029	47,500	30,365	6,019	195,508	19,338	412
関東信越 Kanto Shinetsu	茨城 Ibaraki		13,765	849	9,663	8,772	1,467	48,119	4,868	169
	栃木 Tochigi		9,317	474	8,496	5,338	990	34,196	3,966	89
	群馬 Gunma		9,677	483	12,068	3,985	1,196	31,961	3,782	125
	埼玉 Saitama		27,076	1,556	33,872	15,641	4,049	108,180	16,930	315
	新潟 Niigata		25,665	1,453	10,706	5,145	1,941	55,319	5,071	117
	長野 Nagano		14,161	611	8,116	6,893	1,735	42,108	5,622	135
	計 Total		99,661	5,426	82,921	45,774	11,378	319,883	40,239	950
東京 Tokyo	千葉 Chiba		24,305	1,408	22,274	16,495	10,915	99,266	15,434	330
	東京 Tokyo		68,265	4,670	64,819	43,884	12,973	484,347	83,437	2,180
	神奈川 Kanagawa		33,206	1,897	35,537	23,074	5,381	165,993	26,204	601
	山梨 Yamanashi		3,809	282	3,333	2,910	611	14,923	5,878	146
	計 Total		129,585	8,257	125,963	86,363	29,880	764,529	130,953	3,257
金沢 Kanazawa	富山 Toyama		7,342	219	2,939	3,058	736	24,616	1,731	61
	石川 Ishikawa		7,780	304	2,689	3,614	908	25,187	2,225	75
	福井 Fukui		4,730	204	1,341	2,864	596	16,932	1,017	58
	計 Total		19,852	727	6,969	9,536	2,240	66,735	4,973	194
名古屋 Nagoya	岐阜 Gifu		10,397	613	4,130	6,374	1,574	33,865	3,175	98
	静岡 Shizuoka		16,316	1,221	12,687	12,934	2,820	67,783	7,122	188
	愛知 Aichi		25,761	1,957	16,256	21,753	7,190	151,824	14,602	353
	三重 Mie		8,136	664	4,001	6,180	1,544	31,954	2,585	86
	計 Total		60,610	4,455	37,074	47,241	13,128	285,426	27,484	725
大阪 Osaka	滋賀 Shiga		6,418	303	2,227	4,292	1,118	20,307	1,899	123
	京都 Kyoto		13,486	715	4,027	9,097	2,799	61,895	7,738	249
	大阪 Osaka		35,652	1,938	17,138	36,888	7,550	221,896	26,629	671
	兵庫 Hyogo		24,615	1,149	10,091	20,082	4,830	108,181	11,906	375
	奈良 Nara		6,162	325	2,005	4,440	955	19,957	1,971	72
	和歌山 Wakayama		5,201	282	2,282	3,542	978	18,120	2,153	63
	計 Total		91,534	4,712	37,770	78,341	18,230	450,356	52,296	1,553
広島 Hiroshima	鳥取 Tottori		3,484	325	1,330	2,542	603	11,350	762	32
	島根 Shimane		4,671	266	1,834	3,930	845	13,587	1,171	372
	岡山 Okayama		8,636	458	3,729	8,458	1,450	29,616	2,554	94
	広島 Hiroshima		12,851	703	6,024	14,147	2,520	57,534	5,390	244
	山口 Yamaguchi		6,360	406	3,490	7,482	1,230	25,634	1,832	76
計 Total		36,002	2,158	16,407	36,559	6,648	137,721	11,709	818	
高松 Takamatsu	徳島 Tokushima		3,451	211	1,378	3,492	697	14,017	1,017	54
	香川 Kagawa		4,316	284	1,941	3,850	1,936	18,842	1,403	51
	愛媛 Ehime		6,288	427	3,341	6,226	1,548	27,767	1,797	66
	高知 Kochi		3,990	200	2,147	3,399	567	18,332	1,022	37
計 Total		18,045	1,122	8,807	16,967	4,748	78,958	5,239	208	
福岡 Fukuoka	福岡 Fukuoka		19,201	1,387	9,021	34,817	3,488	101,117	11,799	297
	佐賀 Saga		4,324	294	1,255	4,788	544	14,443	937	41
	長崎 Nagasaki		5,309	435	3,228	9,098	787	25,586	1,947	69
計 Total		28,834	2,116	13,504	48,703	4,819	141,146	14,683	407	
熊本 Kumamoto	熊本 Kumamoto		4,581	501	3,099	15,855	1,244	32,313	3,040	91
	大分 Oita		4,235	466	2,646	10,239	708	21,382	2,129	66
	宮崎 Miyazaki		2,065	228	1,341	18,228	564	20,573	2,071	63
	鹿児島 Kagoshima		1,704	271	1,166	35,645	1,185	25,753	2,122	65
計 Total		12,585	1,466	8,252	79,967	3,701	100,021	9,362	285	
沖縄 Okinawa	沖縄 Okinawa		1,211	230	402	14,226	561	19,404	3,003	129
全国計 Grand Total			580,934	36,525	424,850	486,428	104,572	2,664,645	332,398	9,099

(注) 1 この表は、「(1)酒類の販売(消費)数量」の「消費者に対する販売数量計」欄を都道府県別に示したものである。

2 「全国計」欄は、沖縄分を含まない。

Note:1 This table shows the breakdown of "Total volume of sales to consumers of (1)Volume of sales (consumption) of liquors by prefectures.

2 Figures for Okinawa are not included in those of Grand Total.

8 Liquor Tax

(単位：k1)
(In k1)

ウイスキー Whisky	ブランデー Brandy	発泡酒 Sparkling liquor	原料用 アルコール・ スピリッツ Alcohol for material・ Spirits	リキュール Liqueurs	その他 Others	合計 Grand Total	区 分 Type	
							国税局・都道府県 Regional Taxation Bureau/Prefecture	
6,244	250	36,214	9,332	106,815	32,373	408,981	北海道 Hokkaido	札幌 Sapporo
1,505	83	10,749	3,805	27,079	10,545	106,480	青森 Aomori	仙台 Sendai
1,173	48	7,540	3,294	26,547	7,874	97,796	岩手 Iwate	
2,868	112	13,925	5,679	43,411	11,142	169,388	宮城 Miyagi	
1,113	48	6,969	2,368	20,906	7,981	84,141	秋田 Akita	
1,155	44	5,066	2,129	18,700	5,015	78,334	山形 Yamagata	
2,004	78	10,523	3,738	31,272	8,671	131,563	福島 Fukushima	
9,818	413	54,772	21,013	167,915	51,228	667,702	計 Total	
2,495	102	11,902	4,778	44,063	13,775	164,787	茨城 Ibaraki	関東信越 Kanto Shinetsu
1,651	63	7,854	3,177	26,924	9,795	112,325	栃木 Tochigi	
1,646	57	9,005	2,972	29,318	9,380	115,654	群馬 Gunma	
5,842	276	30,616	15,410	119,634	38,578	417,983	埼玉 Saitama	
2,311	85	15,219	5,304	42,915	11,575	182,823	新潟 Niigata	
1,920	81	9,519	2,957	31,222	9,205	134,285	長野 Nagano	
15,865	664	84,115	34,598	294,076	92,308	1,127,857	計 Total	
5,720	264	26,649	14,513	103,725	30,221	371,514	千葉 Chiba	東京 Tokyo
20,273	1,133	72,687	45,445	262,402	64,835	1,231,360	東京 Tokyo	
8,910	393	43,365	22,480	149,491	42,969	559,501	神奈川 Kanagawa	
875	34	3,503	1,289	11,552	3,650	52,797	山梨 Yamanashi	
35,778	1,824	146,204	83,727	527,170	141,675	2,215,172	計 Total	
759	68	7,172	2,757	17,933	5,287	74,678	富山 Toyama	金沢 Kanazawa
726	68	6,825	2,465	18,677	5,871	77,416	石川 Ishikawa	
376	39	6,306	1,487	10,409	4,610	50,967	福井 Fukui	
1,861	175	20,303	6,709	47,019	15,768	203,061	計 Total	
1,138	86	10,069	4,009	27,327	9,557	112,408	岐阜 Gifu	名古屋 Nagoya
2,866	166	16,956	6,590	53,891	16,537	218,079	静岡 Shizuoka	
4,361	312	40,511	15,351	114,646	33,069	447,952	愛知 Aichi	
1,070	81	9,224	3,392	27,048	8,894	104,863	三重 Mie	
9,435	645	76,760	29,342	222,912	68,057	883,302	計 Total	
719	49	6,473	3,110	19,157	5,832	72,031	滋賀 Shiga	大阪 Osaka
2,001	184	18,007	5,887	45,007	13,218	184,314	京都 Kyoto	
7,779	701	68,103	25,463	177,702	57,844	685,950	大阪 Osaka	
3,563	278	37,691	13,820	97,166	30,086	363,833	兵庫 Hyogo	
784	55	7,072	2,935	21,275	6,362	74,371	奈良 Nara	
466	71	8,225	2,442	15,592	6,822	66,242	和歌山 Wakayama	
15,312	1,338	145,571	53,657	375,899	120,164	1,446,741	計 Total	
370	34	3,998	1,112	10,104	4,364	40,412	鳥取 Tottori	広島 Hiroshima
393	30	4,523	986	10,264	5,511	48,383	島根 Shimane	
1,115	131	10,717	3,630	28,651	12,163	111,404	岡山 Okayama	
1,730	182	22,218	5,467	46,861	20,679	196,548	広島 Hiroshima	
734	98	10,799	1,995	20,323	12,016	92,477	山口 Yamaguchi	
4,342	475	52,255	13,190	116,203	54,733	489,224	計 Total	
428	45	5,206	1,200	10,497	5,305	46,996	徳島 Tokushima	高松 Takamatsu
542	54	5,353	1,987	15,702	5,670	61,931	香川 Kagawa	
693	85	9,024	2,595	21,061	10,385	91,298	愛媛 Ehime	
440	48	10,512	1,839	13,220	5,966	61,719	高知 Kochi	
2,103	232	30,095	7,621	60,480	27,326	261,944	計 Total	
3,445	399	37,545	8,277	75,785	30,872	337,452	福岡 Fukuoka	福岡 Fukuoka
352	52	6,113	815	10,707	5,770	50,433	佐賀 Saga	
645	101	10,249	1,621	18,711	9,576	87,362	長崎 Nagasaki	
4,442	552	53,907	10,713	105,203	46,218	475,247	計 Total	
809	99	13,821	1,858	26,846	19,412	123,569	熊本 Kumamoto	熊本 Kumamoto
841	119	8,178	1,331	14,990	9,333	76,666	大分 Oita	
476	63	10,422	1,103	15,535	13,685	86,417	宮崎 Miyazaki	
520	48	14,932	1,847	22,261	17,715	125,235	鹿児島 Kagoshima	
2,646	329	47,353	6,139	79,632	60,145	411,887	計 Total	
524	38	19,326	3,082	34,882	8,239	105,260	沖縄 Okinawa	沖縄 Okinawa
107,846	6,897	747,549	276,041	2,103,324	709,995	8,591,118	全国計 Grand Total	

8-5 免 許 場 数

Number of Licensed Sites

(1) 酒類製造免許場数等

Number of licensed sites for manufacturing liquors, etc.

酒 類 の 種 類 Type of liquors	免 許 場 数 Number of licensed sites for manufacturing liquors	左のうち試験の ための免許場数 Number of licensed sites for examination (included in the number mentioned)	製 造 場 数 Number of licensed manufacturing factories	製 造 者 数 Number of licensed manufacturers	蔵 置 場 数 Number of warehousing sites
	場 Site	場 Site	場 Site	者 Person	場 Site
清 酒 Sake	1,806	103	1,652	1,740	418
合 成 清 酒 Sake compound	73	14	2	62	157
連続式蒸留しょうちゅう Continuous distillation Japanese spirits (shochu)	113	23	38	89	193
単式蒸留しょうちゅう Simple system distillation Japanese spirits (shochu)	860	84	363	807	383
み り ん Mirin (rice cooking wine)	111	17	32	95	165
ビ ー ル Beer	259	49	167	214	197
果 実 酒 Fruit wine	453	120	277	408	236
甘 味 果 実 酒 Sweet fruit wine	329	60	11	289	223
ウ イ ス キ ー Whisky	73	21	9	45	190
ブ ラ ン デ ー Brandy	120	44	1	98	192
原 料 用 アル コ ー ル Alcohol for material	104	15	8	92	161
発 泡 酒 Sparkling liquor	1,572	52	60	1,455	298
そ の 他 の 醸 造 酒 Other brewed liquors	1,702	97	246	1,617	291
ス ピ リ ッ ツ Spirits	1,989	86	30	1,837	400
リ キ ュ ー ル Liqueurs	1,966	100	187	1,813	412
粉 末 酒 Powder liquor	13	11	2	11	131
雑 酒 Miscellaneous liquor	1,687	45	4	1,590	317
合 計 Grand Total	13,230	941	3,089	12,262	4,364
各 酒 類 を 通 じ た も の (Real number)	3,089	230		2,825	582

調査対象：酒税法第7条（酒類の製造免許）の規定により免許を受けた場数である。

調査時点：平成26年3月31日

用語の説明：1 「免許場数」欄は、製造免許を付与している酒類の種類（品目を含む。以下同じ）の異なるごとに掲げている。

2 「製造場数」欄は、複数の種類を製造している場合には、製造数量が最も多い酒類の種類に掲げている。

3 「製造者数」欄は、製造者が免許を受けている酒類の種類異なるごとに掲げている。

Subject of survey: Number of sites licensed according to the provision of Liquor Tax Law, Sec 7 (Manufacturing license for liquors).

Time of survey: March 31, 2014.

Terminology: 1 Figures in "Number of licensed sites for manufacturing liquors" are counted by type of liquors (including items, the same hereinafter) for which manufacturing licenses are given.

2 As for "Number of licensed manufacturing factories", in the case that a licensed manufacturing factory manufactures more than one type, it is categorized as a manufacturing factory of its main product.

3 Figures in "Number of licensed manufacturers" are counted by type for which manufactures have manufacturing licenses.

(2) 酒母及びもろみの製造場数

Number of manufacturing factories of yeast mash and unrefined sake

区分 Type	製造場数 Number of licensed manufacturing factories
酒母 Yeast mash	場 Site 243
もろみ Unrefined sake	415

調査時点：平成26年3月31日

Time of survey: As of March 31, 2014.

用語の説明：1 **酒母**とは、①酵母で含糖質物を発酵させることができるもの、②酵母を培養したもので、含糖質物を発酵させることができるもの並びに③これらにこうじを混和したものをいう。

2 **もろみ**とは、酒類の原料となる物品に発酵させる手段を講じたもので、こし又は蒸留する前のものをいう。

Terminology: 1 "Yeast mash" means ①yeast, ②cultured yeast which can ferment saccharated materials, or ③ mixture of yeast (or cultured yeast) and malted rice.

2 "Unrefined sake" means fermented materials for alcoholic beverages before filtering or distilling.

(3) 酒類販売業免許場数及び酒類販売業者数

Number of licensed sites to sell liquors and liquor distributors

区 分 Type	販 売 場 数 Number of licensed sites to sell liquors			販売業者数 Number of licensed distributors	
	卸売に限る旨の条件が付されているもの Under conditions to limit sales method to wholesale	販売方法に条件が付されていないもの Under no conditions on sales method	計 Total		
	場 Site	場 Site	場 Site	者 Person	
販売条件が法に及さず卸売に付される旨の*1	全 酒 類 All types of liquors	506	5, 065	5, 571	2, 720
	ビ ー ル Beer	70	1, 917	1, 987	303
	洋 酒 Foreign liquors	98	979	1, 077	523
	輸 出 入 酒 類 Export / import liquors	559	1, 484	2, 043	1, 463
	店 頭 販 売 酒 類 Liquor sold over the counter	2	44	46	13
	協 同 組 合 員 間 酒 類 Liquor sold among cooperative association	-	4	4	3
	自 己 商 標 酒 類 Liquor of self-developed brand	6	124	130	55
	自 製 酒 類 Own product liquors	118	393	511	120
	期 限 付 Retail with time limit	-	-	-	-
	そ の 他 の 酒 類 Other alcoholic beverages	39	82	121	73
計 Total	1, 398	10, 092	11, 490	5, 273	
販売条件が法に及さず卸売に限る旨の*2	一 般 の も の Ordinary ones			175, 256	113, 605
	期 限 付 Retail with time limit			28	3
	特 殊 の も の Special ones			72	19
	小 計 Subtotal			175, 356	113, 627
	一 般 の も の Ordinary ones			2, 792	1, 923
	期 限 付 Retail with time limit			45	22
	特 殊 の も の Special ones			927	858
	通 信 販 売 だ け の も の Items available only through mail-order sales			1, 986	1, 582
	小 計 Subtotal			5, 750	4, 385
	計 Total			181, 106	118, 012
媒 介 業 Intermediary			570	223	
代 理 業 Agency			-	-	

調査時点：平成26年3月31日

用語の説明：1 媒介業とは、他人間の酒類の売買取引を継続的に媒介することをいう。ただし、営利を目的とするか否かは問わない。

2 代理業とは、製造者又は販売業者の酒類の販売に関する取引を継続的に代理することをいう。ただし、営利を目的とするか否かは問わない。

3 「販売場数」欄は、免許に付される条件により区分した場数を掲げている。

4 「販売業者数」欄は、営業の実態により区分した者数を掲げている。

Time of survey: As of March 31, 2014.

Terminology: 1 "Intermediary" means serving as intermediary of liquor transactions between other parties, regardless whether it is profit-making or not.

2 "Agency" means serving as an agent continuously of a manufacturer or a distributor in liquor transactions, regardless whether it is profit-making or not.

3 Figures in the column "Number of licensed sites to sell liquors" show the number of sites classified according to the condition of licenses.

4 Figures in the column "Number of licensed distributors" show the number of dealers classified by the actual type of business.

*1 Licensed distributors under conditions to limit sales method to wholesale or those under no conditions on sales method

*2 Licensed distributors under conditions to limit sales method to retail

*3 All types of liquors

*4 Other liquors

(4) 免許場数の累年比較

(単位：場)

Yearly comparison of licensed sites

(In site)

年 度 Fiscal year	酒 類 製 造 免 許 場 数 Number of licensed sites for manufacturing liquors							酒 類 製造場数 Number of licensed sites for manufacturing liquors	酒 類 販売場数 Number of licensed selling sites to sell liquors
	清 酒 Sake	合成清酒 Sake compound	連続式蒸留 しょうちゅう Continuous distillation Japanese spirits (shochu)	単式蒸留しよ うちゅう Simple system distillation Japanese spirits (shochu)	ビ ー ル Beer	そ の 他 Others	計 Total		
平成20年度 2008	1,944	69	112	882	285	12,661	15,953	3,116	212,311
21 2009	1,906	74	114	885	285	12,198	15,462	3,090	196,570
22 2010	1,886	75	113	882	276	11,761	14,993	3,106	193,751
23 2011	1,863	73	112	873	271	10,997	14,189	3,107	192,466
24 2012	1,835	75	115	866	261	10,477	13,629	3,081	192,202
25 2013	1,806	73	113	860	259	10,119	13,230	3,089	192,596

調査時点：翌年3月31日

関連表：「(1)酒類の製造免許場数等」、「(3)酒類販売業免許場数及び酒類販売業者数」

Time of survey: March 31 of the following year

Relevant tables: "(1) Number of licensed sites for manufacturing liquors, etc." and "(3) Numbers of licensed sites to sell liquors and licensed liquor distributors".

(5) 都道府県別の免許場数
Number of licensed sites by prefectures

区分 Type 国税局・都道府県 Regional Taxation Bureau / Prefecture		製 造 免 許 場 Number of licensed sites for manufacturing liquors								
		清 酒 Sake	合成清酒 Sake compound	連続式蒸留 しょうちゅう Continuous distillation Japanese spirits (shochu)	単式蒸留 しょうちゅう Simple system distillation Japanese spirits (shochu)	みりん Mirin (rice cooking wine)	ビール Beer	果実酒 Fruit wine	甘味 果実酒 Sweet Fruit wine	ウイスキー Whisky
札幌 Sapporo	北海道 Hokkaido	18	3	4	12	3	20	33	15	4
仙台 Sendai	青森 Aomori	25	1	1	5	1	4	6	3	2
	岩手 Iwate	24	-	2	9	-	6	7	7	-
	宮城 Miyagi	37	-	1	9	-	5	-	1	1
	秋田 Akita	44	4	2	12	1	4	7	5	-
	山形 Yamagata	57	-	1	18	-	2	16	13	-
	福島 Fukushima	76	2	3	28	-	3	4	2	1
	計 Total	263	7	10	81	2	24	40	31	4
関東信越 Kanto Shinetsu	茨城 Ibaraki	54	3	4	23	2	9	9	8	2
	栃木 Tochigi	41	1	1	13	2	7	10	6	2
	群馬 Gunma	29	2	5	7	-	8	7	6	1
	埼玉 Saitama	37	2	3	13	2	5	6	6	2
	新潟 Niigata	98	3	3	19	3	6	17	8	1
	長野 Nagano	86	1	4	31	3	11	33	21	2
	計 Total	345	12	20	106	12	46	82	55	10
東京 Tokyo	千葉 Chiba	41	3	4	23	6	7	7	6	3
	東京 Tokyo	17	2	-	19	3	11	13	6	3
	神奈川 Kanagawa	17	4	7	9	3	17	10	9	6
	山梨 Yamanashi	16	1	3	5	2	4	88	81	6
	計 Total	91	10	14	56	14	39	118	102	18
金沢 Kanazawa	富山 Toyama	25	2	2	3	1	5	5	2	2
	石川 Ishikawa	43	1	3	6	2	4	6	1	-
	福井 Fukui	41	-	-	2	1	4	2	1	-
	計 Total	109	3	5	11	4	13	13	4	2
名古屋 Nagoya	岐阜 Gifu	58	7	7	13	3	2	15	10	1
	静岡 Shizuoka	31	2	4	14	2	16	11	9	2
	愛知 Aichi	52	6	8	14	16	9	11	10	4
	三重 Mie	42	2	4	5	1	7	5	4	2
	計 Total	183	17	23	46	22	34	42	33	9
大阪 Osaka	滋賀 Shiga	50	1	1	4	-	4	3	3	1
	京都 Kyoto	54	2	3	10	3	7	4	5	3
	大阪 Osaka	25	4	4	7	5	10	19	14	6
	兵庫 Hyogo	94	6	11	24	12	10	9	9	4
	奈良 Nara	44	-	-	9	2	2	2	3	-
	和歌山 Wakayama	25	-	1	5	3	2	6	6	-
	計 Total	292	13	20	59	25	35	43	40	14
広島 Hiroshima	鳥取 Totтори	23	-	1	8	-	3	6	4	-
	島根 Shimane	35	-	-	21	3	1	5	2	-
	岡山 Okayama	58	-	-	20	4	5	11	7	1
	広島 Hiroshima	64	2	3	14	5	2	7	5	2
	山口 Yamaguchi	48	-	-	8	-	2	1	1	-
	計 Total	228	2	4	71	12	13	30	19	3
高松 Takamatsu	徳島 Tokushima	27	1	1	11	6	-	3	2	1
	香川 Kagawa	9	-	-	2	1	1	2	1	-
	愛媛 Ehime	45	-	-	15	1	3	3	-	-
	高知 Kochi	21	-	-	10	1	1	2	-	-
	計 Total	102	1	1	38	9	5	10	3	1
福岡 Fukuoka	福岡 Fukuoka	72	1	3	47	2	8	7	5	2
	佐賀 Saga	30	-	-	10	2	1	2	1	-
	長崎 Nagasaki	17	-	1	25	-	2	2	-	-
	計 Total	119	1	4	82	4	11	11	6	2
熊本 Kumamoto	熊本 Kumamoto	14	2	2	47	1	4	6	4	1
	大分 Oita	35	-	-	36	-	3	8	4	-
	宮崎 Miyazaki	2	-	1	44	2	3	7	3	1
	鹿児島 Kagoshima	1	2	3	120	1	2	2	3	1
	計 Total	52	4	6	247	4	12	23	14	3
沖縄 Okinawa	沖縄 Okinawa	4	-	2	51	-	7	8	7	3
全国計 Grand Total		1,806	73	113	860	111	259	453	329	73

(注) この表は、「(1)酒類製造免許場数等」、「(3)酒類販売業免許場数及び酒類販売業者数」を都道府県別に示したものである。
Note: This table shows the breakdown of "(1)Number of licensed sites for manufacturing liquors" and "(3)Number of licensed sites to sell liquors and liquor distributors" by prefectures.

(単位：場、者)
(In site, person)

数			製造場数 Number of licensed manufacturing factories	製造者数 Number of licensed manufacturers	販売場数 Number of licensed sites to sell liquors		販売業者数 Number of distributors		区分 Type 国税局・都道府県 Regional Taxation Bureau /Prefecture	
ブランデー Brandy	その他 Others	計 Total			卸売業 Wholesalers	小売業 Retailers	卸売業 Wholesalers	小売業 Retailers		
5	156	273	80	216	318	8,387	105	5,111	北海道 Hokkaido	札幌 Sapporo
3	111	162	36	136	99	2,385	29	1,716	青森 Aomori	仙台 Sendai
3	152	210	49	196	71	2,408	45	1,711	岩手 Iwate	
1	195	250	50	214	134	3,510	34	2,387	宮城 Miyagi	
2	221	302	60	288	65	2,158	19	1,636	秋田 Akita	
4	303	414	81	408	65	2,200	41	1,575	山形 Yamagata	
-	410	529	99	502	134	3,440	74	2,495	福島 Fukushima	
13	1,392	1,867	375	1,744	568	16,101	242	11,520	計 Total	
4	289	407	69	351	135	4,659	116	3,147	茨城 Ibaraki	関東信越 Kanto Shinetsu
2	206	291	59	219	115	3,154	69	2,159	栃木 Tochigi	
-	183	248	48	209	98	3,003	33	2,057	群馬 Gunma	
-	194	270	47	260	235	8,064	156	4,761	埼玉 Saitama	
3	508	669	142	649	230	4,397	79	3,248	新潟 Niigata	
11	500	703	154	663	157	4,024	114	2,690	長野 Nagano	
20	1,880	2,588	519	2,351	970	27,301	567	18,062	計 Total	
4	223	327	52	275	303	7,572	140	4,639	千葉 Chiba	東京 Tokyo
4	132	210	62	461	2,143	18,165	1,394	10,698	東京 Tokyo	
7	106	195	45	81	533	9,310	227	5,399	神奈川 Kanagawa	
17	258	481	111	395	112	1,934	50	1,381	山梨 Yamanashi	
32	719	1,213	270	1,212	3,091	36,981	1,811	22,117	計 Total	
1	27	75	34	75	74	1,830	23	1,172	富山 Toyama	金沢 Kanazawa
-	37	103	58	101	138	2,041	31	1,331	石川 Ishikawa	
-	57	108	47	108	39	1,465	17	958	福井 Fukui	
1	121	286	139	284	251	5,336	71	3,461	計 Total	
-	317	433	88	413	108	2,902	25	1,886	岐阜 Gifu	名古屋 Nagoya
3	212	306	64	262	169	4,859	84	2,966	静岡 Shizuoka	
3	316	449	84	403	305	8,322	114	4,848	愛知 Aichi	
-	239	311	57	293	66	2,435	19	1,481	三重 Mie	
6	1,084	1,499	293	1,371	648	18,518	242	11,181	計 Total	
2	177	246	62	238	68	1,859	49	1,167	滋賀 Shiga	大阪 Osaka
3	102	196	76	162	195	3,772	105	2,369	京都 Kyoto	
10	150	254	52	199	706	10,923	333	6,744	大阪 Osaka	
5	249	433	137	364	346	7,276	257	4,654	兵庫 Hyogo	
-	162	224	49	218	72	1,901	53	1,320	奈良 Nara	
1	73	122	50	121	109	1,947	42	1,504	和歌山 Wakayama	
21	913	1,475	426	1,302	1,496	27,678	839	17,758	計 Total	
1	70	116	30	115	38	1,053	31	663	鳥取 Tottori	広島 Hiroshima
-	131	198	52	195	51	1,484	21	1,079	島根 Shimane	
2	260	368	83	347	109	2,955	77	2,007	岡山 Okayama	
2	223	329	80	302	217	4,114	89	2,658	広島 Hiroshima	
-	192	252	55	251	100	2,339	39	1,613	山口 Yamaguchi	
5	876	1,263	300	1,210	515	11,945	257	8,020	計 Total	
1	134	187	38	185	151	1,307	14	958	徳島 Tokushima	高松 Takamatsu
-	50	66	15	57	93	1,532	50	981	香川 Kagawa	
-	228	295	58	293	175	2,373	24	1,587	愛媛 Ehime	
1	122	158	42	144	100	1,474	16	1,172	高知 Kochi	
2	534	706	153	679	519	6,686	104	4,698	計 Total	
2	362	511	94	459	409	6,605	164	4,243	福岡 Fukuoka	福岡 Fukuoka
1	146	193	34	193	47	1,231	25	786	佐賀 Saga	
1	101	149	35	137	61	2,334	22	1,665	長崎 Nagasaki	
4	609	853	163	789	517	10,170	211	6,694	計 Total	
2	131	214	63	190	344	2,764	46	2,046	熊本 Kumamoto	熊本 Kumamoto
3	201	290	62	269	218	1,986	28	1,458	大分 Oita	
2	89	154	54	136	261	1,747	36	1,319	宮崎 Miyazaki	
2	203	340	130	307	700	3,414	50	2,890	鹿児島 Kagoshima	
9	624	998	309	902	1,523	9,911	160	7,713	計 Total	
2	125	209	62	202	1,074	2,092	664	1,677	沖縄 Okinawa	沖縄 Okinawa
120	9,033	13,230	3,089	12,262	11,490	181,106	5,273	118,012	全国計 Grand Total	

9～15 消費税、酒税以外の間接税各表

統計表を見る方のために

1 利用上の注意

この章は、平成25年4月1日から平成26年3月31日までの消費税、酒税以外の間接税の申告又は処理による課税実績を掲げた。ただし、印紙税については上記期間における現金納付に係る分を掲げた。

2 消費税、酒税以外の間接税の概要

(1) 「9 たばこ税及びたばこ特別税」

たばこ税は、紙巻たばこ等の製造たばこに対して課税される。

たばこ税の税率は、次のとおりである。

イ 喫煙用の製造たばこ	}	1,000本につき	平成22年9月30日まで	3,552円
・第1種（紙巻たばこ）			平成22年10月1日から	5,302円
・第2種（パイプたばこ）				
・第3種（葉巻きたばこ）				
ロ かみ用の製造たばこ				
ハ かぎ用の製造たばこ				
ニ 紙巻たばこ旧3級品		1,000本につき	平成22年9月30日まで	1,686円
			平成22年10月1日から	2,517円

(注) たばこ特別税は、たばこ税にあわせて課され、上記イ～ハについては1,000本につき820円、ニは1,000本につき389円である。

(2) 「10 揮発油税及び地方揮発油税」

揮発油税及び地方揮発油税は、揮発油に対して課税される。

揮発油税及び地方揮発油税の税率は、揮発油1klにつき次の金額である。

揮発油税	48,600円
地方揮発油税	5,200円
計	53,800円

(3) 「11 航空機燃料税」

航空機燃料税は、航空機に積み込まれる航空機燃料に対して課税される。

航空機燃料税の税率は、航空機燃料1klにつき

平成23年3月31日まで	26,000円
平成23年4月1日から	18,000円

ただし、沖縄路線航空機

1klにつき	平成23年3月31日まで	13,000円
	平成23年4月1日から	9,000円

特定離島路線航空機

1klにつき	平成23年3月31日まで	19,500円
	平成23年4月1日から	13,500円

(4) 「12 石油ガス税」

石油ガス税は、自動車用の石油ガス容器に充てんされる石油ガスに対して課税される。

石油ガス税の税率は、課税石油ガス1kgにつき17円50銭である。

(5) 「13 石油石炭税」

石油石炭税は、原油の採取場から移出する原油、ガス状炭化水素又は石炭及び保税地域から引き取る原油若しくは石油製品、ガス状炭化水素又は石炭に対して課税される。

石油石炭税の税率は、原油及び輸入石油製品	1klにつき	平成24年9月30日まで	2,040円
		平成24年10月1日から	2,290円
ガス状炭化水素	1tにつき	平成24年9月30日まで	1,080円
		平成24年10月1日から	1,340円
石炭	1tにつき	平成24年9月30日まで	700円
		平成24年10月1日から	920円

(6) 「14 印紙税」

印紙税は、流通取引に関連して作成される文書に対して課税される。

印紙税の税率は、次のとおりである（一般的な契約書、証書等のうち主なものについて掲げた。）。

- イ 不動産の譲渡契約書、消費貸借契約書、運送契約書
 - 契約金額により 200円～60万円（契約金額 1万円未満は非課税）
 - 不動産の譲渡契約書で契約金額が 1,000万円を超えるものについては税率が軽減されている。
- ロ 請負契約書
 - 契約金額により 200円～60万円（契約金額 1万円未満は非課税）
 - 建設工事に係る請負契約書で契約金額が 1,000万円を超えるものについては税率が軽減されている。
- ハ 約束手形、為替手形
 - 手形金額により 200円～20万円（手形金額10万円未満は非課税）
- ニ 株券、出資証券、社債券、受益証券
 - 券面金額により 200円～2万円
- ホ 預貯金証書、保険証券、信用状等
 - 1通につき200円
- ヘ 配当金額収証、配当金振込通知書
 - 配当金額3,000円以上の場合200円（配当金額3,000円未満は非課税）
- ト 金銭、有価証券の受取書で営業に関するもの
 - 受取金額により200～20万円（受取金額 3万円未満は非課税）
- チ 預貯金通帳、信託通帳、掛金通帳
 - 1冊 1年につき200円
- リ 判取帳
 - 1冊 1年につき4,000円

(7) 「15 電源開発促進税」

電源開発促進税は、一般電気事業者の販売電気の電力量に対して課税される。

電源開発促進税の税率は、販売電気 kWhにつき375円である。

9-15 Table for Indirect Tax other than Consumption Tax and Liquor Tax

For the people who use the statistical tables

1 Notes on use

This section shows the status of taxation of indirect tax other than consumption tax and liquor tax according to returns filed or dispositions made between April 1, 2013 and March 31, 2014.

As for stamp tax, however, figures for tax payment by cash

2 Outline of indirect taxes other than consumption tax and liquor tax

(1) "9 Tobacco tax and Special tobacco surtax"

Tobacco tax is levied on manufactured tobacco such as cigarettes.

The tax rates of tobacco tax are as follows.

A: Manufactured tobacco for smoking * Type 1 (cigarette) * Type 2 (pipe smoking tobacco) * Type 3 (cigar) * Type 4 (shredded tobacco) B: Manufactured chewing tobacco C: Manufactured sniffing tobacco D: Former third class cigarette :	}	3,552 yen per 1,000 pieces on or before September 30, 2010 5,302 yen per 1,000 pieces on or after October 1, 2010 1,686 yen per 1,000 pieces on or before September 30, 2010 2,517 yen per 1,000 pieces on or after October 1, 2010
---	---	--

Note: Special tobacco surtax has been levied on top of Tobacco tax. The tax rate of special tobacco surtax on A to C is 820 yen per 1000 pieces and that for D 389 yen per 1000 pieces.

(2) "10 Gasoline tax and Local gasoline tax"

Gasoline tax and Local gasoline tax are imposed on gasoline. The tax rates of gasoline tax and local gasoline tax per kiloliter are as follows.

Gasoline tax: 48,600 yen

Local gasoline tax: 5,200 yen

Total: 53,800 yen

(3) "11 Aviation fuel tax"

Aviation fuel tax is imposed on aviation fuel supplied to aircraft.

The tax rates of Aviation fuel tax are as follows.

26,000 yen per kiloliter of aviation fuel on or before March 31,2011.

18,000 yen per kiloliter of aviation fuel on or after April 1,2011.

But as for Okinawa air route, the tax rate for aviation fuel loaded in an aircraft (limited to the amount consumed on the route) are as follows.

13,000 yen per kiloliter on or before March 31,2011.

9,000 yen per kiloliter on or after April 1,2011.

For air routes to solitary islands, aviation fuel tax rate are as follows.

19,500 yen per kiloliter on or before March 31,2011.

13,500 yen per kiloliter on or after April 1,2011.

(4) "12 Liquefied petroleum gas tax"

Liquefied petroleum gas tax is imposed on petroleum gas filled in the fuel tanks of automobiles.

The tax rate is 17.5 yen per kilogram of taxable petroleum gas.

(5) "13 Petroleum and coal tax"

Petroleum and coal tax is levied on crude petroleum, gaseous hydrocarbon, or coal shipped from oil extraction sites as well as crude petroleum or petrochemicals, gaseous hydrocarbon, or coal withdrawn from bonded areas. The tax rates are as follows:

- Crude petroleum/petrochemicals	2,040 yen per kiloliter on and before September 30, 2012
	2,290 yen per kiloliter on and after October 1, 2012
- Gaseous hydrocarbon	1,080 yen per ton on and before September 30, 2012
	1,340 yen per ton on and after October 1, 2012
- Coal	700 yen per ton on and before September 30, 2012
	920 yen per ton on and after October 1, 2012

(6) "14 Stamp tax"

Stamp tax is levied on certain documents related to transactions or distribution. The tax rates of stamp tax are as follows. (The rates listed are those for major documents among ordinary contracts and certificates.)

A: Contract for transfer of real estate, Contract for loan for consumption, Contract for transportation

From 200 yen to 600,000 yen depending on the amount of contract. (Non-taxable when the amount of contract is less than 10,000 yen.)

The tax rate is reduced when the amount of the contract for transfer of real estate exceeds 10 million yen.

B: Contract agreement

From 200 yen to 600,000 yen depending on the amount of contract. (Non-taxable when the amount of contract is less than 10,000 yen.)

The tax rate is reduced when the amount of the contract agreement for construction exceeds 10 million yen.

C: Promissory note, Bill of exchange

From 200 yen to 200,000 yen depending on the amount of bill. (Non-taxable when the amount of bill is less than 100,000 yen.)

D: Share certificate, Investment certificate, Bond certificate, Beneficiary certificate

From 200 yen to 20,000 yen depending on the face value

E: Deposit certificate, Insurance certificate, Letter of credit

200 yen per document

F: Dividend warrant, Dividend transfer notice

200 yen when the amount of dividend exceeds 3,000 yen. (Non-taxable when the amount of dividend is less than 3,000 yen.)

G: Receipt of cash or securities related to business

From 200 yen to 200,000 yen depending on the amount of receipt. (Non-taxable when the amount of dividend is less than 30,000 yen.)

H: Bankbook, Trust bankbook, Passbook

200 yen per book, per year

I : Receipt book (Hantoricho)

4,000 yen per book, per year

(7) "15 Promotion of power-resources development tax"

Promotion of power-resources development tax is levied on electric power sold by general electric power companies. The tax rate for the promotion of power-resources development tax is 375 yen.

9 たばこ税及びたばこ特別税 Tobacco Tax and Special Tobacco Surtax

(1) 課税状況

Statistics of taxation

区 分 Type	国 税 庁 National Tax Agency		税 関 分 Customhouse	
	課税標準数量 Quantity as tax base	税 額 Amount of tax	課税標準数量 Quantity as tax base	税 額 Amount of tax
	千本 Thousand	百万円 Million yen	千本 Thousand	百万円 Million yen
平成 20 年 度 FY2008	161,670,952	698,533	82,460,652	360,625
21 2009	152,797,385	659,812	82,632,014	361,326
22 2010	139,146,335	658,995	77,619,344	386,176
23 2011	109,754,218	650,393	89,785,473	549,830
24 2012	116,949,715	690,224	80,187,430	491,034
25 2013	117,710,831	692,742	80,657,066	493,877
紙巻たばこ Cigarette	117,707,519	692,722	80,426,811	492,436
パイプたばこ Pipe smoking tobacco	-	-	112,225	692
葉巻たばこ Cigar	6	0	114,397	724
刻みたばこ Shredded tobacco	1,893	12	2,114	13
かみ用の製造たばこ Manufactured chewing tobacco	18	0	662	5
かぎ用の製造たばこ Manufactured sniffing tobacco	1,395	9	857	6
計 Total	117,710,831	692,742	80,657,066	493,877
手持品課税額 Amount of tax for goods in stock		-		-
合計税額 Total amount of tax		692,742		493,877
控除税額 Amount of tax deducted		2,909		2
差引税額 Amount of tax after deduction		689,834		493,876
Additional tax 加算税	過少申告 For understatement	X		0
	無申告 For failure to file	X		-
課税人員 Number of taxed taxpayers		447 人 Person		68,791 人 Person
還付金額 Amount of refund		2 百万円 Million yen		3,002 百万円 Million yen
納期限延長税額 Amount of tax subject to postponement of due date for tax payment		-		57,471

調査期間等：平成25年4月1日から平成26年3月31日までの間の申告又は処理による課税実績である。

Period covered by survey : This table shows the status of taxation based on returns filed or cases processed between April 1, 2013 and March 31, 2014.

(2) 免除状況

(単位：百万本)
(In million pieces)

区 分 Type		未 納 税 Non-taxable transference	輸 出 免 税 Export exemption	そ の 他 Others	合 計 Total
紙巻たばこ	Cigarette				
{ 本則税率 暫定税率 小 計	Regular tax rate	230,526	15,665	4	246,195
	Temporary tax rate	17,746	5	-	17,751
	Subtotal	248,271	15,671	4	263,945
パイプたばこ	Pipe smoking tobacco	-	-	-	-
葉巻たばこ	Cigar	-	-	-	0
刻みたばこ	Shredded tobacco	0	-	-	0
かみ用の製造たばこ	Manufactured chewing tobacco	0	0	-	0
かぎ用の製造たばこ	Manufactured sniffing tobacco	3	0	0	3
合 計	Total	248,274	15,671	4	263,949
人 員	Number of taxpayers	人 Persons	人 Persons	人 Persons	人 Persons
		892	1,069	42	2,003

資料：消費税室調

調査期間等：平成25年4月1日から平成26年3月31日までの間に免除の申請又は処理をしたものである。

(注) 税関分は含まない。

Source: Consumption Tax Office

Period covered by survey: This table shows the statistics of applications for exemption filed or cases processed between April 1, 2013 and March 31, 2014.

Note: Figures for customhouse are not included.

(3) 製造場数

(単位：場)

Number of manufacturing factories

(In site)

区 分 Type		場 数 Number of factories
製造場 Manufacturing factories	製造たばこ製造場 Manufacturing factories for manufactured tobacco	26
	原料事務所 Regional leaf tobacco procuring office	5
	その他 Others	34
	法定製造場 Statutory manufacturing factories	235
合 計	Total	300

調査時点：平成26年3月31日

Time of survey: March 31, 2014

10 揮発油税及び地方揮発油税

Gasoline Tax and Local gasoline Tax

(1) 課税状況

Statistics of taxation

区 分 Type		数 量 Volume	税 額 Amount of tax	
		k l	百万円 Million yen	
平成 20 年度	FY2008	55,679,610	2,847,157	
21	2009	55,645,933	2,989,173	
22	2010	55,992,090	3,007,657	
23	2011	54,145,433	2,908,380	
24	2012	53,282,866	2,861,980	
25	2013	52,526,755	2,821,292	
移出数量	Amount of shipment	53,639,649		
エタノール相当数量	Amount of ethanol equivalent	407,338		
欠減控除数量	Amount of deduction for loss of reduction	718,793		
場内消費数量	Amount consumed in sites	638		
用途外使用等数量	Amount used for unintended use	12,599		
課税標準	Tax base	52,526,755	2,821,292	
控除税額	Amount of deduct tax		333	
差引	Total after deduction		2,820,964	
Additional tax	加算税合 計	過少申告	For understatement	0
		無申告	For failure to file	10
		Total		2,820,973
課税人員	Number of taxable taxpayers		人 Person 1,498	
還付金額	Amount of refund		百万円 Million yen 5	
納期限延長税額	Amount of tax subject to postponement of due date for tax payment		428,222	

調査期間等：平成25年4月1日から平成26年3月31日までの間の申告又は処理による課税実績である。

(注) 1 税関分は含まない。

2 平成21年4月1日以降、地方道路税は、地方揮発油税に名称が変更。したがって、旧地方道路税に係る課税実績を含んでいる。

Period covered by survey : This table shows the status of taxation based on returns filed or cases processed between April 1, 2013 and March 31, 2014.

Note: 1 Figures for customhouse are not included.

2 After April 1, 2009, Local Road tax was changed to Local Gasoline tax. This table includes the status of taxation of Local Road tax.

(2) 税関分の課税状況

Statistics of taxation for custom house

区 分 Type		数 量 Volume	税 額 Amount of tax	
		k l	百万円 Million yen	
引取数量	Amount of receiving	629,210		
エタノール相当数量	Amount of ethanol equivalent	-		
欠減控除数量	Amount of deduction for loss of reduction	8,457		
場内消費数量	Amount consumed in sites	-		
用途外使用等数量	Amount used for unintended use	-		
計	Total	620,753	33,407	
控除税額	Amount of deduct tax		-	
差引	Total after deduction		33,407	
Additional tax	加算税合 計	過少申告	Deficient returns	0
		無申告	No return or return after due date	-
		Total		33,407
課税人員	Number of taxpayers		人 Person 2,185	
還付金額	Amount of refund		百万円 Million yen -	
納期限延長税額	Amount of tax subject to postponement of due date for tax payment		7,901	

調査期間等：平成25年4月1日から平成26年3月31日までの間の申告又は処理による課税実績である。

Period covered by survey : This table shows the status of taxation based on returns filed or cases processed between April 1, 2013 and March 31, 2014

(3) 免除状況

Statistics of exemption

区 分 Type		課 税 外 数 量 等 Non-taxable volume, etc.	
		件 数 Number of cases	数 量 Volume
		件 Case	kl
未 納 税 移 出	Non-taxable transference	1,182	41,957,818
輸 出 免 税	Export exemption	183	243,219
灯 油 免 税	Exemption for kerosene	868	25,501,057
航 空 機 燃 料 用	For aviation fuel	972	613,416
For petrochemicals 石 化 学 油 用	ガ ス 用 For gas	0	0
	そ の 他 For others	938	65,590,563
発 電 等 用	For electric power generation, etc.	0	0
ゴ ム 用	For rubber	188	6,425
塗 料 用	For paint	1,054	41,576
ノ ル マ ル パ ラ フ ィ ン 用	For normal paraffin	0	0
印 刷 用 イ ン キ 用	For printing ink	266	2,960
接 着 剤 用	For adhesive agent	132	8,678
洗 浄 用 又 は 離 型 用	For cleansing or for mold release	430	12,058
駐 留 軍 用	For stationary troops	145	22,827
外 国 公 館 等 用	For foreign government offices	339	1,411
そ の 他	Others	19	16
合 計	Total	6,716	134,002,024

資料：消費税室調

調査期間等：平成25年4月1日から平成26年3月31日までの間に免税の申請又は処理したものである。

(注) 税関分は含まない。

Source: Consumption Tax Office

Period covered by survey : This table shows the status of applications for exemption filed or cases processed between April 1, 2013 and March 31, 2014.

Note: Figures for customhouse are not included.

(4) 関係場数

Number of related factories, etc.

(単位：場)

(In site)

区 分 Type		場 数 Number of sites
平 成 20 年 度		FY2008
21		2009
22		2010
23		2011
24		2012
25		2013
Manufacturing factories	製 油 所	Oil refineries
	天 然 揮 発 油 製 造 場	Natural volatile oil refineries
	廃 油 再 生 工 場	Waste oil recycling facilities
	そ の 他	Others
Petrochemical plants	石 工 場	Gas plant
	特 定 石 油 化 学 製 品 製 造 場	Manufacturing plants of specified petrochemicals
	そ の 他	Others
	未 納 税 蔵 置 場	Non-taxable warehousing sites
	特 定 石 油 化 学 製 品 蔵 置 場	Warehousing site of specified petrochemicals
Facilities using tax exempt gasoline	免 税 揮 発 油 使 用 場	航空用揮 発電等用揮
		For aviation fuel
		For electric power generation, etc.
		For rubber
		For paint
		For normal paraffin
		For printing ink
		For adhesive agent
	洗 浄 用 又 は 離 型 用 揮	For cleansing or for mold release
	特 定 石 油 化 学 製 品 使 用 場	Facilities using specified petrochemicals
	駐 留 軍 等 用 免 税 使 用 場 指 定 店 舗	Designated shops as sites providing non-taxables for stationary troops
	外 国 公 館 等 用 指 定 給 油 所	Designated filling stations as sites for foreign government offices
合 計	Total	5,771

調査時点：平成26年3月31日

Time of survey: March 31, 2014

(5) 国税局別の課税状況

Statistics of taxation by Regional Taxation Bureaus

区分 Type 国税局 Regional Taxation Bureau	数 Volume 量					税 額 Amount of tax	免除数量 Volume of Exemption	関係場数 Number of related factories, etc.
	移出数量 Volume of shipment	エタノール 相当数量 Amount of ethanol equivalent	欠減控除数量 Volume of deduction for loss of reduction	場 内 消費数量等 Volume consumed in sites, etc.	計 Total			
	kl	kl	kl	kl	kl	百万円 Million yen	kl	場 Site
札幌 Sapporo	3,079,240	3,222	41,695	12,505	3,046,829	163,919	7,556,933	218
仙台 Sendai	2,967,218	14,109	39,867	0	2,913,243	156,732	2,804,612	397
関東信越 Kanto Shinetsu	2,028,411	7,239	27,274	9	1,993,908	107,272	11,932,763	988
東京 Tokyo	17,546,324	254,630	233,438	305	17,058,562	917,750	51,244,414	920
金沢 Kanazawa	264,639	1,162	3,557	-	259,920	13,984	242,370	248
名古屋 Nagoya	7,641,302	27,021	102,793	181	7,511,670	404,126	13,589,922	692
大阪 Osaka	6,803,154	32,957	91,398	131	6,678,930	359,326	8,986,571	1,265
広島 Hiroshima	8,217,706	37,296	110,436	99	8,070,074	434,170	26,437,127	440
高松 Takamatsu	2,925,555	16,669	39,270	-	2,869,617	154,385	5,796,351	110
福岡 Fukuoka	26	-	0	4	30	2	56,322	352
熊本 Kumamoto	1,453,508	11,514	19,467	2	1,422,529	76,532	5,090,066	127
沖縄 Okinawa	712,564	1,519	9,599	-	701,446	33,094	264,571	14
全国計 Total	53,639,649	407,338	718,793	13,237	52,526,755	2,821,292	134,002,024	5,771

(注) この表は、「(1)課税状況」、「(3)免除状況」、「(4)関係場数」を国税局別に示したものである。

Note: This table shows "(1) Statistics of taxation", "(3) Statistics of Exemption", and "(4) Number of related sites" by Regional Taxation Bureaus.

11 航空機燃料税

Aviation Fuel Tax

(1) 課税状況

Statistics of taxation

区 分 Type		数 量 Volume	税 額 Amount of tax
		kl	百万円 Million yen
平成 20 年度	FY2008	5,023,899	115,397
21	2009	4,760,884	108,972
22	2010	4,571,018	104,349
23	2011	4,445,001	72,610
24	2012	4,700,497	74,149
25	2013	4,937,936	77,660
積込数量及び税額		Volume of loaded fuel and amount of tax	4,937,936 77,660
うち軽減税率 The part subject to reduced tax rate	沖繩路線航空機に係る軽減	For air route to Okinawa	1,120,996 10,089
	特定離島路線航空機に係る軽減	For air routes to solitary islands	252,114 3,404
控除税額		Amount of deduct tax	10,930
うち軽減税率 The part subject to reduced tax rate	沖繩路線航空機に係る軽減	For air route to Okinawa	2,935
	特定離島路線航空機に係る軽減	For air routes to solitary islands	1,773
差引計		Total after deduction	66,818
Additional tax	加算税	過少申告	4
		無申告	21
		重	-
合計		Total	66,843
課税人員		Number of taxpayers	人 Person 3,703
還付金額		Amount of refund	百万円 Million yen 89

調査期間等：平成25年4月1日から平成26年3月31日までの間の申告又は処理による課税事績である。

Period covered by survey : This table shows the status of taxation based on returns filed or cases processed between April 1, 2013 and March 31, 2014.

(2) 関係場数

Number of related sites

(単位：場)

(In site)

区 分 Type		納税地数 Number of taxable sites	
特例承認に係るもの		Sites approved for special treatment 578	
Others	その他 {	定期運送事業者に係るもの	Related to regular transportation service 66
		その他のもの	Others 1,301
		計	Total 1,945

調査時点：平成26年3月31日

Time of survey: March 31, 2014

12 石油ガス税

Liquefied Petroleum Gas Tax

(1) 課税状況

Statistics of taxation

区 分 Type		重 量 Weight	税 額 Amount of tax
		t	百万円 Million yen
平成 20 年度	FY2008	1,485,570	26,000
21	2009	1,409,363	24,685
22	2010	1,370,253	23,988
23	2011	1,295,133	22,586
24	2012	1,230,896	21,541
25	2013	1,177,414	20,610
移出重量	Amount of shipment	1,177,414	20,610
控除税額	Amount of deduct tax		44
差引計	Total after deduction		20,567
Additional tax	加算税 { 過少申告		1
	{ 無申告		1
合計	Total		20,569
課税人員	Number of taxpayers		人 Person 30,405
還付金額	Amount of refund		百万円 Million yen 3
納期限延長税額	Amount of tax subject to postponement of due date for tax payment		73

調査期間等：平成25年4月1日から平成26年3月31日までの間の申告又は処理による課税実績である。

(注) 税関分は含まない。

Period covered by survey.: This table shows the status of taxation based on returns filed or cases processed between April 1, 2013 and March 31, 2014.
Note: Figures for customhouse are not included.

(2) 免除状況

Statistics of exemption

区 分 Type		件 数 Number of cases	重 量 Weight
		件 Case	t
輸出免税	Export exemption	1	0
特定用途税	原料用	-	-
	熱源用	-	-
駐留軍用免税	Exemption for stationary troops	-	-
その他	Others	-	-
合計	Total	1	0

資料：消費税室調

調査期間等：平成25年4月1日から平成26年3月31日までの間に免除の申請又は処理をしたものである。

Source: Consumption Tax Office

Period covered by survey.: This table shows the statistics of applications for exemption filed or cases processed between April 1, 2013 and March 31, 2014.

(3) 関係場数

Number of related sites

区 分 Type		場 数 Number of sites
平成 20 年度	FY2008	2,707
21	2009	2,725
22	2010	2,748
23	2011	2,742
24	2012	2,745
25	2013	2,761
営業用スタンド	Gas station for business operation	1,673
自家用スタンド	Gas station for private use	353
着脱式容器充てん場	Removable container filling station	546
その他の	Others	189
合 計	Total	2,761
免石油税 課税場 Sites using tax exempt liquefied petroleum gas	原料用 For materials	1
	熱源用 For heat source	-

調査時点：平成26年3月31日

Time of survey: March 31, 2014

(4) 国税局別課税状況

Statistics of taxation by Regional Taxation Bureaus

国税局 Regional Taxation Bureau	移出重量 Weight of shipment	税 額 Amount of tax	課税人員 Number of taxpayers	関係場数 Number of related sites
	t	百万円 Million yen	人 Person	場 Site
札幌 Sapporo	65,344	1,144	1,671	150
仙台 Sendai	62,820	1,099	3,158	303
関東信越 Kanto Shinetsu	106,553	1,864	4,974	490
東京 Tokyo	358,817	6,279	3,942	354
金沢 Kanazawa	16,266	285	1,012	88
名古屋 Nagoya	114,304	2,000	4,092	359
大阪 Osaka	197,273	3,453	3,176	279
広島 Hiroshima	62,619	1,101	2,207	201
高松 Takamatsu	28,866	505	1,677	142
福岡 Fukuoka	84,170	1,473	1,684	145
熊本 Kumamoto	48,483	848	2,316	203
沖縄 Okinawa	31,899	558	496	47
計 Total	1,177,414	20,610	30,405	2,761

(注) この表は、「(1)課税状況」、「(3)関係場数」を国税局別に示したものである。

Note: This table shows "(1) Statistics of taxation" and "(3) Number of related sites" by Regional Taxation Bureaus.

13 石油石炭税

Petroleum and Coal Tax

(1) 課税状況

Statistics of taxation

区 分 Type		数 量 Volume	税 額 Amount of tax
		k1	百万円 Million yen
原 油 製 品 Crude oil Petroleum product		680,395	1,558
		-	-
		t	
ガ ス 状 炭 化 水 素 Gaseous hydrocarbon		3,197,085	4,284
石 炭 Coal		1,753,206	1,613
計 Total			7,455
控 除 税 額 Amount of deduct tax			2,216
差 引 計 Total after deduction			5,239
Additional tax 加 算 税 加算税	過少申告 For understatement		-
		無申告 For failure to file	0
合 計 Total			5,239
課 税 人 員 Number of taxpayers			人 Person 434
還 付 金 額 Amount of refund			百万円 Million yen 70,642
納 期 限 延 長 税 額 Amount of tax subject to postponement of due date for tax payment			385

調査期間等：平成25年4月1日から平成26年3月31日までの間の申告又は処理による課税実績である。

(注) 税関分は含まない。

Period covered by survey: This table shows the status of taxation based on returns filed or cases processed between April 1, 2013 and March 31, 2014.

Note: Figures for customs are not included.

(2) 税関分の課税状況

Statistics of taxation for custom house

区 分 Type		数 量 Volume	税 額 Amount of tax
		k1	百万円 Million yen
原 油 製 品 Crude oil Petroleum product		174,461,485	399,190
		15,200,778	34,657
		t	
ガ ス 状 炭 化 水 素 Gaseous hydrocarbon		97,724,797	126,266
石 炭 Coal		120,292,961	105,228
計 Total			665,341
控 除 税 額 Amount of deduct tax			-
差 引 計 Total after deduction			665,341
Additional tax 加 算 税 加算税	過少申告 For understatement		-
		無申告 For failure to file	-
合 計 Total			665,341
課 税 人 員 Number of taxpayers			人 Person 13,603
還 付 金 額 Amount of refund			百万円 Million yen -
納 期 限 延 長 税 額 Amount of tax subject to postponement of due date for tax payment			92,356

調査期間等：平成25年4月1日から平成26年3月31日までの間の申告又は処理による課税実績である。

Period covered by survey: This table shows the status of taxation based on returns filed or cases processed between April 1, 2013 and March 31, 2014.

(3) 免除状況

Statistics of exemption

区 分 Type		件 数 Number of cases	数 量 Volume
		件 Case	k1
未 納 税 移 出	Non-taxable transference	11	104,750
輸 出 免 税	Export exemption	-	-
石 油 化 学 用 免 税	Exemption for the use in petrochemical industries	-	-
農 林 漁 業 用 免 税	Exemption for the use in agriculture, forestry and fishery	-	-
駐 留 軍 用 免 税	Exemption for stationary troops	-	-
合 計	Total	11	104,750

資料：消費税室調

調査期間等：平成25年4月1日から平成26年3月31日までの間に免除の申請又は処理をしたものである。

(注) 税関分は含まない。

Source: Consumption Tax Office

Period covered by survey : This table shows the statistics of applications for exemption filed or cases processed between April 1, 2013 and March 31, 2014.

Note: Figures for customhouse are not included.

(4) 関係場数

Number of related sites

(単位：場)

(In site)

区 分 Type		原 油 Crude oil	ガス状炭化水素 Gaseous hydrocarbon	石炭 Coal
特例承認に係る納税地	Places for tax payment approved for special treatment	7	7	2
その他の納税地	Other places for tax payment	33	108	21
未納税蔵置場	Non-taxable warehousing sites	1	-	1
自家用採取場所	Extracting sites for private use	-	228	-
計	Total	41	343	24

調査時点：平成26年3月31日

Time of survey: March 31, 2014

14 印 紙 税

Stamp Tax

(1) 課税状況

Statistics of taxation

区 分 Type		税 額 Amount of tax	納税人員 Number of taxpayers
		百万円 Million yen	人 Person
税 印 押 な つ	Tax seal stamping	14	614
印紙税納付計器の使用によるもの	Payment by the use of stamp tax payment instrument	38,217	30,093
書 式 表 示	Format display	76,810	135,426
預金通帳の一定時納付によるもの	Payment at a certain time by discount bankbook	74,063	336
	計 Total	189,105	166,469
充 当 税 額	Amount of tax appropriated	786	
差 引 計	Total after deduction	188,319	
Additional tax	加算税 { 過 少 申 告	For understatement	8
	{ 無 申 告	For failure to file	4
	{ 重 重	For fraud case	-
過 還 付 金 税 額	Delinquency tax	3,945	
	Amount of refund	2,035	
Stamp tax payment instrument	納付計器 { 設 置 者 数	Number of taxpayers who install the instrument	人 Person
	{ 設 置 台 数	Number of instruments installed	10,918 台 Number 15,052

調査期間等：平成25年4月1日から平成26年3月31日までの間の現金納付による印紙税の課税実績を示したものである。

(注) 印紙税は、原則として証書や帳簿に相当額の印紙をちょう付して納税することになっているが、株券のように一時に多数の課税物件を作成する場合等においては、印紙ちょう付による手数を省くため例外的に相当額を現金で納付することを認めている。この場合、①課税物件に政府の定める書式による表示をするのを書式表示といい、②税印の押なつを受けることを税印押なつという。

Period covered by survey : This table shows the status of taxation of stamp tax paid by cash between April 1, 2013 and March 31, 2014.

Note: In principle, stamp tax is paid by equivalent amount of revenue stamps affixed to documents such as certificates, bankbooks and so on. However, in certain cases, such as when many taxable documents like share certificates and bonds are issued repeatedly, taxpayers may pay the tax in cash exceptionally to avoid the labor of affixing revenue stamps.

In such cases, ① Marking taxable documents according to the format provided by the government is called "format display". ② Having tax seals stamped is called "tax seal stamping".

(2) 課税状況の累年比較

Yearly Comparison of statistics of taxation

区 分 Type		税印押なつ Tax seal stamping	印紙税納付 計器使用分 Payment by the use of stamp tax payment instrument	書式表示 Format display	預金通帳の 一定時納付 Payment at a certain time by discount bankbook	計 Total	納税人員 Number of taxpayers
		百万円 Million yen	百万円 Million yen	百万円 Million yen	百万円 Million yen	百万円 Million yen	人 Person
平成20年度	FY2008	59	38,070	100,833	75,880	214,842	189,396
21	2009	49	34,923	88,424	76,708	200,104	171,480
22	2010	24	35,190	84,916	76,296	196,426	166,327
23	2011	23	34,781	80,436	76,317	191,557	165,742
24	2012	22	36,157	78,007	75,455	189,642	164,620
25	2013	14	38,217	76,810	74,063	189,105	166,469

(注) この表は、「(1)課税状況」の累年比較を示したものである。

Note: This table shows yearly comparison of "(1) Statistics of taxation".

15 電源開発促進税

Promotion of Power-resources Development Tax

(1) 課税状況

Statistics of taxation

区 分 Type		数 量 Volume	税 額 Amount of tax
		千kWh Thousand kW hour	百万円 Million yen
平成 20 年度	FY2008	917,190,905	343,948
21	2009	873,581,356	327,593
22	2010	931,832,113	349,437
23	2011	887,010,041	332,629
24	2012	879,960,184	329,985
25	2013	873,467,258	327,550
販売電気の 電力量	従量料金制の供給販売電気	Electricity sold by mater rate supply	864,335,762
	定額料金制の供給販売電気	Electricity sold by flat rate supply	6,490,784
	計量自家使用販売電気	Actual watt hours of electricity sold for private use	1,875,707
	推計自家使用販売電気	Estimated watt hours of electricity sold for private use	765,006
	計	Subtotal	873,467,258
加算税	過少申告	For understatement	-
	無申告	For failure to file	-
	重	For fraud case	-
	計	Subtotal	-
合 計	Total		327,550
課税人員	Number of taxpayers		人 Person 120

調査期間等：平成25年4月1日から平成26年3月31日までの間の申告又は処理による課税実績である。

Period covered by survey : This table shows the status of taxation based on returns filed or cases processed between April 1, 2013 and March 31, 2014.

(2) 課税人員

Number of taxpayers

区 分 Type	人 数 Number of suppliers
一 般 電 気 事 業 者 General electric supplier	人 Person 10

調査時点：平成26年3月31日

Time of survey: March 31, 2014

第IV編 徴収編

Part IV Collection

- | | |
|------------|--------------------------|
| 16 国 税 徴 収 | National Tax Collection |
| 17 国 税 滞 納 | National Tax Delinquency |
| 18 還 付 金 | Refunds |

16～18 徴収関係各表

統計表を見る方のために

1 利用上の注意

この章は、平成25年4月1日から平成26年3月31までの間の国税の徴収、滞納等の事績を示したものである。

徴収関係各表の掲載内容は、次のとおりである。

(1) 国税徴収

イ 国税徴収

平成25年度の国税の徴収決定済額、収納済額、収納未済額等の状況を示す。

ロ 物納

平成25年度の相続税の物納について申請、許可、収納等の状況を示す。

ハ 年賦延納

平成25年度の相続税及び贈与税の年賦延納並びに所得税法第132条の規定による所得税の延納について、申請、許可、許可未済等の状況を示す。

(2) 国税滞納

平成25年度の滞納の繰越、新規発生、処理等の状況を示す。

(3) 還付金

平成25年度の還付金（過誤納金を含む。）の支払決定済額の状況を示す。

2 計数間の関係

(1) 国税徴収

イ 国税徴収

$$\boxed{\text{徴収決定済額}} - [\boxed{\text{収納済額}} + \boxed{\text{不納欠損額}}] = \boxed{\text{収納未済額}}$$

ロ 物納

$$\textcircled{1} [\boxed{\text{前年度許可未済額}} + \boxed{\text{本年度申請額}}] - [\boxed{\text{取下、却下等額}} + \boxed{\text{許可額}}] = \boxed{\text{許可未済額}}$$

$$\textcircled{2} [\boxed{\text{許可額}} (\text{本書}) + \boxed{\text{前年度収納未済額}}] - \boxed{\text{収納済額}} (\text{本書}) = \boxed{\text{収納未済額}}$$

$$\textcircled{3} [\boxed{\text{前年度引継未済額}} + \boxed{\text{収納済額}}] - \boxed{\text{引継額}} = \boxed{\text{引継未済額}}$$

ハ 年賦延納

$$[\boxed{\text{前年度許可未済額}} + \boxed{\text{本年度申請額}}] - [\boxed{\text{取下、却下等額}} + \boxed{\text{許可額}}] = \boxed{\text{許可未済額}}$$

(2) 国税滞納

$$\boxed{\text{期首滞納額}} + \boxed{\text{新規発生滞納額}} - \boxed{\text{整理済滞納額}} = \boxed{\text{整理中の滞納額}}$$

16~18 Tables Related to Collections

For the people who use the statistical tables

1 Notes on use

This section shows the statistics of collection and delinquency, etc. for national tax between April 1, 2013 and March 31, 2014. Contents of each table related to collection are as follows.

(1) National tax collection

A: National tax collection

Statistics of amount determined for collection, amount collected, amount of unsettled collection, etc. for national tax for FY2013 are shown.

B: Payment in kind

With respect to the payment in kind of inheritance tax for FY2013, statistics of application, permission, receiving, etc. are shown.

C: Postponement of annual payment

With respect to the postponement of annual payment of inheritance tax and gift tax and the postponement of payment of income tax according to Income Tax Law, Sec.132 for FY2013, statistics of application, permission, unsettled permission, etc. are shown.

(2) National tax delinquency

Statistics of carried-over delinquency, newly accrued delinquency, provided, etc. for FY2013 are shown.

(3) Refunds

Statistics of amount determined for payment of refunds(including refunds of overpayment) for FY2013 are shown.

2 Relations among figures

(1) National tax collection

A: National tax collection

$$\boxed{\text{Amount determined for collection}} - [\boxed{\text{Amount collected}} + \boxed{\text{Amount of loss through non-payment}}] = \boxed{\text{Amount of unsettled collection}}$$

B: Payment in kind

$$\textcircled{1} [\boxed{\text{Amount of unsettled permission for the previous fiscal year}} + \boxed{\text{Amount applied for the current fiscal year}}] - [\boxed{\text{Amount of withdrawal, dismissal, etc.}} + \boxed{\text{Amount permitted}}] = \boxed{\text{Amount of unsettled permission}}$$

$$\textcircled{2} [\boxed{\text{Amount permitted (without "Excluding")}} + \boxed{\text{Amount of unsettled collection for the previous fiscal year}}] - \boxed{\text{Amount collected (without "Excluding")}} = \boxed{\text{Amount of unsettled collection}}$$

$$\textcircled{3} [\boxed{\text{Amount of handover unsettled}} + \boxed{\text{Amount collected}}] - \boxed{\text{Amount of handover}} = \boxed{\text{Amount of handover}}$$

C: Postponement of annual payment

$$[\boxed{\text{Amount of unsettled permission for the previous fiscal year}} + \boxed{\text{Amount applied for the current fiscal year}}] - [\boxed{\text{Amount of withdrawal, dismissal, etc.}} + \boxed{\text{Amount permitted}}] = \boxed{\text{Amount of unsettled permission}}$$

(2) National tax delinquency

$$\boxed{\text{Beginning amount of delinquency}} + \boxed{\text{Amount of newly accrued}} - \boxed{\text{Amount of delinquency processed}} = \boxed{\text{Amount of delinquency in processing}}$$

16 国 税 徴 収

National Tax Collection

16-1 国税徴収状況

Statistics of National Tax Collection

(1) 国税徴収状況

Statistics of national tax collection

区 分 Type	徴収決定済額 Amount determined for collection			収納済額 Amount collected		
	本年度分 For the current fiscal year	繰越分 For the carried-over from the previous fiscal year	計 Total	本年度分 For the current fiscal year	繰越分 For the carried-over from the previous fiscal year	計 Total
平成20年度 FY2008	49,064,379	2,302,927	51,367,306	48,111,811	765,996	48,877,807
21 2009	44,496,689	2,209,740	46,706,429	43,632,115	740,614	44,372,729
22 2010	45,062,308	2,149,716	47,212,024	44,193,972	745,250	44,939,222
23 2011	45,264,133	2,092,409	47,356,542	44,525,378	736,790	45,262,168
24 2012	46,921,671	1,939,095	48,860,765	46,254,605	663,355	46,917,960
25 2013	50,201,614	1,813,970	52,015,584	49,555,775	624,277	50,180,052
源泉所得税 Withholding income tax	83,679	255,158	338,837	72,920	33,586	106,505
源泉所得税及復興特別所得税 and special income tax for reconstruction	14,750,886	595	14,751,481	14,733,332	387	14,733,718
申告所得税 Self-assessment tax	125,493	377,089	502,583	105,384	62,853	168,237
申告所得税及復興特別所得税 and special income tax for reconstruction	2,840,895	8	2,840,903	2,803,518	8	2,803,526
所得税計 Total Income Tax	17,800,953	632,850	18,433,803	17,715,152	96,834	17,811,986
法人税 Corporation tax	11,480,900	194,143	11,675,044	11,432,977	35,919	11,468,895
復興特別法人税 Special corporate income tax for reconstruction	1,212,997	940	1,213,937	1,210,462	823	1,211,285
相続税 Inheritance tax	1,674,539	147,214	1,821,753	1,591,447	37,876	1,629,323
地価税 Land value tax	-	1,270	1,270	-	116	116
消費税 Consumption tax	1	14,578	14,579	1	926	927
消費税及地方消費税 Consumption tax and local consumption tax	12,447,401	583,865	13,031,266	12,266,932	213,979	12,480,911
酒税 Liquor tax	1,290,115	417	1,290,532	1,289,829	303	1,290,132
たばこ税 Tobacco tax	17	9	26	17	2	19
たばこ税及たばこ特別税 Tobacco tax and special tobacco surtax	707,274	1	707,274	707,274	0	707,274
石油石炭税 Petroleum and coal tax	5,303	177	5,479	5,118	177	5,295
旧税 Old taxes	-	865	865	-	6	6
電源開発促進税 Promotion of power-resources development tax	328,292	-	328,292	328,292	-	328,292
揮発油税及地方道路税 Gasoline tax and local road tax	-	35	35	-	0	0
揮発油税及地方揮発油税 Gasoline tax and local gasoline tax	2,830,585	236,735	3,067,320	2,585,421	236,732	2,822,153
石油ガス税 Liquefied petroleum gas tax	20,532	234	20,765	20,378	158	20,536
自動車重量税 Motor vehicle tonnage tax	8,028	0	8,028	8,028	0	8,028
航空機燃料税 Aviation fuel tax	67,341	14	67,355	67,336	0	67,336
印紙収入 Stamp revenue	327,339	623	327,962	327,112	425	327,537
合計 Grand total	50,201,614	1,813,970	52,015,584	49,555,775	624,277	50,180,052

調査期間：平成25年4月1日から平成26年3月31日

用語の説明：1 徴収決定済額とは、納税義務の確定した国税で、その事実の確認（徴収決定）を終了した金額をいう。

2 収納済額とは、収納された国税の金額をいう。

3 不納欠損額とは、滞納処分の停止後3年経過等の事由により納税義務が消滅した国税の金額をいう。

4 収納未済額とは、徴収決定済額のうち収納又は不納欠損を終了しない金額をいう。

(注) 1 「相続税」には贈与税を含む。

2 国税庁扱分のみで税関分は含まない。

(単位:百万円)
(In millions yen)

不納欠損額 Amount of loss through non-payment			収納未済額 Amount of unsettled collection			区 分 Type
本年度分 For the current fiscal year	繰越分 For the carried-over from the previous fiscal year	計 Total	本年度分 For the current fiscal year	繰越分 For the carried-over from the previous fiscal year	計 Total	
5,573	182,864	188,437	946,995	1,354,067	2,301,062	平成20年度 FY2008
1,910	130,068	131,978	862,664	1,339,057	2,201,722	21 2009
2,301	128,617	130,919	866,034	1,275,849	2,141,883	22 2010
3,143	115,809	118,951	735,613	1,239,810	1,975,423	23 2011
1,213	113,308	114,521	665,853	1,162,432	1,828,285	24 2012
1,598	135,685	137,284	644,241	1,054,008	1,698,249	25 2013
322	26,488	26,810	10,437	195,084	205,521	源泉所得税 Withholding income tax
23	3	26	17,531	205	17,736	源泉所得税及復興特別所得税 Withholding income tax and special income tax for reconstruction
1	21,658	21,658	20,109	292,579	312,688	申告所得税 Self-assessment tax
1	-	1	37,376	-	37,376	申告所得税及復興特別所得税 Self-assessed income tax and special income tax for reconstruction
347	48,149	48,496	85,454	487,868	573,321	所得税計 Total Income Tax
818	26,516	27,334	47,106	131,708	178,814	法人税 Corporation tax
61	5	67	2,473	112	2,585	復興特別法人税 Special corporate income tax for reconstruction
0	20,198	20,198	83,092	89,140	172,232	相続税 Inheritance tax
-	296	296	-	857	857	地価税 Land value tax
-	1,761	1,761	-	11,892	11,892	消費税 Consumption tax
373	38,696	39,068	180,097	331,190	511,287	消費税及地方消費税 Consumption tax and local consumption tax
0	8	8	286	106	392	酒税 Liquor tax
-	1	1	-	6	6	たばこ税 Tobacco tax
-	-	-	-	0	0	たばこ税及たばこ特別税 Tobacco tax and special tobacco surtax
-	-	-	184	-	184	石油石炭税 Petroleum and coal tax
-	35	35	-	824	824	旧税 Old taxes
-	-	-	0	-	0	電源開発促進税 Promotion of power-resources development tax
-	-	-	-	35	35	揮発油税及地方道路税 Gasoline tax and local road tax
-	-	-	245,164	3	245,168	揮発油税及地方揮発油税 Gasoline tax and local gasoline tax
-	5	5	153	71	225	石油ガス税 Liquefied petroleum gas tax
-	0	0	-	0	0	自動車重量税 Motor vehicle tonnage tax
-	-	-	5	14	19	航空機燃料税 Aviation fuel tax
-	17	17	227	181	408	印紙収入 Stamp revenue
1,598	135,685	137,284	644,241	1,054,008	1,698,249	合計 Grand total

Period covered by survey: The period from April 1, 2013 to March 31, 2014

Terminology:1 "Amount determined for collection" means the amount of national taxes for which tax liabilities are settled and determinations for collection were made.

2 "Amount collected" means the amount of national taxes which were received.

3 "Amount of loss through non-payment" means the amount of national taxes for which tax liabilities were revoked for the reasons of elapse of three years after the suspension of procedure for collection of tax delinquency, completion of extinctive prescription, and so on.

4 "Amount of unsettled collection" means the part of amount determined for collection for which receiving, loss through non-payment is not completed.

Note:1 Figures for "Inheritance tax" includes the gift tax.

2 Figures only for National tax agency are shown. Figures for customhouse are not included.

(2) 国税局別の徴収決定済額

Amount determined for collection by Regional Taxation Bureaus

区 分 Type	札幌 Sapporo	仙台 Sendai	関東信越 Kanto Shinetsu	東京 Tokyo	金沢 Kanazawa	名古屋 Nagoya
平成15年度 FY2003	1,379,098	2,016,052	4,228,289	22,062,336	860,637	5,516,529
16 2004	1,366,032	2,022,949	4,269,847	23,771,178	867,862	5,652,315
17 2005	1,362,751	2,022,791	4,353,609	26,615,604	898,072	5,961,757
18 2006	1,372,102	2,041,811	4,489,756	27,885,983	920,829	6,197,034
19 2007	1,271,144	1,931,716	4,312,544	27,734,381	867,998	6,010,002
20 2008	1,198,785	1,758,966	3,998,799	24,421,273	780,757	5,278,184
21 2009	1,175,094	1,665,050	3,689,119	21,801,384	715,778	4,661,794
22 2010	1,184,229	1,571,437	3,712,816	22,091,182	717,692	4,753,435
23 2011	1,191,231	1,650,063	3,818,604	22,154,338	715,417	4,711,301
24 2012	1,196,152	1,766,457	3,772,665	23,383,189	700,649	4,961,788
25 2013	1,246,444	1,835,929	3,876,794	25,197,653	741,432	5,350,607
源泉所得税 Withholding income tax	8,118	9,002	31,672	206,585	2,814	24,281
源泉所得税及復興特別所得税 Withholding income tax and special income tax for reconstruction	303,272	434,130	1,035,446	7,804,490	206,897	1,346,564
申告所得税 Self-assessment tax	10,934	21,800	63,302	231,596	8,103	45,688
申告所得税及復興特別所得税 Self-assessed income tax and special income tax for reconstruction	79,189	130,932	315,248	1,146,288	46,870	340,999
所得税計 Total Income Tax	401,513	595,864	1,445,668	9,388,958	264,683	1,757,532
法人税 Corporation tax	185,502	294,588	606,804	6,434,978	136,427	1,243,377
復興特別法人税 Special corporate income tax for reconstruction	17,305	27,075	56,676	688,768	13,293	137,623
相続税 Inheritance tax	26,505	41,894	200,303	821,599	40,399	183,222
地価税 Land value tax	-	-	191	715	1	-
消費税 Consumption tax	129	106	1,702	10,238	57	783
消費税及地方消費税 Consumption tax and local consumption tax	338,841	529,211	1,065,025	6,078,334	238,592	1,305,423
酒税 Liquor tax	42,564	95,556	231,863	237,979	2,195	142,324
たばこ税 Tobacco tax	0	1	2	19	-	0
たばこ税及たばこ特別税 Tobacco tax and special tobacco surtax	32,570	42,185	127,708	142,950	16,168	72,242
石油石炭税 Petroleum and coal tax	1,547	364	2,952	591	-	-
旧税 Old taxes	-	0	21	119	543	31
電源開発促進税 Promotion of power- resources development tax	11,581	29,303	-	105,768	10,548	48,296
揮発油税及地方道路税 Gasoline tax and local road tax	-	-	-	35	-	-
揮発油税及地方揮発油税 Gasoline tax and local gasoline tax	179,167	170,008	114,843	1,002,833	X	440,538
石油ガス税 Liquefied petroleum gas tax	1,149	1,108	1,855	6,357	X	1,998
自動車重量税 Motor vehicle tonnage tax	7	16	22	7,927	2	10
航空機燃料税 Aviation fuel tax	2,560	21	49	54,854	1	895
印紙収入 Stamp revenue	5,504	8,629	21,110	214,632	X	16,312
合計 Grand total	1,246,444	1,835,929	3,876,794	25,197,653	741,432	5,350,607

関連表：「1-1」の「(1)租税及び印紙収入決算額調べ」、「16-1」の「(1)国税徴収状況」

Relevant tables: "1-1 (1)Survey of the Amount settled of Tax and Stamp Revenues", "16-1 (1) Statistics of national tax collection"

(単位：百万円)
(In million yen)

大阪 Osaka	広島 Hiroshima	高松 Takamatsu	福岡 Fukuoka	熊本 Kumamoto	沖縄 Okinawa	全国 Total	区 分 Type	
8,102,313	2,248,334	1,107,953	1,762,250	1,139,737	291,000	50,714,527	平成15年度	FY2003
8,379,650	2,308,299	1,105,395	1,831,442	1,155,639	293,122	53,023,729	16	2004
8,928,313	2,368,769	1,115,997	1,849,728	1,176,229	300,874	56,954,494	17	2005
9,306,064	2,459,357	1,104,342	1,892,515	1,178,016	303,296	59,151,104	18	2006
8,891,607	2,358,164	1,051,793	1,818,787	1,137,809	283,446	57,669,392	19	2007
7,849,872	2,147,768	968,536	1,650,145	1,045,915	268,305	51,367,306	20	2008
7,093,169	2,079,483	946,653	1,601,065	1,005,039	272,802	46,706,429	21	2009
7,212,090	2,090,406	999,824	1,590,230	1,014,676	274,006	47,212,024	22	2010
7,172,405	2,053,408	1,001,379	1,575,422	1,034,068	278,905	47,356,542	23	2011
7,235,316	1,998,705	973,816	1,574,097	1,020,692	277,239	48,860,765	24	2012
7,639,105	2,115,014	1,031,439	1,644,124	1,051,063	285,980	52,015,584	25	2013
32,882	8,273	2,139	8,234	3,736	1,102	338,837	源泉所得稅	Withholding income tax
2,111,084	478,548	260,076	441,550	273,372	56,053	14,751,481	源泉所得稅及復興特別所得稅	Withholding income tax and special income tax for reconstruction
65,760	15,078	7,291	15,909	10,788	6,333	502,583	申告所得稅	Self-assessment tax
415,661	108,171	49,675	112,387	68,152	27,330	2,840,903	申告所得稅及復興特別所得稅	Self-assessed income tax and special income tax for reconstruction
2,625,387	610,070	319,181	578,081	356,048	90,818	18,433,803	所得稅計	Total Income Tax
1,728,291	355,053	199,461	301,049	141,693	47,820	11,675,044	法人稅	Corporation tax
172,870	34,599	18,769	29,158	13,182	4,619	1,213,937	復興特別法人稅	Special corporate income tax for reconstruction
337,282	48,390	35,240	47,089	28,059	11,769	1,821,753	相続稅	Inheritance tax
351	-	11	-	-	-	1,270	地価稅	Land value tax
1,277	25	24	106	38	95	14,579	消費稅	Consumption tax
1,918,692	494,040	235,460	472,644	286,448	68,555	13,031,266	消費稅及地方消費稅	Consumption tax and local consumption tax
246,828	33,648	17,032	111,531	118,024	10,988	1,290,532	酒稅	Liquor tax
3	-	-	-	0	1	26	たばこ稅	Tobacco tax
123,492	40,158	24,010	60,102	16,497	9,193	707,274	たばこ稅及たばこ特別稅	Tobacco tax and special tobacco surtax
-	X	-	-	X	-	5,479	石油石炭稅	Petroleum and coal tax
151	-	-	-	1	0	865	旧稅	Old taxes
54,430	23,199	10,240	32,088	-	2,839	328,292	電源開発促進稅	Promotion of power-resources development tax
-	-	-	-	-	-	35	揮発油稅及地方道路稅	Gasoline tax and local road tax
390,077	468,218	167,501	2	X	35,800	3,067,320	揮発油稅及地方揮発油稅	Gasoline tax and local gasoline tax
3,523	X	504	1,488	844	556	20,765	石油ガス稅	Liquefied petroleum gas tax
17	9	5	5	5	2	8,028	自動車重量稅	Motor vehicle tonnage tax
3,180	4	10	1,759	2,601	1,420	67,355	航空機燃料稅	Aviation fuel tax
33,253	X	3,992	9,021	X	1,504	327,962	印紙収入	Stamp revenue
7,639,105	2,115,014	1,031,439	1,644,124	1,051,063	285,980	52,015,584	合計	Grand total

(3) 都道府県別の徴収状況(その1)

Statistics of collection by prefectures (Part 1)

国税局・都道府県 Regional Taxation Bureau / Prefecture	税目 Tax type	源泉所得税 Withholding income tax				源泉所得税及復興特別所得税 Withholding income tax and special income tax for reconstruction				申告所得税 Self-assessment income tax			
		徴収決定済額 Amount determined for collection	収納済額 Amount collected	不納欠損額 Amount of loss through non-payment	収納未済額 Amount of unsettled collection	徴収決定済額 Amount determined for collection	収納済額 Amount collected	不納欠損額 Amount of loss through non-payment	収納未済額 Amount of unsettled collection	徴収決定済額 Amount determined for collection	収納済額 Amount collected	不納欠損額 Amount of loss through non-payment	収納未済額 Amount of unsettled collection
札幌 Sapporo	北海道 Hokkaido	5,226	2,341	317	2,568	303,140	302,590	2	549	7,581	4,015	294	3,272
	局引受分 Regional Taxation Bureau	2,891	271	566	2,054	132	13	1	118	3,353	294	234	2,826
	計 Total	8,118	2,612	884	4,622	303,272	302,603	2	667	10,934	4,309	528	6,098
仙台 Sendai	青森 Aomori	941	515	32	394	51,917	51,852	0	66	2,081	943	96	1,042
	岩手 Iwate	771	385	39	346	53,490	53,444	0	46	2,042	1,095	48	898
	宮城 Miyagi	2,008	1,051	110	847	133,982	133,773	1	209	4,113	2,416	146	1,551
	秋田 Akita	485	213	44	228	39,351	39,319	-	32	1,203	604	77	522
	山形 Yamagata	554	273	30	251	54,345	54,296	0	49	1,468	728	57	683
	福島 Fukushima	1,375	739	65	571	100,967	100,868	-	99	6,782	3,401	90	3,291
局引受分 Regional Taxation Bureau	2,867	346	297	2,224	76	8	0	68	4,111	332	582	3,198	
計 Total	9,002	3,523	617	4,862	434,130	433,560	1	569	21,800	9,519	1,096	11,185	
関東 Kanto	茨城 Ibaraki	3,503	1,421	179	1,903	158,729	158,460	0	269	7,648	3,331	316	4,000
	栃木 Tochigi	1,991	891	123	977	130,310	130,065	0	244	4,313	1,833	201	2,280
	群馬 Gunma	2,071	1,031	119	922	121,839	121,631	0	209	4,505	2,222	136	2,147
	埼玉 Saitama	8,612	3,423	616	4,573	381,164	380,298	1	865	20,810	9,594	844	10,372
	新潟 Niigata	1,247	694	56	496	122,008	121,900	0	108	3,295	1,829	147	1,320
	長野 Nagano	3,213	2,193	136	883	121,182	121,017	0	165	4,299	1,996	212	2,091
局引受分 Regional Taxation Bureau	11,035	1,212	2,036	7,787	214	37	1	176	18,431	1,556	2,418	14,457	
計 Total	31,672	10,865	3,265	17,541	1,035,446	1,033,408	2	2,035	63,302	22,361	4,275	36,666	
東京 Tokyo	千葉 Chiba	11,705	3,058	546	8,102	309,589	308,941	0	648	21,196	6,796	675	13,725
	東京 Tokyo	87,486	38,765	4,514	44,207	6,791,838	6,786,706	7	5,125	73,412	33,259	1,372	38,781
	神奈川 Kanagawa	21,714	5,999	1,365	14,350	653,094	651,576	0	1,518	33,724	12,855	951	19,917
	山梨 Yamanashi	1,241	340	71	829	48,516	48,457	-	60	2,840	788	64	1,988
局引受分 Regional Taxation Bureau	84,439	7,364	9,200	67,874	1,452	211	1	1,239	100,425	7,713	4,265	88,446	
計 Total	206,585	55,526	15,697	135,361	7,804,490	7,795,891	8	8,590	231,596	61,412	7,327	162,857	
金沢 Kanazawa	富山 Toyama	648	351	17	280	76,251	76,188	1	61	1,608	804	33	771
	石川 Ishikawa	698	359	27	311	80,758	80,700	0	58	1,885	1,165	60	661
	福井 Fukui	522	281	14	227	49,871	49,825	-	46	1,347	772	37	538
局引受分 Regional Taxation Bureau	946	89	80	776	17	3	-	14	3,263	202	108	2,953	
計 Total	2,814	1,081	138	1,594	206,897	206,716	2	179	8,103	2,942	238	4,922	
名古屋 Nagoya	岐阜 Gifu	1,591	776	150	665	126,814	126,635	0	179	3,823	2,143	160	1,520
	静岡 Shizuoka	4,194	1,956	306	1,932	263,781	263,352	0	429	8,627	3,862	294	4,471
	愛知 Aichi	10,054	5,119	892	4,044	845,127	844,138	1	988	16,692	8,932	919	6,841
	三重 Mie	1,535	855	103	577	110,720	110,536	0	184	3,050	1,684	113	1,254
	局引受分 Regional Taxation Bureau	6,907	612	1,021	5,274	122	14	1	107	13,496	968	1,263	11,264
計 Total	24,281	9,318	2,470	12,492	1,346,564	1,344,676	2	1,886	45,688	17,589	2,749	25,350	
大阪 Osaka	滋賀 Shiga	914	573	30	311	68,805	68,755	-	50	1,901	1,212	19	670
	京都 Kyoto	3,160	1,871	110	1,180	217,454	217,223	0	231	5,132	3,247	98	1,787
	大阪 Osaka	12,989	7,207	523	5,260	1,337,449	1,336,213	1	1,234	20,532	11,929	529	8,073
	兵庫 Hyogo	4,071	2,351	183	1,537	374,178	373,838	1	340	10,012	6,133	215	3,664
	奈良 Nara	786	479	22	285	61,896	61,842	-	54	2,283	1,594	38	651
	和歌山 Wakayama	538	421	13	104	51,086	51,040	-	46	1,398	1,023	51	324
局引受分 Regional Taxation Bureau	10,423	1,075	1,363	7,986	216	63	1	152	24,502	1,709	1,622	21,171	
計 Total	32,882	13,976	2,243	16,663	2,111,084	2,108,974	3	2,107	65,760	26,847	2,573	36,340	
広島 Hiroshima	鳥取 Tottori	300	206	19	76	24,566	24,552	1	14	700	424	33	243
	島根 Shimane	235	178	6	51	32,407	32,386	0	21	729	529	10	190
	岡山 Okayama	1,068	769	30	269	116,255	116,165	0	90	2,595	1,650	90	855
	広島 Hiroshima	2,011	1,176	108	727	212,160	211,964	1	195	4,432	2,546	157	1,730
山口 Yamaguchi	765	485	33	247	93,064	92,996	0	68	2,217	1,160	121	937	
局引受分 Regional Taxation Bureau	3,894	206	233	3,455	95	40	0	55	4,403	152	362	3,889	
計 Total	8,273	3,020	429	4,824	478,548	478,103	2	443	15,078	6,460	773	7,845	
高松 Takamatsu	徳島 Tokushima	279	250	8	22	48,648	48,626	-	22	809	671	15	123
	香川 Kagawa	466	327	9	129	73,751	73,713	0	38	1,298	898	18	382
	愛媛 Ehime	549	420	18	111	101,989	101,883	0	106	1,635	1,161	66	408
	高知 Kochi	229	178	7	45	35,647	35,610	0	36	998	731	26	241
局引受分 Regional Taxation Bureau	615	88	120	407	42	16	0	25	2,551	140	259	2,152	
計 Total	2,139	1,262	162	714	260,076	259,848	0	228	7,291	3,601	384	3,307	
福岡 Fukuoka	福岡 Fukuoka	4,090	2,240	212	1,637	339,914	339,424	1	490	7,893	4,608	323	2,962
	佐賀 Saga	376	164	27	185	36,482	36,435	0	47	1,131	593	37	501
	長崎 Nagasaki	840	458	45	338	65,072	65,002	0	69	2,099	1,091	139	868
局引受分 Regional Taxation Bureau	2,928	300	314	2,314	82	39	0	43	4,785	641	552	3,593	
計 Total	8,234	3,162	598	4,474	441,550	440,900	1	649	15,909	6,933	1,051	7,925	
熊本 Kumamoto	熊本 Kumamoto	836	476	54	306	87,514	87,401	1	112	2,355	1,401	69	885
	大分 Oita	626	387	26	213	54,711	54,652	0	59	1,494	803	71	620
	宮崎 Miyazaki	473	265	24	185	56,902	56,856	-	46	1,344	733	27	583
	鹿児島 Kagoshima	661	415	29	218	74,207	74,109	1	96	1,886	1,081	66	739
局引受分 Regional Taxation Bureau	1,139	81	93	966	39	3	1	35	3,709	114	131	3,464	
計 Total	3,736	1,623	224	1,888	273,372	273,020	3	349	10,788	4,132	364	6,291	
沖縄 Okinawa	沖縄 Okinawa	770	489	34	246	56,045	56,018	-	26	3,886	1,859	61	1,966
	局引受分 Regional Taxation Office	332	47	48	238	8	0	-	8	2,447	272	239	1,936
計 Total	1,102	536	82	484	56,053	56,018	-	35	6,333	2,131	300	3,902	
全国計 Grand total		338,837	106,505	26,810	205,521	14,751,481	14,733,718	26	17,736	502,583	168,237	21,658	312,688

(注) 1 この表は、(1)「国税徴収状況」を都道府県別に示したものである。
 2 局引受分とは、国税通則法第43条第3項の規定に基づき税務署長から国税局長に徴収の引継ぎが行われたものである。

(単位：百万円)
(In million yen)

申告所得税及復興特別所得税 Self-assessed income tax and special income tax for reconstruction				法人税 Corporation tax				復興特別法人税 Special corporate income tax for reconstruction				税目 Tax type	国税局・都道府県 Regional Taxation Bureau / Prefecture	
徴収決定済額 Amount determined for collection	収納済額 Amount collected	不納欠損額 Amount of loss through non-payment	収納未済額 Amount of unsettled collection	徴収決定済額 Amount determined for collection	収納済額 Amount collected	不納欠損額 Amount of loss through non-payment	収納未済額 Amount of unsettled collection	徴収決定済額 Amount determined for collection	収納済額 Amount collected	不納欠損額 Amount of loss through non-payment	収納未済額 Amount of unsettled collection			
79,133	77,988	0	1,145	183,030	181,405	63	1,563	17,285	17,173	0	112	北海道 Hokkaido	札幌 Sapporo	
56	13	-	42	2,472	290	714	1,469	20	1	0	19	局引受分		
79,189	78,002	0	1,187	185,502	181,695	776	3,031	17,305	17,174	0	131	計 Total		
15,948	15,667	-	281	30,322	29,978	14	330	2,809	2,796	-	13	青森 Aomori	仙台 Sendai	
17,882	17,560	0	322	38,616	38,323	15	277	3,661	3,645	-	16	岩手 Iwate		
41,796	41,129	0	667	91,204	90,460	30	714	8,633	8,608	-	25	宮城 Miyagi		
10,393	10,235	-	157	17,668	17,506	9	153	1,677	1,669	-	8	秋田 Akita		
13,380	13,176	-	204	29,818	29,576	9	233	2,876	2,854	-	23	山形 Yamagata		
31,473	29,610	0	1,863	79,180	76,694	21	2,464	7,388	7,200	-	188	福島 Fukushima		
61	8	-	53	7,782	417	418	6,947	31	17	2	13	局引受分		
130,932	127,385	0	3,547	294,588	282,955	516	11,117	27,075	26,788	2	285	計 Total		
43,508	42,856	-	652	82,290	81,427	45	817	7,980	7,949	-	31	茨城 Ibaraki		関東 Kanto
30,683	30,213	0	470	55,832	55,372	21	439	5,203	5,188	0	15	栃木 Tochigi		
30,870	30,496	0	374	87,485	87,075	14	396	8,218	8,203	-	15	群馬 Gunma		
156,114	154,048	0	2,065	203,487	201,562	159	1,766	19,103	19,028	0	75	埼玉 Saitama		
27,066	26,718	0	347	90,102	89,744	14	344	8,716	8,699	-	16	新潟 Niigata		
26,912	26,494	0	418	75,617	75,205	30	381	7,394	7,381	-	13	長野 Nagano		
95	23	-	72	11,992	1,899	2,497	7,596	63	6	48	8	局引受分		
315,248	310,849	0	4,399	606,804	592,285	2,780	11,739	56,676	56,454	48	173	計 Total		
122,887	120,974	0	1,913	211,495	208,934	130	2,431	20,595	20,520	-	75	千葉 Chiba	東京 Tokyo	
752,137	743,353	0	8,784	5,675,797	5,658,178	897	16,723	621,561	620,769	-	792	東京 Tokyo		
257,954	254,563	0	3,391	384,435	380,735	173	3,528	40,933	40,812	-	121	神奈川 Kanagawa		
12,170	11,975	-	195	46,314	45,920	6	388	4,573	4,565	-	8	山梨 Yamanashi		
1,140	224	-	916	116,937	16,077	15,941	84,918	1,106	939	11	156	局引受分		
1,146,288	1,131,089	0	15,199	6,434,978	6,309,844	17,146	107,988	688,768	687,604	11	1,152	計 Total		
15,091	14,851	0	240	53,891	53,073	1	817	5,160	5,152	-	8	富山 Toyama		金沢 Kanazawa
20,223	20,053	0	171	47,973	47,398	1	573	4,842	4,835	-	7	石川 Ishikawa		
11,545	11,429	-	116	33,802	33,514	3	286	3,289	3,283	-	6	福井 Fukui		
10	1	-	10	761	196	58	507	3	0	-	2	局引受分		
46,870	46,333	0	537	136,427	134,181	63	2,183	13,293	13,270	-	24	計 Total		
32,765	32,429	0	336	81,279	80,955	28	295	8,126	8,111	0	15	岐阜 Gifu	名古屋 Nagoya	
74,720	73,757	0	964	182,506	181,681	47	779	23,231	23,205	-	26	静岡 Shizuoka		
205,087	203,291	0	1,796	913,818	913,664	177	1,978	100,688	100,599	-	89	愛知 Aichi		
28,122	27,757	-	365	55,101	54,531	19	551	5,554	5,523	-	31	三重 Mie		
305	28	-	277	8,673	783	1,139	6,752	24	6	0	18	局引受分		
340,999	337,261	0	3,738	1,243,377	1,231,614	1,409	10,355	137,623	137,443	0	179	計 Total		
20,614	20,434	0	180	41,684	41,539	10	134	4,330	4,324	-	6	滋賀 Shiga		大阪 Osaka
54,277	53,820	0	457	178,193	177,535	32	626	19,896	19,864	-	31	京都 Kyoto		
188,556	186,889	0	1,667	1,196,444	1,193,080	110	3,255	119,913	119,675	0	238	大阪 Osaka		
114,253	113,249	0	1,004	244,358	243,325	55	979	23,793	23,748	-	45	兵庫 Hyogo		
23,103	22,943	0	160	25,279	25,098	4	176	2,403	2,397	-	6	奈良 Nara		
14,637	14,535	-	102	26,037	25,912	5	121	2,440	2,434	-	6	和歌山 Wakayama		
220	19	-	201	16,297	2,069	1,957	12,271	96	54	-	42	局引受分		
415,661	411,889	0	3,772	1,728,291	1,708,557	2,172	17,562	172,870	172,497	0	373	計 Total		
5,894	5,814	-	79	11,548	11,451	0	97	1,090	1,087	-	3	鳥取 Tottori	広島 Hiroshima	
8,085	7,984	-	101	18,989	18,911	-	77	1,847	1,842	-	5	島根 Shimane		
29,064	28,777	0	287	85,596	85,010	3	583	8,377	8,320	-	58	岡山 Okayama		
48,598	48,117	0	481	158,517	158,011	18	489	15,225	15,204	-	21	広島 Hiroshima		
16,517	16,221	0	296	77,129	76,909	8	212	8,045	8,036	-	9	山口 Yamaguchi		
12	0	-	12	3,273	649	438	2,186	16	6	-	9	局引受分		
108,171	106,915	0	1,256	355,053	350,941	468	3,644	34,599	34,494	-	105	計 Total		
10,070	10,004	-	66	33,965	33,912	0	52	3,329	3,323	-	6	徳島 Tokushima		高松 Takamatsu
13,509	13,380	0	130	52,682	52,341	3	339	5,090	5,083	-	7	香川 Kagawa		
16,547	16,408	0	138	90,717	89,698	6	1,014	8,442	8,427	-	15	愛媛 Ehime		
9,524	9,411	-	113	19,914	19,794	2	119	1,905	1,901	-	4	高知 Kochi		
25	2	-	23	2,182	210	923	1,049	2	1	-	1	局引受分		
49,675	49,206	0	469	199,461	195,954	934	2,573	18,769	18,736	-	33	計 Total		
86,182	85,065	-	1,117	234,668	233,110	45	1,513	23,121	23,085	-	36	福岡 Fukuoka	福岡 Fukuoka	
10,408	10,186	-	222	27,511	27,401	8	102	2,676	2,671	-	5	佐賀 Saga		
15,651	15,322	-	329	35,901	35,700	16	185	3,342	3,336	-	6	長崎 Nagasaki		
146	4	-	142	2,969	659	470	1,840	19	9	-	9	局引受分		
112,387	110,577	-	1,810	301,049	296,870	540	3,640	29,158	29,101	-	57	計 Total		
22,738	22,437	0	301	45,340	44,400	18	922	4,185	4,160	0	25	熊本 Kumamoto		熊本 Kumamoto
12,456	12,248	-	208	32,182	31,809	5	368	3,067	3,057	-	9	大分 Oita		
14,104	13,896	-	208	23,312	22,082	6	1,225	2,132	2,118	0	14	宮崎 Miyazaki		
18,848	18,602	-	246	39,394	38,686	7	701	3,788	3,776	-	12	鹿児島 Kagoshima		
7	1	-	6	1,464	269	260	936	10	4	5	1	局引受分		
68,152	67,183	0	969	141,693	137,246	296	4,151	13,182	13,116	5	61	計 Total		
27,322	26,836	0	486	46,924	46,609	38	277	4,617	4,606	-	11	沖縄 Okinawa	沖縄 Okinawa	
7	1	-	6	896	145	197	554	2	2	-	0	局引受分		
27,330	26,837	0	493	47,820	46,754	235	831	4,619	4,608	-	11	計 Total		
2,840,903	2,803,526	1	37,376	11,675,044	11,468,895	27,334	178,814	1,213,937	1,211,285	67	2,585	全国計 Grand total		

Note: 1 This table shows "(1) Statistics of national tax collection" by prefectures.

2 *Amount handled by Regional Taxation Bureaus (Office) *results from handovers of collection to Regional Commissioner by District Director based upon General Law of National Taxes, Sec.43, Para.3.

(3) 都道府県別の徴収状況（その2）
Statistics of collection by prefectures (Part2)

税目 Tax type		相続税 Inheritance tax				消費税 Consumption tax				消費税及地方消費税 Consumption tax and local consumption tax			
		徴収決定済額 Amount determined for collection	収納済額 Amount collected	不納欠損額 Amount of loss through non-payment	収納未済額 Amount of unsettled collection	徴収決定済額 Amount determined for collection	収納済額 Amount collected	不納欠損額 Amount of loss through non-payment	収納未済額 Amount of unsettled collection	徴収決定済額 Amount determined for collection	収納済額 Amount collected	不納欠損額 Amount of loss through non-payment	収納未済額 Amount of unsettled collection
国税局・都道府県 Regional Taxation Bureau / Prefecture	北海道 Hokkaido	24,583	23,934	6	643	32	5	8	19	332,979	317,808	794	14,377
	札幌 Sapporo	1,922	200	79	1,642	97	13	13	72	5,862	1,091	985	3,786
	計 Total	26,505	24,134	86	2,285	129	17	21	91	338,841	318,899	1,779	18,163
仙台 Sendai	青森 Aomori	5,958	5,773	4	181	4	0	0	3	71,757	68,112	150	3,496
	岩手 Iwate	3,749	3,603	3	143	2	0	0	2	66,270	63,574	135	2,560
	宮城 Miyagi	14,697	14,016	1	679	6	0	3	3	162,341	157,775	216	4,350
	秋田 Akita	3,543	3,473	0	70	1	-	0	0	46,110	43,647	127	2,336
	山形 Yamagata	3,631	3,507	-	124	10	0	-	10	64,331	62,146	71	2,113
	福島 Fukushima	8,760	8,351	3	405	11	1	0	10	111,246	106,069	165	5,013
	局引受分 Amount handled by Regional Taxation Bureaus	1,555	202	142	1,211	73	2	3	68	7,156	1,237	775	5,144
計 Total	41,894	38,925	155	2,814	106	4	6	96	529,211	502,560	1,639	25,012	
関東 Kanto	茨城 Ibaraki	15,621	14,165	4	1,452	113	7	14	91	158,207	150,008	403	7,796
	栃木 Tochigi	12,574	11,745	2	827	38	6	12	20	111,580	106,797	260	4,523
	群馬 Gunma	34,830	30,553	3	4,273	60	2	9	48	129,798	124,641	329	4,828
	埼玉 Saitama	106,155	99,904	27	6,224	216	17	23	176	365,695	349,338	1,082	15,275
	新潟 Niigata	14,170	13,874	2	295	29	3	10	16	151,842	148,226	171	3,445
	長野 Nagano	10,635	10,343	15	278	44	2	7	35	131,037	126,078	258	4,701
	局引受分 Amount handled by Regional Taxation Bureaus	6,318	1,253	908	4,156	1,202	57	193	952	16,866	2,785	2,663	11,418
計 Total	200,303	181,837	961	17,506	1,702	94	268	1,340	1,065,025	1,007,872	5,166	51,986	
東京 Tokyo	千葉 Chiba	71,934	67,820	23	4,091	643	49	46	549	310,279	286,244	971	23,064
	東京 Tokyo	506,786	480,682	30	26,073	1,893	118	155	1,621	4,997,861	4,888,803	5,443	103,615
	神奈川 Kanagawa	177,607	162,743	8	14,856	799	61	72	666	611,386	573,262	1,652	36,471
	山梨 Yamanashi	4,638	4,429	0	209	49	1	8	39	48,174	44,104	189	3,882
局引受分 Amount handled by Regional Taxation Bureaus	60,635	9,633	1,649	49,353	6,853	449	685	5,719	110,634	15,742	9,007	85,886	
計 Total	821,599	725,307	1,710	94,581	10,238	678	966	8,594	6,078,334	5,808,155	17,261	252,918	
金沢 Kanazawa	富山 Toyama	10,056	9,638	0	418	6	1	-	5	95,379	92,314	73	2,992
	石川 Ishikawa	9,211	9,014	0	197	8	0	1	6	83,342	80,701	83	2,558
	福井 Fukui	5,119	5,033	0	85	3	0	0	3	57,739	55,967	53	1,720
局引受分 Amount handled by Regional Taxation Bureaus	16,014	54	14,848	1,112	41	4	6	31	2,132	518	99	1,515	
計 Total	40,399	23,739	14,848	1,812	57	5	8	45	238,592	229,501	307	8,784	
名古屋 Nagoya	岐阜 Gifu	15,619	15,028	1	591	16	1	3	12	138,104	134,359	220	3,525
	静岡 Shizuoka	35,733	33,439	8	2,287	46	3	2	40	248,181	240,400	509	7,273
	愛知 Aichi	117,754	115,437	6	2,311	118	8	34	76	805,697	790,099	1,304	13,484
	三重 Mie	9,276	9,106	3	168	17	1	6	10	103,219	99,812	211	3,196
	局引受分 Amount handled by Regional Taxation Bureaus	4,840	1,016	345	3,479	587	16	108	463	10,222	1,793	1,550	6,879
計 Total	183,222	174,025	362	8,836	783	29	153	602	1,305,423	1,267,273	3,793	34,357	
大阪 Osaka	滋賀 Shiga	21,943	21,673	-	270	16	1	1	14	69,633	67,391	65	2,178
	京都 Kyoto	33,742	32,270	0	1,472	28	4	5	19	202,993	196,368	239	6,386
	大阪 Osaka	128,205	123,882	20	4,304	227	19	25	183	1,167,967	1,139,266	1,241	27,460
	兵庫 Hyogo	106,242	102,745	16	3,482	80	10	11	59	355,703	344,711	492	10,500
	奈良 Nara	13,526	13,223	0	302	7	2	1	5	49,250	46,878	105	2,267
	奈良 Nara	7,754	7,664	1	89	8	2	4	2	48,929	47,638	73	1,218
	和歌山 Wakayama	7,754	7,664	1	89	8	2	4	2	48,929	47,638	73	1,218
局引受分 Amount handled by Regional Taxation Bureaus	25,870	2,177	1,268	22,424	910	52	216	643	24,217	5,828	2,672	15,717	
計 Total	337,282	303,634	1,306	32,342	1,277	88	263	926	1,918,692	1,848,080	4,886	65,726	
広島 Hiroshima	鳥取 Tottori	2,455	2,402	0	53	1	-	0	0	26,074	25,276	47	751
	島根 Shimane	3,305	3,263	-	43	-	-	-	-	36,540	35,901	29	610
	岡山 Okayama	11,192	10,921	4	266	1	0	0	1	121,649	119,583	90	1,976
	広島 Hiroshima	23,984	23,437	1	547	3	-	1	2	223,498	219,097	246	4,154
	山口 Yamaguchi	6,727	6,337	-	390	2	1	0	1	82,277	80,156	106	2,014
局引受分 Amount handled by Regional Taxation Bureaus	727	64	5	658	19	3	4	12	4,003	931	368	2,704	
計 Total	48,390	46,423	11	1,956	25	4	6	15	494,040	480,943	887	12,210	
高松 Takamatsu	徳島 Tokushima	6,322	6,251	-	71	0	-	0	-	36,445	35,814	27	604
	香川 Kagawa	10,620	10,502	0	117	1	-	-	1	70,609	68,874	45	1,690
	愛媛 Ehime	9,239	8,885	0	354	1	-	-	1	90,999	88,761	84	2,154
	高知 Kochi	5,804	5,434	0	370	0	0	-	0	35,528	34,668	43	817
	局引受分 Amount handled by Regional Taxation Bureaus	3,255	212	3	3,040	22	0	7	15	1,879	275	425	1,179
計 Total	35,240	31,285	4	3,951	24	0	7	17	235,460	228,392	624	6,445	
福岡 Fukuoka	福岡 Fukuoka	37,409	36,598	8	803	18	0	10	8	358,107	345,632	754	11,722
	佐賀 Saga	2,703	2,664	7	32	-	-	-	-	41,998	39,792	144	2,062
	長崎 Nagasaki	5,707	4,953	9	745	4	0	1	2	66,433	63,258	218	2,957
	局引受分 Amount handled by Regional Taxation Bureaus	1,270	103	120	1,046	84	0	14	70	6,106	946	768	4,391
計 Total	47,089	44,319	144	2,626	106	1	25	80	472,644	449,628	1,883	21,133	
熊本 Kumamoto	熊本 Kumamoto	7,925	7,466	1	458	4	-	1	3	89,211	86,181	133	2,896
	大分 Oita	7,370	7,244	1	126	3	1	1	1	64,451	62,258	103	2,090
	宮崎 Miyazaki	3,878	3,810	0	68	1	0	-	1	50,579	48,709	55	1,816
	鹿児島 Kagoshima	7,723	7,584	0	139	5	0	0	4	79,946	77,457	125	2,365
	局引受分 Amount handled by Regional Taxation Bureaus	1,163	56	518	588	25	1	5	19	2,260	419	217	1,624
計 Total	28,059	26,160	520	1,379	38	2	7	29	286,448	275,023	634	10,791	
沖縄 Okinawa	沖縄 Okinawa	10,555	9,239	3	1,313	31	3	4	24	67,494	64,412	124	2,958
	局引受分 Amount handled by Regional Taxation Office	1,214	296	88	830	64	2	28	35	1,061	173	84	804
計 Total	11,769	9,536	91	2,142	95	5	32	58	68,555	64,585	208	3,763	
全国計 Grand total	1,821,753	1,629,323	20,198	172,232	14,579	927	1,761	11,892	13,031,266	12,480,911	39,068	511,287	

(注) 1 この表は、(1)「国税徴収状況」を都道府県別に示したものである。
2 局引受分とは、国税通則法第43条第3項の規定に基づき税務署長から国税局長に徴収の引継ぎが行われたものである。

(単位：百万円)

(In million yen)

酒 税 Liquor tax				たばこ税及たばこ特別税 Tabacco tax and special tabacco surtax				揮発油税及地方揮発油税 Gasoline tax and local gasoline tax				税 目 Tax type	
徴収決定済額 Amount determined for collection	収納済額 Amount collected	不納欠損額 Amount of loss through non-payment	収納未済額 Amount of unsettled collection	徴収決定済額 Amount determined for collection	収納済額 Amount collected	不納欠損額 Amount of loss through non-payment	収納未済額 Amount of unsettled collection	徴収決定済額 Amount determined for collection	収納済額 Amount collected	不納欠損額 Amount of loss through non-payment	収納未済額 Amount of unsettled collection	Regional Taxation Bureau/Prefecture	
42,559	42,547	0	13	32,570	32,570	-	0	179,167	163,918	-	15,249	北海道 Hokkaido	札幌 Sapporo
4	-	-	4	-	-	-	-	-	-	-	-	局引受分 Amount handled by Regional Taxation Bureaus	
42,564	42,547	0	17	32,570	32,570	-	0	179,167	163,918	-	15,249	計 Total	
706	706	-	0	-	-	-	-	33,195	30,451	-	2,744	青森 Aomori	
1,148	1,142	-	6	22,967	22,967	-	-	0	0	-	-	岩手 Iwate	
43,228	43,227	-	1	19,218	19,218	-	-	111,760	103,260	-	8,500	宮城 Miyagi	
4,604	4,603	-	1	-	-	-	-	17,678	16,233	-	1,445	秋田 Akita	
1,663	1,660	-	3	-	-	-	-	X	X	-	-	山形 Yamagata	仙台 Sendai
44,201	44,184	-	17	0	0	-	-	X	X	-	-	福島 Fukushima	
6	-	-	6	-	-	-	-	-	-	-	-	局引受分 Amount handled by Regional Taxation Bureaus	
95,556	95,523	-	33	42,185	42,185	-	-	170,008	156,730	-	13,279	計 Total	
143,064	143,040	5	20	18,259	18,259	-	-	89,585	83,189	-	6,395	茨城 Ibaraki	
26,226	26,222	3	0	23,737	23,737	-	-	X	X	-	-	栃木 Tochigi	
46,263	46,262	-	1	14,317	14,317	-	-	X	X	-	-	群馬 Gunma	
6,325	6,325	-	-	49,330	49,330	-	-	5	5	-	-	埼玉 Saitama	関東 Kanto
6,091	6,085	-	6	12,944	12,944	-	-	25,186	25,186	-	-	新潟 Niigata	信越 Shinetsu
3,876	3,866	-	10	9,122	9,122	-	-	-	-	-	-	長野 Nagano	
17	9	-	8	-	-	-	-	57	-	-	57	局引受分 Amount handled by Regional Taxation Bureaus	
231,863	231,809	8	46	127,708	127,708	-	-	114,843	108,390	-	6,452	計 Total	
107,965	107,962	-	3	22,740	22,740	-	-	353,026	322,526	-	30,501	千葉 Chiba	
27,924	27,924	0	0	84,560	84,560	-	-	0	14	-	-	東京 Tokyo	
98,703	98,701	-	2	35,649	35,649	-	-	649,792	594,943	-	54,849	神奈川 Kanagawa	東京 Tokyo
3,331	3,329	-	2	-	-	-	-	-	-	-	-	山梨 Yamanashi	
55	11	-	44	0	0	-	-	0	-	-	-	局引受分 Amount handled by Regional Taxation Bureaus	
237,979	237,927	0	52	142,950	142,949	-	-	1,002,833	917,483	-	85,350	計 Total	
954	954	-	-	0	0	-	-	X	X	-	-	富山 Toyama	
862	862	-	0	16,168	16,168	-	-	-	-	-	-	石川 Ishikawa	
380	379	-	0	-	-	-	-	-	-	-	-	福井 Fukui	金沢 Kanazawa
-	-	-	-	-	-	-	-	-	-	-	-	局引受分 Amount handled by Regional Taxation Bureaus	
2,195	2,195	-	0	16,168	16,168	-	-	X	X	-	-	計 Total	
1,331	1,322	-	9	-	-	-	-	-	-	-	-	岐阜 Gifu	
32,732	32,732	-	0	13,832	13,832	-	-	1	1	-	-	静岡 Shizuoka	
98,808	98,740	-	68	58,410	58,410	-	-	187,034	170,199	-	16,835	愛知 Aichi	名古屋 Nagoya
8,926	8,925	-	1	-	-	-	-	253,502	234,148	-	19,354	三重 Mie	
528	528	-	-	-	-	-	-	-	-	-	-	局引受分 Amount handled by Regional Taxation Bureaus	
142,324	142,247	-	78	72,242	72,242	-	-	440,538	404,349	-	36,189	計 Total	
17,627	17,624	-	3	-	-	-	-	X	X	-	-	滋賀 Shiga	
53,432	53,426	-	6	-	-	-	-	X	X	-	-	京都 Kyoto	
108,083	108,082	-	1	97,803	97,803	-	-	296,088	272,013	-	24,075	大阪 Osaka	
66,461	66,460	-	1	25,689	25,689	-	-	X	X	-	-	兵庫 Hyogo	
507	505	-	2	-	-	-	-	X	X	-	-	奈良 Nara	大阪 Osaka
711	710	0	1	-	-	-	-	93,975	87,113	-	6,862	和歌山 Wakayama	
6	5	-	1	-	-	-	-	-	-	-	-	局引受分 Amount handled by Regional Taxation Bureaus	
246,828	246,813	0	15	123,492	123,492	-	-	390,077	359,141	-	30,936	計 Total	
242	241	-	1	6,027	6,027	-	-	-	-	-	-	鳥取 Tottori	
367	367	-	0	-	-	-	-	-	-	-	-	島根 Shimane	
28,408	28,403	-	5	10,192	10,192	-	-	189,020	170,639	-	18,381	岡山 Okayama	広島 Hiroshima
4,147	4,147	-	0	23,939	23,939	-	-	0	0	-	-	広島 Hiroshima	
484	481	-	2	-	-	-	-	279,198	263,507	-	15,691	山口 Yamaguchi	
0	-	-	0	-	-	-	-	-	-	-	-	局引受分 Amount handled by Regional Taxation Bureaus	
33,648	33,639	-	9	40,158	40,158	-	-	468,218	434,145	-	34,072	計 Total	
540	540	-	-	-	-	-	-	-	-	-	-	徳島 Tokushima	
186	183	-	3	24,010	24,010	-	-	X	X	-	-	香川 Kagawa	
15,341	15,341	-	-	-	-	-	-	X	X	-	-	愛媛 Ehime	高松 Takamatsu
966	964	-	2	-	-	-	-	-	-	-	-	高知 Kochi	
-	-	-	-	-	-	-	-	-	-	-	-	局引受分 Amount handled by Regional Taxation Bureaus	
17,032	17,027	-	5	24,010	24,010	-	-	167,501	154,385	-	13,115	計 Total	
102,636	102,622	-	14	60,102	60,102	-	-	X	X	-	-	福岡 Fukuoka	
7,994	7,990	-	4	-	-	-	-	X	X	-	-	佐賀 Saga	
901	901	-	0	-	-	-	-	X	X	-	-	長崎 Nagasaki	福岡 Fukuoka
-	-	-	-	-	-	-	-	-	-	-	-	局引受分 Amount handled by Regional Taxation Bureaus	
111,531	111,513	-	18	60,102	60,102	-	-	2	0	-	1	計 Total	
13,526	13,526	-	0	-	-	-	-	-	-	-	-	熊本 Kumamoto	
37,897	37,890	-	6	-	-	-	-	X	X	-	-	大分 Oita	
32,558	32,554	-	4	-	-	-	-	X	X	-	-	宮崎 Miyazaki	熊本 Kumamoto
33,918	33,912	-	6	16,497	16,497	-	-	X	X	-	-	鹿児島 Kagoshima	
126	53	-	72	-	-	-	-	-	-	-	-	局引受分 Amount handled by Regional Taxation Bureaus	
118,024	117,935	-	89	16,497	16,497	-	-	X	X	-	X	計 Total	
10,988	10,959	-	30	9,193	9,193	-	-	35,800	33,094	-	2,705	沖縄 Okinawa	沖縄 Okinawa
-	-	-	-	-	-	-	-	-	-	-	-	局引受分 Amount handled by Regional Taxation Office	
10,988	10,959	-	30	9,193	9,193	-	-	35,800	33,094	-	2,705	計 Total	
1,290,532	1,290,132	8	392	707,274	707,274	-	-	3,067,320	2,822,153	-	245,168	全国計 Grand total	

Note: 1 This table shows "(1) Statistics of national tax collection" by prefectures.

2 "Amount handled by Regional Taxation Bureaus (Office)" results from handovers of collection to Regional Commissioner by District Director based upon General Law of National Taxes, Sec.43, Para.3.

(3) 都道府県別の徴収状況 (その3)

(単位: 百万円)

Statistics of collection by prefectures (Part3)

(In million yen)

税目 Tax type	その他 Others				合計 Grand total				税目 Tax type
	徴収決定済額 Amount determined for collection	収納済額 Amount collected	不納欠損額 Amount of loss through non-payment	収納未済額 Amount of unsettled collection	徴収決定済額 Amount determined for collection	収納済額 Amount collected	不納欠損額 Amount of loss through non-payment	収納未済額 Amount of unsettled collection	
国税局・都道府県 Regional Taxation Bureau / Prefecture									国税局・都道府県 Regional Taxation Bureau / Prefecture
北海道 Hokkaido	22,345	22,331	0	14	1,229,631	1,188,624	1,484	39,524	北海道 Hokkaido
札幌 Sapporo	局引受分 Amount handled by Regional Taxation Bureaus	4	0	2	16,813	2,186	2,594	12,033	札幌 Sapporo
	計 Total	22,348	22,331	2	16	1,246,444	1,190,810	4,078	計 Total
青森 Aomori	1,430	1,423	-	6	217,068	208,216	296	8,557	青森 Aomori
岩手 Iwate	994	993	-	2	211,591	206,732	242	4,617	岩手 Iwate
宮城 Miyagi	33,175	33,172	0	2	666,161	648,105	506	17,550	宮城 Miyagi
秋田 Akita	1,143	1,143	-	0	143,855	138,646	258	4,952	秋田 Akita
山形 Yamagata	X	X	0	X	180,417	175,967	166	4,283	山形 Yamagata
福島 Fukushima	X	X	0	X	393,115	378,848	345	13,922	福島 Fukushima
局引受分 Amount handled by Regional Taxation Bureaus	2	-	-	2	23,721	2,568	2,219	18,933	局引受分 Amount handled by Regional Taxation Bureaus
計 Total	39,441	39,427	0	14	1,835,929	1,759,083	4,032	72,814	計 Total
茨城 Ibaraki	3,388	3,379	0	9	731,894	707,493	966	23,435	茨城 Ibaraki
栃木 Tochigi	X	X	0	X	405,585	395,162	623	9,801	栃木 Tochigi
群馬 Gunma	X	X	0	X	484,608	470,781	610	13,216	群馬 Gunma
埼玉 Saitama	7,847	7,840	2	5	1,324,862	1,280,712	2,754	41,397	埼玉 Saitama
新潟 Niigata	5,305	5,119	-	185	468,000	461,022	399	6,579	新潟 Niigata
長野 Nagano	2,002	1,999	0	3	395,334	385,696	659	8,979	長野 Nagano
局引受分 Amount handled by Regional Taxation Bureaus	222	93	2	126	66,511	8,930	10,767	46,814	局引受分 Amount handled by Regional Taxation Bureaus
計 Total	26,203	25,862	5	336	3,876,794	3,709,796	16,777	150,220	計 Total
千葉 Chiba	11,376	11,349	0	27	1,575,431	1,487,912	2,390	85,129	千葉 Chiba
東京 Tokyo	366,337	366,176	9	152	19,987,605	19,729,306	12,428	245,872	東京 Tokyo
神奈川 Kanagawa	11,520	11,482	0	38	2,977,310	2,823,382	4,221	149,707	神奈川 Kanagawa
山梨 Yamanashi	796	790	4	3	172,642	164,699	342	7,601	山梨 Yamanashi
局引受分 Amount handled by Regional Taxation Bureaus	989	39	297	653	484,664	58,402	41,057	385,205	局引受分 Amount handled by Regional Taxation Bureaus
計 Total	391,018	389,836	310	872	25,197,653	24,263,701	60,438	873,513	計 Total
富山 Toyama	X	X	-	X	286,165	279,171	125	6,869	富山 Toyama
石川 Ishikawa	1,172	1,170	-	2	267,142	262,424	173	4,545	石川 Ishikawa
福井 Fukui	772	772	-	0	164,390	161,256	107	3,027	福井 Fukui
局引受分 Amount handled by Regional Taxation Bureaus	549	6	-	544	23,735	1,073	15,199	7,463	局引受分 Amount handled by Regional Taxation Bureaus
計 Total	X	X	-	X	741,432	703,925	15,604	21,903	計 Total
岐阜 Gifu	2,466	2,463	0	3	411,933	404,223	562	7,149	岐阜 Gifu
静岡 Shizuoka	5,460	5,456	1	4	893,045	873,675	1,166	18,205	静岡 Shizuoka
愛知 Aichi	57,821	57,821	1	18	3,419,127	3,367,266	3,332	48,528	愛知 Aichi
三重 Mie	1,737	1,735	0	2	580,759	554,612	453	25,693	三重 Mie
局引受分 Amount handled by Regional Taxation Bureaus	38	3	1	34	45,742	5,767	5,427	34,548	局引受分 Amount handled by Regional Taxation Bureaus
計 Total	67,542	67,477	3	62	5,350,607	5,205,543	10,940	134,123	計 Total
滋賀 Shiga	X	X	0	X	248,785	244,843	125	3,817	滋賀 Shiga
京都 Kyoto	X	X	0	X	773,432	760,731	484	12,216	京都 Kyoto
大阪 Osaka	81,109	80,998	1	109	4,755,365	4,677,055	2,450	75,860	大阪 Osaka
兵庫 Hyogo	X	X	0	X	1,329,851	1,307,253	973	21,625	兵庫 Hyogo
奈良 Nara	X	X	-	X	180,118	176,027	171	3,920	奈良 Nara
和歌山 Wakayama	783	774	0	9	248,296	239,265	148	8,883	和歌山 Wakayama
局引受分 Amount handled by Regional Taxation Bureaus	501	1	29	471	103,258	13,054	9,127	81,077	局引受分 Amount handled by Regional Taxation Bureaus
計 Total	94,908	94,240	31	636	7,639,105	7,418,228	13,477	207,399	計 Total
鳥取 Tottori	316	316	-	0	79,212	77,795	101	1,317	鳥取 Tottori
島根 Shimane	599	598	-	1	103,103	101,958	45	1,100	島根 Shimane
岡山 Okayama	1,601	1,600	0	X	605,019	582,029	219	22,771	岡山 Okayama
広島 Hiroshima	27,028	27,017	-	11	743,543	734,654	532	8,357	広島 Hiroshima
山口 Yamaguchi	1,268	1,265	0	2	567,693	547,554	268	19,871	山口 Yamaguchi
局引受分 Amount handled by Regional Taxation Bureaus	2	0	0	1	16,444	2,052	1,411	12,981	局引受分 Amount handled by Regional Taxation Bureaus
計 Total	30,813	30,796	0	16	2,115,014	2,046,042	2,576	66,396	計 Total
徳島 Tokushima	796	795	-	1	141,203	140,186	50	967	徳島 Tokushima
香川 Kagawa	X	X	-	X	314,734	309,025	74	5,635	香川 Kagawa
愛媛 Ehime	X	X	1	X	453,557	438,756	176	14,626	愛媛 Ehime
高知 Kochi	843	843	-	1	111,359	109,533	79	1,748	高知 Kochi
局引受分 Amount handled by Regional Taxation Bureaus	12	0	-	11	10,586	945	1,738	7,903	局引受分 Amount handled by Regional Taxation Bureaus
計 Total	14,761	14,739	1	21	1,031,439	998,445	2,116	30,878	計 Total
福岡 Fukuoka	X	X	-	X	1,296,358	1,274,691	1,353	20,314	福岡 Fukuoka
佐賀 Saga	X	X	-	X	132,004	128,620	223	3,162	佐賀 Saga
長崎 Nagasaki	X	X	0	X	197,362	191,428	428	5,506	長崎 Nagasaki
局引受分 Amount handled by Regional Taxation Bureaus	11	2	-	9	18,400	2,704	2,238	13,458	局引受分 Amount handled by Regional Taxation Bureaus
計 Total	44,362	44,336	0	26	1,644,124	1,597,441	4,243	42,440	計 Total
熊本 Kumamoto	1,687	1,686	0	1	275,320	269,135	276	5,910	熊本 Kumamoto
大分 Oita	X	X	0	X	298,475	288,024	207	10,244	大分 Oita
宮崎 Miyazaki	X	X	0	X	187,940	183,677	112	4,151	宮崎 Miyazaki
鹿児島 Kagoshima	X	X	0	2	279,382	274,626	229	4,527	鹿児島 Kagoshima
局引受分 Amount handled by Regional Taxation Bureaus	4	0	-	4	9,946	1,001	1,229	7,716	局引受分 Amount handled by Regional Taxation Bureaus
計 Total	X	X	0	X	1,051,063	1,016,462	2,053	32,548	計 Total
沖縄 Okinawa	6,321	6,320	0	2	279,947	269,638	264	10,044	沖縄 Okinawa
局引受分 Amount handled by Regional Taxation Office	1	0	0	1	6,033	938	684	4,412	局引受分 Amount handled by Regional Taxation Office
計 Total	6,322	6,320	0	2	285,980	270,576	948	14,456	計 Total
全国計 Grand total	760,077	757,165	353	2,559	52,015,584	50,180,052	137,284	1,698,249	全国計 Grand total

(注) 1 この表は、(1)「国税徴収状況」を都道府県別に示したものである。
 2 局引受分とは、国税通則法第43条第3項の規定に基づき税務署長から国税局長に徴収の引継ぎが行われたものである。
 Note: 1 This table shows "(1) Statistics of national tax collection" by prefectures.
 2 *Amount handled by Regional Taxation Bureaus (Office) *results from handovers of collection to Regional Commissioner by District Director based upon General Law of National Taxes, Sec.43, Para.3.

16-2 物納及び年賦延納
Payment in Kind and Postponement of Annual Payment

(1) 物納状況
Statistics of payment in kind

区 分 Type			相 続 税 Inheritance tax		
			件 数 Number of cases	金 額 Amount	
申請及び許可等の状況 Statistics of application and permission, etc.	Procedure	平成24年度許可未済 Unsettled permissions for FY2012	112	5,768	
		平成25年度申請 Applications for FY2013	167	7,909	
		更正減等 Reduction by correction, etc.	-	41	
		処 理	取 下 げ Withdrawal	38	1,748
			却 下 Dismissal	29	239
			許 可 Permission	外 -	外 -
			計 Total	132	5,421
		許可未済 Unsettled permissions	80	6,227	
		許可後の状況 Statistics after permission	平成24年度収納未済 Unsettled collections for FY2012	1	110
			許可取消等 Cancelled permissions, etc.	-	-
収 納 Collection	132		外 128		
収 納 未 済 Unsettled collection	1		Excluding		
平成24年度引継未済 Unsettled handover for FY2012	-		9		
許可取消等 Cancelled permissions, etc.	-		-		
引 継 Handover	131		5,581		
物納の撤回状況 Statistics of withdrawal of payment in kind	引 継 未 済 Unsettled handover	1	69		
	平成24年度承認未済 Unsettled approvals for FY2012	-	-		
	平成25年度申請 Applications for FY2013	-	-		
	取 下 げ Withdrawal	-	-		
	却 下 Dismissal	-	-		
	承 認 Approvals	-	-		
承認未済 Unsettled approvals	-	-			

調査対象等：平成25年4月1日から平成26年3月31日までの間に相続税の物納（平成7年3月17日法律第55号改正前の租税特別措置法第70条の10の特例物納を含む。）について申請、許可、収納等のあったものである。

用語の説明：1 収納とは、国に完全に所有権が移転されたことをいう。
2 引継とは、収納済の物納財産を財務局へ引き渡したことをいう。

- (注) 1 「許可」欄の外書の件数は、許可した年度内に更正減又は許可取消し等により全部を控除した件数である。
2 「許可」欄の外書の金額は、許可した年度内に更正減又は許可取消し等により全部又は一部を控除した金額である。
3 「収納」欄の外書の金額は、過誤納額である。

Subject of survey：Subjects are applications, permissions, and collections, etc. for payment in kind of inheritance tax (including special payment in kind provided by Special Taxation Measures Law, Sec.70-10 before amendment of Law 55 on March 17, 1995) between April 1, 2013 and March 31, 2014.

Terminology:1 "Amount collected" means the value of property subjected to payment in kind, the ownership of which was completely transferred to the government.
2 "Amount of handover" means the value of collected property subjected to payment in kind, which was handed over to the Local Financial Bureau.

Note: 1. The figures preceded by "Excluding" in the column "Permission" mean the number of cases which were all deducted by reduction through correction or cancel of permission, etc. during the permitted fiscal year.
2. The figures preceded by "Excluding" in the column "Permission" mean the value of properties which were all or partially deducted by reduction through correction or cancel of permission, etc. during the permitted fiscal year.
3. The figure preceded by "Excluding" in the column "Collection" means the amount of overpayment.

(2) 物納財産の内訳

Breakdown of properties paid in kind

区分 Type	物納許可 Permission of payment in kind	
	物件数 Number of cases	金額 Amount
Types of properties paid in kind 物納財産の種類	土地 Land	302 5,025
	建物 Building	4 94
	有価証券 Securities	3 303
	その他 Others	- -
	計 Total	309 5,421

(注) 平成25年度における相続税の物納の実績を示したものである。

Note: Table shows statistics of payment in kind for FY2013.

(3) 年賦延納状況

Statistics of postponement of annual payment

区分 Type	相続税 Inheritance tax		贈与税 Gift tax		所得税 Income tax		合計 Total		
	件数 Number of cases	金額 Amount	件数 Number of cases	金額 Amount	件数 Number of cases	金額 Amount	件数 Number of cases	金額 Amount	
Statistics of application and permission, etc.	外 Exc.	-	-	-	-	-	-	-	
	平成24年度許可未済 Unsettled permissions for FY2012	405	11,886	134	295	-	-	539	12,180
	外 Exc.	-	-	-	-	-	-	-	-
	平成25年度申請 Applications for FY2013	1,304	44,156	239	315	-	-	1,543	44,471
	外 Exc.	-	-	-	-	-	-	-	-
	更正減等 Reduction by correction, etc.	31	540	-	-	-	-	31	540
	取下げ Withdrawals	294	7,709	24	70	-	-	318	7,778
	却下 Dismissals	37	1,167	4	13	-	-	41	1,180
	許可 Permissions	1,011	33,322	225	315	-	-	1,236	33,637
	許可未済 Unsettled permissions	336	13,303	120	212	-	-	456	13,516
Statistics of collection 徴収状況	平成24年度以前許可分 For permissions made before FY2012	22,153	41,377	1,255	339	5	0	23,413	41,717
	平成25年度許可分 For permissions made during FY2013	717	16,210	182	123	-	-	899	16,333
	収納未済 Unsettled collection	2,818	2,369	661	148	-	-	3,479	2,517
	延納現在額(徴収決定未済) Current amount of postponed tax payment (Unsettled determination for collection)	13,575	116,903	518	381	-	-	14,093	117,284

調査対象等：平成25年4月1日から平成26年3月31日までの間に相続税及び贈与税の年賦延納並びに所得税法第132条の規定による所得税の延納について、申請、許可、許可未済等のあったものである。

(注) 「平成24年度許可未済」及び「平成25年度申請」欄の外書は、他署管内からの転入者分、「更正減等」欄の外書は、他署管内への転出者分である。

Subject of survey: This table shows the statistics of the postponement of tax payment of inheritance tax and gift tax and that of income tax according to the provision of Income Tax Law, Sec. 132, such as applications, permissions, and Unsettled permissions, etc. which were made between April 1, 2013 and March 31, 2014.

Note: The figures preceded by "Excluding" in the column "Unsettled permissions for FY2012" and "Applications for FY2013" are those for transferees from other regions, and the figures preceded by "Excluding" in the column "Reduction by correction, etc." are those for transferees from other regions.

17 国税滞納

National Tax Delinquency

(1) 発生及び整理の状況

Statistics of accrual and procedure for tax delinquency

区分 Type		発生 の 状 況 Status of accrual				
		期首滞納 Beginning delinquent tax		新規発生滞納 Newly accrued delinquency		合計 Grand Total
		件数 Number of cases	税額 Amount of tax	件数 Number of cases	税額 Amount of tax	件数 Number of cases
年度 Fiscal Year		件 Case	百万円 Million yen	件 Case	百万円 Million yen	件 Case
平成16年度	FY2004	4,508,671	2,022,845	1,727,147	899,467	6,235,818
17	2005	4,369,836	1,867,305	1,867,666	929,850	6,237,502
18	2006	4,295,859	1,784,398	1,955,786	899,800	6,251,645
19	2007	4,243,232	1,684,374	1,802,360	882,482	6,045,592
20	2008	4,181,203	1,615,109	1,764,578	898,791	5,945,781
21	2009	4,134,770	1,553,821	1,661,393	747,757	5,796,163
22	2010	4,111,685	1,495,528	1,531,649	683,642	5,643,334
23	2011	4,033,561	1,420,104	1,509,333	607,309	5,542,894
24	2012	4,021,428	1,361,737	1,439,603	593,486	5,461,031
25	2013	3,856,833	1,270,177	1,330,549	547,651	5,187,382

資料：徴収課調

調査対象等：各年の4月1日から翌年3月31日までの間における滞納の繰越、新規発生及び処理等の国税の滞納状況を示したものである。

- (注) 1 件数は納期ごとに1件として計算し、加算税のうち、本税と納期を同一にするものは、本税と合わせて1件として掲げた。
2 地方消費税は含まない。

(2) 税目別の発生及び整理の状況

Statistics of accrual and procedure by tax type

区分 Type			発生 の 状 況 Statistics of accrual				
			期首滞納 Beginning delinquent tax		新規発生滞納 Newly accrued delinquency		合計 Grand Total
			件数 Number of cases	税額 Amount of tax	件数 Number of cases	税額 Amount of tax	件数 Number of cases
		件 Case	百万円 Million yen	件 Case	百万円 Million yen	件 Case	
源泉所得税 Withholding income tax	平成23年度	FY2011	769,651	280,170	183,200	59,385	952,851
	24	2012	757,744	261,359	167,504	56,235	925,248
	25	2013	723,097	240,182	142,429	47,208	865,526
申告所得税 Self-assessment income tax	平成23年度	FY2011	1,617,007	381,456	602,852	123,380	2,219,859
	24	2012	1,593,121	374,559	585,419	113,334	2,178,540
	25	2013	1,505,907	352,043	559,143	114,544	2,065,050
法人税 Corporation tax	平成23年度	FY2011	146,335	184,312	75,912	73,668	222,247
	24	2012	144,014	175,367	75,923	68,572	219,937
	25	2013	138,076	163,541	65,227	69,063	203,303
相続税 Inheritance tax	平成23年度	FY2011	29,992	145,207	16,886	27,771	46,878
	24	2012	27,942	130,573	17,410	35,685	45,352
	25	2013	25,192	115,646	15,268	30,518	40,460
消費税 Consumption tax	平成23年度	FY2011	1,463,376	425,622	626,487	322,032	2,089,863
	24	2012	1,491,856	416,947	588,689	318,041	2,080,545
	25	2013	1,458,697	396,009	517,818	281,407	1,976,515
その他 Others	平成23年度	FY2011	7,200	3,337	3,996	1,073	11,196
	24	2012	6,751	2,932	4,658	1,619	11,409
	25	2013	5,864	2,756	30,664	4,911	36,528
合計 Grand total	平成23年度	FY2011	4,033,561	1,420,104	1,509,333	607,309	5,542,894
	24	2012	4,021,428	1,361,737	1,439,603	593,486	5,461,031
	25	2013	3,856,833	1,270,177	1,330,549	547,651	5,187,382

資料：徴収課調

- (注) 1 この表は、「(1)発生及び整理の状況」を税目別に示したものである。
2 「源泉所得税」には、源泉所得税及復興特別所得税を含む。
3 「申告所得税」には、申告所得税及復興特別所得税を含む。
4 「相続税」には、贈与税を含む。
5 地方消費税は含まない。

整理の状況 Status of procedure					区分 Type	年度 Fiscal Year
整理済滞納 Delinquency processed		整理中の滞納 Delinquency in processing				
税額 Amount of tax	件数 Number of cases	税額 Amount of tax	件数 Number of cases	税額 Amount of tax		
百万円 Million yen	件 Case	百万円 Million yen	件 Case	百万円 Million yen		
2,922,312	1,865,982	1,055,007	4,369,836	1,867,305	平成16年度	FY2004
2,797,155	1,941,643	1,012,757	4,295,859	1,784,398	17	2005
2,684,198	2,008,413	999,824	4,243,232	1,684,374	18	2006
2,566,856	1,864,389	951,747	4,181,203	1,615,109	19	2007
2,513,900	1,811,011	960,079	4,134,770	1,553,821	20	2008
2,301,578	1,684,478	806,050	4,111,685	1,495,528	21	2009
2,179,170	1,609,773	759,066	4,033,561	1,420,104	22	2010
2,027,413	1,521,466	665,676	4,021,428	1,361,737	23	2011
1,955,223	1,604,198	685,046	3,856,833	1,270,177	24	2012
1,817,828	1,593,715	676,461	3,593,667	1,141,367	25	2013

Source: Collection Division

Subject of survey, etc.: This table shows the statistics of national tax delinquency such as carry-over of delinquency, newly accrued delinquency, procedures, etc. which were made in each fiscal year (April 1 to March 31).

Note:1 The numbers of cases are counted independently by the period of tax payment. With respect to the case of additional tax, when its period of tax payment is the same as that for the original tax, the couple of the additional tax and the original tax is counted as one case.

2 Figures for local consumption are not included.

整理の状況 Status of procedure					区分 Type	
整理済滞納 Delinquency processed		整理中の滞納 Delinquency in processing				
税額 Amount of tax	件数 Number of cases	税額 Amount of tax	件数 Number of cases	税額 Amount of tax		
百万円 Million yen	件 Case	百万円 Million yen	件 Case	百万円 Million yen		
339,555	195,107	78,196	757,744	261,359	平成23年度	FY2011
317,594	202,151	77,412	723,097	240,182	24	2012
287,390	193,313	72,869	672,213	214,521	25	2013
504,836	626,738	130,277	1,593,121	374,559	平成23年度	FY2011
487,893	672,633	135,850	1,505,907	352,043	24	2012
466,587	665,999	134,540	1,399,051	332,047	25	2013
257,980	78,233	82,613	144,014	175,367	平成23年度	FY2011
243,939	81,861	80,398	138,076	163,541	24	2012
232,604	77,406	90,716	125,897	141,888	25	2013
172,978	18,936	42,405	27,942	130,573	平成23年度	FY2011
166,258	20,160	50,612	25,192	115,646	24	2012
146,164	18,232	52,558	22,228	93,606	25	2013
747,654	598,007	330,707	1,491,856	416,947	平成23年度	FY2011
734,988	621,848	338,979	1,458,697	396,009	24	2012
677,416	615,487	321,048	1,361,028	356,368	25	2013
4,410	4,445	1,478	6,751	2,932	平成23年度	FY2011
4,551	5,545	1,795	5,864	2,756	24	2012
7,667	23,278	4,730	13,250	2,937	25	2013
2,027,413	1,521,466	665,676	4,021,428	1,361,737	平成23年度	FY2011
1,955,223	1,604,198	685,046	3,856,833	1,270,177	24	2012
1,817,828	1,593,715	676,461	3,593,667	1,141,367	25	2013
					合計 Grand total	

Source: Collection Division

Note: 1 This table shows "(1) Statistics of accrual and procedure for tax delinquency" by tax type.

2 "Withholding Income Tax" includes Withholding Income Tax and Special Income Tax for Reconstruction.

3 "Self-assessed Income Tax" includes Self-assessed Income Tax and Special Income Tax for Reconstruction.

4 Figures for "Inheritance tax" includes the gift tax.

5 Figures for local consumption are not included.

(3) 国税局別の発生及び整理の状況

Statistics of accrual and procedure by Regional Taxation Bureaus

国税局 Regional Taxation Bureau	区 分 Type	発 生 の 状 況 Statistics of accrual				
		期 首 滞 納 Beginning delinquent tax		新 規 発 生 滞 納 Newly accrued delinquency		合 計 Grand Total
		件 数 Number of cases	税 額 Amount of tax	件 数 Number of cases	税 額 Amount of tax	件 数 Number of cases
	件 Case	百万円 Million yen	件 Case	百万円 Million yen	件 Case	
札幌	Sapporo	144,074	30,884	58,133	20,673	202,207
仙台	Sendai	190,082	42,134	75,854	25,900	265,936
関東信越	Kanto Shinetsu	493,343	130,399	175,787	61,957	669,130
東京	Tokyo	1,727,576	703,469	419,666	217,862	2,147,242
金沢	Kanazawa	59,913	29,597	25,906	8,004	85,819
名古屋	Nagoya	325,171	85,290	152,110	52,330	477,281
大阪	Osaka	466,206	146,089	190,666	84,436	656,872
広島	Hiroshima	123,902	27,131	66,970	20,021	190,872
高松	Takamatsu	34,601	10,648	26,088	10,612	60,689
福岡	Fukuoka	169,430	35,759	73,740	25,125	243,170
熊本	Kumamoto	93,708	18,765	50,595	15,342	144,303
沖縄	Okinawa	28,827	10,012	15,034	5,389	43,861
合 計	Grand total	3,856,833	1,270,177	1,330,549	547,651	5,187,382

資料：徴収課調

調査期間：平成25年4月1日から平成26年3月31日

(注) 1 この表は、「(1)発生及び整理の状況」を国税局別に示したものである。

2 地方消費税は含まない。

(4) 1億円以上の整理中のものの業種別状況

Statistics of delinquent tax of more than 100 million yen in processing by business type

業 種 Business type	区 分 Type	平成26年3月末 March 31, 2014		平成25年3月末 March 31, 2013		前年同月比 Comparison at the same period	
		人 員 Number of cases	税 額 Amount of tax	人 員 Number of cases	税 額 Amount of tax	人 員 Percentage of cases	税 額 Percentage of tax
		人 Person	億円 100 million yen	人 Person	億円 100 million yen	%	%
製 造 業	Manufacturing industry	30	60	38	76	78.9	78.9
販 売 業	Sales	58	181	64	184	90.6	98.4
不動産・建設業	Real estate, Construction industry	234	602	273	689	85.7	87.4
料理飲食業	Hotels and restaurants	58	99	68	114	85.3	86.8
金 融 業	Finance business	22	122	23	124	95.7	98.4
その他事業	Other businesses	280	701	324	830	86.4	84.5
そ の 他	Others	215	865	219	834	98.2	103.7
合 計	Grand total	897	2,630	1,009	2,851	88.9	92.2

資料：徴収課調

(注) 1 「その他事業」とは、病院（医師）、サービス業、レジャー産業等をいう。

2 「その他」とは、給与所得者、無職等をいう。

Source: Collection Division

Note:1 "Other businesses" include hospitals (doctors), service industry, leisure industry, etc.

2 "Others" include employment income earners, unemployed persons, etc.

整 理 の 状 況 Statistics of procedure				
整 理 済 滞 納 Delinquency processed			整 理 中 の 滞 納 delinquency in processing	
税 額 Amount of tax	件 数 Number of cases	税 額 Amount of tax	件 数 Number of cases	税 額 Amount of tax
百万円 Million yen	件 Case	百万円 Million yen	件 Case	百万円 Million yen
51,557	70,489	24,198	131,718	27,359
68,034	91,744	29,954	174,192	38,080
192,356	221,355	81,697	447,775	110,659
921,331	497,577	274,561	1,649,665	646,770
37,601	29,771	23,930	56,048	13,671
137,620	192,377	63,188	284,904	74,432
230,525	223,851	94,358	433,021	136,167
47,152	79,449	22,662	111,423	24,490
21,260	29,108	9,763	31,581	11,497
60,884	85,972	28,629	157,198	32,255
34,107	55,052	17,030	89,251	17,077
15,401	16,970	6,491	26,891	8,910
1,817,828	1,593,715	676,461	3,593,667	1,141,367

Source: Collection Division

Period covered by survey: From April 1, 2013 to March 31, 2014

Note: 1 This table shows "(1) Statistics of accrual and procedure for tax delinquency" by Regional Taxation Bureaus.

2 Figures for local consumption are not included.

18 還 付 金

Refunds

還付金の支払決定の状況

(単位:百万円)

Statistics of payment of refund determined

(In millions yen)

区 分 Type	支払決定済額 Amount of payment of refund determined
平成 20 年 度 FY2008	7,898,700
21 2009	8,544,292
22 2010	6,598,481
23 2011	6,249,782
24 2012	6,180,157
25 2013	6,211,046
源泉所得税 Withholding income tax	543,193
源泉所得税及復興特別所得税 Withholding income tax and special income tax for reconstruction	1,260,763
申告所得税 Self-assessment income tax	98,206
申告所得税及復興特別所得税 Self-assessed income tax and special income tax for reconstruction	45,165
法人税 Corporation tax	975,178
消費税及地方消費税 Consumption tax and local consumption tax	3,139,174
その他 Others	149,368
還 付 金 合 計 Total of refunds	6,211,046

資料：管理運営課調

調査期間：平成25年4月1日から平成26年3月31日

(注) 還付加算金を含む。

Source: Revenue Management and processing Division

Period covered by survey: From April 1, 2013 to March 31, 2014

Note: Figures for interest on refund are included.

第V編 その他

Part V Others

19 その他 Others

19 その他

統計表を見る方のために

利用上の注意

1 不服審査

この統計表は、平成25会計年度内における国税通則法及び行政不服審査法（行政機関の保有する情報の公開に関する法律に関するものを除く。）による不服申立ての事績を①異議申立てと②審査請求とに分けて掲げたものである。

2 訴訟事件

この統計表は、平成25会計年度内における賦課又は徴収関係（徴収及び滞納処分）に関して国、国税局長又は税務署長を当事者又は参加人とする訴訟の事績について①国側被告事件（賦課若しくは徴収関係）と②国側原告事件（徴収関係）に区分して掲げたものである。

3 直接国税犯則事件（査察事件）

この統計表は、平成25会計年度内における国税犯則取締法に基づく直接国税に係る犯則事件に対する処分の状況について掲げたものである。

4 間接国税犯則事件

この統計表は、平成25会計年度内の国税犯則取締法に基づく間接国税に係る犯則事件に関する事績を、①検挙及び処理の状況②通告処分及び履行の状況③酒税の違反行為別検挙の状況④酒税以外の間接税の違反行為別検挙件数に区分して掲げたものである。

5 資料収集

この統計表は、平成25事務年度における法定資料・法定外資料の収集状況、「不動産等の譲受けの対価の支払調書」の提出内容の監査事績を掲げたものである。

6 税務相談

この統計表は、平成25会計年度における相談等の受理状況、タックスアンサーの利用状況を掲げたものである。

7 税理士

この統計表は、平成25会計年度末における税理士試験の受験・合格者数、税理士の登録者数、国税局別の登録者数、通知弁護士・通知弁護士法人の状況を掲げたものである。

8 電子帳簿保存法に基づく電磁的記録による保存等の承認状況

この統計表は、平成25事務年度末における電子帳簿保存法に基づく電磁的記録による保存等の承認状況を掲げたものである。

19 Others

For the people who use the statistical tables

Notes on use

1 Administrative review

The statistical tables show the statistics of administrative protests filed under General Law of National Taxes and Administrative Appellate Law (except for Law Concerning Access to Information Held by Administrative Organs) during FY2013. The cases are classified into ① request for reinvestigation, and ② request for reconsideration.

2 Litigation case

The statistical table shows the statistics of litigation cases related to taxation or collection-related matters (collection and procedure for collection of tax delinquency) during FY2013 which involved the government, Regional Commissioner, or Director of Taxation Office as a party concerned or an intervener. The cases are classified into ① the cases where the government is the defendant (taxation or collection-related matters), and ② the cases where the government is the plaintiff (collection-related matters).

The classification of plaintiff and defendant is based on the classification in the court of first instance.

3 Direct national tax crime (criminal investigation)

The statistical tables show the statistics of dispositions based on National Tax Violations Control Law related to tax crimes for direct national tax during FY2013.

4 Indirect national tax crime

This statistical table shows the statistics of activities based on National Tax Violations Control Law related to tax crimes for indirect national tax during FY2013. The activities are analyzed from the following view points. ① Statistics of arrest and procedure, ② Statistics of notification procedure and fulfillment, ③ Statistics of arrest by type of violations of liquor tax, ④ Number of arrests by type of violations of consumption tax

5 Information Returns

The statistical tables show the statistics of collection of information returns and documents other than information returns, and the statistics of audit on description of submitted "record of payment of compensation for real estate, etc." acquired from July 1, 2013 to June 30, 2014.

6 Tax consultation

The statistical tables show the statistics of reception of tax consultation, and the statistics of use of Taxanswer during FY2013.

7 Certified Public Tax Accountants

This statistics table indicates the numbers of all and successful applicants to the Certified Public Tax Accountant Examination, the number of registrations of Certified Public Tax Accountants, its breakdown for each regional taxation bureau, and the status of enrolled lawyers and enrolled lawyer offices, at the end of the fiscal year 2013.

8 Statistics of approvals regarding electronic book and record keeping based on Law (or Act) on Book and Record Keeping through Electronic Methods

This statistical table shows the statistics of approvals regarding electronic book and record keeping based on Law (or Act) on Book and Record Keeping through Electronic Methods as of June 30, 2014.

19-1 不服審査
Administrative Review

(1) 異議申立て
Request for reinvestigation

区分 Type	本年度要処理件数 Number of requests processed for the current fiscal year					本年度処理済件数 Number of requests processed for the current fiscal year					
	前年度未決 繰越件数 Number of unsettled requests carried over from the previous fiscal year	本年度に 申し立てた件数 Number of cases requested for the current fiscal year			合計 Total ①	みなす 審査請求 件数 Number of deemed requests for reconsideration	みなす 取下件数 Number of deemed withdrawals	取下件数 Number of withdrawals	却下件数 Number of dismissals	棄却件数 Number of rejections	全部 取消件数 Number of whole annulments
		処分に 係るもの Those related to procedure	不作為に 係るもの Those related to nonfeasance	小計 Subtotal							
		内 Including	内 Including	内 Including							
平成20年度 FY2008	1, 185	5, 355	4	5, 359	6, 544	89	53	1, 187	477	3, 038	68
21 2009	3 1, 231	4, 783	12 ³	4, 795 ³	6, 026 ³	92	55	744 ²	806	2, 709	66
22 2010	1 1, 029	2 5, 093	10 ²	5, 103 ³	6, 132 ³	60	25	602 ²	628 ¹	2, 955	77
23 2011	1 1, 386	3, 784	19 ¹	3, 803 ¹	5, 189 ¹	73	105	463	413 ¹	3, 082	44
24 2012	2 678	3, 423	1 ²	3, 424 ²	4, 102 ²	17	56 ¹	503	396	1, 989	65
25 2013	1 816	2, 349 ²	9 ²	2, 358 ³	3, 174 ³	27	2	326 ²	272 ¹	1, 654	74
申告 所得税 Self- assessment income tax	1 110	2 613	4 ²	617 ³	727 ³	5	2	116 ²	17 ¹	401	23
源泉 所得税 Withholding income tax	21	42	-	42	63	2	-	12	8	17	-
法人税 Corporation tax	239	396	-	396	635	-	-	81	15	287	11
相続税 Inheritance tax	53	143	-	143	196	-	-	21	12	112	6
贈与税 Gift tax	18	27	-	27	45	-	-	5	2	24	2
消費税 Consumption tax	162	376	2	378	540	10	-	25	9	343	14
酒 税 Liquor tax	-	-	-	-	-	-	-	-	-	-	-
復興特別 所得税 Special Income Tax for Reconstruction	-	13	-	13	13	-	-	4	1	6	-
復興特別 法人税 Special Corporate Income Tax for Reconstruction	-	5	-	5	5	-	-	-	-	2	-
地方 消費税 Local consumption tax	162	376	2	378	540	10	-	25	9	345	14
その他 Others	3	3	-	3	6	-	-	-	-	3	3
小 計 Subtotal	1 768	2 1, 994	8 ²	2, 002 ³	2, 770 ³	27	2	289 ²	73 ¹	1, 540	73
徴収関係 Related to collection	48	355	1	356	404	-	-	37	199	114	1
合 計 Total	1 816	2 2, 349	9 ²	2, 358 ³	3, 174 ³	27	2	326 ²	272 ¹	1, 654	74

(注) 内書は国税庁・国税不服審判所分の件数である。

Note: Figures preceded by "Including" are those for National Tax Tribunal or National Tax Agency.

(単位：件)
(Number of cases)

本年度処理済件数 Number of requests processed for the current fiscal year			本年度未決 繰越件数 Carried forward unsettled requests for the current fiscal year ①－②
一部 取消件数 Number of partial annulments	変更その他 Amendment and others	合計 Total ②	
内 Including	内 Including	内 Including	内 Including
400	1	5,313	1,231
525	2	4,997	1,029
399	3	4,746	1,386
331	1	4,511	678
260	1	3,286	816
179	3	2,534	640
74	3	638	89
9	-	48	15
28	-	422	213
13	-	164	32
5	-	38	7
26	-	427	113
-	-	-	-
-	-	11	2
-	-	2	3
24	-	427	113
-	-	6	-
179	3	2,183	587
-	-	351	53
179	3	2,534	640

調査対象等： 平成25年4月1日から平成26年3月31日までの間に国税通則法及び行政不服審査法（行政機関の保有する情報の公開に関する法律に関するものを除く。）に基づき「異議申立て」及び「審査請求」のなされたものを掲げた。

- 用語の説明： 1 **不作為**とは、行政庁が法令に基づく申請に対し、相当の期間内になんらかの処分その他公権力の行使に当たる行為をすべきにもかかわらず、これをしないことをいう。
- 2 **みなす審査請求**とは、国税局長又は税務署長等が異議申立てを審査請求として取扱うことを適当と認め、かつ、異議申立人がそれに同意したとき、あるいは更正決定等について審査請求がされている場合に、その更正決定等に係る課税標準等についてされた他の更正決定等に対し異議申立てがされたときに審査請求がされたものとみなされたものをいう。
- 3 **みなす取下**とは、異議決定を経ないで審査請求がされた場合に取り下げられたものとみなされた異議申立て及び審査請求がされた日以前に異議申立てに係る処分全部を取り消す旨の異議決定書の謄本を発している場合に取り下げられたものとみなされた審査請求をいう。
- 4 **取下**とは、不服申立人が異議申立て又は審査請求を撤回したものをいう。
- 5 **却下**とは、不服申立ての要件を欠いているため審査の対象にならないと判定されたものをいう。
- 6 **棄却**とは、原処分を適法又は妥当と認め不服申立てが認められなかったものをいう。
- 7 **取消又は変更**とは、原処分全部又は一部に違法又は不当を認め、原処分全部又は一部を取り消し、又は変更するものをいう。

Subject of survey, etc.: Requests for reinvestigation, and Requests for reconsideration filed on the basis of the General Law of National Taxes and Administrative Appellate Law (except for Law Concerning Access to Information Held by Administrative Organs) between April 1, 2013, and March 31, 2014.

- Terminology: 1 "Nonfeasance" means that an administrative agency does not execute the power of a public body such as procedures and others within a certain period of time with respect to the application based on the law although they should do so.
- 2 "Deemed requests for reconsideration" means requests for reinvestigation which were deemed requests for reconsideration. A request for reinvestigation is deemed to be a request for reconsideration in the cases such as when the Regional Commissioner of the Regional Taxation Bureau or the Director of Tax Office considered it appropriate to handle a request for reinvestigation as a request for reconsideration and the person who filed the request for reinvestigation agreed with it, or when a request for reconsideration was filed against a correction or determination, etc., and in that situation a request for reinvestigation was filed against another correction or determination, etc. which was made about tax base, etc. related to the former correction or determination, etc..
- 3 "Deemed withdrawals" refers to requests for reinvestigation which were deemed to be withdrawn. A request for reinvestigation is deemed to be withdrawn when a request for reconsideration was filed without waiting for a decision on the request for reinvestigation. A request for reconsideration is also deemed to be withdrawn when an attested copy of decision on the request for reinvestigation which annuls wholly the procedures related to the request for reinvestigation, was issued previous to the date of filing of the request for reconsideration.
- 4 "Withdrawal" means withdrawal of a request for reinvestigation or a request for reconsideration by the person who filed an administrative protest.
- 5 "Dismissal" means that an administrative protest was judged as unqualified for consideration due to the lack of requirements for an administrative protest.
- 6 "Rejection" means that the original procedures are judged as legal or appropriate, and an administrative protest is not accepted.
- 7 "Annulment or amendment" means the decision which finds wholly or partially the original procedures illegal or unjust, and annuls the original procedures wholly or partially.

(2) 審査請求
Request for reconsideration

区 分 Type	本年度要処理件数 Number of requests to be processed for the current fiscal year						合 計 Total ①
	前年度 未決繰越件数 Number of unsettled requests carried over from the previous fiscal year	本年度に請求した件数 Number of cases requested for the current fiscal year				小 計 Subtotal	
		処分に 係るもの Those related to procedure	不作為に 係るもの Those related to nonfeasance	みなす 審査請求件数 Number of deemed requests for			
内 Including	内 Including	内 Including	内 Including	内 Including	内 Including	内 Including	
平成20年度 FY2008	1 2,145	2,746	-	89	2,835	1 4,980	
21 2009	2,166	3,154	8	92	3,254	11 5,420	
22 2010	1 2,827	3,024	-	60	3,084	1 5,911	
23 2011	2,194	3,499	9	73	3,581	10 5,775	
24 2012	1 2,808	3,582	1	15	3,598	2 6,406	
25 2013	2,788	2,827	1	27	2,855	1 5,643	
申告 所得税 Self-assessment income tax	362	315	1	5	321	1 683	
源泉 所得税 Withholding income tax	49	20	-	2	22	71	
法人税 Corporation tax	351	344	-	-	344	695	
相続税 Inheritance tax	98	119	-	-	119	217	
贈与税 Gift tax	17	9	-	-	9	26	
消費税 Consumption tax	893	906	-	10	916	1,809	
酒 税 Liquor tax	-	-	-	-	-	-	
復興特別 所得税 Special Income Tax for Reconstruction	-	1	-	-	1	1	
復興特別 法人税 Special Corporate Income Tax for Reconstruction	-	5	-	-	5	5	
地 方 消費税 Local consumption tax	893	899	-	10	909	1,802	
その他 Others	25	54	-	-	54	79	
小 計 Subtotal	2,688	2,672	1	27	2,700	1 5,388	
徴収関係 Related to collection	100	155	-	-	155	255	
合 計 Total	2,788	2,827	1	27	2,855	1 5,643	

(注) 内書は国税局分の件数である。

Note: Figures preceded by "Including" are those for Regional Taxation Bureaus.

(単位：件)
(Number of cases)

本年度処理済件数 Number of requests processed for the current fiscal year								本年度未決 繰越件数 Carried forward unsettled requests for the current fiscal year ①－②	区 分 Type	
みなす 取下件数 Number of deemed withdrawals	取下件数 Number of withdrawals	却下件数 Number of dismissals	棄却件数 Number of rejections	全部 取消件数 Number of whole annulments	一部 取消件数 Number of partial annulments	変更 その他 Amendment and others	合 計 Total ②			
内 Including	内 Including	内 Including	内 Including	内 Including	内 Including	内 Including	内 Including	内 Including		
-	284	268	¹ 1,847	159	256	-	¹ 2,814	2,166	平成20年度	FY2008
- ¹	285 ⁹	304	1,620	143	241	- ¹⁰	2,593 ¹	2,827	21	2009
-	309	639 ¹	2,290	153	326	- ¹	3,717	2,194	22	2010
- ⁹	284	285	1,994	119	285	- ⁹	2,967 ¹	2,808	23	2011
-	304 ¹	381 ¹	2,482	150	301	- ²	3,618	2,788	24	2012
- ¹	159	197	2,481	73	163	- ¹	3,073	2,570	25	2013
- ¹	26	30	295	31	55	- ¹	437	246	申告 所得税	Self-assessment income tax
-	3	6	26	3	5	-	43	28	源泉 所得税	Withholding income tax
-	28	17	270	8	18	-	341	354	法人税	Corporation tax
-	6	8	73	8	21	-	116	101	相続税	Inheritance tax
-	1	1	12	2	3	-	19	7	贈与税	Gift tax
-	40	32	838	8	28	-	946	863	消費税	Consumption tax
-	-	-	-	-	-	-	-	-	酒 税	Liquor tax
-	1	-	-	-	-	-	1	-	復興特別 所得税	Special Income Tax for Reconstruction
-	2	-	-	-	-	-	2	3	復興特別 法人税	Special Corporate Income Tax for Reconstruction
-	40	31	835	8	28	-	942	860	地 方 消費税	Local consumption tax
-	-	5	55	-	-	-	60	19	その他	Others
- ¹	147	130	2,404	68	158	- ¹	2,907	2,481	小 計	Subtotal
-	12	67	77	5	5	-	166	89	徴収関係	Related to collection
- ¹	159	197	2,481	73	163	- ¹	3,073	2,570	合 計	Total

(3) 国税局別の異議申立て

Request for reinvestigation by Regional Taxation Bureaus

区 分 Type	本年度要処理件数 Number of requests to be processed for the current fiscal year					合 計 Total ①	みなす 審査請求件数 Number of deemed requests for reconsideration
	前年度 未決繰越件数 Carried forward unsettled requests for the current last year	本年度申立件数 Number of cases requested for the current fiscal year			小 計 Subtotal		
		処分に係るもの Those related to procedure	不作為に係るもの Those related to nonfeasance				
Regional Taxation Bureau 国 税 局	札幌 Sapporo	7	78	-	78	85	-
	仙台 Sendai	2	51	-	51	53	2
	関東信越 Kanto Shinetsu	59	407	-	407	466	15
	東京 Tokyo	350	669	4	673	1,023	-
	金沢 Kanazawa	11	14	-	14	25	-
	名古屋 Nagoya	26	205	-	205	231	-
	大阪 Osaka	116	362	2	364	480	1
	広島 Hiroshima	102	154	1	155	257	-
	高松 Takamatsu	44	113	-	113	157	-
	福岡 Fukuoka	77	112	-	112	189	-
	熊本 Kumamoto	20	162	-	162	182	9
	沖縄 Okinawa	1	22	-	22	23	-
	国税庁 National Tax Agency	1	-	-	-	1	-
国税不服審判所 National Tax Tribunal	-	-	2	2	2	-	
合 計 Total	816	2,349	9	2,358	3,174	27	

(注) この表は、「(1)異議申立て」の合計欄を国税局別に示したものである。

Note: This table shows the breakdown of "Total" of "(1) Request for reinvestigation" by Regional Taxation Bureaus.

(4) 国税不服審判所支部別の審査請求

Request for reconsideration by branches of National Tax Tribunal

区 分 Type	本年度要処理件数 Number of requests to be processed for the current fiscal year					合 計 Total ①	
	前年度 未決繰越件数 Carried forward unsettled requests for the current last year	本年度に請求した件数 Number of cases requested for the current fiscal year			小 計 Subtotal		
		処分に係るもの Those related to procedure	不作為に係るもの Those related to nonfeasance	みなす 審査請求件数 Number of deemed requests for reconsideration			
Branch of National Tax Tribunal 国 税 不 服 審 判 所 支 部	札幌 Sapporo	24	17	-	-	17	41
	仙台 Sendai	25	45	-	2	47	72
	関東信越 Kanto Shinetsu	268	196	-	15	211	479
	東京 Tokyo	1,665	1,766	-	-	1,766	3,431
	金沢 Kanazawa	64	10	-	-	10	74
	名古屋 Nagoya	73	91	-	-	91	164
	大阪 Osaka	328	264	-	1	265	593
	広島 Hiroshima	184	164	-	-	164	348
	高松 Takamatsu	14	54	-	-	54	68
	福岡 Fukuoka	66	80	-	-	80	146
	熊本 Kumamoto	56	132	-	9	141	197
	沖縄 Okinawa	21	7	-	-	7	28
	国税不服審判所 National Tax Tribunal	-	1	-	-	1	1
国税局 Regional Taxation Bureau	-	-	1	-	1	1	
合 計 Total	2,788	2,827	1	27	2,855	5,643	

(注) この表は、「(2)審査請求」の合計欄を国税不服審判所支部別に示したものである。

Note: This table shows the breakdown of "Total" of "(2) Request for reconsideration" by branches of National Tax Tribunal.

(単位：件)
(Number of cases)

本年度処理済件数 Number of requests processed for the current fiscal year								本年度 未決繰越件数 Carried forward unsettled requests for the current fiscal year ①－②
みなす 取下件数 Number of deemed withdrawals	取下件数 Number of withdrawals	却下件数 Number of dismissals	棄却件数 Number of rejections	全部取消件数 Number of whole annulments	一部取消件数 Number of partial annulments	変更その他 Amendment and others	合 計 Total ②	
-	9	7	21	31	13	-	81	4
-	2	7	33	-	7	-	51	2
-	41	95	205	3	32	-	391	75
2	94	77	529	21	58	-	781	242
-	1	8	16	-	-	-	25	-
-	10	16	115	5	12	-	158	73
-	96	30	225	5	24	-	381	99
-	32	6	174	5	23	-	240	17
-	33	7	51	-	9	-	100	57
-	8	9	145	4	-	-	166	23
-	-	8	118	-	1	-	136	46
-	-	-	21	-	-	-	21	2
-	-	-	1	-	-	-	1	-
-	-	2	-	-	-	-	2	-
2	326	272	1,654	74	179	-	2,534	640

(単位：件)
(Number of cases)

本年度処理済件数 Number of requests processed for the current fiscal year								本年度 未決繰越件数 Carried forward unsettled requests for the current fiscal year ①－②
みなす 取下件数 Number of deemed withdrawals	取下件数 Number of withdrawals	却下件数 Number of dismissals	棄却件数 Number of rejections	全部取消件数 Number of whole annulments	一部取消件数 Number of partial annulments	変更その他 Amendment and others	合 計 Total ②	
-	1	2	30	-	-	-	33	8
-	-	1	31	4	8	-	44	28
-	12	63	257	8	8	-	348	131
-	83	45	1,442	15	53	-	1,638	1,793
-	-	25	30	3	15	-	73	1
-	7	18	60	10	15	-	110	54
-	18	38	274	27	31	-	388	205
-	29	-	260	3	22	-	314	34
-	-	2	6	1	-	-	9	59
-	-	1	16	1	1	-	19	127
-	8	-	58	-	9	-	75	122
-	-	1	17	1	1	-	20	8
-	-	1	-	-	-	-	1	-
-	1	-	-	-	-	-	1	-
-	159	197	2,481	73	163	-	3,073	2,570

19-2 訴訟事件
Litigation Cases

(1) 国側被告事件

(単位：件)

Litigation cases (Government as defendant)

(Number of cases)

区分 Type	前年度 未係属 件数 Number of pending cases at the end of the previous fiscal year	事件区 分の変 更等の 調整 件数 Number of arranged cases such as change of jurisdiction	本年度 提起 件数 Number of cases filed for the current fiscal year	本年度最終結件数 Number of cases processed for the current fiscal year										本年度 未係属 件数 Number of pending cases at the end of the current fiscal year	
				取 下 件 数 Number of withdrawals	却 下 件 数 Number of dismissals	国 側 勝 訴 件 数 Number of decisions in favor of Government	国 側 一 部 勝 訴 件 数 Number of decisions partially in favor of Government	国 側 敗 訴 件 数 Number of decisions against Government	差 戻 件 数 Number of remanding cases	和 解 件 数 Number of reconciliations	その他 Others	合 計 Total			
(第一審) The first instance															
課 税 関 係 Cases related to taxation	所得税 *1	91	-	40	5	2	38	5	4	-	-	3	57	74	
	法人税 *2	67	-	26	4	-	21	1	1	-	-	-	27	66	
	資産税 *3	36	-	22	1	1	20	1	1	-	-	-	24	34	
	消費税 *4	8	-	3	-	-	4	-	2	-	-	-	6	5	
	酒 税 *5	-	-	-	-	-	-	-	-	-	-	-	-	-	
	他の間接税 *6	-	-	-	-	-	-	-	-	-	-	-	-	-	
	その他 *7	9	-	8	2	-	7	-	2	-	-	-	11	6	
	小 計 *8	211	-	99	12	3	90	7	10	-	-	3	125	185	
徴 収 関 係 Cases related to collection	行政事件 *9	14	-	18	-	-	12	1	-	-	-	-	13	19	
	執行停止 *10	-	-	2	-	1	-	-	-	-	-	-	1	1	
	損害賠償 *11	7	-	5	-	-	4	-	-	-	1	-	5	7	
	その他民事 *12	7	-	7	4	-	5	-	-	-	2	-	11	3	
	非訟事件等 *13	2	-	1	-	1	1	-	-	-	-	-	2	1	
小 計 *8	30	-	33	4	2	22	1	-	-	3	-	32	31		
審判所関係 *14	1	-	2	-	-	2	-	-	-	-	-	2	1		
合 計 *15	242	-	134	16	5	114	8	10	-	3	3	159	217		
(控訴審) Trial of an appeal															
課 税 関 係 Cases related to taxation	所得税 *1	20	-	31	-	-	37	-	2	-	-	-	39	12	
	法人税 *2	18	-	12	-	-	23	1	1	-	-	-	25	5	
	資産税 *3	5	-	13	-	-	11	-	-	-	-	-	11	7	
	消費税 *4	1	-	3	-	-	3	-	-	-	-	-	3	1	
	酒 税 *5	-	-	-	-	-	-	-	-	-	-	-	-	-	
	他の間接税 *6	-	-	-	-	-	-	-	-	-	-	-	-	-	
	その他 *7	-	-	10	-	-	7	-	-	-	-	-	7	3	
	小 計 *8	44	-	69	-	-	81	1	3	-	-	-	85	28	
徴 収 関 係 Cases related to collection	行政事件 *9	6	-	8	-	1	8	-	1	1	-	-	11	3	
	執行停止 *10	-	-	-	-	-	-	-	-	-	-	-	-	-	
	損害賠償 *11	1	-	4	-	-	2	-	-	-	-	-	2	3	
	その他民事 *12	1	-	1	-	1	1	-	-	-	-	-	2	-	
	非訟事件等 *13	-	-	-	-	-	-	-	-	-	-	-	-	-	
小 計 *8	8	-	13	-	2	11	-	1	1	-	-	15	6		
審判所関係 *14	1	-	1	1	-	1	-	-	-	-	-	2	-		
合 計 *15	53	-	83	1	2	93	1	4	1	-	-	102	34		

調査対象等：平成25年4月1日から平成26年3月31日までの間における国税の賦課又は徴収関係に関する訴訟事件について掲げた。

用語の説明：1 取下げとは、原告が訴えを撤回したものをいう。

2 却下とは、訴訟要件又は上訴の要件が具備されていないため不適法として排斥されたものをいう。

3 差戻しとは、上級審で原判決を取り消した場合に、審査をやり直させるため改めて控訴審又は第一審に移審されたものをいう。

4 和解とは、争っている当事者が互いに譲歩して争いをやめたものをいう。

1 Income tax

5 Liquor tax

9 Administrative litigations

13 Simplified litigations

2 Corporation tax

6 Other indirect taxes

10 Suspension of execution

14 Cases related to Tribunal

3 Property tax

7 Others

11 Compensation for damage

15 Total

4 Consumption tax

8 Subtotal

12 Other civil cases

(単位：件)
(Number of cases)

区分 Type	前年度 未係属 件数 Number of pending cases at the end of the previous fiscal year	事件区 分の変 更等の 調整 件数 Number of arranged cases such as change of jurisdiction	本年度 提起 件数 Number of cases filed for the current fiscal year	本年度終結件数 Number of cases processed for the current fiscal year										本年度 未係属 件数 Number of pending cases at the end of the current fiscal year	
				取 下 件 数 Number of withdrawals	却 下 件 数 Number of dismissals	国 勝 件 数 Number of decisions in favor of Government	国 側 一 部 勝 訴 件 数 Number of decisions partially in favor of Government	国 側 敗 訴 件 数 Number of decisions against Government	差 戻 件 数 Number of remanding cases	和 解 件 数 Number of reconciliations	そ の 他 Others	合 計 Total			
(上告審) Hearing of final appeal															
課 税 関 係 Cases related to taxation	所得税 *1	21	-	23	-	1	23	-	1	-	-	-	-	25	19
	法人税 *2	14	-	23	-	7	13	-	-	-	-	-	-	20	17
	資産税 *3	1	-	9	-	2	4	-	-	-	-	-	-	6	4
	消費税 *4	3	-	4	-	2	2	-	-	-	-	-	-	4	3
	酒 税 *5	-	-	-	-	-	-	-	-	-	-	-	-	-	-
	他の間接税 *6	-	-	-	-	-	-	-	-	-	-	-	-	-	-
	その他 *7	-	-	3	-	-	2	-	-	-	-	-	-	2	1
	小 計 *8	39	-	62	-	12	44	-	1	-	-	-	-	57	44
徴 収 関 係 Cases related to collection	行政事件 *9	1	-	8	-	2	5	-	-	-	-	-	-	7	2
	執行停止 *10	-	-	-	-	-	-	-	-	-	-	-	-	-	-
	損害賠償 *11	1	-	1	-	-	1	-	-	-	-	-	-	1	1
	その他民事 *12	1	-	1	-	-	2	-	-	-	-	-	-	2	-
	非訟事件等 *13	-	-	-	-	-	-	-	-	-	-	-	-	-	-
小 計 *8	3	-	10	-	2	8	-	-	-	-	-	-	10	3	
審判所関係 *14	-	-	1	-	-	-	-	-	-	-	-	-	-	-	1
合 計 *15	42	-	73	-	14	52	-	1	-	-	-	-	67	48	
(審級別合計) Total of cases at each order of judgements															
課 税 関 係 Cases related to taxation	所得税 *1	132	-	94	5	3	98	5	7	-	-	3	121	105	
	法人税 *2	99	-	61	4	7	57	2	2	-	-	-	72	88	
	資産税 *3	42	-	44	1	3	35	1	1	-	-	-	41	45	
	消費税 *4	12	-	10	-	2	9	-	2	-	-	-	13	9	
	酒 税 *5	-	-	-	-	-	-	-	-	-	-	-	-	-	
	他の間接税 *6	-	-	-	-	-	-	-	-	-	-	-	-	-	
	その他 *7	9	-	21	2	-	16	-	2	-	-	-	20	10	
	小 計 *8	294	-	230	12	15	215	8	14	-	-	3	267	257	
徴 収 関 係 Cases related to collection	行政事件 *9	21	-	34	-	3	25	1	1	1	-	-	31	24	
	執行停止 *10	-	-	2	-	1	-	-	-	-	-	-	1	1	
	損害賠償 *11	9	-	10	-	-	7	-	-	-	1	-	8	11	
	その他民事 *12	9	-	9	4	1	8	-	-	-	2	-	15	3	
	非訟事件等 *13	2	-	1	-	1	1	-	-	-	-	-	2	1	
小 計 *8	41	-	56	4	6	41	1	1	1	3	-	57	40		
審判所関係 *14	2	-	4	1	-	3	-	-	-	-	-	4	2		
合 計 *15	337	-	290	17	21	259	9	15	1	3	3	328	299		

Subject of survey, etc.: The tables show the statistics of litigation cases related to taxation or collection of national tax from April 1, 2013, to March 31, 2014.

Terminology:1 "Withdrawal" means suits cancelled by plaintiffs.

2 "Dismissal" means the decision rejecting a case due to the lack of requirements for litigation or appeal.

3 "Remand" means the decision sending a case back to a lower court or the first instance for the purpose of rehearing when a higher court annulled the original decision.

4 "Reconciliation" means the case where parties in conflict conceded to each other and stopped disputing.

(2) 国側原告事件

(単位：件)

Litigation cases (Government as plaintiff)

(Number of cases)

区分 Type	前年度 未係属 件数 Number of pending cases at the end of the previous fiscal year	事件区 分の変 更等の 調整 件数 Number of arranged cases such as change of jurisdiction	本年度 提起 件数 Number of cases filed for the current fiscal year	本年度最終結件数 Number of cases processed for the current fiscal year										本年度 未係属 件数 Number of pending cases at the end of the current fiscal year	
				取下 件数 Number of withdrawals	却下 件数 Number of dismissals	国側 勝訴 件数 Number of decisions in favor of Government	国側一 部勝訴 件数 Number of decisions partially in favor of Government	国側 敗訴 件数 Number of decisions against Government	差戻 件数 Number of remanding cases	和解 件数 Number of reconciliations	その他 Others	合計 Total			
(第一審) The first instance															
詐欺行為 *1	5	-	1	-	-	4	-	-	-	-	1	-	5	1	
名義変更 *2	-	-	5	-	-	4	-	-	-	-	-	-	4	1	
債権取立 *3	14	-	9	1	-	8	1	2	-	-	-	-	12	11	
その他民事 *4	5	-	5	1	-	6	-	-	-	-	-	-	7	3	
非訟事件等 Noncontentious cases	支払督促 *5	-	1	-	-	-	-	-	-	-	-	1	1	-	
			保全処分 *6	-	-	10	-	-	8	-	-	-	1	9	1
			強制執行 *7	3	-	14	3	-	-	-	-	-	14	17	-
			その他 *8	16	-	95	2	-	-	-	-	-	90	92	19
合計 Total	43	-	140	7	-	30	1	2	-	1	106	147	36		
(控訴審) Trial of an appeal															
詐欺行為 *1	2	-	1	-	-	2	-	1	-	-	-	-	3	-	
名義変更 *2	-	-	-	-	-	-	-	-	-	-	-	-	-	-	
債権取立 *3	-	-	2	-	-	1	-	-	-	-	1	-	2	-	
その他民事 *4	-	-	2	1	-	-	-	-	-	-	1	-	2	-	
非訟事件等 Noncontentious cases	支払督促 *5	-	-	-	-	-	-	-	-	-	-	-	-	-	
			保全処分 *6	-	-	-	-	-	-	-	-	-	-	-	-
			強制執行 *7	-	-	-	-	-	-	-	-	-	-	-	-
			その他 *8	-	-	-	-	-	-	-	-	-	-	-	-
合計 Total	2	-	5	1	-	3	-	1	-	2	-	7	-		
(上告審) Hearing of final appeal															
詐欺行為 *1	-	-	-	-	-	-	-	-	-	-	-	-	-	-	
名義変更 *2	-	-	-	-	-	-	-	-	-	-	-	-	-	-	
債権取立 *3	-	-	1	-	-	-	-	-	-	-	-	-	1	-	
その他民事 *4	-	-	-	-	-	-	-	-	-	-	-	-	-	-	
非訟事件等 Noncontentious cases	支払督促 *5	-	-	-	-	-	-	-	-	-	-	-	-	-	
			保全処分 *6	-	-	-	-	-	-	-	-	-	-	-	-
			強制執行 *7	-	-	-	-	-	-	-	-	-	-	-	-
			その他 *8	-	-	-	-	-	-	-	-	-	-	-	-
合計 Total	-	-	1	-	-	-	-	-	-	-	-	-	1		
Total of cases (審級別合計) at each order of judgments															
詐欺行為 *1	7	-	2	-	-	6	-	1	-	-	1	-	8	1	
名義変更 *2	-	-	5	-	-	4	-	-	-	-	-	-	4	1	
債権取立 *3	14	-	12	1	-	9	1	2	-	-	1	-	14	12	
その他民事 *4	5	-	7	2	-	6	-	-	-	-	1	-	9	3	
非訟事件等 Noncontentious cases	支払督促 *5	-	1	-	-	-	-	-	-	-	-	1	1	-	
			保全処分 *6	-	-	10	-	-	8	-	-	-	1	9	1
			強制執行 *7	3	-	14	3	-	-	-	-	-	14	17	-
			その他 *8	16	-	95	2	-	-	-	-	-	90	92	19
合計 Total	45	-	146	8	-	33	1	3	-	3	106	154	37		

調査対象等：平成25年4月1日から平成26年3月31日までの間における国税の徴収関係に関する訴訟事件について掲げた。

Subject of survey, etc.: The table shows the statistics of litigation cases related to collection of national tax from April 1, 2013, to March 31, 2014.

- 1 Fraudulent deed
- 2 Change of name
- 3 Collection of bonds
- 4 Other civil cases
- 5 Order for payment
- 6 Preservative measure
- 7 Forcible execution
- 8 Others

(3) 国側被告事件の国税局別内訳

(単位：件)

Breakdown of litigation cases (Government as defendant) by Regional Taxation Bureaus

(Number of cases)

区 分 Type 国税局 Regional Taxation Bureau	前年度 未係属 件 数 Number of pending cases at the end of the previous fiscal year	事件区 分の変 更等の 調 件 数 Number of arranged cases such as change of jurisdiction	本年度提起件数 Number of cases filed for the current fiscal year				本年度終結件数 Number of cases processed for the current fiscal year								本年 度未 係属 件 数 Number of pending cases at the end of the current fiscal year		
			第 1 審 The first instance	控 訴 審 Trial of an appeal	上 告 審 Hearing of final appeal	合 計 Total	取 下 件 数 Number of withdrawals	却 下 件 数 Number of dismissals	国 側 勝 訴 件 数 Number of decisions in favor of Government	国 側 一 部 勝 訴 件 数 Number of decisions partially in favor of Government	国 側 敗 訴 件 数 Number of decisions against Government	差 戻 件 数 Number of remanding cases	和 解 件 数 Number of reconciliations	そ の 他 Others		合 計 Total	
(課 税 関 係) Cases related to taxation																	
札 幌	Sapporo	14	-	7	3	2	12	1	1	11	-	-	-	-	-	13	13
仙 台	Sendai	6	-	5	-	1	6	1	2	3	-	1	-	-	-	7	5
関 東 信 越	Kanto Shinetsu	29	-	12	9	9	30	1	-	31	1	1	-	-	-	34	25
東 京	Tokyo	109	-	43	27	20	90	3	4	80	3	8	-	-	2	100	99
金 沢	Kanazawa	5	-	2	1	4	7	-	-	5	-	-	-	-	-	5	7
名 古 屋	Nagoya	24	-	5	5	7	17	-	1	20	1	-	-	-	1	23	18
大 阪	Osaka	56	-	11	14	8	33	1	3	33	2	3	-	-	-	42	47
広 島	Hiroshima	20	-	6	6	5	17	1	1	13	-	1	-	-	-	16	21
高 松	Takamatsu	7	-	2	-	2	4	-	-	5	-	-	-	-	-	5	6
福 岡	Fukuoka	14	-	3	2	1	6	3	-	8	-	-	-	-	-	11	9
熊 本	Kumamoto	8	-	1	2	2	5	1	2	5	1	-	-	-	-	9	4
沖 縄	Okinawa	2	-	2	-	1	3	-	1	1	-	-	-	-	-	2	3
小 計	Subtotal	294	-	99	69	62	230	12	15	215	8	14	-	-	3	267	257
(徴 収 関 係) Cases related to collection																	
札 幌	Sapporo	1	-	-	-	-	-	-	-	-	-	-	-	-	-	-	1
仙 台	Sendai	-	-	-	-	-	-	-	-	-	-	-	-	-	-	-	-
関 東 信 越	Kanto Shinetsu	5	-	6	2	1	9	1	-	8	-	-	-	-	-	9	5
東 京	Tokyo	17	-	16	2	4	22	3	3	14	-	1	-	2	-	23	16
金 沢	Kanazawa	1	-	-	1	-	1	-	-	1	-	-	-	-	-	1	1
名 古 屋	Nagoya	7	-	3	6	4	13	-	3	9	1	-	1	-	-	14	6
大 阪	Osaka	4	-	4	-	-	4	-	-	2	-	-	-	1	-	3	5
広 島	Hiroshima	1	-	2	1	-	3	-	-	1	-	-	-	-	-	1	3
高 松	Takamatsu	-	-	1	-	-	1	-	-	-	-	-	-	-	-	-	1
福 岡	Fukuoka	3	-	-	-	1	1	-	-	3	-	-	-	-	-	3	1
熊 本	Kumamoto	2	-	1	1	-	2	-	-	3	-	-	-	-	-	3	1
沖 縄	Okinawa	-	-	-	-	-	-	-	-	-	-	-	-	-	-	-	-
小 計	Subtotal	41	-	33	13	10	56	4	6	41	1	1	1	3	-	57	40
審 判 所 分	National Tax Tribunal	2	-	2	1	1	4	1	-	3	-	-	-	-	-	4	2
合 計	Total	337	-	134	83	73	290	17	21	259	9	15	1	3	3	328	299

(注)この表は、「(1)国側被告事件」の合計欄を国税局別に示したものである。

This table shows the breakdown by Regional Taxation Bureaus of "Total" of "(1) Litigation cases (Government as defendant)".

(4) 国側原告事件の国税局別内訳

(単位：件)

Breakdown of litigation cases (Government as plaintiff) by Regional Taxation Bureaus

(Number of cases)

区分 Type	前年度 未係属 件数 Number of pending cases at the end of the previous fiscal year	事件区 分の 変更等 の 調 件 数 Number of arranged cases such as change of jurisdiction	本年度提起件数 Number of cases filed for the current fiscal year				本年度終結件数 Number of cases processed for the current fiscal year									本年度 未係属 件数 Number of pending cases at the end of the current fiscal year
			第1審 The first instance	控訴審 Trial of an appeal	上告審 Hearing of final appeal	合計 Total	取下 件数 Number of withdrawals	却下 件数 Number of dismissals	国側 勝訴 件数 Number of decisions in favor of Government	国側一 部勝訴 件数 Number of decisions partially in favor of Government	国側 敗訴 件数 Number of decisions against Government	差戻 件数 Number of remanding cases	和解 件数 Number of reconciliations	その他 Others	合計 Total	
札幌 Sapporo	13	-	5	1	-	6	2	-	2	1	2	-	1	9	17	2
仙台 Sendai	2	-	6	-	-	6	-	-	-	-	-	-	-	6	6	2
関東信越 Kanto Shinetsu	3	-	25	-	-	25	-	-	11	-	-	-	-	12	23	5
東京 Tokyo	4	-	38	-	-	38	4	-	4	-	-	-	-	31	39	3
金沢 Kanazawa	2	-	4	2	-	6	1	-	-	-	-	1	-	2	6	
名古屋 Nagoya	5	-	33	1	1	35	-	-	4	-	1	-	-	26	31	9
大阪 Osaka	6	-	11	1	-	12	-	-	5	-	-	-	1	10	16	2
広島 Hiroshima	2	-	9	-	-	9	-	-	2	-	-	-	-	7	9	2
高松 Takamatsu	3	-	1	-	-	1	-	-	3	-	-	-	-	1	4	-
福岡 Fukuoka	2	-	4	-	-	4	-	-	-	-	-	-	-	2	2	4
熊本 Kumamoto	3	-	1	-	-	1	1	-	2	-	-	-	-	1	4	-
沖縄 Okinawa	-	-	3	-	-	3	-	-	-	-	-	-	-	1	1	2
合計 Total	45	-	140	5	1	146	8	-	33	1	3	-	3	106	154	37

(注)この表は、「(2)国側原告事件」の合計欄を国税局別に示したものである。

This table shows the breakdown by Regional Taxation Bureaus of "Total" of "(2) Litigation cases (Government as plaintiff)".

19-3 直接国税犯則事件（査察事件）
Direct National Tax Crime (Criminal Investigation)

(1) 起訴事件数及び有罪に係る人員、金額

Number of indicted cases, convicts and amount of fines

区 分 Type	起 訴 事 件 Indicted cases				左 の	
	前年度からの繰越未決件数 Number of carried over indicted cases unsettled form the previous year	本年度の起訴件数 Number of carried over indicted cases for the current year	起訴件数の 合 計 Total of indicted cases		有罪件数	
	①	②	①+②		Number of convictions	
	外 Excluding	内 Including	件 Case	外 Excluding	内 Including	件 Case
申告所得税 Self-assessment income tax	-	18	18	-	36	26
法人税 Corporation tax	-	45	55	-	100	68
その他 Others	-	15	29	-	44	21
合 計 Grandtotal	-	78	102	-	180	115

調査期間：平成25年4月1日から平成26年3月31日までの間における事績を示したものである。

- (注) 1 外書は、上級審からの差戻し件数である。
2 内書は、懲役刑に罰金刑が併科されたものである。
3 「その他」は、相続税、源泉所得税、消費税及び贈与税である。

Period covered by survey: The table shows the statistics of criminal cases from April 1, 2013 to March 31, 2014.

- Note: 1 Figures preceded by "Excluding" are the number of cases remanded by upper instance court.
2 Figures preceded by "Included" are those of cases where both imprisonment and fines were imposed.
3 Others are inheritance tax, withholding income tax, consumption tax and gift tax.

(2) 犯則者違反行為別件数

Number of cases by type of violations

(単位：件)
(Number of cases)

申告所得税 Self-assessment income tax		法人税 Corporation tax		その他 Others	
該当条項 Relevant provisions	件 数 Number of cases	該当条項 Relevant provisions	件 数 Number of cases	該当条項 Relevant provisions	件 数 Number of cases
	外 Excluding		外 Excluding		外 Excluding
第 238条 Sec. 238	-	26	第 159条 Sec. 159	-	68
第 243条 平成22年度 改正前の 244条を含む。 Sec. 243 (Including Sec.244 prior to the revision in FY2010)	-	-	第 163条 平成22年度 改正前の 164条を含む。 Sec. 163 (Including Sec.164 prior to the revision in FY2010)	60	-
合 計 Grandtotal	-	26	合 計 Grandtotal	60	68
				脱税犯規定 Tax fraud	-
				両罰規定 The penalty against employer and employee	15
				合 計 Grandtotal	15
					21

- (注) 1 この表は、「(1)起訴事件数及び有罪に係る人員、金額」の「有罪件数」のうち脱税犯の件数の内訳を示したものである。
2 外書は、脱税犯規定の適用のほかに、両罰規定も適用された件数である。
3 「その他」は、相続税、源泉所得税、消費税及び贈与税である。

Note: 1 This table shows the breakdown of the number of tax evasion cases among the "number of convictions" in "(1) Numbers of indicted cases, convicts, and amount of fines."

- 2 Figures preceded by "Extra" show the number of cases to which the penalty against the employer and employee as well as provisions for tax evasion were applied.
3 Others are inheritance tax, withholding income tax, consumption tax and gift tax.

起 訴 事 件						Indicted cases			区 分 Type
内 訳				有罪に係る人員及び金額					
Breakdown of numbers on the left				Number of convicts and amount of fines					
無罪件数 Number of cases judged not guilty	公訴権消滅件数 Number of expiration of prosecution	未決件数 Number of pending cases	懲役刑を科せられたものの人員 Number of cases imprisoned	罰 金		Fines		金 額 Amount of fines	
				人 員 Number of cases	金 額 Amount of fines	人 員 Number of cases	金 額 Amount of fines		
外 件 Excluding Case	外 件 Excluding Case	外 件 Excluding Case	人 Person	内 人(社) Including Person(Number)	内 人(社) Including Person(Number)	百万円 Million yen			
-	-	-	10	24	25	1,020	申告所得税 Self-assessment income tax		
-	-	-	32	15	82	1,065	法人税 Corporation tax		
-	1	-	22	7	17	210	そ の 他 Others		
-	1	-	64	46	124	2,295	合 計 Grandtotal		

19-4 間接国税犯則事件
Indirect National Tax Crime

(1) 検挙及び処理の状況

Statistics of arrest and procedure

区分 Type	酒 税 Liquor tax						揮発油税 Gasoline tax			地方 揮発油税 Local gasoline tax	石油ガス税 Liquefied petroleum gas tax			
	免許者 Licensee		非免許者 Non-licensee	小計 Subtotal	犯則者が 判明し ないもの Cases of violators unidentified	計 Total	ほ脱犯 Tax fraud	秩序犯 Disciplinary criminal	計 Total		ほ脱犯 Tax fraud	秩序犯 Disciplinary criminal	計 Total	
	酒類等 製造者 Liquor manufacturers	酒類販 売業者 Liquor distributors												
外 Exc.	外 Exc.	外 Exc.	外 Exc.	外 Exc.	外 Exc.	外 Exc.	外 Exc.	外 Exc.	外 Exc.	外 Exc.	外 Exc.	外 Exc.		
要 処 理 件 数 Number of cases to be processed	前年度からの 繰越処理未済 *1	-	-	1	1	-	1	-	-	-	-	-	-	
処 理 済 件 数 Number of cases processed	検挙 *2	4	8	12	24	70	24	70	1	-	1	-	-	
	通告処分 *3	4	8	8	11	23	69	23	69	-	-	-	-	
	収税官吏 告発 *4	-	-	-	-	-	-	-	-	-	-	-	-	
	その他 告発 *5	-	-	-	-	-	-	-	-	-	-	-	-	
	通知処分 *6	-	-	1	1	1	1	1	1	1	1	1	1	
	不告発 *7	-	-	-	-	-	-	-	-	-	-	-	-	-
	処分前 公訴権消滅 *8	-	-	-	-	-	-	-	-	-	-	-	-	-
	本年度末処理未済件数 *9	-	-	-	1	1	-	1	-	-	-	-	-	-
犯則に係る税額 *10	千円 Th. Yen	千円 Th. Yen	千円 Th. Yen	千円 Th. Yen	千円 Th. Yen	千円 Th. Yen	千円 Th. Yen	千円 Th. Yen	千円 Th. Yen	千円 Th. Yen	千円 Th. Yen	千円 Th. Yen	千円 Th. Yen	
通告処分罰科金相当額 *11	1,090	307	1,272	2,669	2,669	10,894	2,669	10,894	-	-	-	-	-	
	1,234	1,018	8,642	10,894	10,894	-	-	-	-	-	-	-	-	

調査対象等：平成25年4月1日から平成26年3月31日までの間における間接国税の犯則事件について示した。

用語の説明：1 通告処分とは、犯則者に対し罰科金に相当する金額、没収品等を納付すべき旨を通告したものをいう。

2 通知処分とは、犯則の心証を得なかったものについてその旨を通知したものをいう。

3 収税官吏とは、犯則事件の調査のため、質問、検査、領置、臨検、搜索、差押等を行うことができる国税職員をいう。

(注) 1 外書は、共犯による犯則事件及び両罰規定を適用した犯則事件について、主たる者以外の者及び行為者を示す。

2 税関分を含まない。

1 Cases to be processed carried over from the previous fiscal year

2 Arrests

3 Notification procedure

4 Tax collectors

5 Others

6 Information

7 Non-prosecution

8 Expiration of prosecution right before disposition

9 Number of cases not to be processed as of the end of the current fiscal year

10 Amount of tax related to crimes

11 Amount of notification procedure corresponding to penalty and fine

(単位：件)
(Number of cases)

石油石炭税 Petroleum and Coal tax			たばこ税 Tabacco tax			たばこ 特別税 Special tobacco surtax	印紙税 Stamp tax	航空機 燃料税 Aviation fuel tax	電源開発 促進税 Promotion of power- resources development tax	合計 Grandtotal	区 分 Type
ほ脱犯 Tax fraud	秩序犯 Disciplinary criminal	計 Total	ほ脱犯 Tax fraud	秩序犯 Disciplinary criminal	計 Total						
外 Exc.	外 Exc.	外 Exc.	外 Exc.	外 Exc.	外 Exc.	外 Exc.	外 Exc.	外 Exc.	外 Exc.	外 Exc.	
-	-	-	-	-	-	-	-	-	-	-	1 前年度からの 繰越処理未済 *1
-	-	-	1	-	1	-	-	-	25	72 検挙 *2	} 要 処 理 件 数
-	-	-	-	1	-	-	-	-	23	69 通告処分 *3	
-	-	-	-	-	-	-	-	-	-	-	} 告 発
-	-	-	1	1	1	-	-	-	1	1 収税官吏 *4 その他 *5	
-	-	-	-	-	-	-	-	-	1	2 通知処分 *6	} 処 理 済 件 数
-	-	-	-	-	-	-	-	-	-	-	
-	-	-	-	-	-	-	-	-	-	-	1 本年度末処理未済件数 *9
千円 Th. Yen	千円 Th. Yen	千円 Th. Yen	千円 Th. Yen	千円 Th. Yen	千円 Th. Yen	千円 Th. Yen	千円 Th. Yen	千円 Th. Yen	千円 Th. Yen	千円 Th. Yen	1 処分前 公訴権消滅 *8
-	-	-	94,922	-	94,922	-	-	-	94,922	99,688	2,669
-	-	-	94,922	-	94,922	-	-	-	2,669	10,894	1 犯則に係る税額 *10
-	-	-	-	-	-	-	-	-	-	-	2,669 通告処分罰金相当額 *11
-	-	-	-	-	-	-	-	-	-	-	10,894

Subject of survey, etc.: This table shows the statistics of tax crimes for indirect national tax from April 1, 2013 to March 31, 2014.

Terminology:1 "Notification procedure" means a procedure which notifies a violator of the amount of money corresponding to penalty and fine to be submitted, properties to be confiscated, and others.

2 "Information" means a procedure which informs that with respect to a violation no conviction was obtained.

3 "Tax collectors" means national taxation officers who are empowered to make questions, inspections, official retains, searches, seizures, etc.

Note:1 Figures preceded by "Excluding" show the number of offenders other than principal offender in tax crimes committed by joint offence or to which the penalty against employer and employee was applied.

2 Figures for customhouse are not included.

(2) 通告処分及び履行の状況

Statistics of notification procedure and fulfillment

区分 Type	酒 税 Liquor tax				揮発油税 Gasoline tax			石油ガス税 Liquefied petroleum gas tax		
	免許者 Licensee		非免許者 Non-licensee	計 Total	ほ脱犯 Tax fraud	秩序犯 Disciplinary criminal	計 Total	ほ脱犯 Tax fraud	秩序犯 Disciplinary criminal	計 Total
	酒類等 製造者 Liquor manufacturers	酒類 販売業者 Liquor distributors								
要履行 件数 Number of notifications to be fulfilled	外 Exc.	外 Exc.	外 Exc.	外 Exc.	外 Exc.	外 Exc.	外 Exc.	外 Exc.	外 Exc.	外 Exc.
前年度からの 繰越履行未済 Cases to be fulfilled carried over from the previous fiscal year	-	1	-	1	-	-	-	-	-	-
通告処分 Notification procedures	4	4	8	11	57	23	69	-	-	-
計 Total	4	4	9	11	57	24	70	-	-	-
履行等 件数 Number of fulfillment, etc	-	-	-	-	-	-	-	-	-	-
通告不履行 による告発 Prosecution by non-fulfillment of notification	-	-	-	-	-	-	-	-	-	-
通告後 公訴権消滅 Expiration of prosecution right after notification	-	-	-	-	-	-	-	-	-	-
通告履行 Fulfillment of notification	4	4	9	11	57	24	70	-	-	-
計 Total	4	4	9	11	57	24	70	-	-	-
本年度末 履行未済件数 Number of notifications unfulfilled within FY	-	-	-	-	-	-	-	-	-	-
通告履行罰科金 相当額 Amount of notification fulfilled corresponding to penalty and fine	千円 Th. Yen	千円 Th. Yen	千円 Th. Yen	千円 Th. Yen	千円 Th. Yen	千円 Th. Yen	千円 Th. Yen	千円 Th. Yen	千円 Th. Yen	千円 Th. Yen
	1,090	369	1,272	2,731	-	-	-	-	-	-
	1,234	1,218	8,642	11,094	-	-	-	-	-	-

調査対象等：平成25年4月1日から平成26年3月31日までの間における間接国税の犯則事件について示した。

用語の説明：不履行とは、通告処分を履行しなかったものをいう。

(注) 1 外書は、共犯による犯則事件及び両罰規定を適用した犯則事件について、主たる者以外の者及び行為者を示す。
2 税関分は含まない。

Subject of survey, etc.: This table shows the statistics of tax crimes for indirect national tax from April 1, 2013 to March 31, 2014.

Terminology: "Non-fulfillment" means non-fulfillment of what notification procedure requires.

Note: 1 Figures preceded by "Excluding" show the number of offenders other than principal offender in tax crimes committed by joint offence or to which the penalty against employer and employee was applied.

2 Figures for customhouse are not included.

(単位：件)
(Number of cases)

石油石炭税 Petroleum and Coal tax			たばこ税 Tobacco tax			合計 Grandtotal	区分 Type	
ほ脱犯 Tax fraud	秩序犯 Disciplinary criminal	計 Total	ほ脱犯 Tax fraud	秩序犯 Disciplinary criminal	計 Total			
外 Exc.	外 Exc.	外 Exc.	外 Exc.	外 Exc.	外 Exc.	外 Exc.	前年度からの繰越処理未済 Cases to be fulfilled carried over from the previous fiscal year 通告処分 Notification procedures 計 Total 通告不履行による告発 Prosecution by non-fulfillment of notification 通告後公訴権消滅 Expiration of prosecution right after notification 通告履行 Fulfillment of notification 計 Total 本年度末履行未済件数 Number of notifications unfulfilled within FY 通告履行罰科金相当額 Amount of notification fulfilled corresponding to penalty and fine	
-	-	-	-	-	-	1		要履行件数 Number of notifications to be fulfilled
-	-	-	-	-	-	23		
-	-	-	-	-	-	24		履行等件数 Number of fulfillment, etc
-	-	-	-	-	-	70		
-	-	-	-	-	-	-		履行等件数 Number of fulfillment, etc
-	-	-	-	-	-	24		
-	-	-	-	-	-	24		履行等件数 Number of fulfillment, etc
-	-	-	-	-	-	70		
-	-	-	-	-	-	-		履行等件数 Number of fulfillment, etc
-	-	-	-	-	-	70		
-	-	-	-	-	-	-		履行等件数 Number of fulfillment, etc
-	-	-	-	-	-	2,731		
千円 Th. Yen	千円 Th. Yen	千円 Th. Yen	千円 Th. Yen	千円 Th. Yen	千円 Th. Yen	千円 Th. Yen	11,094	

(3) 酒税の違反行為別検挙の状況

Statistics of arrest by type of violations of liquor tax

区分 Type	免 許 者 Licensees											
	酒類製造者 Liquor manufacturers			酒母、もろみ製造者 Manufacturers of yeast mash and/or unrefined sake			酒類卸売業者 Liquor wholesalers					
	件数 Number of cases	犯則数量 Quantity of violations	税額 Amount of tax	件数 Number of cases	犯則数量 Quantity of violations	税額 Amount of tax	件数 Number of cases	犯則数量 Quantity of violations	税額 Amount of tax	件数 Number of cases	犯則数量 Quantity of violations	税額 Amount of tax
外 件 Exc. Case	l kg	千円 thousand yen	外 件 Exc. Case	l kg	千円 thousand yen	外 件 Exc. Case	l kg	千円 thousand yen	外 件 Exc. Case	l kg	千円 thousand yen	
第54条 Sec. 54	-	-	-	-	-	-	-	-	-	-	-	-
第55条 Sec. 55	外3 3	5,651	808	-	-	-	-	-	-	-	-	-
第56条 第1項 第1号 Sec. 56, Par.1-1	-	-	-	-	-	-	-	-	-	-	-	-
〃 第2号 Sec. 56, Par.1-2	-	-	-	-	-	-	-	-	-	-	-	-
〃 第3号 Sec. 56, Par.1-3	-	-	-	-	-	-	-	-	-	-	-	-
〃 第4号 Sec. 56, Par.1-4	-	-	-	-	-	-	-	-	-	-	-	-
〃 第5号 Sec. 56, Par.1-5	-	-	-	-	-	-	-	-	-	-	-	-
〃 第6号 Sec. 56, Par.1-6	-	-	-	-	-	-	-	-	-	-	-	-
〃 第7号 Sec. 56, Par.1-7	-	-	-	-	-	-	-	-	-	-	-	-
第58条 Sec. 58	(外)1 外1 1	175	87	-	-	-	-	-	-	-	-	-
第58条 (平成22年度改正前) Sec. 58 (Prior to the revision in FY2010)	-	-	-	-	-	-	-	-	-	-	-	-
第59条 (平成22年度改正前) Sec. 59 (Prior to the revision in FY2010)	-	-	-	-	-	-	-	-	-	-	-	-
第60条 (平成22年度改正前) Sec. 60 (Prior to the revision in FY2010)	-	-	-	-	-	-	-	-	-	-	-	-
合 計 Grandtotal	(外)1 外4 4	5,826	895	-	-	-	-	-	-	-	-	-
犯則者が判明しないもの Cases of violators unidentified	-	-	-	-	-	-	-	-	-	-	-	-

(注) 1 この表は、「(1) 検挙及び処理の状況」について、違反行為別検挙の状況を示したものである。
 2 外書は、共犯による犯則事件及び両罰規定を適用した犯則事件について、主たる者以外の者及び行為者を示す。
 3 外書の括弧書きは、2以上の違反条項に該当する犯則事件について、主たる条項以外の条項に該当する件数を示す。

酒類小売業者 Liquor retailers			非免許者 Non-licensees			計 Total			左の計のうち 密輸入酒類に係るもの Smuggled liquors of the total figures on the left			区 分 Type
件数 Number of cases	犯則数量 Quantity of violations	税額 Amount of tax	件数 Number of cases	犯則数量 Quantity of violations	税額 Amount of tax	件数 Number of cases	犯則数量 Quantity of violations	税額 Amount of tax	件数 Number of cases	犯則数量 Quantity of violations	税額 Amount of tax	
外 件 Exc. Case	l kg	千円 thousand yen	外 件 Exc. Case	l kg	千円 thousand yen	外 件 Exc. Case	l kg	千円 thousand yen	外 件 Exc. Case	l kg	千円 thousand yen	
-	-	-	外3 10	40,310	-	3,871	外3 10	40,310	-	3,871	-	第54条 Sec. 54
-	-	-	-	-	-	-	外3 3	5,651	-	808	-	第55条 Sec. 55
外3 3	97,089	-	外8 46	725,481	-	-	外11 49	822,570	-	-	-	第56条 第1項 第1号 Sec. 56, Par.1-1
-	-	-	-	-	-	-	-	-	-	-	-	” 第2号 Sec. 56, Par.1-2
-	-	-	-	-	-	-	-	-	-	-	-	” 第3号 Sec. 56, Par.1-3
-	-	-	-	-	-	-	-	-	-	-	-	” 第4号 Sec. 56, Par.1-4
-	-	-	2	241	-	-	2	241	-	-	-	” 第5号 Sec. 56, Par.1-5
-	-	-	-	-	-	-	-	-	-	-	-	” 第6号 Sec. 56, Par.1-6
-	-	-	-	-	-	-	-	-	-	-	-	” 第7号 Sec. 56, Par.1-7
外4 4	48,289	-	-	-	-	(外)1 外5 5	48,464	-	87	-	-	第58条 Sec. 58
外1 1	1,935	-	-	-	-	外1 1	1,935	-	-	-	-	第58条 (平成22年度 改正前) Sec. 58 (Prior to the revision in FY2010)
-	-	-	外1 -	-	-	外1 -	-	-	-	-	-	第59条 (平成22年度 改正前) Sec. 59 (Prior to the revision in FY2010)
-	-	-	-	-	-	-	-	-	-	-	-	第60条 (平成22年度 改正前) Sec. 60 (Prior to the revision in FY2010)
外8 8	147,313	-	外12 58	766,032	-	3,871	(外)1 外24 70	919,171	-	4,766	-	合 計 Grandtotal
-	-	-	-	-	-	-	-	-	-	-	-	犯則者が判明 しないもの Cases of violators unidentified

Note:1 This table shows the statistics of arrest by type of violations in relation to “(I) Statistics of arrest and procedure”.

2 Figures preceded by “Excluding” show the number of offenders other than principal offender in tax crimes committed by joint offence or to which the penalty against employer and employee was applied.

3 Figures preceded by “Excluding” show the number of offenders other than principal offender in tax crimes committed by a joint offence or to which a penalty against both the employer and employee was applied.

(4) 酒税以外の間接税の違反行為別検挙の状況

(単位：件)

Status of arrest by type of violations of indirect taxes other than liquor tax

(Number of cases)

揮発油税 Gasoline tax			地方揮発油税 Local gasoline tax			石油ガス税 Liquefied petroleum gas tax			石油石炭税 Petroleum and Coal tax		
該当条項	Relevant provisions	件数 Number of cases	該当条項	Relevant provisions	件数 Number of cases	該当条項	Relevant provisions	件数 Number of cases	該当条項	Relevant provisions	件数 Number of cases
		外 Exc.			外 Exc.			外 Exc.			外 Exc.
第27条第1項	Sec.27,Par.1		第15条第1項	Sec.15,Par.1		第28条第1項	Sec.28,Par.1		第24条第1項	Sec.24,Par.1	
第1号	Sec.27,Par.1-1	- 1	第1号	Sec.15,Par.1-1	- 1	第1号	Sec.28,Par.1-1	- -	第1号	Sec.24,Par.1-1	- -
第2号	Sec.27,Par.1-2	- -	第2号	Sec.15,Par.1-2	- -	第2号	Sec.28,Par.1-2	- -	第2号	Sec.24,Par.1-2	- -
第28条	Sec.28					第29条	Sec.29		第25条	Sec.25	
第1号	Sec.28,Par.1-1	- -				第1号	Sec.29,Par.1-1	- -	第1号	Sec.25,Par.1-1	- -
第2号	Sec.28,Par.1-2	- -				第2号	Sec.29,Par.1-2	- -	第2号	Sec.25,Par.1-2	- -
第3号	Sec.28,Par.1-3	- -				第3号	Sec.29,Par.1-3	- -	第3号	Sec.25,Par.1-3	- -
第4号	Sec.28,Par.1-4	- -				第4号	Sec.29,Par.1-4	- -	第4号	Sec.25,Par.1-4	- -
第5号	Sec.28,Par.1-5	- -				第5号	Sec.29,Par.1-5	- -	第5号	Sec.25,Par.1-5	- -
第6号	Sec.28,Par.1-6	- -				第6号	Sec.29,Par.1-6	- -	第6号	Sec.25,Par.1-6	- -
第7号	Sec.28,Par.1-7	- -				第7号	Sec.29,Par.1-7	- -			
合計	Grandtotal	- 1	合計	Grandtotal	- 1	合計	Grandtotal	- -	合計	Grandtotal	- -

たばこ税 Tobacco tax			たばこ特別税 Special tobacco surtax			印紙税 Stamp tax			航空機燃料税 Aviation fuel tax		
該当条項	Relevant provisions	件数 Number of cases	該当条項	Relevant provisions	件数 Number of cases	該当条項	Relevant provisions	件数 Number of cases	該当条項	Relevant provisions	件数 Number of cases
		外 Exc.			外 Exc.			外 Exc.			外 Exc.
第28条第1項	Sec.28,Par.1		第21条第1項	Sec.21,Par.1		第22条第1項	Sec.22,Par.1		第20条第1項	Sec.20,Par.1	
第1号	Sec.28,Par.1-1	1 1	第1号	Sec.21,Par.1-1	- -	第1号	Sec.22,Par.1-1	- -	第1号	Sec.20,Par.1-1	- -
第2号	Sec.28,Par.1-2	- -	第2号	Sec.21,Par.1-2	- -	第2号	Sec.22,Par.1-2	- -	第2号	Sec.20,Par.1-2	- -
第29条	Sec.29		第22条	Sec.22	- -	第23条	Sec.23		第21条	Sec.21	
第1号	Sec.29,Par.1-1	(外)1 -				第1号	Sec.23,Par.1-1	- -	第1号	Sec.21,Par.1-1	- -
第2号	Sec.29,Par.1-2	- -				第2号	Sec.23,Par.1-2	- -	第2号	Sec.21,Par.1-2	- -
第3号	Sec.29,Par.1-3	- -				第3号	Sec.23,Par.1-3	- -	第3号	Sec.21,Par.1-3	- -
第4号	Sec.29,Par.1-4	- -				第4号	Sec.23,Par.1-4	- -			
第5号	Sec.29,Par.1-5	- -				第5号	Sec.23,Par.1-5	- -			
第6号	Sec.29,Par.1-6	- -				第24条	Sec.24				
						第1号	Sec.24,Par.1-1	- -			
						第2号	Sec.24,Par.1-2	- -			
						第3号	Sec.24,Par.1-3	- -			
合計	Grandtotal	1 (外)1 1	合計	Grandtotal	- -	合計	Grandtotal	- -	合計	Grandtotal	- -

電源開発促進税 Promotion of power resources development tax		
該当条項	Relevant provisions	件数 Number of cases
		外 Exc.
第13条第1項	Sec.13,Par.1	- -
第14条	Sec.14	
第1号	Sec.14,Par.1-1	- -
第2号	Sec.14,Par.1-2	- -
第3号	Sec.14,Par.1-3	- -
合計	Grandtotal	- -

(注) 1 この表は、「(1) 検挙及び処理の状況」について、違反行為別検挙の状況を示したものである。

2 外書は、共犯による犯則事件及び両罰規定を適用した犯則事件について、主たる者以外の者及び行為者を示す。

3 外書の括弧書きは、2以上の違反条項に該当する犯則事件について、主たる条項以外の条項に該当する件数を示す。

Note:1 This table shows the status of arrest by type of violations in relation to "(1) Status of arrest and procedure".

2 Figures preceded by "Excluding" show the number of offenders other than principal offender in tax crimes committed by joint offence or to which the penalty against employer and employee was applied.

3 Figures preceded by "Excluding" show the number of offenders other than principal offender in tax crimes committed by a joint offence or to which a penalty against both the employer and employee was applied.

19-5 資料収集 Information Returns

(1) 法定資料・法定外資料の資料収集

(単位：千枚)
(Returns in thousands)

区分 Type	法定資料 Information returns					法定外 資 Other information returns	合計 Total
	給与源泉 徴収票 Withholding record of employment income	利子 支払調書 Interest payment record	配当 支払調書 Dividend payment record	その他 Others	計 Subtotal		
事務年度 Business year (July 1st through June 30th)							
平成20年度 FY2008	19,537	2,611	75,953	96,287	194,388	111,497	305,885
21 2009	19,130	2,293	186,234	142,444	350,101	78,663	428,764
22 2010	19,672	1,907	99,277	207,507	328,363	87,374	415,737
23 2011	19,179	2,240	90,225	195,000	306,644	78,802	385,446
24 2012	19,429	1,616	88,879	183,837	293,761	92,552	386,313
25 2013	20,101	1,089	87,952	211,611	320,753	133,549	454,302

資料：課税総括課調

Source: Taxation Management Division

(2) 「不動産等の譲受けの対価の支払調書」の提出内容の監査実績

(単位：件)
(Number of cases)

区分 Type	提出者数 Number of submitters	監査 対象者数 Number of submitters audited	非違のあった 監査対象者 Number of audited submitters to be found inaccurate	非違のあった 延枚数 Accumulated number of inaccurate returns	監査1件あたり 非違枚数 Number of inaccurate returns per audit case	割合 Percentage	
						②/①	③/②
事務年度 Business year (July 1st through June 30th)	①	②	③	④	④/③		
平成20年度 FY2008	55,589	6,263	4,928	30,063	6	11.2	78.7
21 2009	45,699	3,661	2,918	45,106	16	8.0	79.7
22 2010	47,120	3,619	2,859	6,779	2	7.7	79.0
23 2011	49,786	5,863	3,986	195,508	49	11.8	68.0
24 2012	52,721	4,768	3,684	9,415	3	9.0	77.3
25 2013	55,845	4,601	3,536	9,968	3	8.2	76.9

資料：課税総括課調

Source: Taxation Management Division

19-6 税務相談 Tax Consultation

(1) 税務相談室における相談等の受理状況 Statistics of reception of tax consultation

(単位：件)
(Number of cases)

区分 Type	所得税 Income tax	法人税 Corporation tax	資産税 Property tax	間接税 Indirect tax		通則・徴収 Tax collection	その他 Others	合計 Total
				消費税 Consumption tax	その他 Others			
平成20年度 FY2008	2,676,833	271,645	686,035	131,842	149,008	283,669	676,605	外 Excluding 1,667 4,875,673
21 2009	2,694,183	277,483	802,262	140,912	184,844	322,346	712,278	1,829 5,134,308
22 2010	2,620,416	260,786	881,457	129,283	174,410	278,681	692,404	1,786 5,037,437
23 2011	2,737,853	262,860	842,393	121,918	179,958	264,413	891,014	1,324 5,300,409
24 2012	2,649,376	258,018	873,888	133,715	163,489	252,255	673,521	1,282 5,004,262
25 2013	2,563,117	272,038	950,588	277,325	187,306	249,938	687,788	1,847 5,188,100
(国税局別) By Regional Taxation Bureau								
札幌 Sapporo	156,320	10,811	43,081	10,306	8,268	10,111	38,982	277,879
仙台 Sendai	138,349	9,493	37,491	11,093	13,022	18,767	71,380	299,595
関東信越 Kanto Shinetsu	462,434	34,145	171,443	39,065	24,862	55,991	135,793	923,733
東京 Tokyo	573,347	119,500	266,017	104,142	57,495	54,535	179,252	1,354,288
金沢 Kanazawa	72,397	4,036	18,854	5,392	3,964	7,324	20,123	132,090
名古屋 Nagoya	297,484	24,484	119,571	27,359	17,275	24,878	69,976	581,027
大阪 Osaka	396,584	41,355	135,500	41,247	27,544	34,224	73,880	750,334
広島 Hiroshima	145,571	7,139	50,107	12,006	10,768	7,688	29,395	262,674
高松 Takamatsu	75,248	4,410	31,655	6,786	5,493	5,832	16,234	145,658
福岡 Fukuoka	144,789	10,115	43,716	12,106	10,432	18,456	30,221	269,835
熊本 Kumamoto	76,002	5,184	26,972	6,410	6,473	8,644	15,696	145,381
沖縄 Okinawa	24,592	1,366	6,181	1,413	1,710	3,488	6,856	45,606
庁 National Tax Agency	-	-	-	-	-	-	-	-
合計 Total	2,563,117	272,038	950,588	277,325	187,306	249,938	687,788	5,188,100

資料：税務相談官室調

(注) 外書は、苦情件数を示す。

Source: Tax Counsel Office

Note: Figures preceded by "Excluding" show the number of complaints.

(2) タックスアンサーの利用状況 Statistics of use of "Taxanswer"

(単位：件)
(Number of cases)

区分 Type	タックスアンサー Taxanswer			
	電話 Telephone	ファクシミリ Fax	インターネット Internet	計 Total
平成20年度 FY2008	82,449	17,159	31,993,291	32,092,899
21 2009	19,029	6,235	35,969,244	35,994,508
22 2010	-	-	40,760,269	40,760,269
23 2011	-	-	48,034,758	48,034,758
24 2012	-	-	53,338,045	53,338,045
25 2013	-	-	65,274,661	65,274,661

資料：税務相談官室調

(注) 電話・ファクシミリは、平成21年11月末で廃止している。

Source: Tax Counsel Office

Note: Telephone and fax were discontinued at the end of November 2009.

19-7 税理士

Certified Public Tax Accountants

(1) 税理士試験の受験・合格者数

(単位：人)

Numbers of examinees and successful candidates of Certified Public Tax Accountant examination

(In persons)

区 Type	分	受 験 者 数 Numbers of examinees	合 格 者 数 Number of successful candidates	一 部 科 目 合 格 者 数 Numbers of successful candidates for part of subjects
第 1 回 (昭和26年)	1 st Examination (1951)	3, 112	35	963
5 (30)	5 (1955)	7, 849	250	2, 091
10 (35)	10 (1960)	13, 538	618	3, 449
15 (40)	15 (1965)	23, 428	767	5, 370
20 (45)	20 (1970)	30, 579	661	5, 128
25 (50)	25 (1975)	37, 799	781	5, 804
30 (55)	30 (1980)	42, 588	872	6, 815
35 (60)	35 (1985)	39, 739	940	5, 954
40 (平成 2)	40 (1990)	39, 591	949	5, 530
45 (7)	45 (1995)	52, 032	943	7, 256
46 (8)	46 (1996)	53, 137	1, 022	7, 727
47 (9)	47 (1997)	52, 032	968	7, 298
48 (10)	48 (1998)	51, 773	1, 025	7, 159
49 (11)	49 (1999)	52, 477	1, 052	6, 945
50 (12)	50 (2000)	52, 567	1, 076	7, 173
51 (13)	51 (2001)	50, 677	1, 085	7, 415
52 (14)	52 (2002)	52, 560	1, 074	7, 706
53 (15)	53 (2003)	55, 175	1, 193	9, 850
54 (16)	54 (2004)	56, 126	1, 090	8, 039
55 (17)	55 (2005)	56, 314	1, 055	8, 662
56 (18)	56 (2006)	54, 203	1, 126	8, 726
57 (19)	57 (2007)	53, 324	1, 014	7, 413
58 (20)	58 (2008)	51, 863	964	8, 212
59 (21)	59 (2009)	51, 479	1, 058	7, 116
60 (22)	60 (2010)	51, 468	999	7, 454
61 (23)	61 (2011)	49, 510	1, 094	7, 973
62 (24)	62 (2012)	48, 123	1, 104	8, 964
63 (25)	63 (2013)	45, 337	905	7, 443

資料：人事課調

Source: Personnel Division

(2) 税理士登録者数

(単位：人)

Number of registrations of Certified Public Tax Accountants

(In persons)

区分 Type	弁護士 Lawyers	公認 会計士 Certified public accountants	試験 合格者 Those who passed the examination	試験 免除者 Those exempted from the examination	資格 認定者 Those who were certified as qualified	税務 代理士 Tax proxy	特別試験 合格者 Those who passed the special examination	特例法 認定者 Those authorized under the special measure law	合計 Total
平成20年度 FY2008	379	6,978	32,141	19,679	49	139	11,809	3	71,177
21 2009	399	7,113	32,563	20,685	33	117	10,694	2	71,606
22 2010	445	7,372	33,053	21,296	21	101	9,749	2	72,039
23 2011	464	7,706	33,366	22,183	15	81	8,819	1	72,635
24 2012	491	8,063	33,814	23,244	13	64	8,035	1	73,725
25 2013	522	8,422	34,032	24,297	12	48	7,167	1	74,501
(国税局別) By Regional Taxation Bureau									
札幌 Sapporo	3	161	742	671	-	-	349	-	1,926
仙台 Sendai	7	182	956	893	2	-	519	1	2,560
関東信越 Kanto Shinetsu	33	578	3,334	2,461	1	5	862	-	7,274
東京 Tokyo	168	4,267	14,799	7,347	4	24	1,979	-	28,588
金沢 Kanazawa	6	116	499	580	-	-	149	-	1,350
名古屋 Nagoya	26	729	3,348	3,693	1	4	866	-	8,667
大阪 Osaka	243	1,639	6,536	4,362	-	9	1,319	-	14,108
広島 Hiroshima	11	193	1,206	1,201	1	1	394	-	3,007
高松 Takamatsu	2	111	598	658	1	1	197	-	1,568
福岡 Fukuoka	7	279	1,242	1,234	-	3	294	-	3,059
熊本 Kumamoto	15	130	649	1,023	1	-	205	-	2,023
沖縄 Okinawa	1	37	123	174	1	1	34	-	371
合計 Total	522	8,422	34,032	24,297	12	48	7,167	1	74,501

資料：総務課調

調査時点：各年度末(3月31日現在)

用語の説明：1 試験合格者とは、税理士試験の試験科目の最終科目が試験合格による者をいう。

2 試験免除者とは、税理士試験の試験科目の最終科目が免除による者をいう。

3 資格認定者とは、税理士法施行（昭和26年7月15日）の際、国又は地方公共団体の職員である者で、税理士試験の合格者と同等以上の学識を有する旨の税理士試験委員の認定を受けた者をいう。

4 税務代理士とは、税務代理士の許可を受けた者をいう。

5 特別試験合格者とは、一定の実務経験を有する者に対し行う特別の税理士試験に合格した者をいう。

6 特例法認定者とは、公認会計士特例試験等に関する法律（昭和39年法律第123号）第12条の規定に基づき、税理士試験委員の認定を受けた者をいう。

Source: Co-ordination Division

Time of survey: on the end of each fiscal year (31st March)

Terminology: 1 "Those who passed the examination" means those who passed the examination on final subjects of the Certified Public Tax Accountant Examination.

2 "Those exempted from the examination" means those who were exempted from the examination on final subjects of the Certified Public Tax Accountant Examination.

3 "Those who were certified as qualified" means those who were employees of the government or a local public entity as of the date of enforcement of the Certified Public Tax Accountant Law (July 15, 1951), and who were recognized as having an equal or higher level of knowledge compared to those who pass the Certified Public Tax Accountant Examination by the examiners of the examination.

4 "Tax proxy" means a person who received a permission as tax proxy.

5 "Those who passed the special examination" means those who passed the Special Certified Public Tax Accountant Examination held for those having certain operational experience.

6 "Those authorized under the special measure law" means those who were authorized according to the provisions of the Law for Special Measure of Certified Public Accountant Examination (Law No. 123 of 1964), Sec. 12 by the examiners of the Certified Public Tax Accountant Examination.

(3) 国税局別の通知弁護士数、通知弁護士法人数

Number of enrolled lawyers and enrolled law corporations for each Regional Taxation Bureau

区分 Type 国税局 Regional Taxation Bureau	通知 弁 護 士 Enrolled lawyers					通知弁護士法人 Enrolled law corporations
	平成21年度 FY2009	22 FY2010	23 FY2011	24 FY2012	25 FY2013	25 FY2013
	人 Person	人 Person	人 Person	人 Person	人 Person	社 Number
札幌 Sapporo	85	94	108	115	132	1
仙台 Sendai	112	120	123	138	147	2
関東信越 Kanto Shinetsu	318	331	352	375	423	5
東京 Tokyo	1,085	1,150	1,229	1,331	1,414	13
金沢 Kanazawa	89	93	104	112	120	3
名古屋 Nagoya	257	302	324	349	369	5
大阪 Osaka	328	379	420	460	486	4
広島 Hiroshima	108	120	129	143	156	1
高松 Takamatsu	87	95	105	109	117	1
福岡 Fukuoka	122	139	158	165	175	4
熊本 Kumamoto	85	95	100	109	120	6
沖縄 Okinawa	56	66	71	79	87	1
合計 Total	2,732	2,984	3,223	3,485	3,746	46

資料：総務課調

調査時点：各年度末(3月31日現在)

用語の説明：1 通知弁護士とは、税理士法第51条により、税理士業務を行おうとする地域を所轄する国税局長に対し税理士業務を行うことを通知した弁護士をいう。

2 通知弁護士法人とは、税理士法第51条により、税理士業務を行おうとする地域を所轄する国税局長に対し税理士業務を行うことを通知した弁護士法人をいう。

(注) 通知弁護士数は、国税局ごとに集計しており、合計は延べ人員を示す。

Source: Co-ordination Division

Time of survey: on the end of each fiscal year (31st March)

Terminology: 1 "Enrolled lawyers" means the lawyers who have notified the Regional Commissioner concerned that they would practice as Certified Public Tax Accountants on the basis of the Certified Public Tax Accountant Law, Sec. 51.

2 "Enrolled law corporations" means the lawyer companies who have notified the Regional Commissioner concerned that they would practice as Certified Public Tax Accountants on the basis of the Certified Public Tax Accountant Law, Sec. 51.

Note: Number of enrolled lawyers is calculated by Regional Taxation Bureau and "Total" means total number.

19-8 電子帳簿保存法に基づく電磁的記録による保存等の承認状況

Statistics of approvals regarding electronic book and record keeping based on Law(or Act)on Book and Record Keeping through Electronic Methods

承認状況

Statistics of approvals

区 分 Type	本年度要処理件数 Number of requests to be processed for the current fiscal year				本年度処理済件数 Number of requests processed for the current fiscal year		本年度未処理繰越件数 Number of unsettled requests carried forward from the current fiscal year
	前年度未処理繰越件数 Number of unsettled requests carried over from the previous fiscal year	本年度申請件数 Number of cases requested for the current fiscal year	本年度取下件数 Number of withdrawals for the current fiscal year	計 Total	本年度承認件数 Number of approvals for the current fiscal year	本年度却下件数 Number of dismissals for the current fiscal year	
	①	②	③		④ (①+②-③)	⑤	
	内 Including	内 Including	内 Including	内 Including	内 Including	内 Including	内 Including
平成21年度 FY2009	8 2,286	13 11,304	7 30	14 13,560	11 11,679	-	3 1,873
22 2010	3 1,873	19 10,531	9 129	13 12,275	7 10,258	-	6 2,016
23 2011	6 2,016	44 10,713	3 178	47 12,551	43 10,471	1	3 2,069
24 2012	3 2,069	25 10,881	4 136	24 12,814	18 10,690	-	6 2,120
25 2013	6 2,120	15 10,929	3 160	18 12,889	15 10,845	1	2 2,037
法人税・消費税 Corporation tax/Consumption tax	6 1,748	10 8,223	3 109	13 9,862	11 7,984	-	2 1,873
源泉所得税 Withholding income tax	-	23 80	-	103	96	-	7
申告所得税・消費税 Self-assessment income tax/Consumption tax	-	5 29	-	5 1,630	4 1,602	1	-
間接諸税 Indirect Tax other than Consumption Tax and Liquor Tax	-	-	7	-	7	6	-
酒 税 Liquor tax	-	320 977	-	10 1,287	1,157	-	130
計 Total	6 2,120	15 10,929	3 160	18 12,889	15 10,845	1	2 2,037

資料：課税総括課、個人課税課、法人課税課、酒税課、消費税室、調査課調

(注) 1 内書は、スキャナ保存に係る件数である。

2 当年度の年度末累計承認件数 (⑨) = 前年度⑨ - (⑦ + ⑧) + ⑤

Source: Taxation Management Division. Individual Taxation Division. Corporation Taxation Division. Liquor Tax and Industry Division Consumption Tax Office. Large Enterprise Examination Division.

Note: 1 Figures preceded by "Including" show the number regarding scanned books and records.

2 ⑨ of the current fiscal year = ⑨ of the previous fiscal year - (⑦ + ⑧) + ⑤

本年度 取りやめ 件数	本年度 取消件数	年度末 累計 承認件数
Number of cancels for the current fiscal year	Number of annulments for the current fiscal year	Number of cumulative approvals as of the end of the current fiscal year
⑦	⑧	⑨
内 Including	内 Including	内 Including
-	-	54
267	1	113, 105
-	-	61
312	6	123, 045
1	-	103
490	14	133, 012
1	-	120
231	54	143, 417
2	-	133
251	5	154, 006
2	-	111
164	1	114, 816
-	-	2
12	-	15, 701
-	-	20
59	4	15, 631
-	-	-
-	-	269
-	-	-
16	-	7, 589
2	-	133
251	5	154, 006

調査対象等： 当年7月1日から翌年6月30日までの間に電子帳簿保存法に基づき「承認申請」のなされたものを掲げた。

用語の説明： 1 取下とは、保存義務者が承認申請を撤回したものをいう。
2 却下とは、承認申請の要件を欠いているため審査の対象にならないと判定されたもの及び審査の結果、申請が承認されなかったものをいう。
3 取りやめとは、保存義務者の申し出により、電磁的記録等による保存をやめたものをいう。
4 取消とは、承認の取消しをしたものをいう。

Subject of survey: "Requests for approvals" based on Law (or Act) on Book and Record Keeping through Electronic Methods from July 1, current year to Jun 30, next year.

Terminology: 1 "Withdrawals" mean requests canceled by those who shall keep books and records.
2 "Dismissals" mean requests rejected due to the lack of requirements and unapproved as a result of administrative inspection.
3 "Cancels" mean that those who shall keep books and records stopped keeping electronic ones.
4 "Annulments" mean annulled approvals.

第VI編 様式集

Part VI Styles of Forms

申告書様式集

○申告所得税

所得税の確定申告書A

税務署長 年 月 日		平成 <input type="text" value=""/> 年分の 所得税及び復興特別所得税 の確定申告書A	F A O O 1 9
住所 (又は居所)	<input type="text"/>	フリガナ	<input type="text"/>
平成 年 1 月 1 日の住所		氏名	<input type="text"/>
		性別	世帯主の氏名 <input type="checkbox"/> 世帯主との続柄 <input type="checkbox"/>
		男女	
		生年月日	<input type="text"/>
		電話番号	自宅・勤務先・携帯 <input type="text"/>
(単位は円)		番号	<input type="text"/>
(送付印)		翌年以降	<input type="checkbox"/>
収入金額等	給与 <input type="checkbox"/> ⑦	課税される所得金額 (⑤ - ⑳)	⑳ <input type="text"/>
	公的年金等 <input type="checkbox"/> ⑧	上の⑳に対する税額	㉑ <input type="text"/>
	その他 <input type="checkbox"/> ⑨	配当控除	㉒ <input type="text"/>
	配当 <input type="checkbox"/> ⑩	(特定増改築等) 区分 <input type="checkbox"/> ㉓	㉓ <input type="text"/>
	一時 <input type="checkbox"/> ⑪	住宅借入金等特別控除 区分 <input type="checkbox"/> ㉔	㉔ <input type="text"/>
	合計 (⑦+⑧+⑨+⑩+⑪)	政党等寄附金等特別控除 区分 <input type="checkbox"/> ㉕	㉕ <input type="text"/>
所得金額	給与 <input type="checkbox"/> ①	住宅耐震改修特別控除 区分 <input type="checkbox"/> ㉖	㉖ <input type="text"/>
	雑 <input type="checkbox"/> ②	住宅特定改修・認定長期優良住宅等寄附金等特別控除(控除) 区分 <input type="checkbox"/> ㉗	㉗ <input type="text"/>
	配当 <input type="checkbox"/> ③	金引所得税額 (㉗ - ㉘ - ㉙ - ㉚)	㉘ <input type="text"/>
	一時 <input type="checkbox"/> ④	災害減免額	㉙ <input type="text"/>
	合計 (①+②+③+④)	再差引所得税額 (基準所得税額) (㉙ - ㉚)	㉚ <input type="text"/>
所得から差し引かれる金額	社会保険料控除 ⑥	復興特別所得税額 (㉚ × 2.1%)	㉛ <input type="text"/>
	小規模企業共済等掛金控除 ⑦	所得税及び復興特別所得税の額 (㉛ + ㉜)	㉜ <input type="text"/>
	生命保険料控除 ⑧	外国税額控除 区分 <input type="checkbox"/> ㉝	㉝ <input type="text"/>
	地震保険料控除 ⑨	所得税及び復興特別所得税の源泉徴収税額	㉞ <input type="text"/>
	寡婦、寡夫控除 ⑩	所得税及び復興特別所得税の納める税金	㉟ <input type="text"/>
	勤労学生、障害者控除 ⑪	所得税及び復興特別所得税の申告納税額	㊱ <input type="text"/>
	配偶者(特別)控除 区分 <input type="checkbox"/> ⑫	還付される金	㊲ <input type="text"/>
	扶養控除 ⑬	配偶者の合計所得金額	㊳ <input type="text"/>
	基礎控除 ⑮	雑所得、一時所得の所得税及び復興特別所得税の源泉徴収税額の合計額	㊴ <input type="text"/>
	⑥から⑮までの計	未納付の所得税及び復興特別所得税の源泉徴収税額	㊵ <input type="text"/>
	雑損控除 ⑰	申告期限までに納付する金額	㊶ <input type="text"/>
	医療費控除 ⑱	延納届出額	㊷ <input type="text"/>
	寄附金控除 区分 <input type="checkbox"/> ⑲		
	合計 (⑮+⑰+⑱+⑲)		
(税理士署名押印)		(印)	
(税理士電話番号)		(印)	
税理士法第30条の書面提出有 <input type="checkbox"/> 税理士法第33条の2の書面提出有 <input type="checkbox"/>		銀行・組合 本店・支店 農協・漁協 出拠所 本所・支所 郵便局 預金種類 <input type="checkbox"/> <input type="checkbox"/> <input type="checkbox"/> <input type="checkbox"/> <input type="checkbox"/> 名等 普通 当座 振替 貯蓄 口座番号 <input type="text"/> 記号番号 <input type="text"/>	
(整理欄)		(整理欄)	
区分異動管理納管 <input type="checkbox"/> 事務 <input type="checkbox"/> 住民 <input type="checkbox"/> 検算 <input type="checkbox"/> 通信日付印 <input type="checkbox"/> 年 月 日		一連番号 <input type="text"/>	

第一表 (平成二十五年分以降用)

所得税の確定申告書B

FA0029

税務署長 平成 年分の 所得税及び復興特別所得税の 申告書B

住所 (又は事業所事務所等)

フリガナ

氏名

性別 男 女 職業 雇号・雅号 世帯主の氏名 世帯主との続柄

平成 (住所) 年 (住所) 月 (住所) 日 生年月日 電話番号 自宅・勤務先・携帯

種類 (単位は円) 青色 交差 損失 修正 特典 番号 (単位は円) 翌年 以降 送付 不要

第一表 (平成二十五年分以降用)

納付 事務 事業 住民 資産 総合 分離

収入金額等	事業等 <input type="checkbox"/>	課税される所得金額 (①-②)又は第三表上の④に対する税額又は第三表の⑥	26	000
	農業 <input type="checkbox"/>	配当控除	27	
	不動産 <input type="checkbox"/>	区分 <input type="checkbox"/>	28	
	利子 <input type="checkbox"/>	区分 <input type="checkbox"/>	29	
	配当 <input type="checkbox"/>	特定増改築等 区分 <input type="checkbox"/>	30	
	給与 <input type="checkbox"/>	住宅借入金等特別控除 区分 <input type="checkbox"/>	31	
	公的年金等 <input type="checkbox"/>	以経等額金等特別控除 区分 <input type="checkbox"/>	32	
	その他 <input type="checkbox"/>	住宅耐震改修特別控除 区分 <input type="checkbox"/>	33	
	総合譲渡 <input type="checkbox"/>	住宅耐震改修特別控除 区分 <input type="checkbox"/>	34	
	短期 <input type="checkbox"/>	住宅耐震改修特別控除 区分 <input type="checkbox"/>	35	
長期 <input type="checkbox"/>	住宅耐震改修特別控除 区分 <input type="checkbox"/>	36		
一時 <input type="checkbox"/>	住宅耐震改修特別控除 区分 <input type="checkbox"/>	37		
所得金額	事業等 <input type="checkbox"/>	差引所得税額 (①-②-③-④-⑤-⑥-⑦)	38	
	農業 <input type="checkbox"/>	災害減免額	39	
	不動産 <input type="checkbox"/>	再差引所得税額 (基準所得税額) (⑧-⑨)	40	
	利子 <input type="checkbox"/>	復興特別所得税額 (⑩×2.1%)	41	
	配当 <input type="checkbox"/>	所得税及び復興特別所得税の額 (⑪+⑫)	42	
	給与 <input type="checkbox"/>	外国税額控除 区分 <input type="checkbox"/>	43	
	雑 <input type="checkbox"/>	所得税及び復興特別所得税の源泉徴収税額 (⑬×⑭)	44	
	総合譲渡・一時 <input type="checkbox"/>	所得税及び復興特別所得税の申告納税額 (⑮-⑯)	45	
	合計 <input type="checkbox"/>	所得税及び復興特別所得税の予定納税額 (第1期分・第2期分)	46	
		所得税及び復興特別所得税の納める税金 (⑰-⑱)	47	00
所得から差し引かれる金額		所得税及び復興特別所得税の税額 (⑲-⑳)	48	△
	雑損控除 <input type="checkbox"/>	配偶者の合計所得金額	49	
	医療費控除 <input type="checkbox"/>	専従者給与(控除)額の合計額	50	
	社会保険料控除 <input type="checkbox"/>	青色申告特別控除額	51	
	小規模企業共済等掛金控除 <input type="checkbox"/>	納付第一報所得の所得税及び復興特別所得税の源泉徴収税額の合計額	52	
	生命保険料控除 <input type="checkbox"/>	未納付の所得税及び復興特別所得税の源泉徴収税額	53	
	地震保険料控除 <input type="checkbox"/>	本年で差し引く繰越損失額	54	
	寄附金控除 区分 <input type="checkbox"/>	平均課税対象金額	55	
	寡婦・寡夫控除 <input type="checkbox"/>	変動臨時所得金額 区分 <input type="checkbox"/>	56	
	勤労学生・障害者控除 <input type="checkbox"/>	延届納出 申告期限までに納付する金額	57	00
配偶者(特別)控除 区分 <input type="checkbox"/>	延納届出額	58	000	
扶養控除 <input type="checkbox"/>				
基礎控除 <input type="checkbox"/>				
合計 <input type="checkbox"/>				

受理士印号 (印)

税理士法第30条の書面提出有 税理士法第33条の2の書面提出有

受取られる税金の所 銀行 組合 本店・支店 出場所 本所・支所

郵便局名等 預金種類 普通 当座 納税準備 貯蓄

口座番号 記号番号

整理欄

区分異動管理	A	B	C	D	E	F	G	H	I	J	K
	年	月	日	L	番号						

所得税の確定申告書（分離課税用）

平成 年分の所得税の

申告書（分離課税用）

FA0033

住所 所
番 号
フリガナ 氏名

番号 一連番号

この表は、「分離課税の所得」、「山林所得」又は「退職所得」がある場合に、その所得金額や所得税額を計算するために使用するものです。

特例適用条文	法	条	項	号
所法 指法 課法	<input type="text"/>	条の <input type="text"/>	の <input type="text"/>	項 <input type="text"/> 号 <input type="text"/>
所法 指法 課法	<input type="text"/>	条の <input type="text"/>	の <input type="text"/>	項 <input type="text"/> 号 <input type="text"/>
所法 指法 課法	<input type="text"/>	条の <input type="text"/>	の <input type="text"/>	項 <input type="text"/> 号 <input type="text"/>

第三表 (平成二十三年分以降用) ○第三表は、申告書Bの第一表・第二表と一緒に提出してください。

(単位は円)

収入金額	分離課税	短期譲渡	一般分 ㉔	<input type="text"/>	<input type="text"/>	<input type="text"/>	<input type="text"/>	<input type="text"/>	<input type="text"/>
		軽減分 ㉕	<input type="text"/>	<input type="text"/>	<input type="text"/>	<input type="text"/>	<input type="text"/>	<input type="text"/>	<input type="text"/>
		長期譲渡	一般分 ㉖	<input type="text"/>	<input type="text"/>	<input type="text"/>	<input type="text"/>	<input type="text"/>	<input type="text"/>
		特定分 ㉗	<input type="text"/>	<input type="text"/>	<input type="text"/>	<input type="text"/>	<input type="text"/>	<input type="text"/>	<input type="text"/>
		軽減分 ㉘	<input type="text"/>	<input type="text"/>	<input type="text"/>	<input type="text"/>	<input type="text"/>	<input type="text"/>	<input type="text"/>
		株式等の譲渡	未公開分 ㉙	<input type="text"/>	<input type="text"/>	<input type="text"/>	<input type="text"/>	<input type="text"/>	<input type="text"/>
		上場分 ㉚	<input type="text"/>	<input type="text"/>	<input type="text"/>	<input type="text"/>	<input type="text"/>	<input type="text"/>	<input type="text"/>
		上場株式等の配当	㉛	<input type="text"/>	<input type="text"/>	<input type="text"/>	<input type="text"/>	<input type="text"/>	<input type="text"/>
		先物取引	㉜	<input type="text"/>	<input type="text"/>	<input type="text"/>	<input type="text"/>	<input type="text"/>	<input type="text"/>
		山林	㉝	<input type="text"/>	<input type="text"/>	<input type="text"/>	<input type="text"/>	<input type="text"/>	<input type="text"/>
退職	㉞	<input type="text"/>	<input type="text"/>	<input type="text"/>	<input type="text"/>	<input type="text"/>	<input type="text"/>		
所得金額	分離課税	短期譲渡	一般分 ㉟	<input type="text"/>	<input type="text"/>	<input type="text"/>	<input type="text"/>	<input type="text"/>	<input type="text"/>
		軽減分 ㊱	<input type="text"/>	<input type="text"/>	<input type="text"/>	<input type="text"/>	<input type="text"/>	<input type="text"/>	<input type="text"/>
		長期譲渡	一般分 ㊲	<input type="text"/>	<input type="text"/>	<input type="text"/>	<input type="text"/>	<input type="text"/>	<input type="text"/>
		特定分 ㊳	<input type="text"/>	<input type="text"/>	<input type="text"/>	<input type="text"/>	<input type="text"/>	<input type="text"/>	<input type="text"/>
		軽減分 ㊴	<input type="text"/>	<input type="text"/>	<input type="text"/>	<input type="text"/>	<input type="text"/>	<input type="text"/>	<input type="text"/>
		株式等の譲渡	未公開分 ㊵	<input type="text"/>	<input type="text"/>	<input type="text"/>	<input type="text"/>	<input type="text"/>	<input type="text"/>
		上場分 ㊶	<input type="text"/>	<input type="text"/>	<input type="text"/>	<input type="text"/>	<input type="text"/>	<input type="text"/>	<input type="text"/>
		上場株式等の配当	㊷	<input type="text"/>	<input type="text"/>	<input type="text"/>	<input type="text"/>	<input type="text"/>	<input type="text"/>
		先物取引	㊸	<input type="text"/>	<input type="text"/>	<input type="text"/>	<input type="text"/>	<input type="text"/>	<input type="text"/>
		山林	㊹	<input type="text"/>	<input type="text"/>	<input type="text"/>	<input type="text"/>	<input type="text"/>	<input type="text"/>
退職	㊺	<input type="text"/>	<input type="text"/>	<input type="text"/>	<input type="text"/>	<input type="text"/>	<input type="text"/>		
税金の計算	課税される所得金額	総合課税の合計額 (申告書B第一表の㊿)	㊻	<input type="text"/>	<input type="text"/>	<input type="text"/>	<input type="text"/>	<input type="text"/>	<input type="text"/>
		所得から差し引かれる金額 (申告書B第一表の㊽)	㊼	<input type="text"/>	<input type="text"/>	<input type="text"/>	<input type="text"/>	<input type="text"/>	<input type="text"/>
		㊾ 対応分	㊿	<input type="text"/>	<input type="text"/>	<input type="text"/>	<input type="text"/>	<input type="text"/>	<input type="text"/>
		㊿ 対応分	㊽	<input type="text"/>	<input type="text"/>	<input type="text"/>	<input type="text"/>	<input type="text"/>	<input type="text"/>
		㊽ 対応分	㊾	<input type="text"/>	<input type="text"/>	<input type="text"/>	<input type="text"/>	<input type="text"/>	<input type="text"/>
		㊾ 対応分	㊿	<input type="text"/>	<input type="text"/>	<input type="text"/>	<input type="text"/>	<input type="text"/>	<input type="text"/>
		㊿ 対応分	㊽	<input type="text"/>	<input type="text"/>	<input type="text"/>	<input type="text"/>	<input type="text"/>	<input type="text"/>
		㊽ 対応分	㊾	<input type="text"/>	<input type="text"/>	<input type="text"/>	<input type="text"/>	<input type="text"/>	<input type="text"/>
		㊾ 対応分	㊿	<input type="text"/>	<input type="text"/>	<input type="text"/>	<input type="text"/>	<input type="text"/>	<input type="text"/>
		㊿ 対応分	㊽	<input type="text"/>	<input type="text"/>	<input type="text"/>	<input type="text"/>	<input type="text"/>	<input type="text"/>

税金の計算	税額	㊿ 対応分	㊾	<input type="text"/>	<input type="text"/>	<input type="text"/>	<input type="text"/>	<input type="text"/>	<input type="text"/>
		㊽ 対応分	㊿	<input type="text"/>	<input type="text"/>	<input type="text"/>	<input type="text"/>	<input type="text"/>	<input type="text"/>
		㊾ 対応分	㊽	<input type="text"/>	<input type="text"/>	<input type="text"/>	<input type="text"/>	<input type="text"/>	<input type="text"/>
		㊿ 対応分	㊾	<input type="text"/>	<input type="text"/>	<input type="text"/>	<input type="text"/>	<input type="text"/>	<input type="text"/>
		㊽ 対応分	㊿	<input type="text"/>	<input type="text"/>	<input type="text"/>	<input type="text"/>	<input type="text"/>	<input type="text"/>
		㊾ 対応分	㊽	<input type="text"/>	<input type="text"/>	<input type="text"/>	<input type="text"/>	<input type="text"/>	<input type="text"/>
		㊿ 対応分	㊾	<input type="text"/>	<input type="text"/>	<input type="text"/>	<input type="text"/>	<input type="text"/>	<input type="text"/>
		㊽ 対応分	㊿	<input type="text"/>	<input type="text"/>	<input type="text"/>	<input type="text"/>	<input type="text"/>	<input type="text"/>
		㊾ 対応分	㊽	<input type="text"/>	<input type="text"/>	<input type="text"/>	<input type="text"/>	<input type="text"/>	<input type="text"/>
		㊿ 対応分	㊾	<input type="text"/>	<input type="text"/>	<input type="text"/>	<input type="text"/>	<input type="text"/>	<input type="text"/>
㊿から㊽までの合計 (申告書B第一表の㊿に転記)		㊿	<input type="text"/>	<input type="text"/>	<input type="text"/>	<input type="text"/>	<input type="text"/>	<input type="text"/>	
その他	株式等配当	本年分の㊿から差し引く繰越損失額	㊿	<input type="text"/>	<input type="text"/>	<input type="text"/>	<input type="text"/>	<input type="text"/>	
	先物取引	本年分の㊿から差し引く繰越損失額	㊿	<input type="text"/>	<input type="text"/>	<input type="text"/>	<input type="text"/>	<input type="text"/>	
	株式等配当	本年分の㊿から差し引く繰越損失額	㊿	<input type="text"/>	<input type="text"/>	<input type="text"/>	<input type="text"/>	<input type="text"/>	
	先物取引	本年分の㊿から差し引く繰越損失額	㊿	<input type="text"/>	<input type="text"/>	<input type="text"/>	<input type="text"/>	<input type="text"/>	

○ 分離課税の短期・長期譲渡所得に関する事項

区分	所得の生ずる場所	必要経費	差引金額 (収入金額 - 必要経費)	特別控除額
		円	円	円
合計		90		

○ 分離課税の上場株式等の配当所得に関する事項

種目・所得の生ずる場所	収入金額	負債の利子	差引金額
	円	円	円

○ 退職所得に関する事項

所得の生ずる場所	退職所得控除額
	円

整理欄

A	B	C	申告等年月日	<input type="text"/>	<input type="text"/>	<input type="text"/>	<input type="text"/>
D	E	F	通算	<input type="text"/>	<input type="text"/>	<input type="text"/>	<input type="text"/>
取得期間	<input type="text"/>	<input type="text"/>	特別期間	<input type="text"/>	<input type="text"/>	<input type="text"/>	<input type="text"/>
資産	入力	申告区分	<input type="text"/>	<input type="text"/>	<input type="text"/>	<input type="text"/>	<input type="text"/>

○源泉所得税（その2）

給与所得・退職所得等の所得税徴収高計算書

国税 取納金 資金 (納付書)		給与所得・退職所得等の 所得税徴収高計算書		領収済通知書		(記入例) ¥1234567890		
32309		税務番号 0000000000		税務署番号 1110		郵便番号		
区分	支払年月日	人	額	税	額	納期等の区分		
俸給・給料等 (01)						平成 年 月		
賞与(役員賞を除く) (02)						支払分源泉所得税 及び復興特別所得税		
日雇労働者の賃金 (06)						証券受領 印用		
退職手当等 (07)						内証券受領 証券番号 領出人		
税理士等の報酬 (08)						(領収日付印)		
役員賞与 (03)						円		
同上の支払確定年月日						左記の合計額を領収しました。		
住所 (所在地) (電話番号)			年末調整による不足税額 (04)					
国庫金 徴収業務委託 氏名 (氏名)			年末調整による超過税額 (05)					
概要			本 税					
			延滞 税					
			合計額					
			○ 合計額の金額頭部には必ず「¥」字を枠の中に記載してください。あて先					
			○ この用紙は直接機械で処理しますので汚したり折り曲げたりしないでください。					

非居住者・外国法人の所得についての所得税徴収高計算書

国税 取納金 資金 (納付書)		非居住者・外国法人の所得についての 所得税徴収高計算書		領収済通知書		(記入例) ¥1234567890		
32329		税務番号 0000000000		税務署番号 1110		郵便番号		
コード	区分	コード	区分	コード	区分	納期等の区分		
11	工業所有権その他の技術に関する権利等の 使用料又は譲渡の対価	13	不動産、機械等の使用料	32	役員賞与 人的役務の報酬又は人的役務提供事業の対価	平成 年 月		
12	著作権の使用料又は譲渡の対価	21	土地等の譲渡の対価	41	給料、役員賞与以外の賞与等	支払分源泉所得税 復興特別所得税 非課税該当		
12	剰余金の配当等の 支払確定年月日	31	給料、役員賞与以外の賞与等			証券受領 印用		
	支払年月日		支払年月日		支払年月日	内証券受領 証券番号 領出人		
区分	額	税	額	税	額	(領収日付印)		
						円		
住所 (所在地) (電話番号)			本 税			左記の合計額を領収しました。		
国庫金 徴収業務委託 氏名 (氏名)			延滞 税					
概要			合計額					
			○ 合計額の金額頭部には必ず「¥」字を枠の中に記載してください。あて先					
			○ この用紙は直接機械で処理しますので汚したり折り曲げたりしないでください。					

○源泉所得税（その3）

報酬・料金等の所得税徴収高計算書

国税 取納金 資金 (納付書)		報酬・料金等の 所得税徴収高計算書		領収済通知書		(記入例) ¥1234567890									
32319		税務番号		税務番号											
コード	区分	コード	区分	コード	区分										
01	原稿料、著作権の使用料、放送権金等※	07	芸能人の役務の提供を内容とする事業を行う個人の報酬・料金を含み、ホステス等の報酬・料金を除く	31	広告宣伝のための賞金、公的年金等										
05	外交員等の報酬・料金※	08		41											
06	映画、演劇の俳優等の報酬・料金※	21	役務提供についての契約金												
「区分」欄の各欄には、上記の「コード表」から該当するコードをそれぞれ選んで記載してください。						納期等の区分 平成 年 月									
[区分]欄の各欄には、上記の「コード表」から該当するコードをそれぞれ選んで記載してください。						証券受領 印用 領収書									
住所 (所在地) (電話番号)						内 証券受領 証券番号 領出人 (領収日付印)									
国庫金 徴収業務 氏名 (住所) (電話番号) 様(御中)						本税 延滞税 合計額									
概要						◎ 合計額の金額欄には必ず「¥」字を枠の中に記載してください。									
						◎ この用紙は直接機械で処理しますので汚したり折り曲げたりしないでください。									

定期積金の給付補てん金等の所得税徴収高計算書

国税 取納金 資金 (納付書)		定期積金の給付補てん金等の 所得税徴収高計算書		領収済通知書		(記入例) ¥1234567890									
32359		税務番号		税務番号											
コード	区分	コード	区分	コード	区分										
1	定期積金の給付補てん金	2	給付補てん金の積立金												
2	定期積金の給付補てん金の積立金	3	給付補てん金の積立金の積立金												
3	定期積金の給付補てん金の積立金の積立金	4	給付補てん金の積立金の積立金の積立金												
4	定期積金の給付補てん金の積立金の積立金の積立金	5	給付補てん金の積立金の積立金の積立金の積立金												
5	定期積金の給付補てん金の積立金の積立金の積立金の積立金	6	給付補てん金の積立金の積立金の積立金の積立金の積立金												
6	定期積金の給付補てん金の積立金の積立金の積立金の積立金の積立金	7	給付補てん金の積立金の積立金の積立金の積立金の積立金の積立金												
給付補てん金等の種類 この欄は、右記の「コード表」から該当する種類のコードを選んで記入してください。						納期等の区分 平成 年 月									
非課税支払分						証券受領 印用 領収書									
課税支払分(合計)						内 証券受領 証券番号 領出人 (領収日付印)									
内 国法人に対する支払分						本税 延滞税 合計額									
住所 (所在地) (電話番号)						◎ 合計額の金額欄には必ず「¥」字を枠の中に記載してください。									
国庫金 徴収業務 氏名 (住所) (電話番号) 様(御中)						◎ この用紙は直接機械で処理しますので汚したり折り曲げたりしないでください。									
概要						左記の合計額を領収しました。									

○源泉所得税（その4）

上場株式等の源泉徴収選択口座内調整所得金額及び源泉徴収選択口座内配当等の
の所得税徴収高計算書

国税 収納金 資金 (納付書)		上場株式等の源泉徴収選択口座内調整所得金額及び源泉徴収選択口座内配当等の高所得調整計算書		(株) 領収済通知書		(記入例) ¥1234567890	
区分	32368	納付税額	0000000000	延滞税	0000000000	合計額	0000000000
上場株式等の譲渡		納付税額		延滞税		合計額	
		還付税額					
		租税条約に基づく免税分					
配当等		納付税額					
		還付税額					
		租税条約に基づく免税分					
所在地	(電話番号)						
国庫金	名称		様(御中)		あて先		
摘要							

納期等の区分
平成 年 月 日
支払分源泉所得税及び復興特別所得税

証券受領
証券受領
証券番号
領出人
(領収日付印)

数学は記入例を見て黒のボールペンを力を入れて
枠からはみださないように記入してください。

◎ 合計額の金額欄には必ず「¥」字を枠の中に記載してください。

◎ この用紙は直接機械で処理しますので汚したり折り曲げたりしないでください。

左記の合計額を領収しました。

償還差益の所得税徴収高計算書

国税 収納金 資金 (納付書)		償還差益の所得税徴収高計算書		(株) 領収済通知書		(記入例) ¥1234567890	
区分	32379	新規発行の割引債	0000000000	延滞税	0000000000	合計額	0000000000
新規発行の割引債		繰上償還等による還付税額		延滞税		合計額	
		非課税法人等に対する還付税額					
		租税条約等実施特例法による還付税額					
所在地	(電話番号)				あて先		
国庫金	名称		様(御中)				
摘要							

納期等の区分
平成 年 月 日
支払分源泉所得税及び復興特別所得税

証券受領
証券受領
証券番号
領出人
(領収日付印)

数学は記入例を見て黒のボールペンを力を入れて
枠からはみださないように記入してください。

◎ 合計額の金額欄には必ず「¥」字を枠の中に記載してください。

◎ この用紙は直接機械で処理しますので汚したり折り曲げたりしないでください。

左記の合計額を領収しました。

○法人税

法人税申告書（別表一（一））白色申告

御注意

1 期末の資本金の額が、出資者の名義にないものがある場合は、その額を「1」から「30」までの範囲で、期末の資本金の額として申告する。この場合、出資者の名義にないものは、出資者の名義にないものとして申告する。

2 30年からの31年までの範囲で、期末の資本金の額が、出資者の名義にないものがある場合は、その額を「1」から「30」までの範囲で、期末の資本金の額として申告する。この場合、出資者の名義にないものは、出資者の名義にないものとして申告する。

平成 年 月 日
税務署長殿

納税地 (フリガナ) _____ 電話 () - _____

法人名 (フリガナ) _____

代表者印 _____

代表者住所 _____

事業種目 _____

同非区分 _____

一般社員・財団法人の区分 _____

総理事任者 _____

旧納税地及び旧法人名等 _____

添付書類 _____

※ 別表一(一)の「事業種目」欄に「特定非営利活動法人」を記載する場合は、「特定非営利活動法人」の種別を記載する。

白色申告 一連番号 _____

整理番号 _____

事業年度 (至) _____

売上金額 _____

申告年月日 _____

申告区分 _____

序指定期限 _____

届指定期限 _____

指導区分 _____

通信日付印 _____

確認印 _____

省 _____

年 月 日 _____

年 月 日 _____

平成 年 月 日

平成 年 月 日

事業年度の申告書

(中間申告の場合 平成 年 月 日
の計算期間 平成 年 月 日)

翌年以降送付票の有無 有 無

通期納税申告書の提出の有無 有 無

税理士法第30条の書面提出有 有 無

税理士法第33条の2の書面提出有 有 無

		十億 百万 千 円						十億 百万 千 円			
所得金額又は欠損金額 (別表四「42」の①)	1					この申告による還付金額 (45)	16				
法人税額 (36)又は(37)	2					中間納付額 (14)-(19)	17				
法人税額 (36)又は(37)と、前項の所得金額又は欠損金額との差額	3					欠損金の繰戻しによる還付請求税額	18				
差引法人税額 (2)-(3)	4					計 (16)+(17)+(18)	19				
連結納税の承認を取り消された場合等における脱税防止のための法人税額の特別控除額	5					この申告が修正申告である場合	20				
課税土地譲渡利益金額 (別表三(二)「21」)	6					所得金額又は欠損金額	21				
同上に対する税額 (38)+(39)+(40)	7					課税土地譲渡利益金額	22				
課税留保金額 (別表三(一)「39」)	8					課税留保金額	23				
同上に対する税額 (別表三(一)「47」)	9					還付金額	24				
法人税額計 (4)+(5)+(7)+(9)	10					この申告により納付すべき法人税額は、減少する等の事由がある場合は、(15)-(23)若しくは(25)+(26)又は(20)-(29)の合計額とする。	25				00
仮差控除額に基づく過大申告の更正に伴う控除法人税額	11					欠損金又は戻金控除金額 (別表七(一)「5」)	26				
控除税額 ((10)-(11))と(42)のうち少ない金額	12					翌期・繰り越す欠損金又は戻金控除金額 (別表七(一)「5」の合計)	27				
差引所得に対する法人税額 (10)-(11)-(12)	13					この修正申告の当期控除額	28				
中間申告分の法人税額	14					前期・繰り越す欠損金又は戻金控除金額	29				
法人税額の計算 (30)+(31)	30					(30)の15%相当額	34				
法人税額の計算 (30)+(31)	31					(31)の25.5%相当額	35				
法人税額の計算 (30)+(31)	32					法人税額 (34)+(35)	36				
法人税額の計算 (30)+(31)	33					法人税額 (33)の25.5%相当額	37				
土地譲渡税額 (別表三(二)「27」)	38				0	土地譲渡税額 (別表三(二)「27」)	40				00
同上	39				0						
所得税の額 (別表六(一)「6」の③)	41					剰余金・利益の配当 (剰余金の分配)の金額	46				
外国税額 (別表六(二)「16」)	42										
計 (41)+(42)	43										
控除した金額 (12)	44					還する金融機関等					
控除しきれなかった金額 (43)-(44)	45					銀行 本店・支店					
						金庫・組合 出張所					
						貴協・遺協 本所・支所					
						郵便局等 預金					
残余財産の最後の分配又は引渡しの日											
決算確定の日											

法 0301-0101

税理士署名押印 _____

〒 _____

番 _____

番 _____

番 _____

番 _____

別表一(一) 普通法人(特定の医療法人を除く)、一般社団法人等及び人格のない社団等の分…平二十五・四・一以後終了事業年度分

法人税申告書（別表一（一））青色申告

<p>御注意</p> <p>1 期末の資本金の額が1億円以下かつ、次の①から④までのいずれか1つに該当する場合は、青色申告の特典を受けることができます。</p> <p>2 1から30までの期間に、100万円以上の利益を生じた場合は、青色申告の特典を受けることができません。</p> <p>3 1から30までの期間に、100万円以上の利益を生じた場合は、青色申告の特典を受けることができません。</p> <p>4 1から30までの期間に、100万円以上の利益を生じた場合は、青色申告の特典を受けることができません。</p> <p>5 1から30までの期間に、100万円以上の利益を生じた場合は、青色申告の特典を受けることができません。</p> <p>6 1から30までの期間に、100万円以上の利益を生じた場合は、青色申告の特典を受けることができません。</p> <p>7 1から30までの期間に、100万円以上の利益を生じた場合は、青色申告の特典を受けることができません。</p> <p>8 1から30までの期間に、100万円以上の利益を生じた場合は、青色申告の特典を受けることができません。</p> <p>9 1から30までの期間に、100万円以上の利益を生じた場合は、青色申告の特典を受けることができません。</p> <p>10 1から30までの期間に、100万円以上の利益を生じた場合は、青色申告の特典を受けることができません。</p> <p>11 1から30までの期間に、100万円以上の利益を生じた場合は、青色申告の特典を受けることができません。</p> <p>12 1から30までの期間に、100万円以上の利益を生じた場合は、青色申告の特典を受けることができません。</p> <p>13 1から30までの期間に、100万円以上の利益を生じた場合は、青色申告の特典を受けることができません。</p> <p>14 1から30までの期間に、100万円以上の利益を生じた場合は、青色申告の特典を受けることができません。</p> <p>15 1から30までの期間に、100万円以上の利益を生じた場合は、青色申告の特典を受けることができません。</p> <p>16 1から30までの期間に、100万円以上の利益を生じた場合は、青色申告の特典を受けることができません。</p> <p>17 1から30までの期間に、100万円以上の利益を生じた場合は、青色申告の特典を受けることができません。</p> <p>18 1から30までの期間に、100万円以上の利益を生じた場合は、青色申告の特典を受けることができません。</p> <p>19 1から30までの期間に、100万円以上の利益を生じた場合は、青色申告の特典を受けることができません。</p> <p>20 1から30までの期間に、100万円以上の利益を生じた場合は、青色申告の特典を受けることができません。</p> <p>21 1から30までの期間に、100万円以上の利益を生じた場合は、青色申告の特典を受けることができません。</p> <p>22 1から30までの期間に、100万円以上の利益を生じた場合は、青色申告の特典を受けることができません。</p> <p>23 1から30までの期間に、100万円以上の利益を生じた場合は、青色申告の特典を受けることができません。</p> <p>24 1から30までの期間に、100万円以上の利益を生じた場合は、青色申告の特典を受けることができません。</p> <p>25 1から30までの期間に、100万円以上の利益を生じた場合は、青色申告の特典を受けることができません。</p> <p>26 1から30までの期間に、100万円以上の利益を生じた場合は、青色申告の特典を受けることができません。</p> <p>27 1から30までの期間に、100万円以上の利益を生じた場合は、青色申告の特典を受けることができません。</p> <p>28 1から30までの期間に、100万円以上の利益を生じた場合は、青色申告の特典を受けることができません。</p> <p>29 1から30までの期間に、100万円以上の利益を生じた場合は、青色申告の特典を受けることができません。</p> <p>30 1から30までの期間に、100万円以上の利益を生じた場合は、青色申告の特典を受けることができません。</p> <p>31 1から30までの期間に、100万円以上の利益を生じた場合は、青色申告の特典を受けることができません。</p> <p>32 1から30までの期間に、100万円以上の利益を生じた場合は、青色申告の特典を受けることができません。</p> <p>33 1から30までの期間に、100万円以上の利益を生じた場合は、青色申告の特典を受けることができません。</p> <p>34 1から30までの期間に、100万円以上の利益を生じた場合は、青色申告の特典を受けることができません。</p> <p>35 1から30までの期間に、100万円以上の利益を生じた場合は、青色申告の特典を受けることができません。</p> <p>36 1から30までの期間に、100万円以上の利益を生じた場合は、青色申告の特典を受けることができません。</p> <p>37 1から30までの期間に、100万円以上の利益を生じた場合は、青色申告の特典を受けることができません。</p> <p>38 1から30までの期間に、100万円以上の利益を生じた場合は、青色申告の特典を受けることができません。</p> <p>39 1から30までの期間に、100万円以上の利益を生じた場合は、青色申告の特典を受けることができません。</p> <p>40 1から30までの期間に、100万円以上の利益を生じた場合は、青色申告の特典を受けることができません。</p> <p>41 1から30までの期間に、100万円以上の利益を生じた場合は、青色申告の特典を受けることができません。</p> <p>42 1から30までの期間に、100万円以上の利益を生じた場合は、青色申告の特典を受けることができません。</p> <p>43 1から30までの期間に、100万円以上の利益を生じた場合は、青色申告の特典を受けることができません。</p> <p>44 1から30までの期間に、100万円以上の利益を生じた場合は、青色申告の特典を受けることができません。</p> <p>45 1から30までの期間に、100万円以上の利益を生じた場合は、青色申告の特典を受けることができません。</p>	<p>平成 年 月 日</p> <p>事務所 税務署長殿</p> <p>納税地 (フリガナ) 電話() -</p> <p>法人名 (フリガナ)</p> <p>代表者 代表者印</p> <p>代表者 住所</p> <p>事業種目</p> <p>同非区分 特別同業社 同業社 非同業社</p> <p>一般社団・財団法人の区分 非常務役員 非常務社員 非常務理事 非常務監事</p> <p>添付書類</p>	<p>青色申告 一連番号</p> <p>整理番号</p> <p>事業年度 (至) 年 月 日</p> <p>売上金額</p> <p>申告年月日</p> <p>申告区分 序指定期指定期指定期指定期</p> <p>通信日付印 確認印 省 年 月 日</p> <p>年 月 日</p>																																																																																																																																																																																																																																																									
<p>平成 年 月 日 事業年度の申告書</p> <p>平成 年 月 日 (中間申告の場合 平成 年 月 日) の計算期間</p>																																																																																																																																																																																																																																																											
<table border="1" style="width:100%; border-collapse: collapse;"> <tr> <th>所得金額又は欠損金額 (別表四「42の①」)</th> <th>十億</th> <th>百万</th> <th>千</th> <th>円</th> </tr> <tr> <td>1</td> <td></td> <td></td> <td></td> <td></td> </tr> <tr> <td>法人税額 (36)又は(37)</td> <td></td> <td></td> <td></td> <td></td> </tr> <tr> <td>2</td> <td></td> <td></td> <td></td> <td></td> </tr> <tr> <td>3</td> <td></td> <td></td> <td></td> <td></td> </tr> <tr> <td>差引法人税額 (2)-(3)</td> <td></td> <td></td> <td></td> <td></td> </tr> <tr> <td>4</td> <td></td> <td></td> <td></td> <td></td> </tr> <tr> <td>5</td> <td></td> <td></td> <td></td> <td></td> </tr> <tr> <td>6</td> <td></td> <td></td> <td></td> <td></td> </tr> <tr> <td>7</td> <td></td> <td></td> <td></td> <td></td> </tr> <tr> <td>8</td> <td></td> <td></td> <td></td> <td></td> </tr> <tr> <td>9</td> <td></td> <td></td> <td></td> <td></td> </tr> <tr> <td>10</td> <td></td> <td></td> <td></td> <td></td> </tr> <tr> <td>11</td> <td></td> <td></td> <td></td> <td></td> </tr> <tr> <td>12</td> <td></td> <td></td> <td></td> <td></td> </tr> <tr> <td>13</td> <td></td> <td></td> <td></td> <td></td> </tr> <tr> <td>14</td> <td></td> <td></td> <td></td> <td></td> </tr> <tr> <td>15</td> <td></td> <td></td> <td></td> <td></td> </tr> <tr> <td>30</td> <td></td> <td></td> <td></td> <td></td> </tr> <tr> <td>31</td> <td></td> <td></td> <td></td> <td></td> </tr> <tr> <td>32</td> <td></td> <td></td> <td></td> <td></td> </tr> <tr> <td>33</td> <td></td> <td></td> <td></td> <td></td> </tr> <tr> <td>38</td> <td></td> <td></td> <td></td> <td></td> </tr> <tr> <td>39</td> <td></td> <td></td> <td></td> <td></td> </tr> <tr> <td>41</td> <td></td> <td></td> <td></td> <td></td> </tr> <tr> <td>42</td> <td></td> <td></td> <td></td> <td></td> </tr> <tr> <td>43</td> <td></td> <td></td> <td></td> <td></td> </tr> <tr> <td>44</td> <td></td> <td></td> <td></td> <td></td> </tr> <tr> <td>45</td> <td></td> <td></td> <td></td> <td></td> </tr> </table>	所得金額又は欠損金額 (別表四「42の①」)	十億	百万	千	円	1					法人税額 (36)又は(37)					2					3					差引法人税額 (2)-(3)					4					5					6					7					8					9					10					11					12					13					14					15					30					31					32					33					38					39					41					42					43					44					45					<table border="1" style="width:100%; border-collapse: collapse;"> <tr> <th>所得税額等の還付金額 (45)</th> <th>十億</th> <th>百万</th> <th>千</th> <th>円</th> </tr> <tr> <td>16</td> <td></td> <td></td> <td></td> <td></td> </tr> <tr> <td>17</td> <td></td> <td></td> <td></td> <td></td> </tr> <tr> <td>18</td> <td></td> <td></td> <td></td> <td></td> </tr> <tr> <td>19</td> <td></td> <td></td> <td></td> <td></td> </tr> <tr> <td>20</td> <td></td> <td></td> <td></td> <td></td> </tr> <tr> <td>21</td> <td></td> <td></td> <td></td> <td></td> </tr> <tr> <td>22</td> <td></td> <td></td> <td></td> <td></td> </tr> <tr> <td>23</td> <td></td> <td></td> <td></td> <td></td> </tr> <tr> <td>24</td> <td></td> <td></td> <td></td> <td></td> </tr> <tr> <td>25</td> <td></td> <td></td> <td></td> <td></td> </tr> <tr> <td>26</td> <td></td> <td></td> <td></td> <td></td> </tr> <tr> <td>27</td> <td></td> <td></td> <td></td> <td></td> </tr> <tr> <td>28</td> <td></td> <td></td> <td></td> <td></td> </tr> <tr> <td>29</td> <td></td> <td></td> <td></td> <td></td> </tr> <tr> <td>34</td> <td></td> <td></td> <td></td> <td></td> </tr> <tr> <td>35</td> <td></td> <td></td> <td></td> <td></td> </tr> <tr> <td>36</td> <td></td> <td></td> <td></td> <td></td> </tr> <tr> <td>37</td> <td></td> <td></td> <td></td> <td></td> </tr> <tr> <td>40</td> <td></td> <td></td> <td></td> <td></td> </tr> <tr> <td>46</td> <td></td> <td></td> <td></td> <td></td> </tr> </table>	所得税額等の還付金額 (45)	十億	百万	千	円	16					17					18					19					20					21					22					23					24					25					26					27					28					29					34					35					36					37					40					46				
所得金額又は欠損金額 (別表四「42の①」)	十億	百万	千	円																																																																																																																																																																																																																																																							
1																																																																																																																																																																																																																																																											
法人税額 (36)又は(37)																																																																																																																																																																																																																																																											
2																																																																																																																																																																																																																																																											
3																																																																																																																																																																																																																																																											
差引法人税額 (2)-(3)																																																																																																																																																																																																																																																											
4																																																																																																																																																																																																																																																											
5																																																																																																																																																																																																																																																											
6																																																																																																																																																																																																																																																											
7																																																																																																																																																																																																																																																											
8																																																																																																																																																																																																																																																											
9																																																																																																																																																																																																																																																											
10																																																																																																																																																																																																																																																											
11																																																																																																																																																																																																																																																											
12																																																																																																																																																																																																																																																											
13																																																																																																																																																																																																																																																											
14																																																																																																																																																																																																																																																											
15																																																																																																																																																																																																																																																											
30																																																																																																																																																																																																																																																											
31																																																																																																																																																																																																																																																											
32																																																																																																																																																																																																																																																											
33																																																																																																																																																																																																																																																											
38																																																																																																																																																																																																																																																											
39																																																																																																																																																																																																																																																											
41																																																																																																																																																																																																																																																											
42																																																																																																																																																																																																																																																											
43																																																																																																																																																																																																																																																											
44																																																																																																																																																																																																																																																											
45																																																																																																																																																																																																																																																											
所得税額等の還付金額 (45)	十億	百万	千	円																																																																																																																																																																																																																																																							
16																																																																																																																																																																																																																																																											
17																																																																																																																																																																																																																																																											
18																																																																																																																																																																																																																																																											
19																																																																																																																																																																																																																																																											
20																																																																																																																																																																																																																																																											
21																																																																																																																																																																																																																																																											
22																																																																																																																																																																																																																																																											
23																																																																																																																																																																																																																																																											
24																																																																																																																																																																																																																																																											
25																																																																																																																																																																																																																																																											
26																																																																																																																																																																																																																																																											
27																																																																																																																																																																																																																																																											
28																																																																																																																																																																																																																																																											
29																																																																																																																																																																																																																																																											
34																																																																																																																																																																																																																																																											
35																																																																																																																																																																																																																																																											
36																																																																																																																																																																																																																																																											
37																																																																																																																																																																																																																																																											
40																																																																																																																																																																																																																																																											
46																																																																																																																																																																																																																																																											
<p>銀行 本店・支店 郵便局 本店・支店 出所 預金</p> <p>金庫・組合 貴協・遺協 本所・支所</p> <p>口座番号 印字は銀行の貯金記号番号</p> <p>※ 税務署処理欄</p>																																																																																																																																																																																																																																																											

別表一（一）普通法人（特定医療法人を除く）、一般社団法人等及び人格のない社団等の分…平二十五・四・一以後終了事業年度分

○相続税

相続税の申告書

相続税の申告書

FD3527

税務署長
年 月 日 提出

相続開始年月日 年 月 日

※申告期限延長日 年 月 日

フリガナは、必ず記入してください。

フリガナ	各人の合計	財産を取得した人
氏名	(被相続人)	◎
生年月日	年 月 日 (年齢 歳)	年 月 日 (年齢 歳)
住所		〒
(電話番号)		(- -)
被相続人との続柄	職業	
取得原因	該当する取得原因を○で囲みます。 相続・遺贈・相続時精算課税に係る贈与	
※整理番号		
課税価格の計算		
取得財産の価額 (第11表④)	①	円
相続時精算課税適用財産の価額 (第11の2表1⑦)	②	円
債務及び葬式費用の金額 (第13表3⑦)	③	円
純資産価額(①+②-③) (赤字のときは0)	④	円
純資産価額に加算される贈与税額の加算金額 (第14表1④)	⑤	円
課税価格(④+⑤) (1,000円未満切捨て)	⑥	円
各人の算出税額の計算		
法定相続人の数及び遺産に係る基礎控除額	(人) ⑦	円
相続税の総額	⑧	円
一般の場合	⑨	円
租税特別措置法第70条の6第2項の規定の適用を受ける場合	⑩	円
相続税額の2割加算が行われる場合の加算金額 (第4表1⑤)	⑪	円
各人の納付・還付税額の計算		
暦年課税分の額	⑫	円
配偶者の税額軽減額 (第5表①又は②)	⑬	円
未成年者控除額 (第6表1②、③又は④)	⑭	円
障害者控除額 (第6表2②、③又は④)	⑮	円
相次相続控除額 (第7表①又は②)	⑯	円
外国税額控除額 (第8表1③)	⑰	円
計	⑱	円
差引税額 (⑱+⑫)又は(⑱-⑰) (赤字のときは0)	⑲	円
相続時精算課税分の贈与税額控除額 (第11の2表⑧)	⑳	円
小計 (⑲-⑳) (黒字のときは100円未満切捨て)	㉑	円
農地等納税猶予税額 (第8表2⑦)	㉒	円
株式等納税猶予税額 (第8の2表2⑩)	㉓	円
山林納税猶予税額 (第8の3表2⑤)	㉔	円
申告期限までに納付すべき税額 (⑲-⑳-㉒-㉓-㉔)	㉕	円
還付される税額	㉖	円

※この申告書は機械で読み取りますので、黒ボールペンで記入してください。また、申告書と添付資料を一緒にとじないでください。

※この項目は記入する必要がありません。

※税務署 整理簿 通信日付印 年月日 (確認)者印

作成税理士の事務所所在地・署名押印・電話番号

□ 税理士法第30条の書面提出有 □ 税理士法第33条の2の書面提出有

第1表 (平25.7) (資4-20-1-1-A4統一)

相続財産の種類別価額表

相続財産の種類別価額表 (この表は、第11表から第14表までの記載に基づいて記入します。)

F D 3 5 3 5

(単位は円)

○この申告書は機械で読み取りますので、黒ボールペンで記入してください。

※の項目は記入する必要がありません。

種類	細目	番号	各人の合計										被相続人	
													(氏名)	
※	整理番号													
土地(土地の上に存する権利を含みます。)	田	①												
	畑	②												
	宅地	③												
	山林	④												
	その他の土地	⑤												
	計	⑥												
⑥のうち特例農地等	通常価額	⑦												
	農業投資価格による価額	⑧												
家屋、構築物		⑨												
事業(農業)	機械、器具、農具、その他の減価償却資産	⑩												
	商品、製品、半製品、原材料、農産物等	⑪												
	売掛金	⑫												
用財産	その他の財産	⑬												
	計	⑭												
有価証券	特定同族会社の株式及び出資	⑮												
	配当還元方式によつたものその他の方式によつたもの	⑯												
	⑮及び⑯以外の株式及び出資	⑰												
証	公債及び社債	⑱												
	証券投資信託、貸付信託の受	⑲												
	計	⑳												
	現金、預貯金等	㉑												
	家庭用財産	㉒												
その他の財産	生命保険金等	㉓												
	退職手当金等	㉔												
	立木	㉕												
	その他の	㉖												
	計	㉗												
	合	㉘												
	(⑥+⑦+⑧+⑨+⑩+⑪+⑫+⑬)													
	相続時精算課税適用財産の価額	㉙												
	不動産等の価額	㉚												
	(⑥+⑦+⑧+⑨+⑩+⑪)													
	⑥のうち猶予対象の株式等の価額の80%の額	㉛												
	⑦のうち猶予対象の株式等の価額の80%の額	㉜												
	債務	㉝												
	葬式費用	㉞												
	合	㉟												
	計(㉝+㉞)													
	差引純資産価額(㉙+㉚-㉟)	㊱												
	(赤字のときは0)													
	純資産価額に加算される													
	暦年課税分の贈与財産価額	㊲												
	課税価格(㉙+㉚)	㊳												
	(1,000円未満切捨て)												000	

※税務署整理欄 申告区分 年分 名簿番号 申告年月日 グループ番号

第15表(平25.7)

(資4-20-16-1-A4統一)

第15表 (平成21年4月分以降用)

○贈与税

贈与税の申告書

税務署長 平成 00 年贈与税の申告書 FD4723

平成 年 月 日提出

提出用

住所 〒 (電話 - -)	税務署整理欄 (記入しないでください)	
フリガナ <small>※フリガナは、必ず記入してください。</small>	整理番号	名簿
氏名	申告書提出年月日	財産 事案
生年月日	災害等延長期限	細目 処理
職業	出国年月日	コード 訂正
	死亡年月日	関与区分 修正

(単位は円)

第一表 (平成22年分以降用)

住宅取得等資金の非課税の申告は申告書第一表の二又は第一表の三と、相続時精算課税の申告は申告書第一表と一併に提出してください。

贈与者の住所・氏名 (フリガナ) 申告者との続柄・生年月日	取得した財産の明細				財産を取得した年月日	
	種類	細目	別当区分・銘柄	数量	単価	財産の価額
住所						平成 年 月 日
フリガナ						
氏名						
生年月日						
住所						平成 年 月 日
フリガナ						
氏名						
生年月日						
住所						平成 年 月 日
フリガナ						
氏名						
生年月日						

財産の価額の合計額 (課税価格)	①	
配偶者控除額 (右の事実該当する場合には、 <input type="checkbox"/> 私は、今回の贈与者からの贈与について初めて贈与税の配偶者控除の適用を受けます。) (贈与を受けた居住用不動産の価額及び贈与を受けた金銭のうち居住用不動産の取得に充てた部分の金額の合計額)	②	
基礎控除額	③	1100000
②及び③の控除後の課税価格 (①-②-③) [1,000円未満切捨て]	④	
④に対する税額 (申告書第一表(控用)の裏面の「贈与税の速算表」を使って計算します。)	⑤	
外国税額の控除額 (外国にある財産の贈与を受けた場合で、外国の贈与税を課せられたときに記入します。)	⑥	
差引税額 (⑤-⑥)	⑦	

相対時精算課税分 (「暦年課税分」のみ申告される方は、⑧及び⑨欄の記入の必要はありません。なお、「相対時精算課税分」の申告をされる方は、第二表「平成 年分贈与税の申告書 (相対時精算課税の計算明細書)」を作成してください。)

特定贈与者ごとの課税価格の合計額 (第二表「平成 年分贈与税の申告書 (相対時精算課税の計算明細書)」の⑦の金額の合計額)	⑧	
特定贈与者ごとの差引税額の合計額 (第二表「平成 年分贈与税の申告書 (相対時精算課税の計算明細書)」の⑧の金額の合計額)	⑨	

課税価格の合計額 (①+⑧)	⑩	
差引税額の合計額 (納付すべき税額 (⑦+⑨)) [100円未満切捨て]	⑪	
農地等納税猶予税額 (「農地等の贈与税の納税猶予税額の計算書」の⑨の金額)	⑫	
株式等納税猶予税額 (「株式等納税猶予税額の計算書 (贈与税)」の3の④の金額又は「株式等納税猶予税額の計算書 (贈与税) (別表)」の2の②の金額)	⑬	
申告期限までに納付すべき税額 (⑩-⑫-⑬)	⑭	

この申告書が修正申告書である場合	差引税額の合計額 (納付すべき税額) の増加額 (⑩-第三表「平成 年分贈与税の修正申告書 (別表)」の⑩)	⑮	
	申告期限までに納付すべき税額の増加額 (⑭-第三表「平成 年分贈与税の修正申告書 (別表)」の⑭)	⑯	

作成税理士の事務所所在地・署名押印・電話番号

税理士法第30条の書面提出有

税理士法第33条の2の書面提出有

通信日付印

確認者 印

(資5-10-1-1-A4統一) (平25.10)

贈与税の申告書（住宅取得等資金の非課税の計算明細書）

平成25年分贈与税の申告書（住宅取得等資金の非課税の計算明細書）		受贈者の氏名	
<input type="checkbox"/> 次の住宅取得等資金の非課税の適用を受ける人は、□の中に入れてください。 <input type="checkbox"/> 私は、租税特別措置法第70条の2第1項の規定による住宅取得等資金の非課税の適用を受けます。(注1) (単位は円)		<div style="border: 1px solid black; padding: 2px;"> 業務受付印 税 </div>	
住宅取得等資金の非課税分	贈与者の住所・氏名(フリガナ)・申告者との続柄・生年月日	取得した財産の所在場所等	住宅取得等資金を取得した年月日
	住所		住宅取得等資金の金額
	フリガナ	続柄	平成□□年□□月□□日
	氏名		□□□□□□□□□□
	生年月日	明・大・昭・平 年 月 日	平成□□年□□月□□日
			□□□□□□□□□□
	住宅取得等資金の合計額	⑳	□□□□□□□□□□
	贈与者の住所・氏名(フリガナ)・申告者との続柄・生年月日	取得した財産の所在場所等	住宅取得等資金を取得した年月日
	住所		住宅取得等資金の金額
	フリガナ	続柄	平成□□年□□月□□日
氏名		□□□□□□□□□□	
生年月日	明・大・昭・平 年 月 日	平成□□年□□月□□日	
		□□□□□□□□□□	
住宅取得等資金の合計額	㉑	□□□□□□□□□□	
非課税限度額の計算	非課税限度額 (1,200万円又は700万円) (注2)	㉒ □□□□□□□□□□	
平成24年分の贈与税の申告で非課税の適用を受けた金額	㉓ □□□□□□□□□□	□□□□□□□□□□	
非課税限度額の残額 (㉒-㉓)	㉔ □□□□□□□□□□	□□□□□□□□□□	
㉒のうち非課税の適用を受ける金額	㉕ □□□□□□□□□□	□□□□□□□□□□	
㉓のうち非課税の適用を受ける金額	㉖ □□□□□□□□□□	□□□□□□□□□□	
非課税の適用を受ける金額の合計額 (㉕+㉖) (㉗の金額を限度とします。)	㉗ □□□□□□□□□□	□□□□□□□□□□	
㉒のうち課税価格に算入される金額 (㉒-㉕) (㉘に係る贈与者の「財産の価額」欄(申告書第一表又は第二表)にこの金額を) 転記します。	㉘ □□□□□□□□□□	□□□□□□□□□□	
㉓のうち課税価格に算入される金額 (㉓-㉖) (㉙に係る贈与者の「財産の価額」欄(申告書第一表又は第二表)にこの金額を) 転記します。	㉙ □□□□□□□□□□	□□□□□□□□□□	
㉘又は㉙に金額の記載がある場合における申告書第一表又は第二表の贈与者又は特定贈与者の「住所・氏名(フリガナ)・申告者との続柄・生年月日」欄の記載は、㉘又は㉙の金額に係る贈与者又は特定贈与者の「氏名(フリガナ)」のみとして差し支えありません。			
(注1) 住宅取得等資金の非課税の適用を受ける人で、平成25年分の所得税及び復興特別所得税の確定申告書を提出した人は次の欄を記入し、提出していない人は合計所得金額を明らかにする書類を贈与税の申告書に添付する必要があります。			
所得税及び復興特別所得税の確定申告書を提出した年月日	提出した税務署	税務署	
(注2) 新築若しくは取得又は増改築等をした住宅用の家屋が、一定の省エネルギー性又は耐震性を満たす住宅用の家屋(租税特別措置法施行令第40条の4の2第6項の規定により証明がされたものをいいます。)である場合は「1,200万円」と、それ以外の住宅用の家屋である場合は「700万円」となります。ただし、平成24年分の贈与税の申告で、住宅取得等資金の非課税の適用を受けている場合の非課税限度額については、これらの金額と異なる場合がありますので、詳しくは、税務署にお尋ねください。			
※ 税務署整理番号 □□□□□□□□□□	名簿 □□□□□□□□	確認 □□□□□□□□	
※印欄には記入しないでください。 (資5-10-1-3-A4統一) (平25.10)			

第一表の二(平成25年分用) (第一表の二は、必要な添付書類とともに申告書第一表と一緒に提出してください。)

贈与税の申告書（相続時精算課税の計算明細書）

平成 年分贈与税の申告書（相続時精算課税の計算明細書）

FD4732

提出用	受贈者の氏名 <input type="text"/>		
	次の特例の適用を受ける場合には、 <input type="checkbox"/> の中にレ印を記入してください。 <input type="checkbox"/> 私は、租税特別措置法第70条の3第1項の規定による相続時精算課税選択の特例の適用を受けます。 (単位は円)		
	特定贈与者の住所・氏名（フリガナ） 申告者との続柄・生年月日	左の特定贈与者から取得した財産の明細 種類 細目 利用区分・税制等 数量 単価 所在場所等 固定資産税評価額 倍数	財産を取得した年月日 財産の価額
	住所		平成 <input type="text"/> 年 <input type="text"/> 月 <input type="text"/> 日
	フリガナ 氏名		平成 <input type="text"/> 年 <input type="text"/> 月 <input type="text"/> 日
	続柄		平成 <input type="text"/> 年 <input type="text"/> 月 <input type="text"/> 日
	生年月日 <input type="text"/> <input type="text"/> 年 <input type="text"/> 月 <input type="text"/> 日		<input type="text"/> <input type="text"/> <input type="text"/> <input type="text"/> <input type="text"/> <input type="text"/> <input type="text"/> <input type="text"/> <input type="text"/> <input type="text"/>
	財産の価額の合計額（課税価格）		⑰ <input type="text"/> <input type="text"/> <input type="text"/> <input type="text"/> <input type="text"/> <input type="text"/> <input type="text"/> <input type="text"/> <input type="text"/> <input type="text"/>
	過去の年分の申告において控除した特別控除額の合計額（最高2,500万円）		⑱ <input type="text"/> <input type="text"/> <input type="text"/> <input type="text"/> <input type="text"/> <input type="text"/> <input type="text"/> <input type="text"/> <input type="text"/> <input type="text"/>
	特別控除額の残額（2,500万円－⑱）		⑲ <input type="text"/> <input type="text"/> <input type="text"/> <input type="text"/> <input type="text"/> <input type="text"/> <input type="text"/> <input type="text"/> <input type="text"/> <input type="text"/>
特別控除額（⑰の金額と⑲の金額のいずれか低い金額）		⑳ <input type="text"/> <input type="text"/> <input type="text"/> <input type="text"/> <input type="text"/> <input type="text"/> <input type="text"/> <input type="text"/> <input type="text"/> <input type="text"/>	
翌年以降に繰り越される特別控除額（2,500万円－㉑－㉒）		㉑ <input type="text"/> <input type="text"/> <input type="text"/> <input type="text"/> <input type="text"/> <input type="text"/> <input type="text"/> <input type="text"/> <input type="text"/> <input type="text"/>	
⑳の控除後の課税価格（⑰－㉑）【1,000円未満切捨て】		㉒ <input type="text"/> <input type="text"/> <input type="text"/> <input type="text"/> <input type="text"/> <input type="text"/> <input type="text"/> <input type="text"/> <input type="text"/> <input type="text"/>	
㉒に対する税額（㉒×20%）		㉓ <input type="text"/> <input type="text"/> <input type="text"/> <input type="text"/> <input type="text"/> <input type="text"/> <input type="text"/> <input type="text"/> <input type="text"/> <input type="text"/>	
外国税額の控除額（外国にある財産の贈与を受けた場合で、外国の贈与税を課せられたときに記入します。）		㉔ <input type="text"/> <input type="text"/> <input type="text"/> <input type="text"/> <input type="text"/> <input type="text"/> <input type="text"/> <input type="text"/> <input type="text"/> <input type="text"/>	
差引税額（㉓－㉔）		㉕ <input type="text"/> <input type="text"/> <input type="text"/> <input type="text"/> <input type="text"/> <input type="text"/> <input type="text"/> <input type="text"/> <input type="text"/> <input type="text"/>	
上記の特定贈与者からの贈与により取得した財産に係る過去の相続時精算課税分の贈与税の申告状況	申告した税務署名 控除を受けた年分 受贈者の住所及び氏名（「相続時精算課税選択届出書」に記載した住所・氏名と異なる場合にのみ記入します。）	署 平成 年分 署 平成 年分 署 平成 年分 署 平成 年分	

第二表（平成22年分以降用）
（第一表は、必要な添付書類とともに申告書第一表と一緒に提出してください。）

▲... (注) 上記の欄に記入しきれないときは、適宜の用紙に記載し提出してください。

◎ 上記に記載された特定贈与者からの贈与について初めて相続時精算課税の適用を受ける場合には、申告書第一表及び第二表と一緒に「相続時精算課税選択届出書」を必ず提出してください。なお、同じ特定贈与者から翌年以降財産の贈与を受けた場合には、「相続時精算課税選択届出書」を改めて提出する必要はありません。

※ 税務署整理番	整理番号 <input type="text"/> <input type="text"/> <input type="text"/> <input type="text"/> <input type="text"/> <input type="text"/> <input type="text"/> <input type="text"/> <input type="text"/> <input type="text"/>	名簿 <input type="text"/> <input type="text"/> <input type="text"/> <input type="text"/> <input type="text"/> <input type="text"/>	届出番号 <input type="text"/> <input type="text"/> <input type="text"/> <input type="text"/> <input type="text"/> <input type="text"/> <input type="text"/> <input type="text"/>
	財産細目コード <input type="text"/> <input type="text"/> <input type="text"/> <input type="text"/> <input type="text"/> <input type="text"/>	確認 <input type="text"/> <input type="text"/> <input type="text"/> <input type="text"/>	

※印欄には記入しないでください。 (資5-10-2-1-A4統一) (平25,10)

教育資金非課税申告書

別表第十一(一)

教育資金非課税申告書					
税務署長殿		平成 年 月 日			
受贈者	ふりがな 氏名				
	住所又は居所				
	生年月日(年齢)	昭・平	(歳)		
受贈者の代理人	ふりがな 氏名				
	住所又は居所				
下記の信託受益権、金銭又は金銭等について租税特別措置法第70条の2の2第1項の規定の適用を受けたいので、この旨申告します。					
贈与者		贈与者から取得をしたもの			左のうち非課税の適用を受ける信託受益権、金銭又は金銭等の価額
		信託受益権、金銭又は金銭等の別	信託受益権、金銭又は金銭等の価額	金銭又は金銭等の取得年月日	
ふりがな 氏名		信託受益権 金銭 金銭等			
住所又は居所					
続柄					
ふりがな 氏名		信託受益権 金銭 金銭等			
住所又は居所					
続柄					
取扱金融機関の営業所等	名称				
	所在地				
既に教育資金非課税申告書又は追加教育資金非課税申告書を提出したことがある場合 (摘要)	非課税拠出額	取扱金融機関の営業所等		提出先の税務署 税務署	
		名称	所在地		
		取扱金融機関の営業所等の受理年月日			
					

(用紙 日本工業規格 A4)

教育資金管理契約の終了に関する調書

教育資金管理契約の終了に関する調書

受 贈 者	ふ り が な 氏 名		
	住 所 又 は 居 所			
	生 年 月 日	昭・平		
贈 与 者	氏 名			
教育資金管理契約に 関する事項	提 出 事 由 の 生 じ た 日	提 出 事 由	契 約 締 結 日	
	非 課 税 拠 出 額 (①)	教 育 資 金 支 出 額 (②)	残 額 (① - ②)	
		(内)		
当該教育資金管理契 約に関して既に提出 した申告書	申 告 書 の 種 別	提 出 先 の 税 務 署 名	提 出 年 月 日	
		税務署		
		税務署		
		税務署		
取扱金融機関の 営業所等	所 在 地			
	名 称			
(摘要)				

○消費税

消費税の申告書

G K 0 3 0 1

第27-(1)号様式

平成 年 月 日	税務署長殿	翌年以降 送付不要 <input type="checkbox"/>
納税地	(電話番号 - -)	※税務署処理欄
名称 又は屋号		一連番号
代表者氏名 又は氏名		申告年月日 平成 年 月 日
経理担当者 氏名		申告区分 指導等 庁指定 局指定
		通信日付印 確認印 省略年月日
		年 月 日
		指導年月日 相談 区分1 区分2 区分3
		平成 年 月 日

自 平成 年 月 日 課税期間分の消費税及び地方消費税の()申告書

(中簡申告 自 平成 年 月 日)
(対象期間 至 平成 年 月 日)

この申告書による消費税の税額の計算

課税標準額 ①	十 千 百 十 千 百 十 万 千 百 十 一 円	0 0 0	03
消費税額 ②			06
控除過大調整税額 ③			07
控除対象仕入税額 ④			08
返還等対価に係る税額 ⑤			09
貸倒れに係る税額 ⑥			10
控除税額小計 (④+⑤+⑥) ⑦			
控除不足還付税額 (⑦-②-③) ⑧			13
差引税額 (②+③-⑦) ⑨		0 0	15
中間納付税額 ⑩		0 0	16
納付税額 (⑨-⑩) ⑪		0 0	17
中間納付還付税額 (⑩-⑨) ⑫		0 0	18
この申告書が修正申告である場合 既確定税額 ⑬			19
差引納付税額 ⑭		0 0	20
課税売上割合 ⑮			21
課税資産の譲渡等の対価の額 ⑯			22

この申告書による地方消費税の税額の計算

地方消費税の課税標準となる消費税額 控除不足還付税額 (⑧) ⑰			51
差引税額 (⑨) ⑱		0 0	52
還付税額 (⑱×25%) ⑲			53
納付税額 (⑱×25%) ⑳		0 0	54
中間納付還付税額 ㉑		0 0	55
納付還付税額 (⑳-㉑) ㉒		0 0	56
中間納付還付還付税額 (㉑-㉒) ㉓		0 0	57
この申告書が修正申告である場合 既確定還付税額 ㉔			58
差引納付還付税額 ㉕		0 0	59

消費税及び地方消費税の合計(納付又は還付)税額 ⑳

消費税及び地方消費税の合計(納付又は還付)税額 ⑳			60
---------------------------	--	--	----

付記事項

割賦基準の適用	<input type="checkbox"/>	有 <input type="checkbox"/>	無 <input type="checkbox"/>	31
延払基準等の適用	<input type="checkbox"/>	有 <input type="checkbox"/>	無 <input type="checkbox"/>	32
工事進行基準の適用	<input type="checkbox"/>	有 <input type="checkbox"/>	無 <input type="checkbox"/>	33
現金主義会計の適用	<input type="checkbox"/>	有 <input type="checkbox"/>	無 <input type="checkbox"/>	34
課税標準額に対する消費税額の計算の特例の適用	<input type="checkbox"/>	有 <input type="checkbox"/>	無 <input type="checkbox"/>	35
控除税額の方法	課税売上高5億円超又は課税売上割合95%未満	<input type="checkbox"/>	個別対称式 <input type="checkbox"/>	41
	上記以外	<input type="checkbox"/>	一括比例式 <input type="checkbox"/>	

① 課税標準額 4%分 千円

② 旧税率分 3%分 千円

の内訳

消費税率 4%分 円

旧税率分 3%分 円

基準期間の課税売上高 円

還付を受ける機が働くと

銀行 本店・支店
金庫 組合 出張所
農協 漁協 本所・支所

預金 口座番号

ゆうちょ銀行の印金記号番号

郵便局名等

※税務署整理欄

税理士 署名押印 (電話番号 - -)

税理士法第30条の書面提出有

税理士法第33条の2の書面提出有

OCR入力用(この用紙は機械で読み取ります。折ったり活きたりしないでください)

平成九年四月一日以後終了課税期間分(一般用)

◎ = (①+②) - (③+④+⑤+⑥) ; 修正申告の場合◎ = ④+⑤
 ◎が還付税額となる場合はマイナス「-」を付してください。

消費税の申告書（簡易課税）

G K 0 4 0 1

第27-(2)号様式

平成 年 月 日	税務署長殿		翌年以降 送付不要 <input type="checkbox"/>
納税地	(電話番号 - -)	※ 一連番号	申告年月日 平成 年 月 日
(フリガナ) 名称又は屋号		申告区分 指導等 庁指定 局指定	申告区分 指導等 庁指定 局指定
(フリガナ) 代表者氏名又は氏名		通信日付印 確認印 省略年月日	年月日
経理担当者氏名		指 導 年 月 日	相 談 区 分 1 区 分 2 区 分 3

自 平成 年 月 日 課税期間分の消費税及び地方消費税の()申告書

(中簡申告 自 平成 年 月 日)
(対象期間 至 平成 年 月 日)

この申告書による消費税の税額の計算

課税標準額 ①	十 千 百 十 千 百 十 万 千 百 十 一 円	0 0 0	03
消費税額 ②			06
貸倒回収に係る消費税額 ③			07
控除対象仕入税額 ④			08
返還等対価に係る税額 ⑤			09
税 貸倒れに係る税額 ⑥			10
控除税額小計 (④+⑤+⑥) ⑦			
控除不足還付税額 (⑦-②-③) ⑧			13
差 引 税 額 (②+③-⑦) ⑨		0 0	15
中間納付税額 ⑩		0 0	16
納 付 税 額 (⑩-⑨) ⑪		0 0	17
中間納付還付税額 (⑩-⑧) ⑫		0 0	18
この申告書 既 確 定 税 額 が修正申告 である場合 差引納付税額 ⑬		0 0	19
この課税期間の課税売上高 ⑭			21
基準期間の課税売上高 ⑮			

この申告書による地方消費税の税額の計算

地方消費税 控除不足還付税額 (⑮) ⑯			51
の課税標準 となる消費税 差引税額 (⑮) ⑰		0 0	52
譲 渡 付 税 額 (⑰×25%) ⑱		0 0	53
割 納 税 額 (⑱×25%) ⑲		0 0	54
中間納付譲渡割額 ⑳		0 0	55
納 付 譲 渡 割 額 (⑲-⑲) ㉑		0 0	56
中間納付還付譲渡割額 (⑲-㉑) ㉒		0 0	57
この申告書 既 確 定 譲 渡 割 額 が修正申告 である場合 差引納付税額 ㉓		0 0	58
消費税及び地方消費税の合計(納付又は還付)税額 ㉔			60

付 割 賦 基 準 の 適 用 有 無 31

延 払 基 準 等 の 適 用 有 無 32

工 事 進 行 基 準 の 適 用 有 無 33

現 金 主 義 会 計 の 適 用 有 無 34

課 税 標 準 額 に 対 する 消 費 税 額 の 計 算 の 特 例 の 適 用 有 無 35

参 考 事 業 区 分 課 税 売 上 高 (免 税 売 上 高 を 除 く) 売 上 割 合 %

第1種			36
第2種			37
第3種			38
第4種			39
第5種			42
分 計			

特 例 計 算 適 用 (令 57 ③) 有 無 40

① 課 税 標 準 額 4 % 分 千 円

② 旧 税 率 分 3 % 分 千 円

③ 消 費 税 額 4 % 分 円

④ 旧 税 率 分 3 % 分 円

還 付 付 金 を 受 け 取 る 場 合

銀 行 本 店 支 店

金 庫 箱 出 張 所

農 協 漁 協 本 所 支 所

預 金 口座番号

ゆうちょ銀行の 貯 金 記 号 番 号

郵便局名等

※ 税務署整理欄

税 理 士 署 名 押 印 (電話番号 - -)

税 理 士 法 第 30 条 の 書 面 提 出 有

税 理 士 法 第 33 条 の 2 の 書 面 提 出 有

OCR入力用(この用紙は機械で読み取ります。折ったり活きたりしないでください)

平成九年四月一日以後終了課税期間分(簡易課税用)

⑮ = ⑩ + ⑫ - (⑬ + ⑭ + ⑯ + ⑰) ; 修正申告の場合 ⑮ = ⑮ + ⑰

⑱ が還付税額となる場合はマイナス「-」を付してください。

酒税納税申告書

<div style="border: 1px solid black; padding: 2px; display: inline-block;">提出用 (本表)</div>	<div style="border: 1px solid black; padding: 2px; display: inline-block;">G J 3 0 1 1</div>	<div style="border: 1px solid black; padding: 2px; display: inline-block;">連 統 用</div>	<div style="border: 1px solid black; padding: 2px; display: inline-block;">整理番号</div>	
<p>平成 年 月 日</p>		<p>平成 年 月 日</p>		
<p>酒税納税申告書</p>		<p>酒税納税申告書</p>		
<p>申告者</p>		<p>申告者</p>		
<p>税務署長殿</p>		<p>税務署長殿</p>		
<p>(製造場の所在地及び名称) 〒</p>		<p>(電話)</p>		
<p>(住所) 〒</p>		<p>(電話)</p>		
<p>(氏名又は名称及び代表者氏名)</p>		<p>申告年月日</p>		
<p>税務署</p>		<p>調査年月日</p>		
<p>処理欄</p>		<p>帳票有無</p>		
<p>申告区分</p>		<p>通信日付印</p>		
<p>審査者印</p>		<p>平成 年 月 日</p>		
<p>審査者印</p>		<p>確認者印</p>		

記

下記のとおり酒税の納税申告書 (期限後申告書・修正申告書・還付請求申告書) を提出します。

区分	この申告書による税額	修正申告の場合の修正申告前の確定額	備 考
算出税額 ①	円	円	
端数切捨 ②	円	円	
還付を受ける金額 ③	円	円	
納付すべき税額 ④	円	円	
納期限の延長		差引納付税額 (④-③+⑦-⑧)	
<p>※(延長後の納期限) 平成 年 月 日</p>		<p>2 ゆうちょ銀行の郵便貯金口座に振込みを希望する場合 通貯金の記号番号</p>	
<p>※(延長する税額)</p>		<p>3 ゆうちょ銀行の窓口若しくは郵便局窓口での受け取りを希望する場合 店舗名</p>	
税理士	<p>1 銀行等の預貯金口座に振込みを希望する場合 銀行 金庫 本店 支店</p>		
署名押印 (電話番号 - -)	<p>口座種類 (1 普通 2 当座 3 納税準備 4 通知)</p>		
<p>税理士法第30条の書面提出有上の書面提出の有無</p>	<p>期限後申告若しくは修正申告する理由、又は還付請求申告書の場合納税申告書の提出を要しない理由</p>		

H20.3

この帳票は機械で処理しますので、汚したり折り曲げたりしないでください。

○消費税、酒税以外の間接税

たばこ税及びたばこ特別税納税申告書

CC2-3202-1

平成 年 月 分たばこ税及びたばこ特別税納税申告書

(製造場の所在地及び名称) (〒 -)		(電話番号 - -)	整理 番号
平成 年 月 日	(住所) (〒 -)		(電話番号 - -)
申告 者 税務署長 殿	(氏名又は名称及び代表者氏名)		(印)
	(同上代理人)		(印)
	下記のとおりたばこ税及びたばこ特別税の納税申告書(期限後申告書・修正申告書・還付請求申告書)を提出 します。		
区 分	㊦ この申告書による税額	㊧ 修正申告の場合の 修正申告前の確定額	※
㊨ たばこ税及びたばこ特別 税の税額の合計額	① (附表の㊳の合計) 円	⑨ 円	
㊴ 控除(還付) を受けようとする金額	㊵ 戻入れに よるもの	②	⑩
	㊶ 移入に よるもの	③	⑪
	㊷ 災害被害 によるもの	④	⑫
	㊸ 保税期間経過 による課税分	⑤	⑬
	㊹ 計	⑥ (②+③+④+⑤)	⑭
㊺ 還付を受ける金額	⑦ (⑥-①)	⑮	
㊻ 納付すべき税額 (100円未満の端数切り捨て)	⑧ (①-⑥) 00	⑯ 00	⑰ (⑧-⑮+⑮-⑦) 00円
㊼ 還付を受けよう とする金融機関	(銀行等への振込) 銀行 本店・支店 金庫・組合 出張所 農協・漁協 本所・支所 預金 口座番号		(ゆうちょ銀行の貯金口座への振込) 貯金口座の 記号番号 (郵便局等の窓口受取り)
㊽ 添付書類	たばこ税及びたばこ特別税未納税製造たばこ移入明細書 通 たばこ税及びたばこ特別税輸出免税製造たばこ輸出明細書 通 たばこ税及びたばこ特別税戻入れ(移入)控除(還付)税額 通 計算書 通 たばこ税及びたばこ特別税課税済証明書 通 たばこ税及びたばこ特別税災害控除(還付)明細書 通 たばこ税及びたばこ特別税課税物件被災確認書 通 被災製造たばこについて損失補償を受けた事実を証する書類 通 保税期間経過分控除明細書 通	㊾ 申告 期限を 後する 申告理 由・修 正事 情	申告書作成者 氏名 税理士 署名 押印 税理士 法第三 十三 条の二 の書 面提 出
納期限を延長した 納付すべき税額	※ 円	納期限延長の場合の 延長後の納期限	※ 平成 年 月 日
修正申告の場合の当初 の申告書提出年月日	※ 平成 年 月 日	確認	※ 台帳 等 整理
通信日付印	※ 平成 年 月 日	確認	※ 徴収 カード 等 整理
申告日	※ 平成 年 月 日	申告区分	※ 区分
申告年月日	※ 平成 年 月 日	区分	※ 年月日
申告年月日	※ 平成 年 月 日	入力整理	※ 年月日

揮発油税及び地方揮発油税納税申告書

平成 年 月分揮発油税及び地方揮発油税納税申告書

GL2011

整理番号

提出用

○修正申告書として使用するとき、その直前に確定している納税申告書、更正通知書又は決定通知書の写しを添付してください。

平成 年 月 日	製造場の所在地及び名称	(〒 -)	電話	() 局番
	申告者の住所	(〒 -)	電話	() 局番
	(フリガナ) 氏名又は名称及び代表者氏名			印
	(フリガナ) 同上代理人			印

税務署長殿

収受印

OCR入力用(この用紙は機械で処理しますので、汚したり折り曲げたりしないでください。)

下記のとおり揮発油税及び地方揮発油税の納税申告書(□期限後申告書・□修正申告書・□還付請求申告書)を提出します。

区分		税 額														
		十	兆	千	百	十	億	千	百	十	万	千	百	十	一	円
揮発油税及び地方揮発油税額の合計額	①															
控除(還付)を受ける金額	戻入れによるもの	②														
	移入によるもの	③														
	災害被害によるもの又は保税作業期間経過による課税分	④														
	揮発油税超過額	⑤														
	計 (②+③+④+⑤)	⑥														
還付を受ける金額 (⑥-①)	⑦															
納付すべき税額 (①-⑥)	⑧															00
この申告書の修正申告書	修正申告前の確定額	⑨														
この申告書の申告書	差引納付すべき税額 (⑧-⑨)	⑩														

期限後申告・修正申告をする理由・事情

付記事項

- 租税特別措置法第89条第4項又は第7項の控除又は還付
- 沖特令第74条の2第2項又は第9項の控除又は還付

還付を受けようとする金融機関

- 銀行等の預金口座に振込を希望する場合

銀行名	行名
支店名	支店名
口座種別	口座種別
口座番号	口座番号
- ゆうちょ銀行の貯金口座に振込を希望する場合
貯金口座の記号番号
- 郵便局等の窓口受取りを希望する場合

- | | | | |
|-----------------------------|---|------------------------|---|
| ① 揮発油税及び地方揮発油税課税標準数量及び税額計算書 | 通 | ⑧ 揮発油税未納税揮発油移入証明書 | 通 |
| ② 揮発油税戻入れ(移入)控除(還付)税額計算書 | 通 | ⑨ 揮発油税輸出免税課税物件輸出証明書 | 通 |
| ③ 揮発油税災害控除(還付)明細書 | 通 | ⑩ 揮発油税灯油免税明細書 | 通 |
| ④ 揮発油税課税物件被災確認書 | 通 | ⑪ 揮発油税航空機燃料用免税揮発油移入証明書 | 通 |
| ⑤ 被災揮発油についての損失補償の事実を証する書類 | 通 | ⑫ 揮発油税石油化学用免税明細書 | 通 |
| ⑥ 揮発油税保税作業期間経過課税分控除明細書 | 通 | ⑬ 揮発油税特定用途免税揮発油移入証明書 | 通 |
| ⑦ 揮発油税課税済証明書 | 通 | ⑭ 揮発油税超過額計算書 | 通 |
| | | ⑮ 控除対象揮発油の所持数量証明書 | 通 |

申告書作成者氏名

税理士署名押印

- 税理士法第30条の書面提出有
- 税理士法第33条の2の書面提出有

「税務署整理欄」は、記載しないでください。

CC2-3301-1

税務署整理欄	申告年月日 <input type="text"/>	申告区分 <input type="text"/>	区分 <input type="text"/>	年月日 <input type="text"/>
	納期限延長の場合の納期限 <input type="text"/>	納期限を延長した納付すべき税額 <input type="text"/>		
	金融機関番号 <input type="text"/>	通信日付印	平成 年 月 日	確認印

揮発油税及び地方揮発油税課税標準数量及び税額計算書

平成 年 月分揮発油税及び地方揮発油税課税標準数量及び税額計算書

G L 2 0 1 2

提出用

整理番号

製造場の所在地 (〒 -)

及び名称

区 分	移 出 区 分			⑩ 計 (④+⑥+⑧)
	④ 製造場内の消費	⑥ 航空機燃料用免税揮発油及び特定用途免税揮発油の譲渡等	⑧ そ の 他	
総移出数量 ①				千 百 十 億 千 百 十 万 千 百 十 一 円
総移出数量のうち免税を受けようとする揮発油	未納税移出 ②			
	輸出免税 ③			
	灯油免税 ④			
	航空機燃料用免税 ⑤			
	石油化学用免税 ⑥			
	⑦			
	⑧			
	⑨			
	⑩			
	⑪			
	⑫			
	⑬			
	⑭			
	製造場内の消費計 (④~⑭) ⑮			
その他計 (⑯~⑰) ⑱				
差引出製造場内の消費 (④-⑮) ⑲				
その他 (⑱-⑲) ⑳				
欠減控除数量 (㉑×1.35%) ㉒				
課税標準数量 (㉒-㉓) ㉔				
税 額 ㉕	1ℓにつき税率 <input type="text" value=""/> <input type="text" value=""/> <input type="text" value=""/> <input type="text" value=""/> <input type="text" value=""/> × ㉔ =			百 十 兆 千 百 十 億 千 百 十 万 千 百 十 一 円

税務署整理欄

申告年月日 年 月 日 申告区分 区分 枝番

【注意】 1 この計算書は、揮発油税及び地方揮発油税納税申告書に添付してください。
 2 「石油化学用免税」及び「特定用途免税」欄は、「納税者控」用の裏面の【注意】書きにより記載してください。
 3 「税務署整理欄」は、記載しないでください。

OCRR入力用 (この用紙は機械で処理しますので、汚したり折り曲げたりしないでください。)

CC2-3301-2

揮発油税及び地方揮発油税課税標準数量及び税額計算書
(バイオエタノール等揮発油に係る課税標準の特例適用者用)

平成 年 月分揮発油税及び地方揮発油税課税標準数量及び税額計算書

(バイオエタノール等揮発油に係る課税標準の特例適用者用)

提出用

整理番号

製造場の所在地及び名称 (〒 -)

OCR入力用(この用紙は機械で処理しますので、汚したり折り曲げたりしないでください。)

区分		移出区分			①計 (④+⑤+⑥)	
		④ 製造場内の消費	⑤ 航空機燃料用免税揮発油及び特定用途免税揮発油の譲渡等	⑥ その他		
総移出数量	①				千 百 十 億 千 百 十 万 千 百 十 一 円	
総移出数量のうち免税を受けようとする揮発油	未納税移出	/	/	/		
	輸出免税	/	/	/		
	灯油免税	/	/	/		
	航空機燃料用免税	/	/	/		
	石油	②				
	化学	③				
	用	④				
	免税	⑤				
	を	⑥				
	受	⑦				
	け	⑧				
	よ	⑨				
	う	⑩				
	と	⑪				
す	⑫					
る	⑬					
揮	⑭					
発		千 百 十 億 千 百 十 万 千 百 十 一 円	航空機燃料用免税揮発油及び特定用途免税揮発油の譲渡等計 (⑭-⑮)	⑮	千 百 十 億 千 百 十 万 千 百 十 一 円	
油	製造場内の消費 (⑭-⑯)	⑮		合計 (⑮+⑭+⑰)	⑯	
	その他計 (⑱-⑲)	⑰				
差引出課税数量	製造場内の消費 (⑲-⑳)	⑳	航空機燃料用免税揮発油及び特定用途免税揮発油の譲渡等 (㉑-㉒)	⑳		
	その他 (㉓-㉓)	㉑	差引出数量計 (㉑+㉒+㉓)	㉑		
	エタノールの数量に相当する数量	㉒	合計 (㉒-㉓)	㉒		
㉓のうち製造場内の消費分	㉓	㉓	㉓のうちその他移出分	㉓		
			課税標準数量 (㉔-㉔)	㉔		
欠減控除数量 (㉕-㉕) \times 1.35%	㉕					
税 額	㉖	1ℓにつき税率 <input type="text"/> × ㉖ = <input style="width: 200px;" type="text"/>				

税務署欄
申告年月日 年 月 日
申告区分 区分 枝番

【注意】
1 この計算書は、揮発油税及び地方揮発油税納税申告書に添付してください。
2 「石油化学用免税」及び「特定用途免税」欄は、「納税者控」用の裏面の【注意】書きにより記載してください。
3 「税務署整理欄」は、記載しないでください。

航空機燃料税納税申告書

CC2-3403-1

平成__年__月分航空機燃料税納税申告書

(受付印)		整理番号	
平成 年 月 日 税務署長 殿	(納税地の所在地及び名称) (〒 -)		(電話) 局番
	申告者	(住所) (〒 -)	(電話) 局番
		(氏名又は名称及び代表者氏名)	(印)
		(同上代理人)	(電話) 局番
下記のとおり航空機燃料税の納税申告書(期限後申告書・修正申告書・還付請求申告書)を提出します。			
課税標準数量の計算	積 込 数 量		
	① 積込場所の所在地及び名称	② 本則税率適用分	③ 軽減税率(沖縄便)適用分
		④ 軽減税率(離島便)適用分	
	計 (課税標準数量)	⑤	⑥
税 率		⑧ 1kgにつき 円	⑨ 1kgにつき 円
区 分		この申告書による税額	
航空機燃料税額	⑪ 本則税率適用分	⑫ (⑧×⑤)	⑬ 円
	⑭ 軽減税率(沖縄便)適用分	⑮ (⑧×⑥)	⑯ 円
	⑰ 軽減税率(離島便)適用分	⑱ (⑧×⑦)	⑲ 円
	計	⑲ (⑫+⑮+⑱)	⑳ 円
⑳ 控除(還付)を受けようとする金額		㉑ 円	
㉒ 還付を受ける金額		㉓ 円	
㉔ 納付すべき税額 (100円未満の端数切り捨て)		㉕ 円	
㉖ 還付を受けようとする金融機関		㉗ 円	
⑳ 添付書類		㉘ 航空機燃料税取卸控除(還付)税額計算書	
㉙ 参考事項		㉚ 期限後申告をする	
修正申告の場合の当初の申告書の提出年月日		※ 平成 年 月 日 確認 ※	
通信日付印		※ 平成 年 月 日 確認 ※	
申告年月日		※ 平成 年 月 日 申告区分 ※	
		※ 年月日 ※ 平成 年 月 日 入力整理 ※	

石油ガス税納税申告書

CC2-3456-1

平成____年____月分石油ガス税納税申告書

 収受印		整理番号	
平成 年 月 日	(石油ガスの充てん場の所在地及び名称) (〒 -)		
	(電話番号 - -)		
申告者 税務署長 殿	(住所) (〒 -)		
	(電話番号 - -)		
	(氏名又は名称及び代表者氏名) (印)		
	(同上代理人) (印)		
下記のとおり石油ガス税の納税申告書(期限後申告書・修正申告書・還付請求申告書)を提出します。			
区 分	㉚ この申告書による税額	㉛ 修正申告の場合の修正申告前の確定額	㉜ 摘要
㉠ 石油ガス税額の合計	㉡ (付表の㉠) 円	㉢ 円	
控除(還付)を受けようとする金額	㉣ 戻入によるもの	㉤	
	㉥ 移入によるもの	㉦	
	㉧ 領収不能によるもの	㉨	
	㉩ 災害被害によるもの	㉪	
	㉫ 計	㉬ (㉡+㉢+㉣+㉤)	㉭
㉮ 還付を受ける金額	㉯ (㉬-㉠)	㉺	
㉰ 納付すべき税額 (100円未満の端数切り捨て)	㉱ (㉠-㉬) 00	㉲ 00	㉳ (㉲-㉭+㉮-㉰) 00 円
㉴ 還付を受けようとする金融機関	(銀行等への振込) 銀行 本店・支店 金庫・組合 出張所 農協・漁協 本所・支所 預金 口座番号	(ゆうちょ銀行の貯金口座への振込) 貯金口座の 記号番号 (郵便局等の窓口受取り)	
㉵ 添付書類	石油ガス税輸出免税課税石油ガス輸出証明書 石油ガス税特定用途免税課税石油ガス移入証明書 石油ガス税戻入 控除(還付)税額計算書 石油ガス税課税経済証明書 石油ガス税災害控除(還付)明細書 石油ガス税課税物件被災確認書 被災課税石油ガスについて損失補償を受けた事実を証する書類	㉶ 申告期限を延長する場合の申告理由・修正事情	氏名 税理士 押印 印 税理士法第三十三条の二の書面提出
納期限を延長した納付すべき税額	※ 円	納期限延長後の納期限	※ 平成 年 月 日
修正申告の場合の当初の申告書提出年月日	※ 平成 年 月 日	確認	※ 台帳等整理 徴収カード等整理
通信日付印	※ 平成 年 月 日	確認	※ (印) (有)
申告年月日	※ 平成 年 月 日	申告区分	※ 区分 年月日 ※ 平成 年 月 日 入力整理 ※

石油石炭税納税申告書

0C2-3507-1

取受印

平成 年 月 日 納税地の所在地及び名称(〒) (電話)

平成 年 月 日 納税地の所在地及び名称(〒) (電話) (住所) (〒) (電話) (氏名又は名称及び代表者氏名) (印) (同上代理人) (印)	整理番号 1 銀行等への振込 銀行 本店・支店 金庫・組合 出所 農協・油協 本所・支所 預金口座番号 2 ゆうちょ銀行の貯金口座への振込 貯金口座の記号番号 3 郵便局等の窓口受取 機番 局番
申告者 税務署長 殿 下のとおり石油石炭税の納税申告書(期限後申告書・修正申告書・選付請求申告書)を提出します。 ※	① 選付する ② 添付書類 ③ 申告書の金額 ④ 修正申告書の確定額 ⑤ 選付すべき税額 ⑥ 納付すべき税額 ⑦ 納期限を延長した ⑧ 修正申告書の提出 ⑨ 通信用日付印 ⑩ 申告年月日 ⑪ 申告区分
区 分 ① 移出した原油等の合計税額 ② 戻上るもの ③ 移入るもの ④ 災害被害の ⑤ 計 ⑥ 選付を受ける金額 ⑦ 納付すべき税額 ⑧ 納期限を延長した ⑨ 修正申告書の提出 ⑩ 通信用日付印 ⑪ 申告年月日 ⑫ 申告区分	① 選付する ② 添付書類 ③ 申告書の金額 ④ 修正申告書の確定額 ⑤ 選付すべき税額 ⑥ 納付すべき税額 ⑦ 納期限を延長した ⑧ 修正申告書の提出 ⑨ 通信用日付印 ⑩ 申告年月日 ⑪ 申告区分
石油石炭税未納税移出原油等移出入明細書 石油石炭税亡失証明書 石油石炭税 戻入れ 控除(還付)税額計算書 石油石炭税災害控除(還付)明細書 石油石炭税課税物件被災確認書 被災原油等についての損失補償を受け た事実を証する書類	① 選付する ② 添付書類 ③ 申告書の金額 ④ 修正申告書の確定額 ⑤ 選付すべき税額 ⑥ 納付すべき税額 ⑦ 納期限を延長した ⑧ 修正申告書の提出 ⑨ 通信用日付印 ⑩ 申告年月日 ⑪ 申告区分
申告者 申告作成者 申告受理者 申告受理印 平成 年 月 日 平成 年 月 日 平成 年 月 日 平成 年 月 日	① 選付する ② 添付書類 ③ 申告書の金額 ④ 修正申告書の確定額 ⑤ 選付すべき税額 ⑥ 納付すべき税額 ⑦ 納期限を延長した ⑧ 修正申告書の提出 ⑨ 通信用日付印 ⑩ 申告年月日 ⑪ 申告区分

印紙税納税申告書（書式表示用）

GL2007

平成 年 月 分 印紙税納税申告書（書式表示用）

課税文書の作成場所及び名称 (〒 -)

申告者住所 (〒 -)

申告者 (フリガナ) 氏名又は名称及び代表者氏名 (フリガナ)

同代理 人 (フリガナ)

税務署長 取受印

電話番号 ()

電話番号 ()

郵便番号 ()

整理番号

税務署整理欄

申告年月日 平成 年 月 日

申告区分 書式表示区分

次業枚数 区分

年月日 平成 年 月 日

送信日 平成 年 月 日

下記のとおりに印紙税の納税申告書（□期限内申告書・□修正申告書）を提出します。

物件名	名称	号別	承認年	承認月	承認日	承認番号	税率・税額区分 (FR)	数量 (連)	税額 (円)	税額 (円)	備考事項
合計(数量及び納付すべき税額) ①											
この申告書が修正申告である場合											修正申告前の確定額 ②
											差引納付すべき税額 (①-②) ③

○修正申告書として使用するときは、その申告書の写しを提出してください。

税務署整理欄は、記載しないでください。「承認年月日」欄の元号は、承認年月日が昭和の場合にのみ「3」と記載してください。

CG2-3714-1

印紙税納税申告書（一括納付用）

CC2-3715

平成 年度分印紙税納税申告書（一括納付用）

平成 年 月 日 税務署長殿		(課税文書の作成場所) (〒 -) (電話番号 - -)		整理 番号					
		(住所) (〒 -) (電話番号 - -)							
申告者 (氏名又は名称及び代表者氏名)									
下記のとおり印紙税の納税申告書（期限後申告書・修正申告書）を提出します。									
課 税 文 書	号 別	預貯金通帳等の区分	4月1日現在の 口座数	税 率	税 額				
	第 18 号	普通預金通帳	口座	円	円				
		通知預金通帳							
		定期預金通帳							
		当座預金通帳							
		貯蓄預金通帳							
		勤務先預金通帳							
		複合預金通帳							
		小 計			①				
第19号	複合寄託通帳			②					
期 告 限 を 後 す 申 告 理 ・ 由 修 正 申 請	納付すべき税額			③ (①+②)					
	この申告書 が修正申告 である場合	修正申告前 の確定額		④					
		差引納付 すべき税額		⑤ (③-④)					
参 考 事 項									
修正申告の場合の当初 の申告書提出年月日		※ 平成 年 月 日	確 認	※	申告書作 成者氏名				
通 信 日 付 印		※ 平成 年 月 日	確 認	※	台帳等 整理	※	徴収カード 等整理	※	
申 告 年 月 日	※ 平成 年 月 日	申 告 区 分	※	区 分	※	年 月 日	※ 平成 年 月 日	入 力 整 理	※

電源開発促進税納税申告書

CC2-3901-1

平成 年 月分電源開発促進税納税申告書

整理 番号	
----------	--

収 受 印

平成 年 月 日 申告 税務署長 殿	(住所) (〒 -)
	(名 称)
	(代表者氏名) ㊟
	(同上代理人) ㊟

下記のとおり電源開発促進税の納税申告書（期限後申告書・修正申告書）を提出します。

販売電気の区分	電 力 量	税 額
従量料金制の供給販売電気	KW時	※
定額料金制の供給販売電気		
計量自家使用販売電気		
推計自家使用販売電気		
合 計	①	② 円
納付すべき税額（100円未満の端数切捨て）		③ 00
この申告書が修正申告である場合	修正申告前の確定額	④ 00
	差引納付すべき税額	⑤ (③-④) 00
推計自家使用販売電気の電力量の計算方法等の明細	⑥ 別添電源開発促進税納税申告書付表 通のほか、既に提出した電源開発促進税納税申告書付表に同じ。	
期限後申告・修正申告をする理由・事情	⑦	摘要
修正申告の場合の当初の申告書提出年月日	※ 平成 年 月 日 確認	※ 台帳等整理
通信日付印	※ 平成 年 月 日 確認	※ 徴収カード等整理
申告年月日	※ 平成 年 月 日 申告区分	※ 年月日 平成 年 月 日 入力整理

申告書氏作成名