

第134回 国税庁統計年報

平成20年度版

The 134th

National Tax Agency Annual Statistics Report

FY2008

国 税 庁

National Tax Agency

目 次

国税庁の統計調査の概要	1
統計年報利用上の注意	2
平成20年度統計調査結果の概要	6
1 租税及び印紙収入	6
2 申告所得税	8
3 源泉所得税	10
4 法人税	12
5 相続税	14
6 贈与税	15
7 消費税	17
8 酒税	17
9 たばこ税及びたばこ特別税	19
10 揮発油税及び地方道路税	19
11 航空機燃料税	19
12 石油ガス税	20
13 石油石炭税	20
14 印紙税	21
15 電源開発促進税	21
16 国税徴収	22
17 国税滞納	23
18 不服審査・訴訟事件	24
19 直接国税犯則事件（査察事件）	25
主な統計表の収録項目一覧	26
主な統計表の調査対象期間と調査時点	32

(統計表)

第I編 総括編

1 総括

1-1 租税及び印紙収入	
(1) 租税及び印紙収入決算額調べ	34
(2) 決算額（一般会計分）の累年比較	36
(3) 国税収入構成（直接税・間接税等）の累年比較	38
(4) 国税収入構成（直接税・間接税等）の国際比較	38
(5) 歳出及び歳入に対する租税収入の累年比較	39
(6) 歳出及び歳入に対する租税収入の国際比較	39

Contents

Outline of National Tax Agency Statistical Survey	1
Notes on Use of Annual Statistics Report	3
Outline of Results of Statistical Survey for FY2008	6
1 Tax and Stamp revenues	6
2 Self-assessment income tax	8
3 Withholding income tax	10
4 Corporation tax	12
5 Inheritance tax	14
6 Gift tax	15
7 Consumption tax	17
8 Liquor tax	17
9 Tobacco tax and special tobacco surtax	19
10 Gasoline tax and local road tax	19
11 Aviation fuel tax	19
12 Liquefied petroleum gas tax	20
13 Petroleum and coal tax	20
14 Stamp tax	21
15 Promotion of power-resources development tax	21
16 Collection of national tax	22
17 Delinquency of national tax	23
18 Administrative review / Litigation case	24
19 Direct national tax violations (criminal investigation cases)	25
List of items of major statistical tables Subjects and periods covered by the survey for major statistical tables	26

(Statistical tables)

Part I Overview

1 Overview

1-1 Tax and Stamp Revenues	
(1) Survey of the amount settled of tax and stamp Revenues	34
(2) Yearly comparison of amount settled (for General Account Revenue)	36
(3) Yearly comparison of composition of national tax revenue (direct tax, indirect tax)	38
(4) International comparison of composition of national revenue (direct tax, indirect tax)	38
(5) Yearly comparison of ratio of tax revenue to annual revenue and expenditure	39
(6) International comparison of ratio of tax revenue to annual revenue and expenditure	39

1-2	国民所得に対する租税負担率	
(1)	租税負担率の累年比較	40
(2)	租税負担率の国際比較	40
1-3	国税庁機構図	42
1-4	管区表	
(1)	都道府県別面積、人口、税務署数等	46
(2)	国税局の管轄区域	47

第Ⅱ編 直接国税編

2 申告所得税

※ 統計表を見る方のために

1	利用上の注意	50
2	人員の集計方法について	50
3	申告所得税の税率等	52
4	申告所得税の主な諸控除等	52
(1)	所得控除	52
(2)	税額控除	53
5	平成20年分申告所得税の青色申告の主な特典	56
2-1	課税状況	
(1)	申告及び処理の状況	58
(2)	既往年分の課税状況	64
(3)	免除状況	65
(4)	都道府県別の課税状況	66
2-2	所得階級別人員	
(1)	所得階級別人員	73
(2)	青色申告者	76
(3)	都道府県別の人員	78
2-3	所得種類別人員、所得金額	
(1)	所得種類別内訳	114
(2)	所得種類別人員、所得金額の累年比較	116
(3)	都道府県別の人員、所得金額	118
(4)	所得種類別(業種別)人員、所得金額	136
2-4	申告所得税標本調査結果(抜粋)	
	申告所得税標本調査の説明	172
(1)	総括表	173
(2)	所得種類別表	174
(3)	所得控除表	176
(4)	税額控除表	182
(5)	源泉徴収税額表	183
(6)	専従者表	184

1-2	Ratio of Tax Burden to National Income	
(1)	Yearly comparison of ratio of tax burden	40
(2)	International comparison of ratio of tax burden	40
1-3	Organization Chart of National Tax Agency	44
1-4	Table of District under Jurisdiction	
(1)	Area, population, and number of tax offices by prefectures	46
(2)	District under jurisdiction of regional taxation bureau	47

PART II Direct National Tax

2 Self-Assessment Income Tax

For the people who use the statistical table

1	Notes on use	50
2	Aggregation of number of persons	50
3	Ratio of self-assessment income tax, etc.	52
4	Principal deduction items for self-assessment income tax	52
(1)	Exemption and income deduction	52
(2)	Tax credit	53
5	Principal benefits of blue returns for self-assessment income tax in 2008	56
2-1	Statistics of Taxation	
(1)	Statistics of filing returns and cases processed	58
(2)	Statistics of taxation in preceding years	64
(3)	Statistics of exemption	65
(4)	Statistics of taxation by prefectures	66
2-2	Number of income earners by Income Range	
(1)	Number of income earners by income range	73
(2)	Income earners filing blue returns	76
(3)	Number of income earners by prefectures	78
2-3	Number of income earners by Income Type, and Amount of Income	
(1)	Breakdown by income type	114
(2)	Yearly comparison of number of income earners by income type, and amount of income	116
(3)	Number of income earners and amount of income by prefectures	118
(4)	Number of income earners by income type (industry type)	136
2-4	Results of Sample Survey for Self-assessment Income Tax (excerpt)	
	Explanation of sample survey for Self-assessment Income Tax	172
(1)	Overview	173
(2)	Table by income type	174
(3)	Table for income deductions	176
(4)	Table for tax credits	182
(5)	Table for amount of withholding income tax	183
(6)	Table for family employee	184

3 源泉所得税

※ 統計表を見る方のために

1 利用上の注意	187
2 源泉徴収税率	
(1) 利子所得	187
(2) 配当所得	187
(3) 割引債の償還差益	187
(4) 特定口座内保管上場株式等の譲渡所得等	187
(5) 給与所得	187
(6) 退職所得	187
(7) 報酬・料金等	187

3-1 課税状況

(1) 課税状況	189
(2) 加算税の状況	189
(3) 源泉徴収義務者数	189
(4) 利子所得等の課税状況	190
(5) 配当所得の課税状況	190
(6) 上場株式等の譲渡所得等の課税状況	192
(7) 給与所得、退職所得の課税状況	192
(8) 給与所得、退職所得の課税状況の累年比較	193
(9) 報酬・料金等の課税状況	193
(10) 非居住者等の課税状況	194
(11) 都道府県別の課税状況	195

3-2 民間給与実態統計調査結果(抜粋)

民間給与実態統計調査の説明

(1) 源泉徴収義務者数、給与所得者数	197
(2) 給与額の累年比較	198
(3) 給与階級別の給与所得者数、給与額	199
(4) 国税局別の給与所得者数、給与額	200
(5) 給与所得者数、給与総額及び税額の累年比較	201
(6) 給与階級別の給与所得者数、給与総額及び税額	202

4 法人税

※ 統計表を見る方のために

1 利用上の注意	204
2 用語の説明	
(1) 法人の種類及び課税の範囲	204
(2) 事業年度	204
(3) 資本金の額	204

3 Withholding Income Tax

For the people who use the statistical tables

1 Notes on use	188
2 Withholding income tax rate	
(1) Interest income	188
(2) Dividend income	188
(3) Profit from redemption of discount bond	188
(4) Capital gains of listed stocks held in a special account, etc.	188
(5) Employment income	188
(6) Retirement income	188
(7) Remuneration/fee, etc.	188

3-1 Statistics of Taxation

(1) Statistics of taxation	189
(2) Statistics of additional tax	189
(3) Number of withholding agents	189
(4) Statistics of taxation on interest income, etc.	190
(5) Statistics of taxation on dividends	190
(6) Statistics of taxation on capital gains of listed stocks, etc.	192
(7) Statistics of taxation on employment income and retirement income, etc.	192
(8) Yearly comparison of statistics of taxation on employment income and retirement income, etc.	193
(9) Statistics of taxation on remuneration/fee, etc.	193
(10) Statistics of taxation on non-residents, etc.	194
(11) Breakdown of Statistics of taxation by prefectures	195

3-2 Results of the Statistical Survey of Actual status for Salary in the Private Sector (excerpt)

Explanation of the Statistical Survey of Actual Status for Salary in the Private Sector

(1) Number of withholding agents and employment income earners	197
(2) Yearly comparison of amount of salary	198
(3) Breakdown of number of employment income earners and amount of salary by range of salary	199
(4) Breakdown of number of employment income earners and amount of salary by Regional Taxation Bureaus	200
(5) Yearly comparison of number of employment income earners, total amount of salary and amount of tax	201
(6) Breakdown of number of employment income earners, total amount of salary and amount of tax by range of salary	202

4 Corporation Tax

For the people who use the statistical tables

1 Notes on use	204
2 Terminology	
(1) Types of corporations and range of taxation	204
(2) Accounting period	204
(3) Capital	204

3	法人税の税率	
(1)	各事業年度の所得及び清算所得に対する税率	205
(2)	退職年金等積立金に対する税率	205
(3)	特定信託の各計算期間の所得に対する税率	205
(4)	同族会社及び同族特定信託の留保金に対する特別税率	205
(5)	各連結事業年度の所得及び清算所得に対する税率	206
(6)	連結同族会社の連結留保金に対する特別税率	206
4-1	課税状況	
(1)	現事業年度分の課税状況	210
(2)	既往事業年度分の課税状況	210
(3)	法人数等の状況	211
(4)	加算税の状況	211
(5)	都道府県別の課税状況	212
(6)	都道府県別の法人数、所得金額	214
4-2	法人数	
(1)	決算期別の普通法人数	216
(2)	業種別の普通法人数	218
(3)	都道府県別の普通法人数	222
(4)	所得階級・業種別の普通法人数	224
4-3	会社標本調査結果(抜粋)	
	会社標本調査の説明	229
(1)	総括表	231
(2)	利益及び欠損の状況	232
(3)	営業収入金額及び所得率	233
(4)	益金処分	234
(5)	交際費、寄付金、引当金、減価償却費	235
(6)	所得階級別法人数	236
(7)	資本金階級別の同非別、青白別、組織区分別法人数	238
(8)	業種別、資本金階級別法人数	239
5	相続税	
	※ 統計表を見る方のために	
1	利用上の注意	240
2	用語の説明	
(1)	相続時精算課税適用財産価額	240
(2)	暦年課税分贈与財産価額	240
(3)	2割加算額	240
(4)	農地等納税猶予額	240

3	Tax rates of corporation tax	
(1)	Tax rates on income for each accounting period and liquidation income	208
(2)	Tax rates on retirement pension fund, etc.	208
(3)	Tax rates on earning of each accounting period of specific trusts	208
(4)	Special tax rate applied to family business or family special trust retained earnings	208
(5)	Tax rates on income for each consolidated accounting period and liquidation income	209
(6)	Special tax rate applied to group family business consolidated retained earnings	209
4-1	Statistics of Taxation	
(1)	Statistics of taxation for the current accounting period	210
(2)	Statistics of taxation for preceding accounting periods	210
(3)	Statistics of the number of corporations etc.	211
(4)	Statistics of additional tax	211
(5)	Statistics of taxation by prefectures	212
(6)	Breakdown of the number of corporations and amount of income by prefectures	214
4-2	Number of Corporations	
(1)	Number of ordinary corporations by settlement term	216
(2)	Number of ordinary corporations by business type	218
(3)	Number of ordinary corporations by prefectures	222
(4)	Number of ordinary corporations by income value rank and industry type	224
4-3	Results of the Corporation Sample Survey (excerpt)	
	Explanation of the Corporation Sample Survey	230
(1)	Overview	231
(2)	Statistics of profit and loss	232
(3)	Amount of operating revenue and income ratio	233
(4)	Disposition of profit	234
(5)	Entertainment and social expenses, Donation, Reserve fund, and Depreciation cost	235
(6)	Number of corporations by income range	236
(7)	Number of corporations by capital range, and by classification of family/non family corporation, by classification of blue/ white return, and by organization type	238
(8)	Number of corporations by business type and by capital range	239
5	Inheritance Tax	
	For the people who use the statistical tables	
1	Notes on use	241
2	Terminology	
(1)	Donated property value(Taxation system for settlement at time of inheritance)	241
(2)	Donated property value(calendar-year taxation)	241
(3)	20% additional tax	241
(4)	Tax payment Postponement Amounts for Farmlands,etc	241

(5) 株式等納税猶予額	240
3 相続税の税率等	240
4 相続税の主な諸控除	
(1) 遺産に係る基礎控除	240
(2) 税額控除	240
(3) 相続時精算課税分贈与税額控除	240
5-1 課税状況	
(1) 課税状況	242
(2) 課税状況の累年比較	242
(3) 国税局別の課税状況	243
(4) 申告及び処理の状況	244
(5) 加算税の状況	244
5-2 相続財産価格階級別	
(1) 人員、課税価格、税額	245
(2) 法定相続人員別の被相続人数	245
(3) 国税局別被相続人の数	246
5-3 相続財産種類別	
被相続人数、財産価額	247
6 贈与税	
※ 統計表を見る方のために	
1 利用上の注意	248
2 用語の説明	
(1) 住宅取得資金の贈与	248
(2) 特定同族株式等の贈与	248
(3) 納税猶予	248
3 贈与税の税率等	248
(1) 暦年課税	248
(2) 相続時精算課税	248
4 贈与税の主な諸控除	
(1) 配偶者控除	248
(2) 基礎控除	248
(3) 相続時精算課税に係る特別控除	248
(4) 相続時精算課税に係る住宅資金特別控除	248
(5) 相続時精算課税に係る特定同族株式等特別控除	248
6-1 課税状況	
(1) 課税状況	250
(2) 課税状況の累年比較	251
(3) 申告及び処理の状況	251
(4) 国税局別の課税状況	252
(5) 加算税の状況	252
6-2 贈与財産価額階級別	
(1) 人員、財産価額、税額	253

(5) Tax payment Postponement Amounts for Stocks,etc	241
3 Tax rate of inheritance Tax,etc.	241
4 Major deductions for inheritance tax	
(1) Basic exemption for bequest	241
(2) Tax credit	241
(3) Amount of deduction of gift tax(Taxation system for settlement at time of inheritance)	241
5-1 Statistics of Taxation	
(1) Statistics of taxation	242
(2) Yearly comparison of statistics of taxation	242
(3) Statistics of taxation by Regional Taxation Bureaus	243
(4) Statistics of filing returns and cases processed	244
(5) Statistics of additional tax	244
5-2 Breakdown of inherited property by value range	
(1) Number of persons, Taxable value, and Amount of tax	245
(2) Number of ancestors by numbers of legal heirs	245
(3) Number of ancestors by Regional Taxation Bureaus	246
5-3 Breakdown of inherited property by type	
number of ancestors, and value of properties	247
6 Gift Tax	
For the people who use the statistical tables	
1 Notes on use	249
2 Terminology	
(1) Gift of money for acquisition of dwelling house	249
(2) Gift of stocks of special family businesses	249
(3) Postponement of tax payment	249
3 Tax rate of gift tax, etc.	249
(1) Calendar-Year taxation	249
(2) Taxation system for settlement at time of inheritance	249
4 Major deductions for gift tax	
(1) Exemption for spouse	249
(2) Basic exemption	249
(3) Special exemption (taxation system for settlement at time of inheritance)	249
(4) Special exemption for money for acquisition of dwelling house (taxation system for settlement at time of inheritance)	249
(5) Special exemption for stocks of special family businesses	249
6-1 Statistics of Taxation	
(1) Statistics of taxation	250
(2) Yearly comparison of statistics of taxation	251
(3) Statistics of filing returns and cases processed	251
(4) Statistics of taxation by Regional Taxation Bureaus	252
(5) Statistics of additional tax	252
6-2 Breakdown of Donated Property by Value Range	
(1) Number of persons, Value of property, Amount of tax	253

(2) 国税局別の人員	253
6-3 贈与財産種類別 受贈人員、財産価額	254

第三編 間接国税編

7 消費税

※ 統計表を見る方のために

1 利用上の注意	256
2 消費税の概要	
(1) 消費税の創設	256
(2) 納税義務者	256
(3) 課税標準	256
(4) 税額の計算	256
(5) 申告及び納付	256
(6) 免税取引及び非課税取引	256
(7) 事業者の納税事務負担を軽減するための措置等	256
7-1 消費税	
(1) 課税状況	258
(2) 課税事業者等届出件数	259
(3) 税関分の課税状況	259
(4) 都道府県別課税状況等	260

8 酒税

※ 統計表を見る方のために

1 利用上の注意	266
2 酒税の概要	266
8-1 酒税関係総括表	
酒税関係総括表	267
8-2 課税状況	
(1) 課税状況	268
(2) 税関分の課税状況	269
(3) 都道府県別の課税状況	270
8-3 製成数量	
(1) 製成数量	274
(2) 製成数量の累年比較	275
(3) 都道府県別の製成数量	276
8-4 販売（消費）数量	
(1) 酒類の販売（消費）数量	278
(2) 販売（消費）数量の累年比較	279
(3) 都道府県別の販売（消費）数量	280
8-5 免許場数	
(1) 酒類の製造免許場数等	282
(2) 酒母及びもろみの製造場数	283
(3) 酒類販売業免許場数及び酒類販売業者数	284
(4) 免許場数の累年比較	285
(5) 都道府県別の免許場数	286

(2) Number of persons by Regional Taxation Bureaus	253
6-3 Breakdown of donated property by type Number of donees and value of property	254

Part III Indirect National Tax

7 Consumption Tax

For the people who use the statistical tables

1 Notes on use	257
2 Outline of consumption tax	
(1) Introduction of consumption tax	257
(2) Taxpayer	257
(3) Tax base	257
(4) Calculation of amount of tax	257
(5) Filing returns and tax payment	257
(6) Tax exempt transaction or non-taxable transaction	257
(7) Measures to reduce tax burden of enterprises	257
7-1 Consumption Tax	
(1) Statistics of taxation	258
(2) Number of notifications of taxable business enterprises, etc.	259
(3) Statistics of taxation for custom house	259
(4) Statistics of taxation by prefectures	260

8 Liquor Tax

For the people who use the statistical tables

1 Notes on use	266
2 Outline of liquor tax	266
8-1 Overview Related to Liquor Tax	
Overview related to liquor tax	267
8-2 Statistics of Taxation	
(1) Statistics of taxation	268
(2) Statistics of taxation by custom house	269
(3) Statistics of taxation by prefectures	270
8-3 Volume of Production	
(1) Volume of production	274
(2) Yearly comparison of volume of production	275
(3) Volume of production by prefectures	276
8-4 Volume of Sales (Consumption)	
(1) Volume of sales (consumption) of liquors	278
(2) Yearly comparison volume of sales (consumption)	279
(3) Volume of sales (consumption) by prefectures	280
8-5 Number of Licensed Sites	
(1) Number of licensed sites	282
(2) Number of manufacturing factories of yeast mash and unrefined sake	283
(3) Numbers of licensed sites to sell liquors and liquors distributors	284
(4) Yearly comparison of licensed sites	285
(5) Number of licensed sites by prefectures	286

9～15 消費税、酒税以外の間接税各表

※ 統計表を見る方のために

1 利用上の注意	288
2 消費税、酒税以外の間接税の概要	
(1) たばこ税及びたばこ特別税	288
(2) 揮発油税及び地方道路税	288
(3) 航空機燃料税	288
(4) 石油ガス税	288
(5) 石油石炭税	288
(6) 印紙税	289
(7) 電源開発促進税	289
9 たばこ税及びたばこ特別税	
(1) 課税状況	291
(2) 免除状況	292
(3) 製造場数	292
10 揮発油税及び地方道路税	
(1) 課税状況	293
(2) 税関分の課税状況	293
(3) 免除状況	294
(4) 関係場数	294
(5) 国税局別の課税状況	295
11 航空機燃料税	
(1) 課税状況	296
(2) 関係場数	296
12 石油ガス税	
(1) 課税状況	297
(2) 免除状況	297
(3) 関係場数	298
(4) 国税局別課税状況	298
13 石油石炭税	
(1) 課税状況	299
(2) 税関分の課税状況	299
(3) 免除状況	300
(4) 関係場数	300
14 印紙税	
(1) 課税状況	301
(2) 課税状況の累年比較	301
15 電源開発促進税	
(1) 課税状況	302
(2) 課税人員	302

9-15 Table for Indirect Tax other than Consumption Tax and Liquor Tax

For the people who use the statistical tables

1 Notes on use	289
2 Outline of indirect taxes other than consumption tax and liquor tax	
(1) Tobacco tax and Special tobacco surtax	289
(2) Gasoline tax and Local road tax	289
(3) Aviation fuel tax	289
(4) Liquefied petroleum gas tax	290
(5) Petroleum and coal tax	290
(6) Stamp tax	290
(7) Promotion of power-resources development tax	290
9 Tobacco Tax and Special Tobacco Surtax	
(1) Statistics of taxation	291
(2) Statistics of exemption	292
(3) Number of manufacturing factories	292
10 Gasoline Tax and Local Road Tax	
(1) Statistics of taxation	293
(2) Statistics of taxation for custom house	293
(3) Statistics of exemption	294
(4) Number of related factories, etc.	294
(5) Statistics of taxation by Regional Taxation Bureaus	295
11 Aviation Fuel Tax	
(1) Statistics of taxation	296
(2) Number of related sites	296
12 Liquefied Petroleum Gas Tax	
(1) Statistics of taxation	297
(2) Statistics of exemption	297
(3) Number of related sites	298
(4) Statistics of taxation by Regional Taxation Bureaus	298
13 Petroleum and Coal Tax	
(1) Statistics of taxation	299
(2) Statistics of taxation for custom house	299
(3) Statistics of exemption	300
(4) Number of related sites	300
14 Stamp Tax	
(1) Statistics of taxation	301
(2) Yearly comparison of statistics of taxation	301
15 Promotion of Power-Resources Development Tax	
(1) Statistics of taxation	302
(2) Number of taxpayers	302

第IV編 徴収編

16～18 徴収関係各表

※ 統計表を見る方のために

1 利用上の注意

- (1) 国税徴収 304
- (2) 国税滞納 304
- (3) 還付金 304

2 計数間の関係

- (1) 国税徴収 304
- (2) 国税滞納 304

16 国税徴収

16-1 国税徴収状況

- (1) 国税徴収状況 306
- (2) 国税局別の徴収決定済額 308

- (3) 都道府県別の徴収状況 310

16-2 物納及び年賦延納

- (1) 物納状況 314
- (2) 物納財産の内訳 315
- (3) 年賦延納状況 315

17 国税滞納

- (1) 発生及び整理の状況 316
- (2) 税目別の発生及び整理の状況 316
- (3) 国税局別の発生及び整理の状況 318
- (4) 1億円以上の整理中のものの業種別状況 318

18 還付金

- 還付金の支払決定の状況 320

第V編 その他

19 その他

※ 統計表を見る方のために

利用上の注意

- 1 不服審査 323
- 2 訴訟事件 323
- 3 直接国税犯則事件（査察事件） 323
- 4 間接国税犯則事件 323
- 5 資料収集 323
- 6 税務相談 323
- 7 税理士 323
- 8 平成10年以後、当分の間停止された税目の累年比較 323

Part IV Collection

16-18 Tables Related to Collections

For the people who use the statistical tables

1 Notes on use

- (1) National tax collection 305
- (2) National tax delinquency 305
- (3) Refunds 305

2 Relations among figures

- (1) National tax collection 305
- (2) National tax delinquency 305

16 National Tax Collection

16-1 Statistics of National Tax Collection

- (1) Statistics of national tax collection 306
- (2) Amount determined for collection by Regional

Taxation Bureaus 308

- (3) Statistics of collection by prefectures 310

16-2 Payment in Kind and Postponement of Annual

Payment

- (1) Statistics of payment in kind 314
- (2) Breakdown of properties paid in kind 315
- (3) Statistics of postponement of annual payment 315

17 National Tax Delinquency

- (1) Statistics of accrual and procedure for tax delinquency 316

- (2) Statistics of accrual and procedure by tax type 316

- (3) Statistics of accrual and procedure by Regional Taxation Bureaus 318

- (4) Statistics of delinquent tax of more than 100 million yen in processing by business type 318

18 Refunds

- Statistics of payment of refund determined 320

Part V Others

19 Others

For the people who use the statistical tables

Notes on use

- 1 Administrative review 323
- 2 Litigation case 323
- 3 Direct national tax crime (criminal investigation) 323
- 4 Indirect national tax crime 323
- 5 Information returns 323
- 6 Tax consultation 323
- 7 Certified Public Tax Accountant 323
- 8 Yearly comparison of items of taxation suspended for a while since 1998 323

19-1	不服審査	
(1)	異議申立て	324
(2)	審査請求	326
(3)	国税局別の異議申立て	328
(4)	国税不服審判所支部別の審査請求	328
19-2	訴訟事件	
(1)	国側被告事件	330
(2)	国側原告事件	332
(3)	国側被告事件の国税局別内訳	333
(4)	国側原告事件の国税局別内訳	334
19-3	直接国税犯則事件（査察事件）	
(1)	起訴事件数及び有罪に係る人員、金額	336
(2)	犯則者違反行為別件数	336
19-4	間接国税犯則事件	
(1)	検挙及び処理の状況	338
(2)	通告処分及び履行の状況	340
(3)	酒税の違反行為別検挙の状況	342
(4)	酒税以外の間接税の違反行為別検挙の状況	344
19-5	資料収集	
(1)	法定資料・法定外資料の資料収集	345
(2)	不動産等の譲受けの対価の支払調書の提出監査状況	345
19-6	税務相談	
(1)	税務相談室における相談等の受理状況	346
(2)	タックスアンサーの利用状況	346
19-7	税理士	
(1)	税理士試験の受験・合格者数	347
(2)	税理士登録者数	348
(3)	国税局別の通知弁護士数、通知弁護士法人数	349
19-8	平成10年以後、当分の間停止された税目の累年比較	350

第VI編 様式集

351

19-1	Administrative Review	
(1)	Request for reinvestigation	324
(2)	Request for reconsideration	326
(3)	Request for reinvestigation by Regional Taxation Bureaus	328
(4)	Request for reconsideration by branches of national tax tribunal	328
19-2	Litigation Cases	
(1)	Litigation cases (Government as defendant)	330
(2)	Litigation cases (Government as plaintiff)	332
(3)	Breakdown of litigation cases (Government as defendant) by regional taxation bureaus	333
(4)	Breakdown of litigation cases (Government as plaintiff) by regional taxation bureaus	334
19-3	Direct National Tax Crime (criminal investigation)	
(1)	Numbers of indicted cases, convicts and amount of fines	336
(2)	Number of cases by type of violations	336
19-4	Indirect National Tax Crime	
(1)	Statistics of arrest and procedure	338
(2)	Statistics of notification procedure and fulfillment	340
(3)	Statistics of arrest by type of violations of liquor tax	342
(4)	Statistics of arrest by type of violations of indirect taxes other than liquor tax	344
19-5	Information returns	
(1)	Information returns and other documents other than information returns	345
(2)	Statistics of audit on submission of payment record of compensation for real estate	345
19-6	Tax Consultation	
(1)	Statistics of reception of tax consultation	346
(2)	Statistics of use of "Taxanswer"	346
19-7	Certified Public Tax Accountant	
(1)	Numbers of examinees and successful candidates of certified public tax accountant examination	347
(2)	Number of registrations of certified public tax accountant	348
(3)	Number of enrolled lawyers and enrolled law corporations for each regional taxation bureaus	349
19-8	Yearly Comparison of Items of taxation Suspended for a While Since 1998	350

Part VI Styles of Forms

351

国税庁の統計調査の概要

国税庁の統計調査は、32種類の「一般調査」と、3種類の「特別調査」からなっている。

- 1 「一般調査」は、その大部分が各税務署において調査したものを、国税庁及び各国税局で取りまとめて集計したものであるが、これらは、税務署が統計を作成するために特別な調査を行うものではなく、事務処理の過程から派生的に作成されるものである。

また、「一般調査」は、全数調査により実施している。

- 2 「特別調査」は、「申告所得税標本調査」、「民間給与実態統計調査」及び「会社標本調査」の3種類からなっており、全て標本調査により実施している。

- (1) 「申告所得税標本調査」及び「会社標本調査」は、各税務署が作成した調査票を、国税庁において集計したものである。

- (2) 「民間給与実態統計調査」は、国税庁において標本の対象となる事業所（源泉徴収義務者）を抽出、標本事業所に調査票を送付、標本事業所が勤務している給与所得者について調査票を記入し、これを国税庁において集計したものである。

なお、これら3種類の「特別調査」の結果については、国税庁において若干の解説を加えた上で、国税庁ホームページの「統計情報」において、一般に公表している。

Outline of National Tax Agency Statistical Survey

The statistical survey of National Tax Agency consists of 32 kinds of “General surveys” and 3 kinds of “Special surveys”.

- 1 Most of the “General surveys” are those which were collected by the Tax Offices and then compiled and totaled by National Tax Agency and Regional Taxation Bureaus. Tax Offices do not conduct any special surveys to get data for them. They are derived from ordinary operation process of Tax Offices.

“General surveys” are based on the method of complete survey.

- 2 “Special Surveys” comprise “Sample Survey for Self-Assessment Income Tax”, “Statistical Survey of Actual Status for Salary in the Private Sector” and “Corporation Sample Survey”. All of them are based on the method of sample survey.

- (1) “Sample Survey for Self-Assessment Income Tax” and “Corporation Sample Survey” are what National Tax Agency made by totalizing schedules prepared by the Tax Offices.

- (2) “Statistical Survey of Actual Statistics for Salary in the Private Sector” is generated from the following process.

First, National Tax Agency extracts business enterprises (withholding tax agents) as objects of sample survey. Then the sampled enterprises fill in schedules about their employment income earners. Finally, National Tax Agency totalizes the schedules.

Results of these three special surveys are already published in other books with a few relevant explanations by National tax agency homepage “statistics information”.

統計年報利用上の注意

1 統計表の構成

(1) 全体の構成は、「Ⅰ 総括編」「Ⅱ 直接国税編」「Ⅲ 間接国税編」「Ⅳ 徴収編」「Ⅴ その他」「Ⅵ 様式集」の6編からなっている。

また、「Ⅱ 直接国税編」及び「Ⅲ 間接国税編」については、税目ごとに配列している。

(2) 計数は、原則として全国分を掲載しているが、主な計数については、地方別（国税局及び都道府県別）にも掲げるとともに、累年比較をしている。

2 各表間の関連計数

「Ⅱ 直接国税編」及び「Ⅲ 間接国税編」の各表と「Ⅳ 徴収編、16-1 国税徴収状況、(1) 国税徴収状況、(2) 国税局別の徴収決定済額」欄とは、主として調査期間又は調査時点の相違により、計数は一致しない。

3 単位及び計数の処理方法

(1) 各表の計数は、単位未満を四捨五入しているため、表の内容と計又は合計が一致しない場合もある。

(2) 金額は、原則として百万円単位（金額が少額又は精密を要するものについては、千円又は円単位）とし、単位未満の計数は「0」、該当する計数のない場合は「-」、不明の場合は「…」と表示している。

(3) 表中の「X」は、情報を保護する観点から計数を秘匿したものである。

4 標本調査結果表との関連

この年報では、「申告所得税標本調査」、「民間給与実態統計調査」及び「会社標本調査」の総括的な部分だけを掲載しているため、これらの詳細については、国税庁ホームページの「統計情報」を参照していただきたい。

平成20年分 申告所得税標本調査 － 調査結果報告 － 税務統計から見た申告所得税の実態	発表	平成22年3月
平成20年分 民間給与実態統計調査 － 調査結果報告 －	概要発表 統計表発表	平成21年9月 " 11月
平成20年度分 会社標本調査 － 調査結果報告 － 税務統計から見た法人企業の実態	発表	平成22年3月

5 様式集について

各税目の統計表は主に納税者の申告等のデータを集計したものであり、その申告書等の様式を掲載しているため、年報を見る際の参考としていただきたい。

Notes on Use of Annual Statistics Report

1 Composition of Annual Statistics Report

- (1) The statistics report consists of 5 parts, that is, "Part I Overview", "Part II Direct National Tax", "Part III Indirect National Tax", "Part IV Collection", and "Part V Others" and "Part VI Styles of Forms".
"Part II Direct National Tax" and "Part III Indirect National Tax" are arranged by tax items.
- (2) Figures listed are in principle for the whole nation. But with respect important items, figures by regions (by Regional Taxation Bureaus and by prefectures) and yearly comparison of them are listed.

2 Relationship of corresponding figures between tables

The figures in each table of "Part II Direct National Tax", "Part III Indirect National Tax" are not the same as corresponding figures in "Part IV Collection, 16-1 Statistics of National Tax Collection, (1) Statistics of national tax collection, (2) Amount determined for collection by Regional Taxation Office", mainly due to the difference of periods covered or the time of survey.

3 Unit and method of rounding fractions

- (1) Since the figures in each table are derived by rounding off, the sum of individual figures in a table may not equal to the subtotal or total.
- (2) The unit of the amount of money listed is 1 million yen in principle (when the amount is small as a whole, or when accuracy is required, 1000 yen or 1 yen will be used as unit).
Fractions are shown as "0", and non-existence of corresponding figures is indicated by "—". Unidentified cases are indicated by "...".
- (3) "X" in tables means that relevant figures are kept secret to protect information.

4 Relationship with the sample survey result reports

Since this annual report contains only summary parts of "Sample Survey for Self-Assessment Income Tax", "Statistical Survey of Actual Status for Salary in the Private Sector" and "Corporation Sample Survey", please refer to National tax agency homepage "statistics information".

The result report of Sample Survey for Self-Assessment Income Tax (for 2008) The actual state of self-assessment income tax seen from the taxation statistics	Report	March, 2010
The result report of National Tax Agency statistical survey of actual status for salary in the private sector(for2008)	Outline report Statistics report	September, 2009 November, 2009
The result report of Corporation Sample Survey (for FY2008) The actual state of corporate enterprises seen from the taxation statistics	Report	March, 2010

5 "Styles of forms"

Since statistics for each tax items are based on final returns ,etc., styles of forms are listed in "PartVI" for samples to refer.

平成20年度

統計調査結果の概要

FY2008

Outline of Results of Statistical Survey

平成20年度統計調査結果の概要

Outline of Results of Statistical Survey for FY2008

1 租税及び印紙収入 Tax and Stamp revenues

(1) 平成20年度における租税及び印紙収入の決算額（一般会計分）は44兆2,673億円（前年51兆182億円）で、前年に比べて6兆7,509億円（伸び率△13.2%）の減少となっている（第1図、第2表参照）。

Total amount settled of tax and stamp revenues of 2008 fiscal year (for general account) is 44,267.3 billion yen (51,018.2 billion yen for the previous year) and it is the decrease of 6,750.9 billion yen (rate of increase: -13.2%) compared to the previous year (see Figure 1 and Table 2).

(第1図) 租税及び印紙収入決算額（一般会計分）の推移

Figure 1: Changes of amounts settled of tax and stamp revenues (for general account)

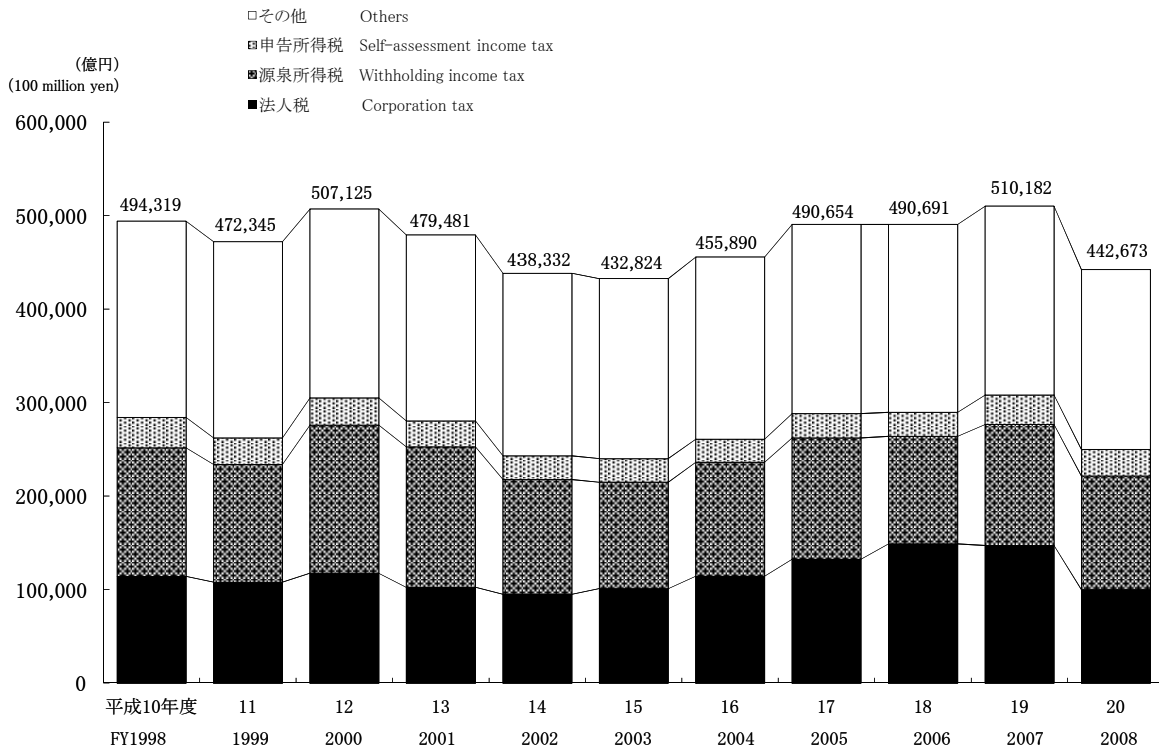

(2) 租税及び印紙収入の決算額（一般会計分）を税目別にみると、源泉所得税12兆1,612億円（前年12兆9,285億円）、法人税10兆106億円（同14兆7,444億円）、消費税9兆9,689億円（同10兆2,719億円）、申告所得税2兆8,239億円（同3兆1,515億円）、相続税1兆4,549億円（同1兆5,026億円）となっており、前年に比べて、源泉所得税、法人税、消費税、申告所得税、相続税はそれぞれ7,673億円（伸び率△5.9%）、4兆7,338億円（同△32.1%）、3,030億円（同△2.9%）、3,276億円（同△10.4%）、477億円（同△3.2%）減少している（第2表参照）。

Tax and stamp duty settled by tax type includes withholding income tax of 12,161.2 billion yen (for the previous year, 12,928.5 billion yen), corporation tax of 14,744.4 billion yen (10,010.6 billion yen), consumption tax 9,968.9 billion yen (10,271.9 billion yen), self-assessment income tax of 2,823.9 billion yen (3,151.5 billion yen), and inheritance tax of 1,454.9 billion yen (1,502.6 billion yen). Compared with the previous year, the revenue of withholding income tax and corporation tax, consumption tax, self-assessment income tax, inheritance tax decreased by 767.3 billion yen (-5.9%), and 4733.8 billion yen (-32.1%), 303.0 billion yen (-2.9%), 327.6 billion yen (-10.4%), 47.7 billion yen (-3.2%) respectively (see Table 2).

(第2表) 税目別の租税及び印紙収入決算額（一般会計分）

Table 2: Breakdown of the amount settled of tax and stamp duty by tax type

区分 Type	平成19年度 FY2007	構成比 Component ratio	平成20年度 FY2008	構成比 Component ratio	伸び率 Growth rate
	億円 100 million yen	%	億円 100 million yen	%	%
源泉所得税 Withholding income tax	129,285	25.3	121,612	27.5	△ 5.9
法人税 Corporation tax	147,444	28.9	100,106	22.6	△ 32.1
消費税 Consumption tax	102,719	20.1	99,689	22.5	△ 2.9
申告所得税 Self-assessment income tax	31,515	6.2	28,239	6.4	△ 10.4
相続税 Inheritance tax	15,026	2.9	14,549	3.3	△ 3.2
その他 Others	84,193	16.5	78,478	17.7	△ 6.8
計 Total	510,182	100.0	442,673	100.0	△ 13.2

また、これを税目別の構成比で見ると、源泉所得税27.5%（前年25.3%）、法人税22.6%（同28.9%）、消費税22.5%（同20.1%）、申告所得税6.4%（同6.2%）、相続税3.3%（同2.9%）となっている（第2表、第3図参照）。

From the viewpoint of the component ratio by tax type, withholding income tax is 27.5% (for the previous year, 25.3%), corporation tax is 22.6% (28.9%), consumption tax is 22.5% (20.1%), self-assessment income tax is 6.4% (6.2%) and inheritance tax is 3.3% (2.9%) (see Table 2 and Figure 3).

（第3図）税目別の構成比

Figure 3: Breakdown of component ratio by tax type

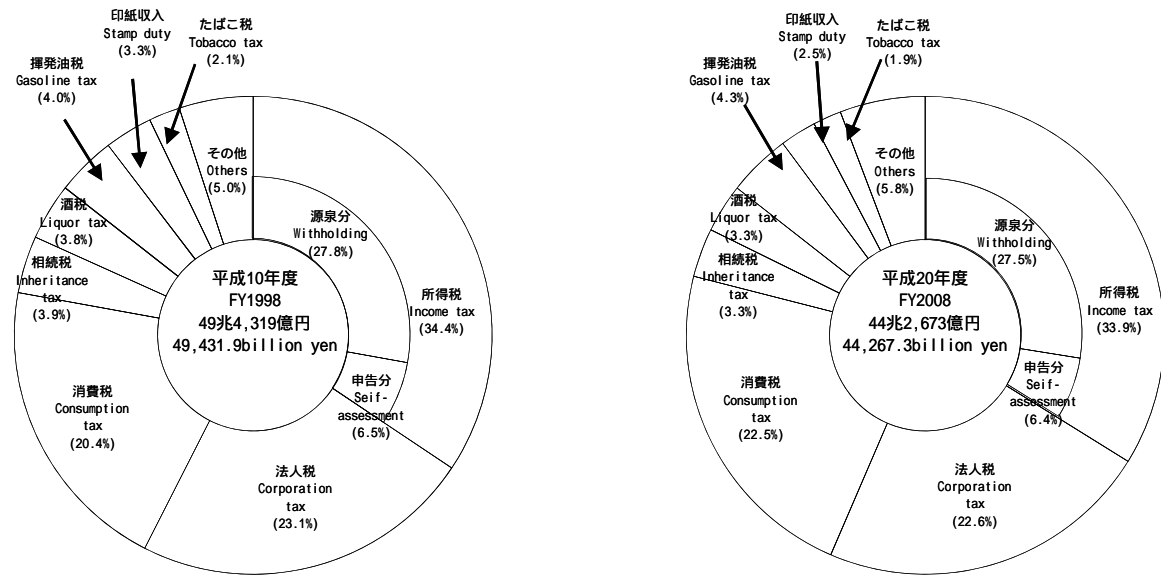

(3) 国税収入の構成を、直接税と間接税等に区分してみると、直接税57.7%（前年61.4%）、間接税等42.3%（同38.6%）で、10年前（平成10年度）に比べて直接税の割合は、1.6ポイント低下している。

また、直接税の割合を諸外国と比較すると、日本の57.7%に対して、アメリカ94.0%、イギリス61.2%、イタリア55.1%、フランス42.4%、ドイツ44.9%となっている（第4図参照）。

When the national tax revenue is divided into direct tax and indirect tax, the component ratio of direct tax is 57.7% (for the previous year, 61.4%) and that of indirect tax is 42.3% (38.6%). The percentage of direct tax decreased by 1.6 point compared to 10 years before (FY 1998).

The percentages of direct tax in foreign countries are as follows: the US, 94.0%; the UK, 61.2%; Italy, 55.1%; France, 42.4%; Germany, 44.9%; while it is 57.7% for Japan (see Figure 4).

（第4図）国税収入構成の国際比較

Figure 4: International comparison of the composition of national tax revenue

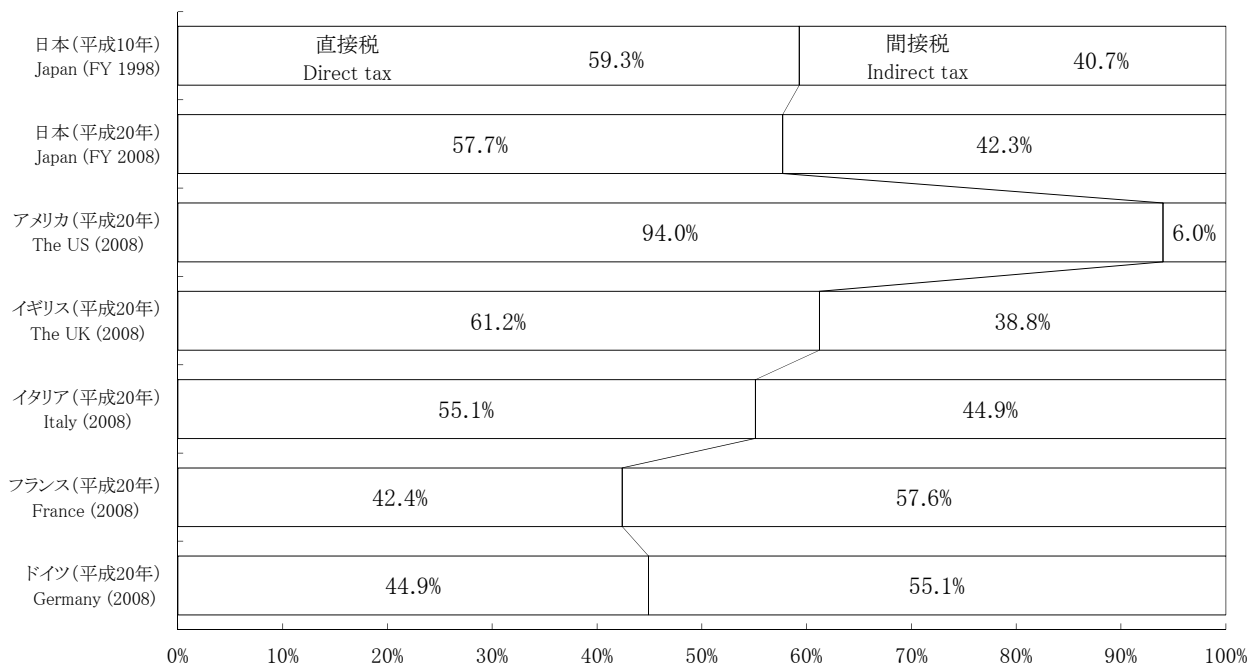

（注）日本の国税収入には、特別会計分を含んでいる。

Note: Japan's national tax revenue includes figures related to special account.

2 申告所得税

Self-assessment income tax

- (1) 平成20年分所得税の確定申告書を提出した人員は2,369万3千人で、申告納税額のある者は7,523千人、還付申告者は12,836千人となっている。

これを所得者別にみると、事業所得者4,043千人、不動産所得者1,538千人、給与所得者9,955千人、雑所得者7,618千人、他の区分に該当しない所得者538千人となっている(第6表参照)。

The number of Income tax self-assessment in 2008 is 23,693 thousand, the number of taxpayers who have income tax self-assessment 7,523 thousand, the number of filing returns for refund 12,836 thousand.

Breakdown of taxpayers by income earner type is as follows: Operating income earners, 4,043 thousand ; Real estate income earners, 1,538 thousand; Employment income earners, 9,955 thousand ; Miscellaneous income earners, 7,618 thousand; Income earners not otherwise classified, 538 thousand (see Table 6).

(第6表) 確定申告をした者

Table 6: Number of Income tax self-assessment

区分 Type	確定申告者数	申告納税額のあるもの	還付申告	左記以外
	Number of Income tax self-assessment	Number of taxpayers who have income tax self-assessment	Number of filing returns for refund	Others
	千人 Thousand	千人 Thousand	千人 Thousand	千人 Thousand
事業所得者 Operating income earners	4,043	1,658	827	1,557
その他所得者 Other income earners	19,649	5,865	12,008	1,776
不動産所得者 Real estate income earners	1,538	1,088	95	354
給与所得者 Employment income earners	9,955	2,551	6,860	544
雑所得者 Miscellaneous income earners	7,618	1,966	4,817	835
他の区分に該当しない所得者 Income earners not otherwise classified	538	260	236	43
合計 total	23,693	7,523	12,836	3,334

また、これに対する総所得金額は78兆4,815億円で、申告納税額のある者は39兆5,940億円、還付申告者は35兆7,091億円、申告納税額は2兆6,495億円、還付税額は9,685億円となっている(第7表参照)。

Gross income is 78,481.5 billion yen, taxpayers filing returns and paying tax is 39,594.0 billion yen, taxpayers filing returns for refund is 35,709.1 billion yen.

The amounts of self-assessment income tax is 2,649.5 billion yen, Refund is 968.5 billion yen.

(第7表) 総所得金額、申告納税額、還付税額

Table 7: Gross income and the amounts of self-assessment income tax,refund.

区分 Type	総所得金額	申告納税額のあるもの	還付申告	申告納税額	還付税額
	Gross income	filing returns and paying tax	filing returns for refund	the amounts of self-assessment income tax	refund
	億円 100 million yen	億円 100 million yen	億円 100 million yen	億円 100 million yen	億円 100 million yen
事業所得者 Operating income earners	95,976	64,587	19,420	5,282	2,523
その他所得者 Other income earners	688,840	331,353	337,671	21,212	7,163
不動産所得者 Real estate income earners	61,746	58,247	1,333	7,103	65
給与所得者 Employment income earners	450,351	178,327	258,288	6,453	5,169
雑所得者 Miscellaneous income earners	117,547	40,719	73,261	741	1,659
他の区分に該当しない所得者 Income earners not otherwise classified	59,196	54,060	4,789	6,915	270
合計 total	784,815	395,940	357,091	26,495	9,685

(2) 確定申告者数を所得階級別にみると、100万円以下の者6,148千人(構成比25.9%)、100万円超200万円以下の者6,455千人(27.2%)、200万円超300万円以下の者3,917千人(16.5%)、300万円超500万円以下の者3,403千人(14.4%)、500万円超1,000万円以下の者2,592千人(10.9%)、1,000万円超の者1,177千人(5.0%)となっている(第8図参照)。

Breakdown of the number of Income tax self-assessment by final returns by total net income range is as follows: 6,148 thousand (component rate : 25.9%) for less than 1 million yen ; 6,455 thousand (27.2 %) for over 1 million yen less than 2 million yen; 3,917 thousand (16.5%) for over 2 million yen less than 3 million yen; 3,403 thousand (14.4 %) for over 3 million yen less than 5 million yen; 2,592 thousand (10.9 %) for over 5 million yen less than 10 million yen; 1,177 thousand (5.0 %) for over 10 million (see Figure 8).

(第8図) 所得階級別の確定申告者数

Figure 8: Number of income earners by income range

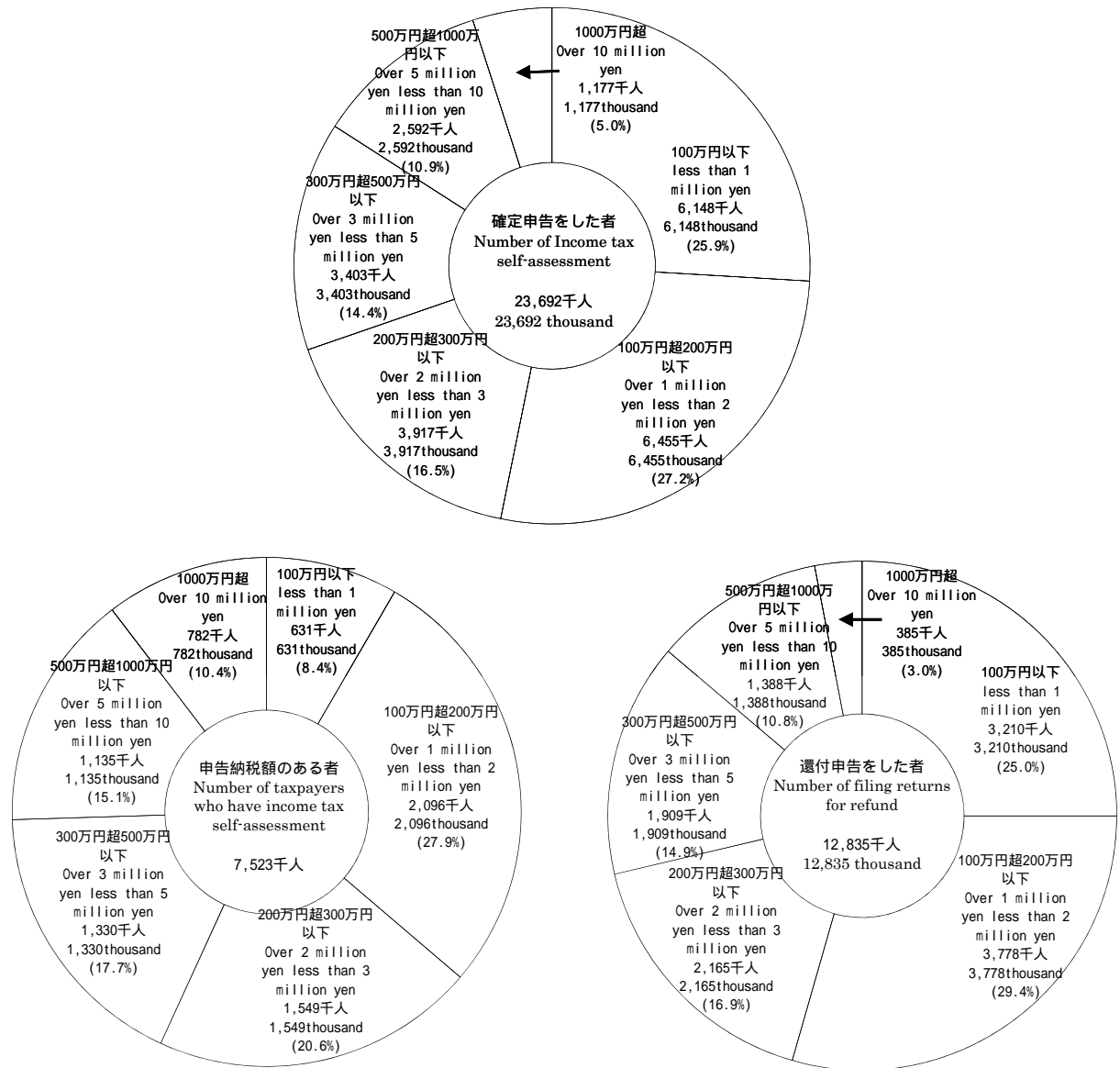

3 源泉所得税

Withholding income tax

(1) 平成20年分の源泉徴収税額は、14兆4,320億円(前年15兆181億円)で、前年に比べて5,861億円(伸び率 3.9%)減少している。これを所得種類別に前年と比べると、給与所得は9兆8,702億円から9兆7,273億円へと1,428億円(同 1.4%)の減少、配当所得は2兆4,458億円から2兆442億円へと4,016億円(同 16.4%)の減少、報酬・料金等は1兆1,959億円から1兆1,701億円へと258億円(同 2.2%)減少している。

これに対し、利子所得等は6,325億円から8,195億円へと1,870億円(同29.6%)増加している(第9表参照)。

The amount of withholding income tax in 2008 is 14,432.0 billion yen (for the previous year, 15,018.1 billion yen). It decreased by 586.1 billion yen (rate of increase: -3.9%) compared to the previous year.

According to the breakdown by income type, employment income decreased 142.8 billion yen from 9,870.2 to 9,727.3 billion yen (-1.4%); dividend income decreased 401.6 billion yen from 2,445.8 to 2,044.2 billion yen (-16.4%); remuneration/fees, etc. decreased 25.8 billion yen from 1,195.9 to 1,170.1 billion yen (-2.2%); interest income increased 187.0 billion yen from 632.5 to 819.5 billion yen (29.6%) (see Table 9).

(第9表) 源泉徴収税額

Table 9: Amounts of withholding income tax

区分 Type	給与所得 Employment income	配当所得 Dividend income	報酬・料金等 Remuneration/ fees, etc.	利子所得等 Interest income, etc.	その他 Other	計 Total	伸び率 Growth rate
	億円 100 million yen	億円 100 million yen	億円 100 million yen	億円 100 million yen	億円 100 million yen	億円 100 million yen	%
平成15年分 2003	94,239	10,018	10,440	8,373	7,539	130,609	7.3
16 2004	98,172	11,672	10,398	7,612	7,544	135,398	3.7
17 2005	101,328	24,070	13,152	6,151	8,409	153,109	13.1
18 2006	113,625	23,487	13,633	4,838	8,689	164,273	7.3
19 2007	98,702	24,458	11,959	6,325	8,737	150,181	8.6
20 2008	97,273	20,442	11,701	8,195	6,709	144,320	3.9

また、種類別に構成比を見ると、給与所得67.4%(前年65.7%)、配当所得14.2%(同16.3%)、報酬・料金等8.1%(同8.0%)、利子所得等5.7%(同4.2%)となっている(第10図参照)。

The component ratio of each income type is as follows: employment income, 67.4% (for the previous year, 65.7%); dividend income, 14.2% (16.3%); remuneration/fees, etc., 8.1% (8.0%); interest income, etc., 5.7% (4.2%) (see Figure 10).

(第10図) 種類別の源泉徴収税額構成比

Figure 10: Breakdown of the component ratio of amount of withholding income tax by type

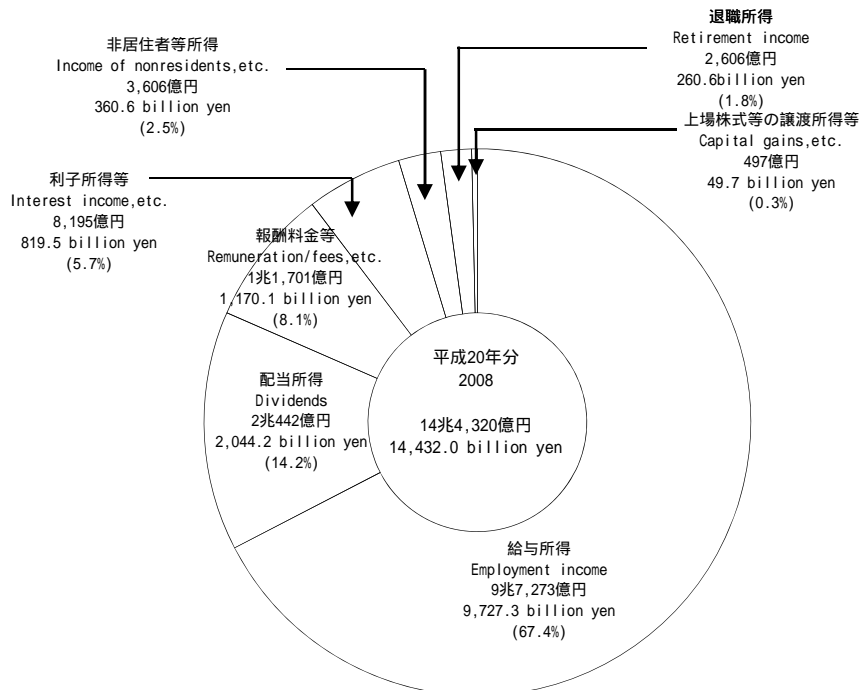

- (2) 源泉徴収義務者数は、給与所得3,746千件(前年3,810千件)、報酬・料金等2,990千件(同3,043千件)、配当所得130千件(同130千件)となっている(第11表参照)。

The number of withholding agents is 3,746 thousand (3,810 thousand) for employment income, 2,990 thousand (3,043 thousand) for remuneration/fee, etc., and 130 thousand (130 thousand) for dividend income (see Table 11).

(第11表) 種類別の源泉徴収義務者数

Table 11 Number of withholding agents by type

区分 Type	給与所得 Employment income	報酬・料金等 Remuneration/ fees, etc.,	配当所得 Dividend income	その他 Others
	千件 Thousand	千件 Thousand	千件 Thousand	千件 Thousand
平成15年分 2003	3,883	3,151	127	70
16 2004	3,887	3,105	129	68
17 2005	3,860	3,083	129	70
18 2006	3,846	3,070	126	71
19 2007	3,810	3,043	130	80
20 2008	3,746	2,990	130	81

(注) 各年分とも、翌年6月30日現在の源泉徴収義務者数を示している。

Note: Figures for each year show the number of withholding agents as of June 30 of the following year.

- (3) 平成20年分の民間給与実態統計調査結果からみると、1年を通じて勤務した給与所得者数は45,873千人(前年45,425千人)で、その平均給与は男性5,325千円(同5,422千円)、女性2,710千円(同2,712千円)となっている(第12表参照)。

According to the results of the Statistical Survey of Actual Statistics for Salary in the Private Sector in 2008, the number of employment income earners who worked through a year was 45,425 thousand (for the previous year, 45,873 thousand), and the average wages and salaries was 5,422 thousand (for the previous year, 5,325 thousand yen) for men, and 2,710 thousand yen (2,712 thousand yen) for women (see Table 12).

(第12表) 給与所得者数、平均給与

Table 12: Number of employment income earners, and average wages and salaries

区分 Type	給与所得者数 Number of employment income earners		平均給与 Average wages and salaries		
	伸び率 Growth rate		男 Male	女 Female	計 Total
	千人 Thousand	%	千円 Thousand yen	千円 Thousand yen	千円 Thousand yen
平成15年分 2003	44,661	0.1	5,442	2,748	4,439
16 2004	44,530	0.3	5,409	2,736	4,388
17 2005	44,936	0.9	5,384	2,728	4,368
18 2006	44,845	0.2	5,387	2,710	4,349
19 2007	45,425	1.3	5,422	2,712	4,372
20 2008	45,873	1.0	5,325	2,710	4,296

(注) 1年を通じて勤務した給与所得者について示している。

Note: Figures are concerning employment income earners in the private sector who worked through a year.

1年を通じて勤務した給与所得者45,873千人のうち、源泉徴収により所得税を納税している者は38,365千人となっている。税額は8兆5,551億円であり、納税者の給与総額に対する税額の割合は4.72%となっている（第13表参照）。

Among 45,873 thousand employment income earners, the number of those who paid withholding income tax was 38,365 thousand. The amount of tax is 8,555.1 billion yen which stands for 4.72 % of total amounts of salary of taxpayers (see Table 13).

（第13表）給与所得者数、給与総額、税額

Table 13: Number of employment income earners, Total amounts of salary, and Amount of tax

区分 Type	給与所得者数 Number of employment income earners	内 納税者数 Number of taxpayers	納税者割合 Percentage of taxpayers /	給与総額 Total amounts of salary		税 額 Amount of tax	税額割合 Ratio of tax amounts against total amounts of salary	納税者の 税額割合 Ratio of tax amounts against total amounts of salary of taxpayers	
				億円 100 million yen	内 納税者 For taxpayers 億円 100 million yen				
	千人 Thousand	千人 Thousand	%			億円 100 million yen	%	%	
平成15年分	2003	44,661	37,667	84.3	1,982,639	1,843,796	84,649	4.27	4.59
16	2004	44,530	38,078	85.5	1,954,110	1,838,527	87,988	4.5	4.79
17	2005	44,936	38,525	85.7	1,962,779	1,847,845	89,630	4.57	4.85
18	2006	44,845	38,288	85.4	1,950,153	1,833,281	98,925	5.07	5.40
19	2007	45,425	38,806	85.4	1,985,896	1,868,224	87,575	4.41	4.69
20	2008	45,873	38,365	83.6	1,970,670	1,814,087	85,551	4.34	4.72

（注）1年を通じて勤務した給与所得者について示している。

Note: Figures are concerning wages and salaries earners in the private sector who worked through a year.

4 法人税

Corporation tax

(1) 法人数は3,002千社（前年3,003千社）となっている。

また所得金額は37兆1,681億円（同58兆1,035億円）で、これに対する税額は9兆4,737億円（同14兆3,089億円）となっている（第14表参照）。

The number of corporations is 3,002 thousand (3,003 thousand in the previous year). The amount of income is 37,168.1 billion yen (58,103.5 billion yen in the previous year), and the amount of tax is 9,473.7 billion yen (14,308.9 billion yen in the previous year) (see Table 14).

（第14表）法人数、所得金額、税額

Table 14: Number of corporations, Amount of income, and Amount of tax

区分 Type	法人数 Number of corporations	所得金額 Amount of income		税 額 Amount of tax			
		伸び率 Growth rate	伸び率 Growth rate	伸び率 Growth rate	伸び率 Growth rate		
	千社 Thousand	%	億円 100 million yen	%	億円 100 million yen	%	
平成15年分	2003	2,893	0.5	355,095	2	97,726	1.7
16	2004	2,915	0.8	408,590	15.1	107,269	9.8
17	2005	2,940	0.8	456,649	11.8	118,933	10.9
18	2006	2,964	0.8	542,216	18.7	138,639	16.6
平成19年度	2007	3,003	-	581,035	-	143,089	-
20	2008	3,002	0.0	371,681	36.0	94,737	33.8

（注）1 平成18年分以前は、その年の2月1日から翌年1月31日までに事業年度が終了した法人（清算中を除く）の法人数、所得金額及び税額について示している。

2 平成19年度分は、翌年6月30日現在における法人数及びその年の4月1日から翌年3月31日までに事業年度が終了した法人の所得金額及び税額について示している。

3 平成18年分以前の法人数については、連結申告を行った法人を1グループ1社として集計している。

4 平成19年度から集計対象期間を変更したため、累年比較における伸び率の欄は「-」と表示している。

Notes: 1 Until 2006, the number of corporations, the amount of income and the amount of tax are indicated concerning corporations (excluding corporations in liquidation) of which business year ended during the period from February 1 in the year in question to January 31 in the following year.

2 With respect to the fiscal year 2007, the number of corporations is indicated as of June 30 in the following year, and the amount of income and the amount of tax are indicated concerning corporations of which business year ended during the period from April 1 in the year to March 31 in the following year.

3 Until 2006, a group of corporations which filed a consolidated tax return is counted as one corporation.

4 Since the counting period has been changed from 2007, the table shows "-" in the columns of the growth rate.

法人数3,002千社のうち、内国法人は2,996千社（前年2,998千社）で、これを種類別にみると、普通法人 2,891千社（同2,893千社）、協同組合等48千社（同49千社）、公益法人等44千社（同43千社）となっている（第15表参照）。

Among 3,002 thousand corporations, domestic corporations amount to 2,996 thousand (for the previous year, 2,998 thousand) which includes 2,891 thousand (2,893 thousand) ordinary corporations, 48 thousand (49 thousand) cooperative associations, etc., and 44 thousand (43 thousand) corporation in public interest, etc. (see Table 15).

（第15表）種類別法人数

Table 15: Number of corporations by type

区分 Type		内国法人 Domestic corporations	普通法人 Ordinary corporations	協同組合等 Cooperative associations, etc.	公益法人等 Corporation in public interest, etc.	人格のない 社団等 Association without judicial personality, etc.
		千社 Thousand	千社 Thousand	千社 Thousand	千社 Thousand	千社 Thousand
平成15年分	2003	2,887	2,790	53	33	12
16	2004	2,909	2,810	52	36	12
17	2005	2,933	2,831	51	39	13
18	2006	2,958	2,853	50	41	13
平成19年度	2007	2,998	2,893	49	43	13
20	2008	2,996	2,891	48	44	13

(2) 平成20年度分の会社標本調査結果からみると、稼働中の内国普通法人は260万3,365社（前年259万4,214社）となっている。平成20年度分の法人260万3,365社から、連結親法人（748社）と連結子法人（6,257社）を除いた259万6,360社に、連結法人を加えた259万7,108社のうち、欠損法人は185万6,575社（前年173万5,457社）で、その割合（欠損法人割合）は71.5%と、前年の67.1%に比べて4.4ポイント増加している（第16表参照）。

According to the results of the Corporation Sample Survey in 2008, the number of domestic corporations in operation is 2,603,365 (2,594,214 in the previous year). There are 1,856,575 corporations in deficit (1,735,457 in the previous year) among 2,597,108 corporations which is calculated by excluding the number of parent corporations(748) of consolidated groups and their subsidiaries(6,257) from the number of corporations in 2008(2,603,365) and by adding the number of consolidated groups to the foregoing result(2,594,214). The (deficit corporation) ratio is 71.5%, 4.4% more than the 67.1% in the previous year (see Table 16).

（第16表）法人数、欠損法人、欠損法人割合

Table 16: Number of corporations, Corporations in deficit, and Deficit corporation ratio

区分 Type		法人数 Number of corporation	利益法人数 Number of corporation in profit	欠損法人数 Number of corporation in deficit	欠損法人 割合 Deficit corporation ratio
		社 Number	社 Number	社 Number	%
平成15年分	2003	2,553,135 (2,550,566)	813,184	1,737,382	68.1
16	2004	2,572,088 (2,568,653)	846,630	(1,722,023)	67
17	2005	2,585,033 (2,580,511)	(849,530)	(1,730,981)	67.1
18	2006	2,591,914 (2,586,368)	(867,347)	(1,719,021)	66.5
平成19年度	2007	2,594,214 (2,588,084)	(852,627)	(1,735,457)	67.1
20	2008	2,603,365 (2,597,108)	(740,533)	(1,856,575)	71.5

（注）1 各年分とも、稼働中の内国普通法人について示している。

2 カッコ書きは連結申告を行った法人について、1グループを1社として集計したものである。

Note: 1 Figures for each year are concerning domestic corporations in operation.

2 A corporate group is considered as a corporation for those corporations that have adopted the consolidated declaration system.

営業収入金額は1,419兆5,138億円（前年1,562兆8,935億円）で、このうち、利益計上法人についてみると、営業収入金額は834兆5,336億円（前年1,143兆2,973億円）、所得金額は35兆2,209億円（同55兆1,829億円）、営業収入金額に対する所得金額の割合（所得率）は4.2%となっている（第17表参照）。

The amount of operating revenue is 1,419,513.8 billion yen (1,562,893.5 billion yen in the previous year). With respect to corporations with declared profit, the amount of operating revenue is 834,533.6 billion yen (1,143,297.3 billion yen in the previous year), the amount of income is 35,220.9 billion yen (55,182.9 billion yen in the previous year). The ratio of the amount of income to the amount of operating revenue (income ratio) is 4.2% (see Table 17).

(第17表) 営業収入金額、所得金額、所得率

Table 17: Amount of operating revenue, Amount of income, and Income ratio

区 分 Type	営業収入金額 Amount of operating revenue		うち利益計上法人 Corporations with declared profit				
			営業収入金額 Amount of operating revenue		所得金額 Amount of income		所得率 Income ratio
	伸び率 Growth rate	伸び率 Growth rate	伸び率 Growth rate	伸び率 Growth rate	伸び率 Growth rate		
	億円 100 million yen	%	億円 100 million yen	%	億円 100 million yen	%	%
平成15年分 2003	14,023,469	△2.5	8,659,649	△3.5	327,821	△0.2	3.8
16 2004	14,494,869	3.4	9,514,047	9.9	389,498	18.8	4.1
17 2005	14,554,968	0.4	9,814,573	3.2	424,793	9.1	4.3
18 2006	14,905,599	2.4	10,621,579	8.2	516,623	21.6	4.9
19 2007	15,628,935	1.3	11,432,973	1.6	551,829	△0.7	4.8
20 2008	14,195,138	△9.2	8,345,336	△27.0	352,209	△36.2	4.2

5 相続税

Inheritance tax

- (1) 平成20年分の相続人数は13万9,695人（前年13万7,957人）、被相続人は4万8,016人（同4万6,820人）で、前年に比べて相続人は1,738人（伸び率1.3%）増加し、被相続人は1,196人（同2.6%）増加している。

また、相続税の課税価格は10兆7,482億円（前年10兆6,557億円）、納付税額は1兆2,517億円（同1兆2,666億円）で、前年に比べて課税価格は925億円（伸び率0.9%）増加、納付税額は149億円（同△1.2%）減少している（第18表参照）。

For 2008, the number of heirs is 139,695, which is 1,738 more (rate of increase: 1.3%) than the previous year (137,957) and the number of ancestors is 48,016, which is 1,196 more (rate of increase: 2.6%) than the previous year (46,820).

The taxable amount of inheritance tax is 10,748.2 billion yen, which is 92.5 billion yen more (rate of increase: 0.9%) than the previous year (10,655.7 billion yen) and the amount of tax payment is 1,251.7 billion yen, which is 14.9 billion yen more (rate of increase: -1.2%) than the previous year (1,266.6 billion yen) (see Table 18).

(第18表) 相続人数、課税価格、納付税額、被相続人数

Table 18: Number of heirs, Taxable amount, Amount of tax payment, and Number of ancestors

区 分 Type	相続人 Number of heirs		課税価格 Taxable amount		納付税額 Amount of tax payment		被相続人数 Number of ancestors	
	伸び率 Growth rate	伸び率 Growth rate	伸び率 Growth rate	伸び率 Growth rate	伸び率 Growth rate	伸び率 Growth rate	伸び率 Growth rate	
	人 Person	%	億円 100 million yen	%	億円 100 million yen	%	人 Person	%
平成15年分 2003	133,999	△0.2	103,582	△2.6	11,263	△12.4	44,438	0.2
16 2004	131,279	△2.0	98,618	△4.8	10,651	△5.4	43,488	△2.1
17 2005	135,803	3.4	101,953	3.4	11,567	8.6	45,152	3.8
18 2006	134,722	△0.8	104,056	2.1	12,234	5.8	45,177	0.1
19 2007	137,957	2.4	106,557	2.4	12,666	3.5	46,820	3.6
20 2008	139,695	1.3	107,482	0.9	12,517	△1.2	48,016	2.6

(2) 相続税の取得財産価額を種類別に見ると、土地5兆8,497億円(構成比49.6%)、現金・預貯金等2兆5,363億円(同21.5%)、有価証券1兆5,681億円(同13.3%)となっている(第19図参照)。

Breakdown of the values of properties acquired as inheritance tax base by type is as follows: land, 5,849.7 billion yen (component ratio: 49.6%); cash, etc., 2,536.3 billion yen (21.5%); securities, 1,568.1 billion yen (13.3%) (see Figure 19).

(第19図) 相続税の種類別取得財産価額

Figure 19: Breakdown of the values of properties acquired as inheritance tax base by type

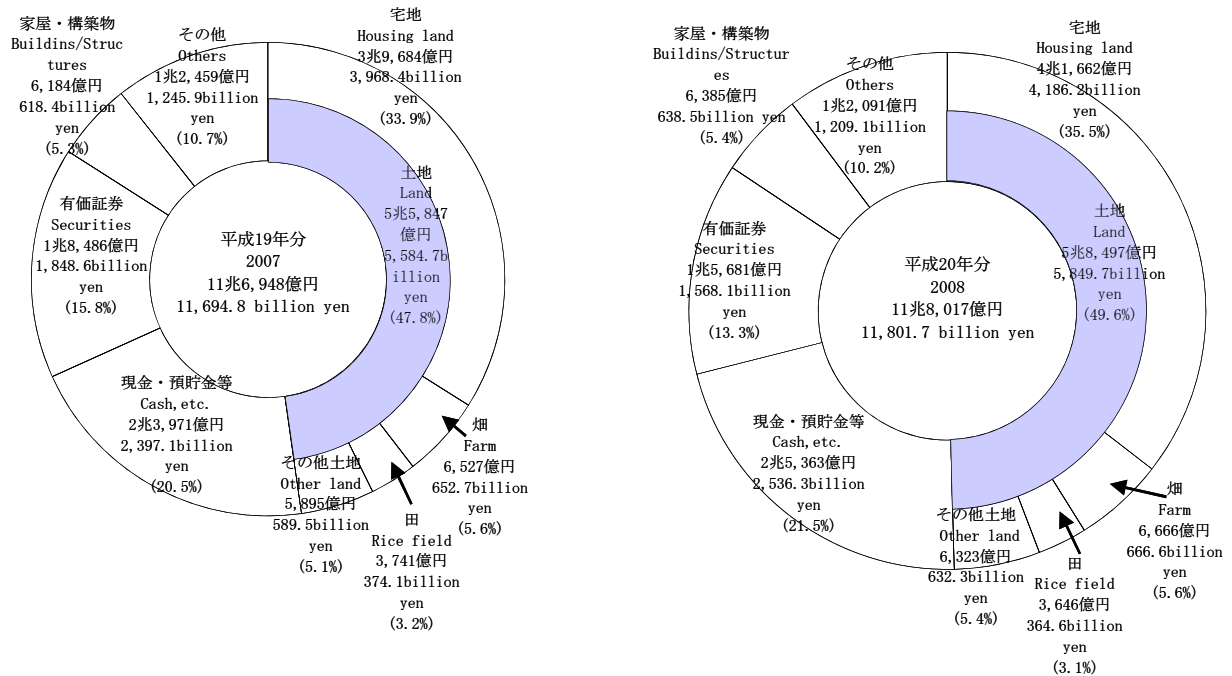

6 贈与税

Gift tax

(1) 平成20年中に贈与を受けた者は32万5,060人(前年35万8,832人)で、前年に比べて33,772人(伸び率 Δ 9.4%)減少している。また、贈与税の取得財産価額は1兆7,581億円(前年2兆538億円)、納付税額は1,039億円(同1,074億円)で、前年に比べて取得財産価額は2,957億円(伸び率 Δ 14.4%)減少、納付税額は35億円(同 Δ 3.2%)減少している(第20表参照)。

The number of persons who received gifts during 2008 is 325,060, which is 33,772 less (rate of increase: -9.4%) than the previous year (358,832). The amount of values of properties acquired as gift is 1,758.1 billion yen, which is 295.7 billion yen more (rate of increase: -14.4%) than the previous year (2,053.8 billion yen) and the amount of tax payment is 103.9 billion yen, which is 3.5 billion yen less (rate of increase: -3.2%) than the previous year (107.4 billion yen) (see Table20).

(第20表) 贈与を受けた者数、取得財産価額、納付税額

Table20: Number of recipients of gifts, Amount of values of properties acquired, and Amount of tax

区分 Type	贈与を受けた者数 Number of recipients of gifts	伸び率 Growth rate	取得財産価額 Amount of values of properties acquired		納付税額 Amount of tax	
			億円 100 million yen	伸び率 Growth rate	億円 100 million yen	伸び率 Growth rate
平成15年分	2003	403,651	23,081	82	877	26.7
16	2004	403,814	23,101	0.1	966	10.1
17	2005	405,332	23,760	2.9	1,159	20
18	2006	369,763	20,288	Δ 14.6	1,183	2.1
19	2007	358,832	20,538	1.2	1,074	Δ 9.3
20	2008	325,060	17,581	Δ 14.4	1,039	Δ 3.2

(2) 贈与税の取得財産価額を種類別に見ると、暦年課税分は土地2,798億円(構成比34.0%)、現金預貯金等2,718億円(同33.0%)、有価証券1,753億円(同21.3%)、相続時精算課税分は土地2,647億円(同28.3%)、現金預貯金等5,397億円(同57.7%)、有価証券764億円(同8.2%)となっている(第21図参照)。

Breakdown of the values of properties acquired as gift tax base by type is as follows:

Calendar-Year Taxation: land, 279.8 billion yen (component ratio: 34.0 %); cash , etc., 271.8 billion yen (33.0 %); securities, 175.3 billion yen (21.3%)

Taxation System for Settlement at the Time of Inheritance: land, 264.7 billion yen (component ratio: 28.3 %); cash , etc., 539.7 billion yen (57.7 %); securities, 76.4 billion yen (8.2%)(see Figure 21).

(第21図) 贈与税の種類別取得財産価額

Figure 21: Breakdown of the values of properties acquired as gift tax base by type

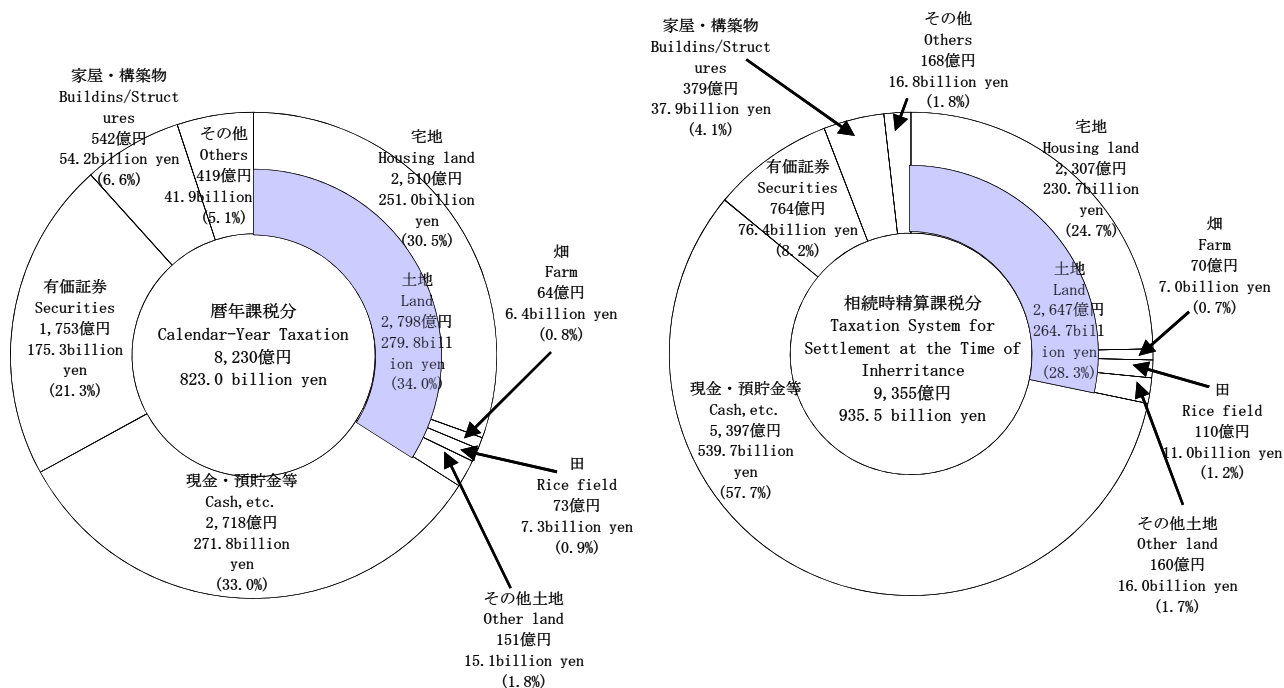

7 消費税

Consumption tax

平成20年度分の消費税の納税申告件数は3,377千件（前年3,424千件）、納税申告額は9兆7,264億円（同9兆9,786億円）となっている。

一方、還付申告件数は161千件（同156千件）、還付税額は2兆4,801億円（同2兆7,521億円）となっている。

また、平成21年3月末現在の消費税の課税事業者届出件数は3,524千件（同3,583千件）、課税事業者選択届出件数は87千件（同85千件）、新設法人に該当する旨の届出件数は25千件（同33千件）となっている（第22表参照）。

The number of tax returns of consumption tax for FY 2008 is 3,377 thousand (for the previous year, 3,424 thousand) and the amount of declared tax is 9,726.4 billion yen (9,978.6 billion yen).

The number of refund returns is 161 thousand (156 thousand), and the amount of refund tax is 2,480.1 billion yen (2,752.1 billion yen).

As of March 31 in 2009, the number of notifications of taxable enterprises status for Consumption tax is 3,524 thousand (3,583 thousand), the number of notifications of choosing taxable enterprises status for Consumption tax is 87 thousand (85 thousand), and the number of notifications of being qualified for a newly established corporation is 25 thousand (33 thousand) (see Table 22).

(第22表) 消費税の申告件数、納税申告額、還付税額、課税事業者等届出件数

Table 22: Number of tax returns, Amount of declared tax, Amount of refund tax, and Number of taxable enterprises status for Consumption tax, etc.

区分 Type	納税 申告件数 Number of tax returns	納税申告額 Amount of declared tax	還付 申告件数 Number of refund returns	還付税額 Amount of refund tax	課税事業者 届出件数 Number of notifications of taxable enterprises status for Consumption tax	課税事業者 選択届出件数 Number of notifications of choosing taxable enterprises status for Consumption tax	新設法人に該当す る旨の届出件数 Number of notifications of being qualified for a newly established corporation
	千件 Thousand	億円 100 million yen	千件 Thousand	億円 100 million yen	千件 Thousand	千件 Thousand	千件 Thousand
平成15年度 FY2003	1,976	94,814	100	16,737	2,421	74	39
16 2004	2,020	95,172	112	18,987	3,627	77	38
17 2005	3,557	100,265	165	21,814	3,749	80	40
18 2006	3,516	100,041	152	24,838	3,646	82	38
19 2007	3,424	99,786	156	27,521	3,583	85	33
20 2008	3,377	97,264	161	24,801	3,524	87	25

(注) 処理事績を含む。

Note: Cases processed (correction, determination etc.) are included.

8 酒税

Liquor tax

(1) 平成20年度における酒税の税額は1兆4,074億円（前年1兆4,713億円）で、前年に比べて639億円（伸び率△4.3%）減少している。

また、販売（消費）数量は852万kl（876万kl）で、前年に比べて24万kl（△2.8%）減少している（第23表参照）。

The amount of liquor tax for FY 2008 is 1,407.4 billion yen, which is 63.9 billion yen less (rate of increase: -4.3%) than the previous year (1,471.3 billion yen).

The volume of sales (consumption) is 8,520 thousand kl, which is 241 thousand kl less (rate of increase: -2.8%) than the previous year (8,761 thousand kl) (see Table 23).

(第23表) 酒税の税額、販売（消費）数量

Table 23: Amount of liquor tax, Volume of sales (consumption)

区分 Type	税額 Amount of tax	伸び率 Growth rate	販売数量 (消費) Volume of sales (consumption)	
			伸び率 Growth rate	伸び率 Growth rate
	億円 100 million yen	%	kl	%
平成15年度 FY2003	16,196	△ 0.2	9,120,025	△ 3.5
16 2004	15,996	△ 1.2	9,041,697	△ 0.9
17 2005	15,296	△ 4.4	9,012,408	△ 0.3
18 2006	14,910	△ 2.5	8,856,031	△ 1.7
19 2007	14,713	△ 1.3	8,761,360	△ 1.1
20 2008	14,074	△ 4.3	8,518,989	△ 2.8

(2) 税額を品目等別に前年と比べると、リキュールは866億円から1,062億円(構成比7.5%)へと196億円(伸び率22.6%)、ウイスキー及びブランデーは235億円から247億円(構成比1.8%)へと12億円(伸び率4.9%)増加している。

また、その他が937億円から951億円(構成比6.8%)へと14億円(伸び率1.4%)増加しているが、この主な要因は、その他のうち、スピリッツが112億円から182億円(構成比1.3%)へと70億円(伸び率62.9%)増加していることによるものである。

これに対し、ビールは7,557億円から6,971億円(構成比49.5%)へと586億円(伸び率△7.8%)、しょうちゅうは2,300億円から2,257億円(構成比16.0%)へと43億円(伸び率△1.9%)、発泡酒は2,045億円から1,841億円(構成比13.1%)へと204億円(伸び率△10.0%)、清酒は772億円から746億円(構成比5.3%)へと26億円(伸び率△3.4%)それぞれ減少している(第24図参照)。

Compared to the previous year, the amount of tax revenue by item of alcoholic beverage changed as follows: Liqueur increased by 19.6 billion yen (rate of increase: 22.6 %) from 86.6 billion yen to 106.2 billion yen (component ratio: 7.5 %); Whisky and Brandy increased by 1.2 billion yen (rate of increase 4.9%) from 23.5 billion yen to 24.7 billion yen (component ratio :1.8%); others increased by 1.4billion yen (rate of increase: 1.4 %) from 93.7 billion yen to 95.1 billion yen (component ratio: 6.8 %). Spirits increased by 7.0 billion yen (rate of increase: 62.9 %) from 11.2 billion yen to 18.2 billion yen (component ratio: 1.3 %).

Beer decreased by 58.6 billion yen (rate of increase: -7.8 %) from 755.7 billion yen to 697.1 billion yen (component ratio: 49.5 %); Shochu(Japanese white distilled liquor) decreased by 4.3 billion yen (rate of increase: -1.9 %) from 230.0 billion yen to 225.7 billion yen (component ratio:16.0%); Sparkling liquor decreased by 20.4 billion yen (rate of increase: -3.4 %) from 204.5 billion yen to 184.1 billion yen (component ratio: 13.1 %); Sake decreased by 2.6 billion yen (rate of increase: -10.0 %) from 77.2 billion yen to 74.6 billion yen (component ratio: 5.3 %)(see Figure 24) .

(第24図) 品目等別の税額

Figure 24: Amount of tax revenue by item of alcoholic beverage

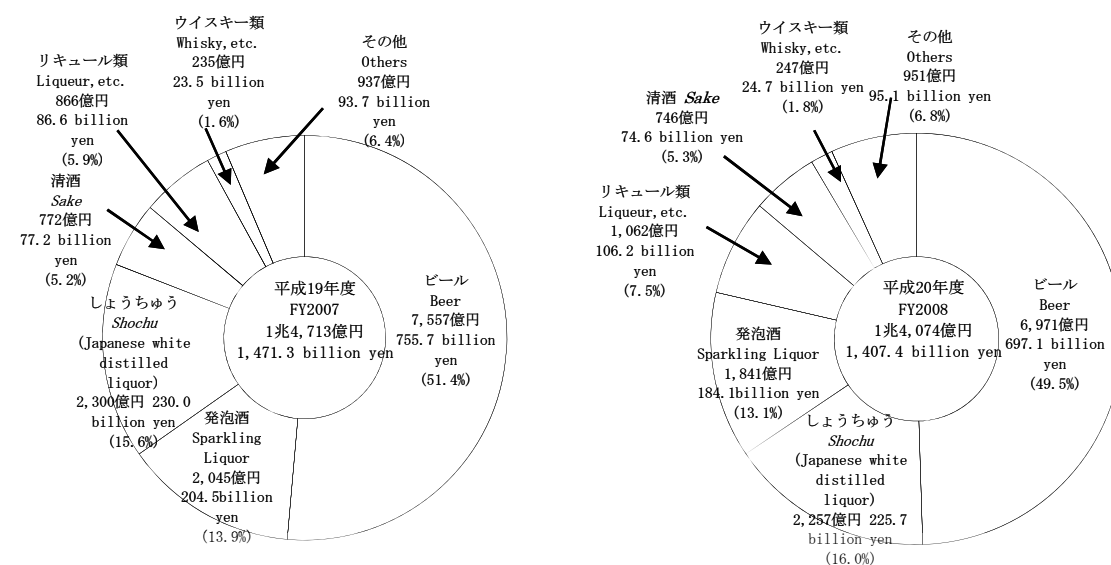

(3) 販売(消費)数量の状況を品目等別に前年と比べると、リキュールは95万klから116万kl(構成比13.6%)へと21万kl(伸び率22.8%)、その他は53万klから57万kl(構成比6.7%)へと4万kl(伸び率6.4%)増加している。

これに対し、ビールは321万klから299万kl(構成比35.1%)へと22万kl(伸び率△7.1%)、発泡酒は147万klから131万kl(構成比15.3%)へと16万kl(伸び率△11.3%)、しょうちゅうは100万klから97万kl(構成比11.4%)へと3万kl(伸び率△3.2%)、その他の醸造酒は84万klから81万kl(構成比9.5%)へと3万kl(伸び率△3.8%)、清酒は66万klから63万kl(構成比7.4%)へと3万kl(伸び率△4.9%)減少している。(第25図参照)。

Compared to the previous year, the volume of sales (consumption) by item of alcoholic beverage changed as follows: Liqueur, etc increased by 0.21 million kl (rate of increase: 22.8 %) from 0.95 million kl to 1.16 million kl (component ratio: 13.6 %); Others decreased by 0.04 million kl (rate of increase: 6.4 %) from 0.53 million kl to 0.57 million kl (component ratio: 6.7 %); Beer decreased by 0.22 million kl (rate of increase: -7.1 %) from 3.21 million kl to 2.99 million kl (component ratio: 35.1 %); Sparkling liquor decreased by 0.16 million kl (rate of increase: -11.3 %) from 1.47 million kl to 1.31 million kl (component ratio: 15.3 %); Shochu decreased by 0.03 million kl (rate of increase: -3.2 %) from 1.00 million kl to 0.97 million kl (component ratio: 11.4 %); Other brewed liquors decreased by 0.03 million kl (rate of increase: -3.8 %) from 8.4 million kl to 8.1 million kl (component ratio: 9.5 %); Sake decreased by 0.03 million kl (rate of increase: -4.9 %) from 0.66 million kl to 0.63 million kl (component ratio: 7.4 %)(see Figure 25).

(第25図) 品目等別の販売(消費)数量

Figure 25: Volume of sales (consumption) by item of alcoholic beverage

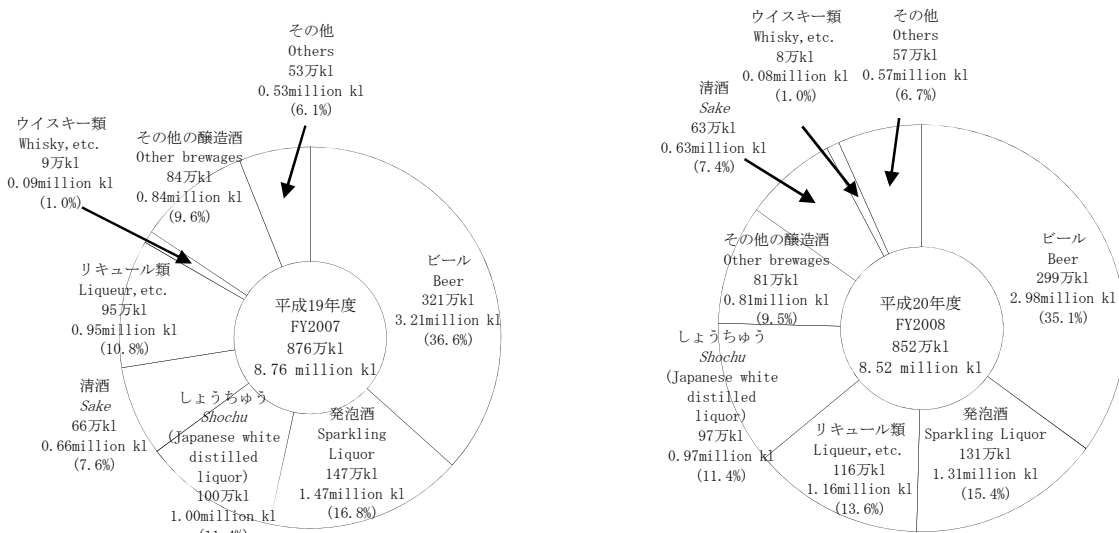

9 たばこ税及びたばこ特別税

Tobacco tax and special tobacco surtax

平成20年度におけるたばこ税及びたばこ特別税(税関分を除く)の課税数量は、1,617億本(前年1,695億本)、税額は6,985億円(同7,325億円)で、前年に比べて課税数量で78億本(伸び率△4.6%)、税額で340億円(同△4.6%)減少している(第26表参照)。

Taxable quantity of tobacco tax and special tobacco surtax (figures for custom house are not included) in FY 2008 is 161.7 billion pieces, which is 7.8 billion pieces less (rate of increase:-4.6 %) than the previous year (169.5 billion pieces).

And the amount of tax is 689.5 billion yen, which is 34.0 billion yen less (-4.6 %) than the previous year (732.5 billion yen)(see Table 26).

(第26表) たばこ税及びたばこ特別税の課税数量、税額

Table 26: Taxable quantity of tobacco tax and special tobacco surtax

区分 Type		課税数量 Taxable quantity	税額		
			伸び率 Growth rate	伸び率 Growth rate	
		億本 100 million pieces	%	億円 100 million yen	%
平成15年度	FY2003	2,209	△ 4.2	8,289	2.6
16	2004	2,206	△ 0.1	8,622	4.0
17	2005	1,934	△ 12.3	7,553	△ 12.4
18	2006	1,776	△ 8.2	7,380	△ 2.3
19	2007	1,695	△ 4.6	7,325	△ 0.7
20	2008	1,617	△ 4.6	6,985	△ 4.6

10 揮発油税及び地方道路税

Gasoline tax and local road tax

平成20年度における揮発油税及び地方道路税(税関分を除く)の課税数量は55,680千kl(前年58,101千kl)、税額は2兆8,472億円(同3兆1,213億円)で、前年に比べて課税数量で2,422千kl(伸び率△4.2%)、税額で2,741億円(同△8.8%)減少している(第27表参照)。

Taxable quantity of gasoline tax and local road tax (except for that of the custom house) in FY 2008 is 55,680 thousand kl (for the previous year, 58,101 thousand kl), which is 2,422 thousand kl less (rate of increase -1.4 %) than the previous year. And the amount of tax is 2,847.2 billion yen, which is 274.1 billion yen less (-8.8%) than previous year (3,121.3 billion yen) (see Table 27).

(第27表) 揮発油税及び地方道路税の課税数量、税額

Table 27: Taxable quantity and Amount of tax of gasoline tax and local road tax

区分 Type		課税数量 Taxable quantity	税額		
			伸び率 Growth rate	伸び率 Growth rate	
		千kl Thousand KL	%	億円 100 million yen	%
平成15年度	FY2003	59,011	1.2	31,703	1.2
16	2004	59,847	1.4	32,153	1.4
17	2005	59,903	0.1	32,182	0.1
18	2006	58,930	△ 1.6	31,659	△ 1.6
19	2007	58,101	△ 1.4	31,213	△ 1.4
20	2008	55,680	△ 4.2	28,472	△ 8.8

11 航空機燃料税

Aviation fuel tax

平成20年度における航空機燃料税の課税数量は5,024千kl(前年5,257千kl)、税額は1,154億円(同1,213億円)で、前年に比べて課税数量で233千kl(伸び率△4.4%)、税額で58.7億円(同△4.8%)減少している(第28表参照)。

Taxable quantity of aviation fuel tax in FY 2008 is 5,024 thousand kl, which is 233 thousand kl less (rate of increase:-4.4 %) than the previous year (5,257 thousand kl). And the amount of tax is 115.4 billion yen, which is 5.87 billion yen less (-4.8 %) than the previous year (121.3 billion yen)(see Table 28).

(第28表) 航空機燃料税の課税数量、税額

Table 28: Taxable quantity and Amount of tax of aviation fuel tax

区分 Type		課税数量 Taxable quantity	税額		
			伸び率 Growth rate	伸び率 Growth rate	
		千kl Thousand KL	%	億円 100 million yen	%
平成15年度	FY2003	5,273	1.3	1,233	1.0
16	2004	5,136	△ 2.6	1,197	△ 2.9
17	2005	5,189	1.0	1,205	0.6
18	2006	5,356	3.2	1,239	2.9
19	2007	5,257	△ 1.8	1,213	△ 2.1
20	2008	5,024	△ 4.4	1,154	△ 4.8

12 石油ガス税

Liquefied petroleum gas tax

平成20年度における石油ガス税の課税数量は1,486千t（前年1,570千t）、税額は260億円（同275億円）で、前年に比べて課税数量で84千t（伸び率△5.4%）、税額で14.7億円（同△5.3%）減少している（第29表参照）。

Taxable quantity of Liquefied petroleum gas tax in FY 2008 is 1,486 thousand ton, which is 84 thousand ton less (rate of increase:-5.4 %) than the previous year (1,570 thousand ton). And the amount of tax is 26.0 billion yen, which is 1.47 billion yen less (-5.3 %) than the previous year (27.5 billion yen) (see Table 29).

(第29表) 石油ガス税の課税数量、税額

Table 29: Taxable quantity of Liquefied petroleum gas tax

区 分 Type		課税数量 Taxable quantity	伸び率 Growth rate	税 額	
				Amount of tax	伸び率 Growth rate
		千 t Thousand ton	%	億円 100 million yen	%
平成15年度	FY2003	1,628	1.1	285	1.1
16	2004	1,642	0.8	287	0.8
17	2005	1,626	△ 0.9	285	△ 0.9
18	2006	1,594	△ 2.0	279	△ 2.0
19	2007	1,570	△ 1.5	275	△ 1.5
20	2008	1,486	△ 5.4	260	△ 5.3

13 石油石炭税

Petroleum and coal tax

平成20年度における石油石炭税（税関分を除く）の課税数量は、原油分が988千kl（前年988千kl）、ガス状炭化水素分が2,761千t（同2,792千t）、石炭分が1,891千t（同1,675千t）で、前年に比べて原油分は0.0千kl（伸び率△0.0%）、ガス状炭化水素分は31千t（同△1.1%）減少し、石炭分は216千t（同12.8%）増加している。税額は原油分が20.2億円（前年20.2億円）、ガス状炭化水素分が29.8億円（同23.8億円）、石炭分が13.2億円（同11.3億円）で、前年に比べて原油分は0.0億円（伸び率△0.0%）、ガス状炭化水素分は0.0億円（同△0.0%）減少し、石炭分は1.9億円（同16.8%）増加している（第30表参照）。

The taxable quantity of petroleum and coal tax (figures for custom house not included) for FY 2008 is as follows: crude oil decreased by 0.0 thousand kiloliter (rate of increase of -0.0%) from 988 thousand kiloliter in the previous year to 988 thousand kl; gaseous hydrocarbons decreased by 31 thousand tons (-1.1%) from 2,792 thousand tons in the previous year to 2,761 thousand tons; coal increased by 216 thousand tons (12.9%) from 1,675 thousand tons in the previous year to 1,891 thousand tons. The tax amounts are as follows: crude oil decreased by 2.98 billion yen (rate of increase -0.0%) from 2.02 billion yen in the previous year to 2.02 billion yen; gaseous hydrocarbons decreased by 0.0 billion yen (-0.0%) from 2.98 billion yen in the previous year to 2.98 billion yen; coal increased by 0.19 billion yen (16.8%) from 1.13 billion yen in the previous year to 1.32 billion yen (see Table 30)

(第30表) 石油石炭税の課税数量、税額

Table 30: Taxable quantity of Petroleum and coal tax

区 分 type		課税数量 Taxable quantity	伸び率 Growth rate	税 額	
				Amount of tax	伸び率 Growth rate
		千kl Thousand KL	%	億円 100 million yen	%
原 油 crude oil					
平成15年度	FY2003	857	13.1	17.5	13.1
16	2004	868	1.3	17.7	1.3
17	2005	937	8.0	19.1	8.0
18	2006	915	△ 2.4	18.7	△ 2.4
19	2007	988	8.0	20.2	8.0
20	2008	988	△ 0.0	20.2	△ 0.0
ガス状炭化水素 gaseous hydrocarbons					
平成15年度	FY2003	2,122	10.1	16.4	18.5
16	2004	2,177	2.6	18.3	11.3
17	2005	2,334	7.2	22.1	21.1
18	2006	2,483	6.4	23.8	7.7
19	2007	2,792	12.4	29.8	25.2
20	2008	2,761	△ 1.1	29.8	△ 0.1
石 炭 coal					
平成15年度	FY2003	661	—	1.5	—
16	2004	1,683	154.5	3.9	163.2
17	2005	1,575	△ 6.4	7.0	81.7
18	2006	1,662	5.5	7.6	8.8
19	2007	1,675	0.8	11.3	48.2
20	2008	1,891	12.9	13.2	16.8

14 印紙税
Stamp tax

平成20年度における印紙税（現金納付分）の税額は2,148億円（前年2,144億円）、納税人員は189千人（同189千人）で、前年に比べて税額で4億円（伸び率0.2%）、納税人員で0.2千人（同0.1%）増加している（第31表参照）。

The amount of stamp tax (for the part paid in cash) in FY 2008 is 214.8 billion yen, which is 0.4 billion yen more (rate of increase: 0.2%) than the previous year (214.4 billion yen).

The number of taxpayers increased by 0.1% from the previous year to 189 thousand (see Table 31).

(第31表) 印紙税の税額、納税人員

Table 31: Amount of stamp tax and Number of taxpayers

区分 Type		税額		納税人員	
		Amount of tax	伸び率 Growth rate	Number of taxpayers	伸び率 Growth rate
		億円 100 million yen	%	千人 Thousand	%
平成15年度	FY2003	2,105	△ 0.9	189	△ 2.0
16	2004	2,079	△ 1.3	189	0.1
17	2005	2,074	△ 0.2	189	△ 0.1
18	2006	2,013	△ 2.9	189	△ 0.3
19	2007	2,144	6.5	189	0.2
20	2008	2,148	0.2	189	0.1

15 電源開発促進税

Promotion of power-resources development tax

平成20年度における電源開発促進税の課税電力量は9,172億Kw/h（前年9,344億Kw/h）、税額は3,439億円（同3,523億円）で、前年に比べて課税電力量で172億Kw/h（伸び率△1.8%）、税額で83億円（同△2.4%）減少している（第32表参照）。

Taxable quantity of electricity sold of promotion of power-resources development tax in FY 2008 is 917.2 billion Kwh, which is 17.2 billion Kwh more (rate of increase:-1.8%) than the previous year (934.4 billion Kwh).

And the amount of tax is 343.9 billion yen, which is 8.3 billion yen less (-2.4%) than the previous year (352.3 billion yen)(see Table 32).

(第32表) 電源開発促進税の電力量、税額

Table 32: Taxable quantity of electricity sold and Amount of promotion of power-resources development tax

区分 type		販売電気の電力量		税額	
		Taxable quantity of electricity sold	伸び率 Growth rate	Amount of tax	伸び率 Growth rate
		億Kwh 100 million Kwh	%	億円 100 million yen	%
平成15年度	FY2003	8,414	△ 0.1	3,674	△ 2.0
16	2004	8,732	3.8	3,711	1.0
17	2005	8,974	2.8	3,608	△ 2.8
18	2006	9,073	1.1	3,629	0.6
19	2007	9,344	3.0	3,523	△ 2.9
20	2008	9,172	△ 1.8	3,439	△ 2.4

16 国税徴収

Collection of national tax

(1) 平成20年度における国税の徴収決定済額は、51兆3,673億円(前年57兆6,694億円)で、前年に比べて6兆3,021億円(伸び率 10.9%)減少している(第33表参照)。

The amount determined for collection of national tax in FY 2008 is 51,367.3 billion yen, which is 6,302.1 billion yen less (rate of increase: -10.9 %) than the previous year (57,669.4 billion yen) (see Table 33).

(第33表) 国税の徴収決定済額

Table 33: Amount determined for collection of national tax

区 分 Type	平成19年度 FY2007	構成比 Component ratio	平成20年度 FY2008	構成比 Component ratio	伸び率 Growth rate
	億円 100 million yen	%	億円 100 million yen	%	%
源泉所得税 Withholding income tax	155,139	26.9	146,075	28.4	5.8
消費税及地方消費税 Consumption tax and local consumption tax	} 140,510	24.4	} 137,089	26.7	2.4
消費税 Consumption tax					
法人税 Corporation tax	160,189	27.8	117,808	22.9	26.5
申告所得税 Self-assessment income tax	38,010	6.6	34,509	6.7	9.2
相続税 Inheritance tax	19,005	3.3	18,215	3.5	4.2
揮発油税及地方道路税 Gasoline tax and local road tax	33,598	5.8	31,040	6.0	7.6
酒の税 Liquor tax	14,731	2.6	14,096	2.7	4.3
その他 Others	15,510	2.7	14,842	2.9	4.3
計 Total	576,694	100.0	513,673	100.0	10.9

(2) 国税局別に徴収決定済額をみると、東京国税局24兆4,213億円(構成比47.5%)、大阪国税局7兆8,499億円(15.3%)、名古屋国税局5兆2,782億円(10.3%)、関東信越国税局3兆9,988億円(7.8%)となっている(第34図参照)。

Breakdown of the amount determined for collection of national tax by Regional Taxation Bureaus is as follows: Tokyo, 24,421.3 billion yen (component ratio: 47.5 %); Osaka, 7,849.9 billion yen (15.3 %); Nagoya, 5,278.2 billion yen (10.4 %); Kanto Shinetsu, 3,998.8 billion yen (7.8 %) (see Figure 34).

(第34図) 国税局別の徴収決定済額

Figure 34: Breakdown of the amount determined for collection of national tax by Regional Taxation Bureaus

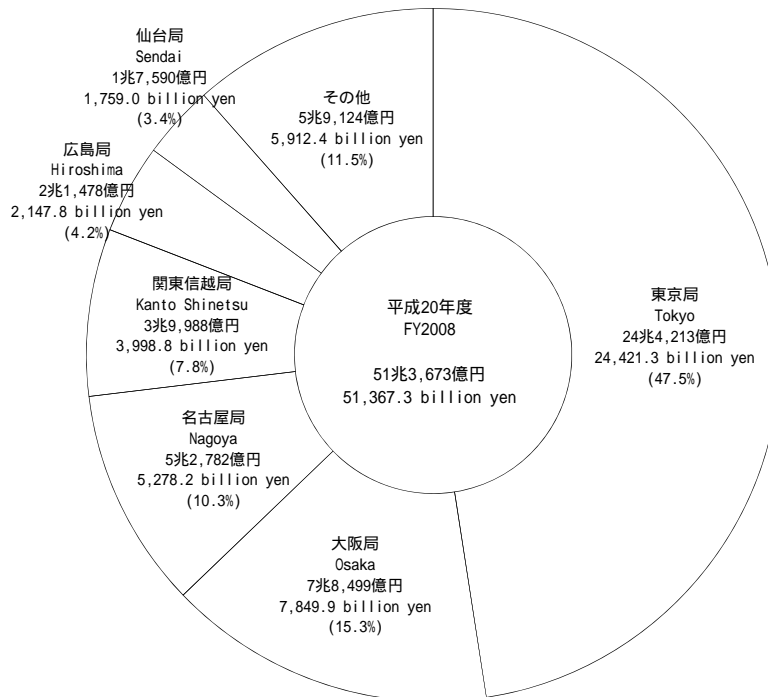

また、国税局別に主要税目の構成をみると、各国税局とも所得税が最も高い比率となっている（第35図参照）。

Breakdown of the composition of major tax types by Regional Taxation Bureaus shows that income tax represents the highest component rate in each Regional Taxation Bureau (see Figure 35).

（第35図）国税局別徴収決定済額の構成

Figure 35: Composition of the amount determined for collection of national tax by Regional Taxation Bureaus

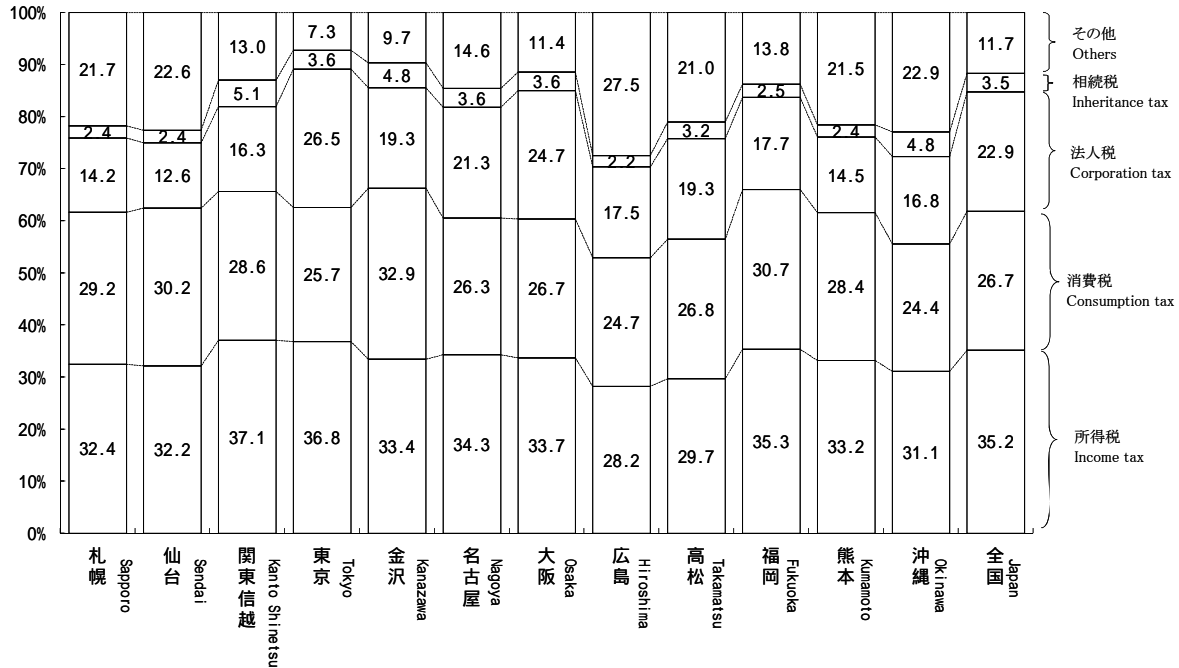

17 国税滞納

Delinquency of national tax

- (1) 平成20年度末における国税の整理中の滞納は、414万件（前年度418万件）1兆5,538億円（同1兆6,151億円）であり、前年に比べ件数は5万件（伸び率 1.1%）減少しており、税額も613億円（同 3.5%）減少している（第36図参照）。

As of the end of FY 2008, the number of tax delinquencies in processing is 4,135 thousand (for the previous fiscal year, 4,181 thousand) and the amount of arrears is 1,553.8 billion yen (1,615.1 billion yen). Compared to the previous year, they decreased by 62 thousand (rate of increase: -1.1%), and by 61.3 billion yen (-3.8%) respectively (see Figure 36).

（第36図）年度末における整理中の滞納の件数、税額の推移

Figure 36: Number of tax delinquencies and Amount of arrears as of the end of the fiscal year, and Changes of amount of tax

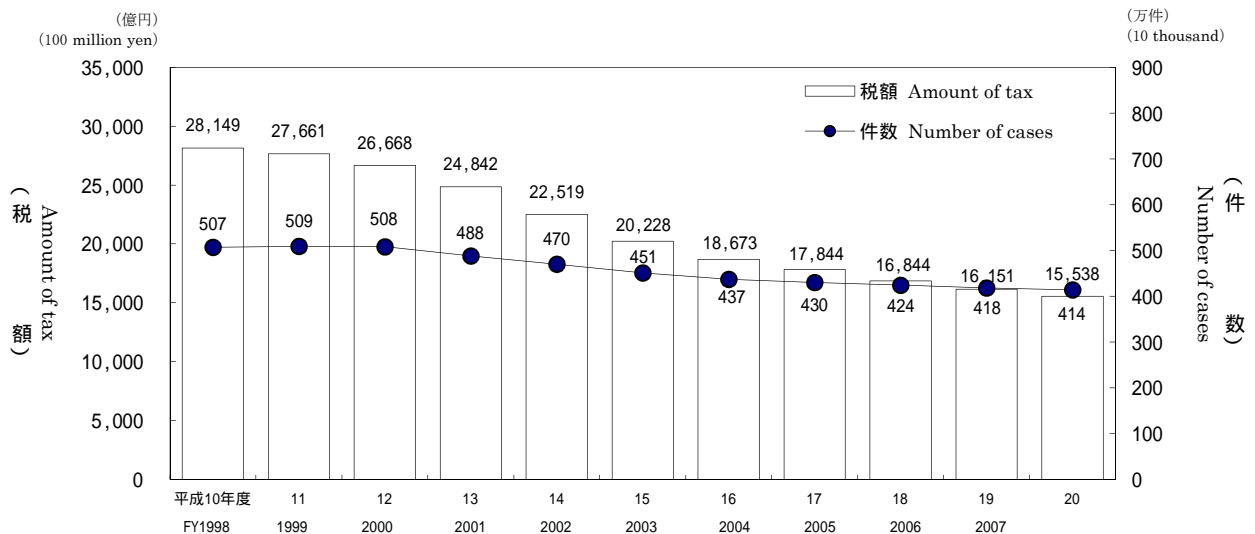

（注）地方消費税は含まない。

Note: Excluding local consumption tax.

- (2) 平成20年度末における整理中の滞納額を税目別にみると、消費税4,537億円（前年度4,592億円）、申告所得税4,164億円（同4,327億円）、源泉所得税3,113億円（同3,250億円）の順になっている（第37表参照）。

Breakdown of the amount of arrears in processing by tax type is as follows: consumption tax, 453.7 billion yen (for the previous fiscal year 459.2 billion yen); Self-assessment income tax, 416.4 billion yen (432.7 billion yen); withholding income tax, 311.3 billion yen (325.0 billion yen) (see Table 37).

(第37表) 税目別の年度末における整理中の滞納

Table 37: Amount of arrears in processing by tax type

区分 Type	平成19年度 FY2007		平成20年度 FY2008		
	件数 Number of cases	税額 Tax of amount	件数 Number of cases	税額 Tax of amount	税額の伸び率 Growth rate
	千件 Thousand	億円 100 million yen	千件 Thousand	億円 100 million yen	%
源泉所得税 Withholding income tax	812	3,250	794	3,113	△ 4.2
申告所得税 Self-assessment income tax	1,799	4,327	1,735	4,164	△ 3.8
法人税 Corporation tax	161	2,249	159	2,190	△ 2.6
相続税 Inheritance tax	37	1,669	34	1,481	△ 11.3
消費税 Consumption tax	1,363	4,592	1,403	4,537	△ 1.2
その他 Others	10	64	10	53	△ 18.0
合計 Total	4,181	16,151	4,135	15,538	△ 3.8

(注) 地方消費税は含まない。

Note: Excluding local consumption tax.

18 不服審査・訴訟事件

Administrative review/ Litigation case

- (1) 平成20年度中の異議申立の発生件数は5,359件（前年度4,690件）で前年度に比べて669件（伸び率14.3%）増加している。前年度から繰り越された1,185件を含む要処理件数6,544件のうち、処理済件数は5,313件で、このうち異議申立人の請求が一部又は全部認められた請求認容件数は468件（前年度555件）、割合は8.8%（前年度11.2%）となっている（第38表参照）。

The number of the requests for reinvestigation in FY 2008 is 5,359, which is 669 more (rate of increase: 14.3%) than the previous fiscal year (4,690).

Out of 6,544 cases necessary to dispose including 1,185 cases carried over from the previous year, 5,313 cases are already disposed. From the viewpoint of disposition type, the number of cases where a part or all of claims of demurrers were accepted is 468 (for the previous fiscal year, 555), which accounts for 8.8% (11.2%) of all cases (see Table 38).

(第38表) 異議申立ての状況

Table 38: Disposition of requests for reinvestigation

区分 Type	申立て件数 Number of the requests for reinvestigation		伸び率 Growth rate	処理済件数 Number of already disposed	請求認容件数 Number of claim accepted	
	件 Case	%			件 Case	割合 Percentage
平成15年度 FY2003	5,573	8.9	5,615	817	14.6	
16 2004	4,272	△ 23.3	4,516	610	13.5	
17 2005	4,501	5.4	4,549	618	13.6	
18 2006	4,301	△ 4.4	4,027	411	10.2	
19 2007	4,690	9.0	4,956	555	11.2	
20 2008	5,359	14.3	5,313	468	8.8	

- (2) 平成20年度中の審査請求の発生件数は2,835件（前年度2,755件）で前年度に比べて80件（伸び率2.9%）増加している。前年度から繰り越された2,145件を含む要処理件数4,980件のうち、処理済件数は2,814件で、このうち審査請求人の請求が一部又は全部認められた請求認容件数は415件（前年度304件）、割合は14.7%（同12.6%）となっている（第39表参照）。

The number of the requests for reconsideration in FY 2008 is 2,835, which is 80 more (rate of increase: 2.9%) than the previous year (2,755).

Out of 4,980 cases necessary to dispose including 2,145 cases carried over from the previous year, 2,814 cases are already disposed. From the viewpoint of disposition type, the number of cases where a part or all of claims of demurrers were accepted is 415 (for the previous year, 304), which accounts for 14.7% (12.6%) of all cases (see Table 39).

(第39表) 審査請求の状況

Table 39: Disposition of requests for reconsideration

区分 Type	審査請求件数 Number of requests for reconsideration		伸び率 Growth rate	処理済件数 Number of already disposed	請求認容件数 Number of claim accepted	
	件 Case	%			件 Case	割合 Percentage
平成15年度 FY2003	3,447	22.1	3,721	818	22.0	
16 2004	3,087	△ 10.4	3,382	493	14.6	
17 2005	2,963	△ 4.0	3,167	470	14.8	
18 2006	2,504	△ 15.5	2,945	361	12.3	
19 2007	2,755	10.0	2,404	304	12.6	
20 2008	2,835	2.9	2,814	415	14.7	

- (3) 平成20年度中に国側を被告とした訴訟の発生件数は355件(前年度345件)で、前年度に比べて10件(伸び率2.9%)減少している。訴訟が終結した件数は356件で、このうち原告が一部又は全部勝訴した原告勝訴件数は38件(前年度55件)、割合は10.7%(前年度14.2%)となっている(第40表参照)。

The number of the litigation cases (government as defendant) in FY 2008 is 355, which is 10 less (rate of increase:2.9%) than the previous year (345). From the viewpoint of disposition type, the number of finished cases where the decisions were in favor of plaintiffs partly or fully is 38 (for the previous year, 55), which accounts for 10.7% (14.2%) of all cases (see Table 40).

(第40表) 国側を被告とした訴訟状況

Table 40: Disposition of litigation cases (government as defendant)

区分 Type	訴訟提起件数 Number of filed litigation cases	伸び率 Growth rate	訴訟終結件数 Number of finished litigation cases	原告勝訴件数 Number of decisions in favor of plaintiffs	
				割合 Percentage	
	件 Case	%	件 Case	件 Case	%
平成15年度 FY2003	492	29.5	473	53	11.2
16 2004	552	12.2	478	57	11.9
17 2005	394	28.6	559	52	9.3
18 2006	401	1.8	447	80	17.9
19 2007	345	14.0	387	55	14.2
20 2008	355	2.9	356	38	10.7

19 直接国税犯則事件(査察事件)

Direct national tax violation cases (criminal investigation cases)

- (1) 平成20年度における直接国税犯則事件に係る一審判決の件数は154件で、そのうち有罪件数は154件(有罪率100.0%)である(第41表参照)。

The number of first trials related to direct national tax violation in FY 2008 is 154, of which the number of conviction cases is 154 (rate of conviction ruling: 100%) (see Table 41).

(第41表) 一審判決数及び有罪件数・率の累年比較

Table 41: Number of first trials, Comparison of the number and rate of conviction rulings by FY

区分 Type	判決件数 Number of first trials	有罪 Conviction ruling	
		件数 Number of conviction ruling	率 Rate
	件 Case	件 Case	%
平成15年分 2003	133	133	100.0
16 2004	171	171	100.0
17 2005	156	156	100.0
平成17年度 FY2005	159	159	100.0
18 2006	160	160	100.0
19 2007	189	189	100.0
20 2008	154	154	100.0

(注) 1 件数には、上級審からの差戻し件数を含む。

2 平成15~17年は暦年(年分)ベース、平成17~20年度は年度ベースである。

Note: 1 The number of cases contains the sending back number of cases from the higher court.

2 From 2003 to 2005 is based on the calendar year, from FY2005 to FY2008 is based on the fiscal year.

- (2) 平成20年度における査察事件に係る脱税額は351億円で、前年度より2億円(0.8%)減少し、1件あたりの脱税額は169百万円(前年度162百万円)となっている(第42表参照)。

The amount of tax evasion involved in criminal investigation cases in FY 2008 is 35.1 billion yen, which is 0.2 billion yen less (0.8%) than the previous year. Average amount of tax evasion per case prosecuted is 169 million yen (for the previous year, 162 million yen) (see Table 42).

(第42表) 査察事件の脱税額、1件あたりの脱税額(処理した事件に係る脱税額)

Table 42: Amount of tax evasion involved in criminal investigation cases and Amount of tax evasion per case.

区分 Type	脱税額 Amount of tax evasion	伸び率 Growth rate	1件あたりの 脱税額
			Amount of tax evasion per case
	億円 100 million yen	%	百万円 million yen
平成15年度 2003	336	5.9	166
16 2004	282	16.1	133
17 2005	274	2.8	128
18 2006	304	10.9	138
19 2007	353	16.3	162
20 2008	351	0.8	169

資料: 査察課調

Source: Criminal Investigation Division

主な統計表の収録項目一覧

List of items of major statistical tables

申告所得税

Self-Assessment Income Tax

ページ Page	統計表の種類 Type of statistical table	分類方法 Method of classification	調査項目 Survey items									調査方法 Method of survey
			人員	所得金額	所得控除額	課税所得金額	算出税額	税額控除額	源泉徴収税額	申告納税額	軽減(免除)税額	
58 64 65 66	2 - 1 課税状況 (1) 申告及び処理の状況 (2) 既往年分の課税状況 (3) 免除状況 (4) 都道府県別の課税状況	Statistics of Taxation Statistics of filing returns and cases processed Statistics of taxation in preceding years Statistics of exemption Statistics of taxation by prefectures	申告及び処理の区分 Division of returns and cases processed									全数調査 Complete enumeration
73 76 78	2 - 2 所得階級別人員 (1) 所得階級別人員 (2) 青色申告者 (3) 都道府県別の人員	Number of income earners by Income Range Number of income earners by income range Income earners filing blue returns Number of income earners by prefectures	合計所得階級 Total income range									全数調査 Complete enumeration
114 116 118 136	2 - 3 所得種類別人員、所得金額 (1) 所得種類別内訳 (2) 所得種類別人員、所得金額の累年比較 (3) 都道府県別の人員、所得金額 (4) 所得種類別(業種別)人員、所得金額	Number of income earners by Income Type, and Amount of Income Breakdown by income type Yearly comparison of number of income earners by income type, and amount of income Number of income earners and amount of income by prefectures Number of income earners by income type (industry type)	所得の種類 Income type									全数調査 Complete enumeration
173 174 176 182 183 184	2 - 4 申告所得税標本調査結果(抜粋) (1) 総括表 (2) 所得種類別表 (3) 所得控除表 (4) 税額控除表 (5) 源泉徴収税額表 (6) 専従者表	Results of Sample Survey for Self-Assessment Income Tax (excerpt) Overview Table by income type Table for income deductions Table for tax credits Table for amount of withholding income tax Table for family employee	合計所得階級 Total income range									標本調査 Sample survey

Number of taxpayers

Amount of income

Amount of deduction

Amount of taxable income

Amount of calculated tax

Amount of tax credit

Amount of withholding income tax

Amount of self-assessment income tax

Amount of reduced (exempt) tax

Amount of salary (deduction) for family employee

源泉所得税

Withholding Income Tax

ページ Page	統計表の種類 Type of statistical table	分類方法 Method of classification	調査項目 Survey items							調査方法 Method of survey	
			源泉徴収義務者数	人員	支払金額	給与所得			税額		譲渡利益総額
						人員	給料・手当	賞与			
189	3 - 1 課税状況 (1) 課税状況	Statistics of Taxation Statistics of taxation	所得種類別 By income type							全数調査 Complete enumeration	
189	(2) 加算税の状況	Statistics of additional tax									
189	(3) 源泉徴収義務者数	Number of withholding agents									
190	(4) 利子所得等の課税状況	Statistics of taxation on interest income, etc.									
190	(5) 配当所得の課税状況	Statistics of taxation on dividends									
192	(6) 上場株式等の譲渡所得等の課税状況	Statistics of taxation on capital gains of listed stocks, etc.									
192	(7) 給与所得、退職所得の課税状況	Statistics of taxation on employment income and retirement income, etc.									
193	(8) 給与所得、退職所得の課税状況の累年比較	Yearly comparison of statistics of taxation on employment income and retirement income, etc.									
193	(9) 報酬・料金等の課税状況	Statistics of taxation on remuneration/fee, etc.									
194	(10) 非居住者等の課税状況	Statistics of taxation on non-residents, etc.									
195	(11) 都道府県別の課税状況	Breakdown of Statistics of taxation by prefectures									
197	3 - 2 民間給与実態統計調査結果（抜粋） (1) 源泉徴収義務者数、給与所得者数	Results of the Statistical Survey of Actual Statistics for Salary in the Private Sector (excerpt) Number of withholding agents and employment income earners	規模別、業種別 By scale and by type of business							標本調査 Sample survey	
198	(2) 給与額の累年比較	Yearly comparison of amount of salary									
199	(3) 給与階級別の給与所得者数、給与額	Breakdown of number of employment income earners and amount of salary by range of salary									
200	(4) 国税局別の給与所得者数、給与額	Breakdown of number of employment income earners and amount of salary by regional taxation bureaus									
201	(5) 給与所得者数、給与総額及び税額の累年比較	Yearly comparison of number of employment income earners, total amount of salary and amount of tax									
202	(6) 給与階級別の給与所得者数、給与総額及び税額	Breakdown of number of employment income earners, total amount of salary and amount of tax by range of salary									

Number of withholding agents
Number of taxpayers
Amount paid
Employment income
Number of employees

Salaries and Allowances
Bonus
Pay
Amount of tax
Amount of capital gains

法人税

Corporation Tax

ページ Page	統計表の種類 Type of statistical table	分類方法 Method of classification	調査項目 Survey items								調査方法 Method of survey				
			法人数	事業年度数	所得金額	欠損金額	営業収入金額	資本金額	支払配当	留保金額		交際費・寄付金	税額		
4 - 1	課税状況 Statistics of Taxation														
210	(1) 現事業年度分の課税状況 Statistics of taxation for current accounting period	法人の種類別 By corporation type											全数調査 Complete enumeration		
210	(2) 既往事業年度分の課税状況 Statistics of taxation for preceding accounting periods														
211	(3) 法人数等の状況 Statistics of the number of corporations etc.														
211	(4) 加算税の状況 Statistics of additional tax														
212	(5) 都道府県別の課税状況 Statistics of taxation by prefectures														
214	(6) 都道府県別の法人数、 所得金額 Breakdown of the number of corporations and amount of income by prefectures														
4 - 2	法人数 Number of corporations														
216	(1) 決算期別の普通法人数 Number of ordinary corporations by settlement term	決算期別、 資本金階級別 By settlement term and by capital range											全数調査 Complete enumeration		
218	(2) 業種別の普通法人数 Number of ordinary corporations by business type	業種別、 資本金階級別 By business type and by capital range													
222	(3) 都道府県別の普通法人数 Number of ordinary corporations by prefectures	都道府県別、 資本金階級別 By prefectures and by capital range													
224	(4) 所得階級・業種別の 普通法人数 Number of ordinary corporations by income value rank and industry type	業種別、 所得階級別 By business type and by income range													
4 - 3	会社標本調査結果（抜粋） Results of the Corporation Sample Survey (excerpt)														
231	(1) 統括表 Overview	資本金階級別 業種別 By capital range and by business range											標本調査 Sample survey		
232	(2) 利益及び欠損の状況 Statistics of profit and loss														
233	(3) 営業収入金額及び所得率 Amount of operating revenue and income ratio														
234	(4) 益金処分 Disposition of profit														
235	(5) 交際費、寄付金、引当金、 減価償却費 Entertainment and social expenses, Donation, Reserve fund, and Depreciation cost														
236	(6) 所得階級別法人数 Number of corporations by income range	所得階級別 By income range													
238	(7) 資本金階級別の同非別、 青白別、組織区別法人数 Number of corporations by capital range and by classification of family/non family corporation, by classification of blue/ white return, by organization type	資本金階級別 By capital range													
239	(8) 業種別、資本金階級別法人数 Numbers of corporations by business type and by capital range	業種別、 資本金階級別 By business type and by capital range													
	Number of corporations	Amount of capital													
	Number of accounting periods	Dividend paid													
	Amount of income	Retained income													
	Amount of loss	Entertainment and social expenses / Donation													
	Amount of operating revenue	Amount of tax													

相続税
Inheritance Tax

ページ Page	統計表の種類 Type of statistical table	分類方法 Method of classification	調査項目 Survey items								調査方法 Method of survey		
			被相続人数	相続人数	取得財産価額	課税価格	税額控除	相続税額	納付税額	法定相続人		加算税	
5 - 1	課税状況 Statistics of taxation	Statistics of taxation											
242	(1) 課税状況 Statistics of taxation	Statistics of taxation	申告及び処理の 合計 Total of filing returns and cases processed	申告及び処理の 区分 Classification of returns and cases processed	処理 Cases processed								
242	(2) 課税状況の累年比較 Yearly comparison of statistics of taxation	Yearly comparison of statistics of taxation											
243	(3) 国税局別の課税状況 Statistics of taxation by regional taxation bureaus	Statistics of taxation by regional taxation bureaus											
244	(4) 申告及び処理の状況 Statistics of filing returns and cases processed	Statistics of filing returns and cases processed											
244	(5) 加算税の状況 Statistics of additional tax	Statistics of additional tax											
5 - 2	相続財産価格階級別 Breakdown of inherited property by value range	Breakdown of inherited property by value range	課税価格階級別 By taxable value range	法定相続人員別 By number of legal heirs	課税価格階級別 By taxable value range								全数調査 Complete enumeration
245	(1) 人員、課税価格、税額 Number of persons, Taxable value, and Amount of tax	Number of persons, Taxable value, and Amount of tax											
245	(2) 法定相続人員別の被相続人数 Number of ancestors by number of legal heirs	Number of ancestors by number of legal heirs											
246	(3) 国税局別の被相続人の数 Number of ancestors by Regional Taxation Bureaus	Number of ancestors by Regional Taxation Bureaus											
5 - 3	相続財産種類別 Breakdown of inherited property by type	Breakdown of inherited property by type	取得財産の種類別 By type of inherited property										
247	被相続人数、財産価額 Number of ancestors, value of properties	Number of ancestors, value of properties											

Number of ancestors

Number of heirs

Amount of value of properties acquired

Taxable value

Tax credit

Amount of inheritance tax

Amount of tax payment

Legal heir

Additional tax

贈 与 税

Gift Tax

ページ Page	統計表の種類 Type of statistical table		分類方法 Method of classification	調査項目 Survey items								調査方法 Method of survey
				人員	取得財産価額	税額控除	納付税額	加算税				
250	6 - 1 課税状況 (1) 課税状況	Statistics of taxation Statistics of taxation	申告及び処理の 合計 Total of filing returns and cases processed " 申告及び処理の 区分 Classification of returns and cases processed 申告及び処理の 合計 Total of filing returns and cases processed 処理 Cases processed									全数調査 Complete enumeration
251	(2) 課税状況の累年比較	Yearly comparison of statistics of taxation										
251	(3) 申告及び処理の状況	Statistics of filing returns and cases processed										
252	(4) 国税局別の課税状況	Statistics of taxation by Regional Taxation Bureaus										
252	(5) 加算税の状況	Statistics of additional tax										
253	6 - 2 贈与財産価額階級別 (1) 人員、財産価額、税額	Breakdown of donated property by value range Number of persons, Value of property, and Amount of tax	申告 (修正申告を除く。) Returns (except for amended returns) "									
253	(2) 国税局別の人員	Number of persons by Regional Taxation Bureaus										
254	6 - 3 贈与財産種類別 受贈人員、財産価額	Breakdown of Dnated Property by Type Number of donees and value of property	申告 (修正申告を除く。) Returns (except for amended returns)									

Number of persons
Amount of value of properties acquired
Tax credit
Amount of tax payment
Additional tax

消 費 税

Consumption Tax

ページ Page	統計表の種類 Type of statistical table		分類方法 Method of classification	調査項目 Survey items					調査方法 Method of survey	
				申告及び処理件数	納税申告額	還付税額	届出件数			
258	(1) 課税状況	Statistics of taxation	申告の種類別 By type of returns							全数調査 Complete enumeration
259	(2) 課税事業者等届出件数	Number of notifications of taxable enterprise status for consumption tax								
259	(3) 税関分の課税状況	Statistics of taxation for custom house								
260	(4) 都道府県別課税状況等	Statistics of taxation by prefectures	申告の種類別 By type of returns							

Number of filing returns and cases processed
Amount of tax declared
Amount of refund tax
Number of notifications

酒 税
Liquor Tax

ページ Page	統計表の種類 Type of statistical table		分類方法 Method of classification	調査項目 Survey items							調査方法 Method of survey	
				課税数量	税額	製成数量	販売（消費）数量	製造場数	販売場数	製造者数		販売者数
267	8 - 1	酒税関係総括表 Overview table related to liquor tax	酒類の種類数 By type of liquor									全数調査 Complete enumeration
268	8 - 2	課税状況 Statistics of taxation	"									
274	8 - 3	製成数量 Volume of production	"									
278	8 - 4	販売（消費）数量 Volume of sales (consumption)	"									
282	8 - 5	免許場数 Number of licensed sites	酒類の種類別、 免許の種類別 By type of liquor, by type of license									

Taxable volume
Amount of tax
Volume of production
Volume of sales (consumption)

Number of licensed manufacturing factories
Number of licensed sites to sell liquors
Number of licensed manufacturers
Number of licensed distributors

その他の間接税
Other Indirect Taxes

ページ Page	統計表の種類 Type of statistical table		分類方法 Method of classification	調査項目 Survey items							調査方法 Method of survey
				課税状況	課税状況の累年比較	免除状況	関係場数等	都道府県別課税状況	税関分の課税状況等	国税局別課税状況	
291	9	たばこ税及びたばこ特別税 Tobacco Tax and Special Tobacco Surtax									全数調査 Complete enumeration
293	10	揮発油税及び地方道路税 Gasoline Tax and Local Road Tax									
296	11	航空機燃料税 Aviation Fuel Tax									
297	12	石油ガス税 Liquefied Petroleum Gas Tax									
299	13	石油石炭税 Petroleum and Coal Tax									
301	14	印紙税 Stamp Tax									
302	15	電源開発促進税 Promotion of Power-Resources Development Tax									

Statistics of taxation
Yearly comparison of statistics of taxation
Statistics of exemption
Number of involved places , etc.

Statistics of taxation by prefectures
Statistics of taxation for custom house
Statistics of taxation by Regional Taxation Bureaus

主な統計表の調査対象期間と調査時点

Subjects and periods covered by the survey for major statistical tables

		平成20年 2008	平成21年 2009
		1月 January	12月 December
申告所得税 Self-assessment income tax	平成20年分の所得税について、平成21年3月31日までに申告又は処理したもの With respect to the income tax in 2008, of which filing returns or cases processed were completed by March 31, 2009.	所得 Income	申告又は処理 Filing returns or cases processed
源泉所得税 Withholding income tax	平成20年分の所得税について、平成20年2月から平成21年1月までに所得税徴収高計算書の提出があったもの、及び平成21年4月30日までに法定調査書の合計表の提出があったもの With respect to the income tax in 2008, of which accounting statement of amount of tax were filed from February, 2008 to January, 2009, of which total tables (information returns) were filed by April 30, 2009.	所得 Income	申告又は処理 Filing returns or cases processed
法人税 Corporation tax	平成20年4月1日から平成21年3月31日までに事業年度の終了した法人について平成21年7月31日までに申告のあったもの又は平成20年7月1日から平成21年6月30日までの間に処理したもの With respect to the corporations which ended each accounting periods between April 1, 2008 and March 31, 2009, of which filing returns were completed by July 31, 2009 or cases processed were completed between July 1, 2008 and June 30, 2009.	所得 Income	申告又は処理 Filing returns or cases processed
相続税 Inheritance tax	平成20年中に相続が開始した被相続人から相続、遺贈又は相続時精算課税に係る贈与により財産を取得した者について、平成21年10月31日までに申告(株式等納税猶予の特例の創設に伴い申告期限が平成22年2月1日まで延長されている者については、同日までに提出された申告を含む。)又は処理したもの With respect to those who acquired properties in 2008 by inheritance, bequest or taxation system for settlement at time of inheritance, of which filing returns or cases processed were completed by October 31, 2009 (with regard to persons for whom the filing deadline was extended through February 1, 2010 accompanying establishment of special provisions for postponement of tax payments for stocks, etc., includes returns filed through that same date).	相続又は遺贈 Inheritance or bequest	申告又は処理 Filing returns or cases processed
贈与税 Gift tax	平成20年分の贈与について、平成21年6月30日までに申告又は処理したもの With respect to the gifts in 2008, of which filing returns or cases processed were completed by June 30, 2009.	贈与 Gift	申告又は処理 Filing returns or cases processed
消費税 Consumption tax	平成20年4月1日から平成21年3月31日までの間に終了した課税期間分の消費税について、平成21年6月30日までに申告又は処理したもの With respect to the consumption tax, of which taxable period ended between April 1, 2008 and March 31, 2009 and filing returns or cases processed were completed by June 30, 2009.	課税期間が終了した個人事業者 Individual enterprises who ends taxation period	申告又は処理 Filing returns or cases processed
酒税 Liquor tax	平成20年4月1日から平成21年3月31日までの間に製造場から移出された酒類について、平成21年4月30日までに申告又は処理したもの With respect to the liquors which were shipped from manufacturing factories between April 1, 2008 and March 31, 2009, of which filing returns or cases processed were completed by April 30, 2009.	課税原因 Cause of taxation	申告又は処理 Filing returns or cases processed
たばこ税及びたばこ特別税 Tobacco tax and Special tobacco surtax	平成20年4月1日から平成21年3月31日までの課税事績 Taxation achieved between April 1, 2008 and March 31, 2009.	課税原因 Cause of taxation	申告又は処理 Filing returns or cases processed
揮発油税及び地方道路税 Gasoline tax and Local road tax		課税原因 Cause of taxation	申告又は処理 Filing returns or cases processed
航空機燃料税 Aviation fuel tax		課税原因 Cause of taxation	申告又は処理 Filing returns or cases processed
石油ガス税 Liquefied petroleum gas tax		課税原因 Cause of taxation	申告又は処理 Filing returns or cases processed
石油石炭税 Petroleum and coal tax	平成20年4月1日から平成21年3月31日までに現金納付のあったもの With respect to the stamp tax paid in cash between April 1, 2008 and March 31, 2009.	課税原因 Cause of taxation	申告又は処理 Filing returns or cases processed
電源開発促進税 Promotion of power-resources development tax		課税原因 Cause of taxation	申告又は処理 Filing returns or cases processed
印紙税 Stamp tax		証書等の作成 Execution of deeds, etc.	現金納付 Payment in cash

第 I 編 総 括 編

Part I Overview

1 総 括 Overview

1 総 括 Overview

1-1 租税及び印紙収入 Tax and Stamp Revenues

(1) 租税及び印紙収入決算額調べ Survey of the Amount settled of Tax and Stamp Revenues

区 分 Type	徴収決定済額 Amount determined for collection			収納済額 Collected amount	不納欠損額 Loss through non-payment	収納未済額 Amount in arrears	
	本年度発生分 Accrual in current fiscal year	前年度分繰越等 Amount carried forward from the previous fiscal year, etc.	計 Total				
			①	②		③	
平成10年度	1998	53,125,781	4,521,434	57,647,215	52,378,251	235,919	5,033,046
11	1999	51,580,641	4,458,292	56,038,933	50,885,274	223,966	4,929,692
12	2000	54,415,992	4,391,425	58,807,417	53,917,076	265,307	4,625,034
13	2001	51,472,420	4,136,261	55,608,680	50,966,290	316,313	4,326,078
14	2002	47,965,356	3,828,845	51,794,201	47,554,602	298,881	3,940,719
15	2003	47,220,245	3,494,282	50,714,527	46,985,095	276,977	3,452,454
16	2004	49,902,439	3,121,290	53,023,729	49,657,990	175,363	3,190,376
17	2005	54,049,032	2,905,462	56,954,494	53,968,367	174,573	2,811,553
18	2006	56,515,533	2,635,570	59,151,104	56,417,213	166,014	2,567,877
19	2007	55,210,880	2,458,512	57,669,392	55,120,938	176,238	2,372,215
20	2008	49,064,379	2,302,927	51,367,306	48,877,807	188,437	2,301,062
所得税 Income tax	源泉徴収税 Withholding tax	14,251,185	356,269	14,607,454	14,242,290	34,365	330,799
	申告税 Self-assessment tax	2,990,253	460,666	3,450,919	2,986,811	32,107	432,000
	計 Subtotal	17,241,439	816,934	18,058,373	17,229,102	66,472	762,800
法人税 Corporation tax		11,485,334	295,425	11,780,759	11,442,285	50,288	288,186
相続税 Inheritance tax		1,580,335	241,133	1,821,468	1,491,364	15,062	315,042
地価税 Land value tax		-	2,792	2,792	121	613	2,059
消費税 Consumption tax		10	33,091	33,102	2,140	3,979	26,982
消費税及地方消費税 Consumption tax and local consumption tax		13,005,574	670,269	13,675,843	12,977,020	51,423	647,400
(消費税分)	Consumption tax	-	-	-	10,390,963	-	-
(地方消費税分)	Local consumption tax	-	-	-	2,586,057	-	-
酒税 Liquor tax		1,407,935	1,675	1,409,609	1,407,986	11	1,612
たばこ税 Tobacco tax		561,580	7	561,587	561,583	1	3
揮発油税 Gasoline tax		1,898,135	215,894	2,114,029	1,883,609	375	230,045
石油ガス税 Liquefied petroleum gas tax		12,930	236	13,166	12,980	-	186
航空機燃料税 Aviation fuel tax		83,601	17	83,617	83,590	0	28
石油石炭税 Petroleum and coal tax		5,481	172	5,653	5,494	-	159
取引所税 Bourse tax		-	-	-	-	-	-
有価証券取引税 Securities transaction tax		-	-	-	-	-	-
電源開発促進税 Promotion of power resources development tax		340,473	-	340,473	340,473	-	-
自動車重量税 Motor vehicle tonnage tax		1441	2	1442	1441	0	1
関税 Customs duty		-	-	-	-	-	-
とん税 Tonnage tax		-	-	-	-	-	-
その他 Others		-	1,057	1,057	22	14	1,021
印紙収入 Stamp revenue		314,405	884	315,289	314,397	159	733
一般会計分計 Total for General Account		47,938,672	2,279,588	50,218,259	47,753,606	188,397	2,276,256
地方道路税(特) Local road tax (SA)		286,262	23,100	309,361	284,707	40	24,614
石油ガス税(譲与分)(特) Liquefied petroleum gas tax (transferred) (SA)		12,930	236	13,166	12,980	-	186
航空機燃料税(譲与分)(特) Aviation fuel tax (transferred) (SA)		15,200	3	15,203	15,198	0	5
自動車重量税(譲与分)(特) Motor vehicle tonnage tax (transferred) (SA)		720	1	721	721	0	1
特別とん税(特) Special tonnage tax (SA)		-	-	-	-	-	-
地方法人特別税(特) Special Local Corporation tax(SA)		-	-	-	-	-	-
揮発油税(特) Gasoline tax (SA)		680,574	-	680,574	680,574	-	-
たばこ特別税(特) Special tobacco surtax (SA)		130,021	0	130,021	130,021	0	0
総計 Grand Total		49,064,379	2,302,927	51,367,306	48,877,807	188,437	2,301,062

調査期間：平成20年4月1日から平成21年3月31日

(注) 1 「徴収決定済額」の「前年度分繰越等」欄は、前年度分の収納未済額のほか、過年度に係る延納許可の取消等、延滞税の発生、減額更正等による徴収決定済額の異動を含んだものである。

2 「相続税」には、贈与税が含まれている。

3 記号※は、「区分」欄の「消費税」及び「消費税及び地方消費税」の合計から地方消費税分を除いたものである。このため、「一般会計」及び「総計」欄においては②-④=⑤とはならない。

4 「区分」欄の「地方道路税(特)」以下は、特別会計分である。

5 上記⑦欄以外の「一般会計」と「特別会計」の計数は、便宜上各税目の合計額を按分したものである。

(単位：百万円、%)

(In millions of yen, %)

還付金支払 決定済額 Amount determined for payment of refund	収納未済 額割合 Ratio of loss through non- payment	国税庁分歳入 決算額 Amount settled of NTA revenue	税関分・ 日本郵政公社分 歳入決定額 Amount settled of Custom house and Japan Post	租税及び印紙収 入決算額 Amount settled of Tax and Stamp revenues	国税庁 決算額 の割合 Ratio of Amount settled of NTA revenue	区 Type	分
④	③/①	⑤(②-④)	⑥	⑦(⑤+⑥)	⑤/⑦		
4,789,261	8.7	45,601,799	5,595,940	51,197,738	89.1	10	1998
5,054,405	8.8	43,644,143	5,569,718	49,213,861	88.7	11	1999
4,997,014	7.9	46,919,391	5,801,478	52,720,869	89.0	12	2000
4,745,717	7.8	44,214,849	5,753,597	49,968,445	88.5	13	2001
5,366,436	7.6	40,188,290	5,655,944	45,844,234	87.7	14	2002
5,285,294	6.8	39,724,768	5,644,602	45,369,370	87.6	15	2003
5,336,624	6.0	42,335,084	5,767,846	48,102,930	88.0	16	2004
5,970,528	4.9	45,946,097	6,344,405	52,290,502	87.9	17	2005
7,121,525	4.3	47,359,774	6,757,082	54,116,856	87.5	18	2006
7,542,349	4.1	45,738,468	6,917,337	52,655,804	86.9	19	2007
7,898,700	4.5	39,205,946	6,624,939	45,830,885	85.5	20	2008
2,081,110	2.3	12,161,180	-	12,161,180	100.0	源泉分	Withholding tax
162,918	12.5	2,823,894	-	2,823,894	100.0	申告分	Self-assessment tax
2,244,028	4.2	14,985,074	-	14,985,074	100.0	計	Subtotal
1,431,684	2.4	10,010,600	-	10,010,600	100.0	法人	税 Corporation tax
36,458	17.3	1,454,907	-	1,454,907	100.0	相続	税 Inheritance tax
0	73.7	121	-	121	100.0	地価	税 Land value tax
12	81.5	※ 7,101,644	2,867,249	※ 9,968,893	※ 71.2	消費	税 Consumption tax
4,104,343	4.7	-	-	-	-	消費税及地方消費	税 Consumption tax and local consumption tax
3,291,447	-	-	-	-	-	(消費税分)	Consumption tax
812,896	-	-	-	-	-	(地方消費税分)	Local consumption tax
445	0.1	1,407,541	53,827	1,461,367	96.3	酒	税 Liquor tax
29	0.0	561,554	289,305	850,859	66.0	たばこ	税 Tobacco tax
1	10.9	1,883,609	5,776	1,889,385	99.7	揮発油	税 Gasoline tax
4	1.4	12,976	-	12,976	100.0	石油ガス	税 Liquefied petroleum gas tax
11	0.0	83,578	-	83,578	100.0	航空機燃料	税 Aviation fuel tax
64,554	2.8	△ 59,060	570,104	511,044	-	石油石炭	税 Petroleum and coal tax
-	-	-	-	-	-	取引所	税 Bourse tax
-	-	-	-	-	0.0	有価証券取引	税 Securities transaction tax
0	0.0	340,472	-	340,472	100.0	電源開発促進	税 Promotion of power-resources development tax
8,820	-	△ 7,379	724,426	717,047	-	自動車重量	税 Motor vehicle tonnage tax
-	-	-	883,109	883,109	-	関税	Customs duty
-	-	-	9,427	9,427	-	とん	税 Tonnage tax
-	96.6	22	-	22	-	その他	Others
3,886	0.2	310,511	777,914	1,088,425	28.5	印紙	収入 Stamp duty revenue
7,894,277	4.5	38,086,168	6,181,136	44,267,304	86.0	一般会計分	計 Total for General Account
0	8.0	284,707	910	285,617	99.7	地方道路税(特)	Local road tax (SA)
4	1.4	12,976	-	12,976	100.0	石油ガス税(譲与分)(特)	Liquefied petroleum gas tax (transferred) (SA)
2	0.0	15,196	-	15,196	100.0	航空機燃料税(譲与分)(特)	Aviation fuel tax (transferred) (SA)
4,410	0.1	△ 3,689	362,213	358,523	△ 1.0	自動車重量税(譲与分)(特)	Motor vehicle tonnage tax (transferred) (SA)
-	-	-	11,784	11,784	-	特別とん税(特)	Special tonnage tax (SA)
-	-	-	7	7	-	地方法人特別税(特)	Special Local Corporation tax(SA)
0	0.0	680,574	1,926	682,500	99.7	揮発油税(特)	Gasoline tax (SA)
7	0.0	130,015	66,963	196,978	66.0	たばこ特別税(特)	Special tobacco surtax (SA)
7,898,700	4.5	39,205,946	6,624,939	45,830,885	85.5	総計	Grand Total

Period covered by Survey: From April 1, 2008 to March 31, 2009

Note: 1 "Amount carried forward from the previous fiscal year, etc." in the column of "Amount determined for collection" includes the changes of amount determined for collection for the past fiscal years due to canceling approval of postponing of tax payment, accrued delinquent tax, correction for reduction, etc. other than amount in arrears for the previous fiscal year.

2 The gift tax is included in the inheritance tax.

3 (※) shows the amount of consumption tax included in the column "Consumption tax and Local consumption tax". Therefore, it doesn't become ②・④ = ⑤ in "General account"

4 "SA" in the column "Type (SA)" and others shows Special Account revenue.

5 Figures of "General Account" and "Special Account" except for the column of ⑦ are computed proportionally from the total of each tax item for the convenience.

(2) 決算額（一般会計分）の累年比較

Yearly Comparison of Amount settled (for General Account Revenue)

税 目 Tax Items	平成10年度 FY1998		11 FY1999		12 FY2000		13 FY2001		14 FY2002	
	決 算 額 Amount settled	構成比 Component ratio	決 算 額 Amount settled	構成比 Component ratio	決 算 額 Amount settled	構成比 Component ratio	決 算 額 Amount settled	構成比 Component ratio	決 算 額 Amount settled	構成比 Component ratio
所 得 税	13,765,760	27.8	12,618,587	26.7	15,878,457	31.3	15,030,134	31.3	12,249,159	27.9
源泉分										
申告分	3,230,352	6.5	2,828,243	6.0	2,910,448	5.7	2,776,378	5.8	2,563,068	5.8
計	16,996,112	34.4	15,446,830	32.7	18,788,905	37.0	17,806,512	37.1	14,812,227	33.8
法人税	11,423,194	23.1	10,795,085	22.9	11,747,194	23.2	10,257,791	21.4	9,523,438	21.7
相続税	1,915,579	3.9	1,885,339	4.0	1,782,208	3.5	1,674,472	3.5	1,452,891	3.3
地価税	3,891	0.0	1,689	0.0	853	0.0	767	0.0	508	0.0
消費税	10,074,383	20.4	10,447,079	22.1	9,822,141	19.4	9,767,070	20.4	9,811,538	22.4
酒税	1,898,294	3.8	1,871,735	4.0	1,816,440	3.6	1,765,363	3.7	1,680,396	3.8
たばこ税	1,046,172	2.1	905,000	1.9	875,509	1.7	861,438	1.8	844,101	1.9
揮発油税	1,998,244	4.0	2,070,652	4.4	2,075,186	4.1	2,098,103	4.4	2,126,266	4.9
石油ガス税	14,446	0.0	14,359	0.0	14,164	0.0	13,953	0.0	14,162	0.0
航空機燃料税	90,092	0.2	87,239	0.2	88,041	0.2	88,339	0.2	90,102	0.2
石油石炭税	476,657	1.0	485,895	1.0	488,960	1.0	471,808	1.0	463,445	1.1
取引所税	19,024	0.0	-	-	-	-	-	-	-	-
有価証券取引税	172,616	0.3	-	-	-	-	-	-	-	-
電源開発促進税	-	-	-	-	-	-	-	-	-	-
自動車重量税	816,528	1.7	843,115	1.8	850,669	1.7	853,600	1.8	847,977	1.9
関税	868,688	1.8	810,150	1.7	821,451	1.6	851,838	1.8	793,642	1.8
とん税	8,557	0.0	8,705	0.0	8,843	0.0	8,557	0.0	8,725	0.0
その他	963	0.0	119	0.0	133	0.0	△ 277	-	38	0.0
印紙収入	1,608,442	3.3	1,561,493	3.3	1,531,799	3.0	1,428,773	3.0	1,363,750	3.1
合計	49,431,880	100.0	47,234,484	100.0	50,712,497	100.0	47,948,108	100.0	43,833,205	100.0

(注) 1 この表は、「(1)租税及び印紙収入決算額調べ」の「租税及び印紙収入決算額⑦」欄の一般会計分の累年比較を示したものである。
2 平成11年度以降の取引所税及び有価証券取引税は、その他に含めた。

1 Income tax (withholding tax, self-assessment tax, Total)	7 Tobacco tax	13 Securities transaction tax	18 Others
2 Corporation tax	8 Gasoline tax	14 Promotion of power-resources development tax	19 Stamp revenue
3 Inheritance tax	9 Liquefied petroleum gas tax	15 Motor vehicle tonnage tax	20 Grand Total
4 Land value tax	10 Aviation fuel tax	16 Customs duty	
5 Consumption tax	11 Petroleum and coal tax	17 Tonnage tax	
6 Liquor tax	12 Bourse tax		

(単位：百万円、%)
(In millions of yen, %)

15 FY2003		16 FY2004		17 FY2005		18 FY2006		19 FY2007		20 FY2008		税 目 Tax Items
決 算 額 Amount settled	構成比 Component ratio	決 算 額 Amount settled	構成比 Component ratio	決 算 額 Amount settled	構成比 Component ratio	決 算 額 Amount settled	構成比 Component ratio	決 算 額 Amount settled	構成比 Component ratio	決 算 額 Amount settled	構成比 Component ratio	
11,392,631	26.3	12,184,627	26.7	12,955,818	26.4	11,494,252	23.4	12,928,501	25.3	12,161,180	27.5	源 泉 分
2,521,976	5.8	2,485,870	5.5	2,630,095	5.4	2,559,842	5.2	3,151,542	6.2	2,823,894	6.4	申 告 分
13,914,607	32.1	14,670,498	32.2	15,585,913	31.8	14,054,094	28.6	16,080,043	31.5	14,985,074	33.9	所 得 税 計
10,115,194	23.1	11,443,691	25.1	13,273,567	27.1	14,917,877	30.4	14,744,398	28.9	10,010,600	22.6	法 人 税
1,442,531	3.3	1,446,457	3.2	1,565,678	3.2	1,518,585	3.1	1,502,560	2.9	1,454,907	3.3	相 続 税
298	0.0	227	0.0	167	0.0	685	0.0	224	0.0	121	0.0	地 価 税
9,712,817	22.4	9,974,306	21.9	10,583,409	21.6	10,463,331	21.3	10,271,861	20.1	9,968,893	22.5	消 費 税
1,684,183	3.9	1,659,860	3.6	1,585,339	3.2	1,547,297	3.2	1,524,183	3.0	1,461,367	3.3	酒 税
903,158	2.1	909,737	2.0	886,737	1.8	927,169	1.9	925,346	1.8	850,859	1.9	た ば こ 税
2,182,106	5.0	2,191,036	4.8	2,167,598	4.4	2,117,375	4.3	2,110,543	4.1	1,889,385	4.3	揮 発 油 税
14,272	0.0	14,332	0.0	14,231	0.0	13,973	0.0	13,666	0.0	12,976	0.0	石 油 ガ ス 税
90,950	0.2	88,006	0.2	88,589	0.2	90,493	0.2	88,039	0.2	83,578	0.2	航 空 機 燃 料 税
478,339	1.1	480,274	1.1	493,126	1.0	511,726	1.0	512,851	1.0	511,044	1.2	石 油 石 炭 税
-	-	-	-	-	-	-	-	-	-	-	-	- 取 引 所 税
-	-	△ 40	0.0	0	0.0	0	0.0	0	0.0	0	0.0	有 価 証 券 取 引 税
-	-	-	-	-	-	-	-	352157	0.7	340,472	0.8	電 源 開 発 促 進 税
767,086	1.8	748,847	1.6	757,420	1.5	734,953	1.5	739,857	1.5	717,047	1.6	自 動 車 重 量 税
802,860	1.9	817,659	1.8	885,669	1.8	944,021	1.9	940,991	1.8	883,109	2.0	関 税
8,809	0.0	9,036	0.0	9,116	0.0	9,306	0.0	9,645	0.0	9,427	0.0	と ん 税
113	0.0	64	0.0	48	0.0	43	0.0	38	0.0	22	0.0	そ の 他
1,165,079	2.7	1,135,024	2.5	1,168,832	2.4	1,218,125	2.5	1,201,845	2.4	1,088,425	2.5	印 紙 収 入
43,282,403	100.0	45,589,013	100.0	49,065,439	100.0	49,069,052	100.0	51,018,246	100.0	44,267,304	100.0	合 計

Note:1 This table shows yearly comparison of the part for general account revenues in the column of "Amount settled of Tax and Stamp revenues ⑦" of "Survey of the Amount settled of Tax and Stamp Revenues".

2 Bourse tax and Securities transaction tax after FY 1999 are included in "Others".

(3) 国税収入構成（直接税・間接税等）の累年比較

Yearly Comparison of Composition National Tax Revenue (Direct tax, Indirect tax)

年度 Fiscal Year	国 税 National tax					国税・地方税計 Total of National tax and Local tax				
	直接税 Direct tax	間接税等 Indirect tax	計 Total	割 合 Percentage		直接税 Direct tax	間接税等 Indirect tax	計 Total	割 合 Percentage	
				直接税 Direct tax	間接税等 Indirect tax				直接税 Direct tax	間接税等 Indirect tax
	億円 100 million yen	億円 100 million yen	億円 100 million yen	%	%	億円 100 million yen	億円 100 million yen	億円 100 million yen	%	%
平成10 FY1998	303,397	208,580	511,977	59.3	40.7	600,022	271,177	871,199	68.9	31.1
11 1999	281,293	210,846	492,139	57.2	42.8	569,906	272,494	842,400	67.7	32.3
12 2000	323,193	204,016	527,209	61.3	38.7	618,121	264,552	882,673	70.0	30.0
13 2001	297,393	202,291	499,684	59.5	40.5	593,753	261,419	855,172	69.4	30.6
14 2002	257,891	200,551	458,442	56.3	43.7	534,216	258,011	792,227	67.4	32.6
15 2003	254,727	198,967	453,694	56.1	43.9	524,493	255,858	780,351	67.2	32.8
16 2004	279,858	201,171	481,029	58.2	41.8	556,131	260,286	816,417	68.1	31.9
17 2005	315,413	207,492	522,905	60.3	39.7	605,181	265,769	870,949	69.5	30.5
18 2006	335,007	206,162	541,169	61.9	38.1	640,990	265,235	906,231	70.7	29.3
19 2007	323,273	203,285	526,558	61.4	38.6	668,234	260,992	929,226	71.9	28.1
20 2008	264,507	193,802	458,309	57.7	42.3	606,048	247,845	853,894	71.0	29.0

資料：財務省主税局調

(注) 1 国税、地方税ともに決算額である。

2 国税収入には特別会計分を含んでいる。

Source: Tax Bureau, Ministry of Finance

Note: 1 Both figures of National and Local tax are settlements.

2 National tax revenue includes Special Account Revenue.

(4) 国税収入構成（直接税・間接税等）の国際比較

International Comparison of Composition of National Revenue (Direct tax, Indirect tax)

(単位：%)

(In Percent)

年度 Fiscal Year	日 本 Japan		アメリカ U.S.A		イギリス U.K.		ドイツ Germany		フランス France		イタリア Italy	
	直接税 Direct tax	間接税等 Indirect tax	直接税 Direct tax	間接税等 Indirect tax	直接税 Direct tax	間接税等 Indirect tax	直接税 Direct tax	間接税等 Indirect tax	直接税 Direct tax	間接税等 Indirect tax	直接税 Direct tax	間接税等 Indirect tax
平成10 FY1998	59.3	40.7	93.2	6.8	57.4	42.6	45.4	54.6	39.6	60.4	52.4	47.6
11 1999	57.2	42.8	92.5	7.5	57.3	42.7	46.9	53.1	41.5	58.5	53.6	46.4
12 2000	61.3	38.7	93.3	6.7	58.2	41.8	47.4	52.6	43.3	56.7	52.1	47.9
13 2001	59.5	40.5	93.2	6.8	58.3	41.7	43.0	57.0	44.7	55.3	54.4	45.6
14 2002	56.3	43.7	92.3	7.7	57.2	42.8	42.3	57.7	43.1	56.9	52.9	47.1
15 2003	56.1	43.9	91.6	8.4	56.2	43.8	41.7	58.3	42.8	57.2	51.5	48.5
16 2004	58.2	41.8	91.8	8.2	57.1	42.9	41.2	58.8	41.2	58.8	50.6	49.4
17 2005	60.3	39.7	92.7	7.3	59.1	40.9	41.4	58.6	41.1	58.9	50.7	49.3
18 2006	61.9	38.1	93.5	6.5	60.0	40.0	43.4	56.6	41.9	58.1	52.2	47.8
19 2007	61.4	38.6	94.5	5.5	59.6	40.4	43.7	56.3	42.0	58.0	53.6	46.4
20 2008	57.7	42.3	94.0	6.0	61.2	38.8	44.9	55.1	42.4	57.6	55.1	44.9

資料：財務省主税局調

Source: Tax Bureau, Ministry of Finance

(5) 歳出及び歳入に対する租税収入の累年比較

Yearly Comparison of Ratio of Tax Revenue to Annual Revenue and Expenditure

年 度 Fiscal Year	一般会計歳出総額 Total of General Account Expenditure ①	一般会計歳入総額 Total of General Account Revenue ②	租税及び印紙収入 Tax and Stamp revenues ③	割 合 Percentage	
				③ / ① %	③ / ② %
	億円 100 million yen	億円 100 million yen	億円 100 million yen		
平成10 FY1998	843,918	897,827	494,319	58.6	55.1
11 1999	890,374	943,763	472,345	53.1	50.0
12 2000	893,210	933,610	507,125	56.8	54.3
13 2001	848,111	869,030	479,481	56.5	55.2
14 2002	836,743	872,890	438,332	52.4	50.2
15 2003	824,160	856,228	432,824	52.5	50.6
16 2004	848,968	888,975	455,890	53.7	51.3
17 2005	855,196	890,003	490,654	57.4	55.1
18 2006	814,455	844,127	490,691	60.2	58.1
19 2007	818,426	845,535	510,182	62.3	60.3
20 2008	846,974	892,082	442,673	52.3	49.6

資料：財務省主税局調

(注) 各年度とも決算額である。

Source: Tax Bureau, Ministry of Finance

Note: Figures for each fiscal year are settlements.

(6) 歳出及び歳入に対する租税収入の国際比較

International Comparison of Ratio of Tax Revenue to Annual Revenue and Expenditure

国 名 Name of the country	歳 出 額 Amount of Annual Expenditure ①	歳 入 額 Amount of Annual Revenue ②	国 税 収 入 National Tax Revenue ③	割 合 Percentage	
				③ / ① %	③ / ② %
	億ドル 100 million dollars	億ドル 100 million dollars	億ドル 100 million dollars		
アメリカ U.S.A	29,829	16,242	15,738	52.8	96.9
	百万ポンド Million pounds	百万ポンド Million pounds	百万ポンド Million pounds		
イギリス U.K.	435,072	388,761	352,028	80.9	89.4
	百万ユーロ Million euros	百万ユーロ Million euros	百万ユーロ Million euros		
ドイツ Germany	305,381	305,381	262,261	85.9	85.9
	百万ユーロ Million euros	百万ユーロ Million euros	百万ユーロ Million euros		
フランス France	440,284	383,295	352,135	80.0	91.9
	百万ユーロ Million euros	百万ユーロ Million euros	百万ユーロ Million euros		
イタリア Italy	503,150	440,557	412,400	82.0	93.6

資料：財務省主税局調

(注) 1 平成20年分(年度)

2 アメリカは会計年度(10月～9月)計数(歳入額及び国税収入額は社会保障税を控除した額)である。

3 イギリスは年度実績額である。

4 ドイツは暦年計数である。

5 フランスは会計年度(1月～12月)の実績見込額である。

6 イタリアは決算額である。

7 アメリカ、イギリス、フランスについては歳入額に公債発行による収入を含めていない。

Source: Tax Bureau, Ministry of Finance

Note: 1 2008 (FY).

2 With respect to the US, the figures are computed by fiscal year (from October to September). (As for the Amount of Annual Revenue and National Tax Revenue, social security tax is deducted from these amounts.)

3 The figures of the UK are provisional appraisals by calendar year.

4 With respect to Germany, the figures are computed by calendar year.

5 The figures of France are estimates for the fiscal year (from January to December).

6 The figures of Italy are settlements.

7 The income by public debt issue is not included in the amount of the annual revenue for the United States, Britain, and France.

1 - 2 国民所得に対する租税負担率

Ratio of Tax Burden to National Income

(1) 租税負担率の累年比較

Yearly Comparison of Ratio of Tax Burden

年 度 Fiscal Year	国民所得 National Income	租 税 負 担 額 Amount of Tax Burden			負 担 率 Ratio of Tax Burden		1人当たり 国民所得 National Income per Capita	1人当たり租税負担額 Amount of Tax Burden per Capita		人 口 Population
		国 税 National Tax	地方税 Local Tax	国 税、 地方税計 Total of National Tax and Local Tax	国 税 National Tax	国 税、 地方税計 Total of National Tax and Local Tax		国 税 National Tax	国 税、 地方税計 Total of National Tax and Local Tax	
	億円 100 million yen	億円 100 million yen	億円 100 million yen	億円 100 million yen	%	%	円 Yen	円 Yen	円 Yen	万人 10 thousand
平成10 FY 1998	3,689,757	511,977	359,222	871,199	13.9	23.6	2,918,650	404,981	689,131	12,642
11 1999	3,643,409	492,139	350,261	842,400	13.5	23.1	2,876,754	388,582	665,140	12,665
12 2000	3,718,039	527,209	355,464	882,673	14.2	23.7	2,930,128	415,485	695,621	12,689
13 2001	3,613,335	499,684	355,488	855,172	13.8	23.7	2,840,449	392,802	672,252	12,721
14 2002	3,557,610	458,442	333,785	792,227	12.9	22.3	2,791,377	359,703	621,598	12,745
15 2003	3,580,792	453,694	326,657	780,351	12.7	21.8	2,804,505	355,337	611,177	12,768
16 2004	3,638,976	481,029	335,388	816,417	13.2	22.4	2,848,514	376,539	639,074	12,775
17 2005	3,658,783	522,905	348,044	870,949	14.3	23.8	2,864,018	409,319	681,760	12,775
18 2006	3,752,258	541,169	365,062	906,231	14.4	24.2	2,937,188	423,616	709,378	12,775
19 2007	3,784,636	526,558	402,668	929,226	13.9	24.6	2,962,533	412,178	727,378	12,775
20 2008	3,515,221	458,309	395,585	853,894	13.0	24.3	2,753,365	358,979	668,829	12,767

資料：財務省主税局調

- (注) 1 国民所得は、内閣府の「国民経済計算(93SNA)」による実績値である。
2 人口は毎月全国推計人口(総務省)の年度平均である。

Source: Tax Bureau, Ministry of Finance

Note: 1 Figures for national income are actual amounts computed on the bases of "National Economic Accounting (93 System of National Accounts: 93SNA) by Cabinet Office.

2 Figures for population are averages for the fiscal year derived from "Monthly Estimate of National Population" (Ministry of Internal Affairs and Communications).

(2) 租税負担率の国際比較

International Comparison of Ratio of Tax Burden

国 名 Name of the country	国民所得 National Income	租 税 負 担 額 Amount of Tax Burden			負 担 率 Ratio of Tax Burden		1人当たり 国民所得 National Income per Capita	1人当たり租税負担額 Amount of Tax Burden per Capita		人 口 Population
		国 税 National Tax	地方税 Local Tax	国 税、 地方税計 Total of National Tax and Local Tax	国 税 National Tax	国 税、 地方税計 Total of National Tax and Local Tax		国 税 National Tax	国 税、 地方税計 Total of National Tax and Local Tax	
アメリカ U.S.A	億ドル 100 million dollars	億ドル 100 million dollars	億ドル 100 million dollars	億ドル 100 million dollars	%	%	ドル Dollars	ドル Dollars	ドル Dollars	万人 10 thousand
	113,077	16,709	13,092	29,801	14.8	26.4	(37,490)	(5,540)	(9,880)	30,162
イギリス U.K.	百万ポンド Million pounds	百万ポンド Million pounds	百万ポンド Million pounds	百万ポンド Million pounds			ポンド Pounds	ポンド Pounds	ポンド Pounds	
	1,092,201	388,914	23,600	412,514	35.6	37.8	(17,911)	(6,387)	(6,765)	6,098
ドイツ Germany	百万ユーロ Million euros	百万ユーロ Million euros	百万ユーロ Million euros	百万ユーロ Million euros			ユーロ Euros	ユーロ Euros	ユーロ Euros	
	1,824,970	482,112	73,393	555,505	26.4	30.4	(21,464)	(3,130)	(6,186)	8,226
フランス France	百万ユーロ Million euros	百万ユーロ Million euros	百万ユーロ Million euros	百万ユーロ Million euros			ユーロ Euros	ユーロ Euros	ユーロ Euros	
	1,408,347	421,916	99,114	521,030	30.0	37.0	(22,737)	(6,812)	(8,412)	6,194
イタリア Italy	百万ユーロ Million euros	百万ユーロ Million euros	百万ユーロ Million euros	百万ユーロ Million euros			ユーロ Euros	ユーロ Euros	ユーロ Euros	
	1,080,895	360,576	109,544	470,120	33.4	43.5	(18,203)	(6,072)	(7,917)	5,983

資料：財務省主税局調

- (注) 1 各国とも平成19年分(年度)である。
2 ()内は日本円に換算したものである。

Source: Tax Bureau, Ministry of Finance

Note: 1 Figures are for 2007 (FY) are shown for each country.

2 Figures in the brackets are converted ones into yen.

1 - 3 Organization Chart of National Tax Agency

(FY2008)(Number of persons: 56,216)

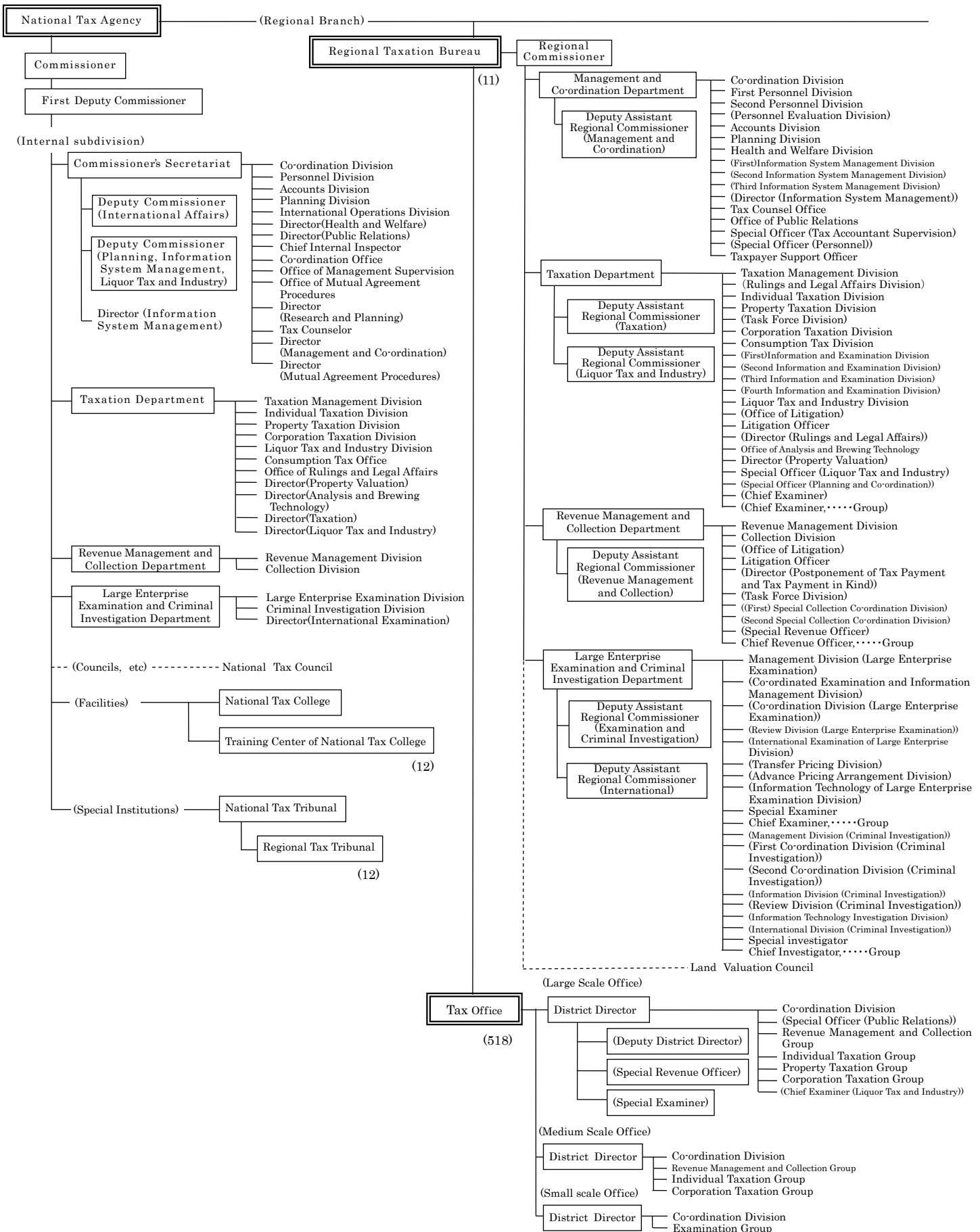

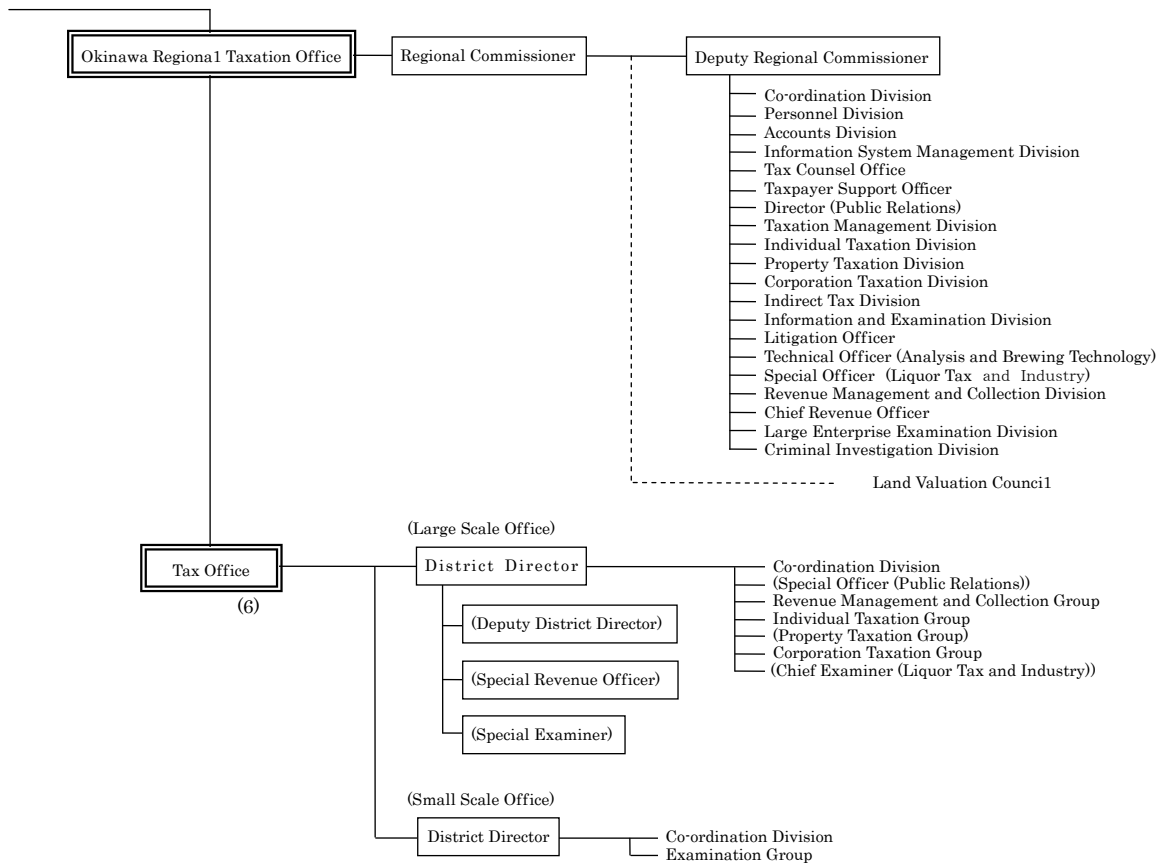

Note:

- 1 The Taxation Departments of Regional Taxation Bureaus other than Kanazawa, Takamatsu, and Kumamoto are composed as follows:
First Taxation Department, and Second Taxation Department
- 2 The Examination and Criminal Investigation Departments of Tokyo, Nagoya and Osaka Regional Taxation Bureaus are composed as follows:
Tokyo : First Examination Department, Second Examination Department Third Examination Department, Fourth Examination Department, and Criminal Investigation Department
Nagoya : Examination Department and Criminal Investigation Department
Osaka : First Examination Department, Second Examination Department, and Criminal Investigation Department
- 3 Organization of Regional Taxation Bureau and Taxation Office written in brackets are those which are not located in every Bureau/Office.

1-4 管区表

Table of District under Jurisdiction

(1) 都道府県別面積、人口、税務署数等

Area, Population, and Number of Taxation offices by prefectures

国税局・都道府県 Regional Taxation Bureau / Prefecture		面積 Area	世帯数 Number of Households	人口 Population	税務署数 Number of Taxation Offices	市数 Number of Cities	町数 Number of Towns	村数 Number of Villages	
		km ²	千世帯 Thousand	千人 Thousand		Special ward	Ward		
札幌 Sapporo	北海道 Hokkaido	83,457	2,637	5,544	30	35	区 10	130	15
仙台 Sendai	青森 Aomori	8,919	568	1,417	7	10		22	8
	岩手 Iwate	15,279	501	1,355	9	13		16	6
	宮城 Miyagi	6,862	899	2,331	10	13	区 5	22	1
	秋田 Akita	11,434	418	1,119	8	13		9	3
	山形 Yamagata	6,652	396	1,185	8	13		19	3
	福島 Fukushima	13,783	746	2,064	10	13		32	15
	計 Total	66,951	3,528	9,471	52	75	区 5	120	36
関東信越 Kanto Shinetsu	茨城 Ibaraki	6,096	1,107	2,980	8	32		10	2
	栃木 Tochigi	6,408	748	2,004	8	14		17	0
	群馬 Gunma	6,363	760	2,009	9	12		16	10
	埼玉 Saitama	3,767	2,870	7,096	15	40	区 10	29	1
	新潟 Niigata	10,363	844	2,402	13	20	区 8	7	4
	長野 Nagano	13,105	810	2,169	10	19		25	37
	計 Total	48,810	7,138	18,659	63	137	区 18	104	54
東京 Tokyo	千葉 Chiba	5,082	2,540	6,124	14	36	区 6	17	3
	東京 Tokyo	2,103	6,242	12,548	48	26	特区 23	5	8
	神奈川 Kanagawa	2,416	3,887	8,848	18	19	区 25	13	1
	山梨 Yamanashi	4,201	333	867	4	13		9	6
	計 Total	14,225	13,003	28,388	84	93	特区 23	31	18
金沢 Kanazawa	富山 Toyama	2,046	386	1,102	4	10		4	1
	石川 Ishikawa	4,186	440	1,165	5	10		9	0
	福井 Fukui	4,190	270	812	6	9		8	0
	計 Total	12,623	1,097	3,079	15	29		21	1
名古屋 Nagoya	岐阜 Gifu	9,768	739	2,089	7	21		19	2
	静岡 Shizuoka	7,329	1,428	3,774	13	23	区 10	18	0
	愛知 Aichi	5,116	2,863	7,218	20	35	区 16	24	2
	三重 Mie	5,761	719	1,854	8	14		15	0
	計 Total	29,343	5,749	14,936	48	93	区 26	76	4
大阪 Osaka	滋賀 Shiga	3,767	504	1,382	7	13		13	0
	京都 Kyoto	4,613	1,107	2,556	13	15	区 11	10	1
	大阪 Osaka	1,898	3,864	8,677	31	33	区 31	9	1
	兵庫 Hyogo	8,396	2,321	5,586	21	29	区 9	12	0
	奈良 Nara	3,691	551	1,415	4	12		15	12
	和歌山 Wakayama	4,726	426	1,039	7	9		20	1
	計 Total	27,341	8,772	20,655	83	111	区 51	79	15
広島 Hiroshima	鳥取 Tottori	3,507	225	598	3	4		14	1
	島根 Shimane	6,708	275	728	7	8		12	1
	岡山 Okayama	7,010	774	1,944	13	15		10	2
	広島 Hiroshima	8,479	1,217	2,859	16	14	区 8	9	0
	山口 Yamaguchi	6,114	640	1,472	11	13		7	0
	計 Total	31,921	3,132	7,601	50	54	区 8	52	4
高松 Takamatsu	徳島 Tokushima	4,147	318	801	6	8		15	1
	香川 Kagawa	1,862	408	1,017	6	8		9	0
	愛媛 Ehime	5,678	627	1,464	8	11		9	0
	高知 Kochi	7,105	348	777	6	11		17	6
	計 Total	18,806	1,700	4,059	26	38		50	7
福岡 Fukuoka	福岡 Fukuoka	4,845	2,148	5,032	18	28	区 14	34	4
	佐賀 Saga	2,440	308	862	5	10		10	0
	長崎 Nagasaki	4,104	607	1,458	8	13		10	0
	計 Total	11,521	3,063	7,352	31	51	区 14	54	4
熊本 Kumamoto	熊本 Kumamoto	7,077	725	1,839	10	14		26	8
	大分 Oita	5,099	505	1,211	9	14		3	1
	宮崎 Miyazaki	6,346	497	1,156	6	9		18	3
	鹿児島 Kagoshima	9,044	782	1,729	11	18		24	4
	計 Total	30,669	2,508	5,935	36	55		71	16
沖縄 Okinawa	沖縄 Okinawa	2,276	550	1,398	6	11		11	19
全国計 Grand Total		377,944	52,878	127,076	524	783	特区 23 区 163	812	193

(注) 1 面積は、国土地理院調べによる（平成20年10月1日現在）。国税局計、全国計が内訳と不整合であるのは、境界未定分を国税局計、全国計に含めたためである。

2 世帯数、人口は総務省調べによる（平成21年3月31日現在）。

3 税務署数は、平成20年7月10日現在による。

4 市、町、村数は、総務省調べによる（平成20年4月1日現在）。

5 「市数」及び「町数」欄の「特区」及び「区」の計数は本書には含まれていない。

Note:1 Figures for area are based on the survey by Geographical Survey Institute, Ministry of Land infrastructure and Transport (as of October 1, 2008). The discrepancy between total by Regional Taxation Bureaus or grand total and total of specific figures comes from the fact that total by Regional Taxation Bureaus or grand total include figures for areas with borders undetermined.

2 The numbers of households and population are based on the survey by , Ministry of Internal Affairs and Communications (as of March 31, 2009).

3 The numbers of taxation offices as of July 10, 2009 are listed.

4 The numbers of cities, towns and villages are based on the survey by Ministry of Internal Affairs and Communications (as of April 1, 2008).

5 Figures for “Special ward” and “ward” in the columns of “Number of Cities” and “Number of Towns” are Extra in this book.

(2) 国税局の管轄区域

District under Jurisdiction of Regional Taxation Bureau

名称 Name	所在地 Location
国税庁 National Tax Agency	東京都千代田区霞が関3丁目1番1号 3-1-1 Kasumigaseki, Chiyoda ku, Tokyo
札幌国税局 Sapporo Regional Taxation Bureau	札幌市中央区大通西10丁目 10 Odori-nishi, Chuo Ku, Sapporo City
仙台国税局 Sendai Regional Taxation Bureau	仙台市青葉区本町3丁目3番1号 3-3-1 Honcho, Aoba Ku, Sendai City
関東信越国税局 Kanto Shinetsu Regional Taxation Bureau	さいたま市中央区新都心1番地1 1-1 Shin-toshin, Chuo Ku, Saitama City
東京国税局 Tokyo Regional Taxation Bureau	東京都千代田区大手町1丁目3番3号 1-3-3 Otemachi, Chiyoda ku, Tokyo
金沢国税局 Kanazawa Regional Taxation Bureau	金沢市広坂2丁目2番60号 2-2-60 Hirosaka, Kanazawa City
名古屋国税局 Nagoya Regional Taxation Bureau	名古屋市中区三の丸3丁目3番2号 3-3-2 Sannomaru, Naka Ku, Nagoya City
大阪国税局 Osaka Regional Taxation Bureau	大阪市中央区大手前1丁目5番63号 1-5-63 Otemae, Chuo Ku, Osaka City
広島国税局 Hiroshima Regional Taxation Bureau	広島市中区上八丁堀6番30号 6-30 Kami-Hachchobori, Naka Ku, Hiroshima City
高松国税局 Takamatsu Regional Taxation Bureau	高松市天神前2番10号 2-10 Tenjinmae, Takamatsu City
福岡国税局 Fukuoka Regional Taxation Bureau	福岡市博多区博多駅東2丁目11番1号 2-11-1 Hakataeki-higashi, Hakata Ku, Fukuoka City
熊本国税局 Kumamoto Regional Taxation Bureau	熊本市二の丸1番2号 1-2 Ninomaru, Kumamoto City
沖縄国税事務所 Okinawa Regional Taxation Office	那覇市旭町9番地 9 Asahicho, Naha City

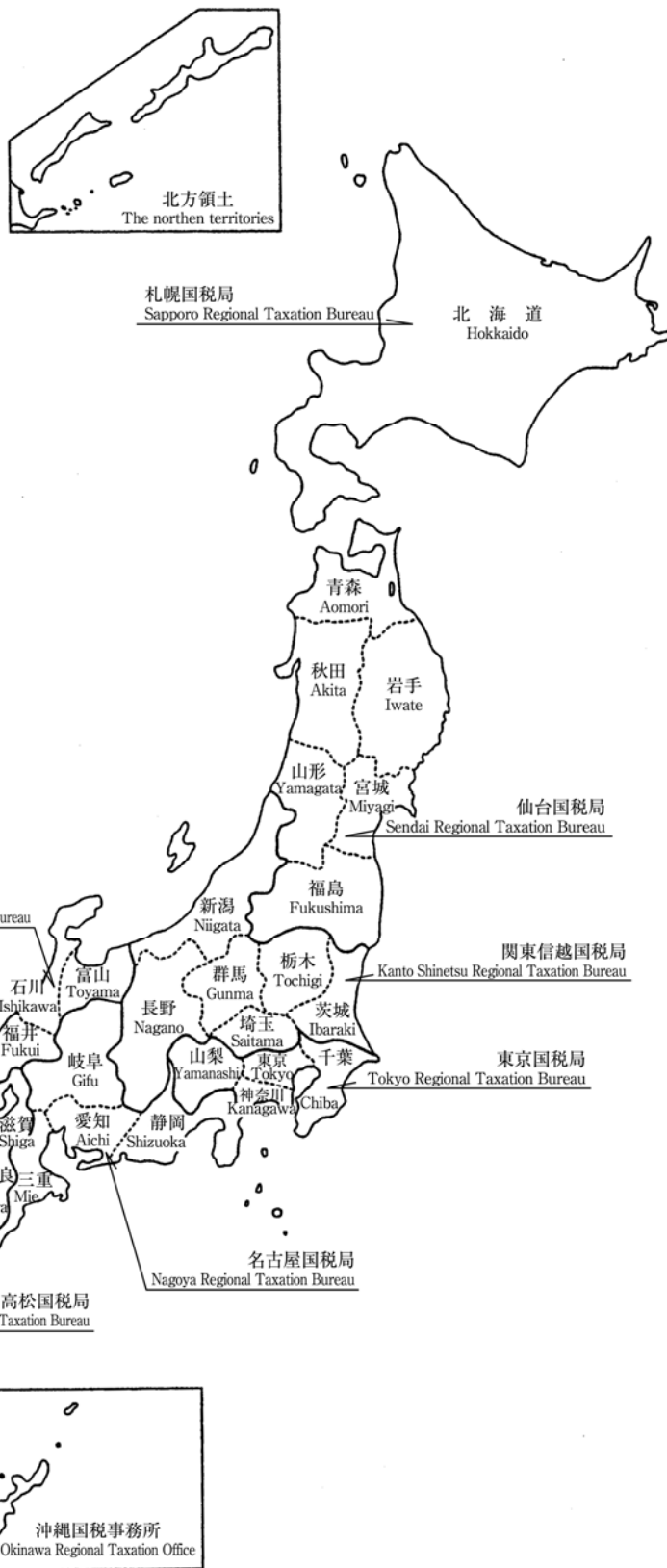

第Ⅱ編 直接国税編

PART II Direct National Tax

2	申告所得税	Self-assessment Income Tax
3	源泉所得税	Withholding Income Tax
4	法人税	Corporation Tax
5	相続税	Inheritance Tax
6	贈与税	Gift Tax

2 申告所得税

Self-assessment Income Tax

統計表を見る方のために
For the people who use the statistical table

1 利用上の注意 Notes on use

この章は、平成20年1月1日から12月31日までの間の所得について、平成21年3月31日までに確定申告、修正申告又は更正決定等による申告所得税の課税の事績を、全数調査又は標本調査の方法で調査・集計したものである。したがって、給与所得者等で源泉徴収による納税額があっても確定申告等を要しない者は、調査の対象から除かれている。

This section shows the statistics of taxation of self-assessed tax by march 31, 2009 with final returns, amended returns or reassessments, for the income earned between January 1 and December 31 in 2008. Figures were surveyed and computed based on the method of complete survey or sample survey.

Therefore the people who don't need to file final returns after the payment through withholding system are not subject to the survey.

2 人員の集計方法について Aggregation of number of taxpayers

- (1) 「2-1 課税状況」及び「2-2 所得階級別人員」
"2-1 Statistics of Taxation" and "2-2 Number of Taxpayers by Income Range"

所得者区分 Type of income earners	所得者の定義 Definition of income earners
事業所得者 Operating income earners	各種所得の金額のうち事業所得の金額が他の各種所得の金額の合計額より大きい者を掲げた。 Income earners whose operating income is larger than the total of all other income.
その他所得者 Other income earners	各種の所得を有する者で、事業所得者以外の者を掲げた。 Income earners not classified as operating income earners.
不動産所得者 Real estate income earners	その他所得者で、利子所得、配当所得、給与所得、退職所得、山林所得、譲渡所得、一時所得、雑所得の金額のいずれよりも不動産所得の金額の方が大きい者を掲げた。 Other income earners whose real estate income is larger than any one of the following: interest income, dividend income, employment income, retirement income, forestry income, capital gains, occasional income, and miscellaneous income.
給与所得者 Employment income earners	その他所得者で、利子所得、配当所得、不動産所得、退職所得、山林所得、譲渡所得、一時所得、雑所得の金額のいずれよりも給与所得の金額の方が大きい者を掲げた。 Other income earners whose employment income is larger than any one of the following: interest income, dividend income, real estate income, retirement income, forestry income, capital gains, occasional income, and miscellaneous income.
雑所得者 Miscellaneous income earners	その他所得者で、利子所得、配当所得、不動産所得、給与所得、退職所得、山林所得、譲渡所得、一時所得の金額のいずれよりも雑所得の金額の方が大きい者を掲げた。 Other income earners whose miscellaneous income is larger than any one of the following: interest income, dividend income, real estate income, employment income, retirement income, forestry income, capital gains, and occasional income.
他の区分に該当しない所得者 Income earners not otherwise classified	その他所得者のうち、不動産所得者、給与所得者、雑所得者以外の者を掲げた。 Other income earners not classified as real estate earners, employment income earners or miscellaneous income earners.

(注) 上記の判定を行う場合の各種所得の金額について

- 各種所得の金額の計算上生じた損失額がある場合には、その損失額はないものとした。
- 総合課税の長期譲渡所得の金額又は一時所得の金額がある場合には、それぞれその金額の2分の1に相当する金額とした。
- 分離課税の譲渡所得の金額がある場合には、その金額から譲渡所得の特別控除額を控除した後の金額によった。

(Note) Computation of income for the purpose of the above classifications

- No amount of loss has been considered for the purpose of computing each income.
- Only 50% of long-term capital gains subject to comprehensive taxation or occasional income have been considered for the purpose of computing such gains or income.
- Capital gains subject to separate taxation are considered after subtracting the special deduction applicable to such capital gains.

(2) 「2-3 所得種類別人員、所得金額」
 "2-3 Number of income earners by Income Type, and Amount of Income"

所得区分 Type of income	主たる Main	従たる Secondary
事業所得 Operating income	営業等所得及び農業所得の人員の合計を掲げた。 Total number of business income earners and farm earners.	各種所得金額を有する者を掲げた（主たるに計上される場合を除く）。 Number of each type of income earners (except for those counted as "main").
営業等所得 Business income	各種所得の金額のうち営業等所得の金額が他の各種所得の金額のいずれよりも大きい者を掲げた。 Number of income earners whose business income is the largest of all types of income.	
農業所得 Farm income	各種所得の金額のうち農業所得の金額が他の各種所得の金額のいずれよりも大きい者を掲げた。 Number of income earners whose farm income is the largest of all types of income.	
利子所得 Interest income	各種所得の金額のうち利子所得の金額が他の各種所得の金額のいずれよりも大きい者を掲げた。 Number of income earners whose interest income is the largest of all types of income.	
配当所得 Dividend income	各種所得の金額のうち配当所得の金額（申告分離課税を選択した上場株式等にかかる配当所得を含む。）が他の各種所得の金額のいずれよりも大きい者を掲げた。 Number of income earners whose dividend income (including those arising from listed shares for which separate self-assessment taxation is elected) is the largest of all types of income.	
不動産所得 Real estate income	各種所得の金額のうち不動産所得の金額が他の各種所得の金額のいずれよりも大きい者を掲げた。 Number of income earners whose real estate income is the largest of all types of income.	
給与所得 Employment income	各種所得の金額のうち給与所得の金額が他の各種所得の金額のいずれよりも大きい者を掲げた。 Number of income earners whose employment income is the largest of all types of income.	
総合譲渡所得 Comprehensive capital gains	各種所得の金額のうち総合譲渡所得の金額が他の各種所得の金額のいずれよりも大きい者を掲げた。 Number of income earners whose comprehensive capital gains is the largest of all types of income.	
一時所得 Occasional income	各種所得の金額のうち一時所得の金額が他の各種所得の金額のいずれよりも大きい者を掲げた。 Number of income earners whose occasional income is the largest of all types of income.	
雑所得 Miscellaneous income	各種所得の金額のうち雑所得の金額が他の各種所得の金額のいずれよりも大きい者、またはいずれにも該当しない者を掲げた。 Number of income earners whose miscellaneous income is the largest of all types of income, or those not classified as any other type of income earners.	
分離短期譲渡所得 Short-term separate capital gains	各種所得の金額のうち分離短期譲渡所得の金額が他の各種所得の金額のいずれよりも大きい者を掲げた。 Number of income earners whose short-term separate capital gains is the largest of all types of income.	
分離長期譲渡所得 Long-term separate capital gains	各種所得の金額のうち分離長期譲渡所得の金額が他の各種所得の金額のいずれよりも大きい者を掲げた。 Number of income earners whose long-term separate capital gains is the largest of all types of income.	
株式等の譲渡所得等 Capital gains of stocks, etc.	各種所得の金額のうち株式等の譲渡所得等の金額が他の各種所得の金額のいずれよりも大きい者を掲げた。 Number of income earners whose capital gains of stocks, etc. is the largest of all types of income.	
山林所得 Timber income	各種所得の金額のうち山林所得の金額が他の各種所得の金額のいずれよりも大きい者を掲げた。 Number of income earners whose timber income is the largest of all types of income.	
退職所得 Retirement income	各種所得の金額のうち退職所得の金額が他の各種所得の金額のいずれよりも大きい者を掲げた。 Number of income earners whose retirement income is the largest of all types of income.	

3 申告所得税の税率等（課税所得金額又は課税退職所得金額に対して）（平成20年分）
Rate of self-assessed income tax to taxable income or taxable retirement income (for 2008)

課税所得金額 Amount of taxable income	税率 Tax rate (%)	控除額 Amount of deduction (yen)
195 万円未満の場合 Less than 1.95 million yen	5%	0 円
330 万円未満の場合 Less than 3.3 million yen	10	97,500
695 万円未満の場合 Less than 6.95 million yen	20	427,500
900 万円未満の場合 Less than 9 million yen	23	636,000
1,800 万円未満の場合 Less than 18 million yen	33	1,536,000
1,800 万円以上の場合 18 million yen or more	40	2,796,000

4 申告所得税の主な諸控除等（平成20年分）

(1) 所得控除

- イ 基礎控除 380,000円
- ロ 配偶者控除 380,000円
- ただし、
老人控除対象配偶者 480,000円
同居特別障害者である控除対象配偶者 730,000円
同居特別障害者である老人控除対象配偶者... 830,000円

ハ 配偶者特別控除

配偶者の合計所得金額	控除額
380,000円まで	0円
380,001円から 399,999円まで	380,000円
400,000円から 449,999円まで	360,000円
450,000円から 499,999円まで	310,000円
500,000円から 549,999円まで	260,000円
550,000円から 599,999円まで	210,000円
600,000円から 649,999円まで	160,000円
650,000円から 699,999円まで	110,000円
700,000円から 749,999円まで	60,000円
750,000円から 759,999円まで	30,000円
760,000円以上	0円

ニ 扶養控除 380,000円

ただし、

- 特定扶養親族 630,000円
- 老人扶養親族のうち同居老親等 580,000円
- 老人扶養親族のうち同居老親等以外 480,000円

なお、扶養親族が同居特別障害者に該当する場合は

350,000 円を加算した額

- ホ 雑損控除 次の (イ) 又は (ロ) のいずれか多い方の金額
(イ) 災害等の損失額で総所得金額等の10%を超える金額
(ロ) 災害関連支出の金額で50,000円を超える金額

- ヘ 医療費控除 支払った医療費から 100,000円と総所得金額等の5%とのいずれか少ない方の金額を控除した金額
(最高 200万円)

4 Principal deductions under self-assessed income tax

(1) Exemptions and deductions from income

- A. Standard deduction 380,000 yen
- B. Standard spousal exemption 380,000 yen
Elderly spouse exemption 480,000 yen
Exemption for a cohabitating spouse with a severe disability 730,000 yen
Exemption for a cohabitating, elderly spouse with a severe disability 830,000 yen

C. Special spousal exemption

Spouse's total income	Amount of deduction
Up to 380,000 yen	0 yen
From 380,001 yen to 399,999 yen	380,000 yen
From 400,000 yen to 449,999 yen	360,000 yen
From 450,000 yen to 499,999 yen	310,000 yen
From 500,000 yen to 549,999 yen	260,000 yen
From 550,000 yen to 599,999 yen	210,000 yen
From 600,000 yen to 649,999 yen	160,000 yen
From 650,000 yen to 699,999 yen	110,000 yen
From 700,000 yen to 749,999 yen	60,000 yen
From 750,000 yen to 759,999 yen	30,000 yen
Over 760,000 yen	0 yen

D. Standard dependency exemption 380,000 yen

- Exemption for a designated dependent 630,000 yen
- Exemption for a cohabitating, elderly dependent parent 580,000 yen
- Exemption for a cohabitating, elderly dependent other than a parent 480,000 yen

Add 350,000 yen to the above amounts if the person is a cohabitating dependent who also has a severe disability.

E. Casualty loss deduction

The larger of either of the following amounts:

- (a) The portion of casualty loss that exceeds 10% of total net income
- (b) The portion of expenses related to casualty loss, etc. that exceeds

F. Deduction for medical expenses

Actual medical expenses minus the smaller of the following amounts (maximum deduction of: 2 million yen):

- (a) 100,000 yen
- (b) 5% of total net income

- ト 生命保険料控除
- (イ) 一般の生命保険料
支払保険料の金額に応じて次の区分の金額
- A 25,000円以下の場合
全 額
- B 25,000円を超え50,000円以下の場合
支払保険料×1/2 + 12,500円
- C 50,000円を超える場合
支払保険料×1/4 + 25,000円 (最高5万円)
- (ロ) 個人年金保険料
(イ)の計算と同じ
- (ハ) (イ)と(ロ)がある場合
(イ)と(ロ)の合計
- チ 社会保険料控除 …… 支払った社会保険料の全額
- リ 地震保険料控除
- (イ) 地震保険料
支払保険料の金額に応じて次の区分の金額
- A 50,000円以下の場合
全額
- B 50,000円を超える場合
50,000円
- (ロ) 旧長期損害保険料
支払保険料の金額に応じて次の区分の金額
- A 10,000円以下の場合
全額
- B 10,000円を超え20,000円以下の場合
支払保険料 × 1/2 + 5,000円
- C 20,000円を超える場合
15,000円
- (ハ) (イ)と(ロ)がある場合
(イ)と(ロ)の合計 (最高50,000円)
- ヌ 小規模企業共済等掛金控除 …… 支払った小規模企業共済掛金(旧第2種共済掛金を除く)、確定拠出年金法の個人型年金加入者掛金及び心身障害者扶養共済掛金の合計額
- ル 障害者、寡婦、寡夫、勤労学生控除 …… 270,000円
- ただし、特別障害者 …… 400,000円
- 特定の寡婦 …… 350,000円
- ヲ 寄附金控除 … 特定寄附金の額と総所得金額等の40%のいずれか少ない方の金額のうち、5,000円を超える部分の金額

(2) 税額控除

- イ 配当控除 … 原則として、①剰余金の配当等に係る配当所得の金額の10%と、②特定証券投資信託の収益の分配に係る配当所得の金額の5%との合計額(課税総所得金額が1,000万円を超える場合、その超える金額に対応する配当については、①は5%、②は2.5%)。ただし、基金利息、特定外貨建等証券投資信託の収益の分配金、投資法人の投資口の配当等、外国法人からの配当金や確定申告しないことを選択した配当所得等は配当控除の対象とならない。

- G. Deduction for life insurance premiums
- (a) Standard life insurance premiums
- (i) Premiums paid up to 25,000 yen:
the full amount
- (ii) Premiums paid between 25,000 and 50,000 yen:
premiums paid × 1/2 + 12,500 yen
- (iii) Premiums paid over 50,000 yen:
premiums paid × 1/4 + 25,000 yen (maximum deduction:
50,000 yen)
- (b) Private pension insurance premiums
The same calculation method as (a)
- (c) In the case where both (a) and (b) have been paid
Total calculated deductions from (a) and (b)
- H. Deduction for social insurance premiums
The full amount of social insurance premiums paid
- I. Deduction for earthquake insurance premiums
- (a) Standard earthquake insurance premiums
- (i) Premiums paid up to 50,000 yen:
the full amount
- (ii) Premiums paid over 50,000yen:
50,000 yen
- (b) Previous long-term casualty insurance premiums
- (i) Premiums paid up to 10,000 yen:
the full amount
- (ii) Premiums paid between 10,000 and 20,000 yen:
premiums paid × 1/2 + 5,000 yen
- (iii) Premiums paid over 20,000 yen:
15,000 yen
- (c) In the case where both (a) and (b) have been paid
Total calculated deductions from (a) and (b)
(maximum: 50,000 yen)
- J. Deduction for premiums paid into mutual aid societies for small businesses, etc.
The total amount of premiums paid into mutual aid societies for small businesses, of private pension premiums under the Defined Contribution Pension Act, and of premiums paid into mutual aid societies for people with disabilities
- K. Exemption for persons with disabilities, widows, widowers, and working students …… 270,000 yen
Exemption for persons with severe disabilities … 400,000 yen
Exemption for designated widows …… 350,000 yen
- L. Deductions for donations
The portion of donations (up to 40% of total net income) that exceeds 5,000 yen

(2) Tax credits

A. Tax credit for dividends

In principle, the tax credit for dividends is the total of (1) 10% of dividend income from profits and (2) 5% of dividend income from revenue on specific securities investment funds. (If total taxable income exceeds 10 million yen, the tax credit for dividends on the portion of income over 10 million yen is 5% for (1) and 2.5% for (2).) However, interest on endowment, dividends of profits from specified securities in foreign currency investment funds, dividends of profits from securities investment trusts (except for specified securities investment trusts), dividends of profits from investments by investment firms, dividends from foreign corporations, and dividend income not reported in a final return cannot be used to calculate the tax credit for dividends.

ロ 外国税額控除 … 外国所得税のうち、次の算式により計算した控除限度額までの金額

$$\text{控除限度額} = \frac{\text{その年分の所得税額}}{\text{その年分の所得総額}} \times \frac{\text{その年分の国外所得総額}}{\text{その年分の所得総額}}$$

ハ 住宅借入金等特別控除

家屋の新築・購入・増改築をした場合に次のとおり適用される。

A 平成11年1月1日から平成13年6月30日までの間に居住の用に供した場合

$$\left[\begin{array}{l} \text{住宅の取得等に係る} \\ \text{借入金又は債務の年} \\ \text{末残高 5,000万円以} \\ \text{下の部分の金額} \end{array} \right] \times 0.75\% \cdots \rightarrow \left[\begin{array}{l} \text{100円未満の} \\ \text{端数切捨て} \end{array} \right]$$

(最高37万5千円)

B 平成13年7月1日から平成16年12月31日までの間に居住の用に供した場合

$$\left[\begin{array}{l} \text{住宅の取得等に係る} \\ \text{借入金又は債務の年} \\ \text{末残高 5,000万円以} \\ \text{下の部分の金額} \end{array} \right] \times 1\% \cdots \rightarrow \left[\begin{array}{l} \text{100円未満の} \\ \text{端数切捨て} \end{array} \right]$$

(最高50万円)

C 平成17年中に居住の用に供した場合

$$\left[\begin{array}{l} \text{住宅の取得等に係る} \\ \text{借入金又は債務の年} \\ \text{末残高 4,000万円以} \\ \text{下の部分の金額} \end{array} \right] \times 1\% \cdots \rightarrow \left[\begin{array}{l} \text{100円未満の} \\ \text{端数切捨て} \end{array} \right]$$

(最高40万円)

D 平成18年中に居住の用に供した場合

$$\left[\begin{array}{l} \text{住宅の取得等に係る} \\ \text{借入金又は債務の年} \\ \text{末残高 3,000万円以} \\ \text{下の部分の金額} \end{array} \right] \times 1\% \cdots \rightarrow \left[\begin{array}{l} \text{100円未満の} \\ \text{端数切捨て} \end{array} \right]$$

(最高30万円)

E 平成19年中に居住の用に供した場合
(Fを選択する場合を除く)

$$\left[\begin{array}{l} \text{住宅の取得等に係る} \\ \text{借入金又は債務の年} \\ \text{末残高 2,500万円以} \\ \text{下の部分の金額} \end{array} \right] \times 1\% \cdots \rightarrow \left[\begin{array}{l} \text{100円未満の} \\ \text{端数切捨て} \end{array} \right]$$

(最高25万円)

F 平成19年中に居住の用に供し、Eに代えて控除額の特例を選択する場合

$$\left[\begin{array}{l} \text{住宅の取得等に係る} \\ \text{借入金又は債務の年} \\ \text{末残高 2,500万円以} \\ \text{下の部分の金額} \end{array} \right] \times 0.6\% \cdots \rightarrow \left[\begin{array}{l} \text{100円未満の} \\ \text{端数切捨て} \end{array} \right]$$

(最高15万円)

B. Foreign tax credit

The portion of foreign income tax up to the deduction limit computed according to the following formula:

$$\text{Deduction limit} = \frac{\text{Amount of income tax for the year}}{\text{Total income for the year}} \times \frac{\text{Total income from sources outside Japan for the year}}{\text{Total income for the year}}$$

C. Special credit for housing loans, etc.

This credit is for housing loans toward the construction of, purchase of, or additions and improvements to a dwelling (referred to in the calculations as “acquisition, etc.”), and applies as follows.

(a) For housing loans acquired between January 1, 1999 and June 30, 2001

$$\left[\begin{array}{l} \text{The year-end balance} \\ \text{up to 50 million yen of} \\ \text{borrowings or debt} \\ \text{incurred toward} \\ \text{acquisition, etc. of a} \\ \text{residence} \end{array} \right] \times 0.75\% \cdots \rightarrow \left[\begin{array}{l} \text{Rounded down to} \\ \text{the nearest 100} \\ \text{yen} \end{array} \right]$$

(375,000 yen maximum)

(b) For housing loans acquired between July 1, 2001 and December 31, 2004:

$$\left[\begin{array}{l} \text{The year-end balance} \\ \text{up to 50 million yen of} \\ \text{borrowings or debt} \\ \text{incurred toward} \\ \text{acquisition, etc. of a} \\ \text{residence} \end{array} \right] \times 1\% \cdots \rightarrow \left[\begin{array}{l} \text{Rounded down to} \\ \text{the nearest 100} \\ \text{yen} \end{array} \right]$$

(500,000 yen maximum)

(c) For housing loans acquired in 2005:

$$\left[\begin{array}{l} \text{The year-end balance} \\ \text{up to 40 million yen of} \\ \text{borrowings or debt} \\ \text{incurred toward} \\ \text{acquisition, etc. of a} \\ \text{residence} \end{array} \right] \times 1\% \cdots \rightarrow \left[\begin{array}{l} \text{Rounded down to} \\ \text{the nearest 100} \\ \text{yen} \end{array} \right]$$

(400,000 yen maximum)

(d) For housing loans acquired in 2006:

$$\left[\begin{array}{l} \text{The year-end balance} \\ \text{up to 30 million yen of} \\ \text{borrowings or debt} \\ \text{incurred toward} \\ \text{acquisition, etc. of a} \\ \text{residence} \end{array} \right] \times 1\% \cdots \rightarrow \left[\begin{array}{l} \text{Rounded down to} \\ \text{the nearest 100} \\ \text{yen} \end{array} \right]$$

(300,000 yen maximum)

(e) For housing loans acquired in 2007 (excluding cases where this is to be calculated based on (f), below):

$$\left[\begin{array}{l} \text{The year-end balance} \\ \text{up to 25 million yen of} \\ \text{borrowings or debt} \\ \text{incurred toward} \\ \text{acquisition, etc. of a} \\ \text{residence} \end{array} \right] \times 1\% \cdots \rightarrow \left[\begin{array}{l} \text{Rounded down to} \\ \text{the nearest 100} \\ \text{yen} \end{array} \right]$$

(250,000 yen maximum)

(f) For housing loans acquired in 2007 in specific cases where the taxpayer chooses to take a credit in lieu of (e), above:

$$\left[\begin{array}{l} \text{The year-end balance} \\ \text{up to 25 million yen of} \\ \text{borrowings or debt} \\ \text{incurred toward} \\ \text{acquisition, etc. of a} \\ \text{residence} \end{array} \right] \times 0.6\% \cdots \rightarrow \left[\begin{array}{l} \text{Rounded down to} \\ \text{the nearest 100} \\ \text{yen} \end{array} \right]$$

(150,000 yen maximum)

G 平成20年中に居住の用に供した場合
(Hを選択する場合を除く)

$$\left[\begin{array}{l} \text{住宅の取得等に係る} \\ \text{借入金又は債務の年} \\ \text{末残高 2,000万円以} \\ \text{下の部分の金額} \end{array} \right] \times 1\% \cdots \rightarrow \left[\begin{array}{l} \text{100円未満の} \\ \text{端数切捨て} \end{array} \right]$$

(最高20万円)

H 平成20年中に居住の用に供し、Gに代えて控除額の特例
を選択する場合

$$\left[\begin{array}{l} \text{住宅の取得等に係る} \\ \text{借入金又は債務の年} \\ \text{末残高 2,000万円以} \\ \text{下の部分の金額} \end{array} \right] \times 0.6\% \cdots \rightarrow \left[\begin{array}{l} \text{100円未満の} \\ \text{端数切捨て} \end{array} \right]$$

(最高12万円)

ニ 特定増改築等住宅借入金等特別控除

A 家屋の高齢者等居住改修工事等をして、ハのEに代えて
選択する場合に適用される

$$\left[\begin{array}{l} \text{特定増改築等住宅} \\ \text{借入金等の年末残} \\ \text{高の 200万円以下} \\ \text{の部分の金額} \\ \text{(A)} \end{array} \right] \times 2\% + \left[\begin{array}{l} \text{増改築等住宅} \\ \text{借入金等の年} \\ \text{末残高1,000万} \\ \text{円以下の部分} \\ \text{の金額} \end{array} \right] - (A) \times 1\% \cdots \rightarrow \left[\begin{array}{l} \text{100円未満} \\ \text{の端数切} \\ \text{捨て} \end{array} \right]$$

(最高12万円)

B 家屋の断熱改修工事等をして、ハのGに代えて
選択する場合に適用される

$$\left[\begin{array}{l} \text{特定増改築等住宅} \\ \text{借入金等の年末残} \\ \text{高の 200万円以下} \\ \text{の部分の金額} \\ \text{(A)} \end{array} \right] \times 2\% + \left[\begin{array}{l} \text{増改築等住宅} \\ \text{借入金等の年} \\ \text{末残高1,000万} \\ \text{円以下の部分} \\ \text{の金額} \end{array} \right] - (A) \times 1\% \cdots \rightarrow \left[\begin{array}{l} \text{100円未満} \\ \text{の端数切} \\ \text{捨て} \end{array} \right]$$

(最高12万円)

ホ 住宅耐震改修特別控除

住宅耐震改修に要した費用の額 × 10% (最高20万円)

(g) For housing loans acquired in 2008 (excluding cases where this
is to be calculated based on (h), below):

$$\left[\begin{array}{l} \text{The year-end balance} \\ \text{up to 20 million yen of} \\ \text{borrowings or debt} \\ \text{incurred toward} \\ \text{acquisition, etc. of a} \\ \text{residence} \end{array} \right] \times 1\% \cdots \rightarrow \left[\begin{array}{l} \text{Rounded down to} \\ \text{the nearest 100} \\ \text{yen} \end{array} \right]$$

(200,000 yen maximum)

(h) For housing loans acquired in 2008 in specific cases where the
taxpayer chooses to take a credit in lieu of (g), above

$$\left[\begin{array}{l} \text{The year-end balance} \\ \text{up to 20 million yen of} \\ \text{borrowings or debt} \\ \text{incurred toward} \\ \text{acquisition, etc. of a} \\ \text{residence} \end{array} \right] \times 0.6\% \cdots \rightarrow \left[\begin{array}{l} \text{Rounded down to} \\ \text{the nearest 100} \\ \text{yen} \end{array} \right]$$

(120,000 yen maximum)

D. Special credit for housing loans used for specified additions and
improvements

(a) This credit is for housing loans toward renovations such as those for
making a dwelling barrier free, and applies in cases where the
taxpayer elects to take this credit in lieu of the credit under item (e)
in section C above:

$$\left[\begin{array}{l} \text{The year-end} \\ \text{balance up to 2} \\ \text{million yen of} \\ \text{borrowings or} \\ \text{debt incurred} \\ \text{toward specified} \\ \text{additions and} \\ \text{improvements to} \\ \text{a residence} \end{array} \right] \times 2\% \cdots \rightarrow \left[\begin{array}{l} \text{The year-end} \\ \text{balance up to} \\ \text{10 million yen} \\ \text{of borrowings} \\ \text{or debt} \\ \text{incurred} \\ \text{toward} \\ \text{additions and} \\ \text{improvements} \\ \text{to the} \\ \text{residence} \end{array} \right] - (A) \times 1\% \cdots \rightarrow \left[\begin{array}{l} \text{Rounded} \\ \text{down to the} \\ \text{nearest} \\ \text{100 yen} \end{array} \right]$$

(120,000 yen maximum)

(b) This credit is for housing loans toward renovations such as those for
energy saving, and applies in cases where the taxpayer elects to
take this credit in lieu of the credit under item (g) in section C
above:

$$\left[\begin{array}{l} \text{The year-end} \\ \text{balance up to 2} \\ \text{million yen} \\ \text{of borrowings or} \\ \text{debt incurred} \\ \text{toward} \\ \text{specified} \\ \text{additions and} \\ \text{improvements} \\ \text{to a residence} \\ \text{(A)} \end{array} \right] \times 2\% + \left[\begin{array}{l} \text{The year-end} \\ \text{balance up to 10} \\ \text{million yen of} \\ \text{borrowings or} \\ \text{debt incurred} \\ \text{toward} \\ \text{additions and} \\ \text{improvements} \end{array} \right] - (A) \times 1\% \cdots \rightarrow \left[\begin{array}{l} \text{Rounded} \\ \text{down to the} \\ \text{nearest} \\ \text{100 yen} \end{array} \right]$$

(120,000 yen maximum)

E. Special credit for the seismic retrofitting of an existing residence

10% of the value of the expenditures required for the seismic
retrofitting of the existing residence (200,000 yen maximum)

5 平成20年分申告所得税の青色申告の主な特典

Principal benefits of blue returns for self-assessment income tax in 2008

<p>[棚卸資産の評価関係]</p> <p>1 棚卸資産の低価法による評価の選択</p> <p>[減価償却費等関係]</p> <p>2 耐用年数の短縮</p> <p>3 機械装置の増加償却</p> <p>4 陳腐化資産の特別な償却</p> <p>5 エネルギー需給構造改革推進設備を取得した場合の特別償却</p> <p>6 中小企業者が機械等を取得した場合の特別償却</p> <p>7 事業基盤強化設備を取得した場合等の特別償却</p> <p>8 沖縄の特定中小企業者が経営革新設備等を取得した場合の特別償却</p> <p>9 情報基盤強化設備等を取得した場合の特別償却</p> <p>10 特定設備等の特別償却</p> <p>11 地震防災対策用資産の特別償却</p> <p>12 事業革新設備の特別償却</p> <p>13 特定電気通信設備等の特別償却</p> <p>14 集積区域における集積産業用資産の特別償却</p> <p>15 資源再生化設備等の特別償却</p> <p>16 特定地域における工業用機械等の特別償却</p> <p>17 医療用機器等の特別償却</p> <p>18 建替え病院用等建物の特別償却</p> <p>19 障害者を雇用する場合の機械等の割増償却等</p> <p>20 経営基盤強化計画を実施する指定中小企業者の機械等の割増償却</p> <p>21 特定再開発建築物等の割増償却</p> <p>22 倉庫用建物等の割増償却</p>	<p>[Related to Inventory valuation]</p> <p>1 Choice of inventory valuation on "cost or market method" basis</p> <p>[Related to Depreciation]</p> <p>2 Shortening of useful life</p> <p>3 Extra depreciation for machinery and equipment operated for longer than average (additional depreciation)</p> <p>4 Extra depreciation on obsolete assets</p> <p>5 Special depreciation for acquisition , etc. of equipment to promote structural reform of energy demand and supply</p> <p>6 Special depreciation for acquisition , etc. of machineries by small and medium-size enterprises</p> <p>7 Special depreciation for acquisition , etc. of equipment to consolidate basic structure of business</p> <p>8 Special depreciation in such cases as specified small and medium-sized enterprises in Okinawa acquire management innovation facilities, etc</p> <p>9 Special depreciation upon acquisition of information infrastructure strengthening facilities, other cases</p> <p>10 Special depreciation for specified facilities , etc.</p> <p>11 Special depreciation for assets for earthquake disaster prevention countermeasure</p> <p>12 Special depreciation for equipment for business renovation</p> <p>13 Special depreciation for specified telecommunication facilities</p> <p>14 Special depreciation for clustered industrial-use assets in cluster zones</p> <p>15 Special depreciation for resource recycling systems</p> <p>16 Special depreciation of industry-use machinery and the like in specified areas</p> <p>17 Special initial depreciation on equipment for medical treatment, etc.</p> <p>18 Special depreciation for structures in rebuilding of hospitals, etc.</p> <p>19 Special additional depreciation on machineries in the case of employment of handicapped person</p> <p>20 Special additional depreciation on machineries used by members of commercial and industrial cooperatives, etc. which are used to execute plans for the promotion of business infrastructure</p> <p>21 Special additional depreciation on specified redeveloped buildings , etc</p> <p>22 Special additional depreciation on buildings for storage , etc.</p>
<p>[引当金・準備金関係]</p> <p>23 貸金に係る貸倒引当金の設定</p> <p>24 返品調整引当金の設定</p> <p>25 退職給与引当金の設定</p> <p>26 金属鉱業等鉱害防止準備金の積立て</p> <p>27 特定災害防止準備金の積立て</p> <p>28 特別修繕準備金の積立て</p> <p>29 探鉱準備金の積立て</p> <p>30 農業経営基盤強化準備金の積立て</p>	<p>[Related to Reserve fund, and Provision]</p> <p>23 Setting of reserve for bad debts</p> <p>24 Setting of reserve loss on goods unsold</p> <p>25 Setting of reserve for retirement allowance</p> <p>26 Savings of reserve for prevention of mine pollution from metal mining , etc.</p> <p>27 Savings of reserve for prevention of specified disaster</p> <p>28 Savings of reserve for extraordinary repair</p> <p>29 Savings of reserve for mine prospecting</p> <p>30 Savings of reserve for bolstering base for agricultural businesses</p>
<p>[所得の特別控除関係]</p> <p>31 新鉱床探鉱費の特別控除</p> <p>32 青色申告特別控除</p>	<p>[Related to Special Deduction for Income]</p> <p>31 Special deduction for expenditure in prospecting for mineral deposit</p> <p>32 Special deduction for blue return</p>
<p>[その他の所得計算の特例関係]</p> <p>33 青色事業専従者給与の必要経費算入</p> <p>34 必要経費に算入される家事関連費</p> <p>35 小規模事業者の収入及び費用の帰属時期の特例 (現金主義による所得計算)</p> <p>36 中小企業者の少額減価償却資産の取得価額の必要経費算入の特例</p>	<p>[Related to Tax Credit]</p> <p>33 Including of wages for family employee of blue return taxpayer in necessary expense</p> <p>34 Expenses relating to housekeeping included in necessary expense</p> <p>35 Special treatment on accounting for small-scale enterprises (computing of income on cash basis)</p> <p>36 Special treatment on accounting for small and medium-sized enterprises (Acquisition value of small amount depreciable assets included in necessary expense)</p>

<p>〔税額控除関係〕</p> <p>37 試験研究を行った場合の所得税額の特別控除</p> <p>38 エネルギー需給構造改革推進設備を取得した場合の所得税額の特別控除</p> <p>39 情報基盤強化設備等を取得した場合の所得税額の特別控除</p> <p>40 事業基盤強化設備を取得した場合等の所得税額の特別控除</p> <p>41 沖縄の特定中小企業者が経営革新設備等を取得した場合等の所得税額の特別控除</p> <p>42 中小企業者が機械等を取得した場合等の所得税額の特別控除</p> <p>43 教育訓練費の額が増加した場合の所得税額の特別控除</p>	<p>[Related to Tax Credit]</p> <p>37 Special deduction in income tax when conducting test research</p> <p>38 Special income tax credit in the case of acquisition , etc. of equipment to promote structural reform of energy demand and supply</p> <p>39 Special deduction in income tax when acquiring information infrastructure strengthening facilities, other cases</p> <p>40 Special income tax credit for acquisition , etc. of equipment to consolidate basic structure of business</p> <p>41 Special credit for incom tax in such cases as specified small and medium-sized enterprises in Okinawa acquire management innovation facilities,etc</p> <p>42 Special income tax credit for acquisition , etc. of machineries by small and medium-size enterprises</p> <p>43 Special deduction in income tax when increasing the value of expenditures for education and training</p>
<p>〔純損失関係〕</p> <p>44 純損失の繰越控除</p> <p>45 純損失の繰戻しによる還付</p>	<p>[Related to Net Loss]</p> <p>44 Carryover of net loss</p> <p>45 Refund by carryback of net loss</p>
<p>〔更正等の手続関係〕</p> <p>46 更正の制限</p> <p>47 更正の理由附記</p> <p>48 更正に対する不服申立ての場合の異議申立てと審査請求の選択</p>	<p>[Related to procedure for correction , etc.]</p> <p>46 Limit on correction</p> <p>47 Explanatory remarks on the correction</p> <p>48 Choice between request for reinvestigation and request for reconsideration in the case of appeal of dissatisfaction on correction</p>

2 - 1 課税状況

Statistics of Taxation

(1) 申告及び処理の状況(その1:合計)

Statistics of filing returns and cases processed (Part 1:Total)

区分 Type	合計 Total							
	人員 Number of Income tax self-assessment	申告納税額のある者 Number of taxpayers who have income tax self-assessment	還付申告をした者 Number of filing returns for refund	総所得金額等 Total net income, etc	申告納税額のある者 Number of taxpayers who have income tax self-assessment	還付申告をした者 Number of filing returns for refund	申告納税額 Income tax self-assessment, etc	還付税額 refund
	人 Person	人 Person	人 Person	百万円 Million yen	百万円 Million yen	百万円 Million yen	百万円 Million yen	百万円 Million yen
平成15年分 2003		6,933,359			38,322,092		2,370,947	
16 2004		7,440,793			40,185,535		2,405,771	
17 2005		8,294,146			43,714,924		2,673,368	
18 2006		8,232,918			44,320,535		2,897,057	
19 2007		7,768,684			43,262,215		2,998,735	
20 2008	23,692,519	7,522,978	12,835,522	78,481,534	39,593,998	35,709,069	2,649,460	968,521
確定申告 Final return	23,692,519	7,515,602	12,843,011	78,464,129	39,552,764	35,734,137	2,647,086	969,987
修正申告 Amended return	-	7,685	7,889	18,110	42,568	25,774	2,616	1,497
決定・増額更正 Determination or correction for increase	-	8	4	4	42	9	1	-
減額更正 Correction for reduction	-	249	325	406	943	558	136	18
更正請求 Request for correction	-	68	79	294	433	157	106	13
異議申立決定等 Determination for request for reinvestigation	-	-	-	-	-	-	-	-
計 Total	実 Actual 23,692,519	実 Actual 7,522,978	実 Actual 12,835,522	78,481,534	39,593,998	35,709,069	2,649,460	968,521
法第103条による税額 Amount of tax by Sec. 103 of Income Tax Law	26,273	26,273	-	-	-	-	14,713	-
合計 Total	23,718,792	7,549,251	12,835,522	-	-	-	2,664,174	968,521
過少申告加算税 Additional tax for understatement	内 included 8	内 included 8	内 included -	-	-	-	-	-
無申告加算税 additional tax for failure to file	内 included 172	内 included 172	内 included -	-	-	-	-	-
重加算税 additional tax for fraud case	内 included 176	内 included 176	内 included -	-	-	-	15	-
納税額総計 Total amount of tax	-	-	-	-	-	-	2,664,189	968,521

調査対象等:平成20年分の申告所得税の確定申告をした者について、平成21年3月31日までの申告又は処理(更正、決定等)による課税実績を示したものである。

(注)1 「人員」欄の「実」は実人員を示す。

2 加算税の「人員」欄は延人員を掲げ、内書は加算税の全額が異動したものを掲げた。

Subject of survey:With respect to the persons filing income tax returns for 2008, the status of taxation by returns filed or cases processed (correction or determination) conducted by March 31, 2009 is shown.

Note:1 "Actual" in the column of "Number of taxpayers" means actual number.

2 "Number of taxpayers" in the column of additional tax shows total number and the column of "included" shows the number of taxpayers for whom total amount of additional tax has changed.

(1) 申告及び処理の状況 (その2: 事業所得者)
 Statistics of filing returns and cases processed (Part 2: Operating income earners)

区 分 Type	所得者別内訳 Breakdown by income earners							
	事業所得者 Operating income earners							
	人 員 Number of income tax self-assessment	申告納税額のある者 Number of taxpayers who have income tax self-assessment	還付申告をした者 Number of filing returns for refund	総所得金額等 Total net income, etc	申告納税額のある者 Number of taxpayers who have income tax self-assessment	還付申告をした者 Number of filing returns for refund	申告納税額 Income tax self-assessment, etc	還付税額 refund
人 Person	人 Person	人 Person	百万円 Million yen	百万円 Million yen	百万円 Million yen	百万円 Million yen	百万円 Million yen	
平成15年分 2008								
16 2004								
17 2005								
18 2006								
19 2007								
20 2008	4,043,165	1,658,222	827,466	9,597,592	6,458,746	1,942,019	528,199	252,329
確定申告 Final return	4,043,165	1,657,473	827,881	9,595,240	6,455,320	1,942,653	527,910	252,505
修正申告 Amended return	-	781	452	2,403	3,500	662	307	182
決定・増額更正 Determination or correction for increase	-	3	-	3	27	2	-	-
減額更正 Correction for reduction	-	27	34	24	71	28	11	3
更正請求 Request for correction	-	8	3	30	30	3	8	2
異議申立決定等 Determination for request for reinvestigation	-	-	-	-	-	-	-	-
計 Total	実 4,043,165 Actual	実 1,658,222 Actual	実 827,466 Actual	9,597,592	6,458,746	1,942,019	528,199	252,329

用語の説明: 1 総所得金額等とは、総所得金額(利子、配当、不動産、事業、給与、譲渡、一時、雑の各所得金額の合計)及び土地等に係る事業所得等の金額、分離譲渡、株式等に係る譲渡所得等の金額、山林、退職の各所得金額の合計額をいい、損益通算、純損失及び雑損失の繰越控除後の金額をいう。
 2 申告納税額とは、総所得金額等から所得控除した後の課税所得金額に、所定の税率を乗じて計算した税額から、税額控除、源泉徴収税額等を控除した後の納付すべき税額をいう。
 3 更正請求とは、納税義務者の申告をした課税標準又はこれに対する税額の計算に誤りがあったことにより納付すべき税額が過大であるとき等、一定の理由に限り、一定期間内に更正(改め直すこと)の請求をすることをいう。
 4 法第103条による税額とは、確定申告書の提出がないために、予定納税額が、年税額となった所得税額をいう。
 5 加算税とは、法定期限までに適正な申告がない場合において、その申告を怠った程度に応じて課する税であって一種の行政罰の性格を有するものをいう。

(1) 過少申告加算税..... 期限内の申告が過少であった場合に課されるもの

(2) 無申告加算税..... 申告が期限後になった場合に課されるもの

(3) 重加算税..... 所得の計算において事実を隠ぺい又は仮装していた場合に、過少申告加算税又は無申告加算税に代えて課されるもの

Terminology: 1 Total net income, etc. means the sum of total net income (total of interest income, dividend income, real estate income, business income, capital gains, occasional income, and miscellaneous income), the amount of business income related to land, etc., amount of capital gains for separate transfer and stocks, timber income, and retirement income, which is total income after deduction of carried-over of aggregation of profit and loss, net loss, and casualty loss.
 2 Amount of self-assessment income tax means the amount of tax to be paid, which is computed by deducting tax credit and amount of withholding income tax from the amount of tax or taxable income multiplied by tax rate.
 3 Request for correction means to request for correction by specified reasons within the limited period when the amount of tax to be paid is excessive because the tax base or the calculation on it in the returns filed by a taxpayer was incorrect.
 4 Amount of tax by Sec. 103 of Income Tax Law means the amount of income tax converted from estimated tax prepayment due to no filing of final returns.
 5 Additional tax means the tax imposed according to the degree of negligence when returns are not filed, which is in nature a penalty for administrative offence.
 (a) Additional tax for understatement
 It is imposed when self-assessment filed within the limited period was too small.
 (b) additional tax for failure to tax
 It is imposed when returns were filed after the limited period.
 (c) additional tax for fraud case
 It is imposed when facts were hidden or disguised in computing the income, instead of Additional tax for understatement or additional tax for failure to file.

2 申告所得税

(1) 申告及び処理の状況（その3：不動産所得者）

Statistics of filing returns and cases processed (Part 3: Real estate income earners)

区分 Type		所得者別内訳 Breakdown by income earners						
		不動産所得者 Real estate income earners						
		人員 Number of Income tax self-assessment	申告納税額のある者 Number of taxpayers who have income tax self-assessment	還付申告をした者 Number of filing returns for refund	総所得金額等 Total net income, etc	申告納税額のある者 Number of taxpayers who have income tax self-assessment	還付申告をした者 Number of filing returns for refund	申告納税額 Income tax self-assessment, etc
人 Person	人 Person	人 Person	百万円 Million yen	百万円 Million yen	百万円 Million yen	百万円 Million yen	百万円 Million yen	
平成15年分	2008							
16	2004							
17	2005							
18	2006							
19	2007							
20	2008	1,537,998	1,088,327	95,250	6,174,572	5,824,708	133,282	710,333
確定申告	Final return	1,537,998	1,088,014	95,416	6,172,182	5,821,800	133,527	709,951
修正申告	Amended return	-	337	201	2,488	3,037	281	411
決定・増額更正	Determination or correction for increase	-	-	-	-	-	-	-
減額更正	Correction for reduction	-	11	17	15	35	21	5
更正請求	Request for correction	-	13	18	83	94	14	24
異議申立決定等	Determination for request for reinvestigation	-	-	-	-	-	-	-
計	Total	実 Actual 1,537,998	実 Actual 1,088,327	実 Actual 95,250	6,174,572	5,824,708	133,282	710,333

(1) 申告及び処理の状況 (その4: 給与所得者)

Statistics of filing returns and cases processed (Part 4: Employment income earners)

区 分 Type		所得者別内訳 Breakdown by income earners						
		給与所得者 Employment income earners						
		人 員 Number of Income tax self-assessment	申告納税額のある者 Number of taxpayers who have income tax self-assessment	還付申告をした者 Number of filing returns for refund	総所得金額等 Total net income, etc	申告納税額のある者 Number of taxpayers who have income tax self-assessment	還付申告をした者 Number of filing returns for refund	申告納税額 Income tax self-assessment, etc
人 Person	人 Person	人 Person	百万円 Million yen	百万円 Million yen	百万円 Million yen	百万円 Million yen	百万円 Million yen	
平成15年分	2008							
16	2004							
17	2005							
18	2006							
19	2007							
20	2008	9,955,027	2,550,986	6,859,664	45,035,087	17,832,701	25,828,777	645,282
確定申告	Final return	9,955,027	2,547,627	6,863,831	45,027,415	17,809,158	25,847,226	644,348
修正申告	Amended return	-	3,460	4,297	7,781	23,964	18,809	963
決定・増額更正	Determination or correction for increase	-	2	1	5	10	8	-
減額更正	Correction for reduction	-	89	114	78	326	267	24
更正請求	Request for correction	-	14	17	26	105	101	6
異議申立決定等	Determination for request for reinvestigation	-	-	-	-	-	-	-
計	Total	実 Actual 9,955,027	実 Actual 2,550,986	実 Actual 6,859,664	45,035,087	17,832,701	25,828,777	645,282
								516,853
								517,714
								877
								-
								9
								7
								-

2 申告所得税

(1) 申告及び処理の状況(その5:雑所得者)

Statistics of filing returns and cases processed (Part 5: Miscellaneous income earners)

区分 Type		所得者別内訳 Breakdown by income earners							
		雑所得者 Miscellaneous income earners							
		人員 Number of Income tax self-assessment	申告納税額のある者 Number of taxpayers who have income tax self-assessment	還付申告をした者 Number of filing returns for refund	総所得金額等 Total net income, etc	申告納税額のある者 Number of taxpayers who have income tax self-assessment	還付申告をした者 Number of filing returns for refund	申告納税額 Income tax self-assessment, etc	還付税額 refund
人 Person	人 Person	人 Person	百万円 Million yen	百万円 Million yen	百万円 Million yen	百万円 Million yen	百万円 Million yen		
平成15年分	2008								
16	2004								
17	2005								
18	2006								
19	2007								
20	2008	7,618,234	1,965,641	4,817,392	11,754,655	4,071,886	7,326,137	74,141	
確定申告	Final return	7,618,234	1,962,869	4,820,027	11,749,655	4,062,901	7,330,072	73,679	
修正申告	Amended return	-	2,905	2,815	5,079	9,285	4,179	540	
決定・増額更正	Determination or correction for increase	-	3	3	1	5	4	-	
減額更正	Correction for reduction	-	112	149	70	258	209	75	
更正請求	Request for correction	-	24	34	9	47	39	4	
異議申立決定等	Determination for request for reinvestigation	-	-	-	-	-	-	-	
計	Total	実 Actual 7,618,234	実 Actual 1,965,641	実 Actual 4,817,392	11,754,655	4,071,886	7,326,137	74,141	165,880

(1) 申告及び処理の状況(その6:他の区分に該当しない所得者)

Statistics of filing returns and cases processed (Part 6: Other income earners)

区 分 Type		所得者別内訳 Breakdown by income earners							
		他の区分に該当しない所得者 Income earners not otherwise classified							
		人 員 Number of Income tax self-assessment	申告納税額のある者 Number of taxpayers who have income tax self-assessment	還付申告をした者 Number of filing returns for refund	総所得金額等 Total net income, etc	申告納税額のある者 Number of taxpayers who have income tax self-assessment	還付申告をした者 Number of filing returns for refund	申告納税額 Income tax self-assessment, etc	還付税額 refund
人 Person	人 Person	人 Person	百万円 Million yen	百万円 Million yen	百万円 Million yen	百万円 Million yen	百万円 Million yen		
平成15年分	2008								
16	2004								
17	2005								
18	2006								
19	2007								
20	2008	538,095	259,802	235,750	5,919,628	5,405,957	478,855	691,506	
確定申告	Final return	538,095	259,619	235,856	5,919,637	5,403,585	480,659	691,197	
修正申告	Amended return	-	202	124	358	2,782	1,844	395	
決定・増額更正	Determination or correction for increase	-	-	-	1	-	-	-	
減額更正	Correction for reduction	-	10	11	220	253	32	21	
更正請求	Request for correction	-	9	7	147	156	7	66	
異議申立決定等	Determination for request for reinvestigation	-	-	-	-	-	-	-	
計	Total	実 Actual 538,095	実 Actual 259,802	実 Actual 235,750	5,919,628	5,405,957	478,855	691,506	

(2) 既往年分の課税状況

Statistics of taxation in preceding years

区 分 Type	人 員 Number of Income tax self-assessment	申告納税額のある者 Number of taxpayers who have income tax	還付申告をした者 Number of filing returns for refund	総 所 得 等 Total net income, etc.	申告納税額のある者 Number of taxpayers who have income tax	還付申告をした者 Number of filing returns for refund	申告納税額等 Amount of self-assessment income tax	還付税額 refund
申告又は処理による増減差額 Increase and decrease by filing returns or cases processed	内 Included	873,625	194,015	635,106				
		1,382,457	493,817	858,152	2,820,693	1,099,103	1,724,285	69,780 34,230
平成19年分 2007 Amount of increase and decrease in additional tax	加算税の増減差額 Additional tax for understatement	過少申告加算税 Included	80,914	80,914	-			
			81,341	81,341	-	-	-	3,540 -
	無申告加算税 additional tax for failure to file	内 Included	67,109	67,109	-			
			68,312	68,312	-	-	-	2,781 -
	重加算税 additional tax for fraud case	内 Included	5,211	5,211	-			
		5,253	5,253	-	-	-	2,432 -	
計 Subtotal	内 Included	153,234	153,234	-				
		154,906	154,906	-	-	-	8,753 -	
合 計 Total		-	-	-	-	-	78,534 34,230	
平成18年以前分 to 2006 Amount of increase and decrease in additional tax	申告又は処理による増減差額 Increase and decrease by filing returns or cases processed	内 Included	377,318	75,144	294,675			
			564,677	203,022	358,388	1,627,733	648,172	975,549
	加算税の増減差額 Additional tax for understatement	過少申告加算税 Included	62,461	62,461	-			
			63,306	63,306	-	-	-	3,888 -
	無申告加算税 additional tax for failure to file	内 Included	38,679	38,679	-			
		39,683	39,683	-	-	-	2,115 -	
重加算税 additional tax for fraud case	内 Included	19,551	19,551	-				
		19,785	19,785	-	-	-	8,286 -	
計 Subtotal	内 Included	120,691	120,691	-				
		122,774	122,774	-	-	-	14,290 -	
合 計 Total		-	-	-	-	-	85,402 17,095	
合計 Total Amount of increase and decrease in additional tax	申告又は処理による増減差額 Increase and decrease by filing returns or cases processed	内 Included	1,250,943	269,159	929,781			
			1,947,134	696,839	1,216,540	4,448,426	1,747,275	2,699,834
	加算税の増減差額 Additional tax for understatement	過少申告加算税 Included	143,375	143,375	-			
			144,647	144,647	-	-	-	7,428 -
	無申告加算税 additional tax for failure to file	内 Included	105,788	105,788	-			
		107,995	107,995	-	-	-	4,896 -	
重加算税 additional tax for fraud case	内 Included	24,762	24,762	-				
		25,038	25,038	-	-	-	10,719 -	
計 Subtotal	内 Included	273,925	273,925	-				
		277,680	277,680	-	-	-	23,043 -	
合 計 Total		-	-	-	-	-	163,936 51,326	

調査対象等：平成19年分以前の申告所得税の確定申告をした者について、平成20年4月1日から平成21年3月31日までの間の申告又は処理（更正、決定等）による課税実績を示したものである。

（注） 「人員」欄はそれぞれ延人員を掲げ、内書は本税又は加算税の全額について異動を生じたものを掲げた。

Subject of survey: With respect to the persons filing income tax returns before 2007, status of taxation by returns filed or cases processed (correction or determination) conducted between April 1, 2008 and March 31, 2009 is shown.

Note: "Number of taxpayers" in the column of additional tax shows total number and the column of "included" shows the number of taxpayers for whom total amount of principal tax and additional tax has changed.

(3) 免除状況

Statistics of exemption

区 分 Type	人 員 Number of taxpayers	総所得金額等 Total net income	軽減又は免除税額 Amount of tax reduced or exempted
	人 Person	百万円 Million yen	百万円 Million yen
租税特別措置法第25条《肉用牛の売却による農業所得の免税》の規定によるもの。 Exemption pursuant to Sec.25 (Tax exemption of farm income by selling beef cow) of Special Taxation Measures Law	18,187	24,008	2,714
災害被害者に対する租税の減免、徴収猶予等に関する法律第2条《所得税の軽減免除》の規定によるもの。 Exemption or Reduction pursuant to the provisions of Sec. 2 (Exemption or Reduction of tax) of "Law of Exemption, or Reduction or Deferment of Taxes for those who Suffered from Disaster"	24	71	3
合 計 Total	18,211	24,079	2,717

調査対象等：平成20年分の所得税の確定申告により、所得税を軽減又は免除（軽減又は免除により納付税額のなくなった者を含む。）された者の事績を平成21年3月31日現在で示したものである。

Subject of survey: As of March 31, 2009, statistics of those whose income taxes were reduced or exempted by final returns (including those whose tax to pay became null due to exemption or reduction), is shown.

(4) 都道府県別の課税状況(その1:合計)

Statistics of taxation by prefectures (Part 1:Total)

区分 Type 国税局・都道府県 Regional Taxation Bureau / Prefecture			合計 Total				
			人 員 Number of income tax self-assessment	申告納税額 のある者 Number of taxpayers who have income tax self-assessment	還付申告 をした者 Number of filing returns for refund	総所得 金額等 Total net income, etc.	申告納税額 のある者 Number of taxpayers who have income tax self-assessment
		人 Person	人 Person	人 Person	百万円 Million yen	百万円 Million yen	百万円 Million yen
札幌	北海道 Hokkaido	937,841	277,925	522,327	2,480,071	1,183,384	1,189,430
仙台 Sendai	青森 Aomori	243,292	63,114	139,012	548,678	244,667	272,613
	岩手 Iwate	267,874	75,313	156,533	596,163	266,637	300,660
	宮城 Miyagi	422,385	126,538	240,490	1,195,746	561,922	583,355
	秋田 Akita	214,194	58,244	127,032	484,440	209,524	250,374
	山形 Yamagata	234,795	69,338	130,600	553,051	253,117	269,581
福島 Fukushima	359,611	111,820	192,140	895,647	425,421	421,738	
	計 Total	1,742,151	504,367	985,807	4,273,725	1,961,288	2,098,321
関東信越 Kanto Shinetsu	茨城 Ibaraki	521,535	159,753	294,491	1,517,215	692,838	762,286
	栃木 Tochigi	346,919	108,976	189,651	1,035,479	501,158	489,840
	群馬 Gunma	360,638	115,850	188,443	1,025,019	514,139	461,040
	埼玉 Saitama	1,329,155	426,471	738,818	4,466,294	2,130,654	2,146,846
	新潟 Niigata	460,957	137,237	255,275	1,195,884	557,530	579,807
長野 Nagano	424,602	136,857	227,116	1,122,787	545,367	526,029	
	計 Total	3,443,806	1,085,144	1,893,794	10,362,678	4,941,686	4,965,848
東京 Tokyo	千葉 Chiba	1,153,021	353,030	654,751	4,025,214	1,805,381	2,061,222
	東京 Tokyo	2,794,400	997,758	1,469,864	13,974,535	7,993,148	5,607,754
	神奈川 Kanagawa	1,740,258	552,845	1,002,442	6,981,350	3,317,427	3,435,426
	山梨 Yamanashi	166,946	54,618	79,816	437,720	222,266	188,575
	計 Total	5,854,625	1,958,251	3,206,873	25,418,819	13,338,223	11,292,978
金沢 Kanazawa	富山 Toyama	219,345	69,560	121,837	601,941	286,221	291,365
	石川 Ishikawa	217,725	69,676	115,918	632,226	320,530	282,915
	福井 Fukui	153,829	50,498	78,366	430,942	218,244	191,388
	計 Total	590,899	189,734	316,121	1,665,109	824,995	765,668
名古屋 Nagoya	岐阜 Gifu	411,421	133,614	217,045	1,199,471	606,000	538,907
	静岡 Shizuoka	745,530	266,136	376,911	2,341,658	1,265,865	984,091
	愛知 Aichi	1,377,920	485,617	724,550	5,158,621	2,857,250	2,133,674
	三重 Mie	352,700	106,830	196,344	1,040,101	483,392	510,216
	計 Total	2,887,571	992,197	1,514,850	9,739,851	5,212,506	4,166,887
大阪 Osaka	滋賀 Shiga	255,004	77,026	145,072	786,043	356,051	394,794
	京都 Kyoto	485,513	150,203	252,045	1,574,931	813,954	687,214
	大阪 Osaka	1,560,803	474,258	825,958	5,214,019	2,585,908	2,371,076
	兵庫 Hyogo	1,046,511	292,279	600,412	3,518,362	1,627,117	1,739,308
	奈良 Nara	260,735	72,841	147,724	866,027	387,336	439,900
和歌山 Wakayama	185,189	52,771	91,772	475,782	231,306	211,150	
	計 Total	3,793,755	1,119,378	2,062,983	12,435,163	6,001,671	5,843,442
広島 Hiroshima	鳥取 Tottori	114,617	31,749	65,233	262,874	116,642	132,592
	島根 Shimane	145,090	44,386	79,620	335,999	158,098	161,073
	岡山 Okayama	353,537	109,976	193,927	1,011,864	504,063	465,285
	広島 Hiroshima	557,111	189,910	293,407	1,666,089	869,277	733,718
	山口 Yamaguchi	293,657	94,209	158,025	745,808	358,455	353,182
	計 Total	1,464,012	470,230	790,212	4,022,635	2,006,535	1,845,851
高松 Takamatsu	徳島 Tokushima	126,151	37,014	66,176	358,801	173,587	164,700
	香川 Kagawa	178,197	58,726	94,343	500,230	252,597	225,104
	愛媛 Ehime	225,629	71,636	114,621	619,180	320,269	264,819
	高知 Kochi	121,008	39,639	59,070	306,627	166,235	123,423
	計 Total	650,985	207,015	334,210	1,784,838	912,688	778,047
福岡 Fukuoka	福岡 Fukuoka	839,046	246,503	460,244	2,513,819	1,242,177	1,159,178
	佐賀 Saga	163,781	48,908	89,475	401,664	191,501	188,230
	長崎 Nagasaki	249,777	76,040	127,695	601,071	298,232	266,198
	計 Total	1,252,604	371,451	677,414	3,516,555	1,731,910	1,613,607
熊本 Kumamoto	熊本 Kumamoto	295,384	89,548	156,225	762,245	381,040	340,176
	大分 Oita	185,499	57,618	96,699	486,775	238,830	222,564
	宮崎 Miyazaki	181,907	57,851	90,012	436,947	230,851	180,175
	鹿児島 Kagoshima	251,442	83,541	122,624	641,116	339,127	266,526
	計 Total	914,232	288,558	465,560	2,327,083	1,189,847	1,009,440
沖縄	沖縄 Okinawa	160,038	58,728	65,371	455,008	289,265	139,550
全国計 Grandtotal		23,692,519	7,522,978	12,835,522	78,481,534	39,593,998	35,709,069

(注) この表は「(1)申告及び処理の状況」を都道府県別に示したものである。

Note: This table shows "Statistics of filing returns and cases processed" by prefectures.

合 計 Total				所得種類 Income type	国税局・都道府県 Regional Taxation Bureau/Prefecture	
申告納税額 Amount of self-assessment income tax	対前年増減 Compared to the previous year	伸び率 Growth rate	還付税額 refund			
百万円 Million yen	百万円 Million yen	%	百万円 Million yen			
62,335	6,292	9.2	28,160	北海道 Hokkaido	札幌	
13,629	1,233	8.3	6,236	青森 Aomori	仙台 Sendai	
12,983	1,229	8.6	6,794	岩手 Iwate		
34,138	1,135	3.2	13,620	宮城 Miyagi		
9,658	753	7.2	5,222	秋田 Akita		
11,303	674	5.6	5,657	山形 Yamagata		
19,996	854	4.1	9,574	福島 Fukushima		
101,707	5,878	5.5	47,103	計 Total		
37,236	4,397	10.6	17,829	茨城 Ibaraki		関東信越 Kanto Shinetsu
26,866	2,836	9.5	12,111	栃木 Tochigi		
28,040	2,268	7.5	11,914	群馬 Gunma		
143,419	22,744	13.7	54,440	埼玉 Saitama		
26,535	2,639	9.0	12,878	新潟 Niigata		
25,789	3,305	11.4	13,075	長野 Nagano		
287,886	38,190	11.7	122,247	計 Total		
115,174	16,819	12.7	51,322	千葉 Chiba	東京 Tokyo	
712,926	133,260	15.7	201,061	東京 Tokyo		
244,775	31,089	11.3	87,179	神奈川 Kanagawa		
11,538	1,304	10.2	4,815	山梨 Yamanashi		
1,084,413	182,472	14.4	344,377	計 Total		
13,514	1,267	8.6	6,940	富山 Toyama		金沢 Kanazawa
17,788	876	4.7	7,287	石川 Ishikawa		
10,713	1,042	8.9	4,682	福井 Fukui		
42,015	3,185	7.0	18,909	計 Total		
33,064	3,639	9.9	12,968	岐阜 Gifu	名古屋 Nagoya	
77,977	6,178	7.3	23,902	静岡 Shizuoka		
197,626	13,287	6.3	53,778	愛知 Aichi		
27,654	1,679	5.7	11,743	三重 Mie		
336,321	24,783	6.9	102,391	計 Total		
19,594	2,592	11.7	9,430	滋賀 Shiga	大阪 Osaka	
53,233	4,200	7.3	20,659	京都 Kyoto		
179,140	27,011	13.1	73,897	大阪 Osaka		
109,591	13,469	10.9	45,320	兵庫 Hyogo		
22,441	3,383	13.1	11,610	奈良 Nara		
13,374	1,324	9.0	5,491	和歌山 Wakayama		
397,373	51,978	11.6	166,406	計 Total		
5,198	502	8.8	3,146	鳥取 Tottori		広島 Hiroshima
6,885	832	10.8	3,456	島根 Shimane		
26,571	1,192	4.3	11,231	岡山 Okayama		
50,549	3,263	6.1	17,546	広島 Hiroshima		
16,117	2,224	12.1	7,836	山口 Yamaguchi		
105,320	8,013	7.1	43,215	計 Total		
9,609	873	8.3	4,228	徳島 Tokushima	高松 Takamatsu	
12,292	2,446	16.6	5,668	香川 Kagawa		
16,785	2,572	13.3	6,590	媛 Ehime		
8,938	838	8.6	3,308	高知 Kochi		
47,623	6,731	12.4	19,795	計 Total		
79,069	7,448	8.6	33,167	福岡 Fukuoka	福岡 Fukuoka	
9,211	375	3.9	4,619	佐賀 Saga		
15,149	2,688	15.1	6,570	長崎 Nagasaki		
103,430	10,510	9.2	44,356	計 Total		
19,368	4,107	17.5	8,995	熊本 Kumamoto	熊本 Kumamoto	
11,779	1,657	12.3	5,577	大分 Oita		
12,110	1,459	10.8	4,746	宮崎 Miyazaki		
16,212	1,735	9.7	7,439	鹿児島 Kagoshima		
59,469	8,958	13.1	26,758	計 Total		
21,567	2,286	9.6	4,804	沖縄 Okinawa	沖縄	
2,649,460	349,275	11.6	968,521	全国計 Grandtotal		

(4) 都道府県別の課税状況(その2:事業所得者)

Statistics of taxation by prefectures (Part 2: Operating income earners)

国税局・都道府県 Regional Taxation Bureau / Prefecture			所得者別内訳 Breakdown by income earners							
			事業所得者 Operating income earners							
			人 員 Number of Income tax self-assessment	申告納税額のある者 Number of taxpayers who have income tax	還付申告をした者 Number of filing returns for refund	総所得額 Total net income, etc.	申告納税額のある者 Number of taxpayers who have income tax	還付申告をした者 Number of filing returns for refund	申告納税額 Amount of self-assessment income tax	還付税額 refund
人 Person	人 Person	人 Person	百万円 Million yen	百万円 Million yen	百万円 Million yen	百万円 Million yen	百万円 Million yen	百万円 Million yen		
札幌 Sapporo	北海道 Hokkaido	167,041	69,013	36,772	391,539	283,812	68,705	20,553	6,448	
仙台 Sendai	青森 Aomori	49,320	16,685	9,936	93,161	62,767	15,798	5,906	1,401	
	岩手 Iwate	44,072	15,957	11,077	87,060	59,689	16,341	5,191	1,357	
	宮城 Miyagi	67,482	25,858	15,256	147,021	99,481	28,165	8,629	2,769	
	秋田 Akita	36,815	13,850	8,374	72,582	49,652	13,032	4,100	1,031	
	山形 Yamagata	45,340	17,264	10,181	88,134	57,130	17,317	3,792	1,170	
	福島 Fukushima	64,124	25,125	12,688	124,559	82,614	22,149	5,520	1,902	
	計 Total	307,153	114,739	67,512	612,516	411,333	112,802	33,139	9,630	
関東信越 Kanto Shinetsu	茨城 Ibaraki	92,113	40,351	15,526	203,436	143,889	31,733	10,455	3,476	
	栃木 Tochigi	63,744	26,993	12,086	138,554	94,094	25,173	6,363	2,679	
	群馬 Gunma	68,623	27,817	12,030	143,734	96,202	24,932	6,933	2,856	
	埼玉 Saitama	195,323	89,910	40,243	475,646	316,128	99,501	22,386	12,608	
	新潟 Niigata	76,767	31,038	14,746	158,349	107,043	28,946	7,361	2,843	
	長野 Nagano	71,368	28,737	14,313	144,458	96,010	27,678	6,205	2,973	
	計 Total	567,938	244,846	108,944	1,264,176	853,366	237,963	59,704	27,434	
東京 Tokyo	千葉 Chiba	167,528	71,879	34,540	409,926	275,154	85,082	22,261	10,534	
	東京 Tokyo	432,139	181,360	135,399	1,442,546	938,560	410,309	94,565	68,826	
	神奈川 Kanagawa	213,704	96,766	52,763	607,741	407,121	143,501	35,833	18,885	
	山梨 Yamanashi	39,673	15,288	5,579	75,538	49,965	12,011	3,313	1,345	
	計 Total	853,044	365,293	228,281	2,535,751	1,670,800	650,903	155,972	99,589	
金沢 Kanazawa	富山 Toyama	35,960	16,211	6,527	84,363	60,318	14,582	4,579	1,530	
	石川 Ishikawa	40,263	17,126	7,164	89,121	60,954	15,928	4,563	1,879	
	福井 Fukui	30,386	12,770	5,148	61,356	41,408	10,942	2,566	1,205	
	計 Total	106,609	46,107	18,839	234,840	162,680	41,452	11,708	4,615	
名古屋 Nagoya	岐阜 Gifu	75,360	32,622	12,716	170,487	118,937	28,120	9,073	3,309	
	静岡 Shizuoka	135,568	63,739	23,728	333,650	243,066	54,059	18,549	5,694	
	愛知 Aichi	217,260	104,629	38,994	620,508	457,385	103,819	41,983	13,258	
	三重 Mie	60,884	27,013	9,699	148,479	107,012	22,017	9,098	2,569	
	計 Total	489,072	228,003	85,137	1,273,124	926,400	208,015	78,703	24,831	
大阪 Osaka	滋賀 Shiga	39,071	16,189	6,943	94,582	64,147	16,289	5,325	1,869	
	京都 Kyoto	90,116	32,361	15,870	191,289	122,588	37,953	9,688	5,451	
	大阪 Osaka	307,878	120,637	53,108	697,084	444,524	141,068	35,558	22,834	
	兵庫 Hyogo	167,455	63,783	30,237	407,051	275,313	73,940	26,832	10,115	
	奈良 Nara	42,579	14,276	7,614	91,782	57,488	18,594	5,027	2,590	
	和歌山 Wakayama	48,373	17,251	6,597	93,092	61,566	13,161	4,720	1,404	
	計 Total	695,472	264,497	120,369	1,574,881	1,025,627	301,005	87,150	44,264	
広島 Hiroshima	鳥取 Tottori	20,002	7,209	4,469	36,225	23,568	7,378	1,618	709	
	島根 Shimane	25,237	10,179	5,147	48,618	33,721	8,049	2,296	690	
	岡山 Okayama	55,895	22,189	10,788	115,475	76,446	22,528	4,771	2,448	
	広島 Hiroshima	84,389	36,573	16,230	197,997	138,404	36,897	11,222	4,148	
	山口 Yamaguchi	48,655	21,285	8,526	103,516	74,044	16,622	5,366	1,621	
	計 Total	234,178	97,435	45,160	501,832	346,183	91,473	25,274	9,616	
高松 Takamatsu	徳島 Tokushima	26,321	9,518	4,128	50,276	31,785	8,670	2,220	983	
	香川 Kagawa	29,862	12,440	5,745	64,486	42,717	12,592	2,785	1,426	
	愛媛 Ehime	45,716	16,737	8,171	84,798	53,480	15,609	3,187	1,647	
	高知 Kochi	29,330	11,339	5,085	55,614	37,762	8,861	2,553	892	
	計 Total	131,229	50,034	23,129	255,174	165,744	45,733	10,745	4,948	
福岡 Fukuoka	福岡 Fukuoka	164,103	59,848	33,240	346,408	220,703	73,919	17,822	9,573	
	佐賀 Saga	34,508	13,553	6,831	72,753	49,897	12,191	3,467	1,197	
	長崎 Nagasaki	55,175	19,209	9,816	101,959	65,678	17,309	5,055	1,746	
	計 Total	253,786	92,610	49,887	521,120	336,279	103,419	26,343	12,516	
熊本 Kumamoto	熊本 Kumamoto	64,549	23,416	14,044	124,572	79,702	24,190	5,165	2,327	
	大分 Oita	37,099	13,948	6,864	70,340	44,872	13,758	2,904	1,400	
	宮崎 Miyazaki	44,124	16,740	7,666	82,448	55,300	13,085	3,896	1,261	
	鹿児島 Kagoshima	55,723	21,246	9,194	100,389	64,480	18,231	4,207	1,917	
	計 Total	201,495	75,350	37,768	377,748	244,355	69,263	16,172	6,904	
沖縄 Okinawa	沖縄 Okinawa	36,148	10,295	5,668	54,892	32,168	11,286	2,737	1,535	
全国計 Grandtotal		4,043,165	1,658,222	827,466	9,597,592	6,458,746	1,942,019	528,199	252,329	

(注) この表は「(1)申告及び処理の状況」を都道府県別に示したものである。

Note: This table shows "(1) Statistics of filing returns and cases processed" by prefectures.

(4) 都道府県別の課税状況 (その3: 不動産所得者)

Statistics of taxation by prefectures (Part 3: Real estate income earners)

国税局・都道府県 Regional Taxation Bureau / Prefecture		所得種類 Income type		所得者別内訳 Breakdown by income earners						
				不動産所得者 Real estate income earners						
				人 員 Number of Income tax self-assessment	申告納税額のある者 Number of taxpayers who have income tax	還付申告をした者 Number of filing returns for refund	総所得額等 Total net income, etc.	申告納税額のある者 Number of taxpayers who have income tax	還付申告をした者 Number of filing returns for refund	申告納税額 Amount of self-assessment income tax
札幌 Sapporo	北海道 Hokkaido	Person 49,495	Person 27,329	Person 5,425	百万円 Million yen 123,077	百万円 Million yen 108,431	百万円 Million yen 5,078	百万円 Million yen 10,480	百万円 Million yen 126	
仙台 Sendai	青森	Aomori	10,415	5,943	881	25,012	22,045	920	1,847	42
	岩手	Iwate	11,593	7,054	1,270	29,562	26,336	1,251	2,079	39
	宮城	Miyagi	22,889	15,609	1,646	80,489	75,070	1,881	8,297	65
	秋田	Akita	7,163	4,050	893	17,424	15,462	665	1,242	23
	山形	Yamagata	9,777	6,204	968	26,679	24,038	1,057	1,784	23
	福島	Fukushima	17,507	11,358	1,302	49,542	45,047	1,509	3,789	52
	計	79,344	50,218	6,960	228,706	207,997	7,283	19,037	245	
関東信越 Kanto Shinetsu	茨城	Ibaraki	26,483	18,497	1,764	88,909	83,257	2,139	8,503	85
	栃木	Tochigi	19,795	13,551	1,478	64,754	60,163	1,715	5,719	54
	群馬	Gunma	21,938	15,028	1,372	66,259	61,004	1,782	5,007	68
	埼玉	Saitama	85,496	63,480	4,139	389,608	372,412	5,823	49,292	230
	新潟	Niigata	20,937	12,950	2,040	62,130	56,609	2,239	5,294	70
	長野	Nagano	22,624	15,048	1,940	62,143	56,367	2,439	4,173	78
	計	197,273	138,554	12,733	733,802	689,814	16,137	77,988	584	
東京 Tokyo	千葉	Chiba	66,337	46,429	3,508	270,276	255,480	4,911	33,669	246
	東京	Tokyo	298,490	226,789	15,177	1,517,472	1,456,137	26,214	215,317	1,801
	神奈川	Kanagawa	134,349	100,476	7,200	647,857	621,046	10,996	88,430	561
	山梨	Yamanashi	9,989	6,247	546	27,308	24,808	749	2,064	31
	計	509,165	379,941	26,431	2,462,914	2,357,472	42,870	339,480	2,640	
金沢 Kanazawa	富山	Toyama	6,760	4,590	591	21,849	20,271	738	1,795	38
	石川	Ishikawa	10,254	7,114	703	35,959	33,608	908	3,161	36
	福井	Fukui	7,204	4,788	587	22,476	20,708	732	1,754	24
	計	24,218	16,492	1,881	80,285	74,587	2,378	6,709	98	
名古屋 Nagoya	岐阜	Gifu	23,029	15,821	1,699	74,406	68,815	2,181	5,767	77
	静岡	Shizuoka	52,787	37,271	3,931	192,185	179,606	5,271	17,749	167
	愛知	Aichi	102,446	78,602	5,979	443,777	423,766	8,798	47,170	435
	三重	Mie	15,674	10,689	1,151	51,991	48,156	1,513	4,420	46
	計	193,936	142,383	12,760	762,359	720,342	17,763	75,106	725	
大阪 Osaka	滋賀	Shiga	10,022	7,238	641	39,493	37,150	948	3,737	38
	京都	Kyoto	30,736	21,628	1,847	124,862	117,550	2,866	13,413	166
	大阪	Osaka	106,811	77,162	5,231	490,649	466,769	8,840	59,916	570
	兵庫	Hyogo	54,396	36,776	3,532	214,859	201,425	5,343	24,401	240
	奈良	Nara	13,756	9,076	923	50,364	46,740	1,403	4,920	83
	和歌山	Wakayama	10,066	6,099	623	29,470	26,547	907	2,437	64
	計	225,787	157,979	12,797	949,697	896,182	20,307	108,824	1,161	
広島 Hiroshima	鳥取	Tottori	4,455	2,750	407	11,893	10,730	445	795	17
	島根	Shimane	5,516	3,492	551	15,389	13,952	598	1,090	18
	岡山	Okayama	18,389	12,691	1,215	58,175	53,604	1,782	4,385	72
	広島	Hiroshima	36,952	26,023	2,261	128,753	120,919	2,928	12,329	120
	山口	Yamaguchi	13,422	8,441	995	35,500	32,119	1,177	2,422	38
	計	78,734	53,397	5,429	249,710	231,324	6,929	21,021	265	
高松 Takamatsu	徳島	Tokushima	6,360	4,416	362	21,091	19,481	507	1,662	25
	香川	Kagawa	9,632	6,876	656	31,373	29,125	907	2,460	25
	愛媛	Ehime	13,466	9,200	822	41,690	38,210	1,130	3,159	32
	高知	Kochi	7,352	4,910	486	22,953	21,164	525	1,902	21
	計	36,810	25,402	2,326	117,108	107,980	3,069	9,184	103	
福岡 Fukuoka	福岡	Fukuoka	48,716	32,836	3,042	182,134	170,030	4,258	19,994	202
	佐賀	Saga	6,664	4,266	545	19,079	17,328	651	1,405	23
	長崎	Nagasaki	13,474	8,227	940	32,846	29,158	1,070	2,186	37
	計	68,854	45,329	4,527	234,059	216,517	5,980	23,585	261	
熊本 Kumamoto	熊本	Kumamoto	16,108	10,681	1,226	48,215	43,931	1,477	3,693	61
	大分	Oita	9,983	6,714	596	28,874	26,480	732	2,066	27
	宮崎	Miyazaki	8,379	5,542	501	23,425	21,415	577	1,784	20
	鹿児島	Kagoshima	12,393	7,805	749	30,878	27,614	962	2,011	42
	計	46,863	30,742	3,072	131,392	119,441	3,747	9,554	149	
沖縄 Okinawa	沖縄	Okinawa	27,519	20,561	909	101,464	94,621	1,741	9,365	106
全国計 Grandtotal		1,537,998	1,088,327	95,250	6,174,572	5,824,708	133,282	710,333	6,463	

(注) この表は「(1)申告及び処理の状況」を都道府県別に示したものである。

Note: This table shows "(1) Statistics of filing returns and cases processed" by prefectures.

(4) 都道府県別の課税状況(その4:給与所得者)

Statistics of taxation by prefectures (Part 4: Employment income earners)

国税局・都道府県 Regional Taxation Bureau / Prefecture		所得者別内訳 Breakdown by income earners								
		給与所得者 Employment income earners								
		人 員 Number of Income tax self-assessment	申告納税額のある者 Number of taxpayers who have income tax	還付申告をした者 Number of filing returns for refund	総所得等 Total net income, etc.	申告納税額のある者 Number of taxpayers who have income tax	還付申告をした者 Number of filing returns for refund	申告納税額 Amount of self-assessment income tax	還付税額 refund	
	人 Person	人 Person	人 Person	百万円 Million yen	百万円 Million yen	百万円 Million yen	百万円 Million yen	百万円 Million yen		
札幌 Sapporo	北海道 Hokkaido	381,576	90,697	270,833	1,380,958	524,721	817,586	15,922	15,510	
仙台 Sendai	青森 Aomori	110,309	22,138	81,731	320,526	112,832	196,311	3,446	3,579	
	岩手 Iwate	124,609	28,978	88,515	357,774	127,474	217,848	3,449	4,011	
	宮城 Miyagi	190,475	44,930	135,985	699,038	251,168	426,899	7,563	7,786	
	秋田 Akita	99,498	22,470	71,848	292,661	105,035	177,580	2,682	3,041	
	山形 Yamagata	102,500	24,996	71,467	324,432	121,995	191,027	3,198	3,148	
	福島 Fukushima	158,026	41,433	106,552	529,967	207,684	302,998	5,722	5,637	
	計 Total	785,417	184,945	556,098	2,524,398	926,189	1,512,663	26,059	27,200	
関東信越 Kanto Shinetsu	茨城 Ibaraki	224,005	53,393	160,848	890,843	318,065	547,678	9,373	10,267	
	栃木 Tochigi	155,377	39,514	108,467	626,830	244,620	364,004	7,272	7,103	
	群馬 Gunma	151,320	39,681	103,686	592,877	243,818	331,119	7,649	6,606	
	埼玉 Saitama	596,345	140,745	421,966	2,598,344	901,140	1,602,171	28,392	30,796	
	新潟 Niigata	207,783	52,920	142,545	733,149	285,021	423,693	7,842	7,170	
	長野 Nagano	176,869	47,247	120,028	653,585	258,997	374,354	7,342	7,049	
	計 Total	1,511,699	373,500	1,057,540	6,095,629	2,251,661	3,643,019	67,870	68,992	
東京 Tokyo	千葉 Chiba	519,886	119,106	372,490	2,435,926	807,306	1,547,781	24,039	30,063	
	東京 Tokyo	1,297,407	359,663	872,377	8,209,598	3,600,688	4,399,720	190,367	102,158	
	神奈川 Kanagawa	780,364	187,867	551,841	4,123,723	1,428,209	2,564,061	47,655	49,458	
	山梨 Yamanashi	66,672	18,121	44,377	245,767	100,204	136,335	3,005	2,527	
	計 Total	2,664,329	684,757	1,841,085	15,015,013	5,936,407	8,647,897	265,067	184,206	
金沢 Kanazawa	富山 Toyama	90,949	25,997	60,642	353,681	144,219	199,646	3,929	3,626	
	石川 Ishikawa	91,037	24,747	61,270	366,794	154,353	201,144	4,942	3,878	
	福井 Fukui	62,860	17,851	41,281	255,990	109,343	138,314	3,302	2,534	
	計 Total	244,846	68,595	163,193	976,465	407,914	539,104	12,173	10,038	
名古屋 Nagoya	岐阜 Gifu	174,161	45,672	119,718	698,977	283,510	394,702	8,893	6,921	
	静岡 Shizuoka	301,772	86,592	200,617	1,269,344	533,310	701,426	17,017	12,689	
	愛知 Aichi	584,490	164,732	392,799	2,913,344	1,269,306	1,569,328	44,691	29,047	
	三重 Mie	142,264	35,161	99,517	585,891	216,209	351,408	6,595	6,142	
	計 Total	1,202,687	332,157	812,651	5,467,555	2,302,335	3,016,864	77,196	54,799	
大阪 Osaka	滋賀 Shiga	110,859	26,803	78,337	469,279	167,617	286,189	4,933	5,342	
	京都 Kyoto	188,646	49,272	127,269	861,238	351,601	480,814	11,716	10,879	
	大阪 Osaka	611,118	141,758	431,563	2,896,625	1,107,258	1,688,783	39,353	36,888	
	兵庫 Hyogo	419,130	94,236	300,170	2,015,323	725,901	1,222,940	24,753	24,529	
	奈良 Nara	101,132	22,823	72,519	499,086	180,720	302,269	5,707	6,075	
	和歌山 Wakayama	59,409	14,899	40,187	240,614	97,896	133,315	3,351	2,698	
	計 Total	1,490,294	349,791	1,050,045	6,982,165	2,630,993	4,114,310	89,813	86,410	
広島 Hiroshima	鳥取 Tottori	46,031	10,666	32,535	150,711	55,475	89,821	1,551	1,622	
	島根 Shimane	57,063	15,160	38,688	187,971	75,320	106,505	2,083	1,790	
	岡山 Okayama	141,937	39,218	95,259	578,413	242,105	319,746	7,659	5,999	
	広島 Hiroshima	218,385	64,340	142,934	925,600	399,926	500,523	12,615	9,049	
	山口 Yamaguchi	102,138	30,710	65,667	390,825	167,868	211,492	4,789	3,789	
	計 Total	565,554	160,094	375,083	2,233,521	940,694	1,228,088	28,697	22,249	
高松 Takamatsu	徳島 Tokushima	48,108	12,403	32,215	201,796	83,279	111,229	2,787	2,084	
	香川 Kagawa	68,665	20,574	44,117	284,481	125,894	149,652	3,943	2,769	
	愛媛 Ehime	80,440	24,078	50,811	334,863	154,943	167,986	5,321	3,202	
	高知 Kochi	39,007	12,248	24,359	151,878	74,328	73,027	2,550	1,507	
	計 Total	236,220	69,303	151,502	973,018	438,443	501,894	14,602	9,562	
福岡 Fukuoka	福岡 Fukuoka	321,665	80,792	223,098	1,379,636	564,546	776,124	18,476	16,338	
	佐賀 Saga	68,695	17,649	46,897	226,685	88,885	129,774	2,490	2,385	
	長崎 Nagasaki	88,888	25,501	56,959	310,905	136,612	163,095	4,009	3,205	
	計 Total	479,248	123,942	326,954	1,917,226	790,043	1,068,992	24,974	21,928	
熊本 Kumamoto	熊本 Kumamoto	113,292	30,446	75,857	419,662	182,624	233,723	5,918	4,679	
	大分 Oita	67,575	19,108	44,212	265,095	116,688	139,973	3,886	2,799	
	宮崎 Miyazaki	65,594	18,369	42,776	228,203	107,022	113,666	3,698	2,373	
	鹿児島 Kagoshima	91,881	28,949	57,001	352,338	173,650	167,357	5,810	3,807	
	計 Total	338,342	96,872	219,846	1,265,298	579,984	644,719	19,311	13,658	
沖縄 Okinawa	沖縄 Okinawa	54,815	16,333	34,834	203,841	103,318	93,640	3,597	2,302	
	全国計 Grandtotal	9,955,027	2,550,986	6,859,664	45,035,087	17,832,701	25,828,777	645,282	516,853	

(注) この表は「(1)申告及び処理の状況」を都道府県別に示したものである。

Note: This table shows "(1) Statistics of filing returns and cases processed" by prefectures.

(4) 都道府県別の課税状況(その5:雑所得者)

Statistics of taxation by prefectures (Part 5: Miscellaneous income earners)

国税局・都道府県 Regional Taxation Bureau / Prefecture		所得種類 Income type	所得者別内訳 Breakdown by income earners								
			雑所得者 Miscellaneous income earners								
			人 員 Number of Income tax self-assessment	申告納税額のある者 Number of taxpayers who have income tax	還付申告をした者 Number of filing returns for refund	総所得等 Total net income, etc.	申告納税額のある者 Number of taxpayers who have income tax	還付申告をした者 Number of filing returns for refund	申告納税額 Amount of self-assessment income tax	還付税額 refund	
人 Person	人 Person	人 Person	百万円 Million yen	百万円 Million yen	百万円 Million yen	百万円 Million yen	百万円 Million yen	百万円 Million yen			
札幌 Sapporo	北海道 Hokkaido	319,376	80,658	201,077	459,425	156,939	283,528	2,055	5,416		
仙台 Sendai	青森 Aomori	68,729	16,196	44,592	86,463	28,798	54,588	337	1,043		
	岩手 Iwate	83,023	21,314	53,643	101,117	36,867	61,160	415	1,235		
	宮城 Miyagi	134,457	36,436	84,932	197,661	71,398	120,172	1,033	2,523		
	秋田 Akita	67,428	16,409	44,443	85,619	27,746	54,818	309	982		
	山形 Yamagata	72,791	18,995	45,911	91,338	31,601	56,355	363	1,157		
	福島 Fukushima	113,222	30,450	69,161	148,343	53,277	89,205	647	1,760		
	計 Total	539,650	139,800	342,682	710,539	249,687	436,298	3,104	8,699		
関東信越 Kanto Shinetsu	茨城 Ibaraki	170,249	42,612	113,323	262,758	83,995	173,590	1,229	3,676		
	栃木 Tochigi	101,875	25,455	65,496	143,700	48,345	91,560	686	1,911		
	群馬 Gunma	111,604	29,239	68,580	155,788	53,980	96,365	756	2,040		
	埼玉 Saitama	427,294	118,635	263,341	684,653	244,029	419,981	4,038	9,816		
	新潟 Niigata	146,499	36,369	91,673	189,668	64,119	117,617	907	2,434		
	長野 Nagano	144,843	41,639	86,837	199,580	77,644	115,328	1,124	2,635		
	計 Total	1,102,364	293,949	689,520	1,636,147	572,113	1,014,442	8,740	22,511		
東京 Tokyo	千葉 Chiba	375,782	103,436	234,788	648,939	228,257	403,988	3,879	9,432		
	東京 Tokyo	696,246	196,002	415,210	1,223,404	496,716	695,837	15,259	22,794		
	神奈川 Kanagawa	572,506	148,538	373,166	1,065,790	361,266	682,938	7,478	16,298		
	山梨 Yamanashi	47,784	13,363	28,402	64,712	25,142	37,388	460	819		
	計 Total	1,692,318	461,339	1,051,566	3,002,845	1,111,380	1,820,150	27,075	49,344		
金沢 Kanazawa	富山 Toyama	80,295	20,409	51,484	113,056	37,348	71,747	517	1,515		
	石川 Ishikawa	70,941	17,919	44,797	98,535	33,874	61,135	479	1,304		
	福井 Fukui	49,863	13,362	29,933	66,172	25,027	38,436	411	775		
	計 Total	201,099	51,690	126,214	277,762	96,249	171,317	1,407	3,593		
名古屋 Nagoya	岐阜 Gifu	128,754	34,764	78,295	181,138	67,327	107,437	1,071	2,297		
	静岡 Shizuoka	235,772	68,175	140,867	354,021	133,022	209,237	2,031	4,424		
	愛知 Aichi	430,694	117,974	265,971	691,600	252,127	419,842	5,087	9,027		
	三重 Mie	125,145	30,086	81,793	193,934	60,475	127,537	1,148	2,662		
	三 計 Total	920,365	250,999	566,926	1,420,692	512,950	864,053	9,337	18,410		
大阪 Osaka	滋賀 Shiga	89,578	24,038	56,834	138,613	47,661	87,044	733	1,919		
	京都 Kyoto	163,207	41,263	100,906	249,526	86,547	153,884	1,804	3,526		
	大阪 Osaka	499,446	119,522	318,482	777,470	250,032	499,368	4,219	11,436		
	兵庫 Hyogo	378,073	86,427	252,025	610,320	183,480	409,089	3,170	8,818		
	奈良 Nara	95,682	23,673	62,659	167,431	52,723	110,447	851	2,494		
	和歌山 Wakayama	62,688	12,435	42,300	86,086	23,704	59,144	300	1,147		
	計 Total	1,288,674	307,358	833,206	2,029,446	644,147	1,318,976	11,077	29,340		
広島 Hiroshima	鳥取 Tottori	41,918	10,266	26,698	53,662	18,876	32,692	318	702		
	島根 Shimane	54,650	14,465	33,947	70,474	25,044	42,567	310	816		
	岡山 Okayama	129,192	31,863	83,214	180,243	60,578	113,509	887	2,407		
	広島 Hiroshima	205,769	57,551	126,679	305,648	111,696	184,096	1,726	3,738		
	山口 Yamaguchi	123,793	31,214	80,251	184,663	59,409	119,396	774	2,154		
	計 Total	555,322	145,359	350,789	794,691	275,604	492,261	4,013	9,817		
高松 Takamatsu	徳島 Tokushima	41,724	9,126	27,663	58,398	16,798	39,545	218	868		
	香川 Kagawa	64,796	16,726	41,016	93,268	32,641	57,789	476	1,251		
	愛媛 Ehime	79,750	18,620	51,998	114,288	35,573	74,882	502	1,415		
	高知 Kochi	42,378	9,838	27,793	57,909	18,333	37,574	282	751		
	計 Total	228,648	54,310	148,470	323,863	103,345	209,790	1,479	4,285		
福岡 Fukuoka	福岡 Fukuoka	287,168	63,929	194,111	435,004	130,567	291,405	2,650	6,250		
	佐賀 Saga	51,139	12,068	34,089	67,085	21,719	43,377	255	912		
	長崎 Nagasaki	88,100	21,062	58,294	123,656	39,236	80,829	472	1,394		
	計 Total	426,407	97,059	286,494	625,744	191,522	415,612	3,377	8,556		
熊本 Kumamoto	熊本 Kumamoto	94,613	21,575	62,387	128,578	40,273	84,450	552	1,687		
	大分 Oita	67,028	15,768	43,669	97,738	30,272	64,084	423	1,188		
	宮崎 Miyazaki	59,629	14,879	37,831	79,437	27,354	49,511	397	961		
	鹿児島 Kagoshima	85,858	22,329	53,941	121,038	43,207	74,007	605	1,400		
	計 Total	307,128	74,551	197,828	426,791	141,106	272,051	1,977	5,236		
沖縄 Okinawa	沖縄 Okinawa	36,883	8,569	22,620	46,709	16,845	27,658	499	672		
	全国計 Grandtotal	7,618,234	1,965,641	4,817,392	11,754,655	4,071,886	7,326,137	74,141	165,880		

(注) この表は「(1)申告及び処理の状況」を都道府県別に示したものである。

Note: This table shows "(1) Statistics of filing returns and cases processed" by prefectures.

(4) 都道府県別の課税状況(その6:他の区分に該当しない所得者)

Statistics of taxation by prefectures (Part 6: Other income earners)

国税局・都道府県 Regional Taxation Bureau / Prefecture		所得者別内訳 Breakdown by income earners								
		他の区分に該当しない所得者 Income earners not otherwise classified								
		人 員 Number of Income tax self-assessment	申告納税額のある者 Number of taxpayers who have income tax	還付申告をした者 Number of filing returns for refund	総所得等 Total net income, etc.	申告納税額のある者 Number of taxpayers who have income tax	還付申告をした者 Number of filing returns for refund	申告納税額 Amount of self-assessment income tax	還付税額 refund	
人 Person	人 Person	人 Person	百万円 Million yen	百万円 Million yen	百万円 Million yen	百万円 Million yen	百万円 Million yen	百万円 Million yen		
札幌 Sapporo	北海道 Hokkaido	20,353	10,228	8,220	125,072	109,481	14,532	13,325	661	
仙台 Sendai	青森 Aomori	4,519	2,152	1,872	23,518	18,225	4,996	2,093	172	
	岩手 Iwate	4,577	2,010	2,028	20,651	16,270	4,061	1,850	152	
	宮城 Miyagi	7,082	3,705	2,671	71,537	64,805	6,237	8,617	478	
	秋田 Akita	3,290	1,465	1,474	16,155	11,628	4,278	1,325	145	
	山形 Yamagata	4,387	1,879	2,073	22,468	18,353	3,825	2,166	159	
	福島 Fukushima	6,732	3,454	2,437	43,236	36,800	5,877	4,317	223	
	計 Total	30,587	14,665	12,555	197,565	166,080	29,274	20,369	1,329	
関東信越 Kanto Shinetsu	茨城 Ibaraki	8,685	4,900	3,030	71,270	63,631	7,146	7,676	325	
	栃木 Tochigi	6,128	3,463	2,124	61,641	53,936	7,387	6,826	364	
	群馬 Gunma	7,153	4,085	2,505	66,361	59,135	6,842	7,695	345	
	埼玉 Saitama	24,697	13,701	9,129	318,044	296,945	19,371	39,312	990	
	新潟 Niigata	8,971	3,960	4,271	52,588	44,738	7,311	5,131	361	
	長野 Nagano	8,898	4,186	3,998	63,021	56,349	6,230	6,944	340	
	計 Total	64,532	34,295	25,057	632,924	574,734	54,287	73,584	2,725	
東京 Tokyo	千葉 Chiba	23,488	12,180	9,425	260,148	239,184	19,460	31,325	1,047	
	東京 Tokyo	70,118	33,944	31,701	1,581,514	1,501,047	75,675	197,419	5,481	
	神奈川 Kanagawa	39,335	19,198	17,472	536,239	499,786	33,931	65,380	1,977	
	山梨 Yamanashi	2,828	1,599	912	24,397	22,147	2,093	2,696	93	
	計 Total	135,769	66,921	59,510	2,402,297	2,262,164	131,158	296,820	8,598	
金沢 Kanazawa	富山 Toyama	5,381	2,353	2,593	28,992	24,065	4,653	2,693	231	
	石川 Ishikawa	5,230	2,770	1,984	41,817	37,743	3,800	4,643	189	
	福井 Fukui	3,516	1,727	1,417	24,948	21,758	2,964	2,680	145	
	計 Total	14,127	6,850	5,994	95,757	83,565	11,416	10,017	565	
名古屋 Nagoya	岐阜 Gifu	10,117	4,735	4,617	74,463	67,412	6,468	8,259	364	
	静岡 Shizuoka	19,631	10,359	7,768	192,459	176,860	14,097	22,632	928	
	愛知 Aichi	43,030	19,680	20,807	489,392	454,667	31,887	58,695	2,011	
	三重 Mie	8,733	3,881	4,184	59,807	51,540	7,740	6,392	324	
	計 Total	81,511	38,655	37,376	816,120	750,479	60,192	95,979	3,626	
大阪 Osaka	滋賀 Shiga	5,474	2,758	2,317	44,076	39,476	4,323	4,867	262	
	京都 Kyoto	12,808	5,679	6,153	148,016	135,668	11,696	16,612	637	
	大阪 Osaka	35,550	15,179	17,574	352,190	317,324	33,017	40,096	2,168	
	兵庫 Hyogo	27,457	11,057	14,448	270,809	240,997	27,996	30,434	1,618	
	奈良 Nara	7,586	2,993	4,009	57,363	49,665	7,188	5,936	368	
	和歌山 Wakayama	4,653	2,087	2,065	26,520	21,593	4,623	2,565	178	
	計 Total	93,528	39,753	46,566	898,975	804,723	88,843	100,510	5,231	
広島 Hiroshima	鳥取 Tottori	2,211	858	1,124	10,382	7,992	2,256	915	95	
	島根 Shimane	2,624	1,090	1,287	13,546	10,061	3,354	1,106	142	
	岡山 Okayama	8,124	4,015	3,451	79,558	71,330	7,720	8,870	306	
	広島 Hiroshima	11,616	5,423	5,303	108,092	98,331	9,275	12,658	492	
	山口 Yamaguchi	5,649	2,559	2,586	31,304	25,016	4,496	2,766	234	
	計 Total	30,224	13,945	13,751	242,881	212,731	27,101	26,315	1,269	
高松 Takamatsu	徳島 Tokushima	3,638	1,551	1,808	27,239	22,245	4,748	2,721	269	
	香川 Kagawa	5,242	2,110	2,809	26,622	22,219	4,165	2,628	198	
	愛媛 Ehime	6,257	3,001	2,819	43,541	38,064	5,212	4,615	293	
	高知 Kochi	2,941	1,304	1,347	18,274	14,648	3,436	1,649	137	
	計 Total	18,078	7,966	8,783	115,675	97,176	17,561	11,613	897	
福岡 Fukuoka	福岡 Fukuoka	17,394	9,098	6,753	170,637	156,331	13,472	20,128	805	
	佐賀 Saga	2,775	1,372	1,113	16,062	13,672	2,237	1,595	102	
	長崎 Nagasaki	4,140	2,041	1,686	31,706	27,548	3,896	3,427	188	
	計 Total	24,309	12,511	9,552	218,405	197,550	19,605	25,150	1,095	
熊本 Kumamoto	熊本 Kumamoto	6,822	3,430	2,711	41,217	34,509	6,336	4,040	242	
	大分 Oita	3,814	2,080	1,358	24,728	20,518	4,017	2,499	163	
	宮崎 Miyazaki	4,181	2,321	1,238	23,435	19,759	3,336	2,336	132	
	鹿児島 Kagoshima	5,587	3,212	1,739	36,474	30,176	5,970	3,580	274	
	計 Total	20,404	11,043	7,046	125,855	104,962	19,659	12,455	811	
沖縄 Okinawa	沖縄 Okinawa	4,673	2,970	1,340	48,102	42,312	5,226	5,369	189	
全国計 Grandtotal		538,095	259,802	235,750	5,919,628	5,405,957	478,855	691,506	26,997	

(注) この表は「(1)申告及び処理の状況」を都道府県別に示したものである。

Note: This table shows "(1) Statistics of filing returns and cases processed" by prefectures.

2-2 所得階級別人員

Number of Income earners by Income Range

(1) 所得階級別人員 (その1)

(単位：人)

Number of income earners by income range (Part 1)

(In person)

区 分 Type	人員 Number of Income tax self-assessment	所得者別内訳 Breakdown by income earners								
		事業所得者 Operating income earners			不動産所得者 Real estate income earners			申告納税額のある者 Number of taxpayers who have income tax self-assessment		
		申告納税額のある者 Number of taxpayers who have income tax self-assessment	還付申告をした者 Number of filing returns for refund	申告納税額のある者 Number of taxpayers who have income tax self-assessment	還付申告をした者 Number of filing returns for refund	申告納税額のある者 Number of taxpayers who have income tax self-assessment	還付申告をした者 Number of filing returns for refund	申告納税額のある者 Number of taxpayers who have income tax self-assessment	還付申告をした者 Number of filing returns for refund	申告納税額のある者 Number of taxpayers who have income tax self-assessment
70万円以下 Less than 0.7 million yen	4,508,427	240,529	2,308,874	1,275,931	78,772	253,521	301,966	30,184	36,595	
100 " 1	1,639,589	390,168	901,439	377,297	123,040	83,599	116,875	56,141	11,108	
150 " 1.5	3,331,817	969,534	1,990,797	521,273	233,981	107,678	165,903	113,379	14,350	
200 " 2	3,123,423	1,126,536	1,787,527	414,951	230,484	77,591	131,666	106,211	9,650	
250 " 2.5	2,381,323	938,836	1,317,771	329,736	208,190	58,869	107,342	93,447	6,693	
300 " 3	1,536,147	609,930	847,273	257,149	171,226	47,992	89,776	81,413	4,703	
400 " 4	2,075,573	803,947	1,168,339	331,797	229,875	64,391	147,101	138,004	6,169	
500 " 5	1,327,649	526,499	740,461	180,506	126,763	40,278	111,457	107,527	2,930	
600 " 6	912,081	370,590	509,594	99,906	70,990	25,214	80,147	78,503	1,257	
700 " 7	674,574	278,359	378,815	59,159	41,909	16,496	58,026	57,271	602	
800 " 8	462,526	209,245	243,612	37,319	25,864	11,257	43,435	42,996	352	
1,000 " 10	542,578	277,149	255,549	45,156	29,755	15,212	58,178	57,730	373	
1,200 " 12	308,909	177,937	126,460	26,357	16,986	9,302	35,639	35,406	182	
1,500 " 15	268,677	175,986	89,576	24,553	17,169	7,331	31,560	31,398	127	
2,000 " 20	248,097	166,142	80,320	23,150	18,233	4,880	26,596	26,478	90	
3,000 " 30	190,776	130,624	59,941	19,012	16,420	2,575	18,966	18,915	35	
5,000 " 50	101,126	79,879	21,158	12,324	11,471	841	9,179	9,155	21	
1億円 " Less than 0.1 billion yen	44,088	37,505	6,518	5,877	5,557	296	3,407	3,393	13	
2億円 " 0.2	10,842	9,590	1,209	1,341	1,194	117	645	643	-	
5億円 " 0.5	3,376	3,120	244	328	305	21	121	120	-	
10億円 " 1	599	562	35	30	26	4	11	11	-	
20億円 " 2	218	210	7	9	8	1	2	2	-	
50億円 " 5	82	79	3	4	4	-	-	-	-	
100億円 " 10	14	14	-	-	-	-	-	-	-	
100億円 超 Over 10 billion yen	8	8	-	-	-	-	-	-	-	
合 計 Total	内 6,038 Included	内 4,602 Included	内 1,143 Included							
	23,692,519	7,522,978	12,835,522	4,043,165	1,658,222	827,466	1,537,998	1,088,327	95,250	

調査対象等：平成20年分の申告所得税の確定申告をした者について、平成21年3月31日現在の総所得金額等により階級区分して、その分布を示したものである。

- (注) 1 「申告納税者数」の合計欄の内書は、「変動所得及び臨時所得の平均課税」の適用を受けた者を掲げた。
 2 「譲渡所得」及び「山林所得」欄の人員は、確定申告をした者のうち、譲渡所得(「株式等の譲渡所得等」を除く。)又は山林所得を有する者について、その譲渡所得又は山林所得だけについて所得金額を階級区分して再掲した。
 なお、外書は、譲渡所得又は山林所得が損失である者を掲げた。

用語の説明：1 総所得金額等とは、総所得金額(利子、配当、不動産、事業、給与、譲渡、一時、雑の各所得金額の合計)及び土地等に係る事業所得等の金額、分離譲渡所得、株式等に係る譲渡所得等、先物取引に係る雑所得等、山林所得、退職所得の各金額の合計額をいい、損益通算、純損失及び雑損失の繰越控除後の金額をいう。

- 2 変動所得及び臨時所得の平均課税とは、所得税の納税義務者に変動所得(漁獲から生ずる所得、原稿又は作曲の報酬、著作権の使用料による所得)又は臨時所得(職業野球選手の契約金等で臨時に発生する所得)がある場合の税額計算上の特別な方法である。変動所得の金額は、年により著しく変動しがちであり、臨時所得の金額は数年間分に見合う所得の金額が特定の時期に一括して支払われる性質のものであるため、これらの所得は、毎年ほぼ平均して所得の発生する者と比較すると累進税率の関係から税負担に不均衡が生ずる。この面を調整するため一定の条件に該当する変動所得又は臨時所得を有する納税義務者については、その納税義務者の選択により、特別な税額の計算が認められている。

Subject of survey: With respect to the persons filing income tax returns for 2008, statistics of distribution by range classified by total net income as of March 31, 2009 is shown.

Note: 1 "Included" in the column of "Number of taxpayers by final returns" shows the number of taxpayers for whom "Averaging taxation on fluctuating income and temporary income" was applied.

- 2 Number of income earners in the column of "Capital gains" and "Forestry income" shows the number of those who are listed in the column of "Total net income, etc." and who have capital gains or timber income. Amount of income only for capital gains or timber income is classified.

"Excluding" shows the number of those for whom capital gains or timber income was loss.

Terminology: 1 Total net income, etc. means the sum of total net income (total of interest income, dividend income, real estate income, business income, capital gains, occasional income, and miscellaneous income), the amount of business income related to land, etc., amount of capital gains for the separate transfer and stocks, miscellaneous income etc. that lie forward business, timber income, and retirement income, which is the total income after the deduction of the carried-over aggregation of profit and loss, net loss, and casualty loss.

- 2 "Averaging taxation on fluctuating income and temporary income" means a special method of computation of amount of income tax for taxpayers who have fluctuating income (such as income from fishing, remuneration for writing or music composition, and royalties for copyright) or temporary income (such as contract money for baseball players). The amount of fluctuating income tends to fluctuate heavily by year and the amount of temporary income is in nature lump sum money which covers income for several years. These income earners suffer unfair burden of tax due to progressive tax rate compared to those who earn rather stable income every year. To adjust this problem, the taxpayers who have fluctuating income or temporary income to meet a certain condition, can choose a special computing system of tax.)

(1) 所得階級別人員 (その2)

(単位:人)

Number of income earners by income range (Part 2)

(In person)

区 分 Type		所得者別内訳 Breakdown by income earners								
		給与所得者			雑所得者			他の区分に該当しない所得者		
		申告納税額のある者	還付申告をした者	申告納税額のある者	還付申告をした者	申告納税額のある者	還付申告をした者	申告納税額のある者	還付申告をした者	
Employment income earners	Number of taxpayers who have income tax self-assessment	Number of filing returns for refund	Miscellaneous income earners	Number of taxpayers who have income tax self-assessment	Number of filing returns for refund	Other income earners	Number of taxpayers who have income tax self-assessment	Number of filing returns for refund		
70万円以下	Less than 0.7 million yen	1,045,332	47,197	860,973	1,705,900	76,658	1,018,150	179,298	7,718	139,635
100 "	1	480,183	70,561	375,788	640,565	130,952	419,617	24,669	9,474	11,327
150 "	1.5	1,086,024	195,845	826,672	1,528,252	411,699	1,029,384	30,365	14,630	12,713
200 "	2	953,635	232,010	668,810	1,600,356	545,029	1,022,812	22,815	12,802	8,664
250 "	2.5	847,623	219,418	583,834	1,078,013	406,557	661,664	18,609	11,224	6,711
300 "	3	708,985	186,104	488,343	463,830	160,952	300,435	16,407	10,235	5,800
400 "	4	1,171,220	288,297	821,875	397,271	130,560	265,310	28,184	17,211	10,594
500 "	5	883,165	226,879	610,654	126,933	50,020	76,517	25,588	15,310	10,082
600 "	6	667,339	182,025	457,794	41,695	25,093	16,451	22,994	13,979	8,878
700 "	7	521,617	154,335	350,947	16,148	12,089	3,997	19,624	12,755	6,773
800 "	8	358,736	122,950	226,510	7,395	5,881	1,472	15,641	11,554	4,021
1,000 "	10	410,684	166,400	234,839	5,889	4,893	932	22,671	18,371	4,193
1,200 "	12	229,274	110,391	114,586	2,043	1,749	270	15,596	13,405	2,120
1,500 "	15	193,511	110,154	80,409	1,377	1,206	154	17,676	16,059	1,555
2,000 "	20	177,435	101,972	73,971	1,016	879	119	19,900	18,580	1,260
3,000 "	30	130,304	73,658	56,547	749	674	64	21,745	20,957	720
5,000 "	50	61,602	41,658	19,913	411	378	28	17,610	17,217	355
1億円	Less than 0.1 billion yen	22,961	16,983	5,961	259	243	13	11,584	11,329	235
2億円	0.2	4,307	3,281	1,020	75	74	-	4,474	4,398	72
5億円	0.5	924	730	192	46	44	2	1,957	1,921	29
10億円	1	119	96	22	8	8	-	431	421	9
20億円	2	42	38	4	3	3	-	162	159	2
50億円	5	5	4	1	-	-	-	73	71	2
100億円	10	-	-	-	-	-	-	14	14	-
100億円超	Over 10 billion yen	-	-	-	-	-	-	8	8	-
合 計	Total	9,955,027	2,550,986	6,859,665	7,618,234	1,965,641	4,817,391	538,095	259,802	235,750

(1) 所得階級別人員 (その3:再掲)

(単位:人)

Taxpayers by income range (Part 3: retabulated)

(In person)

区 分 Type	譲渡所得 を有する者			うち短期譲 渡所得を有 する者			山林所得 を有する者		
	申告納税額 のある者	還付申告 をした者	申告納税額 のある者	還付申告 をした者	申告納税額 のある者	還付申告 をした者	申告納税額 のある者	還付申告 をした者	
	Capital gains	Number of taxpayers who have income tax self-assessment	Number of filing returns for refund	Those who have short period capital gains	Number of taxpayers who have income tax self-assessment	Number of filing returns for refund	Forestry income	Number of taxpayers who have income tax self-assessment	Number of filing returns for refund
70万円以下 Less than 0.7 million yen	51,094	28,014	11,799	11,669	6,169	2,850	2,199	1,101	619
100 " 1	13,758	10,977	1,376	1,978	1,373	325	453	319	81
150 " 1.5	16,474	14,407	1,124	2,143	1,607	313	391	297	62
200 " 2	14,314	13,283	569	1,462	1,164	167	251	222	20
250 " 2.5	11,530	10,975	360	902	775	75	150	133	13
300 " 3	10,650	10,274	251	729	618	75	116	104	10
400 " 4	16,567	16,151	302	937	832	76	128	119	7
500 " 5	14,659	14,214	277	934	703	130	63	56	6
600 " 6	11,478	11,335	86	445	413	20	34	32	2
700 " 7	9,859	9,695	104	436	369	43	39	36	2
800 " 8	8,775	8,670	62	282	266	8	11	10	-
1,000 " 10	14,865	14,736	78	437	410	19	35	34	1
1,200 " 12	11,060	10,967	50	300	274	13	9	9	-
1,500 " 15	12,731	12,627	62	302	268	22	9	9	-
2,000 " 20	14,195	14,075	67	302	277	16	6	6	-
3,000 " 30	15,557	15,283	217	322	300	17	8	8	-
5,000 " 50	12,484	12,327	126	347	300	34	2	2	-
1億円 Less than 0.1 billion yen	7,708	7,674	17	230	216	7	3	2	1
2億円 " 0.2	2,609	2,598	8	94	89	3	-	-	-
5億円 " 0.5	947	918	27	50	46	4	-	-	-
10億円 " 1	144	139	5	10	7	3	-	-	-
20億円 " 2	36	36	-	2	2	-	-	-	-
50億円 " 5	8	7	1	3	2	1	-	-	-
100億円 " 10	1	1	-	-	-	-	-	-	-
100億円 超 Over 10 billion yen	-	-	-	-	-	-	-	-	-
合 計 Total	外 70,856 Excluding	外 19,848 Excluding	外 39,183 Excluding				外 222 Excluding	外 80 Excluding	外 106 Excluding
	271,503	239,383	16,968	24,316	16,480	4,221	3,907	2,499	824

2 申告所得税

(2) 青色申告者

Income earners filing blue returns

区分 Type	人員			所得者別内訳 Breakdown by income earners					
	Number of Income tax self-assessment	申告納税額 のある者	還付申告 をした者	事業所得者	申告納税額 のある者	還付申告 をした者	不動産 所得者	申告納税額 のある者	還付申告 をした者
		Number of taxpayers who have income tax self-assessment	Number of filing returns for refund	Operating income earners	Number of taxpayers who have income tax self-assessment	Number of filing returns for refund	Real estate income earners	Number of taxpayers who have income tax self-assessment	Number of filing returns for refund
70万円以下 Less than 0.7 million yen	1,223,346	43,394	258,346	655,830	26,576	86,909	147,322	10,890	15,650
100 "	281,661	83,119	68,732	166,735	50,833	26,071	49,941	22,078	4,600
150 "	434,412	186,653	114,796	242,075	107,532	38,199	76,076	50,039	6,767
200 "	386,034	208,357	101,383	202,619	113,599	31,956	65,958	52,408	5,049
250 "	335,170	205,103	84,296	168,109	107,536	26,653	57,587	49,703	3,769
300 "	280,747	185,281	66,993	136,965	93,366	22,438	50,804	45,871	2,681
400 "	428,171	296,017	100,939	193,453	136,930	34,492	88,411	82,754	3,779
500 "	302,166	217,180	70,400	117,657	84,314	24,586	71,487	68,850	1,921
600 "	212,068	157,876	48,113	71,526	51,800	17,035	54,417	53,215	918
700 "	152,889	116,920	33,535	45,330	32,309	12,419	40,930	40,342	468
800 "	113,741	89,009	23,577	29,971	20,757	9,054	31,757	31,406	283
1,000 "	153,586	121,599	30,822	37,560	24,564	12,856	43,928	43,556	311
1,200 "	97,618	78,240	18,849	22,843	14,480	8,306	27,817	27,622	153
1,500 "	91,409	75,456	15,625	21,794	15,038	6,709	25,489	25,348	113
2,000 "	85,615	71,755	13,663	20,957	16,352	4,576	22,082	21,980	79
3,000 "	73,502	62,453	10,994	17,672	15,216	2,444	16,297	16,249	32
5,000 "	46,754	42,201	4,530	11,680	10,875	795	8,086	8,062	21
1億円 Less than 0.1 billion yen	22,208	20,492	1,683	5,570	5,267	279	3,017	3,005	12
2億円 "	5,467	5,067	368	1,254	1,112	112	579	578	-
5億円 "	1,664	1,589	71	300	279	19	110	109	-
10億円 "	274	260	14	26	22	4	11	11	-
20億円 "	98	96	2	6	6	-	2	2	-
50億円 "	42	42	-	4	4	-	-	-	-
100億円 "	5	5	-	-	-	-	-	-	-
100億円 超 Over 10 billion yen	3	3	-	-	-	-	-	-	-
合計 Total	4,728,650	2,268,167	1,067,731	2,169,936	928,767	365,912	882,108	654,078	46,606

調査対象等：平成20年分の申告所得税の確定申告をした者のうち、青色申告者について、平成21年3月31日現在の総所得金額等により階級区分して、それぞれの分布状況を示したものである。

用語の説明：青色申告とは、納税義務者が一定の帳簿に正確な記帳をして、これに基づいた正確な申告と完全な納税をすることを目的として設けられている制度である。青色申告が認められているのは事業所得、不動産所得及び山林所得であり、青色申告をした者には税務計算上種々の特典がある。

Subject of survey: With respect to the persons filing income tax returns for 2008 who filed blue returns, statistics of distribution by range classified by total net income as of March 31, 2009 is shown.

Terminology: Blue return means a system which was established in order to enable taxpayers to make an entry correctly in a specified book and to pay tax fully. Those who are admitted to use blue returns are operating income earners, rental income earners and timber income earners. Those who filed blue returns are given various benefits in the calculation of tax.

(単位：人)
(In person)

所得者別内訳 Breakdown by income earners									区分 Type	
給与所得者 Employment income earners	申告納税額 のある者 Number of taxpayers who have income tax self-assessment	還付申告 をした者 Number of filing returns for refund	雑所得者 Miscellaneous income earners	申告納税額 のある者 Number of taxpayers who have income tax self-assessment	還付申告 をした者 Number of filing returns for refund	他の区分に 該当しない 所得者 Other income earners	申告納税額 のある者 Number of taxpayers who have income tax self-assessment	還付申告 をした者 Number of filing returns for refund		
83,749	2,329	55,131	307,580	3,049	81,668	28,865	550	18,988	70万円以下	Less than 0.7 million yen
27,935	3,906	17,980	33,662	5,544	18,655	3,388	758	1,426	100 "	1
57,057	11,589	35,849	54,423	15,614	32,094	4,781	1,879	1,887	150 "	1.5
61,834	20,074	33,927	51,874	20,362	29,094	3,749	1,914	1,357	200 "	2
62,185	24,669	30,938	44,011	21,260	21,841	3,278	1,935	1,095	250 "	2.5
58,002	26,806	26,563	32,183	17,500	14,382	2,793	1,738	929	300 "	3
103,607	51,850	44,818	37,980	21,453	16,296	4,720	3,030	1,554	400 "	4
91,926	50,877	36,081	17,168	10,480	6,602	3,928	2,659	1,210	500 "	5
75,335	45,207	27,080	7,431	5,222	2,181	3,359	2,432	899	600 "	6
60,380	39,540	19,161	3,277	2,552	711	2,972	2,177	776	700 "	7
47,785	33,488	13,394	1,725	1,392	321	2,503	1,966	525	800 "	8
66,217	48,526	16,759	1,551	1,326	210	4,330	3,627	686	1,000 "	10
43,054	32,717	9,924	535	476	55	3,369	2,945	411	1,200 "	12
39,612	30,922	8,448	365	325	37	4,149	3,823	318	1,500 "	15
37,122	28,251	8,743	263	227	30	5,191	4,945	235	2,000 "	20
32,783	24,414	8,366	148	131	13	6,602	6,443	139	3,000 "	30
20,534	16,912	3,616	95	90	5	6,359	6,262	93	5,000 "	50
8,580	7,265	1,313	80	76	4	4,961	4,879	75	1億円	Less than 0.1 billion yen
1,500	1,261	239	14	14	-	2,120	2,102	17	2億円	0.2
297	254	43	12	11	1	945	936	8	5億円	0.5
36	29	7	4	4	-	197	194	3	10億円	1
16	14	2	-	-	-	74	74	-	20億円	2
1	1	-	-	-	-	37	37	-	50億円	5
-	-	-	-	-	-	5	5	-	100億円	10
-	-	-	-	-	-	3	3	-	100億円 超	Over 10 billion yen
979,547	500,901	398,382	594,381	127,108	224,200	102,678	57,313	32,631	合計	Total

2 申告所得税

(3) 都道府県別の人員(その1)(所得種類合計:申告種類合計)

Income earners by prefecture (Part 1) (all income types and all return types)

区 分 Type		合 計 Total	70万円	100万円	150万円	200万円	250万円	300万円	400万円	500万円	600万円	700万円	800万円	1,000万円
			以下 Less than 0.7 million yen	以下 Less than 1 million yen	以下 Less than 1.5 million yen	以下 Less than 2 million yen	以下 Less than 2.5 million yen	以下 Less than 3 million yen	以下 Less than 4 million yen	以下 Less than 5 million yen	以下 Less than 6 million yen	以下 Less than 7 million yen	以下 Less than 8 million yen	以下 Less than 10 million yen
札幌 Sapporo	北海道 Hokkaido	937,841	205,565	72,717	145,077	139,796	96,508	54,568	68,096	43,802	31,849	22,080	13,316	14,880
仙台 Sendai	青森 Aomori	243,292	60,023	22,686	41,354	35,588	23,244	13,184	16,001	9,805	7,040	4,241	2,366	2,490
	岩手 Iwate	267,874	65,416	24,607	45,589	38,208	25,661	15,136	18,723	11,392	7,738	4,788	2,672	2,624
	宮城 Miyagi	422,385	81,830	32,572	66,071	58,605	43,677	27,098	34,884	22,572	16,060	10,974	6,786	7,255
	秋田 Akita	214,194	47,679	19,933	37,401	32,466	21,587	11,999	15,347	9,312	6,570	3,831	1,959	1,930
	山形 Yamagata	234,795	50,401	22,203	40,421	33,996	23,773	13,845	17,623	10,735	7,489	4,518	2,317	2,367
	福島 Fukushima	359,611	75,980	31,462	59,433	52,442	36,145	21,430	28,055	17,399	11,994	7,416	4,283	4,440
	計 Total	1,742,151	381,329	153,463	290,269	251,305	174,087	102,692	130,633	81,215	56,891	35,768	20,383	21,106
関東信越 Kanto Shinetsu	茨城 Ibaraki	521,535	95,636	36,313	76,308	71,858	54,656	35,104	46,613	29,974	21,463	15,621	9,459	10,778
	栃木 Tochigi	346,919	66,313	25,296	51,187	46,039	34,367	22,568	30,758	19,787	14,402	10,269	6,271	6,637
	群馬 Gunma	360,638	72,954	28,467	56,575	47,724	35,866	23,127	30,181	19,013	12,944	9,044	5,622	6,185
	埼玉 Saitama	1,329,155	220,964	81,155	182,745	177,558	135,858	92,964	131,250	83,195	54,568	41,066	29,556	33,798
	新潟 Niigata	460,957	95,087	37,632	72,896	63,369	47,138	30,011	39,288	23,893	16,239	10,366	5,901	6,136
	長野 Nagano	424,602	90,974	34,448	65,149	56,122	43,412	27,380	35,646	22,217	15,077	9,902	5,817	6,023
	計 Total	3,443,806	641,928	243,311	504,860	462,670	351,297	231,154	313,736	198,079	134,693	96,268	62,626	69,557
東京 Tokyo	千葉 Chiba	1,153,021	192,849	67,695	147,824	148,498	118,421	81,272	114,541	73,488	49,337	38,001	27,555	32,195
	東京 Tokyo	2,794,400	469,360	152,781	307,455	301,092	258,403	182,030	264,909	179,751	124,593	98,896	76,127	103,535
	神奈川 Kanagawa	1,740,258	260,089	86,741	197,524	215,968	180,492	124,168	179,519	116,996	80,449	64,418	50,951	61,695
	山梨 Yamanashi	166,946	39,423	13,804	25,134	21,484	16,004	10,035	13,039	8,099	5,550	3,967	2,467	2,700
	計 Total	5,854,625	961,721	321,021	677,937	687,042	573,320	397,505	572,008	378,334	259,929	205,282	157,100	200,125
金沢 Kanazawa	富山 Toyama	219,345	40,062	17,077	34,246	30,438	23,333	15,336	19,752	12,101	8,215	5,562	3,142	3,386
	石川 Ishikawa	217,725	41,712	16,458	32,844	29,168	23,112	14,630	19,171	11,765	7,897	5,499	3,447	3,901
	福井 Fukui	153,829	31,764	12,282	22,867	20,038	15,286	10,173	13,338	8,207	5,530	4,050	2,506	2,498
	計 Total	590,899	113,538	45,817	89,957	79,644	61,731	40,139	52,261	32,073	21,642	15,111	9,095	9,785
名古屋 Nagoya	岐阜 Gifu	411,421	83,448	29,543	59,603	53,116	40,916	27,635	37,675	23,669	15,557	10,824	6,904	7,387
	静岡 Shizuoka	745,530	134,283	51,893	109,135	99,419	75,838	50,909	69,042	43,718	28,897	21,553	13,932	15,367
	愛知 Aichi	1,377,920	235,049	80,897	177,808	170,029	137,596	96,078	133,709	87,185	59,087	45,082	33,466	38,271
	三重 Mie	352,700	65,713	24,598	51,076	47,704	36,809	24,077	32,659	19,951	14,031	10,525	6,599	6,531
	計 Total	2,887,571	518,493	186,931	397,622	370,268	291,159	198,699	273,085	174,523	117,572	87,984	60,901	67,556
大阪 Osaka	滋賀 Shiga	255,004	45,622	16,757	35,426	33,335	26,410	17,688	23,921	15,480	10,962	8,479	5,421	5,592
	京都 Kyoto	485,513	100,725	33,701	67,390	63,753	48,690	30,782	40,078	24,987	16,848	13,342	9,449	11,248
	大阪 Osaka	1,560,803	300,026	106,982	222,029	206,120	150,430	99,100	135,428	85,699	56,734	44,915	31,727	38,012
	兵庫 Hyogo	1,046,511	195,538	66,768	143,496	142,449	108,643	68,205	91,240	58,441	39,990	31,857	22,025	24,747
	奈良 Nara	260,735	48,809	15,895	33,223	34,551	27,246	17,073	24,077	15,659	10,643	8,544	5,499	6,293
	和歌山 Wakayama	185,189	43,964	15,567	29,519	25,088	17,750	10,176	13,241	8,251	5,999	4,329	2,601	2,826
	計 Total	3,793,755	734,684	255,670	531,083	505,296	379,169	243,024	327,985	208,517	141,176	111,466	76,722	88,718
広島 Hiroshima	鳥取 Tottori	114,617	28,008	10,333	18,422	16,171	11,395	6,539	7,923	4,963	3,626	2,135	1,163	1,324
	島根 Shimane	145,090	32,923	13,025	23,839	20,877	15,356	8,793	10,566	6,484	4,666	2,452	1,321	1,604
	岡山 Okayama	353,537	71,100	26,850	53,801	48,288	36,501	22,922	30,452	18,783	12,536	8,554	5,325	5,764
	広島 Hiroshima	557,111	104,832	41,069	84,447	76,863	60,213	37,685	47,372	29,057	19,839	14,174	9,273	10,581
	山口 Yamaguchi	293,657	58,213	23,527	47,828	45,313	33,109	18,598	22,344	13,601	9,228	6,459	3,695	3,751
	計 Total	1,464,012	295,076	114,804	228,337	207,512	156,574	94,537	118,657	72,888	49,895	33,774	20,777	23,024
高松 Takamatsu	徳島 Tokushima	126,151	25,353	10,467	19,563	17,460	12,558	7,568	9,747	6,465	4,810	3,187	1,967	2,257
	香川 Kagawa	178,197	35,037	13,983	26,445	24,211	18,705	11,962	15,211	9,418	6,722	4,334	2,783	2,990
	愛媛 Ehime	225,629	46,948	18,016	35,700	32,247	23,165	14,014	17,600	10,887	7,471	4,885	2,981	3,439
	高知 Kochi	121,008	28,145	11,076	19,703	17,042	11,949	6,940	8,224	5,083	3,558	2,295	1,348	1,600
	計 Total	650,985	135,483	53,542	101,411	90,960	66,377	40,484	50,782	31,853	22,561	14,701	9,079	10,286
福岡 Fukuoka	福岡 Fukuoka	839,046	174,999	63,949	126,480	116,594	84,630	50,870	64,454	40,640	28,649	20,966	13,889	16,501
	佐賀 Saga	163,781	37,206	14,140	26,231	22,531	15,985	9,322	12,354	8,058	6,033	3,803	2,049	2,114
	長崎 Nagasaki	249,777	58,104	21,674	41,812	38,366	25,468	13,731	16,315	9,807	7,059	4,944	2,922	3,037
	計 Total	1,252,604	270,309	99,763	194,523	177,491	126,083	73,923	93,123	58,505	41,741	29,713	18,860	21,652
熊本 Kumamoto	熊本 Kumamoto	295,384	67,588	25,042	46,569	41,565	29,086	16,764	21,303	13,769	9,881	6,465	3,919	4,214
	大分 Oita	185,499	38,588	15,052	29,579	27,774	19,947	11,366	13,761	8,350	6,089	4,058	2,391	2,712
	宮崎 Miyazaki	181,907	44,245	16,521	30,633	26,243	17,845	9,457	11,989	7,426	5,102	3,208	1,867	2,229
	鹿児島 Kagoshima	251,442	57,673	21,475	39,980	37,143	26,166	14,003	17,220	10,890	7,569	4,859	2,911	3,482
	計 Total	914,232	208,094	78,090	146,761	132,725	93,044	51,590	64,273	40,435	28,641	18,590	11,088	12,637
沖縄 Okinawa	沖縄 Okinawa	160,038	42,207	14,460	23,980	18,714	11,974	7,832	10,934	7,425	5,491	3,837	2,579	3,252
	全国計 Grandtotal	23,692,519	4,508,427	1,639,589	3,331,817	3,123,423	2,381,323	1,536,147	2,075,573	1,327,649	912,081	674,574	462,526	542,578

(注) この表は、「(1)所得階級別人員」を都道府県別に示したものである。

Note: This table shows " (1) Number of income earners by income range " by prefectures.

(単位：人)

(In person)

1,200万円 以下	1,500万円 以下	2,000万円 以下	3,000万円 以下	5,000万円 以下	1億円 以下	2億円 以下	5億円 以下	10億円 以下	20億円 以下	50億円 以下	100億円 以下	100億円 超	区 分 Type	国税局・都道府県 Regional Taxation Bureau /Prefecture	
Less than 12 million yen	Less than 15 million yen	Less than 20 million yen	Less than 30 million yen	Less than 50 million yen	Less than 0.1 billion yen	Less than 0.2 billion yen	Less than 0.5 billion yen	Less than 1 billion yen	Less than 2 billion yen	Less than 5 billion yen	Less than 10 billion yen	Over 10 billion yen			
7,996	6,893	6,591	4,855	2,117	857	218	49	8	2	1	-	-	北海道	Hokkaido	札幌 Sapporo
1,309	1,237	1,208	826	430	223	30	7	-	-	-	-	-	青森	Aomori	仙台 Sendai
1,450	1,187	1,217	833	418	190	21	4	-	-	-	-	-	岩手	Iwate	
4,003	3,419	2,920	2,017	1,066	442	97	32	3	-	-	2	-	宮城	Miyagi	
1,025	990	1,002	645	336	152	27	3	-	-	-	-	-	秋田	Akita	
1,305	1,215	1,166	783	432	178	20	7	1	-	-	-	-	山形	Yamagata	
2,410	2,008	2,055	1,481	847	284	33	10	4	-	-	-	-	福島	Fukushima	
11,502	10,056	9,568	6,585	3,529	1,469	228	63	8	-	-	2	-	計	Total	
5,330	4,162	3,556	2,765	1,328	504	78	24	4	1	-	-	-	茨城	Ibaraki	
3,627	2,962	2,678	2,091	1,089	455	101	19	2	-	1	-	-	栃木	Tochigi	
3,277	3,005	2,853	2,198	1,073	438	58	23	8	3	-	-	-	群馬	Gunma	
18,143	14,811	13,355	10,111	5,146	2,195	552	145	16	2	2	-	-	埼玉	Saitama	
3,428	2,950	2,956	2,142	1,029	419	62	13	2	-	-	-	-	新潟	Niigata	
3,246	2,830	2,731	2,069	1,098	379	62	15	1	4	-	-	-	長野	Nagano	
37,051	30,720	28,129	21,376	10,763	4,390	913	239	33	10	3	-	-	計	Total	
17,377	14,227	12,680	9,945	4,617	1,904	448	117	24	3	3	-	-	千葉	Chiba	東京 Tokyo
64,717	59,654	57,881	46,864	26,486	13,560	4,252	1,538	324	131	52	6	3	東京	Tokyo	
34,333	28,045	24,780	19,124	9,464	4,147	996	301	40	9	8	1	-	神奈川	Kanagawa	
1,462	1,263	1,103	798	426	142	33	12	1	-	-	-	-	山梨	Yamanashi	
117,889	103,189	96,444	76,731	40,993	19,753	5,729	1,968	389	143	63	7	3	計	Total	
1,879	1,616	1,374	1,011	577	203	31	4	-	-	-	-	-	富山	Toyama	
2,162	1,957	1,730	1,247	705	259	43	13	3	1	1	-	-	石川	Ishikawa	
1,399	1,231	1,149	831	471	170	30	7	2	-	-	-	-	福井	Fukui	
5,440	4,804	4,253	3,089	1,753	632	104	24	5	1	1	-	-	計	Total	
4,202	3,449	3,167	2,339	1,315	554	88	24	6	-	-	-	-	岐阜	Gifu	名古屋 Nagoya
8,236	7,161	6,730	5,124	2,822	1,202	197	53	12	5	2	-	-	静岡	Shizuoka	
22,033	18,706	17,035	13,582	7,675	3,525	817	236	37	12	2	2	1	愛知	Aichi	
3,411	2,880	2,571	1,946	1,125	394	78	18	2	2	-	-	-	三重	Mie	
37,882	32,196	29,503	22,991	12,937	5,675	1,180	331	57	19	4	2	1	計	Total	
2,821	2,417	2,035	1,498	764	300	64	10	2	-	-	-	-	滋賀	Shiga	
6,704	6,009	5,066	3,786	1,891	792	201	54	12	3	1	-	1	京都	Kyoto	
21,700	19,150	17,933	13,903	7,238	2,769	651	201	35	17	4	-	-	大阪	Osaka	
13,925	12,316	11,019	8,480	4,747	1,951	482	165	16	8	2	-	1	兵庫	Hyogo	
3,693	3,096	2,825	2,043	1,026	417	93	25	3	2	-	-	-	奈良	Nara	
1,519	1,379	1,296	910	559	180	30	5	-	-	-	-	-	和歌山	Wakayama	
50,362	44,367	40,174	30,620	16,225	6,409	1,521	460	68	30	7	-	2	計	Total	
738	667	553	387	196	58	14	2	-	-	-	-	-	鳥取	Tottori	広島 Hiroshima
903	760	683	457	291	78	9	3	-	-	-	-	-	島根	Shimane	
3,470	2,897	2,769	2,029	1,031	360	77	20	4	1	2	-	1	岡山	Okayama	
5,787	5,182	4,416	3,450	1,884	780	159	38	4	3	-	3	-	広島	Hiroshima	
2,102	1,926	1,779	1,281	666	198	29	8	1	1	-	-	-	山口	Yamaguchi	
13,000	11,432	10,200	7,604	4,068	1,474	288	71	9	5	2	3	1	計	Total	
1,270	1,186	977	742	387	139	40	7	1	-	-	-	-	徳島	Tokushima	
1,738	1,522	1,401	1,025	506	171	27	6	-	-	-	-	-	香川	Kagawa	
2,073	1,925	1,789	1,428	727	286	46	1	1	-	-	-	-	愛媛	Ehime	
1,004	978	950	649	333	112	13	4	-	2	-	-	-	高知	Kochi	
6,085	5,611	5,117	3,844	1,953	708	126	18	2	2	-	-	-	計	Total	
9,844	8,526	7,839	5,697	2,950	1,202	267	81	12	5	1	-	1	福岡	Fukuoka	福岡 Fukuoka
1,156	963	753	617	331	106	23	6	-	-	-	-	-	佐賀	Saga	
1,722	1,586	1,423	1,018	523	199	49	13	4	1	-	-	-	長崎	Nagasaki	
12,722	11,075	10,015	7,332	3,804	1,507	339	100	16	6	1	-	1	計	Total	
2,393	2,181	2,039	1,458	779	299	59	11	-	-	-	-	-	熊本	Kumamoto	熊本 Kumamoto
1,515	1,305	1,354	955	460	207	30	6	-	-	-	-	-	大分	Oita	
1,307	1,189	1,149	790	472	193	30	11	1	-	-	-	-	宮崎	Miyazaki	
1,886	1,932	1,886	1,366	688	262	39	10	2	-	-	-	-	鹿児島	Kagoshima	
7,101	6,607	6,428	4,569	2,399	961	158	38	3	-	-	-	-	計	Total	
1,879	1,727	1,675	1,180	585	253	38	15	1	-	-	-	-	沖縄	Okinawa	沖縄 Okinawa
308,909	268,677	248,097	190,776	101,126	44,088	10,842	3,376	599	218	82	14	8	全国計	Grandtotal	

(単位：人)
(In person)

1,200万円 以下 Less than 12 million yen	1,500万円 以下 Less than 15 million yen	2,000万円 以下 Less than 20 million yen	3,000万円 以下 Less than 30 million yen	5,000万円 以下 Less than 50 million yen	1億円 以下 Less than 0.1 billion yen	2億円 以下 Less than 0.2 billion yen	5億円 以下 Less than 0.5 billion yen	10億円 以下 Less than 1 billion yen	20億円 以下 Less than 2 billion yen	50億円 以下 Less than 5 billion yen	100億円 以下 Less than 10 billion yen	100億円 超 Over 10 billion yen	区 分 Type 国税局・都道府県 Regional Taxation Bureau / Prefecture	
5,203	4,833	4,494	3,340	1,649	726	194	47	8	2	1	-	-	北海道 Hokkaido	札幌 Sapporo
933	932	873	612	364	207	29	7	-	-	-	-	-	青森 Aomori	仙台 Sendai
962	894	827	630	360	172	21	4	-	-	-	-	-	岩手 Iwate	
2,347	2,333	2,118	1,505	891	389	96	31	3	-	-	2	-	宮城 Miyagi	
685	741	754	485	306	137	25	3	-	-	-	-	-	秋田 Akita	
892	935	885	600	363	154	20	7	-	-	-	-	-	山形 Yamagata	
1,672	1,509	1,494	1,073	686	244	31	10	4	-	-	-	-	福島 Fukushima	
7,491	7,344	6,951	4,905	2,970	1,303	222	62	7	-	-	2	-	計 Total	
3,171	2,877	2,521	1,981	1,069	441	71	22	4	1	-	-	-	茨城 Ibaraki	関東信越 Kanto Shinetsu
2,260	2,143	1,981	1,533	896	390	92	17	2	-	-	-	-	栃木 Tochigi	
2,200	2,267	2,080	1,581	871	364	51	22	5	3	-	-	-	群馬 Gunma	
9,928	9,440	8,746	6,933	4,130	1,942	516	142	16	2	2	-	-	埼玉 Saitama	
2,297	2,203	2,064	1,543	855	375	61	13	2	-	-	-	-	新潟 Niigata	
2,115	2,077	1,922	1,436	879	337	61	14	1	4	-	-	-	長野 Nagano	
21,971	21,007	19,314	15,007	8,700	3,849	852	230	30	10	2	-	-	計 Total	
8,490	8,152	7,736	6,078	3,472	1,605	407	108	24	3	2	-	-	千葉 Chiba	東京 Tokyo
33,942	35,519	35,309	29,974	19,561	10,929	3,611	1,389	298	125	51	6	3	東京 Tokyo	
16,582	16,121	15,320	12,190	7,272	3,498	888	288	40	9	8	1	-	神奈川 Kanagawa	
991	940	789	581	341	120	22	12	1	-	-	-	-	山梨 Yamanashi	
60,005	60,732	59,154	48,823	30,646	16,152	4,928	1,797	363	137	61	7	3	計 Total	
1,223	1,173	984	769	484	183	28	3	-	-	-	-	-	富山 Toyama	
1,462	1,448	1,292	951	567	225	39	11	3	1	1	-	-	石川 Ishikawa	
942	919	853	596	392	159	27	7	2	-	-	-	-	福井 Fukui	
3,627	3,540	3,129	2,316	1,443	567	94	21	5	1	1	-	-	計 Total	
2,755	2,506	2,311	1,713	1,113	491	79	24	6	-	-	-	-	岐阜 Gifu	名古屋 Nagoya
5,508	5,294	4,990	3,841	2,357	1,108	183	50	12	4	2	-	-	静岡 Shizuoka	
13,648	13,098	12,345	10,131	6,381	3,148	765	221	34	12	2	2	1	愛知 Aichi	
2,069	2,021	1,858	1,419	964	348	72	17	2	2	-	-	-	三重 Mie	
23,980	22,919	21,504	17,104	10,815	5,095	1,099	312	54	18	4	2	1	計 Total	
1,666	1,589	1,443	1,069	627	262	58	7	2	-	-	-	-	滋賀 Shiga	大阪 Osaka
4,000	4,052	3,590	2,745	1,534	683	176	49	12	3	1	-	1	京都 Kyoto	
12,692	12,878	12,120	9,481	5,748	2,332	566	187	33	17	4	-	-	大阪 Osaka	
7,202	7,507	7,035	5,656	3,778	1,672	429	151	15	8	2	-	1	兵庫 Hyogo	
2,014	1,932	1,784	1,381	778	354	81	22	3	2	-	-	-	奈良 Nara	
1,015	1,014	969	687	473	162	28	4	-	-	-	-	-	和歌山 Wakayama	
28,589	28,972	26,941	21,019	12,938	5,465	1,338	420	65	30	7	-	2	計 Total	
506	482	399	301	164	51	12	2	-	-	-	-	-	鳥取 Tottori	
625	584	534	358	258	71	9	2	-	-	-	-	-	島根 Shimane	
2,249	2,073	1,987	1,527	870	315	70	19	4	1	2	-	1	岡山 Okayama	
3,782	3,718	3,286	2,481	1,556	681	138	37	4	3	-	3	-	広島 Hiroshima	
1,419	1,432	1,301	954	557	173	23	8	1	-	-	-	-	山口 Yamaguchi	
8,581	8,289	7,507	5,621	3,405	1,291	252	68	9	4	2	3	1	計 Total	
794	860	725	552	329	133	40	7	1	-	-	-	-	徳島 Tokushima	高松 Takamatsu
1,111	1,106	1,047	777	416	158	27	5	-	-	-	-	-	香川 Kagawa	
1,448	1,469	1,374	1,069	609	254	40	1	1	-	-	-	-	愛媛 Ehime	
753	765	699	489	282	103	13	3	-	2	-	-	-	高知 Kochi	
4,106	4,200	3,845	2,887	1,636	648	120	16	2	2	-	-	-	計 Total	
6,011	5,907	5,605	4,073	2,424	1,047	236	77	11	5	1	-	1	福岡 Fukuoka	福岡 Fukuoka
762	722	583	466	288	91	23	5	-	-	-	-	-	佐賀 Saga	
1,162	1,173	1,085	750	449	178	47	13	4	1	-	-	-	長崎 Nagasaki	
7,935	7,802	7,273	5,289	3,161	1,316	306	95	15	6	1	-	1	計 Total	
1,679	1,639	1,525	1,070	648	283	53	11	-	-	-	-	-	熊本 Kumamoto	熊本 Kumamoto
1,019	953	976	697	369	182	30	6	-	-	-	-	-	大分 Oita	
948	915	869	595	407	175	29	11	1	-	-	-	-	宮崎 Miyazaki	
1,329	1,415	1,382	1,013	573	236	36	10	2	-	-	-	-	鹿児島 Kagoshima	
4,975	4,922	4,752	3,375	1,997	856	148	38	3	-	-	-	-	計 Total	
1,474	1,426	1,278	938	519	237	37	14	1	-	-	-	-	沖縄 Okinawa	沖縄 Okinawa
177,937	175,986	166,142	130,624	79,879	37,505	9,590	3,120	562	210	79	14	8	全国計 Grandtotal	

(単位：人)
(In person)

1,200万円 以下	1,500万円 以下	2,000万円 以下	3,000万円 以下	5,000万円 以下	1億円 以下	2億円 以下	5億円 以下	10億円 以下	20億円 以下	50億円 以下	100億円 以下	100億円 超	区 分 Type 国税局・都道府県 Regional Taxation Bureau / Prefecture
Less than 12 million yen	Less than 15 million yen	Less than 20 million yen	Less than 30 million yen	Less than 50 million yen	Less than 0.1 billion yen	Less than 0.2 billion yen	Less than 0.5 billion yen	Less than 1 billion yen	Less than 2 billion yen	Less than 5 billion yen	Less than 10 billion yen	Over 10 billion yen	
2,733	2,019	2,064	1,511	465	131	24	2	-	-	-	-	-	北海道 Hokkaido 札幌 Sapporo
361	298	332	214	66	16	1	-	-	-	-	-	-	青森 Aomori
478	285	385	203	58	17	-	-	-	-	-	-	-	岩手 Iwate
1,606	1,053	785	511	174	53	1	1	-	-	-	-	-	宮城 Miyagi
327	238	242	159	30	15	2	-	-	-	-	-	-	秋田 Akita
402	270	279	183	69	24	-	-	1	-	-	-	-	山形 Yamagata
716	490	547	408	160	40	2	-	-	-	-	-	-	福島 Fukushima
3,890	2,634	2,570	1,678	557	165	6	1	1	-	-	-	-	計 Total
2,078	1,249	1,023	779	256	63	7	2	-	-	-	-	-	茨城 Ibaraki
1,319	797	681	557	193	65	9	2	-	-	1	-	-	栃木 Tochigi
1,046	722	758	612	201	74	7	1	3	-	-	-	-	群馬 Gunma
7,941	5,185	4,508	3,167	1,009	249	35	3	-	-	-	-	-	埼玉 Saitama
1,104	733	879	598	173	44	1	-	-	-	-	-	-	新潟 Niigata
1,102	720	791	630	219	42	1	1	-	-	-	-	-	長野 Nagano
14,590	9,406	8,640	6,343	2,051	537	60	9	3	-	1	-	-	計 Total
8,591	5,841	4,844	3,858	1,143	297	40	8	-	-	1	-	-	千葉 Chiba
29,538	23,212	22,053	16,831	6,894	2,595	607	143	25	6	1	-	-	東京 Tokyo
17,133	11,513	9,253	6,905	2,184	642	106	13	-	-	-	-	-	神奈川 Kanagawa
452	307	311	216	85	22	11	-	-	-	-	-	-	山梨 Yamanashi
55,714	40,873	36,461	27,810	10,306	3,556	764	164	25	6	2	-	-	計 Total
636	433	385	242	93	20	3	1	-	-	-	-	-	富山 Toyama
675	498	436	295	138	34	4	2	-	-	-	-	-	石川 Ishikawa
443	305	292	235	79	11	3	-	-	-	-	-	-	福井 Fukui
1,754	1,236	1,113	772	310	65	10	3	-	-	-	-	-	計 Total
1,405	920	841	623	201	62	9	-	-	-	-	-	-	岐阜 Gifu
2,647	1,804	1,712	1,275	461	93	14	2	-	1	-	-	-	静岡 Shizuoka
8,094	5,383	4,577	3,438	1,282	370	51	13	3	-	-	-	-	愛知 Aichi
1,290	833	695	522	160	46	6	1	-	-	-	-	-	三重 Mie
13,436	8,940	7,825	5,858	2,104	571	80	16	3	1	-	-	-	計 Total
1,121	798	583	426	137	38	6	3	-	-	-	-	-	滋賀 Shiga
2,629	1,917	1,451	1,036	356	108	25	5	-	-	-	-	-	京都 Kyoto
8,717	6,108	5,731	4,408	1,485	435	82	14	1	-	-	-	-	大阪 Osaka
6,472	4,649	3,916	2,814	966	277	53	13	1	-	-	-	-	兵庫 Hyogo
1,614	1,131	1,017	659	248	62	12	3	-	-	-	-	-	奈良 Nara
487	355	318	223	86	18	2	1	-	-	-	-	-	和歌山 Wakayama
21,040	14,958	13,016	9,566	3,278	938	180	39	2	-	-	-	-	計 Total
225	176	151	86	32	7	2	-	-	-	-	-	-	鳥取 Tottori
267	170	143	99	33	7	-	1	-	-	-	-	-	島根 Shimane
1,188	798	771	499	160	45	7	1	-	-	-	-	-	岡山 Okayama
1,953	1,418	1,110	968	328	99	21	1	-	-	-	-	-	広島 Hiroshima
664	475	469	326	108	25	6	-	-	-	-	-	-	山口 Yamaguchi
4,297	3,037	2,644	1,978	661	183	36	3	-	-	-	-	-	計 Total
460	314	248	189	58	6	-	-	-	-	-	-	-	徳島 Tokushima
600	401	350	248	90	13	-	1	-	-	-	-	-	香川 Kagawa
595	437	410	358	118	32	6	-	-	-	-	-	-	愛媛 Ehime
241	203	250	159	51	9	-	1	-	-	-	-	-	高知 Kochi
1,896	1,355	1,258	954	317	60	6	2	-	-	-	-	-	計 Total
3,745	2,557	2,193	1,621	525	155	30	4	1	-	-	-	-	福岡 Fukuoka
376	236	168	151	43	15	-	1	-	-	-	-	-	佐賀 Saga
548	405	329	267	74	21	2	-	-	-	-	-	-	長崎 Nagasaki
4,669	3,198	2,690	2,039	642	191	32	5	1	-	-	-	-	計 Total
691	524	506	386	131	36	6	-	-	-	-	-	-	熊本 Kumamoto
482	339	370	258	91	25	-	-	-	-	-	-	-	大分 Oita
348	262	276	193	65	18	1	-	-	-	-	-	-	宮崎 Miyazaki
537	501	496	353	115	26	3	-	-	-	-	-	-	鹿児島 Kagoshima
2,058	1,626	1,648	1,190	402	105	10	-	-	-	-	-	-	計 Total
383	294	391	242	65	16	1	-	-	-	-	-	-	沖縄 Okinawa
126,460	89,576	80,320	59,941	21,158	6,518	1,209	244	35	7	3	-	-	全国計 Grandtotal

2 申告所得税

(3) 都道府県別の人員(その4)(事業所得者:申告種類合計)

Income earners by prefecture (Part 3) (all income types: taxpayers filing returns for refunds)

国税局・都道府県 Regional Taxation Bureau / Prefecture		区分 Type	合計 Total	70万円	100万円	150万円	200万円	250万円	300万円	400万円	500万円	600万円	700万円	800万円	1,000万円
				以下 Less than 0.7 million yen	以下 Less than 1 million yen	以下 Less than 1.5 million yen	以下 Less than 2 million yen	以下 Less than 2.5 million yen	以下 Less than 3 million yen	以下 Less than 4 million yen	以下 Less than 5 million yen	以下 Less than 6 million yen	以下 Less than 7 million yen	以下 Less than 8 million yen	以下 Less than 10 million yen
札幌 Sapporo	北海道 Hokkaido		167,041	56,344	15,460	19,916	15,060	11,353	9,092	12,628	8,026	5,460	3,665	2,480	2,986
仙台 Sendai	青森 Aomori		49,320	19,525	5,426	6,409	4,780	3,434	2,501	3,030	1,466	791	489	281	328
	岩手 Iwate		44,072	17,167	4,476	5,690	4,191	3,146	2,306	2,807	1,486	799	470	291	315
	宮城 Miyagi		67,482	22,765	6,668	9,015	6,996	5,274	4,078	5,017	2,712	1,425	830	547	617
	秋田 Akita		36,815	13,456	4,015	5,074	3,590	2,727	2,054	2,398	1,175	666	427	247	288
	山形 Yamagata		45,340	14,765	4,873	6,573	4,971	3,827	2,817	3,427	1,647	783	450	242	263
	福島 Fukushima		64,124	21,539	6,711	8,827	7,069	5,317	3,911	4,637	2,346	1,159	664	417	442
	計 Total		307,153	109,217	32,169	41,588	31,597	23,725	17,667	21,316	10,832	5,623	3,330	2,025	2,253
関東信越 Kanto Shinetsu	茨城 Ibaraki		92,113	28,854	8,590	11,703	9,695	7,758	6,240	7,647	4,238	2,330	1,366	820	911
	栃木 Tochigi		63,744	19,664	5,933	8,637	6,901	5,392	4,229	5,314	2,814	1,524	891	513	585
	群馬 Gunma		68,623	22,371	6,620	9,364	7,167	5,693	4,398	5,294	2,795	1,439	828	533	649
	埼玉 Saitama		195,323	51,578	16,913	24,705	20,935	18,043	15,056	20,042	10,802	5,628	3,130	1,795	2,084
	新潟 Niigata		76,767	25,088	7,643	10,545	8,036	6,238	4,732	5,938	3,095	1,682	982	561	687
	長野 Nagano		71,368	23,947	6,703	9,294	7,607	5,953	4,612	5,488	2,921	1,400	850	556	658
	計 Total		567,938	171,502	52,402	74,248	60,341	49,077	39,267	49,723	26,665	14,003	8,047	4,778	5,574
東京 Tokyo	千葉 Chiba		167,528	49,744	14,425	20,576	17,247	14,364	11,526	15,750	8,579	4,763	2,675	1,669	1,872
	東京 Tokyo		432,139	118,093	34,572	50,259	42,071	36,323	30,045	41,171	23,415	13,433	8,393	5,294	7,068
	神奈川 Kanagawa		213,704	55,712	17,032	24,867	21,455	18,787	15,847	22,207	12,801	7,285	4,229	2,574	3,154
	山梨 Yamanashi		39,673	14,098	4,097	5,336	4,223	3,108	2,330	2,728	1,356	684	390	254	299
		計 Total		853,044	237,647	70,126	101,038	84,996	72,582	59,748	81,856	46,151	26,165	15,687	9,791
金沢 Kanazawa	富山 Toyama		35,960	10,847	3,347	4,676	3,664	3,015	2,421	3,213	1,711	878	527	330	381
	石川 Ishikawa		40,263	12,263	3,684	5,290	4,355	3,489	2,771	3,564	1,829	929	559	345	361
	福井 Fukui		30,386	9,899	2,827	4,001	3,146	2,564	2,107	2,499	1,380	626	331	227	232
		計 Total		106,609	33,009	9,858	13,967	11,165	9,068	7,299	9,276	4,920	2,433	1,417	902
名古屋 Nagoya	岐阜 Gifu		75,360	23,883	6,722	9,201	7,690	6,344	5,125	6,700	3,601	1,880	1,055	673	744
	静岡 Shizuoka		135,568	39,040	11,695	16,150	13,222	11,510	9,789	13,493	7,748	3,985	2,339	1,334	1,695
	愛知 Aichi		217,260	58,963	17,331	24,454	21,551	18,827	15,845	22,155	12,816	7,236	4,182	2,771	3,112
	三重 Mie		60,884	18,355	5,395	7,494	6,203	5,417	4,180	5,424	2,970	1,601	898	584	675
	計 Total		489,072	140,241	41,143	57,299	48,666	42,098	34,939	47,772	27,135	14,702	8,474	5,362	6,226
大阪 Osaka	滋賀 Shiga		39,071	11,600	3,393	4,869	4,176	3,416	2,691	3,392	1,931	995	616	384	451
	京都 Kyoto		90,116	32,117	8,866	11,714	9,009	6,849	4,866	6,396	3,293	1,791	1,092	714	943
	大阪 Osaka		307,878	97,722	30,998	43,641	33,975	25,263	18,238	21,791	11,322	6,356	3,867	2,601	3,207
	兵庫 Hyogo		167,455	55,215	15,621	22,115	17,479	13,325	10,136	12,261	6,500	3,632	2,099	1,528	1,879
	奈良 Nara		42,579	15,004	4,132	5,837	4,401	3,328	2,304	2,875	1,558	850	453	327	444
	和歌山 Wakayama		48,373	17,521	5,081	6,710	4,961	3,506	2,669	3,097	1,533	957	564	373	447
	計 Total		695,472	229,179	68,091	94,886	74,001	55,597	40,904	49,812	26,137	14,581	8,691	5,927	7,371
広島 Hiroshima	鳥取 Tottori		20,002	7,679	1,999	2,650	2,012	1,534	1,048	1,318	606	337	192	130	142
	島根 Shimane		25,237	8,978	2,432	3,325	2,576	2,035	1,510	1,964	916	468	264	154	190
	岡山 Okayama		55,895	18,900	5,120	7,189	5,684	4,524	3,480	4,594	2,330	1,226	693	446	505
	広島 Hiroshima		84,389	26,860	7,566	10,684	8,753	7,172	5,497	7,077	3,788	1,921	1,109	703	846
	山口 Yamaguchi		48,655	16,301	4,564	6,226	4,916	3,866	3,040	3,970	2,053	1,099	657	406	479
	計 Total		234,178	78,718	21,681	30,074	23,941	19,131	14,575	18,923	9,693	5,051	2,915	1,839	2,162
高松 Takamatsu	徳島 Tokushima		26,321	8,784	2,887	4,058	2,863	2,077	1,431	1,709	854	486	283	190	222
	香川 Kagawa		29,862	9,049	2,965	4,235	3,300	2,521	1,954	2,415	1,203	641	381	212	272
	愛媛 Ehime		45,716	15,637	4,905	6,472	4,893	3,721	2,695	3,142	1,513	829	475	268	368
	高知 Kochi		29,330	10,274	3,284	4,229	3,095	2,161	1,622	1,870	941	524	333	162	238
	計 Total		131,229	43,744	14,041	18,994	14,151	10,480	7,702	9,136	4,511	2,480	1,472	832	1,100
福岡 Fukuoka	福岡 Fukuoka		164,103	56,458	17,431	23,090	17,099	12,502	8,898	10,659	5,900	3,327	1,897	1,243	1,589
	佐賀 Saga		34,508	11,288	3,342	4,676	3,545	2,740	2,019	2,631	1,416	903	553	324	374
	長崎 Nagasaki		55,175	20,666	6,064	7,779	5,608	3,962	2,828	3,305	1,625	987	560	341	403
	計 Total		253,786	88,412	26,837	35,545	26,252	19,204	13,745	16,595	8,941	5,217	3,010	1,908	2,366
熊本 Kumamoto	熊本 Kumamoto		64,549	22,056	6,717	8,930	6,799	5,083	3,795	4,602	2,436	1,343	806	423	491
	大分 Oita		37,099	12,983	3,854	5,252	4,110	2,893	2,124	2,464	1,190	679	359	227	293
	宮崎 Miyazaki		44,124	15,646	4,599	6,459	4,829	3,309	2,250	2,904	1,464	805	481	300	328
	鹿児島 Kagoshima		55,723	20,024	5,978	8,235	6,055	4,271	2,890	3,439	1,748	937	561	337	405
		計 Total		201,495	70,709	21,148	28,876	21,793	15,556	11,059	13,409	6,838	3,764	2,207	1,287
沖縄 Okinawa	沖縄 Okinawa		36,148	17,209	4,341	4,842	2,988	1,865	1,152	1,351	657	427	244	188	234
	全国計 Grandtotal		4,043,165	1,275,931	377,297	521,273	414,951	329,736	257,149	331,797	180,506	99,906	59,159	37,319	45,156

(注) この表は、「(1)所得階級別人員」を都道府県別に示したものである。

Note: This table shows " (1) Number of income earners by income range " by prefectures.

(単位：人)
(In person)

1,200万円 以下 Less than 12 million yen	1,500万円 以下 Less than 15 million yen	2,000万円 以下 Less than 20 million yen	3,000万円 以下 Less than 30 million yen	5,000万円 以下 Less than 50 million yen	1億円 以下 Less than 0.1 billion yen	2億円 以下 Less than 0.2 billion yen	5億円 以下 Less than 0.5 billion yen	10億円 以下 Less than 1 billion yen	20億円 以下 Less than 2 billion yen	50億円 以下 Less than 5 billion yen	100億円 以下 Less than 10 billion yen	100億円 超 Over 10 billion yen	区 分 Type 国税局・都道府県 Regional Taxation Bureau/Prefecture	
1,512	1,118	846	609	310	135	33	8	-	-	-	-	-	北海道 Hokkaido	札幌 Sapporo
175	160	147	147	116	97	14	4	-	-	-	-	-	青森 Aomori	仙台 Sendai
216	197	161	148	113	80	11	2	-	-	-	-	-	岩手 Iwate	
322	321	340	249	176	92	33	5	-	-	-	-	-	宮城 Miyagi	
138	149	122	123	90	66	10	-	-	-	-	-	-	秋田 Akita	
144	141	137	132	99	42	5	1	1	-	-	-	-	山形 Yamagata	
248	234	224	191	124	54	10	-	-	-	-	-	-	福島 Fukushima	
1,243	1,202	1,131	990	718	431	83	12	1	-	-	-	-	計 Total	
485	437	370	338	211	101	14	5	-	-	-	-	-	茨城 Ibaraki	関東信越 Kanto Shinetsu
359	310	250	203	150	60	14	1	-	-	-	-	-	栃木 Tochigi	
391	328	299	233	147	64	9	1	-	-	-	-	-	群馬 Gunma	
1,166	1,012	963	726	471	228	40	5	1	-	-	-	-	埼玉 Saitama	
411	349	315	209	185	61	9	-	1	-	-	-	-	新潟 Niigata	
345	312	294	235	141	46	5	-	1	-	-	-	-	長野 Nagano	
3,157	2,748	2,491	1,944	1,305	560	91	12	3	-	-	-	-	計 Total	
995	996	892	690	481	221	54	8	-	-	1	-	-	千葉 Chiba	東京 Tokyo
4,465	4,463	4,651	3,798	2,460	1,472	504	164	17	6	2	-	-	東京 Tokyo	
1,797	1,643	1,660	1,403	839	414	79	16	2	1	-	-	-	神奈川 Kanagawa	
210	180	146	126	75	28	4	1	-	-	-	-	-	山梨 Yamanashi	
7,467	7,282	7,249	6,017	3,855	2,135	641	189	19	7	3	-	-	計 Total	
220	197	174	172	134	49	4	-	-	-	-	-	-	富山 Toyama	金沢 Kanazawa
210	172	174	134	102	27	2	2	-	-	1	-	-	石川 Ishikawa	
148	137	108	76	55	21	2	-	-	-	-	-	-	福井 Fukui	
578	506	456	382	291	97	8	2	-	-	1	-	-	計 Total	
439	372	344	270	199	100	16	2	-	-	-	-	-	岐阜 Gifu	名古屋 Nagoya
867	765	743	622	374	169	23	5	-	-	-	-	-	静岡 Shizuoka	
1,887	1,666	1,547	1,325	936	524	108	23	1	-	-	-	-	愛知 Aichi	
389	363	300	307	222	88	16	2	-	1	-	-	-	三重 Mie	
3,582	3,166	2,934	2,524	1,731	881	163	32	1	1	-	-	-	計 Total	
271	279	240	190	122	43	12	-	-	-	-	-	-	滋賀 Shiga	大阪 Osaka
595	583	534	388	253	100	10	3	-	-	-	-	-	京都 Kyoto	
2,030	1,967	1,938	1,545	921	395	81	18	2	-	-	-	-	大阪 Osaka	
1,151	1,172	1,168	974	822	294	68	15	1	-	-	-	-	兵庫 Hyogo	
252	279	226	224	110	51	11	2	-	1	-	-	-	奈良 Nara	
224	219	179	165	117	45	5	-	-	-	-	-	-	和歌山 Wakayama	
4,523	4,499	4,285	3,486	2,345	928	187	38	3	1	-	-	-	計 Total	
82	75	82	61	41	12	2	-	-	-	-	-	-	鳥取 Tottori	広島 Hiroshima
99	87	79	77	61	19	3	-	-	-	-	-	-	島根 Shimane	
290	283	283	216	95	31	6	-	-	-	-	-	-	岡山 Okayama	
540	521	501	413	295	121	15	6	1	-	-	-	-	広島 Hiroshima	
269	250	221	187	106	40	3	2	-	-	-	-	-	山口 Yamaguchi	
1,280	1,216	1,166	954	598	223	29	8	1	-	-	-	-	計 Total	
130	120	103	81	29	9	4	-	1	-	-	-	-	徳島 Tokushima	高松 Takamatsu
158	152	172	130	78	23	1	-	-	-	-	-	-	香川 Kagawa	
211	198	174	145	50	19	1	-	-	-	-	-	-	愛媛 Ehime	
141	154	132	93	51	22	3	1	-	-	-	-	-	高知 Kochi	
640	624	581	449	208	73	9	1	1	-	-	-	-	計 Total	
916	931	833	690	405	177	41	16	1	-	-	-	-	福岡 Fukuoka	福岡 Fukuoka
193	167	119	122	64	24	6	2	-	-	-	-	-	佐賀 Saga	
267	218	219	181	99	50	12	1	-	-	-	-	-	長崎 Nagasaki	
1,376	1,316	1,171	993	568	251	59	19	1	-	-	-	-	計 Total	
273	236	232	170	107	38	11	1	-	-	-	-	-	熊本 Kumamoto	熊本 Kumamoto
166	132	155	120	69	23	5	1	-	-	-	-	-	大分 Oita	
208	157	146	110	79	43	5	2	-	-	-	-	-	宮崎 Miyazaki	
201	204	182	135	71	39	9	2	-	-	-	-	-	鹿児島 Kagoshima	
848	729	715	535	326	143	30	6	-	-	-	-	-	計 Total	
151	147	125	129	69	20	8	1	-	-	-	-	-	沖縄 Okinawa	沖縄 Okinawa
26,357	24,553	23,150	19,012	12,324	5,877	1,341	328	30	9	4	-	-	全国計 Grandtotal	

2 申告所得税

(3) 都道府県別の人員(その5)(事業所得者:申告納税額のある者)

Income earners by prefecture (Part 3) (all income types: taxpayers filing returns for refunds)

区分 Type		合計 Total	70万円	100万円	150万円	200万円	250万円	300万円	400万円	500万円	600万円	700万円	800万円	1,000万円
			以下 Less than 0.7 million yen	以下 Less than 1 million yen	以下 Less than 1.5 million yen	以下 Less than 2 million yen	以下 Less than 2.5 million yen	以下 Less than 3 million yen	以下 Less than 4 million yen	以下 Less than 5 million yen	以下 Less than 6 million yen	以下 Less than 7 million yen	以下 Less than 8 million yen	以下 Less than 10 million yen
札幌 Sapporo	北海道 Hokkaido	69,013	3,602	4,447	8,019	8,108	6,897	6,091	9,170	6,344	4,536	3,159	2,166	2,560
仙台 Sendai	青森 Aomori	16,685	975	1,475	2,548	2,359	2,046	1,742	2,233	1,134	621	382	206	233
	岩手 Iwate	15,957	973	1,425	2,397	2,172	1,944	1,570	2,091	1,155	640	385	215	232
	宮城 Miyagi	25,858	1,295	2,075	3,708	3,707	3,170	2,667	3,481	1,973	1,060	619	406	423
	秋田 Akita	13,850	939	1,270	2,087	1,889	1,677	1,400	1,781	926	527	342	201	221
	山形 Yamagata	17,264	959	1,521	2,578	2,489	2,205	1,787	2,449	1,289	642	368	188	205
	福島 Fukushima	25,125	1,408	2,129	3,778	3,743	3,290	2,681	3,410	1,752	900	505	322	298
	計 Total	114,739	6,549	9,895	17,096	16,359	14,332	11,847	15,445	8,229	4,390	2,601	1,538	1,612
関東信越 Kanto Shinetsu	茨城 Ibaraki	40,351	1,854	3,049	5,487	5,646	5,009	4,322	5,788	3,327	1,855	1,099	650	683
	栃木 Tochigi	26,993	1,160	1,956	3,895	3,903	3,428	2,882	3,929	2,148	1,187	680	354	421
	群馬 Gunma	27,817	1,287	2,156	4,207	4,054	3,608	2,932	3,800	2,063	1,069	604	386	471
	埼玉 Saitama	89,910	4,043	6,212	12,530	12,521	12,036	9,892	13,416	7,274	3,817	2,124	1,185	1,350
	新潟 Niigata	31,038	1,480	2,402	4,718	4,293	3,921	3,234	4,372	2,354	1,333	768	422	504
	長野 Nagano	28,737	1,311	2,226	4,242	4,236	3,789	3,162	4,023	2,185	1,019	636	393	436
	計 Total	244,846	11,135	18,001	35,079	34,653	31,791	26,424	35,328	19,351	10,280	5,911	3,390	3,865
東京 Tokyo	千葉 Chiba	71,879	3,407	4,899	9,608	9,879	9,072	7,539	10,879	5,862	3,297	1,816	1,098	1,166
	東京 Tokyo	181,360	8,032	12,266	23,950	23,691	22,201	18,584	25,132	13,511	7,612	4,554	2,760	3,553
	神奈川 Kanagawa	96,766	3,918	6,402	12,120	12,535	12,078	10,351	14,471	8,096	4,671	2,757	1,646	1,870
	山梨 Yamanashi	15,288	760	1,330	2,428	2,382	1,993	1,571	1,986	1,004	534	294	186	216
	計 Total	365,293	16,117	24,897	48,106	48,487	45,344	38,045	52,468	28,473	16,114	9,421	5,690	6,805
金沢 Kanazawa	富山 Toyama	16,211	680	1,128	2,254	2,227	2,048	1,708	2,419	1,356	693	423	263	271
	石川 Ishikawa	17,126	629	1,201	2,396	2,442	2,313	1,952	2,583	1,343	723	421	254	243
	福井 Fukui	12,770	556	996	1,900	1,853	1,675	1,438	1,823	1,046	471	251	170	173
	計 Total	46,107	1,865	3,325	6,550	6,522	6,036	5,098	6,825	3,745	1,887	1,095	687	687
名古屋 Nagoya	岐阜 Gifu	32,622	1,504	2,250	4,328	4,444	4,142	3,602	4,951	2,750	1,440	806	506	532
	静岡 Shizuoka	63,739	2,354	4,148	7,915	7,977	7,893	7,020	10,194	6,005	3,133	1,845	1,070	1,275
	愛知 Aichi	104,629	3,605	6,055	12,002	12,949	12,915	11,518	16,566	9,722	5,533	3,168	2,062	2,199
	三重 Mie	27,013	992	1,819	3,417	3,680	3,517	2,995	4,076	2,230	1,249	707	466	512
	計 Total	228,003	8,455	14,272	27,662	29,050	28,467	25,135	35,787	20,707	11,355	6,526	4,104	4,518
大阪 Osaka	滋賀 Shiga	16,189	630	1,051	2,105	2,235	2,097	1,671	2,328	1,365	702	477	286	302
	京都 Kyoto	32,361	1,514	2,519	4,925	4,709	4,128	3,090	4,232	2,248	1,226	755	505	607
	大阪 Osaka	120,637	6,895	10,341	19,864	18,311	15,322	11,588	13,959	7,303	4,180	2,561	1,689	2,001
	兵庫 Hyogo	63,783	2,813	4,516	9,156	9,352	8,221	6,491	8,104	4,394	2,484	1,455	1,023	1,236
	奈良 Nara	14,276	637	994	2,205	2,167	1,812	1,371	1,838	1,035	553	287	184	285
	和歌山 Wakayama	17,251	809	1,397	2,704	2,472	2,104	1,711	2,247	1,172	773	444	292	337
	計 Total	264,497	13,298	20,818	40,959	39,246	33,684	25,922	32,708	17,517	9,918	5,979	3,979	4,768
広島 Hiroshima	鳥取 Tottori	7,209	419	594	1,078	1,136	987	718	950	445	252	152	95	103
	島根 Shimane	10,179	469	755	1,567	1,535	1,344	1,090	1,459	747	385	213	127	140
	岡山 Okayama	22,189	965	1,567	3,180	3,189	2,940	2,425	3,250	1,688	907	509	319	316
	広島 Hiroshima	36,573	1,743	2,714	5,118	5,192	4,881	3,943	5,124	2,727	1,393	783	465	537
	山口 Yamaguchi	21,285	991	1,636	3,056	2,996	2,745	2,305	2,993	1,614	868	528	325	346
	計 Total	97,435	4,587	7,266	13,999	14,048	12,897	10,481	13,776	7,221	3,805	2,185	1,331	1,442
高松 Takamatsu	徳島 Tokushima	9,518	441	804	1,623	1,451	1,249	901	1,173	620	362	214	137	152
	香川 Kagawa	12,440	586	939	1,857	1,855	1,653	1,340	1,726	880	474	262	157	163
	愛媛 Ehime	16,737	738	1,397	2,676	2,591	2,242	1,749	2,184	1,088	603	369	191	254
	高知 Kochi	11,339	595	1,103	1,791	1,730	1,372	1,121	1,369	731	431	277	119	185
	計 Total	50,034	2,360	4,243	7,947	7,627	6,516	5,111	6,452	3,319	1,870	1,122	604	754
福岡 Fukuoka	福岡 Fukuoka	59,848	3,300	5,273	9,613	8,788	7,653	5,789	7,141	3,951	2,242	1,245	823	963
	佐賀 Saga	13,553	559	1,003	1,850	1,813	1,660	1,353	1,874	1,138	692	466	264	308
	長崎 Nagasaki	19,209	1,187	1,813	3,133	2,847	2,289	1,778	2,357	1,217	772	418	251	283
	計 Total	92,610	5,046	8,089	14,596	13,448	11,602	8,920	11,372	6,306	3,706	2,129	1,338	1,554
熊本 Kumamoto	熊本 Kumamoto	23,416	1,154	1,891	3,491	3,306	2,930	2,421	3,217	1,843	1,024	610	306	337
	大分 Oita	13,948	762	1,184	2,242	2,236	1,937	1,459	1,777	870	482	247	145	191
	宮崎 Miyazaki	16,740	977	1,422	2,726	2,565	2,073	1,533	2,151	1,143	653	377	238	256
	鹿児島 Kagoshima	21,246	1,336	2,048	3,747	3,379	2,721	2,016	2,494	1,267	683	387	240	258
	計 Total	75,350	4,229	6,545	12,206	11,486	9,561	7,429	9,639	5,123	2,842	1,621	929	1,042
沖縄 Okinawa	沖縄 Okinawa	10,295	1,529	1,242	1,762	1,450	1,063	723	905	428	287	160	108	148
全国 Grandtotal	計 Total	1,658,222	78,772	123,040	233,981	230,484	208,190	171,226	229,875	126,763	70,990	41,909	25,864	29,755

(注) この表は、「(1)所得階級別人員」を都道府県別に示したものである。

Note: This table shows " (1) Number of income earners by income range " by prefectures.

(単位：人)

(In person)

1,200万円 以下	1,500万円 以下	2,000万円 以下	3,000万円 以下	5,000万円 以下	1億円 以下	2億円 以下	5億円 以下	10億円 以下	20億円 以下	50億円 以下	100億円 以下	100億円 超	区 分 Type	国税局・都道府県 Regional Taxation Bureau/Prefecture	
Less than 12 million yen	Less than 15 million yen	Less than 20 million yen	Less than 30 million yen	Less than 50 million yen	Less than 0.1 billion yen	Less than 0.2 billion yen	Less than 0.5 billion yen	Less than 1 billion yen	Less than 2 billion yen	Less than 5 billion yen	Less than 10 billion yen	Over 10 billion yen			
1,235	933	729	550	292	134	33	8	-	-	-	-	-	北海道	Hokkaido	札幌 Sapporo
133	126	118	131	108	97	14	4	-	-	-	-	-	青森	Aomori	仙台 Sendai
149	146	129	135	108	78	11	2	-	-	-	-	-	岩手	Iwate	
219	237	287	233	168	92	33	5	-	-	-	-	-	宮城	Miyagi	
106	104	108	108	88	66	10	-	-	-	-	-	-	秋田	Akita	
97	102	121	119	97	42	5	1	-	-	-	-	-	山形	Yamagata	
182	170	193	179	122	53	10	-	-	-	-	-	-	福島	Fukushima	
886	885	956	905	691	428	83	12	-	-	-	-	-	計	Total	
342	335	295	295	197	99	14	5	-	-	-	-	-	茨城	Ibaraki	関東信越 Kanto Shinetsu
230	224	207	176	141	58	13	1	-	-	-	-	-	栃木	Tochigi	
256	253	252	209	139	61	9	1	-	-	-	-	-	群馬	Gunma	
747	686	757	623	435	218	38	5	1	-	-	-	-	埼玉	Saitama	
291	259	262	179	176	60	9	-	1	-	-	-	-	新潟	Niigata	
236	225	232	206	129	45	5	-	1	-	-	-	-	長野	Nagano	
2,102	1,982	2,005	1,688	1,217	541	88	12	3	-	-	-	-	計	Total	
608	703	713	614	452	209	50	7	-	-	1	-	-	千葉	Chiba	東京 Tokyo
2,404	2,759	3,308	3,027	2,158	1,287	403	147	14	5	2	-	-	東京	Tokyo	
1,068	1,119	1,184	1,207	793	393	68	16	2	1	-	-	-	神奈川	Kanagawa	
139	139	114	112	67	28	4	1	-	-	-	-	-	山梨	Yamanashi	
4,219	4,720	5,319	4,960	3,470	1,917	525	171	16	6	3	-	-	計	Total	
144	130	137	153	125	48	4	-	-	-	-	-	-	富山	Toyama	金沢 Kanazawa
134	116	138	115	91	27	2	2	-	-	-	1	-	石川	Ishikawa	
98	97	85	64	51	21	2	-	-	-	-	-	-	福井	Fukui	
376	343	360	332	267	96	8	2	-	-	-	1	-	計	Total	
288	268	279	232	184	98	16	2	-	-	-	-	-	岐阜	Gifu	名古屋 Nagoya
620	582	605	550	357	168	23	5	-	-	-	-	-	静岡	Shizuoka	
1,237	1,199	1,215	1,159	886	510	105	23	1	-	-	-	-	愛知	Aichi	
272	244	240	277	213	88	16	2	-	1	-	-	-	三重	Mie	
2,417	2,293	2,339	2,218	1,640	864	160	32	1	1	-	-	-	計	Total	
192	204	193	179	117	43	12	-	-	-	-	-	-	滋賀	Shiga	大阪 Osaka
366	421	434	338	237	96	8	3	-	-	-	-	-	京都	Kyoto	
1,206	1,327	1,489	1,291	857	368	67	16	2	-	-	-	-	大阪	Osaka	
746	808	956	878	788	284	63	14	1	-	-	-	-	兵庫	Hyogo	
167	193	185	198	103	49	10	2	-	1	-	-	-	奈良	Nara	
164	168	145	152	111	44	5	-	-	-	-	-	-	和歌山	Wakayama	
2,841	3,121	3,402	3,036	2,213	884	165	35	3	1	-	-	-	計	Total	
56	57	60	55	39	11	2	-	-	-	-	-	-	鳥取	Tottori	広島 Hiroshima
71	63	64	70	58	19	3	-	-	-	-	-	-	島根	Shimane	
178	195	234	197	93	31	6	-	-	-	-	-	-	岡山	Okayama	
371	367	418	372	287	117	15	5	1	-	-	-	-	広島	Hiroshima	
197	187	181	172	102	38	3	2	-	-	-	-	-	山口	Yamaguchi	
873	869	957	866	579	216	29	7	1	-	-	-	-	計	Total	
93	92	88	75	29	9	4	-	1	-	-	-	-	徳島	Tokushima	高松 Takamatsu
92	96	144	119	73	23	1	-	-	-	-	-	-	香川	Kagawa	
158	149	149	130	49	19	1	-	-	-	-	-	-	愛媛	Ehime	
112	129	117	85	47	22	3	-	-	-	-	-	-	高知	Kochi	
455	466	498	409	198	73	9	-	1	-	-	-	-	計	Total	
564	631	668	602	377	170	38	16	1	-	-	-	-	福岡	Fukuoka	福岡 Fukuoka
143	118	109	108	63	24	6	2	-	-	-	-	-	佐賀	Saga	
186	171	186	161	98	49	12	1	-	-	-	-	-	長崎	Nagasaki	
893	920	963	871	538	243	56	19	1	-	-	-	-	計	Total	
200	178	202	155	102	37	11	1	-	-	-	-	-	熊本	Kumamoto	熊本 Kumamoto
105	89	127	104	62	23	5	1	-	-	-	-	-	大分	Oita	
155	120	127	99	75	43	5	2	-	-	-	-	-	宮崎	Miyazaki	
146	147	145	117	66	38	9	2	-	-	-	-	-	鹿児島	Kagoshima	
606	534	601	475	305	141	30	6	-	-	-	-	-	計	Total	
83	103	104	110	61	20	8	1	-	-	-	-	-	沖縄	Okinawa	沖縄 Okinawa
16,986	17,169	18,233	16,420	11,471	5,557	1,194	305	26	8	4	-	-	全国計	Grandtotal	

(3) 都道府県別の人員(その6)(事業所得者:還付申告者)

Income earners by prefecture (Part 3) (all income types: taxpayers filing returns for refunds)

区分 Type		合計 Total	70万円	100万円	150万円	200万円	250万円	300万円	400万円	500万円	600万円	700万円	800万円	1,000万円
			以下 Less than 0.7 million yen	以下 Less than 1 million yen	以下 Less than 1.5 million yen	以下 Less than 2 million yen	以下 Less than 2.5 million yen	以下 Less than 3 million yen	以下 Less than 4 million yen	以下 Less than 5 million yen	以下 Less than 6 million yen	以下 Less than 7 million yen	以下 Less than 8 million yen	以下 Less than 10 million yen
国税局・都道府県 Regional Taxation Bureau / Prefecture														
札幌 Sapporo	北海道 Hokkaido	36,772	12,109	4,496	5,320	3,481	2,668	2,006	2,610	1,401	834	480	303	415
	青森 Aomori	9,936	3,853	1,334	1,438	961	636	409	508	252	147	102	74	94
仙台 Sendai	岩手 Iwate	11,077	4,984	1,286	1,482	971	636	435	475	259	139	82	76	83
	宮城 Miyagi	15,256	5,360	1,712	2,192	1,410	1,002	832	1,050	587	324	194	141	192
	秋田 Akita	8,374	3,283	1,069	1,272	783	528	399	407	206	129	84	42	66
	山形 Yamagata	10,181	3,183	1,280	1,793	1,169	856	589	616	272	118	79	52	57
	福島 Fukushima	12,688	4,369	1,546	1,875	1,391	867	641	756	454	234	148	92	139
	計 Total	67,512	25,032	8,227	10,052	6,685	4,525	3,305	3,812	2,030	1,091	689	477	631
関東信越 Kanto Shinetsu	茨城 Ibaraki	15,526	5,396	1,631	1,967	1,430	1,098	924	998	655	411	256	161	225
	栃木 Tochigi	12,086	3,933	1,254	1,716	1,119	907	698	851	509	285	201	154	163
	群馬 Gunma	12,030	4,137	1,266	1,618	1,026	800	679	816	532	328	216	146	178
	埼玉 Saitama	40,243	10,671	3,779	5,040	3,845	3,023	2,818	3,733	2,414	1,528	964	601	729
	新潟 Niigata	14,746	4,553	1,731	2,249	1,619	1,090	804	999	568	316	203	134	178
	長野 Nagano	14,313	5,119	1,595	1,868	1,358	1,035	736	861	541	323	200	160	220
計 Total	108,944	33,809	11,256	14,458	10,397	7,953	6,659	8,258	5,219	3,191	2,040	1,356	1,693	
東京 Tokyo	千葉 Chiba	34,540	9,718	3,228	4,208	3,187	2,645	2,246	2,962	1,995	1,287	824	564	698
	東京 Tokyo	135,399	37,047	10,598	14,787	11,889	10,027	8,729	12,458	8,336	5,346	3,755	2,515	3,500
	神奈川 Kanagawa	52,763	13,785	4,504	6,180	4,825	3,904	3,464	5,034	3,347	2,224	1,401	921	1,280
	山梨 Yamanashi	5,579	1,732	672	732	534	411	342	382	251	125	88	67	79
	計 Total	228,281	62,282	19,002	25,907	20,435	16,987	14,781	20,836	13,929	8,982	6,068	4,067	5,557
金沢 Kanazawa	富山 Toyama	6,527	1,884	769	986	641	448	388	491	277	164	100	65	109
	石川 Ishikawa	7,164	2,111	743	951	818	525	402	561	352	169	135	85	116
	福井 Fukui	5,148	1,529	571	746	488	386	312	410	252	133	77	57	59
	計 Total	18,839	5,524	2,083	2,683	1,947	1,359	1,102	1,462	881	466	312	207	284
名古屋 Nagoya	岐阜 Gifu	12,716	4,065	1,305	1,663	1,243	946	715	888	553	367	231	162	208
	静岡 Shizuoka	23,728	6,735	2,486	3,206	2,353	1,808	1,547	1,930	1,193	694	464	257	405
	愛知 Aichi	38,994	10,741	3,621	4,677	3,695	2,979	2,269	3,273	2,091	1,442	953	693	893
	三重 Mie	9,699	3,082	993	1,235	849	814	528	666	468	283	174	115	161
計 Total	85,137	24,623	8,405	10,781	8,140	6,547	5,059	6,757	4,305	2,786	1,822	1,227	1,667	
大阪 Osaka	滋賀 Shiga	6,943	2,089	689	861	658	477	421	571	354	235	128	97	147
	京都 Kyoto	15,870	4,835	1,588	2,021	1,461	1,127	884	1,291	761	486	320	205	332
	大阪 Osaka	53,108	14,918	5,039	6,713	4,870	3,886	3,128	4,394	2,797	1,802	1,236	890	1,182
	兵庫 Hyogo	30,237	9,219	3,039	3,846	2,712	1,942	1,764	2,382	1,505	975	610	501	631
	奈良 Nara	7,614	2,252	685	997	685	538	464	634	393	263	162	140	157
	和歌山 Wakayama	6,597	2,249	774	917	624	410	378	397	237	155	110	77	106
	計 Total	120,369	35,562	11,814	15,355	11,010	8,380	7,039	9,669	6,047	3,916	2,566	1,910	2,555
広島 Hiroshima	鳥取 Tottori	4,469	1,798	494	662	390	276	196	270	124	74	38	34	38
	島根 Shimane	5,147	2,160	602	721	438	302	209	312	132	69	49	27	49
	岡山 Okayama	10,788	3,647	1,043	1,432	965	720	577	864	494	284	178	127	189
	広島 Hiroshima	16,230	5,097	1,629	2,110	1,579	1,086	884	1,239	828	465	316	232	307
	山口 Yamaguchi	8,526	2,971	980	1,244	827	476	382	601	327	195	123	78	129
計 Total	45,160	15,673	4,748	6,169	4,199	2,860	2,248	3,286	1,905	1,087	704	498	348	
高松 Takamatsu	徳島 Tokushima	4,128	1,185	496	607	406	300	237	334	181	107	69	52	69
	香川 Kagawa	5,745	1,728	639	837	555	386	320	438	252	150	115	52	108
	愛媛 Ehime	8,171	2,627	1,002	1,179	805	593	444	584	306	199	103	76	112
	高知 Kochi	5,085	1,787	649	800	466	306	270	336	164	87	48	42	51
計 Total	23,129	7,327	2,786	3,423	2,232	1,585	1,271	1,692	903	543	335	222	340	
福岡 Fukuoka	福岡 Fukuoka	33,240	10,408	3,642	4,605	3,189	2,154	1,696	2,344	1,607	997	624	415	621
	佐賀 Saga	6,831	2,369	803	1,070	641	458	320	452	212	176	83	60	65
	長崎 Nagasaki	9,816	3,689	1,178	1,436	911	573	468	549	301	189	133	89	118
計 Total	49,887	16,466	5,623	7,111	4,741	3,185	2,484	3,345	2,120	1,362	840	564	804	
熊本 Kumamoto	熊本 Kumamoto	14,044	5,109	1,651	1,982	1,377	967	689	892	456	292	184	112	153
	大分 Oita	6,864	2,307	773	1,022	695	406	339	426	267	183	109	81	101
	宮崎 Miyazaki	7,666	2,748	935	1,190	790	472	339	458	248	135	101	59	70
	鹿児島 Kagoshima	9,194	2,985	1,085	1,368	938	623	433	571	389	225	166	94	146
	計 Total	37,768	13,149	4,444	5,562	3,800	2,468	1,800	2,347	1,360	835	560	346	470
沖縄 Okinawa	沖縄 Okinawa	5,668	1,965	715	857	524	352	238	317	178	121	80	80	84
全国計 Grandtotal		827,466	253,521	83,599	107,678	77,591	58,869	47,992	64,391	40,278	25,214	16,496	11,257	15,212

(注) この表は、「(1) 所得階級別人員」を都道府県別に示したものである。

Note: This table shows " (1) Number of income earners by income range " by prefectures.

(単位：人)
(In person)

1,200万円 以下	1,500万円 以下	2,000万円 以下	3,000万円 以下	5,000万円 以下	1億円 以下	2億円 以下	5億円 以下	10億円 以下	20億円 以下	50億円 以下	100億円 以下	100億円 超	区 分 Type 国税局・都道府県 Regional Taxation Bureau / Prefecture	
Less than 12 million yen	Less than 15 million yen	Less than 20 million yen	Less than 30 million yen	Less than 50 million yen	Less than 0.1 billion yen	Less than 0.2 billion yen	Less than 0.5 billion yen	Less than 1 billion yen	Less than 2 billion yen	Less than 5 billion yen	Less than 10 billion yen	Over 10 billion yen		
272	184	115	59	18	1	-	-	-	-	-	-	-	北海道 Hokkaido	札幌 Sapporo
42	33	29	16	8	-	-	-	-	-	-	-	-	青森 Aomori	仙台 Sendai
66	51	32	13	5	2	-	-	-	-	-	-	-	岩手 Iwate	
101	83	52	16	8	-	-	-	-	-	-	-	-	宮城 Miyagi	
31	45	13	15	2	-	-	-	-	-	-	-	-	秋田 Akita	
47	38	16	13	2	-	-	-	1	-	-	-	-	山形 Yamagata	
66	64	31	12	2	1	-	-	-	-	-	-	-	福島 Fukushima	
353	314	173	85	27	3	-	-	1	-	-	-	-	計 Total	
142	100	74	42	14	2	-	-	-	-	-	-	-	茨城 Ibaraki	関東信越 Kanto Shinetsu
129	85	43	27	9	2	1	-	-	-	-	-	-	栃木 Tochigi	
132	75	46	24	8	3	-	-	-	-	-	-	-	群馬 Gunma	
418	324	206	102	36	10	2	-	-	-	-	-	-	埼玉 Saitama	
120	90	52	30	9	1	-	-	-	-	-	-	-	新潟 Niigata	
108	86	61	29	12	1	-	-	-	-	-	-	-	長野 Nagano	
1,049	760	482	254	88	19	3	-	-	-	-	-	-	計 Total	
386	292	179	76	29	11	4	1	-	-	-	-	-	千葉 Chiba	東京 Tokyo
2,055	1,698	1,339	768	296	163	74	15	3	1	-	-	-	東京 Tokyo	
727	520	374	195	46	21	11	-	-	-	-	-	-	神奈川 Kanagawa	
70	41	32	13	8	-	-	-	-	-	-	-	-	山梨 Yamanashi	
3,238	2,551	1,924	1,052	379	195	89	16	3	1	-	-	-	計 Total	
74	66	36	19	9	1	-	-	-	-	-	-	-	富山 Toyama	金沢 Kanazawa
74	56	36	19	11	-	-	-	-	-	-	-	-	石川 Ishikawa	
49	40	23	12	4	-	-	-	-	-	-	-	-	福井 Fukui	
197	162	95	50	24	1	-	-	-	-	-	-	-	計 Total	
150	101	64	38	15	2	-	-	-	-	-	-	-	岐阜 Gifu	名古屋 Nagoya
244	181	135	72	17	1	-	-	-	-	-	-	-	静岡 Shizuoka	
645	462	329	165	49	14	3	-	-	-	-	-	-	愛知 Aichi	
117	118	58	30	8	-	-	-	-	-	-	-	-	三重 Mie	
1,156	862	586	305	89	17	3	-	-	-	-	-	-	計 Total	
78	75	47	11	5	-	-	-	-	-	-	-	-	滋賀 Shiga	大阪 Osaka
228	161	100	48	16	4	2	-	-	-	-	-	-	京都 Kyoto	
817	635	448	252	61	26	12	2	-	-	-	-	-	大阪 Osaka	
399	358	210	95	33	10	5	1	-	-	-	-	-	兵庫 Hyogo	
83	86	40	25	7	2	1	-	-	-	-	-	-	奈良 Nara	
59	51	33	13	6	1	-	-	-	-	-	-	-	和歌山 Wakayama	
1,664	1,366	878	444	128	43	20	3	-	-	-	-	-	計 Total	
26	18	22	6	2	1	-	-	-	-	-	-	-	鳥取 Tottori	広島 Hiroshima
28	24	15	7	3	-	-	-	-	-	-	-	-	島根 Shimane	
111	87	49	19	2	-	-	-	-	-	-	-	-	岡山 Okayama	
169	153	82	41	8	4	-	1	-	-	-	-	-	広島 Hiroshima	
72	62	38	15	4	2	-	-	-	-	-	-	-	山口 Yamaguchi	
406	344	206	88	19	7	-	1	-	-	-	-	-	計 Total	
36	28	15	6	-	-	-	-	-	-	-	-	-	徳島 Tokushima	高松 Takamatsu
65	56	28	11	5	-	-	-	-	-	-	-	-	香川 Kagawa	
53	48	25	14	1	-	-	-	-	-	-	-	-	愛媛 Ehime	
28	24	15	7	4	-	-	1	-	-	-	-	-	高知 Kochi	
182	156	83	38	10	-	-	1	-	-	-	-	-	計 Total	
351	299	163	88	28	7	2	-	-	-	-	-	-	福岡 Fukuoka	福岡 Fukuoka
48	49	10	14	1	-	-	-	-	-	-	-	-	佐賀 Saga	
80	47	33	20	1	1	-	-	-	-	-	-	-	長崎 Nagasaki	
479	395	206	122	30	8	2	-	-	-	-	-	-	計 Total	
73	57	29	15	5	1	-	-	-	-	-	-	-	熊本 Kumamoto	熊本 Kumamoto
61	43	28	16	7	-	-	-	-	-	-	-	-	大分 Oita	
52	36	19	10	4	-	-	-	-	-	-	-	-	宮崎 Miyazaki	
53	57	37	18	5	1	-	-	-	-	-	-	-	鹿児島 Kagoshima	
239	193	113	59	21	2	-	-	-	-	-	-	-	計 Total	
67	44	19	19	8	-	-	-	-	-	-	-	-	沖縄 Okinawa	沖縄 Okinawa
9,302	7,331	4,880	2,575	841	296	117	21	4	1	-	-	-	全国計 Grandtotal	

(単位：人)

(In person)

1,200万円 以下	1,500万円 以下	2,000万円 以下	3,000万円 以下	5,000万円 以下	1億円 以下	2億円 以下	5億円 以下	10億円 以下	20億円 以下	50億円 以下	100億円 以下	100億円 超	区 分 Type 国税局・都道府県 Regional Taxation Bureau/Prefecture
Less than 12 million yen	Less than 15 million yen	Less than 20 million yen	Less than 30 million yen	Less than 50 million yen	Less than 0.1 billion yen	Less than 0.2 billion yen	Less than 0.5 billion yen	Less than 1 billion yen	Less than 2 billion yen	Less than 5 billion yen	Less than 10 billion yen	Over 10 billion yen	
522	406	353	266	118	47	9	2	-	-	-	-	-	北海道 Hokkaido 札幌 Sapporo
100	89	79	38	15	6	1	-	-	-	-	-	-	青森 Aomori
128	98	70	50	15	3	-	-	-	-	-	-	-	岩手 Iwate
432	353	352	191	108	42	6	1	-	-	-	-	-	宮城 Miyagi
74	61	65	33	7	1	-	-	-	-	-	-	-	秋田 Akita
127	112	62	25	7	-	-	-	-	-	-	-	-	山形 Yamagata
238	188	147	89	25	9	-	-	-	-	-	-	-	福島 Fukushima
1,099	901	775	426	177	61	7	1	-	-	-	-	-	計 Total
460	417	314	207	88	29	5	-	-	-	-	-	-	茨城 Ibaraki
392	305	249	140	52	9	2	-	-	-	-	-	-	栃木 Tochigi
314	277	168	84	27	9	2	1	-	-	-	-	-	群馬 Gunma
2,404	2,247	1,973	1,430	693	245	47	7	-	-	-	-	-	埼玉 Saitama
344	277	226	146	38	16	-	-	-	-	-	-	-	新潟 Niigata
258	213	130	60	19	6	1	1	-	-	-	-	-	長野 Nagano
4,172	3,736	3,060	2,067	917	314	57	9	-	-	-	-	-	計 Total
1,527	1,373	1,217	955	507	196	38	3	-	-	-	-	-	千葉 Chiba
8,438	7,993	7,187	5,823	3,303	1,423	312	68	9	1	-	-	-	東京 Tokyo
3,790	3,474	3,351	2,559	1,331	579	96	13	-	-	-	-	-	神奈川 Kanagawa
143	107	69	31	17	5	-	-	-	-	-	-	-	山梨 Yamanashi
13,898	12,947	11,824	9,368	5,158	2,203	446	84	9	1	-	-	-	計 Total
132	89	66	51	4	2	1	-	-	-	-	-	-	富山 Toyama
247	175	132	61	17	3	1	1	-	-	-	-	-	石川 Ishikawa
125	85	73	30	10	2	2	-	-	-	-	-	-	福井 Fukui
504	349	271	142	31	7	4	1	-	-	-	-	-	計 Total
463	331	207	102	26	7	-	1	-	-	-	-	-	岐阜 Gifu
1,208	1,007	777	431	155	29	5	1	-	-	-	-	-	静岡 Shizuoka
3,059	2,562	1,983	1,242	469	119	17	6	-	-	-	-	-	愛知 Aichi
281	224	170	90	43	9	4	-	-	-	-	-	-	三重 Mie
5,011	4,124	3,137	1,865	693	164	26	8	-	-	-	-	-	計 Total
226	208	187	103	37	6	2	-	-	-	-	-	-	滋賀 Shiga
838	706	549	365	142	46	9	-	1	-	-	-	-	京都 Kyoto
3,159	3,023	2,484	1,821	856	250	37	2	-	-	-	-	-	大阪 Osaka
1,256	1,130	944	651	305	99	18	8	1	1	-	-	-	兵庫 Hyogo
317	253	187	131	51	19	3	-	-	-	-	-	-	奈良 Nara
163	114	77	49	22	5	4	-	-	-	-	-	-	和歌山 Wakayama
5,959	5,434	4,428	3,120	1,413	425	73	10	2	1	-	-	-	計 Total
46	36	24	11	6	2	-	-	-	-	-	-	-	鳥取 Tottori
84	62	40	19	6	1	-	-	-	-	-	-	-	島根 Shimane
346	220	146	82	25	2	1	1	-	-	-	-	-	岡山 Okayama
728	603	479	284	117	32	5	2	-	-	-	-	-	広島 Hiroshima
170	126	84	43	10	1	1	-	-	-	-	-	-	山口 Yamaguchi
1,374	1,047	773	439	164	38	7	3	-	-	-	-	-	計 Total
118	89	56	31	13	2	-	-	-	-	-	-	-	徳島 Tokushima
180	118	85	56	10	1	2	-	-	-	-	-	-	香川 Kagawa
199	165	91	77	22	7	-	-	-	-	-	-	-	愛媛 Ehime
136	110	80	38	16	1	-	-	-	-	-	-	-	高知 Kochi
633	482	312	202	61	11	2	-	-	-	-	-	-	計 Total
1,090	922	843	577	261	83	11	3	-	-	-	-	-	福岡 Fukuoka
90	67	42	33	14	2	-	-	-	-	-	-	-	佐賀 Saga
121	110	91	41	14	4	1	-	-	-	-	-	-	長崎 Nagasaki
1,301	1,099	976	651	289	89	12	3	-	-	-	-	-	計 Total
250	195	141	90	27	5	-	-	-	-	-	-	-	熊本 Kumamoto
128	98	80	49	16	2	-	-	-	-	-	-	-	大分 Oita
92	99	48	44	15	4	-	-	-	-	-	-	-	宮崎 Miyazaki
120	94	53	31	12	6	1	-	-	-	-	-	-	鹿児島 Kagoshima
590	486	322	214	70	17	1	-	-	-	-	-	-	計 Total
576	549	365	206	88	31	1	-	-	-	-	-	-	沖縄 Okinawa
35,639	31,560	26,596	18,966	9,179	3,407	645	121	11	2	-	-	-	全国計 Grandtotal

2 申告所得税

(3) 都道府県別の人員(その8)(不動産所得者:申告納税額のある者)

Income earners by prefecture (Part 3) (all income types: taxpayers filing returns for refunds)

国税局・都道府県 Regional Taxation Bureau / Prefecture	区分 Type	合計 Total	70万円	100万円	150万円	200万円	250万円	300万円	400万円	500万円	600万円	700万円	800万円	1,000万円
			以下 Less than 0.7 million yen	以下 Less than 1 million yen	以下 Less than 1.5 million yen	以下 Less than 2 million yen	以下 Less than 2.5 million yen	以下 Less than 3 million yen	以下 Less than 4 million yen	以下 Less than 5 million yen	以下 Less than 6 million yen	以下 Less than 7 million yen	以下 Less than 8 million yen	以下 Less than 10 million yen
札幌 Sapporo	北海道 Hokkaido	27,329	1,158	2,035	4,136	3,560	2,712	2,286	3,339	2,267	1,503	1,029	699	890
	青森 Aomori	5,943	250	437	891	744	642	538	741	520	324	210	154	167
仙台 Sendai	岩手 Iwate	7,054	276	543	958	869	725	587	936	649	433	271	183	262
	宮城 Miyagi	15,609	497	918	1,751	1,709	1,479	1,188	2,056	1,515	1,069	718	554	675
	秋田 Akita	4,050	158	305	580	472	419	321	544	381	233	152	104	141
	山形 Yamagata	6,204	206	390	741	700	643	531	843	657	431	296	191	243
	福島 Fukushima	11,358	430	745	1,527	1,294	1,137	944	1,531	1,039	730	520	346	421
	計 Total	50,218	1,817	3,338	6,448	5,788	5,045	4,109	6,651	4,761	3,220	2,167	1,532	1,909
関東信越 Kanto Shinetsu	茨城 Ibaraki	18,497	635	1,144	2,335	2,004	1,669	1,438	2,397	1,677	1,271	889	640	883
	栃木 Tochigi	13,551	459	800	1,556	1,525	1,268	1,068	1,771	1,350	902	626	471	608
	群馬 Gunma	15,028	457	873	1,787	1,762	1,490	1,228	2,133	1,533	1,015	704	515	652
	埼玉 Saitama	63,480	1,693	3,011	5,980	5,722	5,304	4,533	7,841	6,273	4,540	3,466	2,581	3,523
	新潟 Niigata	12,950	478	790	1,518	1,407	1,194	1,032	1,746	1,293	820	591	488	550
	長野 Nagano	15,048	460	926	1,969	1,809	1,606	1,330	2,107	1,534	1,015	652	449	505
計 Total	138,554	4,182	7,544	15,145	14,229	12,531	10,629	17,995	13,660	9,563	6,928	5,144	6,721	
東京 Tokyo	千葉 Chiba	46,429	1,644	2,641	5,163	4,663	3,898	3,369	5,416	4,301	3,196	2,263	1,726	2,359
	東京 Tokyo	226,789	5,363	10,373	21,248	20,253	17,969	15,802	27,573	22,165	16,571	12,502	9,547	13,063
	神奈川 Kanagawa	100,476	2,899	4,972	9,749	8,809	7,961	6,984	12,094	9,409	7,100	5,312	4,161	5,895
	山梨 Yamanashi	6,247	230	399	779	721	636	550	843	576	411	282	193	257
	計 Total	379,941	10,136	18,385	36,939	34,446	30,464	26,705	45,926	36,451	27,278	20,359	15,627	21,574
金沢 Kanazawa	富山 Toyama	4,590	125	235	475	494	420	378	656	466	366	262	159	210
	石川 Ishikawa	7,114	176	329	699	694	659	519	980	732	552	410	307	423
	福井 Fukui	4,788	111	270	536	517	437	396	674	466	377	256	188	235
	計 Total	16,492	412	834	1,710	1,705	1,516	1,293	2,310	1,664	1,295	928	654	868
名古屋 Nagoya	岐阜 Gifu	15,821	404	757	1,744	1,637	1,467	1,272	2,241	1,690	1,223	857	599	797
	静岡 Shizuoka	37,271	988	1,811	3,846	3,613	3,259	2,979	4,940	3,829	2,853	2,050	1,493	2,009
	愛知 Aichi	78,602	1,867	3,494	6,882	6,737	6,211	5,743	10,033	8,372	6,335	4,795	3,648	5,065
	三重 Mie	10,689	276	527	1,150	1,176	998	870	1,412	1,149	833	594	375	510
	計 Total	142,383	3,535	6,589	13,622	13,163	11,935	10,864	18,626	15,040	11,244	8,296	6,115	8,381
大阪 Osaka	滋賀 Shiga	7,238	185	334	647	630	586	538	987	800	562	446	345	416
	京都 Kyoto	21,628	507	977	1,997	1,843	1,741	1,594	2,771	2,349	1,688	1,324	910	1,291
	大阪 Osaka	77,162	1,585	3,202	6,661	6,496	5,798	5,306	9,401	7,828	6,070	4,538	3,647	5,058
	兵庫 Hyogo	36,776	955	1,872	3,762	3,547	2,964	2,766	4,521	3,708	2,708	1,997	1,519	2,066
	奈良 Nara	9,076	246	423	829	807	799	672	1,158	1,007	727	528	401	521
	和歌山 Wakayama	6,099	149	345	718	700	617	492	813	611	428	301	231	264
計 Total	157,979	3,627	7,153	14,614	14,023	12,505	11,368	19,651	16,303	12,183	9,134	7,053	9,616	
広島 Hiroshima	鳥取 Tottori	2,750	90	177	324	304	288	227	378	300	212	125	87	114
	島根 Shimane	3,492	109	196	414	404	332	324	487	356	249	166	111	132
	岡山 Okayama	12,691	323	626	1,412	1,414	1,219	1,056	1,813	1,330	961	635	512	573
	広島 Hiroshima	26,023	818	1,578	2,955	2,579	2,319	2,016	3,314	2,549	1,983	1,373	992	1,307
	山口 Yamaguchi	8,441	307	564	1,100	966	818	666	1,190	860	580	388	273	300
計 Total	53,397	1,647	3,141	6,205	5,667	4,976	4,289	7,182	5,395	3,985	2,687	1,975	2,426	
高松 Takamatsu	徳島 Tokushima	4,416	77	185	468	457	435	388	632	477	336	247	178	227
	香川 Kagawa	6,876	193	365	758	712	662	615	966	720	510	361	251	313
	愛媛 Ehime	9,200	190	487	1,067	1,056	885	832	1,338	1,007	651	440	311	375
	高知 Kochi	4,910	147	251	543	525	520	428	642	505	355	245	166	203
	計 Total	25,402	607	1,288	2,836	2,750	2,502	2,263	3,578	2,709	1,852	1,293	906	1,118
福岡 Fukuoka	福岡 Fukuoka	32,836	1,009	1,856	3,665	3,400	2,918	2,368	4,030	3,071	2,211	1,595	1,250	1,692
	佐賀 Saga	4,266	121	286	524	518	388	348	601	383	288	202	152	208
	長崎 Nagasaki	8,227	352	646	1,261	1,068	858	646	1,059	719	472	311	212	245
	計 Total	45,329	1,482	2,788	5,450	4,986	4,164	3,362	5,690	4,173	2,971	2,108	1,614	2,145
熊本 Kumamoto	熊本 Kumamoto	10,681	314	595	1,352	1,251	1,074	840	1,499	1,050	704	503	381	415
	大分 Oita	6,714	208	380	855	804	662	586	924	720	452	301	198	253
	宮崎 Miyazaki	5,542	172	373	776	690	570	467	737	531	339	242	146	199
	鹿児島 Kagoshima	7,805	260	616	1,164	1,007	816	661	1,033	714	456	289	236	240
	計 Total	30,742	954	1,964	4,147	3,752	3,122	2,554	4,193	3,015	1,951	1,335	961	1,107
沖縄 Okinawa	沖縄 Okinawa	20,561	627	1,082	2,127	2,142	1,975	1,691	2,863	2,089	1,458	1,007	716	975
全国計 Grandtotal		1,088,327	30,184	56,141	113,379	106,211	93,447	81,413	138,004	107,527	78,503	57,271	42,996	57,730

(注) この表は、「(1)所得階級別人員」を都道府県別に示したものである。

Note: This table shows " (1) Number of income earners by income range " by prefectures.

(単位：人)

(In person)

1,200万円 以下	1,500万円 以下	2,000万円 以下	3,000万円 以下	5,000万円 以下	1億円 以下	2億円 以下	5億円 以下	10億円 以下	20億円 以下	50億円 以下	100億円 以下	100億円 超	区 分 Type 国税局・都道府県 Regional Taxation Bureau/Prefecture
Less than 12 million yen	Less than 15 million yen	Less than 20 million yen	Less than 30 million yen	Less than 50 million yen	Less than 0.1 billion yen	Less than 0.2 billion yen	Less than 0.5 billion yen	Less than 1 billion yen	Less than 2 billion yen	Less than 5 billion yen	Less than 10 billion yen	Over 10 billion yen	
520	404	350	265	118	47	9	2	-	-	-	-	-	北海道 Hokkaido 札幌 Sapporo
99	89	77	38	15	6	1	-	-	-	-	-	-	青森 Aomori
127	98	69	50	15	3	-	-	-	-	-	-	-	岩手 Iwate
431	351	351	190	108	42	6	1	-	-	-	-	-	宮城 Miyagi
73	61	65	33	7	1	-	-	-	-	-	-	-	秋田 Akita
127	112	61	25	7	-	-	-	-	-	-	-	-	山形 Yamagata
237	188	147	88	25	9	-	-	-	-	-	-	-	福島 Fukushima
1,094	899	770	424	177	61	7	1	-	-	-	-	-	計 Total
456	417	314	207	88	28	5	-	-	-	-	-	-	茨城 Ibaraki
391	304	249	140	52	9	2	-	-	-	-	-	-	栃木 Tochigi
314	276	168	82	27	9	2	1	-	-	-	-	-	群馬 Gunma
2,389	2,243	1,966	1,425	692	244	47	7	-	-	-	-	-	群馬 Gunma
343	275	225	146	38	16	-	-	-	-	-	-	-	埼玉 Saitama
257	212	130	60	19	6	1	1	-	-	-	-	-	新潟 Niigata
4,150	3,727	3,052	2,060	916	312	57	9	-	-	-	-	-	長野 Nagano
													計 Total
1,519	1,369	1,211	951	505	195	38	2	-	-	-	-	-	千葉 Chiba
8,367	7,937	7,149	5,809	3,293	1,417	310	68	9	1	-	-	-	東京 Tokyo
3,766	3,459	3,341	2,550	1,328	578	96	13	-	-	-	-	-	東京 Tokyo
142	106	69	31	17	5	-	-	-	-	-	-	-	神奈川 Kanagawa
13,794	12,871	11,770	9,341	5,143	2,195	444	83	9	1	-	-	-	山梨 Yamanashi
													計 Total
131	89	66	51	4	2	1	-	-	-	-	-	-	富山 Toyama
246	175	130	61	17	3	1	1	-	-	-	-	-	石川 Ishikawa
124	85	72	30	10	2	2	-	-	-	-	-	-	福井 Fukui
501	349	268	142	31	7	4	1	-	-	-	-	-	計 Total
460	330	207	102	26	7	-	1	-	-	-	-	-	岐阜 Gifu
1,204	1,001	776	430	155	29	5	1	-	-	-	-	-	静岡 Shizuoka
3,046	2,553	1,972	1,241	468	117	17	6	-	-	-	-	-	愛知 Aichi
281	223	169	90	43	9	4	-	-	-	-	-	-	三重 Mie
4,991	4,107	3,124	1,863	692	162	26	8	-	-	-	-	-	計 Total
223	206	185	103	37	6	2	-	-	-	-	-	-	滋賀 Shiga
829	700	546	364	141	46	9	-	1	-	-	-	-	京都 Kyoto
3,136	3,005	2,471	1,818	854	249	37	2	-	-	-	-	-	大阪 Osaka
1,246	1,128	940	647	304	98	18	8	1	1	-	-	-	兵庫 Hyogo
317	251	186	131	51	19	3	-	-	-	-	-	-	奈良 Nara
162	112	76	49	22	5	4	-	-	-	-	-	-	和歌山 Wakayama
5,913	5,402	4,404	3,112	1,409	423	73	10	2	1	-	-	-	計 Total
45	36	24	11	6	2	-	-	-	-	-	-	-	鳥取 Tottori
84	62	40	19	6	1	-	-	-	-	-	-	-	島根 Shimane
342	219	146	82	24	2	1	1	-	-	-	-	-	岡山 Okayama
724	600	477	283	117	32	5	2	-	-	-	-	-	広島 Hiroshima
169	123	83	42	10	1	1	-	-	-	-	-	-	広島 Hiroshima
1,364	1,040	770	437	163	38	7	3	-	-	-	-	-	山口 Yamaguchi
													計 Total
118	89	56	31	13	2	-	-	-	-	-	-	-	徳島 Tokushima
179	118	84	56	10	1	2	-	-	-	-	-	-	香川 Kagawa
199	165	91	77	22	7	-	-	-	-	-	-	-	愛媛 Ehime
136	109	80	38	16	1	-	-	-	-	-	-	-	高知 Kochi
632	481	311	202	61	11	2	-	-	-	-	-	-	計 Total
1,081	916	841	576	260	83	11	3	-	-	-	-	-	福岡 Fukuoka
89	67	42	33	14	2	-	-	-	-	-	-	-	佐賀 Saga
119	110	90	40	14	4	1	-	-	-	-	-	-	長崎 Nagasaki
1,289	1,093	973	649	288	89	12	3	-	-	-	-	-	計 Total
247	193	141	90	27	5	-	-	-	-	-	-	-	熊本 Kumamoto
127	97	80	49	16	2	-	-	-	-	-	-	-	大分 Oita
91	98	48	44	15	4	-	-	-	-	-	-	-	宮崎 Miyazaki
119	92	53	31	11	6	1	-	-	-	-	-	-	鹿児島 Kagoshima
584	480	322	214	69	17	1	-	-	-	-	-	-	計 Total
574	545	364	206	88	31	1	-	-	-	-	-	-	沖縄 Okinawa
35,406	31,398	26,478	18,915	9,155	3,393	643	120	11	2	-	-	-	全国計 Grandtotal

(3) 都道府県別の人員(その9)(不動産所得者:還付申告者)

Income earners by prefecture (Part 3) (all income types: taxpayers filing returns for refunds)

区分 Type		合計 Total	70万円	100万円	150万円	200万円	250万円	300万円	400万円	500万円	600万円	700万円	800万円	1,000万円
			以下 Less than 0.7 million yen	以下 Less than 1 million yen	以下 Less than 1.5 million yen	以下 Less than 2 million yen	以下 Less than 2.5 million yen	以下 Less than 3 million yen	以下 Less than 4 million yen	以下 Less than 5 million yen	以下 Less than 6 million yen	以下 Less than 7 million yen	以下 Less than 8 million yen	以下 Less than 10 million yen
国税局・都道府県 Regional Taxation Bureau / Prefecture														
札幌 Sapporo	北海道 Hokkaido	5,425	2,949	749	715	372	216	140	172	57	20	14	5	9
仙台 Sendai	青森 Aomori	881	467	86	118	59	51	37	38	13	4	1	2	2
	岩手 Iwate	1,270	654	160	150	106	57	57	53	17	9	3	1	1
	宮城 Miyagi	1,646	748	192	236	169	90	75	83	30	13	5	-	2
	秋田 Akita	893	570	80	95	55	29	23	26	12	2	-	-	-
	山形 Yamagata	968	472	105	117	85	61	44	48	20	11	4	-	1
	福島 Fukushima	1,302	611	146	175	117	81	56	75	24	7	3	2	3
	計 Total	6,960	3,522	769	891	591	369	292	323	116	46	16	5	9
関東信越 Kanto Shinetsu	茨城 Ibaraki	1,764	788	183	266	178	121	75	93	30	11	7	2	5
	栃木 Tochigi	1,478	674	164	223	130	96	55	79	32	13	7	2	2
	群馬 Gunma	1,372	558	173	192	136	93	64	90	35	17	5	3	3
	埼玉 Saitama	4,139	1,524	468	669	428	280	214	288	139	55	22	16	13
	新潟 Niigata	2,040	1,017	248	242	153	124	74	94	51	15	6	5	8
	長野 Nagano	1,940	846	214	271	188	131	77	121	47	19	12	5	7
	計 Total	12,733	5,407	1,450	1,863	1,213	845	559	765	334	130	59	33	38
東京 Tokyo	千葉 Chiba	3,508	1,361	389	555	350	238	163	215	110	49	25	20	13
	東京 Tokyo	15,177	4,612	1,610	2,380	1,739	1,231	890	1,237	657	309	147	91	115
	神奈川 Kanagawa	7,200	2,372	888	1,149	781	544	405	528	262	107	50	34	35
	山梨 Yamanashi	546	225	61	70	63	40	15	32	23	10	3	1	1
	計 Total	26,431	8,570	2,948	4,154	2,933	2,053	1,473	2,012	1,052	475	225	146	164
金沢 Kanazawa	富山 Toyama	591	275	53	55	63	46	43	27	17	4	3	3	1
	石川 Ishikawa	703	273	84	108	75	58	34	40	18	6	3	-	1
	福井 Fukui	587	238	61	110	51	41	22	38	15	7	1	1	1
	計 Total	1,881	786	198	273	189	145	99	105	50	17	7	4	3
名古屋 Nagoya	岐阜 Gifu	1,699	690	199	263	182	118	70	99	42	12	7	6	7
	静岡 Shizuoka	3,931	1,463	524	596	386	307	203	257	116	41	20	10	3
	愛知 Aichi	5,979	2,046	743	890	665	469	325	434	203	86	45	25	23
	三重 Mie	1,151	441	148	179	107	89	61	75	30	13	4	3	-
	計 Total	12,760	4,640	1,614	1,928	1,340	983	659	865	391	152	76	44	33
大阪 Osaka	滋賀 Shiga	641	240	82	81	60	45	30	56	21	11	3	2	4
	京都 Kyoto	1,847	648	210	273	222	126	101	116	67	32	15	12	9
	大阪 Osaka	5,231	1,570	613	844	585	423	296	424	213	102	41	39	29
	兵庫 Hyogo	3,532	1,181	400	601	388	262	194	240	122	56	40	17	17
	奈良 Nara	923	334	109	134	91	70	50	68	27	17	11	5	4
	和歌山 Wakayama	623	233	58	92	58	59	39	48	19	6	5	1	2
	計 Total	12,797	4,206	1,472	2,025	1,404	985	710	952	469	224	115	76	65
広島 Hiroshima	鳥取 Tottori	407	188	50	61	41	28	14	14	6	2	1	-	1
	島根 Shimane	551	265	67	88	37	31	13	26	17	3	2	1	1
	岡山 Okayama	1,215	440	146	192	120	98	58	74	42	22	10	1	7
	広島 Hiroshima	2,261	916	292	337	225	141	96	135	63	26	15	3	3
	山口 Yamaguchi	995	429	131	149	102	56	40	56	16	8	4	1	-
	計 Total	5,429	2,238	686	827	525	354	221	305	144	61	32	6	12
高松 Takamatsu	徳島 Tokushima	362	137	38	60	35	25	18	25	13	7	3	1	-
	香川 Kagawa	656	208	92	125	74	46	38	46	16	7	2	-	2
	愛媛 Ehime	822	290	106	131	93	64	52	47	17	12	6	3	1
	高知 Kochi	486	215	63	74	50	31	22	17	9	2	1	-	2
	計 Total	2,326	850	299	390	252	166	130	135	55	28	12	4	5
福岡 Fukuoka	福岡 Fukuoka	3,042	1,108	367	492	321	214	138	202	101	30	19	13	22
	佐賀 Saga	545	260	56	65	40	33	25	42	15	6	1	-	1
	長崎 Nagasaki	940	447	107	128	95	43	40	45	16	9	3	3	-
	計 Total	4,527	1,815	530	685	456	290	203	289	132	45	23	16	23
熊本 Kumamoto	熊本 Kumamoto	1,226	571	113	179	113	74	56	69	22	16	2	5	2
	大分 Oita	596	262	58	89	49	42	36	32	17	6	2	2	1
	宮崎 Miyazaki	501	219	59	86	38	34	20	22	13	5	2	1	1
	鹿児島 Kagoshima	749	301	94	115	80	46	39	34	21	8	4	1	2
	計 Total	3,072	1,353	324	469	280	196	151	157	73	35	10	9	6
沖縄 Okinawa	沖縄 Okinawa	909	259	69	130	95	91	66	89	57	24	13	4	6
全国計 Grandtotal		95,250	36,595	11,108	14,350	9,650	6,693	4,703	6,169	2,930	1,257	602	352	373

(注) この表は、「(1) 所得階級別人員」を都道府県別に示したものである。

Note: This table shows " (1) Number of income earners by income range " by prefectures.

(単位：人)
(In person)

1,200万円 以下 Less than 12 million yen	1,500万円 以下 Less than 15 million yen	2,000万円 以下 Less than 20 million yen	3,000万円 以下 Less than 30 million yen	5,000万円 以下 Less than 50 million yen	1億円 以下 Less than 0.1 billion yen	2億円 以下 Less than 0.2 billion yen	5億円 以下 Less than 0.5 billion yen	10億円 以下 Less than 1 billion yen	20億円 以下 Less than 2 billion yen	50億円 以下 Less than 5 billion yen	100億円 以下 Less than 10 billion yen	100億円 超 Over 10 billion yen	区 分 Type 国税局・都道府県 Regional Taxation Bureau / Prefecture
2	2	2	1	-	-	-	-	-	-	-	-	-	北海道 Hokkaido
													札幌 Sapporo
1	-	2	-	-	-	-	-	-	-	-	-	-	青森 Aomori
1	-	1	-	-	-	-	-	-	-	-	-	-	岩手 Iwate
1	1	1	-	-	-	-	-	-	-	-	-	-	宮城 Miyagi
1	-	-	-	-	-	-	-	-	-	-	-	-	秋田 Akita
-	-	-	-	-	-	-	-	-	-	-	-	-	山形 Yamagata
1	-	-	1	-	-	-	-	-	-	-	-	-	福島 Fukushima
5	1	4	1	-	-	-	-	-	-	-	-	-	計 Total
4	-	-	-	-	1	-	-	-	-	-	-	-	茨城 Ibaraki
-	1	-	-	-	-	-	-	-	-	-	-	-	栃木 Tochigi
-	1	-	2	-	-	-	-	-	-	-	-	-	群馬 Gunma
9	4	4	4	1	1	-	-	-	-	-	-	-	埼玉 Saitama
-	2	1	-	-	-	-	-	-	-	-	-	-	新潟 Niigata
1	1	-	-	-	-	-	-	-	-	-	-	-	長野 Nagano
14	9	5	6	1	2	-	-	-	-	-	-	-	計 Total
7	2	5	3	2	1	-	-	-	-	-	-	-	千葉 Chiba
56	46	33	10	8	6	-	-	-	-	-	-	-	東京 Tokyo
20	10	8	4	2	1	-	-	-	-	-	-	-	神奈川 Kanagawa
1	1	-	-	-	-	-	-	-	-	-	-	-	山梨 Yamanashi
84	59	46	17	12	8	-	-	-	-	-	-	-	計 Total
1	-	-	-	-	-	-	-	-	-	-	-	-	富山 Toyama
1	-	2	-	-	-	-	-	-	-	-	-	-	石川 Ishikawa
-	-	1	-	-	-	-	-	-	-	-	-	-	福井 Fukui
2	-	3	-	-	-	-	-	-	-	-	-	-	計 Total
3	1	-	-	-	-	-	-	-	-	-	-	-	岐阜 Gifu
2	2	-	1	-	-	-	-	-	-	-	-	-	静岡 Shizuoka
8	6	7	1	1	2	-	-	-	-	-	-	-	愛知 Aichi
-	-	1	-	-	-	-	-	-	-	-	-	-	三重 Mie
13	9	8	2	1	2	-	-	-	-	-	-	-	計 Total
3	2	1	-	-	-	-	-	-	-	-	-	-	滋賀 Shiga
6	6	2	1	1	-	-	-	-	-	-	-	-	京都 Kyoto
19	17	11	2	2	1	-	-	-	-	-	-	-	大阪 Osaka
8	2	1	2	1	-	-	-	-	-	-	-	-	兵庫 Hyogo
-	2	1	-	-	-	-	-	-	-	-	-	-	奈良 Nara
1	1	1	-	-	-	-	-	-	-	-	-	-	和歌山 Wakayama
37	30	17	5	4	1	-	-	-	-	-	-	-	計 Total
1	-	-	-	-	-	-	-	-	-	-	-	-	鳥取 Tottori
-	-	-	-	-	-	-	-	-	-	-	-	-	島根 Shimane
3	1	-	-	1	-	-	-	-	-	-	-	-	岡山 Okayama
4	2	2	1	-	-	-	-	-	-	-	-	-	広島 Hiroshima
1	1	-	1	-	-	-	-	-	-	-	-	-	山口 Yamaguchi
9	4	2	2	1	-	-	-	-	-	-	-	-	計 Total
-	-	-	-	-	-	-	-	-	-	-	-	-	徳島 Tokushima
-	-	-	-	-	-	-	-	-	-	-	-	-	香川 Kagawa
-	-	-	-	-	-	-	-	-	-	-	-	-	愛媛 Ehime
-	-	-	-	-	-	-	-	-	-	-	-	-	高知 Kochi
-	-	-	-	-	-	-	-	-	-	-	-	-	計 Total
8	5	1	-	1	-	-	-	-	-	-	-	-	福岡 Fukuoka
1	-	-	-	-	-	-	-	-	-	-	-	-	佐賀 Saga
2	-	1	1	-	-	-	-	-	-	-	-	-	長崎 Nagasaki
11	5	2	1	1	-	-	-	-	-	-	-	-	計 Total
2	2	-	-	-	-	-	-	-	-	-	-	-	熊本 Kumamoto
-	-	-	-	-	-	-	-	-	-	-	-	-	大分 Oita
1	-	-	-	-	-	-	-	-	-	-	-	-	宮崎 Miyazaki
1	2	-	-	1	-	-	-	-	-	-	-	-	鹿児島 Kagoshima
4	4	-	-	1	-	-	-	-	-	-	-	-	計 Total
1	4	1	-	-	-	-	-	-	-	-	-	-	沖縄 Okinawa
182	127	90	35	21	13	-	-	-	-	-	-	-	全国計 Grandtotal

(単位：人)

(In person)

1,200万円 以下	1,500万円 以下	2,000万円 以下	3,000万円 以下	5,000万円 以下	1億円 以下	2億円 以下	5億円 以下	10億円 以下	20億円 以下	50億円 以下	100億円 以下	100億円 超	区 分 Type	国税局・都道府県 Regional Taxation Bureau/Prefecture	
Less than 12 million yen	Less than 15 million yen	Less than 20 million yen	Less than 30 million yen	Less than 50 million yen	Less than 0.1 billion yen	Less than 0.2 billion yen	Less than 0.5 billion yen	Less than 1 billion yen	Less than 2 billion yen	Less than 5 billion yen	Less than 10 billion yen	Over 10 billion yen			
5,444	4,866	4,926	3,489	1,409	498	88	5	1	1	1	-	-	北海道	Hokkaido	札幌 Sapporo
924	880	887	555	254	91	7	-	-	-	-	-	-	青森	Aomori	仙台 Sendai
988	771	869	545	240	87	6	2	-	-	-	-	-	岩手	Iwate	
2,991	2,513	1,977	1,328	621	229	15	4	-	-	-	-	-	宮城	Miyagi	
725	696	749	431	205	68	11	1	-	-	-	-	-	秋田	Akita	
933	842	843	532	266	110	7	1	-	-	-	-	-	山形	Yamagata	
1,715	1,372	1,471	1,036	566	155	12	-	1	-	-	-	-	福島	Fukushima	
8,276	7,074	6,796	4,427	2,152	740	58	8	1	-	-	-	-	計	Total	
4,050	2,939	2,474	1,842	788	251	28	6	1	-	-	-	-	茨城	Ibaraki	
2,620	2,072	1,917	1,457	683	259	39	3	-	-	-	-	-	栃木	Tochigi	
2,292	2,069	2,025	1,566	710	253	29	6	1	-	-	-	-	群馬	Gunma	
13,688	10,490	9,107	6,468	2,760	871	148	25	1	-	-	-	-	埼玉	Saitama	
2,407	2,033	2,124	1,546	682	253	22	4	-	-	-	-	-	新潟	Niigata	
2,338	1,982	1,988	1,482	735	217	29	5	-	-	-	-	-	長野	Nagano	
27,395	21,585	19,635	14,361	6,358	2,104	295	49	3	-	-	-	-	計	Total	
13,977	10,935	9,481	7,139	2,734	881	139	20	2	1	1	-	-	千葉	Chiba	東京 Tokyo
49,300	44,376	42,894	33,466	17,014	7,688	1,935	532	80	28	3	-	-	東京	Tokyo	
27,267	21,376	18,043	12,965	5,322	1,819	321	49	2	-	-	-	-	神奈川	Kanagawa	
1,010	870	777	516	248	68	19	1	-	-	-	-	-	山梨	Yamanashi	
91,554	77,557	71,195	54,086	25,318	10,456	2,414	602	84	29	4	-	-	計	Total	
1,380	1,168	964	661	351	107	15	1	-	-	-	-	-	富山	Toyama	
1,523	1,401	1,195	821	415	142	16	5	2	1	-	-	-	石川	Ishikawa	
1,024	887	829	605	316	104	13	2	-	-	-	-	-	福井	Fukui	
3,927	3,456	2,988	2,087	1,082	353	44	8	2	1	-	-	-	計	Total	
2,966	2,375	2,242	1,598	832	298	40	2	1	-	-	-	-	岐阜	Gifu	名古屋 Nagoya
5,440	4,534	4,251	3,107	1,576	587	72	13	1	-	-	-	-	静岡	Shizuoka	
15,678	12,845	11,574	8,704	4,425	1,760	318	54	7	6	-	-	-	愛知	Aichi	
2,503	2,000	1,758	1,250	637	200	27	3	1	-	-	-	-	三重	Mie	
26,587	21,754	19,825	14,659	7,470	2,845	457	72	10	6	-	-	-	計	Total	
2,144	1,734	1,381	959	418	145	14	6	1	-	-	-	-	滋賀	Shiga	大阪 Osaka
4,892	4,318	3,539	2,507	1,068	338	78	12	3	-	-	-	-	京都	Kyoto	
15,454	13,044	12,242	9,136	4,281	1,354	249	55	7	4	-	-	-	大阪	Osaka	
10,739	9,194	8,039	5,901	2,835	1,059	189	32	4	-	-	-	-	兵庫	Hyogo	
2,904	2,367	2,145	1,423	657	218	42	8	-	-	-	-	-	奈良	Nara	
1,018	926	927	565	326	94	9	2	-	-	-	-	-	和歌山	Wakayama	
37,151	31,583	28,273	20,491	9,585	3,208	581	115	15	4	-	-	-	計	Total	
553	509	395	277	132	28	3	-	-	-	-	-	-	鳥取	Tottori	広島 Hiroshima
659	555	497	305	187	37	4	1	-	-	-	-	-	島根	Shimane	
2,555	2,127	2,050	1,419	685	202	25	8	1	-	-	-	-	岡山	Okayama	
4,172	3,692	3,068	2,356	1,173	464	69	9	-	-	-	-	-	広島	Hiroshima	
1,528	1,369	1,323	934	470	111	13	2	-	-	-	-	-	山口	Yamaguchi	
9,467	8,252	7,333	5,291	2,647	842	114	20	1	-	-	-	-	計	Total	
910	852	723	523	253	74	10	2	-	-	-	-	-	徳島	Tokushima	高松 Takamatsu
1,257	1,124	1,004	705	340	106	9	3	-	-	-	-	-	香川	Kagawa	
1,460	1,353	1,297	973	508	152	20	1	-	-	-	-	-	愛媛	Ehime	
652	631	662	438	217	65	8	1	-	-	-	-	-	高知	Kochi	
4,279	3,960	3,686	2,639	1,318	397	47	7	-	-	-	-	-	計	Total	
7,211	6,040	5,553	3,793	1,814	655	103	20	2	1	-	-	-	福岡	Fukuoka	福岡 Fukuoka
795	663	518	396	204	55	10	1	-	-	-	-	-	佐賀	Saga	
1,196	1,146	1,003	691	345	114	9	2	-	-	-	-	-	長崎	Nagasaki	
9,202	7,849	7,074	4,880	2,363	824	122	23	2	1	-	-	-	計	Total	
1,666	1,532	1,469	1,027	516	192	28	4	-	-	-	-	-	熊本	Kumamoto	熊本 Kumamoto
1,115	965	993	678	308	144	12	2	-	-	-	-	-	大分	Oita	
880	812	847	550	325	112	21	4	-	-	-	-	-	宮崎	Miyazaki	
1,391	1,446	1,467	1,049	517	163	18	2	-	-	-	-	-	鹿児島	Kagoshima	
5,052	4,755	4,776	3,304	1,666	611	79	12	-	-	-	-	-	計	Total	
940	820	928	590	234	83	8	3	-	-	-	-	-	沖縄	Okinawa	沖縄 Okinawa
229,274	193,511	177,435	130,304	61,602	22,961	4,307	924	119	42	5	-	-	全国計	Grandtotal	

(単位：人)
(In person)

1,200万円 以下	1,500万円 以下	2,000万円 以下	3,000万円 以下	5,000万円 以下	1億円 以下	2億円 以下	5億円 以下	10億円 以下	20億円 以下	50億円 以下	100億円 以下	100億円 超	区 分 Type 国税局・都道府県 Regional Taxation Bureau / Prefecture
Less than 12 million yen	Less than 15 million yen	Less than 20 million yen	Less than 30 million yen	Less than 50 million yen	Less than 0.1 billion yen	Less than 0.2 billion yen	Less than 0.5 billion yen	Less than 1 billion yen	Less than 2 billion yen	Less than 5 billion yen	Less than 10 billion yen	Over 10 billion yen	
3,003	3,040	2,993	2,055	968	378	66	4	1	1	1	-	-	北海道 Hokkaido 札幌 Sapporo
604	618	589	360	196	77	6	-	-	-	-	-	-	青森 Aomori
584	539	523	357	187	71	6	2	-	-	-	-	-	岩手 Iwate
1,475	1,542	1,249	843	461	178	14	4	-	-	-	-	-	宮城 Miyagi
436	507	523	290	177	53	9	1	-	-	-	-	-	秋田 Akita
582	610	582	364	201	86	7	1	-	-	-	-	-	山形 Yamagata
1,057	955	954	648	409	120	10	-	1	-	-	-	-	福島 Fukushima
4,738	4,771	4,420	2,862	1,631	585	52	8	1	-	-	-	-	計 Total
2,072	1,785	1,536	1,114	548	193	24	4	1	-	-	-	-	茨城 Ibaraki
1,410	1,356	1,276	930	501	202	33	1	-	-	-	-	-	栃木 Tochigi
1,373	1,416	1,312	980	518	187	23	5	1	-	-	-	-	群馬 Gunma
6,008	5,531	4,773	3,439	1,801	641	119	24	1	-	-	-	-	埼玉 Saitama
1,430	1,392	1,302	986	518	212	21	4	-	-	-	-	-	新潟 Niigata
1,345	1,332	1,256	887	529	180	28	4	-	-	-	-	-	長野 Nagano
13,638	12,812	11,455	8,336	4,415	1,615	248	42	3	-	-	-	-	計 Total
5,590	5,254	4,800	3,394	1,644	607	105	14	2	1	-	-	-	千葉 Chiba
21,131	22,394	22,019	17,576	10,513	5,308	1,419	411	61	24	3	-	-	東京 Tokyo
10,480	10,138	9,118	6,326	3,239	1,226	230	38	2	-	-	-	-	神奈川 Kanagawa
615	596	501	316	173	47	8	1	-	-	-	-	-	山梨 Yamanashi
37,816	38,382	36,438	27,612	15,569	7,188	1,762	464	65	25	3	-	-	計 Total
821	801	626	444	270	89	12	-	-	-	-	-	-	富山 Toyama
917	965	800	547	291	109	13	3	2	1	-	-	-	石川 Ishikawa
633	628	565	384	242	93	11	2	-	-	-	-	-	福井 Fukui
2,371	2,394	1,991	1,375	803	291	36	5	2	1	-	-	-	計 Total
1,700	1,552	1,469	1,021	649	238	34	2	1	-	-	-	-	岐阜 Gifu
3,036	2,901	2,689	1,918	1,140	502	60	11	1	-	-	-	-	静岡 Shizuoka
8,148	7,850	7,340	5,472	3,213	1,416	272	44	6	6	-	-	-	愛知 Aichi
1,301	1,282	1,121	761	487	154	21	3	1	-	-	-	-	三重 Mie
14,185	13,585	12,619	9,172	5,489	2,310	387	60	9	6	-	-	-	計 Total
1,094	1,001	847	548	293	108	9	3	1	-	-	-	-	滋賀 Shiga
2,492	2,582	2,205	1,543	742	246	56	8	3	-	-	-	-	京都 Kyoto
7,481	7,566	7,006	5,038	2,881	964	187	45	6	4	-	-	-	大阪 Osaka
4,571	4,850	4,328	3,225	1,917	804	145	24	3	-	-	-	-	兵庫 Hyogo
1,344	1,307	1,178	799	421	159	31	7	-	-	-	-	-	奈良 Nara
590	623	639	359	249	78	7	1	-	-	-	-	-	和歌山 Wakayama
17,572	17,929	16,203	11,512	6,503	2,359	435	88	13	4	-	-	-	計 Total
359	350	265	198	102	22	2	-	-	-	-	-	-	鳥取 Tottori
416	407	369	215	158	31	4	1	-	-	-	-	-	島根 Shimane
1,480	1,413	1,338	956	532	163	21	8	1	-	-	-	-	岡山 Okayama
2,390	2,420	2,038	1,442	863	372	51	9	-	-	-	-	-	広島 Hiroshima
940	956	896	628	367	91	7	2	-	-	-	-	-	山口 Yamaguchi
5,585	5,546	4,906	3,439	2,022	679	85	20	1	-	-	-	-	計 Total
502	575	494	345	196	68	10	2	-	-	-	-	-	徳島 Tokushima
722	772	687	472	257	94	9	2	-	-	-	-	-	香川 Kagawa
907	960	921	639	395	121	14	1	-	-	-	-	-	愛媛 Ehime
444	448	432	288	172	56	8	1	-	-	-	-	-	高知 Kochi
2,575	2,755	2,534	1,744	1,020	339	41	6	-	-	-	-	-	計 Total
3,816	3,780	3,532	2,276	1,330	517	75	16	1	1	-	-	-	福岡 Fukuoka
461	473	360	263	163	41	10	-	-	-	-	-	-	佐賀 Saga
752	793	709	447	272	94	7	2	-	-	-	-	-	長崎 Nagasaki
5,029	5,046	4,601	2,986	1,765	652	92	18	1	1	-	-	-	計 Total
1,048	1,065	997	661	395	160	23	4	-	-	-	-	-	熊本 Kumamoto
695	668	646	439	227	121	12	2	-	-	-	-	-	大分 Oita
587	582	592	370	264	96	20	4	-	-	-	-	-	宮崎 Miyazaki
917	1,003	1,018	722	409	141	15	2	-	-	-	-	-	鹿児島 Kagoshima
3,247	3,318	3,253	2,192	1,295	518	70	12	-	-	-	-	-	計 Total
632	576	559	373	178	69	7	3	-	-	-	-	-	沖縄 Okinawa
110,391	110,154	101,972	73,658	41,658	16,983	3,281	730	96	38	4	-	-	全国計 Grandtotal

(単位：人)

(In person)

1,200万円 以下	1,500万円 以下	2,000万円 以下	3,000万円 以下	5,000万円 以下	1億円 以下	2億円 以下	5億円 以下	10億円 以下	20億円 以下	50億円 以下	100億円 以下	100億円 超	区 分 Type 国税局・都道府県 Regional Taxation Bureau/Prefecture
Less than 12 million yen	Less than 15 million yen	Less than 20 million yen	Less than 30 million yen	Less than 50 million yen	Less than 0.1 billion yen	Less than 0.2 billion yen	Less than 0.5 billion yen	Less than 1 billion yen	Less than 2 billion yen	Less than 5 billion yen	Less than 10 billion yen	Over 10 billion yen	
2,387	1,788	1,906	1,432	440	120	22	1	-	-	-	-	-	北海道 Hokkaido 札幌 Sapporo
305	256	295	195	58	14	1	-	-	-	-	-	-	青森 Aomori
396	226	342	188	53	15	-	-	-	-	-	-	-	岩手 Iwate
1,471	944	714	485	159	51	1	-	-	-	-	-	-	宮城 Miyagi
278	179	223	140	28	15	2	-	-	-	-	-	-	秋田 Akita
341	223	260	168	65	24	-	-	-	-	-	-	-	山形 Yamagata
638	409	505	388	157	35	2	-	-	-	-	-	-	福島 Fukushima
3,429	2,237	2,339	1,564	520	154	6	-	-	-	-	-	-	計 Total
1,898	1,120	929	726	238	58	4	2	-	-	-	-	-	茨城 Ibaraki
1,163	695	625	527	182	57	6	2	-	-	-	-	-	栃木 Tochigi
891	638	700	582	192	66	6	1	-	-	-	-	-	群馬 Gunma
7,419	4,782	4,240	3,026	956	230	28	1	-	-	-	-	-	埼玉 Saitama
951	629	812	560	163	41	1	-	-	-	-	-	-	新潟 Niigata
965	618	715	594	206	37	1	1	-	-	-	-	-	長野 Nagano
13,287	8,482	8,021	6,015	1,937	489	46	7	-	-	-	-	-	計 Total
8,097	5,455	4,584	3,741	1,090	274	34	6	-	-	1	-	-	千葉 Chiba
26,969	21,089	20,371	15,855	6,488	2,367	511	119	19	4	-	-	-	東京 Tokyo
16,182	10,843	8,732	6,625	2,080	591	91	11	-	-	-	-	-	神奈川 Kanagawa
377	258	273	200	75	21	11	-	-	-	-	-	-	山梨 Yamanashi
51,625	37,645	33,960	26,421	9,733	3,253	647	136	19	4	1	-	-	計 Total
542	358	334	217	81	18	3	1	-	-	-	-	-	富山 Toyama
584	426	393	274	124	33	3	2	-	-	-	-	-	石川 Ishikawa
379	252	261	221	74	11	2	-	-	-	-	-	-	福井 Fukui
1,505	1,036	988	712	279	62	8	3	-	-	-	-	-	計 Total
1,225	804	759	577	183	60	6	-	-	-	-	-	-	岐阜 Gifu
2,332	1,581	1,541	1,187	434	85	12	2	-	-	-	-	-	静岡 Shizuoka
7,255	4,784	4,139	3,226	1,208	343	46	10	1	-	-	-	-	愛知 Aichi
1,153	694	621	488	150	46	6	-	-	-	-	-	-	三重 Mie
11,965	7,863	7,060	5,478	1,975	534	70	12	1	-	-	-	-	計 Total
1,017	704	527	410	125	37	5	3	-	-	-	-	-	滋賀 Shiga
2,332	1,699	1,311	962	326	92	22	4	-	-	-	-	-	京都 Kyoto
7,698	5,324	5,163	4,089	1,400	390	62	10	-	-	-	-	-	大阪 Osaka
5,932	4,192	3,650	2,673	917	255	44	8	1	-	-	-	-	兵庫 Hyogo
1,503	1,027	949	622	236	59	11	1	-	-	-	-	-	奈良 Nara
412	294	280	206	77	16	2	1	-	-	-	-	-	和歌山 Wakayama
18,894	13,240	11,880	8,962	3,081	849	146	27	1	-	-	-	-	計 Total
187	151	127	79	30	6	1	-	-	-	-	-	-	鳥取 Tottori
232	143	122	90	29	6	-	-	-	-	-	-	-	島根 Shimane
1,045	689	702	463	153	39	4	-	-	-	-	-	-	岡山 Okayama
1,731	1,230	1,013	913	310	92	18	-	-	-	-	-	-	広島 Hiroshima
570	398	421	305	103	20	6	-	-	-	-	-	-	山口 Yamaguchi
3,765	2,611	2,385	1,850	625	163	29	-	-	-	-	-	-	計 Total
398	266	226	177	57	6	-	-	-	-	-	-	-	徳島 Tokushima
513	337	314	233	83	12	-	1	-	-	-	-	-	香川 Kagawa
524	375	371	334	113	31	6	-	-	-	-	-	-	愛媛 Ehime
199	175	229	150	45	9	-	-	-	-	-	-	-	高知 Kochi
1,634	1,153	1,140	894	298	58	6	1	-	-	-	-	-	計 Total
3,309	2,203	1,986	1,515	484	138	28	4	1	-	-	-	-	福岡 Fukuoka
318	185	156	133	41	14	-	1	-	-	-	-	-	佐賀 Saga
434	345	285	244	73	20	2	-	-	-	-	-	-	長崎 Nagasaki
4,061	2,733	2,427	1,892	598	172	30	5	1	-	-	-	-	計 Total
597	450	465	364	121	32	5	-	-	-	-	-	-	熊本 Kumamoto
407	285	340	239	81	23	-	-	-	-	-	-	-	大分 Oita
284	220	252	180	61	16	1	-	-	-	-	-	-	宮崎 Miyazaki
456	429	441	327	108	22	3	-	-	-	-	-	-	鹿児島 Kagoshima
1,744	1,384	1,498	1,110	371	93	9	-	-	-	-	-	-	計 Total
290	237	367	217	56	14	1	-	-	-	-	-	-	沖縄 Okinawa
114,586	80,409	73,971	56,547	19,913	5,961	1,020	192	22	4	1	-	-	全国計 Grandtotal

(単位：人)

(In person)

1,200万円 以下 Less than 12 million yen	1,500万円 以下 Less than 15 million yen	2,000万円 以下 Less than 20 million yen	3,000万円 以下 Less than 30 million yen	5,000万円 以下 Less than 50 million yen	1億円 以下 Less than 0.1 billion yen	2億円 以下 Less than 0.2 billion yen	5億円 以下 Less than 0.5 billion yen	10億円 以下 Less than 1 billion yen	20億円 以下 Less than 2 billion yen	50億円 以下 Less than 5 billion yen	100億円 以下 Less than 10 billion yen	100億円 超 Over 10 billion yen	区 分 Type 国税局・都道府県 Regional Taxation Bureau/Prefecture
26	28	16	12	6	4	4	-	-	-	-	-	-	北海道 Hokkaido 札幌 Sapporo
3	7	-	1	2	1	-	-	-	-	-	-	-	青森 Aomori
10	7	5	2	-	-	-	-	-	-	-	-	-	岩手 Iwate
25	15	12	12	2	1	-	1	-	-	-	-	-	宮城 Miyagi
4	6	5	2	-	-	-	-	-	-	-	-	-	秋田 Akita
5	5	3	5	1	-	-	-	-	-	-	-	-	山形 Yamagata
10	8	9	7	-	-	-	-	-	-	-	-	-	福島 Fukushima
57	48	34	29	5	2	-	1	-	-	-	-	-	計 Total
23	13	10	15	7	2	1	-	-	-	-	-	-	茨城 Ibaraki
13	12	5	6	4	1	-	-	-	-	-	-	-	栃木 Tochigi
11	14	7	6	1	3	-	-	-	-	-	-	-	群馬 Gunma
82	67	46	34	19	13	4	3	-	-	-	-	-	埼玉 Saitama
21	8	11	2	3	2	1	-	-	-	-	-	-	新潟 Niigata
15	8	9	5	3	3	1	-	-	-	-	-	-	長野 Nagano
165	122	88	68	37	24	7	3	-	-	-	-	-	計 Total
132	81	46	38	21	10	-	-	-	-	-	-	-	千葉 Chiba
587	395	294	247	139	90	31	19	6	1	-	-	-	東京 Tokyo
355	189	112	84	54	21	5	4	1	-	-	-	-	神奈川 Kanagawa
2	9	4	1	1	4	-	1	-	-	-	-	-	山梨 Yamanashi
1,076	674	456	370	215	125	36	24	7	1	-	-	-	計 Total
9	7	6	4	1	2	-	-	-	-	-	-	-	富山 Toyama
9	4	9	1	2	1	1	-	-	-	-	-	-	石川 Ishikawa
5	2	8	2	-	2	-	1	-	-	-	-	-	福井 Fukui
23	13	23	7	3	5	1	1	-	-	-	-	-	計 Total
13	11	6	6	2	5	1	-	-	-	-	-	-	岐阜 Gifu
49	31	12	10	7	6	-	1	-	-	-	-	-	静岡 Shizuoka
120	62	107	40	22	15	5	2	-	1	-	-	-	愛知 Aichi
9	13	10	6	6	2	1	2	-	-	-	-	-	三重 Mie
191	117	135	62	37	28	7	5	-	1	-	-	-	計 Total
23	13	9	2	3	2	2	-	-	-	-	-	-	滋賀 Shiga
37	43	35	31	9	13	4	1	-	-	-	-	-	京都 Kyoto
127	84	58	37	27	19	2	2	-	-	-	-	-	大阪 Osaka
96	70	40	33	25	8	6	1	-	-	-	-	-	兵庫 Hyogo
24	14	8	8	8	3	-	1	-	-	-	-	-	奈良 Nara
5	2	3	2	2	-	-	-	-	-	-	-	-	和歌山 Wakayama
312	226	153	113	74	45	14	5	-	-	-	-	-	計 Total
7	1	2	3	-	2	1	1	-	-	-	-	-	鳥取 Tottori
5	-	5	-	1	-	-	-	-	-	-	-	-	島根 Shimane
19	13	12	12	6	1	1	-	-	-	-	-	-	岡山 Okayama
27	26	7	9	4	2	1	1	-	-	-	-	-	広島 Hiroshima
9	5	2	4	2	1	-	-	-	-	-	-	-	山口 Yamaguchi
67	45	28	28	13	6	3	2	-	-	-	-	-	計 Total
3	6	1	3	1	-	-	-	-	-	-	-	-	徳島 Tokushima
12	7	3	1	2	-	1	-	-	-	-	-	-	香川 Kagawa
7	11	3	4	2	3	-	-	-	-	-	-	-	愛媛 Ehime
7	3	6	4	-	2	-	-	-	-	-	-	-	高知 Kochi
29	27	13	12	5	5	1	-	-	-	-	-	-	計 Total
55	37	32	24	5	5	2	2	-	1	-	-	-	福岡 Fukuoka
2	1	5	1	-	-	-	-	-	-	-	-	-	佐賀 Saga
6	5	2	5	4	1	-	-	-	-	-	-	-	長崎 Nagasaki
63	43	39	30	9	6	2	2	-	1	-	-	-	計 Total
8	13	11	4	1	-	-	1	-	-	-	-	-	熊本 Kumamoto
3	2	5	2	1	3	-	1	-	-	-	-	-	大分 Oita
10	4	-	3	-	2	-	1	-	-	-	-	-	宮崎 Miyazaki
10	9	7	5	3	2	-	-	-	-	-	-	-	鹿児島 Kagoshima
31	28	23	14	5	7	-	3	-	-	-	-	-	計 Total
3	6	8	4	2	2	-	-	1	-	-	-	-	沖縄 Okinawa
2,043	1,377	1,016	749	411	259	75	46	8	3	-	-	-	全国計 Grandtotal

(3) 都道府県別の人員(その14)(雑所得者:申告納税額のある者)
Income earners by prefecture (Part 3) (all income types: taxpayers filing returns for refunds)

区 分 Type	合 計 Total	70万円	100万円	150万円	200万円	250万円	300万円	400万円	500万円	600万円	700万円	800万円	1,000万円	
		以下 Less than 0.7 million yen	以下 Less than 1 million yen	以下 Less than 1.5 million yen	以下 Less than 2 million yen	以下 Less than 2.5 million yen	以下 Less than 3 million yen	以下 Less than 4 million yen	以下 Less than 5 million yen	以下 Less than 6 million yen	以下 Less than 7 million yen	以下 Less than 8 million yen	以下 Less than 10 million yen	
国税局・都道府県 Regional Taxation Bureau / Prefecture														
札幌 Sapporo	北海道 Hokkaido	80,658	2,248	4,117	16,965	25,937	18,768	6,476	4,206	1,109	406	180	83	80
仙台 Sendai	青森 Aomori	16,196	660	1,322	4,045	5,283	3,025	969	637	150	41	32	14	5
	岩手 Iwate	21,314	1,262	2,057	5,634	6,070	3,853	1,267	835	199	60	26	19	13
	宮城 Miyagi	36,436	1,516	2,631	7,779	10,344	7,792	3,022	2,097	605	261	184	84	61
	秋田 Akita	16,409	958	1,670	4,413	4,921	2,890	840	485	122	50	24	13	11
	山形 Yamagata	18,995	1,387	2,077	5,334	5,298	3,089	907	613	164	57	27	13	11
	福島 Fukushima	30,450	1,801	2,854	7,891	8,894	5,425	1,799	1,191	321	130	68	27	20
	計 Total	139,800	7,584	12,611	35,096	40,810	26,074	8,804	5,858	1,561	599	361	170	121
関東信越 Kanto Shinetsu	茨城 Ibaraki	42,612	1,966	2,983	9,668	11,737	8,415	3,280	2,637	1,059	455	194	94	62
	栃木 Tochigi	25,455	1,271	1,955	5,796	7,222	4,950	1,950	1,458	492	190	76	28	35
	群馬 Gunma	29,239	1,491	2,377	7,346	8,173	5,592	2,007	1,404	480	206	61	34	28
	埼玉 Saitama	118,635	4,101	6,549	25,178	35,068	24,534	9,566	7,650	2,993	1,553	655	325	235
	新潟 Niigata	36,369	2,232	3,580	9,501	9,823	6,715	2,264	1,487	435	171	57	30	32
	長野 Nagano	41,639	2,160	3,627	9,878	11,102	8,388	2,938	2,271	758	283	115	37	44
	計 Total	293,949	13,221	21,071	67,367	83,125	58,594	22,005	16,907	6,217	2,858	1,158	548	436
東京 Tokyo	千葉 Chiba	103,436	3,375	5,523	19,251	28,169	22,121	9,122	7,638	3,928	2,233	982	456	357
	東京 Tokyo	196,002	5,948	10,799	32,476	46,581	41,674	19,207	18,268	8,554	5,197	2,806	1,529	1,388
	神奈川 Kanagawa	148,538	3,532	5,935	22,907	38,745	33,508	14,837	13,602	6,558	4,090	2,187	1,080	843
	山梨 Yamanashi	13,363	813	1,234	3,235	3,511	2,512	932	709	246	93	32	14	13
	計 Total	461,339	13,668	23,491	77,869	117,006	99,815	44,098	40,217	19,286	11,613	6,007	3,079	2,601
金沢 Kanazawa	富山 Toyama	20,409	1,106	1,980	4,977	5,376	3,949	1,486	969	316	131	46	29	19
	石川 Ishikawa	17,919	896	1,518	4,081	4,781	3,705	1,405	1,034	304	94	47	14	15
	福井 Fukui	13,362	748	1,324	3,067	3,549	2,511	1,051	753	200	68	40	11	20
	計 Total	51,690	2,750	4,822	12,125	13,706	10,165	3,942	2,756	820	293	133	54	54
名古屋 Nagoya	岐阜 Gifu	34,764	1,568	2,465	7,890	9,600	7,223	2,762	2,056	690	280	90	51	49
	静岡 Shizuoka	68,175	2,893	4,717	15,175	19,320	13,783	5,529	4,286	1,432	533	222	100	80
	愛知 Aichi	117,974	4,236	6,988	24,042	31,037	24,390	10,864	9,899	3,553	1,519	607	284	217
	三重 Mie	30,086	1,336	2,244	6,672	8,120	6,007	2,449	1,860	758	354	142	49	49
計 Total	250,999	10,033	16,414	53,779	68,077	51,403	21,604	18,101	6,433	2,686	1,061	484	395	
大阪 Osaka	滋賀 Shiga	24,038	1,222	1,813	5,138	6,496	4,933	1,903	1,483	540	253	112	48	48
	京都 Kyoto	41,263	1,398	2,463	8,486	11,963	8,946	3,376	2,648	921	463	238	105	98
	大阪 Osaka	119,522	3,590	6,940	24,528	35,286	24,830	9,517	8,309	3,225	1,554	808	364	266
	兵庫 Hyogo	86,427	2,953	5,058	16,525	24,693	18,876	7,398	6,052	2,285	1,198	604	316	224
	奈良 Nara	23,673	678	1,116	3,960	6,740	5,593	2,064	1,799	774	445	246	107	90
	和歌山 Wakayama	12,435	542	952	2,882	3,390	2,616	946	713	206	99	39	19	21
	計 Total	307,358	10,383	18,342	61,519	88,568	65,794	25,204	21,004	7,951	4,012	2,047	959	747
広島 Hiroshima	鳥取 Tottori	10,266	579	1,026	2,538	2,889	1,924	671	424	117	51	18	4	9
	島根 Shimane	14,465	957	1,533	3,749	3,819	2,653	914	583	136	59	31	9	11
	岡山 Okayama	31,863	1,533	2,692	7,366	8,542	6,385	2,551	1,786	597	203	89	36	27
	広島 Hiroshima	57,551	2,633	4,500	12,945	15,381	11,513	4,770	3,759	1,185	466	176	73	76
	山口 Yamaguchi	31,214	1,327	2,327	7,091	8,860	6,443	2,456	1,760	555	213	92	36	32
計 Total	145,359	7,029	12,078	33,689	39,491	28,918	11,362	8,312	2,590	992	406	158	155	
高松 Takamatsu	徳島 Tokushima	9,126	484	891	2,160	2,568	1,635	621	489	158	60	27	5	14
	香川 Kagawa	16,726	752	1,370	3,649	4,540	3,400	1,295	1,080	325	147	72	46	26
	愛媛 Ehime	18,620	807	1,425	4,405	5,183	3,710	1,398	1,115	328	119	56	22	26
	高知 Kochi	9,838	461	931	2,436	2,667	1,800	733	534	160	48	19	18	11
	計 Total	54,310	2,504	4,617	12,650	14,958	10,545	4,047	3,218	971	374	174	91	77
福岡 Fukuoka	福岡 Fukuoka	63,929	2,263	4,218	13,476	19,112	13,408	4,879	3,837	1,397	634	291	137	127
	佐賀 Saga	12,068	639	1,172	2,870	3,397	2,320	844	573	139	52	32	9	13
	長崎 Nagasaki	21,062	830	1,545	4,791	6,505	4,253	1,618	1,082	272	92	31	18	7
	計 Total	97,059	3,732	6,935	21,137	29,014	19,981	7,341	5,492	1,808	778	354	164	147
熊本 Kumamoto	熊本 Kumamoto	21,575	1,033	1,872	5,095	6,195	4,187	1,496	1,084	342	137	61	20	18
	大分 Oita	15,768	618	1,118	3,564	4,712	3,166	1,217	919	263	111	39	15	12
	宮崎 Miyazaki	14,879	719	1,193	3,700	4,313	2,949	1,005	691	162	68	36	6	19
	鹿児島 Kagoshima	22,329	725	1,449	4,878	6,783	4,959	1,686	1,262	327	115	56	32	23
	計 Total	74,551	3,095	5,632	17,237	22,003	15,261	5,404	3,956	1,094	431	192	73	72
沖縄 Okinawa	沖縄 Okinawa	8,569	411	822	2,266	2,334	1,239	665	533	180	51	16	18	8
全 国 計 Grandtotal		1,965,641	76,658	130,952	411,699	545,029	406,557	160,952	130,560	50,020	25,093	12,089	5,881	4,893

(注) この表は、「(1) 所得階級別人員」を都道府県別に示したものである。

Note: This table shows "(1) Number of income earners by income range" by prefectures.

(単位：人)
(In person)

1,200万円 以下 Less than 12 million yen	1,500万円 以下 Less than 15 million yen	2,000万円 以下 Less than 20 million yen	3,000万円 以下 Less than 30 million yen	5,000万円 以下 Less than 50 million yen	1億円 以下 Less than 0.1 billion yen	2億円 以下 Less than 0.2 billion yen	5億円 以下 Less than 0.5 billion yen	10億円 以下 Less than 1 billion yen	20億円 以下 Less than 2 billion yen	50億円 以下 Less than 5 billion yen	100億円 以下 Less than 10 billion yen	100億円 超 Over 10 billion yen	区 分 Type 国税局・都道府県 Regional Taxation Bureau / Prefecture
25	25	10	11	4	4	4	-	-	-	-	-	-	北海道 Hokkaido 札幌 Sapporo
2	7	-	1	2	1	-	-	-	-	-	-	-	青森 Aomori
8	5	4	2	-	-	-	-	-	-	-	-	-	岩手 Iwate
22	13	10	11	2	1	-	1	-	-	-	-	-	宮城 Miyagi
3	5	2	2	-	-	-	-	-	-	-	-	-	秋田 Akita
4	5	3	5	1	-	-	-	-	-	-	-	-	山形 Yamagata
10	6	7	6	-	-	-	-	-	-	-	-	-	福島 Fukushima
49	41	26	27	5	2	-	1	-	-	-	-	-	計 Total
19	11	9	14	6	2	1	-	-	-	-	-	-	茨城 Ibaraki
9	11	4	4	3	1	-	-	-	-	-	-	-	栃木 Tochigi
11	13	6	6	1	3	-	-	-	-	-	-	-	群馬 Gunma
67	52	43	29	18	12	4	3	-	-	-	-	-	埼玉 Saitama
18	6	10	2	3	2	1	-	-	-	-	-	-	新潟 Niigata
13	8	7	3	3	3	1	-	-	-	-	-	-	長野 Nagano
137	101	79	58	34	23	7	3	-	-	-	-	-	計 Total
111	69	38	33	21	9	-	-	-	-	-	-	-	千葉 Chiba
494	335	251	218	131	89	31	19	6	1	-	-	-	東京 Tokyo
306	166	98	74	43	18	5	3	1	-	-	-	-	神奈川 Kanagawa
1	7	4	1	1	4	-	1	-	-	-	-	-	山梨 Yamanashi
912	577	391	326	196	120	36	23	7	1	-	-	-	計 Total
6	7	5	4	1	2	-	-	-	-	-	-	-	富山 Toyama
8	3	9	1	2	1	1	-	-	-	-	-	-	石川 Ishikawa
5	2	8	2	-	2	-	1	-	-	-	-	-	福井 Fukui
19	12	22	7	3	5	1	1	-	-	-	-	-	計 Total
11	11	6	5	1	5	1	-	-	-	-	-	-	岐阜 Gifu
44	29	10	9	7	5	-	1	-	-	-	-	-	静岡 Shizuoka
105	58	94	39	21	14	4	2	-	1	-	-	-	愛知 Aichi
8	12	9	6	6	2	1	2	-	-	-	-	-	三重 Mie
168	110	119	59	35	26	6	5	-	1	-	-	-	計 Total
21	10	9	2	3	2	2	-	-	-	-	-	-	滋賀 Shiga
33	41	29	30	8	12	4	1	-	-	-	-	-	京都 Kyoto
106	72	47	34	25	17	2	2	-	-	-	-	-	大阪 Osaka
81	60	34	32	25	6	6	1	-	-	-	-	-	兵庫 Hyogo
21	13	8	8	8	3	-	-	-	-	-	-	-	奈良 Nara
3	2	2	2	1	-	-	-	-	-	-	-	-	和歌山 Wakayama
265	198	129	108	70	40	14	4	-	-	-	-	-	計 Total
6	1	2	3	-	2	1	1	-	-	-	-	-	鳥取 Tottori
5	-	5	-	1	-	-	-	-	-	-	-	-	島根 Shimane
18	12	11	7	6	1	1	-	-	-	-	-	-	岡山 Okayama
27	24	7	9	3	2	1	1	-	-	-	-	-	広島 Hiroshima
8	5	2	4	2	1	-	-	-	-	-	-	-	山口 Yamaguchi
64	42	27	23	12	6	3	2	-	-	-	-	-	計 Total
3	6	1	3	1	-	-	-	-	-	-	-	-	徳島 Tokushima
10	7	3	1	2	-	1	-	-	-	-	-	-	香川 Kagawa
6	11	3	3	1	2	-	-	-	-	-	-	-	愛媛 Ehime
6	3	5	4	-	2	-	-	-	-	-	-	-	高知 Kochi
25	27	12	11	4	4	1	-	-	-	-	-	-	計 Total
50	35	29	22	4	5	2	2	-	1	-	-	-	福岡 Fukuoka
1	1	5	1	-	-	-	-	-	-	-	-	-	佐賀 Saga
5	4	1	3	4	1	-	-	-	-	-	-	-	長崎 Nagasaki
56	40	35	26	8	6	2	2	-	1	-	-	-	計 Total
6	12	11	4	1	-	-	1	-	-	-	-	-	熊本 Kumamoto
3	2	4	2	1	1	-	1	-	-	-	-	-	大分 Oita
8	4	-	3	-	2	-	1	-	-	-	-	-	宮崎 Miyazaki
9	9	6	5	3	2	-	-	-	-	-	-	-	鹿児島 Kagoshima
26	27	21	14	5	5	-	3	-	-	-	-	-	計 Total
3	6	8	4	2	2	-	-	1	-	-	-	-	沖縄 Okinawa
1,749	1,206	879	674	378	243	74	44	8	3	-	-	-	全国計 Grandtotal

(単位：人)
(In person)

1,200万円 以下 Less than 12 million yen	1,500万円 以下 Less than 15 million yen	2,000万円 以下 Less than 20 million yen	3,000万円 以下 Less than 30 million yen	5,000万円 以下 Less than 50 million yen	1億円 以下 Less than 0.1 billion yen	2億円 以下 Less than 0.2 billion yen	5億円 以下 Less than 0.5 billion yen	10億円 以下 Less than 1 billion yen	20億円 以下 Less than 2 billion yen	50億円 以下 Less than 5 billion yen	100億円 以下 Less than 10 billion yen	100億円 超 Over 10 billion yen	区 分 Type 国税局・都道府県 Regional Taxation Bureau / Prefecture
1	2	5	1	-	-	-	-	-	-	-	-	-	北海道 Hokkaido 札幌 Sapporo
1	-	-	-	-	-	-	-	-	-	-	-	-	青森 Aomori
1	2	-	-	-	-	-	-	-	-	-	-	-	岩手 Iwate
1	2	2	1	-	-	-	-	-	-	-	-	-	宮城 Miyagi
-	1	1	-	-	-	-	-	-	-	-	-	-	秋田 Akita
1	-	-	-	-	-	-	-	-	-	-	-	-	山形 Yamagata
-	2	-	1	-	-	-	-	-	-	-	-	-	福島 Fukushima
4	7	3	2	-	-	-	-	-	-	-	-	-	計 Total
4	2	1	1	-	-	-	-	-	-	-	-	-	茨城 Ibaraki
4	1	1	2	1	-	-	-	-	-	-	-	-	栃木 Tochigi
-	1	-	-	-	-	-	-	-	-	-	-	-	群馬 Gunma
13	14	3	3	1	1	-	-	-	-	-	-	-	埼玉 Saitama
3	-	-	-	-	-	-	-	-	-	-	-	-	新潟 Niigata
2	-	2	2	-	-	-	-	-	-	-	-	-	長野 Nagano
26	18	7	8	2	1	-	-	-	-	-	-	-	計 Total
20	11	7	4	-	1	-	-	-	-	-	-	-	千葉 Chiba
91	55	43	26	7	1	-	-	-	-	-	-	-	東京 Tokyo
46	20	13	9	11	3	-	1	-	-	-	-	-	神奈川 Kanagawa
1	2	-	-	-	-	-	-	-	-	-	-	-	山梨 Yamanashi
158	88	63	39	18	5	-	1	-	-	-	-	-	計 Total
2	-	1	-	-	-	-	-	-	-	-	-	-	富山 Toyama
1	-	-	-	-	-	-	-	-	-	-	-	-	石川 Ishikawa
-	-	-	-	-	-	-	-	-	-	-	-	-	福井 Fukui
3	-	1	-	-	-	-	-	-	-	-	-	-	計 Total
2	-	-	-	-	-	-	-	-	-	-	-	-	岐阜 Gifu
4	2	2	-	-	1	-	-	-	-	-	-	-	静岡 Shizuoka
14	4	9	-	1	-	-	-	-	-	-	-	-	愛知 Aichi
-	1	1	-	-	-	-	-	-	-	-	-	-	三重 Mie
20	7	12	-	1	1	-	-	-	-	-	-	-	計 Total
2	2	-	-	-	-	-	-	-	-	-	-	-	滋賀 Shiga
4	2	6	1	1	-	-	-	-	-	-	-	-	京都 Kyoto
19	11	10	3	2	1	-	-	-	-	-	-	-	大阪 Osaka
13	10	6	1	-	2	-	-	-	-	-	-	-	兵庫 Hyogo
1	1	-	-	-	-	-	1	-	-	-	-	-	奈良 Nara
2	-	1	-	1	-	-	-	-	-	-	-	-	和歌山 Wakayama
41	26	23	5	4	3	-	1	-	-	-	-	-	計 Total
1	-	-	-	-	-	-	-	-	-	-	-	-	鳥取 Tottori
-	-	-	-	-	-	-	-	-	-	-	-	-	島根 Shimane
1	1	1	5	-	-	-	-	-	-	-	-	-	岡山 Okayama
-	2	-	-	1	-	-	-	-	-	-	-	-	広島 Hiroshima
1	-	-	-	-	-	-	-	-	-	-	-	-	山口 Yamaguchi
3	3	1	5	1	-	-	-	-	-	-	-	-	計 Total
-	-	-	-	-	-	-	-	-	-	-	-	-	徳島 Tokushima
1	-	-	-	-	-	-	-	-	-	-	-	-	香川 Kagawa
1	-	-	1	1	1	-	-	-	-	-	-	-	愛媛 Ehime
1	-	1	-	-	-	-	-	-	-	-	-	-	高知 Kochi
3	-	1	1	1	1	-	-	-	-	-	-	-	計 Total
5	1	1	2	1	-	-	-	-	-	-	-	-	福岡 Fukuoka
1	-	-	-	-	-	-	-	-	-	-	-	-	佐賀 Saga
1	1	1	1	-	-	-	-	-	-	-	-	-	長崎 Nagasaki
7	2	2	3	1	-	-	-	-	-	-	-	-	計 Total
2	1	-	-	-	-	-	-	-	-	-	-	-	熊本 Kumamoto
-	-	-	-	-	2	-	-	-	-	-	-	-	大分 Oita
1	-	-	-	-	-	-	-	-	-	-	-	-	宮崎 Miyazaki
1	-	1	-	-	-	-	-	-	-	-	-	-	鹿児島 Kagoshima
4	1	1	-	-	2	-	-	-	-	-	-	-	計 Total
-	-	-	-	-	-	-	-	-	-	-	-	-	沖縄 Okinawa
270	154	119	64	28	13	-	2	-	-	-	-	-	全国計 Grandtotal

2 申告所得税

(3) 都道府県別の人員(その16) (他の区分に該当しない所得者: 申告種類合計)
Income earners by prefecture (Part 3) (all income types: taxpayers filing returns for refunds)

国税局・都道府県 Regional Taxation Bureau / Prefecture	区分 Type	合計 Total	70万円	100万円	150万円	200万円	250万円	300万円	400万円	500万円	600万円	700万円	800万円	1,000万円
			以下 Less than 0.7 million yen	以下 Less than 1 million yen	以下 Less than 1.5 million yen	以下 Less than 2 million yen	以下 Less than 2.5 million yen	以下 Less than 3 million yen	以下 Less than 4 million yen	以下 Less than 5 million yen	以下 Less than 6 million yen	以下 Less than 7 million yen	以下 Less than 8 million yen	以下 Less than 10 million yen
札幌 Sapporo	北海道 Hokkaido	20,353	7,146	941	1,233	949	773	724	1,239	1,140	995	1,091	793	860
	青森 Aomori	4,519	1,169	228	284	235	210	208	357	327	346	304	183	198
仙台 Sendai	岩手 Iwate	4,577	1,489	230	313	249	182	200	367	300	244	199	129	179
	宮城 Miyagi	7,082	1,993	344	428	359	295	264	448	413	355	332	288	331
	秋田 Akita	3,290	868	156	252	192	165	142	312	253	194	153	140	125
	山形 Yamagata	4,387	1,505	217	267	238	197	173	329	248	229	193	132	140
	福島 Fukushima	6,732	1,824	384	478	352	336	262	462	451	379	301	200	314
	計 Total	30,587	8,848	1,559	2,022	1,625	1,385	1,249	2,275	1,992	1,747	1,482	1,072	1,287
関東信越 Kanto Shinetsu	茨城 Ibaraki	8,685	2,285	384	494	345	338	284	556	533	467	359	341	478
	栃木 Tochigi	6,128	1,541	262	330	269	223	203	352	335	313	259	241	362
	群馬 Gunma	7,153	1,944	278	356	296	255	246	415	404	387	285	258	440
	埼玉 Saitama	24,697	7,088	1,011	1,183	878	801	684	1,101	1,150	1,096	823	705	1,183
	新潟 Niigata	8,971	3,089	355	558	455	404	368	622	495	409	322	261	338
	長野 Nagano	8,898	3,129	425	502	365	312	316	497	468	389	314	250	383
計 Total	64,532	19,076	2,715	3,423	2,608	2,333	2,101	3,543	3,385	3,061	2,362	2,056	3,184	
東京 Tokyo	千葉 Chiba	23,488	7,368	993	1,365	959	786	699	1,143	1,062	918	857	693	1,092
	東京 Tokyo	70,118	22,861	3,244	3,816	2,849	2,203	1,875	2,970	2,501	2,175	1,814	1,500	2,526
	神奈川 Kanagawa	39,335	13,405	1,698	2,027	1,507	1,080	995	1,611	1,410	1,349	1,216	1,027	1,698
	山梨 Yamanashi	2,828	752	131	166	129	108	101	171	158	139	136	101	169
	計 Total	135,769	44,386	6,066	7,374	5,444	4,177	3,670	5,895	5,131	4,581	4,023	3,321	5,485
金沢 Kanazawa	富山 Toyama	5,381	1,935	288	326	256	214	196	302	265	241	233	163	238
	石川 Ishikawa	5,230	1,519	219	323	223	202	168	331	254	242	194	163	280
	福井 Fukui	3,516	1,080	206	242	173	110	130	210	196	146	137	111	159
	計 Total	14,127	4,534	713	891	652	526	494	843	715	629	564	437	677
名古屋 Nagoya	岐阜 Gifu	10,117	3,808	439	534	416	375	268	500	440	387	320	301	462
	静岡 Shizuoka	19,631	6,234	848	1,068	791	660	562	945	857	796	692	568	944
	愛知 Aichi	43,030	16,614	1,728	2,109	1,502	1,205	1,013	1,663	1,497	1,428	1,198	1,053	1,576
	三重 Mie	8,733	3,125	402	468	361	291	243	472	411	394	421	288	367
計 Total	81,511	29,781	3,417	4,179	3,070	2,531	2,086	3,580	3,205	3,005	2,631	2,210	3,349	
大阪 Osaka	滋賀 Shiga	5,474	1,732	285	330	244	207	163	311	250	250	185	163	225
	京都 Kyoto	12,808	4,752	593	745	575	449	382	595	515	488	424	355	465
	大阪 Osaka	35,550	13,735	1,690	2,060	1,442	1,193	1,005	1,576	1,458	1,313	1,124	815	1,249
	兵庫 Hyogo	27,457	10,760	1,220	1,551	1,096	870	773	1,293	1,170	1,073	986	812	1,090
	奈良 Nara	7,586	3,053	380	436	296	246	218	374	322	317	267	188	213
	和歌山 Wakayama	4,653	1,450	285	302	259	197	181	292	273	285	217	126	177
	計 Total	93,528	35,482	4,453	5,424	3,912	3,162	2,722	4,441	3,988	3,726	3,203	2,459	3,419
広島 Hiroshima	鳥取 Tottori	2,211	840	134	106	104	86	71	135	144	109	88	82	91
	島根 Shimane	2,624	860	109	160	142	97	82	182	194	184	133	86	104
	岡山 Okayama	8,124	2,633	384	469	365	309	259	488	456	402	302	232	327
	広島 Hiroshima	11,616	4,216	577	651	513	428	330	600	551	490	450	344	503
	山口 Yamaguchi	5,649	1,992	327	374	304	208	206	326	324	289	196	181	217
計 Total	30,224	10,541	1,531	1,760	1,428	1,128	948	1,731	1,669	1,474	1,169	925	1,242	
高松 Takamatsu	徳島 Tokushima	3,638	1,020	181	221	178	113	129	272	243	215	184	138	142
	香川 Kagawa	5,242	2,122	222	289	213	202	155	303	314	261	174	145	186
	愛媛 Ehime	6,257	2,081	266	339	274	241	178	337	362	288	258	213	297
	高知 Kochi	2,941	855	162	200	144	106	114	236	232	194	143	84	100
計 Total	18,078	6,078	831	1,049	809	662	576	1,148	1,151	958	759	580	725	
福岡 Fukuoka	福岡 Fukuoka	17,394	5,503	881	1,016	757	620	576	1,009	892	779	630	627	834
	佐賀 Saga	2,775	885	148	189	125	109	85	174	191	147	144	101	118
	長崎 Nagasaki	4,140	1,234	184	226	188	172	152	329	263	225	240	167	180
	計 Total	24,309	7,622	1,213	1,431	1,070	901	813	1,512	1,346	1,151	1,014	895	1,132
熊本 Kumamoto	熊本 Kumamoto	6,822	2,008	340	406	346	268	279	517	454	373	328	236	296
	大分 Oita	3,814	905	196	243	175	170	127	299	277	295	205	166	202
	宮崎 Miyazaki	4,181	1,096	221	312	207	176	165	355	279	276	227	132	216
	鹿児島 Kagoshima	5,587	1,168	316	410	316	255	267	398	446	357	310	211	311
	計 Total	20,404	5,177	1,073	1,371	1,044	869	838	1,569	1,456	1,301	1,070	745	1,025
沖縄 Okinawa	沖縄 Okinawa	4,673	627	157	208	204	162	186	408	410	366	256	148	286
全国計 Grandtotal		538,095	179,298	24,669	30,365	22,815	18,609	16,407	28,184	25,588	22,994	19,624	15,641	22,671

(注) この表は、「(1) 所得階級別人員」を都道府県別に示したものである。

Note: This table shows "(1) Number of income earners by income range" by prefectures.

(単位：人)
(In person)

1,200万円 以下	1,500万円 以下	2,000万円 以下	3,000万円 以下	5,000万円 以下	1億円 以下	2億円 以下	5億円 以下	10億円 以下	20億円 以下	50億円 以下	100億円 以下	100億円 超	区分 Type 国税局・都道府県 Regional Taxation Bureau / Prefecture		
Less than 12 million yen	Less than 15 million yen	Less than 20 million yen	Less than 30 million yen	Less than 50 million yen	Less than 0.1 billion yen	Less than 0.2 billion yen	Less than 0.5 billion yen	Less than 1 billion yen	Less than 2 billion yen	Less than 5 billion yen	Less than 10 billion yen	Over 10 billion yen			
492	475	450	479	274	173	84	34	7	1	-	-	-	北海道 Hokkaido	札幌 Sapporo	
107	101	95	85	43	28	8	3	-	-	-	-	-	青森 Aomori	仙台 Sendai	
108	114	112	88	50	20	4	-	-	-	-	-	-	岩手 Iwate		
233	217	239	237	159	78	43	21	3	-	-	2	-	宮城 Miyagi		
84	78	61	56	34	17	6	2	-	-	-	-	-	秋田 Akita		
96	115	121	89	59	26	8	5	-	-	-	-	-	山形 Yamagata		
199	206	204	158	132	66	11	10	3	-	-	-	-	福島 Fukushima		
827	831	832	713	477	235	80	41	6	-	-	2	-	計 Total		
312	356	388	363	234	121	30	13	3	1	-	-	-	茨城 Ibaraki	関東信越 Kanto Shinetsu	
243	263	257	285	200	126	46	15	2	-	1	-	-	栃木 Tochigi		
269	317	354	309	188	109	18	15	7	3	-	-	-	群馬 Gunma		
803	995	1,266	1,453	1,203	838	313	105	14	2	2	-	-	埼玉 Saitama		
245	283	280	239	121	87	30	9	1	-	-	-	-	埼玉 Saitama		
290	315	310	287	200	107	26	9	-	4	-	-	-	新潟 Niigata		
2,162	2,529	2,855	2,936	2,146	1,388	463	166	27	10	3	-	-	長野 Nagano		
													計 Total		
746	842	1,044	1,123	874	596	217	86	22	2	1	-	-	千葉 Chiba	東京 Tokyo	
1,927	2,427	2,855	3,530	3,570	2,887	1,470	755	212	95	47	6	3	東京 Tokyo		
1,124	1,363	1,714	2,113	1,918	1,314	495	219	35	8	8	1	-	神奈川 Kanagawa		
97	97	107	124	85	37	10	9	1	-	-	-	-	山梨 Yamanashi		
3,894	4,729	5,720	6,890	6,447	4,834	2,192	1,069	270	105	56	7	3	計 Total		
138	155	164	123	87	43	11	3	-	-	-	-	-	富山 Toyama		金沢 Kanazawa
173	205	220	230	169	86	23	5	1	-	-	-	-	石川 Ishikawa		
97	120	131	118	90	41	13	4	2	-	-	-	-	福井 Fukui		
408	480	515	471	346	170	47	12	3	-	-	-	-	計 Total		
321	360	368	363	256	144	31	19	5	-	-	-	-	岐阜 Gifu	名古屋 Nagoya	
672	824	947	954	710	411	97	33	11	5	2	-	-	静岡 Shizuoka		
1,289	1,571	1,824	2,271	1,823	1,107	369	151	29	5	2	2	1	愛知 Aichi		
229	280	333	293	217	95	30	11	1	1	-	-	-	三重 Mie		
2,511	3,035	3,472	3,881	3,006	1,757	527	214	46	11	4	2	1	計 Total		
157	183	218	244	184	104	34	4	1	-	-	-	-	滋賀 Shiga	大阪 Osaka	
342	359	409	495	419	295	100	38	8	3	1	-	1	京都 Kyoto		
930	1,032	1,211	1,364	1,153	751	282	124	26	13	4	-	-	大阪 Osaka		
683	750	828	921	760	491	201	109	10	7	2	-	1	兵庫 Hyogo		
196	183	259	257	200	126	37	14	3	1	-	-	-	奈良 Nara		
109	118	110	129	92	36	12	3	-	-	-	-	-	和歌山 Wakayama		
2,417	2,625	3,035	3,410	2,808	1,803	666	292	48	24	7	-	2	計 Total		
50	46	50	35	17	14	8	1	-	-	-	-	-	鳥取 Tottori	広島 Hiroshima	
56	56	62	56	36	21	2	2	-	-	-	-	-	島根 Shimane		
260	254	278	300	220	124	44	11	3	1	2	-	1	岡山 Okayama		
320	340	361	388	295	161	69	20	3	3	-	3	-	広島 Hiroshima		
126	176	149	113	78	45	12	4	1	1	-	-	-	山口 Yamaguchi		
812	872	900	892	646	365	135	38	7	5	2	3	1	計 Total		
109	119	94	104	91	54	26	5	-	-	-	-	-	徳島 Tokushima	高松 Takamatsu	
131	121	137	133	76	41	14	3	-	-	-	-	-	香川 Kagawa		
196	198	224	229	145	105	25	-	1	-	-	-	-	愛媛 Ehime		
68	80	70	76	49	22	2	2	-	2	-	-	-	高知 Kochi		
504	518	525	542	361	222	67	10	1	2	-	-	-	計 Total		
572	596	578	613	465	282	110	40	9	3	1	-	1	福岡 Fukuoka	福岡 Fukuoka	
76	65	69	65	49	25	7	3	-	-	-	-	-	佐賀 Saga		
132	107	108	100	61	30	27	10	4	1	-	-	-	長崎 Nagasaki		
780	768	755	778	575	337	144	53	13	4	1	-	1	計 Total		
196	205	186	167	128	64	20	5	-	-	-	-	-	熊本 Kumamoto	熊本 Kumamoto	
103	108	121	106	66	35	13	2	-	-	-	-	-	大分 Oita		
117	117	108	83	53	32	4	4	1	-	-	-	-	宮崎 Miyazaki		
164	179	177	146	85	52	11	6	2	-	-	-	-	鹿児島 Kagoshima		
580	609	592	502	332	183	48	17	3	-	-	-	-	計 Total		
209	205	249	251	192	117	21	11	-	-	-	-	-	沖縄 Okinawa	沖縄 Okinawa	
15,596	17,676	19,900	21,745	17,610	11,584	4,474	1,957	431	162	73	14	8	全国計 Grandtotal		

2 申告所得税

(3) 都道府県別の人員(その17)(他の区分に該当しない所得者:申告納税額のある者)

Income earners by prefecture (Part 3) (all income types: taxpayers filing returns for refunds)

区分 Type		合計 Total	70万円	100万円	150万円	200万円	250万円	300万円	400万円	500万円	600万円	700万円	800万円	1,000万円
			以下 Less than 0.7 million yen	以下 Less than 1 million yen	以下 Less than 1.5 million yen	以下 Less than 2 million yen	以下 Less than 2.5 million yen	以下 Less than 3 million yen	以下 Less than 4 million yen	以下 Less than 5 million yen	以下 Less than 6 million yen	以下 Less than 7 million yen	以下 Less than 8 million yen	以下 Less than 10 million yen
国税局・都道府県 Regional Taxation Bureau / Prefecture														
札幌 Sapporo	北海道 Hokkaido	10,228	379	462	769	672	570	522	854	761	697	878	669	720
	青森 Aomori	2,152	62	96	167	127	134	115	173	158	199	203	128	152
仙台 Sendai	岩手 Iwate	2,010	65	99	161	141	106	119	191	147	145	130	98	146
	宮城 Miyagi	3,705	104	132	235	216	178	176	271	251	252	240	239	276
	秋田 Akita	1,465	70	84	143	124	99	74	148	103	96	78	70	78
	山形 Yamagata	1,879	62	87	121	143	121	98	170	135	120	116	100	117
	福島 Fukushima	3,454	133	181	241	216	206	164	284	268	212	201	158	253
	計 Total	14,665	496	679	1,068	967	844	746	1,237	1,062	1,024	968	793	1,022
関東信越 Kanto Shinetsu	茨城 Ibaraki	4,900	124	180	281	232	221	190	366	330	295	254	279	426
	栃木 Tochigi	3,463	77	104	168	155	140	143	211	210	208	175	190	306
	群馬 Gunma	4,085	83	108	190	186	165	158	295	283	256	213	214	404
	埼玉 Saitama	13,701	365	424	606	530	480	419	680	734	685	529	546	994
	新潟 Niigata	3,960	122	141	249	240	225	203	328	284	248	213	197	284
	長野 Nagano	4,186	97	142	233	212	185	192	328	315	278	215	186	321
計 Total	34,295	868	1,099	1,727	1,555	1,416	1,305	2,208	2,156	1,970	1,599	1,612	2,735	
東京 Tokyo	千葉 Chiba	12,180	362	402	688	542	465	476	750	679	587	555	517	919
	東京 Tokyo	33,944	849	1,020	1,537	1,298	1,116	1,052	1,713	1,485	1,309	1,178	1,065	1,913
	神奈川 Kanagawa	19,198	590	571	835	777	566	562	954	872	871	766	753	1,357
	山梨 Yamanashi	1,599	48	58	83	80	73	70	125	102	91	101	80	141
	計 Total	66,921	1,849	2,051	3,143	2,697	2,220	2,160	3,542	3,138	2,858	2,600	2,415	4,330
金沢 Kanazawa	富山 Toyama	2,353	63	96	149	146	149	122	200	174	164	126	108	182
	石川 Ishikawa	2,770	58	83	156	135	115	109	200	166	175	141	130	235
	福井 Fukui	1,727	46	92	130	99	69	77	131	125	84	94	80	124
	計 Total	6,850	167	271	435	380	333	308	531	465	423	361	318	541
名古屋 Nagoya	岐阜 Gifu	4,735	108	171	248	235	227	168	330	306	246	240	251	413
	静岡 Shizuoka	10,359	281	307	521	442	422	384	624	600	535	482	471	815
	愛知 Aichi	19,680	500	550	791	717	649	609	1,029	978	961	861	820	1,287
	三重 Mie	3,881	127	143	204	195	182	157	292	259	219	202	171	307
計 Total	38,655	1,016	1,171	1,764	1,589	1,480	1,318	2,275	2,143	1,961	1,785	1,713	2,822	
大阪 Osaka	滋賀 Shiga	2,758	70	121	168	137	137	96	218	156	154	117	116	200
	京都 Kyoto	5,679	158	223	336	291	270	249	383	332	285	253	266	361
	大阪 Osaka	15,179	500	582	914	806	718	621	941	797	722	677	558	963
	兵庫 Hyogo	11,057	386	400	660	540	508	457	717	628	568	521	465	792
	奈良 Nara	2,993	121	132	199	142	155	129	209	162	141	141	122	162
	和歌山 Wakayama	2,087	86	124	166	145	108	123	162	146	125	85	86	154
	計 Total	39,753	1,321	1,582	2,443	2,061	1,896	1,675	2,630	2,221	1,995	1,794	1,613	2,632
広島 Hiroshima	鳥取 Tottori	858	26	56	61	66	51	37	70	61	47	55	60	69
	島根 Shimane	1,090	40	42	73	89	63	54	109	101	70	64	50	66
	岡山 Okayama	4,015	115	162	250	241	204	188	337	266	230	198	158	267
	広島 Hiroshima	5,423	174	231	341	297	282	217	398	347	317	281	281	420
	山口 Yamaguchi	2,559	73	146	182	199	127	132	215	194	179	142	141	181
計 Total	13,945	428	637	907	892	727	628	1,129	969	843	740	690	1,003	
高松 Takamatsu	徳島 Tokushima	1,551	46	55	104	94	54	63	129	104	95	83	83	106
	香川 Kagawa	2,110	71	77	142	111	113	99	167	172	155	115	120	158
	愛媛 Ehime	3,001	87	98	173	169	147	108	194	221	167	162	161	249
	高知 Kochi	1,304	54	79	116	88	74	70	117	81	78	75	46	81
	計 Total	7,966	258	309	535	462	388	340	607	578	495	435	410	594
福岡 Fukuoka	福岡 Fukuoka	9,098	316	417	569	475	423	397	694	566	534	471	488	682
	佐賀 Saga	1,372	58	74	100	82	77	50	117	102	92	98	73	108
	長崎 Nagasaki	2,041	78	82	132	114	109	99	196	143	131	172	118	141
	計 Total	12,511	452	573	801	671	609	546	1,007	811	757	741	679	931
熊本 Kumamoto	熊本 Kumamoto	3,430	126	156	261	223	189	164	280	238	227	236	183	236
	大分 Oita	2,080	74	97	155	124	119	92	205	145	172	117	105	154
	宮崎 Miyazaki	2,321	92	124	208	139	130	114	229	162	173	171	108	180
	鹿児島 Kagoshima	3,212	113	179	279	233	191	195	242	262	219	186	139	222
	計 Total	11,043	405	556	903	719	629	565	956	807	791	710	535	792
沖縄 Okinawa	沖縄 Okinawa	2,970	79	84	135	137	112	122	235	199	165	144	107	249
全国計 Grandtotal		259,802	7,718	9,474	14,630	12,802	11,224	10,235	17,211	15,310	13,979	12,755	11,554	18,371

(注) この表は、「(1)所得階級別人員」を都道府県別に示したものである。

Note: This table shows " (1) Number of income earners by income range " by prefectures.

(単位：人)
(In person)

1,200万円 以下 Less than 12 million yen	1,500万円 以下 Less than 15 million yen	2,000万円 以下 Less than 20 million yen	3,000万円 以下 Less than 30 million yen	5,000万円 以下 Less than 50 million yen	1億円 以下 Less than 0.1 billion yen	2億円 以下 Less than 0.2 billion yen	5億円 以下 Less than 0.5 billion yen	10億円 以下 Less than 1 billion yen	20億円 以下 Less than 2 billion yen	50億円 以下 Less than 5 billion yen	100億円 以下 Less than 10 billion yen	100億円 超 Over 10 billion yen	区 分 Type 国税局・都道府県 Regional Taxation Bureau / Prefecture
420	431	412	459	267	163	82	33	7	1	-	-	-	北海道 Hokkaido 札幌 Sapporo
95	92	89	82	43	26	8	3	-	-	-	-	-	青森 Aomori
94	106	102	86	50	20	4	-	-	-	-	-	-	岩手 Iwate
200	190	221	228	152	76	43	20	3	-	-	2	-	宮城 Miyagi
67	64	56	52	34	17	6	2	-	-	-	-	-	秋田 Akita
82	106	118	87	57	26	8	5	-	-	-	-	-	山形 Yamagata
186	190	193	152	130	62	11	10	3	-	-	-	-	福島 Fukushima
724	748	779	687	466	227	80	40	6	-	-	2	-	計 Total
282	329	367	351	230	119	27	13	3	1	-	-	-	茨城 Ibaraki
220	248	245	283	199	120	44	15	2	-	-	-	-	栃木 Tochigi
246	309	342	304	186	104	17	15	4	3	-	-	-	群馬 Gunma
717	928	1,207	1,417	1,184	827	308	103	14	2	2	-	-	埼玉 Saitama
215	271	265	230	120	85	30	9	1	-	-	-	-	新潟 Niigata
264	300	297	280	199	103	26	9	-	4	-	-	-	長野 Nagano
1,944	2,385	2,723	2,865	2,118	1,358	452	164	24	10	2	-	-	計 Total
662	757	974	1,086	850	585	214	85	22	2	1	-	-	千葉 Chiba
1,546	2,094	2,582	3,344	3,466	2,828	1,448	744	208	94	46	6	3	東京 Tokyo
962	1,239	1,579	2,033	1,869	1,283	489	218	35	8	8	1	-	神奈川 Kanagawa
94	92	101	121	83	36	10	9	1	-	-	-	-	山梨 Yamanashi
3,264	4,182	5,236	6,584	6,268	4,732	2,161	1,056	266	104	55	7	3	計 Total
121	146	150	117	84	42	11	3	-	-	-	-	-	富山 Toyama
157	189	215	227	166	85	22	5	1	-	-	-	-	石川 Ishikawa
82	107	123	116	89	41	12	4	2	-	-	-	-	福井 Fukui
360	442	488	460	339	168	45	12	3	-	-	-	-	計 Total
296	345	350	353	253	143	28	19	5	-	-	-	-	岐阜 Gifu
604	781	910	934	698	404	95	32	11	4	2	-	-	静岡 Shizuoka
1,112	1,438	1,724	2,220	1,793	1,091	367	146	27	5	2	2	1	愛知 Aichi
207	260	319	285	215	95	30	10	1	1	-	-	-	三重 Mie
2,219	2,824	3,303	3,792	2,959	1,733	520	207	44	10	4	2	1	計 Total
136	168	209	237	177	103	33	4	1	-	-	-	-	滋賀 Shiga
280	308	376	470	406	283	99	37	8	3	1	-	1	京都 Kyoto
763	908	1,107	1,300	1,131	734	273	122	25	13	4	-	-	大阪 Osaka
558	661	777	874	744	480	197	104	10	7	2	-	1	兵庫 Hyogo
165	168	227	245	195	124	37	13	3	1	-	-	-	奈良 Nara
96	109	107	125	90	35	12	3	-	-	-	-	-	和歌山 Wakayama
1,998	2,322	2,803	3,251	2,743	1,759	651	283	47	24	7	-	2	計 Total
40	38	48	34	17	14	7	1	-	-	-	-	-	鳥取 Tottori
49	52	56	54	35	20	2	1	-	-	-	-	-	島根 Shimane
231	234	258	285	215	118	41	10	3	1	2	-	1	岡山 Okayama
270	307	346	375	286	158	66	20	3	3	-	3	-	広島 Hiroshima
105	161	139	108	76	42	12	4	1	-	-	-	-	山口 Yamaguchi
695	792	847	856	629	352	128	36	7	4	2	3	1	計 Total
78	98	86	98	90	54	26	5	-	-	-	-	-	徳島 Tokushima
108	113	129	129	74	40	14	3	-	-	-	-	-	香川 Kagawa
178	184	210	220	142	105	25	-	1	-	-	-	-	愛媛 Ehime
55	76	65	74	47	22	2	2	-	2	-	-	-	高知 Kochi
419	471	490	521	353	221	67	10	1	2	-	-	-	計 Total
500	545	535	597	453	272	110	40	9	3	1	-	1	福岡 Fukuoka
68	63	67	61	48	24	7	3	-	-	-	-	-	佐賀 Saga
100	95	99	99	61	30	27	10	4	1	-	-	-	長崎 Nagasaki
668	703	701	757	562	326	144	53	13	4	1	-	1	計 Total
178	191	174	160	123	61	19	5	-	-	-	-	-	熊本 Kumamoto
89	97	119	103	63	35	13	2	-	-	-	-	-	大分 Oita
107	111	102	79	53	30	4	4	1	-	-	-	-	宮崎 Miyazaki
138	164	160	138	84	49	11	6	2	-	-	-	-	鹿児島 Kagoshima
512	563	555	480	323	175	47	17	3	-	-	-	-	計 Total
182	196	243	245	190	115	21	10	-	-	-	-	-	沖縄 Okinawa
13,405	16,059	18,580	20,957	17,217	11,329	4,398	1,921	421	159	71	14	8	全国計 Grandtotal

(3) 都道府県別の人員(その18)(他の区分に該当しない所得者:還付申告者)
Income earners by prefecture (Part 3) (all income types: taxpayers filing returns for refunds)

区分 Type		合計 Total	70万円	100万円	150万円	200万円	250万円	300万円	400万円	500万円	600万円	700万円	800万円	1,000万円
			以下 Less than 0.7 million yen	以下 Less than 1 million yen	以下 Less than 1.5 million yen	以下 Less than 2 million yen	以下 Less than 2.5 million yen	以下 Less than 3 million yen	以下 Less than 4 million yen	以下 Less than 5 million yen	以下 Less than 6 million yen	以下 Less than 7 million yen	以下 Less than 8 million yen	以下 Less than 10 million yen
国税局・都道府県 Regional Taxation Bureau / Prefecture														
札幌 Sapporo	北海道 Hokkaido	8,220	5,309	303	313	231	178	190	374	370	295	212	119	138
	青森 Aomori	1,872	751	81	73	88	65	89	182	167	147	99	53	45
仙台 Sendai	岩手 Iwate	2,028	1,023	78	112	88	72	77	165	152	98	68	31	32
	宮城 Miyagi	2,671	1,379	139	144	118	100	81	168	157	101	92	49	53
	秋田 Akita	1,474	541	48	77	61	56	65	157	147	96	73	69	45
	山形 Yamagata	2,073	1,132	93	106	75	67	71	154	112	106	76	31	21
	福島 Fukushima	2,437	1,088	117	157	111	114	91	168	180	164	98	42	59
	計 Total	12,555	5,914	556	669	541	474	474	994	915	712	506	275	255
関東信越 Kanto Shinetsu	茨城 Ibaraki	3,030	1,588	154	149	92	100	80	185	203	170	102	61	51
	栃木 Tochigi	2,124	1,073	97	118	100	72	52	136	124	101	84	51	55
	群馬 Gunma	2,505	1,439	128	120	84	85	82	114	118	129	72	44	34
	埼玉 Saitama	9,129	5,296	444	463	297	292	237	404	402	405	290	155	185
	新潟 Niigata	4,271	2,458	167	235	168	156	154	282	205	159	105	64	51
	長野 Nagano	3,998	2,516	204	216	129	108	116	163	150	109	98	63	62
計 Total	25,057	14,370	1,194	1,301	870	813	721	1,284	1,202	1,073	751	438	438	
東京 Tokyo	千葉 Chiba	9,425	5,567	440	538	368	298	208	376	373	328	300	170	159
	東京 Tokyo	31,701	18,514	1,897	2,042	1,431	1,016	786	1,207	998	841	627	426	597
	神奈川 Kanagawa	17,472	10,679	957	1,054	670	475	415	632	526	467	444	270	331
	山梨 Yamanashi	912	466	44	55	38	30	30	43	55	47	35	21	28
	計 Total	59,510	35,226	3,338	3,689	2,507	1,819	1,439	2,258	1,952	1,683	1,406	887	1,115
金沢 Kanazawa	富山 Toyama	2,593	1,562	142	145	86	60	70	99	90	76	106	54	53
	石川 Ishikawa	1,984	1,130	85	113	74	76	52	128	87	67	53	31	45
	福井 Fukui	1,417	772	66	80	64	30	52	76	70	62	42	30	34
	計 Total	5,994	3,464	293	338	224	166	174	303	247	205	201	115	132
名古屋 Nagoya	岐阜 Gifu	4,617	3,139	187	231	155	136	98	162	128	139	74	48	49
	静岡 Shizuoka	7,768	4,847	379	447	295	219	166	310	251	255	205	96	127
	愛知 Aichi	20,807	14,148	965	1,193	717	517	384	606	506	454	332	226	280
	三重 Mie	4,184	2,506	201	215	135	100	81	174	149	173	216	116	57
計 Total	37,376	24,640	1,732	2,086	1,302	972	729	1,252	1,034	1,021	827	486	513	
大阪 Osaka	滋賀 Shiga	2,317	1,371	119	131	89	67	64	92	94	94	66	47	25
	京都 Kyoto	6,153	3,890	263	338	243	163	124	201	178	202	171	89	101
	大阪 Osaka	17,574	11,087	876	948	561	435	361	609	641	587	442	254	279
	兵庫 Hyogo	14,448	8,912	653	750	500	337	291	561	522	492	459	344	295
	奈良 Nara	4,009	2,517	189	187	130	84	83	160	157	175	125	64	50
	和歌山 Wakayama	2,065	1,026	96	97	84	77	52	123	124	160	131	40	23
	計 Total	46,566	28,803	2,196	2,451	1,607	1,163	975	1,746	1,716	1,710	1,394	838	773
広島 Hiroshima	鳥取 Tottori	1,124	639	53	34	33	32	32	62	80	62	33	22	21
	島根 Shimane	1,287	629	46	66	46	31	28	72	92	114	68	36	38
	岡山 Okayama	3,451	2,029	160	172	104	92	66	145	187	169	103	72	59
	広島 Hiroshima	5,303	3,362	244	258	190	141	108	197	198	171	168	62	83
	山口 Yamaguchi	2,586	1,539	131	156	88	74	69	109	130	110	53	39	35
計 Total	13,751	8,198	634	686	461	370	303	585	687	626	425	231	236	
高松 Takamatsu	徳島 Tokushima	1,808	784	93	88	77	54	62	143	139	118	100	54	36
	香川 Kagawa	2,809	1,826	104	122	94	79	53	136	140	102	58	25	26
	愛媛 Ehime	2,819	1,682	118	124	88	90	67	139	140	120	95	51	48
	高知 Kochi	1,347	594	50	63	44	26	43	115	148	116	66	37	19
計 Total	8,783	4,886	365	397	303	249	225	533	567	456	319	167	129	
福岡 Fukuoka	福岡 Fukuoka	6,753	4,001	320	337	230	171	173	305	326	243	157	138	152
	佐賀 Saga	1,113	623	40	59	29	28	33	55	89	55	46	28	10
	長崎 Nagasaki	1,686	860	56	60	55	55	51	132	120	94	65	49	36
計 Total	9,552	5,484	416	456	314	254	257	492	535	392	268	215	198	
熊本 Kumamoto	熊本 Kumamoto	2,711	1,378	103	100	96	75	108	231	215	144	90	53	59
	大分 Oita	1,358	544	62	59	40	45	33	94	132	122	86	61	47
	宮崎 Miyazaki	1,238	530	45	51	51	37	45	122	116	102	54	24	35
	鹿児島 Kagoshima	1,739	590	64	72	64	53	67	155	184	138	124	72	88
計 Total	7,046	3,042	274	282	251	210	253	602	647	506	354	210	229	
沖縄 Okinawa	沖縄 Okinawa	1,340	299	26	45	53	43	60	171	210	199	110	40	37
全国計 Grandtotal		235,750	139,635	11,327	12,713	8,664	6,711	5,800	10,594	10,082	8,878	6,773	4,021	4,193

(注) この表は、「(1)所得階級別人員」を都道府県別に示したものである。

Note: This table shows " (1) Number of income earners by income range " by prefectures.

(単位：人)
(In person)

1,200万円 以下	1,500万円 以下	2,000万円 以下	3,000万円 以下	5,000万円 以下	1億円 以下	2億円 以下	5億円 以下	10億円 以下	20億円 以下	50億円 以下	100億円 以下	100億円 超	区 分 Type 国税局・都道府県 Regional Taxation Bureau/Prefecture
Less than 12 million yen	Less than 15 million yen	Less than 20 million yen	Less than 30 million yen	Less than 50 million yen	Less than 0.1 billion yen	Less than 0.2 billion yen	Less than 0.5 billion yen	Less than 1 billion yen	Less than 2 billion yen	Less than 5 billion yen	Less than 10 billion yen	Over 10 billion yen	
71	43	36	18	7	10	2	1	-	-	-	-	-	北海道 Hokkaido 札幌 Sapporo
12	9	6	3	-	2	-	-	-	-	-	-	-	青森 Aomori
14	6	10	2	-	-	-	-	-	-	-	-	-	岩手 Iwate
32	23	16	9	7	2	-	1	-	-	-	-	-	宮城 Miyagi
17	13	5	4	-	-	-	-	-	-	-	-	-	秋田 Akita
13	9	3	2	2	-	-	-	-	-	-	-	-	山形 Yamagata
11	15	11	6	1	4	-	-	-	-	-	-	-	福島 Fukushima
99	75	51	26	10	8	-	1	-	-	-	-	-	計 Total
30	27	19	10	4	2	3	-	-	-	-	-	-	茨城 Ibaraki
23	15	12	1	1	6	2	-	-	-	1	-	-	栃木 Tochigi
23	7	12	4	1	5	1	-	3	-	-	-	-	群馬 Gunma
82	61	55	32	15	7	5	2	-	-	-	-	-	埼玉 Saitama
30	12	14	8	1	2	-	-	-	-	-	-	-	新潟 Niigata
26	15	13	5	1	4	-	-	-	-	-	-	-	長野 Nagano
214	137	125	60	23	26	11	2	3	-	1	-	-	計 Total
81	81	69	34	22	10	2	1	-	-	-	-	-	千葉 Chiba
367	324	267	172	95	58	22	9	3	1	1	-	-	東京 Tokyo
158	120	126	72	45	26	4	1	-	-	-	-	-	神奈川 Kanagawa
3	5	6	3	2	1	-	-	-	-	-	-	-	山梨 Yamanashi
609	530	468	281	164	95	28	11	3	1	1	-	-	計 Total
17	9	14	6	3	1	-	-	-	-	-	-	-	富山 Toyama
15	16	5	2	3	1	1	-	-	-	-	-	-	石川 Ishikawa
15	13	7	2	1	-	1	-	-	-	-	-	-	福井 Fukui
47	38	26	10	7	2	2	-	-	-	-	-	-	計 Total
25	14	18	8	3	-	3	-	-	-	-	-	-	岐阜 Gifu
65	38	34	15	10	6	2	-	-	1	-	-	-	静岡 Shizuoka
172	127	93	46	23	11	2	3	2	-	-	-	-	愛知 Aichi
20	20	14	4	2	-	-	1	-	-	-	-	-	三重 Mie
282	199	159	73	38	17	7	4	2	1	-	-	-	計 Total
21	15	8	5	7	1	1	-	-	-	-	-	-	滋賀 Shiga
59	49	32	24	12	12	1	1	-	-	-	-	-	京都 Kyoto
164	121	99	62	20	17	8	2	1	-	-	-	-	大阪 Osaka
120	87	49	43	15	10	4	4	-	-	-	-	-	兵庫 Hyogo
27	15	27	12	5	1	-	1	-	-	-	-	-	奈良 Nara
13	9	3	4	2	1	-	-	-	-	-	-	-	和歌山 Wakayama
404	296	218	150	61	42	14	8	1	-	-	-	-	計 Total
10	7	2	1	-	-	1	-	-	-	-	-	-	鳥取 Tottori
7	3	6	2	1	1	-	1	-	-	-	-	-	島根 Shimane
28	20	19	12	4	6	3	1	-	-	-	-	-	岡山 Okayama
49	31	13	13	9	3	3	-	-	-	-	-	-	広島 Hiroshima
20	14	10	5	1	3	-	-	-	-	-	-	-	山口 Yamaguchi
114	75	50	33	15	13	7	2	-	-	-	-	-	計 Total
26	20	7	6	1	-	-	-	-	-	-	-	-	徳島 Tokushima
21	8	8	4	2	1	-	-	-	-	-	-	-	香川 Kagawa
17	14	14	9	3	-	-	-	-	-	-	-	-	愛媛 Ehime
13	4	5	2	2	-	-	-	-	-	-	-	-	高知 Kochi
77	46	34	21	8	1	-	-	-	-	-	-	-	計 Total
72	49	42	16	11	10	-	-	-	-	-	-	-	福岡 Fukuoka
8	2	2	4	1	1	-	-	-	-	-	-	-	佐賀 Saga
31	12	9	1	-	-	-	-	-	-	-	-	-	長崎 Nagasaki
111	63	53	21	12	11	-	-	-	-	-	-	-	計 Total
17	14	12	7	5	3	1	-	-	-	-	-	-	熊本 Kumamoto
14	11	2	3	3	-	-	-	-	-	-	-	-	大分 Oita
10	6	5	3	-	2	-	-	-	-	-	-	-	宮崎 Miyazaki
26	13	17	8	1	3	-	-	-	-	-	-	-	鹿児島 Kagoshima
67	44	36	21	9	8	1	-	-	-	-	-	-	計 Total
25	9	4	6	1	2	-	-	-	-	-	-	-	沖縄 Okinawa
2,120	1,555	1,260	720	355	235	72	29	9	2	2	-	-	全国計 Grandtotal

2 - 3 所得種類別人員、所得金額

Number of income earners by Income Type, and Amount of Income

(1) 所得種類別内訳

Breakdown by income type

区 分 type	人員 Number of taxpayer	主たるもの		申告納税額 のある者 Number of taxpayers who have income tax self-assessment	主たるもの		還付申告 をした者 Number of filing returns for refund	主たるもの	
		Person	Person		Person	Person		Person	Person
事業所得 Operating income	4,943,662	4,054,871	888,791	2,059,839	1,664,499	395,340	1,204,934	832,180	372,754
うち営業等所得 Business income	4,136,480	3,678,495	457,985	1,713,080	1,522,438	190,642	950,234	747,091	203,143
うち農業所得 Farm income	807,182	376,376	430,806	346,759	142,061	204,698	254,700	85,089	169,611
利子所得 Interest income	17,721	1,917	15,804	10,250	737	9,513	5,447	505	4,942
配当所得 Dividend income	998,305	171,905	826,400	278,340	7,430	270,910	713,612	161,861	551,751
不動産所得 Real estate income	3,332,574	1,535,284	1,797,290	2,365,007	1,086,501	1,278,506	516,534	94,595	421,939
給与所得 Employment income	11,555,618	9,950,960	1,604,658	3,471,078	2,548,887	922,191	7,476,280	6,857,895	618,385
総合譲渡所得 Comprehensive capital gains	36,760	9,491	27,269	19,497	3,680	15,817	9,710	1,834	7,876
一時所得 Occasional income	355,233	89,586	265,647	223,824	52,813	171,011	92,795	15,410	77,385
雑所得 Miscellaneous income	10,392,177	7,614,102	2,778,075	3,632,673	1,963,390	1,669,283	5,769,169	4,815,689	953,480
(損益通算による差額) (Difference by aggregation of profit and loss)									
合 計 Total	31,632,050	23,428,116	8,203,934	12,060,508	7,327,937	4,732,571	15,788,481	12,779,969	3,008,512
分離短期譲渡所得 Short term separate capital gains	12,041	3,774	8,267	9,753	2,919	6,834	1,205	118	1,087
分離長期譲渡所得 Long term separate capital gains	228,636	176,152	52,484	213,144	167,693	45,451	6,601	1,469	5,132
株式等の譲渡所得等 Capital gains of stocks, etc.	187,935	43,610	144,325	86,609	20,681	65,928	89,001	17,418	71,583
山林所得 Timber income	3,916	1,361	2,555	2,499	780	1,719	825	223	602
退職所得 Retirement income	55,432	39,506	15,926	7,327	2,968	4,359	47,677	36,325	11,352
総 計 Grandtotal	32,120,010	23,692,519	8,427,491	12,379,840	7,522,978	4,856,862	15,933,790	12,835,522	3,098,268

調査対象等：平成20年分の申告所得税の確定申告をした者について、平成21年3月31日現在の総所得金額等を所得の種類別に区分して、人員、所得金額の状況を示したものである。

(注) 1人で2以上の種類の所得を併有する場合は、各種類の所得のうち最も大きいものを「主たるもの」欄に、その他のものを「従たるもの」欄に、それぞれ該当する種類ごとに1人として掲げた。
また、所得金額は、主たるもの及び従たるものを区分することなく、各種類ごとの所得金額の合計額を掲げた。

Subject of survey: With respect to the persons filing income tax returns for 2008, statistics of number of taxpayers, amount of income is shown by type of income composing total net income as of March 31, 2009.

Note: When one person has two or more types of income, for the income type which accounts for the biggest part of his income the person is counted in the column of "Main" and for the other income types the person is also counted in the "Secondary". Amount of income represents the total amount of income of each type without regarding the distinction between "Main" and "Secondary".

所得金額			(別掲) 損失額のある者 (Separate tabulation) Taxpayers with losses						区 分	
			申告納税額のある者	還付申告をした者	人員	申告納税額のある者	還付申告をした者	損失額計		
Amount of income	Number of taxpayers who have income tax self-assessment	Number of filing returns for refund	Number of taxpayer	Number of taxpayers who have income tax self-assessment	Number of filing returns for refund	Total losses	Number of taxpayers who have income tax self-assessment	Number of filing returns for refund	type	
百万円 Million yen	百万円 Million yen	百万円 Million yen	人 Person	人 Person	人 Person	百万円 Million yen	百万円 Million yen	百万円 Million yen		
9,682,640	6,445,261	1,990,586	1,417,276	221,038	684,646	1,294,642	148,971	542,114	事業所得 Operating income	
8,931,964	5,919,016	1,874,225	748,888	66,550	284,702	948,430	75,778	352,490	うち営業等所得 Business income	
750,676	526,246	116,360	668,388	154,488	399,944	346,212	73,192	189,625	うち農業所得 Farm income	
12,705	10,770	1,495	-	-	-	-	-	-	利子所得 Interest income	
875,258	578,296	293,359	-	-	-	-	-	-	配当所得 Dividend income	
7,603,141	6,994,878	318,092	363,118	48,808	247,011	320,005	31,242	223,419	不動産所得 Real estate income	
44,107,737	16,643,051	26,074,704	-	-	-	-	-	-	給与所得 Employment income	
86,011	50,002	28,798	40,756	14,719	19,490	78,963	13,641	59,809	総合譲渡所得 Comprehensive capital gains	
450,738	366,428	59,500	-	-	-	-	-	-	一時所得 Occasional income	
12,834,340	4,828,046	7,631,192	-	-	-	-	-	-	雑所得 Miscellaneous income	
920,698	72,721	261,886				1,174,916	667,869	412,493	(損益通算による差額) (Difference by aggregation of profit and loss)	
76,573,267	35,989,454	36,659,610	1,821,150	284,565	951,147	2,868,525	861,723	1,237,836	合 計 Total	
57,842	55,677	1,456	2,629	1,072	914	-	-	-	分離短期譲渡所得 Short term separate capital gains	
3,151,214	3,131,869	11,161	28,652	4,924	19,007	-	-	-	分離長期譲渡所得 Long term separate capital gains	
1,312,875	1,212,196	88,171	-	-	-	-	-	-	株式等の譲渡所得等 Capital gains of stocks, etc.	
4,928	4,123	546	222	80	106	-	-	-	山林所得 Timber income	
249,933	62,402	185,961	-	-	-	-	-	-	退職所得 Retirement income	
81,350,059	40,455,721	36,946,906	1,852,653	290,641	971,174	2,868,525	861,723	1,237,836	総 計 Grandtotal	

(2) 所得種類別人員、所得金額の累年比較

Yearly comparison of numbers of income earners by income type and amount of income

① 人 員

(単位：人)

Number of taxpayers

(In person)

区 分 type	平成16年分 2004		平成17年分 2005		平成18年分 2006		平成19年分 2007		平成20年分 2008	
	主たるもの Main	従たるもの Secondary	主たるもの Main	従たるもの Secondary	主たるもの Main	従たるもの Secondary	主たるもの Main	従たるもの Secondary	主たるもの Main	従たるもの Secondary
事業所得 Operating income	1,957,605	外 Excluding 174,305 492,811	1,972,313	外 Excluding 206,948 528,167	1,911,904	外 Excluding 231,382 480,877	1,802,945	外 Excluding 227,653 418,348	1,664,499	外 Excluding 221,038 395,340
うち営業等所得 Business income	1,817,928	61,224 217,696	1,832,462	69,346 235,325	1,770,930	69,423 230,067	1,667,120	66,798 210,455	1,522,438	66,550 190,642
うち農業所得 Farm income	139,677	113,081 275,115	139,851	137,602 292,842	140,974	161,959 250,810	135,825	160,855 207,893	142,061	154,488 204,698
利子所得 Interest income	654	8,697	626	8,850	675	9,467	734	9,767	737	9,513
配当所得 Dividend income	5,780	316,575	6,501	326,813	7,670	320,169	7,755	289,809	7,430	270,910
不動産所得 Real estate income	1,009,110	48,174 1,325,531	1,101,645	52,605 1,401,100	1,106,259	52,138 1,395,693	1,091,154	51,742 1,325,537	1,086,501	48,808 1,278,506
給与所得 Employment income	2,654,061	886,508	2,750,325	1,008,170	2,742,441	1,029,230	2,634,249	969,410	2,548,887	922,191
総合譲渡所得 Comprehensive capital gains	2,973	25,193 16,311	3,629	20,595 17,196	3,601	18,321 17,601	3,805	16,651 17,093	3,680	14,719 15,817
一時所得 Occasional income	59,214	291,921	61,733	271,094	53,702	237,013	55,553	190,620	52,813	171,011
雑所得 Miscellaneous income	1,505,888	1,458,772	2,099,183	1,642,729	2,119,460	1,696,283	1,911,076	1,686,805	1,963,390	1,669,283
合 計 Total	7,195,285	247,672 4,797,126	7,995,955	280,148 5,204,119	7,945,712	301,841 5,186,333	7,507,271	296,046 4,907,389	7,327,937	284,565 4,732,571
分離短期譲渡所得 Short term separate capital gains	2,532	1,375 6,436	3,337	1,404 7,545	3,802	1,509 8,481	3,757	1,413 8,316	2,919	1,072 6,834
分離長期譲渡所得 Long term separate capital gains	188,093	5,213 53,862	197,886	5,755 56,381	204,963	6,856 56,584	194,850	7,089 51,631	167,693	4,924 45,451
株式等の譲渡所得等 Capital gains of stocks, etc.	49,641	147,345	91,847	222,316	71,947	188,394	58,601	150,930	20,681	65,928
山林所得 Timber income	769	161 2,079	740	78 2,026	785	79 2,092	850	69 2,048	780	80 1,719
退職所得 Retirement income	4,473	10,336	4,381	11,268	5,709	12,266	3,355	5,016	2,968	4,359
総 計 Grandtotal	7,440,793	254,421 5,017,184	8,294,146	287,385 5,503,655	8,232,918	310,285 5,454,150	7,768,684	304,617 5,125,330	7,522,978	290,641 4,856,862

(注) 1 この表は、「(1)所得種類別内訳」の累年比較を示したものである。

2 外書は、損失額のある者の人員を掲げた。

Note: 1 This table shows yearly comparison of "(1) Breakdown by income type".

2 "Excluding" shows the number of those who have losses.

② 所得金額

Amount of income

(単位：百万円)

(In millions of yen)

区 分 type	平成16年分 2004		平成17年分 2005		平成18年分 2006		平成19年分 2007		平成20年分 2008	
	外 Excluding		外 Excluding		外 Excluding		外 Excluding		外 Excluding	
事業所得 Operating income	133,547	7,475,939	149,940	7,331,004	156,651	7,401,918	152,002	6,975,416	148,971	6,445,261
うち営業等所得 Business income	75,469	6,881,688	82,836	6,819,302	82,955	6,899,296	78,309	6,486,924	75,778	5,919,016
うち農業所得 Farm income	58,078	594,251	67,104	511,702	73,696	502,622	73,694	488,491	73,192	526,246
利子所得 Interest income	-	6,977	-	7,550	-	9,860	-	11,996	-	10,770
配当所得 Dividend income	-	405,739	-	473,152	-	551,981	-	579,505	-	578,296
不動産所得 Real estate income	31,091	6,531,688	34,040	6,692,149	35,301	6,769,416	36,928	6,691,741	31,242	6,994,878
給与所得 Employment income	-	16,872,580	-	17,519,277	-	17,832,961	-	17,599,315	-	16,643,051
総合譲渡所得 Comprehensive capital gains	46,767	59,661	27,079	68,986	17,348	53,654	15,983	61,784	13,641	50,002
一時所得 Occasional income	-	423,837	-	413,997	-	347,097	-	325,808	-	366,428
雑所得 Miscellaneous income	-	4,071,392	-	5,275,274	-	5,358,053	-	4,882,967	-	4,828,046
(繰越損失等による差額) (Difference by aggregation of profit and loss)	210,317	65,129	298,532	75,677	429,537	78,720	202,427	93,810	667,869	72,721
合計 Total	421,721	35,912,942	509,591	37,857,066	638,837	38,403,658	407,341	37,222,340	861,723	35,989,454
分離短期譲渡所得 Short term separate capital gains	-	33,405	-	54,945	-	76,873	-	78,194	-	55,677
分離長期譲渡所得 Long term separate capital gains	-	3,212,068	-	3,558,311	-	4,034,986	-	4,145,682	-	3,131,869
株式等の譲渡所得等 Capital gains of stocks, etc.	-	1,356,958	-	2,651,883	-	2,321,864	-	2,148,632	-	1,212,196
山林所得 Timber income	-	5,264	-	4,709	-	4,558	-	5,178	-	4,123
退職所得 Retirement income	-	86,620	-	97,601	-	117,433	-	69,530	-	62,402
総計 Grandtotal	421,721	40,607,256	509,591	44,224,515	638,837	44,959,372	407,341	43,669,556	861,723	40,455,721

(注) 1 この表は、「(1)所得種類別内訳」の累年比較を示したものである。

2 外書は、損失額のある者の損失額を掲げた。

Note: 1 This table shows yearly comparison of "(1) Breakdown by income type".

2 "Excluding" shows the amount of losses of those who have losses.

(3) 都道府県別の人員、所得金額(その1)(申告種類合計)

Number of income earners and amount of income by prefectures (Part 1:Total)

所得種類 Income Type		合 計 Total			事 業 所 得 Operating income		
		人 員 Number of taxpayers	主たるもの Main	所得金額 Amount of income	人 員 Number of taxpayers	主たるもの Main	所得金額 Amount of income
国税局・都道府県 Regional Taxation Bureau / Prefecture		人 Person	人 Person	百万円 Million yen	人 Person	人 Person	百万円 Million yen
札幌 Sapporo	北海道 Hokkaido	1,251,460	937,841	2,543,967	187,681	167,474	389,862
仙台 Sendai	青森 Aomori	314,427	243,292	568,752	62,971	49,407	95,424
	岩手 Iwate	363,125	267,874	619,911	66,794	44,222	90,910
	宮城 Miyagi	569,651	422,385	1,227,515	98,413	67,685	152,144
	秋田 Akita	293,499	214,194	498,446	59,297	36,914	77,273
	山形 Yamagata	329,533	234,795	568,450	67,237	45,531	91,497
	福島 Fukushima	492,790	359,611	922,586	96,290	64,341	130,910
	計 Total	2,363,025	1,742,151	4,405,660	451,002	308,100	638,158
関東信越 Kanto Shinetsu	茨城 Ibaraki	689,858	521,535	1,563,733	120,123	92,287	208,539
	栃木 Tochigi	469,591	346,919	1,064,437	84,091	63,943	142,207
	群馬 Gunma	482,382	360,638	1,053,119	83,177	68,815	145,878
	埼玉 Saitama	1,748,824	1,329,155	4,570,126	228,554	195,794	478,375
	新潟 Niigata	650,645	460,957	1,234,123	110,375	77,122	166,632
	長野 Nagano	595,709	424,602	1,165,084	95,829	71,632	147,544
	計 Total	4,637,009	3,443,806	10,650,621	722,149	569,593	1,289,174
東京 Tokyo	千葉 Chiba	1,520,541	1,153,021	4,123,719	201,985	167,951	412,845
	東京 Tokyo	3,884,734	2,794,400	14,736,986	494,756	433,699	1,428,463
	神奈川 Kanagawa	2,346,441	1,740,258	7,283,678	247,116	214,419	608,224
	山梨 Yamanashi	220,100	166,946	453,826	47,915	39,753	76,982
	計 Total	7,971,816	5,854,625	26,598,208	991,772	855,822	2,526,514
金沢 Kanazawa	富山 Toyama	316,071	219,345	620,100	53,423	36,111	87,521
	石川 Ishikawa	303,900	217,725	652,178	51,458	40,395	90,664
	福井 Fukui	219,436	153,829	446,092	40,820	30,497	63,211
	計 Total	839,407	590,899	1,718,371	145,701	107,003	241,395
名古屋 Nagoya	岐阜 Gifu	568,709	411,421	1,233,804	92,484	75,563	171,955
	静岡 Shizuoka	1,052,137	745,530	2,407,542	163,788	136,047	336,405
	愛知 Aichi	1,939,073	1,377,920	5,273,775	255,756	217,908	621,413
	三重 Mie	476,087	352,700	1,071,955	74,045	61,060	149,572
	計 Total	4,036,006	2,887,571	9,987,077	586,073	490,578	1,279,346
大阪 Osaka	滋賀 Shiga	347,675	255,004	807,565	52,254	39,186	97,756
	京都 Kyoto	657,347	485,513	1,626,462	104,239	90,347	192,094
	大阪 Osaka	2,048,910	1,560,803	5,518,587	343,271	308,623	698,565
	兵庫 Hyogo	1,383,492	1,046,511	3,623,264	196,179	167,913	407,795
	奈良 Nara	345,683	260,735	894,811	49,514	42,682	92,566
	和歌山 Wakayama	243,505	185,189	495,568	57,182	48,480	94,827
	計 Total	5,026,612	3,793,755	12,966,256	802,639	697,231	1,583,603
広島 Hiroshima	鳥取 Tottori	154,581	114,617	273,454	26,715	20,043	37,121
	島根 Shimane	201,419	145,090	347,055	36,097	25,313	49,975
	岡山 Okayama	487,237	353,537	1,041,047	72,666	56,093	116,786
	広島 Hiroshima	772,148	557,111	1,706,677	104,713	84,704	198,911
	山口 Yamaguchi	398,089	293,657	766,422	61,570	48,820	104,564
計 Total	2,013,474	1,464,012	4,134,655	301,761	234,973	507,357	
高松 Takamatsu	徳島 Tokushima	168,631	126,151	370,719	31,846	26,384	51,267
	香川 Kagawa	250,537	178,197	513,685	37,674	29,954	65,322
	愛媛 Ehime	306,189	225,629	638,786	56,108	45,844	86,411
	高知 Kochi	162,994	121,008	318,850	34,967	29,395	56,616
	計 Total	888,351	650,985	1,842,040	160,595	131,577	259,616
福岡 Fukuoka	福岡 Fukuoka	1,107,804	839,046	2,586,841	193,347	164,471	348,782
	佐賀 Saga	223,353	163,781	416,039	47,581	34,620	76,197
	長崎 Nagasaki	325,612	249,777	620,211	65,652	55,300	103,250
	計 Total	1,656,769	1,252,604	3,623,090	306,580	254,391	528,229
熊本 Kumamoto	熊本 Kumamoto	398,761	295,384	787,322	79,542	64,684	126,722
	大分 Oita	248,507	185,499	501,517	46,199	37,168	71,355
	宮崎 Miyazaki	239,115	181,907	454,699	52,195	44,210	83,515
	鹿児島 Kagoshima	337,931	251,442	662,950	68,590	55,846	101,921
	計 Total	1,224,314	914,232	2,406,488	246,526	201,908	383,512
沖縄 Okinawa	沖縄 Okinawa	211,767	160,038	473,627	41,183	36,221	55,874
全国計 Grandtotal		32,120,010	23,692,519	81,350,059	4,943,662	4,054,871	9,682,640

(注) この表は、「(1)所得種類別内訳」を都道府県別に示したものである。

Note : This table shows " (1) Breakdown by income type" by prefectures.

営業等所得 Business income			農業所得 Farm income			利子所得 Interst income			所得種類 Income type	国税局・都道府県 Regional Taxation Bureau /Prefecture
人 員 Number of taxpayers	主たるもの Main	所得金額 Amount of income	人 員 Number of taxpayers	主たるもの Main	所得金額 Amount of income	人 員 Number of taxpayers	主たるもの Main	所得金額 Amount of income		
人 Person	人 Person	百万円 Million yen	人 Person	人 Person	百万円 Million yen	人 Person	人 Person	百万円 Million yen		
149,794	134,183	270,722	37,887	33,291	119,141	581	80	229	北海道 Hokkaido	札幌 Sapporo
41,461	37,038	75,947	21,510	12,369	19,477	90	9	34	青森 Aomori	仙台 Sendai
41,297	34,646	76,236	25,497	9,576	14,674	150	18	43	岩手 Iwate	
66,928	58,324	133,994	31,485	9,361	18,150	196	22	69	宮城 Miyagi	
31,774	27,725	56,892	27,523	9,189	20,382	105	11	32	秋田 Akita	
37,845	33,269	66,254	29,392	12,262	25,243	148	21	44	山形 Yamagata	
58,215	51,541	107,153	38,075	12,800	23,757	216	28	110	福島 Fukushima	
277,520	242,543	516,475	173,482	65,557	121,683	905	109	332	計 Total	
86,089	77,262	175,359	34,034	15,025	33,180	209	23	75	茨城 Ibaraki	関東信越 Kanto Shinetsu
59,749	53,422	118,411	24,342	10,521	23,795	195	15	108	栃木 Tochigi	
65,646	59,088	124,560	17,531	9,727	21,318	207	24	156	群馬 Gunma	
210,005	187,136	462,729	18,549	8,658	15,647	709	77	290	埼玉 Saitama	
72,243	63,886	135,238	38,132	13,236	31,394	294	30	87	新潟 Niigata	
67,937	59,817	126,475	27,892	11,815	21,069	346	34	133	長野 Nagano	
561,669	500,611	1,142,772	160,480	68,982	146,403	1,960	203	849	計 Total	
168,829	149,875	381,003	33,156	18,076	31,842	700	92	508	千葉 Chiba	東京 Tokyo
489,843	432,066	1,424,765	4,913	1,633	3,698	4,587	411	5,112	東京 Tokyo	
239,580	211,045	601,194	7,536	3,374	7,030	1,474	179	911	神奈川 Kanagawa	
36,606	32,998	67,678	11,309	6,755	9,303	78	9	35	山梨 Yamanashi	
934,858	825,984	2,474,640	56,914	29,838	51,874	6,839	691	6,566	計 Total	
36,364	32,194	78,939	17,059	3,917	8,582	163	15	82	富山 Toyama	
42,186	37,727	85,332	9,272	2,668	5,331	157	15	62	石川 Ishikawa	
31,065	27,719	58,761	9,755	2,778	4,450	134	7	44	福井 Fukui	
109,615	97,640	223,033	36,086	9,363	18,363	454	37	187	計 Total	
79,250	71,064	164,157	13,234	4,499	7,798	242	31	576	岐阜 Gifu	名古屋 Nagoya
138,704	122,896	313,685	25,084	13,151	22,720	526	59	278	静岡 Shizuoka	
229,531	205,281	594,186	26,225	12,627	27,227	1,085	139	714	愛知 Aichi	
64,316	57,364	143,472	9,729	3,696	6,101	209	24	183	三重 Mie	
511,801	456,605	1,215,501	74,272	33,973	63,845	2,062	253	1,751	計 Total	
42,731	36,644	92,053	9,523	2,542	5,703	149	13	51	滋賀 Shiga	大阪 Osaka
98,219	87,528	187,818	6,020	2,819	4,276	349	48	279	京都 Kyoto	
338,770	306,445	694,767	4,501	2,178	3,798	859	118	653	大阪 Osaka	
181,333	162,243	399,396	14,846	5,670	8,399	690	80	535	兵庫 Hyogo	
45,439	40,400	89,756	4,075	2,282	2,811	149	21	100	奈良 Nara	
43,454	38,977	77,782	13,728	9,503	17,046	74	9	29	和歌山 Wakayama	
749,946	672,237	1,541,572	52,693	24,994	42,032	2,270	289	1,647	計 Total	
18,554	16,321	31,470	8,161	3,722	5,651	69	7	24	鳥取 Tottori	広島 Hiroshima
26,078	22,332	45,941	10,019	2,981	4,034	94	7	25	島根 Shimane	
57,462	50,438	109,157	15,204	5,655	7,628	232	19	177	岡山 Okayama	
92,251	80,751	193,460	12,462	3,953	5,451	389	33	209	広島 Hiroshima	
51,870	45,379	100,001	9,700	3,441	4,563	150	15	46	山口 Yamaguchi	
246,215	215,221	480,030	55,546	19,752	27,327	934	81	481	計 Total	
24,292	21,693	41,553	7,554	4,691	9,715	48	7	23	徳島 Tokushima	高松 Takamatsu
30,264	26,782	59,992	7,410	3,172	5,330	160	7	40	香川 Kagawa	
43,734	39,262	77,275	12,374	6,582	9,136	114	13	67	愛媛 Ehime	
25,858	22,896	44,111	9,109	6,499	12,505	60	5	13	高知 Kochi	
124,148	110,633	222,930	36,447	20,944	36,685	382	32	143	計 Total	
169,006	152,578	326,363	24,341	11,893	22,419	441	42	250	福岡 Fukuoka	
29,470	26,272	58,529	18,111	8,348	17,668	61	4	18	佐賀 Saga	福岡 Fukuoka
53,538	47,955	91,776	12,114	7,345	11,474	145	13	43	長崎 Nagasaki	
252,014	226,805	476,668	54,566	27,586	51,561	647	59	311	計 Total	
55,753	49,678	97,745	23,789	15,006	28,977	206	21	58	熊本 Kumamoto	熊本 Kumamoto
36,072	32,322	64,307	10,127	4,846	7,047	125	15	26	大分 Oita	
38,475	34,909	66,540	13,720	9,301	16,975	98	8	33	宮崎 Miyazaki	
51,914	45,832	86,360	16,676	10,014	15,561	176	22	41	鹿児島 Kagoshima	
182,214	162,741	314,952	64,312	39,167	68,560	605	66	158	計 Total	
36,686	33,292	52,671	4,497	2,929	3,203	82	17	51	沖縄 Okinawa	
4,136,480	3,678,495	8,931,964	807,182	376,376	750,676	17,721	1,917	12,705	全国計 Grandtotal	

(3) 都道府県別の人員、所得金額(その2)(申告種類合計)

Number of income earners and amount of income by prefectures (Part 2: Total)

所得種類 Income Type		配当所得 Dividend income			不動産所得 Real estate income			給与所得 Employment income		
		人員 Number of taxpayers	主たるもの Main	所得金額 Amount of income	人員 Number of taxpayers	主たるもの Main	所得金額 Amount of income	人員 Number of taxpayers	主たるもの Main	所得金額 Amount of income
国税局・都道府県 Regional Taxation Bureau / Prefecture										
札幌 Sapporo	北海道 Hokkaido	53,717	5,634	17,328	112,210	49,424	157,883	448,074	381,393	1,348,505
仙台 Sendai	青森 Aomori	6,046	842	2,608	25,638	10,395	33,756	123,052	110,269	313,812
	岩手 Iwate	8,365	1,094	2,803	30,274	11,557	38,522	139,151	124,551	350,291
	宮城 Miyagi	11,198	1,645	6,693	54,318	22,840	95,903	216,850	190,411	683,390
	秋田 Akita	5,181	600	1,838	24,175	7,146	24,002	111,397	99,646	284,370
	山形 Yamagata	10,603	1,280	3,117	28,841	9,747	34,614	117,679	102,404	313,759
	福島 Fukushima	8,835	1,330	5,747	46,518	17,466	63,289	178,528	157,950	514,968
	計 Total	50,228	6,791	22,806	209,764	79,151	290,086	886,657	785,049	2,460,590
関東信越 Kanto Shinetsu	茨城 Ibaraki	10,756	1,787	6,712	64,430	26,448	111,654	256,102	223,930	873,177
	栃木 Tochigi	8,254	1,238	5,876	50,417	19,740	80,996	177,275	155,314	612,209
	群馬 Gunma	10,897	1,695	10,441	50,531	21,876	83,311	174,583	151,268	574,997
	埼玉 Saitama	41,445	6,368	28,718	175,127	85,382	443,936	684,520	596,179	2,555,106
	新潟 Niigata	21,572	3,030	9,483	68,203	20,857	81,851	237,462	207,657	711,939
	長野 Nagano	20,575	2,952	9,573	59,084	22,569	79,515	206,038	176,787	636,468
	計 Total	113,499	17,070	70,803	467,792	196,872	881,264	1,735,980	1,511,135	5,963,896
東京 Tokyo	千葉 Chiba	38,887	6,724	33,866	143,060	66,257	311,317	594,575	519,723	2,404,447
	東京 Tokyo	138,361	26,323	264,307	562,866	298,064	2,106,813	1,495,157	1,296,849	8,076,682
	神奈川 Kanagawa	76,214	13,582	66,091	268,211	134,165	709,354	905,639	780,134	4,067,967
	山梨 Yamanashi	3,260	540	2,402	22,104	9,967	35,022	76,260	66,646	238,750
	計 Total	256,722	47,169	366,667	996,241	508,453	3,162,506	3,071,631	2,663,352	14,787,847
金沢 Kanazawa	富山 Toyama	14,395	1,924	6,454	22,084	6,736	29,800	106,674	90,907	341,829
	石川 Ishikawa	10,080	1,346	5,567	26,858	10,223	46,424	106,202	90,993	355,521
	福井 Fukui	6,882	922	3,646	21,271	7,181	30,151	73,415	62,822	247,563
	計 Total	31,357	4,192	15,667	70,213	24,140	106,375	286,291	244,722	944,914
名古屋 Nagoya	岐阜 Gifu	21,746	3,699	11,111	55,319	22,994	94,675	203,926	174,091	678,563
	静岡 Shizuoka	41,648	5,937	32,030	118,417	52,675	229,086	360,017	301,613	1,231,454
	愛知 Aichi	89,196	17,939	72,914	217,847	102,282	515,255	697,114	584,277	2,833,986
	三重 Mie	14,987	2,976	7,967	38,277	15,639	66,424	169,089	142,214	575,127
	計 Total	167,577	30,551	124,022	429,860	193,590	905,441	1,430,146	1,202,195	5,319,130
大阪 Osaka	滋賀 Shiga	9,697	1,574	4,703	25,830	9,998	48,283	129,416	110,812	460,029
	京都 Kyoto	24,034	4,647	42,795	63,721	30,669	145,313	222,588	188,576	843,419
	大阪 Osaka	65,121	13,486	55,430	201,175	106,636	540,193	710,952	610,866	2,851,569
	兵庫 Hyogo	51,134	11,135	48,365	115,968	54,292	248,278	487,061	418,969	1,989,285
	奈良 Nara	13,595	2,990	9,123	28,285	13,727	60,170	118,671	101,106	491,665
	和歌山 Wakayama	6,374	1,140	3,288	21,104	10,034	37,578	70,127	59,381	235,050
	計 Total	169,955	34,972	163,703	456,083	225,356	1,079,815	1,738,815	1,489,710	6,871,017
広島 Hiroshima	鳥取 Tottori	4,754	673	1,628	11,749	4,443	15,338	52,624	46,019	148,078
	島根 Shimane	5,584	731	2,219	15,656	5,507	20,095	66,524	57,027	183,178
	岡山 Okayama	13,256	2,295	8,513	44,056	18,349	72,589	166,996	141,864	563,080
	広島 Hiroshima	22,923	3,906	13,235	84,292	36,885	151,495	259,626	218,295	899,299
	山口 Yamaguchi	10,208	1,878	5,921	34,048	13,385	45,654	122,921	102,092	380,528
	計 Total	56,725	9,483	31,516	189,801	78,569	305,171	668,691	565,297	2,174,163
高松 Takamatsu	徳島 Tokushima	6,506	1,150	5,335	14,852	6,353	27,052	55,427	48,078	195,962
	香川 Kagawa	13,021	2,051	4,165	23,984	9,608	38,996	80,493	68,646	274,574
	愛媛 Ehime	9,854	1,963	4,808	30,051	13,440	52,648	94,433	80,384	322,527
	高知 Kochi	4,015	674	1,938	16,425	7,339	28,256	46,432	38,983	146,263
	計 Total	33,396	5,838	16,246	85,312	36,740	146,952	276,785	236,091	939,327
福岡 Fukuoka	福岡 Fukuoka	28,962	4,724	21,909	104,411	48,633	215,049	373,281	321,539	1,351,218
	佐賀 Saga	4,447	633	1,772	18,092	6,645	24,671	78,236	68,655	219,755
	長崎 Nagasaki	5,342	1,021	4,977	31,850	13,444	43,008	102,663	88,846	302,643
	計 Total	38,751	6,378	28,658	154,353	68,722	282,728	554,180	479,040	1,873,615
熊本 Kumamoto	熊本 Kumamoto	11,126	1,511	4,867	38,976	16,074	62,149	130,404	113,232	406,908
	大分 Oita	4,144	628	2,965	24,294	9,968	37,196	79,373	67,557	257,163
	宮崎 Miyazaki	3,647	561	2,328	20,669	8,366	31,626	76,179	65,560	221,230
	鹿児島 Kagoshima	4,783	747	4,928	32,475	12,369	44,121	107,922	91,841	340,035
	計 Total	23,700	3,447	15,088	116,414	46,777	175,092	393,878	338,190	1,225,336
沖縄 Okinawa	沖縄 Okinawa	2,678	380	2,753	44,531	27,490	109,828	64,490	54,786	199,399
全国計 Grandtotal		998,305	171,905	875,258	3,332,574	1,535,284	7,603,141	11,555,618	9,950,960	44,107,737

(注) この表は、「(1) 所得種類別内訳」を都道府県別に示したものである。

Note : This table shows " (1) Breakdown by income type" by prefectures.

総合譲渡所得 Comprehensive capital gains			一時所得 Occasional income			雑所得 Miscellaneous income			所得種類 Income type	
人 員 Number of taxpayers	主たるもの Main	所得金額 Amount of income	人 員 Number of taxpayers	主たるもの Main	所得金額 Amount of income	人 員 Number of taxpayers	主たるもの Main	所得金額 Amount of income	国税局・都道府県 Regional Taxation Bureau / Prefecture	
									人 Person	人 Person
人 Person	人 Person	百万円 Million yen	人 Person	人 Person	百万円 Million yen	人 Person	人 Person	百万円 Million yen		
3,006	643	3,930	14,242	4,408	17,288	416,278	319,246	485,093	北海道 Hokkaido	札幌 Sapporo
401	94	464	3,451	1,101	4,463	88,951	68,702	91,813	青森 Aomori	仙台 Sendai
506	118	398	3,809	998	3,527	110,147	82,973	108,995	青岩手 Iwate	
612	136	1,076	5,743	1,676	7,475	176,063	134,375	209,288	宮城 Miyagi	
298	69	228	3,181	793	2,902	86,848	67,387	90,072	秋田 Akita	
395	92	403	3,337	873	3,460	97,773	72,745	97,449	山形 Yamagata	
534	124	821	5,921	1,615	6,175	149,455	113,152	157,830	福島 Fukushima	
2,746	633	3,390	25,442	7,056	28,002	709,237	539,334	755,445	計 Total	
668	169	1,702	6,536	1,712	7,887	222,214	170,185	277,452	茨城 Ibaraki	
542	124	1,009	4,257	1,102	5,034	138,217	101,806	154,562	栃木 Tochigi	
433	118	576	4,309	1,175	4,918	151,293	111,535	167,632	群馬 Gunma	
1,585	398	4,690	16,930	4,140	19,662	574,489	427,105	727,134	埼玉 Saitama	
742	168	741	6,044	1,581	6,485	198,474	146,377	204,157	埼玉 Saitama	
686	187	727	6,073	1,541	6,209	199,797	144,730	217,159	新潟 Niigata	
4,656	1,164	9,446	44,149	11,251	50,194	1,484,484	1,101,738	1,748,096	野 計 Total	
1,733	434	4,878	15,729	4,013	20,020	499,707	375,609	690,231	千葉 Chiba	東京 Tokyo
4,513	1,166	25,206	43,483	10,226	49,991	1,073,072	695,770	1,400,302	東京 Tokyo	
2,664	674	7,084	26,232	5,794	92,191	779,345	572,241	1,138,242	神奈川 Kanagawa	
249	73	312	1,933	484	2,013	65,280	47,759	70,646	山梨 Yamaguchi	
9,159	2,347	37,480	87,377	20,517	164,213	2,417,404	1,691,379	3,299,420	計 Total	
386	97	434	3,641	875	3,731	110,282	80,221	120,795	富山 Toyama	
377	103	601	3,816	984	4,215	100,232	70,890	108,202	石川 Ishikawa	
308	100	378	3,255	766	3,057	70,259	49,827	72,761	福井 Fukui	
1,071	300	1,414	10,712	2,625	11,003	280,773	200,938	301,758	計 Total	
851	231	1,061	5,662	1,299	5,903	179,884	128,676	196,588	岐阜 Gifu	名古屋 Nagoya
1,308	336	1,931	13,440	3,298	13,291	336,048	235,606	383,197	静岡 Shizuoka	
2,875	690	5,305	24,072	5,133	24,056	616,440	430,487	752,437	愛知 Aichi	
553	146	1,043	5,284	1,250	5,487	165,958	125,073	203,232	三重 Mie	
5,587	1,403	9,341	48,458	10,980	48,738	1,298,330	919,842	1,535,454	三 計 Total	
355	92	535	4,511	896	4,210	120,142	89,545	148,628	滋賀 Shiga	大阪 Osaka
667	183	1,925	8,115	2,208	8,692	223,151	163,136	272,646	京都 Kyoto	
1,760	465	5,169	23,098	5,873	24,994	671,964	499,215	986,493	大阪 Osaka	
1,165	339	4,379	15,937	3,947	17,180	492,483	377,930	652,711	兵庫 Hyogo	
273	87	658	4,398	1,222	4,800	124,609	95,647	177,580	奈良 Nara	
259	82	383	3,118	995	3,544	81,245	62,660	91,910	和歌山 Wakayama	
4,479	1,248	13,049	59,177	15,141	63,421	1,713,594	1,288,133	2,329,967	計 Total	
151	47	307	1,758	450	1,604	54,945	41,904	58,153	鳥取 Tottori	
239	55	177	1,967	546	1,973	73,078	54,621	75,429	鳥根 Shimane	
350	97	640	5,318	1,354	4,934	176,712	129,115	196,930	岡山 Okayama	
774	200	1,127	8,268	2,083	8,407	281,143	205,636	329,087	広島 Hiroshima	
406	78	335	4,290	1,126	4,373	159,732	123,719	194,279	山口 Yamaguchi	
1,920	477	2,586	21,601	5,559	21,290	745,610	554,995	853,877	計 Total	
100	25	179	1,799	501	2,005	54,807	41,702	63,077	徳島 Tokushima	高松 Takamatsu
171	54	300	2,532	700	2,713	87,830	64,751	100,887	香川 Kagawa	
170	47	289	2,950	793	3,104	106,751	79,703	122,895	媛 Ehime	
122	44	290	1,932	560	1,937	56,429	42,352	62,081	高知 Kochi	
563	170	1,058	9,213	2,554	9,759	305,817	228,508	348,940	計 Total	
1,032	320	1,574	12,598	3,316	13,271	378,371	287,008	464,639	福岡 Fukuoka	
260	66	226	2,517	651	2,504	69,686	51,090	71,608	佐賀 Saga	
1,552	95	495	3,325	917	3,679	112,903	88,055	130,004	長崎 Nagasaki	
470	141	411	5,147	1,398	5,204	126,972	94,573	138,245	計 Total	熊本 Kumamoto
218	62	257	2,619	729	2,774	87,764	66,994	104,335	熊本 Kumamoto	
803	251	676	2,820	833	2,929	78,814	59,599	85,474	宮崎 Miyazaki	
415	126	421	4,164	1,123	4,396	114,021	85,810	129,346	鹿児島 Kagoshima	
1,906	580	1,765	14,750	4,083	15,303	407,571	306,976	457,400	計 Total	
115	45	257	1,672	528	2,072	52,119	36,860	52,638	沖縄 Okinawa	
36,760	9,491	86,011	355,233	89,586	450,738	10,392,177	7,614,102	12,834,340	全国計 Grandtotal	

(3) 都道府県別の人員、所得金額 (その3) (申告種類合計)

Number of income earners and amount of income by prefectures (Part 3: Total)

所得種類 Income Type			分離短期譲渡所得 Short-term separate capital gains			分離長期譲渡所得 Long-term separate capital gains			株式等の譲渡所得 Capital gains of stocks, etc.		
			人員 Number of taxpayers	主たるもの Main	所得金額 Amount of income	人員 Number of taxpayers	主たるもの Main	所得金額 Amount of income	人員 Number of taxpayers	主たるもの Main	所得金額 Amount of income
国税局・都道府県 Regional Taxation Bureau / Prefecture											
札幌 Sapporo	北海道 Hokkaido		465	147	1,422	8,807	6,477	66,473	3,201	856	14,712
仙台 Sendai	青森 Aomori		151	43	206	1,907	1,405	11,374	568	119	1,210
	岩手 Iwate		96	29	152	1,935	1,394	10,995	732	149	1,030
	宮城 Miyagi		177	62	587	3,335	2,462	35,907	1,684	340	18,821
	秋田 Akita		74	17	157	1,378	917	7,507	536	122	1,486
	山形 Yamagata		91	21	199	1,821	1,301	12,265	847	184	2,297
	福島 Fukushima		187	53	363	3,268	2,347	22,692	1,894	375	6,279
	計 Total		776	225	1,663	13,644	9,826	100,740	6,261	1,289	31,122
関東信越 Kanto Shinetsu	茨城 Ibaraki		242	64	597	4,426	3,431	42,835	3,007	682	10,159
	栃木 Tochigi		154	52	414	3,209	2,527	39,477	2,087	440	8,328
	群馬 Gunma		132	43	608	3,737	3,098	37,396	2,367	480	11,520
	埼玉 Saitama		569	174	2,717	11,796	9,670	223,745	10,618	2,287	34,311
	新潟 Niigata		157	47	451	3,742	2,703	28,443	2,398	478	6,721
	長野 Nagano		131	50	573	3,734	2,910	34,860	2,559	605	12,307
	計 Total		1,385	430	5,360	30,644	24,339	406,756	23,036	4,972	83,345
東京 Tokyo	千葉 Chiba		655	187	2,466	10,970	8,417	159,411	10,316	2,202	41,322
	東京 Tokyo		1,906	601	21,159	27,043	20,900	725,976	34,096	7,918	502,092
	神奈川 Kanagawa		941	261	4,555	16,450	12,759	321,747	18,928	4,156	105,703
	山梨 Yamanashi		72	21	134	1,608	1,235	15,890	1,011	221	3,062
	計 Total		3,574	1,070	28,313	56,071	43,311	1,223,024	64,351	14,497	652,180
金沢 Kanazawa	富山 Toyama		91	29	138	2,077	1,506	14,934	2,342	530	4,387
	石川 Ishikawa		112	24	256	2,647	1,967	25,236	1,331	320	4,733
	福井 Fukui		56	15	146	1,525	1,131	13,414	1,116	256	4,667
	計 Total		259	68	539	6,249	4,604	53,584	4,789	1,106	13,787
名古屋 Nagoya	岐阜 Gifu		165	49	652	4,603	3,513	43,176	2,889	690	11,410
	静岡 Shizuoka		383	132	1,799	9,224	7,440	114,799	5,683	1,283	29,015
	愛知 Aichi		639	193	3,332	17,480	14,167	277,913	14,547	3,428	106,468
	三重 Mie		159	48	388	3,821	2,880	38,940	2,674	591	5,806
	計 Total		1,346	422	6,171	35,128	28,000	474,829	25,793	5,992	152,699
大阪 Osaka	滋賀 Shiga		150	48	482	2,572	1,980	29,845	2,017	447	3,775
	京都 Kyoto		296	86	1,074	4,707	3,746	69,062	4,204	988	22,991
	大阪 Osaka		739	214	2,670	12,128	9,565	184,621	14,658	3,567	85,372
	兵庫 Hyogo		558	168	1,481	9,230	7,030	114,505	10,143	2,566	83,841
	奈良 Nara		124	46	475	2,336	1,877	28,807	2,799	665	12,786
	和歌山 Wakayama		95	39	139	1,816	1,377	13,722	1,271	318	3,425
	計 Total		1,962	601	6,322	32,789	25,575	440,563	35,092	8,551	212,191
広島 Hiroshima	鳥取 Tottori		44	15	67	803	545	4,527	544	134	1,650
	島根 Shimane		40	12	50	1,007	693	6,081	607	152	1,740
	岡山 Okayama		173	74	724	3,849	2,911	35,496	2,665	636	26,177
	広島 Hiroshima		214	73	611	4,883	3,638	47,276	3,807	861	36,280
	山口 Yamaguchi		88	20	184	2,228	1,603	14,175	1,850	466	6,178
計 Total		559	194	1,636	12,770	9,390	107,556	9,473	2,249	72,025	
高松 Takamatsu	徳島 Tokushima		57	17	62	1,293	1,055	14,202	1,172	305	3,979
	香川 Kagawa		76	23	373	1,818	1,404	15,113	2,140	499	3,826
	愛媛 Ehime		102	31	234	2,774	2,192	28,122	2,016	570	4,839
	高知 Kochi		61	27	199	1,210	878	8,056	638	184	3,683
	計 Total		296	98	869	7,095	5,529	65,494	5,966	1,558	16,327
福岡 Fukuoka	福岡 Fukuoka		385	121	2,561	8,492	6,395	86,923	4,596	1,157	42,633
	佐賀 Saga		58	20	143	1,331	898	8,935	648	181	1,761
	長崎 Nagasaki		93	33	266	1,808	1,270	13,773	878	229	6,493
	計 Total		536	174	2,971	11,631	8,563	109,631	6,122	1,567	50,887
熊本 Kumamoto	熊本 Kumamoto		175	58	579	3,180	2,387	22,519	1,186	293	3,872
	大分 Oita		126	50	399	2,023	1,481	14,099	732	189	1,549
	宮崎 Miyazaki		149	52	327	2,363	1,764	13,897	575	129	1,550
	鹿児島 Kagoshima		184	73	631	3,189	2,365	19,151	888	224	2,962
	計 Total		634	233	1,935	10,755	7,997	69,667	3,381	835	9,933
沖縄 Okinawa	沖縄 Okinawa		249	112	642	3,053	2,541	32,898	470	138	3,666
全国計 Grandtotal			12,041	3,774	57,842	228,636	176,152	3,151,214	187,935	43,610	1,312,875

(注) この表は、「(1)所得種類別内訳」を都道府県別に示したものである。

Note: This table shows "(1) Breakdown by income type" by prefectures.

山林所得 Timber income			退職所得 Retirement income			(別掲) 損失額のある者 (Separate tabulation) Taxpayers with losses		所得種類 Income type			
人員 Number of taxpayers	主たるもの	所得金額 Amount of income	人員 Number of taxpayers	主たるもの	所得金額 Amount of income	人員 Number of taxpayers	損失額 Amount of losses	国税局・都道府県 Regional Taxation Bureau/Prefecture			
	Person			Person							Person
人 Person	人 Person	百万円 Million yen	人 Person	人 Person	百万円 Million yen	人 Person	百万円 Million yen				
792	342	932	2,406	1,717	9,298	53,413	63,896	北海道	Hokkaido	札幌	Sapporo
71	21	55	1,130	885	3,727	23,325	20,074	青森	Aomori	仙台	Sendai
199	64	227	967	707	2,828	36,230	23,748	岩手	Iwate		
78	23	90	984	708	3,590	39,423	31,769	宮城	Miyagi		
77	18	63	952	736	2,894	21,949	14,006	秋田	Akita		
35	9	29	726	587	2,467	22,484	15,398	山形	Yamagata		
46	10	39	1,098	820	3,660	38,955	26,939	福島	Fukushima		
506	145	503	5,857	4,443	19,165	182,366	131,935	計	Total		
32	12	61	1,113	805	4,370	49,879	46,517	茨城	Ibaraki	関東信越	Kanto Shinetsu
109	35	132	784	583	3,355	31,315	28,958	栃木	Tochigi		
32	8	28	684	503	2,854	27,492	28,100	群馬	Gunma		
34	9	33	2,448	1,572	11,469	76,163	103,832	埼玉	Saitama		
41	16	46	1,141	891	3,930	37,530	38,239	新潟	Niigata		
17	4	11	840	601	3,239	56,262	42,297	長野	Nagano		
265	84	312	7,010	4,955	29,218	278,641	287,943	計	Total		
33	9	43	2,191	1,403	10,337	75,793	98,505	千葉	Chiba	東京	Tokyo
120	34	304	4,774	2,439	33,854	174,355	762,451	東京	Tokyo		
50	15	99	3,177	1,879	15,796	92,615	302,328	神奈川	Kanagawa		
10	-	6	320	238	1,186	17,633	16,105	山梨	Yamanashi		
213	58	452	10,462	5,959	61,173	360,396	1,179,389	計	Total		
21	5	27	492	389	2,232	22,191	18,159	富山	Toyama	金沢	Kanazawa
38	12	30	592	453	2,220	21,052	19,952	石川	Ishikawa		
20	9	24	375	296	1,470	20,479	15,151	福井	Fukui		
79	26	81	1,459	1,138	5,922	63,722	53,262	計	Total		
187	49	182	751	536	3,329	40,182	34,334	岐阜	Gifu	名古屋	Nagoya
292	116	366	1,363	988	6,661	57,506	65,884	静岡	Shizuoka		
93	25	78	1,929	1,252	10,705	86,174	115,154	愛知	Aichi		
95	35	173	936	764	3,831	32,312	31,854	三重	Mie		
667	225	799	4,979	3,540	24,525	216,174	247,226	計	Total		
18	1	14	564	412	2,279	25,978	21,522	滋賀	Shiga	大阪	Osaka
77	26	76	1,199	853	5,508	38,919	51,531	京都	Kyoto		
48	14	70	3,137	2,161	14,931	90,147	304,568	大阪	Osaka		
49	16	215	2,895	2,126	14,292	78,900	104,902	兵庫	Hyogo		
116	47	203	814	618	3,658	19,571	28,784	奈良	Nara		
55	20	125	785	654	2,911	17,263	19,786	和歌山	Wakayama		
363	124	704	9,394	6,824	43,579	270,778	531,093	計	Total		
29	8	14	396	329	1,392	16,991	10,580	鳥取	Tottori	広島	Hiroshima
26	2	18	500	424	2,127	20,982	11,055	島根	Shimane		
97	26	59	867	704	4,204	41,861	29,182	岡山	Okayama		
49	3	31	1,067	794	5,164	48,946	40,588	広島	Hiroshima		
38	12	25	560	443	2,324	29,827	20,614	山口	Yamaguchi		
239	51	146	3,390	2,694	15,211	158,607	112,020	計	Total		
50	23	136	674	551	2,488	11,588	11,919	徳島	Tokushima	高松	Takamatsu
7	-	3	631	500	2,374	16,220	13,455	香川	Kagawa		
95	44	74	771	605	2,900	19,517	19,606	愛媛	Ehime		
51	23	99	652	544	2,548	10,156	12,222	高知	Kochi		
203	90	312	2,728	2,200	10,309	57,481	57,202	計	Total		
90	29	111	1,798	1,291	8,927	68,104	73,022	福岡	Fukuoka	福岡	Fukuoka
23	3	21	413	315	1,625	17,091	14,374	佐賀	Saga		
6	3	5	687	551	2,556	22,032	19,139	長崎	Nagasaki		
119	35	137	2,898	2,157	13,107	107,227	106,535	計	Total		
150	52	165	1,227	960	4,687	29,197	25,077	熊本	Kumamoto	熊本	Kumamoto
155	64	203	735	594	2,760	19,496	14,742	大分	Oita		
133	54	146	670	520	2,337	17,717	17,752	宮崎	Miyazaki		
31	11	36	1,093	885	4,660	23,812	21,834	鹿児島	Kagoshima		
469	181	550	3,725	2,959	14,444	90,222	79,405	計	Total		
1	-	0	1,124	920	3,982	13,626	18,619	沖縄	Okinawa	沖縄	Okinawa
3,916	1,361	4,928	55,432	39,506	249,933	1,852,653	2,868,525	全国計	Grandtotal		

(3) 都道府県別の人員、所得金額(その4)(申告納税額のある者)

Number of income earners and amount of income by prefectures (Part 4:Taxpayers who have income tax self-assessment)

所得種類 Income Type			合 計 Total				事 業 所 得 Operating income		
			人 員 Number of taxpayers	主たるもの Main	所得金額 Amount of income	申告納税額 Amount of selfassessment income tax	人 員 Number of taxpayers	主たるもの Main	所得金額 Amount of income
国税局・都道府県 Regional Taxation Bureau / Prefecture			人 Person	人 Person	百万円 Million yen	百万円 Million yen	人 Person	人 Person	百万円 Million yen
札幌 Sapporo	北海道 Hokkaido		453,418	277,925	1,191,864	62,335	77,423	69,235	279,089
仙台 Sendai	青森 Aomori		99,211	63,114	246,786	13,629	21,866	16,739	63,046
	岩手 Iwate		122,245	75,313	269,247	12,983	24,719	16,025	60,989
	宮城 Miyagi		206,246	126,538	566,846	34,138	38,332	25,968	100,971
	秋田 Akita		97,034	58,244	211,217	9,658	23,168	13,903	51,672
	山形 Yamagata		116,290	69,338	255,375	11,303	26,336	17,364	58,677
	福島 Fukushima		183,171	111,820	429,651	19,996	38,852	25,244	85,387
	計 Total		824,197	504,367	1,979,122	101,707	173,273	115,243	420,742
関東信越 Kanto Shinetsu	茨城 Ibaraki		254,073	159,753	699,844	37,236	53,261	40,460	145,132
	栃木 Tochigi		179,260	108,976	505,968	26,866	36,525	27,094	95,341
	群馬 Gunma		187,843	115,850	518,804	28,040	34,692	27,928	96,842
	埼玉 Saitama		677,477	426,471	2,152,086	143,419	105,688	90,161	315,545
	新潟 Niigata		238,198	137,237	562,427	26,535	47,527	31,243	110,803
	長野 Nagano		231,430	136,857	551,479	25,789	39,941	28,852	96,671
	計 Total		1,768,281	1,085,144	4,990,608	287,886	317,634	245,748	860,334
東京 Tokyo	千葉 Chiba		561,089	353,030	1,821,016	115,174	87,288	72,097	274,389
	東京 Tokyo		1,682,583	997,758	8,511,012	712,926	210,470	182,198	921,299
	神奈川 Kanagawa		914,206	552,845	3,407,115	244,775	112,266	97,182	404,758
	山梨 Yamanashi		85,886	54,618	224,393	11,538	19,259	15,332	50,509
	計 Total		3,243,764	1,958,251	13,963,536	1,084,413	429,283	366,809	1,650,955
金沢 Kanazawa	富山 Toyama		120,611	69,560	288,900	13,514	25,053	16,293	61,802
	石川 Ishikawa		118,523	69,676	323,509	17,788	22,256	17,200	61,135
	福井 Fukui		87,772	50,498	220,666	10,713	17,947	12,832	42,230
	計 Total		326,906	189,734	833,076	42,015	65,256	46,325	165,168
名古屋 Nagoya	岐阜 Gifu		223,485	133,614	611,701	33,064	40,184	32,731	118,711
	静岡 Shizuoka		451,307	266,136	1,278,784	77,977	77,460	63,996	242,597
	愛知 Aichi		833,430	485,617	2,880,926	197,626	124,310	105,001	454,815
	三重 Mie		174,722	106,830	488,221	27,654	32,900	27,102	106,677
	計 Total		1,682,944	992,197	5,259,633	336,321	274,854	228,830	922,800
大阪 Osaka	滋賀 Shiga		128,495	77,026	359,078	19,594	22,897	16,254	66,032
	京都 Kyoto		247,151	150,203	822,241	53,233	38,324	32,475	121,800
	大阪 Osaka		759,755	474,258	2,608,919	179,140	135,590	121,005	440,486
	兵庫 Hyogo		474,228	292,279	1,641,411	109,591	75,558	64,022	272,061
	奈良 Nara		117,505	72,841	391,287	22,441	17,024	14,325	57,043
	和歌山 Wakayama		83,944	52,771	234,052	13,374	21,112	13,319	61,740
	計 Total		1,811,078	1,119,378	6,056,990	397,373	310,505	265,400	1,019,162
広島 Hiroshima	鳥取 Tottori		51,621	31,749	117,821	5,198	9,675	7,235	23,821
	島根 Shimane		73,321	44,386	159,530	6,885	14,723	10,221	34,106
	岡山 Okayama		184,848	109,976	480,496	26,571	29,082	22,286	76,339
	広島 Hiroshima		317,474	189,910	875,849	50,549	45,538	36,752	137,436
	山口 Yamaguchi		152,079	94,209	361,577	16,117	26,944	21,382	73,998
	計 Total		779,343	470,230	2,023,273	105,320	125,962	97,876	345,700
高松 Takamatsu	徳島 Tokushima		59,777	37,014	175,307	9,609	12,048	9,554	32,084
	香川 Kagawa		99,489	58,726	254,819	12,292	16,070	12,489	42,869
	愛媛 Ehime		117,934	71,636	322,565	16,785	21,420	16,801	53,903
	高知 Kochi		63,570	39,639	167,621	8,938	13,959	11,375	37,775
	計 Total		340,770	207,015	920,312	47,623	63,497	50,219	166,630
福岡 Fukuoka	福岡 Fukuoka		394,749	246,503	1,253,193	79,069	71,767	60,031	219,819
	佐賀 Saga		80,308	48,908	192,855	9,211	19,759	13,610	51,604
	長崎 Nagasaki		118,000	76,040	300,294	15,149	23,366	19,275	65,590
	計 Total		593,057	371,451	1,746,342	103,430	114,892	92,916	337,013
熊本 Kumamoto	熊本 Kumamoto		145,209	89,548	384,188	19,368	29,299	23,473	79,948
	大分 Oita		93,102	57,618	240,540	11,779	17,801	13,993	45,053
	宮崎 Miyazaki		90,578	57,851	232,716	12,110	20,114	16,787	55,282
	鹿児島 Kagoshima		134,082	83,541	341,389	16,212	27,134	21,314	64,827
	計 Total		462,971	288,558	1,198,833	59,469	94,348	75,567	245,109
沖縄 Okinawa	沖縄 Okinawa		93,111	58,728	292,132	21,567	12,912	10,331	32,559
全国計 Grandtotal			12,379,840	7,522,978	40,455,721	2,649,460	2,059,839	1,664,499	6,445,261

(注) この表は、「(1)所得種類別内訳」を都道府県別に示したものである。

Note: This table shows " (1) Breakdown by income type" by prefectures.

営業等所得 Business income						農 業 所 得 Farm income			利 子 所 得 Interest income			所得種類 Income type	
人 員		所得金額	人 員		所得金額	人 員		所得金額	人 員		Regional Taxation Bureau /Prefecture	Regional Taxation Bureau /Prefecture	
Number of taxpayers	主たるもの Main	Amount of income	Number of taxpayers	主たるもの Main	Amount of income	Number of taxpayers	主たるもの Main	Amount of income	Number of taxpayers	主たるもの Main			
人 Person	人 Person	百万円 Million yen	人 Person	人 Person	百万円 Million yen	人 Person	人 Person	百万円 Million yen	人 Person	人 Person			
56,128	49,935	180,660	21,295	19,300	98,429	313	26	184	北海道 Hokkaido	札幌 Sapporo			
14,656	12,953	51,313	7,210	3,786	11,734	38	2	30	青森 Aomori	仙台 Sendai			
16,066	13,560	52,711	8,653	2,465	8,277	78	3	27	岩手 Iwate				
26,677	23,348	90,803	11,655	2,620	10,168	96	5	42	宮城 Miyagi				
11,857	10,366	38,346	11,311	3,537	13,326	42	3	27	秋田 Akita				
14,630	12,872	43,663	11,706	4,492	15,013	69	3	34	山形 Yamagata				
23,918	21,176	71,662	14,934	4,068	13,725	121	13	86	福島 Fukushima				
107,804	94,275	348,498	65,469	20,968	72,244	444	29	247	計 Total				
37,573	33,759	119,828	15,688	6,701	25,303	122	5	66	茨城 Ibaraki	関東信越 Kanto Shinetsu			
25,217	22,572	78,264	11,308	4,522	17,077	112	8	91	栃木 Tochigi				
26,355	23,601	80,361	8,337	4,327	16,481	116	11	134	群馬 Gunma				
96,147	86,639	303,726	9,541	3,522	11,819	390	33	222	埼玉 Saitama				
29,075	25,681	89,762	18,452	5,562	21,041	137	7	59	新潟 Niigata				
27,727	24,547	82,459	12,214	4,315	14,212	184	10	109	長野 Nagano				
242,094	216,799	754,400	75,540	28,949	105,934	1,061	74	681	計 Total				
73,002	65,377	252,185	14,286	6,720	22,204	380	31	435	千葉 Chiba	東京 Tokyo			
207,095	181,548	918,345	3,375	650	2,954	3,019	171	4,477	東京 Tokyo				
107,788	95,792	399,208	4,478	1,390	5,550	812	79	675	神奈川 Kanagawa				
14,588	13,001	44,786	4,671	2,331	5,722	51	3	31	山梨 Yamanashi				
402,473	355,718	1,614,524	26,810	11,091	36,430	4,262	284	5,619	計 Total				
16,509	14,721	55,781	8,544	1,572	6,021	91	6	72	富山 Toyama	金沢 Kanazawa			
18,054	16,218	57,338	4,202	982	3,797	81	5	48	石川 Ishikawa				
13,556	12,043	39,279	4,391	789	2,951	66	3	35	福井 Fukui				
48,119	42,982	152,399	17,137	3,343	12,769	238	14	156	計 Total				
34,630	31,285	113,262	5,554	1,446	5,449	132	13	548	岐阜 Gifu	名古屋 Nagoya			
66,772	59,423	227,270	10,688	4,573	15,327	301	27	220	静岡 Shizuoka				
110,669	99,557	433,116	13,641	5,444	21,699	628	58	594	愛知 Aichi				
28,950	25,990	102,339	3,950	1,112	4,338	112	13	166	三重 Mie				
241,021	216,255	875,987	33,833	12,575	46,813	1,173	111	1,527	計 Total				
18,338	15,197	61,722	4,559	1,057	4,310	78	1	38	滋賀 Shiga	大阪 Osaka			
35,830	31,649	118,938	2,494	826	2,862	184	19	246	京都 Kyoto				
133,217	120,204	437,821	2,373	801	2,665	497	51	545	大阪 Osaka				
69,657	62,312	266,530	5,901	1,710	5,530	388	31	467	兵庫 Hyogo				
15,769	13,858	55,572	1,255	467	1,471	73	8	84	奈良 Nara				
15,839	14,076	50,632	5,273	3,243	11,108	37	2	20	和歌山 Wakayama				
288,650	257,296	991,215	21,855	8,104	27,947	1,257	112	1,401	計 Total				
6,873	6,028	20,054	2,802	1,207	3,767	36	1	19	鳥取 Tottori	広島 Hiroshima			
11,005	9,492	31,730	3,718	729	2,376	50	1	13	島根 Shimane				
23,419	20,688	71,435	5,663	1,598	4,905	128	5	166	岡山 Okayama				
40,372	35,594	133,908	5,166	1,158	3,528	244	18	167	広島 Hiroshima				
23,084	20,380	71,015	3,860	1,002	2,983	70	3	31	山口 Yamaguchi				
104,753	92,182	328,142	21,209	5,694	17,558	528	28	396	計 Total				
8,763	7,690	24,789	3,285	1,864	7,295	21	2	18	徳島 Tokushima	高松 Takamatsu			
12,715	11,218	39,164	3,355	1,271	3,705	82	3	35	香川 Kagawa				
16,689	14,805	48,524	4,731	1,996	5,379	68	7	52	愛媛 Ehime				
10,035	8,723	28,546	3,924	2,652	9,229	25	2	9	高知 Kochi				
48,202	42,436	141,023	15,295	7,783	25,607	196	14	113	計 Total				
61,883	55,672	204,407	9,884	4,359	15,412	251	13	217	福岡 Fukuoka	福岡 Fukuoka			
11,517	10,249	39,121	8,242	3,361	12,483	43	3	18	佐賀 Saga				
19,450	17,277	58,860	3,916	1,998	6,730	96	5	38	長崎 Nagasaki				
92,850	83,198	302,388	22,042	9,718	34,624	390	21	272	計 Total				
20,444	18,147	60,938	8,855	5,326	19,009	112	3	43	熊本 Kumamoto	熊本 Kumamoto			
14,077	12,558	40,576	3,724	1,435	4,477	65	3	20	大分 Oita				
14,958	13,485	43,287	5,156	3,302	11,995	63	4	30	宮崎 Miyazaki				
20,200	17,596	54,218	6,934	3,718	10,609	96	5	32	鹿児島 Kagoshima				
69,679	61,786	199,019	24,669	13,781	46,090	336	15	125	計 Total				
11,307	9,576	30,759	1,605	755	1,800	52	9	49	沖縄 Okinawa	沖縄 Okinawa			
1,713,080	1,522,438	5,919,016	346,759	142,061	526,246	10,250	737	10,770	全国計 Grandtotal				

(3) 都道府県別の人員、所得金額(その5)(申告納税額のある者)

Number of income earners and amount of income by prefectures (Part 5: Taxpayers who have income tax self-assessment)

所得種類 Income Type		配当所得 Dividend income			不動産所得 Real estate income			給与所得 Employment income		
		人員 Number of taxpayers	主たるもの Main	所得金額 Amount of income	人員 Number of taxpayers	主たるもの Main	所得金額 Amount of income	人員 Number of taxpayers	主たるもの Main	所得金額 Amount of income
国税局・都道府県 Regional Taxation Bureau / Prefecture										
札幌 Sapporo	北海道 Hokkaido	21,355	182	10,952	71,295	27,289	135,237	127,002	90,591	488,509
仙台 Sendai	青森 Aomori	1,703	42	1,505	15,777	5,933	28,408	28,466	22,111	104,206
	岩手 Iwate	2,291	54	1,374	18,775	7,034	32,741	36,119	28,947	116,645
	宮城 Miyagi	3,208	102	3,349	36,778	15,575	86,186	59,443	44,895	233,394
	秋田 Akita	1,814	29	827	13,356	4,043	20,162	28,165	22,450	95,930
	山形 Yamagata	3,141	48	1,501	17,433	6,185	29,972	32,504	24,944	111,107
	福島 Fukushima	2,556	113	3,450	30,173	11,332	55,154	52,390	41,394	190,541
	計 Total	14,713	388	12,006	132,292	50,102	252,622	237,087	184,741	851,823
関東信越 Kanto Shinetsu	茨城 Ibaraki	2,769	69	3,521	43,996	18,473	100,284	70,657	53,346	293,752
	栃木 Tochigi	2,407	68	3,379	34,238	13,518	72,577	51,866	39,483	226,435
	群馬 Gunma	3,297	78	7,645	35,586	14,985	74,268	52,763	39,651	223,699
	埼玉 Saitama	11,478	337	16,372	129,750	63,399	413,012	193,721	140,657	843,854
	新潟 Niigata	6,196	126	4,820	41,219	12,897	71,081	68,538	52,840	259,157
	長野 Nagano	5,857	106	5,087	39,338	15,008	69,234	62,931	47,211	236,721
	計 Total	32,004	784	40,824	324,127	138,280	800,457	500,476	373,188	2,083,618
東京 Tokyo	千葉 Chiba	9,474	322	20,858	100,739	46,369	285,646	161,510	119,027	756,618
	東京 Tokyo	44,047	1,679	205,113	424,000	226,484	2,003,808	490,649	359,381	3,429,218
	神奈川 Kanagawa	20,335	613	40,138	198,543	100,342	663,999	262,549	187,755	1,349,086
	山梨 Yamanashi	925	22	1,484	14,830	6,232	30,628	23,631	18,111	91,906
	計 Total	74,781	2,636	267,592	738,112	379,427	2,984,081	938,339	684,274	5,626,829
金沢 Kanazawa	富山 Toyama	2,978	69	3,085	14,550	4,579	26,330	34,199	25,975	131,184
	石川 Ishikawa	3,082	61	3,469	18,780	7,091	41,779	33,200	24,721	141,519
	福井 Fukui	1,994	36	1,973	14,244	4,770	26,591	23,889	17,839	99,733
	計 Total	8,054	166	8,527	47,574	16,440	94,700	91,288	68,535	372,436
名古屋 Nagoya	岐阜 Gifu	5,599	113	6,184	39,009	15,799	84,721	62,717	45,637	260,530
	静岡 Shizuoka	13,340	285	22,667	85,190	37,198	207,794	121,265	86,510	491,935
	愛知 Aichi	24,630	674	44,644	167,419	78,492	480,011	234,640	164,623	1,181,320
	三重 Mie	3,354	85	3,870	26,786	10,662	59,198	49,186	35,134	200,515
	計 Total	46,923	1,157	77,365	318,404	142,151	831,724	467,808	331,904	2,134,300
大阪 Osaka	滋賀 Shiga	2,309	38	2,220	18,247	7,221	43,684	36,615	26,776	154,559
	京都 Kyoto	5,971	163	35,693	45,517	21,582	131,735	68,904	49,242	327,363
	大阪 Osaka	15,546	461	32,574	147,114	77,049	499,365	201,669	141,643	1,034,985
	兵庫 Hyogo	11,652	396	30,511	80,173	36,703	224,324	130,704	94,162	681,859
	奈良 Nara	2,800	85	4,650	19,357	9,059	53,551	31,981	22,817	168,993
	和歌山 Wakayama	1,452	41	1,760	13,881	6,074	32,476	20,415	14,884	90,034
	計 Total	39,730	1,184	107,409	324,289	157,688	985,135	490,288	349,524	2,457,793
広島 Hiroshima	鳥取 Tottori	1,226	35	888	7,524	2,741	13,188	13,867	10,659	51,043
	島根 Shimane	1,512	27	1,039	10,048	3,487	17,492	19,820	15,140	68,952
	岡山 Okayama	3,262	84	5,141	31,077	12,666	64,894	52,861	39,180	222,855
	広島 Hiroshima	6,214	137	7,545	60,166	25,979	138,105	88,351	64,295	369,728
	山口 Yamaguchi	2,493	76	3,114	22,501	8,410	39,887	41,343	30,685	154,896
	計 Total	14,707	359	17,728	131,316	53,283	273,566	216,242	159,959	867,475
高松 Takamatsu	徳島 Tokushima	1,093	51	2,217	10,577	4,411	24,093	16,388	12,389	76,622
	香川 Kagawa	3,023	33	1,731	17,508	6,858	35,244	27,281	20,560	114,703
	愛媛 Ehime	2,310	39	2,142	21,397	9,184	46,899	31,831	24,044	141,315
	高知 Kochi	1,180	30	1,014	11,249	4,902	25,060	16,145	12,234	67,892
	計 Total	7,606	153	7,104	60,731	25,355	131,296	91,645	69,227	400,532
福岡 Fukuoka	福岡 Fukuoka	7,854	166	13,496	71,701	32,792	193,736	107,823	80,718	526,980
	佐賀 Saga	1,122	4	822	11,429	4,256	21,472	22,419	17,631	80,726
	長崎 Nagasaki	1,382	49	3,361	20,870	8,208	36,935	32,633	25,482	126,223
	計 Total	10,358	219	17,679	104,000	45,256	252,142	162,875	123,831	733,929
熊本 Kumamoto	熊本 Kumamoto	3,345	56	2,916	25,953	10,663	54,843	39,287	30,424	166,640
	大分 Oita	1,155	39	1,821	16,671	6,702	32,903	25,180	19,092	106,503
	宮崎 Miyazaki	1,060	22	1,334	14,383	5,530	27,928	23,934	18,348	97,660
	鹿児島 Kagoshima	1,539	51	3,204	22,458	7,792	38,377	37,174	28,930	158,195
	計 Total	7,099	168	9,274	79,465	30,687	154,051	125,575	96,794	528,998
沖縄 Okinawa	沖縄 Okinawa	1,010	34	1,836	33,402	20,543	99,867	22,453	16,319	96,811
全国計 Grandtotal		278,340	7,430	578,296	2,365,007	1,086,501	6,994,878	3,471,078	2,548,887	16,643,051

(注) この表は、「(1) 所得種類別内訳」を都道府県別に示したものである。

Note : This table shows " (1) Breakdown by income type" by prefectures.

総合譲渡所得 Comprehensive capital gains			一時所得 Occasional income			雑所得 Miscellaneous income			所得種類 Income type	
人員 Number of taxpayers	主たるもの Main	所得金額 Amount of income	人員 Number of taxpayers	主たるもの Main	所得金額 Amount of income	人員 Number of taxpayers	主たるもの Main	所得金額 Amount of income	国税局・都道府県 Regional Taxation Bureau/Prefecture	
1,886	240	2,907	9,265	2,928	14,622	134,244	80,602	176,117	北海道 Hokkaido	札幌 Sapporo
216	31	361	2,122	668	3,653	26,868	16,178	32,294	青森 Aomori	仙台 Sendai
226	22	221	2,111	522	2,714	35,657	21,295	41,749	青森 Aomori	
306	54	692	3,511	1,011	5,843	60,522	36,391	80,435	岩手 Iwate	
166	28	170	1,882	489	2,223	26,842	16,384	30,920	宮城 Miyagi	
195	26	262	1,930	468	2,553	32,562	18,971	36,132	秋田 Akita	
271	43	464	3,492	863	4,557	51,058	30,410	60,219	山形 Yamagata	
1,380	204	2,169	15,048	4,021	21,543	233,509	139,629	281,749	福島 Fukushima	
									計 Total	
379	74	796	4,213	1,095	6,441	72,933	42,570	95,437	茨城 Ibaraki	関東信越 Kanto Shinetsu
306	45	468	2,610	619	3,964	46,967	25,422	56,496	栃木 Tochigi	
217	34	265	2,720	692	3,877	53,478	29,201	63,659	群馬 Gunma	
834	171	2,126	10,744	2,449	15,605	207,967	118,528	279,560	埼玉 Saitama	
392	48	530	3,519	888	4,845	65,865	36,313	74,307	埼玉 Saitama	
323	61	424	3,541	810	4,578	74,412	41,589	89,657	新潟 Niigata	
2,451	433	4,608	27,347	6,553	39,310	521,622	293,623	659,116	長野 Nagano	
									計 Total	
823	165	2,204	9,760	2,443	15,817	175,587	103,341	261,214	千葉 Chiba	東京 Tokyo
2,519	573	13,580	29,160	6,194	39,588	433,222	195,767	644,881	東京 Tokyo	
1,363	298	4,302	16,954	3,476	86,123	275,761	148,374	425,210	神奈川 Kanagawa	
129	26	252	1,220	277	1,638	23,799	13,346	28,991	山梨 Yamanashi	
4,834	1,062	20,339	57,094	12,390	143,167	908,369	460,828	1,360,295	計 Total	
214	48	301	2,154	466	2,709	37,977	20,368	43,504	富山 Toyama	金沢 Kanazawa
206	37	472	2,464	596	3,456	35,233	17,887	40,800	石川 Ishikawa	
146	34	252	2,051	425	2,374	25,451	13,335	29,238	福井 Fukui	
566	119	1,025	6,669	1,487	8,539	98,661	51,590	113,541	計 Total	
485	93	816	3,508	728	4,526	65,877	34,722	79,625	岐阜 Gifu	名古屋 Nagoya
693	129	1,433	8,376	1,797	9,902	132,356	68,075	158,479	静岡 Shizuoka	
1,610	248	3,645	15,431	2,870	18,214	239,899	117,822	309,706	愛知 Aichi	
306	59	554	3,110	657	3,903	54,055	30,056	68,168	三重 Mie	
3,094	529	6,448	30,425	6,052	36,545	492,187	250,675	615,977	計 Total	
188	32	334	2,852	516	3,271	41,827	24,022	54,949	滋賀 Shiga	大阪 Osaka
332	74	1,512	4,838	1,245	6,525	76,373	41,228	103,920	京都 Kyoto	
877	194	2,214	14,658	3,380	19,234	224,945	119,406	307,428	大阪 Osaka	
632	141	2,536	9,813	2,261	12,720	151,633	86,359	217,329	兵庫 Hyogo	
132	33	347	2,659	721	3,562	39,909	23,650	60,736	奈良 Nara	
123	28	251	1,857	525	2,496	22,737	12,419	27,802	和歌山 Wakayama	
2,284	502	7,194	36,677	8,648	47,809	557,424	307,084	772,165	計 Total	
71	13	187	957	235	1,204	17,257	10,255	21,424	鳥取 Tottori	広島 Hiroshima
108	21	125	1,148	304	1,508	24,685	14,449	28,335	鳥根 Shimane	
175	45	442	3,135	699	3,670	60,074	31,831	72,874	岡山 Okayama	
413	75	911	5,111	1,222	6,322	104,770	57,468	130,500	広島 Hiroshima	
218	30	256	2,626	662	3,343	52,867	31,171	66,531	山口 Yamaguchi	
985	184	1,921	12,977	3,122	16,047	259,653	145,174	319,664	計 Total	
55	10	107	1,126	309	1,615	16,655	9,111	20,302	徳島 Tokushima	高松 Takamatsu
97	27	257	1,633	451	2,194	30,901	16,706	38,496	香川 Kagawa	
85	18	220	1,844	476	2,476	35,109	18,596	42,309	愛媛 Ehime	
68	21	155	1,175	307	1,496	18,290	9,823	21,647	高知 Kochi	
305	76	739	5,778	1,543	7,780	100,955	54,236	122,753	計 Total	
523	117	1,001	8,224	2,089	11,124	116,246	63,846	152,969	福岡 Fukuoka	福岡 Fukuoka
153	18	185	1,642	429	2,170	22,182	12,036	24,837	佐賀 Saga	
128	31	234	2,129	621	3,180	35,253	21,037	43,876	長崎 Nagasaki	
804	166	1,420	11,995	3,139	16,474	173,681	96,919	221,681	計 Total	
217	37	256	3,263	892	4,374	40,020	21,557	47,376	熊本 Kumamoto	熊本 Kumamoto
103	20	203	1,618	472	2,344	28,162	15,750	35,252	大分 Oita	
315	48	288	1,861	521	2,479	26,251	14,864	31,702	宮崎 Miyazaki	
206	41	255	2,674	719	3,700	39,232	22,302	49,052	鹿児島 Kagoshima	
841	146	1,001	9,416	2,604	12,898	133,665	74,473	163,382	計 Total	
67	19	232	1,133	326	1,696	18,703	8,557	21,604	沖縄 Okinawa	沖縄 Okinawa
19,497	3,680	50,002	223,824	52,813	366,428	3,632,673	1,963,390	4,828,046	全国計 Grandtotal	

(3) 都道府県別の人員、所得金額(その6) (申告納税額のある者)

Number of income earners and amount of income by prefectures (Part 6: Taxpayers who have income tax self-assessment)

所得種類 Income Type			分離短期譲渡所得 Short-term separate capital gains			分離長期譲渡所得 Long-term separate capital gains			株式等の譲渡所得 Capital gains of stocks, etc.		
			人員 Number of taxpayers	主たるもの Main	所得金額 Amount of income	人員 Number of taxpayers	主たるもの Main	所得金額 Amount of income	人員 Number of taxpayers	主たるもの Main	所得金額 Amount of income
国税局・都道府県 Regional Taxation Bureau / Prefecture											
札幌 Sapporo	北海道 Hokkaido		370	103	1,366	7,950	5,962	65,904	1,510	442	13,417
仙台 Sendai	青森 Aomori		113	29	188	1,668	1,266	11,207	232	58	1,015
	岩手 Iwate		78	22	147	1,700	1,269	10,861	316	57	836
	宮城 Miyagi		138	41	566	3,016	2,288	35,662	754	160	18,275
	秋田 Akita		62	13	153	1,201	828	7,396	237	44	1,310
	山形 Yamagata		73	14	182	1,588	1,180	12,143	390	97	2,114
	福島 Fukushima		146	36	338	2,922	2,150	22,505	1,048	163	5,589
	計 Total		610	155	1,574	12,095	8,981	99,776	2,977	579	29,139
関東信越 Kanto Shinetsu	茨城 Ibaraki		206	50	577	4,140	3,269	42,545	1,249	273	8,936
	栃木 Tochigi		127	39	393	3,037	2,443	39,335	913	174	5,521
	群馬 Gunma		110	37	599	3,571	3,003	37,162	1,189	198	8,882
	埼玉 Saitama		484	151	2,534	11,332	9,414	222,907	4,701	1,026	30,212
	新潟 Niigata		127	39	434	3,420	2,558	28,182	1,139	232	6,079
	長野 Nagano		104	36	562	3,483	2,774	34,612	1,205	339	11,517
	計 Total		1,158	352	5,098	28,983	23,461	404,743	10,396	2,242	71,147
東京 Tokyo	千葉 Chiba		524	136	2,387	10,283	8,053	158,567	4,393	943	37,036
	東京 Tokyo		1,577	505	20,399	25,716	20,291	723,055	17,023	4,168	479,575
	神奈川 Kanagawa		751	205	4,345	15,665	12,350	319,740	8,599	1,975	97,565
	山梨 Yamanashi		56	13	128	1,452	1,151	15,795	492	89	2,548
	計 Total		2,908	859	27,259	53,116	41,845	1,217,158	30,507	7,175	616,723
金沢 Kanazawa	富山 Toyama		76	21	134	1,885	1,418	14,802	1,354	276	3,744
	石川 Ishikawa		88	15	227	2,456	1,864	25,070	597	171	4,311
	福井 Fukui		48	13	141	1,417	1,076	13,342	476	114	4,181
	計 Total		212	49	503	5,758	4,358	53,214	2,427	561	12,236
名古屋 Nagoya	岐阜 Gifu		132	38	634	4,296	3,336	42,907	1,322	323	10,341
	静岡 Shizuoka		339	116	1,782	8,777	7,202	113,264	2,807	656	23,862
	愛知 Aichi		552	167	3,259	16,789	13,771	275,769	6,976	1,680	98,275
	三重 Mie		133	40	375	3,574	2,742	38,647	1,054	216	4,288
	計 Total		1,156	361	6,050	33,436	27,051	470,587	12,159	2,875	136,766
大阪 Osaka	滋賀 Shiga		116	35	465	2,412	1,897	29,665	879	207	3,009
	京都 Kyoto		233	62	1,021	4,415	3,583	68,654	1,852	457	21,165
	大阪 Osaka		582	158	2,580	11,474	9,189	183,736	6,294	1,525	76,355
	兵庫 Hyogo		447	134	1,386	8,591	6,694	113,871	4,241	1,176	77,789
	奈良 Nara		88	29	451	2,167	1,777	28,607	1,148	270	11,244
	和歌山 Wakayama		72	26	133	1,640	1,277	13,583	540	139	2,956
	計 Total		1,538	444	6,036	30,699	24,417	438,116	14,954	3,774	192,518
広島 Hiroshima	鳥取 Tottori		34	9	60	704	494	4,460	225	56	1,237
	島根 Shimane		31	8	42	872	634	6,018	276	77	1,510
	岡山 Okayama		141	57	677	3,544	2,754	35,195	1,213	310	24,319
	広島 Hiroshima		178	58	576	4,536	3,447	47,046	1,782	396	34,766
	山口 Yamaguchi		71	16	171	2,038	1,509	14,062	822	229	4,075
	計 Total		455	148	1,527	11,694	8,838	106,781	4,318	1,068	65,907
高松 Takamatsu	徳島 Tokushima		39	10	55	1,190	984	14,126	498	146	3,540
	香川 Kagawa		64	20	369	1,654	1,297	14,953	1,091	239	3,143
	愛媛 Ehime		82	23	229	2,552	2,072	27,966	1,108	314	4,076
	高知 Kochi		51	22	194	1,061	794	7,964	297	96	3,383
	計 Total		236	75	847	6,457	5,147	65,009	2,994	795	14,142
福岡 Fukuoka	福岡 Fukuoka		294	86	2,517	7,821	6,020	86,407	1,953	524	40,535
	佐賀 Saga		44	14	140	1,161	808	8,848	280	79	1,507
	長崎 Nagasaki		74	24	258	1,598	1,156	13,659	406	122	6,272
	計 Total		412	124	2,915	10,580	7,984	108,914	2,639	725	48,315
熊本 Kumamoto	熊本 Kumamoto		139	38	571	2,840	2,184	22,308	509	130	3,412
	大分 Oita		106	40	391	1,766	1,348	13,971	309	84	1,239
	宮崎 Miyazaki		114	34	313	2,070	1,575	13,696	264	55	1,316
	鹿児島 Kagoshima		144	52	612	2,859	2,155	18,957	412	104	2,737
	計 Total		503	164	1,887	9,535	7,262	68,933	1,494	373	8,704
沖縄 Okinawa	沖縄 Okinawa		195	85	615	2,841	2,387	32,734	234	72	3,183
全国計 Grandtotal		9,753	2,919	55,677	213,144	167,693	3,131,869	86,609	20,681	1,212,196	

(注) この表は、「(1)所得種類別内訳」を都道府県別に示したものである。

Note: This table shows "(1) Breakdown by income type" by prefectures.

山林所得 Timber income			退職所得 Retirement income			(別掲) 損失額のある者 (Separate tabulation) Taxpayers with losses		所得種類 Income type		
人員 Number of taxpayers	主たるもの Main	所得金額 Amount of income	人員 Number of taxpayers	主たるもの Main	所得金額 Amount of income	人員 Number of taxpayers	損失額 Amount of losses	国税局・都道府県 Regional Taxation Bureau / Prefecture		
								人 Person	人 Person	人 Person
百万円 Million yen	百万円 Million yen	百万円 Million yen	百万円 Million yen	百万円 Million yen	百万円 Million yen	百万円 Million yen	百万円 Million yen			
540	231	822	265	94	1,540	5,677	8,480	北海道	Hokkaido	札幌 Sapporo
45	11	44	97	46	418	2,487	2,119	青森	Aomori	仙台 Sendai
106	33	172	69	30	380	4,911	2,610	岩手	Iwate	
53	14	78	89	34	404	6,130	4,923	宮城	Miyagi	
44	11	51	55	19	145	2,687	1,693	秋田	Akita	
17	3	20	52	35	275	3,133	2,258	山形	Yamagata	
28	3	32	114	56	488	5,930	4,230	福島	Fukushima	
293	75	397	476	220	2,110	25,278	17,834	計	Total	
21	8	56	127	61	770	7,942	7,007	茨城	Ibaraki	関東信越 Kanto Shinetsu
66	16	111	86	47	838	5,035	4,810	栃木	Tochigi	
25	6	25	79	26	631	4,806	4,666	群馬	Gunma	
27	7	31	361	138	3,143	15,293	21,431	埼玉	Saitama	
26	10	37	93	36	736	5,399	4,897	新潟	Niigata	
7	1	9	104	50	757	10,118	6,112	長野	Nagano	
172	48	270	850	358	6,875	48,593	48,922	計	Total	
20	3	34	308	100	2,321	10,847	15,635	千葉	Chiba	東京 Tokyo
81	22	200	1,100	325	14,400	27,723	517,863	東京	Tokyo	
38	13	95	570	183	4,494	16,104	89,688	神奈川	Kanagawa	
8	0	6	34	16	206	2,714	2,127	山梨	Yamanashi	
147	38	335	2,012	624	21,420	57,388	625,313	計	Total	
14	4	25	66	37	420	3,706	2,679	富山	Toyama	金沢 Kanazawa
22	7	24	58	21	390	3,780	2,979	石川	Ishikawa	
11	4	19	32	17	155	3,753	2,423	福井	Fukui	
47	15	68	156	75	965	11,239	8,081	計	Total	
113	19	145	111	62	1,006	8,062	5,701	岐阜	Gifu	名古屋 Nagoya
182	57	291	221	88	1,819	11,483	12,919	静岡	Shizuoka	
65	10	57	481	201	4,587	19,362	23,677	愛知	Aichi	
63	22	152	89	42	482	5,452	4,830	三重	Mie	
423	108	645	902	393	7,894	44,359	47,126	計	Total	
15	1	14	60	26	346	4,493	3,028	滋賀	Shiga	大阪 Osaka
52	12	55	156	61	759	5,989	8,288	京都	Kyoto	
26	4	48	483	193	3,715	11,560	23,012	大阪	Osaka	
33	10	199	363	190	3,758	10,155	14,294	兵庫	Hyogo	
70	24	179	97	43	880	2,690	3,952	奈良	Nara	
33	10	114	45	27	320	2,275	2,746	和歌山	Wakayama	
229	61	608	1,204	540	9,778	37,162	55,319	計	Total	
13	3	10	32	13	139	2,111	1,179	鳥取	Tottori	広島 Hiroshima
14	1	10	34	16	164	3,212	1,432	島根	Shimane	
52	11	50	104	48	950	6,780	4,433	岡山	Okayama	
32	2	27	139	61	1,201	8,230	6,572	広島	Hiroshima	
23	4	18	63	32	504	4,413	3,121	山口	Yamaguchi	
134	21	115	372	170	2,958	24,746	16,738	計	Total	
32	12	117	55	25	265	1,534	1,720	徳島	Tokushima	高松 Takamatsu
3	0	3	82	43	520	2,597	2,222	香川	Kagawa	
46	15	54	82	47	576	2,852	2,296	愛媛	Ehime	
35	16	89	35	17	388	1,285	1,386	高知	Kochi	
116	43	263	254	132	1,749	8,268	7,625	計	Total	
66	18	91	226	83	3,083	9,457	11,016	福岡	Fukuoka	福岡 Fukuoka
19	2	20	55	18	383	2,261	1,354	佐賀	Saga	
3	1	4	62	29	419	2,608	2,062	長崎	Nagasaki	
88	21	115	343	130	3,885	14,326	14,432	計	Total	
101	32	146	124	59	1,043	3,760	3,148	熊本	Kumamoto	熊本 Kumamoto
102	45	183	64	30	312	2,668	1,710	大分	Oita	
82	33	122	67	30	326	2,277	1,866	宮崎	Miyazaki	
25	9	33	129	67	1,064	2,990	2,262	鹿児島	Kagoshima	
310	119	485	384	186	2,745	11,695	8,986	計	Total	
-	-	0	109	46	483	1,910	2,867	沖縄	Okinawa	沖縄 Okinawa
2,499	780	4,123	7,327	2,968	62,402	290,641	861,723	全国計	Grandtotal	

(3) 都道府県別の人員、所得金額(その7)(還付申告をした者)

Number of income earners and amount of income by prefectures (Part 7: Filing returns for refund)

所得種類 Income Type			合 計 Total				事 業 所 得 Operating income		
			人 員 Number of taxpayers	主たるもの Main	所得金額 Amount of income	還付税額 refund	人 員 Number of taxpayers	主たるもの Main	所得金額 Amount of income
国税局・都道府県 Regional Taxation Bureau / Prefecture			人 Person	人 Person	百万円 Million yen	百万円 Million yen	人 Person	人 Person	百万円 Million yen
札幌 Sapporo	北海道 Hokkaido		642,305	522,327	1,221,436	28,160	46,149	36,957	70,176
仙台 Sendai	青森 Aomori		167,976	139,012	281,641	6,236	16,269	9,964	16,878
	岩手 Iwate		197,879	156,533	314,066	6,794	22,420	11,150	18,195
	宮城 Miyagi		298,654	240,490	599,808	13,620	30,262	15,333	30,822
	秋田 Akita		161,476	127,032	257,476	5,222	19,122	8,419	15,085
	山形 Yamagata		170,935	130,600	277,344	5,657	20,171	10,259	18,533
	福島 Fukushima		242,301	192,140	435,251	9,574	26,536	12,763	24,632
	計 Total		1,239,221	985,807	2,165,587	47,103	134,780	67,888	124,147
関東信越 Kanto Shinetsu	茨城 Ibaraki		358,928	294,491	784,932	17,829	26,997	15,595	33,737
	栃木 Tochigi		234,661	189,651	505,140	12,111	20,562	12,174	26,695
	群馬 Gunma		230,006	188,443	473,726	11,914	17,463	12,090	25,628
	埼玉 Saitama		887,714	738,818	2,199,612	54,440	53,703	40,428	101,024
	新潟 Niigata		328,796	255,275	600,965	12,878	26,898	14,876	31,702
	長野 Nagano		292,648	227,116	548,555	13,075	24,274	14,430	28,945
	計 Total		2,332,753	1,893,794	5,112,930	122,247	169,897	109,593	247,730
東京 Tokyo	千葉 Chiba		795,451	654,751	2,118,698	51,322	48,721	34,722	86,983
	東京 Tokyo		1,836,788	1,469,864	5,788,529	201,061	163,656	136,073	410,817
	神奈川 Kanagawa		1,225,725	1,002,442	3,517,433	87,179	67,802	53,048	144,673
	山梨 Yamanashi		97,036	79,816	195,122	4,815	8,406	5,605	12,368
	計 Total		3,955,000	3,206,873	11,619,782	344,377	288,585	229,448	654,842
金沢 Kanazawa	富山 Toyama		161,988	121,837	300,823	6,940	13,257	6,585	15,679
	石川 Ishikawa		147,683	115,918	292,787	7,287	11,636	7,218	16,527
	福井 Fukui		101,988	78,366	198,858	4,682	8,860	5,184	11,483
	計 Total		411,659	316,121	792,469	18,909	33,753	18,987	43,688
名古屋 Nagoya	岐阜 Gifu		274,828	217,045	554,966	12,968	19,688	12,801	28,887
	静岡 Shizuoka		481,252	376,911	1,014,902	23,902	34,338	23,911	55,461
	愛知 Aichi		914,222	724,550	2,189,093	53,778	53,242	39,238	104,957
	三重 Mie		244,156	196,344	525,644	11,743	14,792	9,769	22,666
	計 Total		1,914,458	1,514,850	4,284,605	102,391	122,060	85,719	211,972
大阪 Osaka	滋賀 Shiga		181,128	145,072	407,001	9,430	11,874	6,986	17,051
	京都 Kyoto		316,319	252,045	712,767	20,659	21,423	15,967	38,430
	大阪 Osaka		1,002,223	825,958	2,595,730	73,897	68,241	53,434	142,131
	兵庫 Hyogo		737,482	600,412	1,795,405	45,320	42,872	30,431	75,842
	奈良 Nara		183,265	147,724	454,620	11,610	10,529	7,656	19,174
	和歌山 Wakayama		113,320	91,772	218,948	5,491	9,657	6,639	13,764
	計 Total		2,533,737	2,062,983	6,184,470	166,406	164,596	121,113	306,391
広島 Hiroshima	鳥取 Tottori		82,349	65,233	138,706	3,146	7,783	4,483	7,732
	島根 Shimane		102,713	79,620	167,301	3,456	10,004	5,180	8,663
	岡山 Okayama		244,288	193,927	480,988	11,231	18,362	10,872	23,360
	広島 Hiroshima		369,246	293,407	755,114	17,546	25,097	16,347	37,967
	山口 Yamaguchi		197,981	158,025	363,943	7,836	14,094	8,580	17,193
	計 Total		996,577	790,212	1,906,052	43,215	75,340	45,462	94,915
高松 Takamatsu	徳島 Tokushima		82,436	66,176	170,033	4,228	6,054	4,149	9,087
	香川 Kagawa		122,216	94,343	232,362	5,668	9,062	5,779	12,908
	愛媛 Ehime		142,961	114,621	272,756	6,590	12,211	8,221	16,164
	高知 Kochi		73,975	59,070	128,356	3,308	7,256	5,106	9,489
	計 Total		421,588	334,210	803,507	19,795	34,583	23,255	47,647
福岡 Fukuoka	福岡 Fukuoka		563,144	460,244	1,194,381	33,167	45,872	33,400	75,312
	佐賀 Saga		113,026	89,475	195,064	4,619	12,095	6,873	13,226
	長崎 Nagasaki		154,711	127,695	274,718	6,570	13,931	9,857	17,802
	計 Total		830,881	677,414	1,664,162	44,356	71,898	50,130	106,341
熊本 Kumamoto	熊本 Kumamoto		196,655	156,225	352,775	8,995	20,967	14,106	25,186
	大分 Oita		119,456	96,699	229,769	5,577	10,577	6,889	14,144
	宮崎 Miyazaki		109,787	90,012	187,669	4,746	10,967	7,698	13,423
	鹿児島 Kagoshima		151,400	122,624	276,528	7,439	13,848	9,243	18,641
	計 Total		577,298	465,560	1,046,741	26,758	56,359	37,936	71,395
沖縄 Okinawa	沖縄 Okinawa		78,313	65,371	145,165	4,804	6,934	5,692	11,342
全国計 Grandtotal			15,933,790	12,835,522	36,946,906	968,521	1,204,934	832,180	1,990,586

(注) この表は、「(1)所得種類別内訳」を都道府県別に示したものである。

Note: This table shows "(1) Breakdown by income type" by prefectures.

営業等所得 Business income			農業所得 Farm income			利子所得 Interst income			所得種類 Income type	国税局・都道府県 Regional Taxation Bureau /Prefecture
人 員 Number of taxpayers	主たるもの Main	所得金額 Amount of income	人 員 Number of taxpayers	主たるもの Main	所得金額 Amount of income	人 員 Number of taxpayers	主たるもの Main	所得金額 Amount of income		
人 Person	人 Person	百万円 Million yen	人 Person	人 Person	百万円 Million yen	人 Person	人 Person	百万円 Million yen		
34,903	27,891	54,134	11,246	9,066	16,042	183	24	36	北海道 Hokkaido	札幌 Sapporo
8,724	6,858	13,146	7,545	3,106	3,732	35	1	3	青森 Aomori	仙台 Sendai
10,670	7,460	14,070	11,750	3,690	4,125	49	8	12	岩手 Iwate	
15,822	11,793	25,478	14,440	3,540	5,344	66	5	16	宮城 Miyagi	
6,649	4,889	9,738	12,473	3,530	5,347	35	3	3	秋田 Akita	
7,872	5,893	11,521	12,299	4,366	7,011	52	5	4	山形 Yamagata	
11,788	8,966	18,895	14,748	3,797	5,738	50	4	14	福島 Fukushima	
61,525	45,859	92,849	73,255	22,029	31,297	287	26	51	計 Total	
16,784	13,089	30,718	10,213	2,506	3,019	60	5	7	茨城 Ibaraki	関東信越 Kanto Shinetsu
12,358	9,588	22,898	8,204	2,586	3,797	63	3	17	栃木 Tochigi	
13,201	10,427	23,459	4,262	1,663	2,170	67	6	16	群馬 Gunma	
49,845	39,054	99,529	3,858	1,374	1,495	233	17	49	埼玉 Saitama	
14,962	11,552	25,521	11,936	3,324	6,181	101	13	18	新潟 Niigata	
15,017	11,414	25,060	9,257	3,016	3,885	111	9	13	長野 Nagano	
122,167	95,124	227,184	47,730	14,469	20,546	635	53	120	計 Total	
41,769	32,683	83,832	6,952	2,039	3,151	236	26	58	千葉 Chiba	東京 Tokyo
163,120	135,865	410,512	536	208	306	1,300	117	509	東京 Tokyo	
66,724	52,628	144,104	1,078	420	570	531	48	210	神奈川 Kanagawa	
6,199	4,863	11,379	2,207	742	989	19	2	3	山梨 Yamanashi	
277,812	226,039	649,827	10,773	3,409	5,016	2,086	193	779	計 Total	
7,634	5,866	14,015	5,623	719	1,664	48	6	8	富山 Toyama	
8,726	6,752	15,629	2,910	466	798	49	6	9	石川 Ishikawa	
5,983	4,662	10,656	2,877	522	827	42	1	7	福井 Fukui	
22,343	17,280	40,400	11,410	1,707	3,288	139	13	23	計 Total	
15,350	11,761	27,577	4,338	1,040	1,310	80	8	22	岐阜 Gifu	名古屋 Nagoya
26,972	20,558	51,150	7,366	3,353	4,311	152	11	41	静岡 Shizuoka	
47,730	37,435	102,700	5,512	1,803	2,257	343	38	91	愛知 Aichi	
12,000	9,128	21,858	2,792	641	809	73	3	15	三重 Mie	
102,052	78,882	203,285	20,008	6,837	8,687	648	60	170	計 Total	
8,746	6,566	16,271	3,128	420	779	49	3	10	滋賀 Shiga	
20,089	15,533	37,882	1,334	434	548	112	15	25	京都 Kyoto	
67,627	53,227	141,830	614	207	301	267	28	81	大阪 Osaka	
38,436	29,547	74,649	4,436	884	1,192	226	19	43	兵庫 Hyogo	
9,673	7,315	18,770	856	341	404	55	4	13	奈良 Nara	
7,257	5,484	12,189	2,400	1,155	1,574	30	4	5	和歌山 Wakayama	
151,828	117,672	301,591	12,768	3,441	4,800	739	73	176	計 Total	
4,232	3,213	6,532	3,551	1,270	1,200	15	1	2	鳥取 Tottori	広島 Hiroshima
5,521	3,922	7,590	4,483	1,258	1,074	28	2	10	島根 Shimane	
12,610	9,394	21,910	5,752	1,478	1,450	68	5	8	岡山 Okayama	
20,406	15,232	36,910	4,691	1,115	1,057	105	11	40	広島 Hiroshima	
10,353	7,531	16,222	3,741	1,049	970	51	7	13	山口 Yamaguchi	
53,122	39,292	89,165	22,218	6,170	5,750	267	26	73	計 Total	
4,717	3,720	8,466	1,337	429	621	15	1	2	徳島 Tokushima	高松 Takamatsu
6,465	4,983	12,042	2,597	796	866	59	2	4	香川 Kagawa	
8,482	6,715	14,438	3,729	1,506	1,725	33	2	10	愛媛 Ehime	
5,187	4,049	8,436	2,069	1,057	1,053	22	1	2	高知 Kochi	
24,851	19,467	43,382	9,732	3,788	4,265	129	6	19	計 Total	
38,484	31,061	72,355	7,388	2,339	2,957	120	10	23	福岡 Fukuoka	
6,459	5,055	10,572	5,636	1,818	2,654	12	0	0	佐賀 Saga	
10,422	8,133	16,202	3,509	1,724	1,599	28	1	2	長崎 Nagasaki	
55,365	44,249	99,130	16,533	5,881	7,211	160	11	25	計 Total	
12,745	9,945	20,154	8,222	4,161	5,033	60	7	10	熊本 Kumamoto	
7,388	5,849	13,094	3,189	1,040	1,050	31	1	2	大分 Oita	熊本 Kumamoto
7,498	6,072	11,753	3,469	1,626	1,670	21	1	2	宮崎 Miyazaki	
10,202	7,941	17,122	3,646	1,302	1,519	43	5	6	鹿児島 Kagoshima	
37,833	29,807	62,123	18,526	8,129	9,272	155	14	20	計 Total	
6,433	5,529	11,155	501	163	186	19	6	2	沖縄 Okinawa	沖縄 Okinawa
950,234	747,091	1,874,225	254,700	85,089	116,360	5,447	505	1,495	全国計 Grandtotal	

(3) 都道府県別の人員、所得金額(その8)(還付申告をした者)

Number of income earners and amount of income by prefectures (Part 8: Filing returns for refund)

所得種類 Income Type		配当所得 Dividend income			不動産所得 Real estate income			給与所得 Employment income		
		人員 Number of taxpayers	主たるもの Main	所得金額 Amount of income	人員 Number of taxpayers	主たるもの Main	所得金額 Amount of income	人員 Number of taxpayers	主たるもの Main	所得金額 Amount of income
国税局・都道府県 Regional Taxation Bureau / Prefecture										
札幌 Sapporo	北海道 Hokkaido	32,127	5,387	6,318	19,689	5,399	10,924	297,997	270,763	821,152
仙台 Sendai	青森 Aomori	4,245	768	1,076	5,071	876	2,508	87,408	81,721	198,095
	岩手 Iwate	5,981	1,002	1,392	6,996	1,255	3,153	95,159	88,491	220,876
	宮城 Miyagi	7,892	1,503	3,283	10,127	1,637	5,062	146,636	135,958	429,017
	秋田 Akita	3,293	546	961	7,377	885	2,027	77,407	71,831	178,344
	山形 Yamagata	7,350	1,193	1,569	7,479	960	2,536	78,269	71,427	191,293
	福島 Fukushima	6,161	1,162	2,228	9,393	1,293	4,129	114,851	106,517	305,132
	計 Total	34,922	6,174	10,509	46,443	6,906	19,417	599,730	555,945	1,522,758
関東信越 Kanto Shinetsu	茨城 Ibaraki	7,907	1,680	3,145	12,209	1,752	6,059	174,700	160,817	554,124
	栃木 Tochigi	5,763	1,142	2,466	9,699	1,461	4,609	117,142	108,438	367,475
	群馬 Gunma	7,530	1,588	2,766	7,541	1,362	4,401	112,797	103,668	333,259
	埼玉 Saitama	29,641	5,878	12,098	23,105	4,112	15,588	454,250	421,901	1,614,988
	新潟 Niigata	15,167	2,838	4,557	17,374	2,018	6,134	154,867	142,503	428,360
	長野 Nagano	14,553	2,794	4,432	11,830	1,929	5,709	132,208	119,989	379,250
	計 Total	80,561	15,920	29,462	81,758	12,634	42,501	1,145,964	1,057,316	3,677,456
東京 Tokyo	千葉 Chiba	29,141	6,275	12,832	21,776	3,491	12,957	402,208	372,420	1,565,860
	東京 Tokyo	93,625	24,280	58,564	72,572	15,075	58,110	933,557	872,113	4,436,828
	神奈川 Kanagawa	55,457	12,766	25,563	37,701	7,155	25,181	599,015	551,733	2,586,080
	山梨 Yamanashi	2,302	504	905	3,033	543	1,876	47,923	44,364	137,546
	計 Total	180,525	43,825	97,864	135,082	26,264	98,124	1,982,703	1,840,630	8,726,313
金沢 Kanazawa	富山 Toyama	11,326	1,825	3,343	5,189	582	2,198	67,525	60,625	200,758
	石川 Ishikawa	6,947	1,266	2,080	4,632	698	2,585	67,366	61,252	202,623
	福井 Fukui	4,835	869	1,651	4,341	585	2,088	45,279	41,259	139,496
	計 Total	23,108	3,960	7,075	14,162	1,865	6,872	180,170	163,136	542,877
名古屋 Nagoya	岐阜 Gifu	16,002	3,534	4,869	8,887	1,687	5,223	131,242	119,685	397,170
	静岡 Shizuoka	28,034	5,553	9,266	18,121	3,906	11,422	221,956	200,548	704,715
	愛知 Aichi	64,060	17,061	28,033	28,003	5,939	20,074	431,910	392,705	1,577,428
	三重 Mie	11,510	2,848	4,027	6,440	1,145	3,827	111,149	99,497	356,085
	計 Total	119,606	28,996	46,195	61,451	12,677	40,546	896,257	812,435	3,035,398
大阪 Osaka	滋賀 Shiga	7,346	1,513	2,458	4,613	637	2,595	86,386	78,317	289,806
	京都 Kyoto	17,924	4,427	7,028	8,964	1,831	6,900	140,167	127,237	486,456
	大阪 Osaka	49,245	12,860	22,593	24,711	5,185	19,686	467,174	431,441	1,713,021
	兵庫 Hyogo	39,217	10,621	17,677	18,489	3,509	12,694	328,950	300,092	1,239,120
	奈良 Nara	10,744	2,882	4,438	4,348	916	3,319	80,211	72,503	306,119
	和歌山 Wakayama	4,879	1,081	1,503	2,922	616	2,119	44,774	40,175	135,409
	計 Total	129,355	33,384	55,696	64,047	12,694	47,313	1,147,662	1,049,765	4,169,931
広島 Hiroshima	鳥取 Tottori	3,487	626	723	2,449	405	1,165	35,562	32,531	91,542
	島根 Shimane	4,036	694	1,166	3,466	549	1,454	42,962	38,671	108,039
	岡山 Okayama	9,887	2,178	3,330	7,069	1,208	4,059	105,597	95,229	323,531
	広島 Hiroshima	16,583	3,727	5,654	13,155	2,243	7,135	158,613	142,894	504,153
	山口 Yamaguchi	7,641	1,772	2,770	6,441	993	2,975	74,845	65,649	213,988
	計 Total	41,634	8,997	13,643	32,580	5,398	16,787	417,579	374,974	1,241,254
高松 Takamatsu	徳島 Tokushima	5,382	1,087	3,105	2,089	360	1,422	34,985	32,205	111,895
	香川 Kagawa	9,931	2,003	2,420	3,637	652	2,103	48,734	44,113	150,845
	愛媛 Ehime	7,494	1,902	2,636	4,108	812	2,587	56,314	50,796	169,291
	高知 Kochi	2,796	634	914	2,552	485	1,375	27,523	24,351	73,844
	計 Total	25,603	5,626	9,075	12,386	2,309	7,487	167,556	151,465	505,876
福岡 Fukuoka	福岡 Fukuoka	20,937	4,492	8,362	16,664	3,016	10,588	245,298	223,053	784,702
	佐賀 Saga	3,304	620	939	4,003	541	1,676	51,163	46,879	131,007
	長崎 Nagasaki	3,907	950	1,588	5,176	934	2,664	62,813	56,940	165,088
	計 Total	28,148	6,062	10,889	25,843	4,491	14,928	359,274	326,872	1,080,797
熊本 Kumamoto	熊本 Kumamoto	7,683	1,425	1,928	7,406	1,219	3,633	83,283	75,823	226,874
	大分 Oita	2,950	575	1,132	4,100	593	2,081	49,269	44,206	142,094
	宮崎 Miyazaki	2,549	521	979	3,136	501	1,667	47,195	42,765	115,883
	鹿児島 Kagoshima	3,195	673	1,690	4,825	742	2,689	63,884	56,978	170,420
	計 Total	16,377	3,194	5,729	19,467	3,055	10,070	243,631	219,772	655,272
沖縄 Okinawa	沖縄 Okinawa	1,646	336	903	3,626	903	3,124	37,757	34,822	95,620
全国計 Grandtotal		713,612	161,861	293,359	516,534	94,595	318,092	7,476,280	6,857,895	26,074,704

(注) この表は、「(1) 所得種類別内訳」を都道府県別に示したものである。

Note: This table shows " (1) Breakdown by income type" by prefectures.

総合譲渡所得 Comprehensive capital gains			一時所得 Occasional income			雑所得 Miscellaneous income			所得種類 Income type	
人 員 Number of taxpayers	主たるもの Main	所得金額 Amount of income	人 員 Number of taxpayers	主たるもの Main	所得金額 Amount of income	人 員 Number of taxpayers	主たるもの Main	所得金額 Amount of income	国税局・都道府県 Regional Taxation Bureau/Prefecture	
									北海道 Hokkaido	札幌 Sapporo
人 Person	人 Person	百万円 Million yen	人 Person	人 Person	百万円 Million yen	人 Person	人 Person	百万円 Million yen		
705	175	659	3,333	546	1,720	238,021	201,012	289,379	北海道 Hokkaido	札幌 Sapporo
64	8	41	848	174	498	52,586	44,582	56,210	青森 Aomori	仙台 Sendai
139	28	92	1,161	194	507	64,531	53,616	63,837	青森 Iwate	
178	24	129	1,520	267	1,153	100,099	84,900	122,540	宮城 Miyagi	
61	7	25	894	118	441	52,023	44,427	55,968	秋田 Akita	
109	25	87	988	206	605	55,341	45,891	57,729	山形 Yamagata	
130	22	160	1,608	297	961	81,724	69,139	91,489	福島 Fukushima	
681	114	533	7,019	1,256	4,164	406,304	342,555	447,774	計 Total	
146	26	815	1,669	239	985	132,589	113,302	176,639	茨城 Ibaraki	関東信越 Kanto Shinetsu
122	20	459	1,121	195	668	78,367	65,461	94,026	栃木 Tochigi	
102	18	238	1,062	191	671	81,755	68,826	98,320	群馬 Gunma	
484	87	2,007	4,480	735	2,910	314,362	263,271	427,357	埼玉 Saitama	
184	26	97	1,806	322	1,164	110,074	91,615	121,455	新潟 Niigata	
197	37	185	1,831	358	1,157	105,581	86,783	120,380	長野 Nagano	
1,235	214	3,802	11,969	2,040	7,555	822,728	689,258	1,038,178	計 Total	
551	98	2,344	4,490	708	3,154	280,920	234,713	411,616	千葉 Chiba	東京 Tokyo
1,418	267	10,694	10,564	1,835	8,193	540,429	414,983	722,909	東京 Tokyo	
855	148	2,212	7,083	1,041	4,821	445,030	373,064	691,022	神奈川 Kanagawa	
33	8	25	436	68	213	34,121	28,397	39,144	山梨 Yamanashi	
2,857	521	15,276	22,573	3,652	16,381	1,300,500	1,051,157	1,864,691	計 Total	
95	15	94	1,080	191	721	62,093	51,455	73,128	富山 Toyama	金沢 Kanazawa
69	14	87	904	128	485	54,804	44,776	63,594	石川 Ishikawa	
62	8	81	844	140	450	36,769	29,925	40,475	福井 Fukui	
226	37	262	2,828	459	1,655	153,666	126,156	177,197	計 Total	
188	40	152	1,474	229	894	95,083	78,263	110,092	岐阜 Gifu	名古屋 Nagoya
311	48	293	3,554	658	2,334	170,806	140,812	212,279	静岡 Shizuoka	
679	126	1,150	6,321	1,056	3,879	321,116	265,912	422,760	愛知 Aichi	
139	24	414	1,578	249	1,077	96,039	81,760	128,761	三重 Mie	
1,317	238	2,009	12,927	2,192	8,185	683,044	566,747	873,892	計 Total	
84	21	153	1,218	176	695	67,941	56,821	89,437	滋賀 Shiga	大阪 Osaka
186	31	201	2,308	410	1,535	121,945	100,873	158,928	京都 Kyoto	
509	97	2,473	5,766	967	3,966	375,988	318,376	650,097	大阪 Osaka	
298	63	1,565	4,403	689	3,238	294,975	251,953	416,417	兵庫 Hyogo	
82	17	179	1,231	205	913	73,794	62,647	112,332	奈良 Nara	
68	16	71	734	178	688	48,800	42,284	60,513	和歌山 Wakayama	
1,227	245	4,642	15,660	2,625	11,035	983,443	832,954	1,487,725	計 Total	
39	11	65	560	88	272	31,744	26,694	34,392	鳥取 Tottori	広島 Hiroshima
71	9	28	581	106	335	40,724	33,933	44,085	島根 Shimane	
105	12	157	1,558	300	904	99,424	83,174	117,374	岡山 Okayama	
197	39	125	2,259	361	1,497	150,313	126,637	188,155	広島 Hiroshima	
101	9	44	1,173	187	698	92,133	80,225	121,531	山口 Yamaguchi	
513	80	419	6,131	1,042	3,706	414,338	350,663	505,536	計 Total	
18	6	31	423	64	236	32,228	27,656	40,491	徳島 Tokushima	高松 Takamatsu
43	10	21	644	111	384	48,590	40,997	59,384	香川 Kagawa	
48	8	43	713	124	420	60,470	51,979	76,392	愛媛 Ehime	
24	5	102	498	106	281	32,351	27,783	38,395	高知 Kochi	
133	29	197	2,278	405	1,320	173,639	148,415	214,661	計 Total	
244	48	429	2,956	440	1,429	226,852	194,037	297,636	福岡 Fukuoka	福岡 Fukuoka
46	11	15	591	85	211	41,056	34,074	44,514	佐賀 Saga	
55	15	218	786	104	348	66,897	58,280	82,246	長崎 Nagasaki	
345	74	662	4,333	629	1,989	334,805	286,391	424,396	計 Total	
120	30	73	1,248	193	557	74,040	62,370	86,594	熊本 Kumamoto	熊本 Kumamoto
52	8	19	681	100	288	50,620	43,656	65,465	大分 Oita	
201	47	125	559	88	258	44,172	37,818	50,925	宮崎 Miyazaki	
85	19	115	933	119	442	63,106	53,923	76,101	鹿児島 Kagoshima	
458	104	332	3,421	500	1,544	231,938	197,767	279,084	計 Total	
13	3	5	323	64	246	26,743	22,614	28,678	沖縄 Okinawa	沖縄 Okinawa
9,710	1,834	28,798	92,795	15,410	59,500	5,769,169	4,815,689	7,631,192	全国計 Grandtotal	

(3) 都道府県別の人員、所得金額（その9）（還付申告をした者）

Number of income earners and amount of income by prefectures (Part 9: Filing returns for refund)

所得種類 Income Type			分離短期譲渡所得 Short-term separate capital gains			分離長期譲渡所得 Long-term separate capital gains			株式等の譲渡所得 Capital gains of stocks, etc.		
			人員 Number of taxpayers	主たるもの Main	所得金額 Amount of income	人員 Number of taxpayers	主たるもの Main	所得金額 Amount of income	人員 Number of taxpayers	主たるもの Main	所得金額 Amount of income
国税局・都道府県 Regional Taxation Bureau / Prefecture											
札幌 Sapporo	北海道 Hokkaido		48	7	28	324	87	270	1,486	322	1,210
仙台 Sendai	青森 Aomori		18	5	11	95	31	75	295	43	172
	岩手 Iwate		7	-	2	109	30	59	368	71	177
	宮城 Miyagi		15	3	9	140	36	146	816	148	490
	秋田 Akita		6	1	3	88	21	48	254	60	155
	山形 Yamagata		7	1	7	103	21	60	384	59	158
	福島 Fukushima		22	2	10	140	35	82	701	148	635
	計 Total		75	12	42	675	174	470	2,818	529	1,786
関東信越 Kanto Shinetsu	茨城 Ibaraki		18	1	12	109	18	161	1,540	313	1,132
	栃木 Tochigi		11	1	16	79	17	76	1,019	197	2,701
	群馬 Gunma		12	-	4	63	13	92	1,011	205	2,552
	埼玉 Saitama		56	3	40	190	36	329	5,138	920	3,660
	新潟 Niigata		16	-	6	148	26	134	1,107	182	592
	長野 Nagano		8	-	5	114	32	139	1,199	202	694
	計 Total		121	5	82	703	142	931	11,014	2,019	11,331
東京 Tokyo	千葉 Chiba		69	6	53	305	61	418	5,163	929	3,706
	東京 Tokyo		232	25	678	796	155	1,962	14,995	2,837	19,965
	神奈川 Kanagawa		126	9	162	392	94	1,315	9,149	1,654	7,088
	山梨 Yamanashi		6	1	2	48	6	48	424	97	475
	計 Total		433	41	895	1,541	316	3,743	29,731	5,517	31,233
金沢 Kanazawa	富山 Toyama		6	-	2	85	10	81	857	194	565
	石川 Ishikawa		12	2	24	70	11	98	652	115	365
	福井 Fukui		5	-	2	42	7	38	566	110	452
	計 Total		23	2	28	197	28	217	2,075	419	1,382
名古屋 Nagoya	岐阜 Gifu		22	4	14	112	28	125	1,367	279	890
	静岡 Shizuoka		27	4	13	200	49	1,176	2,573	499	4,623
	愛知 Aichi		49	6	37	319	91	1,339	6,731	1,331	7,050
	三重 Mie		14	-	8	102	21	96	1,455	302	1,431
	計 Total		112	14	72	733	189	2,735	12,126	2,411	13,993
大阪 Osaka	滋賀 Shiga		16	2	11	72	15	58	1,024	196	723
	京都 Kyoto		34	2	33	128	35	294	2,081	425	1,684
	大阪 Osaka		82	4	59	282	75	608	7,311	1,530	8,178
	兵庫 Hyogo		65	2	51	270	39	348	5,199	1,069	4,977
	奈良 Nara		12	2	14	58	16	77	1,472	297	1,349
	和歌山 Wakayama		5	1	1	62	17	72	641	132	419
	計 Total		214	13	170	872	197	1,456	17,728	3,649	17,330
広島 Hiroshima	鳥取 Tottori		3	-	2	53	17	32	280	61	398
	島根 Shimane		4	-	4	69	17	38	294	51	215
	岡山 Okayama		15	4	42	129	21	94	1,282	262	1,754
	広島 Hiroshima		21	2	21	154	36	138	1,815	381	1,386
	山口 Yamaguchi		9	1	4	87	12	59	904	180	550
	計 Total		52	7	73	492	103	362	4,575	935	4,303
高松 Takamatsu	徳島 Tokushima		6	1	2	22	5	11	597	123	410
	香川 Kagawa		7	1	2	60	20	89	904	204	598
	愛媛 Ehime		4	-	1	78	16	85	779	193	675
	高知 Kochi		2	1	1	45	8	41	288	65	263
	計 Total		19	3	7	205	49	227	2,568	585	1,946
福岡 Fukuoka	福岡 Fukuoka		39	2	18	270	52	291	2,316	489	1,929
	佐賀 Saga		6	-	1	75	19	45	313	75	233
	長崎 Nagasaki		8	2	3	71	10	44	419	85	202
	計 Total		53	4	22	416	81	379	3,048	649	2,363
熊本 Kumamoto	熊本 Kumamoto		17	5	5	128	32	100	583	111	415
	大分 Oita		6	1	5	101	18	69	366	80	275
	宮崎 Miyazaki		6	1	3	82	24	85	276	55	194
	鹿児島 Kagoshima		14	2	10	96	16	84	411	88	208
	計 Total		43	9	23	407	90	338	1,636	334	1,091
沖縄 Okinawa	沖縄 Okinawa		12	1	13	36	13	33	196	49	202
	全国計 Grandtotal		1,205	118	1,456	6,601	1,469	11,161	89,001	17,418	88,171

(注) この表は、「(1)所得種類別内訳」を都道府県別に示したものである。

Note: This table shows "(1) Breakdown by income type" by prefectures.

山林所得 Timber income			退職所得 Retirement income			(別掲) 損失額のある者 (Separate tabulation) Taxpayers with losses		所得種類 Income type			
人員 Number of taxpayers	主たるもの	所得金額 Amount of income	人員 Number of taxpayers	主たるもの	所得金額 Amount of income	人員 Number of taxpayers	損失額 Amount of losses	国税局・都道府県 Regional Taxation Bureau/Prefecture			
	Person			Person							Person
人 Person	人 Person	百万円 Million yen	人 Person	人 Person	百万円 Million yen	人 Person	百万円 Million yen				
120	33	63	2,123	1,615	7,721	25,259	32,006	北海道	Hokkaido	札幌	Sapporo
13	2	5	1,029	837	3,297	11,734	9,028	青森	Aomori	仙台	Sendai
65	14	40	894	674	2,424	22,435	13,406	岩手	Iwate		
17	5	9	886	671	3,157	22,390	16,453	宮城	Miyagi		
26	3	10	890	711	2,730	13,181	7,102	秋田	Akita		
13	4	7	669	549	2,176	12,738	7,763	山形	Yamagata		
12	3	4	973	755	3,119	22,121	13,513	福島	Fukushima		
146	31	75	5,341	4,197	16,902	104,599	67,266	計	Total		
7	2	2	977	741	3,561	27,969	22,646	茨城	Ibaraki	関東信越	Kanto Shinetsu
21	7	9	692	535	2,509	17,778	15,301	栃木	Tochigi		
3	1	1	600	475	2,207	12,838	12,687	群馬	Gunma		
5	1	2	2,067	1,429	8,283	38,314	52,766	埼玉	Saitama		
11	3	7	1,043	853	3,180	20,053	21,158	新潟	Niigata		
8	2	1	734	551	2,478	32,056	22,525	長野	Nagano		
55	16	22	6,113	4,584	22,218	149,008	147,083	計	Total		
8	4	4	1,863	1,298	7,983	41,725	57,475	千葉	Chiba	東京	Tokyo
26	7	102	3,618	2,097	19,266	97,282	180,774	東京	Tokyo		
8	-	4	2,576	1,682	11,144	51,032	82,008	神奈川	Kanagawa		
2	-	0	283	221	973	7,914	6,546	山梨	Yamanashi		
44	11	109	8,340	5,298	39,366	197,953	326,804	計	Total		
5	-	2	422	349	1,798	12,594	9,458	富山	Toyama	金沢	Kanazawa
10	-	4	532	432	1,826	10,673	9,873	石川	Ishikawa		
4	1	2	339	277	1,293	10,831	7,471	福井	Fukui		
19	1	8	1,293	1,058	4,917	34,098	26,801	計	Total		
46	15	27	637	472	2,314	19,769	16,058	岐阜	Gifu	名古屋	Nagoya
53	22	47	1,127	890	4,760	26,190	30,812	静岡	Shizuoka		
17	6	16	1,432	1,041	6,065	38,834	55,419	愛知	Aichi		
21	4	15	844	722	3,346	16,864	15,428	三重	Mie		
137	47	105	4,040	3,125	16,485	101,657	117,717	計	Total		
3	-	1	502	385	1,928	15,352	12,207	滋賀	Shiga	大阪	Osaka
15	5	6	1,032	787	4,698	17,960	25,553	京都	Kyoto		
15	5	20	2,632	1,956	11,123	39,437	224,653	大阪	Osaka		
11	4	15	2,507	1,921	10,427	41,987	56,097	兵庫	Hyogo		
16	6	9	713	573	2,756	9,420	14,720	奈良	Nara		
11	4	8	737	625	2,583	7,152	7,797	和歌山	Wakayama		
71	24	60	8,123	6,247	33,515	131,308	341,028	計	Total		
11	1	2	363	315	1,244	10,787	6,114	鳥取	Tottori	広島	Hiroshima
11	1	7	463	407	1,951	13,318	6,228	島根	Shimane		
33	9	5	759	653	3,238	24,928	15,703	岡山	Okayama		
12	-	3	922	729	3,924	27,424	21,395	広島	Hiroshima		
10	3	5	492	407	1,800	17,266	10,761	山口	Yamaguchi		
77	14	22	2,999	2,511	12,158	93,723	60,201	計	Total		
8	1	12	609	518	2,169	5,715	5,333	徳島	Tokushima		
3	-	0	542	451	1,826	9,679	7,258	香川	Kagawa		
29	14	13	680	554	2,301	9,169	7,937	愛媛	Ehime		
7	1	6	611	524	2,139	4,396	4,933	高知	Kochi		
47	16	31	2,442	2,047	8,434	28,959	25,460	計	Total		
16	6	10	1,560	1,199	5,805	34,122	35,202	福岡	Fukuoka	福岡	Fukuoka
4	1	1	358	297	1,242	9,195	6,833	佐賀	Saga		
1	-	1	619	517	2,111	10,455	8,520	長崎	Nagasaki		
21	7	11	2,537	2,013	9,158	53,772	50,555	計	Total		
28	9	13	1,092	895	3,607	16,134	12,599	熊本	Kumamoto	熊本	Kumamoto
33	8	16	670	564	2,449	10,488	7,205	大分	Oita		
24	6	10	599	487	1,995	8,513	7,494	宮崎	Miyazaki		
2	-	1	958	816	3,577	11,560	10,002	鹿児島	Kagoshima		
87	23	39	3,319	2,762	11,628	46,695	37,300	計	Total		
1	-	0	1,007	868	3,458	4,143	5,615	沖縄	Okinawa	沖縄	Okinawa
825	223	546	47,677	36,325	185,961	971,174	1,237,836	全国計	Grandtotal		

(4) 所得種類別(業種別)人員、所得金額(申告種類合計)(その1の1)

Number of income earners and amount of income by income type (industry type) (Total) <1-1>

区分 Type	人員		所得金額 Amount of income	所得階級別人員数 Number of Persons by income rank					
	Number of taxpayers	主たるもの Main		70万円以下 Less than 0.7 million yen		100万円以下 Less than 1 million yen		150万円以下 Less than 1.5 million yen	
				Person	Person	Person	Person	主たるもの Main	主たるもの Main
事業所得 Operating income	4,943,662	4,054,871	9,682,640	1,365,178	1,276,610	441,196	377,901	642,723	522,481
農業所得 Agriculture, Forestry and Fishing									
農林業 Agriculture	809,920	378,780	756,950	179,975	145,129	63,319	34,667	104,010	44,736
水産業 Forestry	3,703	3,258	8,122	705	648	279	246	524	439
漁業、水産養殖業 Fishery, Aquaculture	73,033	60,791	131,748	20,669	19,555	6,804	5,812	10,136	7,809
計 Subtotal	886,656	442,829	896,820	201,349	165,332	70,402	40,725	114,670	52,984
採掘業 Mining	266	227	800	64	63	15	13	20	15
建設業 Construction									
総合工事業 General construction	131,375	122,744	265,896	26,737	25,727	10,399	9,722	17,867	16,587
職別工事業 Construction by type	398,112	382,729	825,209	65,298	62,973	31,171	29,755	57,959	55,555
設備工事業 Equipment work	171,098	162,599	422,363	22,972	22,094	10,818	10,173	20,566	19,337
計 Subtotal	700,585	668,072	1,513,467	115,007	110,794	52,388	49,650	96,392	91,479
製造業 Manufacturing									
食料品製造卸売業 Foodstuffs wholesaling manufacturer	13,920	12,338	22,120	5,139	4,867	1,286	1,147	1,704	1,473
繊維工業 Textile	8,143	7,271	9,773	3,501	3,304	922	825	1,137	966
製材、木製品、 建材製造卸売業 Lumber, wood products, building materials wholesaling manufacturer	19,641	18,147	28,002	7,055	6,759	2,058	1,891	2,770	2,519
鉄鋼、非鉄金属、 金属製品製造卸売業 iron and steel, non- ferrous metals, metal products wholesaling	10,396	9,587	22,506	2,593	2,476	861	761	1,370	1,246
機械器具製造卸売業 General machinery wholesaling manufacturer	8,028	7,299	19,267	1,699	1,608	611	548	959	838
印刷業 Printing	9,701	8,707	11,552	4,057	3,823	1,080	958	1,341	1,143
雑貨、一般用具類 製造卸売業 General merchandise, general tool wholesaling manufacturer	6,272	5,735	7,477	2,712	2,574	754	675	913	823
その他の製造卸売業 Other wholesaling manufacturer	9,085	8,175	17,272	2,670	2,532	849	751	1,180	1,032
食品受託加工業 Processing on food commission	2,546	1,914	3,962	685	599	243	185	334	255
繊維受託加工業 Processing on textile commission	28,328	25,441	27,626	12,898	12,158	4,068	3,688	4,319	3,756
金属受託加工業 Processing on metal commission	40,826	38,006	87,059	9,088	8,629	3,535	3,244	5,470	4,992
機械部品受託加工業 Processing on machine parts commission	26,184	24,079	60,132	5,337	4,972	2,161	1,928	3,419	3,047
印刷関連受託加工業 Printing or other related business commission	4,533	4,127	7,028	1,499	1,432	457	410	650	566
その他の受託加工業 Processing on others commission	30,172	27,560	50,315	8,900	8,467	3,445	3,178	4,645	4,170
計 Subtotal	217,775	198,386	374,092	67,833	64,200	22,330	20,189	30,211	26,826
卸売業 Wholesale									
飲食物品卸売業 Foodstuffs and beverages	14,907	13,291	25,094	5,353	5,111	1,393	1,252	1,829	1,551
繊維、身まわり品卸売業 Textiles, clothing, and accessories	6,933	6,115	9,247	3,004	2,866	665	558	901	741
木材、家具、建材卸売業 Lumber, furniture, building materials	19,132	17,246	31,137	6,155	5,830	1,802	1,607	2,693	2,395
機械器具類卸売業 Machinery and appliances	10,109	9,000	20,522	2,898	2,744	855	752	1,320	1,130
雑貨類、一般用具類卸売業 General merchandise and general tools	10,250	9,163	13,712	4,473	4,263	976	856	1,268	1,084
その他の卸売業 Others	18,528	16,567	49,858	4,782	4,546	1,506	1,332	2,194	1,923
計 Subtotal	79,859	71,382	149,571	26,665	25,360	7,197	6,357	10,205	8,824
小売業 Retail									
各種商品小売業 General merchandise	1,652	1,398	1,799	783	737	143	127	185	143
飲食物品小売業 Foodstuffs and beverages	138,820	120,873	161,989	63,713	60,125	13,180	11,321	16,023	13,231
繊維、衣服、 身まわり品小売業 Textiles, clothing, and accessories	44,315	39,711	39,408	24,262	23,167	4,420	3,832	4,943	4,165
家具小売業 Furniture	2,825	2,527	3,346	1,312	1,258	257	232	330	270
雑貨類、日用品類小売業 General merchandise, articles for daily use	94,161	83,895	137,422	43,750	41,608	8,589	7,474	10,337	8,814
機械器具小売業 General machinery	54,313	49,703	77,922	19,489	18,565	5,624	5,045	7,700	6,950
その他の小売業 Others	82,531	65,619	91,982	35,000	32,663	7,543	6,085	9,774	7,370
食料品製造小売業 Groceries manufacturing	32,246	29,950	45,892	12,687	12,253	3,318	3,055	4,323	3,923
衣服、繊維製身ま わり品製造小売業 Clothing, textiles and accessories manufacturing	3,464	3,122	2,974	1,906	1,821	412	362	420	348
家具、建具製造小売業 Furniture, building materials manufacturing	23,572	21,973	32,906	8,349	7,992	2,611	2,409	3,483	3,214
日用品類製造小売業 Articles for daily use manufacturing	4,608	4,183	4,953	2,149	2,058	502	449	620	541
その他の製造小売業 Other manufacturing	5,067	4,534	7,557	1,849	1,760	461	410	673	597
計 Subtotal	487,574	427,488	608,150	215,249	204,007	47,060	40,801	58,811	49,566
情報通信業 Information and Communications									
情報サービス業 Information service	6,065	5,262	14,958	1,156	1,117	320	288	517	446
新聞、出版業 Newspaper, publishing	1,098	971	2,033	327	313	100	90	134	115
計 Subtotal	7,163	6,233	16,991	1,483	1,430	420	378	651	561
運輸業 Transport									
道路運送業 Road, transport	152,782	138,969	247,432	29,435	27,578	15,895	14,470	26,525	23,877
水運業 Transport by water	1,246	1,080	5,215	225	215	66	58	130	104
計 Subtotal	154,028	140,049	252,648	29,660	27,793	15,961	14,528	26,655	23,981

(注) この表は、「(1)所得種類別内訳」について、所得(総所得金額等)階級別、業種別の内訳を示したものである。

所得階級別人員数 Number of Persons by income rank										区分 Type		
200万円以下 Less than 2 million yen		250万円以下 Less than 2.5 million yen		300万円以下 Less than 3 million yen		400万円以下 Less than 4 million yen		500万円以下 Less than 5 million yen				
主たるもの Main		主たるもの Main		主たるもの Main		主たるもの Main		主たるもの Main				
Person	Person	Person	Person	Person	Person	Person	Person	Person	Person	事業所得 Operating income		
535,004	416,179	430,045	330,759	332,810	258,109	435,407	333,322	249,336	181,642			
94,407	33,883	76,894	26,192	58,016	21,012	79,977	28,409	52,517	17,172	農業	Agriculture	農水産業 Agriculture, Forestry and Fishing
480	418	340	292	320	274	411	367	226	202	林業	Forestry	
8,418	6,030	6,241	4,514	4,758	3,615	6,044	4,902	3,381	2,765	漁業、水産養殖業	Fishery, Aquaculture	
103,305	40,331	83,475	30,998	63,094	24,901	86,432	33,678	56,124	20,139	計	Subtotal	
31	25	21	14	16	16	25	22	17	16	鉱業	Mining	
17,289	16,052	15,065	14,087	11,831	11,051	14,923	13,982	7,733	7,182	総合工事業	General construction	建設業 Construction
57,977	55,675	51,291	49,452	40,813	39,516	50,082	48,633	22,519	21,702	職別工事業	Construction by type	
21,568	20,334	20,569	19,536	18,040	17,150	25,412	24,307	14,094	13,505	設備工事業	Equipment work	
96,834	92,061	86,925	83,075	70,684	67,717	90,417	86,922	44,346	42,389	計	Subtotal	
1,275	1,077	998	842	728	626	1,032	865	610	523	食料品製造卸売業	Foodstuffs wholesaling manufacturer	製 造 業 Manufacturing
719	597	519	445	361	314	419	362	222	186	繊維工業	Textile	
2,191	2,003	1,626	1,457	1,104	1,003	1,317	1,206	626	566	製材、木製品、 建材製造卸売業	Lumber, wood products, building materials wholesaling	
1,151	1,053	928	844	744	675	999	915	660	615	鉄鋼、非鉄金属、 金属製品製造卸売業	iron and steel, non - ferrous metals, metal products wholesaling	
833	734	777	690	594	537	936	860	550	505	機械器具製造卸売業	General machinery wholesaling	
954	820	654	572	464	409	522	458	255	219	印刷業	Printing	
583	511	372	326	240	222	315	285	147	129	雑貨、一般用具類 製造卸売業	General merchandise, general tool wholesaling manufacturer	
982	851	791	689	585	528	768	683	432	387	その他の製造卸売業	Other wholesaling manufacturer	
277	208	218	163	160	111	225	145	133	90	食品受託加工業	Processing on food commission	
2,544	2,153	1,520	1,278	921	768	996	823	448	368	繊維受託加工業	Processing on textile commission	
4,790	4,402	4,006	3,719	3,158	2,956	4,372	4,122	2,528	2,385	金属受託加工業	Processing on metal commission	
3,074	2,762	2,414	2,218	2,173	2,020	2,848	2,683	1,734	1,628	機械部品受託加工業	Processing on machine parts commission	
470	412	397	355	267	241	347	310	181	163	印刷関連受託加工業	Printing or other related business commission	
3,310	2,923	2,543	2,273	1,791	1,585	2,326	2,102	1,278	1,168	その他の受託加工業	Processing on others commission	
23,153	20,506	17,763	15,871	13,290	11,995	17,422	15,819	9,804	8,932	計	Subtotal	
1,427	1,209	1,061	925	841	729	1,054	906	623	540	飲食料品卸売業	Foodstuffs and beverages	
651	510	418	337	314	265	390	341	208	179	繊維、身まわり品卸売業	Textiles, clothing, and accessories	
2,096	1,872	1,634	1,447	1,233	1,075	1,457	1,287	806	713	木材、家具、建材卸売業	Lumber, furniture, building materials	
1,068	915	822	705	693	598	883	773	521	469	機械器具類卸売業	Machinery and appliances	
933	776	634	534	450	382	594	514	330	282	雑貨類、一般用具類卸売業	General merchandise and general tools	
1,770	1,516	1,463	1,239	1,122	993	1,723	1,498	1,020	903	その他の卸売業	Others	
7,945	6,798	6,032	5,187	4,653	4,042	6,101	5,319	3,508	3,086	計	Subtotal	
160	120	84	58	73	59	87	64	49	35	各種商品小売業	General merchandise	小 売 業 Retail
11,302	9,032	8,586	6,834	6,034	4,836	8,035	6,522	4,582	3,731	飲食料品小売業	Foodstuffs and beverages	
3,185	2,569	2,156	1,719	1,507	1,229	1,730	1,424	835	670	繊維、衣服、 身まわり品小売業	Textiles, clothing, and accessories	
240	205	175	143	130	111	149	131	89	72	家具小売業	Furniture	
7,183	5,883	5,177	4,288	3,741	3,110	4,979	4,125	3,030	2,559	雑貨類、日用品類小売業	General merchandise, articles for daily use	
5,691	5,061	4,268	3,811	3,047	2,751	3,766	3,400	2,036	1,824	機械器具小売業	General machinery	
7,381	5,072	5,415	3,565	3,948	2,635	5,029	3,453	2,843	1,853	その他の小売業	Others	
3,171	2,850	2,234	2,037	1,606	1,484	2,081	1,892	1,123	1,025	食料品製造小売業	Groceries manufacturing	
242	198	130	108	100	83	113	94	59	50	衣服、繊維製身ま わり品製造小売業	Clothing, textiles and accessories manufacturing	
2,612	2,408	2,012	1,877	1,327	1,221	1,508	1,395	714	658	家具、建具製造小売業	Furniture, building materials manufacturing	
447	392	266	233	154	130	205	167	123	108	日用品類製造小売業	Articles for daily use manufacturing	
513	431	361	306	285	238	386	336	216	193	その他の製造小売業	Other manufacturing	
42,127	34,221	30,864	24,979	21,952	17,887	28,068	23,003	15,699	12,778	計	Subtotal	
554	455	516	415	500	416	842	720	655	575	情報サービス業	Information service	情 通 信 報 業 Information and Communications
111	97	90	66	60	53	95	83	72	64	新聞、出版業	Newspaper, publishing	
665	552	606	481	560	469	937	803	727	639	計	Subtotal	
23,511	21,092	18,791	17,080	13,918	12,782	15,183	14,002	5,504	5,009	道路運送業	Road, transport	運 輸 業 Transport
98	79	90	75	64	52	98	85	86	75	水運業	Transport by water	
23,609	21,171	18,881	17,155	13,982	12,834	15,281	14,087	5,590	5,084	計	Subtotal	

Note: This table indicates the breakdown by income rank and industry type with regard to "(1) Breakdown by income type."

(4) 所得種類別（業種別）人員、所得金額（申告種類合計）（その1の2）

Number of income earners and amount of income by income type (industry type) (Total) <1-2>

区分 Type	人員		所得金額 Amount of income	所得階級別人員数 Number of Persons by income rank						
	Number of taxpayers	主たるもの Main		70万円以下 Less than 0.7 million yen		100万円以下 Less than 1 million yen		150万円以下 Less than 1.5 million yen		
				主たるもの Main	主たるもの Main	主たるもの Main	主たるもの Main	主たるもの Main	主たるもの Main	
										Person
金融業 Finance and Insurance	金融業	3,082	2,554	7,205	950	893	249	217	300	262
	保険代理業 Insurance agent	34,567	25,542	56,117	6,719	5,956	2,982	2,359	4,830	3,614
	Subtotal	37,649	28,096	63,322	7,669	6,849	3,231	2,576	5,130	3,876
不動産業 Real Estate	不動産業	13,565	10,365	28,102	3,874	3,655	941	780	1,320	1,000
料旅館飲食業 Food, restaurant and Hotel	料旅館飲食業	358,047	336,653	362,945	184,113	179,799	39,311	36,793	44,196	40,574
	旅館 Hotel	14,741	12,965	15,860	7,745	7,444	1,181	1,034	1,485	1,171
	Subtotal	372,788	349,618	378,805	191,858	187,243	40,492	37,827	45,681	41,745
医療業 Medical and Health	病院、診療所 Hospital, clinic	43,572	38,959	946,357	956	852	167	118	378	275
	歯科 Dentist	52,609	49,880	490,080	2,670	2,522	578	513	1,082	957
	その他の医療保健業 Other medical and health	86,086	79,326	181,785	21,732	20,887	7,611	7,030	11,366	10,291
	Subtotal	182,267	168,165	1,618,222	25,358	24,261	8,356	7,661	12,826	11,523
弁理士 Lawyer, Tax Account, Architects, etc.	弁理士 Lawyer	23,470	20,356	329,972	2,661	2,635	218	203	490	462
	司法書士、行政書士 Judicial scrivener, administrative scrivener	21,558	17,901	109,449	3,362	3,141	835	674	1,412	1,117
護理業 Other legal affairs specialty service	その他の法務 Other legal affairs specialty service	13,439	10,107	75,608	1,524	1,389	495	368	837	597
	専門サービス Specialty service									
士士士 Tax account, certified public accountant	税理士、公認会計士 Tax account, certified public accountant	48,202	35,391	337,584	1,525	1,343	456	338	1,076	745
	その他の経営 Other management specialty serve	13,505	8,032	36,333	1,503	1,382	434	341	820	560
等 Real estate specialty service	不動産専門サービス Real estate specialty service	14,993	12,456	47,868	2,220	2,094	734	627	1,296	1,141
	土木建築専門サービス Civil engineering and construction service	27,606	24,427	62,603	5,521	5,253	1,790	1,607	3,000	2,649
獣 Animal doctor	獣 Animal doctor	6,127	5,520	30,295	727	668	206	175	368	319
	Subtotal	168,900	134,190	1,029,711	19,043	17,905	5,168	4,333	9,299	7,590
教育、学習支援 Education, learning support	教育、学習支援 Education, learning support	126,015	108,691	126,694	59,990	56,750	14,375	12,558	16,560	13,765
	洗濯、理容、美容、浴場業 Laundries, barbers, beauty culture, bathhouses	251,692	237,328	292,923	99,301	96,209	34,832	33,136	41,406	39,006
その他の対個人サービス業 Other personal services	その他の対個人サービス業 Other personal services	48,081	42,958	65,619	18,740	17,956	4,886	4,433	6,499	5,692
	廃棄物処理業 Waste disposal	2,506	2,264	7,866	428	417	171	165	286	261
自動車整備業 Automobile repair	自動車整備業 Automobile repair	50,085	47,155	86,433	13,306	12,848	4,929	4,589	7,553	7,056
	その他の修理業 Other repair	37,421	34,322	76,632	7,832	7,430	3,209	2,914	5,049	4,482
物品賃貸業 Leasing	物品賃貸業 Leasing	4,030	3,434	5,945	1,297	1,246	401	354	547	483
	その他の対事業サービス業 Other services for business offices	358,757	301,713	608,069	81,535	77,582	40,407	37,081	52,757	46,668
娯楽業 Amusement	娯楽業 Amusement	10,133	8,677	16,732	4,425	4,243	1,017	902	1,204	992
	文筆、作曲、美術家 Literature, composition, artist	85,211	77,409	191,351	27,402	26,399	7,251	6,706	10,165	9,140
芸能関係者 Show business	芸能関係者 Show business	45,888	41,582	112,990	18,148	17,504	4,227	3,871	5,226	4,635
	職業選手、競技関係者、職業棋士 Professional athlete, persons involved in game, professional Go player	17,425	13,868	113,344	2,102	2,024	612	568	1,004	826
その他のサービス業 Other services	その他のサービス業 Other services	27,366	23,708	44,634	7,801	7,467	2,461	2,224	3,735	3,236
	Subtotal	1,064,610	943,109	1,749,234	342,307	328,075	118,778	109,501	151,991	136,242
その他の事業 Other Business	その他の事業 Other Business	569,977	466,662	1,002,706	117,759	109,643	48,457	42,582	78,861	66,269
事業所得（再掲） Operating income (Re-grouped)	事業所得（再掲） Operating income (Re-grouped)	4,943,662	4,054,871	9,682,640	1,365,178	1,276,610	441,196	377,901	642,723	522,481
利子所得 Interest income	利子所得 Interest income	17,721	1,917	12,705	2,521	896	688	127	1,169	166
配当所得 Dividend income	配当所得 Dividend income	998,305	171,905	875,258	190,286	121,611	37,198	8,028	66,242	8,431
不動産所得 Real estate income	不動産所得 Real estate income	3,332,574	1,535,284	7,603,141	358,680	301,842	162,738	116,745	272,586	165,591
給与所得 Employment income	給与所得 Employment income	11,555,618	9,950,960	44,107,737	1,126,087	1,045,061	550,770	480,046	1,260,448	1,085,731
総合譲渡所得 Comprehensive capital gains	総合譲渡所得 Comprehensive capital gains	36,760	9,491	86,011	6,959	4,249	1,650	555	2,688	713
一時所得 Occasional income	一時所得 Occasional income	355,233	89,586	450,738	40,330	27,358	19,005	9,756	32,259	11,927
雑所得 Miscellaneous income	雑所得 Miscellaneous income	10,392,177	7,614,102	12,834,340	1,878,803	1,705,729	757,435	640,312	1,768,057	1,527,781
(損益通算による差額) Difference by aggregation of profit and loss	(損益通算による差額) Difference by aggregation of profit and loss	-	-	920,698	-	-	-	-	-	-
計 Subtotal	計 Subtotal	31,632,050	23,428,116	76,573,267	4,968,844	4,483,356	1,970,680	1,633,470	4,046,172	3,322,821
分離短期譲渡所得 Short term separate capital gains	分離短期譲渡所得 Short term separate capital gains	12,041	3,774	57,842	956	722	301	183	480	219
分離長期譲渡所得 Long term separate capital gains	分離長期譲渡所得 Long term separate capital gains	228,636	176,152	3,151,214	8,097	6,915	4,469	3,495	7,598	5,380
株式等の譲渡所得等 Capital gains of stocks, etc.	株式等の譲渡所得等 Capital gains of stocks, etc.	187,935	43,610	1,312,875	24,697	16,454	5,645	1,966	10,394	2,346
山林所得 Timber income	山林所得 Timber income	3,916	1,361	4,928	588	401	234	128	405	171
退職所得 Retirement income	退職所得 Retirement income	55,432	39,506	249,933	953	579	714	347	1,672	880
総計 Grandtotal	総計 Grandtotal	32,120,010	23,692,519	81,350,059	5,004,135	4,508,427	1,982,043	1,639,589	4,066,721	3,331,817

(注) この表は、「(1)所得種類別内訳」について、所得(総所得金額等)階級別、業種別の内訳を示したものである。

所得階級別人員数 Number of Persons by income rank										区分 Type		
200万円以下 Less than 2 million yen		250万円以下 Less than 2.5 million yen		300万円以下 Less than 3 million yen		400万円以下 Less than 4 million yen		500万円以下 Less than 5 million yen				
主たるもの Main		主たるもの Main		主たるもの Main		主たるもの Main		主たるもの Main				
人 Person	人 Person	人 Person	人 Person	人 Person	人 Person	人 Person	人 Person	人 Person	人 Person			
262	220	204	156	165	125	260	198	155	115	金融業	Finance Insurance agent Subtotal	金融 保険 融業
4,321	3,095	3,479	2,442	2,753	1,914	3,763	2,685	2,138	1,502	代理業		
4,583	3,315	3,683	2,598	2,918	2,039	4,023	2,883	2,293	1,617	計		
1,245	841	986	667	826	556	1,215	814	807	574	不動産業	Real Estate	
27,968	25,158	18,689	16,653	12,481	11,104	14,420	12,667	7,011	6,104	料理飲食業	Food, restaurant Hotel Subtotal	料旅 理館 飲業
1,134	890	753	573	573	459	665	506	425	327	旅館		
29,102	26,048	19,442	17,226	13,054	11,563	15,085	13,173	7,436	6,431	計		
434	314	457	343	516	375	1,106	842	1,298	1,043	病院、診療所	Hospital, clinic Dentist Other medical and health Subtotal	医保 健業
1,245	1,100	1,340	1,233	1,368	1,259	3,220	2,996	3,487	3,291	歯科		
9,325	8,406	7,650	6,949	5,945	5,458	8,114	7,478	5,060	4,635	その他の医療保健業		
11,004	9,820	9,447	8,525	7,829	7,092	12,440	11,316	9,845	8,969	計		
544	493	609	532	581	468	1,206	997	1,254	971	弁護士	Lawyer Judicial scrivener, administrative scrivener Other legal affairs specialty service Tax account, certified public accountant Other management specialty serve Real estate specialty service Civil engineering and construction service Animal doctor Subtotal	弁税建 護理築 士士士 等
1,489	1,030	1,515	998	1,363	976	2,151	1,678	1,694	1,425	司法書士、行政書士		
942	584	932	591	892	570	1,519	1,020	1,189	827	その他の法務 専門サービス		
1,423	869	2,252	1,064	2,370	1,137	4,246	2,588	4,005	2,990	税理士、公認会計士		
912	502	991	473	1,020	495	1,806	928	1,608	839	その他の経営 専門サービス		
1,276	1,066	1,271	1,041	1,139	918	1,874	1,536	1,271	1,004	不動産専門サービス		
2,886	2,483	2,649	2,293	2,340	2,016	3,548	3,109	2,321	2,004	土木建築専門サービス		
361	292	382	314	362	306	672	593	541	499	獣医師		
9,833	7,319	10,601	7,306	10,067	6,886	17,022	12,449	13,883	10,559	計		
10,697	8,307	7,361	5,475	4,652	3,477	5,177	3,832	2,560	1,808	教育、学習支援	Education, learning support Laundries, barbers, beauty culture, bathhouses Other personal services Waste disposal Automobile repair Other repair Leasing Other services for business offices Amusement Literature, composition, artist Show business Professional athlete, persons involved in game, professional Go player Other services Subtotal	サー ビス 業
27,103	25,284	17,204	15,938	10,755	9,827	10,809	9,667	4,733	4,071	洗濯、理容、美容、浴場業		
4,779	4,138	3,415	2,898	2,479	2,067	3,039	2,557	1,614	1,294	その他の対個人サービス業		
269	246	221	205	207	189	278	236	169	151	廃棄物処理業		
6,121	5,737	4,804	4,524	3,663	3,460	4,557	4,282	2,360	2,197	自動車整備業		
4,560	4,069	3,744	3,364	3,134	2,873	4,293	4,007	2,487	2,330	その他の修理業		
443	378	335	280	217	192	299	238	162	107	物品賃貸業		
39,031	32,853	29,947	24,454	25,648	20,805	34,926	26,521	22,358	15,170	その他の対事業サービス業		
917	717	648	518	439	343	515	370	291	206	娯楽業		
8,087	7,153	6,589	5,791	5,125	4,561	6,945	6,163	4,254	3,743	文筆、作曲、美術家		
3,976	3,457	2,863	2,458	2,244	1,947	2,902	2,537	1,755	1,489	芸能関係者		
1,190	871	1,235	824	1,113	803	2,022	1,612	1,618	1,331	職業選手、競技 関係者、職業棋士		
3,099	2,586	2,585	2,155	1,901	1,566	2,437	1,997	1,318	1,043	その他のサービス業		
110,272	95,796	80,951	68,884	61,577	52,110	78,199	64,019	45,679	34,940	計		
71,296	57,375	60,368	47,793	48,308	38,002	62,740	49,015	33,578	25,489	その他の事業		
535,004	416,179	430,045	330,759	332,810	258,109	435,407	333,322	249,336	181,642	事業所得(再掲)	Operating income(Re-grouped)	
1,096	125	984	83	901	90	1,485	96	1,137	61	利子所得	Interest income	
80,524	5,384	85,561	3,801	69,306	2,853	102,699	4,272	75,213	3,372	配当所得	Dividend income	
278,727	131,403	269,101	107,100	235,969	89,580	367,748	146,771	278,843	111,196	不動産所得	Real estate income	
1,167,272	953,293	1,056,698	847,315	875,423	708,674	1,384,347	1,170,681	991,672	882,850	給与所得	Employment income	
2,510	558	2,374	439	2,111	360	3,326	549	2,634	399	総合譲渡所得	Comprehensive capital gains	
33,468	8,003	30,755	5,674	25,421	4,250	38,206	5,549	28,304	3,496	一時所得	Occasional income	
1,882,430	1,599,878	1,342,643	1,077,649	693,797	463,464	744,540	396,728	371,628	126,439	雑所得 (損益通算による差額)	Miscellaneous income (Difference by aggregation of profit and loss)	
-	-	-	-	-	-	-	-	-	-	計	Subtotal	
3,981,031	3,114,823	3,218,161	2,372,820	2,235,738	1,527,380	3,077,758	2,057,968	1,998,767	1,309,455	分離短期譲渡所得	Short term separate capital gains	
503	198	507	173	510	161	990	277	848	207	分離長期譲渡所得	Long term separate capital gains	
8,324	5,430	8,609	5,359	8,544	5,418	15,688	10,190	14,497	10,100	株式等の譲渡所得等	Capital gains of stocks, etc.	
12,215	1,722	12,223	1,361	10,538	1,183	18,103	1,822	15,221	1,605	山林所得	Timber income	
329	121	294	88	241	67	385	108	282	76	退職所得	Retirement income	
1,942	1,129	2,404	1,522	2,792	1,938	6,757	5,208	7,763	6,206	計	Grandtotal	
4,004,344	3,123,423	3,242,198	2,381,323	2,258,363	1,536,147	3,119,681	2,075,573	2,037,378	1,327,649			

Note: This table indicates the breakdown by income rank and industry type with regard to “(1) Breakdown by income type.”

(4) 所得種類別（業種別）人員、所得金額（申告種類合計）（その2の1）

Number of income earners and amount of income by income type (industry type) (Total) <2-1>

区 分 Type	所 得 階 級 別 人 員 数 Number of Persons by income rank											
	600万円以下 Less than 6 million yen		700万円以下 Less than 7 million yen		800万円以下 Less than 8 million yen		1,000万円以下 Less than 10 million yen		1,200万円以下 Less than 12 million yen			
	主たるもの Main		主たるもの Main		主たるもの Main		主たるもの Main		主たるもの Main			
	人 Person	人 Person	人 Person	人 Person	人 Person	人 Person	人 Person	人 Person	人 Person	人 Person		
事業所得 Operating income	148,111	100,703	91,032	59,681	55,554	37,704	64,276	45,651	36,600	26,640		
農 業 Agriculture, Forestry and Fishing	農業 Agriculture	36,397	10,384	24,693	6,314	12,943	3,686	11,482	3,981	5,011	1,541	
	水産業 Forestry	145	128	76	70	54	52	60	53	30	28	
	漁業、水産養殖業 Fishery, Aquaculture	2,020	1,703	1,281	1,112	809	716	923	839	490	451	
計 Subtotal	38,562	12,215	26,050	7,496	13,806	4,454	12,465	4,873	5,531	2,020		
採 掘 業 Mining	採 掘 業 Mining	18	14	6	5	5	5	6	4	10	6	
	建設業 Construction	総合工事業 General construction	3,781	3,464	2,034	1,818	1,204	1,073	1,249	1,072	514	412
		職別工事業 Construction by type	9,810	9,370	4,521	4,230	2,437	2,249	2,248	2,036	892	777
設備工事業 Equipment work		7,275	6,970	3,892	3,727	2,110	2,013	2,019	1,894	804	739	
計 Subtotal	20,866	19,804	10,447	9,775	5,751	5,335	5,516	5,002	2,210	1,928		
製 造 業 Manufacturing	食料品製造卸売業 Foodstuffs wholesaling manufacturer	369	310	229	192	160	128	179	140	71	57	
	繊維工業 Textile	116	93	66	57	43	35	47	41	19	16	
	製材、木製品、 建材製造卸売業 Lumber, wood products, wholesaling manufacturer	345	301	184	151	125	107	111	91	49	41	
	鉄鋼、非鉄金属、 金属製品製造卸売業 Iron and steel, non-ferrous metals, metal products wholesaling manufacturer	343	322	217	200	140	126	163	149	73	70	
	機械器具製造卸売業 General machinery wholesaling manufacturer	325	304	236	215	142	128	148	140	83	74	
	印刷業 Printing	153	134	80	69	44	36	47	34	17	13	
	雑貨、一般用具類 製造卸売業 General merchandise, general tool wholesaling manufacturer	73	66	55	45	26	23	30	24	17	13	
	その他の製造卸売業 Other wholesaling manufacturer	262	230	164	147	98	90	125	110	64	52	
	食品受託加工業 Processing on food commission	105	61	54	37	31	14	31	19	16	13	
	繊維受託加工業 Processing on textile commission	225	176	139	111	80	63	73	48	34	22	
	金属受託加工業 Processing on metal commission	1,349	1,263	837	787	478	452	580	522	246	224	
	機械部品受託加工業 Processing on machine parts commission	1,031	965	635	609	384	361	434	408	219	205	
	印刷関連受託加工業 Printing or other related business commission	91	83	68	64	33	31	39	35	13	10	
	その他の受託加工業 Processing on others commission	669	600	409	362	261	233	262	232	134	120	
	計 Subtotal	5,456	4,908	3,373	3,046	2,045	1,827	2,269	1,993	1,055	930	
卸 売 業 Wholesale	飲食料品卸売業 Foodstuffs and beverages	398	337	268	224	156	137	196	144	93	67	
	繊維、身まわり品卸売業 Textiles, clothing, and accessories	122	105	76	65	44	36	43	36	26	22	
	木材、家具、建材卸売業 Lumber, furniture, building materials	407	359	253	211	156	132	196	158	92	70	
	機械器具類卸売業 Machinery and appliances	319	287	198	179	139	118	154	130	80	71	
	雑貨類、一般用具類卸売業 General merchandise and general tools	184	153	110	93	70	58	82	55	52	50	
	その他の卸売業 Others	704	630	506	451	357	316	458	409	262	245	
計 Subtotal	2,134	1,871	1,411	1,223	922	797	1,129	932	605	525		
小 売 業 Retail	各種商品小売業 General merchandise	29	20	21	14	11	7	9	6	3	-	
	飲食料品小売業 Foodstuffs and beverages	2,582	2,036	1,625	1,227	915	686	982	674	434	270	
	繊維、衣服、 身まわり品小売業 Textiles, clothing, and accessories	478	376	237	172	156	119	178	130	92	63	
	家具小売業 Furniture	50	41	29	23	12	10	21	15	8	4	
	雑貨類、日用品類小売業 General merchandise, articles for daily use	2,068	1,750	1,350	1,133	843	702	1,012	813	607	481	
	機械器具小売業 General machinery	1,069	947	574	508	354	303	336	286	146	120	
	その他の小売業 Others	1,718	999	1,040	607	689	404	782	422	426	186	
	食料品製造小売業 Groceries manufacturing	635	556	362	302	191	161	245	212	116	98	
	衣服、繊維製身ま わり品製造小売業 Clothing, textiles and accessories manufacturing	26	20	12	10	12	7	15	11	4	1	
	家具、建具製造小売業 Furniture, building materials manufacturing	406	359	201	176	120	104	105	83	52	37	
	日用品類製造小売業 Articles for daily use manufacturing	59	48	20	17	27	17	10	7	10	7	
その他の製造小売業 Other manufacturing	116	99	60	50	50	43	47	41	17	10		
計 Subtotal	9,236	7,251	5,531	4,239	3,380	2,563	3,742	2,700	1,915	1,277		
情 報 通 信 業 Information and Communications	情報サービス業 Information service	451	385	212	181	119	105	105	81	44	29	
	新聞、出版業 Newspaper, publishing	35	31	23	21	13	10	14	10	6	6	
	計 Subtotal	486	416	235	202	132	115	119	91	50	35	
運 輸 業 Transport	道路運送業 Road, transport	2,038	1,773	826	652	415	294	340	197	152	79	
	水運業 Transport by water	80	61	59	57	40	33	63	56	32	29	
	計 Subtotal	2,118	1,834	885	709	455	327	403	253	184	108	

(注) この表は、「(1)所得種類別内訳」について、所得(総所得金額等)階級別、業種別の内訳を示したものである。

所得階級別人員数 Number of Persons by income rank										区分 Type	
1,500万円以下 Less than 15 million yen		2,000万円以下 Less than 20 million yen		3,000万円以下 Less than 30 million yen		5,000万円以下 Less than 50 million yen		1億円以下 Less than 100 million yen		事業所得 Operating income	
主たるもの Main		主たるもの Main		主たるもの Main		主たるもの Main		主たるもの Main			
人 Person	人 Person	人 Person	人 Person	人 Person	人 Person	人 Person	人 Person	人 Person	人 Person		
33,475	24,825	31,037	23,389	25,599	19,205	16,233	12,429	7,685	5,919	事業所得	Operating income
3,742	993	2,709	444	1,966	174	1,165	41	532	16	農業	Agriculture
28	25	17	12	1	1	5	2	2	1	林業	Forestry
407	382	358	329	220	197	57	49	14	9	漁業、水産養殖業	Fishery, Aquaculture
4,177	1,400	3,084	785	2,187	372	1,227	92	548	26	計	Subtotal
5	4	3	2	2	1	1	1	-	-	鉱業	Mining
345	272	199	142	129	74	52	21	18	5	総合工事業	General construction
535	443	293	226	168	99	69	30	26	8	職別工事業	Construction by type
530	475	279	246	106	79	30	16	11	3	設備工事業	Equipment work
1,410	1,190	771	614	403	252	151	67	55	16	計	Subtotal
63	49	36	20	21	13	14	8	4	1	食料品製造卸売業	Foodstuffs wholesaling manufacturer
20	15	13	7	14	6	3	2	1	-	繊維工業	Textile
34	26	19	15	16	7	8	3	2	-	製材、木製品、 建材製造卸売業	Lumber, wood products, building materials wholesaling
79	70	39	35	25	21	5	3	5	5	鉄鋼、非鉄金属、 金属製品製造卸売業	Iron and steel, non- ferrous metals, metal products wholesaling
75	67	32	27	19	17	7	5	2	2	機械器具製造卸売業	General machinery wholesaling manufacturer
11	9	9	6	7	4	4	-	2	-	印刷業	Printing
14	7	7	3	12	8	2	1	-	-	雑貨、一般用具類 製造卸売業	General merchandise, general tool wholesaling manufacturer
34	27	35	31	30	23	12	10	3	2	その他の製造卸売業	Other wholesaling manufacturer
16	9	8	4	3	-	6	1	1	-	食品受託加工業	Processing on food commission
27	12	20	10	14	6	2	1	-	-	繊維受託加工業	Processing on textile commission
171	148	124	103	60	42	21	11	11	4	金属受託加工業	Processing on metal commission
142	130	110	95	50	35	11	6	6	5	機械部品受託加工業	Processing on machine parts commission
15	11	2	2	3	2	-	-	-	-	印刷関連受託加工業	Printing or other related business commission
84	73	65	46	30	18	10	4	8	6	その他の受託加工業	Processing on others commission
785	653	519	404	304	202	105	55	45	25	計	Subtotal
85	64	60	44	42	34	17	12	8	4	飲食料品卸売業	Foodstuffs and beverages
29	22	16	13	14	10	7	5	4	3	繊維、身まわり品卸売業	Textiles, clothing, and accessories
60	35	44	31	23	13	16	8	5	2	木材、家具、建材卸売業	Lumber, furniture, building materials
62	56	44	39	30	17	14	10	7	5	機械器具類卸売業	Machinery and appliances
32	25	31	23	16	7	8	4	6	4	雑貨類、一般用具類卸売業	General merchandise and general tools
217	190	188	163	139	118	74	59	33	27	その他の卸売業	Others
485	392	383	313	264	199	136	98	63	45	計	Subtotal
5	2	3	2	4	2	1	1	2	1	各種商品小売業	General merchandise
331	186	239	94	142	41	67	15	35	9	飲食料品小売業	Foodstuffs and beverages
77	45	38	20	14	6	5	3	2	2	繊維、衣服、 身まわり品小売業	Textiles, clothing, and accessories
6	3	10	7	5	2	2	-	-	-	家具小売業	Furniture
512	412	498	394	335	257	114	75	30	13	雑貨類、日用品類小売業	General merchandise, articles for daily use
100	71	59	35	31	16	16	7	4	2	機械器具小売業	General machinery
375	159	241	71	168	41	105	25	38	7	その他の小売業	Others
76	59	41	28	17	9	10	2	4	2	食料品製造小売業	Groceries manufacturing
5	5	4	2	3	2	1	-	-	-	衣服、繊維製身ま わり品製造小売業	Clothing, textiles and accessories manufacturing
25	19	22	13	17	5	7	3	1	-	家具、建具製造小売業	Furniture, building materials manufacturing
4	3	4	3	5	2	2	1	-	-	日用品類製造小売業	Articles for daily use manufacturing
11	8	10	6	7	3	4	3	1	-	その他の製造小売業	Other manufacturing
1,527	972	1,169	675	748	386	334	135	117	36	計	Subtotal
40	26	20	16	5	4	6	3	3	-	情報サービス業	Information service
5	5	4	3	6	3	3	1	-	-	新聞、出版業	Newspaper, publishing
45	31	24	19	11	7	9	4	3	-	計	Subtotal
106	55	52	17	50	7	27	1	10	2	道路運送業	Road, transport
25	24	24	19	45	42	15	13	4	2	水運業	Transport by water
131	79	76	36	95	49	42	14	14	4	計	Subtotal

Note: This table indicates the breakdown by income rank and industry type with regard to “(1) Breakdown by income type.”

(4) 所得種類別（業種別）人員、所得金額（申告種類合計）（その2の2）

Number of income earners and amount of income by income type (industry type) (Total) <2-2>

区分 Type		所得階級別人員数 Number of Persons by income rank									
		600万円以下 Less than 6 million yen		700万円以下 Less than 7 million yen		800万円以下 Less than 8 million yen		1,000万円以下 Less than 10 million yen		1,200万円以下 Less than 12 million yen	
		主たるもの Main		主たるもの Main		主たるもの Main		主たるもの Main		主たるもの Main	
		人 Person	人 Person	人 Person	人 Person	人 Person	人 Person	人 Person	人 Person	人 Person	人 Person
Finance and Insurance	金融業	111	76	89	61	61	44	66	56	49	33
	保険代理業	1,253	834	734	459	443	243	484	213	231	95
	計	1,364	910	823	520	504	287	550	269	280	128
Real Estate	不動産業	543	371	371	245	261	176	352	235	217	128
	旅館業	3,769	3,211	2,026	1,696	1,203	959	1,337	1,025	572	385
	飲食業	214	168	145	111	96	72	110	77	67	52
Hotel	214	168	145	111	96	72	110	77	67	52	
Subtotal	3,983	3,379	2,171	1,807	1,299	1,031	1,447	1,102	639	437	
Hospital, clinic	病院、診療所	1,288	1,037	1,449	1,213	1,436	1,227	2,859	2,470	2,890	2,561
	歯科	3,578	3,416	3,541	3,395	3,412	3,267	6,038	5,813	4,998	4,832
	その他の医療保健業	3,021	2,761	1,891	1,722	1,221	1,098	1,400	1,240	678	586
	計	7,887	7,214	6,881	6,330	6,069	5,592	10,297	9,523	8,566	7,979
Lawyer, Tax Accountant, Architect, etc.	弁護士	1,071	793	1,002	767	1,002	751	1,790	1,447	1,607	1,330
	司法書士、行政書士	1,286	1,088	1,007	871	730	642	1,184	1,058	846	755
	その他の法務専門サービス	931	718	681	533	508	403	737	602	516	426
	税理士、公認会計士	3,550	2,815	3,308	2,653	2,797	2,284	4,666	3,743	3,558	2,881
	その他の経営専門サービス	1,215	682	777	462	522	314	720	444	372	227
	不動産専門サービス	909	737	650	502	471	363	634	480	375	287
	土木建築専門サービス	1,365	1,191	791	688	436	369	455	386	208	167
	獣医師	473	449	362	344	325	300	465	444	291	269
	計	10,800	8,473	8,578	6,820	6,791	5,426	10,651	8,604	7,773	6,342
	Service Industry	教育、学習支援	1,387	936	853	523	549	312	691	375	376
洗濯、理容、美容、浴場業		2,178	1,830	1,183	945	693	522	671	466	326	211
その他の対個人サービス業		849	661	518	402	312	224	371	274	189	130
廃棄物処理業		96	79	100	87	55	47	86	71	51	42
自動車整備業		1,204	1,116	624	572	329	293	329	273	140	106
その他の修理業		1,241	1,171	688	639	420	385	404	364	128	111
物品賃貸業		84	57	56	31	30	15	48	22	36	11
その他の対事業サービス業		13,524	8,235	6,550	4,286	3,575	2,473	3,903	2,548	1,797	1,253
娯楽業		166	116	96	67	79	42	80	45	39	18
文筆、作曲、美術家		2,535	2,228	1,634	1,419	1,061	903	1,345	1,106	721	570
芸能関係者		1,078	913	660	546	450	371	591	469	372	281
職業選手、競技関係者、職業棋士		1,351	1,077	1,166	734	784	496	861	636	482	420
その他のサービス業		758	572	446	322	231	171	277	190	108	75
計	26,451	18,991	14,574	10,573	8,568	6,254	9,657	6,839	4,765	3,427	
その他の事業	18,207	13,052	9,696	6,691	5,566	3,515	5,673	3,231	2,800	1,370	
事業所得（再掲）	148,111	100,703	91,032	59,681	55,554	37,704	64,276	45,651	36,600	26,640	
利子所得	807	42	743	49	653	29	961	51	609	30	
配当所得	50,284	2,453	36,365	1,726	27,114	1,293	38,183	1,815	24,926	1,134	
不動産所得	210,092	80,000	163,945	57,886	128,381	43,321	172,636	58,063	107,526	35,557	
給与所得	735,191	667,061	569,690	521,438	393,974	358,580	458,615	410,442	280,613	229,127	
総合譲渡所得	2,014	301	1,598	205	1,247	161	1,746	271	1,140	159	
一時所得	21,928	2,925	18,009	2,739	13,666	2,449	16,634	2,366	9,235	792	
雑所得	203,394	41,365	132,419	15,957	95,134	7,266	129,491	5,755	86,013	1,973	
(損益通算による差額)	-	-	-	-	-	-	-	-	-	-	
計	1,371,821	894,850	1,013,801	659,681	715,723	450,803	882,542	524,414	526,662	295,412	
分離短期譲渡所得	775	160	705	144	534	124	823	198	669	172	
分離長期譲渡所得	12,958	9,322	11,666	8,439	10,351	7,539	17,942	13,637	14,097	10,995	
株式等の譲渡所得等	12,031	1,323	9,870	1,042	7,881	947	10,797	1,476	7,072	1,084	
山林所得	186	40	166	34	121	23	163	34	97	23	
退職所得	7,694	6,386	6,258	5,234	3,923	3,090	3,982	2,819	2,065	1,223	
総計	1,405,465	912,081	1,042,466	674,574	738,533	462,526	916,249	542,578	550,662	308,909	

(注) この表は、「(1)所得種類別内訳」について、所得(総所得金額等)階級別、業種別の内訳を示したものである。

所得階級別人員数 Number of Persons by income rank										区分 Type		
1,500万円以下 Less than 15 million yen		2,000万円以下 Less than 20 million yen		3,000万円以下 Less than 30 million yen		5,000万円以下 Less than 50 million yen		1億円以下 Less than 100 million yen				
主たるもの Main		主たるもの Main		主たるもの Main		主たるもの Main		主たるもの Main				
人 Person	人 Person	人 Person	人 Person	人 Person	人 Person	人 Person	人 Person	人 Person	人 Person			
54	37	50	31	26	14	18	9	11	6	金融業	Finance	金融 保険 融業
187	73	124	30	75	21	37	5	7	1	保険代理業	Insurance agent	
241	110	174	61	101	35	55	14	18	7	計	Subtotal	
202	123	160	91	130	64	76	30	30	11	不動産業	Real Estate	料 理 館 飲 食 業
391	259	260	155	163	77	86	27	39	6	料理飲食業	Food, restaurant	
42	32	51	27	29	15	14	4	10	2	旅館	Hotel	
433	291	311	182	192	92	100	31	49	8	計	Subtotal	
4,015	3,619	5,837	5,315	7,152	6,605	6,824	6,480	3,672	3,500	病院、診療所	Hospital, clinic	医 療 業
5,652	5,435	5,428	5,238	3,468	3,275	1,241	1,130	231	193	歯科医	Dentist	
478	392	298	232	185	106	73	34	34	19	その他の医療保健業	Other medical and health	
10,145	9,446	11,563	10,785	10,805	9,986	8,138	7,644	3,937	3,712	計	Subtotal	
1,878	1,650	2,355	2,094	2,346	2,119	1,533	1,408	914	847	弁護士	Lawyer	弁 税 建 護 理 業 士 士 士 等
881	825	903	834	504	436	246	219	113	99	司法書士、行政書士	Judicial scrivener, administrative scrivener	
449	366	488	422	391	340	211	177	129	113	その他の法務 専門サービス	Other legal affairs specialty service	
3,824	3,018	3,883	3,036	3,175	2,397	1,560	1,139	444	302	税理士、公認会計士	Tax account, certified public accountant	
287	164	228	114	153	58	83	27	42	16	その他の経営 専門サービス	Other management specialty service	
343	270	290	227	182	132	43	22	12	8	不動産専門サービス	Real estate specialty service	
147	114	85	63	44	27	19	8	-	-	土木建築専門サービス	Civil engineering and construction service	
255	242	186	174	110	102	30	25	8	5	獣医	Animal doctor	
8,064	6,649	8,418	6,964	6,905	5,611	3,725	3,025	1,662	1,390	計	Subtotal	
272	126	198	97	143	71	103	53	58	25	教育、学習支援	Education, learning support	
219	133	137	56	76	13	41	9	22	4	洗濯、理容、美容、浴場業	Laundries, barbers, beauty culture, bathhouses	
149	106	114	63	67	32	42	25	12	3	その他の対個人サービス業	Other personal services	
29	27	30	21	19	14	6	2	4	3	廃棄物処理業	Waste disposal	
79	58	34	23	25	15	22	5	5	1	自動車整備業	Automobile repair	
111	92	67	59	34	20	14	10	6	2	その他の修理業	Other repair	
24	11	16	5	12	2	14	-	7	1	物品賃貸業	Leasing	
1,210	840	759	493	505	318	217	97	79	26	その他の対事業サービス業	Other services for business offices	
45	19	35	16	45	18	37	19	30	11	娯楽業	Amusement	
653	465	515	374	422	304	265	204	162	125	文筆、作曲、美術家	Literature, composition, artist	
316	240	300	250	280	221	212	160	153	122	芸能関係者	Show business	
462	423	383	326	369	310	289	256	253	222	職業選手、競技関係者、職業棋士	Professional athlete, persons involved in game, professional Go player	
77	43	51	30	41	16	18	8	13	4	その他のサービス業	Other services	
3,646	2,583	2,639	1,813	2,038	1,354	1,280	848	804	549	計	Subtotal	
2,179	902	1,743	645	1,414	595	854	371	340	90	その他の事業	Other Business	
33,475	24,825	31,037	23,389	25,599	19,205	16,233	12,429	7,685	5,919	事業所得(再掲)	Operating income(Re-grouped)	
559	15	685	26	769	13	705	13	639	4	利子所得	Interest income	
24,367	1,051	27,017	1,145	28,328	1,083	19,663	911	10,198	801	配当所得	Dividend income	
96,954	31,485	86,389	26,524	71,212	18,910	43,563	9,140	20,371	3,396	不動産所得	Real estate income	
225,406	193,359	210,114	177,287	160,474	130,158	82,542	61,531	34,721	22,935	給与所得	Employment income	
1,086	155	1,128	153	1,104	124	768	65	453	48	総合譲渡所得	Comprehensive capital gains	
8,346	790	7,467	676	6,182	563	3,693	202	1,708	58	一時所得	Occasional income	
86,321	1,326	83,203	966	68,882	734	41,555	396	19,594	253	雑所得 (損益通算による差額)	Miscellaneous income (Difference by aggregation of profit and loss)	
476,514	253,006	447,040	230,166	362,550	170,790	208,722	84,687	95,369	33,414	計	Subtotal	
663	161	693	161	779	179	617	159	444	104	分離短期譲渡所得	Short term separate capital gains	
16,417	13,386	18,538	15,688	20,338	17,623	16,195	14,303	9,780	8,804	分離長期譲渡所得	Long term separate capital gains	
6,744	1,232	6,784	1,382	6,474	1,616	4,918	1,580	3,465	1,485	株式等の譲渡所得等	Capital gains of stocks, etc.	
111	21	88	8	96	8	77	5	42	4	山林所得	Timber income	
1,725	871	1,559	692	1,416	560	906	392	553	277	退職所得	Retirement income	
502,174	268,677	474,702	248,097	391,653	190,776	231,435	101,126	109,653	44,088	総計	Grandtotal	

Note: This table indicates the breakdown by income rank and industry type with regard to "(1) Breakdown by income type."

(4) 所得種類別（業種別）人員、所得金額（申告種類合計）（その3の1）

Number of income earners and amount of income by income type (industry type) (Total) <3-1>

区分 Type		所得階級別人員数 Number of Persons by income rank									
		2億円以下 Less than 200 million yen		5億円以下 Less than 500 million yen		10億円以下 Less than 1 billion yen		20億円以下 Less than 2 billion yen		50億円以下 Less than 5 billion yen	
		主たるもの Main		主たるもの Main		主たるもの Main		主たるもの Main		主たるもの Main	
		人 Person	人 Person	人 Person	人 Person	人 Person	人 Person	人 Person	人 Person	人 Person	人 Person
事業所得 Operating income		1,809	1,348	471	330	57	30	15	10	9	4
農水産林業 Agriculture, Forestry and Fishing	農業 Agriculture	129	4	29	1	5	1	1	-	1	-
	水産業 Aquaculture	-	-	-	-	-	-	-	-	-	-
	林業 Forestry	-	-	-	-	-	-	-	-	-	-
	漁業、水産養殖業 Fishery, Aquaculture	2	1	1	1	-	-	-	-	-	-
	計 Subtotal	131	5	30	2	5	1	1	-	1	-
鉱業 Mining	鉱業 Mining	1	1	-	-	-	-	-	-	-	-
	建設業 Construction	6	1	-	-	-	-	-	-	-	-
	総合工事業 General construction	2	-	-	-	1	-	-	-	-	-
	職別工事業 Construction by type	2	1	1	-	-	-	-	-	-	-
	設備工事業 Equipment work	2	1	1	-	-	-	-	-	-	-
	計 Subtotal	10	2	1	-	1	-	-	-	-	-
製造業 Manufacturing	食料品製造卸売業 Foodstuffs wholesaling manufacturer	2	-	-	-	-	-	-	-	-	-
	繊維工業 Textile	-	-	-	-	1	-	-	-	-	-
	製材、木製品、 building materials 建材製造卸売業 wholesaling	1	1	-	-	-	-	-	-	-	-
	鉄鋼、非鉄金属、 Iron and steel, non-ferrous metals, metal 金属製品製造卸売業 products wholesaling manufacturer	1	1	-	-	-	-	-	-	-	-
	機械器具製造卸売業 wholesaling manufacturer	-	-	-	-	-	-	-	-	-	-
	印刷業 Printing	-	-	-	-	-	-	-	-	-	-
	雑貨、一般用具類 General merchandise, 製造卸売業 general tool wholesaling manufacturer	-	-	-	-	-	-	-	-	-	-
	その他の製造卸売業 Other wholesaling manufacturer	-	-	1	-	-	-	-	-	-	-
	食品受託加工業 Processing on food commission	-	-	-	-	-	-	-	-	-	-
	繊維受託加工業 Processing on textile commission	-	-	-	-	-	-	-	-	-	-
	金属受託加工業 Processing on metal commission	2	1	-	-	-	-	-	-	-	-
	機械部品受託加工業 Processing on machine parts commission	2	2	-	-	-	-	-	-	-	-
	印刷関連受託加工業 Printing or other related business commission	-	-	1	-	-	-	-	-	-	-
	その他の受託加工業 Processing on others commission	1	-	1	-	-	-	-	-	-	-
		計 Subtotal	9	5	3	-	1	-	-	-	-
卸売業 Wholesale	飲食料品卸売業 Foodstuffs and beverages	2	1	1	-	-	-	-	-	-	-
	繊維、身まわり品卸売業 Textiles, clothing, and accessories	1	1	-	-	-	-	-	-	-	-
	木材、家具、建材卸売業 Lumber, furniture, building materials	3	1	1	-	-	-	-	-	-	-
	機械器具類卸売業 Machinery and appliances	1	1	-	-	1	1	-	-	-	-
	雑貨類、一般用具類卸売業 General merchandise and general tools	-	-	-	-	1	-	-	-	-	-
	その他の卸売業 Others	7	6	3	3	-	-	-	-	-	-
	計 Subtotal	14	10	5	3	2	1	-	-	-	-
小売業 Retail	各種商品小売業 General merchandise	-	-	-	-	-	-	-	-	-	-
	飲食料品小売業 Foodstuffs and beverages	8	2	5	1	-	-	-	-	-	-
	繊維、衣服、 Textiles, clothing, and 身まわり品小売業 accessories	-	-	-	-	-	-	-	-	-	-
	家具小売業 Furniture	-	-	-	-	-	-	-	-	-	-
	雑貨類、日用品類小売業 General merchandise, articles for daily use	3	3	1	-	1	-	1	1	-	-
	機械器具小売業 General machinery	1	1	2	-	-	-	-	-	-	-
	その他の小売業 Others	12	1	4	1	-	-	-	-	-	-
	食料品製造小売業 Groceries manufacturing	3	1	3	1	-	-	-	-	-	-
	衣服、繊維製身まわり品製造小売業 Clothing, textiles and accessories manufacturing	-	-	-	-	-	-	-	-	-	-
	家具、建具製造小売業 Furniture, building materials manufacturing	-	-	-	-	-	-	-	-	-	-
日用品類製造小売業 Articles for daily use manufacturing	1	-	-	-	-	-	-	-	-	-	
その他の製造小売業 Other manufacturing	-	-	-	-	-	-	-	-	-	-	
	計 Subtotal	28	8	15	3	1	-	1	1	-	-
情報通信業 Information and Communications	情報サービス業 Information service	-	-	-	-	-	-	-	-	-	-
	新聞、出版業 Newspaper, publishing	-	-	-	-	-	-	-	-	-	-
	計 Subtotal	-	-	-	-	-	-	-	-	-	-
運輸業 Transport	道路運送業 Road, transport	4	2	-	-	-	-	-	-	-	-
	水運業 Transport by water	2	1	-	-	-	-	-	-	-	-
	計 Subtotal	6	3	-	-	-	-	-	-	-	-

(注) この表は、「(1)所得種類別内訳」について、所得(総所得金額等)階級別、業種別の内訳を示したものである。

所得階級別人員数 Number of Persons by income rank				(別掲) 損失額のある者 (Separate tabulation) Taxpayers with losses		区分 Type	
100億円以下 Less than 10 billion yen		100億円超 Over 10 billion yen		人員 Number of taxpayers	損失額 Amount of losses	事業所得 Operating income	
主たるもの Main	人 Person	主たるもの Main	人 Person				
人 Person	人 Person	人 Person	人 Person	人 Person	百万円 Million yen		
-	-	-	-	1,417,276	1,294,642	事業所得	Operating income
-	-	-	-	669,617	350,594	農業	Agriculture
-	-	-	-	512	625	林業	Forestry
-	-	-	-	16,583	22,107	漁業、水産養殖業	Fishery, Aquaculture
-	-	-	-	686,712	373,326	計	Subtotal
-	-	-	-	61	150	鉱業	Mining
-	-	-	-	17,977	27,201	総合工事業	General construction
-	-	-	-	28,919	31,235	職別工事業	Construction by type
-	-	-	-	11,497	11,110	設備工事業	Equipment work
-	-	-	-	58,393	69,545	計	Subtotal
-	-	-	-	3,862	6,030	食料品製造卸売業	Foodstuffs wholesaling manufacturer
-	-	-	-	2,591	3,306	繊維工業	Textile
-	-	-	-	4,956	7,267	製材、木製品、 建材製造卸売業	Lumber, wood products, building materials wholesaling manufacturer
-	-	-	-	1,822	2,503	鉄鋼、非鉄金属、 金属製品製造卸売業	Iron and steel, non-ferrous metals, metal products wholesaling manufacturer
-	-	-	-	1,422	1,846	機械器具製造卸売業	General machinery wholesaling manufacturer
-	-	-	-	2,692	2,338	印刷業	Printing
-	-	-	-	1,892	1,931	雑貨、一般用具類 製造卸売業	General merchandise, general tool wholesaling manufacturer
-	-	-	-	1,837	2,946	その他の製造卸売業	Other wholesaling manufacturer
-	-	-	-	557	536	食品受託加工業	Processing on food commission
-	-	-	-	5,648	4,407	繊維受託加工業	Processing on textile commission
-	-	-	-	4,818	4,913	金属受託加工業	Processing on metal commission
-	-	-	-	3,337	3,577	機械部品受託加工業	Processing on machine parts commission
-	-	-	-	1,029	874	印刷関連受託加工業	Printing or other related business commission
-	-	-	-	4,182	4,274	その他の受託加工業	Processing on others commission
-	-	-	-	40,645	46,747	計	Subtotal
-	-	-	-	3,928	5,372	飲食料品卸売業	Foodstuffs and beverages
-	-	-	-	3,099	3,836	繊維、身まわり品卸売業	Textiles, clothing, and accessories
-	-	-	-	5,723	9,423	木材、家具、建材卸売業	Lumber, furniture, building materials
-	-	-	-	2,487	3,043	機械器具類卸売業	Machinery and appliances
-	-	-	-	3,566	4,303	雑貨類、一般用具類卸売業	General merchandise and general tools
-	-	-	-	3,972	6,153	その他の卸売業	Others
-	-	-	-	22,775	32,131	計	Subtotal
-	-	-	-	707	646	各種商品小売業	General merchandise
-	-	-	-	54,243	53,804	飲食料品小売業	Foodstuffs and beverages
-	-	-	-	20,868	21,499	繊維、衣服、 身まわり品小売業	Textiles, clothing, and accessories
-	-	-	-	1,395	1,778	家具小売業	Furniture
-	-	-	-	36,008	38,757	雑貨類、日用品類小売業	General merchandise, articles for daily use
-	-	-	-	13,007	13,397	機械器具小売業	General machinery
-	-	-	-	29,436	28,807	その他の小売業	Others
-	-	-	-	7,519	8,117	食料品製造小売業	Groceries manufacturing
-	-	-	-	1,298	1,029	衣服、繊維製身ま わり品製造小売業	Clothing, textiles and accessories manufacturing
-	-	-	-	4,713	4,552	家具、建具製造小売業	Furniture, building materials manufacturing
-	-	-	-	1,217	1,015	日用品類製造小売業	Articles for daily use manufacturing
-	-	-	-	1,501	1,357	その他の製造小売業	Other manufacturing
-	-	-	-	171,912	174,757	計	Subtotal
-	-	-	-	1,326	1,188	情報サービス業	Information service
-	-	-	-	316	357	新聞、出版業	Newspaper, publishing
-	-	-	-	1,642	1,545	計	Subtotal
-	-	-	-	11,751	8,788	道路運送業	Road, transport
-	-	-	-	223	471	水路運送業	Transport by water
-	-	-	-	11,974	9,259	計	Subtotal

Note: This table indicates the breakdown by income rank and industry type with regard to “(1) Breakdown by income type.”

(4) 所得種類別(業種別)人員、所得金額(申告種類合計)(その3の2)

Number of income earners and amount of income by income type (industry type) (Total) <3-2>

区分 Type		所得階級別人員数 Number of Persons by income rank									
		2億円以下 Less than 200 million yen		5億円以下 Less than 500 million yen		10億円以下 Less than 1 billion yen		20億円以下 Less than 2 billion yen		50億円以下 Less than 5 billion yen	
		主たるもの Main		主たるもの Main		主たるもの Main		主たるもの Main		主たるもの Main	
		人 Person	人 Person	人 Person	人 Person	人 Person	人 Person	人 Person	人 Person	人 Person	人 Person
Finance and Insurance	金保融業	2	1	-	-	-	-	-	-	-	-
	金融代理業	5	-	1	-	1	1	-	-	-	-
	Subtotal	7	1	1	-	1	1	-	-	-	-
Real Estate	不動産業	8	4	1	-	-	-	-	-	-	-
	料理飲食業	10	1	-	-	1	-	1	-	-	-
	旅館	1	-	1	1	-	-	-	-	-	-
	Subtotal	11	1	1	1	1	-	1	-	-	-
Hospital, clinic, Dentist, etc.	病院、診療所	689	638	129	118	13	9	3	3	4	2
	歯科医	29	15	2	-	1	-	-	-	-	-
	その他の医療保健業	3	1	1	1	-	-	-	-	-	-
	Subtotal	721	654	132	119	14	9	3	3	4	2
Lawyer, Tax Accountant, etc.	弁護士	327	311	78	74	2	2	1	1	1	1
	司法書士、行政書士	27	25	10	10	-	-	-	-	-	-
	その他の法務専門サービス	46	41	17	16	4	3	1	1	-	-
	税理士、公認会計士	70	45	12	4	1	-	-	-	1	-
	その他の経営専門サービス	8	2	3	1	-	-	1	1	-	-
	不動産専門サービス	3	1	-	-	-	-	-	-	-	-
	土木建築専門サービス	-	-	1	-	-	-	-	-	-	-
	獣医	3	-	-	-	-	-	-	-	-	-
	Subtotal	484	425	121	105	7	5	3	3	2	1
	Service Industry	教育、学習支援	10	2	3	-	-	-	-	-	-
洗濯、理容、美容、浴場業		2	1	1	-	-	-	-	-	-	-
その他の対個人サービス業		7	3	-	-	-	-	-	-	-	-
廃棄物処理業		-	-	-	-	1	1	-	-	-	-
自動車整備業		1	-	-	-	-	-	-	-	-	-
その他の修理業		-	-	-	-	-	-	-	-	-	-
物品賃貸業		2	1	-	-	-	-	-	-	-	-
その他の対事業サービス業		22	9	7	1	-	-	-	-	-	-
娯楽業		14	8	9	5	1	1	1	1	-	-
文筆、作曲、美術家		52	35	22	17	4	3	1	-	1	-
芸能関係者		84	70	45	36	6	5	-	-	-	-
職業選手、競技関係者、職業棋士		84	73	37	32	5	2	2	1	1	1
その他のサービス業	6	3	2	-	-	-	1	-	-	-	
Subtotal	284	205	126	91	17	12	5	2	2	1	
その他の事業	95	24	35	6	7	1	1	1	-	-	
事業所得(再掲)	Operating income (Re-grouped)	1,809	1,348	471	330	57	30	15	10	9	4
利子所得	Interest income	360	-	167	-	47	1	23	-	9	-
配当所得	Dividend income	3,184	406	1,215	243	256	52	116	30	49	8
不動産所得	Real estate income	5,112	642	1,590	119	282	11	82	2	40	-
給与所得	Employment income	8,206	4,303	2,580	923	498	118	186	42	71	5
総合譲渡所得	Comprehensive capital gains	152	20	49	6	15	1	5	-	2	-
一時所得	Occasional income	445	11	141	2	21	-	10	-	-	-
雑所得	Miscellaneous income	4,823	75	1,547	45	285	8	120	3	50	-
(損益通算による差額)	(Difference by aggregation of profit and loss)	-	-	-	-	-	-	-	-	-	-
計	Subtotal	24,091	6,805	7,760	1,668	1,461	221	557	87	230	17
分離短期譲渡所得	Short term separate capital gains	154	42	73	24	9	4	6	2	2	-
分離長期譲渡所得	Long term separate capital gains	3,223	2,943	1,073	984	176	158	42	35	13	8
株式等の譲渡所得等	Capital gains of stocks, etc.	1,559	944	874	657	241	214	109	93	61	57
山林所得	Timber income	9	-	2	1	-	-	-	-	-	-
退職所得	Retirement income	219	108	98	42	21	2	10	1	3	-
総計	Grandtotal	29,255	10,842	9,880	3,376	1,908	599	724	218	309	82

(注) この表は、「(1)所得種類別内訳」について、所得(総所得金額等)階級別、業種別の内訳を示したものである。

所得階級別人員数 Number of Persons by income rank				(別掲) 損失額のある者 (Separate tabulation) Taxpayers with losses		区 分 Type		
100億円以下 Less than 10 billion yen		100億円超 Over 10 billion yen		人員 Number of taxpayers	損失額 Amount of losses			
主たるもの Main	人 Person	主たるもの Main	人 Person					
人 Person	人 Person	人 Person	人 Person	人 Person	百万円 Million yen			
-	-	-	-	1,239	5,235	金融業	Finance	
-	-	-	-	5,940	3,358	保険代理業		Insurance agent
-	-	-	-	7,179	8,592	計		
-	-	-	-	7,458	17,267	不動産業	Real Estate	
-	-	-	-	105,047	111,948	料理飲食業	Food, restaurant	
-	-	-	-	10,295	17,531	旅館		Hotel
-	-	-	-	115,342	129,479	計		
-	-	-	-	5,780	33,550	病院、診療所	Hospital, clinic	
-	-	-	-	4,885	15,468	歯科医		Dentist
-	-	-	-	13,338	11,572	その他の医療保健業		
-	-	-	-	24,003	60,590	計		
-	-	-	-	3,569	5,638	弁護士	Lawyer	
-	-	-	-	6,515	5,747	司法書士、行政書士		Judicial scrivener, administrative scrivener
-	-	-	-	3,804	3,003	その他の法務専門サービス		
-	-	-	-	7,713	9,901	税理士、公認会計士	Tax account, certified public accountant	
-	-	-	-	5,859	6,588	その他の経営専門サービス	Other management specialty serve	
-	-	-	-	2,851	3,220	不動産専門サービス	Real estate specialty service	
-	-	-	-	5,699	5,747	土木建築専門サービス	Civil engineering and construction service	
-	-	-	-	868	1,295	獣医	Animal doctor	
-	-	-	-	36,878	41,139	計		
-	-	-	-	27,861	22,586	教育、学習支援	Education, learning support	
-	-	-	-	26,134	21,211	洗濯、理容、美容、浴場業	Laundries, barbers, beauty culture, bathhouses	
-	-	-	-	12,395	12,564	その他の対個人サービス業	Other personal services	
-	-	-	-	303	487	廃棄物処理業	Waste disposal	
-	-	-	-	7,437	8,444	自動車整備業	Automobile repair	
-	-	-	-	4,236	3,499	その他の修理業	Other repair	
-	-	-	-	1,103	1,610	物品賃貸業	Leasing	
-	-	-	-	27,963	21,477	その他の対事業サービス業	Other services for business offices	
-	-	-	-	4,593	10,475	娯楽業	Amusement	
-	-	-	-	19,412	16,912	文筆、作曲、美術家	Literature, composition, artist	
-	-	-	-	9,881	7,969	芸能関係者	Show business	
-	-	-	-	2,839	15,148	職業選手、競技関係者、職業棋士	Professional athlete, persons involved in game, professional Go player	
-	-	-	-	5,653	105,848	その他のサービス業	Other services	
-	-	-	-	149,810	248,231	計		
-	-	-	-	82,492	81,884	その他の事業	Other Business	
-	-	-	-	1,417,276	1,294,642	事業所得(再掲)	Operating income(Re-grouped)	
2	-	2	-	-	-	利子所得	Interest income	
4	-	7	2	-	-	配当所得	Dividend income	
4	-	3	-	363,118	320,005	不動産所得	Real estate income	
12	-	8	-	-	-	給与所得	Employment income	
1	-	-	-	40,756	78,963	総合譲渡所得	Comprehensive capital gains	
-	-	-	-	-	-	一時所得	Occasional income	
7	-	6	-	-	-	雑所得	Miscellaneous income	
-	-	-	-	-	1,174,916	(損益通算による差額)	(Difference by aggregation of profit and loss)	
30	-	26	2	1,821,150	2,868,525	計	Subtotal	
-	-	-	-	2,629	-	分離短期譲渡所得	Short term separate capital gains	
1	1	-	-	28,652	-	分離長期譲渡所得	Long term separate capital gains	
13	13	6	6	-	-	株式等の譲渡所得等	Capital gains of stocks, etc.	
-	-	-	-	222	-	山林所得	Timber income	
3	-	-	-	-	-	退職所得	Retirement income	
47	14	32	8	1,852,653	2,868,525	総計	Grandtotal	

Note: This table indicates the breakdown by income rank and industry type with regard to “(1) Breakdown by income type.”

(4) 所得種類別（業種別）人員、所得金額（申告納税額のある者）（その1の1）

Number of income earners and amount of income by income type (industry type) (Taxpayers who have income tax self-assessment) <1-1>

区 分 Type	人員		所得金額 Amount of income	所得階級別人員数 Number of Persons by income rank					
	Number of taxpayers	主たるもの Main		70万円以下 Less than 0.7 million yen		100万円以下 Less than 1 million yen		150万円以下 Less than 1.5 million yen	
				Person	Person	Person	Person	主たるもの Main	主たるもの Main
事業所得 Operating income	Person 2,059,839	Person 1,664,499	百万円 Million yen 6,445,261	Person 84,745	Person 78,815	Person 136,586	Person 123,191	Person 275,632	Person 234,437
農業所得 Agriculture, Forestry and Fishing									
農林業 Agriculture	348,003	143,149	531,302	6,593	4,253	14,410	8,864	37,611	17,756
林業 Forestry	2,109	1,907	6,685	22	20	86	83	246	217
水産業 Fishery, Aquaculture	32,308	27,104	101,156	744	693	1,685	1,516	4,232	3,462
計 Subtotal	382,420	172,160	639,143	7,359	4,966	16,181	10,463	42,089	21,435
鉱業 Mining	149	126	697	2	2	4	4	8	7
建設業 Construction									
総合工事業 General construction	70,569	66,124	199,378	1,544	1,504	3,236	3,116	8,478	7,980
職別工事業 Construction by type	228,993	221,575	617,382	4,249	4,146	10,258	9,966	29,291	28,406
設備工事業 Equipment work	107,890	103,538	336,990	1,751	1,693	3,811	3,666	10,674	10,159
計 Subtotal	407,452	391,237	1,153,750	7,544	7,343	17,305	16,748	48,443	46,545
製造業 Manufacturing									
食料品製造卸売業 Foodstuffs wholesaling manufacturer	5,849	5,066	16,788	179	164	397	367	793	690
繊維工業 Textile	2,966	2,604	6,797	169	162	299	278	558	485
製材、木製品、 建材製造卸売業 Lumber, wood products, building materials wholesaling manufacturer	7,787	7,144	19,622	243	234	551	522	1,237	1,153
鉄鋼、非鉄金属、 金属製品製造卸売業 Iron and steel, non- ferrous metals, metal products wholesaling manufacturer	5,684	5,279	18,556	127	121	279	250	738	685
機械器具製造卸売業 General machinery wholesaling manufacturer	4,713	4,339	16,216	98	95	214	191	487	445
印刷業 Printing	3,498	3,111	7,757	158	149	326	294	629	557
雑貨、一般用具類 製造卸売業 General merchandise, general tool wholesaling manufacturer	2,104	1,899	4,936	91	87	222	203	408	377
その他の製造卸売業 Other wholesaling manufacturer	4,481	4,042	13,748	135	127	269	245	596	536
食品受託加工業 Processing on food commission	1,313	962	3,087	45	39	92	76	177	146
繊維受託加工業 Processing on textile commission	9,773	8,611	17,535	695	662	1,444	1,355	2,303	2,053
金属受託加工業 Processing on metal commission	23,368	21,939	71,430	513	485	1,209	1,140	2,911	2,710
機械部品受託加工業 Processing on machine parts commission	15,910	14,893	51,338	304	287	734	693	1,878	1,722
印刷関連受託加工業 Printing or other related business commission	1,922	1,746	4,865	88	82	142	133	313	274
その他の受託加工業 Processing on others commission	14,886	13,600	38,650	644	612	1,247	1,184	2,496	2,300
計 Subtotal	104,254	95,235	291,326	3,489	3,306	7,425	6,931	15,524	14,133
卸売業 Wholesale									
飲食料品卸売業 Foodstuffs and beverages	6,610	5,791	19,798	216	204	471	430	923	807
繊維、身まわり品卸売業 Textiles, clothing, and accessories	2,593	2,220	6,856	164	157	209	184	440	368
木材、家具、建材卸売業 Lumber, furniture, building materials	8,546	7,620	22,941	223	211	501	455	1,252	1,137
機械器具類卸売業 Machinery and appliances	5,044	4,497	16,475	143	135	290	263	646	570
雑貨類、一般用具類卸売業 General merchandise and general tools	3,904	3,420	9,977	244	230	357	332	654	572
その他の卸売業 Others	10,563	9,483	44,040	298	284	576	538	1,169	1,046
計 Subtotal	37,260	33,031	120,087	1,288	1,221	2,404	2,202	5,084	4,500
小売業 Retail									
各種商品小売業 General merchandise	592	477	1,287	47	43	51	48	95	79
飲食料品小売業 Foodstuffs and beverages	49,362	40,823	115,541	2,569	2,363	4,122	3,673	7,702	6,531
繊維、衣服、 身まわり品小売業 Textiles, clothing, and accessories	13,275	11,302	26,390	1,118	1,043	1,615	1,471	2,558	2,215
家具小売業 Furniture	937	797	2,343	31	28	74	69	142	119
雑貨類、日用具類小売業 General merchandise, articles for daily use	31,489	26,906	89,980	1,996	1,859	2,900	2,621	4,912	4,279
機械器具小売業 General machinery	22,914	20,787	56,536	873	818	1,873	1,720	3,686	3,381
その他の小売業 Others	33,097	23,306	67,287	1,926	1,720	2,796	2,326	5,080	3,900
食料品製造小売業 Groceries manufacturing	12,882	11,806	32,991	614	586	1,153	1,071	2,147	1,988
衣服、繊維製身ま わり品製造小売業 Clothing, textiles and accessories manufacturing	1,013	876	1,923	85	82	146	134	219	194
家具、建具製造小売業 Furniture, building materials manufacturing	9,258	8,567	22,580	231	218	680	644	1,569	1,463
日用具類製造小売業 Articles for daily use manufacturing	1,495	1,315	3,127	100	97	158	147	289	259
その他の製造小売業 Other manufacturing	2,170	1,926	5,657	108	101	161	146	332	301
計 Subtotal	178,484	148,888	425,641	9,698	8,958	15,729	14,070	28,731	24,709
情報通信業 Information and Communications									
情報サービス業 Information service	3,238	2,905	10,944	95	91	119	117	250	226
新聞、出版業 Newspaper, publishing	445	399	1,366	16	15	40	35	59	54
計 Subtotal	3,683	3,304	12,310	111	106	159	152	309	280
運輸業 Transport									
道路運送業 Road, transport	85,459	78,746	180,852	2,894	2,777	5,907	5,602	14,176	13,090
水運業 Transport by water	803	696	4,749	7	5	17	17	60	47
計 Subtotal	86,262	79,442	185,602	2,901	2,782	5,924	5,619	14,236	13,137

(注) この表は、「(1)所得種類別内訳」について、所得(総所得金額等)階級別、業種別の内訳を示したものである。

所得階級別人員数 Number of Persons by income rank										区分 Type	
200万円以下 Less than 2 million yen		250万円以下 Less than 2.5 million yen		300万円以下 Less than 3 million yen		400万円以下 Less than 4 million yen		500万円以下 Less than 5 million yen			
主たるもの Main		主たるもの Main		主たるもの Main		主たるもの Main		主たるもの Main			
Person	Person	Person	Person	Person	Person	Person	Person	Person	Person	事業所得 Operating income	
282,291	231,132	256,756	208,788	209,810	171,800	284,850	230,850	164,731	127,448		
43,345	17,335	40,985	15,796	34,725	14,564	53,306	22,768	37,520	15,333	農業	農水産業 Agriculture, Forestry and Fishery
287	267	250	221	261	231	347	315	203	186	林業	
4,583	3,529	3,948	3,030	3,335	2,703	4,731	4,098	2,879	2,476	漁業、水産養殖業	
48,215	21,131	45,183	19,047	38,321	17,498	58,384	27,181	40,602	17,995	計	
20	16	12	7	14	14	21	20	15	15	鉱業	建設業 Construction
10,349	9,735	10,507	9,934	8,916	8,450	11,969	11,310	6,600	6,200	総合工事業	
37,074	35,912	37,248	36,154	31,836	30,993	40,217	39,186	18,983	18,347	職別工事業	
14,056	13,437	15,057	14,457	13,914	13,365	20,515	19,831	11,958	11,553	設備工事業	
61,479	59,084	62,812	60,545	54,666	52,808	72,701	70,327	37,541	36,100	計	
763	666	685	600	554	488	865	742	533	463	食料品製造卸売業	製 造 業 Manufacturing
431	372	381	333	283	256	340	294	188	166	繊維工業	
1,297	1,199	1,106	1,012	837	767	1,106	1,019	566	523	製材、木製品、 建材製造卸売業	
755	702	689	635	600	552	850	797	598	563	鉄鋼、非鉄金属、 金属製品製造卸売業	
541	484	595	542	476	441	791	738	489	460	機械器具製造卸売業	
602	536	463	413	343	310	420	374	219	196	印刷業	
346	307	246	219	189	176	251	231	132	118	雑貨、一般用具類 製造卸売業	
622	562	581	516	476	438	653	587	373	344	その他の製造卸売業	
175	137	149	120	129	90	171	119	116	81	食品受託加工業	
1,669	1,460	1,124	971	727	625	830	709	404	342	繊維受託加工業	
3,233	3,011	3,114	2,926	2,560	2,418	3,759	3,582	2,305	2,190	金属受託加工業	
2,130	1,954	1,937	1,799	1,848	1,733	2,525	2,417	1,601	1,516	機械部品受託加工業	
275	241	277	254	192	183	253	229	142	132	印刷関連受託加工業	
2,192	1,968	1,911	1,731	1,446	1,304	1,963	1,811	1,136	1,050	その他の受託加工業	
15,031	13,599	13,258	12,071	10,660	9,781	14,777	13,649	8,802	8,144	計	
886	770	768	695	654	578	889	787	544	490	飲食料品卸売業	
406	328	301	251	242	211	302	272	174	149	繊維、身まわり品卸売業	
1,309	1,196	1,185	1,069	946	828	1,224	1,104	720	650	木材、家具、建材卸売業	
680	603	602	524	541	481	727	658	447	408	機械器具類卸売業	
599	514	430	381	336	295	484	426	276	241	雑貨類、一般用具類卸売業	
1,196	1,061	1,132	990	923	833	1,495	1,341	922	832	その他の卸売業	
5,076	4,472	4,418	3,910	3,642	3,226	5,121	4,588	3,083	2,770	計	
108	88	55	42	53	46	68	55	37	27	各種商品小売業	小 売 業 Retail
6,860	5,662	6,006	4,927	4,604	3,806	6,642	5,537	3,965	3,294	飲食料品小売業	
1,997	1,676	1,497	1,233	1,172	977	1,441	1,226	698	578	繊維、衣服、 身まわり品小売業	
142	127	123	101	99	88	121	108	72	59	家具小売業	
4,176	3,522	3,390	2,871	2,620	2,230	3,645	3,070	2,306	1,948	雑貨類、日用品類小売業	
3,519	3,170	3,064	2,778	2,395	2,198	3,161	2,891	1,807	1,647	機械器具小売業	
4,605	3,254	3,859	2,615	3,012	2,070	4,155	2,958	2,461	1,668	その他の小売業	
1,933	1,765	1,559	1,441	1,205	1,122	1,686	1,547	981	910	食料品製造小売業	
169	142	94	78	74	62	96	82	52	46	衣服、繊維製身ま わり品製造小売業	
1,537	1,438	1,391	1,310	1,021	944	1,267	1,178	648	602	家具、建具製造小売業	
271	240	179	158	112	94	156	133	102	91	日用品類製造小売業	
302	264	259	224	220	189	305	280	186	169	その他の製造小売業	
25,619	21,348	21,476	17,778	16,587	13,826	22,743	19,065	13,315	11,039	計	
315	284	311	267	321	292	577	523	479	439	情報サービス業	情 通 信 業 Information and Communications
52	46	42	35	37	35	56	52	49	47	新聞、出版業	
367	330	353	302	358	327	633	575	528	486	計	
15,956	14,594	14,323	13,280	11,192	10,430	12,546	11,740	4,738	4,355	道路運送業	運 輸 業 Transport
62	50	70	61	55	47	87	78	76	68	水運業	
16,018	14,644	14,393	13,341	11,247	10,477	12,633	11,818	4,814	4,423	計	

Note: This table indicates the breakdown by income rank and industry type with regard to “(1) Breakdown by income type.”

(4) 所得種類別(業種別)人員、所得金額(申告納税額のある者)(その1の2)

Number of income earners and amount of income by income type (industry type) (Taxpayers who have income tax self-assessment) <1-2>

区分 Type	人員 Number of taxpayers		所得金額 Amount of income 百万円 Million yen	所得階級別人員数 Number of Persons by income rank						
	主たるもの Main	主たるもの Main		70万円以下 Less than 0.7 million yen		100万円以下 Less than 1 million yen		150万円以下 Less than 1.5 million yen		
				主たるもの Main	主たるもの Main	主たるもの Main	主たるもの Main	主たるもの Main	主たるもの Main	
										人 Person
金融業 Finance and Insurance	金融業 Finance	1,483	1,175	5,848	38	35	80	71	147	130
	保険代理業 Insurance agent	14,368	9,842	29,967	479	407	844	676	1,847	1,377
	Subtotal	15,851	11,017	35,815	517	442	924	747	1,994	1,507
不動産業 Real Estate	不動産業 Real Estate	6,420	4,628	22,023	180	171	271	238	621	504
	Subtotal	6,420	4,628	22,023	180	171	271	238	621	504
料理旅館飲食業 Food, restaurant, Hotel, etc.	料理飲食業 Food, restaurant	126,225	115,559	249,480	14,396	13,995	17,101	16,290	24,648	22,970
	旅館 Hotel	4,381	3,553	11,567	186	167	324	302	602	490
	Subtotal	130,606	119,112	261,047	14,582	14,162	17,425	16,592	25,250	23,460
医療保健業 Medical and Health	病院、診療所 Hospital, clinic	31,787	29,426	873,806	37	34	18	14	59	49
	歯科 Dentist	25,041	23,743	340,391	40	37	34	31	122	113
	その他の医療保健業 Other medical and health	42,550	39,507	137,652	1,517	1,463	2,676	2,532	5,335	4,965
	Subtotal	99,378	92,676	1,351,850	1,594	1,534	2,728	2,577	5,516	5,127
弁理士 Lawyer, Tax Accountant, etc.	弁理士 Lawyer	11,716	10,171	253,482	15	14	4	4	10	9
	司法書士、行政書士 Judicial scrivener, administrative scrivener	10,121	8,457	85,677	124	106	198	165	391	315
	その他の法務専門サービス Other legal affairs specialty service	1,927	1,372	22,663	16	15	26	22	46	36
	Subtotal	6,346	3,957	88,945	12	9	2	1	11	5
士等 Accountant, etc.	税理士、公認会計士 Tax accountant, certified public accountant	6,346	3,957	88,945	12	9	2	1	11	5
	その他の経営専門サービス Other management specialty service	4,155	2,471	17,607	69	57	77	69	191	146
	不動産専門サービス Real estate specialty service	3,874	3,034	19,502	54	46	88	73	248	223
	土木建築専門サービス Civil engineering and construction service	7,484	6,475	23,394	165	155	344	322	723	651
	獣医師 Animal doctor	4,121	3,815	27,402	27	23	42	40	122	112
	Subtotal	49,744	39,752	538,670	482	425	781	696	1,742	1,497
サービス業 Service Industry	教育、学習支援 Education, learning support	34,041	27,699	65,812	4,138	3,903	4,624	4,210	6,195	5,290
	洗濯、理容、美容、浴場業 Laundries, barbers, beauty culture, bathhouses	106,584	99,642	191,724	11,171	10,899	16,020	15,482	23,555	22,469
	その他の対個人サービス業 Other personal services	19,628	17,251	45,482	1,503	1,442	1,999	1,887	3,399	3,089
	廃棄物処理業 Waste disposal	1,604	1,440	6,897	42	39	77	76	147	137
	自動車整備業 Automobile repair	24,004	22,585	62,959	682	656	1,524	1,448	3,507	3,327
	その他の修理業 Other repair	21,201	19,655	60,989	481	463	1,115	1,040	2,617	2,393
	物品賃貸業 Leasing	1,906	1,535	4,353	114	109	165	150	296	271
	その他の対事業サービス業 Other services for business offices	49,718	36,420	121,673	3,062	2,824	3,899	3,437	6,260	5,040
	娯楽業 Amusement	4,034	3,177	13,131	318	298	420	379	661	563
	文筆、作曲、美術家 Literature, composition, artist	10,226	8,563	59,403	592	566	930	883	1,411	1,282
	芸能関係者 Show business	3,422	2,787	46,655	227	221	277	259	371	339
	職業選手、競技関係者、職業棋士 Professional athlete, persons involved in game, professional Go player	4,263	2,062	61,667	59	56	73	68	146	94
	その他のサービス業 Other services	13,280	11,495	31,822	772	754	1,125	1,053	1,971	1,783
	Subtotal	293,911	254,311	772,568	23,161	22,230	32,248	30,372	50,536	46,077
	その他の事業 Other Business	263,965	219,580	634,733	11,837	11,167	17,078	15,780	35,549	31,519
事業所得(再掲)	Operating income (Re-grouped)	2,059,839	1,664,499	6,445,261	84,745	78,815	136,586	123,191	275,632	234,437
利子所得	Interest income	10,250	737	10,770	140	48	184	50	441	83
配当所得	Dividend income	278,340	7,430	578,296	1,505	205	3,039	104	9,386	286
不動産所得	Real estate income	2,365,007	1,086,501	6,994,878	36,346	30,174	69,904	56,095	161,784	113,238
給与所得	Employment income	3,471,078	2,548,887	16,643,051	56,461	47,189	91,427	70,540	269,629	195,743
総合譲渡所得	Comprehensive capital gains	19,497	3,680	50,002	197	117	340	160	1,001	347
一時所得	Occasional income	223,824	52,813	366,428	6,571	4,784	8,579	5,620	16,443	7,915
雑所得 (損益通算による差額)	Miscellaneous income (Difference by aggregation of profit and loss)	3,632,673	1,963,390	4,828,046	94,887	76,637	168,151	130,888	517,986	411,515
計	Subtotal	12,060,508	7,327,937	35,989,454	280,852	237,969	478,210	386,648	1,252,302	963,564
分離短期譲渡所得	Short term separate capital gains	9,753	2,919	55,677	126	96	185	124	334	167
分離長期譲渡所得	Long term separate capital gains	213,144	167,693	3,131,869	1,821	1,597	2,985	2,573	6,014	4,639
株式等の譲渡所得等	Capital gains of stocks, etc.	86,609	20,681	1,212,196	1,214	822	1,387	758	3,025	1,054
山林所得	Timber income	2,499	780	4,123	62	44	90	63	210	98
退職所得	Retirement income	7,327	2,968	62,402	4	1	5	2	37	12
総計	Grandtotal	12,379,840	7,522,978	40,455,721	284,079	240,529	482,862	390,168	1,261,922	969,534

(注) この表は、「(1)所得種類別内訳」について、所得(総所得金額等)階級別、業種別の内訳を示したものである。

所得階級別人員数 Number of Persons by income rank										区分 Type		
200万円以下 Less than 2 million yen		250万円以下 Less than 2.5 million yen		300万円以下 Less than 3 million yen		400万円以下 Less than 4 million yen		500万円以下 Less than 5 million yen				
主たるもの Main		主たるもの Main		主たるもの Main		主たるもの Main		主たるもの Main				
人 Person	人 Person	人 Person	人 Person	人 Person	人 Person	人 Person	人 Person	人 Person	人 Person			
168	144	140	114	120	96	183	148	131	99	金融業	Finance	金融業 Finance and Insurance
1,994	1,428	1,785	1,269	1,489	1,017	2,149	1,527	1,318	926	保険代理業	Insurance agent	
2,162	1,572	1,925	1,383	1,609	1,113	2,332	1,675	1,449	1,025	計	Subtotal	
679	507	608	437	551	412	874	638	592	434	不動産業	Real Estate	料旅館飲食業 Restaurant/Hotel/Food
18,473	16,884	13,983	12,635	9,966	9,002	12,142	10,836	6,194	5,455	料理飲食業	Food, restaurant	
638	528	525	414	441	369	548	440	386	304	旅館	Hotel	
19,111	17,412	14,508	13,049	10,407	9,371	12,690	11,276	6,580	5,759	計	Subtotal	医療保健業 Medical and Health
114	92	115	90	142	109	280	235	348	290	病院、診療所	Hospital, clinic	
205	186	236	223	268	241	625	573	699	644	歯科	Dentist	
5,164	4,768	4,921	4,584	4,184	3,937	6,102	5,730	4,100	3,835	その他の医療保健業	Other medical and health	療業 Health
5,483	5,046	5,272	4,897	4,594	4,287	7,007	6,538	5,147	4,769	計	Subtotal	
24	20	37	25	59	35	140	114	243	171	弁護士	Lawyer	
506	335	604	385	549	370	914	680	805	673	司法書士、行政書士	Judicial scrivener, administrative scrivener	
63	39	56	29	53	25	111	50	121	69	その他の法務専門サービス	Other legal affairs specialty service	
18	6	48	10	58	14	97	20	123	44	税理士、公認会計士	Tax account, certified public accountant	士士士 等
248	149	278	145	263	148	466	299	438	267	その他の経営専門サービス	Other management specialty service	
255	211	323	256	277	224	490	400	326	252	不動産専門サービス	Real estate specialty service	
828	719	864	753	814	708	1,261	1,124	846	733	土木建築専門サービス	Civil engineering and construction service	サービス業 Service Industry
178	151	202	171	228	196	486	440	428	401	獣医	Animal doctor	
2,120	1,630	2,412	1,774	2,301	1,720	3,965	3,127	3,330	2,610	計	Subtotal	
4,597	3,693	3,669	2,840	2,558	1,972	3,051	2,357	1,622	1,232	教育、学習支援	Education, learning support	サービス業 Service Industry
17,609	16,586	12,325	11,535	8,108	7,474	8,653	7,779	3,985	3,471	洗濯、理容、美容、浴場業	Laundries, barbers, beauty culture, bathhouses	
2,942	2,627	2,289	2,009	1,784	1,545	2,234	1,949	1,232	1,032	その他の対個人サービス業	Other personal services	
175	162	174	163	160	147	228	198	148	137	廃棄物処理業	Waste disposal	サービス業 Service Industry
3,637	3,427	3,365	3,199	2,803	2,658	3,757	3,558	2,065	1,939	自動車整備業	Automobile repair	
2,943	2,673	2,774	2,535	2,502	2,323	3,627	3,427	2,172	2,058	その他の修理業	Other repair	
289	249	222	188	159	143	230	192	135	90	物品賃貸業	Leasing	サービス業 Service Industry
6,004	4,563	5,343	4,073	4,263	3,250	6,080	4,606	4,103	2,907	その他の対事業サービス業	Other services for business offices	
581	473	455	370	315	249	417	308	245	179	娯楽業	Amusement	
1,121	982	969	846	735	623	959	831	586	480	文筆、作曲、美術家	Literature, composition, artist	サービス業 Service Industry
321	280	251	222	182	150	256	212	153	109	芸能関係者	Show business	
281	127	324	109	209	73	307	117	278	86	職業選手、競技関係者、職業棋士	Professional athlete, persons involved in game, professional Go player	
1,879	1,629	1,804	1,570	1,346	1,149	1,763	1,529	975	825	その他のサービス業	Other services	サービス業 Service Industry
42,379	37,471	33,964	29,659	25,124	21,756	31,562	27,063	17,699	14,545	計	Subtotal	
38,532	32,870	36,162	30,588	29,729	25,184	39,407	33,310	21,234	17,334	その他の事業	Other Business	
282,291	231,132	256,756	208,788	209,810	171,800	284,850	230,850	164,731	127,448	事業所得(再掲)	Operating income(Re-grouped)	サービス業 Service Industry
537	77	517	54	521	61	914	71	755	45	利子所得	Interest income	
15,003	345	16,842	309	14,580	215	26,140	294	23,017	250	配当所得	Dividend income	
190,586	106,047	198,851	93,276	182,371	81,281	295,666	137,749	233,488	107,336	不動産所得	Real estate income	サービス業 Service Industry
343,755	231,842	337,441	219,264	276,648	185,940	406,598	287,961	298,617	226,687	給与所得	Employment income	
1,194	328	1,336	287	1,312	255	2,201	415	1,882	335	総合譲渡所得	Comprehensive capital gains	
19,080	5,768	18,963	4,364	16,554	3,425	26,125	4,722	20,815	3,101	一時所得	Occasional income	サービス業 Service Industry
702,641	544,770	566,158	406,331	300,157	160,711	345,871	130,217	210,400	49,748	雑所得	Miscellaneous income (Difference by aggregation of profit and loss)	
-	-	-	-	-	-	-	-	-	-	(損益通算による差額)		
1,555,087	1,120,309	1,396,864	932,673	1,001,953	603,688	1,388,365	792,279	953,705	514,950	計	Subtotal	サービス業 Service Industry
386	174	410	153	432	152	842	265	722	199	分離短期譲渡所得	Short term separate capital gains	
7,213	5,076	7,858	5,155	8,008	5,286	14,944	10,052	13,935	10,006	分離長期譲渡所得	Long term separate capital gains	
4,073	876	4,545	759	4,134	719	7,447	1,188	7,242	1,136	株式等の譲渡所得等	Capital gains of stocks, etc.	サービス業 Service Industry
202	92	213	76	173	55	286	95	230	72	山林所得	Timber income	
54	9	99	20	111	30	263	68	395	136	退職所得	Retirement income	
1,567,015	1,126,536	1,409,989	938,836	1,014,811	609,930	1,412,147	803,947	976,229	526,499	総計	Grandtotal	

Note: This table indicates the breakdown by income rank and industry type with regard to “(1) Breakdown by income type.”

(4) 所得種類別(業種別)人員、所得金額(申告納税額のある者)(その2の1)

Number of income earners and amount of income by income type (industry type) (Taxpayers who have income tax self-assessment) <2-1>

区 分 Type	所 得 階 級 別 人 員 数 Number of Persons by income rank										
	600万円以下 Less than 6 million yen		700万円以下 Less than 7 million yen		800万円以下 Less than 8 million yen		1,000万円以下 Less than 10 million yen		1,200万円以下 Less than 12 million yen		
	主たるもの Main		主たるもの Main		主たるもの Main		主たるもの Main		主たるもの Main		
	人 Person	人 Person	人 Person	人 Person	人 Person	人 Person	人 Person	人 Person	人 Person	人 Person	
事業所得 Operating income	98,993	71,435	62,382	42,231	38,964	26,092	44,263	30,065	24,906	17,179	
農 業 Agriculture, Forestry and Fishing	農業 Agriculture	26,257	9,756	18,235	6,086	10,498	3,577	10,143	3,905	4,605	1,517
	林業 Forestry	137	123	76	70	54	52	57	53	30	28
	漁業、水産養殖業 Fishery, Aquaculture	1,793	1,589	1,190	1,074	780	706	892	827	481	448
	計 Subtotal	28,187	11,468	19,501	7,230	11,332	4,335	11,092	4,785	5,116	1,993
鉱 業 Mining	17	13	6	5	5	5	5	4	8	5	
建設業 Construction	総合工事業 General construction	3,429	3,163	1,943	1,749	1,153	1,032	1,210	1,044	503	403
	職別工事業 Construction by type	8,947	8,593	4,346	4,089	2,381	2,213	2,200	2,003	884	771
	設備工事業 Equipment work	6,591	6,352	3,742	3,599	2,078	1,995	1,999	1,882	797	734
	計 Subtotal	18,967	18,108	10,031	9,437	5,612	5,240	5,409	4,929	2,184	1,908
製 造 業 Manufacturing	食料品製造卸売業 Foodstuffs wholesaling manufacturer	331	290	214	183	151	127	178	140	67	55
	繊維工業 Textile	105	86	63	56	39	34	43	38	17	15
	製材、木製品、 建材製造卸売業 Lumber, wood products, wholesaling manufacturer	322	283	175	149	120	105	104	89	45	39
	鉄鋼、非鉄金属、 金属製品製造卸売業 Iron and steel, non-ferrous metals, metal products wholesaling manufacturer	321	304	209	194	136	124	158	148	72	69
	機械器具製造卸売業 General machinery wholesaling manufacturer	304	286	221	204	139	125	146	140	82	73
	印刷業 Printing	134	121	69	62	42	35	45	32	16	13
	雑貨、一般用具類 製造卸売業 General merchandise, general tool wholesaling manufacturer	66	61	52	44	24	22	29	24	15	12
	その他の製造卸売業 Other wholesaling manufacturer	232	210	153	139	92	86	125	110	61	51
	食品受託加工業 Processing on food commission	94	57	54	37	31	14	31	19	16	13
	繊維受託加工業 Processing on textile commission	207	168	129	107	77	60	70	48	34	22
	金属受託加工業 Processing on metal commission	1,284	1,211	810	769	474	450	568	516	242	222
	機械部品受託加工業 Processing on machine parts commission	990	931	618	597	380	360	429	406	217	205
	印刷関連受託加工業 Printing or other related business commission	82	77	60	57	32	30	36	32	12	9
	その他の受託加工業 Processing on others commission	617	559	394	356	253	229	260	232	131	118
計 Subtotal	5,089	4,644	3,221	2,954	1,990	1,801	2,222	1,974	1,027	916	
卸 売 業 Wholesale	飲食料品卸売業 Foodstuffs and beverages	363	314	257	219	152	136	186	139	89	65
	繊維、身まわり品卸売業 Textiles, clothing, and accessories	110	96	71	60	41	34	39	34	26	22
	木材、家具、建材卸売業 Lumber, furniture, building materials	365	325	246	207	151	130	189	154	87	66
	機械器具類卸売業 Machinery and appliances	288	262	179	165	130	111	146	126	74	67
	雑貨類、一般用具類卸売業 General merchandise and general tools	157	133	96	83	65	55	76	53	48	46
	その他の卸売業 Others	657	602	485	435	348	313	446	401	257	241
	計 Subtotal	1,940	1,732	1,334	1,169	887	779	1,082	907	581	507
小 売 業 Retail	各種商品小売業 General merchandise	24	17	19	13	10	6	8	5	3	-
	飲食料品小売業 Foodstuffs and beverages	2,356	1,911	1,531	1,193	870	667	942	661	410	265
	繊維、衣服、 身まわり品小売業 Textiles, clothing, and accessories	430	344	217	162	147	115	173	128	85	59
	家具小売業 Furniture	43	36	27	22	12	10	20	14	8	4
	雑貨類、日用品類小売業 General merchandise, articles for daily use	1,622	1,393	1,056	895	639	536	707	554	398	296
	機械器具小売業 General machinery	987	887	541	482	339	294	326	278	142	117
	その他の小売業 Others	1,558	938	950	577	652	393	736	409	405	183
	食料品製造小売業 Groceries manufacturing	580	516	345	294	179	157	238	210	113	97
	衣服、繊維製身ま わり品製造小売業 Clothing, textiles and accessories manufacturing	25	20	12	10	11	7	13	9	4	1
	家具、建具製造小売業 Furniture, building materials manufacturing	379	339	194	172	116	100	101	82	52	37
	日用品類製造小売業 Articles for daily use manufacturing	51	41	18	16	24	16	9	7	10	7
日用品類製造小売業 Other manufacturing	99	89	56	49	48	43	47	41	17	10	
計 Subtotal	8,154	6,531	4,966	3,885	3,047	2,344	3,320	2,398	1,647	1,076	
情報通信業 Information and Communications	情報サービス業 Information service	328	294	163	147	96	86	81	65	33	27
	新聞、出版業 Newspaper, publishing	30	28	19	18	12	10	12	8	5	5
	計 Subtotal	358	322	182	165	108	96	93	73	38	32
運輸業 Transport	道路運送業 Road, transport	1,854	1,624	772	617	397	285	320	194	143	76
	水運業 Transport by water	73	56	56	55	39	32	59	53	31	28
	計 Subtotal	1,927	1,680	828	672	436	317	379	247	174	104

(注) この表は、「(1)所得種類別内訳」について、所得(総所得金額等)階級別、業種別の内訳を示したものである。

所得階級別人員数 Number of Persons by income rank										区分 Type	
1,500万円以下 Less than 15 million yen		2,000万円以下 Less than 20 million yen		3,000万円以下 Less than 30 million yen		5,000万円以下 Less than 50 million yen		1億円以下 Less than 100 million yen		事業所得 Operating income	
人 Person	主たるもの Main	人 Person	主たるもの Main	人 Person	主たるもの Main	人 Person	主たるもの Main	人 Person	主たるもの Main		
24,209	17,356	24,504	18,402	21,892	16,572	14,943	11,562	7,230	5,597	事業所得	Operating income
3,519	972	2,557	436	1,877	172	1,128	39	528	16	農業	Agriculture
28	25	17	12	1	1	5	2	2	1	林業	Forestry
402	379	348	323	212	192	57	49	14	9	漁業、水産養殖業	Fishery, Aquaculture
3,949	1,376	2,922	771	2,090	365	1,190	90	544	26	計	Subtotal
5	4	3	2	2	1	1	1	-	-	鉱業	Mining
334	266	195	138	128	74	52	21	18	5	総合工事業	General construction
526	437	291	224	165	98	69	30	25	7	職別工事業	Construction by type
525	473	276	244	103	78	29	16	11	3	設備工事業	Equipment work
1,385	1,176	762	606	396	250	150	67	54	15	計	Subtotal
62	49	36	20	21	13	14	8	4	1	食料品製造卸売業	Foodstuffs wholesaling manufacturer
19	14	13	7	13	6	3	2	1	-	繊維工業	Textile
33	25	18	14	16	7	8	3	2	-	製材、木製品、 建材製造卸売業	Lumber, wood products, building materials wholesaling
78	70	39	35	24	21	5	3	5	5	鉄鋼、非鉄金属、 金属製品製造卸売業	Iron and steel, non- ferrous metals, metal products wholesaling
71	65	31	26	19	17	7	5	2	2	機械器具製造卸売業	General machinery wholesaling manufacturer
11	9	8	6	7	4	4	-	2	-	印刷業	Printing
13	7	7	3	11	7	2	1	-	-	雑貨、一般用具類 製造卸売業	General merchandise, general tool wholesaling manufacturer
33	26	35	31	29	22	12	10	3	2	その他の製造卸売業	Other wholesaling manufacturer
16	9	7	4	3	-	6	1	1	-	食品受託加工業	Processing on food commission
24	12	20	10	14	6	2	1	-	-	繊維受託加工業	Processing on textile commission
171	148	124	103	59	42	19	11	11	4	金属受託加工業	Processing on metal commission
142	130	109	95	49	35	11	6	6	5	機械部品受託加工業	Processing on machine parts commission
13	10	2	2	2	1	-	-	-	-	印刷関連受託加工業	Printing or other related business commission
83	72	63	46	30	18	10	4	8	6	その他の受託加工業	Processing on others commission
769	646	512	402	297	199	103	55	45	25	計	Subtotal
85	64	58	43	42	34	16	11	8	4	飲食料品卸売業	Foodstuffs and beverages
27	22	15	13	14	10	7	5	4	3	繊維、身まわり品卸売業	Textiles, clothing, and accessories
57	34	44	31	22	12	16	8	5	2	木材、家具、建材卸売業	Lumber, furniture, building materials
57	52	43	39	29	17	14	10	7	5	機械器具類卸売業	Machinery and appliances
27	21	30	23	12	7	6	4	6	4	雑貨類、一般用具類卸売業	General merchandise and general tools
217	190	187	163	138	118	74	59	33	27	その他の卸売業	Others
470	383	377	312	257	198	133	97	63	45	計	Subtotal
5	2	3	2	3	2	1	1	2	1	各種商品小売業	General merchandise
310	176	232	92	133	40	61	14	34	8	飲食料品小売業	Foodstuffs and beverages
72	45	34	19	14	6	5	3	2	2	繊維、衣服、 身まわり品小売業	Textiles, clothing, and accessories
6	3	10	7	5	2	2	-	-	-	家具小売業	Furniture
353	273	364	276	272	204	98	62	29	13	雑貨類、日用品類小売業	General merchandise, articles for daily use
93	67	56	33	30	16	16	7	4	2	機械器具小売業	General machinery
355	151	230	70	160	40	104	25	38	7	その他の小売業	Others
76	59	38	28	16	9	10	2	4	2	食料品製造小売業	Groceries manufacturing
5	5	4	2	3	2	1	-	-	-	衣服、繊維製身ま わり品製造小売業	Clothing, textiles and accessories manufacturing
25	19	22	13	17	5	7	3	1	-	家具、建具製造小売業	Furniture, building materials manufacturing
4	3	4	3	5	2	2	1	-	-	日用品類製造小売業	Articles for daily use manufacturing
10	8	9	6	6	3	4	3	1	-	その他の製造小売業	Other manufacturing
1,314	811	1,006	551	664	331	311	121	115	35	計	Subtotal
37	25	19	15	5	4	6	3	3	-	情報サービス業	Information service
5	5	4	3	5	3	2	-	-	-	新聞、出版業	Newspaper, publishing
42	30	23	18	10	7	8	3	3	-	計	Subtotal
102	53	50	17	49	7	26	1	10	2	道路運送業	Road, transport
24	23	22	18	45	42	15	13	4	2	水運業	Transport by water
126	76	72	35	94	49	41	14	14	4	計	Subtotal

Note: This table indicates the breakdown by income rank and industry type with regard to “(1) Breakdown by income type.”

(4) 所得種類別（業種別）人員、所得金額（申告納税額のある者）（その2の2）

Number of income earners and amount of income by income type (industry type) (Taxpayers who have income tax self-assessment) <2-2>

区分 Type		所得階級別人員数 Number of Persons by income rank									
		600万円以下 Less than 6 million yen		700万円以下 Less than 7 million yen		800万円以下 Less than 8 million yen		1,000万円以下 Less than 10 million yen		1,200万円以下 Less than 12 million yen	
		主たるもの Main		主たるもの Main		主たるもの Main		主たるもの Main		主たるもの Main	
		人 Person	人 Person	人 Person	人 Person	人 Person	人 Person	人 Person	人 Person	人 Person	人 Person
Finance and Insurance	金融業	92	65	75	54	56	43	63	54	45	31
	保険代理業	822	537	479	277	312	155	339	118	162	46
	計	914	602	554	331	368	198	402	172	207	77
Real Estate	不動産業	414	290	303	203	230	160	312	206	206	121
	料理飲食業	3,481	3,017	1,915	1,631	1,155	939	1,296	1,007	555	379
	旅館	199	160	131	106	91	71	103	74	63	49
Restaurant, Hotel and Food Business	計	3,680	3,177	2,046	1,737	1,246	1,010	1,399	1,081	618	428
	病院、診療所	425	354	537	454	616	529	1,367	1,198	1,679	1,528
	歯科医	799	735	1,023	951	1,186	1,117	2,618	2,476	2,948	2,836
Medical and Health	その他の医療保健業	2,644	2,454	1,733	1,606	1,160	1,067	1,353	1,220	640	575
	計	3,868	3,543	3,293	3,011	2,962	2,713	5,338	4,894	5,267	4,939
	弁護士	417	293	453	326	548	393	1,061	831	1,067	883
Lawyer, Tax Accountant, Architect, etc.	司法書士、行政書士	701	578	639	554	499	444	914	835	731	665
	その他の法務専門サービス	130	75	106	60	109	69	204	145	142	108
	税理士、公認会計士	155	68	180	71	193	83	409	195	420	238
Other Management and Real Estate Services	その他の経営専門サービス	393	235	326	191	245	145	359	206	218	135
	不動産専門サービス	299	236	254	193	196	147	271	196	184	131
	土木建築専門サービス	532	448	361	300	208	168	223	177	124	93
Animal Doctor	獣医	425	409	341	327	313	294	455	438	287	267
	計	3,052	2,342	2,660	2,022	2,311	1,743	3,896	3,023	3,173	2,520
	教育、学習支援	989	707	633	417	413	247	538	305	301	175
Service Industry	洗濯、理容、美容、浴場業	1,960	1,663	1,107	904	662	510	633	449	319	209
	その他の対個人サービス業	690	551	434	343	268	195	327	244	171	122
	廃棄物処理業	82	70	95	84	54	47	84	71	50	41
Automobile Repair	自動車整備業	1,120	1,053	605	558	322	290	322	268	136	105
	その他の修理業	1,158	1,097	656	617	408	379	395	359	124	110
	賃貸	67	46	50	30	28	15	47	22	33	10
Other Services for Business Offices	その他の対事業サービス業	2,990	1,814	1,973	1,091	1,395	718	1,723	708	792	373
	娯楽業	145	103	91	63	74	41	73	43	38	17
	文筆、作曲、美術家	404	311	308	211	235	166	366	250	256	177
Show Business	芸能関係者	119	78	73	43	76	46	108	66	98	55
	職業選手、競技関係者、職業棋士	268	71	421	62	324	49	280	84	121	73
	その他のサービス業	581	462	353	267	198	148	233	162	90	66
Other Business	計	10,573	8,026	6,799	4,690	4,457	2,851	5,129	3,031	2,529	1,533
	その他の事業	11,853	8,957	6,658	4,720	3,973	2,500	4,185	2,341	2,131	1,020
	事業所得（再掲）	98,993	71,435	62,382	42,231	38,964	26,092	44,263	30,065	24,906	17,179
利子所得	572	37	562	47	517	26	794	46	486	28	
配当所得	19,223	262	15,790	250	12,683	223	18,786	303	13,597	250	
不動産所得	181,699	78,386	144,832	57,156	115,397	42,906	156,955	57,638	98,142	35,338	
給与所得	232,139	181,878	191,565	154,227	151,636	122,866	206,510	166,270	137,036	110,308	
総合譲渡所得	1,519	251	1,223	178	1,002	146	1,366	227	861	128	
一時所得	17,114	2,735	14,729	2,640	11,655	2,401	14,243	2,308	7,985	764	
雑所得	139,384	24,924	97,452	11,984	71,975	5,802	99,135	4,794	66,760	1,687	
(損益通算による差額)	-	-	-	-	-	-	-	-	-	-	
計	690,643	359,908	528,535	268,713	403,829	200,462	542,052	261,651	349,773	165,682	
分離短期譲渡所得	671	157	617	139	476	123	741	195	614	167	
分離長期譲渡所得	12,561	9,270	11,315	8,389	10,107	7,499	17,608	13,562	13,847	10,933	
株式等の譲渡所得等	6,510	999	5,514	826	4,752	780	6,850	1,213	4,690	925	
山林所得	152	35	140	32	106	21	145	30	91	22	
退職所得	473	221	498	260	585	360	925	498	571	208	
総計	711,010	370,590	546,619	278,359	419,855	209,245	568,321	277,149	369,586	177,937	

(注) この表は、「(1)所得種類別内訳」について、所得(総所得金額等)階級別、業種別の内訳を示したものである。

所得階級別人員数 Number of Persons by income rank										区分 Type		
1,500万円以下 Less than 15 million yen		2,000万円以下 Less than 20 million yen		3,000万円以下 Less than 30 million yen		5,000万円以下 Less than 50 million yen		1億円以下 Less than 100 million yen				
主たるもの Main		主たるもの Main		主たるもの Main		主たるもの Main		主たるもの Main				
人 Person	人 Person	人 Person	人 Person	人 Person	人 Person	人 Person	人 Person	人 Person	人 Person			
49	34	45	30	24	14	15	7	10	5	金融業	Finance	金融 保険業
140	40	94	19	66	16	35	5	7	1	保険代理業	Insurance agent	
189	74	139	49	90	30	50	12	17	6	計	Subtotal	
190	114	155	88	122	60	73	30	30	11	不動産業	Real Estate	料 旅館 飲食業
382	258	254	153	155	75	81	26	36	6	料理飲食業	Food, restaurant	
42	32	48	25	29	15	13	4	10	2	旅館	Hotel	
424	290	302	178	184	90	94	30	46	8	計	Subtotal	医 保健 療業
2,932	2,699	5,055	4,684	6,842	6,391	6,749	6,430	3,647	3,484	病院、診療所	Hospital, clinic	
4,295	4,124	5,056	4,896	3,394	3,226	1,232	1,127	229	192	歯科医	Dentist	
457	385	285	227	176	105	70	34	29	18	その他の医療保健業	Other medical and health	
7,684	7,208	10,396	9,807	10,412	9,722	8,051	7,591	3,905	3,694	計	Subtotal	弁 税 建 護 理 業
1,355	1,220	1,882	1,723	1,989	1,845	1,363	1,276	746	703	弁護士	Lawyer	
816	776	857	802	481	425	244	217	111	97	司法書士、行政書士	Judicial scrivener, administrative scrivener	
168	131	224	198	184	158	88	74	57	50	その他の法務 専門サービス	Other legal affairs specialty service	
746	453	1,065	738	1,417	1,008	974	712	348	245	税理士、公認会計士	Tax account, certified public accountant	
189	107	164	87	113	44	69	23	38	14	その他の経営 専門サービス	Other management specialty service	
197	148	209	162	149	108	39	19	12	8	不動産専門サービス	Real estate specialty service	
90	62	57	41	30	17	13	4	-	-	土木建築専門サービス	Civil engineering and construction service	
252	240	186	174	109	102	29	25	8	5	獣医	Animal doctor	
3,813	3,137	4,644	3,925	4,472	3,707	2,819	2,350	1,320	1,122	計	Subtotal	サ ー ビ ス 業
237	113	175	91	132	69	99	51	57	25	教育、学習支援	Education, learning support	
207	131	132	55	75	13	39	8	21	4	洗濯、理容、美容、浴場業	Laundries, barbers, beauty culture, bathhouses	
127	93	107	60	64	32	39	25	12	3	その他の対個人サービス業	Other personal services	
28	27	30	21	19	14	6	2	4	3	廃棄物処理業	Waste disposal	
77	58	31	22	25	15	20	3	5	1	自動車整備業	Automobile repair	
110	91	67	59	32	19	14	10	6	2	その他の修理業	Other repair	
22	11	15	5	11	2	14	-	7	1	物品賃貸業	Leasing	
608	333	507	298	414	261	201	89	73	25	その他の対事業サービス業	Other services for business offices	
43	19	30	13	42	17	33	17	30	11	娯楽業	Amusement	
321	208	297	202	282	200	224	172	150	118	文筆、作曲、美術家	Literature, composition, artist	
129	85	151	121	184	140	175	137	138	113	芸能関係者	Show business	
144	116	180	140	250	206	238	213	234	209	職業選手、競技関係者、職業棋士	Professional athlete, persons involved in game, professional Go player	
69	40	42	27	39	16	18	8	13	4	その他のサービス業	Other services	
2,122	1,325	1,764	1,114	1,569	1,004	1,120	735	750	519	計	Subtotal	
1,727	706	1,427	544	1,233	559	799	366	324	87	その他の事業	Other Business	
24,209	17,356	24,504	18,402	21,892	16,572	14,943	11,562	7,230	5,597	事業所得(再掲)	Operating income(Re-grouped)	
446	12	555	23	605	12	583	12	563	4	利子所得	Interest income	
17,417	318	19,863	546	21,079	872	16,704	883	9,168	783	配当所得	Dividend income	
89,122	31,334	78,675	26,416	64,104	18,860	40,852	9,118	19,362	3,382	不動産所得	Real estate income	
138,084	110,053	131,473	101,874	101,867	73,546	61,744	41,598	28,345	16,958	給与所得	Employment income	
861	143	926	128	933	106	703	61	421	43	総合譲渡所得	Comprehensive capital gains	
7,434	773	6,574	669	5,370	557	3,394	198	1,606	57	一時所得	Occasional income	
69,575	1,163	67,030	833	55,423	659	35,945	362	17,470	237	雑所得 (損益通算による差額)	Miscellaneous income (Difference by aggregation of profit and loss)	
-	-	-	-	-	-	-	-	-	-	計	Subtotal	
347,148	161,152	329,600	148,891	271,273	111,184	174,868	63,794	84,165	27,061	分離短期譲渡所得	Short term separate capital gains	
599	151	630	154	727	175	581	154	423	103	分離長期譲渡所得	Long term separate capital gains	
16,209	13,333	18,292	15,607	20,093	17,547	16,080	14,263	9,741	8,784	株式等の譲渡所得等	Capital gains of stocks, etc.	
4,847	1,083	5,108	1,253	5,101	1,489	4,277	1,468	3,159	1,402	山林所得	Timber income	
98	20	85	8	90	8	74	5	42	4	退職所得	Retirement income	
664	247	716	229	740	221	540	195	357	151	計	Grandtotal	
369,565	175,986	354,431	166,142	298,024	130,624	196,420	79,879	97,887	37,505	総計		

Note: This table indicates the breakdown by income rank and industry type with regard to "(1) Breakdown by income type."

(4) 所得種類別（業種別）人員、所得金額（申告納税額のある者）（その3の1）

Number of income earners and amount of income by income type (industry type) (Taxpayers who have income tax self-assessment) <3-1>

区分 Type		所得階級別人員数 Number of Persons by income rank									
		2億円以下 Less than 200 million yen		5億円以下 Less than 500 million yen		10億円以下 Less than 1 billion yen		20億円以下 Less than 2 billion yen		50億円以下 Less than 5 billion yen	
		主たるもの Main		主たるもの Main		主たるもの Main		主たるもの Main		主たるもの Main	
		人 Person	人 Person	人 Person	人 Person	人 Person	人 Person	人 Person	人 Person	人 Person	人 Person
事業所得 Operating income		1,636	1,201	441	307	52	26	14	9	9	4
Agriculture, Forestry and Fishing	農業 Agriculture	127	4	28	-	4	-	1	-	1	-
	水産業 Forestry	-	-	-	-	-	-	-	-	-	-
Agriculture, Forestry and Fishing	水産業 Aquaculture	2	1	-	-	-	-	-	-	-	-
	漁業、水産養殖業 Fishery, Aquaculture	2	1	-	-	-	-	-	-	-	-
計 Subtotal		129	5	28	-	4	-	1	-	1	-
Mining	鉱業 Mining	1	1	-	-	-	-	-	-	-	-
	建設業 Construction	5	-	-	-	-	-	-	-	-	-
Construction	総合工事業 General construction	2	-	-	-	1	-	-	-	-	-
	職別工事業 Construction by type	2	1	1	-	-	-	-	-	-	-
Construction	設備工事業 Equipment work	2	1	1	-	-	-	-	-	-	-
	計 Subtotal	9	1	1	-	1	-	-	-	-	-
Manufacturing	食料品製造卸売業 Foodstuffs wholesaling manufacturer	2	-	-	-	-	-	-	-	-	-
	繊維工業 Textile	-	-	-	-	1	-	-	-	-	-
Manufacturing	製材、木製品、 building materials 建材製造卸売業 wholesaling	1	1	-	-	-	-	-	-	-	-
	鉄鋼、非鉄金属、 ferrous metals, metal 金属製品製造卸売業 wholesaling manufacturer	1	1	-	-	-	-	-	-	-	-
Manufacturing	機械器具製造卸売業 wholesaling manufacturer	-	-	-	-	-	-	-	-	-	-
	印刷業 Printing	-	-	-	-	-	-	-	-	-	-
Manufacturing	雑貨、一般用具類 General merchandise, 製造卸売業 general tool wholesaling manufacturer	-	-	-	-	-	-	-	-	-	-
	その他の製造卸売業 Other wholesaling manufacturer	-	-	1	-	-	-	-	-	-	-
Manufacturing	食品受託加工業 Processing on food commission	-	-	-	-	-	-	-	-	-	-
	繊維受託加工業 Processing on textile commission	-	-	-	-	-	-	-	-	-	-
Manufacturing	金属受託加工業 Processing on metal commission	2	1	-	-	-	-	-	-	-	-
	機械部品受託加工業 Processing on machine parts commission	2	2	-	-	-	-	-	-	-	-
Manufacturing	印刷関連受託加工業 Printing or other related business commission	-	-	1	-	-	-	-	-	-	-
	その他の受託加工業 Processing on others commission	1	-	1	-	-	-	-	-	-	-
計 Subtotal		9	5	3	-	1	-	-	-	-	-
Wholesale	飲食料品卸売業 Foodstuffs and beverages	2	1	1	-	-	-	-	-	-	-
	繊維、身まわり品卸売業 Textiles, clothing, and accessories	1	1	-	-	-	-	-	-	-	-
Wholesale	木材、家具、建材卸売業 Lumber, furniture, building materials	3	1	1	-	-	-	-	-	-	-
	機械器具類卸売業 Machinery and appliances	-	-	-	-	1	1	-	-	-	-
Wholesale	雑貨類、一般用具類卸売業 General merchandise and general tools	-	-	-	-	1	-	-	-	-	-
	その他の卸売業 Others	7	6	3	3	-	-	-	-	-	-
計 Subtotal		13	9	5	3	2	1	-	-	-	-
Retail	各種商品小売業 General merchandise	-	-	-	-	-	-	-	-	-	-
	飲食料品小売業 Foodstuffs and beverages	8	2	5	1	-	-	-	-	-	-
Retail	繊維、衣服、 Textiles, clothing, and 身まわり品小売業 accessories	-	-	-	-	-	-	-	-	-	-
	家具小売業 Furniture	-	-	-	-	-	-	-	-	-	-
Retail	雑貨類、日用品類小売業 General merchandise, articles for daily use	3	3	1	-	1	-	1	1	-	-
	機械器具小売業 General machinery	1	1	1	-	-	-	-	-	-	-
Retail	その他の小売業 Others	11	1	4	1	-	-	-	-	-	-
	食料品製造小売業 Groceries manufacturing	3	1	2	1	-	-	-	-	-	-
Retail	衣服、繊維製身ま Clothing, textiles and わり品製造小売業 accessories manufacturing	-	-	-	-	-	-	-	-	-	-
	家具、建具製造小売業 Furniture, building materials manufacturing	-	-	-	-	-	-	-	-	-	-
Retail	日用品類製造小売業 Articles for daily use manufacturing	1	-	-	-	-	-	-	-	-	-
	その他の製造小売業 Other manufacturing	-	-	-	-	-	-	-	-	-	-
計 Subtotal		27	8	13	3	1	-	1	1	-	-
Information and Communications	情報サービス業 Information service	-	-	-	-	-	-	-	-	-	-
	新聞、出版業 Newspaper, publishing	-	-	-	-	-	-	-	-	-	-
計 Subtotal		-	-	-	-	-	-	-	-	-	-
Transport	道路運送業 Road, transport	4	2	-	-	-	-	-	-	-	-
	水運業 Transport by water	1	1	-	-	-	-	-	-	-	-
計 Subtotal		5	3	-	-	-	-	-	-	-	-

(注) この表は、「(1)所得種類別内訳」について、所得(総所得金額等)階級別、業種別の内訳を示したものである。

所得階級別人員数 Number of Persons by income rank				(別掲) 損失額のある者 (Separate tabulation) Taxpayers with losses		区 分 Type	
100億円以下 Less than 10 billion yen		100億円超 Over 10 billion yen		人員 Number of taxpayers	損失額 Amount of losses		
主たるもの Main	人 Person	主たるもの Main	人 Person				
人 Person	人 Person	人 Person	人 Person	人 Person	百万円 Million yen		
-	-	-	-	221,038	148,971	事業所得	Operating income
-	-	-	-	154,574	73,503	農 業	Agriculture
-	-	-	-	48	49	林 業	Forestry
-	-	-	-	1,173	708	漁業、水産養殖業	Fishery, Aquaculture
-	-	-	-	155,795	74,260	計	Subtotal
-	-	-	-	9	46	鉱 業	Mining
-	-	-	-	1,671	2,697	総合工事業	General construction
-	-	-	-	2,138	2,225	職別工事業	Construction by type
-	-	-	-	785	656	設備工事業	Equipment work
-	-	-	-	4,594	5,577	計	Subtotal
-	-	-	-	399	822	食料品製造卸売業	Foodstuffs wholesaling manufacturer
-	-	-	-	214	288	繊維工業	Textile
-	-	-	-	399	654	製材、木製品、 建材製造卸売業	Lumber, wood products, building materials wholesaling
-	-	-	-	143	130	鉄鋼、非鉄金属、 金属製品製造卸売業	Iron and steel, non- ferrous metals, metal products wholesaling manufacturer
-	-	-	-	116	116	機械器具製造卸売業	General machinery wholesaling manufacturer
-	-	-	-	189	151	印 刷 業	Printing
-	-	-	-	107	99	雑貨、一般用具類 製造卸売業	General merchandise, general tool wholesaling manufacturer
-	-	-	-	166	216	その他の製造卸売業	Other wholesaling manufacturer
-	-	-	-	107	129	食品受託加工業	Processing on food commission
-	-	-	-	486	416	繊維受託加工業	Processing on textile commission
-	-	-	-	352	363	金属受託加工業	Processing on metal commission
-	-	-	-	257	288	機械部品受託加工業	Processing on machine parts commission
-	-	-	-	83	63	印刷関連受託加工業	Printing or other related business commission
-	-	-	-	331	353	その他の受託加工業	Processing on others commission
-	-	-	-	3,349	4,087	計	Subtotal
-	-	-	-	300	426	飲食料品卸売業	Foodstuffs and beverages
-	-	-	-	217	319	繊維、身まわり品卸売業	Textiles, clothing, and accessories
-	-	-	-	623	1,247	木材、家具、建材卸売業	Lumber, furniture, building materials
-	-	-	-	203	202	機械器具類卸売業	Machinery and appliances
-	-	-	-	256	280	雑貨類、一般用具類卸売業	General merchandise and general tools
-	-	-	-	404	457	その他の卸売業	Others
-	-	-	-	2,003	2,931	計	Subtotal
-	-	-	-	67	66	各種商品小売業	General merchandise
-	-	-	-	6,010	6,636	飲食料品小売業	Foodstuffs and beverages
-	-	-	-	1,838	2,124	繊維、衣服、 身まわり品小売業	Textiles, clothing, and accessories
-	-	-	-	135	192	家具小売業	Furniture
-	-	-	-	3,340	3,664	雑貨類、日用具類小売業	General merchandise, articles for daily use
-	-	-	-	1,049	1,132	機械器具小売業	General machinery
-	-	-	-	4,472	4,437	その他の小売業	Others
-	-	-	-	480	610	食料品製造小売業	Groceries manufacturing
-	-	-	-	122	110	衣服、繊維製身ま わり品製造小売業	Clothing, textiles and accessories manufacturing
-	-	-	-	358	348	家具、建具製造小売業	Furniture, building materials manufacturing
-	-	-	-	78	66	日用具類製造小売業	Articles for daily use manufacturing
-	-	-	-	113	109	その他の製造小売業	Other manufacturing
-	-	-	-	18,062	19,494	計	Subtotal
-	-	-	-	70	50	情報サービス業	Information service
-	-	-	-	21	21	新聞、出版業	Newspaper, publishing
-	-	-	-	91	71	計	Subtotal
-	-	-	-	764	452	道路運送業	Road, transport
-	-	-	-	17	45	水 運 業	Transport by water
-	-	-	-	781	496	計	Subtotal

Note: This table indicates the breakdown by income rank and industry type with regard to “(1) Breakdown by income type.”

(4) 所得種類別(業種別)人員、所得金額(申告納税額のある者)(その3の2)

Number of income earners and amount of income by income type (industry type) (Taxpayers who have income tax self-assessment) <3-2>

区分 Type		所得階級別人員数 Number of Persons by income rank									
		2億円以下 Less than 200 million yen		5億円以下 Less than 500 million yen		10億円以下 Less than 1 billion yen		20億円以下 Less than 2 billion yen		50億円以下 Less than 5 billion yen	
		主たるもの Main		主たるもの Main		主たるもの Main		主たるもの Main		主たるもの Main	
		人 Person	人 Person	人 Person	人 Person	人 Person	人 Person	人 Person	人 Person	人 Person	人 Person
Finance and Insurance	金融業	2	1	-	-	-	-	-	-	-	-
	保険業	5	-	1	-	1	1	-	-	-	-
	融資業	7	1	1	-	1	1	-	-	-	-
	不動産業	8	4	1	-	-	-	-	-	-	-
	料飲業	10	1	-	-	1	-	1	-	-	-
	旅館業	1	-	1	1	-	-	-	-	-	-
	飲食業	11	1	1	1	1	-	1	-	-	-
	医療業	677	631	128	117	13	9	3	3	4	2
	保健業	29	15	2	-	1	-	-	-	-	-
	療業	3	1	1	1	-	-	-	-	-	-
計	709	647	131	118	14	9	3	3	4	2	
Lawyer, Tax Accountant, Architect, etc.	弁護士	231	218	69	65	2	2	-	-	1	1
	司法書士、行政書士	27	25	10	10	-	-	-	-	-	-
	その他の法務専門サービス	14	11	8	7	-	-	1	1	-	-
	税理士、公認会計士	57	34	11	3	1	-	-	-	1	-
	その他の経営専門サービス	8	2	2	1	-	-	1	1	-	-
	不動産専門サービス	3	1	-	-	-	-	-	-	-	-
	土木建築専門サービス	-	-	1	-	-	-	-	-	-	-
	獣医	3	-	-	-	-	-	-	-	-	-
	計	343	291	101	86	3	2	2	2	2	1
	Service Industry	教育、学習支援	10	2	3	-	-	-	-	-	-
洗濯、理容、美容、浴場業		2	1	1	-	-	-	-	-	-	-
その他の対個人サービス業		7	3	-	-	-	-	-	-	-	-
廃棄物処理業		-	-	-	-	1	1	-	-	-	-
自動車整備業		1	-	-	-	-	-	-	-	-	-
その他の修理業		-	-	-	-	-	-	-	-	-	-
物品賃貸業		2	1	-	-	-	-	-	-	-	-
その他の対事業サービス業		22	9	6	1	-	-	-	-	-	-
娯楽業		12	7	9	5	1	1	1	1	-	-
文筆、作曲、美術家		52	35	22	17	4	3	1	-	1	-
芸能関係者	82	70	45	36	6	5	-	-	-	-	
職業選手、競技関係者、職業棋士	82	73	36	32	5	2	2	1	1	1	
その他のサービス業	6	3	2	-	-	-	1	-	-	-	
計	278	204	124	91	17	12	5	2	2	1	
その他の事業	87	21	32	5	7	1	1	1	-	-	
事業所得(再掲)	1,636	1,201	441	307	52	26	14	9	9	4	
利子所得	323	-	156	-	43	1	23	-	9	-	
配当所得	2,950	402	1,150	239	247	51	114	30	46	8	
不動産所得	4,929	640	1,541	118	273	11	82	2	39	-	
給与所得	7,028	3,277	2,342	729	466	95	179	38	68	4	
総合譲渡所得	150	19	46	5	15	1	5	-	2	-	
一時所得	426	10	134	2	20	-	10	-	-	-	
雑所得	4,374	74	1,447	43	275	8	116	3	48	-	
(損益通算による差額)	-	-	-	-	-	-	-	-	-	-	
計	21,816	5,623	7,257	1,443	1,391	193	543	82	221	16	
分離短期譲渡所得	150	42	71	23	8	4	6	2	2	-	
分離長期譲渡所得	3,214	2,940	1,069	982	175	157	41	34	13	8	
株式等の譲渡所得等	1,477	920	841	640	231	206	107	91	59	55	
山林所得	9	-	1	-	-	-	-	-	-	-	
退職所得	167	65	87	32	21	2	9	1	3	-	
総計	26,833	9,590	9,326	3,120	1,826	562	706	210	298	79	

(注) この表は、「(1)所得種類別内訳」について、所得(総所得金額等)階級別、業種別の内訳を示したものである。

所得階級別人員数 Number of Persons by income rank				(別掲) 損失額のある者 (Separate tabulation) Taxpayers with losses		区 分 Type
100億円以下 Less than 10 billion yen		100億円超 Over 10 billion yen		人員 Number of taxpayers	損失額 Amount of losses	
主たるもの Main	人 Person	主たるもの Main	人 Person			
人 Person	人 Person	人 Person	人 Person	人 Person	百万円 Million yen	
-	-	-	-	197	797	金融業 Finance
-	-	-	-	909	412	保険代理業 Insurance agent
-	-	-	-	1,106	1,209	計 Subtotal
-	-	-	-	1,674	3,453	不動産業 Real Estate
-	-	-	-	6,634	8,982	料理飲食業 Food, restaurant
-	-	-	-	612	1,205	旅館 Hotel
-	-	-	-	7,246	10,187	計 Subtotal
-	-	-	-	510	1,609	病院、診療所 Hospital, clinic
-	-	-	-	382	974	歯科医 Dentist
-	-	-	-	893	681	その他の医療保健業 Other medical and health
-	-	-	-	1,785	3,264	計 Subtotal
-	-	-	-	197	271	弁護士 Lawyer
-	-	-	-	766	587	司法書士、行政書士 Judicial scrivener, administrative scrivener
-	-	-	-	251	141	その他の法務 Other legal affairs specialty service
-	-	-	-	596	506	税理士、公認会計士 Tax account, certified public accountant
-	-	-	-	566	443	その他の経営 Other management specialty serve
-	-	-	-	299	320	不動産専門サービス Real estate specialty service
-	-	-	-	522	573	土木建築専門サービス Civil engineering and construction service
-	-	-	-	92	126	獣医 Animal doctor
-	-	-	-	3,289	2,967	計 Subtotal
-	-	-	-	2,586	2,259	教育、学習支援 Education, learning support
-	-	-	-	2,293	2,018	洗濯、理容、美容、浴場業 Laundries, barbers, beauty culture, bathhouses
-	-	-	-	1,028	1,131	その他の対個人サービス業 Other personal services
-	-	-	-	21	39	廃棄物処理業 Waste disposal
-	-	-	-	532	713	自動車整備業 Automobile repair
-	-	-	-	342	285	その他の修理業 Other repair
-	-	-	-	144	199	物品賃貸業 Leasing
-	-	-	-	2,018	1,365	その他の対事業サービス業 Other services for business offices
-	-	-	-	767	1,874	娯楽業 Amusement
-	-	-	-	984	959	文筆、作曲、美術家 Literature, composition, artist
-	-	-	-	333	314	芸能関係者 Show business
-	-	-	-	238	1,207	職業選手、競技 Professional athlete, persons involved in game, professional Go player
-	-	-	-	474	470	その他のサービス業 Other services
-	-	-	-	11,760	12,834	計 Subtotal
-	-	-	-	9,494	8,093	その他の事業 Other Business
-	-	-	-	221,038	148,971	事業所得(再掲) Operating income(Re-grouped)
2	-	2	-	-	-	利子所得 Interest income
4	-	7	2	-	-	配当所得 Dividend income
4	-	3	-	48,808	31,242	不動産所得 Real estate income
12	-	8	-	-	-	給与所得 Employment income
1	-	-	-	14,719	13,641	総合譲渡所得 Comprehensive capital gains
-	-	-	-	-	-	一時所得 Occasional income
7	-	6	-	-	-	雑所得 Miscellaneous income
-	-	-	-	-	667,869	(損益通算による差額) (Difference by aggregation of profit and loss)
30	-	26	2	284,565	861,723	計 Subtotal
-	-	-	-	1,072	-	分離短期譲渡所得 Short term separate capital gains
1	1	-	-	4,924	-	分離長期譲渡所得 Long term separate capital gains
13	13	6	6	-	-	株式等の譲渡所得等 Capital gains of stocks, etc.
3	-	-	-	80	-	山林所得 Timber income
3	-	-	-	-	-	退職所得 Retirement income
47	14	32	8	290,641	861,723	総計 Grandtotal

Note: This table indicates the breakdown by income rank and industry type with regard to “(1) Breakdown by income type.”

(4) 所得種類別（業種別）人員、所得金額（還付申告をした者）（その1の1）

Number of income earners and amount of income by income type (industry type) (Filing returns for refund) <1-1>

区 分 Type	人員		所得金額 Amount of income	所得階級別人員数 Number of Persons by income rank							
	Number of taxpayers	主たるもの Main		70万円以下 Less than 0.7 million yen		100万円以下 Less than 1 million yen		150万円以下 Less than 1.5 million yen			
				Person	Person	Person	Person	Person	Person	Person	Person
事業所得 Operating income	1,204,934	832,180	1,990,586	291,175	253,923	113,213	83,904	166,095	108,248		
農業所得 Agriculture, Forestry and Fishing											
農 業 Agriculture	255,079	85,354	116,781	58,315	41,978	24,091	10,020	40,842	11,802		
林 業 Forestry	511	350	470	158	128	54	40	108	70		
水産業 Fishery, Aquaculture	12,030	6,687	9,489	3,245	2,758	1,320	837	2,282	1,083		
計 Subtotal	267,620	92,391	126,740	61,718	44,864	25,465	10,897	43,232	12,955		
鉱 業 Mining	15	6	14	3	3	1	1	1	-		
建設業 Construction											
総合工事業 General construction	6,878	4,631	8,118	1,555	1,293	690	486	1,123	711		
職別工事業 Construction by type	12,646	8,838	14,393	2,874	2,359	1,344	971	2,333	1,591		
設備工事業 Equipment work	6,511	4,053	8,387	1,037	837	551	368	1,000	595		
計 Subtotal	26,035	17,522	30,898	5,466	4,489	2,585	1,825	4,456	2,897		
製 造 業 Manufacturing											
食料品製造卸売業 Foodstuffs wholesaling manufacturer	1,112	691	949	365	287	132	81	168	97		
繊維工業 Textile	697	444	549	254	206	84	52	124	66		
製材、木製品、 建材製造卸売業 Lumber, wood products, building materials wholesaling manufacturer	1,312	895	1,037	490	402	157	102	222	132		
鉄鋼、非鉄金属、 金属製品製造卸売業 Iron and steel, non- ferrous metals, metal products wholesaling manufacturer	557	326	548	118	94	65	36	108	60		
機械器具製造卸売業 General machinery wholesaling manufacturer	452	229	459	111	79	45	26	71	22		
印刷業 Printing	839	556	816	249	203	89	58	162	93		
雑貨、一般用具類 製造卸売業 General merchandise, general tool wholesaling manufacturer	796	598	580	383	321	113	77	130	94		
その他の製造卸売業 Other wholesaling manufacturer	677	417	629	175	145	80	50	119	60		
食品受託加工業 Processing on food commission	313	146	217	88	55	44	25	51	23		
繊維受託加工業 Processing on textile commission	1,744	959	1,098	581	413	242	125	373	186		
金属受託加工業 Processing on metal commission	1,680	1,002	1,530	381	300	195	118	328	173		
機械部品受託加工業 Processing on machine parts commission	1,175	651	1,091	242	180	143	77	240	109		
印刷関連受託加工業 Printing or other related business commission	616	462	804	156	136	63	40	112	79		
その他の受託加工業 Processing on others commission	1,681	982	1,449	439	347	182	103	339	166		
計 Subtotal	13,651	8,358	11,754	4,032	3,168	1,634	970	2,547	1,360		
卸 売 業 Wholesale											
飲食料品卸売業 Foodstuffs and beverages	967	551	796	254	195	108	71	188	102		
繊維、身まわり品卸売業 Textiles, clothing, and accessories	653	422	599	195	170	81	50	115	64		
木材、家具、建材卸売業 Lumber, furniture, building materials	1,175	714	1,015	339	258	157	90	234	140		
機械器具類卸売業 Machinery and appliances	815	498	977	208	174	68	42	135	64		
雑貨類、一般用具類卸売業 General merchandise and general tools	1,000	686	1,043	349	296	112	71	152	95		
その他の卸売業 Others	1,120	625	1,145	278	221	114	62	163	79		
計 Subtotal	5,730	3,496	5,575	1,623	1,314	640	386	987	544		
小 売 業 Retail											
各種商品小売業 General merchandise	220	128	133	90	73	23	18	31	11		
飲食料品小売業 Foodstuffs and beverages	12,351	7,600	8,195	4,813	3,918	1,505	931	2,056	1,096		
繊維、衣服、 身まわり品小売業 Textiles, clothing, and accessories	3,706	2,402	2,581	1,503	1,210	466	292	608	348		
家具小売業 Furniture	209	118	169	73	55	17	9	41	16		
雑貨類、日用品類小売業 General merchandise, articles for daily use	13,934	10,741	25,589	4,688	4,057	1,371	1,006	1,794	1,249		
機械器具小売業 General machinery	3,536	2,391	3,128	1,113	919	450	283	688	439		
その他の小売業 Others	7,802	3,943	5,046	2,410	1,874	777	403	1,299	583		
食料品製造小売業 Groceries manufacturing	2,274	1,629	2,266	728	608	283	194	362	224		
衣服、繊維製身ま わり品製造小売業 Clothing, textiles and accessories manufacturing	277	181	178	116	92	39	26	53	25		
家具、建具製造小売業 Furniture, building materials manufacturing	1,392	1,006	1,119	493	407	198	139	273	191		
日用品類製造小売業 Articles for daily use manufacturing	356	243	269	139	116	44	26	71	40		
その他の製造小売業 Other manufacturing	535	347	423	202	163	51	34	81	50		
計 Subtotal	46,592	30,729	49,095	16,368	13,492	5,224	3,361	7,357	4,272		
情報通信業 Information and Communications											
情報サービス業 Information service	1,486	1,068	2,712	314	288	83	61	125	86		
新聞、出版業 Newspaper, publishing	296	231	444	75	70	23	21	39	29		
計 Subtotal	1,782	1,299	3,155	389	358	106	82	164	115		
運輸業 Transport											
道路運送業 Road, transport	8,972	5,342	8,530	1,811	1,463	1,005	633	1,765	901		
水 運 業 Transport by water	91	49	164	16	13	10	6	13	6		
計 Subtotal	9,063	5,391	8,694	1,827	1,476	1,015	639	1,778	907		

(注) この表は、「(1)所得種類別内訳」について、所得(総所得金額等)階級別、業種別の内訳を示したものである。

所得階級別人員数 Number of Persons by income rank										区分 Type	
200万円以下 Less than 2 million yen		250万円以下 Less than 2.5 million yen		300万円以下 Less than 3 million yen		400万円以下 Less than 4 million yen		500万円以下 Less than 5 million yen			
主たるもの Main		主たるもの Main		主たるもの Main		主たるもの Main		主たるもの Main			
Person	Person	Person	Person	Person	Person	Person	Person	Person	Person	事業所得 Operating income	
132,950	78,102	102,695	59,263	80,302	48,352	108,212	64,925	69,115	40,721	農業 Agriculture	
35,031	7,706	25,811	5,293	17,009	3,409	20,914	3,213	12,955	1,167	農	業
80	48	32	21	26	13	31	20	13	7	林	業
1,844	691	1,180	481	759	307	771	311	325	127	漁業、水産養殖業	Fishery, Aquaculture
36,955	8,445	27,023	5,795	17,794	3,729	21,716	3,544	13,293	1,301	計	Subtotal
3	1	2	-	-	-	2	-	-	-	鉱業	Mining
1,007	622	785	492	576	340	587	356	294	164	総合工事業	General construction
1,958	1,240	1,439	935	933	586	989	662	454	315	建設業	Construction
960	520	770	442	663	379	860	498	401	251	職別工事業	Construction by type
3,925	2,382	2,994	1,869	2,172	1,305	2,436	1,516	1,149	730	設備工事業	Equipment work
134	77	109	54	63	39	60	26	38	22	計	Subtotal
80	33	53	32	29	15	30	21	24	12	食料品製造卸売業	Foodstuffs wholesaling manufacturer
157	103	125	74	57	33	54	35	21	7	繊維工業	Textile
88	51	54	30	35	16	42	15	25	15	製材、木製品、建材製造卸売業	Lumber, wood products, building materials wholesaling
49	20	53	24	30	12	45	24	25	10	鉄鋼、非鉄金属、金属製品製造卸売業	Iron and steel, non-ferrous metals, metal products wholesaling manufacturer
114	63	71	46	53	32	53	36	20	9	機械器具製造卸売業	General machinery wholesaling manufacturer
68	45	36	19	19	14	26	18	8	4	印刷業	Printing
96	49	76	43	38	24	42	25	24	8	雑貨、一般用具類製造卸売業	General merchandise, general tool wholesaling manufacturer
37	13	36	14	11	4	28	9	9	2	その他の製造卸売業	Other wholesaling manufacturer
229	105	131	65	63	24	72	27	25	8	食品受託加工業	Processing on food commission
248	129	169	94	131	80	130	68	55	28	繊維受託加工業	Processing on textile commission
187	88	114	68	76	44	98	50	42	23	金属受託加工業	Processing on metal commission
72	53	67	50	45	28	58	46	25	17	機械部品受託加工業	Processing on machine parts commission
245	121	162	90	102	54	122	60	49	28	印刷関連受託加工業	Printing or other related business commission
1,804	950	1,256	703	752	419	860	460	390	193	その他の受託加工業	Processing on others commission
138	67	89	37	58	33	63	25	32	13	計	Subtotal
92	40	49	23	33	18	46	28	19	15	飲食料品卸売業	Foodstuffs and beverages
134	74	90	48	68	35	83	40	34	11	繊維、身まわり品卸売業	Textiles, clothing, and accessories
107	55	63	32	64	32	73	34	35	24	木材、家具、建材卸売業	Lumber, furniture, building materials
104	60	89	43	47	26	60	42	30	20	機械器具類卸売業	Machinery and appliances
154	67	118	51	71	39	110	50	47	23	雑貨類、一般用具類卸売業	General merchandise and general tools
729	363	498	234	341	183	435	219	197	106	その他の卸売業	Others
22	9	20	8	9	2	12	2	7	3	計	Subtotal
1,349	597	890	373	576	257	580	238	257	108	各種商品小売業	General merchandise
403	184	272	140	143	72	152	82	79	38	飲食料品小売業	Foodstuffs and beverages
25	10	17	10	10	3	10	5	11	7	繊維、衣服、身まわり品小売業	Textiles, clothing, and accessories
1,295	812	938	636	668	453	878	630	560	454	家具小売業	Furniture
431	259	299	171	172	95	197	115	95	54	雑貨類、日用品類小売業	General merchandise, articles for daily use
1,073	373	703	237	487	165	485	162	248	75	機械器具小売業	General machinery
271	166	205	145	133	104	174	132	63	41	その他の小売業	Others
30	17	10	6	14	10	8	3	4	1	食料品製造小売業	Groceries manufacturing
163	100	101	67	65	44	61	41	21	12	衣服、繊維製身まわり品製造小売業	Clothing, textiles and accessories manufacturing
42	27	18	12	8	7	20	8	7	5	家具、建具製造小売業	Furniture, building materials manufacturing
63	35	40	23	29	16	38	16	12	6	日用品類製造小売業	Articles for daily use manufacturing
5,167	2,589	3,513	1,828	2,314	1,228	2,615	1,434	1,364	804	その他の製造小売業	Other manufacturing
152	91	148	92	124	75	191	130	134	98	計	Subtotal
36	29	40	23	16	11	32	24	20	14	情報サービス業	Information service
188	120	188	115	140	86	223	154	154	112	新聞、出版業	Newspaper, publishing
1,485	731	1,064	546	702	409	785	478	221	133	計	Subtotal
10	5	10	4	4	-	7	3	8	5	道路運送業	Road, transport
1,495	736	1,074	550	706	409	792	481	229	138	水運業	Transport by water

Note: This table indicates the breakdown by income rank and industry type with regard to “(1) Breakdown by income type.”

(4) 所得種類別(業種別)人員、所得金額(還付申告をした者)(その1の2)

Number of income earners and amount of income by income type (industry type) (Filing returns for refund) <1-2>

区分 Type	人員 Number of taxpayers		所得金額 Amount of income 百万円 Million yen	所得階級別人員数 Number of Persons by income rank						
	主たるもの Main	人 Person		70万円以下 Less than 0.7 million yen		100万円以下 Less than 1 million yen		150万円以下 Less than 1.5 million yen		
				主たるもの Main	人 Person	主たるもの Main	人 Person	主たるもの Main	人 Person	
										人 Person
金融業 Finance and Insurance	金融業 Finance	334	201	581	67	53	29	17	37	28
	保険代理業 Insurance agent	12,267	8,795	19,786	2,103	1,802	1,129	859	1,854	1,310
	Subtotal	12,601	8,996	20,368	2,170	1,855	1,158	876	1,891	1,338
不動産業 Real Estate	不動産業 Real Estate	2,218	1,180	3,185	348	286	136	86	240	106
	Subtotal	2,218	1,180	3,185	348	286	136	86	240	106
料理飲食業 Food, restaurant and Hotel	料理飲食業 Food, restaurant	13,719	8,633	9,174	5,322	4,286	1,779	1,060	2,328	1,281
	旅館 Hotel	1,563	1,029	1,023	654	569	170	115	249	127
	Subtotal	15,282	9,662	10,197	5,976	4,855	1,949	1,175	2,577	1,408
医療業 Hospital, clinic and Dentist	病院、診療所 Hospital, clinic	11,430	9,220	72,198	699	614	121	82	278	196
	歯科 Dentist	26,959	25,568	149,227	2,223	2,098	495	439	894	786
	その他の医療保健業 Other medical and health	8,499	5,887	9,391	2,492	2,156	877	624	1,284	798
	Subtotal	46,888	40,675	230,816	5,414	4,868	1,493	1,145	2,456	1,780
弁理士 Lawyer	弁理士 Lawyer	11,604	10,045	70,563	2,586	2,564	211	196	471	446
	司法書士、行政書士 Judicial scrivener, administrative scrivener	9,218	7,403	22,531	1,712	1,581	461	360	813	621
護理業 Other legal affairs specialty service	その他の法務 Other legal affairs specialty service	11,235	8,482	52,798	1,311	1,185	446	326	769	543
	Subtotal	20,839	17,447	75,394	2,623	2,346	667	482	1,142	800
士 Tax account, certified public accountant	税理士、公認会計士 Tax account, certified public accountant	41,734	31,333	248,582	1,426	1,252	446	332	1,057	734
	その他の経営 Other management specialty serve	8,264	4,566	17,967	761	673	244	176	518	320
等 Real estate specialty service	不動産専門サービス Real estate specialty service	9,726	8,123	27,165	1,431	1,342	490	417	888	766
	土木建築専門サービス Civil engineering and construction service	15,670	13,749	35,508	2,891	2,722	989	863	1,717	1,485
獣 Animal doctor	獣 Animal doctor	973	726	1,621	189	160	66	50	116	86
	Subtotal	108,424	84,427	476,736	12,307	11,479	3,353	2,720	6,349	5,001
教育、学習支援 Education, learning support	教育、学習支援 Education, learning support	52,068	43,028	41,607	25,542	23,588	6,285	5,198	7,283	5,652
	洗濯、理容、美容、浴場業 Laundries, barbers, beauty culture, bathhouses	12,704	8,770	10,340	4,107	3,246	1,826	1,246	2,472	1,665
その他の対個人サービス業 Other personal services	その他の対個人サービス業 Other personal services	7,202	5,355	7,807	2,568	2,282	694	519	1,063	711
	廃棄物処理業 Waste disposal	123	66	136	19	17	11	9	18	10
自動車整備業 Automobile repair	自動車整備業 Automobile repair	2,366	1,639	2,276	650	541	304	199	444	287
	その他の修理業 Other repair	2,116	1,236	2,151	438	344	209	130	394	188
物品賃貸業 Leasing	物品賃貸業 Leasing	332	205	311	94	81	40	26	49	32
	その他の対事業サービス業 Other services for business offices	277,838	236,212	464,627	58,645	55,837	33,395	30,864	43,176	38,661
娯楽業 Amusement	娯楽業 Amusement	869	542	905	273	229	87	58	138	77
	文筆、作曲、美術家 Literature, composition, artist	66,361	60,510	127,767	20,324	19,496	5,591	5,137	8,084	7,226
芸能関係者 Show business	芸能関係者 Show business	40,669	37,059	65,443	16,563	15,950	3,791	3,463	4,704	4,154
	職業選手、競技関係者、職業棋士 Professional athlete, persons involved in game, professional Go player	12,354	11,091	51,105	1,571	1,505	469	435	781	663
その他のサービス業 Other services	その他のサービス業 Other services	4,622	3,195	5,775	1,290	1,151	399	290	608	395
	Subtotal	479,624	408,908	780,250	132,084	124,267	53,101	47,574	69,214	59,721
その他の事業 Other Business	その他の事業 Other Business	169,409	119,140	233,110	41,450	37,149	15,353	12,167	22,846	15,844
事業所得(再掲) Operating income (Re-grouped)	事業所得(再掲) Operating income	1,204,934	832,180	1,990,586	291,175	253,923	113,213	83,904	166,095	108,248
利子所得 Interest income	利子所得 Interest income	5,447	505	1,495	1,106	323	286	26	500	40
配当所得 Dividend income	配当所得 Dividend income	713,612	161,861	293,359	185,780	119,811	33,521	7,760	56,077	7,914
不動産所得 Real estate income	不動産所得 Real estate income	516,534	94,595	318,092	60,474	36,540	29,137	11,075	56,058	14,254
給与所得 Employment income	給与所得 Employment income	7,476,280	6,857,895	26,074,704	912,388	860,827	414,036	375,696	912,594	826,507
総合譲渡所得 Comprehensive capital gains	総合譲渡所得 Comprehensive capital gains	9,710	1,834	28,798	2,271	880	577	142	915	171
一時所得 Occasional income	一時所得 Occasional income	92,795	15,410	59,500	12,026	6,496	5,821	1,835	11,287	2,338
雑所得 Miscellaneous income	雑所得 Miscellaneous income	5,769,169	4,815,689	7,631,192	1,104,742	1,018,017	471,317	419,485	1,135,780	1,029,150
(損益通算による差額) Difference by aggregation of profit and loss	(損益通算による差額) Difference by aggregation of profit and loss	-	-	261,886	-	-	-	-	-	-
計 Subtotal	計 Subtotal	15,788,481	12,779,969	36,659,610	2,569,962	2,296,817	1,067,908	899,923	2,339,306	1,988,622
分離短期譲渡所得 Short term separate capital gains	分離短期譲渡所得 Short term separate capital gains	1,205	118	1,456	126	52	32	9	60	11
分離長期譲渡所得 Long term separate capital gains	分離長期譲渡所得 Long term separate capital gains	6,601	1,469	11,161	833	469	441	178	678	164
株式等の譲渡所得等 Capital gains of stocks, etc.	株式等の譲渡所得等 Capital gains of stocks, etc.	89,001	17,418	88,171	17,420	10,867	3,609	964	6,647	1,107
山林所得 Timber income	山林所得 Timber income	825	223	546	183	105	69	26	119	32
退職所得 Retirement income	退職所得 Retirement income	47,677	36,325	185,961	923	564	698	339	1,619	861
総計 Grandtotal	総計 Grandtotal	15,933,790	12,835,522	36,946,906	2,589,447	2,308,874	1,072,757	901,439	2,348,429	1,990,797

(注) この表は、「(1)所得種類別内訳」について、所得(総所得金額等)階級別、業種別の内訳を示したものである。

所得階級別人員数 Number of Persons by income rank										区分 Type		
200万円以下 Less than 2 million yen		250万円以下 Less than 2.5 million yen		300万円以下 Less than 3 million yen		400万円以下 Less than 4 million yen		500万円以下 Less than 5 million yen				
主たるもの Main		主たるもの Main		主たるもの Main		主たるもの Main		主たるもの Main				
Person	Person	Person	Person	Person	Person	Person	Person	Person	Person			
36	23	24	11	26	13	45	21	18	11	金融業	Finance Insurance agent	金融業 保険業
1,644	1,087	1,282	825	1,036	700	1,390	963	749	518	保険代理業		
1,680	1,110	1,306	836	1,062	713	1,435	984	767	529	計	Subtotal	融業
328	127	242	106	200	80	274	120	184	112	不動産業	Real Estate	
1,602	826	934	434	577	275	628	276	261	116	料理飲食業	Food, restaurant	料旅館 旅館
182	84	98	47	68	34	81	32	22	8	旅館	Hotel	
1,784	910	1,032	481	645	309	709	308	283	124	計	Subtotal	飲食業
295	201	330	243	371	263	820	601	941	744	病院、診療所	Hospital, clinic	医療保健業 医療業
1,007	884	1,090	997	1,093	1,011	2,581	2,410	2,781	2,640	歯科医	Dentist	
1,063	645	778	482	553	339	665	428	353	203	その他の医療保健業	Other medical and health	
2,365	1,730	2,198	1,722	2,017	1,613	4,066	3,439	4,075	3,587	計	Subtotal	
518	471	571	506	521	433	1,062	880	1,011	800	弁護士	Lawyer	弁税建 護理業
855	584	841	564	767	566	1,199	961	870	735	司法書士、行政書士	Judicial scrivener, administrative scrivener	
867	536	869	559	834	541	1,401	964	1,068	758	その他の法務 専門サービス	Other legal affairs specialty service	
1,402	862	2,197	1,052	2,309	1,123	4,148	2,567	3,880	2,945	税理士、公認会計士	Tax account, certified public accountant	士士士
592	293	681	304	731	327	1,317	610	1,146	551	その他の経営 専門サービス	Other management specialty serve	等
894	740	855	700	816	653	1,340	1,097	920	733	不動産専門サービス	Real estate specialty service	
1,685	1,426	1,541	1,309	1,388	1,179	2,149	1,860	1,420	1,220	土木建築専門サービス	Civil engineering and construction service	
120	78	120	85	81	58	131	100	72	58	獣医	Animal doctor	
6,933	4,990	7,675	5,079	7,447	4,880	12,747	9,039	10,387	7,800	計	Subtotal	
4,658	3,315	2,933	1,958	1,722	1,165	1,804	1,192	829	478	教育、学習支援	Education, learning support	サービス業 Service Industry
1,741	1,163	995	629	582	335	538	311	233	100	洗濯、理容、美容、浴場業	Laundries, barbers, beauty culture, bathhouses	
753	502	579	379	412	251	518	338	277	160	その他の対個人サービス業	Other personal services	
16	6	8	4	9	7	17	5	12	6	廃棄物処理業	Waste disposal	
335	228	218	141	148	100	150	87	62	33	自動車整備業	Automobile repair	
359	191	228	111	152	82	164	87	95	59	その他の修理業	Other repair	
37	22	30	15	16	9	29	10	13	5	物品賃貸業	Leasing	
31,058	26,519	23,478	19,368	20,727	16,942	28,126	21,275	17,948	12,008	その他の対事業サービス業	Other services for business offices	
118	54	76	43	53	29	55	24	30	14	娯楽業	Amusement	
6,622	5,854	5,453	4,786	4,292	3,849	5,902	5,257	3,640	3,236	文筆、作曲、美術家	Literature, composition, artist	
3,590	3,120	2,589	2,213	2,053	1,790	2,625	2,308	1,596	1,376	芸能関係者	Show business	
851	697	861	686	888	718	1,689	1,478	1,325	1,235	職業選手、競技関係者、職業棋士	Professional athlete, persons involved in game, professional Go player	
534	324	403	227	329	208	447	251	260	142	その他のサービス業	Other services	
50,672	41,995	37,851	30,560	31,383	25,485	42,064	32,623	26,320	18,852	計	Subtotal	
18,922	11,654	15,843	9,385	13,329	7,913	17,838	10,604	10,323	6,333	その他の事業	Other Business	
132,950	78,102	102,695	59,263	80,302	48,352	108,212	64,925	69,115	40,721	事業所得（再掲）	Operating income(Re-grouped)	
450	24	399	19	340	20	531	21	365	14	利子所得	Interest income	
64,969	4,882	68,368	3,380	54,485	2,573	76,267	3,859	52,036	3,068	配当所得	Dividend income	
60,247	9,574	55,121	6,632	44,623	4,648	62,557	6,099	40,156	2,861	不動産所得	Real estate income	
762,420	668,649	670,774	583,685	562,268	488,209	914,828	821,675	646,743	610,533	給与所得	Employment income	
809	123	701	93	575	72	891	107	619	42	総合譲渡所得	Comprehensive capital gains	
11,768	1,572	10,156	1,009	7,851	675	10,861	712	6,767	364	一時所得	Occasional income	
1,132,867	1,022,616	759,501	661,535	387,407	300,313	393,766	265,119	159,248	76,299	雑所得 (損益通算による差額)	Miscellaneous income (Difference by aggregation of profit and loss)	
-	-	-	-	-	-	-	-	-	-	計	Subtotal	
2,166,480	1,785,542	1,667,715	1,315,616	1,137,851	844,862	1,567,913	1,162,517	975,049	733,902	分離短期譲渡所得	Short term separate capital gains	
62	4	62	6	54	2	117	6	110	3	分離長期譲渡所得	Long term separate capital gains	
604	93	494	84	379	59	579	66	469	52	株式等の譲渡所得等	Capital gains of stocks, etc.	
7,633	763	7,249	557	6,073	440	9,838	612	7,238	442	山林所得	Timber income	
91	14	66	8	54	10	86	11	43	4	退職所得	Retirement income	
1,873	1,111	2,298	1,500	2,662	1,900	6,461	5,127	7,338	6,058	計	Grandtotal	
2,176,743	1,787,527	1,677,884	1,317,771	1,147,073	847,273	1,584,994	1,168,339	990,247	740,461			

Note: This table indicates the breakdown by income rank and industry type with regard to “(1) Breakdown by income type.”

(4) 所得種類別（業種別）人員、所得金額（還付申告をした者）（その2の1）

Number of income earners and amount of income by income type (industry type) (Filing returns for refund) <2-1>

区 分 Type		所 得 階 級 別 人 員 数 Number of Persons by income rank									
		600万円以下 Less than 6 million yen		700万円以下 Less than 7 million yen		800万円以下 Less than 8 million yen		1,000万円以下 Less than 10 million yen		1,200万円以下 Less than 12 million yen	
		主たるもの Main		主たるもの Main		主たるもの Main		主たるもの Main		主たるもの Main	
		人 Person	人 Person	人 Person	人 Person	人 Person	人 Person	人 Person	人 Person	人 Person	人 Person
事業所得	Operating income	44,575	25,565	27,624	16,696	16,320	11,413	19,791	15,397	11,609	9,392
農 業 Agriculture, Forestry and Fishery	農 業 Agriculture	9,367	437	6,197	167	2,364	73	1,301	51	393	14
	水産養殖業 Forestry	6	3	-	-	-	-	3	-	-	-
	漁業、水産養殖業 Fishery, Aquaculture	162	54	73	22	23	4	23	4	6	-
	計 Subtotal	9,535	494	6,270	189	2,387	77	1,327	55	399	14
鉱 業 Mining	鉱 業 Mining	1	1	-	-	-	-	1	-	1	-
	計 Subtotal	1	1	-	-	-	-	1	-	1	-
建設業 Construction	総合工事業 General construction	138	91	52	32	37	27	23	12	5	3
	職別工事業 Construction by type	178	102	73	41	37	20	24	11	6	4
	設備工事業 Equipment work	157	102	61	41	23	9	14	6	4	2
	計 Subtotal	473	295	186	114	97	56	61	29	15	9
製造業 Manufacturing	食料品製造卸売業 Foodstuffs wholesaling manufacturer	19	2	11	5	8	-	1	-	3	1
	繊維工業 Textile	6	2	3	1	4	1	3	2	1	-
	製材、木製品、 建材製造卸売業 Lumber, wood products, wholesaling manufacturer	6	1	7	-	4	1	7	2	4	2
	鉄鋼、非鉄金属、 金属製品製造卸売業 Iron and steel, non-ferrous metals, metal products wholesaling manufacturer	9	5	4	2	2	1	4	-	1	1
	機械器具製造卸売業 General machinery wholesaling manufacturer	6	3	10	6	1	1	2	-	1	1
	印刷業 Printing	15	9	9	5	2	1	1	1	-	-
	雑貨、一般用具類 製造卸売業 General merchandise, general tool wholesaling manufacturer	4	3	3	1	2	1	1	-	1	-
	その他の製造卸売業 Other wholesaling manufacturer	16	8	5	3	4	2	-	-	2	-
	食品受託加工業 Processing on food commission	8	1	-	-	-	-	-	-	-	-
	繊維受託加工業 Processing on textile commission	13	3	8	2	1	1	3	-	-	-
	金属受託加工業 Processing on metal commission	16	6	12	3	3	1	7	2	2	-
	機械部品受託加工業 Processing on machine parts commission	14	7	8	4	4	1	3	-	2	-
	印刷関連受託加工業 Printing or other related business commission	5	2	6	5	1	1	2	2	1	1
	その他の受託加工業 Processing on others commission	19	9	11	2	5	1	2	-	2	1
		計 Subtotal	156	61	97	39	41	13	36	9	20
卸売業 Wholesale	飲食料品卸売業 Foodstuffs and beverages	17	5	7	1	3	-	6	1	2	-
	繊維、身まわり品卸売業 Textiles, clothing, and accessories	10	7	3	3	3	2	4	2	-	-
	木材、家具、建材卸売業 Lumber, furniture, building materials	13	7	5	2	5	2	5	2	4	3
	機械器具類卸売業 Machinery and appliances	20	15	16	11	7	5	7	3	5	3
	雑貨類、一般用具類卸売業 General merchandise and general tools	19	13	13	9	5	3	6	2	3	3
	その他の卸売業 Others	28	12	13	9	7	1	10	7	5	4
		計 Subtotal	107	59	57	35	30	13	38	17	19
小売業 Retail	各種商品小売業 General merchandise	3	1	1	-	1	1	-	-	-	-
	飲食料品小売業 Foodstuffs and beverages	121	33	75	17	40	15	33	7	21	3
	繊維、衣服、 身まわり品小売業 Textiles, clothing, and accessories	38	22	16	6	7	2	5	2	5	3
	家具小売業 Furniture	3	2	2	1	-	-	-	-	-	-
	雑貨類、日用品類小売業 General merchandise, articles for daily use	385	298	279	223	200	163	301	255	207	184
	機械器具小売業 General machinery	41	24	20	15	12	6	8	6	4	3
	その他の小売業 Others	117	28	78	21	32	8	38	6	19	2
	食料品製造小売業 Groceries manufacturing	23	10	13	4	9	1	4	-	2	-
	衣服、繊維製身ま わり品製造小売業 Clothing, textiles and accessories manufacturing	1	-	-	-	1	-	1	1	-	-
	家具、建具製造小売業 Furniture, building materials manufacturing	9	3	4	1	1	1	3	-	-	-
	日用品類製造小売業 Articles for daily use manufacturing	3	2	1	-	2	-	1	-	-	-
その他の製造小売業 Other manufacturing	10	3	4	1	2	-	-	-	-	-	
	計 Subtotal	754	426	493	289	307	197	394	277	258	195
情報通信業 Information and Communications	情報サービス業 Information service	108	77	46	32	22	18	24	16	11	2
	新聞、出版業 Newspaper, publishing	5	3	4	3	1	-	2	2	1	1
	計 Subtotal	113	80	50	35	23	18	26	18	12	3
運輸業 Transport	道路運送業 Road, transport	66	33	27	8	13	5	16	1	6	1
	水運業 Transport by water	5	3	2	1	1	1	2	1	-	-
	計 Subtotal	71	36	29	9	14	6	18	2	6	1

(注) この表は、「(1)所得種類別内訳」について、所得(総所得金額等)階級別、業種別の内訳を示したものである。

所得階級別人員数 Number of Persons by income rank										区分 Type	
1,500万円以下 Less than 15 million yen		2,000万円以下 Less than 20 million yen		3,000万円以下 Less than 30 million yen		5,000万円以下 Less than 50 million yen		1億円以下 Less than 100 million yen		事業所得 Operating income	
主たるもの Main		主たるもの Main		主たるもの Main		主たるもの Main		主たるもの Main			
人 Person	人 Person	人 Person	人 Person	人 Person	人 Person	人 Person	人 Person	人 Person	人 Person		
9,201	7,416	6,486	4,950	3,687	2,616	1,277	856	431	298		
213	16	143	2	88	2	37	2	4	-	農業 Agriculture	農水産業 Agriculture, Forestry and Fishing
-	-	-	-	-	-	-	-	-	-	林業 Forestry	
4	2	6	2	6	3	-	-	-	-	漁業、水産養殖業 Fishery, Aquaculture	
217	18	149	4	94	5	37	2	4	-	計 Subtotal	
-	-	-	-	-	-	-	-	-	-	鉱業 Mining	
4	1	1	1	1	-	-	-	-	-	総合工事業 General construction	建設業 Construction
3	1	-	-	1	-	-	-	-	-	職別工事業 Construction by type	
3	-	3	2	3	1	1	-	-	-	設備工事業 Equipment work	
10	2	4	3	5	1	1	-	-	-	計 Subtotal	
1	-	-	-	-	-	-	-	-	-	食料品製造卸売業 Foodstuffs wholesaling manufacturer	製造業 Manufacturing
1	1	-	-	1	-	-	-	-	-	繊維工業 Textile	
1	1	-	-	-	-	-	-	-	-	製材、木製品、 建材製造卸売業 Lumber, wood products, building materials wholesaling	
1	-	-	-	1	-	-	-	-	-	鉄鋼、非鉄金属、 金属製品製造卸売業 Iron and steel, non- ferrous metals, metal products wholesaling	
3	1	-	-	-	-	-	-	-	-	機械器具製造卸売業 General machinery wholesaling manufacturer	
-	-	1	-	-	-	-	-	-	-	印刷業 Printing	
1	-	-	-	1	1	-	-	-	-	雑貨、一般用具類 製造卸売業 General merchandise, general tool wholesaling manufacturer	
-	-	-	-	-	-	-	-	-	-	その他の製造卸売業 Other wholesaling manufacturer	
-	-	1	-	-	-	-	-	-	-	食品受託加工業 Processing on food commission	
3	-	-	-	-	-	-	-	-	-	繊維受託加工業 Processing on textile commission	
-	-	-	-	1	-	2	-	-	-	金属受託加工業 Processing on metal commission	
-	-	1	-	1	-	-	-	-	-	機械部品受託加工業 Processing on machine parts commission	
2	1	-	-	1	1	-	-	-	-	印刷関連受託加工業 Printing or other related business commission	
-	-	2	-	-	-	-	-	-	-	その他の受託加工業 Processing on others commission	
13	4	5	-	6	2	2	-	-	-	計 Subtotal	
-	-	2	1	-	-	-	-	-	-	飲食料品卸売業 Foodstuffs and beverages	卸売業 Wholesale
2	-	1	-	-	-	-	-	-	-	繊維、身まわり品卸売業 Textiles, clothing, and accessories	
3	1	-	-	1	1	-	-	-	-	木材、家具、建材卸売業 Lumber, furniture, building materials	
5	4	1	-	1	-	-	-	-	-	機械器具類卸売業 Machinery and appliances	
4	3	1	-	4	-	2	-	-	-	雑貨類、一般用具類卸売業 General merchandise and general tools	
-	-	1	-	1	-	-	-	-	-	その他の卸売業 Others	
14	8	6	1	7	1	2	-	-	-	計 Subtotal	
-	-	-	-	1	-	-	-	-	-	各種商品小売業 General merchandise	小売業 Retail
15	4	6	1	9	1	5	1	-	-	飲食料品小売業 Foodstuffs and beverages	
5	-	4	1	-	-	-	-	-	-	繊維、衣服、 身まわり品小売業 Textiles, clothing, and accessories	
-	-	-	-	-	-	-	-	-	-	家具小売業 Furniture	
156	137	134	118	63	53	16	13	1	-	雑貨類、日用品類小売業 General merchandise, articles for daily use	
5	2	-	-	1	-	-	-	-	-	機械器具小売業 General machinery	
17	5	10	1	7	-	1	-	-	-	その他の小売業 Others	
-	-	2	-	1	-	-	-	-	-	食料品製造小売業 Groceries manufacturing	
-	-	-	-	-	-	-	-	-	-	衣服、繊維製身ま わり品製造小売業 Clothing, textiles and accessories manufacturing	
-	-	-	-	-	-	-	-	-	-	家具、建具製造小売業 Furniture, building materials manufacturing	
-	-	-	-	-	-	-	-	-	-	日用品類製造小売業 Articles for daily use manufacturing	
1	-	1	-	1	-	-	-	-	-	その他の製造小売業 Other manufacturing	
199	148	157	121	83	54	22	14	1	-	計 Subtotal	
3	1	1	1	-	-	-	-	-	-	情報サービス業 Information service	情報通信業 Information and Communications
-	-	-	-	1	-	1	1	-	-	新聞、出版業 Newspaper, publishing	
3	1	1	1	1	-	1	1	-	-	計 Subtotal	
2	-	2	-	1	-	1	-	-	-	道路運送業 Road, transport	運輸業 Transport
-	-	2	1	-	-	-	-	-	-	水運業 Transport by water	
2	-	4	1	1	-	1	-	-	-	計 Subtotal	

Note: This table indicates the breakdown by income rank and industry type with regard to “(1) Breakdown by income type.”

(4) 所得種類別(業種別)人員、所得金額(還付申告をした者)(その2の2)

Number of income earners and amount of income by income type (industry type) (Filing returns for refund) <2-2>

区分 Type		所得階級別人員数 Number of Persons by income rank									
		600万円以下 Less than 6 million yen		700万円以下 Less than 7 million yen		800万円以下 Less than 8 million yen		1,000万円以下 Less than 10 million yen		1,200万円以下 Less than 12 million yen	
		主たるもの Main		主たるもの Main		主たるもの Main		主たるもの Main		主たるもの Main	
		人 Person	人 Person	人 Person	人 Person	人 Person	人 Person	人 Person	人 Person	人 Person	人 Person
Finance and Insurance	金融業	14	7	13	7	5	1	3	2	3	2
	保険代理業	401	275	251	179	129	87	145	95	69	49
	計	415	282	264	186	134	88	148	97	72	51
Real Estate	不動産業	111	67	57	32	29	14	36	26	11	7
	計	111	67	57	32	29	14	36	26	11	7
Restaurant, Hotel and Food Business	料理飲食業	129	43	59	19	35	7	26	5	13	2
	旅館	10	4	13	4	4	-	6	2	3	2
	計	139	47	72	23	39	7	32	7	16	4
Medical and Health	病院、診療所	861	682	911	758	820	698	1,488	1,268	1,210	1,033
	歯科医	2,775	2,678	2,515	2,441	2,226	2,150	3,418	3,335	2,049	1,995
	その他の医療保健業	157	96	99	58	51	21	40	13	36	10
	計	3,793	3,456	3,525	3,257	3,097	2,869	4,946	4,616	3,295	3,038
Lawyer, Tax Account, Architect, etc.	弁護士	650	497	548	440	452	357	728	615	539	447
	司法書士、行政書士	581	509	367	316	229	197	270	223	115	90
	その他の法務専門サービス	799	641	575	473	398	333	532	456	374	318
	税理士、公認会計士	3,394	2,746	3,127	2,581	2,604	2,201	4,257	3,548	3,138	2,643
	その他の経営専門サービス	814	442	449	269	276	168	361	238	154	92
	不動産専門サービス	605	496	396	309	274	216	363	284	190	156
	土木建築専門サービス	814	727	428	386	228	201	232	209	84	74
	獣医	34	26	16	12	10	4	9	5	4	2
	計	7,691	6,084	5,906	4,786	4,471	3,677	6,752	5,578	4,598	3,822
	サービス業	教育、学習支援	365	200	215	104	133	64	152	69	73
洗濯、理容、美容、浴場業	84	37	48	17	23	7	28	9	7	2	
その他の対個人サービス業	131	87	75	51	39	25	44	30	18	8	
廃棄物処理業	6	1	3	1	1	-	2	-	-	-	
自動車整備業	31	16	7	3	4	-	4	2	3	-	
その他の修理業	33	24	21	11	10	4	7	3	4	1	
物品賃貸業	9	4	6	1	2	-	1	-	2	-	
その他の対事業サービス業	10,414	6,326	4,551	3,177	2,175	1,752	2,175	1,838	1,002	877	
娯楽業	12	6	4	3	5	1	7	2	-	-	
文筆、作曲、美術家	2,119	1,908	1,326	1,208	823	734	979	856	463	391	
芸能関係者	957	834	586	502	374	325	483	403	273	225	
職業選手、競技関係者、職業棋士	1,071	1,004	733	671	460	447	581	552	361	347	
その他のサービス業	154	91	86	52	32	22	43	27	18	9	
計	15,386	10,538	7,661	5,801	4,081	3,381	4,506	3,791	2,224	1,882	
その他の事業	5,830	3,639	2,957	1,901	1,570	997	1,470	875	663	346	
事業所得(再掲)	Operating income (Re-grouped)	44,575	25,565	27,624	16,696	16,320	11,413	19,791	15,397	11,609	9,392
利子所得	Interest income	226	2	181	2	133	2	162	4	121	1
配当所得	Dividend income	30,939	2,147	20,512	1,449	14,386	1,057	19,352	1,493	11,313	880
不動産所得	Real estate income	25,974	1,226	18,242	577	12,720	329	15,509	350	9,288	168
給与所得	Employment income	475,249	457,663	361,689	350,875	233,004	226,436	242,594	234,727	119,234	114,522
総合譲渡所得	Comprehensive capital gains	445	43	349	22	236	13	367	40	271	29
一時所得	Occasional income	4,505	169	3,154	90	1,977	43	2,364	53	1,242	26
雑所得	Miscellaneous income	63,178	16,292	34,641	3,911	22,975	1,424	30,159	897	19,162	262
(損益通算による差額)	(Difference by aggregation of profit and loss)	-	-	-	-	-	-	-	-	-	-
計	Subtotal	645,091	503,107	466,392	373,622	301,751	240,717	330,298	252,961	172,240	125,280
分離短期譲渡所得	Short term separate capital gains	91	-	80	3	54	1	80	2	51	1
分離長期譲渡所得	Long term separate capital gains	349	27	306	26	218	22	295	40	219	33
株式等の譲渡所得等	Capital gains of stocks, etc.	4,929	314	3,845	208	2,846	159	3,621	248	2,225	151
山林所得	Timber income	32	5	21	1	14	1	17	4	6	1
退職所得	Retirement income	7,175	6,141	5,718	4,955	3,301	2,712	3,016	2,294	1,452	994
総計	Grandtotal	657,667	509,594	476,362	378,815	308,184	243,612	337,327	255,549	176,193	126,460

(注) この表は、「(1)所得種類別内訳」について、所得(総所得金額等)階級別、業種別の内訳を示したものである。

所得階級別人員数 Number of Persons by income rank										区分 Type		
1,500万円以下 Less than 15 million yen		2,000万円以下 Less than 20 million yen		3,000万円以下 Less than 30 million yen		5,000万円以下 Less than 50 million yen		1億円以下 Less than 100 million yen				
主たるもの Main		主たるもの Main		主たるもの Main		主たるもの Main		主たるもの Main				
人 Person	人 Person	人 Person	人 Person	人 Person	人 Person	人 Person	人 Person	人 Person	人 Person			
5	3	4	-	2	-	2	1	1	1	金融業	Finance	金融 保険業
45	31	30	11	8	4	2	-	-	-	保険代理業	Insurance agent	
50	34	34	11	10	4	4	1	1	1	計	Subtotal	
10	7	4	2	5	2	3	-	-	-	不動産業	Real Estate	料 旅館 飲食業
8	1	4	1	7	1	4	-	3	-	料理飲食業	Food, restaurant	
-	-	2	1	-	-	1	-	-	-	旅館	Hotel	
8	1	6	2	7	1	5	-	3	-	計	Subtotal	医 保健 療業
1,082	919	782	631	309	213	74	50	25	16	病院、診療所	Hospital, clinic	
1,356	1,310	371	341	74	49	9	3	2	1	歯科医	Dentist	
21	7	13	5	9	1	3	-	5	1	その他の医療保健業	Other medical and health	Lawyer, Tax Accountant, Architect, etc.
2,459	2,236	1,166	977	392	263	86	53	32	18	計	Subtotal	
523	430	469	367	356	273	165	127	147	123	弁護士	Lawyer	
65	49	46	32	23	11	2	2	2	2	司法書士、行政書士	Judicial scrivener, administrative scrivener	
281	235	264	224	207	182	123	103	72	63	その他の法務専門サービス	Other legal affairs specialty service	
3,077	2,564	2,818	2,298	1,758	1,389	586	427	96	57	税理士、公認会計士	Tax accountant, certified public accountant	士 士 士 等
98	57	64	27	39	13	14	4	4	2	その他の経営専門サービス	Other management specialty service	
146	122	81	65	33	24	4	3	-	-	不動産専門サービス	Real estate specialty service	
56	52	28	22	14	10	6	4	-	-	土木建築専門サービス	Civil engineering and construction service	サ ー ビ ス 業
3	2	-	-	1	-	1	-	-	-	獣医	Animal doctor	
4,249	3,511	3,770	3,035	2,431	1,902	901	670	321	247	計	Subtotal	
35	13	23	6	11	2	4	2	1	-	教育、学習支援	Education, learning support	サ ー ビ ス 業
11	1	5	1	1	-	2	1	1	-	洗濯、理容、美容、浴場業	Laundries, barbers, beauty culture, bathhouses	
20	11	5	1	3	-	3	-	-	-	その他の対個人サービス業	Other personal services	
1	-	-	-	-	-	-	-	-	-	廃棄物処理業	Waste disposal	
2	-	3	1	-	-	1	1	-	-	自動車整備業	Automobile repair	
1	1	-	-	1	-	-	-	-	-	その他の修理業	Other repair	
2	-	1	-	1	-	-	-	-	-	物品賃貸業	Leasing	
602	507	252	195	91	57	16	8	6	1	その他の対事業サービス業	Other services for business offices	
2	-	3	1	2	-	2	-	-	-	娯楽業	Amusement	
332	257	218	172	140	104	41	32	12	7	文筆、作曲、美術家	Literature, composition, artist	
187	155	149	129	95	80	37	23	15	9	芸能関係者	Show business	
318	307	203	186	119	104	51	43	19	13	職業選手、競技関係者、職業棋士	Professional athlete, persons involved in game, professional Go player	
8	3	9	3	2	-	-	-	-	-	その他のサービス業	Other services	
1,521	1,255	871	695	466	347	157	110	54	30	計	Subtotal	
446	191	309	97	179	34	55	5	15	2	その他の事業	Other Business	
9,201	7,416	6,486	4,950	3,687	2,616	1,277	856	431	298	事業所得(再掲)	Operating income(Re-grouped)	サ ー ビ ス 業
111	3	129	3	162	-	122	1	74	-	利子所得	Interest income	
6,933	727	7,139	596	7,243	211	2,954	28	1,026	18	配当所得	Dividend income	
7,759	116	7,664	80	7,072	34	2,695	19	1,003	13	不動産所得	Real estate income	
84,339	80,356	77,118	73,921	58,479	56,513	20,749	19,902	6,349	5,960	給与所得	Employment income	
220	10	200	24	167	15	62	2	30	4	総合譲渡所得	Comprehensive capital gains	
904	15	884	6	805	2	295	3	101	1	一時所得	Occasional income	
16,663	147	16,107	115	13,421	64	5,585	28	2,104	13	雑所得 (損益通算による差額)	Miscellaneous income (Difference by aggregation of profit and loss)	
-	-	-	-	-	-	-	-	-	-	計	Subtotal	
126,130	88,790	115,727	79,695	91,036	59,455	33,739	20,839	11,118	6,307	分離短期譲渡所得	Short term separate capital gains	
57	6	59	4	49	3	34	4	20	-	分離長期譲渡所得	Long term separate capital gains	
182	30	208	47	206	39	97	22	32	13	株式等の譲渡所得等	Capital gains of stocks, etc.	
1,790	138	1,639	120	1,355	111	630	102	295	72	山林所得	Timber income	
12	-	2	-	6	-	3	-	-	-	退職所得	Retirement income	
1,036	612	825	454	663	333	359	191	196	126	計	Grandtotal	
129,207	89,576	118,460	80,320	93,315	59,941	34,862	21,158	11,661	6,518	総計	Grandtotal	

Note: This table indicates the breakdown by income rank and industry type with regard to "(1) Breakdown by income type."

(4) 所得種類別（業種別）人員、所得金額（還付申告をした者）（その3の1）

Number of income earners and amount of income by income type (industry type) (Filing returns for refund) <3-1>

区分 Type		所得階級別人員数 Number of Persons by income rank									
		2億円以下 Less than 200 million yen		5億円以下 Less than 500 million yen		10億円以下 Less than 1 billion yen		20億円以下 Less than 2 billion yen		50億円以下 Less than 5 billion yen	
		主たるもの Main		主たるもの Main		主たるもの Main		主たるもの Main		主たるもの Main	
		人 Person	人 Person	人 Person	人 Person	人 Person	人 Person	人 Person	人 Person	人 Person	人 Person
事業所得 Operating income		143	117	27	21	5	4	1	1	-	-
農林業 Agriculture, Forestry and Fishing	農業 Agriculture	2	-	1	1	1	1	-	-	-	-
	水産業 Forestry	-	-	-	-	-	-	-	-	-	-
	漁業、水産養殖業 Fishery, Aquaculture	-	-	1	1	-	-	-	-	-	-
	計 Subtotal	2	-	2	2	1	1	-	-	-	-
	鉱業 Mining	-	-	-	-	-	-	-	-	-	-
建設業 Construction	総合工事業 General construction	-	-	-	-	-	-	-	-	-	-
	職別工事業 Construction by type	-	-	-	-	-	-	-	-	-	-
	設備工事業 Equipment work	-	-	-	-	-	-	-	-	-	-
	計 Subtotal	-	-	-	-	-	-	-	-	-	-
製造業 Manufacturing	食料品製造卸売業 Foodstuffs wholesaling manufacturer	-	-	-	-	-	-	-	-	-	-
	繊維工業 Textile	-	-	-	-	-	-	-	-	-	-
	製材、木製品、 建材製造卸売業 Lumber, wood products, building materials wholesaling	-	-	-	-	-	-	-	-	-	-
	鉄鋼、非鉄金属、 金属製品製造卸売業 Iron and steel, non-ferrous metals, metal products wholesaling manufacturer	-	-	-	-	-	-	-	-	-	-
	機械器具製造卸売業 wholesaling manufacturer	-	-	-	-	-	-	-	-	-	-
	印刷業 Printing	-	-	-	-	-	-	-	-	-	-
	雑貨、一般用具類 製造卸売業 General merchandise, general tool wholesaling manufacturer	-	-	-	-	-	-	-	-	-	-
	その他の製造卸売業 Other wholesaling manufacturer	-	-	-	-	-	-	-	-	-	-
	食品受託加工業 Processing on food commission	-	-	-	-	-	-	-	-	-	-
	繊維受託加工業 Processing on textile commission	-	-	-	-	-	-	-	-	-	-
	金属受託加工業 Processing on metal commission	-	-	-	-	-	-	-	-	-	-
	機械部品受託加工業 Processing on machine parts commission	-	-	-	-	-	-	-	-	-	-
	印刷関連受託加工業 Printing or other related business commission	-	-	-	-	-	-	-	-	-	-
	その他の受託加工業 Processing on others commission	-	-	-	-	-	-	-	-	-	-
	計 Subtotal	-	-	-	-	-	-	-	-	-	-
卸売業 Wholesale	飲食料品卸売業 Foodstuffs and beverages	-	-	-	-	-	-	-	-	-	-
	繊維、身まわり品卸売業 Textiles, clothing, and accessories	-	-	-	-	-	-	-	-	-	-
	木材、家具、建材卸売業 Lumber, furniture, building materials	-	-	-	-	-	-	-	-	-	-
	機械器具類卸売業 Machinery and appliances	-	-	-	-	-	-	-	-	-	-
	雑貨類、一般用具類卸売業 General merchandise and general tools	-	-	-	-	-	-	-	-	-	-
	その他の卸売業 Others	-	-	-	-	-	-	-	-	-	-
	計 Subtotal	-	-	-	-	-	-	-	-	-	-
小売業 Retail	各種商品小売業 General merchandise	-	-	-	-	-	-	-	-	-	-
	飲食料品小売業 Foodstuffs and beverages	-	-	-	-	-	-	-	-	-	-
	繊維、衣服、 身まわり品小売業 Textiles, clothing, and accessories	-	-	-	-	-	-	-	-	-	-
	家具小売業 Furniture	-	-	-	-	-	-	-	-	-	-
	雑貨類、日用品類小売業 General merchandise, articles for daily use	-	-	-	-	-	-	-	-	-	-
	機械器具小売業 General machinery	-	-	-	-	-	-	-	-	-	-
	その他の小売業 Others	1	-	-	-	-	-	-	-	-	-
	食料品製造小売業 Groceries manufacturing	-	-	1	-	-	-	-	-	-	-
	衣服、繊維製身まわり品製造小売業 Clothing, textiles and accessories manufacturing	-	-	-	-	-	-	-	-	-	-
	家具、建具製造小売業 Furniture, building materials manufacturing	-	-	-	-	-	-	-	-	-	-
日用品類製造小売業 Articles for daily use manufacturing	-	-	-	-	-	-	-	-	-	-	
その他の製造小売業 Other manufacturing	-	-	-	-	-	-	-	-	-	-	
	計 Subtotal	1	-	1	-	-	-	-	-	-	-
情報通信業 Information and Communications	情報サービス業 Information service	-	-	-	-	-	-	-	-	-	-
	新聞、出版業 Newspaper, publishing	-	-	-	-	-	-	-	-	-	-
	計 Subtotal	-	-	-	-	-	-	-	-	-	-
運輸業 Transport	道路運送業 Road, transport	1	-	-	-	-	-	-	-	-	-
	水運業 Transport by water	-	-	-	-	-	-	-	-	-	-
	計 Subtotal	1	-	-	-	-	-	-	-	-	-

(注) この表は、「(1)所得種類別内訳」について、所得(総所得金額等)階級別、業種別の内訳を示したものである。

所得階級別人員数 Number of Persons by income rank				(別掲) 損失額のある者 (Separate tabulation) Taxpayers with losses		区 分 Type	
1 0 0 億円以下 Less than 10 billion yen		1 0 0 億円超 Over 10 billion yen		人員 Number of taxpayers	損失額 Amount of losses		
主たるもの Main	人 Person	主たるもの Main	人 Person				
人 Person	人 Person	人 Person	人 Person	人 Person	百万円 Million yen		
-	-	-	-	684,646	542,114	事業所得	Operating income
-	-	-	-	400,349	191,358	農 業	Agriculture
-	-	-	-	207	240	林 業	Forestry
-	-	-	-	6,836	7,282	漁業、水産養殖業	Fishery, Aquaculture
-	-	-	-	407,392	198,880	計	Subtotal
-	-	-	-	19	67	鉱 業	Mining
-	-	-	-	3,477	4,924	総合工事業	General construction
-	-	-	-	4,653	4,595	職別工事業	Construction by type
-	-	-	-	2,542	2,458	設備工事業	Equipment work
-	-	-	-	10,672	11,977	計	Subtotal
-	-	-	-	886	1,505	食料品製造卸売業	Foodstuffs wholesaling manufacturer
-	-	-	-	698	896	繊維工業	Textile
-	-	-	-	1,045	1,835	製材、木製品、 建材製造卸売業	Lumber, wood products, building materials wholesaling
-	-	-	-	387	458	鉄鋼、非鉄金属、 金属製品製造卸売業	Iron and steel, non- ferrous metals, metal products wholesaling manufacturer
-	-	-	-	430	555	機械器具製造卸売業	General machinery wholesaling manufacturer
-	-	-	-	632	568	印 刷 業	Printing
-	-	-	-	647	710	雑貨、一般用具類 製造卸売業	General merchandise, general tool wholesaling manufacturer
-	-	-	-	523	1,000	その他の製造卸売業	Other wholesaling manufacturer
-	-	-	-	190	135	食品受託加工業	Processing on food commission
-	-	-	-	1,318	1,120	繊維受託加工業	Processing on textile commission
-	-	-	-	961	964	金属受託加工業	Processing on metal commission
-	-	-	-	769	777	機械部品受託加工業	Processing on machine parts commission
-	-	-	-	328	273	印刷関連受託加工業	Printing or other related business commission
-	-	-	-	1,030	1,065	その他の受託加工業	Processing on others commission
-	-	-	-	9,844	11,862	計	Subtotal
-	-	-	-	869	1,326	飲食料品卸売業	Foodstuffs and beverages
-	-	-	-	987	1,259	繊維、身まわり品卸売業	Textiles, clothing, and accessories
-	-	-	-	1,276	2,012	木材、家具、建材卸売業	Lumber, furniture, building materials
-	-	-	-	771	942	機械器具類卸売業	Machinery and appliances
-	-	-	-	995	1,348	雑貨類、一般用具類卸売業	General merchandise and general tools
-	-	-	-	1,165	1,989	その他の卸売業	Others
-	-	-	-	6,063	8,876	計	Subtotal
-	-	-	-	260	250	各種商品小売業	General merchandise
-	-	-	-	13,893	13,951	飲食料品小売業	Foodstuffs and beverages
-	-	-	-	5,171	5,738	繊維、衣服、 身まわり品小売業	Textiles, clothing, and accessories
-	-	-	-	317	422	家具小売業	Furniture
-	-	-	-	10,576	12,708	雑貨類、日用具類小売業	General merchandise, articles for daily use
-	-	-	-	2,855	3,048	機械器具小売業	General machinery
-	-	-	-	8,912	8,894	その他の小売業	Others
-	-	-	-	1,558	1,895	食料品製造小売業	Groceries manufacturing
-	-	-	-	300	268	衣服、繊維製身ま わり品製造小売業	Clothing, textiles and accessories manufacturing
-	-	-	-	761	774	家具、建具製造小売業	Furniture, building materials manufacturing
-	-	-	-	311	278	日用具類製造小売業	Articles for daily use manufacturing
-	-	-	-	550	460	その他の製造小売業	Other manufacturing
-	-	-	-	45,464	48,685	計	Subtotal
-	-	-	-	844	787	情報サービス業	Information service
-	-	-	-	149	171	新聞、出版業	Newspaper, publishing
-	-	-	-	993	958	計	Subtotal
-	-	-	-	3,680	2,515	道路運送業	Road, transport
-	-	-	-	79	144	水 運 業	Transport by water
-	-	-	-	3,759	2,659	計	Subtotal

Note: This table indicates the breakdown by income rank and industry type with regard to "(1) Breakdown by income type."

(4) 所得種類別（業種別）人員、所得金額（還付申告をした者）（その3の2）

Number of income earners and amount of income by income type (industry type) (Filing returns for refund) <3-2>

区分 Type		所得階級別人員数 Number of Persons by income rank									
		2億円以下 Less than 200 million yen		5億円以下 Less than 500 million yen		10億円以下 Less than 1 billion yen		20億円以下 Less than 2 billion yen		50億円以下 Less than 5 billion yen	
		主たるもの Main		主たるもの Main		主たるもの Main		主たるもの Main		主たるもの Main	
		人 Person	人 Person	人 Person	人 Person	人 Person	人 Person	人 Person	人 Person	人 Person	人 Person
Finance and Insurance	金保融業	-	-	-	-	-	-	-	-	-	-
	金融代理業	-	-	-	-	-	-	-	-	-	-
	融業	-	-	-	-	-	-	-	-	-	-
Real Estate	不動産業	-	-	-	-	-	-	-	-	-	-
	料旅館	-	-	-	-	-	-	-	-	-	-
	飲食業	-	-	-	-	-	-	-	-	-	-
Food, restaurant	料理飲食業	-	-	-	-	-	-	-	-	-	-
	旅館	-	-	-	-	-	-	-	-	-	-
	飲食業	-	-	-	-	-	-	-	-	-	-
Hospital, clinic	保健業	12	7	1	1	-	-	-	-	-	-
	病院、診療所	-	-	-	-	-	-	-	-	-	-
	歯科医	-	-	-	-	-	-	-	-	-	-
Other medical and health	その他の医療保健業	-	-	-	-	-	-	-	-	-	-
	計	12	7	1	1	-	-	-	-	-	-
	Subtotal	12	7	1	1	-	-	-	-	-	-
Lawyer, Tax Accountant, Architect etc.	弁護士	68	65	7	7	-	-	1	1	-	-
	司法書士、行政書士	-	-	-	-	-	-	-	-	-	-
	その他の法務専門サービス	32	30	9	9	4	3	-	-	-	-
Tax account, certified public accountant	税理士、公認会計士	13	11	1	1	-	-	-	-	-	-
	その他の経営専門サービス	-	-	1	-	-	-	-	-	-	-
	不動産専門サービス	-	-	-	-	-	-	-	-	-	-
Civil engineering and construction service	土木建築専門サービス	-	-	-	-	-	-	-	-	-	-
	獣医	-	-	-	-	-	-	-	-	-	-
	計	113	106	18	17	4	3	1	1	-	-
Education, learning support	教育、学習支援	-	-	-	-	-	-	-	-	-	-
	洗濯、理容、美容、浴場業	-	-	-	-	-	-	-	-	-	-
	その他の対個人サービス業	-	-	-	-	-	-	-	-	-	-
Waste disposal	廃棄物処理業	-	-	-	-	-	-	-	-	-	-
	自動車整備業	-	-	-	-	-	-	-	-	-	-
	その他の修理業	-	-	-	-	-	-	-	-	-	-
Leasing	物品賃貸業	-	-	-	-	-	-	-	-	-	-
	その他の対事業サービス業	-	-	1	-	-	-	-	-	-	-
	娯楽業	2	1	-	-	-	-	-	-	-	-
Literature, composition, artist	文筆、作曲、美術家	-	-	-	-	-	-	-	-	-	-
	芸能関係者	2	-	-	-	-	-	-	-	-	-
	職業選手、競技関係者、職業棋士	2	-	1	-	-	-	-	-	-	-
Other services	その他のサービス業	-	-	-	-	-	-	-	-	-	-
	計	6	1	2	-	-	-	-	-	-	-
	Subtotal	6	1	2	-	-	-	-	-	-	-
Other Business	その他の事業	8	3	3	1	-	-	-	-	-	-
	事業所得（再掲）	143	117	27	21	5	4	1	1	-	-
	Operating income (Re-grouped)	143	117	27	21	5	4	1	1	-	-
Interest income	利子所得	34	-	11	-	4	-	-	-	-	-
	Dividend income	233	3	65	4	9	1	2	-	3	-
	Real estate income	179	-	46	-	9	-	-	-	1	-
Employment income	給与所得	1,154	1,020	231	192	30	22	7	4	3	1
	Comprehensive capital gains	2	1	3	1	-	-	-	-	-	-
	Occasional income	19	1	7	-	1	-	-	-	-	-
Miscellaneous income	雑所得	431	-	100	2	10	-	3	-	2	-
	(損益通算による差額)	-	-	-	-	-	-	-	-	-	-
	Difference by aggregation of profit and loss	-	-	-	-	-	-	-	-	-	-
Subtotal	計	2,195	1,142	490	220	68	27	13	5	9	1
	Short term separate capital gains	4	-	2	1	1	-	-	-	-	-
	Long term separate capital gains	7	2	3	1	1	1	1	1	-	-
Capital gains of stocks, etc.	株式等の譲渡所得等	80	22	27	11	9	7	1	1	2	2
	Timber income	-	-	1	1	-	-	-	-	-	-
	Retirement income	52	43	11	10	-	-	1	-	-	-
Grandtotal	総計	2,338	1,209	534	244	79	35	16	7	11	3
	Grandtotal	2,338	1,209	534	244	79	35	16	7	11	3

(注) この表は、「(1)所得種類別内訳」について、所得(総所得金額等)階級別、業種別の内訳を示したものである。

所得階級別人員数 Number of Persons by income rank				(別掲) 損失額のある者 (Separate tabulation) Taxpayers with losses		区 分 Type		
100億円以下 Less than 10 billion yen		100億円超 Over 10 billion yen		人員 Number of taxpayers	損失額 Amount of losses			
主たるもの Main	人 Person	主たるもの Main	人 Person					
人 Person	人 Person	人 Person	人 Person	人 Person	百万円 Million yen			
-	-	-	-	357	1,723	金融業	Finance	金融業 Finance and Insurance
-	-	-	-	3,397	2,110	保険代理業	Insurance agent	
-	-	-	-	3,754	3,833	計	Subtotal	
-	-	-	-	2,229	6,179	不動産業	Real Estate	不動産業 Real Estate
-	-	-	-	20,758	27,976	料理飲食業	Food, restaurant	
-	-	-	-	3,412	6,344	旅館	Hotel	
-	-	-	-	24,170	34,320	計	Subtotal	料理飲食業 Restaurant, Hotel, and Food
-	-	-	-	5,025	31,320	病院、診療所	Hospital, clinic	医療保健業 Medical and Health
-	-	-	-	4,085	13,514	歯科医	Dentist	
-	-	-	-	5,727	5,530	その他の医療保健業	Other medical and health	
-	-	-	-	14,837	50,364	計	Subtotal	
-	-	-	-	3,296	5,175	弁護士	Lawyer	弁税建 Lawyer, Tax Account, Architects, etc.
-	-	-	-	4,658	4,423	司法書士、行政書士	Judicial scrivener, administrative scrivener	
-	-	-	-	3,368	2,711	その他の法務専門サービス	Other legal affairs specialty service	
-	-	-	-	6,975	7,820	税理士、公認会計士	Tax account, certified public accountant	
-	-	-	-	4,787	5,593	その他の経営専門サービス	Other management specialty service	
-	-	-	-	2,050	2,445	不動産専門サービス	Real estate specialty service	
-	-	-	-	3,567	3,644	土木建築専門サービス	Civil engineering and construction service	
-	-	-	-	473	687	獣医	Animal doctor	
-	-	-	-	29,174	32,499	計	Subtotal	
-	-	-	-	15,453	13,066	教育、学習支援	Education, learning support	
-	-	-	-	5,952	6,305	洗濯、理容、美容、浴場業	Laundries, barbers, beauty culture, bathhouses	
-	-	-	-	4,557	4,858	その他の対個人サービス業	Other personal services	
-	-	-	-	96	105	廃棄物処理業	Waste disposal	
-	-	-	-	1,242	1,308	自動車整備業	Automobile repair	
-	-	-	-	1,092	860	その他の修理業	Other repair	
-	-	-	-	335	598	物品賃貸業	Leasing	
-	-	-	-	19,270	14,368	その他の対事業サービス業	Other services for business offices	
-	-	-	-	1,418	4,404	娯楽業	Amusement	
-	-	-	-	14,956	13,226	文筆、作曲、美術家	Literature, composition, artist	
-	-	-	-	8,918	7,061	芸能関係者	Show business	
-	-	-	-	2,296	13,440	職業選手、競技関係者、職業棋士	Professional athlete, persons involved in game, professional Go player	
-	-	-	-	2,630	2,965	その他のサービス業	Other services	
-	-	-	-	78,215	82,566	計	Subtotal	
-	-	-	-	48,061	48,389	その他の事業	Other Business	
-	-	-	-	684,646	542,114	事業所得(再掲)	Operating income(Re-grouped)	
-	-	-	-	-	-	利子所得	Interest income	
-	-	-	-	-	-	配当所得	Dividend income	
-	-	-	-	247,011	223,419	不動産所得	Real estate income	
-	-	-	-	-	-	給与所得	Employment income	
-	-	-	-	19,490	59,809	総合譲渡所得	Comprehensive capital gains	
-	-	-	-	-	-	一時所得	Occasional income	
-	-	-	-	-	-	雑所得	Miscellaneous income	
-	-	-	-	-	412,493	(損益通算による差額)	(Difference by aggregation of profit and loss)	
-	-	-	-	951,147	1,237,836	計	Subtotal	
-	-	-	-	914	-	分離短期譲渡所得	Short term separate capital gains	
-	-	-	-	19,007	-	分離長期譲渡所得	Long term separate capital gains	
-	-	-	-	-	-	株式等の譲渡所得等	Capital gains of stocks, etc.	
-	-	-	-	106	-	山林所得	Timber income	
-	-	-	-	-	-	退職所得	Retirement income	
-	-	-	-	971,174	1,237,836	総計	Grandtotal	

Note: This table indicates the breakdown by income rank and industry type with regard to "(1) Breakdown by income type."

2 - 5 申告所得税標本調査結果（抜粋）

Results of Sample Survey for Self-assessment Income Tax (excerpt)

申告所得税標本調査の説明

Explanation of Sample Survey for Self-assessment Income Tax

- 1 この2 - 5における表は、平成20年分の申告所得税の納税者について、標本調査により調査したもののうち、主要な計数について取りまとめたものである。
- 2 なお、この調査結果の詳細については、「平成20年分申告所得税標本調査」（国税庁ホームページ「統計情報」）を参照されたい。調査の対象は、平成21年3月31日現在における、平成20年分の申告所得税の納税者（所得金額があっても各種控除等の結果、申告納税額がなくなった者は含まない。）である。
- 3 調査の方法は、全国524税務署より、所得者区分別・合計所得階級別に、次の表に示す抽出率で標本を抽出し調査した。

- 1 The tables in 2-5 show figures for key items surveyed by sample survey on taxpayers of self-assessment income tax for 2008. For further details of results of this survey, please refer to "The result report of Sample Survey for Self-Assessment Income Tax (for 2008)" (National tax agency homepage "Statistics information").
- 2 Subjects of survey are taxpayers of self-assessment income tax for 2008 (except for those who have income but no tax due as a result of several deductions) as of march 31, 2009.
- 3 Method of survey was a sample survey. Samples were picked out from 524 Tax Offices around the country at ampling ratio listed in the following table and studied by type of income earners and by total income range.

合計所得階級区分 Total income range		所得者区分 Type of income earners		事業所得者 Operating income earners	不動産所得者 Real estate income earners	給与所得者 Employment income earners	雑所得者 Miscellaneous income earners	他の区分に該当しない所得者 Income earners not otherwise classified
70万円以下			Less than 0.7 million yen	1 / 50	1 / 30	1 / 40	1 / 50	1 / 25
70万円超	100万円以下		Over 0.7 million yen Less than 1 million yen	1 / 100	1 / 60	1 / 80	1 / 110	1 / 35
100	"	150	"	1 / 200	1 / 150	1 / 180	1 / 300	1 / 45
150	"	200	"	1 / 270	1 / 150	1 / 250	1 / 400	1 / 50
200	"	250	"	1 / 280	1 / 150	1 / 220	1 / 290	1 / 50
250	"	300	"	1 / 200	1 / 150	1 / 200	1 / 150	1 / 50
300	"	400	"	1 / 300	1 / 300	1 / 300	1 / 110	1 / 55
400	"	500	"	1 / 280	1 / 250	1 / 250	1 / 50	1 / 55
500	"	600	"	1 / 150	1 / 230	1 / 200	1 / 25	1 / 60
600	"	700	"	1 / 120	1 / 150	1 / 150	1 / 20	1 / 70
700	"	800	"	1 / 100	1 / 120	1 / 120	1 / 10	1 / 65
800	"	1,000	"	1 / 80	1 / 150	1 / 120	1 / 10	1 / 80
1,000	"	1,200	"	1 / 50	1 / 120	1 / 85	1 / 5	1 / 80
1,200	"	1,500	"	1 / 40	1 / 100	1 / 90	1 / 5	1 / 85
1,500	"	2,000	"	1 / 45	1 / 80	1 / 85	1 / 5	1 / 90
2,000	"	3,000	"	1 / 50	1 / 50	1 / 55	1 / 5	1 / 100
3,000	"	5,000	"	1 / 50	1 / 20	1 / 40	1 / 1	1 / 80
5,000	"	1億	"	1 / 25	1 / 5	1 / 20	1 / 1	1 / 50
1億	"	2億	"	1 / 5	1 / 5	1 / 5	1 / 1	1 / 30
2億	"	5億	"	1 / 1	1 / 1	1 / 5	1 / 1	1 / 15
5億	"	10億	"	1 / 1	1 / 1	1 / 1	1 / 1	1 / 1
10億	"	20億	"	1 / 1	1 / 1	1 / 1	1 / 1	1 / 1
20億	"	50億	"	1 / 1	-	1 / 1	-	1 / 1
50億	"	100億	"	-	-	-	-	1 / 1
100億円超			Over 10 billion yen	-	-	-	-	1 / 1

なお、標本数は、事業所得者11,628、不動産所得者9,634、給与所得者20,108、雑所得者14,150、他の区分に該当しない所得者5,155、合計60,975である。

Breakdown of the number of samples is as follows: Operating income earners, 13,972; Real estate income earners, 13,457; Employment income earners, 13,972; Miscellaneous income earners, 13,457; Income earners not otherwise classified, 40,703; total, 68,132.

(1) 総括表
Overview

区分 Type	合計所得 Total income		所得控除額 Amount for deduction from taxable income	課税所得金額 Amount of taxable income	算出税額 Computed amount of tax	税額控除額 Amount of tax credit	源泉徴収税額 Amount of withholding income tax		申告納税額 Amount of self- assessment income tax
	人員 Number of taxpayers	金額 Amount of income					人員 Number of taxpayers	金額 Amount of money	
(合計所得階級別) By total income range	人 Person	百万円 Million yen	百万円 Million yen	百万円 Million yen	百万円 Million yen	百万円 Million yen	人 Person	百万円 Million yen	百万円 Million yen
70万円以下 Less than 0.7 million yen	240,529	134,052	116,747	17,305	949	67	48,777	264	618
100 " 1	390,168	334,903	231,031	103,873	5,537	34	125,685	1,273	4,230
150 " 1.5	969,534	1,224,666	776,284	448,382	23,686	115	444,408	7,039	16,531
200 " 2	1,126,536	1,971,035	1,123,674	847,361	44,480	252	683,546	17,390	26,839
250 " 2.5	938,836	2,094,159	1,072,393	1,021,766	54,696	385	605,593	22,122	32,190
300 " 3	609,930	1,667,882	787,471	880,411	47,718	544	363,860	16,889	30,286
400 " 4	803,947	2,779,214	1,130,614	1,648,600	98,413	1,848	491,616	33,605	62,960
500 " 5	526,499	2,350,806	823,074	1,527,732	110,735	3,176	353,190	39,561	67,999
600 " 6	370,590	2,027,126	627,748	1,399,377	129,772	4,311	269,481	47,201	78,261
700 " 7	278,359	1,802,276	498,504	1,303,772	141,711	4,609	215,880	55,473	81,629
800 " 8	209,245	1,563,400	393,950	1,169,451	142,267	4,068	169,013	60,295	77,904
1,000 " 10	277,149	2,469,646	543,143	1,926,503	268,467	6,057	229,818	118,760	143,650
1,200 " 12	177,937	1,944,622	355,613	1,589,009	255,733	4,564	152,010	122,330	128,839
1,500 " 15	175,986	2,352,874	366,844	1,986,030	371,248	5,651	153,313	189,385	176,212
2,000 " 20	166,142	2,858,587	358,773	2,499,814	532,958	6,305	147,074	287,589	239,064
3,000 " 30	130,624	3,151,880	286,457	2,865,423	713,157	6,406	115,225	389,951	316,801
5,000 " 50	79,879	3,016,365	175,885	2,840,480	800,727	4,526	70,237	441,136	355,064
1億円 " 100	37,505	2,507,340	83,881	2,423,459	716,056	5,772	32,474	377,117	333,166
2億円 " 200	9,590	1,279,874	22,516	1,257,359	356,479	5,128	8,106	169,815	181,535
5億円 " 500	3,120	913,479	7,923	905,557	232,954	5,443	2,636	95,239	132,273
10億円 " Less than 1 billion yen	562	383,183	1,883	381,299	90,351	2,721	506	31,657	55,974
20億円 " 2	210	287,794	718	287,075	66,548	2,268	193	22,542	41,738
50億円 " 5	79	231,771	1,545	230,226	39,496	2,904	73	4,552	32,040
100億円 " 10	14	90,407	21	90,385	12,207	47	12	157	12,003
100億円超 Over 10 billion yen	8	156,658	4,281	152,377	31,615	2,116	8	7,844	21,655
計 Total	7,522,978	39,593,998	9,790,972	29,803,026	5,287,961	79,317	4,682,734	2,559,184	2,649,460
(所得者別) By income earners									
事業所得者 Operating income earners	1,658,222	6,458,746	2,254,366	4,204,380	736,763	12,040	274,008	196,524	528,199
不動産所得者 Real estate income earners	1,088,327	5,824,708	1,361,811	4,462,897	768,307	4,096	417,313	53,878	710,333
給与所得者 Employment income earners	2,550,986	17,832,701	3,904,905	13,927,796	2,786,965	42,061	2,277,349	2,099,622	645,282
雑所得者 Miscellaneous income earners	1,965,641	4,071,886	1,967,551	2,104,336	150,129	1,545	1,590,315	74,443	74,141
他の区分に 該当しない 所得者 Income earners not otherwise classified	259,802	5,405,957	302,340	5,103,618	845,798	19,576	123,749	134,716	691,506

(2) 所得種類別表

Table by income type

区分 Type	合計所得 Total income		所得金額の内訳 Breakdown of income amount					
			営業等所得 Business income		農業所得 Farm income		利子所得 Interest income	
	人員 Number of taxpayers	金額 Amount of income	人員 Number of taxpayers	金額 Amount of income	人員 Number of taxpayers	金額 Amount of income	人員 Number of taxpayers	金額 Amount of income
(合計所得階級別) By total income range	人 Person	百万円 Million yen	人 Person	百万円 Million yen	人 Person	百万円 Million yen	人 Person	百万円 Million yen
70万円以下 Less than 0.7 million yen	240,529	134,052	80,379	44,023	8,638	1,909	140	31
100万円 " 1	390,168	334,903	125,805	95,894	18,843	6,610	184	50
150万円 " 1.5	969,534	1,224,666	246,138	265,377	51,409	20,434	441	120
200万円 " 2	1,126,536	1,971,035	246,795	368,124	60,543	29,211	537	153
250万円 " 2.5	938,836	2,094,159	222,163	426,617	56,368	35,205	517	169
300万円 " 3	609,930	1,667,882	180,161	423,864	46,753	39,483	521	243
400万円 " 4	803,947	2,779,214	239,097	699,676	71,528	77,999	914	405
500万円 " 5	526,499	2,350,806	132,586	485,051	51,138	67,716	755	392
600万円 " 6	370,590	2,027,126	76,738	327,009	36,860	52,703	572	350
700万円 " 7	278,359	1,802,276	47,067	226,758	26,984	38,713	562	413
800万円 " 8	209,245	1,563,400	30,746	163,477	17,197	25,106	517	339
1,000万円 " 10	277,149	2,469,646	37,312	225,029	19,122	30,199	794	671
1,200万円 " 12	177,937	1,944,622	22,252	163,657	10,104	13,122	486	462
1,500万円 " 15	175,986	2,352,874	22,657	209,315	8,408	9,405	446	466
2,000万円 " 20	166,142	2,858,587	23,756	294,446	6,923	4,265	555	777
3,000万円 " 30	130,624	3,151,880	21,543	377,665	5,286	1,295	605	774
5,000万円 " 50	79,879	3,016,365	14,873	416,645	3,076	-88	583	1,012
1億円 " 100	37,505	2,507,340	7,298	357,348	1,537	-134	563	1,090
2億円 " 200	9,590	1,279,874	1,673	151,288	405	63	323	780
5億円 " 500	3,120	913,479	496	84,705	108	-150	156	602
10億円 " Less than 1 billion yen	562	383,183	62	16,898	14	-11	43	829
20億円 " 2	210	287,794	21	8,965	2	0	23	284
50億円 " 5	79	231,771	12	11,408	1	0	9	245
100億円 " 10	14	90,407	-	-	-	-	2	8
100億円超 Over 10 billion yen	8	156,658	-	-	-	-	2	106
計 Total	7,522,978	39,593,998	1,779,630	5,843,237	501,247	453,053	10,250	10,770

区分 Type	所得金額の内訳 Breakdown of income amount							
	一時所得 Occasional income		雑所得 Miscellaneous income		山林所得 Timber income		退職所得 Retirement income	
	人員 Number of taxpayers	金額 Amount of income	人員 Number of taxpayers	金額 Amount of income	人員 Number of taxpayers	金額 Amount of income	人員 Number of taxpayers	金額 Amount of income
(合計所得階級別) By total income range	人 Person	百万円 Million yen	人 Person	百万円 Million yen	人 Person	百万円 Million yen	人 Person	百万円 Million yen
70万円以下 Less than 0.7 million yen	6,570	3,684	92,745	46,898	62	23	4	1
100万円 " 1	8,578	5,820	167,570	113,754	90	53	5	2
150万円 " 1.5	16,441	12,685	517,555	521,590	214	132	37	17
200万円 " 2	19,082	79,097	702,984	947,623	209	164	54	29
250万円 " 2.5	18,964	16,138	566,366	885,722	219	181	99	66
300万円 " 3	16,553	15,769	300,075	431,139	175	179	111	99
400万円 " 4	26,126	27,025	345,759	484,154	297	360	263	304
500万円 " 5	20,816	23,393	210,725	309,281	240	325	395	651
600万円 " 6	17,114	23,458	139,746	217,148	161	226	473	1,026
700万円 " 7	14,729	23,447	97,765	147,748	144	241	498	1,329
800万円 " 8	11,655	21,721	72,216	102,343	106	197	585	1,992
1,000万円 " 10	14,243	27,280	99,490	133,287	153	319	925	3,392
1,200万円 " 12	7,985	15,200	66,999	84,656	93	239	571	2,186
1,500万円 " 15	7,434	16,451	69,823	86,924	101	281	664	3,071
2,000万円 " 20	6,574	16,250	67,275	87,590	88	224	716	4,154
3,000万円 " 30	5,370	17,231	55,642	79,584	96	312	740	5,804
5,000万円 " 50	3,394	11,294	36,095	56,896	76	296	540	6,985
1億円 " 100	1,606	6,645	17,544	40,057	44	313	357	9,043
2億円 " 200	426	2,146	4,393	18,907	10	55	167	8,414
5億円 " 500	134	1,276	1,452	16,477	1	5	87	8,237
10億円 " Less than 1 billion yen	20	332	276	6,031	-	-	21	2,559
20億円 " 2	10	84	117	7,405	-	-	9	2,488
50億円 " 5	-	-	48	1,194	-	-	3	521
100億円 " 10	-	-	7	368	-	-	3	35
100億円超 Over 10 billion yen	-	-	6	1,270	-	-	-	-
計 Total	223,824	366,428	3,632,673	4,828,046	2,579	4,123	7,327	62,402

(注) 内訳となる各所得は繰越控除前である。

所得金額の内訳 Breakdown of income amount								区 分 Type	
配当所得 Dividend income		不動産所得 Real estate income		給与所得 Employment income		総合譲渡所得 Comprehensive capital gains			
人 員 Number of taxpayers	金 額 Amount of income	人 員 Number of taxpayers	金 額 Amount of income	人 員 Number of taxpayers	金 額 Amount of income	人 員 Number of taxpayers	金 額 Amount of income		
人 Person	百万円 Million yen	人 Person	百万円 Million yen	人 Person	百万円 Million yen	人 Person	百万円 Million yen	(合計所得階級別)	By total income range
1,504	326	37,200	474,573	56,460	36,507	280	100	70万円以下	Less than 0.7 million yen
3,039	461	71,099	49,580	91,427	60,337	572	198	100万円 "	1
9,386	648	165,173	147,121	269,629	249,024	1,734	594	150万円 "	1.5
15,004	1,281	195,136	201,912	343,755	395,767	2,152	778	200万円 "	2
16,842	1,661	202,577	238,345	337,441	474,805	2,449	823	250万円 "	2.5
14,580	1,640	185,072	257,933	276,648	479,373	2,382	750	300万円 "	3
26,140	3,465	299,743	523,243	406,597	921,594	4,058	3,114	400万円 "	4
23,017	4,073	236,551	501,214	298,617	910,440	3,225	1,798	500万円 "	5
19,223	4,732	184,195	449,011	232,139	898,568	2,574	1,557	600万円 "	6
15,790	4,932	146,888	396,808	191,565	905,599	2,017	1,314	700万円 "	7
12,683	4,805	117,102	351,186	151,636	833,256	1,543	1,187	800万円 "	8
18,786	8,659	159,586	572,294	206,510	1,343,523	2,231	2,351	1,000万円 "	10
13,597	8,677	100,291	432,012	137,036	1,102,193	1,418	1,678	1,200万円 "	12
17,417	15,799	91,863	468,960	138,084	1,364,449	1,535	2,033	1,500万円 "	15
19,863	27,515	82,175	507,573	131,473	1,648,900	1,723	1,910	2,000万円 "	20
21,079	49,259	67,431	522,727	101,867	1,671,769	1,776	3,075	3,000万円 "	30
16,704	68,870	43,268	420,468	61,744	1,475,278	1,367	4,030	5,000万円 "	50
9,168	86,512	20,844	285,154	28,345	1,069,839	800	3,507	1億円 "	100
2,950	67,685	5,420	104,728	7,028	431,120	253	2,735	2億円 "	200
1,150	75,101	1,732	44,425	2,342	224,384	90	1,631	5億円 "	500
247	38,998	317	9,808	466	72,045	26	1,193	10億円 "	Less than 1 billion yen
114	40,717	100	3,917	179	54,896	7	-135	20億円 "	2
46	22,803	45	583	68	17,618	3	123	50億円 "	5
4	940	4	30	12	1,292	1	15	100億円 "	10
7	38,736	3	36	8	472	-	-	100億円超	Over 10 billion yen
278,340	578,296	2,413,815	6,963,637	3,471,078	16,643,051	34,216	36,361	計	Total

所得金額の内訳 Breakdown of income amount						区 分 Type	
分離短期譲渡所得 Short-term separate capital gains		分離長期譲渡所得 Long-term separate capital gains		株式等の譲渡所得等 Capital gains of stocks, etc.			
人 員 Number of taxpayers	金 額 Amount of income	人 員 Number of taxpayers	金 額 Amount of income	人 員 Number of taxpayers	金 額 Amount of income		
人 Person	百万円 Million yen	人 Person	百万円 Million yen	人 Person	百万円 Million yen	(合計所得階級別)	By total income range
137	51	1,888	867	1,214	533	70万円以下	Less than 0.7 million yen
200	107	3,101	2,215	1,387	732	100万円 "	1
388	222	6,337	5,774	3,025	1,720	150万円 "	1.5
441	328	7,570	8,975	4,073	2,250	200万円 "	2
480	398	8,229	11,760	4,545	2,765	250万円 "	2.5
483	480	8,306	14,566	4,134	3,147	300万円 "	3
932	1,071	15,432	34,090	7,447	6,251	400万円 "	4
797	1,099	14,319	41,682	7,242	7,785	500万円 "	5
735	1,201	12,896	46,161	6,510	7,873	600万円 "	6
680	1,167	11,562	49,381	5,514	7,605	700万円 "	7
525	1,135	10,326	51,396	4,752	7,921	800万円 "	8
815	2,113	17,917	110,935	6,850	14,304	1,000万円 "	10
678	2,131	14,063	108,784	4,690	12,485	1,200万円 "	12
680	2,316	16,463	160,706	4,847	16,894	1,500万円 "	15
696	3,074	18,583	240,579	5,108	23,941	2,000万円 "	20
802	4,953	20,363	384,459	5,101	37,419	3,000万円 "	30
632	6,292	16,295	497,314	4,277	56,113	5,000万円 "	50
462	7,512	9,863	552,011	3,159	92,758	1億円 "	100
164	6,219	3,242	370,103	1,477	118,322	2億円 "	200
80	6,540	1,079	270,159	841	182,956	5億円 "	500
10	2,633	178	102,234	231	129,991	10億円 "	Less than 1 billion yen
6	3,340	42	42,389	107	123,929	20億円 "	2
2	1,296	13	19,776	59	156,249	50億円 "	5
-	-	1	5,553	13	82,216	100億円 "	10
-	-	-	-	6	116,039	100億円超	Over 10 billion yen
10,825	55,677	218,068	3,131,869	86,609	1,212,196	計	Total

Note: Each income to be broken down prior to being carried forward

(3) 所得控除表 (その1)

Table for income deductions (Part 1)

区 分 Type		雑 損 控 除 Deduction for casualty losses		医 療 費 控 除 Deduction for medical expense		社 会 保 険 料 控 除 Deduction for social insurance premium		小 規 模 企 業 共 済 等 掛 金 控 除 Deduction for small-scale business enterprise mutual aid premium	
		人 員 Number of taxpayers	金 額 Amount of deduction	人 員 Number of taxpayers	金 額 Amount of deduction	人 員 Number of taxpayers	金 額 Amount of deduction	人 員 Number of taxpayers	金 額 Amount of deduction
		人 Person	百 万 円 Million yen	人 Person	百 万 円 Million yen	人 Person	百 万 円 Million yen	人 Person	百 万 円 Million yen
(合計所得階級別)	By total income range								
70万円以下	Less than 0.7 million yen	205	185	22,229	1,605	154,962	16,249	2,548	375
100万円 "	1	331	61	60,004	5,124	325,662	49,686	7,923	947
150万円 "	1.5	963	168	202,534	20,320	892,597	190,565	25,786	5,062
200万円 "	2	1,157	245	277,254	32,400	1,078,648	294,215	36,340	10,441
250万円 "	2.5	964	284	252,215	34,255	906,711	299,163	38,002	13,040
300万円 "	3	653	1,002	176,578	29,017	588,413	228,945	36,088	13,604
400万円 "	4	970	393	244,657	48,323	777,861	355,698	61,461	25,957
500万円 "	5	476	232	169,212	37,810	511,135	276,891	47,879	22,459
600万円 "	6	328	173	122,013	29,408	360,816	224,351	36,425	18,559
700万円 "	7	261	145	92,911	23,568	271,306	189,504	27,859	15,088
800万円 "	8	157	99	70,831	19,154	203,985	153,464	22,061	12,604
1,000万円 "	10	221	180	97,298	27,598	269,910	216,128	31,831	19,052
1,200万円 "	12	136	107	63,750	18,909	173,511	147,655	22,948	14,445
1,500万円 "	15	117	121	63,927	19,936	171,673	155,984	23,699	15,642
2,000万円 "	20	120	116	61,611	20,433	162,055	156,119	24,884	17,268
3,000万円 "	30	80	87	51,432	19,003	126,970	121,908	21,731	15,604
5,000万円 "	50	40	126	31,998	13,229	77,393	73,821	14,557	10,812
1億円 "	100	18	124	15,628	7,272	35,932	33,853	6,267	4,750
2億円 "	200	5	6	4,283	2,226	9,043	8,231	1,215	906
5億円 "	500	2	3	1,405	819	2,894	2,659	328	242
10億円 "	Less than 1 billion yen	—	—	258	157	532	502	40	25
20億円 "	2	—	—	88	68	189	198	14	7
50億円 "	5	—	—	39	32	75	66	6	5
100億円 "	10	—	—	7	3	12	9	—	—
100億円超	Over 10 billion yen	—	—	3	2	8	7	—	—
計	Total	7,204	3,860	2,082,165	410,671	7,102,293	3,195,872	489,892	236,893
(所得者別)	By income earners								
事業所得者	Operating income earners	1,866	1,649	331,887	58,441	1,534,252	706,990	235,356	108,502
不動産所得者	Real estate income earners	1,303	546	420,933	124,296	1,020,300	413,541	82,012	44,417
給与所得者	Employment income earners	1,659	664	614,492	124,931	2,420,045	1,500,824	144,565	74,436
雑所得者	Miscellaneous income earners	2,107	717	645,543	82,823	1,906,113	495,532	17,956	5,128
他の区分に該当しない者	Income earners not otherwise classified	269	285	69,310	20,180	221,583	78,986	10,003	4,409

(注) 1 「人員」欄の「実人」は実人員を示す。

生命保険料控除(一般) Deduction for life insurance premium (for ordinary)		生命保険料控除(年金) Deduction for life insurance premium (for pension)		地震保険料控除 Deduction for earthquake insurance premium		寄付金控除 Deduction for donation		区 分 Type	
人 員 Number of taxpayers	金 額 Amount of deduction	人 員 Number of taxpayers	金 額 Amount of deduction	人 員 Number of taxpayers	金 額 Amount of deduction	人 員 Number of taxpayers	金 額 Amount of deduction		
人 Person	百万円 Million yen	人 Person	百万円 Million yen	人 Person	百万円 Million yen	人 Person	百万円 Million yen	(合計所得階級別)	By total income range
131,110	5,985	8,528	392	26,506	510	1,440	46	70万円以下	Less than 0.7 million yen
254,938	11,652	19,675	920	69,722	1,406	3,160	84	100万円 "	1
688,878	31,784	54,787	2,598	232,677	4,778	9,126	293	150万円 "	1.5
843,394	39,317	63,158	2,973	322,695	6,744	14,328	461	200万円 "	2
723,531	33,269	63,344	3,013	293,371	6,336	15,478	548	250万円 "	2.5
495,450	23,910	58,751	2,747	202,502	4,609	10,722	477	300万円 "	3
673,960	32,394	93,115	4,416	285,500	6,809	16,413	810	400万円 "	4
451,308	21,855	80,229	3,838	202,777	5,015	13,520	760	500万円 "	5
322,170	15,553	65,409	3,151	150,315	3,759	11,693	777	600万円 "	6
244,214	11,805	56,010	2,710	115,615	2,908	10,181	733	700万円 "	7
183,520	8,983	46,524	2,230	86,689	2,196	8,667	673	800万円 "	8
241,950	11,714	50,504	2,458	115,935	2,974	14,390	1,264	1,000万円 "	10
154,817	7,514	33,347	1,625	74,299	1,919	11,605	1,212	1,200万円 "	12
153,011	7,516	32,890	1,593	73,820	1,899	14,616	1,839	1,500万円 "	15
144,086	6,934	32,039	1,577	69,409	1,818	16,428	2,533	2,000万円 "	20
110,683	5,454	21,994	1,078	54,342	1,493	15,733	3,323	3,000万円 "	30
66,064	3,242	12,802	632	32,864	941	11,736	3,490	5,000万円 "	50
29,598	1,456	5,762	286	14,928	451	6,378	3,507	1億円 "	100
7,030	335	1,358	67	3,563	112	1,789	2,460	2億円 "	200
2,133	100	290	14	1,063	35	614	1,647	5億円 "	500
364	17	66	3	176	6	134	722	10億円 "	Less than 1 billion yen
111	5	12	1	61	2	51	284	20億円 "	2
42	2	—	—	29	1	27	1,406	50億円 "	5
6	0	—	—	7	0	2	3	100億円 "	10
3	0	8	0	3	0	4	4,262	100億円超	Over 10 billion yen
5,922,371	280,794	800,602	38,325	2,428,868	56,723	208,235	33,615	計	Total
								(所得者別)	By income earners
1,374,327	66,090	231,986	11,085	487,133	11,413	28,800	4,956	事業所得者	Operating income earners
768,629	36,086	76,535	3,666	420,411	12,276	35,621	4,981	不動産所得者	Real estate income earners
2,199,293	106,393	426,362	20,554	819,814	18,372	89,949	11,832	給与所得者	Employment income earners
1,410,472	64,368	46,717	2,108	628,350	12,790	46,284	2,246	雑所得者	Miscellaneous income earners
169,650	7,857	19,002	912	73,160	1,872	7,581	9,600	他の区分に 該当しない者	Income earners not otherwise classified

Note: "Actual" in the column of "Number of taxpayers" means actual number of taxpayers.

(3) 所得控除表 (その2)

Table for income deductions (Part 2)

区 分 Type		障 害 者 等 控 除 Exemption for handicapped person, etc.						金 額 Amount of deduction
		特別 障害者数 Number of heavily handicapped taxpayers	障害者数 Number of handicapped taxpayers	特別寡婦数 Number of special widows	寡 婦 数 Number of widows	寡 夫 数 Number of widowers	人 員 計 Total number of taxpayers	
(合計所得階級別) By total income range		人 Person	人 Person	人 Person	人 Person	人 Person	実人 Actual	百万円 Million yen
70万円以下	Less than 0.7 million yen	—	—	—	—	—	—	—
100万円 "	1	1,761	5,800	100	19,745	—	27,370	7,637
150万円 "	1.5	12,695	24,306	560	49,241	779	85,583	25,342
200万円 "	2	26,466	53,146	4,269	36,276	1,591	117,406	36,654
250万円 "	2.5	30,317	46,226	2,905	30,195	2,451	105,992	34,439
300万円 "	3	24,561	27,340	2,855	22,882	803	74,186	24,600
400万円 "	4	36,589	34,388	3,738	26,991	3,162	100,035	33,370
500万円 "	5	24,622	23,579	2,141	20,001	2,678	67,239	23,088
600万円 "	6	16,101	17,745	—	3,601	—	35,054	12,204
700万円 "	7	12,617	10,627	—	1,905	—	23,749	8,430
800万円 "	8	8,267	7,006	—	1,463	—	16,155	5,593
1,000万円 "	10	10,305	8,778	—	2,429	—	20,647	7,148
1,200万円 "	12	8,121	6,397	—	1,651	—	15,316	5,421
1,500万円 "	15	6,075	5,512	—	915	—	12,105	4,165
2,000万円 "	20	4,526	3,130	—	1,077	—	8,308	2,946
3,000万円 "	30	4,306	4,679	—	574	—	9,105	3,141
5,000万円 "	50	3,696	1,282	—	394	—	5,328	1,931
1億円 "	100	1,291	1,095	—	256	—	2,568	881
2億円 "	200	462	207	—	160	—	788	284
5億円 "	500	119	48	—	33	—	199	69
10億円 "	Less than 1 billion yen	17	14	—	2	—	30	11
20億円 "	2	5	4	—	—	—	9	3
50億円 "	5	—	—	—	—	—	—	—
100億円 "	10	—	—	—	—	—	—	—
100億円超	Over 10 billion yen	—	—	—	—	—	—	—
計	Total	232,919	281,309	16,568	219,791	11,464	727,172	237,359
(所得者別) By income earners								
事業所得者	Operating income earners	43,745	46,218	3,810	21,127	6,633	115,525	38,806
不動産所得者	Real estate income earners	69,166	58,025	5,801	135,938	1,050	252,022	82,350
給与所得者	Employment income earners	50,400	64,800	5,596	35,255	3,226	155,092	50,004
雑所得者	Miscellaneous income earners	57,095	100,538	510	17,068	400	170,830	54,878
他の区分に 該当しない 所得者	Income earners not otherwise classified	12,513	11,728	851	10,403	155	33,703	11,320

(注) 1 「人員」欄の「実人」は実人員を示す。

配偶者控除 Exemption for spouse						配偶者特別控除 Special exemption for spouse		区分 Type	
一般配偶者数 Number of ordinary spouses	同居特別障害配偶者数 Number of heavily handicapped spouses living together	老人配偶者数 Number of aged spouses	老人同居特別障害者数 Number of heavily handicapped aged taxpayers living together	配偶者計 Total number of spouses	金額 Amount of deduction	人員 Number of taxpayers	金額 Amount of deduction		
人 Person	人 Person	人 Person	人 Person	人 Person	百万円 Million yen	人 Person	百万円 Million yen	(合計所得階級別) By total income range	By total income range
—	—	—	—	—	—	—	—	70万円以下	Less than 0.7 million yen
7,927	—	440	—	8,367	3,223	4,399	781	100万円 "	1
162,698	—	72,085	—	234,783	96,426	24,287	6,171	150万円 "	1.5
288,303	1,471	158,483	799	449,056	187,364	35,875	9,926	200万円 "	2
254,661	3,830	156,547	2,018	417,056	176,385	33,994	9,916	250万円 "	2.5
178,411	1,710	62,185	1,451	243,757	100,098	22,204	6,216	300万円 "	3
228,932	2,759	52,768	2,845	287,304	116,698	28,253	7,683	400万円 "	4
153,350	1,487	25,589	707	181,133	72,228	17,268	4,541	500万円 "	5
103,465	485	19,138	915	124,003	49,616	11,670	3,057	600万円 "	6
82,110	510	11,074	783	94,477	37,540	8,494	2,224	700万円 "	7
62,687	380	7,938	325	71,330	28,178	5,960	1,548	800万円 "	8
88,022	332	12,726	444	101,524	40,168	6,809	1,781	1,000万円 "	10
53,300	501	6,660	331	60,792	24,091	—	—	1,200万円 "	12
59,531	280	4,534	230	64,575	25,193	—	—	1,500万円 "	15
53,535	271	4,971	95	58,872	23,006	—	—	2,000万円 "	20
37,282	110	4,425	200	42,017	16,537	—	—	3,000万円 "	30
16,861	80	3,359	202	20,502	8,246	—	—	5,000万円 "	50
7,017	90	1,182	65	8,354	3,353	—	—	1億円 "	100
2,199	5	309	30	2,543	1,012	—	—	2億円 "	200
722	—	68	—	790	307	—	—	5億円 "	500
143	—	22	1	166	66	—	—	10億円 "	Less than 1 billion yen
48	—	4	—	52	20	—	—	20億円 "	2
1	—	—	—	1	0	—	—	50億円 "	5
—	—	—	—	—	—	—	—	100億円 "	10
8	—	—	—	8	3	—	—	100億円超	Over 10 billion yen
1,841,213	14,301	604,507	11,441	2,471,462	1,009,760	199,213	53,843	計	Total
								(所得者別)	By income earners
302,366	4,610	20,725	1,251	328,952	129,251	35,360	9,640	事業所得者	Operating income earners
126,432	850	95,517	3,611	226,410	97,510	16,036	4,469	不動産所得者	Real estate income earners
780,396	5,965	50,071	1,065	837,497	325,823	73,303	18,141	給与所得者	Employment income earners
582,423	2,239	418,017	4,685	1,007,364	427,492	71,960	20,874	雑所得者	Miscellaneous income earners
49,596	637	20,177	829	71,239	29,685	2,554	719	他の区分にない者	Income earners not otherwise classified

Note: "Actual" in the column of "Number of taxpayers" means actual number of taxpayers.

(3) 所得控除表(その3)

Table for income deductions (Part 3)

区 分 Type		扶 養 控 除							
		一般扶養 親 族 数 Number of ordinary dependents	うち同居特 別障害者数 Number of heavily handicapped dependents living together	特定扶養 親 族 数 Number of specified dependents	うち同居特 別障害者数 Number of heavily handicapped dependents living together	同居老親 等親族数 Number of aged family members including parents living together	うち同居特 別障害者数 Number of heavily handicapped dependents living together	同居老親等 以外の老人 Number of aged taxpayers other than aged parents, etc. living together	うち同居特 別障害者数 Number of heavily handicapped dependents living together
(合計所得階級別) By total income range		人 Person	人 Person	人 Person	人 Person	人 Person	人 Person	人 Person	人 Person
70万円以下	Less than 0.7 million yen	-	-	-	-	-	-	-	-
100万円 "	1	2,749	-	100	-	240	-	-	-
150万円 "	1.5	29,841	-	3,598	-	14,898	-	4,390	-
200万円 "	2	93,725	572	17,665	-	38,463	150	11,551	-
250万円 "	2.5	136,373	2,002	27,723	-	52,027	498	9,061	858
300万円 "	3	160,078	3,313	39,220	-	46,224	1,504	13,050	500
400万円 "	4	208,472	5,541	82,488	899	80,657	4,582	21,496	1,199
500万円 "	5	180,662	2,900	67,501	780	60,865	4,255	10,483	-
600万円 "	6	126,337	3,261	70,956	25	42,447	3,080	13,839	328
700万円 "	7	111,012	1,069	49,106	292	32,309	2,698	9,785	269
800万円 "	8	88,057	1,439	45,076	120	22,918	1,869	6,907	130
1,000万円 "	10	111,674	1,443	66,918	240	27,183	2,139	11,357	599
1,200万円 "	12	79,168	1,316	37,421	272	12,845	1,487	5,907	221
1,500万円 "	15	84,232	1,044	37,098	100	11,141	1,135	7,025	200
2,000万円 "	20	82,153	776	36,098	216	8,712	885	6,553	210
3,000万円 "	30	60,023	668	30,688	105	6,287	893	5,871	-
5,000万円 "	50	35,946	612	18,427	101	3,582	461	2,715	2
1億円 "	100	17,822	252	8,421	45	1,302	105	1,480	30
2億円 "	200	4,357	30	1,854	15	434	22	278	-
5億円 "	500	1,259	7	426	-	84	10	84	-
10億円 "	Less than 1 billion yen	234	1	83	1	12	2	20	1
20億円 "	2	76	-	30	-	1	-	7	-
50億円 "	5	3	-	2	-	-	-	-	-
100億円 "	10	-	-	-	-	-	-	-	-
100億円超	Over 10 billion yen	8	-	-	-	-	-	-	-
計	Total	1,614,261	26,246	640,899	3,211	462,631	25,775	141,859	4,547
(所得者別)	By income earners								
事業所得者	Operating income earners	605,408	8,959	189,739	1,145	173,333	9,109	42,042	1,119
不動産所得者	Real estate income earners	138,251	6,566	55,314	250	41,088	4,584	18,016	735
給与所得者	Employment income earners	771,684	6,988	369,297	1,647	207,345	10,611	62,476	1,925
雑所得者	Miscellaneous income earners	55,996	2,258	8,535	26	28,502	722	14,884	767
他の区分に 該当しない 所得者	Income earners not otherwise classified	42,922	1,475	18,014	143	12,363	749	4,441	1

(注) 「人員」欄の「実人」は、実人員を示す。

Exemption for dependents		基礎控除 Basic exemption		所得控除合計 Total of exemption and deduction from income		区 分 Type	
人 員 Number of taxpayers	金 額 Amount of exemption	人 員 Number of taxpayers	金 額 Amount of exemption	人 員 Number of taxpayers	金 額 Amount of exemption and deduction		
実人 Actual	百万円 Million yen	人 Person	百万円 Million yen	実人 Actual	百万円 Million yen	(合計所得階級別)	By total income class
-	-	240,529	91,401	240,529	116,747	70万円以下	Less than 0.7 million yen
3,089	1,247	390,168	148,264	390,168	231,031	100万円 "	1
50,172	24,354	969,534	368,423	969,534	776,284	150万円 "	1.5
136,800	74,850	1,126,536	428,084	1,126,536	1,123,674	200万円 "	2
166,163	104,987	938,836	356,758	938,836	1,072,393	250万円 "	2.5
164,477	120,473	609,930	231,773	609,930	787,471	300万円 "	3
242,686	192,563	803,947	305,500	803,947	1,130,614	400万円 "	4
181,775	154,288	526,499	200,070	526,499	823,074	500万円 "	5
139,802	126,315	370,590	140,824	370,590	627,748	600万円 "	6
112,270	98,072	278,359	105,776	278,359	498,504	700万円 "	7
89,259	79,713	209,245	79,513	209,245	393,950	800万円 "	8
122,177	107,359	277,149	105,317	277,149	543,143	1,000万円 "	10
77,229	65,098	177,937	67,616	177,937	355,613	1,200万円 "	12
77,668	66,081	175,986	66,875	175,986	366,844	1,500万円 "	15
73,786	62,889	166,142	63,134	166,142	358,773	2,000万円 "	20
55,865	49,190	130,624	49,637	130,624	286,457	3,000万円 "	30
32,791	29,061	79,879	30,354	79,879	175,885	5,000万円 "	50
15,443	13,694	37,505	14,252	37,505	83,881	1億円 "	100
3,731	3,232	9,590	3,644	9,590	22,516	2億円 "	200
1,077	842	3,120	1,186	3,120	7,923	5億円 "	500
183	160	562	214	562	1,883	10億円 "	Less than 1 billion yen
69	52	210	80	210	718	20億円 "	2
3	2	79	30	79	1,545	50億円 "	5
-	-	14	5	14	21	100億円 "	10
8	3	8	3	8	4,281	100億円超	Over 10 billion yen
1,746,523	1,374,527	7,522,978	2,858,732	7,522,978	9,790,972	計	Total
						(所得者別)	By income earners
600,176	477,420	1,658,222	630,124	1,658,222	2,254,366	事業所得者	Operating income earners
170,574	124,109	1,088,327	413,564	1,088,327	1,361,811	不動産所得者	Real estate income earners
829,424	683,555	2,550,986	969,375	2,550,986	3,904,905	給与所得者	Employment income earners
95,684	51,652	1,965,641	746,944	1,965,641	1,967,551	雑所得者	Miscellaneous income earners
50,665	37,790	259,802	98,725	259,802	302,340	他の区分に該当しない者	Income earners not otherwise classified

Note: "Actual" in the column of "Number of taxpayers" means actual number of taxpayers.

(4) 税額控除表

Table for tax credits

区 分 Type	配 当 控 除 Tax credit for dividend		住 宅 借 入 金 (取 得) 等 特 別 控 除 Special credit for acquisition of dwelling house		電 子 証 明 書 等 特 別 控 除 Electronic certificates special subtraction		そ の 他 Others		控 除 合 計 Total of credits	
	人 員 Number of taxpayers	金 額 Amount of credit	人 員 Number of taxpayers	金 額 Amount of credit	人 員 Number of taxpayers	金 額 Amount of credit	人 員 Number of taxpayers	金 額 Amount of credit	人 員 Number of taxpayers	金 額 Amount of credit
(合計所得階級別) By total income range	人 Person	百万円 Million yen	人 Person	百万円 Million yen	人 Person	百万円 Million yen	人 Person	百万円 Million yen	実人 Actual	百万円 Million yen
70万円以下 Less than 0.7 million yen	1,278	15	254	37	1,509	8	400	7	1,882	67
100万円〃 1	2,729	13	138	2	3,186	16	431	3	5,169	34
150万円〃 1.5	8,575	34	1,102	25	8,343	42	1,212	15	13,014	115
200万円〃 2	13,771	81	2,951	88	11,249	56	1,567	27	28,383	252
250万円〃 2.5	15,620	111	4,930	190	10,891	54	1,457	29	26,684	385
300万円〃 3	13,642	123	6,890	351	8,568	43	1,053	26	26,116	544
400万円〃 4	24,705	277	19,512	1,451	13,681	68	1,707	51	48,442	1,848
500万円〃 5	21,950	314	25,875	2,745	10,480	52	1,493	64	55,571	3,176
600万円〃 6	18,400	367	28,321	3,830	8,033	40	1,315	74	50,042	4,311
700万円〃 7	15,079	377	26,406	4,109	6,555	33	1,195	90	44,235	4,609
800万円〃 8	12,104	373	21,433	3,577	4,830	24	1,039	94	35,202	4,068
1,000万円〃 10	17,975	719	28,766	5,108	6,298	31	1,748	199	49,273	6,057
1,200万円〃 12	13,015	709	19,176	3,666	3,822	19	1,159	169	34,249	4,564
1,500万円〃 15	16,744	1,010	21,559	4,412	3,678	18	972	210	39,085	5,651
2,000万円〃 20	19,010	1,424	20,618	4,516	3,111	16	1,036	349	38,538	6,305
3,000万円〃 30	20,253	2,599	13,965	3,263	2,110	11	1,145	534	33,916	6,406
5,000万円〃 50	16,056	3,628	-	-	1,065	5	1,036	893	17,482	4,526
1億円〃 100	8,653	4,346	-	-	431	2	861	1,424	9,800	5,772
2億円〃 200	2,663	3,363	-	-	66	0	400	1,765	3,126	5,128
5億円〃 500	1,023	3,660	-	-	17	0	172	1,782	1,119	5,443
10億円〃 Less than 1 billion yen	214	1,826	-	-	2	0	44	894	242	2,721
20億円〃 2	100	1,723	-	-	-	-	21	546	116	2,268
50億円〃 5	39	1,092	-	-	-	-	12	1,812	43	2,904
100億円〃 10	4	47	-	-	-	-	-	-	4	47
100億円超 Over 10 billion yen	6	2,112	-	-	-	-	1	4	7	2,116
計 Total	263,608	30,343	241,896	37,371	107,925	540	21,476	11,063	561,740	79,317
(所得者別) By income earners										
事業所得者 Operating income earners	37,167	275	61,506	8,719	26,069	130	7,074	2,916	113,914	12,040
不動産所得者 Real estate income earners	49,065	1,264	16,566	2,597	15,162	76	1,767	160	67,098	4,096
給与所得者 Employment income earners	124,966	10,712	153,434	25,045	45,179	226	7,623	6,078	301,972	42,061
雑所得者 Miscellaneous income earners	34,668	677	5,477	322	18,259	91	4,150	455	55,064	1,545
他の区分に該当しない所得者 Income earners not otherwise classified	17,742	17,415	4,913	689	3,256	16	862	1,455	23,692	19,576

(注) 1 税額控除表の内訳は、主たるものを掲げた。

2 「人員」欄の「実人」は実人員を示す。

Note: 1 Major items are listed in "Table for tax credit".

2 "Actual" in the column of "Number of taxpayers" means actual number of taxpayers.

(5) 源泉徴収税額表

Table for amount of withholding income tax

区分 Type	合計 Total		給与所得に対する税額 Tax on employment income						給与所得以外の所得 に対する税額 Tax on income other than employment income				
			年末調整 された者 Taxpayers subject to year end adjustment		年末調整 されない者 Taxpayers not subject to year end adjustment		合計 Total		うち公的年金等 に対する税額 Tax on public pension, etc.				
	人員 Number of taxpayers	税額 Amount of tax	人員 Number of taxpayers	税額 Amount of tax	人員 Number of taxpayers	税額 Amount of tax	人員 Number of taxpayers	税額 Amount of tax	人員 Number of taxpayers	税額 Amount of tax	人員 Number of taxpayers	税額 Amount of tax	
(合計所得階級別)	By total income range	実人 Actual	百万円 Million yen	人 Person	百万円 Million yen	人 Person	百万円 Million yen	実人 Actual	百万円 Million yen	人 Person	百万円 Million yen	人 Person	百万円 Million yen
70万円以下	Less than 0.7 million yen	48,777	264	6,102	37	14,845	60	17,105	97	33,629	168	—	—
100万円 "	1	125,685	1,273	23,390	195	33,003	264	48,203	459	84,366	814	66,749	653
150万円 "	1.5	444,408	7,039	99,409	1,622	100,375	1,260	176,721	2,882	283,618	4,157	260,261	3,904
200万円 "	2	683,546	17,390	161,841	3,928	118,486	2,057	256,345	5,985	480,001	11,405	455,822	10,709
250万円 "	2.5	605,593	22,122	170,123	5,644	100,486	2,181	249,041	7,826	430,367	14,296	406,743	13,475
300万円 "	3	363,860	16,889	164,243	6,731	85,897	2,268	225,896	8,998	216,277	7,890	195,118	6,994
400万円 "	4	491,616	33,605	273,352	17,177	128,172	4,916	361,638	22,093	255,588	11,513	215,555	9,843
500万円 "	5	353,190	39,561	224,408	23,244	92,317	5,053	279,143	28,297	164,523	11,264	131,430	9,063
600万円 "	6	269,481	47,201	183,043	30,677	69,602	5,613	218,189	36,290	111,817	10,911	78,326	7,651
700万円 "	7	215,880	55,473	154,496	39,479	60,164	7,791	182,523	47,270	74,801	8,203	46,842	5,131
800万円 "	8	169,013	60,295	123,758	43,558	49,287	9,393	147,957	52,950	62,557	7,344	37,761	3,966
1,000万円 "	10	229,818	118,760	170,209	86,448	74,534	19,743	207,672	106,192	85,029	12,568	44,738	4,300
1,200万円 "	12	152,010	122,330	107,631	82,054	65,990	28,130	137,989	110,184	59,749	12,146	27,761	2,675
1,500万円 "	15	153,313	189,385	105,646	121,234	70,373	48,020	139,593	169,253	68,805	20,131	25,355	2,724
2,000万円 "	20	147,074	287,589	82,920	137,187	86,351	118,455	133,297	255,642	69,052	31,947	21,584	1,966
3,000万円 "	30	115,225	389,951	33,651	45,851	85,979	297,675	104,984	343,526	61,269	46,424	20,215	1,831
5,000万円 "	50	70,237	441,136	12,525	13,636	55,968	372,628	63,155	386,265	41,834	54,872	12,186	950
1億円 "	100	32,474	377,117	4,102	4,052	25,760	319,441	28,553	323,493	21,641	53,624	6,129	569
2億円 "	200	8,106	169,815	1,175	1,139	6,252	137,128	7,017	138,267	5,243	31,548	1,347	77
5億円 "	500	2,636	95,239	426	1,365	1,994	65,694	2,288	67,059	1,786	28,179	410	31
10億円 "	Less than 1 billion yen	506	31,657	106	357	388	21,679	461	22,037	378	9,620	98	10
20億円 "	2	193	22,542	25	194	152	13,263	165	13,457	148	9,084	36	2
50億円 "	5	73	4,552	1	1	9	1,075	10	1,075	72	3,477	1	0
100億円 "	10	12	157	—	—	—	—	—	—	12	157	—	—
100億円超	Over 10 billion yen	8	7,844	—	—	8	1,649	8	1,649	8	6,195	6	3
計	Total	4,682,734	2,559,184	2,102,582	665,811	1,326,392	1,485,436	2,987,953	2,151,247	2,612,570	407,937	2,054,473	86,525
(所得者別)	By income earners												
事業所得者	Operating income earners	274,008	196,524	19,683	5,396	152,129	17,450	170,756	22,846	201,670	173,678	32,523	1,242
不動産所得者	Real estate income earners	417,313	53,878	139,616	17,895	111,227	22,329	236,738	40,224	232,804	13,654	167,191	7,040
給与所得者	Employment income earners	2,277,349	2,099,622	1,787,627	626,260	858,904	1,393,449	2,237,886	2,019,709	611,884	79,913	362,391	19,172
雑所得者	Miscellaneous income earners	1,590,315	74,443	107,033	3,502	170,455	6,499	266,411	10,001	1,497,074	64,442	1,447,133	56,689
他の区分に 該当しない 所得者	Income earners not otherwise classified	123,749	134,716	48,623	12,758	33,677	45,708	76,162	58,466	69,138	76,250	45,235	2,381

(注) 「人員」欄の「実人」は実人員を示す。

Note: "Actual" in the column of "Number of taxpayers" means actual number of taxpayers.

(6) 専従者表

Table for family employee

区 分 Type		青 色 申 告 者 Persons who filed blue returns						専従者数 Number of family employees	専従者 給与額 Amount of wages of family employees	
		左のうち専従者がある者 Number of taxpayers who have family employees				計 Total	専従者数 Number of family employees			専従者 給与額 Amount of wages of family employees
		専従者1人 の者 One family employee	専従者2人 の者 Two family employees	専従者3人 以上の者 Three or more family employees	計 Total					
納税者数 Number of taxpayers	人 Person	人 Person	人 Person	人 Person	人 Person	人 Person	人 Person	百万円 Million yen		
(合計所得階級別)	By total income range									
70万円以下	Less than 0.7 million yen	43,394	6,896	648	54	7,598	8,410	10,386		
100万円 "	1	83,119	20,354	2,247	197	22,798	25,441	29,469		
150万円 "	1.5	186,653	48,935	6,263	201	55,399	62,064	90,033		
200万円 "	2	208,357	54,555	6,768	1,396	62,719	72,280	106,024		
250万円 "	2.5	205,103	50,884	6,858	1,086	58,828	68,944	105,436		
300万円 "	3	185,281	45,849	5,486	1,398	52,733	61,017	105,539		
400万円 "	4	296,017	68,676	11,995	5,953	86,624	111,419	210,919		
500万円 "	5	217,180	57,319	8,971	3,391	69,681	85,799	170,426		
600万円 "	6	157,876	32,732	6,346	2,590	41,668	53,652	112,387		
700万円 "	7	116,920	22,328	4,028	1,527	27,883	35,083	84,098		
800万円 "	8	89,009	18,052	2,442	1,752	22,246	28,652	67,492		
1,000万円 "	10	121,599	23,351	2,590	1,255	27,196	32,374	84,948		
1,200万円 "	12	78,240	15,846	1,736	784	18,366	21,825	59,783		
1,500万円 "	15	75,456	14,185	1,664	441	16,290	18,916	58,481		
2,000万円 "	20	71,755	14,755	1,079	358	16,192	17,988	72,286		
3,000万円 "	30	62,453	14,866	1,452	200	16,518	18,370	92,109		
5,000万円 "	50	42,201	9,855	1,067	278	11,200	12,926	71,379		
1億円 "	100	20,492	4,287	240	100	4,627	5,067	35,031		
2億円 "	200	5,067	1,073	41	10	1,124	1,192	8,049		
5億円 "	500	1,589	285	2	3	290	298	1,642		
10億円 "	Less than 1 billion yen	260	18	1	-	19	20	219		
20億円 "	2	96	4	-	-	4	4	81		
50億円 "	5	42	1	-	-	1	1	36		
100億円 "	10	5	-	-	-	-	-	-		
100億円超	Over 10 billion yen	3	-	-	-	-	-	-		
計	Total	2,268,167	525,106	71,924	22,974	620,004	741,742	1,576,255		
(所得者別)	By income earners									
事業所得者	Operating income earners	928,767	389,643	62,474	20,744	472,861	580,566	1,284,388		
不動産所得者	Real estate income earners	654,078	87,742	6,946	1,824	96,512	107,108	211,162		
給与所得者	Employment income earners	500,901	21,954	1,180	-	23,134	24,314	36,016		
雑所得者	Miscellaneous income earners	127,108	15,108	166	52	15,326	15,596	18,814		
他の区分に 該当しない 所得者	Income earners not otherwise classified	57,313	10,659	1,158	354	12,171	14,158	25,874		

区 分 Type		青 色 申 告 者 以 外 の 者 Others						専従者数 Number of family employees	専従者 控除額 Amount of wages of family employees
		納税者数 Number of taxpayers	左のうち専従者がある者 Number of taxpayers who have family employees				計 Total		
			専従者1人 の者 One family employee	専従者2人 の者 Two family employees	専従者3人 以上の者 Three or more family employees				
(合計所得階級別)	By total income range	人 Person	人 Person	人 Person	人 Person	人 Person	人 Person	百万円 Million yen	
70万円以下	Less than 0.7 million yen	197,135	4,783	-	-	4,783	4,783	2,847	
100万円 "	1	307,049	10,076	196	-	10,272	10,468	7,679	
150万円 "	1.5	782,881	22,403	596	-	22,999	23,595	17,851	
200万円 "	2	918,179	17,985	963	-	18,948	19,911	15,374	
250万円 "	2.5	733,733	15,389	572	286	16,247	17,391	13,100	
300万円 "	3	424,649	15,467	872	181	16,520	17,754	13,699	
400万円 "	4	507,930	20,441	905	-	21,346	22,251	17,392	
500万円 "	5	309,319	9,344	240	339	9,923	10,890	8,129	
600万円 "	6	212,714	4,514	446	-	4,960	5,406	3,844	
700万円 "	7	161,439	3,358	-	126	3,484	3,737	2,806	
800万円 "	8	120,236	2,537	200	100	2,837	3,238	2,320	
1,000万円 "	10	155,550	3,612	102	102	3,816	4,122	3,069	
1,200万円 "	12	99,697	1,457	48	-	1,505	1,553	1,200	
1,500万円 "	15	100,530	945	85	-	1,030	1,115	821	
2,000万円 "	20	94,387	786	125	-	911	1,036	832	
3,000万円 "	30	68,171	673	-	-	673	673	578	
5,000万円 "	50	37,678	309	79	-	388	467	373	
1億円 "	100	17,013	117	4	-	121	125	88	
2億円 "	200	4,523	65	-	-	65	65	56	
5億円 "	500	1,531	16	-	-	16	16	14	
10億円 "	Less than 1 billion yen	302	1	-	-	1	1	1	
20億円 "	2	114	-	-	-	-	-	-	
50億円 "	5	37	-	-	-	-	-	-	
100億円 "	10	9	-	-	-	-	-	-	
100億円超	Over 10 billion yen	5	-	-	-	-	-	-	
計	Total	5,254,811	134,278	5,433	1,134	140,845	148,597	112,072	
(所得者別)	By income earners								
事業所得者	Operating income earners	729,455	104,178	4,882	1,035	110,095	117,049	90,945	
不動産所得者	Real estate income earners	434,249	12,933	300	-	13,233	13,533	10,305	
給与所得者	Employment income earners	2,050,085	8,476	87	-	8,563	8,650	5,033	
雑所得者	Miscellaneous income earners	1,838,533	7,460	-	99	7,559	7,806	4,665	
他の区分に 該当しない者	Income earners not otherwise classified	202,489	1,231	164	-	1,395	1,559	1,124	

3 源泉所得税

統計表を見る方のために

1 利用上の注意

この章は、平成20年分の源泉所得税課税状況及び民間給与実態統計調査結果（抜粋）から成っている。課税状況は全数調査又は標本調査により調査、集計したものであり、巨視的な角度から源泉所得税の課税の全容を捕らえたものである。民間給与実態統計調査は、給与所得者（民間企業に属する者に限る。）の規模別、業種別、給与階級別等に人員、給与、税額を明らかにしたものである。この調査は標本調査の方法で調査、集計したものであるため、前半の課税状況の関連数値とは若干の差がある。

2 源泉徴収税率（平成20年分）

- (1) 利子所得（源泉分離） 15%
- (2) 配当所得

	平成15年1月～3月	平成15年4月～12月	平成16年1月～18年4月	平成18年5月～20年12月	平成21年1月～23年12月
上場株式の配当等（個人の大口株主を除く）	総合課税				総合課税と申告分離課税の選択適用
源泉徴収税率	20%	10%	7%（注）		
確定申告不要制度	1銘柄当たり1回5万円（年1回10万円）以下				上限なし
35%源泉分離選択課税	1銘柄当たり1回25万円（年1回50万円）未滿かつ発行済株式総数の5%未滿				制度廃止
上場株式の配当等（個人の大口株主） 未上場株式等の配当等	総合課税				総合課税と申告分離課税の選択適用
源泉徴収税率	20%				
確定申告不要制度	1銘柄当たり1回5万円（年1回10万円）以下			1回に支払う金額が、10万円に配当計算期間の月数（最高12か月）を乗じてこれを12で除して計算した金額以下	
35%源泉分離選択課税	1銘柄当たり1回25万円（年1回50万円）未滿かつ発行済株式総数の5%未滿			制度廃止	
投資信託（公社債投資信託及び公募公社債等 運用投資信託を除く。）及び特定受益証券発行信託の収益の分配	源泉分離課税		総合課税		総合課税と申告分離課税の選択適用
源泉徴収税率	15%		7%（注）		
確定申告不要制度	対象外		適用（上限なし）		

（注）居住者の場合は他に住民税3%の特別徴収が必要です。

- (3) 割引債の償還差益（源泉分離） 18%（又は16%）
- (4) 特定口座内保管上場株式等の譲渡所得等 7%
- (5) 給与所得 「給与所得の源泉徴収税額表」に定める額（略）
- (6) 退職所得
- イ 「退職所得の受給に関する申告書」を提出した場合 「退職所得の源泉徴収税額の速算表」...（略）
- ロ 「退職所得の受給に関する申告書」を提出しなかった場合 20%
- (7) 報酬・料金等
- イ 居住者に対して支払われるもの
- (イ) 原稿料等（所得税法第204条1項1号）
- 弁護士、税理士等（同条1項2号）
- 職業野球選手、騎手等（同条1項4号）
- 芸能等についての出演、演出等（同条1項5号）
- 契約金（同条1項7号）
- 1回の支払金額 100万円までの部分 10%
- " 100万円超の部分 20%
- (ロ) 司法書士、土地家屋調査士、海事代理士（同条1項2号） = 1回の支払金額1万円超
- 職業拳闘家（同条1項4号） = 1回の支払金額5万円超
- 外交員、集金人、電力量計の検針人（同条1項4号） = 月中の支払金額12万円超
- パー、キャバレーのホステス等（同条1項6号、措置法第41条の20）
- =（5千円×計算期間の日数）を超える額
- 広告宣伝の賞金（同条1項8号） = 1回の支払金額50万円超
- 10%
- (ハ) 診療報酬（同条1項3号） = 月分の支払金額20万円超 10%
- (ニ) 公的年金等（所得税法第203条の2） = （公的年金等の支給額） - （控除額）
- A 「扶養親族等申告書」を提出した場合 5%
- B 「扶養親族等申告書」を提出しなかった場合 10%
- (ホ) 生命保険契約等に基づく年金（所得税法第207条）
- （支払う年金の額 - その年金の額）に対応する保険料又は掛金の額）で25万円以上のもの 10%
- ロ 内国法人に対して支払われるもの
- ・馬主に支払われる競馬の賞金（所得税法第174条第10号）
- =（賞金の額の20% + 60万円）を超える部分 10%

3 Withholding Income Tax

For the people who use the statistical tables

1 Notes on use

This section comprises statistics of taxation for withholding income tax for 2008 and results of the Statistical Survey of Actual Statistics for Salary in the Private Sector (excerpt). The statistics of taxation which was surveyed and computed based on the method of complete enumeration or sample survey shows the whole picture of taxation for withholding income tax macroscopically. The results of the Status Survey of Actual Statistics for Salary in the Private Sector show the breakdown of number, salary and amount of tax for employment income earners (limited to employees in the private sector) by business scale, business type, and employment income range.

Since this actual statistics survey was made by the method of sample survey, there is some discrepancy between the figures in the results and corresponding figures in the statistics of taxation mentioned above.

2 Withholding income tax rate (for 2008)

- (1) Interest income (separate taxation at source) : 15 %
 (2) Dividend income

	January to March, 2008	April to December, 2008	January, 2004 to April, 2006	May, 2006 to December, 2008
Dividend of listed stock type, etc. (An individual major shareholder is excluded.)	Taxation on aggregate income			
Withholding income tax rate	20%	10%	7% (Note)	
Final tax returns unnecessary system	50,000 yen or less a brand once(100,000 yen once a year)		Upper bound none	
35% tax withheld on taxpayer's option	Less than 5% a brand once (less than 250,000 yen and issued shares total)600,000 yen once a year)		System abolition	
Dividend of listed stock type, etc. (Individual major shareholder)	Taxation on aggregate income			
Dividend of unlisted stock type etc, etc	20%			
Withholding income tax rate	20%			
Final tax returns unnecessary system	50,000 yen or less a brand once(100,000 yen once a year)			The value of a single payment shall not exceed the value when multiplying 100,000 yen by the number of months in the dividend-computation period (maximum of 12 months), and then dividing that total by 12.
35% tax withheld on taxpayer's option	Less than 5% a brand once (less than 250,000 yen and issued shares total)600,000 yen once a year)			System abolition
Profit divided accruing from investment trust (excluding bond investment trusts, publicly offered bond investment trusts, etc.) or special purpose trust	separate taxation at source		Taxation on aggregate income	
Withholding income tax rate	15%		7% (Note)	
Final tax returns unnecessary system	Off the subject		Upper bound none	

Notes: Besides this, the special collection 3% of the residence tax is necessary.

- (3) Profit from redemption of discount bond (separate taxation at source) : 18 % (or 16 %)
 (4) Capital gains of listed stocks held in a special account, etc. (separate taxation at source) : 7%
 (5) Employment income : Amount provided in "Tax withholding table for employment income": (omitted)
 (6) Retirement income
 (a) In the case of return form for retirement income being filed ... "Tax withholding table for retirement income": (omitted)
 (b) In the case of return form for retirement income not being filed : 20 %
 (7) Remuneration, fee , etc.

(a) paid to residents

① Compensation for manuscripts, etc. (Income Tax Law Sec.204.1.1)

Lawyer, Certified Public Tax Accountant, etc. (Sec.204.1.2)

Professional baseball player, Jockey, etc. (Sec.204.1.4)

Performance, Direction and other activities in entertainment, etc. (Sec.204.1.5)

Contract money (Sec.204.1.7)

② Judicial scrivener, Land and house investigator, Marine procedure commission agent (Sec. 204. 1. 2)

= With respect to the amount of pay for one time, part of the amount which exceeds 10,000 yen

Professional boxer (Sec. 204.1.4)

= With respect to the amount of pay for one time, part of the amount which exceeds 50,000 yen

Sales agent, Money collector, Watt-hour meter reader (Sec. 204. 1. 4)

= With respect to the amount of pay for the month, part of the amount which exceeds 120,000 yen

Hostess of saloon, cabaret , etc. (Sec. 204. 1. 4, Special Taxation Measure Law Sec.41.20)

= Part of the amount which exceeds (5000 yen x days)

Prize money of advertisement (Sec.204 .1.8)

= With respect to the amount of pay for one time, part of the amount which exceeds 500,000 yen

③ Remuneration for medical treatment (Sec.204 .1. 3)

= Part of the amount of pay for the month which exceeds 200,000 yen : 10 %

④ Public pension , etc. (Sec.203. 2)

= (Amount of public pension , etc. - Amount of deduction) : 10 %

⑤ Pension by life insurance contract , etc. (Sec.207)

Part of the amount (Annuity paid minus corresponding premium or installment) which exceeds 250,000 yen : 10 %

(b) paid to Domestic corporation

• Prize money owner of a race horse received (Income Tax Law Sec.174 .10)

= Part of the amount which exceeds (Amount of prize money × 20 % + 600,000 yen) : 10 %

With respect to the amount of pay for one time,
 Part of the amount which does not exceed 1 million yen : 10 %
 Part of the amount which exceeds 1 million yen : 20 %

10 %

3 - 1 課税状況

Statistics of Taxation

(1) 課税状況

(単位：百万円)

Statistics of taxation

(In millions of yen)

区分 Type	源泉徴収税額 Amount of withholding income tax								計 Total
	利子所得等 Interest income, etc.	配当所得 Dividend income	特定口座内保管 上場株式等の譲 渡所得等 Capital gains, etc., from listed shares, etc., kept in special accounts	給与所得 Employment income	退職所得 Retirement income	報酬・料金等所得 Remuneration, Fee, etc.	非居住者等所得 Income of non residents, etc.		
平成15年分 2003	837,337	1,001,784	55,178	9,423,929	331,809	1,043,950	366,955	13,060,942	
16 2004	761,205	1,167,203	95,756	9,817,204	337,706	1,039,768	320,910	13,539,752	
17 2005	615,073	2,406,981	254,672	10,132,835	294,970	1,315,150	291,262	15,310,944	
18 2006	483,788	2,348,728	223,942	11,362,529	286,390	1,363,280	358,611	16,427,267	
19 2007	632,489	2,445,815	210,356	9,870,157	268,510	1,195,908	394,846	15,018,081	
20 2008	819,520	2,044,204	49,652	9,727,330	260,635	1,170,087	360,578	14,432,008	

調査対象等：各年分の源泉所得税について、その年の2月から翌年1月までに提出のあった徴収高計算書の税額及び税務署長が行った納税告知に係る税額を示したものである。

Subject of survey: With respect to withholding income tax for each year, amount of tax based on accounting statements of amount collected filed between February of the year and January of the following year, and amount of tax based on the notification of tax payment which the District Director of the Tax Office made is shown.

(2) 加算税の状況

(単位：百万円)

Statistics of additional tax

(In millions of yen)

区分 Type	源泉徴収税額 Amount of withholding income tax							計 Total
	利子所得等 Interest income, etc.	配当所得 Dividend income	給与所得 Employment income	退職所得 Retirement income	報酬・料金等所得 Remuneration, Fee, etc.	非居住者等所得 Income of non residents, etc.		
不納付加算税 Additional tax on non-payment	56	767	11,556	212	1,109	1,013	14,751	
重加算税 Additional tax for fraud case	-	0	1,465	0	204	44	1,714	
合計 Total	56	767	13,021	252	1,313	1,057	16,465	

調査対象等：平成20年分の加算税の徴収決定額を示したものである。

Subject of survey, etc.: This table shows determined amount to be collected of additional tax 2008.

(3) 源泉徴収義務者数

(単位：件)

Number of withholding agents

(In numbers of cases)

区分 Type	源泉徴収義務者数 Number of withholding agents					
	利子所得等 Interest income, etc.	配当所得 Dividend income	特定口座内保管 上場株式等の譲 渡所得等 Capital gains, etc., from listed shares, etc., kept in special accounts	給与所得 Employment income	報酬・料金等所得 Remuneration, Fee, etc.	非居住者等所得 Income of non residents, etc.
平成15年分 2003	43,266	126,904	1,985	3,883,328	3,151,055	24,094
16 2004	41,889	128,655	2,021	3,866,691	3,104,574	24,450
17 2005	40,448	129,045	5,279	3,859,683	3,082,798	24,275
18 2006	39,569	125,528	6,592	3,845,831	3,069,616	24,850
19 2007	47,913	129,812	7,370	3,810,440	3,043,366	24,548
20 2008	49,701	130,365	7,338	3,745,714	2,989,766	24,027
国税局別内訳 By Regional Taxation Bureau						
札幌 Sapporo	2,162	4,813	220	162,050	109,959	282
仙台 Sendai	3,313	7,143	455	227,075	166,586	466
関東信越 Kanto Shinetsu	5,462	13,808	828	495,303	385,927	1,309
東京 Tokyo	12,543	40,541	1,857	1,029,820	863,005	14,631
金沢 Kanazawa	1,661	3,610	367	95,904	79,917	283
名古屋 Nagoya	6,900	17,959	1,005	496,108	385,267	1,956
大阪 Osaka	8,156	21,457	1,674	563,868	475,893	3,329
広島 Hiroshima	3,250	7,187	511	202,378	172,192	693
高松 Takamatsu	1,987	2,984	214	114,241	82,962	246
福岡 Fukuoka	2,031	6,260	130	185,841	134,042	454
熊本 Kumamoto	1,868	3,880	63	151,070	116,319	201
沖縄 Okinawa	368	723	14	22,056	17,697	177
合計 Total	49,701	130,365	7,338	3,745,714	2,989,766	24,027

資料：法人課税課調

調査時点：翌年6月30日現在

用語の説明：源泉徴収義務者とは、所得税を源泉徴収して国に納付する義務のある者をいう。

Source: Corporation Taxation Division

Time of survey: as of June 30 of the following year

Terminology: "Withholding agent" means a person and a corporation who has obligation to withhold and submit income tax to the government.

(4) 利子所得等の課税状況

Statistics of taxation on interest income, etc.

区 分 Type	課 税 分 Taxables		非 課 税 分	
	支 払 金 額 Amount of payment	源 泉 徴 収 税 額 Amount of withholding income tax	障害者等非課税、財形貯蓄非課税分支払金額 Amount of payment of non-taxable interest for aged taxpayers, etc., and non-taxable interest from savings for formation of employees' assets	
公 債 Public bond	694,738	104,211	86,189	
社 債 Corporate bond	552,727	82,909	66,352	
預貯金 銀行預金 Bank deposit	1,792,407	268,861	36,768	
	銀行以外の金融機関の預金 Deposit interest in a financial institution other than bank	745,465	111,820	26,125
	勤務先預金の利子 Deposit interest in a work place	77,984	11,698	192
合同運用信託の収益の分配 Profit dividend of joint trust	26,409	3,961	5,681	
公社債投資信託等の収益の分配 Profit dividend of bond investment trusts, etc.	172,712	25,907	546	
小 計 Subtotal	4,062,441	609,366	221,852	
定期積金の給付補てん金等 Compensation money for benefits of periodical deposit, etc.	38,528	5,779	-	
匿名組合契約等に基づく利益の分配、 生命保険等の差益 Profit dividend accruing from anonymous association contract, Margin profit of life insurance, etc.	1,029,264	202,485	2,776	
割引債の償還差益 Profit from redemption of discount bond	10,497	1,890	-	
計 Total	5,140,730	819,520	224,628	

調査対象等：この表は、平成20年2月から平成21年1月までに利子等の支払者から提出された「利子等の所得税徴収高計算書」等に基づいて作成した。

- (注) 1 「障害者等非課税・財形貯蓄非課税」は、所得税法第9条の2（障害者等の郵便貯金の利子所得の非課税）のほか、第10条（障害者等の少額預金の利子所得等の非課税）、租税特別措置法第4条（障害者等の少額公債の利子の非課税）、第4条の2（勤労者財産形成住宅貯蓄の利子所得等の非課税）及び第4条の3（勤労者財産形成年金貯蓄の利子所得等の非課税）に規定する非課税分である。
- 2 「その他の非課税分」は、所得税法第11条（公共法人等及び公益信託に係る非課税）のほか、租税特別措置法第5条（納税準備預金の利子の非課税）及び第8条（金融機関等の受ける利子所得に対する源泉徴収の不適用）等に規定する非課税分である。
- 3 「課税分」には、個人のほか、法人の受取分も含まれている。
- 4 「割引債の償還差益」の「支払金額」及び「源泉徴収税額」は、租税特別措置法41条の12（償還差益等に対する分離課税等）に規定する課税分であり、個人のほか、法人の受取分も含まれている。
- 5 「障害者等非課税・財形貯蓄非課税分支払金額」には、平成14年12月31日以前の制度下における所得税法9条の2（老人等の郵便貯金の利子所得の非課税）、所得税法第10条（老人等の少額預金の利子所得等の非課税）及び租税特別措置法第4条（老人等の少額公債の利子の非課税）に規定する非課税分が含まれているものがある。

(5) 配当所得の課税状況

Statistics of taxation on dividends

区 分 Type	一 般 課 税 分 Ordinary taxables		非 課 税 分 Non-taxables
	支 払 金 額 Amount of payments	源 泉 徴 収 税 額 Amount of withholding income tax	支 払 金 額 Amount of payments
利益又は利息の配当、剰余金の分配、基金利息の分配、特定証券投資法人の投資口の配当等 Dividend of profit or interest, dividend of profit, dividend of basic interest, dividend of profit from investments of special securities investment firms	百万円 Million yen 8,853,947	百万円 Million yen 1,759,573	百万円 Million yen 1,932,883
投資信託(公社債投資信託及び公募公社債等運用投資信託を除く。)及び特定目的信託の収益の分配 Profit dividend accruing from investment trust (excluding bond investment trusts, publicly-offered bond investment trusts, etc.) or special purpose trust	149,695	22,157	1,892,793
計 Total	9,003,642	1,781,730	3,825,676

調査対象等：この表は、平成20年2月から平成21年1月までに配当等の支払者から提出された「配当等の所得税徴収高計算書」等に基づいて作成した。

- (注) 1 「非課税分」は、所得税法第11条（公共法人等及び公益信託に係る非課税）に規定する非課税分である。
- 2 「一般課税分」及び「特例税率適用分」には、個人のほか法人の受取分も含まれている。

(単位：百万円)
(In millions of yen)

Non-taxables その他非課税分 支払金額 Amount of payments of other non-taxables	合 計 Total		区 分 Type
	支 払 金 額 Amount of payments	源泉徴収税額 Amount of withholding income tax	
13,791,129	14,572,056	104,211	公 債 Public bond
2,691,131	3,310,210	82,909	社 債 Corporate bond
480,870	2,310,045	268,861	銀 行 預 金 Bank deposit
688,521	1,460,110	111,820	銀行以外の金融機関の預金利子 Deposit interest in a financial institution other than bank
59	78,235	11,698	勤 務 先 預 金 の 利 子 Deposit interest in a work place
13,560	45,651	3,961	合同運用信託の収益の分配 Profit dividend of joint trust
9,734	182,991	25,907	公社債投資信託等の収益の分配 Profit dividend of bond investment trusts, etc.
17,675,003	21,959,297	609,366	小 計 Subtotal
23,431	61,958	5,779	定期積金の給付補てん金等 Compensation money for benefits of periodical deposit, etc.
4,169	1,036,209	202,485	匿名組合契約等に基づく 利益の分配、生命保険等の差益 Profit dividend accruing from anonymous association contract, Margin profit of life insurance, etc.
-	10,497	1,890	割引債の償還差益 Profit from redemption of discount bond
17,702,603	23,067,961	819,520	計 Total

} 預貯金
Deposit

Subject of survey, etc.: This table was made on the basis of "Accounting statement of amount of tax collected for interest income, etc." filed by payers of interest, etc. between

February of 2008 and January of 2009.

- Note:** 1 "Non-taxable interest for disabled taxpayers, etc. and non-taxable interest from savings for formation of employees' assets" includes non-taxables provided for by Sec. 9.2 "Non-taxable interest income from disabled persons' postal savings, etc." and Sec. 10 "Non-taxable interest from disabled persons' small sum deposit, etc." of the Income Tax Law, and Sec. 4 "Non-taxable interest from disabled persons' small sum public bonds, etc.", Sec. 4.2 "Tax exemption of interest income for employees' asset formation savings earmarked for house acquisition", and Sec. 4.3 "Tax exemption of interest income for employees' asset formation savings earmarked for pensions" of the Special Taxation Measures Law.
- 2 "Other non-taxables" includes non-taxables provided by Sec. 11 "Tax exemption for non-taxable corporation and trust in public interest" in Income Tax Law and by Sec. 5 "Non-taxable interest from deposit for tax payment" and Sec. 8 "Non withholding on interest income received by financial institution" in Special Taxation Measures Law.
- 3 "Taxables" includes interest income received by enterprises as well as individuals.
- 4 "Amount of payment" and "Amount of withholding income tax" for "Profit from redemption of discount bond" are related to interest income received by enterprises and individuals, which is one of the taxables provided in Special Taxation Measures Law Sec. 41. 12 "Separate taxation on profit from redemption".
- 5 "Amount of payment of non-taxable interest for disabled taxpayers, etc. and non-taxable interest from savings for formation of employees' assets" may include non-taxables provided for by Sec. 9.2 "Non-taxable interest income from aged persons' postal savings, etc." and Sec. 10 "Non-taxable interest income from aged persons' small sum deposits, etc." of the Income Tax Law, and Sec. 4 "Non-taxable interest from aged persons' small sum public bonds, etc." of the Special Taxation Measures Law under the system on or before December 31, 2002.

特例税率適用分 Application of specific tax rate		合 計 Total		区 分 Type
支 払 金 額 Amount of payments	源泉徴収税額 Amount of withholding income tax	支 払 金 額 Amount of payments	源泉徴収税額 Amount of withholding income tax	
百万円 Million yen	百万円 Million yen	百万円 Million yen	百万円 Million yen	
2,249,207	161,540	13,036,037	1,921,113	利益又は利息の配当、剰余金の分配、基金利息の分配、特定証券投資法人の投資口の配当等 Dividend of profit or interest, dividend of profit, dividend of basic interest, dividend of profit from investments of special securities investment firms
1,435,364	100,934	3,477,852	123,091	投資信託(公社債投資信託及び公募公社債等運用投資信託を除く。)及び特定目的信託の収益の分配 Profit dividend accruing from investment trust (excluding bond investment trusts, publicly-offered bond investment trusts, etc.) or special purpose trust
3,684,571	262,474	16,513,889	2,044,204	計 Total

Subject of survey, etc.: This face was based on "amount of income tax collection checks submitted by January, 2009 from February, 2008 by givers such as the allotment" and made it.

- Note:** 1 "Non-taxables" means non-taxables provided in Income Tax Law, Sec. 11 "Tax exemption for non-taxable corporation and trust in public interest".
- 2 "Ordinary taxables" and "Application of specific tax rate" include income received by enterprises as well as by individuals.

(6) 特定口座内上場株式等の譲渡等所得の課税状況

Statistics of taxation on capital gains, etc., from listed shares, etc., kept in special accounts

区 分 Type	源泉徴収選択口座内調整所得金額等 Amount of adjustment income in withholding selection account, etc.	源泉徴収税額 Amount of withholding income tax
	百万円 Million yen	百万円 Million yen
源泉徴収選択口座内保管上場株式等の譲渡等所得 Capital gains, from transfer of listed stocks, etc. in withholding selection account	713,006	49,652

調査対象等：平成20年2月から平成21年1月までに上場株式等の譲渡の対価の支払者から提出された「上場株式等の源泉徴収選択口座内調整所得金額の所得税徴収高計算書」等に基づいて作成した。

Subject of survey, etc.: This table was compiled based on "Accounting statements of collection of income tax on amount of adjustment income in withholding selection account, etc." submitted between February 2008 and January 2009 by payers for the transfer of listed stocks.

(7) 給与所得、退職所得の課税状況

Statistics of taxation on employment income and retirement income, etc.

区 分 Type	官 公 庁 Public offices		そ の 他 Others		合 計 Total		
	支 払 金 額 Amount of paid	源泉徴収税額 Amount of withholding income tax	支 払 金 額 Amount of paid	源泉徴収税額 Amount of withholding income tax	支 払 金 額 Amount of paid	源泉徴収税額 Amount of withholding income tax	
	百万円 Million yen	百万円 Million yen	百万円 Million yen	百万円 Million yen	百万円 Million yen	百万円 Million yen	
給 与 所 得 Employment income	俸給、給料、賞与 Salary, Wages, Bonus	27,555,439	1,119,467	227,467,251	8,571,788	255,022,690	9,691,255
	日雇労働者の賃金 Wages of day laborers	57,904	1,291	2,053,925	34,784	2,111,829	36,075
	計 Total	27,613,343	1,120,757	229,521,175	8,606,573	257,134,519	9,727,330
退職所得 Retirement income	3,126,476	46,414	7,218,120	214,221	10,344,596	260,635	
災害減免法により 徴収猶予したもの Deferment of collection deferred by Disaster Exemption Act	-	-	-	109,395	-	109,395	
		千円 Thousand yen		千円 Thousand yen		千円 Thousand yen	

調査対象等：1 平成20年分の給与所得、退職所得の源泉所得税について、平成21年4月30日までに提出された「法定調査合計表（給与所得の源泉徴収票、退職所得の源泉徴収票）」及び平成20年2月から平成21年1月までに提出された「給与所得、退職所得等の所得税徴収高計算書」等に基づいて作成した。

2 この表中、官公庁には、政府機関、地方公共団体及びこれらの関係機関（所得税法別表第一の第一号に掲げる法人等のうち、公社、公団、公庫、事業団、日本政策金融公庫、国立大学法人等、国・地方公共団体が全額出資しているもの及び特定独立行政法人をいう。）が含まれている。

用語の説明：1 法定調査とは、所得税法の規定により税務署長に対して、その提出を義務付けられている書類をいい、原則として翌年1月31日までに提出することになっている。法定調査の種類は多数にのぼっており、例えば、①利子等の支払調査書、②配当、剰余金の分配及び基金利息の支払調査書、③報酬・料金・契約金及び賞金の支払調査書、④給与所得の源泉徴収票、⑤非居住者に支払われる給与、給付及び役務の報酬の支払調査書である。

2 徴収猶予とは、通常の法定納期限に徴収しないで一定の期間徴収手続を猶予することをいう。したがって、一定の期間、納期限を延長する、いわゆる延納制度とは異なるものである。

Subject of survey, etc.: 1 This table with respect to withholding income tax on employment income and retirement income for 2008 was made on the basis of "Information returns for total table" (records of withholding for employment income, and records of withholding for retirement income) submitted by April 30, 2009, and "Accounting statement of collection of income tax on employment income and retirement income" submitted between February 2007 and January 2008.
2 In this table, "Public Offices" includes government organizations, local authorities and relevant organizations (those organization stated in the following listed on the item 1 of the Schedule No.2: public corporations, public financial corporations, Japan Finance Corporation, national universities, specialized independent administrative institution, and other organizations which are capitalized by government or local authorities.)

Terminology: 1 "Information returns" means returns which are stipulated to be submitted to a District Director of Tax Office by the provisions of Income Tax Law. In principle, they must be submitted by January 1 of the following year. There are various information returns, including ① payment record for interest, etc., ② payment record for payment of dividend or surplus and basic interest, ③ payment record for remuneration, fee, contract money, prize money ④ record of withholding for employment income, ⑤ payment record for salary, benefits, remuneration for services paid to non-residents.

2 "Deferment of collection" means to defer procedures of collection for a certain period without collecting tax within ordinary statutory due date. Therefore it differs from so called the system of postponement of tax payment which postpones the due date of tax payment for a certain period.

(8) 給与所得、退職所得の課税状況の累年比較

Yearly comparison of statistics of taxation on employment income and retirement income , etc.

区分 Type	給与所得 Employment income				退職所得 Retirement income	
	俸給・給料・賞与等(官公庁) Salary, Wages, Bonus , etc.(public offices)		俸給・給料・賞与等(その他) Salary, Wages, Bonus , etc. (others)		支払金額 Amount of paid	源泉徴収税額 Amount of withholding income tax
	支払金額 Amount of paid	源泉徴収税額 Amount of withholding income tax	支払金額 Amount of paid	源泉徴収税額 Amount of withholding income tax		
	百万円 Million yen	百万円 Million yen	百万円 Million yen	百万円 Million yen	百万円 Million yen	百万円 Million yen
平成15年分 2003	32,212,817	1,417,193	198,412,449	8,006,736	15,988,651	331,809
16 2004	30,860,552	1,388,970	198,106,914	8,428,234	12,918,859	337,706
17 2005	30,314,356	1,356,797	208,241,090	8,776,038	11,076,021	294,970
18 2006	31,964,028	1,477,501	213,616,095	9,885,028	10,727,063	286,390
19 2007	29,434,482	1,204,910	226,653,068	8,665,247	11,149,569	268,510
20 2008	27,613,343	1,120,757	229,521,175	8,606,573	10,344,596	260,635

(注) この表は、「(7)給与所得、退職所得の課税状況」の累年比較を示したものである。

Note: This table shows yearly comparison of “(7) Statistics of taxation on employment income and retirement income , etc.”.

(9) 報酬・料金等の課税状況

Statistics of taxation on remuneration/fee , etc.

区分 Type		支払金額	源泉徴収税額	
		Amount of paid	Amount of withholding income tax	
		百万円 Million yen	百万円 Million yen	
Subject to Income Tax Law Sec.204	法第204条該当	原稿料、作曲料、放送謝金、講演料等の報酬又は料金 Manuscript fee and remuneration or fee for music composition, broadcasting, speech, etc.	968,614	121,364
		弁護士、税理士等の報酬又は料金 Remuneration or fee of lawyer, Certified Public Tax Accountant , etc.	2,276,321	262,665
		診療報酬 Remuneration for medical treatment	1,810,876	156,228
		職業野球の選手、騎手、外交員等の報酬又は料金 Remuneration or fee of professional baseball player, Jockey, sales agent, etc.	2,308,324	122,373
		芸能等についての出演、演出等の報酬又は料金 Remuneration or fee for performance, direction in entertainment , etc.	310,183	34,420
		バー、キャバレーのホステス等の報酬又は料金 Remuneration or fee of hostess of bar or cabaret , etc.	354,495	24,015
		契約金・賞金 Contract money, and prize money	121,938	8,196
		小計 Subtotal	8,150,751	729,261
		法第203条の2該当分(公的年金等) Subject to Income Tax Law Sec.203.2 (Public pension , etc)	41,862,614	395,902
		法第207条該当分(生命保険契約等に基づく年金) Subject to Income Tax Law Sec.207 (Pension based on life insurance contract)	3,164,039	42,606
	法第174条該当分(馬主に支払われる競馬の賞金等) Subject to Income Tax Law Sec.174 (Prize of horse racing paid to horse owner , etc.)	39,303	2,319	
	計 Total	53,216,706	1,170,087	
	災害減免法により徴収猶予したもの Deferment of collection deferred by Disaster Exemption Act	0	0	

調査対象等：平成20年分の報酬・料金等の源泉所得税について、平成21年4月30日までに報酬・料金等の支払者から提供された「法定調書の合計表(報酬・料金・契約金及び賞金の支払調書)」及び平成20年2月から平成21年1月までに提出された「報酬・料金等の所得税徴収高計算書」等に基づいて作成した。

Subject of survey , etc.: The income tax withheld at source of the reward and the charge, etc. in 2008 was made based on “Income tax collection high statements of the reward and the charge, etc. ” etc. submitted between “Total table of a legal record (record of payment of the reward, the charge, contract money, and the prize)” having been offered by those who paid about the reward and the charge, etc. by April 30, 2009 and February, 2008 and January, 2009.

(10) 非居住者等の課税状況

Statistics of taxation on non-residents , etc.

区 分 Type	支 払 金 額 Amount of paid			源泉徴収税額 Amount of withholding income tax
	課税分 Taxables	非課税分又は 免 税 分 Non-taxables or exempted	総 額 Total amount	
	百万円 Million yen	百万円 Million yen	百万円 Million yen	百万円 Million yen
公 社 債 ・ 預 貯 金 の 利 子 等 Interest from bond and debenture or deposit , etc.	1,008,874	-	1,008,874	7,199
利益又は利息の配当、剰余金の分配、基金利息の分配、特定証券投資法人の投資口の配当等、投資信託(公社債投資信託及び公募公社債等運用投資信託を除く。)及び特定目的信託の収益の分配 Dividend of profit or interest, dividend of profit, dividend of basic interest, dividend of profit from investments of special securities investment firms, Profit dividend accruing from investment trust (excluding bond investment trusts, publicly-offered bond investment trusts, etc.) or special purpose trust	2,743,871	-	2,743,871	175,610
匿名組合契約に基づく利益の分配 Dividend of profit based on anonymous association contract	118,831	27,438	146,269	23,766
給 与 ・ 賞 与 等 Wages, bonus , etc.	113,407	50,078	163,485	22,681
退 職 所 得 Retirement income	13,711	3,472	17,183	2,742
役 務 の 報 酬 Remuneration for providing services	8,546	6,425	14,971	1,709
工業所有権その他の技術に関する権利等の使用料又はその譲渡による対価 Royalty or compensation for transfer of industrial rights or other rights for technology	238,814	263,132	501,947	47,763
著作権の使用料又はその譲渡による対価 Royalty or compensation for transfer of copyright	74,053	104,586	178,639	14,811
貸 付 金 の 利 子 Interest income from loan	123,618	84,414	208,032	24,724
不動産、採石権の貸付、租鉱権の設定又は航空機、船舶の貸付による所得 Income from rent of real estate or right of quarrying, mining lease, or lease of aircraft or ship	41,450	18,166	59,616	8,290
機 械 等 の 使 用 料 Real estate fee of machinery , etc.	-	-	-	-
土 地 等 の 譲 渡 に よ る 対 価 Compensation for transfer of land , etc.	86,118	-	86,118	8,612
人 的 役 務 提 供 事 業 の 対 価 Compensation for providing personal service	109,595	39,797	149,391	21,919
生 命 保 険 契 約 等 に 基 づ く 年 金 Pension based on life insurance contract	11,950	-	11,950	621
賞 金 Prize money	765	-	765	131
合 計 Total	4,693,603	597,509	5,291,111	360,578

調査対象等：平成20年分の非居住者等の源泉所得税について、平成20年2月から平成21年1月までに非居住者等の給与等の支払者から提出された「非居住者・外国法人の所得についての所得税徴収高計算書」等に基づいて作成した。

Subject of survey , etc.: This table with respect to withholding income tax for non-residents was made on the basis of "Accounting statement of collection of income tax on payment records of salary ,etc. paid to non-residents" submitted between February 2008 and January 2009.

(11) 都道府県別の課税状況

(単位：百万円)

Breakdown of statistics of taxation by prefectures

(In millions of yen)

国税局・都道府県 Regional Taxation Bureau / Prefecture			源 泉 徴 収 税 額 Amount of withholding income tax							
			区 分 Type	利子所得等 Interest income, etc.	配当所得 Dividend income	特定口座内 上場株式等の 譲渡等所得 Capital gains, etc., from listed shares, etc., kept in special accounts	給与所得 Employment income	退職所得 Retirement income	報酬料金等 所得 Remuneration, Fee, etc.	非居住者等 所得 Income of non residents, etc.
札幌 Sapporo	北海道 Hokkaido		12,611	17,459	1,375	246,464	6,527	14,921	998	300,354
仙台 Sendai	青森 Aomori		1,987	1,782	80	44,969	1,195	3,595	31	53,639
	岩手 Iwate		2,056	2,069	79	43,555	850	3,616	59	52,283
	宮城 Miyagi		7,517	6,651	252	108,769	3,272	7,985	626	135,072
	秋田 Akita		1,485	1,370	70	35,440	902	2,538	22	41,827
	山形 Yamagata		2,069	5,610	112	42,116	997	2,876	96	53,876
	福島 Fukushima		3,019	5,555	211	75,475	1,574	4,354	241	90,428
	計 Total		18,131	23,037	804	350,324	8,789	24,965	1,075	427,126
関東信越 Kanto Shinetsu	茨城 Ibaraki		5,268	8,045	676	132,746	2,785	7,649	2,120	159,288
	栃木 Tochigi		3,568	7,505	648	103,961	1,993	5,989	763	124,428
	群馬 Gunma		4,042	6,534	363	103,297	2,256	6,694	1,104	124,291
	埼玉 Saitama		21,728	20,388	1,214	308,657	7,419	21,295	1,673	382,373
	新潟 Niigata		5,082	6,451	355	103,001	2,112	6,295	349	123,644
	長野 Nagano		7,086	7,035	381	107,079	2,297	7,059	503	131,441
	計 Total		46,774	55,959	3,637	858,741	18,862	54,981	6,511	1,045,466
東京 Tokyo	千葉 Chiba		11,911	15,787	1,313	248,367	5,932	17,949	2,641	303,899
	東京 Tokyo		486,945	1,362,440	19,128	3,504,407	106,109	665,756	261,333	6,406,116
	神奈川 Kanagawa		37,178	68,677	2,664	530,418	11,676	48,743	12,548	711,905
	山梨 Yamanashi		1,642	2,381	249	40,629	756	3,039	1,225	49,920
	計 Total		537,675	1,449,284	23,354	4,323,820	124,472	735,487	277,747	7,471,840
金沢 Kanazawa	富山 Toyama		2,824	8,528	437	59,796	1,353	4,278	225	77,442
	石川 Ishikawa		4,436	4,322	345	61,412	1,924	4,274	193	76,906
	福井 Fukui		1,974	5,331	211	40,705	1,008	2,667	152	52,049
	計 Total		9,234	18,182	993	161,914	4,285	11,219	571	206,398
名古屋 Nagoya	岐阜 Gifu		4,608	7,411	439	104,552	2,542	8,286	429	128,267
	静岡 Shizuoka		9,236	19,922	1,062	231,037	4,518	15,080	3,692	284,547
	愛知 Aichi		31,191	88,017	3,233	667,784	13,100	40,701	14,770	858,796
	三重 Mie		4,017	5,531	565	88,976	1,759	6,430	344	107,622
	計 Total		49,051	120,881	5,298	1,092,349	21,919	70,498	19,236	1,379,232
大阪 Osaka	滋賀 Shiga		2,753	3,824	262	58,326	1,416	4,094	313	70,988
	京都 Kyoto		11,839	25,829	927	169,232	4,048	15,360	10,356	237,591
	大阪 Osaka		48,252	199,671	4,754	919,279	29,155	123,402	31,856	1,356,368
	兵庫 Hyogo		14,721	28,878	1,944	287,297	7,588	23,167	4,847	368,441
	奈良 Nara		3,407	2,518	505	47,603	1,295	4,253	98	59,678
	和歌山 Wakayama		2,412	4,667	340	39,182	890	3,469	52	51,012
計 Total		83,383	265,386	8,732	1,520,919	44,392	173,744	47,521	2,144,077	
広島 Hiroshima	鳥取 Tottori		1,014	602	97	20,295	485	1,452	71	24,016
	島根 Shimane		1,195	1,396	97	25,175	779	1,675	23	30,339
	岡山 Okayama		3,833	8,027	599	91,795	2,810	6,025	483	113,573
	広島 Hiroshima		11,428	10,322	1,023	173,673	4,444	11,719	1,911	214,521
	山口 Yamaguchi		3,221	12,637	443	65,371	1,653	4,000	1,246	88,571
	計 Total		20,692	32,984	2,259	376,309	10,170	24,870	3,735	471,019
高松 Takamatsu	徳島 Tokushima		4,169	2,153	230	33,307	929	2,064	52	42,904
	香川 Kagawa		2,910	3,618	388	52,887	1,785	3,335	126	65,549
	愛媛 Ehime		3,760	11,031	452	64,698	1,914	3,375	506	85,736
	高知 Kochi		1,418	1,083	166	29,126	807	2,072	47	34,720
	計 Total		12,258	17,885	1,236	180,018	5,435	11,347	731	228,909
福岡 Fukuoka	福岡 Fukuoka		16,449	26,332	1,133	268,459	6,449	23,805	1,313	343,940
	佐賀 Saga		1,271	677	90	28,975	795	2,632	123	34,564
	長崎 Nagasaki		2,328	3,585	143	51,495	1,296	3,715	163	62,725
	計 Total		20,048	30,594	1,367	348,929	8,540	30,152	1,599	441,229
熊本 Kumamoto	熊本 Kumamoto		2,703	4,567	184	68,479	1,979	4,565	270	82,746
	大分 Oita		1,713	1,919	116	46,493	1,165	3,089	133	54,628
	宮崎 Miyazaki		1,210	1,142	79	47,964	1,159	3,080	103	54,738
	鹿児島 Kagoshima		2,212	2,298	130	62,482	1,785	3,924	45	72,876
	計 Total		7,838	9,926	509	225,418	6,089	14,657	551	264,988
沖縄 Okinawa	沖縄 Okinawa		1,825	2,626	88	42,126	1,154	3,247	303	51,369
全国計 Grandtotal			819,520	2,044,204	49,652	9,727,330	260,635	1,170,087	360,578	14,432,008

(注) この表は、「(1)課税状況」を都道府県別に示したものである。

Note: This table shows "(1) Statistics of taxation" by prefectures.

3 - 2 民間給与実態統計調査結果（抜 粋）

Results of the Statistical Survey of Actual Status for Salary in the Private Sector (excerpt)

民間給与実態統計調査の説明

Explanation of the Statistical Survey of Actual Status for Salary in the Private Sector

1 この3 - 2における表は、平成20年分の民間給与所得者について、標本調査により調査したもののうち、主要な計数について取りまとめたものである。

なお、この調査結果の詳細については、「平成20年分民間給与実態統計調査」（国税庁ホームページ「統計情報」）を参照されたい。

2 調査の対象は、平成20年12月31日現在の給与所得者（所得税の納税の有無を問わない。）であるが、次のものは調査対象から除外した。

日雇労働者 公務員 公団、公庫等の職員 すべての従業員が源泉所得税の納付税額がない事業所の従業員

3 標本給与所得者の抽出は、標本事業所の抽出及び標本給与所得者の抽出の2段階からなっている。

(1) 第1段階抽出

事業所を、事業所の従業員数によって層別し、それぞれの抽出率で標本事業所を抽出した。

なお、第1段階抽出は、国税庁長官官房企画課で行い、抽出された標本事業所には、国税局総務部企画課（沖縄国税事務所においては総務課。以下同じ。）から調査票を送付した。

(2) 第2段階抽出

標本事業所の給与台帳を基にして、一定の抽出率により標本給与所得者を抽出した。ただし、標本事業所において年間給与額が2,000万円を超える者は、全数を抽出した。

なお、第2段階抽出は、標本事業所が行った。

1 The tables in 3-2 show figures of key items according to sample survey for employment income earners for 2008.

For further details of results of the survey, please refer to "The result report of National Tax Agency statistical survey of actual status for salary in the private sector for 2008" (National tax agency homepage "Statistics information").

2 Subjects of survey are employment income earners as of December 31, 2008 (regardless whether they have income tax to pay or not), but the followings are excluded from the survey.

Day laborers

Civil servants

Employees of public corporation or public financial corporation

Employees of business enterprises where no employee has amount of withholding income tax to pay.

3 Sampling of employment income earners consists of two stages, the first stage sampling of business places and the second stage sampling of employment income earners.

(1) First stage

Business places were classified by the number of employees and then sample business places were picked out according to the sampling ratio of each class. The first stage sampling was made by Commissioner's Secretariat Planning division of National Tax Agency. Schedules were sent to sample business places picked out from Management and Co-ordination Department, Planning division (General affairs division in the case of Okinawa Regional Taxation Office, the same hereinafter) of Regional Taxation Bureau.

(2) Second stage

Sample employment income earners were picked out by a certain sampling ratio based on salary records of sample business places. Provided, those whose annual wages and salaries exceeds 20 million yen were all counted.

The second stage samplings were made by sample business places.

(参考) 事業所の従業員数による層別、抽出率は、次のとおりである。

(Reference data) Sampling ratios of business places by the class of number of employees are as follows.

階層 Class	区分 Type	事業所の従業員数等の区分		全体としての事業所の抽出率	事業所における給与所得者の抽出率	全体としての給与所得者の抽出率 x	標本事業所数	標本給与所得者数
		Range of number of employees		Sampling ratio of business places as a whole ①	Sampling ratio of employment income earners in each business place	Sampling ratio of employment income earners as a whole x	Number of sample business places	Number of sample employment income earners
第1層	Class 1	1 ~ 9	1 ~ 9	1 / 400	1 / 1	1 / 400	5,908	21,119
第2層	Class 2	10 ~ 29	10 ~ 29	1 / 200	1 / 2	1 / 400	2,562	21,784
第3層	Class 3	30 ~ 99	30 ~ 99	1 / 60	1 / 5	1 / 300	2,471	26,936
第4層	Class 4	100 ~ 499	100 ~ 499	1 / 15	1 / 20	1 / 300	3,332	36,533
第5層	Class 5	500 ~ 999	500 ~ 999	1 / 3	1 / 50	1 / 150	1,769	29,311
第6層	Class 6	1,000 ~ 4,999	1,000 ~ 4,999	1 / 1	1 / 100	1 / 100	3,260	82,106
第7層	Class 7	5,000人以上	More than 5000	1 / 1	1 / 200	1 / 200	451	39,373
第8層	Class 8	本 社	Headquarters	1 / 1	1 / 10	1 / 10	3,137	57,682
計	Total						22,917	314,844

(注) 「本社」とは、従業員500人未満で資本金10億円以上の株式会社の本社をいう。

Note: "Headquarters" means headquarters of joint stock company with employees less than 500, and capital of more than 1 billion yen.

(1) 源泉徴収義務者数、給与所得者数

(単位：人)

Number of withholding agents and employment income earners

(In person)

区 分 Type	源泉徴収義務者数 Withholding agents	給与所得者数 Number of employment income earners			
		1年を通じて勤務した 給与所得者 Employment income earners who worked through a year	1年未満勤続の 給与所得者 Employment income earners with seniority less than a year		
平成15年分	2003	3,783,350	44,661,234	7,879,627	
16	2004	3,775,397	44,530,192	7,937,162	
17	2005	3,782,737	44,935,897	7,913,016	
18	2006	3,779,605	44,845,126	8,183,802	
19	2007	3,785,514	45,424,696	7,901,666	
20	2008	3,762,521	45,872,872	8,876,869	
事業所規模別	By scale of business place				
10人未満	Less 10 person	3,001,144	8,444,599	1,333,409	
10人以上	More than 10 taxpayers	517,115	7,013,144	1,330,409	
30人以上	30人以上	175,757	7,354,964	1,394,694	
	100人以上	58,690	9,841,785	1,769,534	
	500人以上	6,089	3,387,122	655,116	
	1,000人以上	3,258	5,784,141	1,202,891	
	5,000人以上	468	4,047,117	1,190,816	
	計	244,262	30,415,129	6,213,051	
合計	Total	3,762,521	45,872,872	8,876,869	
企業規模別	By scale of corporation				
個人	Individual	1,175,906	2,950,337	758,242	
2,000万円未満	Less 20 million	931,689	8,784,237	1,730,171	
	2,000万円以上	More than 20 million	186,711	5,606,084	884,094
	5,000万円 "	50	67,289	4,041,992	720,445
	1億円 "	100	42,478	5,699,850	1,152,824
	10億円 "	1 billion	7,710	7,487,699	1,258,269
	計	1,235,877	31,619,862	5,745,803	
その他の法人	Other corporation	1,350,738	11,302,673	2,372,824	
合計	Total	3,762,521	45,872,872	8,876,869	
業種別	By type of business				
建設業	Construction	588,974	3,762,755	402,196	
製造業	Manufactureing	467,506	10,371,332	997,077	
卸売・小売業	Wholesale and retail trade	724,529	8,489,899	1,722,381	
宿泊業、飲食サービス業	Accommodations, Earting and Drinking Services	208,426	2,293,316	1,124,643	
金融・保険業	Finance and Insurance	46,082	1,262,810	148,067	
不動産業、物品賃貸業	Real Estate and Goods Rental and Leasing	333,598	1,582,571	253,724	
運輸業、郵便業	Transport and Postal activities	87,227	2,980,231	435,986	
電気・ガス・熱供給・水道業	Electricity, Gas, Heat Supply and Water	9,268	314,760	19,738	
情報通信業	Information and Communications	68,615	1,462,312	241,597	
学術研究、専門・技術サービス、教育、学習支援業	Scientific Research, Professional and Technical Service and Education	317,392	2,774,768	768,591	
医療・福祉	Medical, Health Care and Welfare	287,013	4,444,385	1,214,226	
複合サービス	Compound Services	23,295	569,776	97,245	
生活関連サービス業、娯楽業	Living-Related and Personal Services and Amusement Services	444,093	5,023,851	1,378,972	
農林水産・鉱業	Agriculture and Forestry and Fisheries and Mining and Quarrying of Stone and Gravel	156,503	540,106	72,426	
合計	Total	3,762,521	45,872,872	8,876,869	

(2) 給与額の累年比較(1年を通じて勤務した給与所得者)

Yearly comparison of amounts of salary (employment income earners who worked through a year)

区分 Type	性 Sex	平均年齢 Average age	平均 勤続年数 Average seniority	給料・手当 Salaries and allowances		賞与 Bonus		給与 Pay	
				総額 Total amount	平均 Average	総額 Total amount	平均 Average	総額 Total amount	平均 Average
				百万円 Million yen	千円 Thousand yen	百万円 Million yen	千円 Thousand yen	百万円 Million yen	千円 Thousand yen
平成10年分 1998	男 Male	42.8	13.4	132,506,733	4,609	31,960,337	1,112	164,467,069	5,720
	女 Female	42.3	9.2	38,661,921	2,316	8,079,806	484	46,741,727	2,800
	計 Total	42.6	11.9	171,168,654	3,766	40,040,143	881	211,208,797	4,648
11 1999	男 Male	43.0	13.5	131,927,494	4,648	29,139,643	1,027	161,067,136	5,674
	女 Female	42.5	9.4	38,899,285	2,344	7,552,347	455	46,451,632	2,799
	計 Total	42.8	12.0	170,826,778	3,798	36,691,990	816	207,518,768	4,613
12 2000	男 Male	43.1	13.4	131,952,621	4,648	28,867,118	1,017	160,819,740	5,665
	女 Female	42.7	9.4	38,962,198	2,354	7,377,471	446	46,339,669	2,800
	計 Total	42.9	12.0	170,914,820	3,803	36,244,589	807	207,159,409	4,610
13 2001	男 Male	43.1	13.4	130,471,839	4,603	27,695,237	977	158,167,075	5,581
	女 Female	42.8	9.3	39,323,146	2,347	7,250,010	433	46,573,156	2,780
	計 Total	43.0	11.9	169,794,984	3,765	34,945,247	775	204,740,231	4,540
14 2002	男 Male	43.4	13.5	128,647,826	4,576	25,493,106	907	154,140,932	5,483
	女 Female	43.1	9.6	39,177,950	2,359	6,940,125	418	46,118,075	2,777
	計 Total	43.3	12.0	167,825,776	3,752	32,433,231	725	200,259,007	4,478
15 2003	男 Male	43.6	13.4	127,799,141	4,559	24,766,493	883	152,565,634	5,442
	女 Female	43.4	9.5	39,139,149	2,354	6,559,126	394	45,698,275	2,748
	計 Total	43.5	12.0	166,938,291	3,738	31,325,619	701	198,263,909	4,439
16 2004	男 Male	43.6	13.2	124,772,049	4,534	24,104,703	876	148,876,751	5,409
	女 Female	43.3	9.3	40,028,329	2,354	6,505,967	383	46,534,296	2,736
	計 Total	43.5	11.7	164,800,377	3,701	30,610,669	687	195,411,047	4,388
17 2005	男 Male	43.9	13.2	125,507,039	4,524	23,854,938	860	149,361,976	5,384
	女 Female	43.7	9.4	40,484,438	2,354	6,431,437	374	46,915,874	2,728
	計 Total	43.8	11.8	165,991,476	3,694	30,286,375	674	196,277,851	4,368
18 2006	男 Male	44.3	13.0	124,085,550	4,520	23,794,615	867	147,880,165	5,387
	女 Female	44.0	9.4	40,785,866	2,345	6,349,272	365	47,135,138	2,710
	計 Total	44.2	11.6	164,871,415	3,676	30,143,887	672	195,015,303	4,349
19 2007	男 Male	44.2	13.1	126,116,975	4,534	24,723,155	889	150,840,130	5,422
	女 Female	43.9	9.3	41,260,111	2,344	6,489,324	369	47,749,434	2,712
	計 Total	44.1	11.6	167,377,085	3,685	31,212,479	687	198,589,564	4,372
20 2008	男 Male	44.5	12.9	124,895,387	4,490	23,238,674	835	148,134,060	5,325
	女 Female	44.3	9.4	42,530,486	2,356	6,402,475	355	48,932,961	2,710
	計 Total	44.4	11.5	167,425,873	3,650	29,641,150	646	197,067,022	4,296

(注) 「給与」とは、「給料・手当」+「賞与」のことである。

Note: "Pay" means "Salary and allowances" plus "Bonus"

(3) 給与階級別の給与所得者数、給与額（1年を通じて勤務した給与所得者）

Breakdown of number of employment income earners and amount of salary by range of salary (employment income earners who worked through a year)

区分 Type	平均年齢 Average age	平均勤続年数 Average seniority	給与所得者数 Number of employment income earners	給料・手当 Salaries and allowances		賞与 Bonus		給与 Pay	
				総額 Total amount	平均 Average	総額 Total amount	平均 Average	総額 Total amount	平均 Average
				百万円 Million yen	千円 Thousands yen	百万円 Million yen	千円 Thousand yen	百万円 Million yen	千円 Thousand yen
100万円以下 Less than 1 million yen	44.9	6.8	819,970	632,354	771	8,340	10	640,694	781
200万円 "	50.8	9.9	1,962,484	2,897,226	1,476	61,877	32	2,959,103	1,508
300万円 "	44.6	8.6	3,414,852	8,260,868	2,419	472,213	138	8,733,081	2,557
400万円 "	40.6	8.8	5,005,656	15,835,691	3,164	1,797,545	359	17,633,236	3,523
500万円 "	41.1	10.9	4,770,851	18,474,008	3,872	2,904,342	609	21,378,350	4,481
600万円 "	43.1	13.8	3,552,584	16,290,513	4,586	3,185,827	897	19,476,340	5,482
700万円 "	45.0	16.8	2,440,328	12,796,134	5,244	3,001,091	1,230	15,797,224	6,473
800万円 "	46.8	19.0	1,780,687	10,636,672	5,973	2,625,631	1,475	13,262,303	7,448
900万円 "	48.2	20.5	1,217,158	8,129,242	6,679	2,173,576	1,786	10,302,817	8,465
1,000万円 "	48.6	21.1	796,951	5,884,681	7,384	1,659,323	2,082	7,544,004	9,466
1,500万円 "	50.2	21.2	1,525,821	14,249,307	9,339	3,798,362	2,489	18,047,669	11,828
2,000万円 "	52.9	19.6	324,449	4,692,067	14,462	904,335	2,787	5,596,402	17,249
2,500万円 "	56.8	20.0	95,091	1,948,537	20,491	217,428	2,287	2,165,964	22,778
2,500万円 超 Over 25 million yen	57.4	20.7	110,652	4,168,087	37,668	428,786	3,875	4,596,874	41,544
計 Total	44.5	12.9	27,817,534	124,895,387	4,490	23,238,674	835	148,134,060	5,325
100万円以下 Less than 1 million yen	47.6	7.1	3,010,872	2,448,975	813	40,958	14	2,489,934	827
200万円 "	48.0	8.9	4,881,283	6,780,134	1,389	256,420	53	7,036,554	1,442
300万円 "	41.5	8.4	4,105,109	9,228,407	2,248	1,021,829	249	10,250,236	2,497
400万円 "	39.0	8.8	2,765,383	8,022,387	2,901	1,565,800	566	9,588,187	3,467
500万円 "	41.1	11.6	1,529,197	5,528,256	3,615	1,282,870	839	6,811,126	4,454
600万円 "	43.5	14.0	794,358	3,518,806	4,430	827,038	1,041	4,345,844	5,471
700万円 "	45.7	16.8	371,137	1,888,213	5,088	501,028	1,350	2,389,241	6,438
800万円 "	47.3	17.5	210,503	1,270,272	6,034	295,086	1,402	1,565,358	7,436
900万円 "	49.7	18.1	130,711	919,314	7,033	187,319	1,433	1,106,633	8,466
1,000万円 "	51.0	19.1	78,113	629,092	8,054	112,491	1,440	741,583	9,494
1,500万円 "	52.0	18.9	130,195	1,298,521	9,974	237,393	1,823	1,535,914	11,797
2,000万円 "	52.9	17.6	30,376	485,272	15,976	38,684	1,274	523,956	17,249
2,500万円 "	55.1	16.5	8,084	173,681	21,485	10,347	1,280	184,028	22,764
2,500万円 超 Over 25 million yen	53.6	14.1	10,017	339,156	33,858	25,211	2,517	364,367	36,375
計 Total	44.3	9.4	18,055,338	42,530,486	2,356	6,402,475	355	48,932,961	2,710
100万円以下 Less than 1 million yen	47.0	7.1	3,830,842	3,081,329	804	49,298	13	3,130,627	817
200万円 "	48.8	9.2	6,843,767	9,677,360	1,414	318,298	47	9,995,658	1,461
300万円 "	42.9	8.5	7,519,961	17,489,274	2,326	1,494,042	199	18,983,317	2,524
400万円 "	40.1	8.8	7,771,039	23,858,078	3,070	3,363,345	433	27,221,422	3,503
500万円 "	41.1	11.0	6,300,048	24,002,264	3,810	4,187,212	665	28,189,476	4,474
600万円 "	43.1	13.8	4,346,942	19,809,319	4,557	4,012,865	923	23,822,184	5,480
700万円 "	45.1	16.8	2,811,465	14,684,347	5,223	3,502,118	1,246	18,186,465	6,469
800万円 "	46.8	18.9	1,991,190	11,906,944	5,980	2,920,717	1,467	14,827,661	7,447
900万円 "	48.3	20.2	1,347,869	9,048,556	6,713	2,360,895	1,752	11,409,451	8,465
1,000万円 "	48.8	20.9	875,064	6,513,773	7,444	1,771,815	2,025	8,285,587	9,469
1,500万円 "	50.3	21.0	1,656,016	15,547,828	9,389	4,035,755	2,437	19,583,583	11,826
2,000万円 "	52.9	19.4	354,825	5,177,339	14,591	943,019	2,658	6,120,358	17,249
2,500万円 "	56.6	19.7	103,175	2,122,218	20,569	227,774	2,208	2,349,992	22,777
2,500万円 超 Over 25 million yen	57.1	20.1	120,669	4,507,244	37,352	453,997	3,762	4,961,241	41,114
計 Total	44.4	11.5	45,872,872	167,425,873	3,650	29,641,150	646	197,067,022	4,296

(4) 国税局別の給与所得者数・給与額（1年を通じて勤務した給与所得者）

Breakdown of number of employment income earners and amount of salary by Regional Taxation Bureaus (employment income earners who worked through a year)

区分 Type	平均年齢 Average age	平均勤続 年数 Average seniority	給与所得者 数 Number of employment income earners	給料・手当 Salaries and allowances		賞与 Bonus		給与 Pay		
				総額 Total amount	平均 Average	総額 Total amount	平均 Average	総額 Total amount	平均 Average	
	歳 Old	年 Year	人 Person	百万円 Million yen	千円 Thousand yen	百万円 Million yen	千円 Thousand yen	百万円 Million yen	千円 Thousand yen	
男 Male	札幌 Sapporo	45.5	12.5	949,115	3,864,831	4,072	544,142	573	4,408,973	4,645
	仙台 Sendai	45.1	13.8	1,468,608	5,373,018	3,659	695,763	474	6,068,781	4,132
	関東信越 Kanto Shinetsu	44.9	13.1	3,068,933	12,908,820	4,206	1,917,150	625	14,825,970	4,831
	東京 Tokyo	43.8	12.6	9,133,316	46,138,899	5,052	10,107,451	1,107	56,246,349	6,158
	金沢 Kanazawa	44.3	13.8	622,647	2,560,391	4,112	421,623	677	2,982,014	4,789
	名古屋 Nagoya	44.6	13.2	3,372,558	15,090,419	4,474	2,841,335	842	17,931,754	5,317
	大阪 Osaka	44.6	13.1	4,768,177	21,611,726	4,532	4,054,437	850	25,666,164	5,383
	広島 Hiroshima	45.0	12.8	1,437,120	5,695,648	3,963	902,146	628	6,597,794	4,591
	高松 Takamatsu	44.5	13.2	760,233	2,973,419	3,911	420,848	554	3,394,267	4,465
	福岡 Fukuoka	44.5	12.3	1,230,301	4,911,939	3,992	818,511	665	5,730,451	4,658
	熊本 Kumamoto	45.7	12.7	887,804	3,367,374	3,793	483,865	545	3,851,239	4,338
	沖縄 Okinawa	41.9	10.5	155,797	582,127	3,736	70,579	453	652,706	4,189
全国 Total	44.5	12.9	27,854,609	125,078,612	4,490	23,277,850	836	148,356,461	5,326	
女 Female	札幌 Sapporo	45.5	10.1	640,492	1,344,842	2,100	206,184	322	1,551,026	2,422
	仙台 Sendai	43.9	10.6	1,060,705	2,246,484	2,118	313,848	296	2,560,332	2,414
	関東信越 Kanto Shinetsu	45.7	10.2	2,131,925	4,705,028	2,207	594,850	279	5,299,879	2,486
	東京 Tokyo	42.9	8.5	5,305,861	14,038,901	2,646	2,306,541	435	16,345,442	3,081
	金沢 Kanazawa	45.7	11.0	432,294	975,017	2,255	155,331	359	1,130,348	2,615
	名古屋 Nagoya	45.3	10.1	2,159,680	4,959,027	2,296	732,301	339	5,691,328	2,635
	大阪 Osaka	44.0	8.8	3,023,503	7,062,906	2,336	1,034,135	342	8,097,041	2,678
	広島 Hiroshima	45.3	9.7	1,008,373	2,213,263	2,195	328,685	326	2,541,948	2,521
	高松 Takamatsu	45.9	11.0	544,971	1,208,857	2,218	158,404	291	1,367,261	2,509
	福岡 Fukuoka	44.2	8.9	951,607	2,112,355	2,220	324,999	342	2,437,355	2,561
	熊本 Kumamoto	45.4	9.9	688,872	1,508,631	2,190	222,539	323	1,731,170	2,513
	沖縄 Okinawa	43.3	8.0	127,400	263,089	2,065	35,299	277	298,387	2,342
全国 Total	44.3	9.4	18,075,683	42,638,400	2,359	6,413,117	355	49,051,518	2,714	
計 Total	札幌 Sapporo	45.5	11.5	1,589,607	5,209,673	3,277	750,326	472	5,959,998	3,749
	仙台 Sendai	44.6	12.5	2,529,313	7,619,502	3,012	1,009,611	399	8,629,113	3,412
	関東信越 Kanto Shinetsu	45.3	11.9	5,200,858	17,613,849	3,387	2,512,000	483	20,125,849	3,870
	東京 Tokyo	43.5	11.1	14,439,177	60,177,800	4,168	12,413,991	860	72,591,791	5,027
	金沢 Kanazawa	44.8	12.7	1,054,941	3,535,408	3,351	576,955	547	4,112,362	3,898
	名古屋 Nagoya	44.9	11.9	5,532,238	20,049,446	3,624	3,573,636	646	23,623,082	4,270
	大阪 Osaka	44.4	11.4	7,791,680	28,674,632	3,680	5,088,573	653	33,763,205	4,333
	広島 Hiroshima	45.1	11.5	2,445,493	7,908,911	3,234	1,230,831	503	9,139,742	3,737
	高松 Takamatsu	45.1	12.3	1,305,204	4,182,276	3,204	579,252	444	4,761,528	3,648
	福岡 Fukuoka	44.4	10.8	2,181,908	7,024,295	3,219	1,143,511	524	8,167,805	3,743
	熊本 Kumamoto	45.5	11.5	1,576,676	4,876,005	3,093	706,404	448	5,582,409	3,541
	沖縄 Okinawa	42.5	9.4	283,197	845,216	2,985	105,877	374	951,093	3,358
全国 Total	44.4	11.5	45,930,292	167,717,012	3,652	29,690,967	646	197,407,978	4,298	

(5) 給与所得者数、給与総額及び税額の累年比較（1年を通じて勤務した給与所得者）

Yearly comparison of number of employment income earners, total amount of salary and amount of tax (employment income earners who worked through a year)

区分 Type	給与所得者数		納税者割合 Percentage of taxpayers (b)/(a)	給与総額		税額 Amount of tax (e)	税額割合 Percentage of amount of tax	
	Number of employment income earners (a)	内 納税者 Taxpayer (b)		Total amount of paid (c)	内 納税者 Taxpayer (d)		(e)/(c)	(e)/(d)
	千人 Thousand	千人 Thousand	%	億円 100 million yen	億円 100 million yen	億円 100 million yen	%	%
平成10年分 1998	45,446	34,844	76.7	2,112,088	1,846,237	94,701	4.48	5.13
11 1999	44,984	38,780	86.2	2,075,188	1,946,257	90,528	4.36	4.65
12 2000	44,939	38,872	86.5	2,071,594	1,953,491	91,754	4.43	4.70
13 2001	45,097	38,820	86.1	2,047,402	1,928,125	88,940	4.34	4.61
14 2002	44,724	38,079	85.1	2,002,590	1,871,514	85,539	4.27	4.57
15 2003	44,661	37,667	84.3	1,982,639	1,843,796	84,649	4.27	4.59
16 2004	44,530	38,078	85.5	1,954,110	1,838,527	87,988	4.50	4.79
17 2005	44,936	38,525	85.7	1,962,779	1,847,845	89,630	4.57	4.85
18 2006	44,845	38,288	85.4	1,950,153	1,833,281	98,925	5.07	5.40
19 2007	45,425	38,806	85.4	1,985,896	1,868,224	87,575	4.41	4.69
20 2008	45,873	38,365	83.6	1,970,670	1,814,087	85,551	4.34	4.72

(6) 給与階級別の給与所得者数、給与総額及び税額（1年を通じて勤務した給与所得者）

Breakdown of number of employment income earners, total amount of salary and amount of tax by range of salary (employment income earners who worked through a year)

区 分 Type		給 与 所 得 者 数 Numbers of employment income earners				給 与 総 額 Total amounts of salary				税 額 Amount of tax	
		内 納 税 者 Taxpayer		内 納 税 者 Taxpayer		内 納 税 者 Taxpayer		内 納 税 者 Taxpayer		内 納 税 者 Taxpayer	
(給与階級)	Salary range	千人 Thousand	%	千人 Thousand	%	億円 100 million yen	%	億円 100 million yen	%	億円 100 million yen	%
100万円以下	Less than 1 million yen	3,831	8.4	608	1.6	31,306	1.6	4,864	0.3	96	0.1
100万円超 200万円以下	Over 1 million yen Less than 2 million yen	6,844	14.9	5,061	13.2	99,957	5.1	77,429	4.3	1,043	1.2
200万円超 300万円以下	Over 2 million yen Less than 3 million yen	7,520	16.4	6,884	17.9	189,833	9.6	173,906	9.6	3,055	3.6
300万円超 400万円以下	Over 3 million yen Less than 4 million yen	7,771	16.9	7,248	18.9	272,214	13.8	253,887	14.0	4,870	5.7
400万円超 500万円以下	Over 4 million yen Less than 5 million yen	6,300	13.7	5,773	15.0	281,895	14.3	258,230	14.2	5,499	6.4
500万円超 600万円以下	Over 5 million yen Less than 6 million yen	4,347	9.5	3,908	10.2	238,222	12.1	214,151	11.8	5,519	6.5
600万円超 700万円以下	Over 6 million yen Less than 7 million yen	2,811	6.1	2,554	6.7	181,865	9.2	165,287	9.1	4,995	5.8
700万円超 800万円以下	Over 7 million yen Less than 8 million yen	1,991	4.3	1,892	4.9	148,277	7.5	140,945	7.8	5,511	6.4
800万円超 900万円以下	Over 8 million yen Less than 9 million yen	1,348	2.9	1,330	3.5	114,095	5.8	112,596	6.2	5,538	6.5
900万円超 1,000万円以下	Over 9 million yen Less than 10 million yen	875	1.9	873	2.3	82,856	4.2	82,640	4.6	5,009	5.9
1,000万円超 1,500万円以下	Over 10 million yen Less than 15 million yen	1,656	3.6	1,656	4.3	195,836	9.9	195,836	10.8	17,162	20.1
1,500万円超 2,000万円以下	Over 15 million yen Less than 20 million yen	355	0.8	355	0.9	61,204	3.1	61,204	3.4	9,073	10.6
2,000万円超 2,500万円以下	Over 20 million yen Less than 25 million yen	103	0.2	103	0.3	23,500	1.2	23,500	1.3	4,601	5.4
2,500万円超	Over 25 million yen	121	0.3	121	0.3	49,612	2.5	49,612	2.7	13,580	15.9
合 計	Total	4,458	100.0	4,437	100.0	1,970,670	100.0	1,814,087	100.0	85,551	100.0

4 法人税

統計表を見る方のために

1 利用上の注意

この章は、平成20年4月1日から平成21年3月31日までの間に終了した事業年度分についての法人税課税状況、法人数及び会社標本調査（抜粋）から成っている。法人税課税状況と法人数は、全数調査により調査集計した。「4-1 課税状況」は、すべての種類の法人について示してあるが、「4-2 法人数」は内国普通法人（連結法人を除く。）だけを業種別、資本金階級別等に示したものである。

会社標本調査は、内国普通法人のうち活動中の会社等（株式会社、合名会社、合資会社、合同会社、協業組合、特定目的会社等）、企業組合、相互会社、医療法人の法人数及び連結法人の法人数、営業収入金額、剰余金処分の内容、交際費等の項目について、標本調査の方法で調査、集計したものである。

以上の関係を図示すれば次のとおりである。

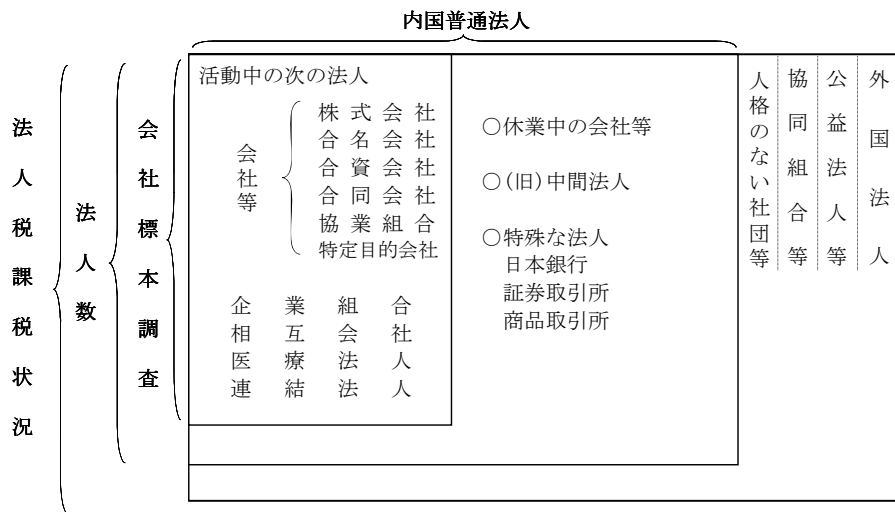

2 用語の説明

(1) 法人の種類及び課税の範囲

- イ 内国法人……国内に本店又は主たる事業所を有する法人をいう。
 - 公共法人……法人税法別表第一に該当する法人＝法人税の納税義務を有しない。
(例、地方公共団体、地方道路公社、日本放送協会)
 - 公益法人等……法人税法別表第二に該当する法人等＝収益事業から生じた所得についてのみ課税される。(例、公益財団法人、公益社団法人、非営利型法人に該当する一般財団法人又は一般社団法人、社会福祉法人、宗教法人、学校法人)
※特定非営利活動法人など、公益法人等とみなす法人を含む。
 - 協同組合等……法人税法別表第三に該当する法人＝課税の範囲について特例はないが、普通法人に比べ適用される税率が低い。(例、農業協同組合、漁業協同組合、労働金庫、信用金庫、森林組合)
 - 人格のない社団等……法人でない社団又は財団で代表者又は管理人の定めがあるもの＝収益事業から生じた所得についてのみ課税される。
 - (旧)中間法人……旧中間法人法による中間法人及びそれから移行した一般財団法人又は一般社団法人（非営利型法人に該当するものを除く。）
 - 普通法人……上記以外の法人＝課税の範囲について特例はない。
- ロ 外国法人……内国法人以外の法人＝日本国内に源泉のある所得について課税される。
- ハ 連結法人……連結親法人又は当該連結親法人との間に連結完全支配関係がある連結子法人をいう。

(2) 事業年度……通常、法人の決算期間のことをいう。年1回決算（決算期間12か月）の法人、年2回決算（決算期間6か月）の法人などがある。

(3) 資本金の額……事業年度末の払込済資本金額である。

3 法人税の税率

(1) 各事業年度の所得及び清算所得に対する税率

区 分	各事業年度の所得に対する税率						区 分	清算所得に対する税率	
	普通法人		協同組合等	公益法人等				普通法人	協同組合等
	基本税率	中小法人の 軽減税率		一般社団法人等		左記以外の 公益法人等			
				年800万円 超の金額	年800万円 以下の金額				
平成2年4月1日以後開始の事業年度	37.5%	28%	27% (30%)	27%			平成2年4月1日から平成10年3月31日までの間に解散又は合併をした場合	33.0%	24.8%
平成10年4月1日以後開始の事業年度	34.5%	25%	25% (30%)	25%			平成10年4月1日から平成11年3月31日までの間に解散又は合併をした場合	30.7%	23.1%
平成11年4月1日以後開始の事業年度	30%	22%	22% (26%)	22%			平成11年4月1日以後に解散又は平成11年4月1日から平成13年3月31日までの間に合併をした場合	27.1%	20.5%
平成20年12月1日以後開始の事業年度	30%	22%	22% (26%)	30%	22%	22%			

- (注) 1 各事業年度の所得に対する税率のうち、普通法人に対する中小法人の軽減税率は、資本金1億円以下の法人又は資本を有しない法人の所得金額のうち、年800万円以下の金額について適用される。
 2 協同組合等の()書きの税率は、特定の協同組合等の所得のうち10億円を超える分のものである。
 3 一般社団法人等とは、公益社団法人及び公益財団法人並びに非営利型法人をいう。

(2) 退職年金等積立金に対する税率

退職年金等積立金の額の 1%

(注) 平成11年4月1日から平成20年3月31日までの間に開始する各事業年度の退職年金等積立金については、法人税は課されない。

(3) 特定信託の各計算期間の所得に対する税率

特定信託の各計算期間の所得額の 30%

(4) 同族会社及び同族特定信託の留保金に対する特別税率

イ 留保金額

区 分	同族会社	同族特定信託
	各事業年度の留保所得金額から次のうち最も多い金額を控除した金額	各計算期間の留保所得金額から次のうちいずれか多い金額を控除した金額
平成18年4月1日前開始事業年度(計算期間)	所得等の金額の35%相当額 年1,500万円 資本金の25%相当額からその事業年度末の利益積立金額を控除した金額	所得等の金額の35%相当額 年1,500万円
平成18年4月1日以後開始事業年度(計算期間)	所得等の金額の40%(50%())相当額 年2,000万円 資本金の25%相当額からその事業年度末の利益積立金額を控除した金額 自己資本比率が30%に満たない場合の満たない部分の金額()	所得等の金額の40%相当額 年2,000万円
平成19年4月1日以後開始事業年度(計算期間)	所得等の金額の40%相当額 年2,000万円 資本金の25%相当額からその事業年度末の利益積立金額を控除した金額	同上

- (注) 1 この特別税率の適用について、平成18年4月1日以後開始する事業年度における対象会社(特定同族会社)の判定は、1株主グループにより行われる(同族特定信託の判定も同様)。
 2 同族会社の()は、資本金1億円以下の同族会社について適用される。
 3 平成19年4月1日以後開始する事業年度において、特定同族会社のうち、資本金が1億円以下である被支配会社については、この特別税率は適用されない。
 4 同族特定信託は、平成19年9月30日に開始した計算期間について適用される。

ロ 留保金額に対する税率

年 3,000万円以下の金額の 10%

年 3,000万円を超える金額の 15%

年 1億円を超える金額の 20%

(注) 平成14年4月1日から平成15年3月31日までの間に開始する事業年度における同族会社の留保金に対する税額は、上記の税率により計算した税額の合計額の95%相当額となる。

4 法人税

(5) 各連結事業年度の連結所得に対する税率

区 分	各連結事業年度の連結所得に対する税率		
	連結親法人		
	普通法人		協同組合等
	基本税率	中小法人の 軽減税率	
平成14年4月1日以後 開始の連結事業年度	30% (32%)	22% (24%)	23% (25%)

- (注) 1 各連結事業年度の連結所得に対する税率のうち、普通法人である連結親法人に対する中小法人の軽減税率は、資本金1億円以下の連結親法人のうち、年800万円以下の金額について適用される。
- 2 () 書きの税率は、平成14年4月1日から平成16年3月31日までの間に開始する連結事業年度に適用される連結付加税率を含めた税率である。

(6) 連結同族会社の連結留保金に対する特別税率

イ 連結留保金額

区 分	各連結事業年度の連結留保所得金額から次のうち最も多い金額を控除した金額
平成18年4月1日前 開始連結事業年度	①連結所得等の金額の35%相当額 ②年1,500万円 ③連結親法人の資本金の25%相当額からその連結事業年度末の連結利益積立金額を控除した金額
平成18年4月1日以後 開始連結事業年度	①連結所得等の金額の40%(50%(※))相当額 ②年2,000万円 ③連結親法人の資本金の25%相当額からその連結事業年度末の連結利益積立金額を控除した金額 ④自己資本比率が30%に満たない場合の満たない部分の金額(※)
平成19年4月1日以後 開始連結事業年度	①連結所得等の金額の40%相当額 ②年2,000万円 ③連結親法人の資本金の25%相当額からその連結事業年度末の連結利益積立金額を控除した金額

- (注) 1 この特別税率の適用について、平成18年4月1日以後開始する連結事業年度における対象会社(連結特定同族会社)の判定は、1株主グループにより行われる(同族特定信託の判定も同様)。
- 2 (※)は、資本金1億円以下の連結親法人について適用される。
- 3 平成19年4月1日以後開始する連結事業年度において、連結特定同族会社に該当する連結親法人の資本金が1億円以下である場合、この特別税率は適用されない。

ロ 連結留保金額に対する税率

年 3,000万円以下の金額の	10%
年 3,000万円を超える金額の	15%
年 1億円を超える金額の	20%

4 Corporation Tax

For the people who use the statistical tables

1 Notes on use

This section comprises statistics of taxation for corporation tax for FY2008 and number of corporations and results of the corporation sample survey (excerpt). The statistics of taxation and number of corporations were surveyed and computed by the method of complete enumeration.

“4-1 Statistics of taxation” covers all kinds of companies, but “4-2 Number of corporations” counts domestic ordinary corporations only (consolidated corporation is excluded) by business type and by capital range.

In corporation sample survey, items including number of corporations, amount of operating income, disposition of surplus, and entertainment and social expenses as for domestic ordinary corporations in operation (joint stock company, limited company, unlimited partnership, limited partnership, Limited liability company, joint business cooperative, and Specific purpose company, etc. were surveyed and computed by the method of sample survey.

These are illustrated as follows.

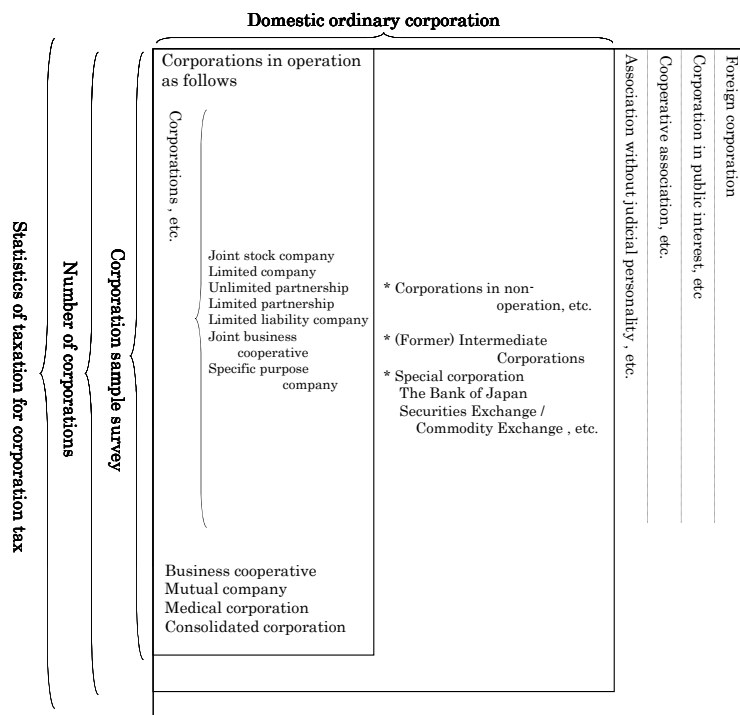

2 Terminology

(1) Types of corporations and range of taxation

(a) Domestic corporation: It refers to a corporation which has a main office or a business place in Japan.

Non-taxable corporation:	Corporations described in Corporation Tax Law, Schedule 1. They have no liabilities to pay corporation tax (e.g., Local government, Local public road corporations, Japanese Broadcasting Association (NHK)).
Corporation in public interest, etc.:	Corporations, etc. described in Corporation Tax Law, Schedule 2 (e.g., Public Interest Incorporated Foundation, Public Interest Incorporated Association, General incorporated foundations and general incorporated associations corresponding to nonprofit corporations, Social Welfare Service Corporation, religious corporations, incorporated schools), tax is imposed only on the corporation's income from profit-making business. ※ Includes non-profit organizations and other corporations in the public interest.
Cooperative association, etc.:	Corporations described in Corporation Tax Law, Schedule 3. There are no special provisions about the range of taxation, but applicable tax rates are lower than ordinary corporations (e.g., agricultural cooperatives, fishery cooperatives, worker's credit unions, credit associations, forestry cooperatives).
Association without judicial personality, etc.:	Associations or foundations not incorporated which have articles for representatives or administrators, tax is imposed only on income from profit-making business.
(Former) Intermediate Corporations:	Intermediate corporations as defined in the now defunct Intermediate Corporation Law, or general incorporated foundations or general incorporated associations having made the transition from the status of intermediate corporations (excluding entities corresponding to nonprofit corporations).
Ordinary corporations:	Corporations other than those describes above. There are no special provisions about the range of taxation.

(b) Foreign corporation: Corporations other than domestic corporations.

Income from the source in Japan is taxable.

(c) Consolidated corporation: The subsidiary corporation that there is consolidation and complete a rule relation between consolidated parent corporation or consolidated concerned, parent corporation is said

(2) Fiscal Year

Normally refers to the account settlement period for corporate entities. Some corporations have one settlement per year (settlement period of 12 months), while others have two settlements per year (settlement period of 6 months) or adopt other practices.

(3) Capital

It means paid-up capital at the end of accounting period.

3 Tax rates of corporation tax

(1) Tax rates on income for each accounting period and liquidation income

Type	Tax rates on income for each accounting period			
	Ordinary corporation		Cooperative association, etc.	Corporation in public interest, etc.
	Basic tax rate	Reduced tax rate for small and medium-sized enterprise		
Accounting period starting on and after April 1, 1990	37.5%	28%	27 % (30%)	27%
Accounting period starting on and after April 1, 1998	34.5%	25%	25 % (30%)	25%
Accounting period starting on and after April 1, 1999	30%	22%	22 % (26%)	22%

Note: 1 Among tax rates on income for each accounting period, reduced tax rate for small and medium-sized enterprise is applied to the amount of annual income less than 8 million yen for corporations with capital less than 100 million yen.

2 The tax rate written in the bracket of "Cooperative association, etc." is applied to the part of income of specified cooperatives which is in excess of 1 billion yen.

(2) Tax rates on retirement pension fund, etc.

1 % of the amount of retirement pension fund.

Note: Income tax is not imposed on retirement pension funds which go into operation in each accounting period year between April 1, 1999 and March 31, 2011.

(3) Tax rates on earning of each accounting period of specific trusts.

30 % of earnings of each accounting period of specific trusts.

(4) Special tax rate applied to family business or family special trust retained earnings

(a). Retained

Type	Family business	Family special trust
		Value when deducting the category among the following with the largest value from the retained income value of each business year
Prior to April 1, 2006, initial business year (Computing period)	Amount equivalent to 35% of value of income, etc 15 million yen/year Value when deducting profit reserves at the end of that business year from an amount equivalent to 25% of capitalization	Amount equivalent to 35% of value of income, etc 15 million yen/year
After April 1, 2006, initial business year (Computing period)	Amount equivalent to 40% (50%*) of value of income, etc. 20 million yen/year Value when deducting profit reserves at the end of that business year from an amount equivalent to 25% of capitalization. When capital adequacy ratio fails to reach 30%, value of amount	Amount equivalent to 40% of value of income, etc 20 million yen/year
After April 1, 2007, initial business year (Computing period)	Amount equivalent to 40% of value of income, etc. 20 million yen/year Value when deducting profit reserves at the end of that business year from an amount equivalent to 25% of capitalization.	Amount equivalent to 40% of value of income, etc 20 million yen/year

(Notes)1 With regard to the application of this special tax rate, judgments for target companies (special family businesses) in business years commencing on or after April 1, 2006 shall be made by a single shareholder group (the same shall apply for judgments for family special trusts).

2 (*) shall be applied to Family businesses capitalized at no more than 100 million yen.

3 With respect to business years commencing on and after April 1, 2007, the special tax rate shall not apply to specific controlled companies capitalized at no more than 100 million yen.

4 As for family specific trusts, this tax rate shall be applied to accounting periods commencing prior to September 30, 2007.

(b). Tax rates applied on retained earnings

No more than 30 million yen / year (10% of value)

Exceeding 30 million yen / year (15% of value)

Exceeding 100 million yen / year (20% of value)

(Notes)The tax assessment on family business retained earnings for business years beginning between April 1, 2002 and March 31, 2003 shall be an amount equivalent to 95% of the value of the tax payment based on the aforementioned taxation rate.

(5) Tax rates on income for each consolidated accounting period and liquidation income

Type	Tax rates on income for each consolidated accounting period		
	Parent corporation		
	Ordinary corporation		Cooperative association, etc.
	Basic tax rate	Reduced tax rate for small and medium-sized enterprise	
Consolidated accounting period starting on and after April 1, 2002	30%	22%	23%
	(32%)	(24%)	(25%)

Notes: 1 Among tax rates on consolidated income for each consolidated accounting period, the reduced tax rate for small and medium-sized enterprises is applied to the amount of annual income under 8 million yen for parent corporations with capital less than 100 million yen.

2 The tax rate written in parentheses is the tax rate, including the consolidated additional tax, applied in each consolidated accounting period between April 1, 2002 and March 31, 2004.

(6) Special tax rate applied to group family business consolidated retained earnings

(a) Consolidated retained

Type	Value when deducting the category among the following with the largest value from the consolidated retained income value of each consolidated business year
Prior to April 1, 2006, initial business year	Amount equivalent to 35% of value of consolidated income, etc 15 million yen/year Value when deducting consolidated profit reserves at the end of that consolidated business year from an amount equivalent to 25% of the capitalization of the consolidated parent company
After April 1, 2006, initial business year	Amount equivalent to 40% (50%*) of value of consolidated income, etc 20 million yen/year Value when deducting consolidated profit reserves at the end of that consolidated business year from an amount equivalent to 25% of the capitalization of the consolidated parent company When capital adequacy ratio fails to reach 30%, value of amount beneath that level(*)
After April 1, 2007, initial business year	Amount equivalent to 40% of value of consolidated income, etc 20 million yen/year Value when deducting consolidated profit reserves at the end of that consolidated business year from an amount equivalent to 25% of the capitalization of the consolidated parent company

(Notes) 1 With regard to the application of this special tax rate, judgments for target companies (group special family businesses) in consolidated business years commencing on or after April 1, 2006 shall be made by a single shareholder group.

2 (*) shall be applied to parent corporations of consolidated groups capitalized at no more than 100 million yen.

3 With respect to consolidated business years commencing on and after April 1, 2007, the special tax rate shall not apply to consolidated companies capitalized at no more than 100 million yen.

(b) Tax rates applied on consolidated retained earnings

Not exceeding 30 million yen / year	• • • • • (10% of value)
Exceeding 30 million yen / year	• • • • • (15% of value)
Exceeding 100 million yen / year	• • • • • (20% of value)

4-1 課税状況 Statistics of Taxation

(1) 現事業年度分の課税状況

(単位：百万円)

Statistics of taxation for current accounting period

(In millions of yen)

区 分 Type	法定事業年度分 For statutory accounting period		清算確定分 For determined liquidation		税額合計 Total of amount of tax	
	所得金額 Amount of income	税 額 Amount of tax	所得金額 Amount of income	税 額 Amount of tax		
平成15年分	2003	35,509,462	9,772,604	17,248	4,728	9,777,332
16	2004	40,858,970	10,726,880	14,001	3,729	10,730,609
17	2005	45,664,941	11,893,253	64,388	17,167	11,910,420
18	2006	54,221,592	13,863,872	38,357	10,045	13,873,917
平成19年度	2007	58,103,513	14,308,865	22,496	5,907	14,314,773
20	2008	37,168,125	9,473,747	40,533	10,797	9,484,544
内国法人	Domestic corporation					
普通法人	Ordinary corporation	33,626,123	8,803,138	37,778	10,166	8,813,304
人格のない社団等	Association without judicial personality, etc.	11,246	2,684	-	-	2,684
協同組合等	Cooperative association, etc.	831,819	158,718	2,755	631	159,349
公益法人等	Corporation in public interest	222,708	48,128	-	-	48,128
外国法人	Foreign corporation	414,424	118,451	-	-	118,451
小 計	sub total	35,106,320	9,131,120	40,533	10,797	9,141,917
連結法人	consolidated corporation	2,061,805	342,627	-	-	342,627
合 計	Total	37,168,125	9,473,747	40,533	10,797	9,484,544

調査対象等：平成20年4月1日から平成21年3月31日までの間に終了した事業年度分について、平成21年7月31日までに申告のあった実績及び平成20年7月1日から平成21年6月30日までの間に処理した実績を、「法人税事務整理表（申告書及び決議書）」に基づいて作成した。

(注) 1 平成18年分以前については、各年2月1日から翌年1月31日までの間に終了した事業年度を調査対象としている。

2 平成20年度分においては、既往事業年度（平成20年3月31日以前に終了した事業年度）に係る申告で平成20年8月1日から平成21年7月31日までの間に提出されたもののうち、提出期限の延長等による期限内申告分を現事業年度分を含めている。

用語の説明：1 「清算確定分」欄の所得金額とは、法人が解散した場合における残余財産の価額が解散時における資本金額等を超える金額のことをいう。

2 税額とは、所得、留保及び土地譲渡利益に対する税額から、所得税額、外国税額などの控除額を差引いた税額をいう。

3 連結申告を行った法人（以下「連結法人」という。）に係る実績については連結法人として分類した。

Subject of survey, etc.: This table shows the actual status of taxation for the accounting period which ended between April 1, 2008 and March 31, 2009 according to returns filed until July 31, 2009 and cases processed between July 1, 2008 and June 30, 2009 based on "Administrative documents for corporation tax (returns and resolutions, etc.)".

Note: 1 Figures before 2006 show the status of taxation for the accounting period which ended between February 1 of each year and January 31 of the next year.

2 Figures for returns of which accounting period are before March 31, 2008 and due dates of which are between August 1, 2008 and July 31, 2009 are totaled as figures for current accounting period.

3 Figures for 2008 include those for corporations in the process of liquidation.

Terminology: 1 "Amount of income" in the column "For determined liquidation" means the part of value of remaining assets after liquidation which exceeds amount of capital at the time of liquidation.

2 "Amount of tax" means amount of tax on income, retained earnings and capital gains from land transfer minus deductions such as amounts of income tax, foreign tax, etc.

3. The results for corporations that adopted the consolidated declaration system (hereinafter "consolidated corporations") are listed under "consolidated corporations."

(2) 既往事業年度分の課税状況

Statistics of taxation for preceding accounting periods

区 分 Type	事業年度数 Accounting period	所得金額(百万円) Amount of income		税額(百万円) Amount of tax			
		うち内国 普通法人	うち内国 普通法人	うち内国 普通法人	うち内国 普通法人		
法 事 業 年 度 分 For statutory accounting period	申告額 Amount of Self-assessed	111,028	106,061	700,085	650,085	213,105	199,142
	処理による増差税額のあるもの Case of tax amount increase by disposition	2,275	2,206	284,529	267,379	86,665	81,974
	処理による減差税額のあるもの Case of tax amount reduction by disposition	14,792	14,049	△ 222,589	△ 197,247	△ 87,251	△ 78,474
清 算 確 定 分 For determined liquidation	申告額 Amount of Self-assessed	7	7	71	71	19	19
	処理による増差税額のあるもの Case of tax amount increase by disposition	1	1	0	0	17	17
	処理による減差税額のあるもの Case of tax amount reduction by disposition	11	11	△ 24	△ 24	△ 20	△ 20
諸 加 算 税 additional tax	-	-	-	-	42,883	41,817	
税 額 合 計 total amount of tax	-	-	-	-	255,418	244,475	

調査対象等：平成20年3月31日以前に終了した事業年度分について、平成20年8月1日から平成21年7月31日までに申告のあった実績及び平成20年7月1日から平成21年6月30日までの間に処理した実績を、「法人税事務整理表（申告書及び決議書）」に基づいて作成した。

Subject of survey, etc.: This table shows the actual status of taxation for the accounting period which ended before March 31, 2008 filed until July 31, 2009 and cases processed between July 1, 2008 and June 30, 2009 based on "Administrative documents for corporation tax (returns and resolutions, etc.)".

(3) 法人数等の状況

Statistics of the number of corporations, etc.

区 分 Type	法人数 (平成21年6月30日 現在) Number of corporations (as of June 30,2009)	申告法人数 Number of corporations those filed returns.	事業年度数 合計 Total number of accounting periods	所得金額 Amount of income					
				利 益 Profit		欠 損 Loss			
				事業年度数 Number of accounting periods	金 額 Amount of profit	事業年度数 Number of accounting periods	金 額 Amount of loss		
								百万円 Million yen	百万円 Million yen
内 国 法 人 Domestic corporation	会社等 Company, etc.	2,842,456	2,574,195	2,593,791	744,401	32,910,773	1,849,390	24,524,050	
	うち 特定目的会社 Specific purpose company	1,368	1,516	1,868	722	7,881	1,146	134,562	
	企業組合 Business cooperative	1,908	1,758	1,771	492	2,315	1,279	2,654	
	医療法人 Medical corporation	45,077	44,544	44,718	22,617	710,677	22,101	214,142	
	(旧)中間法人 (Former) Immediate corporation	1,487	2,748	2,871	463	2,358	2,408	2,819	
	小 計 Subtotal	2,890,928	2,623,245	2,643,151	767,973	33,626,123	1,875,178	24,743,664	
	人格のない社団等 Association without judicial personality, etc.	13,058	12,891	12,939	5,744	11,246	7,195	14,758	
	協同組合等 Cooperative association, etc.	農業協同組合及び同連合会 Agricultural cooperative association and Federation of agricultural cooperative	3,227	3,222	3,241	1,719	349,119	1,522	62,761
		消費生活協同組合及び 同連合会 Consumers' cooperative society and Federation of consumer's cooperative societies	702	709	712	374	110,158	338	15,991
		中小企業協同組合 (企業組合を除く) Small and medium-sized enterprises' cooperative (except for joint enterprise cooperative)	17,161	17,236	17,306	9,452	49,155	7,854	48,057
漁業生産組合、漁業協同組合 及び同連合会 Fishermen's production cooperative, Fishermen's cooperative association and Federations of		2,113	2,122	2,126	953	13,889	1,173	9,362	
森林組合及び同連合会 Forestry cooperative and Federations of forestry cooperatives		3,254	3,242	3,247	1,369	6,323	1,878	2,775	
そ の 他 Others	21,178	20,496	20,570	10,558	303,174	10,012	411,396		
小 計 Subtotal	47,635	47,027	47,202	24,425	831,819	22,777	550,342		
公 益 法 人 等 Corporation in public interest	44,331	42,854	42,917	19,257	222,708	23,660	242,629		
外 国 法 人 Foreign corporation	5,914	4,979	5,075	1,542	414,424	3,533	476,446		
小 計 sub total	3,001,866	2,730,996	2,751,284	818,941	35,106,320	1,932,343	26,027,839		
連 結 法 人 Consolidated corporations		772	779	263	2,061,805	516	4,142,622		
合 計 Total	3,001,866	2,731,768	2,752,063	819,204	37,168,125	1,932,859	30,170,461		

調査対象等：「(1)現事業年度分の課税状況」のうち、法定事業年度分について示した(「法人数」欄を除く。)

(注) 1 相互会社は、「会社等」に含まれている。

2 「法人数」には、連結親法人及び子法人の数を含んでいる。また、清算中の法人は含まれていない。

3 「申告法人数」については、確定申告のあった事業年度数を法人単位に集約した件数を示した。また、連結申告を行った法人は1グループを1社として集計している。

4 「事業年度数合計」は、法定事業年度分に係る確定申告の件数を示した(清算確定分を除く。)

5 「所得金額」の金額は、申告に係る事績のほか処理に係る事績(更正・再更正及び決定による所得の増減額)を含んでいる。

Subject of survey, etc.: This table show the statutory accounting periods in "(1) Statistics of taxation for current accounting period"(except for the column "Numbers of corporations").

Note: 1 "Company,etc." includes mutual corporations.

2 "Number of corporations" includes figures for parent corporations and subsidiaries those adopted the consolidated declaration system. And it doesn't include figures for corporations in the process of liquidation.

3 "Number of corporations those filed returns" shows number of accounting periods which is gathered to each corporations. And one consolidated corporation group is totalized as one corporation.

4 "Total number of accounting periods" shows number of final returns for statutory accounting periods(Except for the number of accounting period for determined liquidation). And number of total returns including returns for determined liquidation is 2,809 thousand.

5 "Amount of income" includes figures which is based on cases(correction,recorrection and determination) other than figures based on returns which are filed by taxpayers.

(4) 加算税の状況

Statistics of additional tax

区 分 Type	過 少 申 告 加 算 税 Additional tax for understatement		無 申 告 加 算 税 Additional tax for failure to file		重 加 算 税 Additional tax for fraud case		計 total	
	件 数 Number of case	金 額 Amount of additional tax	件 数 Number of case	金 額 Amount of additional tax	件 数 Number of case	金 額 Amount of additional tax	件 数 Number of case	金 額 Amount of additional tax
平成15年分 2003	72,603	19,276	8,722	△ 1,826	38,651	30,144	119,976	47,594
16 2004	75,790	5,976	8,129	1,145	38,774	27,400	122,693	34,521
17 2005	82,777	25,838	7,984	1,500	43,844	26,040	134,605	53,378
18 2006	82,908	28,337	8,036	2,421	48,607	30,250	139,551	61,008
平成19年度 2007	83,638	26,501	7,798	902	49,465	32,252	140,901	59,655
20 2008	81,008	17,641	7,047	513	48,917	30,711	136,972	48,865
本 年 分 For the current year	24,969	2,386	1,975	119	8,319	3,477	35,263	5,982
うち内国普通法人 Domestic ordinary corporation	24,826	2,292	1,804	107	8,303	3,437	34,933	5,836
既 往 年 分 For the past year	56,039	15,255	5,072	394	40,598	27,234	101,709	42,883
うち内国普通法人 Domestic ordinary corporation	53,826	14,313	3,640	493	40,185	27,011	97,651	41,817
計 Total	81,008	17,641	7,047	513	48,917	30,711	136,972	48,865

調査対象等：平成20年7月1日から平成21年6月30日までの間に処理した事績を示した。

Subject of survey, etc.: This table shows the status of taxation for additional tax which were processed between July 1,2008 and June 30,2009.

4 法人税

(5) 都道府県別の課税状況

Statistics of taxation by prefectures

区分 Type 国税局・都道府県 Regional Taxation Bureau / Prefecture		法定事業年度分 For statutory accounting period			
		所得金額 Amount of income		税額 Amount of tax	
		事業年度数 Number of accounting periods	金額 Amount	事業年度数 Number of accounting periods	金額 Amount
		百万円 Million yen		百万円 Million yen	
札幌 Sapporo	北海道 Hokkaido	32,259	522,499	31,796	141,176
仙台 Sendai	青森 Aomori	7,001	78,408	6,907	21,159
	岩手 Iwate	5,768	72,807	5,691	19,611
	宮城 Miyagi	11,668	209,938	11,545	57,880
	秋田 Akita	5,219	53,574	5,149	13,848
	山形 Yamagata	5,953	79,630	5,857	21,096
	福島 Fukushima	10,717	164,001	10,591	44,653
	計 Total	46,326	658,358	45,740	178,246
関東信越 Kanto Shinetsu	茨城 Ibaraki	14,353	289,033	14,238	79,617
	栃木 Tochigi	11,115	170,340	11,005	46,284
	群馬 Gunma	11,026	292,537	10,890	82,944
	埼玉 Saitama	38,577	659,228	38,160	176,671
	新潟 Niigata	14,049	314,533	13,886	85,537
	長野 Nagano	10,919	222,521	10,755	57,079
	計 Total	100,039	1,948,193	98,934	528,132
東京 Tokyo	千代田 Chiba	30,521	614,709	30,201	168,011
	東京都 Tokyo	163,467	17,550,574	159,164	4,450,042
	神奈川県 Kanagawa	47,586	1,131,512	47,011	303,137
	山梨県 Yamanashi	4,846	171,664	4,786	42,878
	計 Total	246,420	19,468,459	241,162	4,964,069
金沢 Kanazawa	富山 Toyama	6,887	163,107	6,757	42,976
	石川 Ishikawa	6,967	155,986	6,868	42,301
	福井 Fukui	5,606	113,332	5,525	30,833
	計 Total	19,460	432,424	19,150	116,109
名古屋 Nagoya	岐阜 Gifu	12,290	252,864	12,109	68,295
	静岡県 Shizuoka	22,697	580,649	22,387	147,159
	愛知県 Aichi	48,029	2,071,126	47,306	553,521
	三重県 Mie	9,817	183,955	9,691	49,082
	計 Total	92,833	3,088,594	91,493	818,057
大阪 Osaka	滋賀 Shiga	6,348	169,604	6,257	45,436
	京都 Kyoto	16,302	876,499	16,052	240,387
	大阪府 Osaka	73,878	3,648,506	72,704	947,743
	兵庫県 Hyogo	29,976	856,705	29,447	227,046
	奈良 Nara	5,719	88,409	5,634	23,948
	和歌山 Wakayama	5,036	113,221	4,968	31,373
	計 Total	137,259	5,752,943	135,062	1,515,933
広島 Hiroshima	鳥取 Tottori	2,958	35,959	2,913	9,594
	島根 Shimane	3,771	54,453	3,716	14,589
	岡山 Okayama	10,971	290,196	10,785	79,141
	広島県 Hiroshima	17,321	490,676	17,021	136,015
	山口 Yamaguchi	7,442	253,478	7,306	69,306
	計 Total	42,463	1,124,762	41,741	308,645
高松 Takamatsu	徳島 Tokushima	3,684	80,488	3,616	20,213
	香川県 Kagawa	6,039	135,081	5,932	36,226
	愛媛県 Ehime	7,567	253,608	7,469	69,683
	高知県 Kochi	3,648	63,725	3,583	16,286
	計 Total	20,938	532,902	20,600	142,407
福岡 Fukuoka	福岡県 Fukuoka	30,869	768,561	30,519	198,566
	佐賀 Saga	3,913	88,208	3,861	23,616
	長崎 Nagasaki	6,976	114,562	6,877	31,415
	計 Total	41,758	971,332	41,257	253,596
熊本 Kumamoto	熊本 Kumamoto	10,026	138,455	9,943	36,734
	大分 Oita	6,544	113,453	6,470	31,240
	宮崎 Miyazaki	6,350	81,672	6,278	22,213
	鹿児島 Kagoshima	9,375	134,629	9,251	36,551
	計 Total	32,295	468,209	31,942	126,738
沖縄 Okinawa	沖縄 Okinawa	6,891	137,646	6,823	38,012
	計 Total	818,941	35,106,320	805,700	9,131,120
連結法人 Consolidated corporations		263	2,061,805	229	342,627
全 国 Grand total		819,204	37,168,125	805,929	9,473,747

(注) この表は、「(1)現事業年度分の課税状況」を都道府県別に示したものである。
Note: This table shows "(1) Statistics of taxation for current accounting period" by prefectures.

清算確定分 For determined liquidation		税額合計 Total amount of tax	税額総計 (諸加算税を含む) Grand total amount of tax (Including additional tax)	区分 Type			
所得金額 Amount of income				税額 Amount of tax	国税局・都道府県 Regional Taxation Bureau / Prefecture		
事業年度数 Number of accounting periods	金額 Amount	百万円 Million yen	百万円 Million yen		百万円 Million yen	百万円 Million yen	
23	221	58	141,234	141,380	北海道	Hokkaido	札幌 Sapporo
7	26	5	21,165	21,185	青森	Aomori	仙台 Sendai
7	62	17	19,627	19,641	岩手	Iwate	
6	192	51	57,931	57,990	宮城	Miyagi	
-	-	-	13,848	13,859	秋田	Akita	
7	5	1	21,097	21,109	山形	Yamagata	
9	120	32	44,685	44,737	福島	Fukushima	
36	404	107	178,353	178,521	計	Total	
8	52	11	79,628	79,787	茨城	Ibaraki	関東信越 Kanto Shinetsu
6	31	-	46,284	46,346	栃木	Tochigi	
8	45	12	82,956	83,032	群馬	Gunma	
24	66	17	176,688	176,935	埼玉	Saitama	
9	61	15	85,552	85,652	新潟	Niigata	
4	187	47	57,126	57,188	長野	Nagano	
59	442	102	528,234	528,941	計	Total	
15	721	195	168,206	168,377	千葉	Chiba	東京 Tokyo
293	22,929	6,139	4,456,181	4,457,516	東京	Tokyo	
36	2,051	555	303,693	303,946	神奈川	Kanagawa	
3	15	4	42,882	42,898	山梨	Yamanashi	
347	25,716	6,893	4,970,962	4,972,738	計	Total	
4	5	1	42,977	43,012	富山	Toyama	金沢 Kanazawa
10	334	83	42,384	42,420	石川	Ishikawa	
5	59	18	30,851	30,884	福井	Fukui	
19	399	103	116,212	116,315	計	Total	
9	171	46	68,341	68,466	岐阜	Gifu	名古屋 Nagoya
26	1,090	276	147,435	147,714	静岡	Shizuoka	
59	3,893	1,036	554,557	555,064	愛知	Aichi	
4	47	10	49,092	49,176	三重	Mie	
98	5,201	1,368	819,425	820,420	計	Total	
-	-	-	45,436	45,466	滋賀	Shiga	大阪 Osaka
15	X	X	240,498	240,622	京都	Kyoto	
47	1,834	457	948,200	948,731	大阪	Osaka	
25	2,755	738	227,785	228,085	兵庫	Hyogo	
1	X	X	23,948	23,972	奈良	Nara	
-	-	-	31,373	31,395	和歌山	Wakayama	
88	4,837	1,306	1,517,239	1,518,270	計	Total	
4	19	5	9,599	9,624	鳥取	Tottori	広島 Hiroshima
5	308	63	14,652	14,663	島根	Shimane	
8	950	258	79,399	79,455	岡山	Okayama	
15	330	88	136,103	136,197	広島	Hiroshima	
8	243	66	69,372	69,439	山口	Yamaguchi	
40	1,850	479	309,125	309,377	計	Total	
1	X	X	20,215	20,235	徳島	Tokushima	高松 Takamatsu
7	15	4	36,229	36,269	香川	Kagawa	
7	39	9	69,692	69,757	愛媛	Ehime	
1	X	X	16,292	16,303	高知	Kochi	
16	85	21	142,428	142,564	計	Total	
15	775	209	198,775	198,997	福岡	Fukuoka	福岡 Fukuoka
3	34	9	23,625	23,639	佐賀	Saga	
6	257	69	31,483	31,532	長崎	Nagasaki	
24	1,066	287	253,883	254,168	計	Total	
6	14	2	36,736	36,787	熊本	Kumamoto	熊本 Kumamoto
3	164	34	31,274	31,316	大分	Oita	
3	29	9	22,223	22,278	宮崎	Miyazaki	
7	21	6	36,557	36,637	鹿児島	Kagoshima	
19	228	51	126,789	127,019	計	Total	
4	84	23	38,035	38,152	沖縄	Okinawa	沖縄 Okinawa
773	40,533	10,797	9,141,917	9,147,866	計 Total		
			342,627	342,661	連結法人 Consolidated corporations		
773	40,533	10,797	9,484,544	9,490,526	全国計 Grand total		

(6) 都道府県別の法人数、所得金額

Breakdown of the number of corporations and amount of income by prefectures

国税局・都道府県 Regional Taxation Bureau / Prefecture		区分 Type	申告法人数 Number of corporations	所得金額 Amount of income	内 国						所得金額 Amount of income
					普通法人 Ordinary corporation						
					法人数 Number of corporations						
					会社等 Company, etc.	特定目的会社 Specific purpose company	企業組合 Business cooperative	医療法人 Medical corporation	(旧)中間法人 (Former) Immediate corporation	所得金額 Amount of income	
札幌 Sapporo	北海道 Hokkaido	社 Number	百万円 Million yen	社 Number	社 Number	社 Number	社 Number	社 Number	社 Number	百万円 Million yen	
		114,419	522,499	107,384	1	153	2,289	29		481,615	
仙台 Sendai	青森 Aomori	20,812	78,408	18,961	-	67	342	3		72,689	
	岩手 Iwate	19,052	72,807	17,113	-	34	290	9		66,615	
	宮城 Miyagi	40,021	209,938	37,766	-	21	701	10		202,619	
	秋田 Akita	16,731	53,574	15,287	-	26	311	2		50,028	
	山形 Yamagata	19,728	79,630	17,871	1	25	418	2		74,337	
	福島 Fukushima	38,377	164,001	35,833	1	58	753	11		156,971	
	計 Total		154,721	658,358	142,831	2	231	2,815	37		623,259
関東信越 Kanto Shinetsu	茨城 Ibaraki	47,343	289,033	44,823	-	22	763	15		278,280	
	栃木 Tochigi	40,775	170,340	38,504	-	31	682	7		162,608	
	群馬 Gunma	41,948	292,537	39,409	-	20	684	2		283,683	
	埼玉 Saitama	128,067	659,228	123,130	1	41	2,038	17		604,087	
	新潟 Niigata	43,779	314,533	40,639	1	31	865	8		302,815	
	長野 Nagano	45,636	222,521	42,224	3	66	675	16		210,065	
計 Total		347,548	1,948,193	328,729	5	211	5,707	65		1,841,538	
東京 Tokyo	千葉 Chiba	101,716	614,709	97,117	2	32	1,508	21		598,765	
	東京 Tokyo	548,903	17,550,574	525,705	1,443	110	4,657	2,101		16,746,674	
	神奈川 Kanagawa	175,447	1,131,512	168,381	5	46	2,431	48		1,074,433	
	山梨 Yamanashi	16,753	171,664	15,700	-	17	206	6		166,330	
	計 Total		842,819	19,468,459	806,903	1,450	205	8,802	2,176		18,586,203
金沢 Kanazawa	富山 Toyama	20,873	163,107	19,266	-	25	254	2		155,997	
	石川 Ishikawa	24,771	155,986	22,981	-	11	403	8		147,398	
	福井 Fukui	18,333	113,332	16,677	-	25	286	8		108,350	
	計 Total		63,977	432,424	58,924	-	61	943	18		411,745
名古屋 Nagoya	岐阜 Gifu	41,956	252,864	38,902	5	51	628	12		239,869	
	静岡 Shizuoka	75,632	580,649	71,188	1	37	1,214	16		548,368	
	愛知 Aichi	156,533	2,071,126	149,643	17	22	1,698	47		2,002,307	
	三重 Mie	30,327	183,955	27,924	1	19	601	8		177,334	
	計 Total		304,448	3,088,594	287,657	24	129	4,141	83		2,967,878
大阪 Osaka	滋賀 Shiga	20,234	169,604	18,294	1	21	381	3		163,123	
	京都 Kyoto	55,189	876,499	51,256	1	84	824	26		847,422	
	大阪 Osaka	222,709	3,648,506	213,665	17	57	3,433	111		3,588,363	
	兵庫 Hyogo	95,813	856,705	90,005	1	35	1,762	27		811,889	
	奈良 Nara	18,425	88,409	16,989	-	12	395	6		85,769	
	和歌山 Wakayama	16,203	113,221	14,518	-	26	386	3		107,442	
	計 Total		428,573	5,752,943	404,727	20	235	7,181	176		5,604,009
広島 Hiroshima	鳥取 Tottori	10,246	35,959	9,089	-	9	316	2		34,638	
	島根 Shimane	12,614	54,453	11,002	-	19	329	3		51,358	
	岡山 Okayama	38,905	290,196	36,246	-	39	887	10		280,630	
	広島 Hiroshima	61,028	490,676	57,430	1	51	1,280	10		474,474	
	山口 Yamaguchi	23,726	253,478	21,529	-	32	690	11		248,734	
	計 Total		146,519	1,124,762	135,296	1	150	3,502	36		1,089,834
高松 Takamatsu	徳島 Tokushima	16,745	80,488	15,196	-	32	555	4		77,307	
	香川 Kagawa	22,725	135,081	21,186	-	21	453	5		127,337	
	愛媛 Ehime	28,311	253,608	26,193	-	24	844	5		247,310	
	高知 Kochi	12,800	63,725	11,419	1	30	371	1		49,526	
	計 Total		80,581	532,902	73,994	1	107	2,223	15		501,480
福岡 Fukuoka	福岡 Fukuoka	89,865	768,561	84,052	9	99	2,354	38		749,268	
	佐賀 Saga	11,891	88,208	10,534	1	15	364	3		84,102	
	長崎 Nagasaki	21,708	114,562	19,438	1	15	761	5		109,461	
	計 Total		123,464	971,332	114,024	11	129	3,479	46		942,832
熊本 Kumamoto	熊本 Kumamoto	33,012	138,455	30,530	1	17	956	19		126,189	
	大分 Oita	23,063	113,453	20,944	-	56	604	8		110,339	
	宮崎 Miyazaki	19,448	81,672	17,716	-	33	526	5		77,668	
	鹿児島 Kagoshima	29,487	134,629	26,937	-	25	958	13		128,182	
	計 Total		105,010	468,209	96,127	1	131	3,044	45		442,378
沖縄 Okinawa	沖縄 Okinawa	18,917	137,646	17,599	-	16	418	22		133,353	
連結法人 Consolidated corporations		772	2,061,805								
全 国 計 Grand total		2,731,768	37,168,125	2,574,195	1,516	1,758	44,544	2,748		33,626,123	

(注) この表は、「(3)法人数等の状況」を都道府県別に示したものである。

Note: This table shows "(3) Statistics of the number of corporations, etc." by prefectures.

法人 Domestic corporation						外国法人 Foreign corporation		区分 Type	
人格のない社団等 Association without judicial personality, etc.		協同組合等 Cooperative association, etc.		公益法人等 Corporation in public interest, etc.		法人数 Number of corporations	所得金額 Amount of income		
法人数 Number of corporations	所得金額 Amount of income	法人数 Number of corporations	所得金額 Amount of income	法人数 Number of corporations	所得金額 Amount of income			国税局・都道府県 Regional Taxation Bureau /Prefecture	
社 Number	百万円 Million yen	社 Number	百万円 Million yen	社 Number	百万円 Million yen	社 Number	百万円 Million yen		
660	406	2,401	36,122	1,442	3,902	61	453	北海道 Hokkaido	札幌 Sapporo
191	99	826	4,686	421	934	1	0	青森 Aomori	仙台 Sendai
261	131	869	4,874	471	1,185	5	1	岩手 Iwate	
179	163	704	4,840	629	2,317	11	0	宮城 Miyagi	
196	83	615	2,961	294	503	-	-	秋田 Akita	
188	81	763	4,457	459	755	2	0	山形 Yamagata	
282	126	799	5,533	633	1,370	8	1	福島 Fukushima	
1,297	682	4,576	27,351	2,907	7,063	27	2	計 Total	
191	132	802	9,142	697	1,477	30	3	茨城 Ibaraki	関東信越 Kanto Shinetsu
215	163	670	5,621	651	1,345	15	603	栃木 Tochigi	
228	133	883	7,385	712	1,135	10	201	群馬 Gunma	
295	224	974	50,819	1,468	3,911	104	187	埼玉 Saitama	
231	138	1,236	8,759	755	2,227	14	594	新潟 Niigata	
377	186	1,263	10,835	1,000	1,435	15	0	長野 Nagano	
1,537	976	5,828	92,561	5,283	11,530	188	1,588	計 Total	
376	311	1,138	11,435	1,402	3,550	122	648	千葉 Chiba	東京 Tokyo
1,608	3,021	3,443	296,181	7,593	114,414	3,686	390,284	東京 Tokyo	
494	399	1,350	39,501	2,401	10,527	296	6,652	神奈川 Kanagawa	
104	65	401	3,087	314	1,072	5	1,109	山梨 Yamanashi	
2,582	3,796	6,332	350,204	11,710	129,564	4,109	398,692	計 Total	
89	26	799	6,132	433	949	5	4	富山 Toyama	金沢 Kanazawa
136	69	802	7,629	424	890	6	0	石川 Ishikawa	
117	73	871	3,731	348	1,178	1	0	福井 Fukui	
342	167	2,472	17,491	1,205	3,017	12	4	計 Total	
365	179	1,155	11,075	835	1,739	8	2	岐阜 Gifu	名古屋 Nagoya
368	282	1,527	28,475	1,257	3,222	25	301	静岡 Shizuoka	
529	637	2,154	59,321	2,337	8,677	103	184	愛知 Aichi	
248	176	863	5,538	650	906	14	0	三重 Mie	
1,510	1,274	5,699	104,410	5,079	14,544	150	487	計 Total	
178	157	726	5,293	620	1,024	11	7	滋賀 Shiga	大阪 Osaka
244	264	1,111	25,080	1,611	3,474	33	258	京都 Kyoto	
568	641	2,222	38,753	2,486	19,851	167	898	大阪 Osaka	
546	615	1,832	27,978	1,526	4,207	80	12,015	兵庫 Hyogo	
112	141	457	1,813	451	685	3	0	奈良 Nara	
156	103	661	5,266	452	410	1	0	和歌山 Wakayama	
1,804	1,921	7,009	104,183	7,146	29,651	295	13,178	計 Total	
101	58	439	804	289	459	1	0	鳥取 Tottori	広島 Hiroshima
181	97	658	2,507	419	491	3	0	島根 Shimane	
205	132	917	6,801	591	2,633	10	0	岡山 Okayama	
290	226	1,158	13,687	787	2,278	22	11	広島 Hiroshima	
216	131	713	3,833	529	779	6	0	山口 Yamaguchi	
993	644	3,885	27,632	2,615	6,641	42	11	計 Total	
88	34	542	2,663	326	485	2	0	徳島 Tokushima	高松 Takamatsu
109	61	571	6,735	375	947	5	0	香川 Kagawa	
109	52	729	5,475	396	768	11	3	愛媛 Ehime	
105	48	551	13,729	320	423	3	0	高知 Kochi	
411	195	2,393	28,601	1,417	2,624	21	3	計 Total	
368	405	1,687	14,045	1,230	4,842	37	0	福岡 Fukuoka	福岡 Fukuoka
134	65	519	3,484	322	557	-	-	佐賀 Saga	
236	106	778	4,179	472	816	3	0	長崎 Nagasaki	
738	576	2,984	21,708	2,024	6,215	40	0	計 Total	
199	150	750	7,604	535	4,511	6	1	熊本 Kumamoto	熊本 Kumamoto
205	50	839	2,463	403	601	4	1	大分 Oita	
192	54	653	3,381	323	569	-	-	宮崎 Miyazaki	
267	155	817	5,479	468	813	2	0	鹿児島 Kagoshima	
863	408	3,059	18,926	1,729	6,495	12	2	計 Total	
154	201	389	2,628	297	1,461	22	2	沖縄 Okinawa	沖縄 Okinawa
連結法人 Consolidated corporations								全 国 計 Grand Total	
12,891	11,246	47,027	831,819	42,854	222,708	4,979	414,424		

4-2 法人数

Number of Corporations

(1) 決算期別の普通法人数

Number of ordinary corporations by settlement term

区分 Type	申告法人数 Number of corporations those filed returns.	利益計上法人 Corporations in profit		欠損法人 Corporations in deficit		資		
		事業年度数 Number of accounting periods	所得金額 Amount of income	事業年度数 Number of accounting periods	欠損金額 Amount of loss	100万円未満 Less than 1 million yen	100万円以上 Over than 1 million yen	
	社 Number		百万円 Million yen		百万円 Million yen	社 Number	社 Number	
平成15年分 2003	2,790,489	785,969	33,426,607	2,035,685	30,350,998	24,617	10,514	
16 2004	2,809,691	816,328	38,557,819	2,023,708	22,329,936	32,429	12,210	
17 2005	2,830,691	832,007	41,931,945	2,029,287	19,802,637	40,540	14,041	
18 2006	2,853,438	849,829	48,253,363	2,035,692	18,242,965	50,115	17,780	
平成19年度 2007	2,647,369	855,436	48,498,469	1,812,336	15,126,069	58,552	38,503	
20 2008	2,623,245	767,973	33,626,123	1,875,178	24,743,664	68,443	54,059	
事業年度 終了月	Ending month of accounting period							
年1回決算 Yearly settlement of accounts	4月 April	189,225	55,258	845,132	133,967	566,398	3,757	3,281
	5月 May	216,975	64,975	1,223,128	152,000	764,759	4,688	4,147
	6月 June	250,513	75,974	1,441,029	174,539	1,053,641	5,593	4,702
	7月 July	200,284	59,031	880,577	141,253	636,179	4,128	3,696
	8月 August	231,752	67,450	1,213,166	164,302	770,468	4,853	4,022
	9月 September	284,323	86,031	1,960,576	198,292	1,205,636	6,092	5,406
	10月 October	113,985	32,374	554,608	81,611	467,114	3,240	2,827
	11月 November	76,282	22,351	548,155	53,931	586,025	2,855	2,384
	12月 December	256,480	75,639	4,428,681	180,841	1,921,421	9,330	6,300
	1月 January	88,811	24,031	539,476	64,780	544,786	2,802	2,079
	2月 February	173,063	44,059	1,434,266	129,004	1,005,141	4,225	3,515
	3月 March	521,742	154,856	18,004,327	366,886	14,198,375	16,109	11,214
	計 Total	2,603,435	762,029	33,073,120	1,841,406	23,719,943	67,672	53,573
年2回以上決算 Two or more settlements of accounts each year	4・10月 Apr.・Oct.	1,665	283	4,417	3,048	58,926	65	41
	5・11月 May・Nov.	1,673	389	4,752	2,958	129,122	90	36
	6・12月 Jun.・Dec.	3,672	1,085	23,937	6,270	124,682	134	80
	7・1月 Jul.・Jan.	2,673	548	12,251	4,811	123,652	120	69
	8・2月 Aug.・Feb.	3,369	956	191,436	5,796	97,549	137	97
	9・3月 Sep.・Mar.	6,758	2,683	316,210	10,889	489,791	225	163
計 Total	19,810	5,944	553,003	33,772	1,023,721	771	486	
計 Grand Total	2,623,245	767,973	33,626,123	1,875,178	24,743,664	68,443	54,059	

調査対象等：平成20年4月1日から平成21年3月31日までの間に事業年度が終了した内国普通法人（会社等、企業組合、及び医療法人）について、平成21年7月31日までに申告のあった事績及び平成20年7月1日から平成21年6月30日までの間に処理した事績を、「法人税事務整理表（申告書及び決議書）」に基づいて作成した。

Number of corporations by capital range										区 分 Type	
200万円以上 Over than 2 million yen	500万円以上 Over than 5 million yen	1000万円以上 Over than 10 million yen	2000万円以上 Over than 20 million yen	5000万円以上 Over than 50 million yen	1億円以上 Over than 100 million yen	5億円以上 Over than 500 million yen	10億円以上 Over than 1 billion yen	50億円以上 Over than 5 billion yen	100億円以上 Over than 10 billion yen		
社 Number	社 Number	社 Number	社 Number	社 Number	社 Number	社 Number	社 Number	社 Number	社 Number	社 Number	平成15年分 2003
1,183,633	330,015	921,471	224,991	54,790	30,414	2,872	4,794	1,036	1,342	16	2004
1,200,342	329,181	914,123	225,623	56,302	29,662	2,803	4,673	1,016	1,327	17	2005
1,218,143	328,358	906,368	226,370	58,356	28,998	2,753	4,511	973	1,280	18	2006
1,234,029	329,967	895,918	226,934	60,209	29,032	2,687	4,516	979	1,272	18	2006
1,100,037	321,595	814,373	215,952	60,157	28,690	2,634	4,591	955	1,330	20	2008
1,071,987	328,728	790,097	212,360	60,262	27,987	2,489	4,544	966	1,323	20	2008
											事業年度 終了月 Ending month of accounting period
86,183	26,506	54,287	12,025	2,511	582	46	39	2	6	4月 April	年1回決算 Yearly settlement of accounts
92,845	29,767	63,625	17,358	3,428	948	63	86	12	8	5月 May	
103,959	33,348	75,800	20,927	4,512	1,424	100	115	13	20	6月 June	
86,380	27,858	60,352	14,315	2,873	589	36	44	8	5	7月 July	
99,808	31,470	70,902	16,235	3,485	833	53	69	14	8	8月 August	
113,580	35,564	91,885	23,599	5,928	1,943	133	141	29	23	9月 September	
52,176	14,709	31,422	7,326	1,672	497	36	56	17	7	10月 October	
33,241	8,566	21,739	5,388	1,421	536	50	75	13	14	11月 November	
104,582	30,320	72,671	20,984	7,016	3,982	347	670	146	132	12月 December	
35,279	10,165	28,713	7,118	1,924	586	41	80	15	9	1月 January	
77,220	22,519	49,907	10,929	3,032	1,322	94	200	45	55	2月 February	
178,305	55,727	163,695	54,624	21,880	14,368	1,414	2,815	623	968	3月 March	
1,063,558	326,519	784,998	210,828	59,682	27,610	2,413	4,390	937	1,255	計 Total	
743	219	420	115	30	13	3	7	1	8	4・10月 Apr.-Oct.	年2回以上決算 Two or more settlements of accounts each year
738	190	435	117	35	9	4	10	1	8	5・11月 May-Nov.	
1,652	400	896	249	76	61	27	76	10	11	6・12月 Jun.-Dec.	
1,168	332	688	191	59	22	6	11	2	5	7・1月 Jul.-Jan.	
1,482	402	867	232	75	42	8	12	5	10	8・2月 Aug.-Feb.	
2,646	666	1,793	628	305	230	28	38	10	26	9・3月 Sep.-Mar.	
8,429	2,209	5,099	1,532	580	377	76	154	29	68	計 Total	
1,071,987	328,728	790,097	212,360	60,262	27,987	2,489	4,544	966	1,323	合計 Grand Total	

Subject of survey, etc.:

This table shows the statistics of domestic ordinary corporations (companies, etc., joint enterprises cooperatives, mutual corporations and medical corporations) of which the accounting period ended between April 1, 2008 and March 31, 2009 and for which cases declared until July 31, 2009 or processed were made between July 1, 2008 and June 30, 2009 based on "Administrative documents for corporation tax (returns and resolutions, etc.)."

(2) 業種別の普通法人数 (その1)
Number of ordinary corporations by business type (Part 1)

区分 Type	申告法人数 Number of corporations those filed returns.	利益計上法人 Corporations in profit		欠損法人 Corporations in deficit		100万円未満 Less than 1 million yen	100万円以上 Over than 1 million yen	
		事業年度数 Number of accounting periods	所得金額 Amount of income	事業年度数 Number of accounting periods	欠損金額 Amount of loss			
		社 Number	百万円 Million yen	社 Number	百万円 Million yen			社 Number
農林水産業 Agriculture, Forestry and Fishing	農業 Agriculture and Forestry	17,767	4,405	49,089	13,482	81,175	902	681
	林業 Forestry	2,056	695	5,878	1,372	5,590	111	63
	漁業、水産養殖 Fishing, Aquaculture	4,054	937	24,982	3,161	32,829	73	63
	計 Subtotal	23,877	6,037	79,950	18,015	119,593	1,086	807
鉱業 Mining industry	4,128	1,121	722,761	3,043	114,620	30	27	
建設業 Construction industry	総合建設 General construction	205,061	61,428	755,782	145,048	1,253,305	2,280	2,497
	職別土木建築工事 Civil engineering and construction by type	101,571	27,440	232,820	74,719	282,670	1,471	1,539
	設備工事 Equipment work	126,580	43,267	814,677	84,055	303,614	1,932	2,015
	計 Subtotal	433,212	132,135	1,803,280	303,822	1,839,588	5,683	6,051
製造業 Manufacturing industry	食料品 Food stuffs	44,650	12,343	1,042,216	32,582	344,994	939	839
	繊維工業 Textile industries	34,138	7,312	196,709	27,160	345,641	587	578
	木材、木製品 Timber, wooden product	11,709	2,581	45,866	9,217	83,708	150	141
	家具、装備品 Furniture, Equipment	11,898	2,230	32,296	9,765	57,361	120	124
	パルプ、紙、紙製品 Pulp, Paper, Paper product	8,189	2,620	163,094	5,630	68,808	62	63
	印刷 Printing	29,847	6,787	180,427	23,280	152,222	341	262
	化学工業 Chemical industry	10,855	4,221	2,146,201	6,720	849,467	124	151
	石油製品 Timber, wooden product	757	314	39,690	448	261,368	11	14
	石炭製品 Coal product	62	24	13,677	38	11,045	1	-
	ゴム製品 Rubber product	3,211	1,104	96,432	2,136	60,200	30	28
	皮革、皮革製品 Leather, Leather product	2,654	704	15,310	1,967	17,783	24	26
	窯業、土石製品 Ceramics, earthenware	14,618	3,638	198,942	11,084	232,552	201	131
	鉄鋼 Iron and steel	6,798	2,745	759,315	4,104	120,817	61	66
	非鉄金属 Non-ferrous metals	3,025	1,081	149,422	1,969	192,206	20	27
	金属製品 Metal product	48,487	16,652	547,174	32,229	321,101	392	379
	機械 Machinery	43,904	16,001	1,326,582	28,267	436,933	446	475
	産業用電気機械器具 Industrial electrical machinery and apparatus	20,886	6,889	819,538	14,197	930,168	201	234
	民生用電気機械器具 Household electric appliance	5,543	1,592	69,215	4,001	215,508	23	37
	通信機械器具 Telecommunication equipment	4,075	1,228	73,721	2,880	277,049	37	47
	輸送用機械器具 Transportation equipment	15,912	5,884	614,602	10,164	879,971	215	201
理化学機械器具 Laboratory instrument	4,851	1,650	189,703	3,246	52,751	51	46	
光学機械器具 Optical instrument	2,975	864	110,014	2,139	92,260	18	27	
時計、時計部品 Clock, Clock parts	465	113	3,143	359	13,333	4	1	
その他 Others	42,147	11,837	1,042,841	30,616	361,045	767	762	
計 Subtotal	371,656	110,414	9,876,132	264,198	6,378,292	4,825	4,659	
情報通信業 Information and Communications	放送、通信 Broadcasting, Information	1,695	622	1,625,838	1,090	139,911	53	47
	情報サービス Information service	55,677	17,297	693,075	38,821	478,248	3,632	2,482
	新聞、出版 Newspaper, publishing	9,697	2,456	196,251	7,314	94,071	291	213
	計 Subtotal	67,069	20,375	2,515,163	47,225	712,230	3,976	2,742
運輸公益事業 Transportation and Telecommunication industries in public interest	鉄道 Railway	301	97	695,591	208	89,280	-	1
	道路旅客運送 Road passenger transport	8,495	1,925	44,960	6,605	69,257	75	104
	道路貨物運送 Goods transport by road	50,004	15,731	356,687	34,514	267,265	545	498
	水運 Transportation by water	4,537	1,718	426,467	2,862	107,754	32	46
	倉庫 Warehousing	4,292	1,952	124,388	2,362	28,400	55	49
	電気供給 Electricity supply	289	87	164,681	206	145,470	17	9
	ガス、熱供給 Gas supply, Heat supply	599	301	141,365	304	16,514	5	5
	その他の運輸、運輸 付帯サービス、水道 Other transportation, Transportation-related service, Water supply	14,277	4,775	267,414	9,606	87,871	196	166
計 Subtotal	82,794	26,586	2,221,553	56,667	811,809	925	878	

調査対象等：「(1)決算期別普通法人」と同じである。

資本金階級別法人数 Number of corporations by capital range										区分 Type		
200万円 以上 Over 2 million yen	500万円 以上 Over 5 million yen	1,000万円 以上 Over 10 million yen	2,000万円 以上 Over 20 million yen	5,000万円 以上 Over 50 million yen	1億円 以上 Over 100 million yen	5億円 以上 Over 500 million yen	10億円 以上 Over 1 billion yen	50億円 以上 Over 5 billion yen	100億円 以上 Over 10 billion yen			
社 Number	社 Number	社 Number	社 Number	社 Number	社 Number	社 Number	社 Number	社 Number	社 Number			
9,304	3,358	2,260	846	323	87	-	4	-	2	農 業 Agriculture and Forestry	農林水産業 Agriculture, Forestry and Fishing	
983	298	411	119	38	31	2	-	-	林 業 Forestry			
1,824	964	758	258	88	21	1	1	1	漁業、水産養殖 Fishing, Aquaculture			
12,111	4,620	3,429	1,223	449	139	3	5	1	計 Subtotal			
938	534	1,519	728	190	75	9	39	16	23	不動産業 Rental estate business		
71,153	34,673	53,311	35,372	4,682	899	43	88	33	30	総合建設 General construction	建設業 Construction Industry	
52,027	16,792	24,283	4,555	742	130	10	17	5	-	職別土木建築工事 Civil engineering and construction by type		
58,607	17,450	33,203	11,530	1,355	361	29	64	22	12	設備工事 Equipment work		
181,787	68,915	110,797	51,457	6,779	1,390	82	169	60	42	計 Subtotal		
16,002	5,501	14,253	4,383	1,701	774	54	131	32	41	食料品 Food stuffs	製 造 Manufacturing Industry	
11,989	3,562	13,358	2,885	820	265	21	42	15	16	繊維工業 Textile industries		
3,803	1,762	4,338	1,154	258	88	4	9	1	1	木材、木製品 Timber, wooden product		
5,301	1,932	3,523	649	192	44	4	5	3	1	家具、装備品 Furniture, Equipment		
2,386	753	3,462	937	323	147	10	30	4	12	パルプ、紙、紙製品 Pulp, Paper, Paper product		
11,456	3,060	11,778	2,102	603	203	12	22	4	4	印刷 Printing		
2,058	684	4,302	1,582	778	740	74	221	60	81	化学工業 Chemical industry		
164	56	254	134	57	38	2	12	9	6	石油製品 Timber, wooden product		
12	7	18	11	4	7	-	-	2	-	石炭製品 Coal product		
1,051	340	1,243	309	105	68	12	15	3	7	ゴム製品 Rubber product		
959	291	1,062	220	57	11	-	3	1	-	皮革、皮革製品 Leather, Leather product		
4,145	1,940	4,957	2,129	710	302	24	55	12	12	窯業、土石製品 Ceramics, earthenware		
2,299	822	2,373	656	259	178	14	34	17	19	鉄 鋼 Iron and steel		
856	320	1,065	368	154	135	17	42	11	10	非鉄金属 Non-ferrous metals		
18,490	6,331	17,173	3,992	1,184	416	46	57	14	13	金属製品 Metal product		
15,429	5,637	15,944	3,660	1,372	620	80	161	34	46	機 械 Machinery		
6,654	2,073	7,743	2,107	907	642	67	153	44	61	産業用電気機械器具 Industrial electrical machinery and apparatus		
1,564	534	2,324	643	263	99	11	30	4	11	民生用電気機械器具 Household electric appliance		
1,150	382	1,558	500	208	131	9	23	11	19	通信機械器具 Telecommunication equipment		
6,087	2,032	4,742	1,405	596	399	37	109	41	48	輸送用機械器具 Transportation equipment		
1,499	430	1,890	545	205	135	14	22	11	3	理化学機械器具 Laboratory instrument		
1,157	358	947	244	117	79	7	12	6	3	光学機械器具 Optical instrument		
165	55	167	43	18	6	-	4	1	1	時計、時計部品 Clock, Clock parts		
16,459	5,134	14,178	3,108	1,070	510	35	75	20	29	その他 Others		
131,135	43,996	132,652	33,766	11,961	6,037	554	1,267	360	444	計 Subtotal		
257	57	302	188	138	351	84	169	16	33	放送、通信 Broadcasting, Information	情報通信業 Information and Communications	
19,787	4,271	16,855	4,666	2,019	1,611	155	158	23	18	情報サービス Information service		
3,079	561	4,156	824	327	203	21	18	1	3	新聞、出版 Newspaper, publishing		
23,123	4,889	21,313	5,678	2,484	2,165	260	345	40	54	計 Subtotal		
7	8	27	45	37	89	11	31	7	38	鉄 道 Railway	運輸通信公益事業 Transportation and telecommunication Industries in public interest	
2,132	1,161	2,950	1,428	486	125	6	24	3	1	道路旅客運送 Road passenger transport		
12,624	9,370	18,791	6,546	1,264	294	18	41	3	10	道路貨物運送 Goods transport by road		
1,025	569	1,699	721	209	174	17	38	1	6	水 運 Transportation by water		
1,178	319	1,510	609	288	213	23	30	11	7	倉 庫 Warehousing		
23	9	72	18	17	77	8	15	11	13	電気供給 Electricity supply		
76	41	115	83	85	134	15	30	3	7	ガス、熱供給 Gas supply, Heat supply		
3,239	1,882	5,647	1,865	803	369	36	53	11	10	その他の運輸、 運輸関連サービス、水道 Transportation-related service, Water supply		
20,304	13,359	30,811	11,315	3,189	1,475	134	262	50	92	計 Subtotal		

Subject of survey, etc.:The subjects are the same as in "(1) Number of ordinary corporations by settlement term".

(2) 業種別の普通法人数 (その2)

Number of ordinary corporations by business type (Part 2)

区分 Type	申告法人数 Number of corporations those filed returns.	利益計上法人 Corporations in profit		欠損法人 Corporations in deficit		100万円 未満 Less than 1 million yen	100万円以上 Over 1 million yen	
		事業年度数 Number of accounting periods	所得金額 Amount of income	事業年度数 Number of accounting periods	欠損金額 Amount of loss			
			百万円 Million yen		百万円 Million yen			
卸売業 Wholesale	飲食料品 Food and drink	45,303	13,574	412,401	32,003	245,541	543	501
	繊維品 Textile	21,098	5,517	253,990	15,756	224,803	190	221
	建築材料 Construction material	32,760	8,809	157,718	24,188	180,788	286	345
	家具、建具、じゅう器 Furniture, Fixtures, Utensil	7,511	1,953	80,864	5,600	34,175	84	71
	医薬品、化粧品 Medicament, Toilet articles	7,787	2,561	292,879	5,294	72,639	100	100
	機械器具 Machinery	49,105	18,353	1,024,851	31,160	335,905	521	494
	鉱物、金属材料 Metallic material	11,460	5,482	714,202	6,058	651,628	83	101
	貿易 Foreign trade	31,383	10,466	734,151	21,120	221,505	958	898
	その他 Others	57,177	20,505	860,815	37,033	328,304	607	579
	計 Subtotal	263,584	87,220	4,531,871	178,212	2,295,288	3,372	3,310
小売業 Retail	飲食料品 Food and drink	91,205	15,994	327,734	75,947	248,530	3,238	2,082
	繊維物 Textile	6,812	879	9,640	5,995	44,586	171	128
	衣服、身回り品 Clothes, Apparel	35,973	6,205	237,467	30,050	148,192	976	796
	家具、建具、じゅう器 Furniture, Fixtures, Utensil	35,682	7,632	269,174	28,274	152,560	722	539
	医薬品、化粧品 Medicament, Toilet articles	32,446	10,313	267,758	22,374	78,583	821	629
	各種商品小売 General merchandise	3,856	954	562,452	2,936	134,116	89	72
	趣味、娯楽用品 Hobby goods, Amusement goods	19,856	4,160	105,116	15,867	79,298	455	484
	その他 Others	129,503	34,299	520,543	96,058	474,253	2,822	2,590
	計 Subtotal	355,333	80,436	2,299,883	277,501	1,360,119	9,294	7,320
	金融保険業 Finance and insurance Industry	銀行、信託 Bank, Trust	241	96	950,028	149	1,471,129	15
その他の金融 Other finance businesses		14,366	4,180	458,032	10,837	1,418,108	2,123	489
証券、商品取引 Securities transaction, commodity trade		5,374	1,070	274,498	4,394	700,360	426	217
保険、保険サービス Insurance, insurance-related service		26,898	7,794	372,362	19,317	1,590,044	1,170	943
計 Subtotal	46,879	13,140	2,054,919	34,697	5,179,641	3,734	1,652	
不動産業 Real estate Industry	不動産取引業 Real estate transactions	77,837	22,979	753,614	55,339	1,130,096	1,401	1,322
	不動産賃貸業、管理 Real estate leasing and management	199,259	68,268	1,505,213	132,241	882,347	5,375	3,899
	計 Subtotal	277,096	91,247	2,258,827	187,580	2,012,443	6,776	5,221
旅館飲食業 Restaurant, Hotel business	料理、飲食店 Restaurant, Eating house	101,403	18,533	271,367	83,608	368,471	2,837	2,751
	旅館 Hotel	21,267	3,984	93,017	17,449	265,886	348	346
	計 Subtotal	122,670	22,517	364,384	101,057	634,356	3,185	3,097
医療保険業 Medical and Health	病院、診療所 Hospital, clinic	37,691	19,903	683,643	17,951	201,252	1,172	415
	歯科 Dentist	8,091	2,946	23,932	5,166	14,928	308	110
	その他の医療保険業 Other medical and health	24,088	7,740	116,751	16,506	83,373	1,450	985
	計 Subtotal	69,870	30,589	824,326	39,623	299,553	2,930	1,510
サービス業 Service Industry	教育、学習支援 Education, learning support	17,296	3,511	116,031	13,920	78,469	883	621
	洗濯、理美容、浴場 Laundries, barbers, beauty culture, bathhouses	41,140	8,618	69,156	32,777	103,796	1,138	964
	他對個人サービス Other personal service	37,145	11,294	250,109	26,109	145,619	2,116	1,506
	廃棄物処理 Waste disposal	17,934	8,556	168,042	9,471	83,923	336	369
	自動車修理 Automobile repair	36,157	9,135	53,535	27,206	60,653	409	359
	その他の修理 Other repair	14,233	5,084	117,450	9,246	24,822	277	247
	物品賃貸 Leasing	16,574	5,234	389,923	12,421	143,345	197	219
	広告 Advertising	29,907	7,825	258,349	22,287	141,533	1,161	976
	他對事業所サービス Other services for business offices	89,730	30,694	1,109,823	59,766	479,375	4,459	3,430
	映画 Movie	4,963	1,309	59,290	3,690	35,457	211	160
	娯楽 Amusement	30,142	7,530	636,825	22,852	654,240	825	711
	その他のサービス Other services	166,670	46,430	812,646	121,497	994,574	9,518	7,068
	計 Subtotal	501,891	145,220	4,041,180	361,242	2,945,806	21,530	16,630
	その他の産業 Other businesses	3,186	936	31,894	2,296	40,325	1,097	155
合計 Total	2,623,245	767,973	33,626,123	1,875,178	24,743,664	68,443	54,059	

資本金階級別法人数 Number of corporations by capital range										区分 Type		
200万円以上 Over 2 million yen	500万円以上 Over 5 million yen	1,000万円以上 Over 10 million yen	2,000万円以上 Over 20 million yen	5,000万円以上 Over 50 million yen	1億円以上 Over 100 million yen	5億円以上 Over 500 million yen	10億円以上 Over 1 billion yen	50億円以上 Over 5 billion yen	100億円以上 Over 10 billion yen			
社 Number	社 Number	社 Number	社 Number	社 Number	社 Number	社 Number	社 Number	社 Number	社 Number			
13,794	5,061	18,265	4,919	1,509	601	28	68	10	4	飲食料品	Food and drink	卸売業 Wholesale
5,355	1,559	10,329	2,432	692	257	19	38	4	2	繊維品	Textile	
9,981	3,855	13,884	3,321	796	249	14	21	3	5	建築材料	Construction material	
2,015	718	3,592	792	159	70	5	4	1	-	家具、建具、じゅう器	Furniture, Fixtures, Fixtures	
2,435	629	3,424	653	252	137	12	30	6	9	医薬品、化粧品	Medicament, Toilet articles	
13,005	3,839	22,873	5,265	1,765	1,048	96	146	28	25	機械器具	Machinery	
2,245	790	5,547	1,700	560	335	22	45	14	18	鉱物、金属材料	Metallic material	
9,361	3,452	11,949	2,989	1,201	479	23	53	13	7	貿易	Foreign trade	
15,934	4,965	26,099	6,305	1,802	745	54	67	10	10	その他	Others	
74,125	24,868	115,962	28,376	8,736	3,921	273	472	89	80	計	Subtotal	
49,579	12,910	19,122	3,067	855	284	20	39	6	3	飲食料品	Food and drink	小売業 Retail
2,620	1,016	2,490	325	47	11	1	2	1	-	繊維物	Textile	
16,917	4,936	10,281	1,563	339	119	7	29	6	4	衣服、身回り品	Clothes, Apparel	
16,093	4,904	11,468	1,464	331	113	4	28	4	12	家具、建具、じゅう器	Furniture, Fixtures, Fixtures	
18,370	4,289	6,894	1,028	265	108	17	20	1	4	医薬品、化粧品	Medicament, Toilet articles	
1,272	434	1,154	335	189	179	14	61	20	37	各種商品小売	General merchandise	
8,738	2,754	6,062	981	267	95	5	12	1	2	趣味、娯楽用品	Hobby goods, Amusement goods	
60,111	18,035	36,244	6,781	2,104	704	41	55	11	5	その他	Others	
173,700	49,278	93,715	15,544	4,397	1,613	109	246	50	67	計	Subtotal	
31	8	13	8	3	12	1	9	20	118	銀行、信託	Bank, Trust	
3,475	1,077	3,363	1,177	723	785	297	589	115	153	その他の金融	Other finance businesses	
1,399	434	1,463	426	294	428	88	140	20	39	証券、商品取引	Securities transaction, commodity trade	
16,062	1,810	5,477	720	332	306	5	22	8	43	保険、保険サービス	Insurance, insurance-related service	
20,967	3,329	10,316	2,331	1,352	1,531	391	760	163	353	計	Subtotal	
29,760	7,948	29,321	5,368	1,876	675	45	86	17	18	不動産取引業	Real estate transactions	不動産業 Real estate, Restaurant, Baking house
92,951	22,993	54,567	12,464	4,649	1,983	135	193	25	25	不動産賃貸業、管理	Real estate leasing and management	
122,711	30,941	83,888	17,832	6,525	2,658	180	279	42	43	計	Subtotal	
57,303	14,800	18,327	3,725	1,130	421	35	56	12	6	料理、飲食店	Restaurant, Eating house	料理旅館食業 Restaurant, Hotel
8,309	3,019	5,849	1,932	900	450	29	72	8	5	旅館	Hotel	
65,612	17,819	24,176	5,657	2,030	871	64	128	20	11	計	Subtotal	
3,195	8,397	13,583	8,169	1,910	791	45	13	-	1	病院、診療所	Hospital, clinic	医療保険業 Medical and health insurance
676	2,582	3,104	1,213	90	8	-	-	-	-	歯科	Dentist	
14,340	2,487	3,532	777	296	177	15	22	5	2	その他の医療保険業	Other medical and health	
18,211	13,466	20,219	10,159	2,296	976	60	35	5	3	計	Subtotal	
8,340	1,861	4,071	997	350	146	9	14	2	2	教育、学習支援	Education, learning support	
24,993	5,499	6,968	1,148	326	91	5	7	1	-	洗濯、理美容、浴場	Laundries, barbers, beauty culture, bathhouses	
18,747	3,974	7,733	1,966	716	326	28	27	3	3	他對個人サービス	Other personal service	
7,877	2,350	5,077	1,342	408	150	5	18	1	1	廃棄物処理	Waste disposal	
19,258	5,606	9,091	1,200	197	37	-	-	-	-	自動車修理	Automobile repair	
7,331	1,550	3,927	656	172	65	3	3	1	1	その他の修理	Other repair	
6,851	1,985	5,022	1,433	503	258	24	54	14	14	物品賃貸	Leasing	
12,160	2,258	10,883	1,651	519	259	11	22	1	6	広告	Advertising	
35,081	8,113	28,447	6,210	2,240	1,435	110	154	18	33	他對事業所サービス	Other services for business offices	
1,915	372	1,722	310	134	104	8	22	2	3	映画	Movie	
10,764	3,250	9,303	2,829	1,441	875	47	71	9	17	娯楽	Amusement	
73,115	15,661	48,605	8,368	2,748	1,327	106	115	17	22	その他のサービス	Other services	
226,432	52,479	140,849	28,110	9,754	5,073	356	507	69	102	計	Subtotal	
831	235	451	184	120	63	14	30	1	5	その他の産業	Other businesses	
1,071,987	328,728	790,097	212,360	60,262	27,987	2,489	4,544	966	1,323	合計	Total	

(3) 都道府県別の普通法人数

Number of ordinary corporations by prefectures

国税局・都道府県 Regional Taxation Bureau / Prefecture		区分 Type	申告法人数 Number of corporations those filed returns.	利益計上法人		欠損法人		資	
				Corporations in profit		Corporations in deficit			
				事業年度数 Number of accounting periods	所得金額 Amount of income	事業年度数 Number of accounting periods	欠損金額 Amount of loss	100万円未満 Less than 1 million yen	100万円以上 Over than 1 million yen
		社 Number	百万円 Million yen	百万円 Million yen	社 Number	社 Number			
札幌 Sapporo	北海道 Hokkaido	109,855	29,989	481,615	80,503	541,841	2,989	2,167	
仙台 Sendai	青森 Aomori	19,373	6,332	72,689	13,166	87,838	343	291	
	岩手 Iwate	17,446	4,980	66,615	12,592	92,940	362	277	
	宮城 Miyagi	38,498	10,913	202,619	27,876	235,563	927	729	
	秋田 Akita	15,626	4,683	50,028	11,027	84,223	448	358	
	山形 Yamagata	18,316	5,281	74,337	13,193	111,385	296	199	
	福島 Fukushima	36,655	9,933	156,971	26,977	155,916	797	586	
	計 Total	145,914	42,122	623,259	104,831	767,866	3,173	2,440	
関東信越 Kanto Shinetsu	茨城 Ibaraki	45,623	13,547	278,280	32,340	207,987	934	779	
	栃木 Tochigi	39,224	10,354	162,608	29,164	212,432	723	597	
	群馬 Gunma	40,115	10,151	283,683	30,300	234,166	711	623	
	埼玉 Saitama	125,226	37,151	604,087	88,878	471,699	3,264	2,583	
	新潟 Niigata	41,543	12,986	302,815	28,864	166,246	685	590	
	長野 Nagano	42,981	9,691	210,065	33,610	215,576	951	635	
	計 Total	334,712	93,880	1,841,538	243,156	1,508,106	7,268	5,807	
東京 Tokyo	千葉 Chiba	98,678	29,064	598,765	70,134	425,574	2,768	2,213	
	東京 Tokyo	532,573	156,312	16,746,674	381,881	12,068,013	19,807	13,064	
	神奈川 Kanagawa	170,906	45,335	1,074,433	126,647	871,880	5,170	3,931	
	山梨 Yamanashi	15,929	4,452	166,330	11,580	83,745	245	228	
計 Total	818,086	235,163	18,586,203	590,242	13,449,213	27,990	19,436		
金沢 Kanazawa	富山 Toyama	19,547	6,186	155,997	13,495	117,372	257	255	
	石川 Ishikawa	23,403	6,309	147,398	17,274	127,827	353	344	
	福井 Fukui	16,996	4,928	108,350	12,181	74,962	229	226	
計 Total	59,946	17,423	411,745	42,950	320,161	839	825		
名古屋 Nagoya	岐阜 Gifu	39,593	11,184	239,869	28,707	245,535	935	766	
	静岡 Shizuoka	72,455	20,964	548,368	52,060	446,831	1,244	1,202	
	愛知 Aichi	151,410	45,269	2,002,307	107,474	1,057,300	4,765	3,945	
	三重 Mie	28,552	8,967	177,334	19,774	126,267	565	535	
	計 Total	292,010	86,384	2,967,878	208,015	1,875,934	7,509	6,448	
大阪 Osaka	滋賀 Shiga	18,699	5,596	163,123	13,235	97,640	363	371	
	京都 Kyoto	52,190	14,833	847,422	37,708	490,646	1,046	982	
	大阪 Osaka	217,266	71,504	3,588,363	147,130	2,454,660	4,474	4,299	
	兵庫 Hyogo	91,829	28,109	811,889	64,283	537,365	2,103	1,896	
	奈良 Nara	17,402	5,306	85,769	12,192	76,789	387	328	
	和歌山 Wakayama	14,933	4,499	107,442	10,542	79,378	249	236	
計 Total	412,319	129,847	5,604,009	285,090	3,736,478	8,622	8,112		
広島 Hiroshima	鳥取 Tottori	9,416	2,587	34,638	6,915	42,899	167	149	
	島根 Shimane	11,353	3,126	51,358	8,300	38,545	212	145	
	岡山 Okayama	37,182	10,175	280,630	27,263	154,083	666	588	
	広島 Hiroshima	58,771	16,222	474,474	42,943	526,101	1,033	951	
	山口 Yamaguchi	22,262	6,724	248,734	15,697	119,847	374	312	
計 Total	138,984	38,834	1,089,834	101,118	881,476	2,452	2,145		
高松 Takamatsu	徳島 Tokushima	15,787	3,283	77,307	12,602	74,648	249	198	
	香川 Kagawa	21,665	5,515	127,337	16,312	103,936	348	313	
	愛媛 Ehime	27,066	7,019	247,310	20,242	170,135	465	473	
	高知 Kochi	11,821	3,200	49,526	8,704	61,766	210	200	
計 Total	76,339	19,017	501,480	57,860	410,485	1,272	1,184		
福岡 Fukuoka	福岡 Fukuoka	86,543	29,283	749,268	57,855	525,117	2,299	2,017	
	佐賀 Saga	10,916	3,467	84,102	7,527	50,932	211	203	
	長崎 Nagasaki	20,219	6,282	109,461	14,095	157,558	546	393	
計 Total	117,678	39,032	942,832	79,477	733,607	3,056	2,613		
熊本 Kumamoto	熊本 Kumamoto	31,522	9,338	126,189	22,412	108,472	1,081	944	
	大分 Oita	21,612	5,943	110,339	15,816	85,660	551	454	
	宮崎 Miyazaki	18,280	5,862	77,668	12,557	86,886	527	436	
	鹿児島 Kagoshima	27,933	8,635	128,182	19,454	137,749	645	559	
計 Total	99,347	29,778	442,378	70,239	418,767	2,804	2,393		
沖縄 Okinawa	沖縄 Okinawa	18,055	6,504	133,353	11,697	99,731	469	489	
全 国 計 Grand Total		2,623,245	767,973	33,626,123	1,875,178	24,743,664	68,443	54,059	

この表は、(1)の表を都道府県別に示したものである。
Note: This table shows contents of "Table 1" by prefectures.

本 金 階 級 別 法 人 数										区 分 Type		
Number of corporations by capital range										国税局・都道府県 Regional Taxation Bureau /Prefecture		
200万円以上 Over than 2 million yen	500万円以上 Over than 5 million yen	1,000万円以上 Over than 10 million yen	2,000万円以上 Over than 20 million yen	5,000万円以上 Over than 50 million yen	1億円以上 Over than 100 million yen	5億円以上 Over than 500 million yen	10億円以上 Over than 1 billion yen	50億円以上 Over than 5 billion yen	100億円以上 Over than 10 billion yen			
社 Number	社 Number	社 Number	社 Number	社 Number	社 Number	社 Number	社 Number	社 Number	社 Number			
46,776	15,374	29,976	9,475	2,150	785	57	79	14	13	北海道 Hokkaido		札幌 Sapporo
7,975 7,133 16,553 6,509 6,659 17,128 61,957	3,601 3,363 5,549 2,446 3,297 6,322 24,578	4,652 3,953 10,388 3,923 5,030 8,217 36,163	1,898 1,711 3,067 1,446 2,119 2,745 12,986	425 457 855 352 511 589 3,189	162 158 355 128 168 234 1,205	11 12 25 3 9 6 66	12 17 39 10 21 21 120	0 2 7 0 1 2 12	3 1 4 3 6 8 25	青森 Aomori 岩手 Iwate 宮城 Miyagi 秋田 Akita 山形 Yamagata 福島 Fukushima 計 Total		仙台 Sendai
19,496 18,860 18,189 60,607 16,424 18,802 152,378	7,487 6,397 5,840 16,786 6,571 6,882 49,963	12,484 9,171 10,953 32,628 11,413 10,708 87,357	3,311 2,593 2,747 6,707 4,334 3,610 23,302	760 611 735 1,819 1,096 987 6,008	301 221 260 684 339 331 2,136	23 19 18 51 35 21 167	35 21 27 65 42 43 233	6 6 5 15 7 5 44	7 5 7 17 7 6 49	茨城 Ibaraki 栃木 Tochigi 群馬 Gunma 埼玉 Saitama 新潟 Niigata 長野 Nagano 計 Total		関東信越 Kanto Shinetsu
47,812 196,056 81,966 6,537 332,371	13,026 47,582 20,969 2,547 84,124	25,136 179,387 44,109 4,601 253,233	5,572 42,595 10,202 1,363 59,732	1,424 17,077 2,807 277 21,585	594 11,970 1,349 105 14,018	39 1,244 101 13 1,397	61 2,444 205 9 2,719	11 542 58 2 613	22 805 39 2 868	千葉 Chiba 東京 Tokyo 神奈川 Kanagawa 山梨 Yamanashi 計 Total		東京 Tokyo
6,624 8,384 6,035 21,043	2,943 3,255 2,237 8,435	6,106 7,762 5,963 19,831	2,340 2,439 1,787 6,566	714 600 377 1,691	235 211 109 555	19 15 11 45	34 34 17 85	8 3 3 14	12 3 2 17	富山 Toyama 石川 Ishikawa 福井 Fukui 計 Subtotal		金沢 Kanazawa
15,273 30,874 59,577 11,973 117,697	5,306 11,165 18,149 4,378 38,998	12,877 21,060 48,210 7,915 90,062	3,342 5,001 11,622 2,337 22,302	791 1,260 3,337 593 5,981	240 504 1,374 208 2,326	23 44 112 12 191	31 80 215 29 355	2 9 47 3 61	7 12 57 4 80	岐阜 Gifu 静岡 Shizuoka 愛知 Aichi 三重 Mie 計 Total		名古屋 Nagoya
6,765 17,801 67,446 33,186 5,817 5,611 136,626	2,452 5,198 18,142 9,607 1,565 1,659 38,623	5,966 20,094 93,098 33,171 6,956 5,329 164,614	2,100 5,180 20,296 8,657 1,869 1,434 39,536	493 1,324 6,328 2,263 384 308 11,100	165 449 2,339 705 76 86 3,820	8 34 231 73 5 6 357	9 52 390 107 11 9 578	2 13 100 30 0 1 146	5 17 123 31 4 5 185	滋賀 Shiga 京都 Kyoto 大阪 Osaka 兵庫 Hyogo 奈良 Nara 和歌山 Wakayama 計 Total		大阪 Osaka
4,185 4,789 16,235 26,489 9,713 61,411	1,837 2,506 5,333 7,502 3,589 20,767	1,875 2,101 10,083 16,523 5,631 36,213	914 1,226 3,292 4,691 1,984 12,107	187 284 685 1,126 456 2,738	92 83 246 351 159 931	2 2 18 20 15 57	6 2 29 63 18 118	1 2 1 9 3 16	1 1 6 13 8 29	鳥取 Tottori 島根 Shimane 岡山 Okayama 広島 Hiroshima 山口 Yamaguchi 計 Total		広島 Hiroshima
7,117 10,244 12,064 5,216 34,641	2,999 2,993 4,154 2,044 12,190	3,532 5,470 6,875 2,582 18,459	1,308 1,724 2,364 1,259 6,655	280 377 476 214 1,347	86 162 151 76 475	7 7 11 6 31	6 18 22 11 57	2 5 4 1 12	3 4 7 2 16	徳島 Tokushima 香川 Kagawa 愛媛 Ehime 高知 Kochi 計 Total		高松 Takamatsu
37,224 4,898 9,280 51,402	11,047 1,757 3,305 16,109	24,012 2,612 4,506 31,130	7,154 918 1,655 9,727	1,833 224 373 2,430	757 77 133 967	53 4 10 67	102 10 11 123	18 1 3 22	27 1 4 32	福岡 Fukuoka 佐賀 Saga 長崎 Nagasaki 計 Total		福岡 Fukuoka
15,026 11,001 8,885 14,175 49,087	5,024 3,286 3,007 4,775 16,092	6,384 4,192 3,667 5,179 19,422	2,276 1,576 1,366 1,980 7,198	573 396 276 439 1,684	180 121 96 154 551	12 12 7 13 44	19 18 10 9 56	1 3 2 3 9	2 2 1 2 7	熊本 Kumamoto 大分 Oita 宮崎 Miyazaki 鹿児島 Kagoshima 計 Total		熊本 Kumamoto
6,598	3,475	3,637	2,774	359	218	10	21	3	2	沖縄 Okinawa		沖縄 Okinawa
1,071,987	328,728	790,097	212,360	60,262	27,987	2,489	4,544	966	1,323	全 国 計 Grand Total		Grand Total

(4) 所得階級・業種別の普通法人数(その1)

Number of ordinary corporations by income value rank and industry type(Part 1)

区分 Type		所得階級別普通法人数(利益計上法人) Number of corporations by income rank (profit-listing corporations)										
		100万円未満 Less than 1 million yen	100万円以上 Over 1 million yen	200万円以上 Over 2 million yen	500万円以上 Over 5 million yen	1,000万円以上 Over 10 million yen	2,000万円以上 Over 20 million yen	3,000万円以上 Over 30 million yen	4,000万円以上 Over 40 million yen	5,000万円以上 Over 50 million yen	1億円以上 Over 100 million yen	
農林水産業 Agriculture, forestry and fishing	農業 Agriculture	1,830	582	818	487	319	117	62	36	84	31	
	林業 Forestry	276	98	143	80	52	16	7	3	8	5	
	漁業、水産養殖 Fisheries, aquaculture	191	74	151	150	137	83	34	22	49	21	
	計 Subtotal	2,297	754	1,112	717	508	216	103	61	141	57	
鉱業 Mining	鉱業 Mining	304	121	168	149	137	54	32	19	53	26	
	建設業 Construction industry	総合建設 General construction	27,194	8,952	10,376	6,154	3,922	1,560	869	497	1,009	444
		職別土木建築工事 Civil engineering and construction by type	11,817	3,893	4,918	3,022	1,837	681	345	215	399	171
		設備工事 Equipment work	16,217	6,005	8,188	5,247	3,470	1,340	706	465	799	365
計 Subtotal		55,228	18,850	23,482	14,423	9,229	3,581	1,920	1,177	2,207	980	
製造業 Manufacturing industry	食品 Food stuffs	3,605	1,335	1,975	1,433	1,186	605	353	250	633	395	
	繊維工業 Textile	2,807	952	1,138	735	589	285	158	133	225	128	
	木材、木製品 Lumber, wood products	887	329	421	300	260	111	68	40	96	38	
	家具、装備品 Furniture, furnishing	998	285	357	203	155	75	38	21	42	30	
	パルプ、紙、紙製品 Pulp, paper, processed paper products	620	264	425	332	306	131	93	69	150	95	
	印刷 Printing	2,475	779	1,074	740	591	322	149	110	273	135	
	化学工業 Chemical industry	759	335	527	417	427	267	159	131	313	273	
	石油製品 Petroleum products	55	26	39	30	43	19	17	3	26	22	
	石炭製品 Coal products	2	2	4	2	4	3	-	-	-	1	
	ゴム製品 Rubber products	277	107	192	150	106	59	48	24	49	44	
	皮革、皮革製品 Leather, leather products	260	77	107	82	61	28	23	13	30	13	
	窯業、土石製品 Ceramics, earthenware	952	376	617	473	414	212	114	84	179	103	
	鉄鋼 Iron and steel	544	230	448	352	294	167	116	66	173	130	
	非鉄金属 Non-ferrous metals	182	82	160	159	114	83	48	35	77	51	
	金属製品 Metal products	3,816	1,761	2,886	2,245	2,007	1,063	571	387	904	505	
	機械 Machinery	3,688	1,639	2,643	2,209	1,804	866	566	379	912	583	
	産業用電気機械器具 Industrial electric machinery and apparatuses	1,587	660	1,088	849	823	405	243	171	394	277	
	民生用電気機械器具 Consumer use electric machinery and apparatuses	351	160	262	200	193	94	54	42	97	67	
	通信機械器具 Telecommunication equipment and apparatuses	288	121	180	147	151	56	64	30	65	59	
輸送用機械器具 Transportation machinery and apparatuses	1,099	545	887	824	738	350	223	155	422	255		
理化学機械器具 Physics and chemistry machinery and apparatuses	394	158	240	215	171	85	60	50	95	76		
光学機械器具 Optical machinery and apparatuses	204	91	121	103	88	47	40	22	59	30		
時計、時計部品 Watch and parts	23	10	17	17	12	10	8	1	6	6		
その他 Others	3,754	1,374	1,949	1,432	1,134	523	332	194	480	295		
計 Subtotal	29,627	11,698	17,757	13,649	11,671	5,866	3,545	2,410	5,700	3,611		
運輸公益事業 Transportation and public utilities	鉄道 Railway	3	4	7	8	8	9	7	4	10	4	
	道路旅客運送 Road passenger transport	632	246	309	217	199	76	47	36	72	47	
	道路貨物運送 Road cargo transport	5,130	1,876	2,609	1,885	1,608	761	450	275	573	302	
	水運 Transport by water	281	132	253	251	216	132	76	50	103	74	
	倉庫 Warehousing	412	192	278	241	225	108	73	52	154	89	
	電気供給 Electricity supply	10	2	6	6	6	2	1	2	10	14	
	ガス、熱供給 Gas, heat supply	40	20	20	31	28	23	10	9	27	28	
	その他の運輸、運輸附带サービス、水道 Other transport-related service Water service	1,396	477	708	542	478	271	154	100	245	174	
計 Subtotal	7,904	2,949	4,190	3,181	2,768	1,382	818	528	1,194	732		
情報通信業 Information and communications	放送、通信 Broadcasting, Information	89	35	62	33	42	27	20	16	54	75	
	情報サービス Information service	6,941	1,981	2,514	1,747	1,332	569	380	243	596	401	
	新聞、出版 Newspaper, publishing	832	240	362	236	219	101	63	42	121	83	
	計 Subtotal	7,862	2,256	2,938	2,016	1,593	697	463	301	771	559	

この表は、「(1)決算期別普通法人数」のうち利益計上法人について、所得階級別に示したものである。

なお、年2期以上事業年度を有する法人については、1期でも利益の事業年度がある場合には、利益計上法人として分類した。

(注) この表は、新たに業種分類を見直した上で再集計を行ったため、「(2)業種別普通法人数」の内訳とは一致しない。

所得階級別普通法人数(利益計上法人) Number of corporations by income rank (profit-listing corporations)										区分 Type		
2億円以上 Over 200 million yen	5億円以上 Over 500 million yen	10億円以上 Over 1 billion yen	20億円以上 Over 2 billion yen	50億円以上 Over 5 billion yen	100億円以上 Over 10 billion yen	200億円以上 Over 20 billion yen	500億円以上 Over 50 billion yen	1,000億円以上 Over 100 billion yen	合計 total			
社 Number	社 Number	社 Number	社 Number	社 Number	社 Number	社 Number	社 Number	社 Number	社 Number			
24	4	2	-	1	-	-	-	-	4,397	農業	Agriculture	農林水産業 Agriculture, Forestry and Fishing
4	1	-	-	-	-	-	-	-	693	林業	Forestry	
14	4	1	1	-	-	-	-	-	932	漁業、水産養殖	Fisheries, aquaculture	
42	9	3	1	1	-	-	-	-	6,022	計	Subtotal	
9	11	9	6	7	7	3	4	1	1,120	鉱業	Mining	建設業 Construction Industry
249	63	25	24	7	1	1	1	-	61,348	総合建設	General construction	
88	18	8	6	-	-	-	-	-	27,418	職別土木建築工事	Civil engineering and construction by type	
236	79	43	31	13	4	1	1	-	43,210	設備工事	Equipment work	
573	160	76	61	20	5	2	2	-	131,976	計	Subtotal	
306	116	52	43	15	9	1	3	-	12,315	食料品	Food stuffs	製造業 Manufacturing Industry
84	39	15	7	3	1	-	-	-	7,299	繊維工業	Textile	
21	6	2	-	1	-	-	-	-	2,580	木材、木製品	Lumber, wood products	
11	6	3	1	-	-	-	-	-	2,225	家具、装備品	Furniture, furnishing	
73	29	14	6	5	1	-	-	-	2,613	パルプ、紙、紙製品	Pulp, paper, processed paper products	
81	28	12	8	-	2	-	-	-	6,779	印刷	Printing	
251	151	88	60	22	14	10	4	3	4,211	化学工業	Chemical industry	
17	7	4	4	1	-	-	-	-	313	石油製品	Petroleum products	
4	-	1	-	-	1	-	-	-	24	石炭製品	Coal products	
28	11	3	3	-	1	1	-	-	1,103	ゴム製品	Rubber products	
7	1	-	2	-	-	-	-	-	704	皮革、皮革製品	Leather, leather products	
67	20	6	10	-	3	1	-	-	3,631	窯業、土石製品	Ceramics, earthenware	
114	44	26	24	6	7	-	1	2	2,744	鉄鋼	Iron and steel	
47	18	10	7	2	4	-	-	-	1,079	非鉄金属	Non-ferrous metals	
324	112	44	14	2	1	-	-	-	16,642	金属製品	Metal products	
389	150	73	45	16	6	3	-	1	15,972	機械	Machinery	
209	78	39	32	10	7	2	2	1	6,877	産業用電気機械器具	Industrial electric machinery and apparatuses	
44	20	5	2	-	-	-	-	-	1,591	民生用電気機械器具	Consumer use electric machinery and apparatuses	
37	15	7	7	-	-	-	-	-	1,227	通信機械器具	Telecommunication equipment and apparatuses	
202	83	44	28	12	8	1	-	-	5,876	輸送用機械器具	Transportation machinery and apparatuses	
47	21	16	11	5	-	1	-	-	1,645	理化学機械器具	Physics and chemistry machinery and apparatuses	
30	15	3	5	3	1	1	-	-	863	光学機械器具	Optical machinery and apparatuses	
3	-	-	-	-	-	-	-	-	113	時計、時計部品	Watch and parts	
203	72	35	24	11	2	2	-	2	11,818	その他	Others	
2,599	1,042	502	343	114	68	23	10	9	110,244	計	Subtotal	
9	5	5	7	1	1	1	2	2	97	鉄道	Railway	運輸公益事業 Transportation and public utilities
25	13	2	1	-	-	-	-	-	1,922	道路旅客運送	Road passenger transport	
154	51	24	10	1	-	1	-	-	15,710	道路貨物運送	Road cargo transport	
74	29	18	18	1	2	1	1	1	1,713	水運	Transport by water	
70	28	18	4	-	1	-	-	-	1,945	倉庫	Warehousing	
12	10	1	-	1	1	2	1	-	87	電気供給	Electricity supply	
36	14	8	1	1	1	1	1	-	299	ガス、熱供給	Gas, heat supply	
129	48	21	13	2	2	-	-	-	4,760	その他の運輸、運輸附帯サービス、水道	Other transport-related service Water service	
509	198	97	54	7	8	6	5	3	26,533	計	Subtotal	
85	32	23	8	8	3	4	1	2	619	放送、通信	Broadcasting, Information	情報通信業 Information and Communications
311	125	56	36	7	3	2	-	-	17,244	情報サービス	Information service	
85	41	13	7	3	1	1	-	-	2,450	新聞、出版	Newspaper, publishing	
481	198	92	51	18	7	7	1	2	20,313	計	Subtotal	

This table expresses the breakdown by income value ranking for profit-listing corporations in "(1) Number of ordinary corporations by industrial type."

Corporations with two or more business terms in one year are categorized as profit-listing corporations as long as they have at least one profitable business term.

Note: Because this table has been recomputed after revisions for the new industrial types, the breakdown for "(1) Number of ordinary corporations by industrial types" does not correspond.

(4) 所得階級・業種別の普通法人数(その2)

Number of ordinary corporations by income value rank and industry type(Part 2)

区分 Type		所得階級別普通法人数(利益計上法人) Number of corporations by income rank (profit-listing corporations)									
		100万円未満 Less than 1 million yen	100万円以上 Over 1 million yen	200万円以上 Over 2 million yen	500万円以上 Over 5 million yen	1,000万円以上 Over 10 million yen	2,000万円以上 Over 20 million yen	3,000万円以上 Over 30 million yen	4,000万円以上 Over 40 million yen	5,000万円以上 Over 50 million yen	1億円以上 Over 100 million yen
		社 Number	社 Number	社 Number	社 Number	社 Number	社 Number	社 Number	社 Number	社 Number	社 Number
卸売業 Wholesale	飲食物品	3,853	1,533	2,345	1,728	1,500	680	392	292	611	315
	繊維品	1,793	641	850	632	529	241	150	124	234	146
	建築材料	2,899	1,069	1,558	1,102	811	407	211	146	307	167
	家具、建具、じゅう器	664	255	339	217	157	72	41	38	80	43
	医薬品、化粧品	596	260	373	311	278	163	100	57	136	106
	機械器具	4,632	1,894	2,866	2,281	1,925	1,011	620	440	1,074	695
	鉱物、金属材料	871	469	773	622	644	395	235	185	469	334
	貿易	3,609	1,109	1,479	1,109	915	506	270	226	497	324
	その他	5,246	2,130	3,108	2,524	2,324	1,117	723	520	1,250	750
計	24,163	9,360	13,691	10,526	9,083	4,592	2,742	2,028	4,658	2,880	
小売業 Retail	飲食物品	7,465	2,167	2,680	1,438	869	326	225	126	295	166
	織物	477	94	139	82	31	16	10	6	9	7
	衣服、身回り品	3,154	724	863	536	358	154	73	63	106	77
	家具、建具、じゅう器	3,700	1,037	1,202	686	390	168	97	67	132	71
	医薬品、化粧品	2,555	1,219	2,156	1,686	1,291	477	247	122	235	136
	各種商品小売	299	77	113	79	57	35	25	18	46	56
	趣味、娯楽用品	2,012	539	625	371	248	91	56	49	69	36
	その他	13,822	4,420	5,889	3,874	2,541	1,108	642	357	778	417
	計	33,484	10,277	13,667	8,752	5,785	2,375	1,375	808	1,670	966
金融保険業 Finance and Insurance	銀行、信託	19	3	-	1	3	1	4	2	2	4
	その他の金融	1,732	489	439	301	234	116	74	66	164	111
	証券、商品取引	359	111	133	88	74	39	27	29	54	34
	保険、保険サービス	3,934	1,046	1,183	582	407	146	115	64	126	73
	計	6,044	1,649	1,755	972	718	302	220	161	346	222
不動産業 Real estate business	不動産取引業	8,545	3,000	4,071	2,651	1,835	822	442	277	617	333
	不動産賃貸業、管理業	24,576	8,964	12,563	8,133	5,999	2,381	1,350	818	1,629	864
	計	33,121	11,964	16,634	10,784	7,834	3,203	1,792	1,095	2,246	1,197
料理旅館食業 Restaurant, Hotel at business	料理、飲食店	8,875	2,453	2,926	1,737	1,125	421	232	113	301	158
	旅館	1,277	477	605	509	419	187	107	71	165	82
	計	10,152	2,930	3,531	2,246	1,544	608	339	184	466	240
医療保健業 Medical and Health	病院、診療所	1,729	1,184	3,052	3,426	3,672	1,842	1,066	692	1,651	966
	歯科	703	380	667	561	387	100	48	24	56	12
	その他の医療保健業	2,703	1,086	1,555	1,037	622	228	119	87	137	70
	計	5,135	2,650	5,274	5,024	4,681	2,170	1,233	803	1,844	1,048
サービス業 Service industry	教育、学習支援	1,414	433	536	340	289	118	74	45	112	63
	洗濯、理美容、浴場	4,101	1,189	1,412	845	480	200	103	60	122	51
	他對個人サービス	3,921	1,366	2,015	1,421	992	437	267	152	331	193
	廃棄物処理	2,329	963	1,511	1,214	974	458	272	177	342	178
	自動車整備	4,091	1,442	1,699	968	495	177	74	48	82	24
	その他の修理	1,626	704	944	613	469	207	113	71	166	74
	物品賃貸	1,832	522	717	536	436	205	143	79	214	143
	広告	3,105	896	1,249	863	649	260	169	119	238	121
	他對事業サービス	11,114	3,710	5,011	3,346	2,662	1,198	671	462	1,035	641
	映画	471	139	197	130	118	55	36	25	52	35
	娯楽	1,890	644	1,072	898	775	425	280	188	523	361
	その他のサービス	20,143	5,917	7,406	4,785	3,373	1,375	801	459	971	552
計	56,037	17,925	23,769	15,959	11,712	5,115	3,003	1,885	4,188	2,436	
その他の産業	433	87	118	88	52	31	27	13	26	21	
合計	271,791	93,470	128,086	88,486	67,315	30,192	17,612	11,473	25,510	14,975	
所得金額計(単位:百万円)	103,506	135,196	420,226	631,579	952,268	739,678	609,089	512,433	1,786,563	2,090,364	

所得階級別普通法人数(利益計上法人) Number of corporations by income rank (profit-listing corporations)										区分 Type	
2億円 以上 Over 200 million yen	5億円 以上 Over 500 million yen	10億円 以上 Over 1 billion yen	20億円 以上 Over 2 billion yen	50億円 以上 Over 5 billion yen	100億円 以上 Over 10 billion yen	200億円 以上 Over 2 billion yen	500億円 以上 Over 5 billion yen	1,000億円 以上 Over 10 billion yen	合計 total		
社 Number	社 Number	社 Number	社 Number	社 Number	社 Number	社 Number	社 Number	社 Number	社 Number		
196	60	19	16	9	-	-	-	-	13,549	飲 食 料 品	Foodstuffs and beverages
99	36	19	13	-	2	1	-	-	5,510	織 維 品	Textile
81	18	9	4	-	-	-	-	-	8,789	建 築 材 料	Materials of construction
31	7	2	2	-	1	1	-	-	1,950	家具、建具、じゅう器	Furniture, fitting, fixtures
83	43	29	12	4	-	1	1	-	2,553	医 薬 品、化 粧 品	Medical supplies, cosmetics
533	185	86	50	15	4	1	-	-	18,312	機 械 器 具	General machinery
288	79	58	26	8	5	3	1	-	5,465	鉱 物、金 属 材 料	Mineral, metal material
224	76	58	22	7	3	3	-	1	10,438	貿 易	Trade
508	175	67	25	9	2	-	-	-	20,478	そ の 他	Others
2,043	679	347	170	52	17	10	2	1	87,044	計	Subtotal
107	51	27	12	3	2	1	-	-	15,960	飲 食 料 品	Foodstuffs and beverages
3	3	1	-	-	-	-	-	-	878	織 物	Fabric
41	14	12	10	3	2	-	1	-	6,191	衣 服、身 回 り 品	Clothing, and accessories
36	13	7	5	2	2	2	1	-	7,618	家具、建具、じゅう器	Furniture, fitting, fixtures
98	29	21	11	6	1	-	-	-	10,290	医 薬 品、化 粧 品	Medical supplies, cosmetics
53	26	18	19	18	5	2	-	1	947	各 種 商 品 小 売	General merchandise
28	15	4	3	3	-	1	-	-	4,150	趣 味、娯 楽 用 品	Hobby, amusement supplies
281	73	29	9	4	1	-	-	-	34,245	そ の 他	Others
647	224	119	69	39	13	6	2	1	80,279	計	Subtotal
5	5	7	11	9	8	10	1	1	96	銀 行、信 託	Bank, trust
119	57	53	35	8	2	3	-	-	4,003	そ の 他 の 金 融	Other financial business
37	26	24	14	7	2	2	-	-	1,060	証 券、商 品 取 引	Stock, commodity transaction
48	22	12	5	2	4	3	1	-	7,773	保 険、保 険 サ ー ビ ス	Insurance, insurance service
209	110	96	65	26	16	18	2	1	12,932	計	Subtotal
189	80	37	26	8	2	5	1	-	22,941	不 動 産 取 引 業	Real estate transactions
497	195	76	57	23	4	1	2	-	68,132	不 動 産 賃 貸 業、管 理 業	Real estate leasing and management
686	275	113	83	31	6	6	3	-	91,073	計	Subtotal
99	44	17	11	4	1	-	-	-	18,517	料 理、飲 食 店	Food, restaurant
51	15	4	5	-	-	-	-	-	3,974	旅 館	Hotel
150	59	21	16	4	1	-	-	-	22,491	計	Subtotal
511	78	14	5	-	-	-	-	-	19,888	病 院、診 療 所	Hospital, clinic
3	-	-	-	-	-	-	-	-	2,941	歯 科	Dentist
48	21	6	4	2	-	-	-	-	7,725	そ の 他 の 医 療 保 健 業	Other medical and health
562	99	20	9	2	-	-	-	-	30,554	計	Subtotal
53	13	9	4	-	-	1	-	-	3,504	教 育、学 習 支 援	Education, learning support
24	9	5	1	-	-	-	-	-	8,602	洗 濯、理 美 容、浴 場	Laundries, barbers, beauty culture, bathhouses
101	39	17	8	1	2	-	-	-	11,263	他 対 個 人 サ ー ビ ス	Other personal service
87	25	10	1	-	-	-	-	-	8,541	廃 棄 物 処 理	Waste disposal
12	6	2	1	-	-	-	-	-	9,121	自 動 車 整 備	Automobile repair
50	21	6	5	2	-	-	-	-	5,071	そ の 他 の 修 理	Other repair
130	50	20	10	7	3	3	-	-	5,050	物 品 賃 貸	Leasing
82	32	13	11	-	1	-	1	-	7,809	広 告	Advertising
469	140	80	37	19	2	1	2	-	30,600	他 対 事 業 サ ー ビ ス	Other services for business offices
30	6	6	5	1	-	-	-	-	1,306	映 画	Movie
265	88	53	33	8	1	3	-	-	7,507	娯 楽	Amusement
329	114	51	24	10	4	1	-	-	46,315	そ の 他 の サ ー ビ ス	Other services
1,632	543	272	140	48	13	9	3	-	144,689	計	Subtotal
19	6	5	2	-	-	-	-	-	928	そ の 他 の 産 業	Other Business
10,161	3,613	1,772	1,070	369	161	90	34	18	766,198	合 計	Total
3,119,459	2,493,305	2,464,594	3,250,591	2,510,643	2,230,479	2,871,962	2,244,445	4,459,744	33,626,123	所得金額計(単位:百万円)	Total of amount of income (In millions of yen)

4 - 3 会社標本調査結果（抜 粋）

会 社 標 本 調 査 の 説 明

- 1 この4 - 3における表は、稼働中の内国普通法人について、標本調査により調査したもののうち、主要な計数について取りまとめたものである。
なお、この調査結果の詳細については、「平成19年分会社標本調査」（国税庁ホームページ「統計情報」）を参照されたい。
- 2 調査の対象は、平成20年4月1日から平成21年3月31日までの間に事業年度が終了した次に掲げる内国普通法人（日本銀行、証券取引所、商品取引所の特殊な法人を除く。）について、平成21年7月31日現在で調査したものである。
なお、休業及び清算中の法人は調査の対象となっていない。

- (1) 会社等（株式会社、有限会社、合名会社、合資会社、協業組合等）
(2) 企業組合、相互会社及び医療法人

3 抽出率及び業種分類

(1) 抽出率

全税務署について、資本金階級別等に次の抽出率で標本法人を抽出し、調査した。

区 分	平均抽出率
資本金 500万円未満	1.4%
" 500万円以上 1,000万円未満	1.2%
" 1,000万円以上 5,000万円未満	1.1%
" 5,000万円以上 1億円未満	6.2%
" 1億円以上 10億円未満	13.7%
" 10億円以上	100.0%
企 業 組 合	33.5%
相 互 会 社	100.0%
医 療 法 人	3.6%
全 法 人 の 平 均	2.0%

(注) 1 全体の標本法人数は、51,719社である。

2 平均抽出率は、資本金階級別等の法人数に対する単純平均である。

(2) 業種分類

会社等の業種は「日本標準産業分類（総務省）」を基に17分類し、企業組合、相互会社及び医療法人を「その他の法人」として、合わせて18分類している。

業 種	産 業 分 類
農 林 水 産 業	農業、林業、漁業、水産養殖業
鉱 業	鉱業、採石業、砂利採取業
建 設 業	総合工事業、職別工事業、設備工事業
製 造 業	繊維工業
化 学 工 業	パルプ・紙・紙加工品製造業、化学工業、石油製品・石炭製品製造業、ゴム製品製造業、窯業・土石製品製造業
鉄鋼金属工業	鉄鋼業、非鉄金属製造業、金属製品製造業
機 械 工 業	はん用機械器具製造業、生産用機械器具製造業、業務用機械器具製造業、電気機械器具製造業、情報通信機械器具製造業、電子部品・デバイス・電子回路製造業、輸送用機械器具製造業
食料品製造業	食料品製造業、飲料・たばこ・飼料製造業
出版印刷業	新聞業、出版業、印刷・同関連業
その他の製造業	上記以外の製造業
卸 売 業	各種商品卸売業、繊維・衣服等卸売業、飲食料品卸売業、建築材料、鉱物・金属材料等卸売業、機械器具卸売業、その他の卸売業
小 売 業	各種商品小売業、織物・衣服・身の回り品小売業、飲食料品小売業、機械器具小売業、その他の小売業、無店舗小売業
料理飲食旅館業	宿泊業、飲食店、持ち帰り・配達飲食サービス業
金 融 保 険 業	銀行業、協同組織金融業、貸金業、クレジットカード業等非預金信用機関、金融商品取引業、商品先物取引業、補助的金融業等、保険業
不 動 産 業	不動産取引業、不動産賃貸業・管理業
運輸通信公益事業	鉄道業、道路旅客運送業、道路貨物運送業、水運業、航空運輸業、倉庫業、運輸に付随するサービス業、郵便業、通信業、放送業、電気業、ガス業、熱供給業、水道業
サ ー ビ ス 業	情報サービス業、インターネット付随サービス業、映像・音声・文字情報制作業（新聞業、出版業を除く）、医療業、保健衛生、社会保険・社会福祉・介護事業、学校教育、その他の教育学習支援業、専門サービス業、学術・開発研究機関、洗濯・理容・美容・浴場業、その他生活関連サービス業、娯楽業、廃棄物処理業、自動車整備業、機械等修理業、物品賃貸業、広告業、技術サービス業、職業紹介・労働者派遣業、その他の事業サービス業、その他のサービス業、分類不能の産業
その 他 の 法 人	企業組合、相互会社、医療法人

4-3 Results of the Corporation Sample Survey (excerpt)

Explanation of the Corporation Sample Survey

- 1 The tables in 4-3 show figures for key items surveyed by sample survey on domestic ordinary corporations in operation.
For further details of results of this survey, please refer to “The result of Corporation Sample Survey for 2007” (National tax agency homepage “Statistics information”).
- 2 Subjects of survey as of July 31, 2009 are domestic ordinary corporations listed below, which ended each accounting periods between April 1, 2008 and March 31, 2009 (except for special corporations such as the Bank of Japan, Securities exchange, and Commodities exchange). In addition, corporations with no performance and in the process of liquidation are included.
(1) Corporations, etc. (Joint stock company, Limited company, Unlimited partnership, and Joint business cooperative, etc).
(2) Business cooperative, Mutual corporation, and Medical corporation.
- 3 Sampling ratio and Classification of business type

(1) Sampling ratio

Sample corporations were picked out from all Tax Offices at sampling ratio listed in the following table by capital range.

Type	Average sampling ratio	
Companies, etc.	Capital: Less than 5 million yen	1.4%
	More than 5 million yen and less than 10 million yen	1.2%
	More than 10 million yen and less than 50 million yen	1.1%
	More than 50 million yen and less than 100 million yen	6.2%
	More than 100 million yen and less than 1 billion yen	13.7%
	More than 1 billion yen	100.0%
	Business cooperative	33.5%
	Mutual corporation	100.0%
Medical corporation	3.6%	
Average for all corporations	2.0%	

Note:

- 1 Total number of sample corporations is 51,719.
2 Average sampling ratios are simple averages based on the numbers of corporations by capital range.

(2) Classification of business type

Businesses are classified into 17 business types according to “JSIC” and the type of “Other corporations” including joint enterprise associations, mutual corporations and medical corporations is added to them, resulting 18 business types.

Business type	Classification of industry
Agriculture, Forestry and Fisheries	agriculture, forestry, fisheries, aquaculture
Mining	mining, quarrying of stone and gravel
Construction	general including public and private construction work, construction work by specialist contractor, equipment installation work
Manufacturing	
Manufacture of textile mill products	manufacture of textile mill products
Manufacture of chemical and allied products	manufacture of pulp, paper and paper products, chemical and allied products, petroleum and coal products, rubber products, ceramic, stone and clay products
Manufacture of iron, steel and metals	manufacture of iron and steel, non-ferrous metals and products, fabricated metal products
Machinery	manufacture of general-purpose machinery, production machinery, business oriented machinery, electrical machinery, equipment and supplies, information and communication electronics equipment, electronic parts, devices and electronic circuits, transportation equipment
Manufacture of food	manufacture of food, beverages, tobacco and feed
Publishers and printing	newspaper publishers, publishers, printing and allied industries
Miscellaneous manufacturing industries	manufacturing industries other than mentioned above
Wholesale trade	wholesale trade of general merchandise, textile and apparel, food and beverages, building materials, minerals and metals, machinery and equipment, miscellaneous
Retail trade	retail trade of general merchandise, dry goods, apparel, apparel accessories, food and beverage, machinery and equipment, miscellaneous, and nonstore retailers
Food and lodging	accommodations, eating and drinking places, food take out and delivery services
Finance and insurance	banking, financial institutions for cooperative organizations, money lending business, non-deposit money corporations including credit card business, financial products transaction dealers, futures commodity transaction dealers, financial auxiliaries, insurance institutions
Real estate	real estate agencies, real estate lessors and managers
Transportation, telecommunication industries in public interest	railway transport, road passenger transport, road freight transport, water transport, air transport, warehousing, services incidental to transport, postal activities, communications, broadcasting, production, transmission and distribution of electricity, production and distribution of gas, heat supply, collection, purification and distribution of water, and sewage collection, processing and disposal
Services	information services, internet based services, video picture, sound information, character information production and distribution, medical and other health services, public health and hygiene, social insurance and social welfare, school education, miscellaneous education, learning support, professional services, scientific and development research institutes, laundry, beauty and bath services, miscellaneous living-related and personal services, services for amusement and hobbies, waste disposal business, automobile maintenance services, machine, etc, repair services, goods rental and leasing, advertising, technical services, employment and worker dispatching services, miscellaneous business services, miscellaneous services, industries unable to classify
Other corporations	joint enterprise association, mutual corporation, medical corporation

(1) 総括表

Overview

区 分 Type	法 人 数 Number of corporations	資本金額 Amount of capital	営業収入金額 Amount of operating revenue	申告所得金額 Amount of self-assessed income		算出税額 Calculated tax amount	
				利 益 Profit	欠 損 Loss		
	社 Number	百万円 Million yen	百万円 Million yen	百万円 Million yen	百万円 Million yen	百万円 Million yen	
平成15年分 2003	2,553,135	122,719,577	1,402,346,915	32,369,500	29,661,884	9,611,708	
16 2004	2,572,088	119,069,581	1,449,486,897	38,615,359	20,934,236	11,453,122	
17 2005	2,585,033	117,413,039	1,455,496,788	41,995,931	19,517,195	12,512,507	
18 2006	2,591,914	121,742,042	1,490,559,917	50,548,160	17,792,128	15,248,919	
平成19年度 2007	2,594,214	133,499,406	1,562,893,455	55,182,928	15,023,280	16,298,075	
20 2008	2,603,365	139,355,896	1,419,513,782	35,220,961	28,304,154	10,353,817	
<資本金階級別>							
By capital range							
100万円未満	Less than 1 million yen	60,920	14,328	4,894,160	85,046	205,807	22,013
100万円以上	More than 1 million yen	49,780	49,093	2,985,181	51,301	144,723	13,561
200万円 "	2	1,065,869	3,074,608	72,102,968	1,086,112	1,848,371	278,956
500万円 "	5	322,823	1,806,490	37,974,277	794,189	698,510	215,553
1,000万円 "	10	786,671	7,927,750	182,341,564	3,829,109	3,159,744	1,065,976
2,000万円 "	20	213,137	5,803,279	147,746,119	3,191,186	2,255,113	918,206
5,000万円 "	50	60,134	3,934,259	114,338,665	2,691,510	1,466,596	793,284
1億円 "	100	27,968	5,844,721	166,129,557	4,666,167	2,936,260	1,396,665
5億円 "	500	2,390	1,671,020	40,720,680	981,572	543,806	294,469
10億円 "	More than 1 billion yen	4,418	9,729,533	112,056,525	3,373,655	1,595,565	1,010,299
50億円 "	5	951	6,411,239	56,636,098	1,488,566	961,825	446,578
100億円 "	10	1,299	62,491,146	319,274,501	10,841,117	8,330,086	3,256,327
(再掲) 1億円以下	(Re-grouped) Less than 100 million yen	2,567,919	23,468,307	609,712,286	12,624,239	11,025,105	3,574,103
(再掲) 1億円超	(Re-grouped) Over 100 million yen	28,441	85,289,159	647,488,009	20,455,290	13,121,300	6,137,783
連結法人	consolidated corporation	748	30,598,430	162,313,487	2,141,432	4,157,749	641,931
構成 連結親法人	parent company	(748)	-	-	-	-	-
成 連結子法人	subsidiary	6,257	-	-	-	-	-
合 計	Total	2,603,365	139,355,896	1,419,513,782	35,220,961	28,304,154	10,353,817
<業種別>							
By business type							
1 農 林 水 産 業		23,319	268,692	3,896,167	69,658	117,915	19,157
2 鉱 業		4,073	765,858	4,180,534	730,270	105,400	217,158
3 建 設 業		428,722	5,958,467	102,717,063	1,717,772	1,785,266	483,908
4 織 維 工 業		13,867	610,327	4,335,269	82,463	168,505	23,770
5 化 学 工 業		37,388	6,402,260	72,845,386	2,927,025	1,560,838	874,124
6 鉄 鋼 金 属 工 業		58,215	3,102,119	42,203,182	1,624,968	585,802	478,639
7 機 械 工 業		89,729	10,103,022	117,830,067	3,145,837	2,913,725	932,302
8 食 料 品 製 造 業		44,054	2,184,123	38,354,453	957,899	252,557	284,278
9 出 版 印 刷 業		39,543	917,058	15,222,913	414,422	213,552	121,246
10 そ の 他 の 製 造 業		96,482	3,149,720	45,005,953	1,556,312	888,433	459,416
11 卸 売 業		261,132	7,929,533	284,592,684	4,361,540	2,409,198	1,281,363
12 小 売 業		351,437	5,339,122	124,232,886	2,043,740	1,199,234	599,779
13 料 理 飲 食 旅 館 業		120,924	1,579,210	19,667,404	258,194	614,527	73,572
14 金 融 保 険 業		44,694	29,774,698	54,086,464	2,054,693	4,398,789	613,980
15 不 動 産 業		275,877	5,133,577	34,497,386	2,062,794	1,902,839	594,411
16 運 輸 通 信 公 益 事 業		84,345	11,613,899	92,071,356	3,730,715	802,812	1,110,803
17 サ ー ビ ス 業		575,531	13,015,736	166,681,111	4,576,191	3,101,700	1,328,576
18 そ の 他 の 法 人		47,028	910,045	34,780,017	765,035	1,125,313	215,403
19 (企業組合)		(2,129)	(21,359)	(260,844)	(2,439)	(2,800)	(627)
20 (相互会社)		(6)	-	(18,257,008)	(13,500)	(942,077)	(4,050)
21 (医療法人)		(44,893)	(888,686)	(16,262,165)	(749,096)	(180,436)	(210,726)
22 連結法人	consolidated corporation	748	30,598,430	162,313,487	2,141,432	4,157,749	641,931
構成 連結親法人	parent company	(748)	-	-	-	-	-
成 連結子法人	subsidiary	6,257	-	-	-	-	-
合 計	Total	2,603,365	139,355,896	1,419,513,782	35,220,961	28,304,154	10,353,817

1 Agriculture, Forestry and Fishing

2 Mining industry

3 Construction industry

4 Textile industry

5 Chemical industry

6 Steel and metal industry

7 Machine industry

8 Food manufacturing industry

9 Printing and publishing industry

10 Other manufacturing industries

11 Wholesale

12 Retail

13 Restaurant and Hotel business

14 Finance and insurance industry

15 Real estate business

16 Transportation and telecommunication industries in public interest

17 Service industry

18 Other corporations

19 Business cooperative

20 Mutual corporation

21 Medical corporation

22 Consolidated corporation

4 法人税

(2) 利益及び欠損の状況
Statistics of profit and loss

区分 Type	法人数 Number of corporations	利益計上法人 Corporations in profit			欠損法人 Corporations in deficit			欠損法人の割合 Ratio of corporations in deficit
		法人数 Number of corporations	所得金額 Amount of income	1法人当たり所得金額 Amount of income per corporation	法人数 Number of corporations	欠損金額 Amount of loss	1法人当たり欠損金額 Amount of loss per corporation	
		①	②	③	④	⑤	⑤/④	
	社 Number	社 Number	百万円 Million yen	百万円 Million yen	社 Number	百万円 Million yen	百万円 Million yen	%
平成15年分 2003	2,550,566	813,184	32,782,083	40.3	1,737,382	29,549,726	17.0	68.1
16 2004	2,568,653	846,630	38,949,799	46.0	1,722,023	20,878,047	12.1	67.0
17 2005	2,580,511	849,530	42,479,335	50.0	1,730,981	19,402,820	11.2	67.1
18 2006	2,586,368	867,347	51,662,342	59.6	1,719,021	17,813,858	10.4	66.5
平成19年度 2007	2,588,084	852,627	55,182,928	64.7	1,735,457	15,023,280	8.7	67.1
20 2008	2,597,108	740,533	35,220,961	47.6	1,856,575	28,304,155	15.2	71.5
<資本金階級別> By capital range								
100万円未満 Less than 1 million yen	60,920	14,076	85,046	6.0	46,844	205,807	4.4	76.9
100万円以上 More than 1 million yen	49,780	13,190	51,301	3.9	36,590	144,723	4.0	73.5
200万円〃 2	1,065,869	241,829	1,086,112	4.5	824,040	1,848,371	2.2	77.3
500万円〃 5	322,823	91,444	794,189	8.7	231,379	698,510	3.0	71.7
1,000万円〃 10	786,671	242,941	3,829,109	15.8	543,730	3,159,744	5.8	69.1
2,000万円〃 20	213,137	90,230	3,191,186	35.4	122,907	2,255,113	18.3	57.7
5,000万円〃 50	60,134	28,879	2,691,510	93.2	31,255	1,466,596	46.9	52.0
1億円〃 100	27,968	13,006	4,666,167	358.8	14,962	2,936,260	196.2	53.5
5億円〃 500	2,390	1,277	981,572	768.7	1,113	543,806	488.6	46.6
10億円〃 More than 1 billion yen	4,418	2,285	3,373,655	1,476.4	2,133	1,595,565	748.0	48.3
50億円〃 5	951	460	1,488,566	3,236.0	491	961,825	1,958.9	51.6
100億円〃 10	1,299	658	10,841,117	16,475.9	641	8,330,086	12,995.5	49.3
(再掲) 1億円以下 (Re-grouped) Less than 100 million yen	2,567,919	726,325	12,624,239	17.4	1,841,594	11,025,105	6.0	71.7
(再掲) 1億円超 (Re-grouped) Over 100 million yen	28,441	13,950	20,455,290	1,466.3	14,491	13,121,300	905.5	51.0
連結法人 consolidated corporation	748	258	2,141,432	8,300.1	490	4,157,749	8,485.2	65.5
合計 Total	2,597,108	740,533	35,220,961	47.6	1,856,575	28,304,155	15.2	71.5
<業種別> By business type								
1 農林水産業	23,319	6,078	69,658	11.5	17,241	117,915	6.8	73.9
2 鉱業	4,073	1,229	730,270	594.2	2,844	105,400	37.1	69.8
3 建設業	428,722	135,347	1,717,772	12.7	293,375	1,785,266	6.1	68.4
4 繊維工業	13,867	3,297	82,463	25.0	10,570	168,505	15.9	76.2
5 化学工業	37,388	11,610	2,927,025	252.1	25,778	1,560,838	60.5	68.9
6 鉄鋼金属工業	58,215	22,992	1,624,968	70.7	35,223	585,802	16.6	60.5
7 機械工業	89,729	31,300	3,145,837	100.5	58,429	2,913,725	49.9	65.1
8 食品製造業	44,054	10,008	957,899	95.7	34,046	252,557	7.4	77.3
9 出版印刷業	39,543	10,093	414,422	41.1	29,450	213,552	7.3	74.5
10 その他の製造業	96,482	25,582	1,556,312	60.8	70,900	888,433	12.5	73.5
11 卸売業	261,132	80,371	4,361,540	54.3	180,761	2,409,198	13.3	69.2
12 小売業	351,437	69,466	2,043,740	29.4	281,971	1,199,234	4.3	80.2
13 料理飲食旅館業	120,924	19,725	258,194	13.1	101,199	614,527	6.1	83.7
14 金融保険業	44,694	12,620	2,054,693	162.8	32,074	4,398,789	137.1	71.8
15 不動産業	275,877	89,881	2,062,794	23.0	185,996	1,902,839	10.2	67.4
16 運輸通信公益事業	84,345	26,262	3,730,715	142.1	58,083	802,812	13.8	68.9
17 サービス業	575,531	159,387	4,576,191	28.7	416,144	3,101,700	7.5	72.3
18 その他の法人	47,028	25,027	765,035	30.6	22,001	1,125,313	51.1	46.8
19 (企業組合)	(2,129)	X	X	X	X	X	X	X
20 (相互会社)	(6)	X	X	X	X	X	X	X
21 (医療法人)	(44,893)	(24,402)	(749,096)	(30.7)	(20,491)	(180,436)	(8.8)	(45.6)
22 連結法人	748	258	2,141,432	8,300.1	490	4,157,749	8,485.2	65.5
合計 Total	2,597,108	740,533	35,220,961	47.6	1,856,575	28,304,155	15.2	71.5

1 Agriculture, Forestry and Fishing
2 Mining industry
3 Construction industry
4 Textile industry
5 Chemical industry
6 Steel and metal industry
7 Machine industry
8 Food manufacturing industry

9 Printing and publishing industry
10 Other manufacturing industries
11 Wholesale
12 Retail
13 Restaurant and Hotel business
14 Finance and insurance industry
15 Real estate business
16 Transportation and telecommunication industries in public interest

17 Service industry
18 Other corporations
19 Business cooperative
20 Mutual corporation
21 Medical corporation
22 Consolidated corporation

(3) 営業収入金額及び所得率

Amount of operating revenue and income ratio

区 分 Type	営業収入金額 Amount of operating revenue	う ち 利 益 計 上 法 人 Corporations in profit		
		営業収入金額 Amount of operating revenue	所得金額 Amount of income	所得率 Income ratio
		①	②	②/①
	百万円 Million yen	百万円 Million yen	百万円 Million yen	%
平成15年分 2003	1,402,346,915	865,964,901	32,782,083	3.8
16 2004	1,449,486,897	951,404,709	38,949,799	4.1
17 2005	1,455,496,788	981,457,250	42,479,335	4.3
18 2006	1,490,559,917	1,062,157,869	51,662,346	4.9
平成19年度 2007	1,562,893,455	1,143,297,346	55,182,928	4.8
20 2008	1,419,513,782	834,533,566	35,220,961	4.2
<資本金階級別> By capital range				
100万円未満 Less than 1 million yen	4,894,160	2,591,582	85,046	3.3
100万円以上 More than 1 million yen	2,985,181	1,552,654	51,301	3.3
200万円〃 2	72,102,968	28,406,663	1,086,112	3.8
500万円〃 5	37,974,277	23,317,575	794,189	3.4
1,000万円〃 10	182,341,564	94,630,291	3,829,109	4.0
2,000万円〃 20	147,746,119	98,483,881	3,191,186	3.2
5,000万円〃 50	114,338,665	79,077,071	2,691,510	3.4
1億円〃 100	166,129,557	112,197,599	4,666,167	4.2
5億円〃 500	40,720,680	28,949,524	981,572	3.4
10億円〃 More than 1 billion yen	112,056,525	79,354,424	3,373,655	4.3
50億円〃 5	56,636,098	34,821,623	1,488,566	4.3
100億円〃 10	319,274,501	191,556,065	10,841,117	5.7
(再掲) 1億円以下 (Re-grouped) Less than 100 million yen	609,712,286	354,869,425	12,624,239	3.6
(再掲) 1億円超 (Re-grouped) Over 100 million yen	647,488,009	420,069,527	20,455,290	4.9
連結法人 Consolidated corporation	162,313,487	59,594,614	2,141,432	3.6
合 計 Total	1,419,513,782	834,533,566	35,220,961	4.2
<業種別> By business type				
1 農 林 水 産 業	3,896,167	1,745,647	69,658	4.0
2 鉱 業	4,180,534	3,294,108	730,270	22.2
3 建 設 業	102,717,063	60,254,560	1,717,772	2.9
4 織 維 工 業	4,335,269	2,087,390	82,463	4.0
5 化 学 工 業	72,845,386	48,086,670	2,927,025	6.1
6 鉄 鋼 金 属 工 業	42,203,182	27,819,102	1,624,968	5.8
7 機 械 工 業	117,830,067	64,966,553	3,145,837	4.8
8 食 料 品 製 造 業	38,354,453	25,057,622	957,899	3.8
9 出 版 印 刷 業	15,222,913	9,484,763	414,422	4.4
10 そ の 他 の 製 造 業	45,005,953	29,921,094	1,556,312	5.2
11 卸 売 業	284,592,684	195,677,262	4,361,540	2.2
12 小 売 業	124,232,886	71,340,021	2,043,740	2.9
13 料 理 飲 食 旅 館 業	19,667,404	7,012,789	258,194	3.7
14 金 融 保 険 業	54,086,464	23,066,766	2,054,693	8.9
15 不 動 産 業	34,497,386	22,367,902	2,062,794	9.2
16 運 輸 通 信 公 益 事 業	92,071,356	66,102,903	3,730,715	5.6
17 サ ー ビ ス 業	166,681,111	104,255,012	4,576,191	4.4
18 そ の 他 の 法 人	34,780,017	12,398,788	765,035	6.2
19 (企業組合)	(260,844)	X	(2,439)	X
20 (相互会社)	(18,257,008)	X	(13,500)	X
21 (医療法人)	(16,262,165)	(10,573,631)	(749,096)	(7.1)
22 連 結 法 人	162,313,487	59,594,614	2,141,432	3.6
合 計 Total	1,419,513,782	834,533,566	35,220,961	4.2

1 Agriculture, Forestry and Fishing

2 Mining industry

3 Construction industry

4 Textile industry

5 Chemical industry

6 Steel and metal industry

7 Machine industry

8 Food manufacturing industry

9 Printing and publishing industry

10 Other manufacturing industries

11 Wholesale

12 Retail

13 Restaurant and Hotel business

14 Finance and insurance industry

15 Real estate business

16 Transportation and telecommunication industries in public interest

17 Service industry

18 Other corporations

19 Business cooperative

20 Mutual corporation

21 Medical corporation

22 Consolidated corporation

(4) 益金処分

(単位：百万円)

Disposition of profit

(In millions of yen)

区 分 Type	支 払 配 当 Dividend-paid	法 人 税 額 Amount of corporation tax	そ の 他 の 社 外 流 出 Other distributed income	社 内 留 保 Retained income	合 計 Total
平成15年分 2003	5,828,116	9,102,760	7,152,299	△ 3,379,120	19,311,301
16 2004	7,581,864	10,205,846	7,460,801	9,841,242	35,768,632
17 2005	10,209,682	11,137,437	8,886,898	15,651,508	46,602,845
18 2006	11,756,541	13,260,856	10,599,146	16,578,193	52,789,637
平成19年度 2007	15,403,189	13,502,198	13,127,029	21,889,211	63,921,628
20 2008	16,226,717	8,918,936	9,997,287	△ 5,983,656	29,159,283
<資本金階級別>					
By capital range					
100万円未満 Less than 1 million yen	1,359	20,939	21,707	△ 47,700	△ 3,695
100万円以上 More than 1 million yen	12,995	13,360	14,432	△ 107,320	△ 66,535
200万円〃 2	7,259	270,148	515,880	50,094	843,379
500万円〃 5	8,195	213,635	172,242	△ 34,646	359,424
1,000万円〃 10	392,367	941,235	850,790	△ 653,803	1,530,592
2,000万円〃 20	247,010	878,005	717,735	303,733	2,146,480
5,000万円〃 50	374,948	756,129	547,569	316,889	1,995,533
1億円〃 100	1,161,968	1,355,181	1,043,519	△ 430,741	3,129,927
5億円〃 500	322,827	268,461	219,769	164,919	975,974
10億円〃 More than 1 billion yen	1,250,240	909,868	706,981	△ 225,036	2,642,050
50億円〃 5	913,396	373,889	350,687	△ 409,886	1,228,086
100億円〃 10	7,764,269	2,566,478	3,107,734	△ 1,446,123	11,992,360
(再掲) 1億円以下 (Re-grouped) Less than 100 million yen	1,261,395	3,344,812	3,147,881	△ 902,660	6,851,427
(再掲) 1億円超 (Re-grouped) Over 100 million yen	11,195,438	5,222,515	5,121,163	△ 1,616,955	19,922,160
連結法人 Consolidated corporation	3,769,891	351,608	1,728,254	△ 3,464,037	2,385,715
合 計 Total	16,226,717	8,918,936	9,997,287	△ 5,983,656	29,159,283
<業種別>					
By business type					
1 農 林 水 産 業	10,932	17,934	19,959	△ 35,342	13,484
2 鉱 業	244,641	43,002	328,149	208,001	823,791
3 建 設 業	261,878	477,855	532,042	△ 587,137	684,637
4 織 維 工 業	37,700	21,470	27,944	△ 105,949	△ 18,835
5 化 学 工 業	1,586,674	703,084	624,229	△ 817,706	2,096,281
6 鉄 鋼 金 属 工 業	364,938	439,960	293,398	205,384	1,303,681
7 機 械 工 業	1,446,643	751,399	822,027	△ 1,882,592	1,137,477
8 食 料 品 製 造 業	235,241	253,077	213,689	306,697	1,008,705
9 出 版 印 刷 業	101,291	112,056	112,661	19,773	345,782
10 そ の 他 の 製 造 業	706,234	410,330	376,187	△ 411,921	1,080,830
11 卸 売 業	1,282,412	1,146,564	1,042,462	△ 21,613	3,449,826
12 小 売 業	388,180	589,457	357,116	116,318	1,451,072
13 料 理 飲 食 旅 館 業	49,570	72,494	105,915	△ 381,720	△ 153,741
14 金 融 保 険 業	2,868,777	456,683	894,194	△ 2,080,267	2,139,387
15 不 動 産 業	426,860	562,478	546,784	75,197	1,611,318
16 運 輸 通 信 公 益 事 業	1,162,726	1,037,655	672,113	2,995,550	5,868,044
17 サ ー ビ ス 業	1,085,954	1,261,439	1,072,819	429,498	3,849,710
18 そ の 他 の 法 人	196,175	210,389	227,344	△ 551,790	82,118
19 (企業組合)	(108)	(604)	(684)	(△ 110)	(1,287)
20 (相互会社)	(196,067)	(1,640)	(137,013)	(△ 931,265)	(△ 596,545)
21 (医療法人)	0	(208,145)	(89,647)	(379,585)	(677,377)
22 連 結 法 人	3,769,891	351,608	1,728,254	△ 3,464,037	2,385,715
合 計 Total	16,226,717	8,918,936	9,997,287	△ 5,983,656	29,159,283

1 Agriculture, Forestry and Fishing

2 Mining industry

3 Construction industry

4 Textile industry

5 Chemical industry

6 Steel and metal industry

7 Machine industry

8 Food manufacturing industry

9 Printing and publishing industry

10 Other manufacturing industries

11 Wholesale

12 Retail

13 Restaurant and Hotel business

14 Finance and insurance industry

15 Real estate business

16 Transportation and telecommunication industries in public interest

17 Service industry

18 Other corporations

19 Business cooperative

20 Mutual corporation

21 Medical corporation

22 Consolidated corporation

(5) 交際費等、寄附金、引当金、減価償却費

(単位：百万円)

Entertainment and social expenses, etc., Donation, Reserve fund, and Depreciation cost

(In millions of yen)

区 分 Type	交際費等支出額 Amount of outlay for entertainment and social expenses, etc.	寄附金支出額 Amount of outlay for donation	貸倒引当金 期末残高 Reserve for bad debts balance at the end of period	減価償却費(総額) 損金算入額 Amount of depreciation cost included in expense (gross)
平成15年分 2003	3,464,471	537,743	12,185,339	39,227,476
16 2004	3,439,258	453,191	13,493,644	40,325,435
17 2005	3,533,828	503,158	11,248,954	37,601,563
18 2006	3,681,605	475,635	10,707,127	41,595,543
平成19年度 2007	3,379,994	478,539	7,157,528	40,598,064
20 2008	3,226,064	493,986	7,194,379	44,344,800
<資本金階級別> By capital range				
100万円未満 Less than 1 million yen	20,278	1,365	6,616	105,777
100万円以上 More than 1 million yen	19,824	441	1,315	62,745
200万円〃 2	510,288	4,135	76,002	2,173,583
500万円〃 5	197,508	5,683	21,395	1,120,010
1,000万円〃 10	785,033	31,364	274,483	3,661,055
2,000万円〃 20	434,363	23,215	284,724	2,685,080
5,000万円〃 50	209,851	19,713	566,036	2,227,662
1億円〃 100	239,995	48,466	459,442	4,865,714
5億円〃 500	82,901	10,773	94,526	791,183
10億円〃 More than 1 billion yen	145,857	40,716	394,422	3,117,177
50億円〃 5	66,265	18,827	329,167	1,928,545
100億円〃 10	352,802	162,474	3,595,588	14,166,696
(再掲) 1億円以 (Re-grouped) Less than 100 million yen	2,227,485	102,506	1,395,066	13,097,488
(再掲) 1億円超 (Re-grouped) Over 100 million yen	837,485	264,676	4,708,651	23,807,739
連結法人 Consolidated corporation	161,093	126,804	1,090,662	7,439,573
合 計 Total	3,226,064	493,986	7,194,379	44,344,800
<業 種 別> By business type				
1 農 林 水 産 業	11,322	1,636	36,110	180,202
2 鉱 業	7,062	1,168	3,834	170,653
3 建 設 業	561,585	19,863	259,208	1,186,514
4 織 維 工 業	11,113	1,350	9,111	161,617
5 化 学 工 業	202,125	80,869	261,345	2,858,195
6 鉄 鋼 金 属 工 業	119,694	8,467	76,666	1,474,467
7 機 械 工 業	178,763	32,224	174,877	4,978,248
8 食 料 品 製 造 業	65,883	11,931	45,189	917,703
9 出 版 印 刷 業	64,543	7,893	30,364	419,237
10 そ の 他 の 製 造 業	94,408	11,290	72,373	1,396,042
11 卸 売 業	447,499	31,933	1,077,898	2,102,885
12 小 売 業	194,602	14,246	118,739	2,264,751
13 料 理 飲 食 旅 館 業	72,512	8,768	8,645	818,463
14 金 融 保 険 業	86,982	25,074	3,303,374	1,699,375
15 不 動 産 業	164,906	15,922	127,514	1,605,789
16 運 輸 通 信 公 益 事 業	169,640	32,047	125,198	6,630,468
17 サ ー ビ ス 業	515,751	45,321	347,147	6,286,450
18 そ の 他 の 法 人	96,581	17,180	26,125	1,754,168
19 (企 業 組 合)	(680)	(14)	(332)	(5,200)
20 (相 互 会 社)	(16,527)	(4,908)	(16,519)	(231,788)
21 (医 療 法 人)	(79,374)	(12,258)	(9,274)	(1,517,180)
22 連 結 法 人	161,093	126,804	1,090,662	7,439,573
合 計 Total	3,226,064	493,986	7,194,379	44,344,800

1 Agriculture, Forestry and Fishing

2 Mining industry

3 Construction industry

4 Textile industry

5 Chemical industry

6 Steel and metal industry

7 Machine industry

8 Food manufacturing industry

9 Printing and publishing industry

10 Other manufacturing industries

11 Wholesale

12 Retail

13 Restaurant and Hotel business

14 Finance and insurance industry

15 Real estate business

16 Transportation and telecommunication industries in public interest

4 法人税

(6) 所得階級別法人数

Number of corporations by income range

区分 Type	欠損法人数 Number of corporations in deficit	利益計上				
		100万円未満 Less than 1 million yen	100万円以上 More than 1 million yen	200万円以上 More than 2 million yen	500万円以上 More than 5 million yen	1,000万円以上 More than 10 million yen
平成15年分 2003	1,737,214	290,438	104,577	142,945	92,730	66,299
16 2004	1,721,804	310,830	99,029	142,303	96,421	69,690
17 2005	1,730,715	310,029	109,489	135,845	92,764	69,241
18 2006	1,718,715	316,688	110,296	144,322	89,987	73,858
平成19年度 2007	1,735,080	275,783	110,573	160,323	95,118	81,294
20 2008	1,856,085	255,679	90,701	123,251	84,148	71,792
<資本金階級別> By capital range						
100万円未満 Less than 1 million yen	46,844	8,700	1,716	2,008	649	376
100万円以上 More than 1 million yen	36,590	8,313	1,932	1,424	758	439
200万円〃 2	824,040	115,416	36,074	45,711	21,266	13,300
500万円〃 5	231,379	36,851	12,301	17,986	9,831	7,652
1,000万円〃 10	543,730	72,440	28,825	36,442	34,684	31,385
2,000万円〃 20	122,907	12,281	7,779	16,445	13,254	13,407
5,000万円〃 50	31,255	1,325	1,663	2,604	3,024	4,156
1億円〃 100	14,962	248	194	554	606	967
5億円〃 500	1,113	73	20	7	40	64
10億円〃 More than 1 billion yen	2,133	24	161	51	25	40
50億円〃 5	491	6	12	5	2	3
100億円〃 10	641	2	24	14	9	3
(再掲) 1億円以下 (Re-grouped)Less than 100 million yen	1,841,594	255,427	90,391	122,854	83,660	71,047
(再掲) 1億円超 (Re-grouped)Over 100 million yen	14,491	252	310	397	488	745
合計 Total	1,856,085	255,679	90,701	123,251	84,148	71,792
<業種別> By business type						
1 農 林 水 産 業	17,241	2,048	940	868	904	635
2 鉱 業	2,844	272	165	203	187	163
3 建 設 業	293,375	59,202	18,455	21,132	14,214	9,409
4 織 維 工 業	10,570	889	615	587	236	411
5 化 学 工 業	25,778	2,722	1,331	1,089	1,314	1,627
6 鉄 鋼 金 属 工 業	35,223	4,555	2,319	3,910	2,647	3,648
7 機 械 工 業	58,429	6,874	1,764	5,725	4,436	3,202
8 食 料 品 製 造 業	34,046	2,691	845	2,316	1,053	354
9 出 版 印 刷 業	29,450	3,482	916	1,502	892	1,619
10 そ の 他 の 製 造 業	70,900	7,491	3,560	5,336	2,218	4,030
11 卸 売 業	180,761	22,877	7,456	12,467	9,607	8,468
12 小 売 業	281,971	26,408	8,143	15,083	7,235	6,773
13 料 理 飲 食 旅 館 業	101,199	10,305	2,129	2,713	1,690	1,224
14 金 融 保 険 業	32,074	5,842	1,760	1,672	806	743
15 不 動 産 業	185,996	31,275	12,719	15,213	12,498	8,307
16 運 輸 通 信 公 益 事 業	58,083	6,069	2,728	4,129	4,897	2,827
17 サ ー ビ ス 業	5,618	59,856	23,414	26,050	14,849	13,635
18 そ の 他 の 法 人	22,001	2,821	1,442	3,256	4,465	4,717
19 (企 業 組 合)	(1,506)	(329)	(78)	(132)	(35)	(20)
20 (相 互 会 社)	X	(-)	(-)	(-)	(-)	(-)
21 (医 療 法 人)	(20,491)	(2,492)	(1,364)	(3,124)	(4,430)	(4,697)
合計 Total	1,856,085	255,679	90,701	123,251	84,148	71,792

- 1 Agriculture, Forestry and Fishing
- 2 Mining industry
- 3 Construction industry
- 4 Textile industry
- 5 Chemical industry
- 6 Steel and metal industry
- 7 Machine industry
- 8 Food manufacturing industry

- 9 Printing and publishing industry
- 10 Other manufacturing industries
- 11 Wholesale
- 12 Retail
- 13 Restaurant and Hotel business
- 14 Finance and insurance industry
- 15 Real estate business
- 16 Transportation and telecommunication industries in public interest

- 17 Service industry
- 18 Other corporations
- 19 Business cooperative
- 20 Mutual corporation
- 21 Medical corporation

(単位:社)

(Numbers of corporations)

法人数 Corporations in profit							区分 Type	
2,000万円以上 More than 20 million yen	5,000万円以上 More than 50 million yen	1億円以上 More than 100 million yen	2億円以上 More than 200 million yen	5億円以上 More than 500 million yen	10億円以上 More than 1 billion yen	合計 total		
58,019	26,711	14,421	10,944	2,761	3,301	813,146	平成15年分 2003	
66,668	25,333	18,009	10,393	4,175	3,704	846,555	16 2004	
66,785	29,905	17,170	9,571	4,067	4,508	849,374	17 2005	
62,166	32,618	16,273	11,462	3,845	5,598	867,113	18 2006	
64,057	27,442	15,035	12,748	4,823	5,123	852,319	平成19年度 2007	
58,807	24,335	14,778	10,103	3,190	3,491	740,275	20 2008	
							<資本金階級別>	
							By capital range	
272	122	170	38	24	1	14,076	100万円未満	Less than 1 million yen
171	55	50	48	-	-	13,190	100万円以上	More than 1 million yen
7,983	1,326	439	303	-	11	241,829	200万円 "	2
4,822	1,047	503	214	169	68	91,444	500万円 "	5
23,518	9,519	4,103	2,013	-	12	242,941	1,000万円 "	10
14,268	6,417	3,367	2,270	422	320	90,230	2,000万円 "	20
5,822	3,652	3,479	2,172	727	255	28,879	5,000万円 "	50
1,775	1,956	2,317	2,273	1,170	946	13,006	1億円 "	100
73	121	119	300	188	272	1,277	5億円 "	500
84	104	201	388	403	804	2,285	10億円 "	More than 1 billion yen
10	9	18	54	51	290	460	50億円 "	5
9	7	12	30	36	512	658	100億円 "	10
57,442	22,774	12,807	7,546	1,551	826	726,325	(再掲) 1億円以下	(Re-grouped) Less than 100 million yen
1,365	1,561	1,971	2,557	1,639	2,665	13,950	(再掲) 1億円超	(Re-grouped) Over 100 million yen
58,807	24,335	14,778	10,103	3,190	3,491	740,275	合計	Total
							<業種別>	
							By business type	
330	237	88	17	9	2	6,078	農林水産業	1
109	53	27	2	8	40	1,229	鉱業	2
9,783	1,968	462	428	87	207	135,347	建設業	3
300	130	50	48	23	8	3,297	繊維工業	4
1,125	708	550	646	230	268	11,610	化学工業	5
2,690	804	1,269	854	119	177	22,992	鉄鋼金属工業	6
3,677	2,038	1,552	1,192	451	389	31,300	機械工業	7
1,233	518	439	295	156	108	10,008	食品製造業	8
879	249	199	232	70	53	10,093	出版印刷業	9
1,040	905	353	350	147	152	25,582	その他の製造業	10
9,723	3,826	3,303	1,602	481	561	80,371	卸売業	11
2,551	1,563	889	408	207	206	69,466	小売業	12
884	337	265	122	31	25	19,725	料理飲食旅館業	13
687	352	219	191	109	239	12,620	金融保険業	14
6,139	1,639	975	606	249	261	89,881	不動産業	15
2,130	1,895	737	498	169	183	26,262	運輸通信公益事業	16
10,751	5,159	2,463	2,092	518	600	159,387	サービス業	17
4,776	1,954	938	520	126	12	25,027	その他の法人	18
(23)	(6)	(-)	(-)	(-)	(-)	(623)	(企業組合)	19
(-)	(-)	(-)	(-)	(-)	(-)	X	(相互会社)	20
(4,753)	(1,948)	(938)	(520)	(126)	(10)	(24,402)	(医療法人)	21
58,807	24,335	14,778	10,103	3,190	3,491	740,275	合計	Total

(7) 資本金階級別の同非別、青白別、組織区分別法人数

Number of corporations by capital range and by classification of family/
non family corporation, by classification of blue/ white return, by organization type

(単位:社)

(Numbers of corporations)

区 Type 分	稼働中の 法人数 Number of corporations in operation	同 非 区 分 Classification by family or non-family			青 白 区 分 Classification by blue returns or white returns	
		同 族 会 社 Family corporations		非同族会社 Non family corporations	青 色 Blue returns	白 色 White returns
		特定同族会社	同族会社 Family corporations			
100 万円未満 Less than 1 million yen	60,920	-	57,359	3,561	57,277	3,643
100 万円以上 More than 1 million yen	49,780	-	48,118	1,662	47,285	2,495
200 万円 " 2	1,065,869	-	1,054,670	11,199	1,046,477	19,392
500 万円 " 5	322,823	-	309,067	13,756	316,834	5,989
1,000 万円 " 10	786,671	-	760,871	25,800	774,300	12,371
2,000 万円 " 20	213,137	-	197,827	15,310	212,042	1,095
5,000 万円 " 50	60,134	-	53,879	6,255	59,820	314
1 億円 " 100	27,968	5,675	18,077	4,216	27,864	104
5 億円 " 500	2,390	539	1,300	551	2,376	14
10 億円 " More than 1 billion yen	4,418	526	2,560	1,332	4,413	5
50 億円 " 5	951	49	485	417	949	2
100 億円 " 10	1,299	32	570	697	1,299	-
合 計 Total	2,596,360	6,821	2,504,783	84,756	2,550,936	45,424

(単位:社)

(Numbers of corporations)

区 Type 分	稼働中の 法人数 Number of corporations in operation	組 織 区 分 Type of organizations				
		株 式 会 社 Joint stock company	合 名 会 社 Unlimited partnership	合 資 会 社 Limited partnership	合 同 会 社 Consolidated Companies	医 療 法 人 等 Medical corporation, etc.
100 万円未満 Less than 1 million yen	60,920	39,991	1,674	11,457	4,481	3,317
100 万円以上 More than 1 million yen	49,780	39,898	741	5,658	2,074	1,409
200 万円 " 2	1,065,869	1,052,101	586	4,552	3,867	4,763
500 万円 " 5	322,823	306,891	1,220	1,985	628	12,099
1,000 万円 " 10	786,671	767,483	172	947	426	17,643
2,000 万円 " 20	213,137	201,779	158	418	195	10,587
5,000 万円 " 50	60,134	57,571	62	130	71	2,300
1 億円 " 100	27,968	26,834	-	24	49	1,061
5 億円 " 500	2,390	2,132	-	-	17	241
10 億円 " More than 1 billion yen	4,418	3,939	-	1	2	476
50 億円 " 5	951	860	-	-	4	87
100 億円 " 10	1,299	1,197	-	-	2	100
合 計 Total	2,596,360	2,500,676	4,613	25,172	11,816	54,083

(8) 業種別、資本金階級別法人数

Numbers of corporations by business type and by capital range

業種 Business type	資本金階級 Capital range	500 万円未満 Less than 5 million yen		500 万円以上 More than 5 million yen		1,000 万円以上 More than 10 million yen		1 億円以上 More than 100 million yen		10 億円以上 More than 1 billion yen		合 計 Total	
	業種 Business type	法人数 Corporations in operation	構成比 Component ratio	法人数 Corporations in operation	構成比 Component ratio	法人数 Corporations in operation	構成比 Component ratio	法人数 Corporations in operation	構成比 Component ratio	法人数 Corporations in operation	構成比 Component ratio	法人数 Corporations in operation	構成比 Component ratio
(業種別)	By business type	社 Number	%	社 Number	%	社 Number	%	社 Number	%	社 Number	%	社 Number	%
農 林 業 水 産 業	Agriculture, Forestry and Fishing	13,434	1.1	4,533	1.4	5,203	0.5	140	0.5	9	0.1	23,319	0.9
鉱 業	Mining industry	970	0.1	540	0.2	2,403	0.2	84	0.3	76	1.1	4,073	0.2
建 設 業	Constructio n industry	192,115	16.3	68,062	21.1	166,843	15.7	1,437	4.7	265	4.0	428,722	16.5
織 維 工 業	Textile industry	4,610	0.4	1,363	0.4	7,679	0.7	172	0.6	43	0.6	13,867	0.5
化 学 工 業	Chemical industry	10,508	0.9	3,774	1.2	21,150	2.0	1,424	4.7	532	8.0	37,388	1.4
鉄 鋼 金 属 工 業	Steel and metal industry	22,339	1.9	7,560	2.3	27,282	2.6	816	2.7	218	3.3	58,215	2.2
機 械 工 業	Machine industry	32,284	2.7	10,557	3.3	44,024	4.2	2,083	6.9	781	11.7	89,729	3.5
食 料 品 製 造 業	Food manufacturi ng industry	17,420	1.5	5,405	1.7	20,246	1.9	791	2.6	192	2.9	44,054	1.7
出 版 業 印 刷 業	Printing and publishing industry	15,474	1.3	3,572	1.1	20,015	1.9	430	1.4	52	0.8	39,543	1.5
そ の 他 の 製 造 業	Other manufacturi ng industries	39,858	3.4	12,006	3.7	43,325	4.1	1,059	3.5	234	3.5	96,482	3.7
卸 売 業	Wholesale	79,984	6.8	24,416	7.6	151,958	14.3	4,146	13.7	628	9.4	261,132	10.1
小 売 業	Retail	187,698	16.0	48,425	15.0	113,242	10.7	1,718	5.7	354	5.3	351,437	13.5
料 理 飲 食 旅 館 業	Restaurant and Hotel business	70,732	6.0	16,973	5.3	32,142	3.0	916	3.0	161	2.4	120,924	4.7
金 融 業 保 険 業	Finance and insurance industry	24,551	2.1	3,268	1.0	13,721	1.3	1,926	6.3	1,228	18.4	44,694	1.7
不 動 産 業	Real estate business	133,610	11.4	30,683	9.5	108,405	10.2	2,827	9.3	352	5.3	275,877	10.6
運 輸 通 信 公 益 事 業	Transportat ion and telecommun ication industries in public interest	22,002	1.9	13,180	4.1	46,503	4.4	2,055	6.8	605	9.1	84,345	3.2
サ ー ビ ス 業	Service industry	303,247	25.8	57,408	17.8	206,502	19.5	7,453	24.6	921	13.8	575,531	22.2
そ の 他 の 法 人	Other corporations	5,733	0.5	11,098	3.4	29,299	2.8	881	2.9	17	0.3	47,028	1.8
(企業組 合)	Business cooperative	(1,235)	(0.1)	(218)	(0.1)	(664)	(0.1)	(12)	0.0	0	0.0	(2,129)	(0.1)
(相互会 社)	Mutual corporation	0	0.0	0	0.0	0	0.0	0	0.0	(12)	(0.2)	(12)	0.0
(医療法 人)	Medical corporation	(4,498)	(0.4)	(10,880)	(3.4)	(28,635)	(2.7)	(869)	(2.9)	(11)	(0.2)	(44,893)	(1.7)
合 計	Total	1,176,569	100.0	322,823	100.0	1,059,942	100.0	30,358	100.0	6,668	100.0	2,596,360	100.0

5 相続税

統計表を見る方のために

1 利用上の注意

この章は、平成20年中に相続が開始した被相続人から、相続、遺贈又は相続時精算課税に係る贈与により財産を取得した者（同一被相続人から財産を取得した者全員が差引税額のない場合を除く。）について、平成21年10月31日までの申告（株式等納税猶予の特例の創設に伴い申告期限が平成22年2月1日まで延長されている者については、同日までに提出された申告を含む。）又は処理による課税事績を示したものである。

なお、一部について、平成19年以前に相続、遺贈又は相続時精算課税に係る贈与により財産を取得した者についての申告又は処理による課税事績について調査している。

2 用語の説明（平成20年分）

この章における用語の意義は、次のとおりである。

- (1) 相続時精算課税適用財産価額 相続時精算課税適用者に特定贈与者である被相続人から相続時精算課税に係る贈与によって取得した財産がある場合、相続税の課税価格に加算されるその贈与された財産の価額をいう。
- (2) 暦年課税分贈与財産価額 相続人に相続開始前3年以内に被相続人から暦年課税に係る贈与によって取得した財産がある場合、相続税の課税価格に加算されるその贈与された財産の価額をいう。
- (3) 2割加算額 相続人の中に被相続人の一親等の血族及び配偶者以外の者等一定の者がいる場合、その相続人の相続税額に加算されるその相続税額の20%に相当する金額をいう。
- (4) 農地等納税猶予額 相続人が農地等を相続して継続して農業を営む場合に、相続税額から農業投資価格に基づき計算された相続税額を差引いた残額の相続税の納税が猶予され、その猶予される金額をいう。
- (5) 株式等納税猶予額 後継者である相続人等が、相続等により、経済産業大臣の認定を受ける非上場会社の株式等を被相続人（先代経営者）から取得し、その会社を経営していく場合に、その後継者が納付すべき相続税のうち、その株式等（一定の部分に限る。）に係る課税価格の80%に対応する相続税の納付が猶予され、その猶予される金額をいう。

3 相続税の税率等（平成20年分）

法定相続分に応ずる取得金額	1,000万円以下	3,000万円以下	5,000万円以下	1億円以下	3億円以下	3億円超
税率	10%	15%	20%	30%	40%	50%
控除額		50万円	200万円	700万円	1,700万円	4,700万円

（使用方法） 法定相続分に応ずる取得金額 × 税率 - 控除額 = 相続税の総額の基となる税額

4 相続税の主な諸控除

- (1) 遺産に係る基礎控除 5,000万円と1,000万円に法定相続人数を乗じて算出した金額との合計額が控除される。
- (2) 税額控除
 - イ 暦年課税分贈与税額控除 暦年課税分贈与財産価額がある場合、その贈与を受けた財産に対し課税された贈与税の税額に相当する金額が相続税額から控除される。
 - ロ 配偶者の税額軽減 配偶者の租税負担を軽減するためのもので、課税価格の合計額の配偶者の法定相続分相当額（その金額より1億6,000万円の方が大きい場合は1億6,000万円）と配偶者の課税価格（実際取得額）とのうち、いずれか少ない金額に対応する税額が、配偶者の相続税額から控除される。
ただし、この軽減の対象となる財産には、相続税の納税義務者により仮装または隠ぺいされていた財産は含まれない。
 - ハ 未成年者控除 未成年者の租税負担を軽減するためのもので、相続人が満20歳未満の法定相続人である場合に、その相続人が満20歳になるまでの年数1年につき6万円の割で計算した金額が相続税額から控除される。
 - ニ 障害者控除 障害者の租税負担を軽減するためのもので、相続人が障害者でかつ法定相続人である場合に、その障害者が70歳になるまでの年数1年につき6万円（特別障害者の場合には12万円）の割で計算した金額が、相続税額から控除される。
 - ホ 相次相続控除 被相続人が、今回の相続開始前10年以内に開始した相続により相続税を納付している場合に、前回算出された相続税額に一定の割合を乗じて算出された金額が、相続税額から控除される。
- (3) 相続時精算課税分贈与税額控除 相続時精算課税適用財産がある場合、その贈与を受けた財産に対し課税された贈与税の税額に相当する金額が相続税額から控除される。

5 Inheritance Tax

For the people who use the statistical tables

1 Notes on use

This section presents taxation statistics for persons who acquire property from ancestors through inheritance, bequest or gifts under the taxation system for settlement at time of inheritance for which the said inheritances commenced during 2008 (excluding cases when all persons acquiring property from the same ancestors have no taxation balance) based upon returns filed or cases processed through October 31, 2009 (with regard to persons for whom the filing deadline was extended through February 1, 2010 accompanying establishment of special provisions for postponement of tax payments for stocks, etc., includes returns filed through that same date). With regard to certain items, the survey of taxation statistics has been based upon returns filed or cases processed for persons acquiring property through inheritance, bequest or gifts under the taxation system for settlement at time of inheritance in 2007 or earlier.

2 Terminology (for 2008)

The following terms in this section mean as follows.

(1) Donated property value (taxation system for settlement at time of inheritance)

The value of donated property added to the taxable value of inheritance tax when property was donated to heirs by the bequeathing party under the taxation system for settlement at time of inheritance.

(2) Donated property value (calendar-year taxation)

The value of donated property added to the taxable value of inheritance tax when property was donated to heirs by the bequeathing party within three years before the start of inheritance.

(3) 20 % additional tax

When a heir other than a blood relative of first degree kinship or a spouse is included among heirs, the amount equal to 20% of inheritance tax of the heir is added to the amount of it.

(4) Tax Payment Postponement Amounts for Farmlands, etc.

Refers to the amounts for which payments are postponed in cases when heirs inherit farmlands, etc. and continue to engage in farming, and payment is postponed for the amounts of the inheritance tax remaining after deductions from the inheritance tax of the amounts of inheritance tax calculated on the basis of the value of the farmland upon agricultural investment.

(5) Tax Payment Postponement Amounts for Stocks, etc.

Refers to the amounts for which payments are postponed in cases when heirs, etc. who are successors acquire the stocks, etc. of unlisted companies recognized by the Minister of Economy, Trade and Industry from ancestors (previous owners) and operate the said companies, and of the inheritance tax required to be paid by such successors payment is postponed on the inheritance tax corresponding to 80% of the taxable amount pertaining to the said stocks, etc. (limited to certain portions).

3 Tax rate of inheritance tax, etc. (for 2008)

Value of properties acquired according to legal portion of legacy	Less than 10 million yen	Less than 30 million yen	Less than 50 million yen	Less than 100 million yen	Less than 300 million yen	Over 300 million yen
Tax rate	10%	15%	20%	30%	40%	50%
Amount deducted	Million yen -	Million yen 0.5	Million yen 2.0	Million yen 7.0	Million yen 17.0	Million yen 47.0

(Method of use) $\text{Value of properties acquired according to legal portion of legacy} \times \text{Tax Rate} - \text{Amount of deduction}$
 $= \text{Basic gross amount of tax of inheritance tax}$

4 Major deductions for inheritance tax

(1) Basic exemption for bequest

Total amount of 50 million yen plus 10 million yen multiplied by the number of legal heirs is exempted.

(2) Tax credit

This is the amount which is deducted from the amount of inheritance tax. There are following types of tax credit.

(a) Gift tax credit (calendar-year taxation) In cases of donated property value (calendar-year taxation), the amount of gift tax levied on the donated property is deducted from the amount of inheritance tax.

(b) Reduction of inheritance tax for spouse In order to reduce tax burdens of spouses, amount of tax corresponding to the smaller one of the following taxable values is deducted from the amount of inheritance tax of a spouse: the taxable value corresponding to legal portion of legacy of the spouse (the maximum is limited to 160 million yen) or the taxable value (the value actually acquired) of the spouse.

(c) Tax credit for minor However, the properties subject to this reduction do not include properties disguised or hidden by taxpayers. This is for the purpose of reducing tax burdens of minors. When a legal heir is under 20 years, 60,000 yen multiplied by the number of years before the age of the heir reaches 20 is deducted from the amount of inheritance tax.

(d) Tax credit for handicapped person This is for the purpose of reducing tax burdens of handicapped persons. When a heir is a handicapped person and legal heir, 60,000 yen (120,000 yen in the case of heavy handicapped person) multiplied by the number of years before the age of the heir reaches 70 is deducted from the amount of inheritance tax.

(e) Successive inheritance tax credit When a heir has been paying the inheritance tax by the preceding inheritance which started within ten years before the current inheritance starts, certain percentage of the amount of former inheritance tax is deducted from the amount of current inheritance tax.

(3) Amount of deduction of gift tax (taxation system for settlement at time of inheritance)

In cases of donated property value (taxation system for settlement at time of inheritance), the amount of gift tax levied on the donated property is deducted from the amount of inheritance tax.

5-1 課税状況 Taxation Statistics

(1) 課税状況 Statistics of taxation

区 分 Type		相続人の数 Number of heirs	金 額 Amount of money
		人 Person	百万円 Million yen
取得財産価額	Value of properties acquired	139,239	11,829,724
相続時精算課税適用財産価額	Donated property value (taxation system for settlement at time of inheritance)	3,208	92,686
債務控除額	Amount of deduction of liabilities	73,642	1,232,251
暦年課税分贈与財産価額	Donated property value (calendar year taxation)	14,505	58,089
課税価格	Taxable amount	実 139,695	10,748,248
相続税額	算出税額	137,696	1,805,205
	2割加算額	12,552	20,210
	計 Total	実 137,696	1,825,414
税額控除	暦年課税分贈与税	5,423	5,780
	配偶者	22,753	477,241
	未成年者	1,482	485
	障害者	2,194	2,240
	相次相続	5,511	15,896
	外国税額	31	1,210
	計 Total	実 35,500	502,853
差引税額	Amount of tax after deduction	実 120,722	1,322,598
相続時精算課税分贈与税額控除額	Amount of deduction of gift tax (taxation system for settlement at time of inheritance)	1,031	5,836
小計	Subtotal	120,580	1,316,761
農地等納税猶予額	Amount for tax payment postponed for agricultural land	2,373	60,115
株式等納税猶予額	Amount for tax payment postponed for equity	45	5,557
申告納税額	納付税額	実 120,038	1,251,669
	還付税額	実 495	1,234
災害減免法による免除税額	Amount of exemption of tax by "Disaster Exemption Act"	-	-
遺産に係る基礎控除額	Amount of basic exemption for bequest	48,016	3,923,140

調査対象等：

平成20年中に相続が開始した被相続人から、相続、遺贈又は相続時精算課税に係る贈与により財産を取得した者（同一被相続人から財産を取得した者全員が差引税額のない場合を除く。）について、平成21年10月31日までの申告（株式等納税猶予の特例の創設に伴い申告期限が平成22年2月1日まで延長されている者については、同日までに提出された申告を含む。）又は処理（更正、決定等）による課税事績を「申告書、決議書等」に基づいて作成した。

- (注) 1 「遺産に係る基礎控除額」欄の人員は被相続人の数である。
2 「相続人の数」欄の「実」は実人員を示す。

Subject of survey, etc.:

With respect to those who acquire property from ancestors through inheritance, bequest or gifts under the taxation system for settlement at time of inheritance for which the said inheritances commenced during 2008 (excluding cases when all persons acquiring property from the same ancestors have no taxation balance) based upon returns filed or cases processed through October 31, 2009 (with regard to persons for whom the filing deadline was extended through February 1, 2010 accompanying establishment of special provisions for postponement of tax payments for stocks, etc., includes returns filed through that same date) is shown based on "Returns, resolutions, etc."

- Notes: 1 The number of persons in the column "Amount of basic deduction for bequest" represents the number of ancestors.
2 "Actual" in the column of "Number of heirs" means actual number.

(2) 課税状況の累年比較

Yearly comparison of statistics of taxation

区 分 Type	課税価格 Taxable amount		相続税額 Amount of inheritance tax	税額控除 Amount of tax credit	納付税額 Amount of tax payment		被相続人の数 Number of ancestors
	相続人の数 Number of heirs	金 額 Amount of money			相続人の数 Number of heirs	金 額 Amount of money	
	人 Person	百万円 Million yen	百万円 Million yen	百万円 Million yen	人 Person	百万円 Million yen	人 Person
平成15年分 2003	133,999	10,358,210	1,746,586	509,474	114,723	1,126,333	44,438
16 2004	131,279	9,861,773	1,607,472	465,409	111,820	1,065,057	43,488
17 2005	135,803	10,195,255	1,690,375	466,987	116,309	1,156,712	45,152
18 2006	134,722	10,405,555	1,795,516	509,194	115,389	1,223,418	45,177
19 2007	137,957	10,655,731	1,833,270	500,979	118,582	1,266,612	46,820
20 2008	139,695	10,748,248	1,825,414	502,853	120,038	1,251,669	48,016

(注) この表は、「(1)課税状況」を累年比較したものである。

Note: This table shows yearly comparison of "(1) Statistics of taxation".

(3) 国税局別の課税状況

Statistics of taxation by Regional Taxation Bureaus

国税局 Regional Taxation Bureau	項目 Subject	課税価格 Taxable amount		納付税額 Amount of tax payment		被相続人の数 Number of ancestors
		相続人の数 Number of heirs	金額 Amount of money	相続人の数 Number of heirs	金額 Amount of money	
		人 Person	百万円 Million yen	人 Person	百万円 Million yen	人 Person
札幌	Sapporo	2,757	191,570	2,403	18,669	942
仙台	Sendai	5,179	328,843	4,412	25,387	1,879
関東信越	Kanto Shinetsu	19,362	1,452,258	16,471	157,979	6,583
東京	Tokyo	44,726	4,134,639	39,152	602,703	15,237
金沢	Kanazawa	2,903	192,679	2,425	15,882	1,000
名古屋	Nagoya	22,309	1,470,382	18,904	129,473	7,514
大阪	Osaka	22,853	1,697,000	19,521	186,231	8,065
広島	Hiroshima	6,530	434,558	5,495	38,805	2,380
高松	Takamatsu	3,950	280,568	3,355	25,838	1,454
福岡	Fukuoka	4,665	303,757	4,017	29,077	1,580
熊本	Kumamoto	3,146	195,537	2,693	16,442	1,055
沖縄	Okinawa	1,315	66,458	1,190	5,184	327
合計	Total	139,695	10,748,248	120,038	1,251,669	48,016

(注) この表は、「(1)課税状況」を国税局別に示したものである。

Note: This table shows " (1) Statistics of taxation " by Regional Taxation Bureau

(4) 申告及び処理の状況

Statistics of filing returns and cases processed

区分 Type	課税価格 Taxable value		納付税額 Amount of tax payment		被相続人の数 Number of ancestors
	相続人の数 Number of heirs	金額 Amount of money	相続人の数 Number of heirs	金額 Amount of money	
本年分 For the current year	申告額 Self-assessment amount	139,797	10,725,440	120,140	48,016
	修正申告額による増差額 Amount increased by amended returns	2,990	46,915	4,834	2,139
	更正による増差額 Amount increased by correction	5	113	8	8
	更正等による減差額 Amount reduced by correction, etc.	1,436	24,285	2,102	927
	決定額 Amount determined	5	65	5	1
合計 Total	実 139,695	10,748,248	実 120,038	1,251,669	実 48,016
過年分 For the preceding years	申告額 Self-assessment amount	2,954	131,051	2,614	1,440
	修正申告額による増差額 Amount increased by amended returns	23,620	355,324	33,743	13,051
	更正による増差額 Amount increased by correction	208	14,234	288	138
	更正等による減差額 Amount reduced by correction, etc.	6,697	106,873	8,495	3,744
	決定額 Amount determined	42	2,313	42	35
合計 Total	実 26,480	396,050	実 38,334	59,122	実 15,140
合計 Total	申告額 Self-assessment amount	142,751	10,856,491	122,754	49,456
	修正申告額による増差額 Amount increased by amended returns	26,610	402,239	38,577	15,190
	更正による増差額 Amount increased by correction	213	14,347	296	146
	更正等による減差額 Amount reduced by correction, etc.	8,133	131,158	10,597	4,671
	決定額 Amount determined	47	2,378	47	36
合計 Total	実 166,175	11,144,298	実 158,372	1,310,791	実 63,156

調査対象等：「本年分」は平成20年中に相続が開始した被相続人から、相続、遺贈又は相続時精算課税に係る贈与により財産を取得した者（同一被相続人から財産を取得した者全員が差引税額のない場合を除く。）について、平成21年10月31日までの申告（株式等納税猶予の特例の創設に伴い申告期限が平成22年2月1日まで延長されている者については、同日までに提出された申告を含む。）又は処理（更正、決定等）による課税事績を「申告書、決議書等」に基づいて作成した。
 「過年分」は、平成19年中に相続又は遺贈により財産を取得した者について、平成20年11月1日から平成21年6月30日までの間の申告又は処理（更正、決定等）による課税事績を、平成18年以前に相続又は遺贈により財産を取得した者について、平成20年7月1日から平成21年6月30日までの間の申告又は処理（更正、決定等）による課税事績を、「申告書、決議書等」に基づいて作成した。

Subject of survey, etc.:

Regarding “for the current year,” with respect to those who acquire property from ancestors through inheritance, bequest or gifts under the taxation system for settlement at time of inheritance for which the said inheritances commenced during 2008 (excluding cases when all persons acquiring property from the same ancestors have no taxation balance) based upon returns filed or cases processed through October 31, 2009 (with regard to persons for whom the filing deadline was extended through February 1, 2010 accompanying establishment of special provisions for postponement of tax payments for stocks, etc., includes returns filed through that same date) is shown based on “Returns, resolutions, etc.”

Regarding “for the preceding years,” with respect to those who acquired property by inheritance or bequest during 2007, taxation by returns filed or cases processed (corrections or determinations, etc.) made between November 1, 2008 and June 30, 2009 and with respect to those who acquired property by inheritance or bequest before 2006, taxation by returns filed or cases processed (corrections or determinations) made between July 1, 2008 and June 30, 2009 is shown based on “Returns, resolutions, etc.”

(5) 加算税の状況

Statistics of additional tax

区分 Type	過少申告加算税 Additional tax for understatement		無申告加算税 Additional tax for failure to file		重加算税 Additional tax for fraud case	
	相続人の数 Number of heirs	金額 Amount of money	相続人の数 Number of heirs	金額 Amount of money	相続人の数 Number of heirs	金額 Amount of money
本年分 For the current year	983	168	670	114	119	322
過年分 For the preceding years	24,972	5,928	2,376	864	2,886	4,930
合計 Total	25,955	6,097	3,046	978	3,005	5,252

調査対象等：「(4) 申告及び処理の状況」と同じである。

Subject of survey, etc.: The subjects are the same as in “(4) Statistics of filing returns and cases processed”.

5 - 2 相続財産価格階級別

Breakdown of Inherited Property by Value Range

(1) 人員、課税価格、税額

Number of persons, Taxable value, and Amount of tax

課税価格階級 Taxable amount class	被相続人の数 Number of ancestors	課税価格 Taxable amount	うち相続時精算課税適用財産価額	うち暦年課税分贈与財産価額	納付税額 Amount of tax payment	法定相続人の数 Number of legal heirs
			Donated property value (taxation system for settlement at time of inheritance) included in taxable value	Donated property value (calendar year taxation) included in taxable value		
	人 Person	百万円 Million yen	百万円 Million yen	百万円 Million yen	百万円 Million yen	人 Person
1 億円以下 Less than 100 million yen	10,812	897,593	19,862	4,392	12,973	25,213
1 億円超 Over 100 million yen	22,430	3,128,125	26,935	18,095	128,041	73,217
2 億円 " 200	6,979	1,689,332	10,898	9,903	143,123	24,897
3 億円 " 300	4,524	1,712,283	12,421	10,562	228,241	16,520
5 億円 " 500	1,465	858,307	6,381	4,279	148,041	5,516
7 億円 " 700	881	727,160	5,189	3,542	150,778	3,360
10 億円 " 1 billion yen	703	938,668	5,717	3,769	225,923	2,657
20 億円 " 2	130	310,531	2,203	1,083	88,719	509
30 億円 " 3	64	241,015	2,310	1,093	71,819	244
50 億円 " 5	14	78,461	70	165	20,876	45
70 億円 " 7	11	90,885	-	385	22,273	44
100 億円 " 10	3	53,080	-	349	9,655	12
合計 Total	48,016	10,725,440	91,986	57,619	1,250,464	152,234

調査対象等：平成20年中に相続が開始した被相続人から、相続、遺贈又は相続時精算課税に係る贈与により財産を取得した者（同一被相続人から財産を取得した者全員が差引税額のない場合を除く。）について、平成21年10月31日までの申告（株式等納税猶予の特例の創設に伴い申告期限が平成22年2月1日まで延長されている者については、同日までに提出された申告を含む。）（修正申告書を除く。）に基づいて作成した。

Subject of survey, etc.: With respect to those who acquire property from ancestors through inheritance, bequest or gifts under the taxation system for settlement at time of inheritance for which the said inheritances commenced during 2008 (excluding cases when all persons returns acquiring property from the same ancestors have no taxation balance) based upon filed or cases processed through October 31, 2009 (with regard to persons for whom the filing deadline was extended through February 1, 2010 accompanying establishment of special provisions for postponement of tax payments for stocks, etc., includes returns filed through that same date) is shown based on "returns (except for amended returns)" filed by October 31, 2009.

(2) 法定相続人員別の被相続人数

Number of ancestors by number of legal heirs

(単位：人)

(In persons)

課税価格階級 Taxable amount range	人数 Number of persons	法定相続人員別被相続人数 Number of ancestors by number of legal heirs											
		0 人のもの Nobody	1 人のもの One	2 人のもの Pair	3 人のもの Three persons	4 人のもの Four persons	5 人のもの Five persons	6 人のもの Six persons	7 人のもの Seven persons	8 人のもの Eight persons	9 人のもの Nine persons	10 人のもの Ten persons	10人超のもの Over ten persons
1 億円以下 Less than 100 million yen	226	2,097	3,712	3,416	1,361	-	-	-	-	-	-	-	-
1 億円超 Over 100 million yen	87	1,581	4,467	7,736	5,411	2,009	675	243	115	44	35	27	
2 億円 " 200	27	349	1,129	2,313	1,815	737	305	150	50	45	22	37	
3 億円 " 300	11	149	725	1,431	1,256	577	185	93	37	17	18	25	
5 億円 " 500	9	59	216	407	401	209	86	40	16	10	6	6	
7 億円 " 700	1	26	119	269	244	133	44	18	13	7	2	5	
10 億円 " 1 billion yen	1	27	92	195	208	112	43	11	10	-	1	3	
20 億円 " 2	-	5	13	35	35	31	5	3	2	-	-	1	
30 億円 " 3	-	1	7	17	24	9	5	1	-	-	-	-	
50 億円 " 5	-	-	4	4	5	1	-	-	-	-	-	-	
70 億円 " 7	-	-	1	5	3	1	-	-	-	-	1	-	
100 億円 " 10	-	-	-	1	1	1	-	-	-	-	-	-	
合計 Total	362	4,294	10,485	15,829	10,764	3,820	1,348	559	243	123	85	104	

(注) この表は、「(1)人員、課税価格、税額」の「被相続人の数」欄を法定相続人員別に示したものである。

Note: This table shows "Number of ancestors" in "(1) Number of persons, Taxable value, and Amount of tax" by number of legal heirs.

(3) 国税局別被相続人の数

(単位：人)

Number of ancestors by Regional Taxation Bureaus

(In persons)

国 税 局 Regional Taxation Bureau	課 税 価 格 階 級 Taxable value range												合計 Total
	1億円以下 Less than 100 million	1億円超 Over 100 million yen	2億円超 Over 200 million yen	3億円超 Over 300 million yen	5億円超 Over 500 million yen	7億円超 Over 700 million yen	10億円超 Over 1 billion yen	20億円超 Over 2 billion yen	30億円超 Over 3 billion yen	50億円超 Over 5 billion yen	70億円超 Over 7 billion yen	100億円超 Over 10 billion yen	
札幌 Sapporo	217	447	140	82	26	18	11	1	-	-	-	-	942
仙台 Sendai	449	958	262	160	35	10	5	-	-	-	-	-	1,879
関東信越 Kanto Shinetsu	1,422	3,121	943	627	209	147	94	15	5	-	-	-	6,583
東京 Tokyo	3,390	6,477	2,196	1,563	610	430	419	87	47	7	9	2	15,237
金沢 Kanazawa	218	498	161	89	26	4	1	1	1	1	-	-	1,000
名古屋 Nagoya	1,603	3,747	1,131	693	199	85	47	8	-	1	-	-	7,514
大阪 Osaka	1,835	3,774	1,190	808	223	118	92	14	7	4	-	-	8,065
広島 Hiroshima	626	1,226	292	168	34	17	13	1	1	1	-	1	2,380
高松 Takamatsu	356	714	220	98	36	19	9	-	1	-	1	-	1,454
福岡 Fukuoka	387	783	225	123	32	18	8	2	1	-	1	-	1,580
熊本 Kumamoto	266	511	164	71	28	9	4	1	1	-	-	-	1,055
沖縄 Okinawa	43	174	55	42	7	6	-	-	-	-	-	-	327
合計 Total	10,812	22,430	6,979	4,524	1,465	881	703	130	64	14	11	3	48,016

(注) この表は、「(1)人員、課税価格、税額」の「被相続人の数」欄を国税局別に示したものである。

Note: This table shows "Number of ancestors" in "(1) Number of persons, Taxable value, and Amount of tax" by Regional Taxation Bureaus.

5 - 3 相続財産種類別

Breakdown of Inherited Property by Type

被相続人数、財産価額

Number of ancestors, and Value of properties

財産等の種類 Type of property, etc.		平成19年分 2007		平成20年分 2008		
		被相続人の数 Number of ancestors	取得財産価額 Value of properties acquired	被相続人の数 Number of ancestors	取得財産価額 Value of properties acquired	
		人 Person	百万円 Million yen	人 Person	百万円 Million yen	
Land 土地	田(耕作権及び永小作権を含む。) Rice field (including cultivation right and perennial tenant right)	11,535	374,131	11,362	364,635	
	畑(耕作権及び永小作権を含む。) Farm land (including cultivation right and perennial tenant right)	14,348	652,698	14,482	666,606	
	宅地(借地権を含む。) Housing land (including leasehold)	43,491	3,968,392	44,624	4,186,165	
	山林 Forest land	10,227	95,264	10,229	93,820	
	その他の土地 Other land	12,814	494,225	13,094	538,450	
	計 Subtotal	実 Actual	44,153	5,584,710	実 Actual	45,271
家屋、構築物 House, Structures		41,901	618,427	実 Actual	43,070	638,535
Business (agriculture) property 事業(農業)用財産	機械器具、農耕具、じゅう器、備品 Machinery, Implements, Utensils, Equipment	6,504	18,710	6,558	17,132	
	商品、製品、半製品、原材料、農産物等 Goods, Products, Semi-finished goods, Raw materials, Agricultural products, etc.	1,184	4,590	1,167	5,012	
	売掛金 Account receivable	1,577	7,585	1,616	6,847	
	その他の財産 Other properties	3,319	27,865	3,306	23,726	
	計 Subtotal	実 Actual	8,628	58,751	実 Actual	8,827
Securities 有価証券	特定同族会社の株式及び出資 Stocks and investment to specified family company	9,355	491,636	9,315	435,332	
	同上以外の株式及び出資 Stocks and investment other than mentioned above	29,762	754,396	30,399	554,500	
	公債及び社債 Public bond and Corporate bond	10,823	232,030	10,996	231,140	
	投資・貸付信託受益証券 Investment/ Loan trust beneficiary certificate	14,297	370,572	15,145	347,089	
	計 Subtotal	実 Actual	36,274	1,848,635	実 Actual	37,074
現金、預貯金等 Cash, Deposit, etc.	46,564	2,397,141	47,755	2,536,321		
家庭用財産 Household properties	32,540	16,884	32,859	17,060		
Other properties その他の財産	生命保険金等 Life insurance amount, etc.	11,005	367,980	10,997	350,472	
	退職金及び功労金等 Retirement allowance and Rewarding money, etc.	3,971	175,222	3,698	167,897	
	立木の他 Standing timber Others	2,522	3,459	2,436	2,620	
	計 Subtotal	実 Actual	41,004	1,170,242	実 Actual	41,887
合計 Total	実 Actual	46,786	11,694,790	実 Actual	47,966	11,801,685
相続時精算課税適用財産価額 Donated property value (taxation system for settlement at time of inheritance)	2,038	100,467	2,395	91,986		
債務 Obligation	40,761	1,109,315	41,999	1,101,706		
葬式費用 Funeral expenses	45,569	122,256	46,816	124,144		
計 Subtotal	実 Actual	46,253	1,231,571	実 Actual	47,473	1,225,849
差引純資産価額 Amount of calculated net assets	実 Actual	46,820	10,563,686	実 Actual	48,015	10,667,821
加算贈与財産価額 / 暦年課税分贈与財産価額 Amount of additional donated property value / Donated property value (calendar-year taxation)	7,799	58,338	7,818	57,619		
課税価格 Taxable amount	実 Actual	46,820	10,622,024	実 Actual	48,016	10,725,440

調査対象等：1 平成20年分は、その年中に相続が開始した被相続人から、相続、遺贈又は相続時精算課税に係る贈与により財産を取得した者(同一被相続人から財産を取得した者全員が差引税額のない場合を除く。)について、平成21年10月31日までの申告(株式等納税猶予の特例の創設に伴い申告期限が平成22年2月1日まで延長されている者については、同日までに提出された申告を含む。)(修正申告書を除く。)に基づいて作成した。

2 平成19年分は、その年中に相続が開始した被相続人から、相続、遺贈又は相続時精算課税に係る贈与により財産を取得した者について、平成20年10月31日までに提出された「申告書(修正申告書を除く。)」に基づいて作成した。

(注)「被相続人の数」欄の「実」は実人員を示す。

Subject of survey, etc.: 1. The table for 2008 was prepared with respect to those who acquire property from ancestors through inheritance, bequest or gifts under the taxation system for settlement at time of inheritance for which the said inheritances commenced during 2008 (excluding cases when all persons returns acquiring property from the same ancestors have no taxation balance) based upon filed or cases processed through October 31, 2009 (with regard to persons for whom the filing deadline was extended through February 1, 2010 accompanying establishment of special provisions for postponement of tax payments for stocks, etc., includes returns filed through that same date) is shown based on "returns (except for amended returns)" filed by October 31, 2009.

2. The table for 2007 was prepared with respect to those who acquired property by inheritance, bequest or gifts under the taxation system for settlement at time of inheritance for which the said inheritances commenced during 2007, on the basis of "returns (except for amended returns)" filed by October 31, 2008.

Note: "Actual" in the column "Number of ancestors" means actual number of ancestors.

6 贈 与 税

統計表を見る方のために

1 利用上の注意

この章は、平成20年中に財産の贈与を受けた者のうち、申告義務のある者について、平成21年6月30日までの申告又は処理による課税事績を示したものである。

なお、一部について、平成19年以前に財産の贈与を受けた者についての申告又は処理による課税事績について調査している。

2 用語の説明（平成20年分）

この章における用語の意義は、次のとおりである。

- (1) 住宅取得資金等の贈与額 相続時精算課税制度における住宅資金特別控除に係る住宅取得等の資金の贈与を受けた金額をいう。
- (2) 特定同族株式等の贈与額 相続時精算課税制度における特定同族株式等特別控除に係る特定の株式又は出資の贈与を受けた金額をいう。
- (3) 納税猶予額 贈与者の法定相続人であつて農業の後継者が贈与を受けた農地等の価額に対応する贈与税額として、一定の要件の下に贈与税の納税が猶予され、その猶予される金額をいう。

3 贈与税の税率等（平成20年分）

(1) 暦年課税

1年間に贈与を受けた財産の価額の合計額から基礎控除額110万円を控除した残額について、下の表により贈与税額を計算。

基礎控除後の課税価格	200万円以下	300万円以下	400万円以下	600万円以下	1,000万円以下	1,000万円超
税率	10%	15%	20%	30%	40%	50%
控除額		10万円	25万円	65万円	125万円	225万円

(2) 相続時精算課税

特定贈与者ごとに、1年間に贈与を受けた相続時精算課税適用財産の価額の合計額から相続時精算課税の特別控除額を控除した金額に20%の税率を乗じて贈与税額を計算。

4 贈与税の主な諸控除

- (1) 配偶者控除 婚姻期間が20年以上である配偶者から、居住用不動産又は居住用不動産を取得するための金銭の贈与を受けた場合で、贈与を受けた年の翌年の3月15日までにその居住用不動産を自己の居住の用に供し、かつ、その後引き続き居住の用に供する見込みであるときに、2,000万円と居住用不動産の価額とのいずれか少ない金額が、当該贈与による取得財産価額から控除される。
なお、この配偶者控除は、同一の配偶者からは一生に一度しか適用を受けることができない。
- (2) 基礎控除 1年間に贈与を受けた財産の価額の合計額から110万円が控除される。
- (3) 相続時精算課税に係る特別控除 特定贈与者ごとに、1年間に贈与を受けた相続時精算課税適用財産の価額の合計額から、2,500万円（前年までにこの相続時精算課税の特別控除額を使用した場合には、2,500万円から既に使用した額を控除した金額）と特定贈与者ごとの贈与税の課税価格とのいずれか低い金額が控除される。
- (4) 相続時精算課税に係る住宅資金特別控除 原則として父母から、自己の居住の用に供する住宅の取得資金等の贈与を受けた場合で、一定の要件を満たすときには、その特定贈与者に係る課税価格から、相続時精算課税の特別控除額のほかに住宅資金特別控除額（限度額1,000万円）（前年までに住宅資金特別控除額を使用した場合には、1000万円から既に使用した額を控除した金額）と贈与を受けた住宅取得等資金の金額とのいずれか低い金額が控除される。
- (5) 相続時精算課税に係る特定同族株式等特別控除 原則として父母から、一の同族法人に係る株式等の贈与を受けた場合（当該株式等の価額が500万円以上である場合に限る。）で、一定の要件を満たすときには、その特定贈与者に係る課税価格から、相続時精算課税の特別控除額のほかに特定同族株式等特別控除額（500万円）が控除される。

6 Gift Tax

For those who use the statistical tables

1 Notes on use

This section shows the taxation statistics for those who acquired property as gifts during 2008 based on returns filed or cases processed made by June 30, 2009.

With respect to some items, the survey for taxation statistics was made based on returns filed or cases processed for those who acquired properties as gifts before 2007

2 Terminology (for 2008)

The following terms in this section mean as follows.

- (1) Amount of Gifts for Dwelling House Acquisition Money, etc. Refers to the amounts of monetary gifts received to acquire dwelling houses, etc. pertaining to special monetary exemptions for acquisition of a dwelling house, etc. under the taxation system for settlement at time of inheritance.
- (2) Amounts of Gifts of Special Family Business Stocks, etc. Refers to the amounts of gifts of special stocks or investment pertaining to special exemption of special family business stocks, etc. under the taxation system for settlement at time of inheritance.
- (3) Amounts of Tax Payment Postponement Refers to the amounts of money for which tax payments are postponed under certain conditions as the amounts of the gift tax corresponding to the value of farmland, etc. received as gifts by persons who are legal heirs of the donors and successors to the farming operations.

3 Tax rate of gift tax, etc. (for 2008)

(1) Calendar-Year Taxation

Regarding the amount remaining after deducting the basic exemption of 1.1 million yen from the total value of the property received as a gift in the period of one year, gift tax is calculated using the table below.

Taxation amount after basic exemption	Less than 2 million yen	Less than 3 million yen	Less than 4 million yen	Less than 6 million yen	Less than 10 million yen	Over 10 million yen
Tax rate	10%	15%	20%	30%	40%	50%
Amount deducted	Million yen -	Million yen 0.1	Million yen 0.25	Million yen 0.65	Million yen 1.25	Million yen 2.25

(2) Taxation System for Settlement at Time of Inheritance

Gift tax is calculated by multiplying by a tax rate of 20% the figure calculated by deducting the special exemption (taxation system for settlement at time of inheritance) from the total value of the property which is received as a gift within the period of one year and to which the taxation system for settlement at time of inheritance is applied. The gift tax is calculated separately for each specified donor.

4 Major deductions for gift tax

- (1) Exemption for spouse In the case of marital term of more than 20 years, when a residential real estate or money for acquisition of residential real estate is donated to a spouse from his or her spouse, and the real estate is being used or will be used for his or her dwelling by March 15 of the next year, either the value of the residential real estate or 20 million yen, which is smaller, is deducted from the value of property acquired by gift.
As to the gift from the same spouse, this exemption for spouse is applicable only once for life.
- (2) Basic exemption 1.1 million yen is deducted from the total amount of value of properties donated for a year.
- (3) Special exemption (taxation system for settlement at time of inheritance) For each specified donor, the smaller of the following two is deducted from the total value of the property which is received as a gift within the period of one year and to which the taxation system for settlement at time of inheritance is applied: 25 million yen (that portion of the 25 million yen special exemption remaining if the special exemption was claimed in the previous year or earlier) or the value of the gift tax for the specified donor.
- (4) Special exemption for money for acquisition of dwelling house (taxation system for settlement at time of inheritance) The special exemption for money for acquisition of dwelling house (up to 10 million yen) can be exempted in addition to the special exemption (taxation system for settlement at time of inheritance) from taxation on the donor when a person receives a gift of money for acquisition of a dwelling house for one's own use from one's parent, in principle, and certain conditions are met.
- (5) Special Exemptions for Special Family Business Stocks, etc., under Taxation System for Settlement at Time of Inheritance In addition to the special exemption under the taxation system for settlement at time of inheritance, a special exemption (of 5 million yen) for special family business stocks, etc. may be deducted from the taxable amount applied to specified donors in cases when persons receive a gift of one family business stocks, etc. from their parents, in principal, and certain conditions are satisfied (limited to cases when the value of the said stocks, etc. is 5 million yen or more).

6 - 1 課税状況
Statistics of Taxation

(1) 課税状況(合計分)
Statistics of taxation(Total)

区 分 Type	人 員 Number of taxpayers	金 額 Amount of money
	人 Person	百万円 million yen
取得財産価額(本年分) Value of properties acquired (for the current year)	325,060	1,758,082
配偶者控除額 Amount of exemption for spouse	13,462	168,914
基礎、特別控除額 Amount of basic and specific exemption	324,295	1,116,878
基礎、特別控除後の課税価格 Taxable amount after basic and special exemption	242,992	482,331
贈与税額 Amount of gift tax	実 Actual 242,949	105,199
外国税額控除 Credit for foreign tax	4	2
外国税額控除後の額 Amount of tax after credit for foreign tax	実 242,949	105,197
納税猶予額 Amount of tax payment postponed	実 290	1,248
納付税額 Amount of tax payment	実 242,873	103,949
災害減免法による免除税額 Amount of exemption by Disaster Exemption Act	-	-
住宅取得等資金の贈与額 Amount of gift money for acquisition of dwelling house	実 27,306	316,805
特定同族株式等の贈与額 Amount of Gift of stocks of special family businesses, etc.	実 37	929

調査対象等：平成20年中に財産の贈与を受けた者について、平成21年6月30日までの申告又は処理(更正、決定等)による課税実績を、「申告書、決議書等」に基づいて作成した。

(注) 「人員」欄の「実」は実人員を示す。

Subject of survey, etc.:

Those who acquired properties as gift during 2008 are the subjects. Taxation performance on the basis of returns filed and cases processed (correction, determination etc.) made by June 30, 2007 is shown according to "Returns, resolutions, etc."

Note: "Actual" in the column "Number of taxpayers" means actual number of taxpayers.

課税状況(暦年課税分)
Statistics of taxation (Calendar-Year Taxation)

区 分 Type	人 員 Number of taxpayers	金 額 Amount of money
	人 Person	百万円 million yen
取得財産価額(本年分) Value of properties acquired (for the current year)	252,403	823,657
配偶者控除額 Amount of exemption for spouse	13,462	168,914
基礎控除額 Amount of basic exemption	252,400	277,640
基礎控除後の課税価格 Taxable value after basic exemption	239,679	389,588
贈与税額 Amount of gift tax	239,635	86,275
外国税額控除 Credit for foreign tax	4	2
外国税額控除後の額 Amount of tax after credit for foreign tax	239,635	86,273

課税状況(相続時精算課税分)
Statistics of taxation (Taxation System for Settlement at the Time of Inheritance)

区 分 Type	人 員 Number of person	金 額 Amount of money
	人 Person	百万円 million yen
取得財産価額(本年分) Value of properties acquired (for the current year)	74,138	934,425
特別控除額 Amount of special exemption	73,352	839,238
特別控除後の課税価格 Taxable amount after special exemption	3,433	92,743
贈与税額 Amount of gift tax	3,434	18,924
外国税額控除 Credit for foreign tax	-	-
外国税額控除後の額 Amount of tax after credit for foreign tax	3,434	18,924
住宅取得等資金の贈与額 Amount of gift money for acquisition of dwelling house	27,306	316,805
特定同族株式等の贈与額 Amount of Gift of stocks of special family businesses, etc.	37	929

(2) 課税状況の累年比較

Yearly comparison of statistics of taxation

区 分 type	人 員 Number of taxpayers	取得財産価額 Value of properties acquired	納付税額 Amount of tax payment
	人 person	百万円 million yen	百万円 million yen
平成15年分 2003	403,651	2,308,082	87,725
16 2004	403,814	2,310,064	96,551
17 2005	405,332	2,375,984	115,857
18 2006	369,763	2,028,827	118,313
19 2007	358,832	2,053,834	107,362
20 2008	325,060	1,758,082	103,949

(注) 調査対象等は、「(1)課税状況」と同じである。

Note: Subjects of survey, etc. are the same as in "(1) Statistics of taxation".

課税状況の累年比較 (暦年課税分及び相続時精算課税分)

Yearly comparison of statistics of taxation (calendar-year taxation and taxation system for settlement at the time of inheritance)

区 分 type	暦年課税分 Calendar-year taxation		相続時精算課税分 taxation system for settlement at the time of inheritance	
	人 員 Number of taxpayers	取得財産価額 Value of properties acquired	人 員 Number of taxpayers	取得財産価額 Value of properties acquired
	人 Person	百万円 million yen	人 Person	百万円 million yen
平成17年分 2005	325,925	1,154,690	81,641	1,221,294
18 2006	287,992	942,379	83,290	1,086,448
19 2007	270,857	866,027	89,571	1,187,807
20 2008	252,403	823,657	74,138	934,425

(3) 申告及び処理の状況

Statistics of filing returns and cases processed

区 分 Type		取得財産価額 Value of properties acquired		納付税額 Amount of tax payment	
		人 員 Number of taxpayers	金 額 Amount	人 員 Number of taxpayers	金 額 Amount
		人 Person	百万円 million yen	人 Person	百万円 million yen
For the current year 本年分	申告額	325,047	1,758,475	242,754	103,762
	修正申告による増差額	1,248	2,132	1,274	487
	更正による増差額	-	-	-	-
	更正等による減差額	540	△ 2,532	397	△ 301
	決定額	1	7	1	1
	実計	325,060	1,758,082	242,873	103,949
For the preceding years 過 年 分	申告額	13,503	55,548	12,903	7,649
	修正申告による増差額	1,772	4,230	1,771	1,084
	更正による増差額	24	26	29	105
	更正等による減差額	934	△ 2,900	991	△ 972
	決定額	57	1,176	55	487
	実計	14,889	58,080	14,153	8,354
Total 合 計	申告額	338,550	1,814,023	255,657	111,412
	修正申告による増差額	3,020	6,362	3,045	1,572
	更正による増差額	24	26	29	105
	更正等による減差額	1,474	△ 5,432	1,388	△ 1,274
	決定額	58	1,183	56	488
	実計	339,949	1,816,162	257,026	112,303

調査対象等: 「本年分」は平成20年中に財産の贈与を受けた者について、平成21年6月30日までの申告又は処理(更正、決定等)による課税事績を、「申告書、決議書」等に基づいて作成した。

「過 年 分」は平成19年以前に贈与を受けた者について、平成20年7月1日から平成21年6月30日までの間の申告又は処理(更正、決定等)による課税事績を、「申告書、決議書」等に基づいて作成した。

(注) 「人員」欄の「実」は実人員を示す。

Subject of survey, etc.: Regarding "For the current year", with respect to those who acquired properties as gift during 2008, taxation by returns filed or cases processed (corrections or determinations, etc.) made by June 30, 2009 is shown based on "Returns, resolutions, etc."

Regarding "For the preceding year", with respect to those who acquired properties as gift before 2007, taxation by returns filed or cases processed (corrections or determinations, etc.) made from July 1, 2008 and June 30, 2009 is shown based on "Returns, resolutions, etc."

Note: "Actual" in the column "Number of persons" means actual number of taxpayers.

(4) 国税局別の課税状況 (合計分)

Statistics of taxation by Regional Taxation Bureaus (Total)

項目 Subject			取得財産価額 Value of properties acquired		納付税額 Amount of tax payment	
			人員 Number of taxpayers	金額 Amount	人員 Number of taxpayers	金額 Amount
国税局 Regional Taxation Bureau			人 Person	百万円 million yen	人 Person	百万円 million yen
札幌	Sapporo	9,586	48,633	6,367	1,722	
仙台	Sendai	15,082	79,968	9,490	2,476	
関東信越	Kanto Shinetsu	36,685	203,495	25,799	8,530	
東京	Tokyo	96,519	569,060	75,386	45,433	
金沢	Kanazawa	7,593	37,677	5,392	1,442	
名古屋	Nagoya	46,626	248,849	35,473	16,376	
大阪	Osaka	61,981	291,523	50,568	16,360	
広島	Hiroshima	15,459	83,331	10,443	3,312	
高松	Takamatsu	9,766	52,211	6,860	2,416	
福岡	Fukuoka	13,142	72,257	9,041	3,227	
熊本	Kumamoto	9,810	52,976	6,116	1,758	
沖縄	Okinawa	2,811	18,101	1,938	896	
合計	Total	325,060	1,758,082	242,873	103,949	

(注) この表は、「(1)課税状況」を国税局別に示したものである。

Note: This table shows "(1) Statistics of taxation" by Regional Taxation Bureaus.

国税局別の課税状況 (暦年課税分及び相続時精算課税分)

Taxation Statistics by Regional Taxation Bureau (Calendar-Year Taxation and Taxation System for Settlement at the Time of Inheritance)

項目 Subject			暦年課税分 取得財産価額 Donated property value (Calendar-Year Taxation)		相続時精算課税分 取得財産価額 Donated property value (Taxation System for Settlement at the Time of Inheritance)	
			人員 Number of taxpayers	金額 Amount	人員 Number of taxpayers	金額 Amount
国税局 Regional Taxation Bureau			人 Person	百万円 million yen	人 Person	百万円 million yen
札幌	Sapporo	6,792	19,800	2,844	28,833	
仙台	Sendai	10,088	29,703	5,129	50,266	
関東信越	Kanto Shinetsu	26,993	87,119	9,852	116,376	
東京	Tokyo	77,659	280,722	19,200	288,337	
金沢	Kanazawa	5,677	16,664	1,953	21,013	
名古屋	Nagoya	36,499	120,848	10,346	128,001	
大阪	Osaka	52,426	153,127	9,773	138,396	
広島	Hiroshima	11,040	34,394	4,516	48,937	
高松	Takamatsu	7,226	23,880	2,594	28,331	
福岡	Fukuoka	9,515	30,273	3,691	41,985	
熊本	Kumamoto	6,523	19,748	3,382	33,229	
沖縄	Okinawa	1,965	7,379	858	10,721	
合計	Total	252,403	823,657	74,138	934,425	

(5) 加算税の状況

Statistics of additional tax

区分 Type		過少申告加算税 Additional tax for understatement		無申告加算税 Additional tax for failure to file		重加算税 Additional tax for fraud case	
		人員 Number of taxpayers	金額 Amount	人員 Number of taxpayers	金額 Amount	人員 Number of taxpayers	金額 Amount
本年分	For the current year	452	25	3,565	190	-	-
過年分	For the preceding years	863	123	9,311	860	66	49
合計	Total	1,315	147	12,876	1,049	66	49

(注) 調査対象等は、「(3)申告及び処理の状況」と同じである。

Note: Subjects of survey, etc. are the same as in "(3) Statistics of filing returns and cases processed".

6 - 2 贈与財産価額階級別 Breakdown of Donated Property by Value Range

(1) 人員、財産価額、税額

Number of persons, Value of property, Amount of tax

取得財産価額階級 Value range of property acquired	暦年課税分 Calendar-year taxation ①			相続時精算課税分 Taxation system for settlement at the time of inheritance			合 計 Total		
	人員 Number of taxpayers	取得財産価額 Value of properties acquired	納付税額 Amount of tax	人員 Number of taxpayers	取得財産価額 Value of properties acquired	納付税額 Amount of tax	人員 Number of taxpayers	取得財産価額 Value of properties acquired	納付税額 Amount of tax
150万円以下 Less than 1.5 million yen	Person 114,473	百万円 million yen 138,102	百万円 million yen 1,247	Person 1,491	百万円 million yen 1,596	百万円 million yen 23	Person 115,124	百万円 million yen 138,932	百万円 million yen 1,264
150万円超 Over than 1.5 million yen	32,054	58,582	2,327	1,643	3,015	14	33,508	61,254	2,330
200万円 "	2	63,063	181,582	11,391	7,841	24,384	62	70,560	204,982
400万円 "	4	23,858	122,875	12,750	15,647	85,181	104	39,351	207,291
700万円 "	7	7,090	59,894	8,292	16,587	152,921	133	23,643	212,460
1,000万円 "	10	8,150	118,037	10,290	20,151	303,416	381	28,336	421,814
2,000万円 "	20	3,092	68,202	4,431	7,863	192,499	708	10,975	261,191
3,000万円 "	30	351	13,648	5,334	2,178	79,448	2,566	2,565	94,413
5,000万円 "	50	154	11,286	5,155	462	30,769	3,600	608	40,930
1億円 "	100	74	11,798	5,504	201	32,314	5,527	292	45,587
3億円 "	300	20	7,744	3,816	20	7,327	1,367	40	15,111
5億円 "	500	12	8,022	3,977	14	9,461	1,832	27	18,119
10億円 "	1 billion yen	1	1,314	654	9	11,097	2,186	10	12,411
20億円 "	2	5	14,125	7,049	1	2,030	406	6	16,173
30億円 "	3	2	7,806	3,898	-	-	-	2	7,806
50億円 "	5	-	-	-	-	-	-	-	-
合 計 Total	252,399	823,018	86,113	74,108	935,457	18,909	325,047	1,758,475	103,762

調査対象等：平成20年中に財産の贈与を受けた者について、平成21年6月30日までに提出された「申告書（修正申告書を除く。）」に基づいて作成した。

（注）人員について、暦年課税分 と相続時精算課税分 に重複する者があるため、 の合計は合計 と一致しない。

Subject of survey, etc.: Those who acquired properties as gift during 2008 are the subjects. The table was prepared on the basis of "returns (except for amended returns) filed by June 30, 2009.

Note: The total③ is not in agreement with the total of ①Calendar-year taxation and ②Taxation system for settlement at the time of inheritance due to the existence of overlapping persons in ①Calendar-year taxation and ②Taxation system for settlement at the time of inheritance.

(2) 国税局別の人員（合計分）

Number of persons by Regional Taxation Bureaus (Total)

（単位：人）

(In persons)

国税局 Regional Taxation Bureau	取得財産価額階級 Value range of property acquired	150万円 以下 Less than 1.5 million yen	150万円 超 Over than 1.5 million yen	200万円 超 Over than 2 million yen	400万円 超 Over than 4 million yen	700万円 超 Over than 7 million yen	1,000 万円超 Over than 10 million yen	2,000 万円超 Over than 20 million yen	3,000 万円超 Over than 30 million yen	5,000 万円超 Over than 50 million yen
	札幌	Sapporo	3,040	996	2,164	1,332	862	883	258	42
仙台	Sendai	4,573	1,505	3,353	2,113	1,384	1,610	414	105	16
関東信越	Kanto Shinetsu	11,766	3,596	7,878	4,852	3,156	3,740	1,351	276	52
東京	Tokyo	36,008	9,581	19,924	10,936	6,697	8,057	3,858	1,053	235
金沢	Kanazaawa	2,784	809	1,537	912	565	741	200	33	7
名古屋	Nagoya	15,501	5,349	10,787	5,902	3,286	3,821	1,525	323	72
大阪	Osaka	26,361	6,181	12,964	6,299	3,452	4,372	1,762	417	114
広島	Hiroshima	4,578	1,672	3,627	2,163	1,354	1,488	464	84	11
高松	Takamatsu	3,368	1,031	2,131	1,088	740	985	318	63	24
福岡	Fukuoka	3,896	1,437	3,089	1,786	1,072	1,335	408	77	28
熊本	Kumamoto	2,712	1,074	2,339	1,498	857	944	276	64	24
沖縄	Okinawa	537	277	767	470	218	360	141	28	15
合 計 Total		115,124	33,508	70,560	39,351	23,643	28,336	10,975	2,565	608

国税局 Regional Taxation Bureau	取得財産価額階級 Value range of property acquired	1億円超 Over than 100 million yen	3億円超 Over than 300 million yen	5億円超 Over than 500 million yen	10億円超 Over than 1 billion yen	20億円超 Over than 2 billion yen	30億円超 Over than 3 billion yen	50億円超 Over than 5 billion yen	合 計 Total
	札幌	Sapporo	6	-	-	-	-	-	-
仙台	Sendai	5	-	-	-	-	-	-	15,078
関東信越	Kanto Shinetsu	12	5	-	1	-	-	-	36,685
東京	Tokyo	146	17	16	5	5	-	-	96,538
金沢	Kanazaawa	4	1	-	-	-	-	-	7,593
名古屋	Nagoya	37	6	2	-	1	2	-	46,614
大阪	Osaka	48	4	6	3	-	-	-	61,983
広島	Hiroshima	12	2	2	-	-	-	-	15,457
高松	Takamatsu	5	4	-	-	-	-	-	9,757
福岡	Fukuoka	8	-	1	1	-	-	-	13,138
熊本	Kumamoto	9	1	-	-	-	-	-	9,798
沖縄	Okinawa	-	-	-	-	-	-	-	2,813
合 計 Total		292	40	27	10	6	2	-	325,047

（注）この表は、「(1)人員、財産価額、税額」の「人員」欄を国税局別に示したものである。

Note: This table shows "Number of persons" of the table " (1) Number of persons, value of property, amount of tax" by Regional Taxation Bureaus.

6 - 3 贈与財産種類別

Breakdown of Donated Property by Type

受贈人員、財産価額

Number of donees and value of property

財産等の種類 Type of property	暦年課税分 Calendar-Year Taxation		相続時精算課税分 Taxation System for Settlement at the Time of Inheritance		合計 Total		
	①		②		③		
	人 員 Number of taxpayers	取得財産価額 Value of properties acquired	人 員 Number of taxpayers	取得財産価額 Value of properties acquired	人 員 Number of taxpayers	取得財産価額 Value of properties acquired	
	人 Person	百万円 Million yen	人 Person	百万円 Million yen	人 Person	百万円 Million yen	
Land 土地	田 (耕作権及び 永小作権を含む。) Rice field (including cultivation right and perennial tenant right)	2,531	7,278	1,980	11,044	4,488	18,322
	畑 (耕作権及び 永小作権を含む。) Farm land (including cultivation right and perennial tenant right)	2,273	6,415	1,742	7,039	3,998	13,453
	宅地 (借地権を含む。) Housing land (including leasehold)	55,261	251,012	22,870	230,718	77,763	481,730
	山林 Forest land	2,334	3,564	1,451	3,262	3,758	6,826
	その他の土地 Other land	4,031	11,515	1,745	12,615	5,767	24,130
	計 Subtotal	63,313	279,784	25,817	264,677	88,637	544,462
Business (Agriculture) property 家屋、構築物 House, Structures	機械器具、農耕具、 じゅう器、備品 Machinery, Implements, Utensils, Equipment	47	99	61	336	108	435
	商品、製品、半製品、 原材料、農産物等 Goods, Products, Semi-finished goods, Raw materials, Agricultural products, etc.	16	50	31	163	47	213
	売掛金 Account receivable	11	14	11	56	22	70
	その他の財産 Other properties	207	368	62	464	268	831
	計 Subtotal	277	531	144	1,018	420	1,549
	Securities 有価証券	株式及び出資 Stocks and investment	53,207	173,172	2,499	74,105	55,563
公債及び社債 Public bond and corporate bond		293	1,670	53	1,245	346	2,915
投資・貸付信託 Investment/ Loan trust beneficiary certificate		163	503	48	1,030	210	1,533
計 Subtotal		53,507	175,344	2,555	76,380	55,910	251,724
Other properties 現金、預貯金等 Cash, Deposit, etc.	家庭用財産 Household properties	121,289	271,836	44,048	539,716	164,927	811,552
	生命保険金等 Life insurance amount, etc.	38	61	11	30	49	91
	立木の他 Standing timber	2,545	11,504	343	4,145	2,887	15,649
	その他の Others	175	98	127	160	296	258
	計 Subtotal	11,709	29,689	778	11,406	12,481	41,095
合計 Total	252,399	823,018	74,108	935,457	325,047	1,758,475	

調査対象等：平成20年中に財産の贈与を受けた者について、平成21年6月30日までに提出された「申告書（修正申告書を除く。）」に基づいて作成した。

- (注) 1. 「人員」欄の「実」は実人員を示す。
2. 人員について、暦年課税分と相続時精算課税分に重複する者があるため、の合計は合計と一致しない。

Subject of survey, etc.: Those who acquired property as a gift during 2008. The table was prepared on the basis of "returns (excluding amended returns)" filed by June 30, 2009.

Note: 1 "Actual" in the column "Number of taxpayers" means actual number of taxpayers.
2 The total③ is not in agreement with the total of ①Calendar-year taxation and ②Taxation system for settlement at the time of inheritance due to the existence of overlapping persons in ①Calendar-year taxation and ②Taxation system for settlement at the time of inheritance.

第Ⅲ編 間接国税編

Part III Indirect National Tax

7	消 費 税	Consumption Tax
8	酒 税	Liquor Tax
9	たばこ税及び たばこ特別税	Tobacco Tax and Special Tobacco Surtax
10	揮発油税及び 地方道路税	Gasoline Tax and Local road Tax
11	航空機燃料税	Aviation fuel Tax
12	石油ガス税	Liquefied Petroleum Gas Tax
13	石油石炭税	Petroleum and Coal Tax
14	印 紙 税	Stamp Tax
15	電源開発促進税	Promotion of Power-resources Development Tax

7 消費税

統計表を見る方のために

1 利用上の注意

この章は、平成20年4月1日から平成21年3月31日までの間に終了した課税期間に係る消費税の課税実績をそれぞれ示したものである。

2 消費税の概要

(1) 消費税の創設

昭和63年度の税制の抜本改革の一つとして、消費税が創設され、平成元年4月1日から適用された。

(2) 納税義務者

国内取引・・・課税資産の譲渡等を行う事業者

輸入取引・・・課税貨物を保税地域から引き取る者

(3) 課税標準

国内取引・・・課税資産の譲渡等の対価の額

輸入取引・・・保税地域からの引取価格

(4) 税額の計算

(売上げに係る消費税額) (仕入れに係る消費税額)

国内取引・・・納付税額 = 課税期間中の課税売上高 × 4% - 課税期間中の課税仕入高 × 4%

輸入取引・・・納付税額 = 保税地域からの引取価格 × 4%

(注)平成9年3月31日までの取引及び税率に関する経過措置の適用があるものについては3%。

(5) 申告及び納付

国内取引・・・課税期間(個人事業者 = 暦年、法人 = 事業年度)の終了後2か月以内に確定申告書を提出し、納付する。

(注)個人事業者の申告・納付期限は、翌年の3月31日までとなっている。

輸入取引・・・課税貨物を保税地域から引き取る時までに、輸入申告書を提出し、納付する。

(6) 免税取引及び非課税取引(国内取引分)

イ 輸出取引は、免税とされている。

ロ 非課税取引の主なものは、次のとおりである。

消費税の性格上、課税することになじまないもの	土地の譲渡及び貸付け、郵便切手、印紙等の譲渡、公社債や株式の譲渡、利子、保険料、保証料、商品券の譲渡など
社会政策的な配慮に基づくもの	社会保険医療等、社会福祉法に規定する社会福祉事業等、学校教育法に規定する学校の授業料、入学検定料、住宅の貸付けなど

(7) 事業者の納税事務負担を軽減するための措置等(国内取引分)

イ 納税義務の免除

基準期間の課税売上高が1,000万円以下(平成16年3月31日以前に開始した課税期間にあつては3,000万円以下)の事業者は、納税義務が免除される。

なお、これらの事業者が、課税事業者選択届出書を提出した場合には、消費税の納税義務者となる。

(注)基準期間のない法人(社会福祉法人を除く。)のうち、その事業年度開始の日における資本金の額又は出資の金額が1,000万円以上の法人については、納税義務は免除されない。

ロ 簡易課税制度

基準期間の課税売上高が5,000万円以下(平成16年3月31日以前に開始した課税期間にあつては2億円以下)の事業者は、課税売上高から納付税額を計算できる簡易課税制度の適用を受けることができる。

(算式) 納付税額 = 課税期間の課税売上高 × 4% × (1 - みなし仕入率)

7 Consumption Tax

For the people who use the statistical tables

1 Notes on use

This section shows the statistics of taxation of consumption tax for each period of taxation which ended between April 1, 2008 and March 31,

2 Outline of consumption tax

(1) Introduction of consumption tax

Consumption tax was established as one of radical tax system reforms of FY1988, and became effective on April 1, 1989.

(2) Taxpayer

Domestic transaction: Business enterprises which transfer taxable assets, etc.

Import transaction: Those who withdraw taxable goods from bonded area

(3) Tax base

Domestic transaction: Amount of the transfer value of taxable assets, etc.

Import transaction: Receipt price of goods from bonded area

(4) Calculation of amount of tax

Domestic transaction:

Amount of tax to be paid = Amount of taxable sales during the period of taxation x 4 % (i.e. amount of consumption tax related to sales)

- Amount of taxable purchase during the period of taxation x 4 % (i.e. amount of consumption tax related to purchase)

Import transaction:

Amount of tax to be paid = Receipt price of goods from bonded area x 4 %

Note: As for transactions by March 31, 1997 and transactions subject to transitional measures, tax rate is 3 %.

(5) Filing returns and tax payment

Domestic transaction:

Final returns should be filed and tax should be paid within 2 months after the last day of the period of taxation (calendar year for individual enterprises, and accounting period for corporations).

Note: The due date of filing returns and tax payment for individual entrepreneurs is March 31 of the following year.

Import transaction: Import declarations should be filed and tax should be paid by the time of the receipt of taxable goods from bonded area.

(6) Tax exempt transaction or non-taxable transaction (for domestic transaction)

A: Export transactions are tax-exempt.

B: Major non-taxable transactions are as follows,

Transactions which are not suitable to taxation from the nature of consumption tax.	Transfer and lease of land, Transfer of bonds or stocks, Interest, Insurance premium, Guarantee commission, Transfer of postal and other stamps, Transfer of merchandise coupon, etc.
Transactions which are not subject to taxation from social policy points of view	Medical care by social insurance, etc. Social welfare work etc. provided by Welfare Work Law, Tuition and entrance examination fee of school provided by School Education Act, House rent, etc.

(7) Measures to reduce tax burden of enterprises (for domestic transaction)

A: Exemption of tax liability

Enterprises whose taxable sales during a base period are less than 10 million yen (less than 30 million yen in the case of taxation period which started by March 31, 2004) are exempt from tax payment. When these enterprises submit a Notification of Taxable Enterprise Status for Consumption Tax, they become taxpayers of consumption tax.

Note: A corporation with no base periods (except welfare corporation) is not exempt from tax payment if the amount of capital or investment to the corporation at the beginning day of its accounting period is more than 10 million yen

B: Simplified tax system

Business enterprises whose taxable sales during a base period are less than 50 million yen (less than 200 million yen in the case of taxation period which started by March 31, 2004) can use the simplified tax system where they can calculate the amount of tax to be paid just from taxable sales.

(Formula)

Amount of tax to be paid = Taxable sales during the taxation period x 4 % x (1 - Deemed purchase rate)

7 消 費 税

Consumption Tax

(1) 課税状況

Statistics of taxation

区 分 Type	個人事業者 Individual enterprises		法 人 Corporations		合 計 Total			
	件 数 Number of cases	税 額 Amount of tax	件 数 Number of cases	税 額 Amount of tax	件 数 Number of cases	税 額 Amount of tax		
	件 Case	百万円 Million yen	件 Case	百万円 Million yen	件 Case	百万円 Million yen		
平成15年度 FY2003	納税申告計	Total of tax returns	429,937	250,495	1,546,215	9,230,917	1,976,152	9,481,412
	還付申告及び処理	Refund return and case processed	15,027	15,239	85,274	1,658,418	100,301	1,673,657
16 FY2004	納税申告計	Total of tax returns	406,571	240,228	1,613,048	9,276,949	2,019,619	9,517,177
	還付申告及び処理	Refund return and case processed	16,094	17,477	96,164	1,881,209	112,258	1,898,687
17 FY2005	納税申告計	Total of tax returns	1,565,958	497,507	1,991,299	9,529,017	3,557,257	10,026,524
	還付申告及び処理	Refund return and case processed	49,575	27,570	115,853	2,153,814	165,428	2,181,384
18 FY2006	納税申告計	Total of tax returns	1,532,813	488,354	1,983,615	9,515,713	3,516,428	10,004,067
	還付申告及び処理	Refund return and case processed	36,114	27,583	115,699	2,456,236	151,813	2,483,818
19 FY2007	納税申告計	Total of tax returns	1,454,982	466,583	1,968,768	9,512,059	3,423,750	9,978,643
	還付申告及び処理	Refund return and case processed	37,840	32,768	118,404	2,719,364	156,244	2,752,133
20 FY2008	納税申告計	Total of tax returns	1,419,711	444,038	1,957,251	9,282,336	3,376,962	9,726,373
	還付申告及び処理	Refund return and disposition	40,926	32,748	120,490	2,447,400	161,416	2,480,148
For the current year 現 年 分	一般申告及び処理	Ordinary tax return and disposition	513,887	220,199	1,384,382	9,064,226	1,898,269	9,284,425
	簡易申告及び処理	Simplified tax return and case processed	905,824	223,839	572,869	218,110	1,478,693	441,949
	納税申告計	Total of tax returns	1,419,711	444,038	1,957,251	9,282,336	3,376,962	9,726,373
	還付申告及び処理	Refund return and case processed	40,926	32,748	120,490	2,447,400	161,416	2,480,148
For the preceding years 既 往 年 分	申告及び処理による増差税額のあるもの	Net increase of tax by filing returns and cases processed	84,870	18,500	113,982	110,041	198,852	128,541
	申告及び処理による減差税額のあるもの	Net reduction of tax by filing returns and cases processed	9,145	1,822	15,392	31,518	24,537	33,341
	差 引 計	Grand total	実 Actual 1,491,314	実 Actual 427,967	実 Actual 2,096,877	実 Actual 6,913,458	実 Actual 3,588,191	実 Actual 7,341,425
	加 算 税	Additional tax	83,013	3,490	98,789	8,751	181,802	12,240

調査期間等： 「現年分」は、平成20年4月1日から平成21年3月31日までに終了した課税期間について、平成21年6月30日現在の申告（国・地方公共団体等については平成21年9月30日までの申告を含む。）及び処理（更正、決定等）による課税実績を「申告書及び決議書」に基づいて作成した。

「既往年分」は、平成20年3月31日以前に終了した課税期間について、平成20年7月1日から平成21年6月30日までの間の申告（平成20年7月1日から同年9月30日までの間の国・地方公共団体等に係る申告を除く。）及び処理（更正、決定等）による課税実績を「申告書及び決議書」に基づいて作成した。

- (注) 1 税関分は含まない。
2 件数欄の「実」は、実件数を示す。

Period covered by survey, etc.: As for "the current year, taxation statistics for the period of taxation which ended between April 1, 2008 and March 31, 2009 on the basis of returns filed or cases processed (correction, determination etc.) made by June 30, 2009 (including returns filed by national and local public bodies by October 1, 2009) is shown according to "Returns, resolutions, etc." As for "the preceding years, taxation statistics for the period of taxation which ended by March 31, 2008 on the basis of returns filed and cases processed (correction, determination etc.) made between July 1, 2008 and June 30, 2009 (except for returns filed by national and local public bodies between July 1, 2008 and October 1, 2008) is shown according to "Returns, resolutions, etc."

Note:1 Data related to custom house are not included.

2 "Actual" in the column "Number of cases" means actual number of cases.

(参考) 地方消費税の課税状況

Re. Statistics of taxation of local consumption tax

区 Type	個人事業者 Individual enterprises		法人 Corporations		合計 Total		
	件数 Number of cases	税額 Amount of Tax	件数 Number of cases	税額 Amount of Tax	件数 Number of cases	税額 Amount of Tax	
平成20年度 FY2008	納税申告 Self-assessment return	1,419,840	110,938	1,957,343	2,320,091	3,377,183	2,431,029
	還付申告 Refund return	40,796	8,189	120,397	611,734	161,193	619,923

資料：消費税室調

Source : Consumption Tax Office

(2) 課税事業者等届出件数

(単位：件)

Number of notifications of taxable business enterprises ,etc.

(Number of cases)

課税事業者届出書 Number of Notifications of Taxable Enterprise Status for Consumption Tax	課税事業者選択届出書 Number of Notifications of Choosing Taxable Enterprise for Consumption Tax	新設法人に該当する旨の届出書 Number of Notifications of Being Qualified for a Newly Formed Corporation	合計 Total
3,524,197	87,004	25,303	3,636,504

調査期間等：平成20年度末（平成21年3月31日現在）の届出件数を示している。

(注) 納税義務者でなくなった旨の届出書又は課税事業者選択不適用届出書を提出した者は含まない。

Period covered by survey, etc.: The table shows the number of notifications as of the end of FY 2008 (March 31, 2009).

Note: Notifications of quitting being a taxpayer or Notifications of Not Choosing Taxable Enterprise for Consumption Tax are not included.

(3) 税関分の課税状況

Statistics of taxation for custom houses

区 Type	納税申告件数 Number of tax returns	納税申告税額 Amount of tax self-assessed
平成15年度	9,961,732	1,821,792
16	10,676,260	2,025,965
17	11,494,848	2,373,516
18	11,578,210	2,722,708
19	11,549,447	2,924,021
20	10,930,775	2,786,982

調査期間等：各年4月1日から翌年3月31日までの間の申告又は処理による課税実績である。

資料：消費税室調

Period covered by survey, etc.: The table shows the taxation statistics based on returns filed or cases processed made between April 1 of each year and March 31 of the following year.

Source : Consumption Tax Office

(4) 都道府県別課税状況等(その1 個人事業者)

Statistics of taxation by prefectures (Part 1: Individual enterprises)

区分 Type		一般申告及び処理 Ordinary tax return and case processed		簡易申告及び処理 Simplified tax return and case processed		納税申告計 Total of tax returns	
		件数 Number of cases	税額 Amount of tax	件数 Number of cases	税額 Amount of tax	件数 Number of cases	税額 Amount of tax
国税局・都道府県 Regional Taxation Bureau / Prefecture		件数 Case	百万円 Million yen	件数 Case	百万円 Million yen	件数 Case	百万円 Million yen
札幌 Sapporo	北海道 Hokkaido	18,188	6,813	42,111	10,508	60,299	17,321
仙台 Sendai	青森 Aomori	5,746	2,061	10,185	2,230	15,931	4,291
	岩手 Iwate	5,328	1,886	8,240	1,965	13,568	3,851
	宮城 Miyagi	7,873	2,808	14,247	3,257	22,120	6,065
	秋田 Akita	3,945	1,364	8,271	1,813	12,216	3,177
	山形 Yamagata	4,662	1,564	10,007	2,161	14,669	3,725
	福島 Fukushima	6,588	2,055	13,016	2,882	19,604	4,937
	計 Total	34,142	11,738	63,966	14,307	98,108	26,045
関東信越 Kanto Shinetsu	茨城 Ibaraki	12,465	5,264	22,168	5,419	34,633	10,683
	栃木 Tochigi	6,873	2,411	14,341	3,293	21,214	5,704
	群馬 Gunma	7,747	2,794	15,109	3,563	22,856	6,357
	埼玉 Saitama	19,564	8,436	42,935	10,794	62,499	19,230
	新潟 Niigata	9,256	3,531	17,725	4,131	26,981	7,662
	長野 Nagano	8,232	2,928	15,911	3,774	24,143	6,702
	計 Total	64,137	25,363	128,189	30,974	192,326	56,338
東京 Tokyo	千葉 Chiba	16,040	6,927	35,315	8,807	51,355	15,734
	東京 Tokyo	52,115	37,159	101,945	30,110	154,060	67,270
	神奈川 Kanagawa	21,295	10,616	47,433	12,811	68,728	23,427
	山梨 Yamanashi	4,478	1,779	8,315	1,965	12,793	3,744
	計 Total	93,928	56,481	193,008	53,694	286,936	110,175
金沢 Kanazawa	富山 Toyama	4,753	2,391	9,126	2,155	13,879	4,545
	石川 Ishikawa	5,076	2,276	10,002	2,415	15,078	4,691
	福井 Fukui	4,217	1,669	7,090	1,691	11,307	3,360
	計 Total	14,046	6,336	26,218	6,261	40,264	12,597
名古屋 Nagoya	岐阜 Gifu	10,452	4,187	18,064	4,320	28,516	8,507
	静岡 Shizuoka	16,919	7,194	36,627	8,960	53,546	16,153
	愛知 Aichi	32,363	14,646	58,921	14,836	91,284	29,482
	三重 Mie	8,623	3,909	14,286	3,490	22,909	7,399
	計 Total	68,357	29,936	127,898	31,606	196,255	61,542
大阪 Osaka	滋賀 Shiga	6,591	2,872	9,049	2,116	15,640	4,988
	京都 Kyoto	15,023	5,958	19,033	4,628	34,056	10,586
	大阪 Osaka	53,233	20,734	59,593	15,214	112,826	35,948
	兵庫 Hyogo	26,726	11,131	33,428	8,265	60,154	19,396
	奈良 Nara	8,445	3,240	8,803	2,031	17,248	5,271
	和歌山 Wakayama	6,997	2,663	9,607	2,184	16,604	4,847
	計 Total	117,015	46,597	139,513	34,438	256,528	81,035
広島 Hiroshima	鳥取 Tottori	1,974	684	3,866	847	5,840	1,531
	島根 Shimane	2,434	890	5,794	1,271	8,228	2,161
	岡山 Okayama	6,577	2,078	10,657	2,463	17,234	4,541
	広島 Hiroshima	10,294	3,751	17,164	4,148	27,458	7,899
	山口 Yamaguchi	5,024	1,966	9,881	2,269	14,905	4,235
	計 Total	26,303	9,369	47,362	10,998	73,665	20,367
高松 Takamatsu	徳島 Tokushima	2,987	928	5,863	1,254	8,850	2,182
	香川 Kagawa	3,265	1,007	5,960	1,352	9,225	2,359
	愛媛 Ehime	5,645	1,901	9,577	2,086	15,222	3,987
	高知 Kochi	3,338	1,377	7,505	1,624	10,843	3,001
	計 Total	15,235	5,213	28,905	6,316	44,140	11,529
福岡 Fukuoka	福岡 Fukuoka	20,984	8,341	35,847	8,712	56,831	17,053
	佐賀 Saga	3,546	1,481	9,135	2,113	12,681	3,594
	長崎 Nagasaki	6,212	2,356	12,033	2,702	18,245	5,058
	計 Total	30,742	12,179	57,015	13,526	87,757	25,705
熊本 Kumamoto	熊本 Kumamoto	7,674	2,267	15,932	3,349	23,606	5,616
	大分 Oita	4,151	1,280	7,554	1,649	11,705	2,930
	宮崎 Miyazaki	6,086	1,846	10,193	2,206	16,279	4,053
	鹿児島 Kagoshima	7,848	2,297	11,477	2,440	19,325	4,737
	計 Total	25,759	7,690	45,156	9,645	70,915	17,335
沖縄 Okinawa	沖縄 Okinawa	6,035	2,482	6,483	1,565	12,518	4,048
全国計 Grand Total		513,887	220,199	905,824	223,839	1,419,711	444,038

(注) この表は、「(1)課税状況表の現年分」を都道府県別に示したものである(加算税は除く)。

還付申告及び処理 Refund return and case processed		既往年分の申告及び処理 Tax returns and cases processed for the preceding years		合 計 Total		区 分 Type	
件 数 Number of cases	税 額 Amount of tax	件 数 Number of cases	税 額 Amount of tax	件 数 Number of cases	税 額 Amount of tax	国税局・都道府県 Regional Taxation Bureau /Prefecture	
件 Case	百万円 Million yen	件 Case	百万円 Million yen	実件 Actual	百万円 Million yen		
2,640	1,129	3,663	417	64,144	16,609	北海道	Hokkaido 札幌 Sapporo
388	191	953	118	16,542	4,219	青 森	Aomori
391	119	1,040	139	14,220	3,871	岩 手	Iwate
602	380	1,690	193	23,185	5,878	宮 城	Miyagi
210	68	817	78	12,609	3,187	秋 田	Akita
320	110	993	84	15,198	3,699	山 形	Yamagata
489	297	1,384	151	20,510	4,791	福 島	Fukushima
2,400	1,164	6,877	764	102,264	25,645	計	Total
840	605	2,373	310	36,199	10,388	茨 城	Ibaraki
506	416	1,232	124	22,216	5,411	栃 木	Tochigi
505	253	1,365	197	23,846	6,300	群 馬	Gunma
1,532	1,832	5,130	848	66,244	18,247	埼 玉	Saitama
618	428	2,027	259	28,123	7,493	新 潟	Niigata
653	358	1,595	204	25,355	6,548	長 野	Nagano
4,654	3,893	13,722	1,943	201,983	54,388	計	Total
1,389	1,519	3,165	399	54,000	14,615	千 葉	Chiba
3,933	4,863	9,825	3,667	162,073	66,073	東 京	Tokyo
1,923	2,184	4,564	855	72,685	22,098	神 奈 川	Kanagawa
204	72	667	66	13,142	3,738	山 梨	Yamanashi
7,449	8,638	18,221	4,987	301,900	106,524	計	Total
364	267	1,094	99	14,449	4,378	富 山	Toyama
298	119	1,059	105	15,600	4,678	石 川	Ishikawa
233	89	775	88	11,656	3,359	福 井	Fukui
895	475	2,928	292	41,705	12,414	計	Total
667	389	1,735	286	29,691	8,403	岐 阜	Gifu
1,094	706	3,399	395	55,648	15,842	静 岡	Shizuoka
2,574	2,118	6,462	1,292	96,014	28,656	愛 知	Aichi
600	447	1,475	285	24,061	7,237	三 重	Mie
4,935	3,660	13,071	2,257	205,414	60,139	計	Total
507	549	1,080	133	16,491	4,571	滋 賀	Shiga
1,080	784	2,180	326	35,766	10,128	京 都	Kyoto
4,121	3,199	8,758	1,767	119,507	34,517	大 阪	Osaka
2,780	1,983	4,749	818	64,466	18,232	兵 庫	Hyogo
588	475	1,220	209	18,100	5,005	奈 良	Nara
360	240	903	114	17,164	4,721	和 歌 山	Wakayama
9,436	7,230	18,890	3,367	271,494	77,173	計	Total
162	149	270	37	6,094	1,419	鳥 取	Tottori
165	183	386	40	8,499	2,017	島 根	Shimane
517	539	1,026	196	18,129	4,198	岡 山	Okayama
703	597	1,644	307	28,713	7,609	広 島	Hiroshima
359	287	832	170	15,579	4,118	山 口	Yamaguchi
1,906	1,755	4,158	750	77,014	19,361	計	Total
249	180	545	131	9,277	2,134	徳 島	Tokushima
313	209	738	150	9,770	2,300	香 川	Kagawa
525	436	1,146	200	16,115	3,751	愛 媛	Ehime
203	143	623	92	11,209	2,950	高 知	Kochi
1,290	967	3,052	573	46,371	11,135	計	Total
1,602	1,359	3,312	530	59,310	16,224	福 岡	Fukuoka
357	237	692	61	13,148	3,417	佐 賀	Saga
478	245	863	133	18,987	4,947	長 崎	Nagasaki
2,437	1,841	4,867	723	91,445	24,588	計	Total
745	618	1,186	127	24,617	5,125	熊 本	Kumamoto
290	260	662	86	12,165	2,756	大 分	Oita
659	321	787	94	17,108	3,826	宮 崎	Miyazaki
743	431	1,218	157	20,368	4,463	鹿 児 島	Kagoshima
2,437	1,629	3,853	464	74,258	16,170	計	Total
447	368	713	141	13,322	3,820	沖 縄	Okinawa
40,926	32,748	94,015	16,678	1,491,314	427,967	全 国 計	Grand Total

Note: This table shows the breakdown of "(1)Statistics of taxation for the current year" by prefectures. (except for additional tax)

(4) 都道府県別課税状況等(その2 法人)

Statistics of taxation by prefectures (Part 2: Corporations)

国税局・都道府県 Regional Taxation Bureau / Prefecture		区分 Type	一般申告及び処理 Ordinary tax return and case processed		簡易申告及び処理 Simplified tax return and case processed		納税申告計 Total of tax returns	
			件数 Number of cases	税額 Amount of tax	件数 Number of cases	税額 Amount of tax	件数 Number of cases	税額 Amount of tax
		件 Case	百万円 Million yen	件 Case	百万円 Million yen	件 Case	百万円 Million yen	
札幌 Sapporo	北海道 Hokkaido		58,078	218,402	25,092	8,916	83,170	227,318
仙台 Sendai	青森 Aomori		11,324	48,337	4,392	1,610	15,716	49,947
	岩手 Iwate		10,155	40,462	4,220	1,549	14,375	42,011
	宮城 Miyagi		20,325	102,552	9,227	3,405	29,552	105,957
	秋田 Akita		8,878	30,189	3,799	1,306	12,677	31,495
	山形 Yamagata		10,576	42,499	4,755	1,596	15,331	44,095
	福島 Fukushima		18,786	74,701	9,831	3,437	28,617	78,137
	計 Total		80,044	338,739	36,224	12,903	116,268	351,643
関東信越 Kanto Shinetsu	茨城 Ibaraki		24,961	104,918	10,864	4,120	35,825	109,038
	栃木 Tochigi		20,168	79,445	10,679	3,695	30,847	83,139
	群馬 Gunma		21,458	94,462	10,182	3,635	31,640	98,097
	埼玉 Saitama		61,379	235,507	32,183	11,802	93,562	247,309
	新潟 Niigata		24,427	107,768	9,831	3,434	34,258	111,202
	長野 Nagano		22,984	94,845	11,191	3,827	34,175	98,672
	計 Total		175,377	716,945	84,930	30,512	260,307	747,457
東京 Tokyo	千葉 Chiba		47,881	196,557	23,702	8,851	71,583	205,408
	東京 Tokyo		264,641	3,596,642	102,736	46,087	367,377	3,642,729
	神奈川 Kanagawa		79,898	416,580	43,195	15,831	123,093	432,411
	山梨 Yamanashi		8,842	31,287	3,788	1,398	12,630	32,685
	計 Total		401,262	4,241,065	173,421	72,167	574,683	4,313,233
金沢 Kanazawa	富山 Toyama		11,942	67,027	4,155	1,497	16,097	68,525
	石川 Ishikawa		13,394	59,619	5,539	1,956	18,933	61,575
	福井 Fukui		10,389	40,151	3,841	1,371	14,230	41,522
	計 Total		35,725	166,797	13,535	4,824	49,260	171,621
名古屋 Nagoya	岐阜 Gifu		22,772	97,042	8,824	3,216	31,596	100,258
	静岡 Shizuoka		40,631	182,830	17,590	6,572	58,221	189,402
	愛知 Aichi		85,138	568,278	31,910	12,086	117,048	580,364
	三重 Mie		16,540	74,951	5,998	2,248	22,538	77,199
	計 Total		165,081	923,101	64,322	24,123	229,403	947,224
大阪 Osaka	滋賀 Shiga		10,972	47,982	3,831	1,435	14,803	49,417
	京都 Kyoto		28,732	147,839	9,888	3,535	38,620	151,374
	大阪 Osaka		118,557	884,994	36,583	14,184	155,140	899,178
	兵庫 Hyogo		49,073	247,842	16,685	6,234	65,758	254,076
	奈良 Nara		9,498	31,435	3,085	1,099	12,583	32,534
	和歌山 Wakayama		8,713	31,072	2,985	1,112	11,698	32,184
	計 Total		225,545	1,391,163	73,057	27,600	298,602	1,418,763
広島 Hiroshima	鳥取 Tottori		5,291	18,474	2,312	815	7,603	19,288
	島根 Shimane		6,604	24,547	2,974	1,046	9,578	25,593
	岡山 Okayama		20,137	89,420	8,714	3,124	28,851	92,544
	広島 Hiroshima		31,514	161,929	13,403	5,015	44,917	166,944
	山口 Yamaguchi		12,248	57,455	5,479	1,966	17,727	59,421
	計 Total		75,794	351,825	32,882	11,965	108,676	363,790
高松 Takamatsu	徳島 Tokushima		8,148	25,420	3,776	1,281	11,924	26,701
	香川 Kagawa		11,182	55,728	5,478	1,853	16,660	57,581
	愛媛 Ehime		14,345	62,901	6,326	2,277	20,671	65,178
	高知 Kochi		6,786	23,553	2,808	1,034	9,594	24,586
	計 Total		40,461	167,601	18,388	6,445	58,849	174,046
福岡 Fukuoka	福岡 Fukuoka		46,874	251,515	16,950	6,423	63,824	257,938
	佐賀 Saga		6,396	25,743	2,651	949	9,047	26,692
	長崎 Nagasaki		11,200	42,930	4,791	1,690	15,991	44,621
	計 Total		64,470	320,188	24,392	9,062	88,862	329,250
熊本 Kumamoto	熊本 Kumamoto		16,541	57,444	7,530	2,705	24,071	60,149
	大分 Oita		11,441	44,402	5,515	1,913	16,956	46,315
	宮崎 Miyazaki		9,815	33,613	4,290	1,555	14,105	35,168
	鹿児島 Kagoshima		14,764	53,079	6,779	2,389	21,543	55,469
	計 Total		52,561	188,539	24,114	8,563	76,675	197,101
沖縄 Okinawa	沖縄 Okinawa		9,984	39,859	2,512	1,029	12,496	40,888
全国計 Grand Total			1,384,382	9,064,226	572,869	218,110	1,957,251	9,282,336

(注) この表は、「(1)課税状況表の現年分」を都道府県別に示したものである(加算税は除く)。

還付申告及び処理 Refund return and case processed		既往年分の申告及び処理 Tax returns and cases processed for the preceding years		合 計 Total		区 分 Type		
件 数 Number of cases	税 額 Amount of tax	件 数 Number of cases	税 額 Amount of tax	件 数 Number of cases	税 額 Amount of tax	国税局・都道府県 Regional Taxation Bureau /Prefecture		
件 Case	百万円 Million yen	件 Case	百万円 Million yen	実件 Actual	百万円 Million yen			
3,515	11,262	5,168	444	87,568	216,500	北海道	Hokkaido	札幌 Sapporo
541	3,308	1,014	192	16,451	46,831	青森	Aomori	仙台 Sendai
510	1,829	903	121	15,103	40,303	岩手	Iwate	
1,108	4,413	2,410	228	31,078	101,772	宮城	Miyagi	
431	1,137	771	106	13,248	30,464	秋田	Akita	
484	1,644	1,024	69	16,015	42,520	山形	Yamagata	
895	10,216	1,865	202	29,815	68,123	福島	Fukushima	
3,969	22,548	7,987	918	121,710	330,013	計	Total	
1,354	5,076	2,415	291	37,530	104,252	茨城	Ibaraki	関東信越 Kanto Shinetsu
1,029	6,476	1,936	299	32,058	76,962	栃木	Tochigi	
1,197	9,978	2,222	333	32,978	88,452	群馬	Gunma	
4,373	21,696	6,182	933	98,630	226,546	埼玉	Saitama	
1,339	8,869	2,210	358	35,806	102,691	新潟	Niigata	
1,261	16,662	2,416	270	35,680	82,281	長野	Nagano	
10,553	68,757	17,381	2,483	272,682	681,184	計	Total	
4,014	31,367	4,728	1,152	76,607	175,192	千葉	Chiba	東京 Tokyo
38,095	1,258,419	26,248	63,297	410,178	2,447,608	東京	Tokyo	
7,404	158,755	7,036	984	131,862	274,641	神奈川	Kanagawa	
514	3,888	843	16	13,265	28,812	山梨	Yamanashi	
50,027	1,452,429	38,855	65,450	631,912	2,926,253	計	Total	
1,121	5,676	830	342	17,309	63,191	富山	Toyama	金沢 Kanazawa
652	2,603	1,073	139	19,714	59,111	石川	Ishikawa	
593	2,608	852	3	14,883	38,917	福井	Fukui	
2,366	10,888	2,755	484	51,906	161,218	計	Total	
1,350	8,398	2,233	259	33,161	92,119	岐阜	Gifu	名古屋 Nagoya
2,326	50,405	3,743	271	61,008	139,269	静岡	Shizuoka	
5,982	268,034	7,907	1,132	123,835	313,462	愛知	Aichi	
946	10,704	1,530	268	23,699	66,763	三重	Mie	
10,604	337,541	15,413	1,930	241,703	611,613	計	Total	
673	9,574	1,120	99	15,595	39,942	滋賀	Shiga	大阪 Osaka
2,301	40,497	2,457	427	41,267	111,304	京都	Kyoto	
14,791	264,030	11,036	1,927	171,389	637,076	大阪	Osaka	
5,982	47,688	4,642	652	72,334	207,040	兵庫	Hyogo	
858	6,847	801	79	13,570	25,765	奈良	Nara	
472	4,303	870	47	12,278	27,928	和歌山	Wakayama	
25,077	372,939	20,926	3,231	326,433	1,049,055	計	Total	
248	768	386	69	7,932	18,589	鳥取	Tottori	広島 Hiroshima
379	2,682	494	66	10,034	22,977	島根	Shimane	
1,010	5,349	1,497	117	30,080	87,313	岡山	Okayama	
1,680	55,825	2,435	325	46,991	111,444	広島	Hiroshima	
717	3,732	1,134	625	18,599	56,314	山口	Yamaguchi	
4,034	68,356	5,946	1,202	113,636	296,636	計	Total	
464	2,591	958	121	12,463	24,231	徳島	Tokushima	高松 Takamatsu
555	4,173	1,247	130	17,314	53,537	香川	Kagawa	
897	29,353	1,542	205	21,712	36,029	愛媛	Ehime	
304	1,070	823	135	10,010	23,651	高知	Kochi	
2,220	37,188	4,570	590	61,499	137,449	計	Total	
3,322	43,785	3,677	494	67,747	214,647	福岡	Fukuoka	福岡 Fukuoka
306	2,511	588	83	9,408	24,264	佐賀	Saga	
693	3,216	875	163	16,844	41,568	長崎	Nagasaki	
4,321	49,512	5,140	740	93,999	280,478	計	Total	
860	2,483	1,098	192	25,098	57,859	熊本	Kumamoto	熊本 Kumamoto
588	4,060	830	302	17,663	42,557	大分	Oita	
507	3,833	954	94	14,735	31,430	宮崎	Miyazaki	
912	2,370	1,240	189	22,600	53,288	鹿児島	Kagoshima	
2,867	12,745	4,122	778	80,096	185,133	計	Total	
937	3,235	1,111	273	13,733	37,927	沖縄	Okinawa	沖縄 Okinawa
120,490	2,447,400	129,374	78,522	2,096,877	6,913,458	全国計 Grand Total		

Note: This table shows the breakdown of "(1)Statistics of taxation for the current year" by prefectures. (except for additional tax)

(4) 都道府県別課税状況等(その3 合計)

Statistics of taxation by prefectures (Part 3: Total)

区分 Type			一般申告及び処理 Ordinary tax return and case processed		簡易申告及び処理 Simplified tax return and case processed		納税申告計 Total of tax returns		還付申告及び処理 Refund return and case processed	
			件数 Number of cases	税額 Amount of tax	件数 Number of cases	税額 Amount of tax	件数 Number of cases	税額 Amount of tax	件数 Number of cases	税額 Amount of tax
国税局・都道府県 Regional Taxation Bureau / Prefecture			Case	Million yen	Case	Million yen	Case	Million yen	Case	Million yen
札幌 Sapporo	北海道 Hokkaido		76,266	225,215	67,203	19,424	143,469	244,639	6,155	12,391
仙台 Sendai	青森 Aomori		17,070	50,399	14,577	3,840	31,647	54,238	929	3,499
	岩手 Iwate		15,483	42,348	12,460	3,514	27,943	45,862	901	1,948
	宮城 Miyagi		28,198	105,359	23,474	6,662	51,672	112,022	1,710	4,793
	秋田 Akita		12,823	31,553	12,070	3,119	24,893	34,672	641	1,205
	山形 Yamagata		15,238	44,063	14,762	3,757	30,000	47,820	804	1,754
	福島 Fukushima		25,374	76,756	22,847	6,318	48,221	83,074	1,384	10,513
	計 Total		114,186	350,478	100,190	27,210	214,376	377,688	6,369	23,712
関東信越 Kanto Shinetsu	茨城 Ibaraki		37,426	110,182	33,032	9,539	70,458	119,721	2,194	5,681
	栃木 Tochigi		27,041	81,855	25,020	6,988	52,061	88,843	1,535	6,892
	群馬 Gunma		29,205	97,256	25,291	7,197	54,496	104,453	1,702	10,231
	埼玉 Saitama		80,943	243,943	75,118	22,596	156,061	266,539	5,905	23,528
	新潟 Niigata		33,683	111,299	27,556	7,565	61,239	118,864	1,957	9,297
	長野 Nagano		31,216	97,773	27,102	7,601	58,318	105,375	1,914	17,020
	計 Total		239,514	742,308	213,119	61,486	452,633	803,795	15,207	72,649
東京 Tokyo	千葉 Chiba		63,921	203,484	59,017	17,658	122,938	221,142	5,403	32,886
	東京 Tokyo		316,756	3,633,801	204,681	76,198	521,437	3,709,999	42,028	1,263,282
	神奈川 Kanagawa		101,193	427,196	90,628	28,643	191,821	455,838	9,327	160,939
	山梨 Yamanashi		13,320	33,065	12,103	3,363	25,423	36,429	718	3,960
	計 Total		495,190	4,297,547	366,429	125,861	861,619	4,423,408	57,476	1,461,067
金沢 Kanazawa	富山 Toyama		16,695	69,418	13,281	3,652	29,976	73,070	1,485	5,943
	石川 Ishikawa		18,470	61,895	15,541	4,371	34,011	66,266	950	2,722
	福井 Fukui		14,606	41,820	10,931	3,062	25,537	44,882	826	2,697
	計 Total		49,771	173,133	39,753	11,085	89,524	184,218	3,261	11,362
名古屋 Nagoya	岐阜 Gifu		33,224	101,229	26,888	7,536	60,112	108,765	2,017	8,787
	静岡 Shizuoka		57,550	190,024	54,217	15,532	111,767	205,556	3,420	51,110
	愛知 Aichi		117,501	582,924	90,831	26,923	208,332	609,847	8,556	270,152
	三重 Mie		25,163	78,861	20,284	5,738	45,447	84,599	1,546	11,151
	計 Total		233,438	953,038	192,220	55,728	425,658	1,008,766	15,539	341,201
大阪 Osaka	滋賀 Shiga		17,563	50,853	12,880	3,551	30,443	54,405	1,180	10,123
	京都 Kyoto		43,755	153,797	28,921	8,163	72,676	161,961	3,381	41,282
	大阪 Osaka		171,790	905,728	96,176	29,398	267,966	935,126	18,912	267,228
	兵庫 Hyogo		75,799	258,973	50,113	14,499	125,912	273,472	8,762	49,671
	奈良 Nara		17,943	34,675	11,888	3,130	29,831	37,805	1,446	7,322
	和歌山 Wakayama		15,710	33,735	12,592	3,296	28,302	37,031	832	4,542
	計 Total		342,560	1,437,761	212,570	62,038	555,130	1,499,798	34,513	380,169
広島 Hiroshima	鳥取 Tottori		7,265	19,158	6,178	1,661	13,443	20,819	410	917
	島根 Shimane		9,038	25,437	8,768	2,317	17,806	27,754	544	2,866
	岡山 Okayama		26,714	91,498	19,371	5,587	46,085	97,085	1,527	5,887
	広島 Hiroshima		41,808	165,680	30,567	9,163	72,375	174,843	2,383	56,422
	山口 Yamaguchi		17,272	59,422	15,360	4,235	32,632	63,656	1,076	4,019
	計 Total		102,097	361,194	80,244	22,963	182,341	384,157	5,940	70,111
高松 Takamatsu	徳島 Tokushima		11,135	26,348	9,639	2,536	20,774	28,884	713	2,771
	香川 Kagawa		14,447	56,735	11,438	3,205	25,885	59,940	868	4,382
	愛媛 Ehime		19,990	64,801	15,903	4,363	35,893	69,165	1,422	29,789
	高知 Kochi		10,124	24,929	10,313	2,658	20,437	27,587	507	1,213
	計 Subtotal		55,696	172,814	47,293	12,762	102,989	185,576	3,510	38,155
福岡 Fukuoka	福岡 Fukuoka		67,858	259,856	52,797	15,135	120,655	274,991	4,924	45,144
	佐賀 Saga		9,942	27,225	11,786	3,061	21,728	30,286	663	2,748
	長崎 Nagasaki		17,412	45,287	16,824	4,392	34,236	49,679	1,171	3,461
	計 Subtotal		95,212	332,367	81,407	22,589	176,619	354,956	6,758	51,353
熊本 Kumamoto	熊本 Kumamoto		24,215	59,711	23,462	6,054	47,677	65,765	1,605	3,100
	大分 Oita		15,592	45,682	13,069	3,563	28,661	49,245	878	4,320
	宮崎 Miyazaki		15,901	35,460	14,483	3,761	30,384	39,221	1,166	4,154
	鹿児島 Kagoshima		22,612	55,376	18,256	4,830	40,868	60,206	1,655	2,801
	計 Subtotal		78,320	196,229	69,270	18,208	147,590	214,437	5,304	14,375
沖縄 Okinawa	沖縄 Okinawa		16,019	42,341	8,995	2,595	25,014	44,936	1,384	3,603
全国計 Grand Total			1,898,269	9,284,425	1,478,693	441,949	3,376,962	9,726,373	161,416	2,480,148

(注) この表は、「(1)課税状況表の本年分」、「(2)課税事業者(選択)届出件数」を都道府県別に示したものである(加算税は除く)。

既往年分の申告及び処理 Tax returns and cases processed for the preceding years		合 計 Total		課税事業者等届出件数 Number of Notifications of registered taxable business enterprises, etc.				区 分 Type	
件 数 Number of cases	税 額 Amount of tax	件 数 Number of cases	税 額 Amount of tax	課税事業者 届 出 Number of Notifications of Taxable Enterprise Status fo Consumption Tax	課税事業者 選択届出 Number of Notifications of Choosing Taxable Enterprise Status for Consumption Tax	新設法人に該 当する旨の 届出 Number of notifications of being qualified for a newly formed corporation	合 計 Total	国税局・都道府県 Regional Taxation Bureau /Prefecture	
				件 Case	件 Case	件 Case			
8,831	861	151,712	233,109	150,651	3,127	588	154,366	北海道 Hokkaido	札幌 Sapporo
1,967	310	32,993	51,050	32,728	604	97	33,429	青 森 Aomori	仙 台 Sendai
1,943	260	29,323	44,174	29,124	607	90	29,821	岩 手 Iwate	
4,100	421	54,263	107,649	53,436	1,149	275	54,860	宮 城 Miyagi	
1,588	183	25,857	33,651	25,508	488	61	26,057	秋 田 Akita	
2,017	154	31,213	46,220	30,173	480	90	30,743	山 形 Yamagata	
3,249	353	50,325	72,914	49,905	949	156	51,010	福 島 Fukushima	
14,864	1,682	223,974	355,658	220,874	4,277	769	225,920	計 Total	
4,788	600	73,729	114,640	74,129	1,446	279	75,854	茨 城 Ibaraki	
3,168	423	54,274	82,374	54,234	1,028	183	55,445	栃 木 Tochigi	
3,587	530	56,824	94,752	56,474	971	218	57,663	群 馬 Gunma	
11,312	1,781	164,874	244,792	162,485	3,360	842	166,687	埼 玉 Saitama	
4,237	617	63,929	110,184	61,789	1,193	184	63,166	新 潟 Niigata	
4,011	475	61,035	88,829	60,062	1,147	195	61,404	新 潟 Niigata	
31,103	4,426	474,665	735,571	469,173	9,145	1,901	480,219	長 野 Nagano	
7,893	1,552	130,607	189,807	131,641	3,156	735	135,532	計 Total	
36,073	66,964	572,251	2,513,681	556,796	23,429	10,290	590,515	千 葉 Chiba	東 京 Tokyo
11,600	1,840	204,547	296,739	207,203	5,070	1,376	213,649	東 京 Tokyo	
1,510	82	26,407	32,550	26,543	477	108	27,128	神奈川 Kanagawa	
57,076	70,437	933,812	3,032,777	922,183	32,132	12,509	966,824	山 梨 Yamanashi	
1,924	442	31,758	67,569	29,736	802	156	30,694	計 Total	
2,132	244	35,314	63,788	34,027	562	151	34,740	富 山 Toyama	
1,627	91	26,539	42,275	25,419	475	83	25,977	石 川 Ishikawa	
5,683	776	93,611	173,632	89,182	1,839	390	91,411	福 井 Fukui	
3,968	545	62,852	100,522	60,964	1,126	198	62,288	計 Total	
7,142	666	116,656	155,111	113,806	1,908	392	116,106	岐 阜 Gifu	
14,369	2,424	219,849	342,118	212,156	4,022	1,250	217,428	静 岡 Shizuoka	名古屋 Nagoya
3,005	553	47,760	74,001	46,409	865	197	47,471	愛 知 Aichi	
28,484	4,187	447,117	671,752	433,335	7,921	2,037	443,293	三 重 Mie	
2,200	232	32,086	44,513	31,236	781	148	32,165	計 Total	
4,637	753	77,033	121,432	76,255	1,630	432	78,317	滋 賀 Shiga	
19,794	3,694	290,896	671,593	284,237	7,275	2,617	294,129	京 都 Kyoto	
9,391	1,471	136,800	225,272	132,008	4,023	822	136,853	大 阪 Osaka	
2,021	288	31,670	30,770	30,055	717	148	30,920	兵 庫 Hyogo	
1,773	161	29,442	32,649	28,714	450	104	29,268	奈 良 Nara	
39,816	6,599	597,927	1,126,228	582,505	14,876	4,271	601,652	和歌山 Wakayama	
656	105	14,026	20,008	13,948	349	32	14,329	計 Total	
880	106	18,533	24,994	17,855	409	55	18,319	鳥 取 Tottori	広 島 Hiroshima
2,523	313	48,209	91,511	47,397	1,008	223	48,628	島 根 Shimane	
4,079	633	75,704	119,053	75,136	1,590	354	77,080	岡 山 Okayama	
1,966	794	34,178	60,432	33,466	743	106	34,315	広 島 Hiroshima	
10,104	1,951	190,650	315,997	187,802	4,099	770	192,671	山 口 Yamaguchi	
1,503	252	21,740	26,365	21,145	423	59	21,627	計 Total	
1,985	279	27,084	55,837	26,630	554	101	27,285	徳 島 Tokushima	高 松 Takamatsu
2,688	405	37,827	39,780	36,416	788	119	37,323	香 川 Kagawa	
1,446	227	21,219	26,601	20,570	350	52	20,972	愛 媛 Ehime	
7,622	1,163	107,870	148,584	104,761	2,115	331	107,207	高 知 Kochi	
6,989	1,024	127,057	230,871	126,353	2,548	823	129,724	計 Total	
1,280	143	22,556	27,681	22,122	390	72	22,584	福 岡 Fukuoka	
1,738	296	35,831	46,514	35,608	657	93	36,358	佐 賀 Saga	
10,007	1,463	185,444	305,066	184,083	3,595	988	188,666	長 崎 Nagasaki	
2,284	319	49,715	62,984	48,715	1,018	165	49,898	計 Total	
1,492	388	29,828	45,313	29,609	564	120	30,293	熊 本 Kumamoto	
1,741	188	31,843	35,255	31,600	490	92	32,182	大 分 Oita	熊 本 Kumamoto
2,458	346	42,968	57,751	43,232	821	137	44,190	宮 崎 Miyazaki	
7,975	1,241	154,354	201,303	153,156	2,893	514	156,563	鹿 児 島 Kagoshima	
1,824	414	27,055	41,747	26,492	985	235	27,712	計 Total	
223,389	95,200	3,588,191	7,341,425	3,524,197	87,004	25,303	3,636,504	沖 縄 Okinawa	沖 縄 Okinawa
全 国 計 Grand Total									

Note: This table shows the breakdown of "(1)Statistics of taxation for the current year" and "(2)Number of notifications of taxable enterprise Status for Consumption Tax" by prefectures. (except for additional tax)

8 酒 税

Liquor Tax

統計表を見る方のために

For the people who use the statistical tables

1 利用上の注意

この章は、平成20年4月1日から平成21年3月31日までの間に製造場から移出された酒類について、平成21年4月30日までの申告又は処理による課税実績を示したものである。

2 酒税の概要

酒類とは、アルコール分1度以上を含んでいる飲料（アルコール事業法の適用を受けるアルコールを除く。）で、その製法や性状により4種類、17品目に分類している。

酒類の分類は、発泡性酒類（ビール、発泡酒、その他の発泡性酒類）、醸造酒類（清酒、果実酒、その他の醸造酒）、蒸留酒類（連続式蒸留しょうちゅう、単式蒸留しょうちゅう、原料用アルコール、ウイスキー、ブランデー、スピリッツ）、混成酒類（合成清酒、みりん、甘味果実酒、リキュール、粉末酒、雑酒）である。

各酒類の税率（1*kl*当たり従量税率）は、次表のとおりである。

1 Notes on use

This section shows the statistics of taxation on alcoholic beverages shipped from manufacturing factories between April 1, 2008 and March 31, 2009 according to returns filed or cases processed made by April 30, 2009.

2 Outline of liquor tax

Alcoholic beverages are defined as beverages containing no less than 1% alcohol (excluding alcohol applied under the Alcohol Business Law), and divided into four categories and 17 items.

Alcoholic beverage categories are (1) Effervescent alcoholic beverages (beer, sparkling liquor and other effervescent alcoholic beverages); (2) brewed alcoholic beverages (sake, fruit wine, other brewed liquor); (3) distilled alcoholic beverages (continuous distillation Japanese spirits (*shochu*), simple system distillation Japanese spirits (*shochu*), alcohol for material, whiskey, brandy, spirits); and (4) mixed alcoholic beverages (*Sake* compound, *Mirin*, sweet fruit wine, liqueurs, powder liquor, miscellaneous liquor).

The rates of taxation applied to each type of alcoholic beverage (specific duty per 1 kiloliter) is summarized on the following chart.

(平成18年5月1日～)
Since May 1, 2006

酒類の分類 Alcoholic beverage classification	アルコール分等 alcohol content, etc.	1 <i>kl</i> 当たり 税率 Taxation rate per 1 kiloliter
発泡性酒類 Effervescent alcoholic beverages		(基本税率) 220,000 円 (Basic taxation rate) yen
ビール Beer	-	220,000 円
発泡酒 Sparkling liquor	麦芽50%以上のもの 50% Malt proportion	220,000 円
	麦芽25%以上50%未満のもの (アルコール分10度未満) 25% Malt proportion < 50%	178,125 円
	麦芽25%未満のもの (アルコール分10度未満) Malt proportion < 25%	134,250 円
(その他の発泡性酒類) Other effervescent alcoholic beverages	上記以外の酒類のうち、アルコール分 が10度未満で発泡性を有するもの	80,000 円
醸造酒類 brewed alcoholic beverages		(基本税率) 140,000 円 (Basic taxation rate)
清 酒 <i>Sake</i>	-	120,000 円
果実酒 Fruit wine	-	80,000 円
その他の醸造酒 Other brewed liquors	-	140,000 円
蒸留酒類 distilled alcoholic beverages		(基本税率) (Basic taxation rate)
	21度以上 21% or above	200,000 円に20度を超える 1度ごとに10,000円加算 10,000 yen added to 200,000 yen (per kiloliter) for each percentage point exceeding 20%.
	21度未満 Under 21%	200,000 円
連続式蒸留しょうちゅう Continuous distillation Japanese spirits (<i>shochu</i>)	21度以上 21% or above	200,000 円に20度を超える 1度ごとに10,000円加算 10,000 yen added to 200,000 yen (per kiloliter) for each percentage point exceeding 20%.
単式蒸留しょうちゅう Simple system distillation Japanese spirits (<i>shochu</i>)	21度未満 Under 21%	200,000 円
原料用アルコール Alcohol for material		
ウイスキー Whisky	37度以上 37% or above	370,000 円に37度を超える 1度ごとに10,000円加算 10,000 yen added to 370,000 yen (per kiloliter) for each percentage point exceeding 37%.
ブランデー Brandy	37度未満 Under 37%	370,000 円
スピリッツ Spirits		
混成酒類 mixed alcoholic beverages		(基本税率) (Basic taxation rate)
	21度以上 21% or above	220,000 円に20度を超える 1度ごとに11,000円加算
	21度未満 Under 21%	220,000 円
合成清酒 <i>Sake</i> compound	-	100,000 円
みりん <i>Mirin</i> (rice cooking wine)	-	20,000 円
甘味果実酒 Sweet fruit wine	13度以上 13% or above	120,000 円に12度を超える 1度ごとに10,000円加算
リキュール Liqueurs	13度未満 Under 13%	120,000 円
粉末酒 Powder liquor	-	390,000 円
雑酒 Miscellaneous liquor	みりん類似 Resembling sweet sake	20,000 円
	21度以上 21% or above 21度未満 Under 21%	220,000 円に20度を超える 1度ごとに11,000円加算 220,000 円

8-1 酒税関係総括表

Overview Related to Liquor Tax

酒税関係総括表

Overview related to liquor tax

区分 Type	課税数量 Taxable volume	税額 Amount of tax	製成数量 Volume of production	販売(消費)数量 Volume of sales (consumption)	製造場数 Number of manufacturing factories	販売場数 Number of licensed sites to sell liquors
	<i>kl</i>	百万円 Million yen	<i>kl</i>	<i>kl</i>	場 site	場 site
平成15年度 FY2003	9,197,111	1,619,562	8,973,974	9,120,025	3,165	208,325
16 2004	9,182,274	1,599,562	9,046,665	9,041,697	3,146	211,828
17 2005	9,196,627	1,529,609	9,028,782	9,012,408	3,139	210,452
18 2006	9,016,355	1,490,960	8,891,536	8,856,031	3,141	214,905
19 2007	8,921,813	1,471,268	8,822,979	8,761,360	3,150	215,247
20 2008	8,726,331	1,407,428	8,693,327	8,518,989	3,116	212,311
清酒 <i>Sake</i>	652,980	74,600	487,911	631,521	1,807	-
合成清酒 <i>Sake compound</i>	51,418	5,071	49,800	50,556	5	-
連続式蒸留しょうちゅう <i>Continuous distillation Japanese spirits (shochu)</i>	410,377	97,386	434,275	457,327	33	-
単式蒸留しょうちゅう <i>Simple system distillation Japanese spirits (shochu)</i>	536,477	128,352	535,332	515,762	374	-
みりん <i>Mirin(rice cooking wine)</i>	110,042	2,201	112,167	104,634	32	-
ビール <i>Beer</i>	3,174,829	697,087	3,212,874	2,985,893	202	-
果実酒 <i>Fruit wine</i>	83,235	6,457	69,532	226,879	238	-
甘味果実酒 <i>Sweet fruit wine</i>	4,358	567	4,800	10,424	14	-
ウイスキー <i>Whisky</i>	62,521	22,330	59,582	75,014	7	-
ブランデー <i>Brandy</i>	6,123	2,340	5,939	8,727	2	-
原料用アルコール <i>Alcohol for material</i>	169	85	271,981	145,653	12	-
スピリッツ <i>Spirits</i>	208,542	18,182			25	-
発泡酒 <i>Sparkling liquor</i>	1,374,096	184,099	1,382,947	1,307,251	37	-
リキュール <i>Liqueurs</i>	1,270,033	106,175	1,285,256	1,160,951	123	-
その他の醸造酒 <i>Other brewed liquors</i>	779,496	62,435	779,421	808,962	201	-
粉末酒 <i>Powder liquor</i>	1,633	62	1,495	29,374	2	-
雑酒 <i>Miscellaneous liquor</i>					2	-
合計 Total	8,726,331	1,407,428	8,693,327	8,518,989	3,116	212,311

調査期間 : 課税数量、税額、製成数量及び販売(消費)数量は平成20年4月1日から平成21年3月31日までの間である。

調査時点 : 製造場数及び販売場数は平成21年3月31日現在である。

用語の説明 : 1 課税数量とは、税額決定の基礎となるべき酒類の数量をいう。

2 製成数量とは、酒類の生産数量をいう。

3 販売(消費)数量とは、酒類小売業者の販売数量のほか、酒類製造者及び酒類卸売業者の消費者への直売数量を含めた数量をいう。

関連表 : 「8-2」の「(1)課税状況」、「8-3」の「(1)製成数量」、「8-4」の「(1)酒類の販売(消費)数量」、「8-5」の「(1)酒類の製造免許場数等」、「8-5」の「(3)酒類販売免許場数及び酒類販売業者数」

(注) 「販売(消費)数量」欄は、沖縄分を含まない。

Period covered by survey: Figures of taxable volume, volume of production, and volume of sales (consumption) are for the period from April 1, 2008 to March 31, 2009.

Time of survey: Number of manufacturing factories and points of sales are as of March 31, 2009.

Terminology: 1 "Taxable volume" means the quantity of alcoholic beverages used as the base in determining the amount of tax.

2 "Volume of production" means the quantity of alcoholic beverages produced.

3 "Volume of sales (consumption)" includes the quantity of direct sales to consumers by liquor manufacturers and liquor wholesalers other than the quantity of sales by liquor retailers.

Relevant tables: "8-2 (1)Statistics of taxation", "8-3 (1)Volume of production", "8-4 (1)Volume of sales (consumption) of liquors", "8-5 (1) Number of licensed sites for manufacturing factories of liquors", etc. and "8-5 (3) Number of licensed sites to sell liquors and liquors distributors.

Note: Figures in the column "Volume of sales (consumption)" do not include the figures for Okinawa.

8 - 2 課 税 状 況

Statistics of Taxation

(1) 課 税 状 況

Statistics of taxation

区 分 Type	課 Taxation				税	
	一 般 税 率 適 用 Subject to ordinary tax rate		特 例 税 率 適 用 (第23条第2項第3号) Application of special case tax rate (Article 23, Clause 2, No. 3)		計 Total	
	数 量 Volume	税 額 Amount of tax	数 量 Volume	税 額 Amount of tax	数 量 Volume	税 額 Amount of tax
	k/ 百万円 Million yen		k/ 百万円 Million yen		k/ 百万円 Million yen	
清 酒 <i>Sake</i>	664,114	75,915	1,174	90	665,288	76,006
合 成 清 酒 <i>Sake compound</i>	52,392	5,166	-	-	52,392	5,166
連続式蒸留しょうちゅう spirits (<i>shochu</i>)	430,956	102,534	2,364	189	433,320	102,724
単式蒸留しょうちゅう Simple system distillation Japanese spirits (<i>shochu</i>)	543,258	130,013	1	0	543,259	130,013
み り ん <i>Mirin</i> (rice cooking wine)	112,263	2,245	-	-	112,263	2,245
ビ ー ル Beer	3,260,782	715,970	-	-	3,260,782	715,970
果 実 酒 Fruit wine	96,404	7,500	2,452	190	98,855	7,689
甘 味 果 実 酒 Sweet fruit wine	4,487	598	850	68	5,340	666
ウ イ ス キ ー Whisky	64,843	23,334	252	20	65,096	23,354
ブ ラ ン デ ー Brandy	6,476	2,477	-	-	6,476	2,477
原 料 用 ア ル コ ー ル Alcohol for material	171	87	-	-	171	87
発 泡 酒 Sparkling liquor	1,420,858	190,370	-	-	1,420,858	190,370
そ の 他 の 醸 造 酒 Other brewed liquors	1,692	237	804,597	64,368	806,292	64,605
ス ピ リ ッ ツ Spirits	15,591	3,095	212,934	17,035	228,527	20,130
リ キ ュ ー ル Liqueurs	91,113	12,398	1,298,381	103,684	1,389,494	116,082
粉 末 酒 Powder liquor	1,568	56	127	10	1,695	66
雑 酒 Miscellaneous liquor						
合 計 Total	6,766,978	1,271,996	2,323,137	185,654	9,090,112	1,457,650

調査期間等：平成20年4月1日から平成21年3月31日までの間に製造場から移出された酒類について、平成21年4月30日までの申告又は処理による課税実績である。

用語の説明：未納税移出とは、製造場から移出するとき酒税の免除を受けて移出するものをいい、輸出免税とは、輸出する目的で酒類を製造場から移出するとき、酒税の免税を受けて移出するものをいう。

- (注) 1 「特例税率適用(第23条第2項第3号)」欄は、各品目(ビール及び発泡酒を除く。)でその他の発泡性酒類(発泡性があり、かつ、アルコール分が10度未満であるもの)になるものを示す。
 2 「酒税法(第30条第1項、第2項、第3項)」欄は、酒類製造者とその製造場から移出した酒類を当該製造場に戻し入れた場合の酒税額の控除等を示す。
 3 税関分は含まない。

Time of survey, etc.: The table section shows the statistics of taxation on alcoholic beverages shipped from manufacturing factories during the period from April 1, 2008 to March 31, 2009 according to returns filed or cases processed made by April 30, 2009.

Terminology: "Non-taxable shipment" means the shipment from manufacturing factories which is exempt from tax, "Export exemption" means the one that receives the exemption of liquor tax when liquors are shipped out from the manufacturing place to for export.

Note: 1 The "Application of special case tax rate (Article 23, Clause 2, No. 3)" column indicates other effervescent liquors (with effervescence and alcohol content of under 10%) for each item (other than beer and sparkling liquor).

2 Figures in the column "Liquor Tax Law (Sec. 30-1, 2 and 3)" indicate amounts of deductions of liquor tax when manufacturers transfer back alcoholic beverages to the same manufacturing factories from which they were shipped.

3 Figures by custom house are not included.

控 除 Deduction				課 税 実 数 Actual number of taxation		免 税 Exemption		区 分 Type
酒 税 法 (第30条第1項、 第2項、第3項) Liquor Tax Law (Sec. 30-1, 2 and 3)		災害減免法 (第7条第1項) Disaster Exemption Act (Sec. 7-1)		数 量 Volume	税 額 Amount of tax	未納税移出 Non-taxable shipment	輸出免税 Export exemption	
数 量 Volume	税 額 Amount of tax	数 量 Volume	税 額 Amount of tax					
k/	百万円 Million yen	k/	百万円 Million yen	k/	百万円 Million yen	k/	k/	
12,303	1,406	3	0	652,980	74,600	470,677	11,950	清 酒 Sake
974	95	-	-	51,418	5,071	2,448	501	合 成 清 酒 Sake compound
22,939	5,337	3	1	410,377	97,386	42,876	145	連続式蒸留しょうちゅう Continuous distillation Japanese spirits (shochu)
6,780	1,660	4	1	536,477	128,352	288,009	2,230	単式蒸留しょうちゅう Simple system distillation Japanese spirits (shochu)
2,223	44	-	-	110,042	2,201	46,328	694	み り ん Mirin (rice cooking wine)
85,941	18,881	10	2	3,174,829	697,087	315,155	24,496	ビ ー ル Beer
15,619	1,233	-	-	83,235	6,457	29,789	110	果 実 酒 Fruit wine
982	99	-	-	4,358	567	3,042	508	甘 味 果 実 酒 Sweet fruit wine
2,574	1,024	-	-	62,521	22,330	76,778	1,301	ウ イ ス キ ー Whisky
351	137	-	-	6,123	2,340	3,527	136	ブ ラ ン デ ー Brandy
2	1	-	-	169	85	308,856	39	原 料 用 アル コ ー ル Alcohol for material
46,759	6,270	4	1	1,374,096	184,099	328,105	1,046	発 泡 酒 Sparkling liquor
26,796	2,169	2	0	779,496	62,435	127,272	202	そ の 他 の 醸 造 酒 Other brewed liquors
19,984	1,949	-	-	208,542	18,182	158,954	1,011	ス ピ リ ッ ツ Spirits
119,455	9,907	2	1	1,270,033	106,175	532,605	3,222	リ キ ュ ー ル Liqueurs
61	4	-	-	1,633	62	1,412	10	粉 末 酒 Powder liquor
								雑 酒 Miscellaneous liquor
363,748	50,215	30	7	8,726,331	1,407,428	2,735,833	47,615	合 計 Total

(2) 税関分の課税状況

Statistics of taxation by custom house

酒 類 の 品 目 等 Item of alcoholic beverage	課 税 数 量 Taxable volume	税 額 Amount of tax	酒 類 の 品 目 等 Item of alcoholic beverage	課 税 数 量 Taxable volume	税 額 Amount of tax
	k/	百万円 Million yen		k/	百万円 Million yen
清 酒 Sake	73	9	ウ イ ス キ ー Whisky	13,546	5,564
合 成 清 酒 Sake compound	0	0	ブ ラ ン デ ー Brandy	1,780	720
連 続 式 蒸 留 酒 Continuous distillation Japanese spirits (shochu)	68,067	16,087	原 料 用 アル コ ー ル Alcohol for material	0	0
単 式 蒸 留 酒 Simple system distillation Japanese spirits (shochu)	462	116	発 泡 酒 Sparkling liquor	8,655	1,301
み り ん Mirin (rice cooking wine)	1,367	27	そ の 他 の 醸 造 酒 Other brewed liquors	8,438	1,095
ビ ー ル Beer	24,179	5,320	ス ピ リ ッ ツ Spirits	7,564	3,149
果 実 酒 Fruit wine	162,553	13,071	リ キ ュ ー ル Liqueurs	66,950	7,006
甘 味 果 実 酒 Sweet fruit wine	3,066	385	粉 末 酒 Powder liquor	329	28
			雑 酒 Miscellaneous liquor		
			合 計 Total	367,033	53,878

資料:酒税課調

(注)平成20年度内の輸入品にかかる課税実績である。

Source: Liquor Tax and Industry Division

Note: The table shows the statistics of taxation on goods imported during FY2008.

(3) 都道府県別の課税状況(その1)
Statistics of taxation by prefectures (Part 1)

区分 Type 国税局・都道府県 Regional Taxation Bureau / Prefecture		清 酒 Sake		合 成 清 酒 Sake compound		連続式蒸留 しょうちゅう Continuous distillation Japanese spirits (shochu)		単式蒸留 しょうちゅう Simple system distillation Japanese spirits (shochu)	
		数 量 Volume	税 額 Amount of tax	数 量 Volume	税 額 Amount of tax	数 量 Volume	税 額 Amount of tax	数 量 Volume	税 額 Amount of tax
		k/ 百万円 Million yen	百万円 Million yen	k/ 百万円 Million yen	百万円 Million yen	k/ 百万円 Million yen	百万円 Million yen	k/ 百万円 Million yen	百万円 Million yen
札幌 Sapporo	北海道 Hokkaido	6,223	692	1,774	177	20,966	4,278	806	164
仙台 Sendai	青森 Aomori	5,522	603	X	X	X	X	129	22
	岩手 Iwate	5,937	630	-	-	X	X	82	19
	宮城 Miyagi	8,882	970	-	-	X	X	248	57
	秋田 Akita	23,616	2,704	1,909	191	X	X	464	101
	山形 Yamagata	10,838	1,110	-	-	X	X	183	36
	福島 Fukushima	18,045	1,972	X	X	520	130	299	62
	計 Total	72,840	7,988	1,934	193	29,737	6,957	1,405	296
関東信越 Kanto Shinetsu	茨城 Ibaraki	5,990	608	X	X	1,737	434	293	49
	栃木 Tochigi	8,939	977	X	X	X	X	2,529	574
	群馬 Gunma	4,498	455	X	X	36,492	8,426	1,011	230
	埼玉 Saitama	26,586	3,082	X	X	3,625	914	278	50
	新潟 Niigata	47,799	5,388	257	22	628	166	422	89
	長野 Nagano	12,582	1,275	X	X	X	X	1,309	267
	計 Total	106,394	11,783	4,602	438	73,092	17,154	5,842	1,259
東京 Tokyo	千葉 Chiba	20,223	2,345	X	X	167,921	39,849	21,225	5,115
	東京 Tokyo	2,294	241	X	X	X	X	500	97
	神奈川 Kanagawa	1,446	139	X	X	X	X	1,606	382
	山梨 Yamanashi	13,127	1,541	X	X	X	X	87	16
	計 Total	37,090	4,265	23,673	2,367	196,041	46,720	23,418	5,610
金沢 Kanazawa	富山 Toyama	8,491	978	X	X	X	X	X	X
	石川 Ishikawa	7,722	845	X	X	X	X	152	29
	福井 Fukui	3,370	346	-	-	X	X	X	X
	計 Total	19,583	2,170	43	3	313	66	230	44
名古屋 Nagoya	岐阜 Gifu	6,818	695	185	14	X	X	679	144
	静岡 Shizuoka	4,521	460	X	X	X	X	2,366	580
	愛知 Aichi	23,833	2,780	2,202	201	6,268	1,494	1,223	248
	三重 Mie	4,454	468	X	X	13,039	3,075	1,186	259
	計 Total	39,626	4,403	4,541	430	20,739	4,927	5,454	1,232
大阪 Osaka	滋賀 Shiga	2,215	205	X	X	X	X	33	7
	京都 Kyoto	106,898	12,727	X	X	X	X	9,513	2,357
	大阪 Osaka	2,249	232	X	X	X	X	X	X
	兵庫 Hyogo	194,874	23,261	7,842	773	3,480	805	550	90
	奈良 Nara	3,829	376	-	-	X	X	X	X
	和歌山 Wakayama	3,057	312	-	-	X	X	169	32
	計 Total	313,122	37,113	11,212	1,110	34,659	8,726	16,099	3,899
広島 Hiroshima	鳥取 Tottori	1,311	119	-	-	X	X	231	44
	島根 Shimane	2,744	251	-	-	-	-	172	36
	岡山 Okayama	4,044	413	-	-	-	-	758	158
	広島 Hiroshima	15,371	1,737	X	X	X	X	596	127
	山口 Yamaguchi	2,397	233	-	-	X	X	100	20
		計 Total	25,867	2,753	X	X	X	X	1,857
高松 Takamatsu	徳島 Tokushima	801	72	X	X	X	X	301	67
	香川 Kagawa	1,814	195	-	-	X	X	47	9
	愛媛 Ehime	3,033	317	-	-	X	X	319	58
	高知 Kochi	6,686	757	-	-	X	X	1,432	326
	計 Total	12,334	1,342	X	X	X	X	2,099	459
福岡 Fukuoka	福岡 Fukuoka	8,221	873	X	X	25,113	6,189	47,027	11,422
	佐賀 Saga	3,491	349	-	-	X	X	3,713	894
	長崎 Nagasaki	1,335	134	-	-	X	X	3,407	756
	計 Total	13,047	1,356	X	X	26,990	6,669	54,147	13,073
熊本 Kumamoto	熊本 Kumamoto	2,248	239	X	X	X	X	22,606	5,398
	大分 Oita	4,383	475	-	-	X	X	110,338	26,560
	宮崎 Miyazaki	X	X	-	-	X	X	118,694	28,350
	鹿児島 Kagoshima	-	-	X	X	743	153	148,397	36,502
	計 Total	X	X	24	3	3,888	875	400,035	96,811
沖縄 Okinawa	沖縄 Okinawa	X	X	-	-	X	X	25,085	5,122
全 国 計 Grand Total		652,980	74,600	51,418	5,071	410,377	97,386	536,477	128,352

(注) この表は、「(1)課税状況」の「課税実数」欄を都道府県別に示したものである。

みりん Mirin (rice cooking wine)		ビール Beer		果実酒 Fruit wine		甘味果実酒 Sweet Fruit wine		区 分 Type			
数量 Volume	税額 Amount of tax	数量 Volume	税額 Amount of tax	数量 Volume	税額 Amount of tax	数量 Volume	税額 Amount of tax	国税局・都道府県 Regional Taxation Bureau /Prefecture			
k/ 百万円 Million yen		k/ 百万円 Million yen		k/ 百万円 Million yen		k/ 百万円 Million yen					
486	10	131,517	28,888	3,118	234	86	11	北海道	Hokkaido	札幌	Sapporo
X	X	X	X	X	X	X	X	青森	Aomori	仙台	Sendai
-	-	1,671	347	473	30	5	1	岩手	Iwate		
-	-	110,333	24,269	X	X	X	X	宮城	Miyagi		
X	X	154	27	64	4	4	8	秋田	Akita		
-	-	X	X	1,012	64	59	7	山形	Yamagata		
-	-	205,515	45,203	10	1	0	0	福島	Fukushima		
X	X	317,774	69,864	2,830	195	210	28	計	Total		
X	X	431,875	95,003	56	4	48	4	茨城	Ibaraki	関東信越	Kanto Shinetsu
X	X	42,039	9,241	3,517	277	462	66	栃木	Tochigi		
-	-	62,428	13,727	94	6	14	2	群馬	Gunma		
X	X	521	106	164	10	1	0	埼玉	Saitama		
X	X	1,309	262	422	27	2	0	新潟	Niigata		
X	X	1,669	343	3,077	225	39	5	長野	Nagano		
6,744	135	539,841	118,683	7,330	548	566	77	計	Total		
40,278	806	169,685	37,321	X	X	172	24	千葉	Chiba	東京	Tokyo
X	X	81,428	17,901	X	X	X	X	東京	Tokyo		
X	X	334,176	73,497	27,400	2,191	X	X	神奈川	Kanagawa		
X	X	348	61	28,406	2,198	727	90	山梨	Yamanashi		
44,061	881	585,637	128,781	57,180	4,495	1,450	185	計	Total		
X	X	123	22	21	1	2	0	富山	Toyama	金沢	Kanazawa
X	X	28,848	6,345	X	X	X	X	石川	Ishikawa		
-	-	24	4	X	X	X	X	福井	Fukui		
X	X	28,995	6,370	91	5	10	1	計	Total		
618	12	105	19	42	3	X	X	岐阜	Gifu	名古屋	Nagoya
X	X	112,055	24,623	X	X	X	X	静岡	Shizuoka		
8,514	170	319,959	70,387	261	17	23	1	愛知	Aichi		
X	X	561	100	X	X	68	8	三重	Mie		
9,249	185	432,680	95,128	585	37	111	12	計	Total		
-	-	48,764	10,725	X	X	X	X	滋賀	Shiga	大阪	Osaka
X	X	87,440	19,230	349	23	53	6	京都	Kyoto		
X	X	196,659	43,256	2,170	172	1,039	145	大阪	Osaka		
16,559	331	314,316	69,139	44	4	130	13	兵庫	Hyogo		
X	X	X	X	X	X	X	X	奈良	Nara		
194	4	X	X	X	X	25	3	和歌山	Wakayama		
47,117	942	647,272	142,367	2,624	202	1,272	170	計	Total		
X	X	X	X	46	3	3	0	鳥取	Tottori	広島	Hiroshima
9	0	X	X	X	X	X	X	島根	Shimane		
534	11	71,720	15,773	8,497	679	43	4	岡山	Okayama		
1,108	22	2,610	567	174	10	9	1	広島	Hiroshima		
-	-	56	10	X	X	X	X	山口	Yamaguchi		
X	X	74,518	16,373	8,959	707	353	43	計	Total		
228	5	X	X	X	X	X	X	徳島	Tokushima		
X	X	X	X	X	X	X	X	香川	Kagawa	高松	Takamatsu
X	X	63,300	13,922	X	X	-	-	愛媛	Ehime		
X	X	X	X	X	X	X	X	高知	Kochi		
X	X	63,466	13,951	27	2	16	2	計	Total		
X	X	264,737	58,235	37	2	X	X	福岡	Fukuoka		
-	-	X	X	X	X	X	X	佐賀	Saga	福岡	Fukuoka
-	-	X	X	X	X	-	-	長崎	Nagasaki		
X	X	269,852	59,359	486	38	196	25	計	Total		
X	X	18,389	4,042	433	34	41	2	熊本	Kumamoto		
-	-	39,983	8,792	X	X	8	1	大分	Oita	熊本	Kumamoto
X	X	141	25	254	15	X	X	宮崎	Miyazaki		
X	X	74	13	X	X	X	X	鹿児島	Kagoshima		
473	9	58,587	12,872	39	10	0	3	計	Total		
X	X	24,690	4,450	44	3	88	11	沖縄	Okinawa	沖縄	Okinawa
110,042	2,201	3,174,829	697,087	83,235	6,457	4,358	567	全国計 Grand Total			

Note: This table shows "Actual number of taxation" in "(1) Statistics of taxation" by prefectures.

(3) 都道府県別の課税状況(その2)

Statistics of taxation by prefectures (Part 2)

区分 Type		ウイスキー Whisky		ブランデー Brandy		原料用アルコール Alcohol for material		発泡酒 Sparkling liquor		その他の醸造酒 Other brewed liquors	
		数量 Volume	税額 Amount of tax	数量 Volume	税額 Amount of tax	数量 Volume	税額 Amount of tax	数量 Volume	税額 Amount of tax	数量 Volume	税額 Amount of tax
国税局・都道府県 Regional Taxation Bureau / Prefecture		k/	百万円 Million yen	k/	百万円 Million yen	k/	百万円 Million yen	k/	百万円 Million yen	k/	百万円 Million yen
札幌 Sapporo	北海道 Hokkaido	X	X	50	21	X	X	57,524	7,721	32,839	2,628
仙台 Sendai	青森 Aomori	X	X	X	X	-	-	7	1	1	0
	岩手 Iwate	-	-	X	X	X	X	31	5	18	3
	宮城 Miyagi	X	X	X	X	X	X	73,934	9,926	57,074	4,566
	秋田 Akita	-	-	X	X	X	X	1	0	4	0
	山形 Yamagata	-	-	X	X	X	X	9	2	17	2
	福島 Fukushima	X	X	-	-	X	X	50,927	6,837	1,360	110
	計 Total	2,525	936	158	60	X	X	124,909	16,770	58,474	4,681
関東信越 Kanto Shinetsu	茨城 Ibaraki	X	X	X	X	X	X	163,299	21,924	78,761	6,301
	栃木 Tochigi	17,778	6,213	X	X	X	X	26,139	3,510	14,057	1,124
	群馬 Gunma	X	X	-	-	X	X	38,838	5,214	52,767	4,222
	埼玉 Saitama	X	X	-	-	X	X	83	9	27	4
	新潟 Niigata	X	X	19	7	X	X	42	5	191	27
	長野 Nagano	X	X	4	2	X	X	3	0	37	5
	計 Total	17,825	6,233	1,275	476	33	16	228,404	30,662	145,840	11,683
東京 Tokyo	千葉 Chiba	18,938	6,702	850	324	X	X	X	X	31,643	2,539
	東京 Tokyo	X	X	X	X	X	X	23,841	3,202	14,990	1,200
	神奈川 Kanagawa	X	X	X	X	X	X	135,794	18,233	75,674	6,054
	山梨 Yamanashi	12	6	16	8	X	X	X	X	8	1
	計 Total	24,911	8,762	1,515	586	X	X	175,566	23,577	122,315	9,793
金沢 Kanazawa	富山 Toyama	X	X	X	X	X	X	18	2	X	X
	石川 Ishikawa	-	-	-	-	X	X	22,736	3,052	16,178	1,295
	福井 Fukui	-	-	-	-	-	-	1	0	X	X
	計 Total	X	X	X	X	X	X	22,755	3,054	X	X
名古屋 Nagoya	岐阜 Gifu	X	X	-	-	X	X	8	1	36	5
	静岡 Shizuoka	X	X	X	X	X	X	13,477	1,808	32,627	2,610
	愛知 Aichi	552	45	X	X	X	X	132,548	17,798	62,752	5,020
	三重 Mie	X	X	X	X	X	X	3	0	548	77
	計 Subtotal	3,419	1,267	X	X	X	X	146,036	19,607	95,963	7,712
大阪 Osaka	滋賀 Shiga	X	X	X	X	-	-	48,847	6,558	23,457	1,879
	京都 Kyoto	X	X	X	X	X	X	51,315	6,890	43,947	3,516
	大阪 Osaka	X	X	2,194	839	X	X	X	X	1,750	140
	兵庫 Hyogo	X	X	137	56	X	X	147,815	19,841	70,868	5,671
	奈良 Nara	-	-	-	-	X	X	X	X	X	X
	和歌山 Wakayama	-	-	X	X	X	X	X	X	X	X
	計 Total	11,653	4,328	2,328	894	2	2	288,202	38,690	140,039	11,208
広島 Hiroshima	鳥取 Totтори	-	-	X	X	-	-	X	X	X	X
	島根 Shimane	-	-	-	-	-	-	2	1	X	X
	岡山 Okayama	-	-	X	X	X	X	91,377	12,269	59,910	4,794
	広島 Hiroshima	X	X	X	X	X	X	X	X	7	1
	山口 Yamaguchi	-	-	-	-	X	X	X	X	X	X
	計 Total	X	X	X	X	X	X	X	X	59,934	4,797
高松 Takamatsu	徳島 Tokushima	X	X	X	X	X	X	X	X	1	0
	香川 Kagawa	-	-	-	-	-	-	X	X	3	0
	愛媛 Ehime	-	-	-	-	-	-	14,805	1,988	1,285	103
	高知 Kochi	-	-	X	X	X	X	1	0	46	6
	計 Total	X	X	X	X	X	X	X	X	1,335	110
福岡 Fukuoka	福岡 Fukuoka	X	X	X	X	X	X	178,511	23,965	76,997	6,160
	佐賀 Saga	X	X	X	X	X	X	X	X	X	X
	長崎 Nagasaki	X	X	X	X	X	X	X	X	X	X
	計 Total	X	X	X	X	X	X	180,276	24,202	83,837	6,708
熊本 Kumamoto	熊本 Kumamoto	X	X	X	X	X	X	17,332	2,327	4,102	328
	大分 Oita	-	-	X	X	-	-	12,364	1,660	18,627	1,491
	宮崎 Miyazaki	X	X	X	X	X	X	7	1	X	X
	鹿児島 Kagoshima	X	X	X	X	X	X	70	9	X	X
	計 Total	404	146	107	40	X	X	29,773	3,997	22,742	1,820
沖縄 Okinawa	沖縄 Okinawa	0	0	X	X	59	31	14,466	1,560	X	X
全国計 Grand Total		62,521	22,330	6,123	2,340	169	85	1,374,096	184,099	779,496	62,435

スピリッツ Spirits		リキュール Liqueurs		粉末酒 雑酒 Powder liquor Other miscellaneous liquor		合 計 Total		区 分 Type					
数 量 Volume	税 額 Amount of tax	数 量 Volume	税 額 Amount of tax	数 量 Volume	税 額 Amount of tax	数 量 Volume	税 額 Amount of tax	国税局・都道府県 Regional Taxation Bureau /Prefecture					
k/ 百万円 Million yen	k/ 百万円 Million yen	k/ 百万円 Million yen	k/ 百万円 Million yen	k/ 百万円 Million yen	k/ 百万円 Million yen	k/ 百万円 Million yen	k/ 百万円 Million yen						
990	85	38,097	3,071	1	0	294,497	47,991	北海道	Hokkaido	札幌	Sapporo		
79	6	291	24	X	X	6,981	740	青森	Aomori	仙台	Sendai		
X	X	31	3	X	X	8,792	1,165	岩手	Iwate				
8,479	706	41,288	3,340	45	4	321,710	49,027	宮城	Miyagi				
X	X	96	12	X	X	35,082	5,177	秋田	Akita				
X	X	117	11	1	0	13,971	1,658	山形	Yamagata				
1,491	109	49,222	3,944	8	2	327,429	58,374	福島	Fukushima				
10,071	831	91,045	7,334	X	X	713,965	116,140	計	Subtotal				
5,770	423	108,703	8,747	X	X	798,720	133,564	茨城	Ibaraki	関東信越	Kanto Shinetsu		
56,182	4,584	65,492	5,424	2	0	272,086	39,694	栃木	Tochigi				
X	X	85,042	6,815	X	X	282,390	39,203	群馬	Gunma				
X	X	3,072	402	X	X	38,604	4,875	埼玉	Saitama				
X	X	1,113	219	X	X	52,242	6,228	埼玉	Saitama				
2	1	8,998	1,238	13	3	28,160	3,451	新潟	Niigata				
61,976	5,018	272,420	22,845	20	5	1,472,202	227,015	長野	Nagano				
20,933	2,134	109,948	9,323	X	X	637,226	110,568	千葉	Chiba	東京	Tokyo		
3,877	311	29,095	2,329	X	X	156,074	25,279	東京	Tokyo				
20,538	1,848	88,050	7,253	X	X	729,082	119,404	神奈川	Kanagawa				
5	2	520	75	X	X	43,515	4,080	山梨	Yamanashi				
45,353	4,295	227,613	18,979	X	X	1,565,897	259,331	計	Total				
X	X	80	9	X	X	9,163	1,093	富山	Toyama			金沢	Kanazawa
X	X	6,353	526	X	X	82,690	12,147	石川	Ishikawa				
X	X	86	10	X	X	3,523	366	福井	Fukui				
630	51	6,519	545	X	X	95,376	13,606	計	Total				
2	1	195	23	4	1	9,935	1,227	岐阜	Gifu	名古屋	Nagoya		
13,535	1,254	86,057	7,608	1	0	268,100	40,272	静岡	Shizuoka				
3,337	250	76,464	6,159	61	9	637,986	104,576	愛知	Aichi				
5,860	469	23,119	2,189	1	0	51,208	6,901	三重	Mie				
22,734	1,975	185,835	15,979	67	11	967,229	152,976	計	Total				
324	26	5,901	475	21	5	129,616	19,878	滋賀	Shiga			大阪	Osaka
34	3	111,683	8,953	X	X	455,248	59,136	京都	Kyoto				
37,688	3,289	62,055	5,329	X	X	383,725	67,804	大阪	Osaka				
8,131	756	72,512	6,539	34	3	837,398	127,321	兵庫	Hyogo				
X	X	1,267	136	X	X	5,176	525	奈良	Nara				
X	X	2,877	328	X	X	6,949	827	和歌山	Wakayama				
46,191	4,079	256,295	21,761	22	0	1,818,112	275,491	計	Total				
X	X	35	5	1	0	1,700	183	鳥取	Tottori	広島	Hiroshima		
X	X	24	2	11	0	3,565	353	島根	Shimane				
4,850	388	43,578	3,516	10	2	285,327	38,009	岡山	Okayama				
X	X	5,192	433	16	4	34,243	4,208	広島	Hiroshima				
X	X	192	21	3	0	2,763	286	山口	Yamaguchi				
8,539	683	49,021	3,977	41	7	327,598	43,040	計	Total				
X	X	1,318	221	X	X	4,563	715	徳島	Tokushima	高松	Takamatsu		
X	X	33	4	X	X	2,013	225	香川	Kagawa				
349	26	13,990	1,132	X	X	97,055	17,540	愛媛	Ehime				
X	X	231	29	X	X	8,461	1,130	高知	Kochi				
355	28	15,572	1,386	X	X	112,092	19,610	計	Total				
X	X	73,018	5,907	2	0	677,100	113,147	福岡	Fukuoka			福岡	Fukuoka
5,962	504	8,639	734	X	X	40,224	5,757	佐賀	Saga				
X	X	593	53	X	X	5,357	947	長崎	Nagasaki				
9,054	869	82,250	6,693	6	1	722,681	119,852	計	Total				
2,469	200	17,478	1,420	1,060	21	88,644	14,797	熊本	Kumamoto	熊本	Kumamoto		
X	X	14,397	1,170	X	X	200,234	40,162	大分	Oita				
140	52	287	35	X	X	119,906	28,535	宮崎	Miyazaki				
X	X	1,437	193	338	7	151,653	36,911	鹿児島	Kagoshima				
2,632	261	33,599	2,818	1,422	33	560,437	120,405	計	Total				
17	7	11,767	785	X	X	76,245	11,972	沖縄	Okinawa				
208,542	18,182	1,270,033	106,175	1,633	62	8,726,331	1,407,428	全 国 計 Grand Total					

8 - 3 製 成 数 量

Volume of Production

(1) 製 成 数 量

(単位：k/l)

Volume of production

(In k/l)

区 分 Type	製 成 数 量 等 Volume of production, etc.					手 持 数 量 Volume in stock (平成21年 3月未 現在 (as of the end of March, 2009))
	製 成 Production	アルコール等 混 Mixing of alcohol, etc.	しょうちゅうの 品目別アルコール 分等変更 Change of alcohol content by item of <i>shochu</i> , etc.	用 途 変 更 等 Change of intended use	計 Total (+ + -)	
清 酒 <i>Sake</i>	(490,663) 493,436	167	-	5,681	(490,307) 487,911	(423,942) 463,171
合 成 清 酒 <i>Sake compound</i>	(34,349) 50,583	3	-	787	(34,347) 49,800	(1,878) 2,767
連続式蒸留しょうちゅう <i>Continuous distillation Japanese spirits (shochu)</i>	433,941	132	57,612	57,407	434,275	27,310
単式蒸留しょうちゅう <i>Simple system distillation Japanese spirits (shochu)</i>	413,447	237	563,853	442,197	535,332	432,484
み り ん <i>Mirin(rice cooking wine)</i>	177,295	1,863	-	66,992	112,167	15,602
ビ ー ル <i>Beer</i>	3,228,049	-	-	15,176	3,212,874	53,584
果 実 酒 <i>Fruit wine</i>	136,732	6	-	67,206	69,532	43,645
甘 味 果 実 酒 <i>Sweet fruit wine</i>	8,217	89	-	3,507	4,800	3,222
ウ イ ス キ ー <i>Whisky</i>	103,920	-	-	44,339	59,582	17,781
ブ ラ ン デ ー <i>Brandy</i>	6,884	0	-	945	5,939	1,405
発 泡 酒 <i>Sparkling liquor</i>	1,725,662	-	-	342,714	1,382,947	37,059
そ の 他 の 醸 造 酒 <i>Other brewed liquors</i>	789,322	-	-	9,899	779,421	19,028
原 料 用 ア ル コ ー ル <i>Alcohol for material</i>	} 300,061	85	-	28,167	271,981	20,578
ス ピ リ ッ ツ <i>Spirits</i>						
リ キ ュ ー ル <i>Liqueurs</i>	1,460,114	273	-	175,128	1,285,256	85,765
粉 末 酒 <i>Powder liquor</i>	} 1,900	-	-	407	1,495	817
雑 酒 <i>Miscellaneous liquor</i>						
合 計 <i>Total</i>	9,329,569	2,855	621,469	1,260,570	8,693,327	1,224,221

調査期間等：平成20年4月1日から平成21年3月31日までの間の製成数量を示したものである。

(注) 1 犯則分は含まない。

2 ()書は、アルコール分20度分に換算したものである。

3 ウイスキー及びブランデーはアルコール分40度分に、原料用アルコール及びスピリッツはアルコール分100度分にそれぞれ換算したものである。

Period covered by survey: The table shows the volume of production during the period from April 1, 2008 to March 31, 2009.

Note:1 Figures for tax crime are not included.

2 Figures in the brackets show the volume converted into the quantity of products with alcohol content of 20%.

3 Figures for "Whisky" and "Brandy" show the volume converted into the quantity of products with alcohol content of 40%

and figures for "Alcohol for material" and "Spirits" show the volume converted into the quantity of products with alcohol content of 100%.

(2) 製成数量の累年比較

Yearly comparison of volume of production

(単位：k/)

(In k/)

区分 Type	平成17年度 FY2005	区分 Type	平成18年度 FY2006	平成19年度 FY2007	平成20年度 FY2008		
清酒 Sake	(506,754) 498,993	清酒 Sake	(516,375) 513,418	(509,983) 505,477	(490,307) 487,911		
合成清酒 Sake compound	(40,886) 34,428	合成清酒 Sake compound	(37,488) 48,784	(36,486) 52,760	(34,347) 49,800		
Shochu しゅちゅう りゅう	甲類 Group A	連続式蒸留 しょうちゅう	Continuous distillation Japanese spirits (shochu)	442,612	435,619	419,213	434,275
	乙類 Group B	単式蒸留 しょうちゅう	Simple system distillation Japanese spirits (shochu)	598,995	583,971	580,309	535,332
	計 Subtotal			1,041,606			
みりん Mirin (rice cooking wine)	86,313	みりん Mirin (rice cooking wine)	112,523	115,909	112,167		
ビール Beer	3,649,732	ビール Beer	3,536,114	3,469,953	3,212,874		
果実酒類 Fruit wines	果実酒 Fruit wine	果実酒 Fruit wine	65,355	66,855	69,532		
	甘味果実酒 Sweet fruit wine	甘味果実酒 Sweet fruit wine	9,548	5,937	4,800		
	計 Subtotal			93,860			
ウイスキー類 Whiskies	ウイスキー Whisky	ブランデー Brandy	61,717	7,669	69,383		
	ブランデー Brandy	計 Subtotal					
	計 Subtotal			69,383			
スピリッツ類 Spirits	75,695	ウイスキー Whisky	60,749	56,468	59,582		
リキュール類 Liqueurs	741,794	ブランデー Brandy	6,634	6,084	5,939		
雑酒 Miscellaneous liquors	発泡酒 Sparkling liquor	発泡酒 Sparkling liquor	1,593,622	1,527,755	1,382,947		
	粉末酒 Powder liquor	その他の醸造酒 Other brewed liquors	1,053,616	833,138	779,421		
	その他の雑酒 Other miscellaneous liquors	原料用アルコール Alcohol for material	} 114,213	} 156,810	} 271,981		
	計 Subtotal	スピリッツ類 Spirits				755,365	1,024,792
合 計 Total	9,028,782	リキュール類 Liqueurs	755,365	1,024,792	1,285,256		
		粉末酒 Powder liquor	} 1,999	} 1,505	} 1,495		
		雑酒 Miscellaneous liquor					
		合 計 Total	8,891,536	8,822,979	8,693,327		

(3) 都道府県別の製成数量

Volume of production by prefectures

区分 Type			製 成 数 量 等 Volume of production, etc.					
			清 酒 Sake	合成清酒 Sake compound	連続式蒸留 しょうちゆう Continuous distillation Japanese spirits (shochu)	単式蒸留 しょうちゆう Simple system distillation Japanese spirits (shochu)	みりん Mirin (rice cooking wine)	ビール Beer
国税局・都道府県 Regional Taxation Bureau / Prefecture								
札幌 Sapporo	北海道 Hokkaido		4,882	1,887	23,149	759	4	121,158
仙台 Sendai	青森 Aomori		4,243	X	X	157	X	X
	岩手 Iwate		4,193	-	X	119	-	1,704
	宮城 Miyagi		7,230	-	X	1,395	-	110,103
	秋田 Akita		15,428	1,903	X	445	X	163
	山形 Yamagata		8,232	-	X	155	-	X
	福島 Fukushima		14,002	X	583	107	-	206,878
	計 Total		53,328	X	28,345	2,378	X	318,949
関東信越 Kanto Shinetsu	茨城 Ibaraki		4,623	X	1,770	215	X	426,270
	栃木 Tochigi		7,650	X	X	1,622	X	53,205
	群馬 Gunma		2,994	X	37,734	39	-	80,421
	埼玉 Saitama		18,204	X	3,813	75	X	600
	新潟 Niigata		40,904	17	42	478	X	2,085
	長野 Nagano		8,812	X	X	772	X	1,703
	計 Total		83,187	4,818	91,063	3,201	7,421	564,284
東京 Tokyo	千葉 Chiba		6,133	X	169,805	2,354	39,977	168,859
	東京 Tokyo		1,953	X	X	556	X	75,983
	神奈川 Kanagawa		909	X	X	239	X	322,207
	山梨 Yamanashi		12,307	X	X	36	X	326
	計 Total		21,302	22,960	190,290	2,707	42,068	567,375
金沢 Kanazawa	富山 Toyama		6,306	X	X	X	X	153
	石川 Ishikawa		5,826	X	X	118	X	29,132
	福井 Fukui		2,611	-	X	X	-	32
	計 Total		14,743	46	319	157	X	29,317
名古屋 Nagoya	岐阜 Gifu		4,391	170	X	169	582	108
	静岡 Shizuoka		3,887	X	X	1,750	X	114,369
	愛知 Aichi		17,643	2,151	6,099	1,203	8,781	316,628
	三重 Mie		3,039	X	13,535	798	X	418
	計 Total		28,960	4,451	20,523	3,920	9,397	431,523
大阪 Osaka	滋賀 Shiga		3,640	X	X	37	-	52,263
	京都 Kyoto		74,529	X	X	381	X	102,654
	大阪 Osaka		1,166	X	X	X	X	241,237
	兵庫 Hyogo		151,019	6,562	3,242	716	18,918	311,754
	奈良 Nara		4,303	-	-	X	X	X
	和歌山 Wakayama		3,501	-	X	27	426	X
	計 Total		238,158	9,927	37,861	1,755	45,458	708,012
広島 Hiroshima	鳥取 Tottori		931	-	X	226	X	X
	島根 Shimane		1,895	-	-	203	5	X
	岡山 Okayama		4,291	-	-	339	5,372	72,333
	広島 Hiroshima		11,592	X	X	223	1,017	2,656
	山口 Yamaguchi		1,923	-	-	121	-	36
計 Total		20,632	X	X	1,111	X	75,163	
高松 Takamatsu	徳島 Tokushima		474	X	X	218	193	X
	香川 Kagawa		1,204	-	-	43	X	X
	愛媛 Ehime		2,136	-	X	502	X	58,206
	高知 Kochi		5,316	-	-	1,455	X	X
	計 Total		9,130	X	X	2,218	X	58,383
福岡 Fukuoka	福岡 Fukuoka		3,569	X	X	45,484	X	253,723
	佐賀 Saga		3,430	-	-	2,362	-	X
	長崎 Nagasaki		616	-	X	3,557	-	X
	計 Total		7,615	X	35,189	51,403	X	253,760
熊本 Kumamoto	熊本 Kumamoto		2,108	X	X	24,106	X	18,310
	大分 Oita		3,718	-	X	92,044	-	39,606
	宮崎 Miyazaki		X	-	X	133,208	X	152
	鹿児島 Kagoshima		-	X	740	191,051	X	75
	計 Total		X	38	3,059	440,409	104	58,143
沖縄 Okinawa	沖縄 Okinawa		X	-	X	25,314	X	26,807
全国計 Grand Total			487,911	49,800	434,275	535,332	112,167	3,212,874

(注) この表は、「(1)製成数量」の「製成数量等」欄を都道府県別に示したものである。

(単位：k/l)

(In k/l)

製 成 数 量 等 Volume of production, etc.						区 分 Type		
果実酒 Fruit wine	甘味果実酒 Sweet Fruit wine	ウイスキー Whisky	ブランデー Brandy	その他 Others	計 Total	国税局・都道府県 Regional Taxation Bureau /Prefecture		
2,297	125	1,230	1	97,718	253,210	北海道	Hokkaido	札幌 Sapporo
X	X	X	X	404	6,972	青森	Aomori	仙台 Sendai
523	8	-	X	86	7,060	岩手	Iwate	
X	X	X	X	149,469	287,139	宮城	Miyagi	
45	11	-	X	124	27,111	秋田	Akita	
958	56	-	X	136	11,298	山形	Yamagata	
31	X	X	-	133,341	354,895	福島	Fukushima	
2,440	96	2,325	34	283,560	694,475	計	Total	
5	2	X	X	373,918	808,972	茨城	Ibaraki	関東信越 Kanto Shinetsu
5,801	1,610	14,193	X	205,069	343,582	栃木	Tochigi	
15	8	X	-	239,707	362,365	群馬	Gunma	
103	X	X	-	2,197	28,777	埼玉	Saitama	
277	X	X	18	1,573	45,395	新潟	Niigata	
3,183	25	X	2	17,071	32,009	長野	Nagano	
9,384	1,642	14,230	2,335	839,535	1,621,100	計	Total	
X	152	10,739	672	196,419	613,000	千葉	Chiba	東京 Tokyo
X	X	X	X	48,074	126,602	東京	Tokyo	
20,381	X	X	X	204,968	577,073	神奈川	Kanagawa	
27,875	912	20,974	7	291	62,091	山梨	Yamanashi	
47,994	1,462	32,610	823	449,170	1,378,766	計	Total	
21	3	X	X	66	6,968	富山	Toyama	金沢 Kanazawa
X	X	-	-	32,947	68,091	石川	Ishikawa	
X	X	-	-	111	2,763	福井	Fukui	
84	5	X	X	33,124	77,822	計	Total	
1	X	X	-	846	7,148	岐阜	Gifu	名古屋 Nagoya
X	X	X	X	166,396	289,733	静岡	Shizuoka	
238	X	X	X	303,481	656,109	愛知	Aichi	
X	X	X	X	28,830	48,764	三重	Mie	
316	1	2,940	165	499,553	1,001,754	計	Total	
X	X	X	X	52,083	108,095	滋賀	Shiga	大阪 Osaka
284	419	X	X	240,602	465,280	京都	Kyoto	
163	537	X	2,407	84,957	353,746	大阪	Osaka	
X	58	X	150	381,649	874,011	兵庫	Hyogo	
X	X	-	-	947	5,327	奈良	Nara	
X	14	-	X	16,240	21,009	和歌山	Wakayama	
27	1,031	6,209	2,552	776,478	1,827,468	計	Total	
27	X	-	X	35	1,294	鳥取	Tottori	
X	X	-	-	54	2,704	島根	Shimane	広島 Hiroshima
6,795	X	-	X	279,711	368,903	岡山	Okayama	
126	11	X	X	9,122	30,825	広島	Hiroshima	
X	X	-	-	1,886	3,984	山口	Yamaguchi	
7,164	338	X	X	290,809	407,709	計	Total	
X	X	X	X	1,141	4,042	徳島	Tokushima	高松 Takamatsu
X	X	-	-	64	1,430	香川	Kagawa	
X	-	-	-	16,024	76,830	愛媛	Ehime	
X	X	-	X	268	7,054	高知	Kochi	
21	6	X	X	17,497	89,356	計	Subtotal	
X	X	X	X	282,268	620,551	福岡	Fukuoka	福岡 Fukuoka
X	X	-	X	60	5,868	佐賀	Saga	
X	-	X	X	541	4,799	長崎	Nagasaki	
46	40	X	X	282,869	631,218	計	Subtotal	
605	73	X	X	75,335	121,240	熊本	Kumamoto	熊本 Kumamoto
X	X	-	X	47,120	182,621	大分	Oita	
220	X	X	X	416	134,214	宮崎	Miyazaki	
X	X	X	9	1,547	193,718	鹿児島	Kagoshima	
282	38	37	X	124,418	631,793	計	Subtotal	
41	94	-	X	26,369	78,656	沖縄	Okinawa	沖縄 Okinawa
69,532	4,800	59,582	5,939	3,721,100	8,693,327	全国計	Grand Total	

Note: This table shows the breakdown of "Total" of "(1)Volume of production" by prefectures.

8-4 販売（消費）数量 Volume of Sales (Consumption)

(1) 酒類の販売（消費）数量

Volume of sales (consumption) of liquors

(単位：kL)
(In kL)

区 分 Type	酒 類 製 造 者 の 移 出 数 量 Volume of shipment by liquor manufacturers						販売業者の販売数量 Volume of sales by distributors		平成21年3月31日現在 販売業者の 手持数量 Volume in stock under distributors as of March 31, 2009	消費者に 対する販 売数量計 Total volume of sales to consumers
	製造場 (課税) Manufacturin g factories (taxable)	製造場の 支店等 Branches of manufacturing factory, etc.	卸売業者 Wholesalers	小売業者 Retailers	消費者 Consumers ①	計 Total	販売業者 Distributors	消 費 者 Consumers ②		
清 酒 Sake	7,048	104,698	450,948	71,600	13,130	647,412	1,124,061	618,389	76,850	631,521
合 成 清 酒 Sake compound	7,249	26,016	16,955	1,021	179	51,422	108,518	50,376	4,849	50,556
連 続 式 蒸 留 し ょ う ち ゅ う Continuous distillation Japanese spirits (shochu)	59	237,995	156,185	8,294	482	403,021	1,163,090	456,841	64,908	457,327
単 式 蒸 留 し ょ う ち ゅ う Simple system distillation Japanese spirits (shochu)	226	170,748	297,763	37,485	3,877	510,111	872,994	511,886	76,694	515,762
み り ん Mirin (rice cooking wine)	11,143	74,097	18,021	2,702	3,073	109,033	219,373	101,562	11,138	104,634
ビ ー ル Beer	3,795	3,052,651	85,201	7,387	7,126	3,156,157	6,964,239	2,978,765	148,847	2,985,893
果 実 酒 Fruit wine	15	40,264	34,621	2,591	4,314	81,801	492,488	222,563	84,084	226,879
甘 味 果 実 酒 Sweet fruit wine	7	1,839	1,449	183	285	3,766	15,515	10,140	2,901	10,424
ウ イ ス キ ー Whisky	4	22,113	34,279	19	129	56,547	178,880	74,882	19,263	75,014
ブ ラ ン デ ー Brandy	1	2,836	2,209	22	11	5,083	16,869	8,716	2,807	8,727
発 泡 酒 Sparkling liquor	58	1,300,484	59,174	876	1,628	1,362,226	3,077,061	1,305,618	87,598	1,307,251
原 料 用 アル コ ー ル Alcohol for material	575	113,969	64,489	220	586	179,846	600,751	145,068	30,133	145,653
ス ピ リ ッ ツ Spirits										
リ キ ュ ー ル Liqueurs	8,764	1,053,957	175,919	9,474	2,058	1,250,187	2,929,817	1,158,900	121,882	1,160,951
そ の 他 の 醸 造 酒 Other brewed liquors	2,161	717,866	59,968	163	570	780,733	1,784,167	808,388	46,730	808,962
粉 末 酒 Powder liquor	0	37	1,334	196	84	1,653	25,292	29,288	2,780	29,374
雑 酒 Miscellaneous liquor										
合 計 Total	41,109	6,919,567	1,458,505	142,243	37,576	8,598,998	19,573,132	8,481,417	781,479	8,518,989

調査期間等：平成20年4月1日から平成21年3月31日までの間の販売（消費）数量の状況を示したものである。

(注) 沖縄分は含まない。

Period covered by survey, etc.: The table shows the volume of sales (consumption) during the period from April 1, 2008 to March 31, 2009.

Note: Figures for Okinawa are not included.

(2) 販売（消費）数量の累年比較
Yearly comparison of volume of sales (consumption)

区 分 Type	平成17年度 FY2005	区 分 Type	平成18年度 FY2006	平成19年度 FY2007	平成20年度 FY2008
清 酒 Sake	719,311	清 酒 Sake	688,403	664,114	631,521
合 成 清 酒 Sake compound	62,726	合 成 清 酒 Sake compound	56,829	53,039	50,556
しょうちゅう Shochu	甲 類 Group A	連続式蒸留 しょうちゅう Continuous distillation Japanese spirits (shochu)	496,573	464,869	457,327
	乙 類 Group B				
	計 Sub total				
み り ん Mirin (rice cooking wine)	107,380	み り ん Mirin (rice cooking wine)	104,824	104,621	104,634
ビ ー ル Beer	3,407,940	ビ ー ル Beer	3,304,813	3,214,671	2,985,893
果実酒類 Fruit wines	果実酒 Fruit wine	果実酒 甘味果実酒 Sweet fruit wine	238,178	229,527	226,879
	甘味果実酒 Sweet fruit wine				
	計 Subtotal				
ウイスキー類 Whiskies	ウイスキー Whisky	ウイスキー ブランデー Whisky Brandy	83,320	75,887	75,014
	ブランデー Brandy				
	計 Subtotal				
スピリッツ類 Spirits	62,350	ブ ラ ン デ ー Brandy	10,128	9,292	8,727
リキュール類 Liqueurs	735,898	発 泡 酒 Sparkling liquor	1,516,422	1,473,091	1,307,251
雑 酒 Miscellaneous	発泡酒 Sparkling liquor	原料用アルコール Alcohol for material	79,391	92,573	145,653
	粉末酒 Powder liquor				
	その他の雑酒 Other miscellaneous liquors				
	合 計 Total				
その他の醸造酒 Other brewed liquors	1,679,181	ス ピ リ ッ ツ Spirits	744,913	945,494	1,160,951
粉末酒 Powder liquor	898,259	リ キ ュ ー ル Liqueurs	1,032,134	43,816	29,374
その他の雑酒 Other miscellaneous liquors					
合 計 Total	9,012,408	雑 酒 Miscellaneous liquor	8,856,031	8,761,360	8,518,989

(3) 都道府県別の販売（消費）数量
Volume of sales (consumption) by prefectures

区分 Type		清 酒 Sake	合成清酒 Sake compound	連続式蒸留 しょうちゅう Continuous distillation Japanese spirits (shochu)	単式蒸留 しょうちゅう Simple system distillation Japanese spirits (shochu)	みりん Mirin (rice cooking wine)	ビール Beer	果実酒 Fruit wine	甘味 果実酒 Sweet Fruit wine
札幌 Sapporo	北海道 Hokkaido	25,845	2,497	45,061	7,002	3,638	130,512	11,625	290
仙台 Sendai	青森 Aomori	8,353	1,139	11,764	3,196	631	32,587	1,905	57
	岩手 Iwate	8,642	637	8,925	3,541	659	29,063	1,974	38
	宮城 Miyagi	14,116	1,168	11,276	7,474	1,932	49,677	3,780	101
	秋田 Akita	10,328	998	8,659	2,384	639	28,271	1,365	69
	山形 Yamagata	9,122	754	7,683	2,614	822	27,322	1,785	63
	福島 Fukushima	15,614	972	8,778	7,523	1,571	43,848	2,408	67
	計 Total		66,175	5,668	57,085	26,732	6,254	210,768	13,217
関東信越 Kanto Shinetsu	茨城 Ibaraki	15,757	1,446	11,735	8,514	3,785	57,020	3,554	276
	栃木 Tochigi	10,104	673	9,344	4,889	1,292	36,176	2,579	210
	群馬 Gunma	10,172	917	12,927	4,110	1,657	37,257	2,914	228
	埼玉 Saitama	28,399	3,342	35,086	15,953	5,293	119,188	13,266	773
	新潟 Niigata	29,507	1,959	11,462	5,051	2,008	64,337	3,513	99
	長野 Nagano	16,494	645	9,109	7,131	1,624	47,151	4,131	166
	計 Total		110,433	8,982	89,663	45,648	15,659	361,129	29,957
東京 Tokyo	千葉 Chiba	24,889	2,367	24,861	15,828	5,754	109,062	11,066	509
	東京 Tokyo	71,514	5,952	72,509	51,549	12,351	525,309	57,832	2,802
	神奈川 Kanagawa	33,188	2,699	37,312	21,530	5,268	174,584	17,972	480
	山梨 Yamanashi	4,479	412	4,215	3,088	600	18,483	4,185	160
計 Total		134,070	11,430	138,897	91,995	23,973	827,438	91,055	3,951
金沢 Kanazawa	富山 Toyama	8,829	303	2,921	3,263	623	28,981	1,170	109
	石川 Ishikawa	9,120	377	2,781	3,776	878	30,408	1,514	62
	福井 Fukui	5,462	234	1,267	2,698	613	19,947	694	30
	計 Total		23,411	914	6,969	9,737	2,114	79,336	3,378
名古屋 Nagoya	岐阜 Gifu	11,714	639	4,013	6,599	1,553	40,622	1,858	98
	静岡 Shizuoka	19,130	1,931	15,816	12,947	2,801	80,606	5,068	202
	愛知 Aichi	29,600	2,687	16,952	23,448	7,450	179,527	9,689	495
	三重 Mie	8,465	868	4,179	5,720	1,388	33,574	1,556	70
	計 Total		68,909	6,125	40,960	48,714	13,192	334,329	18,171
大阪 Osaka	滋賀 Shiga	7,226	355	1,791	4,491	969	24,620	1,386	46
	京都 Kyoto	13,789	757	3,599	9,398	2,823	66,172	4,769	249
	大阪 Osaka	38,776	2,966	15,235	42,544	8,454	265,034	18,040	812
	兵庫 Hyogo	25,673	1,537	9,246	21,825	5,151	120,295	7,581	332
	奈良 Nara	6,681	294	1,860	4,588	935	21,979	1,283	44
	和歌山 Wakayama	5,892	410	1,926	4,221	1,087	21,591	792	50
	計 Total		98,037	6,319	33,657	87,067	19,419	519,691	33,851
広島 Hiroshima	鳥取 Tottori	3,962	399	1,199	2,720	667	12,567	493	28
	島根 Shimane	5,252	343	1,546	4,707	823	15,502	626	198
	岡山 Okayama	9,849	568	3,177	9,612	1,601	34,251	1,623	96
	広島 Hiroshima	14,289	881	5,613	16,360	2,438	67,913	3,608	191
	山口 Yamaguchi	7,074	502	3,142	8,371	1,171	30,638	1,161	83
	計 Total		40,426	2,693	14,677	41,770	6,700	160,871	7,511
高松 Takamatsu	徳島 Tokushima	3,769	254	1,292	3,639	718	14,776	581	34
	香川 Kagawa	5,025	425	1,985	4,037	1,824	22,127	908	49
	媛 Ehime	7,518	599	2,946	7,090	1,584	34,295	1,114	69
	高知 Kochi	4,898	296	2,371	3,586	953	22,563	860	39
	計 Total		21,210	1,574	8,594	18,352	5,079	93,761	3,463
福岡 Fukuoka	福岡 Fukuoka	20,041	1,717	7,902	37,408	3,390	113,400	7,169	289
	佐賀 Saga	4,701	371	1,168	5,021	493	16,743	554	27
	長崎 Nagasaki	5,784	594	3,724	9,552	816	28,479	1,211	47
	計 Total		30,526	2,682	12,794	51,981	4,699	158,622	8,934
熊本 Kumamoto	熊本 Kumamoto	4,422	629	3,151	16,647	1,336	36,782	1,915	99
	大分 Oita	4,778	488	3,591	11,010	747	24,448	1,454	76
	宮崎 Miyazaki	1,870	256	1,416	20,049	542	19,855	1,084	39
	鹿児島 Kagoshima	1,409	299	812	39,058	1,282	28,351	1,264	73
	計 Total		12,479	1,672	8,970	86,764	3,907	109,436	5,717
沖縄 Okinawa	沖縄 Okinawa	766	107	402	12,421	334	18,610	1,224	103
全国計 Grand Total		631,521	50,556	457,327	515,762	104,634	2,985,893	226,879	10,424

(注) 1 この表は、「(1)酒類の販売（消費）数量」の「消費者に対する販売数量計」欄を都道府県別に示したものである。
2 「全国計」欄は、沖縄分を含まない。

(単位：kL)
(In kL)

ウイスキー Whisky	ブランデー Brandy	発泡酒 Sparkling liquor	原料用 アルコール・ スピリッツ Alcohol for material・ Spirits	リキュール Liqueurs	そ の 他 Others	合計 Total	区 分 Type	
							国税局・都道府県 Regional Taxation Bureau/Prefecture	
5,014	300	62,923	5,966	54,296	47,364	402,331	北海道 Hokkaido	札幌 Sapporo
1,248	107	18,794	2,070	15,687	10,593	108,131	青 森 Aomori	仙 台 Sendai
876	51	13,863	1,363	14,441	9,501	93,574	岩 手 Iwate	
2,109	109	22,536	2,639	23,254	12,909	153,082	宮 城 Miyagi	
880	62	13,703	1,162	12,151	8,615	89,285	秋 田 Akita	
898	47	9,671	1,080	11,698	6,617	80,179	山 形 Yamagata	
1,567	92	18,438	2,187	19,340	10,737	133,140	福 島 Fukushima	
7,578	468	97,005	10,501	96,571	58,972	657,391	計 Subtotal	
1,803	252	21,576	2,379	24,013	20,241	172,355	茨 城 Ibaraki	関東信越 Kanto Shinetsu
1,072	69	13,748	1,884	14,778	10,967	107,784	栃 木 Tochigi	
1,435	186	17,119	1,501	16,898	9,608	116,929	群 馬 Gunma	
4,498	389	56,099	7,304	65,893	48,289	403,772	埼 玉 Saitama	
1,655	109	26,691	2,641	24,214	13,723	186,969	新 潟 Niigata	
1,280	96	16,362	1,584	16,862	12,571	135,206	長 野 Nagano	
11,743	1,101	151,595	17,293	162,658	115,399	1,123,015	計 Total	
3,870	380	49,760	7,341	58,070	38,116	351,876	千 葉 Chiba	東 京 Tokyo
12,693	1,109	133,732	25,331	148,187	81,947	1,202,821	東 京 Tokyo	
6,022	416	75,187	12,182	82,502	52,219	521,564	神奈川 Kanagawa	
558	41	6,548	764	6,159	4,590	54,280	山 梨 Yamanashi	
23,143	1,946	265,227	45,618	294,918	176,872	2,130,541	計 Total	
575	65	11,851	1,274	10,336	6,483	76,784	富 山 Toyama	金 沢 Kanazawa
540	74	12,314	1,349	10,677	7,400	81,270	石 川 Ishikawa	
279	51	8,795	938	5,998	5,222	52,232	福 井 Fukui	
1,394	190	32,960	3,561	27,011	19,105	210,286	計 Total	
733	88	18,127	2,005	15,468	12,408	115,928	岐 阜 Gifu	名 古 屋 Nagoya
2,061	216	31,820	3,857	31,139	20,986	228,580	静 岡 Shizuoka	
3,384	502	77,586	8,449	67,239	44,162	471,172	愛 知 Aichi	
648	106	15,737	1,796	13,371	10,147	97,627	三 重 Mie	
6,826	912	143,270	16,107	127,217	87,703	913,307	計 Total	
477	61	11,977	1,262	9,930	8,405	72,998	滋 賀 Shiga	大 阪 Osaka
1,268	225	30,454	2,722	23,333	17,117	176,675	京 都 Kyoto	
5,339	943	119,116	12,614	107,120	66,948	703,940	大 阪 Osaka	
2,619	406	67,103	7,505	54,101	37,715	361,091	兵 庫 Hyogo	
484	72	14,245	1,232	10,886	9,079	73,660	奈 良 Nara	
308	110	12,250	1,193	9,329	7,014	66,179	和歌山 Wakayama	
10,495	1,817	255,145	26,528	214,699	146,278	1,454,543	計 Total	
250	38	6,857	501	5,334	4,488	39,503	鳥 取 Tottori	広 島 Hiroshima
250	34	7,385	481	4,984	6,040	48,171	島 根 Shimane	
721	158	19,263	1,709	15,981	13,492	112,101	岡 山 Okayama	
1,252	241	36,936	2,958	25,184	23,112	200,975	広 島 Hiroshima	
518	142	17,881	1,198	10,370	10,759	93,010	山 口 Yamaguchi	
2,991	613	88,322	6,847	61,853	57,891	493,760	計 Total	
262	48	8,036	427	5,471	4,925	44,234	徳 島 Tokushima	
386	75	9,846	1,041	8,824	6,312	62,864	香 川 Kagawa	高 松 Takamatsu
503	123	16,817	1,299	11,955	10,846	96,760	愛 媛 Ehime	
355	60	15,985	998	7,443	7,127	67,536	高 知 Kochi	
1,506	306	50,684	3,765	33,693	29,210	271,394	計 Total	
2,204	512	61,478	4,293	38,092	30,550	328,453	福 岡 Fukuoka	
233	63	9,285	508	5,284	5,239	49,690	佐 賀 Saga	福 岡 Fukuoka
410	131	15,767	898	8,978	9,456	85,857	長 崎 Nagasaki	
2,847	706	86,530	5,699	52,354	45,245	464,000	計 Total	
413	93	22,356	1,080	11,654	17,269	117,849	熊 本 Kumamoto	熊 本 Kumamoto
619	175	13,660	888	7,905	8,748	78,591	大 分 Oita	
193	59	15,485	770	6,489	12,779	80,886	宮 崎 Miyazaki	
252	41	22,089	1,030	9,633	15,501	121,095	鹿 児 島 Kagoshima	
1,477	368	73,590	3,768	35,681	54,297	398,421	計 Total	
168	27	25,892	1,335	15,640	5,638	82,668	沖 縄 Okinawa	沖 縄 Okinawa
75,014	8,727	1,307,251	145,653	1,160,951	838,336	8,518,989	全 国 計 Grand Total	

Note:1 This table shows the breakdown of "Total volume of sales to consumers of (1)Volume of sales (consumption) of liquors by prefectures.

2 Figures for Okinawa are not included in those of Grand Total.

8 - 5 免 許 場 数

Number of Licensed Sites

(1) 酒類製造免許場数等

Number of licensed sites for manufacturing liquors, etc.

酒 類 の 種 類 Type of liquors	免 許 場 数 Number of licensed sites for manufacturing liquors	左のうち試験の ための免許場数 Number of licensed sites for examination (included in the number mentioned)	製 造 場 数 Number of licensed manufacturing factories	製 造 者 数 Number of licensed manufacturers	蔵 置 場 数 Number of warehousing sites
	場 Site	場 Site	場 Site	者 Person	場 Site
清 酒 Sake	1,944	92	1,807	1,865	421
合 成 清 酒 Sake compound	69	9	5	58	166
連続式蒸留しょうちゅう Continuous distillation Japanese spirits (shochu)	112	19	33	85	207
単式蒸留しょうちゅう Simple system distillation Japanese spirits (shochu)	882	77	374	818	373
み り ん Mirin (rice cooking wine)	104	16	32	89	182
ビ ー ル Beer	285	46	202	233	204
果 実 酒 Fruit wine	422	112	238	364	253
甘 味 果 実 酒 Sweet fruit wine	379	84	14	322	248
ウ イ ス キ ー Whisky	73	19	7	42	205
ブ ラ ン デ ー Brandy	119	41	2	91	210
原 料 用 ア ル コ ー ル Alcohol for material	106	13	12	89	168
発 泡 酒 Sparkling liquor	2,104	75	37	1,919	382
そ の 他 の 醸 造 酒 Other brewed liquors	2,154	103	201	2,004	374
ス ピ リ ッ ツ Spirits	2,603	117	25	2,358	494
リ キ ュ ー ル Liqueurs	2,283	109	123	2,069	433
粉 末 酒 Powder liquor	8	6	2	5	144
雑 酒 Miscellaneous liquor	2,306	94	2	2,110	413
合 計 Total	15,953	1,032	3,116	14,521	4,877
各 酒 類 を 通 じ た も の (Real number)	3,116	217		2,826	581

調査対象：酒税法第7条（酒類の製造免許）の規定により免許を受けた場数である。

調査時点：平成21年3月31日

用語の説明：1 「免許場数」欄は、製造免許を付与している酒類の種類（品目を含む。以下同じ）の異なるごとに掲げている。

2 「製造場数」欄は、複数の種類を製造している場合には、製造数量が最も多い酒類の種類に掲げている。

3 「製造者数」欄は、製造者が免許をうけている酒類の種類の異なるごとに掲げている。

Subject of survey: Number of sites licensed according to the provision of Liquor Tax Law, Sec 7 (Manufacturing license for liquors).

Time of survey: As of March 31, 2009.

Terminology: 1 Figures in "Number of licensed sites for manufacturing liquors" are counted by type of liquors (including items, the same hereinafter) for which manufacturing licenses are given.

2 As for "Number of licensed manufacturing factories", in the case that a licensed manufacturing factory manufactures more than one type, it is categorized as a manufacturing factory of its main product.

3 Figures in "Number of licensed manufacturers" are counted by type for which manufactures have manufacturing licenses.

(2) 酒母及びもろみの製造場数

Number of manufacturing factories of yeast mash and unrefined sake

区 分 Type	製 造 場 数 Number of licensed manufacturing factories
酒 母 Yeast mash	場 Site 251
も ろ み Unrefined <i>sake</i>	400

調査時点：平成21年3月31日

Time of survey: As of March 31, 2009.

用語の説明：1 酒母とは、酵母で含糖質物を発酵させることができるもの、酵母を培養したもので、含糖質物を発酵させることができるもの並びにこれらにごうじを混和したものをいう。

2 もろみとは、酒類の原料となる物品に発酵させる手段を講じたもので、こし又は蒸留する前のものをいう。

Terminology: 1 “Yeast mash” means yeast, cultured yeast which can ferment saccharated materials, or mixture of yeast (or cultured yeast) and malted rice.

2 “Unrefined *sake*” means fermented materials for alcoholic beverages before filtering or distilling.

(3) 酒類販売業免許場数及び酒類販売業者数

Number of licensed sites to sell liquors and liquor distributors

区 分 Type	販 売 場 数 Number of licensed sites to sell liquors			販 売 業 者 数 Number of licensed distributors		
	卸売に限る旨の条件が付されているもの Under conditions to limit sales method to wholesale	販売方法に条件が付されていないもの Under no conditions on sales method	計 Total			
		場 Site	場 Site	場 Site	者 Person	
販て限い る 売 方 な 旨 も 法 い の の に も 条 件 及 び 付 卸 さ れ に て *1	全 酒 類 All types of liquors	546	6,309	6,855	5,031	
	ビール Beer	105	2,486	2,591	649	
	洋 酒 Foreign liquors	114	718	832	607	
	輸 出 入 酒 類 Export / import liquors	620	1,246	1,866	1,406	
	自 製 酒 類 Own product liquors	160	487	647	153	
	そ の 他 の 酒 類 Other alcoholic beverages	54	100	154	119	
	合 計 Total	1,599	11,346	12,945	7,965	
	販 売 方 法 に 小 売 に 限 る 旨 の *2	全 酒 類 *3			177,753	131,545
		一 般 の も の Ordinary ones				
		期 限 付 Retail with time limit			2	3
特 殊 の も の Special ones				261	86	
計 Subtotal				178,016	131,634	
そ の 他 の 酒 類 *4				4,421	2,987	
一 般 の も の Ordinary ones						
期 限 付 Retail with time limit				92	42	
特 殊 の も の Special ones				644	575	
計 Subtotal				1,168	798	
通 信 販 売 だ け の も の Items available only through mail-order sales						
薬 用 酒 だ け の も の Retail of medicinal liquors only			15,025	14,751		
合 計 Total			21,350	19,153		
媒 介 業 Intermediary			402	145		
代 理 業 Agency			-	-		

調査時点：平成21年3月31日

用語の説明：1 媒介業とは、他人間の酒類の売買取引を継続的に媒介することをいう。ただし、営利を目的とするか否かは問わない。

2 代理業とは、製造者又は販売業者の酒類の販売に関する取引を継続的に代理することをいう。ただし、営利を目的とするか否かは問わない。

3 「販売場数」欄は、免許に付される条件により区分した場数を掲げている。

4 「販売業者数」欄は、営業の実態により区分した者数を掲げている。

Time of survey: As of March 31, 2009.

Terminology: 1 "Intermediary" means serving as intermediary of liquor transactions between other parties, regardless whether it is profit-making or not.

2 "Agency" means serving as an agent continuously of a manufacturer or a distributor in liquor transactions, regardless whether it is profit-making or not.

3 Figures in the column "Number of licensed sites to sell liquors" show the number of sites classified according to the condition of licenses.

4 Figures in the column "Number of licensed distributors" show the number of dealers classified by the actual type of business.

*1 Licensed distributors under conditions to limit sales method to wholesale or those under no conditions on sales method

*2 Licensed distributors under conditions to limit sales method to retail

*3 All types of liquors

*4 Other liquors

(4) 免許場数の累年比較

Yearly comparison of licensed sites

(単位：場)
(In site)

年 度 Fiscal year	酒 類 製 造 免 許 場 数 Number of licensed sites for manufacturing liquors							酒 類 製 造 場 数 Number of licensed sites for manufacturing liquors	酒 類 販 売 場 数 Number of licensed selling sites to sell liquors
	清 酒 Sake	合 成 清 酒 Sake compound	し ょ う ち ゅ う 甲 類 Shochu-group A	し ょ う ち ゅ う 乙 類 Shochu-group B	ビ ー ル Beer	そ の 他 Others	計 Total		
平成15年度 2003	2,126	77	117	817	337	2,622	6,096	3,165	208,325
16 2004	2,087	78	119	840	314	2,530	5,968	3,146	211,828
17 2005	2,056	75	115	848	305	2,597	5,996	3,139	210,452

年 度 Fiscal year	酒 類 製 造 免 許 場 数 Number of licensed sites for manufacturing liquors							酒 類 製 造 場 数 Number of licensed sites for manufacturing liquors	酒 類 販 売 場 数 Number of licensed selling sites to sell liquors
	清 酒 Sake	合 成 清 酒 Sake compound	連 続 式 蒸 留 し ょ う ち ゅ う Continuous distillation Japanese spirits (shochu)	単 式 蒸 留 し ょ う ち ゅ う Simple system distillation Japanese spirits (shochu)	ビ ー ル Beer	そ の 他 Others	計 Total		
平成18年度 2006	2,016	71	115	862	298	13,837	17,199	3,141	214,905
19 2007	1,983	70	113	877	292	13,105	16,440	3,150	215,247
20 2008	1,944	69	112	882	285	12,661	15,953	3,116	212,311

調査時点：翌年3月31日

関連表：「(1)酒類の製造免許場数等」、「(3)酒類販売業免許場数及び酒類販売業者数」

Time of survey: March 31 of the following year

Relevant tables: "(1) Number of licensed sites for manufacturing liquors, etc." and "(3) Numbers of licensed sites to sell liquors and licensed liquor distributors".

(5) 都道府県別の免許場数
Number of licensed sites by prefectures

区分 Type 国税局・都道府県 Regional Taxation Bureau / Prefecture		製 造 免 許 場 Number of licensed sites for manufacturing liquors									
		清 酒 Sake	合成清酒 Sake compound	連続式蒸留 しょうちゅう Continuous distillation Japanese spirits (shochu)	単式蒸留 しょうちゅう Simple system distillation Japanese spirits (shochu)	みりん Mirin(rice cooking wine)	ビール Beer	果実酒 Fruit wine	甘味 果実酒 Sweet Fruit wine	ウイスキー Whisky	
札幌 Sapporo	北海道 Hokkaido	17	3	4	13	3	25	23	18	3	
仙台 Sendai	青森 Aomori	27	1	1	5	1	5	4	4	2	
	岩手 Iwate	28	-	2	8	-	5	7	7	-	
	宮城 Miyagi	39	-	1	9	-	7	1	2	1	
	秋田 Akita	45	4	3	12	1	4	6	6	-	
	山形 Yamagata	60	-	1	18	-	2	15	16	-	
	福島 Fukushima	81	2	3	31	-	4	4	3	1	
	計 Total	280	7	11	83	2	27	37	38	4	
関東信越 Kanto Shinetsu	茨城 Ibaraki	58	2	4	24	2	9	7	6	2	
	栃木 Tochigi	43	1	2	14	1	9	8	9	3	
	群馬 Gunma	34	2	5	8	-	11	7	8	1	
	埼玉 Saitama	37	2	3	13	2	3	8	8	2	
	新潟 Niigata	101	3	3	17	1	10	14	10	2	
	長野 Nagano	90	2	4	32	2	11	32	26	3	
	計 Total	363	12	21	108	8	53	76	67	13	
東京 Tokyo	千葉 Chiba	41	3	4	25	6	8	6	6	3	
	東京 Tokyo	21	2	2	19	3	13	11	9	4	
	神奈川 Kanagawa	19	2	4	7	2	12	7	6	4	
	山梨 Yamanashi	19	1	3	6	1	4	90	87	5	
		計 Total	100	8	13	57	12	37	114	108	16
金沢 Kanazawa	富山 Toyama	28	2	2	3	1	5	5	5	2	
	石川 Ishikawa	42	1	1	5	1	5	4	3	-	
	福井 Fukui	41	-	1	2	-	4	3	3	-	
	計 Total	111	3	4	10	2	14	12	11	2	
名古屋 Nagoya	岐阜 Gifu	62	7	7	14	3	3	14	14	2	
	静岡 Shizuoka	33	2	4	13	1	14	8	7	2	
	愛知 Aichi	58	7	9	15	17	7	12	11	3	
	三重 Mie	52	2	4	6	1	8	6	5	2	
		計 Total	205	18	24	48	22	32	40	37	9
大阪 Osaka	滋賀 Shiga	55	1	1	5	-	4	3	3	1	
	京都 Kyoto	57	2	3	10	3	8	5	7	4	
	大阪 Osaka	22	2	3	5	3	7	16	14	5	
	兵庫 Hyogo	108	5	10	25	14	13	11	10	3	
	奈良 Nara	46	-	-	9	2	2	2	2	-	
	和歌山 Wakayama	26	-	1	5	3	3	6	5	-	
	計 Total	314	10	18	59	25	37	43	41	13	
広島 Hiroshima	鳥取 Tottori	26	-	1	9	1	3	5	4	-	
	島根 Shimane	37	-	-	25	3	2	5	4	-	
	岡山 Okayama	62	-	-	22	5	5	12	9	-	
	広島 Hiroshima	68	2	3	14	5	5	7	6	2	
	山口 Yamaguchi	55	-	-	8	-	3	1	1	-	
	計 Total	248	2	4	78	14	18	30	24	2	
高松 Takamatsu	徳島 Tokushima	31	1	1	9	6	1	2	2	1	
	香川 Kagawa	10	-	-	3	1	1	2	1	-	
	愛媛 Ehime	54	-	-	15	1	4	1	-	-	
	高知 Kochi	22	-	-	9	1	2	3	1	-	
	計 Total	117	1	1	36	9	8	8	4	1	
福岡 Fukuoka	福岡 Fukuoka	75	1	3	50	1	8	5	6	2	
	佐賀 Saga	36	-	-	12	-	1	2	1	-	
	長崎 Nagasaki	20	-	1	26	-	4	3	-	1	
	計 Total	131	1	4	88	1	13	10	7	3	
熊本 Kumamoto	熊本 Kumamoto	14	2	2	48	1	4	6	4	1	
	大分 Oita	37	-	-	38	-	4	6	5	-	
	宮崎 Miyazaki	2	-	1	44	2	3	5	4	1	
	鹿児島 Kagoshima	-	2	3	120	1	3	1	2	1	
	計 Total	53	4	6	250	4	14	18	15	3	
沖縄 Okinawa	沖縄 Okinawa	5	-	2	52	2	7	11	9	4	
全国計 Grand Total		1,944	69	112	882	104	285	422	379	73	

(注) この表は、「(1)酒類製造免許場数等」、「(3)酒類販売業免許場数及び酒類販売業者数」を都道府県別に示したものである。

(単位：場、者)
(In site, person)

数			製造場数 Number of licensed manufacturing factories	製造者数 Number of licensed manufacturers	販売場数 Number of licensed sites to sell liquors		販売業者数 Number of distributors		区分 Type 国税局・都道府県 Regional Taxation Bureau /Prefecture	
ブランデー Brandy	その他 Others	計 Total			卸売業 Wholesalers	小売業 Retailers	卸売業 Wholesalers	小売業 Retailers		
6	188	303	77	221	338	9,770	145	7,262	北海道 Hokkaido	札幌 Sapporo
2	138	190	36	162	98	2,570	26	1,981	青森 Aomori	仙台 Sendai
3	168	228	47	209	78	2,705	40	2,115	岩手 Iwate	
1	210	271	55	236	128	3,778	51	3,024	宮城 Miyagi	
2	238	321	55	288	66	2,329	47	1,993	秋田 Akita	
4	334	450	83	438	72	2,404	52	1,877	山形 Yamagata	
-	432	561	100	527	131	3,837	65	3,052	福島 Fukushima	
12	1,520	2,021	376	1,860	573	17,623	281	14,042	計 Total	
3	323	440	74	358	135	4,783	113	3,706	茨城 Ibaraki	関東信越 Kanto Shinetsu
2	230	322	59	184	118	3,326	94	2,401	栃木 Tochigi	
-	209	285	57	232	100	3,265	68	2,521	群馬 Gunma	
-	212	290	47	276	220	8,338	161	6,218	埼玉 Saitama	
3	565	729	141	708	248	4,881	162	3,920	新潟 Niigata	
13	545	760	154	712	155	4,196	116	3,106	長野 Nagano	
21	2,084	2,826	532	2,470	976	28,789	714	21,872	計 Total	
5	226	333	53	284	316	7,974	219	5,589	千葉 Chiba	東京 Tokyo
4	144	232	52	357	2,064	18,774	1,592	13,084	東京 Tokyo	
5	131	199	35	133	545	9,574	448	6,582	神奈川 Kanagawa	
17	284	517	112	419	107	2,003	96	1,511	山梨 Yamanashi	
31	785	1,281	252	1,193	3,032	38,325	2,355	26,766	計 Total	
1	152	206	37	206	89	2,190	23	1,588	富山 Toyama	金沢 Kanazawa
-	238	300	56	288	129	2,225	24	1,692	石川 Ishikawa	
-	216	270	47	270	38	1,694	26	1,212	福井 Fukui	
1	606	776	140	764	256	6,109	73	4,492	計 Total	
-	359	485	90	456	109	3,363	88	2,481	岐阜 Gifu	名古屋 Nagoya
3	228	315	62	278	190	5,344	138	3,919	静岡 Shizuoka	
3	349	491	85	430	337	9,159	108	6,589	愛知 Aichi	
-	289	375	66	358	69	2,808	28	2,028	三重 Mie	
6	1,225	1,666	303	1,522	705	20,674	362	15,017	計 Total	
2	292	367	66	361	70	2,043	64	1,614	滋賀 Shiga	
3	319	421	72	327	197	4,131	150	3,135	京都 Kyoto	
8	177	262	50	186	725	11,937	385	8,689	大阪 Osaka	
6	607	812	149	669	433	8,417	318	6,299	兵庫 Hyogo	
-	242	305	51	305	78	2,208	60	1,709	奈良 Nara	
1	157	207	41	204	126	2,472	117	2,075	和歌山 Wakayama	
20	1,794	2,374	429	2,052	1,629	31,208	1,094	23,521	計 Total	
1	126	176	30	176	42	1,156	16	883	鳥取 Tottori	広島 Hiroshima
-	208	284	53	282	50	1,715	40	1,421	島根 Shimane	
1	352	468	86	447	123	3,674	86	3,289	岡山 Okayama	
2	346	460	83	429	237	4,738	175	3,550	広島 Hiroshima	
-	250	318	63	317	121	2,678	109	2,074	山口 Yamaguchi	
4	1,282	1,706	315	1,651	573	13,961	426	11,217	計 Total	
1	151	206	38	198	203	1,597	19	1,357	徳島 Tokushima	高松 Takamatsu
-	55	73	14	63	118	1,650	15	1,193	香川 Kagawa	
-	292	367	66	358	227	2,743	29	2,076	愛媛 Ehime	
1	120	159	36	142	119	1,806	22	1,485	高知 Kochi	
2	618	805	154	761	667	7,796	85	6,111	計 Total	
2	391	544	95	491	420	7,338	282	5,581	福岡 Fukuoka	福岡 Fukuoka
1	176	229	38	229	57	1,463	47	1,160	佐賀 Saga	
1	113	169	35	157	71	2,757	41	2,201	長崎 Nagasaki	
4	680	942	168	877	548	11,558	370	8,942	計 Total	
2	135	219	63	192	437	3,136	199	2,671	熊本 Kumamoto	熊本 Kumamoto
3	222	315	62	294	258	2,292	19	1,986	大分 Oita	
1	86	149	51	132	322	2,032	20	1,834	宮崎 Miyazaki	
3	200	336	131	305	835	3,747	51	3,322	鹿児島 Kagoshima	
9	643	1,019	307	923	1,852	11,207	289	9,813	計 Total	
3	139	234	63	227	1,796	2,346	1,771	1,732	沖縄 Okinawa	沖縄 Okinawa
119	11,564	15,953	3,116	14,521	12,945	199,366	7,965	150,787	全国計 Grand Total	

Note: This table shows the breakdown of “(1)Number of licensed sites for manufacturing liquors” and “(3)Number of licensed sites to sell liquors and liquor distributors” by prefectures.

9～15 消費税、酒税以外の間接税各表

統計表を見る方のために

1 利用上の注意

この章は、平成20年4月1日から平成21年3月31日までの消費税、酒税以外の間接税の申告又は処理による課税実績を掲げた。ただし、印紙税については上記期間における現金納付に係る分を掲げた。

2 消費税、酒税以外の間接税の概要

(1) 「9 たばこ税及びたばこ特別税」

たばこ税は、紙巻たばこ等の製造たばこに対して課税される。
たばこ税の税率は、次のとおりである。

イ 喫煙用の製造たばこ	}	1,000本につき	3,552円
・第1種（紙巻たばこ）			
・第2種（パイプたばこ）			
・第3種（葉巻きたばこ）			
・第4種（刻みたばこ）			
ロ かみ用の製造たばこ			
ハ かぎ用の製造たばこ			
ニ 紙巻たばこ旧3級品		1,000本につき	1,686円

（注）たばこ特別税は、たばこ税にあわせて課され、上記イ～ハについては1,000本につき820円、ニは1,000本につき389円である

(2) 「10 揮発油税及び地方道路税」

揮発油税及び地方道路税は、揮発油に対して課税される。
揮発油税及び地方道路税の税率は、揮発油1kℓにつき次の金額である。

揮発油税	48,600円
地方道路税	5,200円
計	53,800円

ただし、平成20年4月1日から平成20年4月30日までの間の揮発油税及び地方道路税の税率は、揮発油1kℓにつき次の金額である。

揮発油税	24,300円
地方道路税	4,400円
計	28,700円

(3) 「11 航空機燃料税」

航空機燃料税は、航空機に積み込まれる航空機燃料に対して課税される。
航空機燃料税の税率は、航空機燃料1kℓにつき26,000円である。

ただし、沖縄路線航空機 ...	1kℓにつき13,000円
特定離島路線航空機...	1kℓにつき19,500円

(4) 「12 石油ガス税」

石油ガス税は、自動車用の石油ガス容器に充てんされる石油ガスに対して課税される。
石油ガス税の税率は、課税石油ガス1kgにつき17円50銭である。

(5) 「13 石油石炭税」

石油石炭税は、原油の採取場から移出する原油、ガス状炭化水素又は石炭及び保税地域から引き取る原油若しくは石油製品、ガス状炭化水素又は石炭に対して課税される。
石油石炭税の税率は、原油及び輸入石油製品は1kℓ当たり2,040円は、ガス状炭化水素は1t当たり1,080円、石炭は1t当たり700円である。

(6) 「14 印紙税」

印紙税は、流通取引に関連して作成される文書に対して課税される。

印紙税の税率は、次のとおりである。(一般的な契約書、証書等のうち主なものについて掲げた)

イ 不動産の譲渡契約書、消費貸借契約書、運送契約書

契約金額により 200円～60万円(契約金額1万円未満は非課税)

不動産の譲渡契約書で契約金額が1,000万円を超えるものについては税率が軽減されている。

ロ 請負契約書

契約金額により 200円～60万円(契約金額1万円未満は非課税)

建設工事に係る請負契約書で契約金額が1,000万円を超えるものについては税率が軽減されている。

ハ 約束手形、為替手形

手形金額により 200円～20万円(手形金額10万円未満は非課税)

ニ 株券、出資証券、社債券、受益証券

券面金額により 200円～2万円

ホ 預貯金証書、保険証券、信用状等

1通につき200円

ヘ 配当金領収証、配当金振込通知書

配当金額3,000円以上の場合200円(配当金額3,000円未満は非課税)

ト 金銭、有価証券の受取書で営業に関するもの

受取金額により200～20万円(受取金額3万円未満は非課税)

チ 預貯金通帳、信託通帳、掛金通帳

1冊1年につき200円

リ 判取帳

1冊1年につき4,000円

(7) 「15 電源開発促進税」

電源開発促進税は、一般電気事業者の販売電気の電力量に対して課税される。

電源開発促進税の税率は、販売電気千kW時につき375円である。

9-15 Table for Indirect Tax other than Consumption Tax and Liquor Tax

For the people who use the statistical tables

1 Notes on use

This section shows the status of taxation of indirect tax other than consumption tax and liquor tax according to returns filed or dispositions made between April 1, 2008 and March 31, 2009.

As for stamp tax, however, figures for tax payment by cash

2 Outline of indirect taxes other than consumption tax and liquor tax

(1) "9 Tobacco tax and Special tobacco surtax"

Tobacco tax is levied on manufactured tobacco such as cigarettes.

The tax rates of tobacco tax are as follows.

3,126 yen per 1,000 pieces

A: Manufactured tobacco for smoking

* Type 1 (cigarette)

* Type 2 (pipe smoking tobacco)

* Type 3 (cigar)

* Type 4 (shredded tobacco)

3,522 yen per 1,000 pieces

B: Manufactured chewing tobacco

C: Manufactured sniffing tobacco

D: Former third class cigarette : 1,686 yen per 1,000 pieces

Note: Special tobacco surtax has been levied on top of Tobacco tax. The tax rate of special tobacco surtax on A to C is 820 yen per 1000 pieces and that for D 389 yen per 1000 pieces.

(2) "10 Gasoline tax and Local road tax"

Gasoline tax and Local road tax are imposed on gasoline. The tax rates of gasoline tax and local road tax per kiloliter are as follows.

Gasoline tax: 48,600 yen

Local road tax: 5,200 yen

Total: 53,800 yen

(3) "11 Aviation fuel tax"

Aviation fuel tax is imposed on aviation fuel supplied to aircraft. The tax rate is 26,000 yen per kiloliter of aviation fuel. But as for Okinawa air route, the tax rate for aviation fuel loaded in an aircraft (limited to the amount consumed on the route) has been 13,000 yen per kiloliter.

For air routes to solitary islands, aviation fuel tax rate is 19,500 yen per kiloliter.

(4) "12 Liquefied petroleum gas tax"

Liquefied petroleum gas tax is imposed on petroleum gas filled in the fuel tanks of automobiles.
The tax rate is 17.5 yen per kilogram of taxable petroleum gas.

(5) "13 Petroleum and coal tax"

Petroleum and coal tax is levied on (1) crude petroleum, gaseous hydrocarbons, and coal extracted from crude sources and (2) crude petroleum, petroleum products, gaseous hydrocarbons, and coal taken from bonded areas. The tax rate is 2,040 yen per kl for crude oil and imported petroleum products; 1,080 yen 1t for gaseous hydrocarbons; and 700 yen per 1t for coal.

(6) "14 Stamp duty"

Stamp duty is levied on certain documents related to transactions or distribution. The tax rates of stamp tax are as follows. (The rates listed are those for major documents among ordinary contracts and certificates.)

A: Contract for transfer of real estate, Contract for loan for consumption, Contract for transportation

From 200 yen to 600,000 yen depending on the amount of contract. (Non-taxable when the amount of contract is less than 10,000 yen.)
The tax rate

B: Contract agreement

From 200 yen to 600,000 yen depending on the amount of contract. (Non-taxable when the amount of contract is less than 10,000 yen.)
The tax rate is reduced when the amount of contract agreement for construction exceeds 10 million yen.

C: Promissory note, Bill of exchange

From 200 yen to 200,000 yen depending on the amount of bill. (Non-taxable when the amount of bill is less than 100,000 yen.)

D: Share certificate, Investment certificate, Bond certificate, Beneficiary certificate

From 200 yen to 20,000 yen depending on the face value

E: Deposit certificate, Insurance certificate, Letter of credit

200 yen per document

F: Dividend warrant, Dividend transfer notice

200 yen when the amount of dividend exceeds 3,000 yen. (Non-taxable when the amount of dividend is less than 3,000 yen.)

G: Receipt of cash or securities related to business

From 200 yen to 20,000 yen depending on the amount of receipt. (Non-taxable when the amount of dividend is less than 30,000 yen.)

H: Bankbook, Trust bankbook, Passbook

200 yen per book, per year

(7) "15 Promotion of power-resources development tax"

Promotion of power-resources development tax is levied on electric power sold by general electric power companies. The tax rate for the promotion of power-resources development tax is 375 yen.

9 たばこ税及びたばこ特別税

Tobacco Tax and Special Tobacco Surtax

(1) 課税状況

Statistics of taxation

区 分 Type	国 税 庁 National Tax Agency		税 関 分 Customhouse	
	課税標準数量 Quantity as tax base	税 額 Amount of tax	課税標準数量 Quantity as tax base	税 額 Amount of tax
	千本 Thousand	百万円 Million yen	千本 Thousand	百万円 Million yen
平成 15 年 度 FY2003	220,904,931	828,931	80,014,928	306,008
16 2004	220,593,124	862,207	73,971,714	291,975
17 2005	193,385,464	755,281	96,588,795	381,215
18 2006	177,621,791	738,011	95,775,268	406,189
19 2007	169,517,896	732,519	95,515,543	417,659
20 2008	161,670,952	698,533	82,460,652	360,625
紙巻たばこ Cigarette	161,669,932	698,528	82,309,488	359,951
パイプたばこ Pipe smoking tobacco	-	-	46,711	205
葉巻たばこ Cigar	10	0	103,896	465
刻みたばこ Shredded tobacco	1,011	4	66	1
かみ用の製造たばこ Manufactured chewing tobacco	-	-	296	2
かぎ用の製造たばこ Manufactured sniffing tobacco	-	-	195	1
計 Total	161,670,952	698,533	82,460,652	360,625
手持品課税額 Amount of tax for goods in stock		-		-
合計税額 Total amount of tax		698,533		360,625
控除税額 Amount of tax deducted		4,655		0
差引税額 Amount of tax after deduction		693,878		360,625
Additional tax 加算税	過少申告 For understatement	-	-	-
	無申告 For failure to file	-	-	-
課税人員 Number of taxed taxpayers		444 Person		61,022 Person
還付金額 Amount of refund		36 百万円 Million yen		4,421 百万円 Million yen
納期限延長税額 Amount of tax subject to postponement of due date for tax payment		-		31,641

調査期間等：平成20年4月1日から平成21年3月31日までの間の申告又は処理による課税実績である。

Period covered by survey : This table shows the status of taxation based on returns filed or cases processed between April 1, 2008 and March 31, 2009.

(2) 免除状況

Statistics of exemption

(単位：百万本)
(In million pieces)

区 分 Type		未 納 税 Non-taxable transference	輸 出 免 税 Export exemption	そ の 他 Others	合 計 Total
紙巻たばこ	Cigarette				
}	本則税率	199,924	19,840	12	219,777
	暫定税率	3,365	-	-	3,365
	小 計	203,289	19,840	12	223,141
パイプたばこ	Pipe smoking tobacco	-	-	-	-
葉巻たばこ	Cigar	-	-	-	-
刻みたばこ	Shredded tobacco	2	-	-	2
かみ用の製造たばこ	Manufactured chewing tobacco	-	-	-	-
かぎ用の製造たばこ	Manufactured sniffing tobacco	-	-	-	-
合 計	Total	203,291	19,840	12	223,143
人 員	Number of taxpayers	人 Persons 856	人 Persons 1,209	人 Persons 66	人 Persons 2,131

資料：消費税室調

調査期間等：平成20年4月1日から平成21年3月31日までの間に免除の申請又は処理をしたものである。

(注) 税関分は含まない。

Source: Consumption Tax Office

Period covered by survey: This table shows the statistics of applications for exemption filed or cases processed between April 1, 2008 and March 31, 2009.

Note: Figures for customhouse are not included.

(3) 製造場数

Number of manufacturing factories

(単位：場)

(In site)

区 分 Type		場 数 Number of factories
製 造 場 Manufacturing factories	製造たばこ製造場	Manufacturing factories for manufactured tobacco 20
	原料事務所	Regional leaf tobacco procuring office 5
	その他	Others 20
	法定製造場	Statutory manufacturing factories 258
合 計	Total	303

調査時点：平成21年3月31日

Time of survey: March 31, 2009

10 揮発油税及び地方道路税

Gasoline Tax and Local Road Tax

(1) 課税状況

Statistics of taxation

区 分 Type		数 量 Volume	税 額 Amount of tax	
		<i>k/</i>	百万円 Million yen	
平成 15 年度	FY2003	59,011,090	3,170,312	
16	2004	59,847,381	3,215,296	
17	2005	59,903,049	3,218,179	
18	2006	58,930,436	3,165,874	
19	2007	58,101,157	3,121,277	
20	2008	55,679,610	2,847,157	
移出数量	Amount of shipment	56,440,938		
欠減控除数量	Amount of deduction for loss of reduction	761,948		
場内消費数量	Amount consumed in sites	610		
用途外使用等数量	Amount used for unintended use	6		
	計 Total	55,679,610	2,847,157	
控除	税額 Amount of deduct tax		661	
差引	計 Total after deduction		2,846,497	
Additional tax	加算税 合 計	過少申告 無申告 計 Total	For understatement	1
			For failure to file	10
			Total	2,846,508
課税人員	Number of taxable taxpayers		人 Person 1,865	
還付金額	Amount of refund		百万円 Million yen 1	
納期限延長税額	Amount of tax subject to postponement of due date for tax payment		468,605	

調査期間等：平成20年4月1日から平成21年3月31日までの間の申告又は処理による課税実績である。

(注) 税関分は含まない。

Period covered by survey : This table shows the status of taxation based on returns filed or cases processed between April 1, 2008 and March 31, 2009.

Note: Figures for customhouse are not included.

(2) 税関分の課税状況

Statistics of taxation for custom house

区 分 Type		数 量 Volume	税 額 Amount of tax	
		<i>k/</i>	百万円 Million yen	
引取数量	Amount of receiving	184,968		
欠減控除数量	Amount of deduction for loss of reduction	2,298		
場内消費数量	Amount consumed in sites	-		
用途外使用等数量	Amount used for unintended use	-		
	計 Total	182,670	8,632	
控除	税額 Amount of deduct tax		0	
差引	計 Total after deduction		8,632	
Additional tax	加算税 合 計	過少申告 無申告 計 Total	Deficient returns	0
			No return or return after due date	-
			Total	8,632
課税人員	Number of taxpayers		人 Person 1,134	
還付金額	Amount of refund		百万円 Million yen 1	
納期限延長税額	Amount of tax subject to postponement of due date for tax payment		34	

調査期間等：平成20年4月1日から平成21年3月31日までの間の申告又は処理による課税実績である。

Period covered by survey : This table shows the status of taxation based on returns filed or cases processed between April 1, 2008 and March 31, 2009.

(3) 免除状況

Statistics of exemption

区 分 Type		課 税 外 数 量 等 Non-taxable volume, etc.	
		件 数 Number of cases	数 量 Volume
		件 Case	k/
未納税移出	Non-taxable transference	1,344	47,054,398
輸出免税	Export exemption	108	113,546
灯油免税	Exemption for kerosene	780	27,426,956
航空機燃料用	For aviation fuel	1,066	610,964
石油化学用品 For petrochemicals	ガス用	-	-
	その他	1,126	64,269,516
発電等用	For electric power generation, etc.	5	52
ゴム用	For rubber	240	14,526
塗料用	For paint	1,086	58,122
ノルマルパラフィン用	For normal paraffin	-	-
印刷用インキ用	For printing ink	290	4,936
接着剤用	For adhesive agent	154	7,512
洗浄用又は離型用	For cleansing or for mold release	448	14,993
駐留軍用	For stationary troops	64	2,364
外国公館等用	For foreign government offices	362	1,375
その他	Others	18	33
合計	Total	7,091	139,579,286

資料：消費税室調

調査期間等：平成20年4月1日から平成21年3月31日までの間に免税の申請又は処理したものである。

(注) 税関分は含まない。

Source: Consumption Tax Office

Period covered by survey : This table shows the status of applications for exemption filed or cases processed between April 1, 2008 and March 31, 2009.

Note: Figures for customhouse are not included.

(4) 関係場数

(単位：場)

Number of related factories, etc.

(In site)

区 分 Type		場 数 Number of sites
平成15年度		FY2003
16		2004
17		2005
18		2006
19		2007
20		2008
製造場 Manufacturing factories	製油所	Oil refineries
	天然揮発油製造場	Natural volatile oil refineries
	廃油再生工場	Waste oil recycling facilities
	その他	Others
石油化学工場 Petrochemical plants	ガス工場	Gas plant
	特定石油化学製品製造場	Manufacturing plants of specified petrochemicals
	その他	Others
未納税蔵置場	Non-taxable warehousing sites	248
特定石油化学製品蔵置場	Warehousing site of specified petrochemicals	472
免税揮発油使用場 Facilities using tax exempt kerosene	航空用揮	For aviation fuel
	発電等用揮	For electric power generation, etc.
	ゴム用揮	For rubber
	塗料用揮	For paint
	ノルマルパラフィン用揮	For normal paraffin
	印刷用インキ用揮	For printing ink
	接着剤用揮	For adhesive agent
洗浄用又は離型用揮	For cleansing or for mold release	
特定石油化学製品使用場	Facilities using specified petrochemicals	2,851
駐留軍等用免税使用場指定店舗	Designated shops as sites providing non-taxables for stationary troops	10
外国公館等用指定給油所	Designated filling stations as sites for foreign government offices	305
合計	Total	5,971

調査時点：平成21年3月31日

Time of survey: March 31, 2009

(5) 国税局別の課税状況

Statistics of taxation by Regional Taxation Bureaus

区分 Type 国税局 Regional Taxation Bureau	数 Volume 量				税 額 Amount of tax	免除数量 Volume of Exemption	関係場数 Number of related factories,etc.
	移出数量 Volume of shipment	欠減控除数量 Volume of deduction for loss of reduction	場 内 消費数量等 Volume consumed in sites,etc.	計 Total			
	<i>k/</i>	<i>k/</i>	<i>k/</i>	<i>k/</i>	百万円 Million yen	<i>k/</i>	場 Site
札幌 Sapporo	2,790,222	37,668	22	2,752,576	140,371	7,331,387	179
仙台 Sendai	3,596,213	48,549	5	3,547,668	181,012	2,542,108	346
関東信越 Kanto Shinetsu	2,574,717	34,758	16	2,539,977	129,685	10,118,566	1,013
東京 Tokyo	18,072,886	243,983	260	17,829,163	915,871	54,787,725	1,093
金沢 Kanazawa	580,818	7,841	3	572,980	29,323	652,901	234
名古屋 Nagoya	8,485,498	114,552	132	8,371,079	428,851	13,206,583	870
大阪 Osaka	7,014,165	94,691	126	6,919,602	353,788	9,357,281	1,198
広島 Hiroshima	8,686,724	117,270	49	8,569,501	438,751	27,900,942	399
高松 Takamatsu	2,584,698	34,893	-	2,549,810	129,339	5,540,592	121
福岡 Fukuoka	253	3	-	249	13	62,726	352
熊本 Kumamoto	1,388,657	18,748	1	1,369,910	70,436	7,737,243	149
沖縄 Okinawa	666,087	8,992	2	657,095	29,715	341,232	17
全国計 Japan	56,440,938	761,948	616	55,679,610	2,847,157	139,579,286	5,971

(注) この表は、「(1)課税状況」、「(3)免除状況」、「(4)関係場数」を国税局別に示したものである。

Note: This table shows “(1) Statistics of taxation”, “(3) Statistics of Exemption”, and “(4) Number of related sites” by Regional Taxation Bureaus.

11 航空機燃料税

Aviation Fuel Tax

(1) 課税状況

Statistics of taxation

区 分 Type		数 量 Volume	税 額 Amount of tax
		kl	百万円 Million yen
平成 15 年度	FY2003	5,272,725	123,322
16	2004	5,135,731	119,737
17	2005	5,188,636	120,476
18	2006	5,355,633	123,920
19	2007	5,256,867	121,267
20	2008	5,023,899	115,397
積込数量及び税額		Volume of loaded fuel and amount of tax	115,397
うち軽減税率 The part subject to reduced tax rate	沖縄路線航空機に係る軽減	For air route to Okinawa	13,148
	特定離島路線航空機に係る軽減	For air routes to solitary islands	6,230
控除税額		Amount of deduct tax	16,268
うち軽減税率 The part subject to reduced tax rate	沖縄路線航空機に係る軽減	For air route to Okinawa	3,693
	特定離島路線航空機に係る軽減	For air routes to solitary islands	3,238
差引計		Total after deduction	99,130
Additional tax 加算税	過少申告	For understatement	1
	無申告	For failure to file	0
	重	For fraud case	-
合計		Total	99,131

調査期間等：平成20年4月1日から平成21年3月31日までの間の申告又は処理による課税実績である。

Period covered by survey : This table shows the status of taxation based on returns filed or cases processed between April 1, 2008 and March 31, 2009.

(2) 関係場数

Number of related sites

(単位：場)
(In site)

区 分 Type		納税地数 Number of taxable sites
特例承認に係るもの		593
Others	定期運送事業者に係るもの	103
	その他のもの	1,226
	計	Total
		1,922

調査時点：平成21年3月31日

Time of survey: March 31, 2009

12 石油ガス税

Liquefied Petroleum Gas Tax

(1) 課税状況

Statistics of taxation

区 分 Type		重 量 Weight	税 額 Amount of tax
		t	百万円 Million yen
平成 15 年度	FY2003	1,628,102	28,491
16	2004	1,641,600	28,729
17	2005	1,626,402	28,462
18	2006	1,594,066	27,893
19	2007	1,569,658	27,465
20	2008		
移出重量	Amount of shipment	1,485,570	26,000
控除税額	Amount of deduct tax		32
差引計	Total after deduction		25,966
Additional tax	加算税 { 過少申告		0
	{ 無申告		5
合計	Total	1,485,570	25,972
課税人員	Number of taxpayers		人 Person 31,606
還付金額	Amount of refund		百万円 Million yen 0
納期限延長税額	Amount of tax subject to postponement of due date for tax payment		112

調査期間等：平成20年4月1日から平成21年3月31日までの間の申告又は処理による課税実績である。

(注) 税関分は含まない。

Period covered by survey : This table shows the status of taxation based on returns filed or cases processed between April 1, 2008 and March 31, 2009.

Note: Figures for customs are not included.

(2) 免除状況

Statistics of exemption

区 分 Type		件 数 Number of cases	重 量 Weight
		件 Case	t
輸出免税	Export exemption	-	-
Specified use exemption	特定免税 { 原料用	-	-
	{ 熱源用	-	-
駐留軍用免税	Exemption for stationary troops	-	-
その他	Others	-	-
合計	Total	-	-

資料：消費税室調

調査期間等：平成20年4月1日から平成21年3月31日までの間に免除の申請又は処理をしたものである。

Source: Consumption Tax Office

Period covered by survey : This table shows the statistics of applications for exemption filed or cases processed between April 1, 2008 and March 31, 2009.

(3) 関係場数

Number of related sites

区 分 Type		場 数 Number of sites
		場 Site
平成 15 年度	FY2003	2,672
16	2004	2,721
17	2005	2,736
18	2006	2,766
19	2007	2,724
20	2008	
営業用スタンド	Gas station for business operation	1,767
自家用スタンド	Gas station for private use	315
脱着式容器充てん場	Removable container filling station	542
その他の	Others	83
合 計	Total	2,707
免税石油ガス使用場 Sites using tax exempt liquefied petroleum gas	原料用	-
	熱源用	-

調査時点：平成21年3月31日

Time of survey: March 31, 2009

(4) 国税局別課税状況

Statistics of taxation by Regional Taxation Bureaus

国税局 Regional Taxation Bureau	移出重量 Weight of shipment	税 額 Amount of tax	課税人員 Number of taxpayers	関係場数 Number of related sites
	t	百万円 Million yen	人 Person	場 Site
札幌 Sapporo	82,205	1,439	1,829	159
仙台 Sendai	83,474	1,461	3,526	296
関東信越 Kanto Shinetsu	125,513	2,197	4,916	422
東京 Tokyo	461,352	8,074	4,094	349
金沢 Kanazawa	21,253	372	1,010	84
名古屋 Nagoya	137,174	2,401	4,151	351
大阪 Osaka	251,455	4,402	3,268	291
広島 Hiroshima	76,415	1,338	2,499	211
高松 Takamatsu	36,153	633	1,695	146
福岡 Fukuoka	108,091	1,892	1,807	151
熊本 Kumamoto	62,121	1,087	2,413	212
沖縄 Okinawa	40,364	706	398	35
計 Total	1,485,570	26,000	31,606	2,707

(注) この表は、「(1)課税状況」、「(3)関係場数」を国税局別に示したものである。

This table shows "(1) Statistics of taxation" and "(3) Number of related sites" by Regional Taxation Bureaus.

13 石油石炭税

Petroleum and Coal Tax

(1) 課税状況

Statistics of taxation

区 分		数 量	税 額
Type		Volume	Amount of tax
		kl	百万円 Million yen
原 油 製 品	Crude oil Petroleum product	988,095	2,016
		-	-
		t	
ガ ス 状 炭 化 水 素	Gaseous hydrocarbon	2,760,689	2,981
石 炭	Coal	1,890,995	1,324
	Total		6,321
控 除 税 額	Amount of deduct tax		785
差 引 計	Total after deduction		5,536
Additional tax	加 算 税 { 過少申告 無申告	For understatement	0
		For failure to file	-
		Total	5,536
課 税 人 員	Number of taxpayers		人 Person 472
還 付 金 額	Amount of refund		百万円 Million yen 63,073
納 期 限 延 長 税 額	Amount of tax subject to postponement of due date for tax payment		315

調査期間等：平成20年4月1日から平成21年3月31日までの間の申告又は処理による課税実績である。

(注) 税関分は含まない。

Period covered by survey : This table shows the status of taxation based on returns filed or cases processed between April 1, 2008 and March 31, 2009.

Note: Figures for customhouse are not included.

(2) 税関分の課税状況

Statistics of taxation for custom house

区 分		数 量	税 額
Type		Volume	Amount of tax
		kl	百万円 Million yen
原 油 製 品	Crude oil Petroleum product	196,127,790	400,124
		10,976,574	22,396
		t	
ガ ス 状 炭 化 水 素	Gaseous hydrocarbon	71,506,226	74,968
石 炭	Coal	104,297,344	71,907
	Total		569,396
控 除 税 額	Amount of deduct tax		0
差 引 計	Total after deduction		569,396
Additional tax	加 算 税 { 過少申告 無申告	For understatement	0
		For failure to file	-
		Total	569,396
課 税 人 員	Number of taxpayers		人 Person 9,759
還 付 金 額	Amount of refund		百万円 Million yen -
納 期 限 延 長 税 額	Amount of tax subject to postponement of due date for tax payment		125,596

調査期間等：平成20年4月1日から平成21年3月31日までの間の申告又は処理による課税実績である。

Period covered by survey : This table shows the status of taxation based on returns filed or cases processed between April 1, 2008 and March 31, 2009.

(3) 免除状況

Statistics of exemption

区 分 Type		件 数 Number of cases	数 量 Volume
		件 Case	kl
未 納 税 移 出	Non-taxable transference	10	135,000
輸 出 免 税	Export exemption	-	-
石 油 化 学 用 免 税	Exemption for the use in petrochemical industries	-	-
農 林 漁 業 用 免 税	Exemption for the use in agriculture, forestry and fishery	-	-
駐 留 軍 用 免 税	Exemption for stationary troops	-	-
合 計	Total	10	135,000

資料：消費税室調

調査期間等：平成20年4月1日から平成21年3月31日までの間に免除の申請又は処理をしたものである。

(注) 税関分は含まない。

Source: Consumption Tax Office

Period covered by survey : This table shows the statistics of applications for exemption filed or cases processed between April 1, 2008 and March 31, 2009.

Note: Figures for customhouse are not included.

(4) 関係場数

(単位：場)

Number of related sites

(In site)

区 分 Type		原 油 Crude oil	ガス状炭化水素 Gaseous hydrocarbon	石炭 Coal
特例承認に係る納税地	Places for tax payment approved for special treatment	7	8	3
その他の納税地	Other places for tax payment	29	106	10
未納税蔵置場	Non-taxable warehousing sites	-	-	1
自家用採取場所	Extracting sites for private use	-	342	
計	Total	36	456	14

調査時点：平成21年3月31日

Time of survey: March 31, 2009

14 印 紙 税

Stamp Tax

(1) 課税状況

Statistics of taxation

区 分 Type		税 額 Amount of tax	納税人員 Number of taxpayers
		百万円 Million yen	人 Person
税 印 押 な つ	Tax seal stamping	59	1,397
印紙税納付計器の使用によるもの	Payment by the use of stamp tax payment instrument	38,070	34,153
書 式 表 示	Format display	100,833	153,406
預金通帳の一定時納付によるもの	Payment at a certain time by discount bankbook	75,880	440
	Total	214,842	189,396
充 当 税 額	Amount of tax appropriated	822	
差 引 計	Total after deduction	214,020	
Additional tax	加算税		
	過 少 申 告	For understatement	12
	無 申 告	For failure to file	14
	For fraud case	-	
過 還 付 金 額	Delinquency tax	5,968	
	Amount of refund	2,377	
Stamp tax payment instrument	納付計器		人 Person
	設置者数	Number of taxpayers who install the instrument	10,766
	設置台数	Number of instruments installed	台 Number
			15,427

調査期間等：平成20年4月1日から平成21年3月31日までの間の現金納付による印紙税の課税実績を示したものである。

(注) 印紙税は、原則として証書や帳簿に相当額の印紙をちょう付して納税することになっているが、株券、債権等のように一時に多数の課税物件を作成する場合等においては、印紙ちょう付による手数を省くため例外的に相当額を現金で納付することを認めている。

この場合、課税物件に政府の定める書式による表示をするのを書式表示といい、税印の押なつを受けることを税印押なつという。

Period covered by survey : This table shows the status of taxation of stamp tax paid by cash between April 1, 2008 and March 31, 2009.

Note: In principle, stamp tax is paid by equivalent amount of revenue stamps affixed to documents such as certificates, bankbooks and so on. However, in certain cases, such as when many taxable documents like share certificates and bonds are issued repeatedly, taxpayers may pay the tax in cash exceptionally to avoid the labor of affixing revenue stamps.

In such cases, ① Marking taxable documents according to the format provided by the government is called "format display". ② Having tax seals stamped is called "tax seal stamping".

(2) 課税状況の累年比較

Yearly Comparison of statistics of taxation

区 分 Type		税印押なつ Tax seal stamping	印紙税納付計器使用分 Payment by the use of stamp tax payment instrument	書式表示 Format display	預金通帳の一定時納付 Payment at a certain time by discount bankbook	計 Total	納税人員 Number of taxpayers
		百万円 Million yen	百万円 Million yen	百万円 Million yen	百万円 Million yen	百万円 Million yen	人 Person
平成15年度	FY2003	113	39,926	113,660	56,819	210,518	189,184
16	2004	119	39,106	112,116	56,533	207,874	189,441
17	2005	160	40,130	111,591	55,489	207,369	189,339
18	2006	83	40,174	106,368	54,695	201,321	188,715
19	2007	62	39,807	98,838	75,707	214,415	189,173
20	2008	59	38,070	100,833	75,880	214,842	189,396

(注) この表は、「(1)課税状況」の累年比較を示したものである。

Note: This table shows yearly comparison of "(1) Statistics of taxation".

15 電源開発促進税

Promotion of Power-resources Development Tax

(1) 課税状況

Statistics of taxation

区 分 Type		数 量 Volume	税 額 Amount of tax
		千kw時 Thousand kw hour	百万円 Million yen
平成15年度	FY2003	841,434,976	367,394
16	2004	873,210,102	371,114
17	2005	897,412,460	360,822
18	2006	907,306,717	362,923
19	2007	934,402,873	352,279
20	2008	917,190,905	343,948
販売電気の 電力量	従量料金制の供給販売電気	Electricity sold by mater rate supply	907,296,473
	定額料金制の供給販売電気	Electricity sold by flat rate supply	7,050,753
	計量自家使用販売電気	Actual watt hours of electricity sold for private use	1,909,915
	推計自家使用販売電気	Estimated watt hours of electricity sold for private use	933,764
	計	Subtotal	917,190,905
加算税	過少申告	For understatement	2
	無申告	For failure to file	-
	重	For fraud case	-
	計	Subtotal	2
合計	Total		343,950
課税人員	Number of taxpayers		人 Person 120

調査期間等：平成20年4月1日から平成21年3月31日までの間の申告又は処理による課税実績である。

Period covered by survey : This table shows the status of taxation based on returns filed or cases processed between April 1, 2008 and March 31, 2009.

(2) 課税人員

Number of taxpayers

区 分 Type	人 数 Number of suppliers
一般電気事業者 General electric supplier	人 Person 10

調査時点：平成21年3月31日

Time of survey: March 31, 2009

第IV編 徴 収 編

Part IV Collection

- | | |
|------------|--------------------------|
| 16 国 税 徴 収 | National Tax Collection |
| 17 国 税 滞 納 | National Tax Delinquency |
| 18 還 付 金 | Refunds |

16～18 徴収関係各表

統計表を見る方のために

1 利用上の注意

この章は、平成20年4月1日から平成21年3月31までの間の国税の徴収、滞納等の事績を示したものである。

徴収関係各表の掲載内容は、次のとおりである。

- (1) 国税徴収
 - イ 国税徴収
平成20年度の国税の徴収決定済額、収納済額、収納未済額等の状況を示す。
 - ロ 物納
平成20年度の相続税の物納について申請、許可、収納等の状況を示す。
 - ハ 年賦延納
平成20年度の相続税及び贈与税の年賦延納並びに所得税法第132条の規定による所得税の延納について、申請、許可、許可未済等の状況を示す。
- (2) 国税滞納
平成20年度の滞納の繰越、新規発生、処理等の状況を示す。
- (3) 還付金
平成20年度の還付金（過誤納金を含む。）の支払決定済額の状況を示す。

2 計数間の関係

(1) 国税徴収

イ 国税徴収

$$\boxed{\text{徴収決定済額}} - \{ \boxed{\text{収納済額}} + \boxed{\text{不納欠損額}} \} = \boxed{\text{収納未済額}}$$

ロ 物納

$$\{ \boxed{\text{前年度許可未済額}} + \boxed{\text{本年度申請額}} \} - \{ \boxed{\text{取下、却下等額}} + \boxed{\text{許可額}} \} = \boxed{\text{許可未済額}}$$

$$\{ \boxed{\text{許可額}} \text{（本書）} + \boxed{\text{前年度収納未済額}} \} - \boxed{\text{収納済額}} \text{（本書）} = \boxed{\text{収納未済額}}$$

$$\{ \boxed{\text{前年度引継未済額}} + \boxed{\text{収納済額}} \} - \boxed{\text{引継額}} = \boxed{\text{引継未済額}}$$

ハ 年賦延納

$$\{ \boxed{\text{前年度許可未済額}} + \boxed{\text{本年度申請額}} \} - \{ \boxed{\text{取下、却下等額}} + \boxed{\text{許可額}} \} = \boxed{\text{許可未済額}}$$

(2) 国税滞納

$$\boxed{\text{期首滞納額}} + \boxed{\text{新規発生滞納額}} - \boxed{\text{整理済滞納額}} = \boxed{\text{整理中の滞納額}}$$

16 ~ 18 Tables Related to Collections

For the people who use the statistical tables

1 Notes on use

This section shows the statistics of collection and delinquency, etc. for national tax between April 1, 2008 and March 31, 2009.

Contents of each table related to collection are as follows.

(1) National tax collection

A: National tax collection

Statistics of amount determined for collection, amount collected, amount of unsettled collection, etc. for national tax for FY2008 are shown.

B: Payment in kind

With respect to the payment in kind of inheritance tax for FY2008, statistics of application, permission, receiving, etc. are shown.

C: Postponement of annual payment

With respect to the postponement of annual payment of inheritance tax and gift tax and the postponement of payment of income tax according to Income Tax Law, Sec.132 for FY2008, statistics of application, permission, unsettled permission, etc. are shown.

(2) National tax delinquency

Statistics of carried-over delinquency, newly accrued delinquency, procedure, etc. for FY2008 are shown.

(3) Refunds

Statistics of amount determined for payment of refunds(including refunds of overpayment) for FY2008 are shown.

2 Relations among figures

(1) National tax collection

A: National tax collection

$$\boxed{\text{Amount determined for collection}} - [\boxed{\text{Amount collected}} + \boxed{\text{Amount of loss through non-payment}}] = \boxed{\text{Amount of unsettled collection}}$$

B: Payment in kind

$$[\boxed{\text{Amount of unsettled permission for the previous fiscal year}} + \boxed{\text{Amount applied for the current fiscal year}}] - [\boxed{\text{Amount of withdrawal, dismissal, etc.}} + \boxed{\text{Amount permitted}}] = \boxed{\text{Amount of unsettled permission}}$$

$$[\boxed{\text{Amount permitted (without "Excluding")}} + \boxed{\text{Amount of unsettled collection for the previous fiscal year}}] - \boxed{\text{Amount collected (without "Excluding")}} = \boxed{\text{Amount of unsettled collection}}$$

$$[\boxed{\text{Amount of handover unsettled}} + \boxed{\text{Amount collected}}] - \boxed{\text{Amount of handover}} = \boxed{\text{Amount of handover}}$$

C: Postponement of annual payment

$$[\boxed{\text{Amount of unsettled permission for the previous fiscal year}} + \boxed{\text{Amount applied for the current fiscal year}}] - [\boxed{\text{Amount of withdrawal, dismissal, etc.}} + \boxed{\text{Amount permitted}}] = \boxed{\text{Amount of unsettled permission}}$$

(2) National tax delinquency

$$\boxed{\text{Beginning amount of delinquency}} + \boxed{\text{Amount of newly accrued}} - \boxed{\text{Amount of delinquency processed}} = \boxed{\text{Amount of delinquency in processing}}$$

16 国 税 徴 収

National Tax Collection

16-1 国税徴収状況

Statistics of National Tax Collection

(1) 国税徴収状況

Statistics of national tax collection

区 分 Type	徴収決定済額 Amount determined for collection			収納済額 Amount collected			
	本年度分 For the current fiscal year	繰越分 For the carried-over from the previous fiscal year	計 Total	本年度分 For the current fiscal year	繰越分 For the carried-over from the previous fiscal year	計 Total	
	平成15年度 FY2003	47,220,245	3,494,282	50,714,527	46,000,655	984,440	46,985,095
16 2004	49,902,439	3,121,290	53,023,729	48,735,461	922,529	49,657,990	
17 2005	54,049,032	2,905,462	56,954,494	53,037,283	931,084	53,968,367	
18 2006	56,515,533	2,635,570	59,151,104	55,545,630	871,583	56,417,213	
19 2007	55,210,880	2,458,512	57,669,392	54,276,873	844,066	55,120,938	
20 2008	49,064,379	2,302,927	51,367,306	48,111,811	765,996	48,877,807	
Income tax 所得税	源泉所得税 Withholding income tax	14,251,185	356,269	14,607,454	14,187,830	54,460	14,242,290
	申告所得税 Self-assessment tax	2,990,253	460,666	3,450,919	2,906,597	80,215	2,986,811
	計 Subtotal	17,241,439	816,934	18,058,373	17,094,427	134,675	17,229,102
法人税 Corporation tax	11,485,334	295,425	11,780,759	11,360,020	82,265	11,442,285	
相続税 Inheritance tax	1,580,335	241,133	1,821,468	1,444,956	46,408	1,491,364	
地価税 Land value tax	0	2,792	2,792	0	121	121	
消費税 Consumption tax	10	33,091	33,102	4	2,136	2,140	
消費税及地方消費税 Consumption tax and local consumption tax	13,005,574	670,269	13,675,843	12,716,465	260,555	12,977,020	
酒税 Liquor tax	1,407,935	1,675	1,409,609	1,407,624	361	1,407,986	
たばこ税 Tobacco tax	0	6	6	0	3	3	
たばこ税及たばこ特別税 Tobacco tax and special tobacco surtax	691,601	1	691,602	691,601	0	691,601	
石油税 Petroleum tax	—	—	—	—	—	—	
石油石炭税 Petroleum and coal tax	5,481	172	5,653	5,322	172	5,494	
旧税 Old taxes	0	1,057	1,057	0	21	22	
電源開発促進税 Promotion of power-resources development tax	340,473	—	340,473	340,473	—	340,473	
揮発油税及地方道路税 Gasoline tax and local road tax	2,864,971	238,993	3,103,964	2,610,468	238,422	2,848,891	
石油ガス税 Liquefied petroleum gas tax	25,860	472	26,333	25,604	356	25,960	
自動車重量税 Motor vehicle tonnage tax	2,161	2	2,163	2,161	1	2,162	
航空機燃料税 Aviation fuel tax	98,801	20	98,820	98,782	6	98,788	
印紙収入 Stamp revenue	314,405	884	315,289	313,904	493	314,397	
合計 Total	49,064,379	2,302,927	51,367,306	48,111,811	765,996	48,877,807	

調査期間：平成20年4月1日から平成21年3月31日

- 用語の説明： 1 徴収決定済額とは、納税義務の確定した国税で、その事実の確認（徴収決定）を終了した金額をいう。
 2 収納済額とは、収納された国税の金額をいう。
 3 不納欠損額とは、滞納処分の停止後3年経過等の事由により納税義務が消滅した国税の金額をいう。
 4 収納未済額とは、徴収決定済額のうち収納又は不納欠損を終了しない金額をいう。

(注) 国税庁扱分のみで税関分は含まない。

(単位:百万円)
(In millions yen)

不納欠損額 Amount of loss through non-payment			収納未済額 Amount of unsettled collection			区 分 Type	
本年度分 For the current fiscal year	繰越分 For the carried-over from the previous fiscal year	計 Total	本年度分 For the current fiscal year	繰越分 For the carried-over from the previous fiscal year	計 Total		
3,431	273,546	276,977	1,216,159	2,236,296	3,452,454	平成15年度	FY2003
6,553	168,810	175,363	1,160,425	2,029,951	3,190,376	16	2004
14,781	159,792	174,573	996,968	1,814,585	2,811,553	17	2005
17,570	148,444	166,014	952,333	1,615,544	2,567,877	18	2006
8,858	167,380	176,238	925,149	1,447,066	2,372,215	19	2007
5,573	182,864	188,437	946,995	1,354,067	2,301,062	20	2008
358	34,007	34,365	62,998	267,801	330,799	源泉所得税	Withholding income tax
8	32,099	32,107	83,648	348,352	432,000	申告所得税	Self-assessment tax
366	66,106	66,472	146,646	616,153	762,800	計	Subtotal
1,228	49,061	50,288	124,087	164,099	288,186	法人税	Corporation tax
0	15,062	15,062	135,379	179,663	315,042	相続税	Inheritance tax
—	613	613	—	2,059	2,059	地価税	Land value tax
1	3,978	3,979	6	26,977	26,982	消費税	Consumption tax
3,979	47,444	51,423	285,130	362,270	647,400	消費税及地方消費税	Consumption tax and local consumption tax
0	11	11	310	1,302	1,612	酒税	Liquor tax
—	0	0	—	2	2	たばこ税	Tobacco tax
—	0	0	—	1	1	たばこ税及たばこ特別税	Tobacco tax and special tobacco surtax
—	—	—	—	—	—	石油税	Petroleum tax
—	—	—	159	—	159	石油石炭税	Petroleum and coal tax
—	14	14	—	1,021	1,021	旧税	Old taxes
—	—	—	—	—	—	電源開発促進税	Promotion of power-resources development tax
—	415	415	254,502	156	254,659	揮発油税及地方道路税	Gasoline tax and local road tax
—	—	—	257	116	373	石油ガス税	Liquefied petroleum gas tax
—	0	0	0	2	2	自動車重量税	Motor vehicle tonnage tax
—	0	0	19	14	33	航空機燃料税	Aviation fuel tax
0	159	159	500	232	733	印紙収入	Stamp revenue
5,573	182,864	188,437	946,995	1,354,067	2,301,062	合計	Total

Period covered by survey: The period from April 1, 2008 to March 31, 2009

Terminology:1 "Amount determined for collection" means the amount of national taxes for which tax liabilities are settled and determinations for collection were made.

2 "Amount collected" means the amount of national taxes which were received.

3 "Amount of loss through non-payment" means the amount of national taxes for which tax liabilities were revoked for the reasons of elapse of three years after the suspension of procedure for collection of tax delinquency, completion of extinctive prescription, and so on.

4 "Amount of unsettled collection" means the part of amount determined for collection for which receiving, loss through non-payment is not completed.

Note: Figures only for National tax agency are shown. Figures for customhouse are not included.

(2) 国税局別の徴収決定済額

Amount determined for collection by Regional Taxation Bureaus

区 分 Type		札幌 Sapporo	仙台 Sendai	関東信越 Kanto Shinetsu	東京 Tokyo	金沢 Kanazawa	名古屋 Nagoya
平成10年度	FY1998	1,588,427	2,455,434	5,011,103	24,280,616	1,051,814	6,144,707
11	1999	1,540,502	2,373,401	4,793,090	23,954,902	1,024,157	5,864,949
12	2000	1,620,392	2,629,177	5,430,672	23,870,593	1,106,137	6,388,669
13	2001	1,534,394	2,429,005	5,071,977	22,823,477	1,003,536	6,196,859
14	2002	1,422,434	2,154,846	4,412,228	22,099,250	894,281	5,734,832
15	2003	1,379,098	2,016,052	4,228,289	22,062,336	860,637	5,516,529
16	2004	1,366,032	2,022,949	4,269,847	23,771,178	867,862	5,652,315
17	2005	1,362,751	2,022,791	4,353,609	26,615,604	898,072	5,961,757
18	2006	1,372,102	2,041,811	4,489,756	27,885,983	920,829	6,197,034
19	2007	1,271,144	1,931,716	4,312,544	27,734,381	867,998	6,010,002
20	2008	1,198,785	1,758,966	3,998,799	24,421,273	780,757	5,278,184
Income tax 所得税	源泉分 Withholding income tax	307,709	433,633	1,090,354	7,567,077	206,129	1,391,342
	申告分 Self-assessment tax	81,047	132,332	391,987	1,431,849	54,894	418,649
	計 Subtotal	388,755	565,965	1,482,341	8,998,927	261,023	1,809,991
法人税 Corporation tax	170,589	221,322	650,832	6,477,881	150,319	1,121,771	
相続税 Inheritance tax	28,249	42,148	203,426	882,890	37,552	190,996	
地価税 Land value tax	0	0	165	1,834	1	49	
消費税 Consumption tax	349	494	4,351	21,775	243	1,767	
消費税及地方消費税 Consumption tax and local consumption tax	350,257	531,525	1,138,649	6,265,158	256,263	1,385,376	
酒税 Liquor tax	48,028	116,167	227,299	259,346	13,615	153,653	
たばこ税 Tobacco tax	0	0	0	2	0	1	
たばこ税及たばこ特別税 Tobacco tax and special tobacco surtax	31,841	41,136	121,743	142,365	15,103	73,881	
石油税 Petroleum tax	0	0	0	0	0	0	
石油石炭税 Petroleum and coal tax	1,817	386	2,988	462	0	0	
旧税 Old taxes	1	0	134	173	549	36	
電源開発促進税 Promotion of power-resources development tax	11,982	30,513	0	111,964	10,576	49,010	
揮発油税及地方道路税 Gasoline tax and local road tax	151,657	197,022	141,554	998,295	31,749	469,631	
石油ガス税 Liquefied petroleum gas tax	1,449	1,458	2,184	8,264	380	2,366	
自動車重量税 Motor vehicle tonnage tax	9	19	38	2,013	3	17	
航空機燃料税 Aviation fuel tax	8,862	1,813	158	61,678	260	2,981	
印紙収入 Stamp revenue	4,939	8,999	22,936	188,244	3,122	16,660	
合計 Total		1,198,785	1,758,966	3,998,799	24,421,273	780,757	5,278,184

関連表：「1-1」の「(1)租税及び印紙収入決算額調べ」、「16-1」の「(1)国税徴収状況」

(単位：百万円)
(In million yen)

大阪 Osaka	広島 Hiroshima	高松 Takamatsu	福岡 Fukuoka	熊本 Kumamoto	沖縄 Okinawa	全国 Total	区 分 Type	
9,751,035	2,532,331	1,231,186	2,052,505	1,243,948	304,110	57,647,215	平成10年度	FY1998
9,352,859	2,438,518	1,201,028	1,979,220	1,214,730	301,576	56,038,933	11	1999
9,959,669	2,682,024	1,345,455	2,120,261	1,337,405	316,965	58,807,417	12	2000
9,147,509	2,546,056	1,248,722	2,013,427	1,278,414	315,305	55,608,680	13	2001
8,310,341	2,332,104	1,143,674	1,829,151	1,159,375	301,687	51,794,201	14	2002
8,102,313	2,248,334	1,107,953	1,762,250	1,139,737	291,000	50,714,527	15	2003
8,379,650	2,308,299	1,105,395	1,831,442	1,155,639	293,122	53,023,729	16	2004
8,928,313	2,368,769	1,115,997	1,849,728	1,176,229	300,874	56,954,494	17	2005
9,306,064	2,459,357	1,104,342	1,892,515	1,178,016	303,296	59,151,104	18	2006
8,891,607	2,358,164	1,051,793	1,818,787	1,137,809	283,446	57,669,392	19	2007
7,849,872	2,147,768	968,536	1,650,145	1,045,915	268,305	51,367,306	20	2008
2,139,016	471,451	226,780	451,180	270,304	52,478	14,607,454	源 泉 分	Withholding income tax
504,973	134,955	60,852	131,635	76,713	31,034	3,450,919	申 告 分	Self-assessment tax
2,643,989	606,406	287,632	582,816	347,016	83,512	18,058,373	計	Subtotal
1,936,366	375,185	187,328	292,397	151,741	45,029	11,780,759	法 人 税	Corporation tax
279,803	46,468	31,058	41,216	24,875	12,786	1,821,468	相 続 税	Inheritance tax
679	0	11	53	0	0	2,792	地 価 税	Land value tax
2,979	167	72	529	166	209	33,102	消 費 税	Consumption tax
2,091,429	529,750	259,184	506,188	296,774	65,291	13,675,843	消 費 税 及 地 方 消 費 税	Consumption tax and local consumption tax
276,382	43,062	19,627	119,875	120,539	12,015	1,409,609	酒 税	Liquor tax
1	0	0	0	0	0	6	た ば こ 税	Tobacco tax
121,307	38,920	24,732	56,956	15,795	7,822	691,602	た ば こ 税 及 た ば こ 特 別 税	Tobacco tax and special tobacco surtax
0	0	0	0	0	0	0	石 油 税	Petroleum tax
0	0	0	0	0	0	5,653	石 油 石 炭 税	Petroleum and coal tax
155	4	1	1	2	1	1,057	旧 税	Old taxes
56,304	24,026	10,782	32,507	0	2,808	340,473	電 源 開 発 促 進 税	Promotion of power resources development tax
389,071	474,299	141,869	11	76,497	32,311	3,103,964	揮 発 油 税 及 地 方 道 路 税	Gasoline tax and local road tax
4,543	1,327	632	1,904	1,120	706	26,333	石 油 ガ ス 税	Liquefied petroleum gas tax
23	13	8	10	8	5	2,163	自 動 車 重 量 税	Motor vehicle tonnage tax
5,247	1,089	1,120	5,258	6,075	4,280	98,820	航 空 機 燃 料 税	Aviation fuel tax
41,595	7,052	4,480	10,424	5,307	1,531	315,289	印 紙 収 入	Stamp revenue
7,849,872	2,147,768	968,536	1,650,145	1,045,915	268,305	51,367,306	合 計	Total

Relevant tables: "1-1 (1)Survey of the Amount settled of Tax and Stamp Revenues", "16-1 (1) Statistics of national tax collection"

(3) 都道府県別の徴収状況(その1)

Statistics of collection by prefectures (Part 1)

税目 Tax type 国税局・都道府県 Regional Taxation Bureau / Prefecture		源泉所得税 Withholding income tax				申告所得税 Self-assessment income tax				法人税 Corporation tax			
		徴収決定済額 Amount determined for collection	収納済額 Amount collected	不納欠損額 Amount of loss through non-payment	収納未済額 Amount of unsettled collection	徴収決定済額 Amount determined for collection	収納済額 Amount collected	不納欠損額 Amount of loss through non-payment	収納未済額 Amount of unsettled collection	徴収決定済額 Amount determined for collection	収納済額 Amount collected	不納欠損額 Amount of loss through non-payment	収納未済額 Amount of unsettled collection
札幌 Sapporo	北海道 Hokkaido	302,882	296,837	452	5,593	77,979	71,846	314	5,819	166,228	164,422	50	1,756
	局引受分 Regional Taxation Bureaus	4,827	582	554	3,691	3,068	416	205	2,447	4,362	1,247	561	2,554
	計 Total	307,709	297,419	1,006	9,284	81,047	72,262	519	8,266	170,589	165,669	611	4,310
仙台 Sendai	青森 Aomori	54,259	53,388	60	810	17,394	15,683	61	1,649	26,102	25,566	19	517
	岩手 Iwate	52,835	52,156	55	623	16,620	14,746	168	1,706	25,636	25,353	5	277
	宮城 Miyagi	135,675	133,813	132	1,730	41,139	37,834	161	3,145	68,797	67,973	43	781
	秋田 Akita	41,823	41,329	37	457	12,090	10,867	56	1,168	17,373	17,055	10	309
	山形 Yamagata	54,345	53,830	34	481	13,982	12,818	47	1,117	26,405	26,205	4	196
	福島 Fukushima	91,053	89,777	133	1,143	25,472	22,542	244	2,687	52,439	51,589	33	817
局引受分 Regional Taxation Bureaus	3,643	460	762	2,422	5,635	320	220	5,095	4,571	322	613	3,636	
計 Total	433,633	424,753	1,213	7,667	132,332	114,809	957	16,566	221,322	214,062	727	6,533	
関東 Kanto 信越 Shinetsu	茨城 Ibaraki	164,828	160,410	231	4,188	49,981	42,715	333	6,933	95,428	94,084	93	1,251
	栃木 Tochigi	130,046	127,228	271	2,547	35,510	30,790	361	4,359	57,740	56,542	86	1,113
	群馬 Gunma	127,735	124,900	260	2,575	35,766	31,663	233	3,869	97,902	96,847	53	1,002
	埼玉 Saitama	393,794	381,505	1,062	11,227	180,190	160,781	1,006	18,402	208,718	204,461	311	3,946
	新潟 Niigata	125,092	123,653	106	1,334	32,583	29,915	125	2,543	97,626	96,911	28	687
	長野 Nagano	132,004	129,504	190	2,310	33,962	29,595	224	4,142	74,927	73,679	45	1,203
局引受分 Regional Taxation Bureaus	16,853	1,508	2,877	12,468	23,995	2,355	2,593	19,447	18,491	1,958	1,840	14,693	
計 Total	1,090,354	1,048,707	4,996	36,651	391,987	327,815	4,876	59,296	650,832	624,482	2,455	23,894	
東京 Tokyo	千葉 Chiba	318,884	306,101	666	12,117	147,928	128,586	784	18,558	189,917	186,158	99	3,661
	東京都 Tokyo	6,354,001	6,280,917	3,336	69,748	852,196	792,688	2,131	57,376	5,704,011	5,661,571	504	41,936
	神奈川 Kanagawa	724,120	700,804	982	22,334	296,802	266,905	994	28,902	360,949	354,999	144	5,806
	山梨 Yamanashi	50,927	49,513	136	1,278	16,081	13,423	129	2,529	48,709	48,323	17	369
	局引受分 Regional Taxation Bureaus	119,146	11,414	13,815	93,917	118,843	9,810	10,295	98,738	174,294	26,995	21,481	125,819
計 Total	7,567,077	7,348,747	18,935	199,395	1,431,849	1,211,412	14,334	206,103	6,477,881	6,278,045	22,246	177,590	
金沢 Kanazawa	富山 Toyama	77,002	76,394	41	567	16,655	15,551	44	1,060	49,695	48,923	5	767
	石川 Ishikawa	75,859	75,125	84	651	21,386	20,049	72	1,265	49,779	49,055	14	710
	福井 Fukui	51,973	51,489	25	459	13,306	12,334	36	936	37,597	37,168	2	426
	局引受分 Regional Taxation Bureaus	1,295	153	122	1,020	3,547	261	60	3,226	13,248	170	12,265	813
計 Total	206,129	203,162	271	2,696	54,894	48,194	213	6,488	150,319	135,316	12,286	2,717	
名古屋 Nagoya	岐阜 Gifu	127,753	126,097	85	1,571	40,864	37,833	210	2,821	86,453	85,687	15	751
	静岡県 Shizuoka	284,861	280,304	342	4,216	94,184	86,569	297	7,318	185,765	184,423	81	1,262
	愛知県 Aichi	858,083	848,006	667	9,410	232,106	217,816	703	13,587	776,615	772,974	170	3,471
	三重 Mie	108,260	106,871	68	1,321	33,889	31,528	101	2,261	58,983	58,228	14	741
	局引受分 Regional Taxation Bureaus	12,386	1,260	1,015	10,110	17,605	1,367	2,624	13,614	13,954	1,902	1,190	10,863
計 Total	1,391,342	1,362,538	2,177	26,627	418,649	375,113	3,936	39,600	1,121,771	1,103,213	1,470	17,088	
大阪 Osaka	滋賀 Shiga	71,609	71,008	31	570	23,611	22,394	40	1,177	57,616	57,264	2	350
	京都 Kyoto	239,786	237,490	151	2,145	62,666	59,378	123	3,166	276,511	275,247	27	1,237
	大阪府 Osaka	1,335,915	1,324,355	898	10,662	218,000	204,212	951	12,836	1,214,038	1,206,931	196	6,911
	兵庫県 Hyogo	367,140	363,920	208	3,012	129,822	123,522	316	5,984	291,843	289,319	42	2,482
	奈良 Nara	59,838	59,241	22	575	27,051	25,627	136	1,288	30,075	29,600	4	470
	和歌山 Wakayama	49,994	49,611	35	349	16,324	15,431	44	849	35,353	35,021	14	318
局引受分 Regional Taxation Bureaus	14,734	1,469	1,079	12,186	27,499	1,923	1,131	24,444	30,931	3,701	7,216	20,014	
計 Total	2,139,016	2,107,094	2,424	29,498	504,973	452,487	2,742	49,744	1,936,366	1,897,083	7,501	31,782	
広島 Hiroshima	鳥取 Tottori	24,053	23,801	11	241	6,641	6,010	45	585	11,248	11,152	2	95
	島根 Shimane	30,370	30,191	7	172	8,319	7,906	20	392	16,735	16,609	3	123
	岡山 Okayama	110,854	110,069	103	682	31,533	29,637	83	1,813	93,467	92,853	47	568
	広島市 Hiroshima	213,866	211,966	99	1,801	59,604	56,256	176	3,172	161,888	160,835	25	1,028
	山口 Yamaguchi	88,632	88,016	47	569	20,763	19,068	77	1,618	80,455	79,808	29	618
	局引受分 Regional Taxation Bureaus	3,676	396	713	2,567	8,096	458	1,595	6,043	11,392	8,058	459	2,875
計 Total	471,451	464,438	980	6,033	134,955	119,335	1,997	13,623	375,185	369,315	564	5,307	
高松 Takamatsu	徳島 Tokushima	42,453	42,358	16	79	11,683	11,263	13	407	25,554	25,296	37	221
	香川 Kagawa	65,402	65,191	21	189	14,798	14,125	63	611	57,965	57,031	3	931
	愛媛 Ehime	83,259	82,950	17	291	20,448	19,235	87	1,126	82,394	80,065	2	2,327
	高知 Kochi	34,588	34,485	14	89	11,114	10,623	30	461	19,059	18,862	5	192
局引受分 Regional Taxation Bureaus	1,078	91	359	628	2,808	255	161	2,392	2,356	352	331	1,673	
計 Total	226,780	225,076	428	1,277	60,852	55,501	353	4,997	187,328	181,605	377	5,345	
福岡 Fukuoka	福岡県 Fukuoka	347,687	343,790	426	3,471	94,453	89,218	408	4,827	226,038	224,511	86	1,440
	佐賀 Saga	35,941	35,516	55	370	11,461	10,582	90	789	26,029	25,853	6	170
	長崎 Nagasaki	63,275	62,443	63	768	18,813	17,134	73	1,606	35,314	35,010	9	295
	局引受分 Regional Taxation Bureaus	4,278	357	830	3,090	6,908	527	619	5,762	5,016	513	957	3,546
計 Total	451,180	442,106	1,374	7,700	131,635	117,461	1,190	12,984	292,397	285,887	1,058	5,451	
熊本 Kumamoto	熊本県 Kumamoto	84,333	83,528	87	718	23,732	22,042	60	1,631	42,628	41,500	12	1,117
	大分 Oita	55,318	54,812	40	466	14,556	13,358	96	1,102	35,744	34,920	11	812
	宮崎 Miyazaki	55,332	54,903	21	409	14,770	13,773	34	962	28,181	26,477	8	1,695
	鹿児島 Kagoshima	73,776	73,238	44	493	19,910	18,406	122	1,382	42,412	41,326	7	1,080
局引受分 Regional Taxation Bureaus	1,545	140	201	1,204	3,744	274	156	3,314	2,775	435	807	1,533	
計 Total	270,304	266,621	394	3,289	76,713	67,853	468	8,392	151,741	144,659	845	6,237	
沖縄 Okinawa	沖縄県 Okinawa	52,053	51,588	58	408	27,512	24,148	278	3,086	42,683	41,865	17	801
	局引受分 Regional Taxation Office	425	42	109	275	3,522	422	246	2,854	2,346	1,084	131	1,130
計 Total	52,478	51,629	166	683	31,034	24,570	524	5,940	45,029	42,949	149	1,931	
全国計 Grand Total		14,607,454	14,242,290	34,365	330,799	3,450,919	2,986,811	32,107	432,000	11,780,759	11,442,285	50,288	288,186

(注) この表は、(1)「国稅徴収状況」を都道府県別に示したものである。

(単位：百万円)
(In million yen)

相続税 Inheritance tax				消費税 Consumption tax				消費税及地方消費税 Consumption tax and local consumption tax				税目 Tax type		
徴収決定済額 Amount determined for collection	収納済額 Amount collected	不納欠損額 Amount of loss through non-payment	収納未済額 Amount of unsettled collection	徴収決定済額 Amount determined for collection	収納済額 Amount collected	不納欠損額 Amount of loss through non-payment	収納未済額 Amount of unsettled collection	徴収決定済額 Amount determined for collection	収納済額 Amount collected	不納欠損額 Amount of loss through non-payment	収納未済額 Amount of unsettled collection	国稅局・都道府県 Regional Taxation Bureau / Prefecture		
26,446	25,297	1	1,148	81	6	13	62	342,027	320,891	746	20,389			北海道 Hokkaido
1,804	52	117	1,635	268	12	17	239	8,230	2,127	913	5,190	局引受分 Regional Taxation Bureau		
28,249	25,349	117	2,783	349	18	29	301	350,257	323,019	1,659	25,579	計 Total		
4,917	4,628	0	289	18	1	4	13	74,389	70,445	136	3,808	青森 Aomori	仙台 Sendai	
6,791	6,331	7	453	10	1	4	5	63,457	59,949	113	3,395	岩手 Iwate		
10,969	10,105	1	863	40	6	12	22	156,402	150,033	195	6,175	宮城 Miyagi		
3,521	3,368	7	146	5	0	3	2	48,693	45,687	111	2,896	秋田 Akita		
3,178	3,130	1	48	13	0	0	12	66,133	63,362	59	2,713	山形 Yamagata		
9,164	8,568	8	587	36	4	6	26	114,564	109,282	252	5,030	福島 Fukushima		
3,608	79	38	3,492	372	14	87	271	7,887	1,712	1,029	5,147	局引受分 Regional Taxation Bureau		
42,148	36,210	61	5,877	494	27	116	351	531,525	500,468	1,893	29,163	計 Total		
18,042	16,065	9	1,968	321	20	26	275	169,235	158,391	426	10,418	茨城 Ibaraki		関東 Kanto 信越 Shinetsu
17,572	15,056	12	2,504	226	20	43	163	123,928	116,660	405	6,862	栃木 Tochigi		
10,535	9,768	5	762	194	29	20	145	146,624	139,080	337	7,207	群馬 Gunma		
118,970	107,488	29	11,452	892	126	75	691	367,965	344,777	1,153	22,036	埼玉 Saitama		
13,557	12,978	2	577	103	6	6	90	163,073	157,855	203	5,014	埼玉 Saitama		
11,353	10,741	3	608	133	14	8	111	145,829	138,543	276	7,010	新潟 Niigata		
13,399	965	262	12,171	2,483	189	354	1,940	21,995	4,027	3,811	14,156	局引受分 Regional Taxation Bureau		
203,426	173,061	322	30,043	4,351	403	533	3,416	1,138,649	1,059,334	6,611	72,703	計 Total		
65,773	57,929	60	7,784	1,288	91	104	1,092	316,862	289,903	917	26,042	千葉 Chiba	東京 Tokyo	
507,475	454,985	73	52,417	4,504	279	305	3,920	5,109,155	4,976,559	3,614	128,981	東京 Tokyo		
166,178	151,819	5	14,354	1,649	95	110	1,444	642,796	598,800	1,150	42,847	神奈川 Kanagawa		
4,018	3,686	-	332	130	7	18	105	52,128	47,556	185	4,387	山梨 Yamanashi		
139,447	16,030	12,273	111,144	14,204	826	1,906	11,472	144,217	26,009	18,230	99,978	局引受分 Regional Taxation Bureau		
882,890	684,449	12,411	186,031	21,775	1,299	2,443	18,033	6,265,158	5,938,827	24,096	302,236	計 Total		
4,995	4,760	0	235	28	3	2	23	101,934	98,156	89	3,689	富山 Toyama		金沢 Kanazawa
10,450	10,213	0	236	29	2	9	18	90,179	86,858	116	3,205	石川 Ishikawa		
5,834	5,514	0	319	10	0	1	8	61,137	58,824	40	2,272	福井 Fukui		
16,274	144	9	16,120	176	4	32	141	3,013	715	310	1,988	局引受分 Regional Taxation Bureau		
37,552	20,632	9	16,910	243	9	44	190	256,263	244,553	556	11,153	計 Total		
16,939	16,331	0	608	62	8	15	39	146,873	141,718	191	4,963	岐阜 Gifu	名古屋 Nagoya	
35,724	34,519	1	1,205	120	7	12	101	281,341	271,600	340	9,401	静岡 Shizuoka		
120,749	116,735	13	4,001	363	43	48	272	826,253	806,446	843	18,964	愛知 Aichi		
9,002	8,779	0	222	57	3	13	41	116,372	111,840	134	4,397	三重 Mie		
8,582	3,130	332	5,120	1,166	92	80	994	14,537	2,779	918	10,841	局引受分 Regional Taxation Bureau		
190,996	179,493	346	11,157	1,767	153	167	1,447	1,385,376	1,334,384	2,425	48,566	計 Total		
5,995	5,756	0	239	25	5	2	19	75,080	72,476	73	2,531	滋賀 Shiga		大阪 Osaka
30,672	27,339	26	3,307	82	5	17	61	221,386	213,576	320	7,490	京都 Kyoto		
119,224	111,048	25	8,152	662	46	107	509	1,289,801	1,252,509	1,685	35,607	大阪 Osaka		
68,684	64,837	2	3,845	196	14	14	167	375,863	361,803	462	13,598	兵庫 Hyogo		
17,697	17,041	1	655	28	1	5	22	52,968	49,843	83	3,042	奈良 Nara		
6,140	5,923	-	216	21	2	1	18	50,702	48,619	113	1,970	和歌山 Wakayama		
31,391	1,960	1,500	27,931	1,965	94	182	1,689	25,629	5,260	2,857	17,513	局引受分 Regional Taxation Bureau		
279,803	233,905	1,554	44,344	2,979	166	328	2,485	2,091,429	2,004,087	5,592	81,749	計 Total		
1,996	1,775	0	221	5	2	1	2	29,148	27,804	58	1,287	鳥取 Tottori	広島 Hiroshima	
2,808	2,627	-	181	0	0	0	0	37,043	36,134	38	2,872	島根 Shimane		
11,515	11,271	0	244	5	0	2	2	132,487	129,360	191	2,935	岡山 Okayama		
19,686	18,329	6	1,351	19	1	2	16	235,788	229,502	168	6,118	広島 Hiroshima		
9,130	8,879	0	251	10	1	1	8	89,189	86,294	122	2,773	山口 Yamaguchi		
1,333	30	9	1,295	129	12	23	94	6,095	1,629	520	3,945	局引受分 Regional Taxation Bureau		
46,468	42,910	16	3,542	167	16	29	122	529,750	510,723	1,097	17,930	計 Total		
7,404	7,076	1	326	1	-	1	0	38,942	37,777	42	1,123	徳島 Tokushima		高松 Takamatsu
5,963	5,775	1	187	1	1	1	1	81,552	78,766	61	2,275	香川 Kagawa		
10,517	9,859	1	657	6	1	3	2	94,964	90,717	74	4,173	愛媛 Ehime		
6,155	5,923	17	215	3	0	2	1	37,184	35,996	44	1,144	高知 Kochi		
1,019	141	28	850	61	4	10	46	6,542	470	2,375	3,697	局引受分 Regional Taxation Bureau		
31,058	28,774	48	2,235	72	5	16	51	259,184	243,726	2,595	12,862	計 Total		
32,887	30,348	19	2,520	45	5	12	29	381,592	365,886	1,096	14,611	福岡 Fukuoka	福岡 Fukuoka	
2,529	2,476	1	52	1	0	0	1	43,922	41,500	133	2,289	佐賀 Saga		
3,540	3,422	0	118	16	2	2	12	69,555	64,825	172	4,558	長崎 Nagasaki		
2,260	315	66	1,879	467	20	206	241	11,119	2,086	2,471	6,563	局引受分 Regional Taxation Bureau		
41,216	36,561	86	4,569	529	27	220	282	506,188	474,297	3,872	28,020	計 Total		
7,730	6,748	0	982	3	0	0	2	90,861	87,165	127	3,569	熊本 Kumamoto		熊本 Kumamoto
4,880	4,699	3	179	8	0	1	7	66,971	64,384	112	2,475	大分 Oita		
3,434	3,402	1	31	6	1	2	2	53,605	51,149	54	2,402	宮崎 Miyazaki		
7,660	6,687	7	966	9	0	3	5	81,916	78,939	138	2,839	鹿児島 Kagoshima		
1,171	125	61	986	140	4	22	115	3,422	907	327	2,187	局引受分 Regional Taxation Bureau		
24,875	21,661	72	3,143	166	6	29	131	296,774	282,544	757	13,473	計 Total		
10,580	8,291	18	2,270	79	7	14	59	64,253	60,827	179	3,247	沖縄 Okinawa	沖縄 Okinawa	
2,206	68	1	2,136	129	4	11	114	1,038	230	90	718	局引受分 Regional Taxation Office		
12,786	8,360	19	4,407	209	11	25	173	65,291	61,057	269	3,964	計 Total		
1,821,468	1,491,364	15,062	315,042	33,102	2,140	3,979	26,982	13,675,843	12,977,020	51,423	647,400	全国計 Grand Total		

Note: This table shows "① Statistics of national tax collection" by prefectures.

(3) 都道府県別の徴収状況(その2)
Statistics of collection by prefectures (Part2)

国税局・都道府県 Regional Taxation Bureau / Prefecture	税目 Tax type	酒 税 Liquor tax				たばこ税及びたばこ特別税 Tobacco tax and special tobacco surtax				揮発油税及び地方道路税 Gasoline tax and local road tax			
		徴収決定済額 Amount determined for collection	収納済額 Amount collected	不納欠損額 Amount of loss through non-payment	収納未済額 Amount of unsettled collection	徴収決定済額 Amount determined for collection	収納済額 Amount collected	不納欠損額 Amount of loss through non-payment	収納未済額 Amount of unsettled collection	徴収決定済額 Amount determined for collection	収納済額 Amount collected	不納欠損額 Amount of loss through non-payment	収納未済額 Amount of unsettled collection
札幌 Sapporo	北海道 Hokkaido	48,015	48,004	0	11	31,841	31,841	-	0	151,657	140,368	-	11,289
	局引受分 Amount handled by Regional Taxation Bureaus	13	9	-	4	-	-	-	-	-	-	-	-
	計 Total	48,028	48,013	0	15	31,841	31,841	-	0	151,657	140,368	-	11,289
仙台 Sendai	青森 Aomori	742	740	2	0	-	-	-	-	42,228	38,757	1	3,470
	岩手 Iwate	1,165	1,165	-	0	22,152	22,152	-	-	-	-	-	-
	宮城 Miyagi	49,029	49,024	-	5	18,984	18,984	-	-	116,817	107,350	-	9,467
	秋田 Akita	5,183	5,181	-	2	-	-	-	-	29,902	27,490	-	2,412
	山形 Yamagata	1,665	1,657	-	9	-	-	-	-	8,074	7,424	-	651
	福島 Fukushima	58,382	58,376	-	6	0	0	-	-	-	-	-	-
局引受分 Amount handled by Regional Taxation Bureaus	-	-	-	-	-	-	-	-	0	0	-	-	
計 Total	116,167	116,144	2	21	41,136	41,136	-	-	197,022	181,021	1	15,999	
関東 Kanto	茨城 Ibaraki	133,582	133,568	-	14	16,794	16,794	-	-	80,354	73,818	-	6,537
	栃木 Tochigi	39,834	39,829	-	4	21,684	21,684	-	-	9	9	-	-
	群馬 Gunma	39,231	39,231	-	0	12,714	12,714	-	-	-	-	-	-
	埼玉 Saitama	4,893	4,891	-	2	48,108	48,108	0	-	X	X	X	X
	新潟 Niigata	6,259	6,255	-	4	12,802	12,802	-	-	61,161	56,167	-	4,993
	長野 Nagano	3,468	3,460	-	9	9,640	9,640	-	-	X	X	X	X
	局引受分 Amount handled by Regional Taxation Bureaus	32	9	-	24	-	-	-	-	23	-	-	23
計 Total	227,299	227,243	-	57	121,743	121,743	0	-	141,554	130,001	-	11,553	
東京 Tokyo	千葉 Chiba	110,566	110,564	0	2	21,391	21,390	-	0	396,886	368,052	4	28,830
	東京 Tokyo	25,282	25,281	-	0	87,577	87,577	-	0	144	144	-	0
	神奈川 Kanagawa	119,407	119,404	1	2	33,397	33,397	0	0	601,198	547,447	-	53,750
	山梨 Yamanashi	4,085	4,081	0	3	-	-	-	-	-	-	-	-
	局引受分 Amount handled by Regional Taxation Bureaus	7	0	-	7	0	0	-	0	67	0	-	67
計 Total	259,346	259,331	1	15	142,365	142,364	0	0	998,295	915,644	4	82,647	
金沢 Kanazawa	富山 Toyama	1,093	1,093	-	0	0	0	-	-	X	X	X	X
	石川 Ishikawa	12,147	12,147	-	0	15,103	15,103	-	-	0	0	-	-
	福井 Fukui	375	372	-	3	-	-	-	-	-	-	-	-
	局引受分 Amount handled by Regional Taxation Bureaus	-	-	-	-	-	-	-	-	-	-	-	-
計 Total	13,615	13,612	-	3	15,103	15,103	-	-	X	X	X	X	
名古屋 Nagoya	岐阜 Gifu	1,229	1,226	-	3	-	-	-	-	X	X	X	X
	静岡 Shizuoka	40,276	40,275	-	1	14,741	14,741	-	-	X	X	X	X
	愛知 Aichi	104,584	104,581	0	2	59,140	59,140	-	-	193,274	179,044	-	14,230
	三重 Mie	6,916	6,906	-	10	-	-	-	-	249,044	227,125	-	21,919
	局引受分 Amount handled by Regional Taxation Bureaus	648	52	-	596	-	-	-	-	X	X	X	X
計 Total	153,653	153,040	0	613	73,881	73,881	-	-	469,631	431,183	-	38,448	
大阪 Osaka	滋賀 Shiga	19,881	19,880	-	1	-	-	-	-	X	X	X	X
	京都 Kyoto	59,146	59,145	-	1	1	1	-	-	X	X	X	X
	大阪 Osaka	67,811	67,809	-	3	97,369	97,369	0	0	273,870	250,327	0	23,542
	兵庫 Hyogo	127,270	127,259	-	11	23,936	23,936	-	-	7	7	-	-
	奈良 Nara	530	524	-	6	-	-	-	-	X	X	-	-
	和歌山 Wakayama	829	829	-	1	-	-	-	-	114,753	X	X	X
	局引受分 Amount handled by Regional Taxation Bureaus	915	112	-	803	-	-	-	-	422	-	X	X
計 Total	276,382	275,557	-	825	121,307	121,307	0	0	389,071	353,448	409	35,213	
広島 Hiroshima	鳥取 Tottori	183	183	0	0	6,287	6,287	-	-	-	-	-	-
	島根 Shimane	355	355	-	-	-	-	-	-	X	X	X	X
	岡山 Okayama	38,015	38,015	-	0	9,820	9,820	-	-	227,405	211,875	-	15,530
	広島 Hiroshima	4,219	4,217	-	2	22,813	22,813	-	-	X	X	X	X
	山口 Yamaguchi	290	287	-	2	-	-	-	-	246,892	226,897	-	19,995
局引受分 Amount handled by Regional Taxation Bureaus	-	-	-	-	-	-	-	-	-	-	-	-	
計 Total	43,062	43,057	0	4	38,920	38,920	-	-	474,299	438,773	-	35,525	
高松 Takamatsu	徳島 Tokushima	716	716	-	0	-	-	-	-	X	X	X	X
	香川 Kagawa	225	225	-	-	24,732	24,732	-	-	X	X	X	X
	愛媛 Ehime	17,542	17,538	-	4	-	-	-	-	X	X	X	X
	高知 Kochi	1,134	1,133	-	1	-	-	-	-	-	-	-	-
	局引受分 Amount handled by Regional Taxation Bureaus	11	2	9	-	-	-	-	-	-	-	-	-
計 Total	19,627	19,614	9	5	24,732	24,732	-	-	141,869	129,359	-	12,510	
福岡 Fukuoka	福岡 Fukuoka	113,135	113,133	-	2	56,956	56,956	-	-	11	11	-	-
	佐賀 Saga	5,758	5,757	0	1	-	-	-	-	X	X	X	X
	長崎 Nagasaki	948	947	-	1	-	-	-	-	X	X	X	X
	局引受分 Amount handled by Regional Taxation Bureaus	35	24	-	10	-	-	-	-	-	-	-	-
計 Total	119,875	119,862	0	14	56,956	56,956	-	-	11	11	-	-	
熊本 Kumamoto	熊本 Kumamoto	14,826	14,826	-	0	-	-	-	-	-	-	-	-
	大分 Oita	40,154	40,149	-	6	-	-	-	-	X	X	X	X
	宮崎 Miyazaki	28,577	28,577	-	0	-	-	-	-	X	X	X	X
	鹿児島 Kagoshima	36,931	36,930	-	1	15,795	15,795	-	-	X	X	X	X
	局引受分 Amount handled by Regional Taxation Bureaus	52	42	-	10	-	-	-	-	-	-	-	-
計 Total	120,539	120,523	-	16	15,795	15,795	-	-	76,497	70,044	-	6,453	
沖縄 Okinawa	沖縄 Okinawa	12,015	11,990	-	25	7,822	7,822	-	-	32,311	29,715	-	2,596
	局引受分 Amount handled by Regional Taxation Office	-	-	-	-	-	-	-	-	-	-	-	-
計 Total	12,015	11,990	-	25	7,822	7,822	-	-	32,311	29,715	-	2,596	
全国計 Grand Total		1,409,609	1,407,986	11	1,612	691,602	691,601	0	1	3,103,964	2,848,891	415	254,659

(注) この表は、(1)「国税徴収状況」を都道府県別に示したものである。

(単位：百万円)
(In million yen)

その他 Others				合 計 Total				税 目 Tax type		
徴収決定済額 Amount determined for collection	収納済額 Amount collected	不納欠損額 Amount of loss through non-payment	収納未済額 Amount of unsettled collection	徴収決定済額 Amount determined for collection	収納済額 Amount collected	不納欠損額 Amount of loss through non-payment	収納未済額 Amount of unsettled collection	国税局・都道府 県		
29,057	29,030	0	27	1,176,211	1,128,542	1,576	46,093	北海道 Hokkaido	札幌 Sapporo	
3	0	1	1	22,574	4,445	2,367	15,761	局引受分 Regional Taxation Bureaus		
29,060	29,030	1	28	1,198,785	1,132,987	3,943	61,855	計 Total		
2,236	2,221	-	15	222,285	211,431	284	10,571	青森 Aomori	仙台 Sendai	
1,309	1,307	-	2	189,975	183,161	353	6,461	岩手 Iwate		
34,910	34,896	0	14	632,761	610,017	543	22,201	宮城 Miyagi		
1,632	1,631	-	0	160,222	152,607	222	7,392	秋田 Akita		
1,104	1,104	-	1	174,900	169,529	145	5,226	山形 Yamagata		
1,992	1,989	0	3	353,102	342,126	676	10,299	福島 Fukushima		
5	0	1	4	25,722	2,907	2,748	20,067	局引受分 Regional Taxation Bureaus		
43,188	43,148	1	39	1,758,966	1,671,779	4,970	82,217	計 Total		
3,664	3,646	0	18	732,231	699,511	1,118	31,602	茨城 Ibaraki		関東 越後 Kanto Shinetsu
4,172	4,146	1	24	430,720	411,964	1,180	17,576	栃木 Tochigi		
4,974	4,966	1	7	475,676	459,198	909	15,569	群馬 Gunma		
X	X	X	X	1,331,199	1,259,768	3,636	67,795	埼玉 Saitama		
5,693	5,520	1	171	517,948	502,063	471	15,413	新潟 Niigata		
X	X	X	X	413,449	397,293	745	15,411	長野 Nagano		
306	22	55	229	97,576	11,032	11,793	74,751	局引受分 Regional Taxation Bureaus		
28,604	28,041	59	504	3,998,799	3,740,830	19,852	238,117	計 Total		
9,133	9,100	0	32	1,578,628	1,477,874	2,634	98,119	千葉 Chiba	東京 Tokyo	
350,811	350,551	5	255	18,995,155	18,630,552	9,969	354,634	東京 Tokyo		
11,656	11,554	0	102	2,958,151	2,785,224	3,385	169,541	神奈川 Kanagawa		
740	736	-	4	176,817	167,325	485	9,008	山梨 Yamanashi		
2,296	133	642	1,521	712,522	91,216	78,643	542,663	局引受分 Regional Taxation Bureaus		
374,635	372,073	648	1,914	24,421,273	23,152,191	95,117	1,173,965	計 Total		
X	X	X	X	295,413	286,461	182	8,769	富山 Toyama		金沢 Kanazawa
1,341	1,339	-	2	276,273	269,890	295	6,088	石川 Ishikawa		
730	728	-	2	170,961	166,430	105	4,426	福井 Fukui		
558	0	-	557	38,111	1,448	12,798	23,865	局引受分 Regional Taxation Bureaus		
X	X	X	X	780,757	724,229	13,380	43,148	計 Total		
X	X	X	X	422,772	411,497	516	10,760	岐阜 Gifu		
61,630	61,611	1	18	3,232,797	3,166,396	2,446	63,955	静岡 Shizuoka		
1,929	1,921	1	7	584,451	553,201	331	30,919	愛知 Aichi		
X	X	X	X	69,021	10,589	6,194	52,237	局引受分 Regional Taxation Bureaus		
71,119	70,993	37	88	5,278,184	5,083,992	10,559	183,634	計 Total		
X	X	X	X	255,240	250,199	148	4,893	滋賀 Shiga	大阪 Osaka	
X	X	X	10	896,281	878,201	663	17,417	京都 Kyoto		
89,337	89,117	7	213	4,706,028	4,603,724	3,870	98,434	大阪 Osaka		
8,667	8,654	0	13	1,393,427	1,363,272	1,045	29,111	兵庫 Hyogo		
X	X	-	7	189,470	183,154	251	6,065	奈良 Nara		
946	X	X	X	275,062	259,475	207	15,380	和歌山 Wakayama		
879	74	X	X	134,364	14,593	14,382	105,389	局引受分 Regional Taxation Bureaus		
108,546	107,483	17	1,047	7,849,872	7,552,618	20,566	276,688	計 Total		
350	350	0	0	79,912	77,364	117	2,431	鳥取 Tottori		広島 Hiroshima
X	X	X	X	96,648	94,836	68	1,744	島根 Shimane		
1,880	1,868	0	12	656,983	634,769	427	21,787	岡山 Okayama		
X	X	X	X	746,641	732,675	475	13,491	広島 Hiroshima		
1,487	1,476	0	11	536,847	510,725	275	25,846	山口 Yamaguchi		
17	2	7	9	30,739	10,584	3,326	16,828	局引受分 Regional Taxation Bureaus		
33,510	33,464	7	39	2,147,768	2,060,953	4,689	82,127	計 Total		
X	X	X	X	127,940	125,668	110	2,162	徳島 Tokushima	高松 Takamatsu	
X	X	X	X	334,042	322,617	149	11,276	香川 Kagawa		
X	X	X	X	382,327	367,661	184	14,481	愛媛 Ehime		
1,104	1,103	0	1	110,341	108,125	110	2,106	高知 Kochi		
12	0	0	12	13,887	1,316	3,273	9,298	局引受分 Regional Taxation Bureaus		
17,034	16,995	0	40	968,536	925,387	3,826	39,323	計 Total		
46,845	46,834	0	12	1,299,650	1,270,693	2,046	26,911	福岡 Fukuoka		福岡 Fukuoka
X	X	X	X	126,485	122,527	286	3,673	佐賀 Saga		
X	X	X	X	193,857	186,173	319	7,365	長崎 Nagasaki		
69	2	13	55	30,152	3,844	5,162	21,146	局引受分 Regional Taxation Bureaus		
50,156	50,069	13	74	1,650,145	1,583,237	7,814	59,094	計 Total		
3,167	3,165	-	2	267,279	258,972	286	8,020	熊本 Kumamoto	熊本 Kumamoto	
X	X	X	X	295,886	284,121	264	11,501	大分 Oita		
X	X	X	X	187,043	181,415	120	5,508	宮崎 Miyazaki		
X	X	X	X	282,794	275,700	320	6,774	鹿児島 Kagoshima		
64	43	3	18	12,913	1,969	1,577	9,367	局引受分 Regional Taxation Bureaus		
12,512	12,473	3	36	1,045,915	1,002,178	2,568	41,170	計 Total		
9,329	9,323	-	6	258,637	245,576	564	12,497	沖縄 Okinawa		沖縄 Okinawa
2	0	-	1	9,668	1,851	589	7,228	局引受分 Regional Taxation Office		
9,331	9,324	-	7	268,305	247,427	1,152	19,725	計 Total		
792,586	787,419	786	4,381	51,367,306	48,877,807	188,437	2,301,062	全国計 Grand Total		

Note: This table shows "① Statistics of national tax collection" by prefectures.

16 - 2 物納及び年賦延納
Payment in Kind and Postponement of Annual Payment

(1) 物納状況
Statistics of payment in kind

区 分 Type		相 続 税 Inheritance tax			
		件 数 Number of cases	金 額 Amount		
申請及び許可等の状況 Statistics of application and permission, 許可後の状況 Statistics after permission, 物納の撤回状況 Statistics of withdrawal of payment in kind	平成19年度許可未済	Unsettled permissions for FY2007	859	91,016	
	平成20年度申請	Applications for FY2008	698	56,396	
	更正減等	Reduction by correction, etc.	10	1,445	
	処 理	取 下 げ	Withdrawal	139	9,438
		却 下	Dismissal	27	2,286
		許 可	Permission	703	69,266
		計	Subtotal	870	81,014
	許可未済	Unsettled permissions	677	64,954	
	平成19年度収納未済	Unsettled collections for FY2007	29	6,246	
	許可取消等	Cancelled permissions, etc.	-	-	
	収 納	Collection	693	74,145	
	収納未済	Unsettled collection	39	1,367	
	平成19年度引継未済	Unsettled handover for FY2007	-	149	
	許可取消等	Cancelled permissions, etc.	-	-	
	引 継	Handover	691	75,061	
引継未済	Unsettled handover	2	89		
平成19年度承認未済	Unsettled approvals for FY2007	-	-		
平成20年度申請	Applications for FY2008	-	-		
取 下 げ	Withdrawal	-	-		
却 下	Dismissal	-	-		
承 認	Approvals	-	-		
承認未済	Unsettled approvals	-	-		

調査対象等：平成20年4月1日から平成21年3月31日までの間に相続税の物納（平成7年3月17日法律第55号改正前の租税特別措置法第70条の10の特例物納を含む。）について申請、許可、収納等のあったものである。

用語の説明：1 収納とは、国に完全に所有権が移転されたことをいう。
2 引継とは、収納済の物納財産を財務局へ引き渡したことをいう。

(注) 1 「許可」欄の外書は、許可した年度内に更正減又は許可取消し等により控除した件数及び金額である。
2 「収納」欄の外書は、過誤納額である。

Subject of survey：Subjects are applications, permissions, and collections, etc. for payment in kind of inheritance tax (including special payment in kind provided by Special Taxation Measures Law, Sec.70-10 before amendment of Law 55 on March 17, 1995) between April 1, 2008 and March 31, 2009.

Terminology:1 “Amount collected” means the value of property subjected to payment in kind, the ownership of which was completely transferred to the government.
2 “Amount of handover” means the value of collected property subjected to payment in kind, which was handed over to the Local Financial Bureau.

Note: 1 The figures preceded by “Excluding” in the column “Permission” mean the number of cases and the value of properties which were deducted by reduction through correction or cancel of permission, etc. during the permitted fiscal year.
2 The figure preceded by “Excluding” in the column “Collection” means the amount of overpayment.

(2) 物納財産の内訳

Breakdown of properties paid in kind

区分 Type	物納許可 Permission of payment in kind		
	人員 Number of cases	金額 Amount	
Types of properties paid in kind 物納財産の種類	土地 Land	1,676	44,219
	建物 Building	26	534
	有価証券 Securities	1,042	24,466
	その他 Others	76	47
	計 Total	703	69,266

(注) 1 平成20年度における相続税の物納の実績を示したものである。

2 「人員」欄の「実」は、実人員を示す。

Note: 1 Table shows statistics of payment in kind for FY2007.

2 "Actual" in the column of "Number of men" means actual number.

(3) 年賦延納状況

Statistics of postponement of annual payment

区分 Type	相続税 Inheritance tax		贈与税 Gift tax		所得税 Income tax		合計 Total			
	件数 Number of cases	金額 Amount	件数 Number of cases	金額 Amount	件数 Number of cases	金額 Amount	件数 Number of cases	金額 Amount		
Status of collection 申請及び許可等の状況	外 Exc.	-	1	0	-	-	1	0		
	平成19年度許可未済 Unsettled permissions for FY2007	759	31,309	196	526	-	-	955	31,835	
	平成20年度申請 Applications for FY2008	3,030	105,340	409	1,138	1	8	3,440	106,485	
	更正減等 Reduction by correction, etc.	36	2,381	-	1	-	-	36	2,382	
	取下げ Withdrawals	407	10,576	42	236	-	-	449	10,813	
	却下 Dismissals	75	2,134	9	30	-	-	84	2,165	
	許可 Permissions	2,511	90,034	363	582	-	-	2,874	90,616	
	許可未済 Unsettled permissions	760	31,524	191	815	1	8	952	32,346	
	徴収状況 Determination for collection	平成19年度以前許可分 For permissions made before FY2007	43,331	78,484	1,845	806	-	-	45,176	79,290
		平成20年度許可分 For permissions made during FY2008	1,585	37,803	268	163	-	-	1,853	37,966
収納未済 Unsettled collection		5,497	6,660	1,271	349	-	-	6,768	7,010	
延納現在額（徴収決定未済） Current amount of postponed tax payment (Unsettled determination for collection)	32,848	288,249	877	935	-	-	33,725	289,184		

調査対象等：平成20年4月1日から平成21年3月31日までの間に相続税及び贈与税の年賦延納並びに所得税法第132条の規定による所得税の延納について、申請、許可、許可未済等のあったものである。

(注) 「前年度許可未済」及び「本年度申請」欄の外書は、他署管内からの転入者分、「更正減等」欄の外書は、他署管内への転出者分である。

Subject of survey : This table shows the statistics of the postponement of tax payment of inheritance tax and gift tax and that of income tax according to the provision of Income Tax Law, Sec. 132. such as applications, permissions, and Unsettled permissions, etc. which were made between April 1, 2008 and March 31, 2009.

Note: The figures preceded by "Excluding" in the column "Unsettled permissions for FY2007" and "Applications for FY2008" are those for transferees from other regions, and the figures preceded by "Excluding" in the column "Reduction by correction, etc" are those for transferees from other regions.

17 国 税 滞 納

National Tax Delinquency

(1) 発生及び整理の状況

Statistics of accrual and procedure for tax delinquency

区 分 Type		発 生 の 状 況 Status of accrual				
		期 首 滞 納 Beginning delinquent tax		新 規 発 生 滞 納 Newly accrued delinquency		合 計 Total
		件 数 Number of cases	税 額 Amount of tax	件 数 Number of cases	税 額 Amount of tax	件 数 Number of cases
年 度 Fiscal Year		件 Case	百万円 Million yen	件 Case	百万円 Million yen	件 Case
平成11年度	FY1999	5,072,674	2,814,924	3,849,401	1,431,547	8,922,075
12	2000	5,088,734	2,766,050	3,157,146	1,341,488	8,245,880
13	2001	5,080,560	2,666,781	2,369,045	1,215,975	7,449,605
14	2002	4,877,143	2,484,233	1,940,548	1,104,607	6,817,691
15	2003	4,699,984	2,251,855	1,817,127	1,025,829	6,517,111
16	2004	4,508,671	2,022,845	1,727,147	899,467	6,235,818
17	2005	4,369,836	1,867,305	1,867,666	929,850	6,237,502
18	2006	4,295,859	1,784,398	1,955,786	899,800	6,251,645
19	2007	4,243,232	1,684,374	1,802,360	882,482	6,045,592
20	2008	4,181,203	1,615,109	1,764,578	898,791	5,945,781

資料：徴収課調

調査対象等：各年の4月1日から翌年3月31日までの間における滞納の繰越、新規発生及び処理等の国税の滞納状況を示したものである。

- (注) 1 件数は納期ごとに1件として計算し、加算税のうち、本税と納期を同一にするものは、本税と合わせて1件として掲げた。
2 地方消費税は含まない。

(2) 税目別の発生及び整理の状況

Statistics of accrual and procedure by tax type

区 分 Type		発 生 の 状 況 Statistics of accrual				
		期 首 滞 納 Beginning delinquent tax		新 規 発 生 滞 納 Newly accrued delinquency		合 計 Total
		件 数 Number of cases	税 額 Amount of tax	件 数 Number of cases	税 額 Amount of tax	件 数 Number of cases
		件 Case	百万円 Million yen	件 Case	百万円 Million yen	件 Case
源泉所得税 Withholding income tax	平成18年度 FY2006	850,262	359,025	246,373	106,520	1,096,635
	19 2007	833,252	343,101	227,731	99,498	1,060,983
	20 2008	812,293	325,018	208,877	92,090	1,021,170
申告所得税 Self-assessment income tax	平成18年度 FY2006	1,949,950	477,137	886,504	181,068	2,836,454
	19 2007	1,879,141	450,425	760,659	173,544	2,639,800
	20 2008	1,798,712	432,707	734,291	168,097	2,533,003
法人税 Corporation tax	平成18年度 FY2006	158,040	233,910	113,363	155,175	271,403
	19 2007	156,755	220,056	118,865	159,626	275,620
	20 2008	160,663	224,866	113,606	183,464	274,269
相続税 Inheritance tax	平成18年度 FY2006	47,744	217,104	20,362	57,681	68,106
	19 2007	42,112	198,254	19,724	48,860	61,836
	20 2008	37,232	166,913	19,564	41,884	56,796
消費税 Consumption tax	平成18年度 FY2006	1,279,495	487,493	681,659	396,374	1,961,154
	19 2007	1,322,305	465,521	670,356	398,442	1,992,661
	20 2008	1,362,770	459,158	683,430	411,793	2,046,200
その他 Others	平成18年度 FY2006	10,368	9,729	7,525	2,982	17,893
	19 2007	9,667	7,017	5,025	2,512	14,692
	20 2008	9,533	6,447	4,810	1,463	14,343
合計 Total	平成18年度 FY2006	4,295,859	1,784,398	1,955,786	899,800	6,251,645
	19 2007	4,243,232	1,684,374	1,802,360	882,482	6,045,592
	20 2008	4,181,203	1,615,109	1,764,578	898,791	5,945,781

資料：徴収課調

- (注) 1 この表は、「(1)発生及び整理の状況」を税目別に示したものである。
2 「相続税」には贈与税を含む。
3 地方消費税は含まない。

整理の状況 Status of procedure					区分 Type	年度 Fiscal Year
整理済滞納 Delinquency processed		整理中の滞納 Delinquency in processing				
税額 Amount of tax	件数 Number of cases	税額 Amount of tax	件数 Number of cases	税額 Amount of tax		
百万円 Million yen	件 Case	百万円 Million yen	件 Case	百万円 Million yen		
4,246,471	3,833,341	1,480,421	5,088,734	2,766,050	平成11年度	FY1999
4,107,538	3,165,320	1,440,757	5,080,560	2,666,781	12	2000
3,882,756	2,572,462	1,398,523	4,877,143	2,484,233	13	2001
3,588,840	2,117,707	1,336,985	4,699,984	2,251,855	14	2002
3,277,684	2,008,440	1,254,839	4,508,671	2,022,845	15	2003
2,922,312	1,865,982	1,055,007	4,369,836	1,867,305	16	2004
2,797,155	1,941,643	1,012,757	4,295,859	1,784,398	17	2005
2,684,198	2,008,413	999,824	4,243,232	1,684,374	18	2006
2,566,856	1,864,389	951,747	4,181,203	1,615,109	19	2007
2,513,900	1,811,011	960,079	4,134,770	1,553,821	20	2008

Source: Collection Division

Subject of survey, etc.: This table shows the statistics of national tax delinquency such as carry-over of delinquency, newly accrued delinquency, procedures, etc. which were made in each fiscal year (April 1 to March 31).

Note:1 The numbers of cases are counted independently by the period of tax payment. With respect to the case of additional tax, when its period of tax payment is the same as that for the original tax, the couple of the additional tax and the original tax is counted as one case.

2 Figures for local consumption are not included.

整理の状況 Status of procedure					区分 Type	
整理済滞納 Delinquency processed		整理中の滞納 Delinquency in processing				
税額 Amount of tax	件数 Number of cases	税額 Amount of tax	件数 Number of cases	税額 Amount of tax		
百万円 Million yen	件 Case	百万円 Million yen	件 Case	百万円 Million yen		
465,545	263,383	122,444	833,252	343,101	平成18年度	FY2006
442,599	248,690	117,581	812,293	325,018	19	2007
417,108	227,048	105,823	794,122	311,285	20	2008
658,205	957,313	207,780	1,879,141	450,425	平成18年度	FY2006
623,969	841,088	191,262	1,798,712	432,707	19	2007
600,804	798,163	184,411	1,734,840	416,393	20	2008
389,085	114,648	169,029	156,755	220,056	平成18年度	FY2006
379,682	114,957	154,816	160,663	224,866	19	2007
408,330	115,306	189,306	158,963	219,024	20	2008
274,785	25,994	76,531	42,112	198,254	平成18年度	FY2006
247,114	24,604	80,201	37,232	166,913	19	2007
208,797	22,435	60,672	34,361	148,125	20	2008
883,867	638,849	418,346	1,322,305	465,521	平成18年度	FY2006
863,963	629,891	404,805	1,362,770	459,158	19	2007
870,951	643,228	417,241	1,402,972	453,710	20	2008
12,711	8,226	5,694	9,667	7,017	平成18年度	FY2006
9,529	5,159	3,082	9,533	6,447	19	2007
7,910	4,831	2,626	9,512	5,284	20	2008
2,684,198	2,008,413	999,824	4,243,232	1,684,374	平成18年度	FY2006
2,566,856	1,864,389	951,747	4,181,203	1,615,109	19	2007
2,513,900	1,811,011	960,079	4,134,770	1,553,821	20	2008

Source: Collection Division

Note: 1 This table shows "(1) Statistics of accrual and procedure for tax delinquency" by tax type.

2 Figures for "Inheritance tax" includes the gift tax.

3 Figures for local consumption are not included.

(3) 国税局別の発生及び整理の状況

Statistics of accrual and procedure by Regional Taxation Bureaus

区分 Type 国税局 Regional Taxation Bureau		発 生 の 状 況 Statistics of accrual					
		期 首 滞 納 Beginning delinquent tax		新 規 発 生 滞 納 Newly accrued delinquency		合 計 Total	
		件 数 Number of cases	税 額 Amount of tax	件 数 Number of cases	税 額 Amount of tax	件 数 Number of cases	
		件 Case	百万円 Million yen	件 Case	百万円 Million yen	件 Case	
札幌	Sapporo	155,233	39,097	75,377	30,292	230,610	
仙台	Sendai	213,030	50,756	114,376	39,744	327,406	
関東信越	Kanto Shinetsu	566,531	189,318	232,330	97,507	798,861	
東京	Tokyo	1,836,374	850,751	542,005	388,616	2,378,379	
金沢	Kanazawa	59,487	42,349	34,741	15,022	94,228	
名古屋	Nagoya	379,898	116,572	203,843	77,972	583,741	
大阪	Osaka	483,870	189,450	256,177	125,804	740,047	
広島	Hiroshima	134,400	35,875	90,263	41,815	224,663	
高松	Takamatsu	38,161	15,732	34,484	12,109	72,645	
福岡	Fukuoka	177,974	48,074	93,170	38,383	271,144	
熊本	Kumamoto	105,108	22,748	69,018	23,424	174,126	
沖縄	Okinawa	31,137	14,387	18,794	8,103	49,931	
合計	Total	4,181,203	1,615,109	1,764,578	898,791	5,945,781	

資料：徴収課調

調査期間：平成20年4月1日から平成21年3月31日

- (注) 1 この表は、「(1)発生及び整理の状況」を国税局別に示したものである。
2 地方消費税は含まない。

(4) 1億円以上の整理中のものの業種別状況

Statistics of delinquent tax of more than 100 million yen in processing by business type

業 種 Business type		平成21年3月末 March 31, 2009		平成20年3月末 March 31, 2008		前年同月比 Comparison at the same period	
		人 員 Number of cases	税 額 Amount of tax	人 員 Number of cases	税 額 Amount of tax	人 員 Percentage of cases	税 額 Percentage of tax
		人 Person	億円 100 million yen	人 Person	億円 100 million yen	%	%
製造業	Manufacturing industry	54	116	55	113	98.2	102.7
販売業	Sales	79	245	85	358	92.9	68.4
不動産・建設業	Real estate, Construction industry	357	926	376	920	94.9	100.7
料理飲食業	Hotels and restaurants	82	162	84	155	97.6	104.5
金融業	Finance business	29	167	23	128	126.1	130.5
その他事業	Other businesses	340	791	347	925	98.0	85.5
その他	Others	348	1,080	362	1,110	96.1	97.3
合計	Total	1,289	3,487	1,332	3,709	96.8	94.0

資料：徴収課調

- (注) 1 「その他事業」とは、病院（医師）、サービス業、レジャー産業等をいう。
2 「その他」とは、給与所得者、無職等をいう。

Source: Collection Division

Note:1 "Other businesses" include hospitals (doctors), service industry, leisure industry, etc.
2 "Others" include employment income earners, unemployed persons, etc.

整 理 の 状 況 Statistics of procedure				
合 計 Total	整 理 済 滞 納 Delinquency processed		整 理 中 の 滞 納 delinquency in processing	
税 額 Amount of tax	件 数 Number of cases	税 額 Amount of tax	件 数 Number of cases	税 額 Amount of tax
百万円 Million yen	件 Case	百万円 Million yen	件 Case	百万円 Million yen
69,389	74,978	31,357	155,632	38,032
90,500	117,338	40,463	210,068	50,037
286,825	246,892	108,455	551,969	178,370
1,239,367	560,507	408,210	1,817,872	831,157
57,371	33,042	24,569	61,186	32,802
194,544	209,245	82,647	374,496	111,897
315,254	256,113	131,777	483,934	183,477
77,690	89,883	43,468	134,780	34,222
27,841	35,014	14,079	37,631	13,762
86,457	98,663	41,411	172,481	45,046
46,172	69,294	24,430	104,832	21,742
22,490	20,042	9,213	29,889	13,277
2,513,900	1,811,011	960,079	4,134,770	1,553,821

Source: Collection Division

Period covered by survey: From April 1, 2008 to March 31, 2009

Note: 1 This table shows "(1) Statistics of accrual and procedure for tax delinquency" by Regional Taxation Bureaus.

2 Figures for local consumption are not included.

18 還付金

Refunds

還付金の支払決定の状況

(単位:百万円)

Statistics of payment of refund determined

(In millions yen)

区 分 Type	支 払 決 定 済 額 Amount of payment of refund determined
平成15年度 FY2003	5,285,294
16 2004	5,336,624
17 2005	5,970,528
18 2006	7,121,525
19 2007	7,542,349
20 2008	7,898,700
源泉所得税 Withholding income tax	2,081,110
申告所得税 Self-assessment income tax	162,918
法人税 Corporation tax	1,431,684
消費税及地方消費税 Consumption tax and local consumption tax	4,104,343
その他 Others	118,644
還付金合計 Total of refunds	7,898,700

資料:管理運営課調

調査期間:平成20年4月1日から平成21年3月31日

(注) 還付加算金を含む。

Source: Revenue Management and processing Division

Period covered by survey: From April 1, 2008 to March 31, 2009

Note: Figures for interest on refund are included.

第V編 その他

Part V Others

19 その他 Others

19 その他

統計表を見る方のために

利用上の注意

1 不服審査

この統計表は、平成20会計年度内における国税通則法及び行政不服審査法（行政機関の保有する情報の公開に関する法律に関するものを除く。）による不服申立の事績を①異議申立てと②審査請求とに分けて掲げたものである。

2 訴訟事件

この統計表は、平成20会計年度内における賦課又は徴収関係（徴収及び滞納処分）に関連して国、国税局長又は税務署長を当事者又は参加人とする訴訟の事績について①国側被告事件（賦課若しくは徴収関係）と②国側原告事件（徴収関係）に区分して掲げたものである。

3 直接国税犯則事件（査察事件）

この統計表は、平成20会計年度内における国税犯則取締法に基づく直接国税に係る犯則事件に対する処分の状況について掲げたものである。

4 間接国税犯則事件

この統計表は、平成20会計年度内の国税犯則取締法に基づく間接国税に係る犯則事件に関する事績を、①検挙及び処理の状況②通告処分及び履行状況③酒税の違反行為別検挙の状況④酒税以外の間接税の違反行為別検挙件数に区分して掲げたものである。

5 資料収集

この統計表は、平成20事務年度における法定資料・法定外資料の資料収集、不動産等の譲受けの対価の支払調書の提出監査状況を掲げたものである。

6 税務相談

この統計表は、平成20会計年度における相談等の受理状況、タックスアンサーの利用状況を掲げたものである。

7 税理士

この統計表は、平成20会計年度末における税理士試験の受験・合格者数、税理士の登録者数、税理士会別の会員数、通知弁護士・通知弁護士法人・許可公認会計士の状況を掲げたものである。

8 平成10年以後、当分の間停止された税目の累年比較

この統計表は、平成10年以後、当分の間、課税が停止された税目の課税事績等を掲げたものである。

19 Others

For the people who use the statistical tables

Notes on use

1 Administrative review

The statistical tables show the statistics of administrative protests filed under General Law of National Taxes and Administrative Appellate Law

(except for Law Concerning Access to Information Held by Administrative Organs) during FY2008. The cases are classified into ① request for reinvestigation, and ② request for reconsideration.

2 Litigation case

The statistical table shows the statistics of litigation cases related to taxation or collection-related matters (collection and procedure for collection of tax delinquency) during FY2008 which involved the government, Regional Commissioner, or Director of Taxation Office as a party concerned or an intervener. The cases are classified into ① the cases where the government is the defendant (taxation or collection-related matters), and ② the cases where the government is the plaintiff (collection-related matters).

The classification of plaintiff and defendant is based on the classification in the court of first instance.

3 Direct national tax crime (criminal investigation)

The statistical tables show the statistics of dispositions based on National Tax Violations Control Law related to tax crimes for direct national tax during FY2008.

4 Indirect national tax crime

This statistical table shows the statistics of activities based on National Tax Violations Control Law related to tax crimes for indirect national tax during FY2008. The activities are analyzed from the following view points. ① Statistics of arrest and procedure, ② Statistics of notification procedure and fulfillment, ③ Statistics of arrest by type of violations of liquor tax, ④ Number of arrests by type of violations of consumption tax

5 Information Returns

The statistical tables show the statistics of data collection of information returns and documents other than information returns, and the statistics of audit on submission of record of payment of compensation for real estate, etc. acquired from July 1, 2008 to June

6 Tax consultation

The statistical tables show the statistics of reception of tax consultation, and the statistics of use of Taxanswer during FY2008.

7 Certified Public Tax Accountant

The statistical tables show the numbers of examinees and successful candidates of Certified Public Tax Accountant examination, the number of registrations of Certified Public Tax Accountant, the number of members of each Certified Public Tax Accountants' association, and the statistics of enrolled lawyers, enrolled law corporations and certified public accountant with license at the end of FY 2008.

8 Yearly comparison of items of taxation suspended for a while since 1998

The statistical tables show the statistics of taxation of tax items which were suspended for a while since 1998.

19-1 不服審査 Administrative Review

(1) 異議申立て Request for reinvestigation

区分 Type	本年度要処理件数 Number of requests processed for the current fiscal year					みなす 審査請求 件数 Number of deemed requests for reconsideration ②	本年度処理済件数 Number of requests processed for the current fiscal year										
	前年度未決 繰越件数 Number of unsettled requests carried over from the previous fiscal year	本年度に 申し立てた件数 Number of cases requested for the current fiscal year			計 Total ①		みなす 取下件数 Number of deemed withdrawals	取下件数 Number of withdrawals	却下件数 Number of dismissals	棄却件数 Number of rejections	全部 取消件数 Number of whole annulments						
		処分に 係るもの Those related to procedure	不作為に 係るもの Those related to nonfeasance	小 計 Subtotal													
内 Including	内 Including	内 Including	内 Including	内 Including	内 Including	内 Including	内 Including	内 Including	内 Including	内 Including							
平成15年度 FY2003	1,511	6	5,571	1	2	7	5,573	7	7,084	75	197	799	6	455	3,271	155	
16 2004	1,469	3	4,270	2	3	3	4,272	3	5,741	190	82	455	1	292	1	2,887	81
17 2005	1,225	1	4,498	3	1	1	4,501	1	5,726	218	39	653	358	1	2,663	119	
18 2006	1,177	2	4,292	9	2	2	4,301	2	5,478	170	68	632	369	1	2,377	69	
19 2007	1,451	2	4,685	1	5	3	4,690	4	6,141	105	54	732	1	539	3	2,971	79
20 2008	1,185		5,355	4		4	5,359		6,544	89	53	1,187	477		3,038	68	
申告 所得税	Self assessment income tax	308	1,579	2	1,581	1,889	21	25	256	71	997	27					
源泉 所得税	Withholding income tax	29	115	-	115	144	4	1	29	11	70	-					
法人税	Corporation tax	298	775	1	776	1,074	5	-	278	51	442	7					
相続税	Inheritance tax	63	228	-	228	291	9	-	46	5	169	13					
贈与税	Gift tax	4	57	-	57	61	1	-	8	1	35	6					
消費税	Consumption tax	196	916	-	916	1,112	24	13	226	22	513	7					
有価証券 取引税	Securities transaction tax	-	-	-	-	-	-	-	-	-	-	-					
酒 税	Liquor tax	-	-	-	-	-	-	-	-	-	-	-					
法人 特別税等	Temporary special corporation tax	-	-	-	-	-	-	-	-	-	-	-					
地方 消費税	Local consumption tax	196	917	-	917	1,113	25	13	226	22	514	7					
その他	Others	4	12	-	12	16	-	-	-	-	13	-					
小計	Subtotal	1,098	4,599	3	4,602	5,700	89	52	1,069	183	2,753	67					
徴収関係	Related to collection	87	756	1	757	844	-	1	118	294	285	1					
計	Total	1,185	5,355	4	5,359	6,544	89	53	1,187	477	3,038	68					

(注) 内書は国税庁・国税不服審判所分の件数である。

Note: Figures preceded by "Including" are those for National Tax Tribunal or National Tax Agency.

(単位：件)

(Number of cases)

本年度処理済件数 Number of requests processed for the current fiscal year		計 Total ③	本年度未決 繰越件数 Carried forward unsettled requests for the current fiscal year ①-②-③
一部 取消件数 Number of partial annulments	変更その他 Amendment and others		
内 Including	内 Including	内 Including	内 Including
662	1	7	5,540
529	-	3	4,326
499	-	1	4,331
342	-	1	3,857
476	-	4	4,851
400	1	5,313	1,231
190	-	1,587	302
11	-	126	18
39	-	822	252
21	-	263	28
6	-	57	4
67	-	872	240
-	-	-	-
-	-	-	-
-	-	-	-
66	-	873	240
-	-	13	3
400	-	4,613	1,087
-	1	700	144
400	1	5,313	1,231

調査対象等： 平成20年4月1日から平成21年3月31日までの間に国税通則法及び行政不服審査法（行政機関の保有する情報の公開に関する法律に関するものを除く。）に基づき「異議申立て」及び「審査請求」のなされたものを掲げた。

- 用語の説明： 1 **不作為**とは、行政庁が法令に基づく申請に対し、相当の期間内になんらかの処分その他公権力の行使に当たる行為をすべきにもかかわらず、これをしないことをいう。
- 2 **みなす審査請求**とは、国税局長又は税務署長等が異議申立てを審査請求として取扱うことを適当と認め、かつ、異議申立人がそれに同意したとき、あるいは更正決定等について審査請求がされている場合に、その更正決定等に係る課税標準等についてされた他の更正決定等に対し異議申立てがされたときに審査請求がされたものとみなされたものをいう。
- 3 **みなす取下げ**とは、異議決定を経ないで審査請求がされた場合に取下げられたものとみなされた異議申立て及び審査請求がされた日以前に異議申立てに係る処分の全部を取り消す旨の異議決定書の謄本を発している場合に取下げられたものとみなされた審査請求をいう。
- 4 **取下げ**とは、不服申立人が異議申立て又は審査請求を撤回したものをいう。
- 5 **却下**とは、不服申立ての要件を欠いているため審査の対象にならないと判定されたものをいう。
- 6 **棄却**とは、原処分を適法又は妥当と認め不服申立てが認められなかったものをいう。
- 7 **取消し又は変更**とは、原処分の全部又は一部に違法又は不当を認め、原処分の全部又は一部を取り消した判定をいう。

Subject of survey, etc.: Requests for reinvestigation, and Requests for reconsideration filed on the basis of General Law of National Taxes and Administrative Appellate Law (except for Law Concerning Access to Information Held by Administrative Organs) between April 1, 2008 and March 31, 2009.

- Terminology: 1 "Nonfeasance" means that an administrative agency do not execute power of public body such as procedures and others within certain period of time with respect to the application based on the law although they should do that.
- 2 "Deemed requests for reconsideration" means requests for reinvestigation which were deemed requests for reconsideration. A request for reinvestigation is deemed to be a request for reconsideration in the cases such as when Regional Commissioner of the Regional Taxation Bureau or Director of Tax Office considered it appropriate to handle a request for reinvestigation as a request for reconsideration and the person who filed the request for reinvestigation agreed with it, or when a request for reconsideration was filed against a correction or determination, etc., and in that situation a request for reinvestigation was filed against another correction or determination, etc. which was made about tax base, etc. related to the former correction or determination, etc..
- 3 "Deemed withdrawals" refers to requests for reinvestigation which were deemed to be withdrawn. A request for reinvestigation is deemed to be withdrawn when a request for reconsideration was filed without waiting for a decision on the request for reinvestigation. A request for reconsideration is also deemed to be withdrawn when an attested copy of decision on the request for reinvestigation which annuls wholly the procedures related to the request for reinvestigation, was issued previous to the date of filing of the request for reconsideration.
- 4 "Withdrawal" means withdrawal of a request for reinvestigation or a request for reconsideration by the person who filed an administrative protest.
- 5 "Dismissal" means that an administrative protest was judged as unqualified for consideration due to the lack of requirements for an administrative protest.
- 6 "Rejection" means that the original procedures are judged as legal or appropriate, and an administrative protest is not accepted.
- 7 "Annulment or amendment" means the decision which finds wholly or partially the original procedures illegal or unjust, and annuls the original procedures wholly or partially.

(2) 審査請求
Request for reconsideration

区 分 Type	本年度要処理件数 Number of requests to be processed for the current fiscal year						計 Total ①				
	前年度 未決繰越件数 Number of unsettled requests carried over from the previous fiscal year	本年度に請求した件数 Number of cases requested for the current fiscal year				小 計 Subtotal					
		処分に係るもの Those related to procedure	不作為に係るもの Those related to nonfeasance	みなす 審査請求件数 Number of deemed requests for							
内 Including	内 Including	内 Including	内 Including	内 Including	内 Including	内 Including					
平成15年度 FY2003	3	3,008	12	3,372	-	75	12	3,447	15	6,455	
16 2004		2,734	1	2,894	3	3	190	4	3,087	4	5,821
17 2005		2,439		2,743	2	2	218	2	2,963	2	5,402
18 2006		2,235		2,334	-	-	170		2,504		4,739
19 2007		1,794	1	2,649	1	1	105	1	2,755	1	4,549
20 2008	1	2,145		2,746	-	-	89		2,835	1	4,980
申告 所得税	Self-assessment income tax	540		837	-	-	21		858		1,398
源泉 所得税	Withholding income tax	71		53	-	-	4		57		128
法人税	Corporation tax	515		484	-	-	5		489		1,004
相続税	Inheritance tax	132		149	-	-	9		158		290
贈与税	Gift tax	48		22	-	-	1		23		71
消費税	Consumption tax	330		450	-	-	24		474		804
有価証券 取引税	Securities transaction tax	-		-	-	-	-		-		-
地価税	Land value tax	-		-	-	-	-		-		-
酒 税	Riquor tax	1	1	-	-	-	-	-	-	1	1
法人 特別税等	Temporary special corporation tax	-		-	-	-	-		-		-
地方 消費税	Local consumption tax	327		441	-	-	25		466		793
その他	Others	3		16	-	-	-		16		19
小計	Subtotal	1	1,967	2,452	-	-	89		2,541	1	4,508
徴収関係	Related to collection	178		294	-	-	-		294		472
計	Total	1	2,145	2,746	-	-	89		2,835	1	4,980

(注) 内書は国税局分の件数である。

(単位：件)
(Number of cases)

本年度処理済件数 Number of requests processed for the current fiscal year							計 Total ②	本年度未決繰越 件数 Carried forward unsettled requests for the current fiscal year ①-②	区 分 Type				
みなす 取下件数 Number of deemed withdrawals	取下件数 Number of withdrawals	却下件数 Number of dismissals	棄却件数 Number of rejections	全部取消件 数 Number of whole annulments	一部取消件 数 Number of partial annulments	変更その他 Amendment and others							
内 Including	内 Including	内 Including	内 Including	内 Including	内 Including	内 Including	内 Including	内 Including					
-	491	12	293 ³	2,119	313	505	-	15	3,721	2,734	平成15年 度	FY2003	
-	1	558	3	245	2,086	130	361	2	4	3,382	2,439	16	2004
-	478	2	188	2,031	112	358	-	2	3,167	2,235	17	2005	
-	373	-	329	1,882	91	270	-	-	2,945	1,794	18	2006	
-	224	-	284	1,592	91	212	1	1	2,404	2,145	19	2007	
-	284	-	268 ¹	1,847	159	256	-	1	2,814	2,166	20	2008	
-	69	-	91	601	13	70	-	-	844	554	申告 所得税	Self-assessment income tax	
-	9	-	4	53	2	12	-	-	80	48	源泉 所得税	Withholding income tax	
-	52	-	14	294	92	64	-	-	516	488	法人税	Corporation tax	
-	18	-	5	104	2	25	-	-	154	136	相続税	Inheritance tax	
-	6	-	2	15	6	18	-	-	47	24	贈与税	Gift tax	
-	43	-	32	314	17	30	-	-	436	368	消費税	Consumption tax	
-	-	-	-	-	-	-	-	-	-	-	有価証券 取引税	Securities transaction tax	
-	-	-	-	-	-	-	-	-	-	-	地価税	Land value tax	
-	-	-	-	1	1	-	-	-	1	1	酒 税	Riquor tax	
-	-	-	-	-	-	-	-	-	-	-	法人 特別税等	Temporary special corporation tax	
-	43	-	26	314	17	30	-	-	430	363	地方 消費税	Local consumption tax	
-	-	-	1	6	1	1	-	-	9	10	その他	Others	
-	240	-	175 ¹	1,702	150	250	-	1	2,517	1,991	小計	Subtotal	
-	44	-	93	145	9	6	-	-	297	175	徴収関係	Related to collection	
-	284	-	268 ¹	1,847	159	256	-	1	2,814	2,166	計	Total	

Note: Figures preceded by "Including" are those for Regional Taxation Bureaus.

(3) 国税局別の異議申立て

Request for reinvestigation by Regional Taxation Bureaus

区 分 Type	本年度要処理件数 Number of requests to be processed for the current fiscal year				計 Total ①	みなす 審査請求件数 Number of deemed requests for reconsideration ②
	前年度 未決繰越件数 Carried forward unsettled requests for the current last year	本年度申立件数 Number of cases requested for the current fiscal year				
		処分に係るもの Those related to procedure	不作為に係るもの Those related to nonfeasance	小 計 Subtotal		
国 税 局 Regional Taxation Bureau						
札幌 Sapporo	15	169	1	170	185	4
仙台 Sendai	61	308	-	308	369	12
関東信越 Kanto Shinetsu	197	886	1	887	1,084	9
東京 Tokyo	422	1,508	-	1,508	1,930	22
金沢 Kanazawa	27	145	-	145	172	-
名古屋 Nagoya	141	522	-	522	663	9
大阪 Osaka	169	536	2	538	707	8
広島 Hiroshima	36	761	-	761	797	17
高松 Takamatsu	12	210	-	210	222	-
福岡 Fukuoka	38	142	-	142	180	6
熊本 Kumamoto	59	104	-	104	163	-
沖縄 Okinawa	8	64	-	64	72	2
国税庁 National Tax Agency	-	-	-	-	-	-
国税不服審判所 National Tax Tribunal	-	-	-	-	-	-
計 Total	1,185	5,355	4	5,359	6,544	89

(注) この表は、「(1)異議申立て」の合計欄を国税局別に示したものである。

(4) 国税不服審判所支部別の審査請求

Request for reconsideration by branches of National Tax Tribunal

区 分 Type	本年度要処理件数 Number of requests to be processed for the current fiscal year				計 Total ①	
	前年度 未決繰越件数 Carried forward unsettled requests for the current last year	本年度に請求した件数 Number of cases requested for the current fiscal year				
		処分に係るもの Those related to procedure	不作為に係るもの Those related to nonfeasance	みなす 審査請求件数 Number of deemed requests for reconsideration		小 計 Subtotal
国 税 局 Branches of National Tax Tribunal						
札幌 Sapporo	9	139	-	4	143	152
仙台 Sendai	68	133	-	12	145	213
関東信越 Kanto Shinetsu	205	602	-	9	611	816
東京 Tokyo	829	705	-	22	727	1,556
金沢 Kanazawa	87	89	-	-	89	176
名古屋 Nagoya	175	260	-	9	269	444
大阪 Osaka	420	338	-	8	346	766
広島 Hiroshima	129	183	-	17	200	329
高松 Takamatsu	90	103	-	-	103	193
福岡 Fukuoka	43	108	-	6	114	157
熊本 Kumamoto	66	61	-	-	61	127
沖縄 Okinawa	23	25	-	2	27	50
国税局 Regional Taxation Bureau	1	-	-	-	-	1
計 Total	2,145	2,746	-	89	2,835	4,980

(注) この表は、「(2)審査請求」の合計欄を国税不服審判所支部別に示したものである。

(単位：件)
(Number of cases)

本年度処理済件数 Number of requests processed for the current fiscal year								本年度 未決繰越件数 Carried forward unsettled requests for the current fiscal year ①－②－③
みなす取下件 数 Number of deemed withdrawals	取下件数 Number of withdrawals	却下件数 Number of dismissals	棄却件数 Number of rejections	全部取消件数 Number of whole annulments	一部取消件数 Number of partial annulments	変更 その他 Amendment and others	計 Total ③	
-	28	11	96	2	19	-	160	25
2	67	10	228	3	13	-	335	34
37	81	55	509	15	81	1	788	296
13	280	184	862	14	97	-	1,472	458
-	53	6	44	1	6	-	110	62
-	89	117	282	20	51	-	568	95
1	128	48	387	7	29	-	608	99
-	379	9	291	1	28	-	725	72
-	43	9	101	-	15	-	168	54
-	15	11	108	5	17	-	162	18
-	13	16	73	-	44	-	146	17
-	11	1	57	-	-	-	71	1
-	-	-	-	-	-	-	-	-
-	-	-	-	-	-	-	-	-
53	1,187	477	3,038	68	400	1	5,313	1,231

Note: This table shows the breakdown of "Total" of "(1) Request for reinvestigation" by Regional Taxation Bureaus.

(単位：件)
(Number of cases)

本年度処理済件数 Number of requests processed for the current fiscal year								本年度 未決繰越件数 Carried forward unsettled requests for the current fiscal year ①－②
みなす取下件 数 Number of deemed withdrawals	取下件数 Number of withdrawals	却下件数 Number of dismissals	棄却件数 Number of rejections	全部取消件数 Number of whole annulments	一部取消件数 Number of partial annulments	変更 その他 Amendment and others	計 Total ②	
-	16	5	51	-	7	-	79	73
-	29	2	60	7	20	-	118	95
-	41	70	133	15	16	-	275	541
-	97	85	524	100	95	-	901	655
-	56	3	68	-	-	-	127	49
-	12	42	226	5	18	-	303	141
-	17	46	355	11	26	-	455	311
-	3	1	200	10	29	-	243	86
-	-	1	89	5	26	-	121	72
-	-	10	78	-	3	-	91	66
-	13	2	50	1	11	-	77	50
-	-	1	12	5	5	-	23	27
-	-	-	1	-	-	-	1	-
-	284	268	1,847	159	256	-	2,814	2,166

Note: This table shows the breakdown of "Total" of "(2) Request for reconsideration" by branches of National Tax Tribunal

19-2 訴訟事件 Litigation Cases

(1) 国側被告事件

(単位：件)

Litigation cases (Government as defendant)

(Number of cases)

区分 Type	前年度 未係属 件数 Number of pending cases at the end of the previous fiscal year	事件区 分の変 更等の 調整 件数 Number of arranged cases such as change of jurisdiction	本年度 提 起 件 数 Number of cases filed for the current fiscal year	本年度終結件数 Number of cases processed for the current fiscal year										本年度 未係属 件数 Number of pending cases at the end of the current fiscal year	
				取 下 件 数 Withdrawal	却 下 件 数 Dismissal	国 側 勝 訴 件 数 Decision in favor of Government	国 側 一 部 勝 訴 件 数 Decision partially in favor of Government	国 側 敗 訴 件 数 Decision against Government	差 戻 件 数 Remand	和 解 件 数 Reconciliation	その他 Others	計 Total			
(第一審) The first instance															
課 税 関 係 Cases related to taxation	所得税 *1	95	-	79	6	6	38	2	6	-	-	-	58	116	
	法人税 *2	74	-	31	2	5	38	4	-	-	-	49	56		
	資産税 *3	21	-	13	-	-	12	2	2	-	-	16	18		
	消費税 *4	4	-	6	-	-	3	-	-	-	-	3	7		
	酒税 *5	-	-	-	-	-	-	-	-	-	-	-	-	-	
	他の間接税 *6	-	-	-	-	-	-	-	-	-	-	-	-	-	
	その他 *7	11	-	8	-	-	14	-	-	-	-	14	5		
	計 *8	205	-	137	8	11	105	8	8	-	-	140	202		
徴 収 関 係 Cases related to collection	行政事件 *9	13	-	16	2	-	11	1	-	-	-	14	15		
	執行停止 *10	-	-	-	-	-	-	-	-	-	-	-	-		
	損害賠償 *11	3	-	3	-	-	3	-	-	-	1	4	2		
	その他民事 *12	9	-	26	12	-	4	-	2	-	1	19	16		
	非訟事件等 *13	-	-	4	-	-	-	-	-	-	-	4	4		
計 *8	25	-	49	14	-	18	1	2	-	2	41	33			
審判所関係 *14	-	-	5	-	-	1	-	-	-	-	-	1	4		
合 計 *15	230	-	191	22	11	124	9	10	-	2	4	182	239		
(控訴審) Trial of an appeal															
課 税 関 係 Cases related to taxation	所得税 *1	29	-	30	1	-	34	1	3	-	-	-	39	20	
	法人税 *2	16	-	24	-	-	16	1	1	-	-	-	18	22	
	資産税 *3	8	-	11	-	-	11	1	-	-	-	-	12	7	
	消費税 *4	3	-	1	-	-	3	-	-	-	-	-	3	1	
	酒税 *5	-	-	-	-	-	-	-	-	-	-	-	-	-	
	他の間接税 *6	-	-	-	-	-	-	-	-	-	-	-	-	-	
	その他 *7	-	-	9	1	-	5	-	-	-	-	6	3		
	計 *8	56	-	75	2	-	69	3	4	-	-	78	53		
徴 収 関 係 Cases related to collection	行政事件 *9	7	-	7	-	-	12	-	-	-	-	-	12	2	
	執行停止 *10	-	-	-	-	-	-	-	-	-	-	-	-	-	
	損害賠償 *11	2	-	2	-	-	4	-	-	-	-	4	-		
	その他民事 *12	5	-	4	1	-	6	-	-	-	-	7	2		
非訟事件等 *13	-	-	1	-	-	-	-	-	-	-	1	1	-		
計 *8	14	-	14	1	-	22	-	-	-	-	24	4			
審判所関係 *14	-	-	1	-	-	-	-	-	-	-	-	-	1		
合 計 *15	70	-	90	3	-	91	3	4	-	-	1	102	58		

調査対象等：平成20年4月1日から平成21年3月31日までの間における国税の賦課又は徴収関係に関する訴訟事件について掲げた。

用語の説明：1 取下げとは、原告が訴えを撤回したものをいう。

2 却下とは、訴訟要件又は上訴の要件が具備されていないため不適法として排斥されたものをいう。

3 差戻しとは、上級審で原判決を取り消した場合に、審査をやり直させるため改めて控訴審又は第一審に移審されたものをいう。

4 和解とは、争っている当事者が互いに譲歩して争いをやめたものをいう。

1 Income tax

5 Liquor tax

9 Administrative litigations

13 Simplified litigations

2 Corporation tax

6 Other indirect taxes

10 Suspension of execution

14 Cases related to Tribunal

3 Property tax

7 Others

11 Compensation for damage

15 Total

4 Consumption tax

8 Subtotal

12 Other civil cases

16 Grandtotal

(単位：件)
(Number of cases)

区分 Type	前年度 末係属 件数 Number of pending cases at the end of the previous fiscal year	事件区 分の変 更等の 調整 件数 Number of arranged cases such as change of jurisdiction	本年度 提起 件数 Number of cases filed for the current fiscal year	本年度終結件数 Number of cases processed for the current fiscal year										本年度 末係属 件数 Number of pending cases at the end of the current fiscal year	
				取 下 件 数 Withdrawal	却 下 件 数 Dismissal	国 側 勝 訴 件 数 Decision in favor of Government	国側一 部勝訴 件数 Decision partially in favor of Government	国 側 敗 訴 件 数 Decision against Government	差 戻 件 数 Remand	和 解 件 数 Reconciliation	そ の 他 Others	計 Total			
(上告審) Hearing of final appeal															
課 税 関 係 Cases related to taxation	所得税 *1	13	-	24	-	2	11	-	1	-	-	-	14	23	
	法人税 *2	23	-	21	-	1	9	-	11	-	-	8	29	15	
	資産税 *3	7	-	8	-	-	7	-	-	-	-	-	7	8	
	消費税 *4	-	-	2	-	-	1	-	-	-	-	-	1	1	
	酒税 *5	-	-	-	-	-	-	-	-	-	-	-	-	-	
	他の間接税 *6	-	-	-	-	-	-	-	-	-	-	-	-	-	
	その他 *7	-	-	5	-	1	1	-	-	-	-	-	2	3	
	計 *8	43	-	60	-	4	29	-	12	-	-	8	53	50	
徴 収 関 係 Cases related to collection	行政事件 *9	8	-	6	-	-	9	-	-	-	-	-	9	5	
	執行停止 *10	-	-	-	-	-	-	-	-	-	-	-	-	-	
	損害賠償 *11	2	-	6	-	-	7	-	-	-	-	-	7	1	
	その他民事 *12	2	-	1	1	-	1	-	-	-	-	-	2	1	
	非訟事件等 *13	-	-	1	-	-	-	-	-	-	-	1	1	-	
計 *8	12	-	14	1	-	17	-	-	-	-	1	19	7		
審判所関係 *14	-	-	-	-	-	-	-	-	-	-	-	-	-	-	
合計 *15	55	-	74	1	4	46	-	12	-	-	9	72	57		
(審級別合計) Total of cases at each order of judgements															
課 税 関 係 Cases related to taxation	所得税 *1	137	-	133	7	8	83	3	10	-	-	-	111	159	
	法人税 *2	113	-	76	2	6	63	5	12	-	-	8	96	93	
	資産税 *3	36	-	32	-	-	30	3	2	-	-	-	35	33	
	消費税 *4	7	-	9	-	-	7	-	-	-	-	-	7	9	
	酒税 *5	-	-	-	-	-	-	-	-	-	-	-	-	-	
	他の間接税 *6	-	-	-	-	-	-	-	-	-	-	-	-	-	
	その他 *7	11	-	22	1	1	20	-	-	-	-	-	22	11	
	計 *8	304	-	272	10	15	203	11	24	-	-	8	271	305	
徴 収 関 係 Cases related to collection	行政事件 *9	28	-	29	2	-	32	1	-	-	-	-	35	22	
	執行停止 *10	-	-	-	-	-	-	-	-	-	-	-	-	-	
	損害賠償 *11	7	-	11	-	-	14	-	-	-	1	-	15	3	
	その他民事 *12	16	-	31	14	-	11	-	2	-	1	-	28	19	
非訟事件等 *13	-	-	6	-	-	-	-	-	-	-	6	6	-		
計 *8	51	-	77	16	-	57	1	2	-	2	6	84	44		
審判所関係 *14	-	-	6	-	-	1	-	-	-	-	-	1	5		
合計 *16	355	-	355	26	15	261	12	26	-	2	14	356	354		

Subject of survey, etc.:The tables show the statistics of litigation cases related to taxation or collection of national tax from April 1, 2008 to March 31, 2009.

Terminology:1 "Withdrawal" means suits cancelled by plaintiffs.

2 "Dismissal" means the decision rejecting a case due to the lack of requirements for litigation or appeal.

3 "Remand" means the decision sending a case back to a lower court or the first instance for the purpose of rehearing when a higher court annulled the original decision.

4 "Reconciliation" means the case where parties in conflict conceded each other and stopped disputing.

(2) 国側原告事件

(単位：件)

Litigation cases (Government as plaintiff)

(Number of cases)

区分 Type	前年度 未係属 件数 Number of pending cases at the end of the previous fiscal year	事件区 分の変 更等の 調整 件数 Number of arranged cases such as change of jurisdiction	本年度 提起 件数 Number of cases filed for the current fiscal year	本年度終結件数 Number of cases processed for the current fiscal year										本年度 未係属 件数 Number of pending cases at the end of the current fiscal year	
				取 下 件 数 Withdrawal	却 下 件 数 Dismissal	国 勝 訴 件 数 Decision in favor of Government	国 側一 部勝 訴件 数 Decision partially in favor of Government	国 側敗 訴件 数 Decision against Government	差 戻 件 数 Remand	和 解 件 数 Reconciliation	その他 Others	計 Total			
(第一審)The first instance															
詐 害 行 為 *1	3	-	7	-	-	4	-	-	-	-	-	-	4	6	
名 義 変 更 *2	1	-	1	-	-	-	-	-	-	-	-	-	-	2	
債 権 取 立 *3	6	-	21	2	-	11	4	-	-	1	-	18	9		
そ の 他 民 事 *4	10	-	20	3	-	19	-	-	-	-	-	22	8		
非 訟 事 件 等 Noncontentious cases	{	{	支 払 督 促 *5	-	-	3	1	-	-	-	-	2	3	-	
			保 全 処 分 *6	1	-	14	2	-	11	-	-	-	13	2	
			強 制 執 行 *7	6	-	9	5	-	-	-	-	6	11	4	
			そ の 他 *8	63	-	105	6	-	-	-	-	136	142	26	
計 Subtotal	90	-	180	19	-	45	4	-	-	1	144	213	57		
(控訴審) Trial of an appeal															
詐 害 行 為 *1	-	-	1	-	-	-	-	-	-	-	-	-	1		
名 義 変 更 *2	-	-	-	-	-	-	-	-	-	-	-	-	-		
債 権 取 立 *3	1	-	4	-	-	1	-	-	-	-	-	1	4		
そ の 他 民 事 *4	-	-	1	-	-	-	-	-	-	-	-	-	1		
非 訟 事 件 等 Noncontentious cases	{	{	支 払 督 促 *5	-	-	-	-	-	-	-	-	-	-	-	
			保 全 処 分 *6	-	-	-	-	-	-	-	-	-	-	-	
			強 制 執 行 *7	-	-	-	-	-	-	-	-	-	-	-	
			そ の 他 *8	-	-	-	-	-	-	-	-	-	-	-	
計 Subtotal	1	-	6	-	-	1	-	-	-	-	-	1	6		
(上告審)Hearing of final appeal															
詐 害 行 為 *1	-	-	-	-	-	-	-	-	-	-	-	-	-		
名 義 変 更 *2	-	-	-	-	-	-	-	-	-	-	-	-	-		
債 権 取 立 *3	1	-	-	-	-	1	-	-	-	-	-	1	-		
そ の 他 民 事 *4	-	-	-	-	-	-	-	-	-	-	-	-	-		
非 訟 事 件 等 Noncontentious cases	{	{	支 払 督 促 *5	-	-	-	-	-	-	-	-	-	-	-	
			保 全 処 分 *6	-	-	-	-	-	-	-	-	-	-	-	
			強 制 執 行 *7	-	-	-	-	-	-	-	-	-	-	-	
			そ の 他 *8	-	-	-	-	-	-	-	-	-	-	-	
計 Subtotal	1	-	-	-	-	1	-	-	-	-	-	1	-		
Total of cases (審級別合計)at each order of judgments															
詐 害 行 為 *1	3	-	8	-	-	4	-	-	-	-	-	4	7		
名 義 変 更 *2	1	-	1	-	-	-	-	-	-	-	-	-	2		
債 権 取 立 *3	8	-	25	2	-	13	4	-	-	1	-	20	13		
そ の 他 民 事 *4	10	-	21	3	-	19	-	-	-	-	-	22	9		
非 訟 事 件 等 Noncontentious cases	{	{	支 払 督 促 *5	-	-	3	1	-	-	-	-	2	3	-	
			保 全 処 分 *6	1	-	14	2	-	11	-	-	-	13	2	
			強 制 執 行 *7	6	-	9	5	-	-	-	-	6	11	4	
			そ の 他 *8	63	-	105	6	-	-	-	-	136	142	26	
計 Total	92	-	186	19	-	47	4	-	-	1	144	215	63		

調査対象等：平成20年4月1日から平成21年3月31日までの間における国税の徴収関係に関する訴訟事件について掲げた。

Subject of survey, etc.:The table shows the statistics of litigation cases related to collection of national tax from April 1, 2008 to March 31, 2009.

- | | |
|-----------------------|------------------------|
| 1 Fraudulent deed | 5 Order for payment |
| 2 Change of name | 6 Preservative measure |
| 3 Collection of bonds | 7 Forcible execution |
| 4 Other civil cases | 8 Others |

(3) 国側被告事件の国税局別内訳

(単位：件)

Breakdown of litigation cases (Government as defendant) by rRegional Taxation Bureaus

(Number of cases)

区分 Type	前年度 末係属 件数 Number of pending cases at the end of the previous fiscal year	事件区 分の変 更等の 調件 数 Number of arranged cases such as change of jurisdiction	本年度提起件数 Number of cases filed for the current fiscal year				本年度終結件数 Number of cases processed for the current fiscal year								本年 度末 係属 件数 Number of pending cases at the end of the current fiscal year			
			第1審 The first instance	控訴審 Trial of an appeal	上告審 Hearing of final appeal	計 Total	取下 件数 Withdrawal	却下 件数 Dismissal	国側 勝訴 件数 Decision in favor of Government	国側一 部勝訴 件数 Decision partially in favor of Government	国側 敗訴 件数 Decision against Government	差戻 件数 Remand	和解 件数 Reconciliation	その他 Others		計 Total		
(課税関係) Cases related to taxation																		
札幌 Sapporo	6	-	1	-	-	1	-	1	1	-	-	-	-	-	1	3	4	
仙台 Sendai	5	-	7	1	1	9	-	-	2	-	-	-	-	-	1	3	11	
関東信越 Kanto Shinetsu	27	-	9	11	9	29	-	4	25	-	1	-	-	-	-	30	26	
東京 Tokyo	103	-	49	25	23	97	3	4	60	2	12	-	-	-	-	81	119	
金沢 Kanazawa	4	-	3	1	2	6	-	-	4	-	-	-	-	-	1	5	5	
名古屋 Nagoya	33	-	23	9	4	36	5	3	22	1	1	-	-	-	1	33	36	
大阪 Osaka	53	-	18	16	10	44	1	3	38	3	2	-	-	-	1	48	49	
広島 Hiroshima	22	-	5	4	5	14	-	-	16	-	1	-	-	-	1	18	18	
高松 Takamatsu	9	-	12	3	1	16	-	-	11	3	1	-	-	-	1	16	9	
福岡 Fukuoka	20	-	5	2	2	9	-	-	7	1	5	-	-	-	1	14	15	
熊本 Kumamoto	16	-	2	3	2	7	-	-	12	1	1	-	-	-	-	14	9	
沖縄 Okinawa	6	-	3	-	1	4	1	-	5	-	-	-	-	-	-	6	4	
計 Subtotal	304	-	137	75	60	272	10	15	203	11	24	-	-	-	8	271	305	
(徴収関係) Cases related to collection																		
札幌 Sapporo	1	-	-	1	2	3	-	-	3	-	-	-	-	-	-	3	1	
仙台 Sendai	-	-	-	1	-	1	-	-	-	-	-	-	-	-	-	-	1	
関東信越 Kanto Shinetsu	4	-	6	1	2	9	4	-	4	-	-	-	-	-	-	8	5	
東京 Tokyo	29	-	22	6	7	35	7	-	34	1	1	-	2	-	-	45	19	
金沢 Kanazawa	3	-	1	-	-	1	1	-	2	-	-	-	-	-	1	4	-	
名古屋 Nagoya	6	-	5	3	1	9	1	-	8	-	-	-	-	-	-	9	6	
大阪 Osaka	4	-	8	1	2	11	2	-	2	-	1	-	-	-	4	9	6	
広島 Hiroshima	2	-	1	1	-	2	1	-	2	-	-	-	-	-	-	3	1	
高松 Takamatsu	1	-	1	-	-	1	-	-	1	-	-	-	-	-	1	2	-	
福岡 Fukuoka	-	-	-	-	-	-	-	-	-	-	-	-	-	-	-	-	-	
熊本 Kumamoto	1	-	1	-	-	1	-	-	1	-	-	-	-	-	-	1	1	
沖縄 Okinawa	-	-	4	-	-	4	-	-	-	-	-	-	-	-	-	-	4	
計 Subtotal	51	-	49	14	14	77	16	-	57	1	2	-	2	-	6	84	44	
審判所分 National Tax Tribunal	-	-	5	1	-	6	-	-	1	-	-	-	-	-	-	1	5	
合計 Total	355	-	191	90	74	355	26	15	261	12	26	-	2	-	14	356	354	

(4) 国側原告事件の国税局別内訳

(単位：件)

Breakdown of litigation cases (Government as plaintiff) by Regional Taxation Bureaus

(Number of cases)

区分 Type	前年度 末係属 件数 Number of pending cases at the end of the previous fiscal year	事件区 分の変 更等の 調整 件数 Number of arranged cases such as change of jurisdiction	本年度提起件数 Number of cases filed for the current fiscal year				本年度終結件数 Number of cases processed for the current fiscal year								本年 度末 係属 件数 Number of pending cases at the end of the current fiscal year	
			第1審 The first instance	控訴審 Trial of an appeal	上告審 Hearing of final appeal	計 Total	取下 件数 Withdrawal	却下 件数 Dismissal	国側 勝訴 件数 Decision in favor of Government	国側一 部勝訴 件数 Decision partially in favor of Government	国側 敗訴 件数 Decision against Government	差戻 件数 Remand	和解 件数 Reconciliation	その他 Others		計 Total
札幌 Sapporo	3	-	14	-	-	14	3	-	5	-	-	-	-	6	14	3
仙台 Sendai	6	-	8	1	-	9	-	-	5	-	-	-	-	7	12	3
関東信越 Kanto Shinetsu	19	-	32	-	-	32	2	-	8	-	-	-	-	27	37	14
東京 Tokyo	43	-	35	1	-	36	3	-	13	-	-	-	-	51	67	12
金沢 Kanazawa	3	-	1	-	-	1	-	-	-	-	-	-	-	3	3	1
名古屋 Nagoya	6	-	26	3	-	29	4	-	5	3	-	-	-	11	23	12
大阪 Osaka	7	-	41	-	-	41	3	-	5	-	-	-	-	27	35	13
広島 Hiroshima	1	-	13	1	-	14	1	-	3	1	-	-	1	5	11	4
高松 Takamatsu	-	-	2	-	-	2	-	-	1	-	-	-	-	1	2	-
福岡 Fukuoka	1	-	3	-	-	3	1	-	1	-	-	-	-	2	4	-
熊本 Kumamoto	1	-	5	-	-	5	-	-	1	-	-	-	-	4	5	1
沖縄 Okinawa	2	-	-	-	-	-	2	-	-	-	-	-	-	-	2	-
合計 Total	92	-	180	6	-	186	19	-	47	4	-	-	1	144	215	63

(注) この表は、「(1) 国側被告事件」及び「(2) 国側原告事件」の合計欄を国税局別に示したものである。

This table shows the breakdown by Regional Taxation Bureaus of "Total" of "(1) Litigation cases (Government as defendant)" and "(2) Litigation cases (Government as plaintiff)"

19-3 直接国税犯則事件（査察事件）
Direct National Tax Crime (Criminal Investigation)

(1) 起訴事件数及び有罪に係る人員、金額
Numbers of indicted cases, convicts and amount of fines

区 分 Type	前年度からの繰越未決件数 Number of carried over indicted cases unsettled from the previous year		本年度の起訴件数 Number of carried over indicted cases for the current year		起訴事件数の合計 Total of indicted cases		左 の 有罪件数 Number of convictions	
	①		②		①+②			
	外 Excluding		外 Excluding	件 Case	外 Excluding	件 Case	外 Excluding	件 Case
申告所得税 Self-assessment income tax		21		50		71		49
法人税 Corporation tax	X	34		75	X	109	X	65
その他 Others		27		24		51		39
合 計 Total	X	82		149	X	231	X	153

調査期間：平成20年4月1日から平成21年3月31日までの間における事績を示したものである。

- (注) 1 外書は、上級審からの差戻し件数である。
2 内書は、懲役刑に罰金刑が併科されたものである。
3 「その他」は、相続税、源泉所得税及び消費税である。

(2) 犯則者違反行為別件数

Number of cases by type of violations

(単位：件)
(Number of cases)

申告所得税 Self-assessment income tax		法人税 Corporation tax		その他 Others	
該当条項 Relevant provisions	件 数 Number of cases	該当条項 Relevant provisions	件 数 Number of cases	該当条項 Relevant provisions	件 数 Number of cases
	外 Extra		外 Extra		外 Extra
第 238条 Sec. 238	- 49	第 159条 Sec. 159	- 65	ほ脱犯規定 tax fraud	- 39
第 244条 Sec. 244	6 -	第 164条 Sec. 164	65 -	両罰規定 the penalty against employer and employee	14 -
合 計 Total	6 49	合 計 Total	65 65	合 計 Total	14 39

- (注) 1 この表は、「(1)起訴事件数及び有罪に係る人員、金額」の「有罪件数」欄の内訳を示したものである。
2 外書は、ほ脱犯規定の適用のほかに、両罰規定も適用された件数である。
3 「その他」は、相続税、源泉所得税及び消費税である。

Note: 1 This table show the breakdown of "Number of convictions" of "(1) Numbers of indicted cases, convicts, and amount of fines".

2 Figures preceded by "Not included" show the number of cases to which the penalty against employer and employee as well as provisions for tax fraud were applied.

3 Others are inheritance tax and withholding incomr tax and consumption tax.

内 訳 Breakdown of numbers on the left						有罪に係る人員及び金額 Number of convicts and amount of fines			区 分 Type
無罪件数 Number of cases judged not guilty	公訴権消滅 件 数 Number of expiration of prosecution		未決件数 Number of pending cases		懲役刑を科 せられたも のの人員 Number of cases imprisoned	罰 金 Fines		金 額 Amount of fines	
	外 件 Excluding Case	外 件 Excluding Case	外 件 Excluding Case	外 件 Excluding Case		人 員 Number of cases	金 額 Amount of fines		
					人 Person	内 人(社) Included Person(Number)	百万円 Million yen		
-	1	21	52	49	57	1,129	申告所得税 Self-assessment income tax		
-	-	44	61	11	67	1,316	法人税 Corporation tax		
-	-	12	28	15	31	947	そ の 他 Others		
-	1	77	141	75	155	3,391	合 計 Total		

Period covered by survey: The table shows the statistics of criminal cases from April 1, 2008 to March 31, 2009.

Note: 1 Figures preceded by "Excluding" are the sending back number of cases from the higher court.

2 Figures preceded by "Included" are those of cases where both imprisonment and fines were imposed.

3 Others are inheritance tax and withholding incomr tax and consumption tax.

19-4 間接国税犯則事件
Indirect National Tax Crime

(1) 検挙及び処理の状況
Statistics of arrest and procedure

区分 Type	酒 税 Liquor tax						揮発油税 Gasoline tax			地方 道路税 Local road tax	石油ガス税 Liquefied petroleum gas tax		
	免許者 Licensee		非免許者 Non-licensee	小計 Subtotal	犯則者 が判明 しない もの Cases of violators undiscovered	計 Total	ほ脱犯 Tax fraud	秩序犯 Disciplinary criminal	計 Total		ほ脱犯 Tax fraud	秩序犯 Disciplinary criminal	計 Total
	酒類等 製造者 Liquor manufacturers	酒類販 売業者 Liquor distributors											
要 処理 件数 Number of cases to be processed	外 Exc.	外 Exc.	外 Exc.	外 Exc.		外 Exc.	外 Exc.	外 Exc.	外 Exc.				
前年度からの 繰越処理未済 *1	-	-	-	1	1	-	1	-	-	-	-	-	
検挙 *2	7	10	6	23	52	23	52	-	1	1	-	-	
通告処分 *3	7	10	6	23	51	23	51	-	-	-	-	-	
収税官吏 告発 *4	-	-	-	-	-	-	-	-	-	-	-	-	
その他 告発 *5	-	-	-	-	-	-	-	-	-	-	-	-	
不問処分 *6	-	-	-	-	-	-	-	-	-	-	-	-	
通知処分 *7	-	-	-	2	2	-	2	-	-	-	-	-	
不告発 *8	-	-	-	-	-	-	-	-	-	-	-	-	
処分前 公訴権消滅 *9	-	-	-	-	-	-	-	-	-	-	-	-	
本年度末処理未済件数 *10	-	-	-	-	-	-	-	-	1	1	-	-	
犯則に係る税額 *11	千円 Th. Yen	千円 Th. Yen	千円 Th. Yen	千円 Th. Yen	千円 Th. Yen	千円 Th. Yen	千円 Th. Yen	千円 Th. Yen	千円 Th. Yen	千円 Th. Yen	千円 Th. Yen	千円 Th. Yen	
29,255	-	230	29,485	-	29,485	-	-	-	-	-	-	-	
通告処分罰金相当額 *12	6,814	563	156	7,533	-	7,533	-	-	-	-	-	-	
3,937	1,470	3,197	8,604	-	8,604	-	-	-	-	-	-	-	

調査対象等：平成20年4月1日から平成21年3月31日までの間における間接国税の犯則事件について示した。

用語の説明：1 通告処分とは、犯則者に対し罰金に相当する金額、没収品等を納付すべき旨を通告したものをいう。

2 通知処分とは、犯則の心証を得なかったものについてその旨を通知したものをいう。

3 不問処分とは、犯則の心証を得たが軽微な犯則事件等で、通告処分又は告発を行わなかったものをいう。

4 収税官吏とは、犯則事件の調査のため、質問、検査、領置、臨検、搜索、差押等を行うことができる国税職員をいう。

(注) 1 外書は、共犯による犯則事件及び両罰規定を適用した犯則事件について、主たる者以外の者及び行為者を示す。

2 税関分を含まない。

1 Cases to be processed carried over from the previous fiscal year

2 Arrests

3 Notification procedure

4 Tax collectors

5 Others

6 Overlooking

7 Information

8 Non-prosecution

9 Expiration of prosecution right before disposition

10 Number of cases not to be processed as of the end of the current fiscal year

11 Amount of tax related to crimes

12 Amount of notification procedure corresponding to penalty and fine

(単位：件)
(Number of cases)

石油石炭税 Petroleum and Coal tax			たばこ税 Tobacco tax			たばこ 特別税 Special tobacco surtax	取引所税 Bourse tax	印紙税 Stamp tax	航空機 燃料税 Aviation fuel tax	電源開発 促進税 Promotion of power- resources development tax	合計 Grandtotal	区 分 Type
ほ脱犯 Tax fraud	秩序犯 Disciplinary criminal	計 Total	ほ脱犯 Tax fraud	秩序犯 Disciplinary criminal	計 Total							
-	-	-	-	-	-	-	-	-	-	-	外 Exc. -	Number of cases to be processed 前年度からの 繰越処理未済 *1 要処 理件 数 検挙 *2 通告処分 *3 収税官吏 *4 その他 *5 告発 不問処分 *6 通知処分 *7 不告発 *8 処分前 公訴権消滅 *9 本年度末処理未済件数 *10 犯則に係る税額 *11 通告処分罰科金相当額 *12
-	-	-	-	-	-	-	-	-	-	-	23	
-	-	-	-	-	-	-	-	-	-	-	53	
-	-	-	-	-	-	-	-	-	-	-	23	
-	-	-	-	-	-	-	-	-	-	-	51	
-	-	-	-	-	-	-	-	-	-	-	-	
-	-	-	-	-	-	-	-	-	-	-	-	
-	-	-	-	-	-	-	-	-	-	-	-	
-	-	-	-	-	-	-	-	-	-	-	-	
-	-	-	-	-	-	-	-	-	-	-	-	
-	-	-	-	-	-	-	-	-	-	-	-	
千円 Th. Yen	千円 Th. Yen	千円 Th. Yen	千円 Th. Yen	千円 Th. Yen	千円 Th. Yen	千円 Th. Yen	千円 Th. Yen	千円 Th. Yen	千円 Th. Yen	千円 Th. Yen	千円 Th. Yen	
-	-	-	-	-	-	-	-	-	-	-	7,533	8,604

Subject of survey, etc.: This table shows the statistics of tax crimes for indirect national tax from April 1, 2008 to March 31, 2009.

Terminology:1 "Notification procedure" means a procedure which notifies a violator of the amount of money corresponding to penalty and fine to be submitted, properties to be confiscated, and others.

2 "Information" means a procedure which informs that with respect to a violation no conviction was obtained.

3 "Overlooking" means a procedure which overlooks a violation despite convictions obtained without notification procedure or prosecution because of its triviality.

4 "Tax collectors" means national taxation officers who are empowered to make questions, inspections, official retains, searches, seizures, etc.

Note:1 Figures preceded by "Excluding" show the number of offenders other than principal offender in tax crimes committed by joint offence or to which the penalty against employer and employee was applied.

2 Figures for customs are not included.

(2) 通告処分及び履行の状況

Statistics of notification procedure and fulfillment

区分 Type	酒 税 Liquor tax				揮発油税 Gasoline tax			石油ガス税 Liquefied petroleum gas tax		
	免許者 Licensee		非免許者 Non-licensee	計 Total	ほ脱犯 Tax fraud	秩序犯 Disciplinary criminal	計 Total	ほ脱犯 Tax fraud	秩序犯 Disciplinary criminal	計 Total
	酒類等 製造者 Liquor manufacturers	酒類 販売業者 Liquor distributors								
	外 Exc.	外 Exc.	外 Exc.	外 Exc.	外 Exc.	外 Exc.	外 Exc.			
要履行 件数 Number of notifications to be fulfilled	前年度からの 繰越履行未済 Cases to be fulfilled carried over from the previous fiscal year	-	-	-	-	-	-	-	-	-
	通告処分 Notification procedures	7	10	6	36	23	51	-	-	-
	計 Total	7	7	10	8	6	36	23	51	-
履行等 件数 Number of fulfillment, etc	通告不履行 による告発 Prosecution by non-fulfillment of notification	-	-	-	-	-	-	-	-	-
	通告後 公訴権消滅 Expiration of prosecution right after notification	-	-	-	-	-	-	-	-	-
	通告履行 Fulfillment of notification	7	7	10	8	6	36	23	51	-
計 Total	7	7	7	10	8	6	36	23	51	-
本年度末 履行未済件数	-	-	-	-	-	-	-	-	-	-
通告履行罰科金 相当額	千円 Th. Yen	千円 Th. Yen	千円 Th. Yen	千円 Th. Yen	千円 Th. Yen	千円 Th. Yen	千円 Th. Yen	千円 Th. Yen	千円 Th. Yen	千円 Th. Yen
	6,814	563	156	7,533	-	-	-	-	-	-
	3,937	1,470	3,197	8,604	-	-	-	-	-	-

調査対象等：平成20年4月1日から平成21年3月31日までの間における間接国税の犯則事件について示した。

用語の説明：不履行とは、通告処分を履行しなかったものをいう。

(注) 1 外書は、共犯による犯則事件及び両罰規定を適用した犯則事件について、主たる者以外の者及び行為者を示す。

2 税関分は含まない。

Subject of survey, etc.: This table shows the statistics of tax crimes for indirect national tax from April 1, 2008 to March 31, 2009.

Terminology: "Non-fulfillment" means non-fulfillment of what notification procedure requires.

Note:1 Figures preceded by "Excluding" show the number of offenders other than principal offender in tax crimes committed by joint offence or to which the penalty against employer and employee was applied.

2 Figures for customhouse are not included.

(単位：件)
(Number of cases)

石油石炭税 Petroleum and Coal tax			たばこ税 Tobacco tax			合 計 Total	区 分 Type	
ほ脱犯 Tax fraud	秩序犯 Disciplinary criminal	計 Total	ほ脱犯 Tax fraud	秩序犯 Disciplinary criminal	計 Total			
-	-	-	-	-	-	外 Exc.	前年度からの 繰越処理未済 Cases to be fulfilled carried over from the previous fiscal year 要 履行 件数 Number of notifications to be fulfilled	
-	-	-	-	-	23	23		51
-	-	-	-	-	23	23		51
-	-	-	-	-	-	-		計 Total
-	-	-	-	-	-	-		通告不履行に よる告発 Prosecution by non- fulfillment of notification
-	-	-	-	-	-	-		通告後 公訴権消滅 Expiration of prosecution right after notification
-	-	-	-	-	23	23		51
-	-	-	-	-	23	23		51
-	-	-	-	-	-	-		通告履行 Fulfillment of notification
-	-	-	-	-	-	-		計 Total
千円 Th. Yen	千円 Th. Yen	千円 Th. Yen	千円 Th. Yen	千円 Th. Yen	千円 Th. Yen	千円 Th. Yen	本年度末 履行未済件数 Number of notifications unfulfilled within FY	
-	-	-	-	-	-	7,533	通告履行罰科金 相当額 Amount of notification fulfilled corresponding to penalty and fine	
-	-	-	-	-	-	-	8,604	

(3) 酒税の違反行為別検挙の状況

Statistics of arrest by type of violations of liquor tax

区分 Type	免 許 者 Licensees											
	酒類製造者 Liquor manufacturers			酒母、もろみ製造者 Manufacturers of yeast mash and/or unrefined sake			酒類卸売業者 Liquor wholesalers					
	件数 Number of cases	犯則数量 Quantity of violations	税額 Amount of tax	件数 Number of cases	犯則数量 Quantity of violations	税額 Amount of tax	件数 Number of cases	犯則数量 Quantity of violations	税額 Amount of tax	件数 Number of cases	犯則数量 Quantity of violations	税額 Amount of tax
	外 Exc.	件 Case	l kg	千円 thousand yen	外 Exc.	件 Case	l kg	千円 thousand yen	外 Exc.	件 Case	l kg	千円 thousand yen
第54条 Sec. 54	-	-	-	-	-	-	-	-	-	-	-	-
第55条 Sec. 55	外6	4	232,564	-	29,255	-	-	-	-	-	-	-
第56条 第1項 第1号 Sec. 56, Par.1-1	-	-	-	-	-	-	-	-	-	-	-	-
〃 第2号 Sec. 56, Par.1-2	-	-	-	-	-	-	-	-	-	-	-	-
〃 第3号 Sec. 56, Par.1-3	-	-	-	-	-	-	-	-	-	-	-	-
〃 第4号 Sec. 56, Par.1-4	-	-	-	-	-	-	-	-	-	-	-	-
〃 第5号 Sec. 56, Par.1-5	-	-	-	-	-	-	-	-	-	-	-	-
〃 第6号 Sec. 56, Par.1-6	-	-	-	-	-	-	-	-	-	-	-	-
〃 第7号 Sec. 56, Par.1-7	-	-	-	-	-	-	-	-	-	-	-	-
第58条 Sec. 58	外1	1	1,075	-	-	-	-	-	外2	1	683,877	-
第59条 Sec. 59	(外)1	2	-	-	-	-	-	-	-	-	-	-
第60条 Sec. 60	(外)1	-	-	-	-	-	-	-	-	-	-	-
合 計 Total	(外)2 外7	7	233,639	-	29,255	-	-	-	外2	1	683,877	-
犯則者が判明 しないもの Cases of violators unidentified	-	-	-	-	-	-	-	-	-	-	-	-

(注) 1 この表は、「(1) 検挙及び処理の状況」について、違反行為別検挙の状況を示したものである。

2 外書は、共犯による犯則事件及び両罰規定を適用した犯則事件について、主たる者以外の者及び行為者を示す。

3 (外) 書は、2以上の違反条項に該当する犯則事件について、主たる条項以外の条項に該当する件数を示す。

酒類小売業者 Liquor retailers			非免許者 Non-licensees			計 Total			左の計のうち 密輸入酒類に係るもの Smuggled liquors of the total figures on the left			区 分 Type
件数 Number of cases	犯則数量 Quantity of violations	税額 Amount of tax	件数 Number of cases	犯則数量 Quantity of violations	税額 Amount of tax	件数 Number of cases	犯則数量 Quantity of violations	税額 Amount of tax	件数 Number of cases	犯則数量 Quantity of violations	税額 Amount of tax	
外 件 Exc. Case	l kg	千円 thousand yen	外 件 Exc. Case	l kg	千円 thousand yen	外 件 Exc. Case	l kg	千円 thousand yen	外 件 Exc. Case	l	千円 thousand yen	
-	-	-	外2 10	2,561	-	230	外2 10	2,561	-	230	-	第54条 Sec. 54
-	-	-	-	-	-	-	外6 4	232,564	-	29,255	-	第55条 Sec. 55
外2 1	7,796	-	外4 26	309,631	-	-	外6 27	317,427	-	-	-	第56条 第1項 第1号 Sec. 56, Par.1-1
-	-	-	-	-	-	-	-	-	-	-	-	〃 第2号 Sec. 56, Par.1-2
-	-	-	-	-	-	-	-	-	-	-	-	〃 第3号 Sec. 56, Par.1-3
-	-	-	-	-	-	-	-	-	-	-	-	〃 第4号 Sec. 56, Par.1-4
-	-	-	1	20	-	-	1	20	-	-	-	〃 第5号 Sec. 56, Par.1-5
-	-	-	-	-	-	-	-	-	-	-	-	〃 第6号 Sec. 56, Par.1-6
-	-	-	-	-	-	-	-	-	-	-	-	〃 第7号 Sec. 56, Par.1-7
外6 6	2,155,061	-	-	-	-	-	外9 8	2,840,013	-	-	-	第58条 Sec. 58
-	-	-	-	-	-	-	(外)1 2	-	-	-	-	第59条 Sec. 59
-	-	-	-	-	-	-	(外)1 -	-	-	-	-	第60条 Sec. 60
外8 7	2,162,857	-	外6 37	312,212	-	230	(外)2 外23 52	3,392,585	-	29,485	-	合 計 Total
-	-	-	-	-	-	-	-	-	-	-	-	犯則者が判明 しないもの Cases of violators unidentified

Note:1 This table shows the statistics of arrest by type of violations in relation to “(1) Statistics of arrest and procedure”.

2 Figures preceded by “Excluding” show the number of offenders other than principal offender in tax crimes committed by joint offence or to which the penalty against employer and employee was applied.

3 Figures preceded by “Excluding” show the number of offenders other than principal offender in tax crimes committed by a joint offence or to which a penalty against both the employer and employee was applied.

(4) 酒税以外の間接税の違反行為別検挙の状況

(単位：件)

Status of arrest by type of violations of indirect taxes other than liquor tax

(Number of cases)

揮発油税 Gasoline tax			地方道路税 Local road tax			石油ガス税 Liquefied petroleum gas tax			石油石炭税 Petroleum and Coal tax		
該当条項 Relevant provisions	件数 Number of cases	外 Exc.	該当条項 Relevant provisions	件数 Number of cases	外 Exc.	該当条項 Relevant provisions	件数 Number of cases	外 Exc.	該当条項 Relevant provisions	件数 Number of cases	外 Exc.
第27条第1項 第1号 第2号	Sec.27,Par.1 Sec.27,Par.1-1 Sec.27,Par.1-2	- - -	第15条第1項 第1号 第2号	Sec.15,Par.1 Sec.15,Par.1-1 Sec.15,Par.1-2	- - -	第28条第1項 第1号 第2号	Sec.28,Par.1 Sec.28,Par.1-1 Sec.28,Par.1-2	- - -	第24条第1項 第1号 第2号	Sec.24,Par.1 Sec.24,Par.1-1 Sec.24,Par.1-2	- - -
第28条 第1号 第2号 第3号	Sec.28 Sec.28,Par.1-1 Sec.28,Par.1-2 Sec.28,Par.1-3	- 1 -	第15条の2 第17条 第1項	Sec.15,Par.2 Sec.17 Sec.17,Par.1	- - -	第29条 第1号 第2号 第3号	Sec.29 Sec.29,Par.1-1 Sec.29,Par.1-2 Sec.29,Par.1-3	- - - -	第25条 第1号 第2号	Sec.25 Sec.25,Par.1-1 Sec.25,Par.1-2	- - -
第29条 第1号 第2号 第3号 第4号	Sec.29 Sec.29,Par.1-1 Sec.29,Par.1-2 Sec.29,Par.1-3 Sec.29,Par.1-4	- 1 - -				第30条 第1号 第2号 第3号 第4号	Sec.30 Sec.30,Par.1-1 Sec.30,Par.1-2 Sec.30,Par.1-3 Sec.30,Par.1-4	- - - - -	第26条 第1号 第2号 第3号 第4号	Sec.26 Sec.26,Par.1-1 Sec.26,Par.1-2 Sec.26,Par.1-3 Sec.26,Par.1-4	- - - - -
第31条 第1項	Sec.31 Sec.31,Par.1	- -									
合計 Total	1 1		合計 Total	- -		合計 Total	- -		合計 Total	- -	

たばこ税 Tobacco tax			たばこ特別税 Special tobacco surtax			取引所税 Bourse tax			印紙税 Stamp tax		
該当条項 Relevant provisions	件数 Number of cases	外 Exc.	該当条項 Relevant provisions	件数 Number of cases	外 Exc.	該当条項 Relevant provisions	件数 Number of cases	外 Exc.	該当条項 Relevant provisions	件数 Number of cases	外 Exc.
第28条第1項 第1号 第2号	Sec.28,Par.1 Sec.28,Par.1-1 Sec.28,Par.1-2	- - -	第21条第1項 第1号 第2号	Sec.21,Par.1 Sec.21,Par.1-1 Sec.21,Par.1-2	- - -	第14条第1項 第15条 第1号 第2号	Sec.14,Par.1 Sec.15 Sec.15,Par.1-1 Sec.15,Par.1-2	- - - -	第22条第1項 第1号 第2号	Sec.22,Par.1 Sec.22,Par.1-1 Sec.22,Par.1-2	- - -
第29条 第1号 第2号	Sec.29 Sec.29,Par.1-1 Sec.29,Par.1-2	- - -	第22条	Sec.22	-				第23条 第24条 第25条	Sec.23 Sec.24 Sec.25	- - -
第30条 第1号 第2号 第3号 第4号	Sec.30 Sec.30,Par.1-1 Sec.30,Par.1-2 Sec.30,Par.1-3 Sec.30,Par.1-4	- - - - -							第25条 第1号 第2号 第3号 第4号	Sec.25,Par.1-1 Sec.25,Par.1-2 Sec.25,Par.1-3 Sec.25,Par.1-4	- - - -
第30条 第1号 第2号 第3号 第4号	Sec.30 Sec.30,Par.1-1 Sec.30,Par.1-2 Sec.30,Par.1-3 Sec.30,Par.1-4	- - - - -							第26条 第1号 第2号	Sec.26 Sec.26,Par.1-1 Sec.26,Par.1-2	- - -
合計 Total	- -		合計 Total	- -		合計 Total	- -		合計 Total	- -	

航空機燃料税 Aviation fuel tax			電源開発促進税 Promotion of power-resources development tax		
該当条項 Relevant provisions	件数 Number of cases	外 Exc.	該当条項 Relevant provisions	件数 Number of cases	外 Exc.
第20条第1項 第1号 第2号	Sec.20,Par.1 Sec.20,Par.1-1 Sec.20,Par.1-2	- - -	第13条第1項 第14条 第1号 第2号 第3号	Sec.13,Par.1 Sec.14 Sec.14,Par.1-1 Sec.14,Par.1-2 Sec.14,Par.1-3	- - - - -
第21条 第1号 第2号 第3号	Sec.21 Sec.21,Par.1-1 Sec.21,Par.1-2 Sec.21,Par.1-3	- - - -			
合計 Total	- -		合計 Total	- -	

(注) 1 この表は、「(1) 検挙及び処理の状況」について、違反行為別検挙の状況を示したものである。
 2 外書は、共犯による犯則事件及び両罰規定を適用した犯則事件について、主たる者以外の者及び行為者を示す。
 3 外書のカッコ書きは、2以上の違反条項に該当する犯則事件について、主たる条項以外の条項に該当する件数を示す。

Note:1 This table shows the status of arrest by type of violations in relation to "(1) Status of arrest and procedure".

2 Figures preceded by "Excluding" show the number of offenders other than principal offender in tax crimes committed by joint offence or to which the penalty against employer and employee was applied.

3 Figures preceded by "Excluding" show the number of offenders other than principal offender in tax crimes committed by a joint offence or to which a penalty against both the employer and employee was applied.

19-5 資料収集

Information Returns

(1) 法定資料・法定外資料の資料収集

Information returns and documents other than information returns

(単位：千枚)

(Returns in thousands)

区分 Type	法定資料 Information returns					法定外資料 Other information returns	合計 Total
	給与源泉徴収票 Withholding record of employment income	利子支払調書 Interest payment record	配当支払調書 Dividend payment record	その他 Others	計 Total		
事務年度 Business year (July 1st through June 30th)							
平成15年度 FY2003	19,407	780	3,931	77,826	101,944	40,302	142,246
16 2004	19,421	776	6,143	77,671	104,011	50,423	154,434
17 2005	19,428	743	11,164	84,135	115,470	53,884	169,354
18 2006	19,819	1,391	17,862	86,133	125,205	54,260	179,465
19 2007	19,659	2,611	20,552	92,677	135,499	60,048	195,547
20 2008	19,537	2,611	75,953	96,287	194,388	111,497	305,885

資料：課税総括課調

Source: Taxation Management Division

(2) 不動産等の譲受けの対価の支払調書の提出監査状況

Statistics of audit on submission of payment record of compensation for real estate

(単位：件)

(Number of cases)

区分 Type	提出者数 Number of submitters	監査対象者数 Number of submitters audited	非違のあった監査対象者 Number of audited submitters to be found inaccuracy	非違のあった延枚数 Accumulated number of inaccurate returns	監査1件あたり非違枚数 Number of inaccurate returns per audit case	割合 Percentage	
						④/③	②/①
事務年度 Business year (July 1st through June 30th)	①	②	③	④	④/③	②/①	③/②
平成15年度 FY2003	54,959	6,215	5,295	13,307	3	11.3	85
16 2004	56,085	6,490	5,061	16,449	3	11.6	78
17 2005	59,531	7,869	5,832	17,609	3	13.2	74
18 2006	60,309	7,999	5,971	17,393	3	13.3	75
19 2007	57,975	6,388	4,673	15,729	3	11.0	73
20 2008	55,589	6,263	4,928	30,063	6	11.2	79

資料：課税総括課調

Source: Taxation Management Division

19-6 税務相談 Tax Consultation

(1) 税務相談室における相談等の受理状況 Statistics of reception of tax consultation

(単位：件)
(Number of cases)

区分 Type	所得税 Income tax	法人税 Corporation tax	資産税 Property tax	間接税 Indirect tax		通則・徴収 Tax collection	その他 Others	合計 Total
				消費税 Consumption tax	その他 Others			
平成15年度 FY2003	1,534,593	213,771	767,539	113,651	46,538	45,259	264,770	外 Excluding 2,018
16 2004	1,505,478	204,486	733,069	120,709	45,563	45,692	230,554	2,986,121
17 2005	1,438,627	195,587	771,504	120,492	54,955	71,326	242,266	1,781
18 2006	1,500,890	232,779	686,352	90,442	60,873	93,669	295,617	2,885,551
19 2007	1,981,494	237,225	641,035	93,819	89,827	143,895	458,358	1,341
20 2008	2,676,833	271,645	686,035	131,842	149,008	283,669	676,605	2,894,757
(国税局別) By Regional Taxation								1,388
札幌 Sapporo	171,117	13,793	39,228	8,130	9,176	16,353	43,762	2,960,622
仙台 Sendai	136,167	10,840	30,773	7,086	9,515	18,412	55,194	1,694
関東信越 Kanto Shinetsu	388,099	24,127	113,758	16,672	13,739	33,967	102,274	3,645,653
東京 Tokyo	599,788	100,303	147,445	36,809	40,840	58,181	147,789	1,667
金沢 Kanazawa	114,095	6,289	24,133	4,849	5,194	12,870	36,850	4,875,673
名古屋 Nagoya	324,484	29,376	97,004	16,023	18,311	41,877	59,807	
大阪 Osaka	377,230	53,714	94,080	21,294	21,274	39,300	73,021	
広島 Hiroshima	161,466	10,042	38,541	5,720	8,667	13,198	25,853	
高松 Takamatsu	81,290	4,421	25,643	3,098	4,799	10,260	32,962	
福岡 Fukuoka	171,634	11,755	40,210	6,730	10,802	24,742	51,478	
熊本 Kumamoto	109,122	4,892	27,401	3,776	4,477	9,358	32,250	
沖縄 Okinawa	42,329	2,092	7,817	1,654	2,214	5,141	15,335	
庁 National Tax Agency	12	1	2	1	-	10	30	56
合計 Total	2,676,833	271,645	686,035	131,842	149,008	283,669	676,605	4,875,637

資料：税務相談官室調

(注) 外書は、苦情件数を示す。

Source: Tax Counsel Office

Note: Figures preceded by "Excluding" show the number of complaints.

(2) タックスアンサーの利用状況

(単位：件)

Statistics of use of "Taxanswer"

(Number of cases)

区分 Type	タックスアンサー Taxanswer			
	電話 Telephone	ファクシミリ Fax	インターネット Internet	計 Total
平成15年度 FY2003	302,047	189,391	19,979,793	20,471,231
16 2004	233,670	113,629	26,614,710	26,962,009
17 2005	162,190	67,434	29,651,674	29,881,298
18 2006	122,884	43,390	38,127,300	38,293,574
19 2007	103,194	28,025	33,371,736	33,502,955
20 2008	82,449	17,159	31,993,291	32,092,899

資料：税務相談官室調

Source: Tax Counsel Office

19-7 税 理 士
Certified Tax Public Accountant

(1) 税理士試験の受験・合格者数

(単位：人)

Numbers of examinees and successful candidates of Certified Public Tax Accountant examination

(In person)

区 分 Type	受 験 者 数 Numbers of examinees	合 格 者 数 Number of successful candidates	一 部 科 目 合 格 者 数 Numbers of successful candidates for part of subjects
第 1 回 (昭和26年) 1 st Examination(1951)	3, 112	35	963
5 (30) 5 (1955)	7, 849	250	2, 091
10 (35) 10 (1960)	13, 538	618	3, 449
15 (40) 15 (1965)	23, 428	767	5, 370
20 (45) 20 (1970)	30, 579	661	5, 128
25 (50) 25 (1975)	37, 799	781	5, 804
30 (55) 30 (1980)	42, 588	872	6, 815
35 (60) 35 (1985)	39, 739	940	5, 954
40 (平成2) 40 (1990)	39, 591	949	5, 530
45 (7) 45 (1995)	52, 032	943	7, 256
46 (8) 46 (1996)	53, 137	1, 022	7, 727
47 (9) 47 (1997)	52, 032	968	7, 298
48 (10) 48 (1998)	51, 773	1, 025	7, 159
49 (11) 49 (1999)	52, 477	1, 052	6, 945
50 (12) 50 (2000)	52, 567	1, 076	7, 173
51 (13) 51 (2001)	50, 677	1, 085	7, 415
52 (14) 52 (2002)	52, 560	1, 074	7, 706
53 (15) 53 (2003)	55, 175	1, 193	9, 850
54 (16) 54 (2004)	56, 126	1, 090	8, 039
55 (17) 55 (2005)	56, 314	1, 055	8, 662
56 (18) 56 (2006)	54, 203	1, 126	8, 726
57 (19) 57 (2007)	53, 324	1, 014	7, 413
58 (20) 58 (2008)	51, 863	964	8, 212

資料：人事課調

Source: Personnel Division

(2) 税理士登録者数

(単位：人)

Number of registrations of Certified Public Tax Accountant

(In person)

区分 Type	弁護士 Lawyers	公認 会計士 Certified public accountants	試験 合格者 Those who passed the examination	試験 免除者 Those exempted from the examination	資格 認定者 Those who were certified as qualified	税務 代理士 Tax proxy	特別試験 合格者 Those who passed the special examination	特例法 認定者 Those authorized under the special measure law	合計 Total
平成15年度 FY2003	343	5,887	29,476	14,949	135	279	16,305	6	67,370
16 2004	347	6,528	30,097	15,832	111	247	15,474	6	68,642
17 2005	356	6,709	30,592	16,653	96	215	14,616	6	69,243
18 2006	361	6,829	31,233	17,520	80	194	13,845	6	70,068
19 2007	370	6,888	31,710	18,593	61	166	12,870	6	70,664
20 2008	379	6,978	32,141	19,679	49	139	11,809	3	71,177
(国税局別) By Regional Taxation Bureau									
札幌 Sapporo	1	117	709	545	-	-	589	-	1,961
仙台 Sendai	4	151	952	682	3	1	818	1	2,612
関東信越 Kanto Shinetsu	29	497	3,216	1,956	9	13	1,406	-	7,126
東京 Tokyo	122	3,510	13,822	6,086	12	74	3,183	2	26,811
金沢 Kanazawa	4	115	497	425	-	1	270	-	1,312
名古屋 Nagoya	20	607	3,209	3,086	6	14	1,312	-	8,254
大阪 Osaka	182	1,388	6,109	3,538	2	25	2,213	-	13,457
広島 Hiroshima	6	158	1,171	925	5	2	722	-	2,989
高松 Takamatsu	1	94	566	538	1	2	333	-	1,535
福岡 Fukuoka	2	206	1,155	940	4	4	544	-	2,855
熊本 Kumamoto	7	108	628	810	1	1	366	-	1,921
沖縄 Okinawa	1	27	107	148	6	2	53	-	344
合計 Total	379	6,978	32,141	19,679	49	139	11,809	3	71,177

資料：総務課調

調査時点：各年度末(3月31日現在)

用語の説明：1 試験合格者とは、税理士試験の試験科目の最終科目が試験合格による者をいう。

2 試験免除者とは、税理士試験の試験科目の最終科目が免除による者をいう。

3 資格認定者とは、税理士法施行（昭和26年7月15日）の際、国又は地方公共団体の職員である者で、税理士試験の合格者と同等以上の学識を有する旨の税理士試験委員の認定を受けた者をいう。

4 税務代理士とは、税務代理士の許可を受けた者をいう。

5 特別試験合格者とは、一定の実務経験を有する者に対し行う特別の税理士試験に合格した者をいう。

6 特例法認定者とは、公認会計士特例試験等に関する法律（昭和39年法律第123号）第12条の規定に基づき、税理士試験委員の認定を受けた者をいう。

Source: Co-ordination Division

Time of survey: on the end of each fiscal year (31st March)

Terminology:1 “Those who passed the examination” means those who passed the examination on final subjects of the Certified Public Tax Accountant Examination.

2 “Those exempted from examination” means those who were exempted from the examination on final subjects of the Certified Public Tax Accountant Examination.

3 “Those who were recognized as qualified” means those who were employees of the government or a local public entity as of the date of enforcement of the Certified Public Tax Accountant Law (July 15, 1951), and who were recognized as having equal or higher level of knowledge compared to those who pass the Certified Public Tax Accountant Examination by the examiners of the examination.

4 “Tax proxy” means a person who got a permission as tax proxy.

5 “Those who passed the special examination” means those who passed the Special Certified Public Tax Accountant Examination held for those having certain operational experience.

6 “Those authorized under the special measure law” means those who were authorized according to the provisions of the Law for Special Measure of Certified Public Accountant Examination (Law No. 123 of 1964), Sec. 12 by the examiners of the Certified Public Tax Accountant Examination.

(3) 国税局別の通知弁護士数、通知弁護士法人数

Number of enrolled lawyers and enrolled law corporations for each Regional Taxation Bureaus

区分 Type 国税局 Regional Taxation Bureau	通知 弁 護 士 Enrolled lawyers					通知弁護士法人 Enrolled law corporations
	平成 16年度 FY2004	17 FY2005	18 FY2006	19 FY2007	20 FY2008	20 FY2008
	人 Person	人 Person	人 Person	人 Person	人 Person	社 Number
札幌 Sapporo	54	72	73	74	76	-
仙台 Sendai	68	80	83	90	100	-
関東信越 Kanto Shinetsu	227	247	256	267	281	4
東京 Tokyo	842	910	948	995	1,009	7
金沢 Kanazawa	57	70	70	71	73	1
名古屋 Nagoya	179	197	191	217	235	2
大阪 Osaka	237	263	272	278	296	1
広島 Hiroshima	72	86	85	86	98	-
高松 Takamatsu	59	65	64	72	79	-
福岡 Fukuoka	71	87	88	94	104	2
熊本 Kumamoto	50	66	67	71	76	-
沖縄 Okinawa	35	42	42	44	48	-
合計 Total	1,951	2,185	2,239	2,359	2,475	17

資料：総務課調

調査時点：各年度末(3月31日現在)

用語の説明：1 通知弁護士とは、税理士法第51条により、税理士業務を行おうとする地域を所轄する国税局長に対し税理士業務を行うことを通知した弁護士をいう。

2 通知弁護士法人とは、税理士法第51条により、税理士業務を行おうとする地域を所轄する国税局長に対し税理士業務を行うことを通知した弁護士法人をいう。

(注) 通知弁護士数は、国税局ごとに集計しており、合計は延べ人員を示す。

Source: Co-ordination Division

Time of survey: on the end of each fiscal year (31st March)

Terminology: 1 "Enrolled lawyers" means the lawyers who have notified Regional Commissioner concerned that they would practice as Certified Public Tax Accountants on the basis of the Certified Public Tax Accountant Law, Sec. 51.

2 "Enrolled law corporations" means the lawyers company who have notified Regional Commissioner concerned that they would practice as Certified Public Tax Accountants on the basis of the Certified Public Tax Accountant Law, Sec. 51.

Note: Number of enrolled lawyers is culcrated by regional taxation bureaus.

19-8 平成10年以後、当分の間停止された税目の累年比較
Yearly Comparison of Items of Taxation Suspended for a While since 1998

地価税の課税状況

Statistics of taxation of land value tax

区分 Type	個人 Individual			法人 Corporations			合計 Total		
	件数 Number of cases	課税価格 Taxable amount	税額 Amount of tax	件数 Number of cases	課税価格 Taxable amount	税額 Amount of tax	件数 Number of cases	課税価格 Taxable amount	税額 Amount of tax
	件 Case	百万円 Million yen	百万円 Million yen	件 Case	百万円 Million yen	百万円 Million yen	件 Case	百万円 Million yen	百万円 Million yen
平成4年分FY1992	12,345	36,284,308	35,386	28,734	305,595,924	496,300	41,079	341,880,232	531,686
5 1993	8,473	23,619,218	31,767	25,221	245,985,832	581,673	33,694	269,605,050	613,440
6 1994	6,113	16,228,344	21,082	22,430	207,432,556	479,463	28,543	223,660,900	500,546
7 1995	4,743	1,221,075	15,098	20,085	175,291,483	387,715	24,828	187,508,558	402,813
8 1996	3,622	9,124,181	5,509	18,282	153,336,694	167,495	21,975	162,460,875	173,004
9 1997	4,155	10,039,050	5,679	17,754	138,782,214	149,775	21,909	148,821,264	155,453

(注) 1 件数は、実件数を示す。

2 各年分について、翌年6月30日までの間の申告又は処理による課税事績を示したものである。

Note: 1 The number of cases show the actual number of cases.

2 The table shows the statistics of taxation for each year, based on returns filed or dispositions made by June 30 of the following year.

(前年以前分の課税状況)

(Statistics of taxation for the preceding years)

区分 Type	個人 Individual			法人 Corporations			合計 Total		
	件数 Number of cases	課税価格 Taxable amount	税額 Amount of tax	件数 Number of cases	課税価格 Taxable amount	税額 Amount of tax	件数 Number of cases	課税価格 Taxable amount	税額 Amount of tax
調査年分 The year surveyed	件 Case	百万円 Million yen	百万円 Million yen	件 Case	百万円 Million yen	百万円 Million yen	件 Case	百万円 Million yen	百万円 Million yen
平成12年分FY2000	-	8,687	2	-	-	-	-	8,687	2
13 2001	-	-	-	-	-	-	-	-	-
14 2002	-	-	-	-	-	-	-	-	-
15 2003	-	-	-	-	-	-	-	-	-
16 2004	-	-	-	-	-	-	-	-	-
17 2005	-	-	-	-	-	-	-	-	-
18 2006	-	-	-	-	-	-	-	-	-
19 2007	-	-	-	-	-	-	-	-	-
20 2008	-	-	-	-	-	-	-	-	-

(注) 平成9年以前分について、調査年分の7月1日から翌年6月30日までの間の申告又は処理による課税事績を示したものである。

Note: The table shows the statistics of taxation for the preceding years, based on returns filed or dispositions made between July 1 of the year surveyed and June 30 of the following year.

第VI編 様式集

Part VI Styles of Forms

申告書様式集

○申告所得税

所得税の確定申告書A

税務署長 年 月 日		平成 <input type="text"/> 年分の所得税の確定申告書A	FA0014
住所 (又は居所) 平成 年 1月1日 の住所	フリガナ 氏名 性別 世帯主の氏名 世帯主との続柄 男 女 生年月日 電話番号 自宅・勤務先・携帯等	第一表 (平成二十年分以降用)	
(単位は円)			
収入金額等	給与 ① 雑 公的年金等 ② その他 ③ 配当 ④ 一時 ⑤	所得金額	給与 ① 雑 ② 配当 ③ 一時 ④ 合計 (①+②+③+④) ⑤
所得から差し引かれる金額	社会保険料控除 ⑥ 小規模企業共済等掛金控除 ⑦ 生命保険料控除 ⑧ 地震保険料控除 ⑨ 寡婦、寡夫控除 ⑩ 0000 勤労学生、障害者控除 ⑪ 0000 配偶者控除 ⑫ 0000 配偶者特別控除 ⑬ 0000 扶養控除 ⑭ 0000 基礎控除 ⑮ 0000 ⑥から⑮までの計 ⑯ 雑損控除 ⑰ 医療費控除 ⑱ 寄附金控除 ⑲ 合計 (⑯+⑰+⑱+⑲) ⑳	税金の計算	課税される所得金額 (⑤-②) ㉑ 000 上の㉑に対する税額 ㉒ 配当控除 ㉓ (特定増改築等)住宅借入金等特別控除 ㉔ 政党等寄附金特別控除 ㉕ 住宅耐震改修特別控除 ㉖ 電子証明書等特別控除 ㉗ 差引所得税額 (㉒-㉓-㉔-㉕-㉖-㉗) ㉘ 災害減免額 ㉙ 外国税額控除 ㉚ 源泉徴収税額 ㉛ 申告納税額 納める税金 ㉜ 00 (㉛-㉚-㉙) 還付される税金 ㉝
		その他	配偶者の合計所得金額 ㉞ 雑所得・一時所得の源泉徴収税額の合計額 ㉟ 未納付の源泉徴収税額 ㊱ 延納の届出 申告期限までに納付する金額 ㊲ 00 延納届出額 ㊳ 000
		送付される現金の所	銀行 金庫・組合 本店・支店 郵便局 等 預金 種類 普通 当座 定期 貯蓄 口座番号 記号番号
		整理欄	区分 A B C D E F G H I J K 異動 管理 納管 事務 住民 検算 一通番号

所得税の確定申告書B

	税務署長 年 月 日	平成 年分の所得税の	申告書B	FA0024
--	---------------	------------	------	--------

<p>住所</p> <p>フリガナ</p> <p>氏名</p> <p>性別 職業 番号・種号 世帯主の氏名 世帯主との続柄</p> <p>平成 年 1月1日現在の住所</p> <p>生年月日 電話番号 自宅・勤務先・携帯</p>	<p>第一表 (平成二十年分以降用)</p>
--	------------------------

(単位は円)	
<p>収入金額等</p> <p>事業等 ①</p> <p>業農業 ②</p> <p>不動産 ③</p> <p>利子 ④</p> <p>配当 ⑤</p> <p>給与 ⑥</p> <p>雑 ⑦</p> <p>公的年金等 ⑧</p> <p>その他 ⑨</p> <p>総合課税 ⑩</p> <p>短期 ⑪</p> <p>長期 ⑫</p> <p>一時 ⑬</p>	<p>税</p> <p>課税される所得金額 (①-⑩)又は第三表上の⑭に対する税額又は第三表の⑮</p> <p>⑯</p> <p>配当控除 ⑰</p> <p>区分 ⑱</p> <p>(特定増改築等)住宅借入金等特別控除 ⑲</p> <p>政党等寄附金特別控除 ⑳</p> <p>住宅耐震改修特別控除 ㉑</p> <p>電子証明書等特別控除 ㉒</p> <p>差引所得税額 (㉓-㉔-㉕-㉖-㉗-㉘) ㉙</p> <p>災害減免額、外国税額控除 ㉚-㉛</p> <p>源泉徴収税額 ㉜</p> <p>申告納税額 (㉝-㉞-㉟-㊱) ㊲</p> <p>予定納税額 (第1期分・第2期分) ㊳</p> <p>第3期分 納める税金の税額 (㊴-㊵) 課税される税金 ㊶</p>
<p>所得金額</p> <p>事業等 ①</p> <p>業農業 ②</p> <p>不動産 ③</p> <p>利子 ④</p> <p>配当 ⑤</p> <p>給与 ⑥</p> <p>雑 ⑦</p> <p>総合課税・一時 (㉘+㉙)×㉚ ⑧</p> <p>合計 ⑨</p>	<p>その他</p> <p>配偶者の合計所得金額 ㊷</p> <p>専業主婦・主夫控除額の合計額 ㊸</p> <p>青色申告特別控除額 ㊹</p> <p>雑所得・一時所得の源泉徴収税額の合計額 ㊺</p> <p>未納付の源泉徴収税額 ㊻</p> <p>本年分で差し引く繰越控除額 ㊼</p> <p>平均課税対象金額 ㊽</p> <p>区分 ㊾</p> <p>延納届出額 ㊿</p>
<p>所得から差し引かれる金額</p> <p>雑損控除 ⑩</p> <p>医療費控除 ⑪</p> <p>社会保険料控除 ⑫</p> <p>小規模企業共済等掛金控除 ⑬</p> <p>生命保険料控除 ⑭</p> <p>地震保険料控除 ⑮</p> <p>寄附金控除 ⑯</p> <p>寡婦・寡夫控除 ⑰ 〇〇〇〇</p> <p>勤労学生、障害者控除 ⑱-㉑ 〇〇〇〇</p> <p>配偶者控除 ㉒ 〇〇〇〇</p> <p>配偶者特別控除 ㉓ 〇〇〇〇</p> <p>扶養控除 ㉔ 〇〇〇〇</p> <p>基礎控除 ㉕ 〇〇〇〇</p> <p>合計 ㉖</p>	<p>延納届出</p> <p>申告納税までに納付する金額 ㊿ 〇〇</p> <p>延納届出額 ㊿ 〇〇〇</p> <p>この申告書が修正申告書である場合 第1期分の税額の増減額 ㊿ 〇〇</p>

<p>預受付される税金の場所</p> <p>郵便局名等</p> <p>口座番号 口座種別</p>	<p>銀行・金庫・総合農協・商協</p> <p>本店・支店 出納所 本所・支所</p> <p>預金種類</p> <p>普通 当座 定期 貯蓄 行商</p>
--	---

整理欄	区分	A	B	C	D	E	F	G	H	I	J	K	番号
-----	----	---	---	---	---	---	---	---	---	---	---	---	----

○源泉所得税（その2）

給与所得・退職所得等の所得税徴収高計算書

国税庁 源泉徴収高計算書 (納付書) 給与所得・退職所得等の所得税徴収高計算書 領収済通知書 (記入例) 1234567890

32309

区分	コード	金額	源泉徴収額	支払戻付額	延滞税	合計額
1	01					
2	02					
3	03					
4	04					
5	05					
6	06					
7	07					
8	08					
9	09					
10	10					
11	11					
12	12					
13	13					
14	14					
15	15					
16	16					
17	17					
18	18					
19	19					
20	20					
21	21					
22	22					
23	23					
24	24					
25	25					
26	26					
27	27					
28	28					
29	29					
30	30					
31	31					
32	32					
33	33					
34	34					
35	35					
36	36					
37	37					
38	38					
39	39					
40	40					
41	41					
42	42					
43	43					
44	44					
45	45					
46	46					
47	47					
48	48					
49	49					
50	50					
51	51					
52	52					
53	53					
54	54					
55	55					
56	56					
57	57					
58	58					
59	59					
60	60					
61	61					
62	62					
63	63					
64	64					
65	65					
66	66					
67	67					
68	68					
69	69					
70	70					
71	71					
72	72					
73	73					
74	74					
75	75					
76	76					
77	77					
78	78					
79	79					
80	80					
81	81					
82	82					
83	83					
84	84					
85	85					
86	86					
87	87					
88	88					
89	89					
90	90					
91	91					
92	92					
93	93					
94	94					
95	95					
96	96					
97	97					
98	98					
99	99					
100	100					

納付の目的
支払分源泉所得税

源泉徴収
源泉徴収額
延滞税

本税
延滞税
合計額

○ 合計額の金額欄には必ず「円」字を枠の中に記載してください。
あて先

○ この用紙は前送用紙で発行しますので汚したり折り返したりしないでください。

左記の合計額を徴収しました。

非居住者・外国法人の所得についての所得税徴収高計算書

国税庁 源泉徴収高計算書 (納付書) 非居住者・外国法人の所得についての所得税徴収高計算書 領収済通知書 (記入例) 1234567890

32329

区分	コード	金額	源泉徴収額	支払戻付額	延滞税	合計額
1	01					
2	02					
3	03					
4	04					
5	05					
6	06					
7	07					
8	08					
9	09					
10	10					
11	11					
12	12					
13	13					
14	14					
15	15					
16	16					
17	17					
18	18					
19	19					
20	20					
21	21					
22	22					
23	23					
24	24					
25	25					
26	26					
27	27					
28	28					
29	29					
30	30					
31	31					
32	32					
33	33					
34	34					
35	35					
36	36					
37	37					
38	38					
39	39					
40	40					
41	41					
42	42					
43	43					
44	44					
45	45					
46	46					
47	47					
48	48					
49	49					
50	50					
51	51					
52	52					
53	53					
54	54					
55	55					
56	56					
57	57					
58	58					
59	59					
60	60					
61	61					
62	62					
63	63					
64	64					
65	65					
66	66					
67	67					
68	68					
69	69					
70	70					
71	71					
72	72					
73	73					
74	74					
75	75					
76	76					
77	77					
78	78					
79	79					
80	80					
81	81					
82	82					
83	83					
84	84					
85	85					
86	86					
87	87					
88	88					
89	89					
90	90					
91	91					
92	92					
93	93					
94	94					
95	95					
96	96					
97	97					
98	98					
99	99					
100	100					

納付の目的
支払分源泉所得税

源泉徴収
源泉徴収額
延滞税

本税
延滞税
合計額

○ 合計額の金額欄には必ず「円」字を枠の中に記載してください。
あて先

○ この用紙は前送用紙で発行しますので汚したり折り返したりしないでください。

左記の合計額を徴収しました。

○源泉所得税（その3）

報酬・料金等の所得税徴収高計算書

国税 源泉徴収 資金 (納付書)		報酬・料金等の 所得税徴収高計算書		⑧ 領収済通知書		(記入例) 1 2 3 4 5 6 7 8 9 0	
32319		0000000000		1110			
コード	説明	コード	説明	コード	説明	納付の目的	
01	原稿料、著作権の取扱い、筆名譲渡	07	賞金等の受取の控除	31	山形県民のための資金	支払分源泉所得税	
02	立寄料	08	賞金等の受取の控除	41	公的年金等	証券受領	
03	公文書等の複製 - 社会費	09	本支店等の取組 - 対立			印	
04	謝金、送附の儀等	10	役員報酬			印	
05	謝金、送附の儀等の取組 - 社会費	21	役員報酬			印	
「区分」欄の各欄には、上記の「コード表」から該当するコードをそれぞれ記入してください。		住所 (郵便番号) (電) (号)		氏名 (姓) (名)		印	
国庫金		本 税		延滞税		合計額	
住所 (郵便番号) (電) (号)						○ 合計額の金額欄には必ず「¥」字を枠の中に記載してください。	
氏名 (姓) (名)						あて先	
印						○ この利便は任意でご利用しますので必ずしも書き入れする必要はありません。	

定期積金の給付補てん金等の所得税徴収高計算書

国税 源泉徴収 資金 (納付書)		定期積金の給付補てん金等の 所得税徴収高計算書		⑧ 領収済通知書		(記入例) 1 2 3 4 5 6 7 8 9 0	
32359		0000000000		1110			
給付補てん金等の種類 この欄は、右記の「コード表」から該当する種類のコードを選んで記入してください。		コード	説明	住所 (郵便番号) (電) (号)		納付の目的	
		01	定期積金の給付補てん金	氏名 (姓) (名)		支払分源泉所得税	
		02	定期積金の給付補てん金	印		証券受領	
		03	定期積金の給付補てん金	印		印	
		04	定期積金の給付補てん金			印	
		05	定期積金の給付補てん金			印	
		06	定期積金の給付補てん金			印	
		07	定期積金の給付補てん金			印	
		08	定期積金の給付補てん金			印	
		09	定期積金の給付補てん金			印	
		10	定期積金の給付補てん金			印	
		11	定期積金の給付補てん金			印	
		12	定期積金の給付補てん金			印	
		13	定期積金の給付補てん金			印	
		14	定期積金の給付補てん金			印	
		15	定期積金の給付補てん金			印	
		16	定期積金の給付補てん金			印	
		17	定期積金の給付補てん金			印	
		18	定期積金の給付補てん金			印	
		19	定期積金の給付補てん金			印	
		20	定期積金の給付補てん金			印	
		21	定期積金の給付補てん金			印	
		22	定期積金の給付補てん金			印	
		23	定期積金の給付補てん金			印	
		24	定期積金の給付補てん金			印	
		25	定期積金の給付補てん金			印	
		26	定期積金の給付補てん金			印	
		27	定期積金の給付補てん金			印	
		28	定期積金の給付補てん金			印	
		29	定期積金の給付補てん金			印	
		30	定期積金の給付補てん金			印	
		31	定期積金の給付補てん金			印	
		32	定期積金の給付補てん金			印	
		33	定期積金の給付補てん金			印	
		34	定期積金の給付補てん金			印	
		35	定期積金の給付補てん金			印	
		36	定期積金の給付補てん金			印	
		37	定期積金の給付補てん金			印	
		38	定期積金の給付補てん金			印	
		39	定期積金の給付補てん金			印	
		40	定期積金の給付補てん金			印	
		41	定期積金の給付補てん金			印	
		42	定期積金の給付補てん金			印	
		43	定期積金の給付補てん金			印	
		44	定期積金の給付補てん金			印	
		45	定期積金の給付補てん金			印	
		46	定期積金の給付補てん金			印	
		47	定期積金の給付補てん金			印	
		48	定期積金の給付補てん金			印	
		49	定期積金の給付補てん金			印	
		50	定期積金の給付補てん金			印	
		51	定期積金の給付補てん金			印	
		52	定期積金の給付補てん金			印	
		53	定期積金の給付補てん金			印	
		54	定期積金の給付補てん金			印	
		55	定期積金の給付補てん金			印	
		56	定期積金の給付補てん金			印	
		57	定期積金の給付補てん金			印	
		58	定期積金の給付補てん金			印	
		59	定期積金の給付補てん金			印	
		60	定期積金の給付補てん金			印	
		61	定期積金の給付補てん金			印	
		62	定期積金の給付補てん金			印	
		63	定期積金の給付補てん金			印	
		64	定期積金の給付補てん金			印	
		65	定期積金の給付補てん金			印	
		66	定期積金の給付補てん金			印	
		67	定期積金の給付補てん金			印	
		68	定期積金の給付補てん金			印	
		69	定期積金の給付補てん金			印	
		70	定期積金の給付補てん金			印	
		71	定期積金の給付補てん金			印	
		72	定期積金の給付補てん金			印	
		73	定期積金の給付補てん金			印	
		74	定期積金の給付補てん金			印	
		75	定期積金の給付補てん金			印	
		76	定期積金の給付補てん金			印	
		77	定期積金の給付補てん金			印	
		78	定期積金の給付補てん金			印	
		79	定期積金の給付補てん金			印	
		80	定期積金の給付補てん金			印	
		81	定期積金の給付補てん金			印	
		82	定期積金の給付補てん金			印	
		83	定期積金の給付補てん金			印	
		84	定期積金の給付補てん金			印	
		85	定期積金の給付補てん金			印	
		86	定期積金の給付補てん金			印	
		87	定期積金の給付補てん金			印	
		88	定期積金の給付補てん金			印	
		89	定期積金の給付補てん金			印	
		90	定期積金の給付補てん金			印	
		91	定期積金の給付補てん金			印	
		92	定期積金の給付補てん金			印	
		93	定期積金の給付補てん金			印	
		94	定期積金の給付補てん金			印	
		95	定期積金の給付補てん金			印	
		96	定期積金の給付補てん金			印	
		97	定期積金の給付補てん金			印	
		98	定期積金の給付補てん金			印	
		99	定期積金の給付補てん金			印	
		00	定期積金の給付補てん金			印	
		01	定期積金の給付補てん金			印	
		02	定期積金の給付補てん金			印	
		03	定期積金の給付補てん金			印	
		04	定期積金の給付補てん金			印	
		05	定期積金の給付補てん金			印	
		06	定期積金の給付補てん金			印	
		07	定期積金の給付補てん金			印	
		08	定期積金の給付補てん金			印	
		09	定期積金の給付補てん金			印	
		10	定期積金の給付補てん金			印	
		11	定期積金の給付補てん金			印	
		12	定期積金の給付補てん金			印	
		13	定期積金の給付補てん金			印	
		14	定期積金の給付補てん金			印	
		15	定期積金の給付補てん金			印	
		16	定期積金の給付補てん金			印	
		17	定期積金の給付補てん金			印	
		18	定期積金の給付補てん金			印	
		19	定期積金の給付補てん金			印	
		20	定期積金の給付補てん金			印	
		21	定期積金の給付補てん金			印	
		22	定期積金の給付補てん金			印	
		23	定期積金の給付補てん金			印	
		24	定期積金の給付補てん金			印	
		25	定期積金の給付補てん金			印	
		26	定期積金の給付補てん金			印	
		27	定期積金の給付補てん金			印	
		28	定期積金の給付補てん金			印	
		29	定期積金の給付補てん金			印	
		30	定期積金の給付補てん金			印	
		31	定期積金の給付補てん金			印	
		32	定期積金の給付補てん金			印	
		33	定期積金の給付補てん金			印	
		34	定期積金の給付補てん金			印	
		35	定期積金の給付補てん金			印	
		36	定期積金の給付補てん金			印	
		37	定期積金の給付補てん金			印	
		38	定期積金の給付補てん金			印	
		39	定期積金の給付補てん金			印	
		40	定期積金の給付補てん金			印	
		41	定期積金の給付補てん金			印	
		42	定期積金の給付補てん金			印	
		43	定期積金の給付補てん金			印	
		44	定期積金の給付補てん金			印	
		45	定期積金の給付補てん金			印	
		46	定期積金の給付補てん金			印	
		47	定期積金の給付補てん金			印	
		48	定期積金の給付補てん金			印	
		49	定期積金の給付補てん金			印	
		50	定期積金の給付補てん金			印	
		51	定期積金の給付補てん金			印	
		52	定期積金の給付補てん金			印	
		53	定期積金の給付補てん金			印	
		54	定期積金の給付補てん金			印	
		55	定期積金の給付補てん金			印	
		56	定期積金の給付補てん金			印	
		57	定期積金の給付補てん金			印	
		58	定期積金の給付補てん金			印	
		59	定期積金の給付補てん金			印	
		60	定期積金の給付補てん金			印	
		61	定期積金の給付補てん金			印	
		62	定期積金の給付補てん金			印	
		63	定期積金の給付補てん金			印	
		64	定期積金の給付補てん金			印	
		65	定期積金の給付補てん金			印	
		66	定期積金の給付補てん金			印	
		67	定期積金の給付補てん金			印	
		68	定期積金の給付補てん金			印	
		69	定期積金の給付補てん金			印	
		70	定期積金の給付補てん金			印	
		71	定期積金の給付補てん金			印	
		72	定期積金の給付補てん金			印	
		73	定期積金の給付補てん金			印	
		74	定期積金の給付補てん金			印	
		75	定期積金の給付補てん金			印	
		76	定期積金の給付補てん金			印	
		77	定期積金の給付補てん金			印	
		78	定期積金の給付補てん金			印	
		79	定期積金の給付補てん金			印	
		80	定期積金の給付補てん金			印	
		81	定期積金の給付補てん金			印	
		82	定期積金の給付補てん金			印	
		83	定期積金の給付補てん金			印	
		84	定期積金の給付補てん金			印	
		85	定期積金の給付補てん金			印	
		86	定期積金の給付補てん金			印	
		87	定期積金の給付補てん金			印	
		88	定期積金の給付補てん金			印	
		89	定期積金の給付補てん金			印	
		90	定期積金の給付補てん金			印	
		91	定期積金の給付補てん金			印	
		92	定期積金の給付補てん金			印	
		93	定期積金の給付補てん金			印	
		94	定期積金の給付補てん金			印	
		95	定期積金の給付補てん金			印	
		96	定期積金の給付補てん金			印	

○法人税

法人税申告書（別表一（一））白色申告

平成 年 月 日 税務署長殿		事業種目 同業区分 同業区分 同業区分 同業区分		青色申告 一連番号	
納税地 (フリガナ) 電話() -		事業種目 同業区分 同業区分 同業区分 同業区分		整理番号 事業年度(年) 売上金額 申告年月日 申告区分 序指定 同指定 特等区分 通信日付印 確認印 省略 年 月 日	
法人名 (フリガナ)		同業区分 同業区分 同業区分 同業区分		別送付表等要否 <input type="checkbox"/> 要 <input type="checkbox"/> 否	
代表者 自署押印		同業区分 同業区分 同業区分 同業区分		規理士法第30条の書面提出者 <input type="checkbox"/> 規理士法第33条の2の書面提出者 <input type="checkbox"/>	
代表者住所 平成 年 月 日		添付書類 平成 年 月 日		別表一(一) 普通法人(特定医療法人を除く)・一般社団法人等及び人格のない社団等の分(平二)・四(一)以後終了事業年度分	
事業年度分の申告書 平成 年 月 日 (中間申告の場合 平成 年 月 日)					
所得金額又は欠損金額 (別表四「38の①」)		16 所得税等の還付金額 (44)		16 所得税等の還付金額 (44)	
法人税額 (34)又は(37)		17 中間納付額 (34)-(13)		17 中間納付額 (34)-(13)	
法人税額の特例控除額 (別表四「38の②」)		18 欠損金の繰戻しによる還付請求額		18 欠損金の繰戻しによる還付請求額	
差引法人税額 (2)-(3)		19 計 (16)+(17)+(18)		19 計 (16)+(17)+(18)	
繰上の特例的控除戻戻額 (別表四「38の③」)		20 所得金額又は欠損金額		20 所得金額又は欠損金額	
土地譲渡利益金額 (別表三「(1)①」)		21 課税土地譲渡利益金額		21 課税土地譲渡利益金額	
同上に対する税額 (20)+(21)+(40)+(41)		22 課税借保金額		22 課税借保金額	
留置税借保金額 (別表三「(1)②」)		23 法人税額		23 法人税額	
同上に対する税額 (別表三「(1)③」)		24 還付金額		24 還付金額	
法人税額計 (4)+(5)+(7)+(9)		25 この申告による還付金額		25 この申告による還付金額	
税務経理に基づく過大申告の更正に伴う法人税額		26 この申告が修正申告である場合		26 この申告が修正申告である場合	
控除税額 (10)-(11)-(12)の合計金額		27 大抵率法による法人税額		27 大抵率法による法人税額	
差引所得に対する法人税額 (30)-(11)-(12)		28 第一種繰上控除又は控除額 (別表七「(1)①」)		28 第一種繰上控除又は控除額 (別表七「(1)①」)	
中間申告分の法人税額		29 繰上の特例的控除戻戻額 (別表四「38の③」)		29 繰上の特例的控除戻戻額 (別表四「38の③」)	
法人税額 (10)の金額が200万円を超え 200万円を超えない金額 (11)の金額が200万円を超え 200万円を超えない金額 (12)+(20)		30 この申告に200納付すべき法人税額(10)-(20)または(11)-(20)+(21)		30 この申告に200納付すべき法人税額(10)-(20)または(11)-(20)+(21)	
法人税額 (11)+(20)		31 繰上の特例的控除戻戻額 (別表四「38の③」)		31 繰上の特例的控除戻戻額 (別表四「38の③」)	
所得金額(1) (30)+(31)		32 法人税額 (34)+(35)		32 法人税額 (34)+(35)	
所得金額(1) (30)+(31)		33 法人税額 ((33)の30%相当額)		33 法人税額 ((33)の30%相当額)	
土地譲渡税額 (別表三「(2)①」)		34 土地譲渡税額 (別表三「(3)①」)		34 土地譲渡税額 (別表三「(3)①」)	
同上		35 土地譲渡税額 (別表三「(3)②」)		35 土地譲渡税額 (別表三「(3)②」)	
控除税額等 (別表五「(1)①」)		36 剰余金・利益の配当 (剰余金の分配)の金額		36 剰余金・利益の配当 (剰余金の分配)の金額	
外国税額 (別表六「(1)①」)		37 還付金額 銀行 本店・支店 金庫・総合 出金所 振込・預金 現金 郵便局名等		37 還付金額 銀行 本店・支店 金庫・総合 出金所 振込・預金 現金 郵便局名等	
計 (42)+(43)		38 口座 番号		38 口座 番号	
控除した金額 (12)		39 印 税務署処理欄		39 印 税務署処理欄	
控除しきれなかった金額 (44)-(45)		40 署名押印		40 署名押印	
決算確定の日 平成 年 月 日		41 規理士署名押印		41 規理士署名押印	

○相続税

相続税の申告書

相続税の申告書

FD3523

税務署長 贈
年 月 日 提出

相続開始年月日 年 月 日

申告期限延長日 年 月 日

フリガナ (被相続人) _____

氏名 _____ 年 月 日 (年齢) _____

生年月日 _____ 年 月 日 (年齢) _____

住 所 _____
(電 話 番 号) _____

相続人との続柄 _____ 職業 _____

取得原因 _____ 相続・遺贈・相続時特種清算課税に係る贈与

※ 整理番号 _____

取得財産の価額 (第11表⑤)	①		円
相続時特種清算課税適用財産の価額 (第11の2表1①)	②		円
債務及び葬式費用の金額 (第13表3②)	③		円
純資産価額 (①+②-③)	④		円
納税義務額に加算される贈与課税部分の贈与財産価額 (第14表1①)	⑤		円
課税価額 (④+⑤)	⑥	000	円
法定相続人の数及び遺産に係る基礎控除額	(人)	00000000	円
相続税の総額	⑦	00	円
一般の場合 あん分納み (本人の法) ⑧	⑧	1.00	円
相続時特種清算課税適用の6第2項の規定の適用を受ける場合 算出税額 (第3表1②) ⑨	⑨		円
相続税額の2割加算が行われる場合の相続税額 (第4表1①) ⑩	⑩		円
税 額			
贈与者の税額控除額 (第5表①又は②) ⑪	⑪		円
未成年者控除額 (第6表1①、②又は③) ⑫	⑫		円
障害者控除額 (第6表2①、②又は③) ⑬	⑬		円
首次相続控除額 (第7表①又は②) ⑭	⑭		円
外国税額控除額 (第8表1①) ⑮	⑮		円
計 ⑯	⑯		円
⑥-⑰-⑱+⑲-⑲	⑲		円
相続時特種清算課税部分の贈与税額控除額 (第11の2表②) ⑳	⑳	00	円
小 計 (答一④) (赤字のときは100円未満切捨て) ㉑	㉑		円
納税額 予 税 額 (第8表2①) ㉒	㉒	00	円
申告期限までに納付すべき税額 (答一④) ㉓	㉓	00	円
還付される税額 ㉔	㉔	△	円

○フリガナは、必ず記入してください。

○この申告書は機械で読み取りますので、黒ボールペンで記入してください。また、申告書と添付資料を一緒にとじないでください。

※ 税務署 整理番号 日付印 年月日 (確認) (捺印)

作成税理士の事務所所在地・署名押印・電話番号 _____

① 税理士法第30条の書面提出有 税理士法第33条の2の書面提出有

第1表 (平20.3) (資4-20-1-1-A4統一)

相続財産の種類別価額表

相続財産の種類別価額表 (この表は、第13表から第14表までの記載に基づいて記入します。)

FD3533

(単位は円)		相続人		
種別	細目	各人の合計		
申告書整理番号		相続人		
土地(土地の上に存する権利を含む。)	田	①		
	畑	②		
	宅	③		
	山	④		
	その他の土地	⑤		
	計	⑥		
	車等のうち特別乗用車等	運賃額額	⑦	
		乗車料金額額	⑧	
	家具、構築物	⑨		
	事業(農業)	機械、器具、農具、農具、その他の設備器具等	⑩	
		商品、製品、半製品、原材料、農産物等	⑪	
		売掛金	⑫	
		その他の財産	⑬	
	計	⑭		
	有価証券	特定同族会社の株式及び出資	⑮	
配当還元方式によつたもの		⑯		
その他の方式によつたもの		⑰		
⑰及び⑱以外の株式及び出資		⑱		
公債及び社債		⑲		
証券投資信託、貸付信託の受益証券	⑳			
計	㉑			
現金、預貯金等	㉒			
家庭用財産	㉓			
その他の財産	生命保険金等	㉔		
	退職手当金等	㉕		
	立本	㉖		
	その他の財産	㉗		
計	㉘			
合	計	㉙		
(①+②+③+④+⑤+⑥)				
相続時精算課税適用財産の価額		㉚		
不動産等の価額 (①+②+③+④+⑤+⑥)		㉛		
農業投資信託による合計 (⑦+⑧+⑨)		㉜		
農業投資信託による不動産等の価額 (⑩+⑪+⑫)		㉝		
借入金	㉞			
債務	㉟			
等	合計 (㉞+㉟)	㊱		
延べ純資産価額 (㉙+㉞-㊱)		㊲		
(赤字のときは0)				
純資産価額に計算される課税対象分の贈与財産価額		㊳		
課税額 (㊲+㊳)		㊴		
(1,000円未満切捨て)			〇〇〇	

○この申告書は機械で読み取りますので、黒ボールペンで記入してください。

※この項目は記入する必要がありません。

第15表 (平成十六年分以降用)

○贈与税

贈与税の申告書

税務署長 宛 平成 <input type="text"/> 年分贈与税の申告書		FD4722	
提出用	〒 <input type="text"/> (電話 <input type="text"/>) 住所 フリガナ <small>※フリガナは、必ず記入してください。</small> 氏名 生年月日 <input type="text"/> 年 <input type="text"/> 月 <input type="text"/> 日 職業 <input type="text"/>	税務署整理欄 (記入しないでください) 整理番号 <input type="text"/> 名簿 <input type="text"/> 申告書提出年月日 <input type="text"/> 財産 <input type="text"/> 事業 <input type="text"/> 災害等延長期間 <input type="text"/> 欄目 <input type="text"/> 処理 <input type="text"/> 出国年月日 <input type="text"/> コード <input type="text"/> 訂正 <input type="text"/> 死亡年月日 <input type="text"/> 贈与区分 <input type="text"/> 修正 <input type="text"/>	
明治1 大正2 昭和3 平成4 (単位は円)			
I 暦 年 課 税 分	贈与者の住所・氏名 (フリガナ) 申告者との続柄・生年月日	取得した財産の種類 種類 細目 月別区分 取得 数 価 単 価 所 在 地 等 別 定 額 課 税 率 倍 数	財産を取得した年月日 財産の価額 平成 <input type="text"/> 年 <input type="text"/> 月 <input type="text"/> 日
	住所		
	フリガナ		
	氏名		
	生年月日		
	住所		
	フリガナ		
	氏名		
	生年月日		
	住所		
フリガナ			
氏名			
生年月日			
財産の価額の合計額 (課税価格)	①		
配偶者控除額 (左の事項に該当する場合には、.....□は、今回の贈与者からの贈与について初めて贈与税の配偶者控除の適用を受けず、贈与を受けた居住用不動産の価額が贈与を受けた全額のうち居住用不動産の取得に充てた部分の金額の合計額)	②		
基礎控除額	③	1100000	
②及び③の控除後の課税価格 (①-②-③) 【1,000円未満切捨て】	④	000	
④に対する税額 (申告額一点(原則)の課税の「贈与税の税率表」を使って計算します。なお、平成17年分以前に住宅取得等給付金の贈与の特例を受けている場合には、「住宅取得等給付金の贈与の特例に関する贈与税額の計算方法」の②の金額)	⑤		
外国税額の控除額 (外国にある財産の贈与を受けた場合で、外国の贈与税を課せられたときに記入します。)	⑥		
差引税額 (⑤-⑥)	⑦		
相続時精算課税分 (「暦年課税分」のみ申告される方は、②及び③欄の記入の必要はありません。なお、「相続時精算課税分」の申告をされる方は、第二表「平成 年分贈与税の申告書 (相続時精算課税の計算明細書)」を作成してください。			
II	特定贈与者ごとの課税価格の合計額 <small>(第二表「平成 年分贈与税の申告書 (相続時精算課税の計算明細書)」の⑤の金額の合計額)</small>	⑧	
	特定贈与者ごとの差引税額の合計額 <small>(第二表「平成 年分贈与税の申告書 (相続時精算課税の計算明細書)」の⑥の金額の合計額)</small>	⑨	
III 合 計	課税価格の合計額 (①+⑧)	⑩	
	差引税額の合計額 (納付すべき税額 (⑦+⑨)) 【100円未満切捨て】	⑪	00
	納税猶予税額 (「土地等の贈与税の納税猶予税額の計算書」の⑧の金額)	⑫	00
	申告期限までに納付すべき税額 (⑪-⑫)	⑬	00
	この申告書が修正申告書である場合 差引税額の合計額 (納付すべき税額) の増加額 <small>(⑪-第三表「平成 年分贈与税の修正申告書 (別表)」の⑪)</small> 申告期限までに納付すべき税額の増加額 <small>(⑫-第三表「平成 年分贈与税の修正申告書 (別表)」の⑫)</small>	⑭	00
		⑮	00
作成税理士の事務所所在地・署名押印・電話番号		<input type="checkbox"/> 税理士法第30条の書面提出有 <input type="checkbox"/> 税理士法第33条の2の書面提出有	通領日付印 . . . 承認者 印
(資5-10-1-1-A4統一) (平20,10)			

贈与税の申告書（相続時精算課税の計算明細書）

提出用	平成□□年分贈与税の申告書（相続時精算課税の計算明細書）						受贈者の氏名	第二表 (平成20年分以降用) (第二表は、必要な添付書類とともに申告書第一表と一緒に提出してください。)	
	<p>私は次の規定による特例を受けます(□の中に入れてください)。</p> <input type="checkbox"/> 相続特別措置法第70条の3第1項(相続時精算課税選択の特例) <input type="checkbox"/> 相続特別措置法第70条の3の2第1項(住宅資金特別控除の特例) <input type="checkbox"/> 相続特別措置法第70条の3の3第1項(特定同族株式等に係る相続時精算課税の特例) <input type="checkbox"/> 相続特別措置法第70条の3の4第1項(特定同族株式等に係る相続時精算課税の特別控除の特例)								
相続時精算課税	特定贈与者の住所・氏名(フリガナ) 申告者との続柄・生年月日		左の特定贈与者から取得した財産の明細			財産を取得した年月日			
			種類	額	目	数量	単価	財産の価額	
			所在地等			取得年月日			
	住所							平成□□年□□月□□日	
フリガナ							平成□□年□□月□□日		
氏名							□□□□□□□□□□		
生年月日							平成□□年□□月□□日		
□□年□□月□□日							□□□□□□□□□□		
← 欄①、大正②、昭和③							□□□□□□□□□□		
課税	財産の価額の合計額(課税価格)							⑬	□□□□□□□□□□
	⑬のうち 住宅取得等資金の額							⑭	□□□□□□□□□□
	⑬のうち 特定同族株式等の額 (一の特定同族法人に係る特定同族株式等の価額の合計額が500万円以上の場合に限ります。)							⑮	□□□□□□□□□□
	⑬のうち 住宅取得等資金及び特定同族株式等以外の額(⑭+⑮-⑬)							⑯	□□□□□□□□□□
	過去の年分の申告において控除した住宅資金特別控除額の合計額(最高1,000万円)							⑰	□□□□□□□□□□
	住宅資金特別控除額の残額(1,000万円-⑰)							⑱	□□□□□□□□□□
	住宅資金特別控除額(⑰の金額と⑱の金額のいずれか低い金額)							⑲	□□□□□□□□□□
	翌年以降に繰り越される住宅資金特別控除額(1,000万円-⑲-⑱)							⑳	□□□□□□□□□□
	特定同族株式等特別控除額(500万円)							㉑	□□□□□□□□□□
	⑲及び⑳控除後の課税価格(⑲-⑳-㉑)							㉒	□□□□□□□□□□
	過去の年分の申告において控除した特別控除額の合計額(最高2,500万円)							㉓	□□□□□□□□□□
	特別控除額の残額(2,500万円-㉓)							㉔	□□□□□□□□□□
特別控除額(㉓の金額と㉔の金額のいずれか低い金額)							㉕	□□□□□□□□□□	
翌年以降に繰り越される特別控除額(2,500万円-㉕-㉔)							㉖	□□□□□□□□□□	
分	㉖の控除後の課税価格(㉕-㉖)[1,000円未満切捨て]							㉗	□□□□□□□□□□
	㉗に対する税額(㉗×20%)							㉘	□□□□□□□□□□
	外国税額の控除額(外国にある財産の贈与を受けた場合、外国の贈与税を課せられたときに記入します。)							㉙	□□□□□□□□□□
	差引税額(㉗-㉘-㉙)							㉚	□□□□□□□□□□
上記の特定贈与者からの贈与により取得した財産に係る過去の相続時精算課税分の贈与税の申告状況		申告した税務署名	控除を受けた年分	受贈者の住所及び氏名(「相続時精算課税選択届出書」に記載した住所・氏名と異なる場合にのみ記入します。)					
		署	平成 年分						
		署	平成 年分						
※ 印刷には記入しきれないときは、適宜の用紙に記載し提出してください。 (注) ※印刷には記入しきれないでください。 (資5-10-2-1-A 4 統一) (平20.10)									
◎ 上記に記載された特定贈与者からの贈与について初めて相続時精算課税の適用を受ける場合には、申告書第一表及び第二表と一緒に「相続時精算課税選択届出書」を必ず提出してください。なお、同じ特定贈与者から翌年以降財産の贈与を受けた場合には「相続時精算課税選択届出書」を改めて提出する必要はありません。									

消費税の申告書（簡易課税）

G K 0 4 0 1

第27-(2)号様式

平成 年 月 日 税務署長 印

納税地 (フリガナ) 名 又は 名称 又は 氏名 (フリガナ) 代表者氏名 又は 氏名 経理担当者 氏 名

一連番号 申告年月日 申告区分 指導等 庁指定 県指定 適格日付印 確認印 省略年月日 年 月 日 年 月 日 指導年月日 課税区分1 区分2 区分3 平成 年 月 日

課税期間分の消費税及び地方消費税の()申告書

自 平成 年 月 日 至 平成 年 月 日

この申告書による消費税の税額の計算

課税標準額	①	000	03
消費税額	②		06
貸借控除に係る消費税額	③		07
控除対象仕入税額	④		08
返還等対価に係る税額	⑤		09
税貸れに係る税額	⑥		10
控除税額小計	⑦		11
控除不足還付税額	⑧		12
差引税額	⑨	00	15
中間納付税額	⑩	00	16
納付税額	⑪	00	17
中間納付還付税額	⑫	00	18
この申告書が修正申告である場合の差引納付税額	⑬		19
この課税期間の課税売上高	⑭	00	20
基準期間の課税売上高	⑮		21

この申告書による地方消費税の税額の計算

地方消費税の課税標準となる消費税額	⑯		51
差引税額	⑰	00	52
課税額	⑱	00	53
中間納付課税額	⑲	00	54
納付課税額	⑳	00	55
中間納付還付課税額	㉑	00	56
この申告書が修正申告である場合の差引納付課税額	㉒	00	57
地方消費税の課税標準となる消費税額	㉓		58
差引税額	㉔	00	59

消費税及び地方消費税の合計(納付又は還付)税額 ㉕

付記事項

割賦基準の適用	<input type="checkbox"/>	有	<input type="checkbox"/>	無	31
延払基準等の適用	<input type="checkbox"/>	有	<input type="checkbox"/>	無	32
工事進行基準の適用	<input type="checkbox"/>	有	<input type="checkbox"/>	無	33
現金主義会計の適用	<input type="checkbox"/>	有	<input type="checkbox"/>	無	34
課税標準額に対する消費税額の計算の特例の適用	<input type="checkbox"/>	有	<input type="checkbox"/>	無	35
区分課税売上高(売税用上高を除く)	売上割合%				
第1種					36
第2種					37
第3種					38
第4種					39
第5種					42
計					
特例計算適用(令57③)	<input type="checkbox"/>	有	<input type="checkbox"/>	無	40

課税標準額

①	4%分	千円
旧税率分	3%分	千円
②	4%分	円
旧税率分	3%分	円

この消費税額

① 4%分 千円

旧税率分 3%分 千円

② 4%分 円

旧税率分 3%分 円

送付する金額を全額支払う場合は、印のうち、銀行の貯金記号番号、郵便局名等

※税務署整理欄

税理士 署名押印 (電話番号) 印

税理士法第30条の書面提出有

税理士法第33条の2の書面提出有

OCR入力用 (この用紙は機械で読み取ります。折ったり汚したりしないでください。)

平成九年四月一日以後終了課税期間分(簡易課税用)

①=㉕+㉒-㉑+㉓+㉔、修正申告の場合①=㉕+㉓
②が還付税額となる場合はマイナス「-」を付してください。

揮発油税及び地方道路税課税標準数量及び税額計算書

平成 年 月分揮発油税及び地方揮発油税課税標準数量及び税額計算書

G L 2 0 1 2

整理番号

製造場の所在地
(〒 -)

及び名称

提出用

○C記入用
 (この用紙は機械で処理しますので、汚したり折り曲げたりしないでください。)

区 分	移 出 区 分			⑬ 計 (⑫+⑭+⑮)																						
	⑩ 製造場内の消費	⑪ 航空機燃料用免税揮発油及び特定用途免税揮発油の課税等	⑫ その他																							
総移出数量 ①				<table border="1" style="width: 100%; border-collapse: collapse; text-align: center;"> <tr><td>十</td><td>百</td><td>十</td><td>千</td><td>百</td><td>十</td><td>万</td><td>千</td><td>百</td><td>十</td><td>一</td></tr> <tr><td>●</td><td>●</td><td>●</td><td>●</td><td>●</td><td>●</td><td>●</td><td>●</td><td>●</td><td>●</td><td>●</td></tr> </table>	十	百	十	千	百	十	万	千	百	十	一	●	●	●	●	●	●	●	●	●	●	●
十	百	十	千	百	十	万	千	百	十	一																
●	●	●	●	●	●	●	●	●	●	●																
未納税移出 ②	/	/	/	<table border="1" style="width: 100%; border-collapse: collapse; text-align: center;"> <tr><td>十</td><td>百</td><td>十</td><td>千</td><td>百</td><td>十</td><td>万</td><td>千</td><td>百</td><td>十</td><td>一</td></tr> <tr><td>●</td><td>●</td><td>●</td><td>●</td><td>●</td><td>●</td><td>●</td><td>●</td><td>●</td><td>●</td><td>●</td></tr> </table>	十	百	十	千	百	十	万	千	百	十	一	●	●	●	●	●	●	●	●	●	●	●
十	百	十	千	百	十	万	千	百	十	一																
●	●	●	●	●	●	●	●	●	●	●																
輸出免税 ③	/	/	/	<table border="1" style="width: 100%; border-collapse: collapse; text-align: center;"> <tr><td>十</td><td>百</td><td>十</td><td>千</td><td>百</td><td>十</td><td>万</td><td>千</td><td>百</td><td>十</td><td>一</td></tr> <tr><td>●</td><td>●</td><td>●</td><td>●</td><td>●</td><td>●</td><td>●</td><td>●</td><td>●</td><td>●</td><td>●</td></tr> </table>	十	百	十	千	百	十	万	千	百	十	一	●	●	●	●	●	●	●	●	●	●	●
十	百	十	千	百	十	万	千	百	十	一																
●	●	●	●	●	●	●	●	●	●	●																
灯油免税 ④	/	/	/	<table border="1" style="width: 100%; border-collapse: collapse; text-align: center;"> <tr><td>十</td><td>百</td><td>十</td><td>千</td><td>百</td><td>十</td><td>万</td><td>千</td><td>百</td><td>十</td><td>一</td></tr> <tr><td>●</td><td>●</td><td>●</td><td>●</td><td>●</td><td>●</td><td>●</td><td>●</td><td>●</td><td>●</td><td>●</td></tr> </table>	十	百	十	千	百	十	万	千	百	十	一	●	●	●	●	●	●	●	●	●	●	●
十	百	十	千	百	十	万	千	百	十	一																
●	●	●	●	●	●	●	●	●	●	●																
航空機燃料用免税				<table border="1" style="width: 100%; border-collapse: collapse; text-align: center;"> <tr><td>十</td><td>百</td><td>十</td><td>千</td><td>百</td><td>十</td><td>万</td><td>千</td><td>百</td><td>十</td><td>一</td></tr> <tr><td>●</td><td>●</td><td>●</td><td>●</td><td>●</td><td>●</td><td>●</td><td>●</td><td>●</td><td>●</td><td>●</td></tr> </table>	十	百	十	千	百	十	万	千	百	十	一	●	●	●	●	●	●	●	●	●	●	●
十	百	十	千	百	十	万	千	百	十	一																
●	●	●	●	●	●	●	●	●	●	●																
石油化学用免税				<table border="1" style="width: 100%; border-collapse: collapse; text-align: center;"> <tr><td>十</td><td>百</td><td>十</td><td>千</td><td>百</td><td>十</td><td>万</td><td>千</td><td>百</td><td>十</td><td>一</td></tr> <tr><td>●</td><td>●</td><td>●</td><td>●</td><td>●</td><td>●</td><td>●</td><td>●</td><td>●</td><td>●</td><td>●</td></tr> </table>	十	百	十	千	百	十	万	千	百	十	一	●	●	●	●	●	●	●	●	●	●	●
十	百	十	千	百	十	万	千	百	十	一																
●	●	●	●	●	●	●	●	●	●	●																
特定用途免税				<table border="1" style="width: 100%; border-collapse: collapse; text-align: center;"> <tr><td>十</td><td>百</td><td>十</td><td>千</td><td>百</td><td>十</td><td>万</td><td>千</td><td>百</td><td>十</td><td>一</td></tr> <tr><td>●</td><td>●</td><td>●</td><td>●</td><td>●</td><td>●</td><td>●</td><td>●</td><td>●</td><td>●</td><td>●</td></tr> </table>	十	百	十	千	百	十	万	千	百	十	一	●	●	●	●	●	●	●	●	●	●	●
十	百	十	千	百	十	万	千	百	十	一																
●	●	●	●	●	●	●	●	●	●	●																
製造場内の消費計 (⑩-⑭)				<table border="1" style="width: 100%; border-collapse: collapse; text-align: center;"> <tr><td>十</td><td>百</td><td>十</td><td>千</td><td>百</td><td>十</td><td>万</td><td>千</td><td>百</td><td>十</td><td>一</td></tr> <tr><td>●</td><td>●</td><td>●</td><td>●</td><td>●</td><td>●</td><td>●</td><td>●</td><td>●</td><td>●</td><td>●</td></tr> </table>	十	百	十	千	百	十	万	千	百	十	一	●	●	●	●	●	●	●	●	●	●	●
十	百	十	千	百	十	万	千	百	十	一																
●	●	●	●	●	●	●	●	●	●	●																
その他計 (⑫-⑬)				<table border="1" style="width: 100%; border-collapse: collapse; text-align: center;"> <tr><td>十</td><td>百</td><td>十</td><td>千</td><td>百</td><td>十</td><td>万</td><td>千</td><td>百</td><td>十</td><td>一</td></tr> <tr><td>●</td><td>●</td><td>●</td><td>●</td><td>●</td><td>●</td><td>●</td><td>●</td><td>●</td><td>●</td><td>●</td></tr> </table>	十	百	十	千	百	十	万	千	百	十	一	●	●	●	●	●	●	●	●	●	●	●
十	百	十	千	百	十	万	千	百	十	一																
●	●	●	●	●	●	●	●	●	●	●																
製造場内の消費 (⑩-⑪)				<table border="1" style="width: 100%; border-collapse: collapse; text-align: center;"> <tr><td>十</td><td>百</td><td>十</td><td>千</td><td>百</td><td>十</td><td>万</td><td>千</td><td>百</td><td>十</td><td>一</td></tr> <tr><td>●</td><td>●</td><td>●</td><td>●</td><td>●</td><td>●</td><td>●</td><td>●</td><td>●</td><td>●</td><td>●</td></tr> </table>	十	百	十	千	百	十	万	千	百	十	一	●	●	●	●	●	●	●	●	●	●	●
十	百	十	千	百	十	万	千	百	十	一																
●	●	●	●	●	●	●	●	●	●	●																
その他 (⑫-⑬)				<table border="1" style="width: 100%; border-collapse: collapse; text-align: center;"> <tr><td>十</td><td>百</td><td>十</td><td>千</td><td>百</td><td>十</td><td>万</td><td>千</td><td>百</td><td>十</td><td>一</td></tr> <tr><td>●</td><td>●</td><td>●</td><td>●</td><td>●</td><td>●</td><td>●</td><td>●</td><td>●</td><td>●</td><td>●</td></tr> </table>	十	百	十	千	百	十	万	千	百	十	一	●	●	●	●	●	●	●	●	●	●	●
十	百	十	千	百	十	万	千	百	十	一																
●	●	●	●	●	●	●	●	●	●	●																
欠減控除数量 (⑮×1.35%)				<table border="1" style="width: 100%; border-collapse: collapse; text-align: center;"> <tr><td>十</td><td>百</td><td>十</td><td>千</td><td>百</td><td>十</td><td>万</td><td>千</td><td>百</td><td>十</td><td>一</td></tr> <tr><td>●</td><td>●</td><td>●</td><td>●</td><td>●</td><td>●</td><td>●</td><td>●</td><td>●</td><td>●</td><td>●</td></tr> </table>	十	百	十	千	百	十	万	千	百	十	一	●	●	●	●	●	●	●	●	●	●	●
十	百	十	千	百	十	万	千	百	十	一																
●	●	●	●	●	●	●	●	●	●	●																
税 額 ⑯	1 ㊦につき税率 <input type="text" value=""/> % × ⑮ =			<table border="1" style="width: 100%; border-collapse: collapse; text-align: center;"> <tr><td>百</td><td>十</td><td>千</td><td>百</td><td>十</td><td>万</td><td>千</td><td>百</td><td>十</td><td>一</td></tr> <tr><td>●</td><td>●</td><td>●</td><td>●</td><td>●</td><td>●</td><td>●</td><td>●</td><td>●</td><td>●</td></tr> </table>	百	十	千	百	十	万	千	百	十	一	●	●	●	●	●	●	●	●	●	●		
百	十	千	百	十	万	千	百	十	一																	
●	●	●	●	●	●	●	●	●	●																	

税務署	申告年月日 <input type="text" value=""/> 年 <input type="text" value=""/> 月 <input type="text" value=""/> 日	申告区分 <input type="text" value=""/>	区分 <input type="text" value=""/>	枚番 <input type="text" value=""/>
-----	---	------------------------------------	----------------------------------	----------------------------------

【注意】 1 この計算書は、揮発油税及び地方揮発油税納税申告書に添付してください。
 2 「石油化学用免税」及び「特定用途免税」欄は、「納税者控」用の裏面の【注意】書きにより記載してください。
 3 「税務署整理欄」は、記載しないでください。

CC2-3301-2

航空機燃料税納税申告書

CC2-3403-1

平成 年 月分航空機燃料税納税申告書

平成 年 月 日 税務署長 殿		(納税地の所在地及び名称) (〒 -)		(電話)	局番
		(住所) (〒 -)		(電話)	局番
		(氏名又は名称及び代表者氏名)		(印)	局番
		(同上代理人)		(印)	局番
下記のとおり航空機燃料税の納税申告書(期限後申告書・修正申告書・還付請求申告書)を提出します。					
課税標準数量の計算	① 積込場所の所在地及び名称	積込数量			
		② 本則税率適用分	③ 軽減税率(沖縄便)適用分	④ 軽減税率(離島便)適用分	
	計(課税標準数量)	②	③	④	
税率		① 1kgにつき 円	③ 1kgにつき 円	④ 1kgにつき 円	
区分	この申告書による税額	修正申告の場合の修正申告前の確定額			
⑤ 本則税率適用分	① (a) × ② 円	⑥ 円			
⑦ 軽減税率(沖縄便)適用分	③ (b) × ④ 円	⑦ 円			
⑧ 軽減税率(離島便)適用分	④ (c) × ④ 円	⑧ 円			
計	① (a) + ③ (b) + ④ (c) 円	⑨ 円			
⑩ 控除(還付)を受けようとする金額	⑩ 円	⑩ 円			
⑪ 還付を受ける金額	⑩ (⑩ - ⑨) 円	⑪ 円			
⑫ 納付すべき税額 (100円未満の端数切り捨て)	⑨ (⑨ - ⑩) 円	⑫ 円		⑫ (⑨ - ⑩ + ⑪) 円	
⑬ 還付を受けようとする金融機関	(銀行等への振込) 銀行 金融・総合 農協・漁協 預金 口座番号	本店・支店 向 葉 前 本 部・支 所	(ゆうちょ銀行の貯金口座への振込) 貯金口座の 記号番号 (郵便局等の窓口受取可)	支 店 番 号 支 所 番 号 支 所 番 号	支 所 番 号 支 所 番 号
⑭ 添付書類 航空機燃料税取戻控除 (還付)税額計算書	⑬				
⑮ 参考事項	⑮				
修正申告の場合の当初の申告書の提出年月日	年 月 日	確認	年 月 日	取 扱 等 整 理	年 月 日
通信日付印	年 月 日	確認	年 月 日	取 扱 等 整 理	年 月 日
申告年月日	年 月 日	申告区分	年 月 日	平成 年 月 日	入力整理

石油ガス税納税申告書

CG2-3456-1

平成____年____月分石油ガス税納税申告書

 取受印					整理 番号
平成 年 月 日	(石油ガスの充てん欄の所在地及び名称) (〒 _____)				
申告 者	(電話番号 _____)				
	(住所) (〒 _____)				
	(電話番号 _____)				
	(氏名又は名称及び代表者氏名)				
税務署長 殿	(同上代理人)				
下記のとおり石油ガス税の納税申告書(期限後申告書・修正申告書・還付請求申告書)を提出します。					
区 分	① この申告書による税額	② 修正申告の場合の修正申告前の確定額	③ 備 考		
④ 石油ガス税額の合計	① (附表の④) 円	② 円			
⑤ 繰上(繰下)を受けようとする金額	① 戻入によるもの	②			
	② 移入によるもの	③			
	③ 額取不能によるもの	④			
	④ 災害被害によるもの	⑤			
	⑤ 計	⑥ (②+③+④+⑤)	⑦		
⑧ 還付を受ける金額	⑦ (⑥-①)				
⑨ 納付すべき税額 (100円未満の端数切り捨て)	⑧ (①-⑥)		00	00	00 円
⑩ 還付を受けようとする金融機関	(銀行等への振込) 銀 行 本店・支店 金庫・組合 出張所 農協・漁協 本所・支所 預金 口座番号		(ゆうちょ銀行の貯金口座への振込) 貯金口座の 記号番号 (郵便局等の窓口受取り)		
⑪ 添付書類	石油ガス税輸出先税課税石油ガス輸出証明書 送 石油ガス税特定用途先税課税石油ガス移入証明書 送 石油ガス税 戻入 控除(還付)税額計算書 送 石油ガス税課税済証明書 送 石油ガス税災害控除(還付)明細書 送 石油ガス税課税物件被災確認書 送 被災課税石油ガスについて損失補償を受けた事実を証する書類 送		⑫ 納付期限を延長した場合の延長後の納付期	⑬ 修正申告の場合の当期の申告書提出年月日	⑭ 通知日付印
納 期 限 を 延 長 し た 納 付 す べ き 税 額		円	納 期 限 延 長 の 場 合 の 延 長 後 の 納 付 期		平成 年 月 日
修 正 申 告 の 場 合 の 当 期 の 申 告 書 提 出 年 月 日		平成 年 月 日	確 認 章	台 帳 等 整 理	備 取 用 等 整 理
通 知 日 付 印		平成 年 月 日	確 認 章	台 帳 等 整 理	備 取 用 等 整 理
申告年月日	申告年月日	申告区分	区分	年月日	平成 年 月 日 入力整理

印紙税納税申告書（一括納付用）

CC2-3715

平成 年度分印紙税納税申告書（一括納付用）

(収受印)		整理 番号				
平成 年 月 日	(課税文書の作成場所) (〒 - -) (電話番号 - -)					
申告 者	(住 所)(〒 - -) (電話番号 - -)		印			
	(氏名又は名称及び代表者氏名)					
下記のとおり印紙税の納税申告書（期限後申告書・修正申告書）を提出します。						
課 税 文 書 号	号 別	預貯金通帳等の区分	4月1日現在の 口座数	税 率	税 額	
	第 18 号	普通預金通帳		口座	円	円
		通知預金通帳				
		定期預金通帳				
		当座預金通帳				
		貯蓄預金通帳				
		勤務先預金通帳				
		複合預金通帳				
	小 計				①	
第19号	複合寄託通帳				②	
期 限 後 申 告 理 ・ 由 修 正 申 請	納付すべき税額			③ (①+②)		
	この申告書 が修正申告 である場合	修正申告前 の確定額		④		
		差引納付 すべき税額		⑤ (③-④)		
参 考 事 項						
修正申告の場合の当初 の申告書提出年月日		※ 平成 年 月 日	確 認	※	申告書作 成者氏名	
通 信 日 付 印		※ 平成 年 月 日	確 認	※	台帳等 整理	
申告 年月日	※ 平成 年 月 日	申告 区分	※	区分	年月日 平成 年 月 日	
					※ 入力 整理	

電源開発促進税納税申告書

CC2-3901-1

平成 年 月分電源開発促進税納税申告書

整理 番号	
----------	--

収受印 平成 年 月 日 申 告 税務署長 殿		(住所)(〒 -)	
		(名 称)	
		(代表者氏名)	
		(同上代理人)	
下記のとおり電源開発促進税の納税申告書（期限後申告書・修正申告書）を提出します。			
販売電気の区分	電 力 量	税 額	
従量料金制の供給販売電気	KW時	※	
定額料金制の供給販売電気			
計量自家使用販売電気			
推計自家使用販売電気			
合 計	①	②	円
納付すべき税額（100 円未満の端数切捨て）		③	00
この申告書が修正申告である場合	修正申告前の確定額	④	00
	差引納付すべき税額	⑤（③-④）	00
推計自家使用販売電気の電力量の計算方法等の明細	⑥ 別添電源開発促進税納税申告書付表 通のほか、既に提出した電源開発促進税納税申告書付表に同じ。		別添申告書付表 作成
期限後申告・修正申告をする理由・事情	⑦	摘 要	
修正申告の場合の当初の申告書提出年月日	※ 平成 年 月 日	確認	※
通信日付印	※ 平成 年 月 日	確認	※
申告年月日	※ 平成 年 月 日	申告区分	※
		区分	※
		年月日	※ 平成 年 月 日
		入力整理	※