

法人税申告書の個票データを用いた 欠損法人等に関する実態分析

税務大学校客員教授／慶應義塾大学経済学部教授

土居 丈朗

税務大学校客員教授／早稲田大学政治経済学術院教授

別所 俊一郎

前税務大学校教育官

森 克輝

230300-02HJ

本論文の内容は全て執筆者の個人的見解であり、国税庁あるいは税務大学校の公式見解を示すものではありません。

税務大学校 

National Tax College

<https://www.nta.go.jp>

法人税申告書の個票データを用いた欠損法人等に関する実態分析¹

2023年10月

土居丈朗²・別所俊一郎³・森克輝⁴

要 約

本稿は、法人税申告書の個票データを用い、所得金額または欠損金額、法人税額の分布を資本金額や業種や同非区分（非同族会社、特定同族会社、同族会社等）や外形標準課税対象法人などの属性ごとに集計・頻度表等を作成し、さらに欠損金の繰越控除や法人税額等について実態を分析することを目的とする。まず、利用可能な2014～2020年度の法人税申告書のデータから、合併、年度内複数回申告、欠測等を補正してパネルデータを構築した。この全数調査から、会社標本調査と同一の定義となる内国普通法人について集計を行い比較したところ、本稿の集計値は会社標本調査との乖離が概ね小さかった。

次に、全法人（連結法人と外国法人等と休業・清算中の法人を除く）について分析したところ、以下の結果を得た。会社標本調査等では公表されていない欠損金額の法人数の分布を示し、欠損金額（所得金額）が0円となる法人に集群（bunching）しているように見受けられた。ただ、欠損金額が0円となる欠損法人は、資本金1億円以下の法人が多く、資本金1億円超の法人で少なくなっていた。7年連続で欠損法人となった法人は、全法人の36.5%を占め、資本金規模が小さいほどその比率が高かった。7年連続して欠損控除を適用した法人は、全法人の1.1%にすぎず、7年間1度も欠損控除を適用しなかった法人は、全法人の21.2%であった。資本金1億円超と1億円以下の法人が、年度間でどう遷移したかを分析したところ、資本金1億円超の法人が減資して翌年度に資本金1億円以下となる遷移確率は、各年度で4%弱から5%強となっている一方で、資本金1億円以下の法人が増資して翌年度に資本金1億円超となる遷移確率は極めて小さかった。また、利益計上法人よりも欠損法人の方が、資本金1億円超の法人が減資して翌年度に資本金1億円以下となる遷移確率が高かった。法人税額階級別の法人数や法人税額の分布を示し、法人税を500万円超払う法人が、全法人の5%程度を占め、全法人の法人税の約95%を納めていた。また、資本金規模が大きいほど500万円超払う法人の構成比が高かったことも明らかにした。

キーワード：法人税、税務データ、欠損法人

JEL Classification codes: H25, H32, M41

¹ 本研究は、「税務大学校との共同研究における国税庁保有行政記録情報利用に係るガイドライン」に基づき国税庁に利用申出を行い、2023年2月に承諾を受け、税務大学校と共同で実施した研究の成果である。本論文の見解は執筆者個人の責任において発表するものであり、国税庁及び税務大学校の公式見解を示すものではない。また、本稿補論や図表の作成にあたり、税務大学校研究部のスタッフ一同にもご協力いただいた。ここに記して感謝申し上げる。ただし、本稿に残る誤りは、全て筆者らに帰属される。なお、土居は、本研究につき、JSPS 科研費 23K01440 の助成を受けている。

² 税務大学校客員教授、慶應義塾大学経済学部教授

³ 税務大学校客員教授、早稲田大学政治経済学術院教授

⁴ 前税務大学校教育官

1. はじめに

国税庁の発表する『国税庁統計年報』や『税務統計から見た法人企業の実態（会社標本調査）』によれば、6割以上の法人が欠損法人となっている。利益計上法人については所得（利益）階級別の法人数が産業別や資本金階級別に集計され公開されているが、欠損金階級別の集計結果は公表されておらず、欠損金の規模は公開統計からは不明となっている。このため、所得を増減させるような政策変更の効果を試算することは可能である一方で、損金を減らし、欠損法人を利益計上法人に変えうる政策変更の効果の試算は、公開統計からは十分な精度を持って行うことができない。そのような制度変更の例として、繰越欠損金控除等の変更が挙げられる。繰越欠損金控除制度は、欠損金を翌年度以降に持ち越して課税所得から差し引くことができる制度であり、法人税収を減少させる制度的要因のひとつと思われる。おそらくはそのような問題意識から、この制度は平成23・27・28年度に改正されており、その効果の検証の必要性の高い制度の一つといえよう。

本稿の目的は、法人税申告書の個票データを用い、所得金額または欠損金額、法人税額の分布を資本金額や業種等の属性ごとに集計・頻度表等を作成し、さらに欠損金の繰越控除や法人税額等について実態を分析することにある。

本稿の構成は以下の通りである。第2節では、本稿で用いる法人税申告書のデータの内容や性質等について概説する。第3節では、本稿で用いるデータを集計した結果と会社標本調査の計数を比較可能な形で示した上で両者がかなり近似していることを示すとともに、どこで乖離しているかを示す。第4節では、本稿の主目的である分析結果を示す。まず、欠損法人に関する集計結果を基に、欠損金額階級別の欠損法人数や欠損金額の分布を、全体のみならず資本金階級別や業種別に明らかにする。その際、所得金額が0円となる法人についての実態も明らかにする。さらに、欠損法人や利益計上法人がどの程度繰越欠損金を有し、どの程度当期控除額を適用したかを明らかにする。また、2014～2020年度において、欠損法人となった年数別の法人数や、欠損法人となった連続年数別法人数等の分布や、利益計上法人と欠損法人の年度間遷移（今年度に利益計上法人だったが翌年度には欠損法人になる等）も明らかにする。加えて、その年度間遷移を資本金階級別に比較する。そして、資本金1億円超と1億円以下の法人が、年度間でどう遷移したか明らかにする。その際、欠損法人が経営実態に即して減資したのか、利益計上法人が2010年代に実施された成長志向の法人税改革等に伴い改正された税制等に影響されて減資したのかも比較考量する。最後に、法人税額階級別の法人数や法人税額の分布を、全体のみならず資本金階級別や業種別に明らかにする。これにより、法人税額が多い法人が納めた法人税が法人税収全体でどれぐらいの割合を占めるかなどが明らかにできる。最後の第5節で本稿の分析で残された課題について触れる。

本稿は、国税庁保有行政記録情報を用いた税務大学校との共同研究に基づき、法人税申告書別表一（一）を用いて、分析のために利用可能なデータの全数調査の結果を報告するものである。こうした全数調査の結果は、これまでは国税庁のみからしか公表されてこなかった

ことから、本稿では分析で算出した計数も網羅的に報告している。本来ならば、これらは学術論文の性質に鑑みれば冗長な報告になるかもしれないが、本稿で用いたデータは一般の分析者が利用可能でないことから、本稿の分析の客観性を担保するために、全数調査を用いた算出結果を詳細に報告することも、本稿の一つの役割と位置付ける。したがって、本稿での分析結果には、冗長な報告も含んでいるかもしれないが初公開となるような計数の報告も含めて開示することを、予め明記しておく。

2. データ

法人税申告書の個票データから本稿の分析に用いるデータは、以下のように構築した。本稿で用いたデータは法人税申告書別表一（一）のみであり、期限内申告、期限後申告又は修正申告の申告書のものである。⁵ 事業年度が4月1日～翌年3月31日までの年度に係る申告を1年分として区切り、2014～2020年度の7年分のデータを得た。

法人の設定する事業年度の変更等の理由により、4月1日～翌年3月31日のあいだに同一の法人が複数の申告書を提出していることがある。すなわち、同一年度内に局署番号と整理番号が同一で、事業年度が12か月未満のデータが複数存在することがある。本稿では、各法人の「年度」データを作成して分析を行うために、事業年度が12か月未満の重複データについては、業種番号・資本金額・青白区分・申告区分・繰越欠損金額は同一年度内の最後時点のデータを採用し、売上金額・所得金額・法人税額・欠損金等の当期控除額は重複データの和を計算している。

また、同一法人の前年度との比較を行うために、同一年度内に局署番号と整理番号が一意に定まるように処理も行った。すなわち、複数の法人が合併し、かつ事業年度の区切りを変更した場合には、合併処理を行った。すなわち、業種番号・資本金額・青白区分・申告区分以外の変数は被合併法人の総和を計算し、業種番号・資本金額・青白区分・申告区分は存続法人の値を採用した。

法人税申告書には、資本金額が無記入であるために欠測している法人がある。資本金額が欠測している法人の資本金額は0という扱いとなっている。また、同族会社か非同族会社かの分類も、法人税申告書別表一（一）には「同非区分」の記入欄があり、同族会社か特定同族会社か非同族会社かが記入されている。ただ、この同非区分についても欠測している法人がある。そこで、本稿では、資本金額の欠測を補完するため、次のような処理を行った。まず、（資本金額よりも変化しにくいと考えられる）同非区分について、欠測している年度の前後で変化がない法人については、その欠測している年度はその前後年度と同一の同非区分であるとみなして補完する。次に、資本金額について、欠測している年度の前後で資本金額が同額でかつ同非区分も変化がない法人については、その欠測している年度の資本金は

⁵ 法人税申告書別表一（一）の記入要領等については、国税庁「法人税申告書・地方法人税申告書の記載の手引」（各年度版）等を参照されたい。

前後年度と同額であるとみなして補完する。⁶

3. 会社標本調査と本稿集計の異同

3.1 本稿における集計

本稿で取り扱う法人は、法人税申告書別表一（一）を提出した内国法人である。内国法人の中には、公益法人や協同組合や人格のない社団や普通法人がある。ただし、連結納税の情報は、本稿では一切用いていない。

そこで、前節で述べた処理を行い、本稿で集計した休業・清算中の法人を除く全法人（ただし、連結法人と外国法人等を除く）が各年度でどれだけあったかを表したのが、表1の全法人である。⁷ 本稿の集計は、その意味において、全数調査のデータを用いている。表1によると、2014年度は約259万社だったが、2020年度には約277万社と、この時期において増加傾向となっている。

次に、後に用いる分類に基づき集計した法人数を示しておこう。まず、資本金階級別として、資本金が1000万円以下、1000万円超1億円未満、1億円、1億円超10億円以下、10億円超の法人に分類したところ、表1の通りとなった。資本金が1000万円以下の法人には、資本金や出資持分のない法人（資本金が0円の法人）だけでなく、前述のように資本金額が（補完後も）欠測している法人も含まれる。

加えて、本稿で扱う全法人に占める構成比も同表下部に示している（以下同様）。既に知られているところだが、資本金が1億円以下の法人は、法人数が圧倒的に多く、本稿の集計でも同様の結果となっており、本稿で扱う全法人に占める割合は2014年度の99.07%から2020年度の99.27%に上昇している。裏を返せば、資本金が1億円超の法人は、表1にも示されている通り、法人数がこの時期減少傾向にあることがわかる。また、資本金が1億円超の法人が減資して1億円にする事例も報告されているところだが、資本金1億円ちょうどの法人は、2014年度の9,267社から、2020年度には11,972社に増加していることが確認された。

また、別の分類として、利益計上法人（所得金額が正（利益）である法人）と欠損法人（所得金額が負（損失）または0（繰越欠損金を控除した結果、所得金額が0となった場合を含む）である法人）とに分けたところ、表1の通りとなった。ここでの所得金額あるいは欠損

⁶ 当然ながら、資本金や出資持分のない法人は、資本金額が0円となっているが、そうした法人はそもそもいずれの年度においても資本金額が0円であるから、この処理で0円超の資本金額が補完されることはない。また、非同区分においても、資本金（ないし出資金）が変動する年度の前年度に欠測して以降、変動後も欠測している法人などは、それらの欠測を補完する手掛かりがないため、同非区分は不明のまま存置した。

⁷ これ以降、本稿で「全法人」と用いる場合は、法人税申告書別表一（一）を用いることができ、連結法人と外国法人等と休業・清算中の法人を除く法人すべてのことを指す。

金額は、欠損金の繰越控除後の所得金額（法人税申告書別表一（一）の欄（1）の「所得金額または欠損金額」）である。本稿の集計によると、利益計上法人の割合は、2014年度の33.45%から2019年度の38.03%まで上昇傾向にあったが、コロナ禍に直面した2020年度は37.53%に低下した。

本稿で扱う全法人を、会社標本調査でも扱っている17の業種別に分けて法人数を示したところ、表1の通りとなった。法人数の構成比として最も高い業種はサービス業で、次いで建設業となっている。小売業は、2016年度までは3番目に構成比が高い業種だったが、2017年度以降は不動産業が3番目に高い業種となっている。

そして、同族会社か非同族会社かという分類も、法人税申告書から集計することができる。⁸ 法人税申告書別表一（一）には、「同非区分」の欄があり、それをを用いている。中でも、法人税法で規定された一定の要件を満たす法人は、特定同族会社と判定される。⁹ ただ、同非区分の記入については、一部に欠測がある。そこで、前述のような補完処理を踏まえて、非同族会社、特定同族会社、同族会社等に分類したところ、表1の通りとなった。¹⁰ 本稿で同族会社等としているのは、同族会社に加え、法人税申告書における同非区分が当年度においてその属性が不明となっている法人を含んでいる。本稿で扱う全法人に占める構成比でみると、非同族会社は2%強であり、特定同族会社は2014年度の1.54%から2020年度の0.78%へと低下傾向で、法人数も減少傾向となっている。わが国の法人の大半が同族会社であることがわかる。ちなみに、（同非区分不詳を含む）同族会社等の法人数に占める同族会社の法人数はいずれの年度も約91%である。

⁸ 同族会社とは、会社の株主等の上位3株主グループが有する株式数または出資の金額等の合計が、その法人の発行済株式の総数又は出資の総額等の50%超に相当する法人をいう。

⁹ 特定同族会社とは、発行済株式総数の50%超を1株主グループにより支配されている会社（以下「被支配会社」という）で、被支配会社であることについての判定の基礎となった株主等のうちに被支配会社でない法人がある場合には、その法人をその判定の基礎となる株主等から除外して判定するとした場合においても被支配会社となるもの（資本金の額または出資金の額が1億円以下である被支配会社を除く）をいう。2010年4月1日以後に開始する事業年度分については、資本金の額又は出資金の額が1億円以下である被支配会社であっても、次に掲げる法人との間に当該法人による完全支配関係がある普通法人については、特定同族会社に含む。

(イ) 資本金の額又は出資金の額が5億円以上である法人

(ロ) 保険業法に規定する相互会社（外国相互会社を含む。）

(ハ) 法人税法第4条の7に規定する受託法人

¹⁰ 本稿で用いた同族会社か特定同族会社か非同族会社かの判定は、会社標本調査のものと異なる上、本稿の分析において会社標本調査における判定を復元することは困難であった。そのため、以下では同族会社か否かの分類で、本稿での集計と会社標本調査との比較は行わないこととする。

最後に、2010年代半ばに実施された成長志向の法人税改革において、税率が引き上げられた事業税の外形標準課税（付加価値割・資本割）の課税対象となっている（と推定される）法人を、本稿で集計したところ、表1の通りとなった。¹¹ 前述したように、資本金1億円超の法人が減少していることと平仄を合わせて、外形標準課税対象法人は、2014年度の20,108社から2020年度の16,296社に減少していることがわかる。これは、本稿で扱う全法人に占める割合は2014年度の0.78%から2020年度の0.59%に低下している。

さらに、本稿での集計と細部にわたり比較可能な会社標本調査と、集計範囲を同一にするため、会社標本調査の対象外となる法人を除外する。会社標本調査は、休業、清算中の法人と一般社団・財団法人（法人税法第2条九の二に規定する非営利型法人を除く）と特殊な法人（日本銀行、証券取引所、商品取引所）を除く内国普通法人を調査対象としている。そこで、本稿でもその対象と同一の法人のみを残したところ、表2の内国普通法人（除一般社団・財団法人）の通りとなった。これによると、2014年度は約247万社から2020年度には約263万社へと増加傾向となっている。表1で示した全法人から除かれた法人の中には、一般社団・財団法人が含まれる。

本稿が対象とした内国普通法人についても、表1と同様に、資本金階級別、利益計上法人・欠損法人別、業種別、同非区分別、外形標準課税対象法人の法人数を、表2に示している。これが、本節で考察する会社標本調査との比較で用いられるものとなる。表1の全法人の動向と、表2の内国普通法人に限定した動向とは、ほとんど類似しているため、内国普通法人に関しての言及は割愛する。

3.2 会社標本調査との比較

3.2.1 比較の前提

そこで、本稿における集計と会社標本調査の結果を比較してみよう。ひとまず、3節では本稿における集計と会社標本調査の結果を比較についてのみ言及し、本稿の集計結果の考察は、4節で行うこととする。

会社標本調査は標本調査であるから、全数調査である本稿の集計とは差がある。本稿集計では、連結法人が含まれていないことから、本稿で比較対象とする会社標本調査の値は、連結法人を含まないものを採用する。加えて、本稿の集計では、法人税申告書に資本金額が欠測していて補完されていない法人は、前述の通り、資本金が0円という取り扱いとしているため、その点で会社標本調査と乖離が生じる可能性がある。これは、会社標本調査で資本金額が0円超のいずれかの資本金階級に属していた法人が、本稿の集計では資本金0円以上100万円以下の階級に属する法人として扱われていることによる乖離である。

また、本稿の集計において、法人税申告書上で特異な値が集計されると、その分だけ当該法人が属する年度や階級において会社標本調査とは乖離することになる。この場合は、会社

¹¹ 外形標準課税対象法人の詳細については、4.1節で後述する。

標本調査は標本調査であるから、本稿の集計が実績をより反映したものといえる。

そこで、本稿集計と会社標本調査の差異をみる指標として、両者の乖離率を、本稿集計の値を A、会社標本調査の値を B として、 $(A-B)/B$ と定義する。

3.2.2 法人数分布の比較

まず、資本金階級別の法人数を比較したのが、表 3 である。本稿集計と会社標本調査の乖離率をみると、法人数合計では、いずれの年度でも絶対値で 5%未満の乖離率となっている。さらに、これを資本金階級別にみると、いずれの年度でも、資本金が 1 億円超の法人では 1 億円以下の法人よりも乖離率は概ね小さくなっている。これは、会社標本調査において、大規模法人ほど標本法人割合（標本法人数を調査対象法人（母集団）数で除したもの）が高くなっていることが影響していると考えられる。資本金 10 億円超では標本法人割合が 100%となっているが、それ以下の資本金階級では 70%前後となっている。

表 3 の乖離率を資本金階級ごとにみると、全ての年度で絶対値でみて最も大きいのは、資本金 100 万円以下の階級である。これは、前述の通り、本稿の集計では資本金額が欠測している法人がこの階級に含まれているからと考えられる。

表 3 をみると、この期間において、法人数が増加傾向にある点では、本稿集計と会社標本調査は一致している。また、資本金 1 億円以下の法人と 1 億円超の法人の構成比も極めて近似していることがわかる。

次に、業種別の法人数を比較したのが、表 4 である。本稿で対象とする内国普通法人について、本稿で集計した業種別法人数は表 2 に示した通りである。表 4 には、会社標本調査における業種別法人数と、両者の乖離率を示している。表 4 によると、いずれの年度においても、金融保険業で乖離率が最も高く、次いで高いのは鉱業となっている。

表 4 をみると、この期間において、業種別法人数の構成比は、本稿集計と会社標本調査はかなり一致していることがわかる。

そして、所得階級別法人数を比較したのが、表 5 である。会社標本調査では、所得階級については利益計上法人のみ公表されているため、乖離率は利益計上法人の各所得階級の法人数と欠損法人の合計法人数でのみ表される。

表 5 の乖離率によると、いずれの年度も、利益計上法人計よりも欠損法人計の方が乖離率が低くなっている。その要因として、利益計上法人のうち所得階級が 100 万円超から 1000 万円以下の法人数で乖離率が相対的に高くなっていることが考えられる。また、一部の年度では、1000 万円超 2000 万円以下や 5 億円超 10 億円以下の階級で乖離率が相対的に高くなっている。

表 5 には、本稿で集計した欠損法人の欠損金額階級別の法人数も表している。会社標本調査には、欠損金額階級別のデータは、法人数も欠損金額総額も公表されていない。その点で、欠損法人の欠損金額階級別法人数を明らかにしたのは、本稿の貢献の一つである。その考察は 4 節で詳述するが、欠損金額（所得金額）が 0 である欠損法人は、欠損法人全体の 4 割前後を占めている。欠損法人といえども、欠損金額が 0 円超の法人は、この時期において、分

析対象となっている内国普通法人の4割弱にとどまっていることがわかる。表5の法人数から、利益計上法人が2019年度まで増加傾向だったが2020年度に減少したことは、本稿集計と会社標本調査で一致していることが確認できる。また、この期間において、所得金額階級法人数の構成は、欠損法人割合や利益計上法人の分布について、本稿集計と会社標本調査はかなり一致していることが確認できる。

3.2.3 所得金額・欠損金額の分布の比較

こうした利益計上法人の所得金額や欠損法人の欠損金額がどう推移したかについてみたのが、表6と表7と表8である。表6には、資本金階級別にみた所得金額（利益計上法人は正の所得金額、欠損法人は負の欠損金額）を示している。表6の金額は、各階級に属する法人の所得金額の合計額である。

表6の乖離率によると、利益計上法人の所得金額総額の乖離率は、いずれの年度においても3%未満と小さくなっている。また、欠損法人の欠損金額総額の乖離率は、2014年を除いて欠損法人の10%未満に収まっている。欠損法人の欠損金額総額の乖離率が大きい要因として、資本金200万円超から5億円以下の法人で多くの年度で乖離率が高くなっていることが考えられる。また、単発的だが、2014年度の200万円超500万円以下や2019年度の50億円超100億円以下の階級などでは、乖離率が大きくなっている。これは、全数調査のデータを用いている本稿集計において、特異的な法人が含まれたことなどによるものと考えられる。

表6の金額から、利益計上法人の所得金額が2018年度までは増加傾向だったが2019年度以降減少傾向に転じたことは、本稿集計と会社標本調査で一致していることが確認できる。また、この期間において、資本金階級別の所得金額の構成は、利益計上法人内、欠損法人内それぞれの分布や、利益計上法人と欠損法人を合わせた所得金額（欠損法人は負）の分布について、本稿集計と会社標本調査はかなり一致していることが確認できる。

次に、利益計上法人の所得金額や欠損法人の欠損金額が所得階級別にどう推移したかについてみたのが、表7である。表7の金額も、各階級における所得金額の合計額である。これについても、表5と同様に、会社標本調査では、所得階級については利益計上法人のみ公表されているため、乖離率は利益計上法人の各所得階級の所得金額と欠損法人の合計金額でのみ表される。

表7の乖離率によると、全法人の所得金額の合計では絶対値で1～3%強の範囲で収まっている。ただ、利益計上法人計の方が欠損法人計よりも乖離率の絶対値は総じて小さいことがわかる。利益計上法人の所得金額の乖離率は、法人数の乖離率と同様に、所得階級が100万円超から1000万円以下の法人で乖離率が相対的に高くなっている。また、1000万円超2000万円以下や5億円超10億円以下の階級では、一部の年度で乖離率が相対的に高くなっている。

表7の金額から、利益計上法人の所得金額の合計について、2014年度から2018年度にかけて増加傾向にあったが2019年度と2020年度に減少したことは、本稿集計と会社標本調

査で一致していることが確認できる。また、この期間において、所得金額の構成は、利益計上法人内の分布や、利益計上法人と欠損法人を合わせた所得金額（欠損法人は負）の分布について、本稿集計と会社標本調査はかなり一致していることが確認できる。

利益計上法人の所得金額や欠損法人の欠損金額を業種別にみたのが、表8である。利益計上法人の所得金額総額と欠損法人の欠損金額総額の乖離率は、表6と同じである。表8では、その乖離の要因を業種別に見極めることができる。利益計上法人では、いずれの年度も大半の業種で乖離率が低いことが確認できる。ただ、食料品製造業、出版印刷業、その他製造業で、一部の年度において乖離率が相対的に高い。欠損法人では、利益計上法人よりも多くの業種で、一部に乖離率が相対的に高い年度があった。

表8の金額から、この期間において、業種別所得金額の構成は、利益計上法人内、欠損法人内それぞれにおける各業種の構成比や、利益計上法人と欠損法人を合わせた所得金額（欠損法人は負）の分布について、本稿集計と会社標本調査は概ね一致していることが確認できる。

3.2.4 繰越欠損金の分布の比較

次に、繰越欠損金の当期控除額と翌期繰越額について、本稿の集計と会社標本調査を比較した。本稿の分析において、欠損金又は災害損失金の当期控除額と翌期繰越額が利用可能である。法人税申告書別表四において、所得金額を算出する直前に、同別表七で算出された欠損金又は災害損失金等の当期控除額が適用されている。本稿では、法人税申告書別表四は使用できないものの、同別表四で控除した欠損金又は災害損失金等の当期控除額が同別表一に転記されているため、欠損金又は災害損失金等の当期控除額は利用可能である。また、この欠損金又は災害損失金の翌期繰越額も、同別表一に転記されているため利用可能である。資本金階級別の当期繰越額を比較したのが、表9である。両者の乖離率をみると、2016年度を除いて、内国普通法人全体の乖離率は、絶対値で7%未満となっている。ちなみに、会社標本調査では欠損金の当期控除額のみとなっているが、本稿集計では災害損失金等の当期控除額も含まれている点に差異がある。

資本金階級別にみると、資本金100万円以下で乖離率が高くなっているが、この資本金階級は、前述の通り、本稿集計において資本金が不詳の法人も含まれていることから、乖離率が高くなっていると考えられる。本稿集計において資本金が不詳の法人は、会社標本調査においては資本金額を特定して当該資本金階級の法人として推計されているとみられ、その集計の差異が、資本金100万円以下のみならず、他の資本金階級の乖離にも影響を与えていると考えられる。そして、資本金1億円以下の法人よりも1億円超の法人の方が、総じて乖離率の絶対値が小さい傾向がある。

表9の金額から、内国普通法人全体の総額の増減については、2016年度だけは異なるが、それ以外の年度で本稿集計と会社標本調査は一致していることが確認できる。また、資本金階級別の当期控除額の構成比は、本稿集計と会社標本調査は概ね一致していることが確認できる。

次に、欠損金の翌期繰越額について、本稿の集計と会社標本調査を比較したのが表 10 である。両者の乖離率をみると、内国普通法人全体の乖離率は、2016 年度までは相対的に高いが、2017 年度以降は絶対値で 6 % 未満となっている。資本金階級別にみると、資本金 5000 万円超 1 億円以下の法人はこの期間を通して乖離率が相対的に高く、2014 年度の 100 万円超 200 万円以下の法人、2015 年度と 2016 年度の 500 万円超 1000 万円以下の法人、2016 年度までの 100 万円以下と 2000 万円超 5000 万円以下の法人、2018 年度までの 1 億円超 5 億円以下の法人、2016 年度と 2018 年度の 5 億円超 10 億円以下の法人、2019 年度の 1000 万円超 2000 万円以下の法人、2019 年度と 2020 年度の 50 億円超 100 億円以下の法人で、乖離率が相対的に高くなっている。欠損金の翌期繰越額は、本稿集計において特異的に大きな法人が含まれると、会社標本調査との乖離が大きくなることが考えられる。

表 10 の金額から、資本金階級別の翌期繰越額の構成比は、本稿集計と会社標本調査はかなり一致していることが確認できる。

3.2.5 法人税額の分布の比較

所得金額に所定の税率を乗じて算出した税額（算出税額）に、研究開発税制や賃上げ促進税制などの特別控除額を差し引き、課税留保金額に対する税額などを加算し、所得税額、外国税額などを控除することで、納付すべき法人税額が算出される。これを、会社標本調査も本稿集計も、法人税額と呼ぶ。法人税申告書別表一（一）の「差引所得に対する法人税額」のことである。

法人税額について、本稿の集計と会社標本調査を比較したのが、表 11～13 である。まず、会社標本調査が対象とした内国普通法人が納めた法人税額合計について、本稿の集計と会社標本調査、そして国税庁統計年報書の内容を比較したのが、表 11 である。これによると、本稿の集計値は、会社標本調査とは 7～12% 程度の乖離があるのに対し、国税庁統計年報書との乖離率は絶対値で 3 % 未満とそれよりもかなり小さいことがわかる。

ちなみに、内国普通法人以外の法人も加えた全法人（連結法人と外国法人は含まれない）が納めた法人税額合計について、本稿の集計と国税庁統計年報書とを比較しても、表 11 の通り乖離率は小さくなっている。

次に、法人税額を資本金階級別にみたのが、表 12 である。ここでは、利益計上法人と欠損法人とに分けて集計している。表 12 によると、利益計上法人合計での乖離率は、絶対値で 4 % 未満となっている。乖離率は、利益計上法人よりも欠損法人の方が大きい。会社標本調査において金額が小さいと、乖離率が相対的に大きくなる傾向がある。なお、欠損法人において、会社標本調査において金額が 0 とされた資本金階級では、定義により乖離率を計算できない。利益計上法人について、資本金 100 万円以下の法人における乖離率が相対的に大きいのは、前述の通り、この資本金階級に資本金が不詳の法人が含まれるからと考えられる。

表 12 の金額から、この期間において、資本金階級別の法人税額の構成は、利益計上法人内の分布について、本稿集計と会社標本調査は概ね一致していることが確認できる。また、利益計上法人合計の法人税額の増減も、この期間を通じて両者は一致している。ちなみに、

各資本金階級の法人税額を法人数（表3）で除した1法人当たり金額も、表12に示している。1法人当たり金額も、本稿集計と会社標本調査とで近似していることが確認できる。

表13には、業種別に法人税額を合計したものを示している。ここでは、利益計上法人と欠損法人の両方を合計した金額となっている。表13によると、この期間を通じていずれの年度も乖離率が高い業種はないが、繊維工業、食料品製造業、出版印刷業、その他の製造業、金融保険業では一部の年度で乖離率が相対的に高くなっている。

表13の金額から、この期間において、業種別法人税額の構成比は、本稿集計と会社標本調査はかなり一致していることが確認できる。ちなみに、業種ごとの法人税額を法人数（本稿集計は表2、会社標本調査は表4）で除した1法人当たり金額も、表13に示している。1法人当たり金額も、本稿集計と会社標本調査とで近似していることが確認できる。

以上が、本稿集計と会社標本調査との比較である。本稿集計と会社標本調査とは、この期間における累年の動向や構成比など、趨勢的にはかなり一致しているといえる。ただ、本稿集計では、資本金が不詳の法人があって会社標本調査と取り扱いが異なるため、資本金1億円以下の法人よりも1億円超の法人の方が、総じて乖離率の絶対値が小さい傾向がある。また、この節の考察において、乖離がある部分が明らかにされた。この点は、以降の分析において留保されるところである。

4. 欠損法人の現況

4.1 欠損法人の分布

この節では、会社標本調査との比較から離れて、本稿独自の集計から欠損法人についての考察を行う。

2014～2020年度において、分析対象とした内国普通法人における欠損法人の法人数の分布は、表5に示した通りである。特に、2020年度の欠損金額別の分布について、本稿集計と会社標本調査を比較して図示したのが、図1である。会社標本調査では、欠損金額階級別に法人数は示されていないため、所得金額が0円となるところには、（所得金額が負になる法人が含まれる）欠損法人数が示されている。本稿集計では、欠損金額階級別に法人数が得られるので、当該階級に法人数を示し、所得金額が0円のところには、所得金額が0円となる法人のみが示されている。表5と図1をみると、本稿集計の法人数では、いずれの年度においても、所得金額がちょうど0円となるところで、顕著に集群（bunching）しているように図示されていて、そうした法人は欠損法人全体の4割前後を占めている。

わが国の利益計上法人の割合は法人全体の3割程度、すなわち欠損法人の割合は法人全体の7割程度であることはよく知られている。ただ、表5に示されたように、所得金額（欠損金額）が0円である欠損法人は、内国普通法人の25%前後を占め、欠損金額が0円超の法人は、内国普通法人の4割弱にとどまっていることがわかる。別の言い方をすると、欠損金額が0円である欠損法人の多くは、欠損金の繰越控除等を適用する前の当年度所得は正

だったことが考えられることから、欠損金の繰越控除等を適用する前の当年度所得が正だった法人は、利益計上法人と合わせて、内国普通法人の6割程度であることが、表5から読み解ける。欠損金の繰越控除等を適用する前の当年度所得に関する考察は、後述する。

本稿における以下の分析では、内国普通法人に限定する必要はない。したがって、以下の分析では、本稿の分析で用いることができる全法人を対象とする。以下の分析の母数は表1に示されており、必要に応じてそれを参照する。¹²

対象を全法人に広げて分析を続けよう。資本金規模別の利益計上法人・欠損法人の分布について、2020年度の法人数をみたのが、表14である。表14において、調査客体の数が1以上10未満になるものは、調査客体が特定される恐れがある等の理由で、複数の階級の値を合計して表示している（以下同様）。資本金階級別の所得金額別法人数について、会社標本調査では利益計上法人についてのみ公表されているが、欠損金額階級別の分布は本稿の集計によって初めて明らかにした。

表14によると、欠損法人割合も資本金階級によって異なるが、所得金額（欠損金額）が0円となる法人の構成比も、資本金階級によって異なることがわかる。欠損金額が0円となる法人の割合は、資本金200万円超500万円以下の法人で最も高く、それより資本金規模が大きくなるにつれて低下してゆき、資本金1億円以下と1億円超とではその構成比が顕著に異なっていて、資本金1億円超の法人ではその構成比が極めて低くなっている。これは、2010年代半ばの成長志向の法人税改革において、資本金1億円超の法人に対し欠損金の繰越控除の上限を縮小したことが影響していると考えられる。資本金1億円以下の法人は引き続き所得金額の100%まで欠損金の控除ができるが、1億円超の法人は2014年度までは所得金額の80%、2015年度は同65%、2016年度は同60%、2017年度は同55%、2018年度以降は同50%までしか控除できないこととされた。そのため、資本金1億円超の法人では所得金額が正となる可能性が高まる。資本金1億円超の法人では、その分だけ利益計上法人割合が高くなっている。

表14は、本稿の分析に用いた最新年である2020年度のものだが、2014年度からの動向についてみてみよう。表15は、一覽でみられるよう、資本金階級別に利益計上法人と欠損法人の法人数の累年比較を示している。表15によると、資本金1億円以下の法人と比べて資本金1億円超の法人では、利益計上法人割合が高まることは、2019年度以前でも同様に観察される。むしろ、コロナ禍に直面したこともあって2020年度の方が利益計上法人割合は低く、2019年度以前は資本金1億円以下の法人と資本金1億円超の法人の利益計上法人割合はより大きく差異があったことが確認できる。

確かに、前述の通り、2010年代半ばの成長志向の法人税改革において、資本金1億円超の法人に対し欠損金の繰越控除の上限を縮小していた時期の動向が、表15にて確かめられ

¹² ただし、表1と表2によると、全法人と内国普通法人とでは累年比較や分布の構成等において大きな差異はないため、表の重複を避けるために、一部の分析では内国普通法人のみを対象とした表4～13を用いるものがある。

るが、1億円超の法人全体でみると2014年度から2018年度までは75%前後でほぼ横ばいに推移しており、欠損金の繰越控除の上限縮小が直ちに利益計上法人割合に対し顕著に影響していたとはいえない。

所得階級別法人数の分布特性について、2014～2020年度における資本金階級別にみたのが、表16である。表16には、各年度における資本金階級ごとの所得金額の平均値と中央値、法人数分布の標準偏差、歪度、尖度が示されている。表16では、当該統計量の値がちょうど0であれば、小数点以下を表示せず「0」と表し、指定した桁で四捨五入した結果0となる場合は指定した桁まで小数点以下も0で表すこととする（以下同様）。歪度は、分布が正規分布と比べてどれだけ歪んでいるかを表し、左右対称の分布であれば0、左に偏り右裾が長い分布であれば正、右に偏り左裾が長い分布であれば負となる。尖度は、分布が正規分布と比べてどれだけとがっているかを表し、正規分布では3となり、正規分布よりも度数が平均付近に集中して分布の裾が重い形で尖った分布であれば正、正規分布よりも度数が平均付近から散らばり分布の裾が軽い形で平らな分布であれば負となる。

表16をみると、所得金額の平均値は、資本金1億円以下の階級では0円に近い金額となっている場合が大半だが、1億円超の階級では少なくとも2億円を超えている。また、所得金額の中央値は、いずれの年度でも全法人では0円となっている。中央値を資本金階級別にみると、0円超から1000万円以下の階級で0円となっている。2014年度と2018～2020年度の0円／不詳と2020年度の2000万円超5000万円以下の階級でも中央値は0円となっている。ただ、5000万円超の階級では、中央値は0円を上回っており、正の額に偏った分布になっている。歪度は、資本金1億円超の階級の方が1億円以下の階級よりも絶対値が小さい傾向がある。つまり、それだけ資本金1億円超の階級の方が、階級平均の所得金額の左右でより対称的になる傾向がある。ただ、年度によってその様相は異なる。尖度は、いずれも3よりかなり大きい正の値となっており、正規分布よりもかなり尖った分布であることがわかる。さらに、いずれの年度でも、資本金1億円以下の階級の方が1億円超の階級よりも尖度が顕著に高い。それだけ、所得金額の中央値（大半の場合は0円近傍）を中心に尖った分布形となっており、集群しているように見受けられる。

表14と同様に2020年度において、所得階級別法人数を業種別にとったのが、表17である。表17をみると、2020年度において、欠損法人割合が最も高い業種は料理飲食旅館業で、次いで繊維工業、出版印刷業の順に高かった。料理飲食旅館業で欠損法人割合が高かったのは、2020年度にコロナ禍で行動自粛や渡航制限があったことが影響していると考えられる。他方、欠損法人割合が最も低い業種は建設業で、次いで不動産業、農林水産業の順に低かった。欠損金額が0円の法人の割合は、概ね20～30%となっている。その中でも、出版印刷業は29.76%で最も高かった。他方、運輸通信公益事業は19.75%と最も低かった。

表17は、本稿の分析に用いた最新年である2020年度のものだが、2014年度からの動向についてみてみよう。表18は、一覧でみられるよう、業種別に利益計上法人と欠損法人の法人数の累年比較を示している。表18によると、この期間において、ほとんどの業種で、利益計上法人割合は2019年度以前でもほぼ同水準で推移していたことが観察される。これ

は、資本金階級別に利益計上法人割合の累年比較をした表 15 と同様の傾向である。

それは、業種別に資本金階級の分布が、この期間を通じてあまり大きく変化していないからとも考えられる。そこで、それを確認すべく、業種ごとに資本金階級の法人数を累年比較したのが、表 19 である。表 19 において、業種ごとに資本金 1 億円超の法人の割合をとると、この期間を通じて、全体的に低下傾向ではあるが、大きく変化していないことが確認できる。資本金 1 億円超の法人の割合が最も高い業種は、金融保険業である。次いで、化学工業、鉱業の順となっている。最も低いのは、建設業である。次いで、料理飲食旅館業、小売業の順となっている。これらの業種の順位は、この期間を通じて変化していない。こうした動向が、表 17 にも現われていたと考えられる。

表 16 と同様に、2014～2020 年度における所得階級別法人数の分布特性を業種別にとったのが、表 20 である。表 20 をみると、所得金額の平均値は、0 円に近い金額となっている業種が大半だが、鉱業、化学工業、金融保険業の多くの年度で、1 億円を超えている。所得金額の中央値は、2020 年度の料理飲食旅館業を除いて全てで 0 円となっている。歪度は、建設業、その他製造業、不動産業、運輸通信公営事業、サービス業の多くの年度で、絶対値が大きい傾向がある。尖度は、いずれの業種も 3 よりかなり大きい正の値となっており、正規分布よりもかなり尖った分布であることがわかる。さらに、建設業とサービス業で他の業種より大きくなっている。

表 16 と表 20 から、所得金額が 0 円に集群するか否か傾向は、業種の違いよりも資本金規模の違いによって生じ方が変わっていることがわかる。それは、欠損金の繰越控除の適用が、資本金 1 億円以下の法人と 1 億円超の法人とで異なる制度となっていることに起因していると考えられる。

では、欠損金の繰越控除を適用する前と後とで、所得金額階級にどのような異動があったか。それをみたのが、表 21 である。表 21 は、欠損控除前の所得で所得階級を分けて法人数の分布をみたものである。¹³ 欠損控除前所得階級で見ると、欠損控除前所得が 0 円となる法人は、2014 年度の 16,541 社から 2019 年度の 20,618 社へと増加傾向だったが、2020 年度には 20,147 社に減少した。ただ、構成比で見ると 0.7% 前後にすぎないことがわかる。つまり、欠損控除前で所得がちょうど 0 円になる法人は稀であるといえる。また、欠損控除前所得が正となる法人は、いずれの年度も 60% 強となっている。

欠損控除後所得である所得金額は、表 5 に示しているが、それは内国普通法人に限られたものである。そこで、本稿で扱う全法人の欠損控除後所得（所得金額）の所得階級別法人数

¹³ 法人税申告書別表四を基に厳密に言えば、所得金額は、欠損金又は災害損失金等の当期控除後に、新鉱床探鉱費又は海外新鉱床探鉱費の特別控除額や農業経営基盤強化準備金積立額の損金算入額などを加減した後に算出される。しかし、欠損金又は災害損失金等の当期控除後の加減算額については、同別表一には記載されていないため、本稿の分析では利用できない。したがって、本稿での欠損控除前所得は、所得金額に欠損金又は災害損失金等の当期控除額を加えた金額とする。

を示したのが表 22 である。表 22 は、表 5 と傾向がかなり似ている。利益計上法人割合の累年比較は、表 15 で既にみたところである。ここでは、欠損金の控除前と控除後とで法人数の分布がどう変化するかをみるために、所得金額・欠損金額階級別の法人数を示している。

欠損控除前で表した所得階級別法人数を示した表 21 と欠損控除後所得（所得金額）で表した所得階級別法人数を示した表 22 を比較したのが、表 23 である。表 22 の法人数から表 21 の法人数を差し引いた値である。表 23 によると、欠損控除後に新たに所得金額（欠損金額）が 0 円となる法人が、いずれの年度も 60 万社超にのぼっていることがわかる。欠損控除前所得が負である法人は、当然ながら欠損控除後の所得金額も負となるから、所得金額が 0 円となる法人は欠損控除前所得が正である法人と考えられる。つまり、表 23 に現れている法人数は、欠損控除後に欠損法人となるという意味で欠損法人の純増分ということができる。欠損法人が純増するという事は、裏表の関係で、所得金額が正である法人の純減分と合計において一致する。この純増した 60 万社超のうち約半数は欠損控除前所得が 0 円超から 200 万円以下の法人であることが、表 23 からわかる。

また、表 22 と表 23 の所得階級別法人数の差異を、2020 年度について図示したのが、図 2 である。表 22 と表 23 の法人数の分布形は顕著に異なっている。欠損控除前所得では、0 円超 100 万円以下の所得階級で最も法人数が多くなっているが、欠損控除後所得では、前述のように欠損金額 0 円の所得階級で最も法人数が多くなっている。

これを踏まえて、利益計上法人と欠損法人について、利益計上法人と、欠損控除前所得が正だが所得金額が 0 である欠損法人、欠損控除前所得が正だが所得金額が負となる欠損法人、欠損控除前所得が 0 以下となる（そして所得金額も 0 以下となる）欠損法人に分けて法人数をみたのが、表 24 である。

表 24 の全法人の法人数は、表 1 や表 22 に表された法人数と同じものが根拠となっている。欠損控除前所得が正だが所得金額が 0 である欠損法人は、表 22 でもみたように、2014 年度の 72 万社余から 2020 年度の 64 万社余へと減少傾向となっている。欠損控除前所得が正だが所得金額が負となる欠損法人の数は、これらの分類の中では顕著に少ないことがわかる。つまり、欠損控除前所得が正だが欠損法人となる法人は、大半が所得金額が 0 円となっているといえる。

表 24 では、本稿で扱う全法人のうち、同族会社、特定同族会社、非同族会社に分けてこの状況を見ていく。非同族会社は、いずれの年度も欠損控除前所得が 0 以下である欠損法人よりも利益計上法人の方が多い。ただし、利益計上法人よりも欠損法人の方が多い。ちなみに、非同族会社について、所得階級別法人数を表 22 と同様にみたのが、表 25 である。非同族会社では、この時期利益計上法人の割合は 45%前後となっている。表 22 に示した全法人の割合と比べると、高くなっている。そして、欠損金額が 0 円となる法人の割合は 20%弱となっており、表 22 に示した全法人の割合と比べると低くなっている。その背景として考えられるのが、非同族会社の資本金規模である。非同族会社について資本金階級別に法人数をみたのが、表 26 である。表 26 には、非同族会社だけでなく、後に言及する特定同族会社や同族会社等の資本金階級別法人数も合わせて示している。表 26 によると、非同族会社の

うち資本金1億円超の法人は6～8%と、同構成比が表1に示されている全法人の割合と比べて高くなっている。これまで本稿でみてきたように、資本金1億円超の法人は、利益計上法人の割合が高く、欠損金0円の法人の割合が低い傾向があることから、非同族会社でもそれが観察されたと考えられる。

ちなみに、表26と同様に同非区分ごとに、業種別の法人数を示したのが、表27である。表27によると、当該業種の全法人に占める非同族会社の構成比が最も高いのは、この期間を通じて、農林水産業である。次いで、金融保険業、サービス業の順となっている。非同族会社の構成比が最も低いのは、2018年度を除いて建設業で、2018年度は鉄鋼金属工業が最も低くなっている。

特定同族会社と同族会社等は、欠損控除前所得についてはこれが正の法人が過半となっているが、利益計上法人の方が欠損法人よりも少なくなっている。ちなみに、特定同族会社について、所得階級別法人数を表22と同様にみたのが、表28である。特定同族会社では、この時期の利益計上法人割合は35%前後となっている。表22に示した全法人の割合と比べて多少高くなっている年度もあるが、大きな差異はない。ただ、特定同族会社の資本金階級別法人数をみた表26によると、特定同族会社のうち資本金1億円超の法人は12～17%程度と、同構成比が表1に示されている内国普通法人全体と比べて顕著に高くなっている。本稿で既述の傾向からすると、資本金1億円超の特定同族会社の所得金額は、他とは異なっており、利益計上法人が相対的に少ないことが示唆される。なお、同様に、同族会社等についても、資本金階級別法人数を表26に示している。前述した非同族会社と特定同族会社の傾向を踏まえると、同族会社等のうち資本金1億円超の法人の構成比は、全法人の構成比よりも低くなっている。また、同族会社等の所得階級別法人数は、表29に示している。

加えて、表24には、内国普通法人のうち外形標準課税対象法人を対象に、利益計上法人と欠損法人について法人数を示している。資本金1億円超の法人のうち該当する業種の法人は、外形標準課税（事業税の付加価値割と資本割）の対象となっている。特に、2010年代に実施された法人税改革においては、法人実効税率の引下げに伴う代替財源の確保策として、外形標準課税が拡大された。この経緯を踏まえ、本稿では、外形標準課税対象法人（外形対象法人）と推定される法人を選び出して集計することとした。法人税申告書からでは外形対象法人を特定することはできない。そこで、本稿が分析対象とした全法人のうち、資本金額が1億円超で、送配電事業、導管ガス供給業、生命保険業、損害保険業、少額短期保険業及び貿易保険業を営んでいない法人を、外形対象法人と推定することとした。

本稿で推定した外形対象法人が、どの程度実際の外形標準課税の統計と整合的かを確かめるため、総務省「道府県税の課税状況等に関する調」の法人数と比較したのが、表30である。表30の1段目の表は、これまで通りの集計方法で資本金階級別でみた法人数だが、総務省「道府県税の課税状況等に関する調」で集計されている資本金階級に合わせて比較可能にしたのが、2段目の表である。これと、3段目の表にある総務省「道府県税の課税状況等に関する調」で示された法人数（ただし、連結申告法人を除く）とを比較したところ、いずれの年度も合計での乖離率は絶対値で3%未満となっている。ただ、2020年度は、外形

標準課税が小売電気事業等、発電事業等、特定卸供給事業、特定ガス供給業も対象となったことから、乖離率が相対的に高くなったと考えられる。

また、表 30 からは、外形対象法人の法人数が、2014 年度から 2020 年度にかけて減少していることが確認できる。

そこで、表 24 に戻り、外形対象法人の状況をみると、約 20～30%の法人が欠損控除前所得が 0 以下となる欠損法人だが、残りの約 70～80%の法人は欠損控除前所得が正となっていることがわかる。¹⁴ 外形対象法人について、所得階級別法人数を表 22 と同様にみたのが、表 31 である。外形対象法人では、この時期利益計上法人の割合は 70%弱～80%弱となっており、表 22 に示した全法人の割合と比べると、かなり高くなっている。そして、欠損金額が 0 円となる法人の割合は 1.5%前後となっており、表 22 に示した全法人の割合と比べるとかなり低くなっている。その背景として考えられるのが、非同族会社と同様に資本金規模であると考えられる。外形対象法人は、資本金 1 億円超の法人である。

4.2 繰越欠損金の状況

前節では、欠損金の繰越控除が、所得金額に与える影響についてみた。ここでは、欠損金の繰越控除によって欠損法人が増えていることや、資本金階級や業種や同非区分によってその様相が異なることも確認した。

では、本稿が対象とする期間において、繰越欠損金はどのように変動したかをみてみよう。まず、内国普通法人全体の繰越欠損金の当期控除総額については、表 9 に累年比較を示している。表 9 の本稿集計でみると、内国普通法人全体の当期控除総額は 2014 年度の 7 兆円余から 2016 年度と 2018 年度と 2020 年度に増加し、2015 年度と 2017 年度と 2019 年度に減少している。資本金階級別では、資本金 1 億円以下の法人の方が 1 億円超の法人よりも多く適用していることがわかる。当期控除の過半は、資本金 1 億円以下の法人が適用している。ただ、法人数の構成比に鑑みると、資本金 1 億円超の法人の方が、1 法人当たりの当期控除額は大きいといえる。

内国普通法人全体の繰越欠損金の翌期繰越額については、表 10 に累年比較を示している。表 10 の本稿集計でみると、内国普通法人全体の翌期繰越総額は、2014 年度の約 58 兆円から 2015 年度に減少、2016 年度に増加した後、2019 年度まで減少傾向だったが、2020 年度に約 57 兆円まで増加している。資本金階級別では、資本金 1 億円以下の法人が全体の 70% 前後を有していることがわかる。ただ、これも、法人数の構成比に鑑みると、資本金 1 億円超の法人の方が、1 法人当たりの翌期繰越額は大きいといえる。

そして、表 24 では、利益計上法人と欠損法人において、欠損控除前後でどう変化したか

¹⁴ ただし、欠損控除前所得が正だが所得金額が負となる欠損法人の法人数が 1 以上 10 未満となるため、ここでは欠損法人（上記以外）にまとめている。したがって、欠損法人（上記以外）の大多数は、欠損控除前所得が 0 以下となる欠損法人である。

について、前節では法人数の動向をみたが、本節では繰越欠損金（欠損金の翌期繰越額）に注目しよう。同じ表 24 に、その動向を、法人類型別に示している。

まず、全法人でみると、利益計上法人は 2014 年度から 2019 年度まで減少傾向にあったが、2020 年度は増加している。利益計上法人は、欠損金を控除してもなお所得金額が正となるから、繰越欠損金は減少してゆくことが見込まれる。ただ、2020 年度はコロナ禍の影響で所得金額が減少し、欠損金の控除上限に直面して控除しきれない繰越欠損金があって翌期繰越額が増えたことが考えられる。¹⁵ 全法人でみた欠損控除前所得が 0 以下の欠損法人の繰越欠損金は、2017 年度までは減少しているが、2018 年度以降は増加傾向に転じている。連年のように欠損控除前所得が負の欠損法人は、繰越欠損金は継続して持ち続けるが、当期に繰越控除を適用することはない。しかし、繰越期間があるため、使い残した控除があると古い年度の繰越欠損金は失効してしまう。そのため、欠損控除前所得が負の欠損法人の繰越欠損金は増減しうるものである。また、全法人でみると、利益計上法人よりも欠損法人の方が繰越欠損金を多く有していることがわかる。

欠損控除の適用状況について、所得金額の所得階級別にみてみよう。まず、全法人の当期控除額について、累年比較したのが表 32 である。この時期において、全法人の当期控除総額は、表 32 の通り、約 5 兆円から 7.5 兆円の間で変動していた。表 32 によると、（結果的に）欠損法人でも当期控除額がある程度存在するが、最も多く当期控除額が適用されている階級は、欠損金額（あるいは所得金額）が 0 円の法人である。その額は、適用されている当期控除総額の過半を占めている（2014 年度を除く）。

同じく所得金額の所得階級別に、翌期繰越額をみたのが、表 33 である。この時期において、全法人の翌期繰越総額は、表 33 の通り、2014 年度の約 60 兆円から 2015 年度は減少したが 2016 年度に約 62 兆円にまで増加したが、2019 年度まで減少傾向だった。しかし、2020 年度にはコロナ禍の影響もあって約 59 兆円に増加した。この繰越欠損金（翌期繰越額）の大半は、欠損法人が有するものであることが、表 33 からわかる。この時期において、繰越欠損金のうち欠損法人が有する割合は（2017 年度を除き）上昇傾向にあって、2020 年度においては約 95% が欠損法人が有するものとなっている。

次に、前節と同様に、内国普通法人のうち、同族会社、特定同族会社、非同族会社に分けて、繰越欠損金の状況を同じく表 24 に示している。非同族会社について表 24 をみると、利益計上法人の繰越欠損金は 2015 年度には増加したが、それ以降は減少傾向にあることがわかる。これは、全法人の利益計上法人の動向とは異なるところである。欠損控除前所得が 0 以下の欠損法人の繰越欠損金は、2016 年度と 2018 年度と 2020 年度に増加しており、全法人での欠損控除前所得が 0 以下の欠損法人とは異なる傾向を示している。

¹⁵ ただし、論理的には、前年度まで欠損法人で巨額の繰越欠損金を有していたが当年度に利益計上法人となったことから、前年度の利益計上法人の繰越欠損金には計上されていないが、当年度には計上されるという法人もあり得る。そうした法人によって、利益計上法人の繰越欠損金が増加する可能性はある。

特定同族会社と同族会社等については、利益計上法人で 2016 年度以降減少傾向にあり、これも全法人の利益計上法人の動向とは異なるところである。欠損控除前所得が 0 以下の欠損法人の繰越欠損金は、特定同族会社、同族会社等とも、全法人での欠損控除前所得が 0 以下の欠損法人とは異なる傾向を示している。

前節と同様に、外形対象法人についても、繰越欠損金の状況を同じく表 24 に示している。外形対象法人については、利益計上法人で 2016 年度以降減少傾向にあることがわかる。欠損控除前所得が 0 以下の欠損法人の繰越欠損金は、2015 年度と 2017 年度と 2018 年度と 2020 年度に増加しており、全法人での欠損控除前所得が 0 以下の欠損法人とは異なる傾向を示している。

さらに、繰越欠損金について、業種別にみたのが、表 34 と表 35 である。まず、当期控除額については、表 34 の通りである。表 34 によると、資本金 1 億円以下の法人では、大半の年度で、建設業、卸売業、小売業、サービス業で当期控除額が多いことがわかる。業種別の分布は、いずれの年度も概ね似た傾向である。ただし、2016 年度の金融保険業と 2018 年度のサービス業で特異的に多くなっている。これらが、表 9 でみた本稿集計と会社標本調査との乖離の原因と考えられる。

表 34 において、資本金 1 億円超の法人では、化学工業、機械工業、金融保険業、サービス業で当期控除額が多くなっている。業種別の分布は、いずれの年度も概ね似た傾向である。ただし、2014 年度の金融保険業、2015 年度の運輸通信公益事業、2018 年度の機械工業、2020 年度のサービス業で特異的に多くなっている。

表 35 では、繰越欠損金の翌期繰越額について業種別にみている。表 35 によると、資本金規模によらず、業種別の分布は、いずれの年度も概ね似た傾向である。ただ、2016 年度の鉄鋼金属工業の資本金 1 億円以下の法人と 2018 年度のサービス業の資本金 1 億円超の法人で特異的に多くなっている。これらが、表 10 でみた本稿集計と会社標本調査との乖離の原因と考えられる。

4.3 赤字・黒字転換

繰越欠損金は、ほぼ連年のように欠損法人であれば、累積してゆくと考えられる。ただ、それを控除として適用できずに控除期限を迎えてしまうことも考えられる。欠損金の繰越控除は、一時的に欠損金が生じて、やがて利益計上法人になるときに適用されるものである。そこで、本稿では、欠損法人がどのようなタイミングで利益計上法人になるかを考察する。本稿で用いることができるのは 7 年間の申告書データであるから、分析期間は 7 年間に限られるが、欠損法人の動向を捉えてみる。

2014～2020 年度の 7 年間のデータが揃っている法人のうち、欠損法人か否かで分類を行い、7 年間のうち欠損法人であった期間がどれほどかを集計した結果が以下の通りである。表 36 には、資本金階級別に、2014～2020 年度の間で欠損法人となった年数の分布を示している。まず、2014～2020 年度の 7 年間のデータが揃っている全法人は、2,106,837 社あった。

そのうち約 36.5%が7年間全てで欠損法人となっており、その比率は資本金規模が小さいほど大きい。他方、全体で 14.4%が7年連続で利益計上法人となっており、その比率は資本金規模が小さいほど小さい。資本金 1 億円超の法人では、過半が7年連続で利益計上法人となっている。

また、同様に、同族会社か非同族会社かで分けてその比率をみると、7年間全てで欠損法人となった法人の比率は、全規模では非同族会社の方が、特定同族会社や同族会社等よりも低い。ただ、資本金 1000 万円超 1 億円以下の法人のみ、特定同族会社の方が非同族会社よりも7年間全てで欠損法人となった法人の比率が若干低いが、それ以外の資本金階級では、非同族会社の方がその比率は低い。

また、表 36 と同じ法人（2020 年度に申告した法人）を対象として、欠損法人であれば何年前から欠損法人であったのかを集計した結果が、表 37 である。表 37 によると、全法人でみて約 36.5%が7年連続で欠損法人となっているのは、表 36 でみた通りだが、2020 年度まで（2015 年度以降）6年連続して欠損法人となっているのは 2.4%で、2020 年度まで 2～6 年連続で欠損法人のままだった法人の割合は 17.4%とさほど多くない。2019 年度は利益計上法人だったが 2020 年度は欠損法人となった法人の割合（当期欠損法人）は 9.1%だった（当該法人は、2018 年度以前は欠損法人だった法人もあるし利益計上法人だった法人もある）。そして、2014～2020 年度の7年間のデータが揃っている全法人のうち、2020 年度に利益計上法人だった法人は 36.9%となっている（当該法人は、2019 年度以前は欠損法人だった法人もあるし利益計上法人だった法人もある）。この比率は、前述した傾向の通り、資本金規模が大きくなるほど高くなっている。

この連続して欠損法人となった年数の分布を、同族会社か非同族会社かで分けてみると、表 37 に示した通り、非同族会社では、連続して欠損法人となる割合が、特定同族会社や同族会社等と比べて概ね低くなっている。

連続して欠損法人になることと、連続して欠損控除を適用したこととは必ずしも一致しない。そこで、次に連続して欠損控除を適用した年数についての分布を示したのが、表 38 である。表 38 は、資本金階級別に、2014～2020 年度の間で欠損控除を適用した年数の分布を示している。表 38 によると、全法人でみると、1.1%の法人が7年間全てで欠損控除を適用している。欠損控除が適用できるのは、欠損控除前所得が正の法人だけであるから、そうした法人の構成比は低いと考えられる。そして、7年間全てで欠損控除を適用していない法人は、全法人のうち 21.2%であり、資本金規模が大きいほど高くなっていることがわかる。その理由として、表 36 でみたように、7年間全てで利益計上法人となっている法人は資本金規模が大きいほど割合が高く、控除する繰越欠損金がない法人が多いことが考えられる。ただ、7年間全てで欠損控除を適用していない法人の中には、7年間全てで欠損控除前所得が 0 以下となり、欠損控除が適用できない法人も含まれている。

さらに、表 39 によると、7年連続で欠損控除を適用した法人は、全法人でみて 1.1%であることがわかる。2年以上連続して欠損控除を適用した法人でも 16.9%にとどまる。そしてその構成比は、資本金規模が大きくなる低くなっている。そして、当期（2020 年度）に欠損

控除がない法人は、全法人の 67.5%となっている。これには、繰越欠損金がない利益計上法人だけでなく、欠損控除前所得が 0 以下となり欠損控除が適用できない法人も含まれる。

これを、同様に、同族会社か非同族会社かで分けてみると、表 38 と表 39 に示した通り、非同族会社の方が、特定同族会社や同族会社等と比べて、7 年間全てで欠損控除がない法人の割合が高く、2 年以上連続して欠損控除を適用した法人の割合が低くなっている。

4.4 利益計上法人と欠損法人の遷移

では、利益計上法人と欠損法人とは、どのように遷移するだろうか。全法人を対象に、当年度から翌年度へどのように遷移したかを発生確率として表したのが、表 40 である。本稿でいう発生確率とは、当年度と翌年度のどちらかでも存在する法人全体に占める当該事象に直面する法人数の構成比を意味する（以下同様）。また、「不存在」とは、当該年度に法人税申告書が存在しなかった法人を指す。「不存在」となる法人としては、倒産や合併などによって存在しなくなる法人だけでなく、休業・清算中となったり、連結法人となったりする場合も含まれる（以下同様）。2020 年度はデータが得られる最終年度で翌年度のデータがないから、2014 年度から 2019 年度までのその値を示している。表 40 について、例えば、2014 年度でみると、2014 年度か 2015 年度のどちらかでも存在していた法人全体に占める、2014 年度に利益計上法人で 2015 年度も利益計上法人だった法人の割合は、約 25.3457%だったことを示している。敢えてそうした形で発生確率として示したかということ、条件付確率等を追計算可能にするためである。当年度と翌年度のどちらかでも存在していた法人数を分母に構成比をとっている。また、2014 年度に利益計上法人だったが、2015 年度に欠損控除前所得は正だが所得金額が 0 円となった欠損法人となった法人（欠損法人 A）の割合は、全体の約 0.05%だったことがわかる。

表 40 からは、いずれの年度も、欠損控除前所得が正で所得金額が負となる欠損法人（欠損法人 B）を除いて、表の対角要素の確率が高いことがわかる。つまり、翌年度の状態が当年度と不変である確率が高いということである。ただ、この確率は、当年度と翌年度のどちらかでも存在していた法人数に比した構成比である。より厳密に言えば、当年度に利益計上法人で翌年度も利益計上法人となる法人の割合は、例えば 2014 年度においては、約 79.2%（ $=25.3457/32.0016$ ）である。この確率（割合）は、マルコフ連鎖流の表現でいえば、遷移確率といえよう（以下同様）。また、同じく前年度に欠損控除前所得が 0 以下となる欠損法人（欠損法人 C）が今年度も同様の欠損法人となる割合は、約 54.7%（ $=19.9762/36.5221$ ）である。つまり、利益計上法人は翌年度も継続して利益計上法人になりやすく、欠損法人は翌年度も欠損法人になりやすいということである。

もちろん、一時的に欠損法人だったが利益計上法人になることがありうる。それはどの程度の確率だろうか。例えば 2014 年度において、2014 年度に欠損控除前所得は正だが所得金額が 0 円となった欠損法人となった法人（欠損法人 A）だったが 2015 年度に利益計上法人となる遷移確率は約 13.4%（ $=3.5976/26.7998$ ）であり、2014 年度に欠損控除前所得が 0 以

下となる欠損法人（欠損法人 C）だったが 2015 年度に利益計上法人となる遷移確率は約 8.8%（=3.1984/36.5221）となっている。

上記では、2014 年度の数値を例示的に説明したが、その傾向はいずれの年度においてもほぼ同じであることが、表 40 で確認できる。

表 40 と同様の年度間遷移の発生確率を、非同族会社だけを対象に算出したのが、表 41 である。同様に、特定同族会社については表 42、同族会社等については表 43 に示している。¹⁶ 表 41 を表 42 や表 43 と比べると、非同族会社は、総じて、利益計上法人が継続して利益計上法人になる確率が、特定同族会社や同族会社等と比べて高いことがわかる。逆に、欠損法人が継続して欠損法人になる確率は、特定同族会社や同族会社等と比べて、非同族会社は低いことがわかる。

次に、利益計上法人と欠損法人の年度間遷移の発生確率を、資本金規模を 1 億円以下と 1 億円超とに分けてみることにする。表 44 は、全法人のうち資本金 1 億円以下の法人だけで年度間遷移の発生確率をみたものである。表 45 は、資本金 1 億円超の法人のものである。表 44 と表 45 を比較すると、両者ともいずれの年度でも表の対角要素は値が高い。この点は、表 40 と同じである。ただ、利益計上法人が継続して利益計上法人となる遷移確率は、表 44 の資本金 1 億円以下の法人では 70% 台（例えば、2014 年度だと約 78.4%（=24.1525/30.8069））なのに対し、表 45 の資本金 1 億円超の法人では 86% 前後（例えば、2014 年度だと約 86.7%（=64.4274/74.2697））。ただし、2020 年度は若干低いと、資本金 1 億円超の法人の方が高くなっている。

この年度間遷移を踏まえ、繰越欠損金の推移を示したのが、表 46～51 である。まず、全法人の繰越欠損金を示したのが、表 46 である。表 46 によると、2014 年度も 2015 年度も利益計上法人だった法人の、2014 年度（末）における繰越欠損金合計は約 4.6 兆円であることが示されている。他方、2014 年度も 2015 年度も欠損法人 C だった法人の、2014 年度（末）における繰越欠損金合計は約 22.8 兆円であることが示されている。¹⁷

表 46 をみると、継続的に利益計上法人となった法人の繰越欠損金は、2016 年度を除いて減少していることがわかる。他方、継続的に欠損控除前所得が 0 以下となる欠損法人（欠損法人 C）となった法人の繰越欠損金は、2017 年度までは減少傾向だったが、2018 年度以降は増加している。

これと同様に、非同族会社だけを対象に繰越欠損金の年度間遷移をみたのが、表 47 である。特定同族会社は表 48、同族会社等は表 49 に示している。表 47～49 によると、非同族

¹⁶ 表 41～43 における「不存在」となる法人には、表 40 での理由で「不存在」となる法人だけでなく、同非区分が変更となり当該年度において当該同非区分ではなくなったことにより存在しなくなった法人も含まれる。表 44 と表 45 の資本金階級別でも、同様である。

¹⁷ ただし、表 46 の右下にある両年度の計の金額は、当年度と翌年度のどちらかでも存在していた法人が有する繰越欠損金の合計額のため、表 33 などで示した当年度の繰越欠損金の総額とは一致しない。

会社と特定同族会社では、継続的に利益計上法人となった法人の繰越欠損金は、全法人での傾向と同様に、2017年度までは減少しているが2018年度以降は増加している。他方、同族会社等はこれと異なり、2016年度までは増加傾向だが、2017年度以降減少傾向に転じている。継続的に欠損控除前所得が0以下となる欠損法人（欠損法人C）となった法人の繰越欠損金の増減は、非同族会社、特定同族会社、同族会社等とも、全法人での傾向と異なっている。

さらに、資本金1億円以下の法人と資本金1億円超の法人に分けて繰越欠損金の年度間遷移をみたのが、表50と表51である。両者を比較すると、継続的に利益計上法人となった法人の繰越欠損金は、資本金1億円以下の法人（表50）よりも資本金1億円超の法人（表51）の方が多いたことがわかる。利益計上法人の数は、表15などでみたように、資本金1億円以下の法人の方が多いため、継続的に利益計上法人となった法人が持つ繰越欠損金は、資本金1億円超の法人の方が、1法人当たりの金額が多いといえる。継続的に利益計上法人となった法人の繰越欠損金は、継続的に資本金1億円以下の法人では2016年度までは増加傾向だが、2017年度以降は減少傾向に転じており、継続的に資本金1億円以下の法人では2014年度以降減少傾向となっている。

他方、継続的に欠損控除前所得が0以下となる欠損法人（欠損法人C）となった法人の繰越欠損金は、資本金1億円以下の法人（表50）よりも資本金1億円超の法人（表51）の方が少ないことがわかる。

4.5 利益計上法人と欠損法人の増減資

表1などでみたように、本稿が対象とする期間において、資本金1億円超の法人の数は減っていた。つまり、資本金1億円超の法人が減資したことで数が減ったと考えられる。それは、欠損法人が経営実態に即して減資をしたのか。それとも利益計上法人が税制改正等を踏まえて減資したのか。本節では、前節と同様に、今年度から翌年度にかけての年度間遷移をみることでそれを明らかにする。

まず、全法人で資本金階級別に法人数がどう遷移したかをみたのが、表52である。法人税制は、資本金1億円以下の法人と1億円超の法人とで異なることを踏まえ、ここでは、資本金1億円超、資本金1億円、資本金0円超1億円未満、資本金0円または不詳、不存在という5つの状態を想定している。例えば、2014年度に存在した法人について、資本金0円超1億円未満の法人（表52の中の「資本金1億円未満」：以下同様）が翌年度も資本金0円超1億円未満の法人となる年度間遷移の発生確率は、2014年度と2015年度のどちらかでも存在していた法人に占める割合として、約87.4%であることが示されている。この発生確率は、いずれの年度も、表の対角要素の確率が高いことがわかる。つまり、翌年度の状態が当年度と不変である確率が高いということである。

これを基に、2014年度に1億円超の法人が2015年度に1億円以下の法人となった確率は、約3.68%（ $= (0.0140 + 0.0178 + 0.0010) / 0.8907$ ）と算出される。そして、2014年度から

2015年度にかけてこれに該当する法人数は、890社あった。これらは、表52の右欄外に示している。同様に、他の年度においても算出したところ、本稿が対象とする期間において、資本金1億円超の法人が翌年度に資本金1億円以下となる確率は、各年度で4%弱から5%強であったことが、表52に示されている。これは、全法人での結果である。

では、利益計上法人では、この年度間遷移の発生確率はどうか。それをみたのが、表53である。表53によると、当年度に利益計上法人だった法人に限定して、同様に翌年度にどうなったかを遷移確率で表現すると、本稿が対象とする期間において、資本金1億円超の法人が翌年度に資本金1億円以下となる確率は、各年度で3%前後であったことが、表53に示されている。他方、欠損法人でみたのが、表54である。表54によると、当年度に欠損法人だった法人に限定すると、本稿が対象とする期間において、資本金1億円超の法人が翌年度に資本金1億円以下となる確率は、2014年度に約6.1%だったが上下しながら次第に上昇して2019年度には約10.9%となったことが、表54に示されている。

表52～54に基づくと、本稿が対象とする期間において、当年度における資本金1億円超の法人が翌年度に資本金1億円以下となる法人は、年を追うごとに欠損法人において多くなっていることがわかる。直近においては、資本金1億円超の欠損法人の10%を超える法人が、翌年度に1億円以下に減資していることが確認された。まとめると、資本金1億円超の法人が、翌年度に1億円以下に減資する（遷移）確率は、この期間を通じて欠損法人の方が高い。他方、そのような減資をする法人数は、2016年度までは利益計上法人の方が多く、2017年度以降は欠損法人の方が多く。

ちなみに、資本金1億円超の法人の減資は、しばしば外形標準課税の対象となることが動機の1つといわれる。そこで、全法人のうち外形対象法人だけを対象として、同様に年度間遷移の発生確率をみたのが、表55である。同様の算出方法で、本稿が対象とする期間において、外形対象法人が翌年度に資本金1億円以下となる遷移確率は、2014年度に約4.1%だったが上下しながら次第に上昇して2019年度には約5.8%となったことが、表55に示されている。これを、表52と比較すると、当年度における資本金1億円超の法人が翌年度に資本金1億円以下となる法人の大半は外形対象法人であることがわかる。ただ、表53と表54で示されたように、そのように減資をする法人は欠損法人であることが多いといえる。表15でみたように、資本金1億円超の法人でも、資本金1億円以下の法人よりも割合は低いものの、3割前後は欠損法人である。

表52～54において、資本金1億円以下の法人が増資をして資本金1億円超となる遷移確率もみておこう。表52から、当年度に資本金0円超1億円未満の法人は、翌年度も同じである遷移確率は、いずれの年度においても95%超となっており、増資をして1億円超となる確率は1%未満となっていることが確認できる。これは、資本金1億円の法人でも同様である。そして、利益計上法人と欠損法人に分けても、この傾向は同様であることが確認できる。したがって、本稿が対象とする期間において、資本金1億円以下の法人が翌年度に1億円超に増資することは稀であったことがわかる。

さらに、これまでと同様に同非区分別にも、資本金階級別に法人数がどう遷移したかをみ

たのが、非同族会社については表 56、特定同族会社については表 57、同族会社等については表 58 である。表 56～58 をみると、資本金 1 億円超の法人が、翌年度に 1 億円以下に減資する遷移確率は、特定同族会社他よりも高くなっている。非同族会社のこの遷移確率は、2%前後と低くなっている。資本金 1 億円超の法人が翌年度に 1 億円以下に減資する法人数は、同族会社等が他よりも多くなっている。資本金 1 億円以下の法人が翌年度に 1 億円超に増資することは、どの同非区分でも稀であったことが確認できる。

こうして 2014 年度から 2019 年度にかけての年度間遷移をみてきたが、この期間を通じて 2014 年度の状態から 2020 年度の状態にどう遷移したかを、マルコフ連鎖流に表現したのが、表 59 である。表 59 に示された遷移確率行列は、資本金 1 億円超、資本金 1 億円、資本金 0 円超 1 億円未満、資本金 0 円または不詳、不存在という 5 つの状態について、当年度の状態から翌年度の状態にかけての遷移確率を、表 52～58 に基づいて 2014 年度から 2019 年度までそれぞれ算出して当年度から翌年度にかけての遷移確率行列を求めた上で、それらを順次乗じて算出したものである。その結果、表 59 の遷移確率行列は、2014 年度の状態から 2020 年度の状態に遷移する確率を意味する。したがって、各遷移確率行列において、2014 年度の状態別（行列の行側）に 2020 年度の状態全ての確率を合計すると 100%となっている。例えば、全法人において、2014 年度に資本金 1 億円超の法人が、2020 年度も資本金 1 億円超の法人である（遷移）確率は、72.416%であることを示している。マルコフ過程流の理解では、2015 年度から 2019 年度に資本金がどのような状態であったかは不問である。他方、2014 年度に資本金 1 億円超の法人が、2020 年度に資本金 1 億円以下の法人となる（遷移）確率は、27.2745%（ $=9.690+15.944+1.641$ ）であるがわかる。全法人の遷移確率行列の（不存在を除いて）対角要素の確率が高くなっている。つまり、それだけ同じ資本金階級にとどまる確率が高いことがわかる。ただ、対角要素の確率は、資本金 1 億円超よりも資本金 1 億円以下の方が高くなっている。それだけ、資本金 1 億円以下の法人が資本金 1 億円以下のままである確率の方が高いといえる。

また、全法人の遷移確率行列で、2014 年度に存在しなかった法人が、2020 年度にどのような資本金の状態になったかも考察できる。それは、2014 年度に存在しなかったが 2015～2020 年度の間（新規開業か合併等かを問わず）新たに設立された法人のうち、2020 年度に資本金 1 億円超の法人となったのが約 0.4%だったが、資本金 1 億円以下となった法人が約 99.1%（ $=0.293+91.993+6.845$ ）だったことがわかる。

表 59 で、全法人の遷移確率と比較すると、2014 年度に資本金 1 億円超の法人が、2020 年度も資本金 1 億円超の法人である遷移確率は、利益計上法人の方が欠損法人よりも高い。欠損法人は、2014 年度に資本金 1 億円超の法人の約半分しか 2020 年度に資本金 1 億円超の法人としてとどまっていなないといえる。他方、2014 年度に資本金 1 億円超の法人が、2020 年度に資本金 1 億円以下の法人となる（遷移）確率は、利益計上法人では 18.766%（ $=7.566+10.104+1.095$ ）、欠損法人では 48.337%（ $=14.563+30.678+3.096$ ）と、欠損法人の方が遷移確率が高いことがわかる。つまり、それだけ欠損法人の方が、資本金 1 億円超の法人が減資して資本金 1 億円以下の法人となる確率が高いことを意味する。それは、前述した資本

金1億円超の法人の減資に関する考察と整合的である。

さらに、2014年度に資本金1億円超の法人が、2020年度も資本金1億円超の法人である遷移確率は、同非区分の中では、非同族会社が他よりも高い。また、2014年度に存在しなかった法人が、2020年度に存在する法人として、資本金1億円超の法人になるよりも資本金1億円以下となる法人の方が圧倒的に多かった（遷移確率が非同族会社を除いて90%超）ことがわかる。そして、いずれの遷移確率行列も、（不存在を除いて）対角要素の確率が高くなっている。つまり、それだけ同じ資本金階級にとどまる確率が高いことがわかる。ただ、対角要素の確率は、資本金1億円超よりも資本金1億円以下の方が高くなっている。それだけ、資本金1億円以下の法人が資本金1億円以下のままである確率の方が高いといえる。

4.6 法人税額の状況

最後に、本稿で集計した法人税申告書データを基に、法人税額に関する分布を示そう。表60には、所得階級別の法人税額を階級合計額として示している。つまり、当該所得階級に属する法人が納めた法人税の合計額を示している。欠損法人でも法人税額が現れるのは、課税土地譲渡利益金額などが含まれるからである。表60の最初の表の値を、表22の所得階級別法人数で除したものが、1法人当たり金額として表60の2つ目の表に示されている。利益計上法人でみると、所得金額が500万円超となると1法人当たり法人税額が100万円を超えて、所得金額が5000万円超となると1法人当たり法人税額が1000万円を超えて、所得金額が5億円超となると1法人当たり法人税額が1億円を超えることが、いずれの年度でも観察される。1法人当たり法人税額は、利益計上法人平均では1000万円強で、全法人平均では400万円前後である。

資本金階級別の法人税額は、表12に既に示されている。ただし、表12は、会社標本調査と同じ定義の内国普通法人に限られている点に注意されたい。表12によると、利益計上法人から納められた法人税は、いずれの年度においても、45%前後が資本金1億円以下の法人から、55%前後が資本金1億円超の法人から納められていることがわかる。

表61では、同じく資本金階級別に、同非区分ごとと外形対象法人について、当該資本金階級に属する法人が納めた法人税の合計額を示している。表61によると、非同族会社と特定同族会社では、いずれの年度においても非同族会社や特定同族会社から納められた法人税のうち90%前後が資本金1億円超の法人からのものであるところが、内国普通法人全体や同族会社等と異なるところである。

次に、法人税額階級別に法人数をみたのが、表62である。法人税額階級別の分布は、国税庁統計年報や会社標本調査には示されていないもので、これを明らかにしたことは、本稿の貢献の一つである。当然ながら、法人税額が0円の法人が最も多く全法人の6割強を占めるのだが、法人税額階級が高くなるにつれて法人数が少なくなっている傾向がある。法人税額が0円の法人には、利益計上法人で税額控除を適用した法人税額が0円となった法人だけでなく、欠損法人も含まれる。納税法人（法人税額が0円超の法人）の中で、法人税額が

0円超100万円以下の法人は、いずれの年度も3分の2前後を占めている。表62をみると、法人税額が500万円超の法人の構成比は、全法人の5%前後であることがわかる。ただし、ここには、前述の通り連結法人や外国法人は含まれていない点に留意が必要である。

続いて、同じ法人税額階級別の法人税額を示したのが、表63である。当該法人税額階級に属する法人が納めた法人税の合計額と示した表63によると、法人税額が500万円超の法人が納めた法人税は、いずれの年度でも、本稿で対象とした全法人の94%前後を占めていることがわかる。全法人の5%前後の法人が法人税収の95%近くを納めているということになる。個社で法人税を多く納める法人からの法人税収が、その大半を占めることが明らかとなった。

表63の最後の表には、表63の最初の表の値を、表62にある法人税額階級別法人数で除したものとして、1法人当たり法人税額を法人税額階級別に示している。法人税額階級別であるから、金額が多い階級ほど1法人当たり金額も多くなる。法人税額500万円超の法人は、平均で1法人当たり7000万円前後の法人税を納めている。納税法人は、平均で1法人当たり1000万円超の法人税を納めている。これは、表60に示した利益計上法人平均とは、対象となる法人が異なるため、異なっている。また、前述したように、納税法人の3分の2前後は法人税額が0円超100万円以下の法人であることから、納税法人の法人税額の中央値は100万円以下であることが推測できる。

法人税を500万円超払う法人はどのような法人だろうか。まず、これを資本金階級別に法人税を500万円超払う法人の数をみたのが、表64である。表64によると、法人数で見ると、資本金1億円超の法人は、法人税を500万円超払う法人の10%弱であることがわかる。法人税を500万円超払う法人の9割は、資本金1億円以下の法人であるといえる。また、法人税を500万円超払う法人の数を同非区分別にみると、法人税を500万円超払う非同族会社では、資本金1億円超の法人は非同族会社全体の40%弱で、残る60%強は資本金1億円以下の法人であるといえる。法人税を500万円超払う特定同族会社の法人数をとると、ある資本金階級で1以上10未満になる年度があり、調査客体が特定される恐れがあることから、表64では、同族会社と特定同族会社の合計として示している。同族会社と特定同族会社の合計で、法人税を500万円超払う法人を資本金階級別にみると、資本金1億円以下の法人が9割強、資本金1億円超が1割弱となっている。表64には、500万円超払う外形対象法人についても資本金階級別に法人数を示している。

表64には、当該資本金階級で500万円超払う法人全体に占める構成比も示している。例えば、2014年度において、資本金100万円以下（不詳を含む）で500万円超払う法人は、約7.1%が非同族会社で、約0.4%が特定同族会社で、約92.4%が同族会社等である（合計すると100%）ことを意味する。これをみると、いずれの年度においても、資本金1億円以下から500万円超払う法人は、9割強が同族会社等であるのに対して、資本金1億円超で10億円以下の階級では非同族会社が他の階級と比べて相対的に多く、資本金10億円超で500万円超払う法人の約半数が同族会社等と非同族会社となっていることが確認できる。500万円超払う法人では、資本金1億円超の階級で非同族会社の構成比が高まっていることがわ

かる。また、外形対象法人についてみると、資本金1億円超の法人で500万円超払う法人の85%前後が外形対象法人であることが確認できる。ただし、500万円超払う全法人に占める構成比は、資本金1億円以下の外形対象法人はないから、2014年度の9%強から低下傾向で2020年度には6%強となっている。

加えて、同非区分別に、当該資本金階級の法人全体に占める法人税を500万円超払う法人の構成比も、表64に示している。例えば、2014年度において、資本金100万円以下（不詳を含む）の非同族会社（表26）のうち、500万円超払う法人は約1.9%であることを意味する。非同族会社については、いずれの年度においても、資本金1億円以下では500万円超払う法人は7%前後だが、資本金1億円超では500万円超払う法人は3分の2前後となっている。特定同族会社については、資本金1億円以下では500万円超払う法人は3%強～6%余、資本金1億円超では500万円超払う法人は50%前後と、非同族会社よりも低くなっている。同族会社等については、資本金1億円以下では500万円超払う法人は4.5%前後と非同族会社よりも低くなっており、資本金1億円超では500万円超払う法人は50%台と、非同族会社よりも低い特定同族会社よりも高くなっている。外形対象法人についても同様に分析すると、外形対象法人全体では6割前後の法人が、500万円超納税していることがわかる。

そして、法人税を500万円超払う法人が納めた法人税は、どの資本金階級の法人が納めたかを示したのが、表65である。当該資本金階級において法人税を500万円超払う法人が納めた法人税の合計額を示した表65によると、法人税を500万円超払う法人が納めた法人税の6割前後は、資本金1億円超の法人によって納められたことがわかる。法人税を500万円超払う法人の中で資本金1億円超の法人は、法人数では全体の10%弱だが、納めた法人税額でみると6割前後を占めていることが示された。

また、表65には、法人税を500万円超払う法人が納めた法人税額を同非区分別に示している。同非区分別にみると、法人税を500万円超払う非同族会社では、資本金1億円超の法人は非同族会社全体の9割強で、残る1割弱は資本金1億円以下の法人から納税されたものであるといえる。法人税を500万円超払う特定同族会社でも、500万円超払う法人からの納税額のうち、資本金1億円超の法人からが約9割、資本金1億円以下の法人からが約1割弱となっている。同族会社等では、この構成比が異なり、資本金1億円超の法人が5割弱、資本金1億円以下の法人が5割強となっている。表65には、500万円超払う外形対象法人についても資本金階級別に法人税額の合計を示している。500万円超払う外形対象法人が納めた法人税は、500万円超払う1億円超の法人が納めた法人税のうち8割前後を占めていることがわかる。ただ、資本金1億円以下の外形対象法人はないため、資本金1億円以下の法人を含めた500万円超払う全法人が納めた法人税に占める構成比は5割弱となる。とはいえ、それでも500万円超払う全法人が納めた法人税の半分弱を、外形対象法人が納めていることが確認できる。

次に、表65には、当該資本金階級で500万円超払う法人全体に占める構成比を法人税額について示している。例えば、2014年度において、資本金100万円以下（不詳を含む）で

500万円超払う法人が納めた法人税は、約34.8%を非同族会社が、約0.4%を特定同族会社が、約92.4%を同族会社等が納めたものである（合計すると100%）ことを意味する。これをみると、いずれの年度においても、500万円超払う法人が納めた法人税について、資本金100万円超から1億円以下の階級では、9割強は同族会社等が納めたものであるのに対して、資本金1億円超から10億円以下の階級では非同族会社が他の階級と比べて相対的に多く、資本金100億円超では6割弱は非同族会社が納めたものとなっていることが確認できる。500万円超払う法人では、資本金1億円超の階級で非同族会社の構成比が高まっていることがわかる。また、外形対象法人についてみると、資本金1億円超の法人で500万円超払う法人の80%前後が外形対象法人であることが確認できる。

加えて、法人税額について、同非区分別に、当該資本金階級の法人全体に占める構成比も、表65に示している。これは、同非区分別に、法人税額の多寡を問わず資本金階級別に法人税額を示した表61の金額を分母として、表65で前掲の資本金階級別法人税額を分子としてとった構成比である（外形対象法人も同様）。この構成比をみると、当該同非区分の法人全体で納めた法人税は、資本金1億円超の階級では500万円超払う法人が納めた法人税でほぼ占められている（構成比がほぼ100%である）ことがわかる。外形対象法人についても同様に分析すると、外形対象法人全体で納めた法人税は、500万円超払う外形対象法人が納めた法人税でほぼ占められている（構成比がほぼ100%である）ことがわかる。表65では、当該統計量の値がちょうど100であれば、小数点以下を表示せず「100」と表し、指定した桁で四捨五入した結果100となる場合は指定した桁まで小数点以下も0を表している。

参考までに、資本金階級別に、法人税額階級ごとの法人税額がどのようになっているか、本稿の分析に用いた最新年である2020年度の分布をみておこう。それを示したのが、表66である。資本金規模が大きいほど、法人税を500万円超払う法人が納めた法人税が占める構成比が高くなっていることが、表66からわかる。この構成比は、資本金階級が0円超から500万円以下の階級では5割前後であるが、500万円超から2000万円以下の階級では80%台、そして、2000万円超から1億円以下の階級では9割を超え、1億円超の階級では99%を超えている。さらに、表66には、1法人当たりの法人税額も示されている。これによると、資本金規模が大きいほど1法人当たり法人税額は多くなっている。特に、法人税を500万円超払う資本金100億円超の法人は、平均で1法人当たり約53億円納めていることが確認できる。資本金100億円超の納税法人の平均でも、1法人当たり法人税額は約44億円となっている。

続いて、法人税額の分布について、業種別にみてみよう。業種別の法人税額は、表13に既に示されている。ただし、表13は、会社標本調査と同じ定義の内国普通法人に限られている点に注意されたい。表13によると、業種別の法人税額の構成比として、サービス業がいずれの年度においても最も高くなっており、2割弱を占めている。さらに、1法人当たり法人税額をみると、2019年度を除いて金融保険業が最も多くなっている。2019年度は化学工業が最も多くなっている。ただし、この1法人当たり法人税額は、欠損法人も含んだ法人数で除した額である。

法人税を500万円超払う法人について、業種別に法人数をみたのが、表67である。500万円超払う法人全体に占める構成比をみると、いずれの年度も、サービス業が約25%と最も高くなっている。次いで、2014年度のみ卸売業で、2015年度以降は建設業が続き、4番目に高いのは不動産業となっている。また、当該業種の法人全体に占める500万円超払う法人の構成比も、表67に示されている。これによると、当該業種において500万円超払う法人が占める構成比が最も高いのは、化学工業である。次いで2016年度と2018年度を除いて鉱業、2016年度と2018年度のみ機械工業が続いている。

業種別に500万円超払う法人が納めた法人税額をみたのが、表68である。500万円超払う法人が納めた法人税は、どの業種の法人から納められたかを、500万円超払う法人全体に占める構成比として示すと、いずれの年度においてもサービス業が最も高くなっており、2割弱である。次いで、2019年度を除いて金融保険業、2019年度のみは運輸通信公益事業が続いている。卸売業もこれらに次ぐ構成比を占め、約10%である。そして、当該業種の法人全体が納めた法人税のうち500万円超払う法人が納めた法人税が占める構成比をみると、農林水産業を除きほとんどの業種で概ね9割前後を占めていることが、表68からわかる。これらは、表63において全法人ベースで示した500万円超払う法人が納めた法人税が占める構成比に近い値である。

参考までに、業種別に、法人税額階級ごとの法人税額がどのようになっているか、本稿の分析に用いた最新年である2020年度の分布をみておこう。それを示したのが、表69である。法人税を500万円超払う法人が納めた法人税が占める構成比は、業種によって高低がある。この構成比が2020年度において最も高いのは金融保険業である。次いで、化学工業、運輸通信公益事業の順に高くなっている。最も低いのは、農林水産業で、次いで料理飲食旅館業、建設費の順に低くなっていることが、表69からわかる。さらに、表69には、1法人当たりの法人税額も示されている。特に、法人税を500万円超払う法人の平均が最も高いのは、金融保険業で1法人当たり約4億円であることが確認できる。この平均が最も低いのは、農林水産業で1法人当たり約2500万円となっている。

5. おわりに

本研究では、法人税申告書別表一（一）から得られる税務データを基に、2014年度から2020年度における欠損法人の現況について分析を行った。法人税申告書別表一（一）からだけで分析できることには限りがあるが、『国税庁統計年報』や『会社標本調査』では掲載されていない欠損法人の現況について、一定程度明らかにすることができた。

まず、本稿では、利用可能な法人税申告書データを比較可能な形（内国普通法人）で集計した上で、「会社標本調査」で公表されている値と比較した。法人数や所得金額や欠損金や法人税額などを比較した結果、両者の乖離は概ね小さいことが明らかとなった。ただ、一部に乖離が大きいところがあったが、それは会社標本調査が標本調査であり、本稿集計が全数

調査であることから、本稿集計に特異的な値が含まれているところで生じていたことなどが影響したものと考えられる。

その上で、本稿で利用可能な全法人のデータを用いた本稿の分析の要点をまとめると、次のようになる。欠損法人に関する集計結果を基に、欠損金額階級別の欠損法人数や欠損金額の分布を示した。これにより、欠損金額（所得金額）が0円となる法人に集群しているように見受けられることを確認した。また、欠損控除を適用することによって、（欠損控除後）の欠損金額（所得金額）が0円となる法人は、資本金1億円以下の法人が多く、資本金1億円超の法人で少なくなっていることも明らかにした。これは、欠損金の繰越控除の上限が資本金1億円超の法人にのみ設定されていることに関連していると考えられる。つまり、資本金1億円超の法人には、欠損金の繰越控除の上限があるために、繰越欠損金（翌期繰越額）が残っていても、欠損控除前所得を完全には控除しきれず、課税所得が残るが、資本金1億円以下の法人には控除上限がないため、欠損控除前所得を完全に控除し尽くして欠損金額（所得金額）を0円にすることが可能であることが作用していると考えられる。

さらに、欠損法人や利益計上法人がどの程度繰越欠損金を有し、どの程度当期控除額を適用したかを明らかにした。本稿集計に基づく分析から、欠損法人の分布は、繰越欠損金控除の多寡によって影響を受けていることが明らかになった。また、産業別や資本金階級別や同非区分別にも分析することにより、その特徴も考察できた。

繰越欠損金は、景気循環にも左右される。特に、本研究が分析対象とした期間は、2020年度を除いて景気回復期と重なっており、繰越欠損金の控除を使い尽くした法人が欠損法人から利益計上法人に転じる様子が、間接的に伺える結果が示された。

また、2014～2020年度の7年間において、欠損法人となった年数別の法人数や、欠損法人となった連続年数別法人数等の分布を示した。それによると、7年連続で欠損法人となっている法人は、全法人の36.5%を占めており、資本金規模が小さいほどその比率が高いことを明らかにした。ただ、欠損法人になることと、欠損控除を適用することとは異なる。7年連続して欠損控除を適用した法人は、全法人の1.1%にすぎず、7年間1度も欠損控除を適用しなかった法人は、全法人の21.2%であることを明らかにした。これは、7年連続して欠損控除を適用できる法人とは、繰越欠損金を持ち7年連続で利益計上法人（あるいはそれに所得状況である法人）でなければ適用できないから、そうした法人は稀であったと考えられる。また、7年間1度も欠損控除を適用しなかった法人は、繰越欠損金を持たない7年連続で利益計上法人となる法人か、欠損控除を使わずに7年連続で欠損法人となる法人などが含まれると考えられる。

そして、利益計上法人と欠損法人の年度間遷移（今年度に利益計上法人だったが翌年度には欠損法人になる等）も明らかにした。加えて、その年度間遷移を資本金階級別に比較すべく、資本金1億円超と1億円以下の法人が、年度間でどう遷移したかを明らかにした。本稿が対象とした期間において、資本金1億円超の法人が減資して翌年度に資本金1億円以下となる遷移確率は、各年度で4%弱から5%強となっている。他方で、資本金1億円以下の法人が増資して翌年度に資本金1億円超となる遷移確率は極めて小さかった。2010年代半ば

の成長志向の法人税改革において、資本金1億円以下の法人には適用されない事業税の外形標準課税が増税されたこともあり、資本金1億円超の法人数が減少している。本稿ではこの減資の動きと法人税改革との因果関係については一切分析していないが、資本金1億円超の法人が減資して翌年度に資本金1億円以下となる法人について、この遷移確率を、利益計上法人と欠損法人とに分けて分析した。これによると、利益計上法人よりも欠損法人の方が資本金1億円超の法人が減資して翌年度に資本金1億円以下となる遷移確率が高いことを明らかにした。これに基づくと、利益計上法人が2010年代に実施された成長志向の法人税改革等に伴い改正された税制等に影響されて減資したというより、欠損法人が経営実態に即して減資したことが支配的であったと考えられる。

最後に、法人税額階級別の法人数や法人税額の分布を、全体のみならず資本金階級別や業種別に明らかにした。これによると、法人税を500万円超払う法人が全法人の法人税の約95%を納めていることが明らかとなった。また、規模が大きい資本金階級ほど500万円超払う法人の構成比が高かったことも明らかにした。

利益計上法人の所得金額の分布だけでなく、欠損法人の欠損金額の分布も明らかにすることで、法人税額の動向について一定の予見を与えることができると考えられる。その意味でも、本研究における欠損法人の現況を明らかにする意義はあると考えられる。

今後の課題として、法人税申告書別表一(一)にある情報以外の法人のデータをも用いた分析がある。会社標本調査では、別表一(一)以外の申告書にある情報も用いながら法人税をめぐる状況が示されており、そうした他の申告書の統計を合わせて分析することが考えられる。特に、各法人の財務状況と納税実態との関係は、法人税申告書別表一(一)からだけでは考察できない。さらなる分析としては、財務総合政策研究所の「法人企業統計」の個票データを活用して、法人名を名寄せした上で、税務データと「法人企業統計」の個票データを結合させた形で分析することも考えられる。これらは、今後の課題として残されている。

(以 上)

図表一覧

- 表 1 本稿集計における法人数の累年比較（全法人）
- 表 2 本稿集計における法人数の累年比較（内国普通法人）
- 表 3 資本金階級別法人数の累年比較
- 表 4 業種別法人数の累年比較
- 表 5 所得階級別法人数の累年比較
- 表 6 資本金階級別所得金額の累年比較
- 表 7 所得階級別所得金額・欠損金額の累年比較
- 表 8 業種別所得金額の累年比較
- 表 9 資本金階級別繰越欠損金の当期控除額の累年比較
- 表 10 資本金階級別繰越欠損金の翌期繰越額の累年比較
- 表 11 法人税額の累年比較
- 表 12 資本金階級別法人税額の累年比較
- 表 13 業種別法人税額の累年比較
- 表 14 資本金階級別所得階級別法人数（2020 年度）
- 表 15 資本金階級別利益計上法人・欠損法人別法人数の累年比較
- 表 16 資本金階級別法人数に関する分布特性の累年比較
- 表 17 業種別所得階級別法人数（2020 年度）
- 表 18 業種別利益計上法人・欠損法人別法人数の累年比較
- 表 19 業種別資本金階級別法人数の累年比較
- 表 20 業種別法人数に関する分布特性の累年比較
- 表 21 欠損控除前所得階級別法人数の累年比較
- 表 22 欠損控除後所得階級別法人数の累年比較
- 表 23 欠損控除前後の法人数の変化に関する累年比較（欠損控除後法人数－欠損控除前法人数）
- 表 24 利益計上法人と欠損法人の法人数と繰越欠損金（翌期繰越額）の累年比較
- 表 25 非同族会社の所得階級別法人数の累年比較
- 表 26 同非区分別資本金階級別法人数の累年比較
- 表 27 同非区分別業種別法人数の累年比較
- 表 28 特定同族会社の所得階級別法人数の累年比較
- 表 29 同族会社等の所得階級別法人数の累年比較
- 表 30 外形標準課税対象法人の資本金階級別法人数の累年比較
- 表 31 外形標準課税対象法人の所得階級別法人数の累年比較
- 表 32 所得階級別繰越欠損金の当期控除額の累年比較
- 表 33 所得階級別繰越欠損金の翌期繰越額の累年比較

- 表 34 業種別繰越欠損金の当期控除額の累年比較
- 表 35 業種別繰越欠損金の翌期繰越額の累年比較
- 表 36 資本金階級別欠損法人となった年数の分布（2014～2020 年度）
- 表 37 資本金階級別過去に連続して欠損法人となった年数の分布（2020 年度）
- 表 38 資本金階級別欠損控除を適用した年数の分布（2014～2020 年度）
- 表 39 資本金階級別過去に連続して欠損控除を適用した年数の分布（2020 年度）
- 表 40 利益計上・欠損法人別年度間遷移の発生確率の累年比較（全法人）
- 表 41 利益計上・欠損法人別年度間遷移の発生確率の累年比較（非同族会社）
- 表 42 利益計上・欠損法人別年度間遷移の発生確率の累年比較（特定同族会社）
- 表 43 利益計上・欠損法人別年度間遷移の発生確率の累年比較（同族会社等）
- 表 44 利益計上・欠損法人別年度間遷移の発生確率の累年比較（資本金 1 億円以下）
- 表 45 利益計上・欠損法人別年度間遷移の発生確率の累年比較（資本金 1 億円超）
- 表 46 繰越欠損金の年度間遷移（全法人）
- 表 47 繰越欠損金の年度間遷移（非同族会社）
- 表 48 繰越欠損金の年度間遷移（特定同族会社）
- 表 49 繰越欠損金の年度間遷移（同族会社等）
- 表 50 繰越欠損金の年度間遷移（資本金 1 億円以下）
- 表 51 繰越欠損金の年度間遷移（資本金 1 億円超）
- 表 52 資本金階級別年度間遷移の発生確率の累年比較（全法人）
- 表 53 資本金階級別年度間遷移の発生確率の累年比較（利益計上法人）
- 表 54 資本金階級別年度間遷移の発生確率の累年比較（欠損法人）
- 表 55 資本金階級別年度間遷移の発生確率の累年比較（外形標準課税対象法人）
- 表 56 資本金階級別年度間遷移の発生確率の累年比較（非同族会社）
- 表 57 資本金階級別年度間遷移の発生確率の累年比較（特定同族会社）
- 表 58 資本金階級別年度間遷移の発生確率の累年比較（同族会社等）
- 表 59 2014～2020 年度にかけての資本金階級別遷移確率
- 表 60 所得階級別法人税額の累年比較
- 表 61 同非区分別・外形標準課税対象法人の資本金階級別法人税額の累年比較
- 表 62 法人税額階級別法人数の累年比較
- 表 63 法人税額階級別法人税額の累年比較
- 表 64 法人税を 500 万円超払う法人の資本金階級別法人数の累年比較
- 表 65 法人税を 500 万円超払う法人の資本金階級別法人税額の累年比較
- 表 66 資本金階級別法人税額別法人税額（2020 年度）
- 表 67 法人税を 500 万円超払う法人の業種別法人数の累年比較
- 表 68 法人税を 500 万円超払う法人の業種別法人税額の累年比較
- 表 69 業種別法人税額階級別法人税額（2020 年度）

図1 所得金額・欠損金額階級別法人数（2020年度）

図2 欠損控除前所得・控除後所得階級別法人数（2020年度）

表1 本稿集計における法人数の累年比較（全法人）

単位：社

	2014	2015	2016	2017	2018	2019	2020
全法人	2,590,017	2,613,971	2,642,929	2,674,555	2,703,904	2,740,898	2,769,244
資本金1000万円以下	2,214,589	2,240,315	2,271,258	2,303,861	2,333,298	2,370,364	2,400,502
資本金1000万円超1億円未満	341,981	340,637	338,922	338,128	338,194	338,115	336,547
資本金1億円	9,267	9,606	10,079	10,533	11,028	11,533	11,972
資本金1億円超10億円以下	17,923	17,300	16,674	16,153	15,575	15,113	14,522
資本金10億円超	6,257	6,113	5,996	5,880	5,809	5,773	5,701
利益計上法人	866,266	914,039	954,554	991,634	1,015,530	1,042,274	1,039,301
欠損法人	1,723,751	1,699,932	1,688,375	1,682,921	1,688,374	1,698,624	1,729,943
農林水産業	32,764	33,934	35,441	36,974	38,250	39,420	40,178
鉱業	3,501	3,475	3,446	3,364	3,326	3,232	3,134
建設業	405,493	410,082	415,868	424,196	429,069	433,828	439,475
繊維工業	10,602	10,325	10,104	9,803	9,517	9,259	8,962
化学工業	32,647	32,198	31,830	31,354	30,932	30,635	30,279
鉄鋼金属工業	49,919	49,196	48,648	48,052	47,425	46,828	46,158
機械工業	76,816	75,861	75,041	74,079	73,207	72,466	71,288
食料品製造業	41,960	41,649	41,559	41,397	41,111	40,916	40,570
出版印刷業	33,354	32,613	31,856	31,053	30,337	29,649	28,910
その他の製造業	83,462	82,491	81,683	80,917	79,997	79,097	77,878
卸売業	235,375	233,392	231,935	230,777	228,909	227,961	225,903
小売業	322,097	319,034	315,789	312,006	308,208	305,208	300,700
料理飲食旅館業	117,980	118,627	119,993	120,899	122,009	123,725	124,561
金融保険業	48,511	48,876	48,929	49,160	49,629	50,233	50,672
不動産業	296,671	304,040	312,941	322,771	332,674	341,747	352,197
運輸通信公益事業	81,719	83,334	84,997	86,416	88,018	89,910	91,166
サービス業	717,146	734,844	752,869	771,337	791,286	816,784	837,213
非同族会社	59,799	60,043	60,491	62,352	62,996	66,294	65,406
特定同族法人	39,904	35,794	31,857	28,818	26,255	24,148	21,551
同族法人等	2,490,314	2,518,134	2,550,581	2,583,385	2,614,653	2,650,456	2,682,287
うち同族法人	2,290,433	2,311,520	2,335,607	2,363,007	2,388,191	2,414,025	2,430,828
外形標準課税対象法人	20,108	19,382	18,681	18,065	17,421	16,962	16,296
構成比							
資本金1000万円以下	85.50%	85.71%	85.94%	86.14%	86.29%	86.48%	86.68%
資本金1000万円超1億円未満	13.20%	13.03%	12.82%	12.64%	12.51%	12.34%	12.15%
資本金1億円	0.36%	0.37%	0.38%	0.39%	0.41%	0.42%	0.43%
資本金1億円超10億円以下	0.69%	0.66%	0.63%	0.60%	0.58%	0.55%	0.52%
資本金10億円超	0.24%	0.23%	0.23%	0.22%	0.21%	0.21%	0.21%
利益計上法人	33.45%	34.97%	36.12%	37.08%	37.56%	38.03%	37.53%
欠損法人	66.55%	65.03%	63.88%	62.92%	62.44%	61.97%	62.47%
農林水産業	1.27%	1.30%	1.34%	1.38%	1.41%	1.44%	1.45%
鉱業	0.14%	0.13%	0.13%	0.13%	0.12%	0.12%	0.11%
建設業	15.66%	15.69%	15.74%	15.86%	15.87%	15.83%	15.87%
繊維工業	0.41%	0.39%	0.38%	0.37%	0.35%	0.34%	0.32%
化学工業	1.26%	1.23%	1.20%	1.17%	1.14%	1.12%	1.09%
鉄鋼金属工業	1.93%	1.88%	1.84%	1.80%	1.75%	1.71%	1.67%
機械工業	2.97%	2.90%	2.84%	2.77%	2.71%	2.64%	2.57%
食料品製造業	1.62%	1.59%	1.57%	1.55%	1.52%	1.49%	1.47%
出版印刷業	1.29%	1.25%	1.21%	1.16%	1.12%	1.08%	1.04%
その他の製造業	3.22%	3.16%	3.09%	3.03%	2.96%	2.89%	2.81%
卸売業	9.09%	8.93%	8.78%	8.63%	8.47%	8.32%	8.16%
小売業	12.44%	12.20%	11.95%	11.67%	11.40%	11.14%	10.86%
料理飲食旅館業	4.56%	4.54%	4.54%	4.52%	4.51%	4.51%	4.50%
金融保険業	1.87%	1.87%	1.85%	1.84%	1.84%	1.83%	1.83%
不動産業	11.45%	11.63%	11.84%	12.07%	12.30%	12.47%	12.72%
運輸通信公益事業	3.16%	3.19%	3.22%	3.23%	3.26%	3.28%	3.29%
サービス業	27.69%	28.11%	28.49%	28.84%	29.26%	29.80%	30.23%
非同族会社	2.31%	2.30%	2.29%	2.33%	2.33%	2.42%	2.36%
特定同族法人	1.54%	1.37%	1.21%	1.08%	0.97%	0.88%	0.78%
同族法人等	96.15%	96.33%	96.51%	96.59%	96.70%	96.70%	96.86%
外形標準課税対象法人	0.78%	0.74%	0.71%	0.68%	0.64%	0.62%	0.59%

表2 本稿集計における法人数の累年比較（内国普通法人）

単位：社

	2014	2015	2016	2017	2018	2019	2020
内国普通法人 (除一般社団・財団法人等)	2,481,116	2,503,275	2,530,395	2,560,576	2,589,072	2,625,039	2,653,233
資本金1000万円以下	2,118,685	2,142,335	2,171,305	2,202,240	2,230,446	2,266,267	2,296,007
資本金1000万円超1億円未満	332,445	331,315	329,684	329,038	329,250	329,296	327,901
資本金1億円	9,236	9,577	10,049	10,504	11,000	11,504	11,947
資本金1億円超10億円以下	15,570	14,998	14,412	13,952	13,565	13,184	12,647
資本金10億円超	5,180	5,050	4,945	4,842	4,811	4,788	4,731
利益計上法人	809,540	855,144	894,160	930,320	954,160	980,679	975,861
欠損法人	1,671,576	1,648,131	1,636,235	1,630,256	1,634,912	1,644,360	1,677,372
農林水産業	26,034	26,851	27,915	29,158	30,289	31,434	32,233
鉱業	3,283	3,253	3,223	3,147	3,115	3,021	2,919
建設業	404,282	408,887	414,664	423,010	427,873	432,648	438,302
繊維工業	10,473	10,202	9,987	9,691	9,406	9,149	8,864
化学工業	32,400	31,952	31,585	31,109	30,688	30,396	30,045
鉄鋼金属工業	49,862	49,139	48,592	47,999	47,375	46,777	46,109
機械工業	76,753	75,804	74,986	74,027	73,151	72,409	71,231
食料品製造業	41,049	40,762	40,694	40,547	40,284	40,116	39,796
出版印刷業	32,318	31,574	30,816	30,033	29,339	28,658	27,931
その他の製造業	82,833	81,876	81,077	80,329	79,417	78,535	77,341
卸売業	229,845	227,978	226,582	225,522	223,724	222,863	220,950
小売業	315,223	312,262	309,026	305,251	301,508	298,573	294,234
料理飲食旅館業	116,235	116,917	118,312	119,225	120,352	122,104	123,029
金融保険業	40,833	41,363	41,501	41,814	42,370	43,088	43,687
不動産業	276,620	283,273	291,192	300,567	310,131	318,785	328,720
運輸通信公益事業	80,380	81,960	83,608	85,021	86,616	88,495	89,737
サービス業	662,693	679,222	696,635	714,126	733,434	757,988	778,105
非同族会社	50,678	50,642	50,811	52,037	52,527	55,532	55,074
特定同族法人	39,878	35,760	31,827	28,784	26,228	24,117	21,529
同族法人等	2,390,560	2,416,873	2,447,757	2,479,755	2,510,317	2,545,390	2,576,630
うち同族法人	2,289,996	2,311,127	2,335,216	2,362,569	2,387,739	2,413,528	2,430,330
外形標準課税対象法人	18,559	17,859	17,180	16,611	16,146	15,740	15,086

構成比	2014	2015	2016	2017	2018	2019	2020
資本金1000万円以下	85.39%	85.58%	85.81%	86.01%	86.15%	86.33%	86.54%
資本金1000万円超1億円未満	13.40%	13.24%	13.03%	12.85%	12.72%	12.54%	12.36%
資本金1億円	0.37%	0.38%	0.40%	0.41%	0.42%	0.44%	0.45%
資本金1億円超10億円以下	0.63%	0.60%	0.57%	0.54%	0.52%	0.50%	0.48%
資本金10億円超	0.21%	0.20%	0.20%	0.19%	0.19%	0.18%	0.18%
利益計上法人	32.63%	34.16%	35.34%	36.33%	36.85%	37.36%	36.78%
欠損法人	67.37%	65.84%	64.66%	63.67%	63.15%	62.64%	63.22%
農林水産業	1.05%	1.07%	1.10%	1.14%	1.17%	1.20%	1.21%
鉱業	0.13%	0.13%	0.13%	0.12%	0.12%	0.12%	0.11%
建設業	16.29%	16.33%	16.39%	16.52%	16.53%	16.48%	16.52%
繊維工業	0.42%	0.41%	0.39%	0.38%	0.36%	0.35%	0.33%
化学工業	1.31%	1.28%	1.25%	1.21%	1.19%	1.16%	1.13%
鉄鋼金属工業	2.01%	1.96%	1.92%	1.87%	1.83%	1.78%	1.74%
機械工業	3.09%	3.03%	2.96%	2.89%	2.83%	2.76%	2.68%
食料品製造業	1.65%	1.63%	1.61%	1.58%	1.56%	1.53%	1.50%
出版印刷業	1.30%	1.26%	1.22%	1.17%	1.13%	1.09%	1.05%
その他の製造業	3.34%	3.27%	3.20%	3.14%	3.07%	2.99%	2.91%
卸売業	9.26%	9.11%	8.95%	8.81%	8.64%	8.49%	8.33%
小売業	12.70%	12.47%	12.21%	11.92%	11.65%	11.37%	11.09%
料理飲食旅館業	4.68%	4.67%	4.68%	4.66%	4.65%	4.65%	4.64%
金融保険業	1.65%	1.65%	1.64%	1.63%	1.64%	1.64%	1.65%
不動産業	11.15%	11.32%	11.51%	11.74%	11.98%	12.14%	12.39%
運輸通信公益事業	3.24%	3.27%	3.30%	3.32%	3.35%	3.37%	3.38%
サービス業	26.71%	27.13%	27.53%	27.89%	28.33%	28.88%	29.33%
非同族会社	2.04%	2.02%	2.01%	2.03%	2.03%	2.12%	2.08%
特定同族法人	1.61%	1.43%	1.26%	1.12%	1.01%	0.92%	0.81%
同族法人等	96.35%	96.55%	96.73%	96.84%	96.96%	96.97%	97.11%
外形標準課税対象法人	0.75%	0.71%	0.68%	0.65%	0.62%	0.60%	0.57%

表3 資本金階級別法人数の累年比較

本稿集計		単位：社						
資本金階級	2014	2015	2016	2017	2018	2019	2020	
100万円以下	250,949	282,315	314,912	350,860	386,365	425,501	461,241	
100万円超	46,195	50,715	55,197	59,497	63,519	67,729	71,821	
200万円超	1,109,995	1,103,457	1,098,975	1,094,226	1,087,844	1,083,735	1,079,307	
500万円超	711,546	705,848	702,221	697,657	692,718	689,302	683,638	
1,000万円超	147,868	146,375	144,666	143,608	142,889	142,397	141,231	
2,000万円超	146,855	146,721	146,334	146,345	146,806	147,135	146,970	
5,000万円超	46,958	47,796	48,733	49,589	50,555	51,268	51,647	
1億円超	13,852	13,300	12,756	12,314	11,953	11,613	11,080	
5億円超	1,718	1,698	1,656	1,638	1,612	1,571	1,567	
10億円超	3,329	3,228	3,139	3,080	3,051	3,032	2,958	
50億円超	767	749	749	733	724	722	728	
100億円超	1,084	1,073	1,057	1,029	1,036	1,034	1,045	
1億円以下計	2,460,366	2,483,227	2,511,038	2,541,782	2,570,696	2,607,067	2,635,855	
1億円超計	20,750	20,048	19,357	18,794	18,376	17,972	17,378	
計	2,481,116	2,503,275	2,530,395	2,560,576	2,589,072	2,625,039	2,653,233	
1億円以下割合	99.16%	99.20%	99.24%	99.27%	99.29%	99.32%	99.35%	
1億円超割合	0.84%	0.80%	0.76%	0.73%	0.71%	0.68%	0.65%	

会社標本調査		単位：社						
資本金階級	2014	2015	2016	2017	2018	2019	2020	
100万円以下	272,053	306,996	341,585	380,337	418,485	455,435	498,453	
100万円超	48,596	53,464	58,266	62,724	66,934	70,850	75,635	
200万円超	1,169,538	1,163,077	1,158,967	1,154,824	1,148,769	1,138,668	1,138,951	
500万円超	741,988	734,904	731,119	726,519	721,402	713,621	710,143	
1,000万円超	152,445	150,710	148,920	147,838	146,983	145,612	144,930	
2,000万円超	150,629	150,405	150,036	150,038	150,461	149,759	150,263	
5,000万円超	48,096	48,916	49,846	50,750	51,791	51,889	52,730	
1億円超	14,178	13,576	13,046	12,640	12,222	11,649	11,270	
5億円超	1,749	1,712	1,680	1,668	1,638	1,560	1,587	
10億円超	3,155	3,253	3,187	3,110	3,093	2,992	2,990	
50億円超	761	757	759	743	721	702	733	
100億円超	1,093	1,082	1,069	1,039	1,043	979	1,052	
1億円以下計	2,583,345	2,608,472	2,638,739	2,673,030	2,704,825	2,725,834	2,771,105	
1億円超計	20,936	20,380	19,741	19,200	18,717	17,882	17,632	
計	2,604,281	2,628,852	2,658,480	2,692,230	2,723,542	2,743,716	2,788,737	
1億円以下割合	99.20%	99.22%	99.26%	99.29%	99.31%	99.35%	99.37%	
1億円超割合	0.80%	0.78%	0.74%	0.71%	0.69%	0.65%	0.63%	

乖離率		単位：%						
資本金階級	2014	2015	2016	2017	2018	2019	2020	
100万円以下	-7.8	-8.0	-7.8	-7.8	-7.7	-6.6	-7.5	
100万円超	-4.9	-5.1	-5.3	-5.1	-5.1	-4.4	-5.0	
200万円超	-5.1	-5.1	-5.2	-5.2	-5.3	-4.8	-5.2	
500万円超	-4.1	-4.0	-4.0	-4.0	-4.0	-3.4	-3.7	
1,000万円超	-3.0	-2.9	-2.9	-2.9	-2.8	-2.2	-2.6	
2,000万円超	-2.5	-2.4	-2.5	-2.5	-2.4	-1.8	-2.2	
5,000万円超	-2.4	-2.3	-2.2	-2.3	-2.4	-1.2	-2.1	
1億円超	-2.3	-2.0	-2.2	-2.6	-2.2	-0.3	-1.7	
5億円超	-1.8	-0.8	-1.4	-1.8	-1.6	0.7	-1.3	
10億円超	5.5	-0.8	-1.5	-1.0	-1.4	1.3	-1.1	
50億円超	0.8	-1.1	-1.3	-1.3	0.4	2.8	-0.7	
100億円超	-0.8	-0.8	-1.1	-1.0	-0.7	5.6	-0.7	
1億円以下計	-4.8	-4.8	-4.8	-4.9	-5.0	-4.4	-4.9	
1億円超計	-0.9	-1.6	-1.9	-2.1	-1.8	0.5	-1.4	
計	-4.7	-4.8	-4.8	-4.9	-4.9	-4.3	-4.9	

表4 業種別法人数の累年比較

会社標本調査	単位：社						
	2014	2015	2016	2017	2018	2019	2020
農林水産業	27,960	28,809	29,965	31,332	32,495	33,520	34,483
鉱業	3,578	3,519	3,501	3,446	3,395	3,301	3,199
建設業	415,652	420,454	426,312	434,688	439,685	442,662	450,123
繊維工業	11,257	10,924	10,670	10,399	10,092	9,787	9,427
化学工業	33,780	33,301	32,952	32,432	32,111	31,636	31,326
鉄鋼金属工業	51,307	50,529	49,989	49,331	48,740	48,053	47,341
機械工業	79,911	78,924	78,180	77,276	76,392	75,309	74,239
食料品製造業	43,211	42,967	42,815	42,755	42,487	42,203	42,021
出版印刷業	33,506	32,806	32,023	31,306	30,561	29,717	29,089
その他の製造業	87,244	86,206	85,542	84,714	83,826	82,511	81,509
卸売業	241,789	239,677	238,581	237,469	235,526	232,733	232,213
小売業	333,284	330,465	327,364	323,547	319,919	315,106	312,050
料理飲食旅館業	122,804	123,748	125,131	126,177	127,470	128,463	130,094
金融保険業	45,134	45,645	46,109	46,536	47,232	47,729	48,909
不動産業	291,086	298,260	306,502	316,572	326,538	333,820	345,727
運輸通信公益事業	83,925	86,066	87,378	89,466	91,284	92,409	94,302
サービス業	698,853	716,552	735,466	754,784	775,789	794,757	822,685
計	2,604,281	2,628,852	2,658,480	2,692,230	2,723,542	2,743,716	2,788,737

構成比	単位：%						
	2014	2015	2016	2017	2018	2019	2020
農林水産業	1.074	1.096	1.127	1.164	1.193	1.222	1.237
鉱業	0.137	0.134	0.132	0.128	0.125	0.120	0.115
建設業	15.960	15.994	16.036	16.146	16.144	16.134	16.141
繊維工業	0.432	0.416	0.401	0.386	0.371	0.357	0.338
化学工業	1.297	1.267	1.240	1.205	1.179	1.153	1.123
鉄鋼金属工業	1.970	1.922	1.880	1.832	1.790	1.751	1.698
機械工業	3.068	3.002	2.941	2.870	2.805	2.745	2.662
食料品製造業	1.659	1.634	1.611	1.588	1.560	1.538	1.507
出版印刷業	1.287	1.248	1.205	1.163	1.122	1.083	1.043
その他の製造業	3.350	3.279	3.218	3.147	3.078	3.007	2.923
卸売業	9.284	9.117	8.974	8.821	8.648	8.482	8.327
小売業	12.798	12.571	12.314	12.018	11.746	11.485	11.190
料理飲食旅館業	4.715	4.707	4.707	4.687	4.680	4.682	4.665
金融保険業	1.733	1.736	1.734	1.729	1.734	1.740	1.754
不動産業	11.177	11.346	11.529	11.759	11.989	12.167	12.397
運輸通信公益事業	3.223	3.274	3.287	3.323	3.352	3.368	3.382
サービス業	26.835	27.257	27.665	28.036	28.485	28.966	29.500

乖離率	単位：%						
	2014	2015	2016	2017	2018	2019	2020
農林水産業	17.2	17.8	18.3	18.0	17.7	17.6	16.5
鉱業	-2.2	-1.3	-1.6	-2.4	-2.0	-2.1	-2.0
建設業	-2.4	-2.5	-2.4	-2.4	-2.4	-2.0	-2.4
繊維工業	-5.8	-5.5	-5.3	-5.7	-5.7	-5.4	-4.9
化学工業	-3.4	-3.3	-3.4	-3.3	-3.7	-3.2	-3.3
鉄鋼金属工業	-2.7	-2.6	-2.7	-2.6	-2.7	-2.5	-2.5
機械工業	-3.9	-3.9	-4.0	-4.1	-4.2	-3.8	-4.0
食料品製造業	-2.9	-3.1	-2.9	-3.2	-3.2	-3.0	-3.5
出版印刷業	-0.5	-0.6	-0.5	-0.8	-0.7	-0.2	-0.6
その他の製造業	-4.3	-4.3	-4.5	-4.5	-4.6	-4.1	-4.5
卸売業	-2.7	-2.6	-2.8	-2.8	-2.8	-2.1	-2.7
小売業	-3.4	-3.5	-3.5	-3.6	-3.7	-3.1	-3.6
料理飲食旅館業	-3.9	-4.1	-4.1	-4.2	-4.3	-3.7	-4.3
金融保険業	7.5	7.1	6.1	5.6	5.1	5.2	3.6
不動産業	1.9	1.9	2.1	2.0	1.9	2.4	1.9
運輸通信公益事業	-2.6	-3.2	-2.7	-3.4	-3.6	-2.7	-3.3
サービス業	2.6	2.6	2.4	2.2	2.0	2.8	1.8
計	-0.5	-0.6	-0.6	-0.7	-0.7	-0.1	-0.7

表5 所得階級別法人数の累年比較

本稿集計

単位：社

欠損金額階級	2014	2015	2016	2017	2018	2019	2020
10億円超	731	731	657	575	618	740	1,381
5億円超	830	851	831	689	870	990	1,548
2億円超	3,047	3,041	3,016	2,700	2,808	3,307	5,149
1億円超	5,355	5,334	5,260	4,906	5,284	5,914	8,823
500万円超	10,749	10,966	10,872	10,163	11,132	12,463	18,329
200万円超	34,320	34,830	34,496	33,612	35,773	39,476	56,776
100万円超	56,411	57,402	58,210	57,815	61,017	64,616	87,206
50万円超	104,270	107,233	107,871	108,448	112,407	115,632	138,575
30万円超	113,968	116,145	116,735	116,572	119,369	120,423	128,346
20万円超	103,982	105,922	105,552	105,546	107,457	107,753	106,120
10万円超	172,226	173,545	173,348	172,252	173,937	173,973	163,592
0円超100万円以下	353,560	357,923	357,477	355,769	357,275	361,080	334,650
0円	712,127	674,208	661,910	661,209	646,965	637,993	626,877
欠損法人計	1,671,576	1,648,131	1,636,235	1,630,256	1,634,912	1,644,360	1,677,372
所得金額階級							
0円超100万円以下	245,314	250,967	255,181	259,810	262,294	265,524	253,830
100万円超	96,733	101,477	105,992	109,792	111,918	115,006	121,311
200万円超	62,978	67,216	70,481	73,392	75,641	77,691	83,045
300万円超	83,509	88,518	93,663	97,136	101,043	104,107	108,511
500万円超	106,325	114,803	121,671	127,519	132,197	138,021	138,080
1000万円超	79,427	85,530	91,070	96,021	99,987	104,460	101,468
2000万円超	67,909	73,795	78,740	83,323	85,974	89,420	86,280
5000万円超	29,418	32,300	34,164	36,410	36,909	38,555	37,333
1億円超	17,101	18,489	19,548	21,256	21,873	22,155	21,286
2億円超	11,927	12,569	13,512	14,652	15,063	14,856	14,365
5億円超	4,353	4,694	4,962	5,375	5,624	5,465	5,148
10億円超	4,546	4,786	5,176	5,634	5,637	5,419	5,204
利益計上法人計	809,540	855,144	894,160	930,320	954,160	980,679	975,861
計	2,481,116	2,503,275	2,530,395	2,560,576	2,589,072	2,625,039	2,653,233
欠損法人割合	67.37%	65.84%	64.66%	63.67%	63.15%	62.64%	63.22%
欠損金額0円超の割合	38.67%	38.91%	38.50%	37.84%	38.16%	38.34%	39.59%
欠損金額0円の割合	28.70%	26.93%	26.16%	25.82%	24.99%	24.30%	23.63%
利益計上法人割合	32.63%	34.16%	35.34%	36.33%	36.85%	37.36%	36.78%

表5 所得階級別法人数の累年比較（つづき）

会社標本調査

単位：社

所得金額階級	2014	2015	2016	2017	2018	2019	2020
100万円以下	256,598	262,860	265,610	269,153	268,870	267,712	255,082
100万円超	108,096	115,002	119,804	123,087	125,157	127,235	132,836
200万円超	70,845	76,802	80,195	83,008	85,038	86,944	92,976
300万円超	94,935	102,357	106,871	110,036	114,081	117,013	121,459
500万円超	120,042	132,065	137,227	143,142	149,009	154,709	154,884
1000万円超	87,605	96,786	100,280	105,849	110,381	115,324	112,670
2000万円超	72,332	80,714	84,484	89,100	92,943	96,654	93,890
5000万円超	29,880	33,486	34,770	37,293	38,610	40,461	39,581
1億円超	16,246	18,186	18,739	20,778	22,014	22,499	21,937
2億円超	11,008	11,713	12,514	13,850	14,661	14,447	14,321
5億円超	3,749	4,243	4,398	4,965	5,262	5,063	5,045
10億円超	4,179	4,397	4,764	5,446	5,500	4,943	5,054
利益計上法人計	875,515	938,611	969,656	1,005,707	1,031,526	1,053,004	1,049,735
欠損法人計	1,728,766	1,690,241	1,688,824	1,686,523	1,692,016	1,690,712	1,739,002
計	2,604,281	2,628,852	2,658,480	2,692,230	2,723,542	2,743,716	2,788,737
欠損法人割合	66.38%	64.30%	63.53%	62.64%	62.13%	61.62%	62.36%

乖離率

単位：%

所得金額階級	2014	2015	2016	2017	2018	2019	2020
100万円以下	-4.4	-4.5	-3.9	-3.5	-2.4	-0.8	-0.5
100万円超	-10.5	-11.8	-11.5	-10.8	-10.6	-9.6	-8.7
200万円超	-11.1	-12.5	-12.1	-11.6	-11.1	-10.6	-10.7
300万円超	-12.0	-13.5	-12.4	-11.7	-11.4	-11.0	-10.7
500万円超	-11.4	-13.1	-11.3	-10.9	-11.3	-10.8	-10.8
1000万円超	-9.3	-11.6	-9.2	-9.3	-9.4	-9.4	-9.9
2000万円超	-6.1	-8.6	-6.8	-6.5	-7.5	-7.5	-8.1
5000万円超	-1.5	-3.5	-1.7	-2.4	-4.4	-4.7	-5.7
1億円超	5.3	1.7	4.3	2.3	-0.6	-1.5	-3.0
2億円超	8.3	7.3	8.0	5.8	2.7	2.8	0.3
5億円超	16.1	10.6	12.8	8.3	6.9	7.9	2.0
10億円超	8.8	8.8	8.6	3.5	2.5	9.6	3.0
利益計上法人計	-7.5	-8.9	-7.8	-7.5	-7.5	-6.9	-7.0
欠損法人計	-3.3	-2.5	-3.1	-3.3	-3.4	-2.7	-3.5
計	-4.7	-4.8	-4.8	-4.9	-4.9	-4.3	-4.9

表6 資本金階級別所得金額の累年比較

利益計上法人
本稿集計

単位：百万円

資本金階級	2014	2015	2016	2017	2018	2019	2020
100万円以下	1,774,762	1,514,743	1,442,883	1,532,815	1,716,354	1,485,460	1,645,023
100万円超	68,914	77,911	92,658	107,222	119,648	139,767	146,131
200万円超	1,777,114	1,938,486	2,126,036	2,298,915	2,405,556	2,579,451	2,564,561
500万円超	3,836,490	4,163,647	4,443,314	4,903,067	5,122,280	5,240,350	5,138,693
1,000万円超	1,784,903	1,940,488	2,097,679	2,234,558	2,345,516	2,411,812	2,317,734
2,000万円超	4,268,279	4,529,571	4,886,717	5,301,550	6,459,048	5,455,088	5,392,359
5,000万円超	4,462,210	4,707,988	5,260,490	5,827,035	5,929,198	5,979,424	5,803,998
1億円超	3,798,179	4,023,409	4,427,641	4,751,402	4,805,630	4,739,991	4,706,515
5億円超	1,276,512	1,393,771	1,333,087	1,415,551	1,544,141	1,372,701	1,286,544
10億円超	4,044,477	4,235,241	4,413,765	4,808,566	4,828,634	4,811,502	4,378,675
50億円超	2,458,596	2,553,687	2,568,741	2,582,896	2,521,734	2,339,742	2,072,115
100億円超	14,540,189	16,999,284	16,396,741	18,001,401	18,037,018	16,447,412	16,209,351
1億円以下計	17,972,672	18,872,834	20,349,777	22,205,163	24,097,599	23,291,351	23,008,498
1億円超計	26,117,952	29,205,392	29,139,975	31,559,816	31,737,157	29,711,348	28,653,200
計	44,090,624	48,078,225	49,489,753	53,764,980	55,834,756	53,002,699	51,661,698

利益計上法人
会社標本調査

単位：百万円

資本金階級	2014	2015	2016	2017	2018	2019	2020
100万円以下	590,736	798,997	780,147	921,079	1,121,908	1,367,744	1,599,574
100万円超	78,156	91,306	103,142	113,396	132,085	155,878	165,288
200万円超	1,891,705	2,132,151	2,318,265	2,542,186	2,677,395	2,862,030	2,864,196
500万円超	3,697,602	4,169,212	4,502,233	5,071,933	5,346,764	5,478,334	5,509,994
1,000万円超	1,690,599	1,826,525	2,005,888	2,169,933	2,346,945	2,439,950	2,334,916
2,000万円超	3,712,688	3,955,042	4,321,945	4,988,755	6,246,879	5,206,368	5,322,921
5,000万円超	3,558,451	3,890,861	4,176,196	5,194,430	5,450,385	5,413,019	5,567,929
1億円超	3,698,570	3,727,413	4,310,543	4,643,316	4,957,944	4,517,157	4,577,721
5億円超	1,388,010	1,357,505	1,427,614	1,494,116	1,485,307	1,371,584	1,213,733
10億円超	3,985,463	4,147,050	4,339,112	4,783,425	4,854,927	4,769,787	3,963,724
50億円超	2,594,042	2,550,300	2,571,126	2,588,249	2,531,849	2,286,255	1,875,188
100億円超	16,352,976	18,193,898	17,727,660	19,319,716	18,893,523	16,080,212	16,077,139
1億円以下計	15,219,937	16,864,094	18,207,817	21,001,712	23,322,361	22,923,322	23,364,818
1億円超計	28,019,061	29,976,166	30,376,055	32,828,823	32,723,549	29,024,995	27,707,505
計	43,238,998	46,840,260	48,583,871	53,830,534	56,045,911	51,948,318	51,072,323

利益計上法人
乖離率

単位：%

資本金階級	2014	2015	2016	2017	2018	2019	2020
100万円以下	200.4	89.6	85.0	66.4	53.0	8.6	2.8
100万円超	-11.8	-14.7	-10.2	-5.4	-9.4	-10.3	-11.6
200万円超	-6.1	-9.1	-8.3	-9.6	-10.2	-9.9	-10.5
500万円超	3.8	-0.1	-1.3	-3.3	-4.2	-4.3	-6.7
1,000万円超	5.6	6.2	4.6	3.0	-0.1	-1.2	-0.7
2,000万円超	15.0	14.5	13.1	6.3	3.4	4.8	1.3
5,000万円超	25.4	21.0	26.0	12.2	8.8	10.5	4.2
1億円超	2.7	7.9	2.7	2.3	-3.1	4.9	2.8
5億円超	-8.0	2.7	-6.6	-5.3	4.0	0.1	6.0
10億円超	1.5	2.1	1.7	0.5	-0.5	0.9	10.5
50億円超	-5.2	0.1	-0.1	-0.2	-0.4	2.3	10.5
100億円超	-11.1	-6.6	-7.5	-6.8	-4.5	2.3	0.8
1億円以下計	18.1	11.9	11.8	5.7	3.3	1.6	-1.5
1億円超計	-6.8	-2.6	-4.1	-3.9	-3.0	2.4	3.4
計	2.0	2.6	1.9	-0.1	-0.4	2.0	1.2

表6 資本金階級別所得金額の累年比較（つづき）

欠損法人
本稿集計

単位：百万円

資本金階級	2014	2015	2016	2017	2018	2019	2020
100万円以下	-534,036	-583,687	-533,183	-542,818	-621,480	-702,088	-957,779
100万円超	-74,471	-79,060	-84,794	-84,166	-92,489	-105,246	-127,735
200万円超	-2,583,570	-1,516,968	-1,527,986	-1,489,719	-1,536,476	-1,581,789	-2,159,500
500万円超	-2,182,586	-2,179,843	-2,126,001	-1,945,527	-1,959,409	-2,181,646	-3,003,263
1,000万円超	-650,606	-658,802	-646,991	-571,489	-655,360	-718,742	-960,616
2,000万円超	-1,358,503	-1,212,139	-1,169,004	-2,188,753	-1,117,244	-1,443,965	-2,021,097
5,000万円超	-1,123,039	-1,254,966	-1,038,845	-1,038,171	-1,126,814	-1,482,083	-2,677,061
1億円超	-693,889	-677,032	-600,102	-617,876	-543,573	-526,345	-896,728
5億円超	-90,194	-93,762	-72,721	-73,051	-73,587	-102,958	-179,030
10億円超	-355,368	-365,406	-364,767	-295,941	-311,251	-365,949	-896,425
50億円超	-206,155	-188,505	-236,851	-378,297	-245,863	-442,526	-604,255
100億円超	-1,322,333	-1,317,228	-1,246,483	-2,112,761	-1,989,921	-1,924,180	-3,442,941
1億円以下計	-8,506,812	-7,485,465	-7,126,804	-7,860,644	-7,109,273	-8,215,558	-11,907,052
1億円超計	-2,667,939	-2,641,933	-2,520,924	-3,477,927	-3,164,195	-3,361,958	-6,019,379
計	-11,174,751	-10,127,398	-9,647,728	-11,338,570	-10,273,468	-11,577,516	-17,926,431

欠損法人
会社標本調査

単位：百万円

資本金階級	2014	2015	2016	2017	2018	2019	2020
100万円以下	-479,457	-528,724	-569,462	-586,713	-659,357	-741,347	-974,807
100万円超	-81,348	-87,059	-92,428	-91,578	-98,652	-107,745	-136,093
200万円超	-1,553,658	-1,595,896	-1,585,068	-1,579,658	-1,607,444	-1,673,147	-2,402,814
500万円超	-1,962,495	-2,035,105	-1,998,436	-1,922,818	-1,945,016	-2,118,473	-3,076,951
1,000万円超	-587,546	-627,214	-589,500	-545,954	-664,446	-655,732	-947,709
2,000万円超	-1,074,236	-1,068,695	-1,106,394	-2,757,382	-1,062,012	-1,427,230	-1,976,885
5,000万円超	-816,081	-861,920	-863,695	-811,888	-1,060,675	-1,156,419	-2,454,759
1億円超	-443,990	-580,711	-790,664	-811,113	-546,833	-472,951	-756,032
5億円超	-77,364	-93,045	-80,448	-79,701	-73,769	-109,551	-170,212
10億円超	-371,781	-356,187	-361,502	-303,335	-322,258	-365,419	-877,632
50億円超	-220,230	-199,010	-251,004	-384,644	-231,868	-261,781	-535,441
100億円超	-1,347,882	-1,412,160	-1,230,658	-2,533,050	-2,064,776	-1,848,388	-2,729,079
1億円以下計	-6,554,822	-6,804,611	-6,804,983	-8,295,992	-7,097,601	-7,880,092	-11,970,018
1億円超計	-2,461,247	-2,641,113	-2,714,276	-4,111,842	-3,239,503	-3,058,090	-5,068,396
計	-9,016,068	-9,445,726	-9,519,259	-12,407,834	-10,337,106	-10,938,183	-17,038,414

欠損法人
乖離率

単位：%

資本金階級	2014	2015	2016	2017	2018	2019	2020
100万円以下	11.4	10.4	-6.4	-7.5	-5.7	-5.3	-1.7
100万円超	-8.5	-9.2	-8.3	-8.1	-6.2	-2.3	-6.1
200万円超	66.3	-4.9	-3.6	-5.7	-4.4	-5.5	-10.1
500万円超	11.2	7.1	6.4	1.2	0.7	3.0	-2.4
1,000万円超	10.7	5.0	9.8	4.7	-1.4	9.6	1.4
2,000万円超	26.5	13.4	5.7	-20.6	5.2	1.2	2.2
5,000万円超	37.6	45.6	20.3	27.9	6.2	28.2	9.1
1億円超	56.3	16.6	-24.1	-23.8	-0.6	11.3	18.6
5億円超	16.6	0.8	-9.6	-8.3	-0.2	-6.0	5.2
10億円超	-4.4	2.6	0.9	-2.4	-3.4	0.1	2.1
50億円超	-6.4	-5.3	-5.6	-1.7	6.0	69.0	12.9
100億円超	-1.9	-6.7	1.3	-16.6	-3.6	4.1	26.2
1億円以下計	29.8	10.0	4.7	-5.2	0.2	4.3	-0.5
1億円超計	8.4	0.0	-7.1	-15.4	-2.3	9.9	18.8
計	23.9	7.2	1.3	-8.6	-0.6	5.8	5.2

表7 所得階級別所得金額・欠損金額の累年比較

本稿集計		単位：百万円						
欠損金額階級	2014	2015	2016	2017	2018	2019	2020	
10億円超	-4,541,086	-3,400,921	-2,965,595	-4,978,288	-3,473,034	-4,163,677	-7,725,979	
5億円超	-569,901	-585,671	-560,225	-473,267	-593,541	-684,322	-1,066,403	
2億円超	-920,715	-920,006	-914,263	-814,256	-851,158	-1,000,793	-1,570,833	
1億円超	-739,714	-740,662	-730,259	-677,264	-735,314	-820,855	-1,220,478	
5000万円超	-745,890	-758,572	-751,929	-703,151	-769,214	-860,969	-1,267,994	
2000万円超	-1,048,124	-1,061,071	-1,047,735	-1,020,746	-1,088,217	-1,201,523	-1,736,157	
1000万円超	-786,017	-799,957	-810,877	-804,406	-847,734	-900,756	-1,222,094	
500万円超	-729,627	-750,464	-755,288	-758,687	-786,856	-811,283	-979,846	
300万円超	-441,485	-450,092	-452,508	-452,149	-463,507	-467,304	-500,444	
200万円超	-256,308	-261,027	-260,066	-259,946	-264,894	-265,447	-262,028	
100万円超	-250,835	-252,641	-252,669	-250,887	-253,489	-253,727	-238,820	
0円超100万円以下	-145,049	-146,314	-146,316	-145,524	-146,510	-146,860	-135,354	
0円	0	0	0	0	0	0	0	
欠損法人計	-11,174,751	-10,127,398	-9,647,728	-11,338,570	-10,273,468	-11,577,516	-17,897,728	
所得金額階級								
0円超100万円以下	92,723	95,815	97,775	100,124	101,388	102,989	102,081	
100万円超	140,755	147,753	154,366	159,866	163,255	167,749	177,338	
200万円超	155,712	166,054	174,165	181,664	187,143	192,212	205,300	
300万円超	327,189	346,560	366,833	380,523	396,118	407,857	424,850	
500万円超	759,715	820,507	869,881	911,575	945,467	986,284	985,320	
1000万円超	1,123,022	1,209,687	1,288,509	1,359,345	1,414,569	1,477,228	1,434,177	
2000万円超	2,131,146	2,319,877	2,470,299	2,615,843	2,700,059	2,804,743	2,706,445	
5000万円超	2,052,288	2,255,462	2,394,206	2,551,849	2,586,821	2,701,241	2,615,717	
1億円超	2,382,627	2,583,667	2,734,330	2,968,540	3,050,947	3,091,779	2,977,595	
2億円超	3,683,776	3,888,874	4,194,140	4,525,691	4,640,671	4,560,710	4,422,829	
5億円超	3,016,976	3,260,193	3,441,876	3,717,849	3,923,560	3,801,706	3,584,323	
10億円超	28,224,693	30,983,777	31,303,373	34,292,110	35,724,758	32,708,201	32,025,724	
利益計上法人計	44,090,624	48,078,225	49,489,753	53,764,980	55,834,756	53,002,699	52,280,685	
計	32,915,873	37,950,827	39,842,024	42,426,409	45,561,289	41,425,183	34,382,957	

会社標本調査		単位：百万円						
所得金額階級	2014	2015	2016	2017	2018	2019	2020	
0円超100万円以下	99,965	104,083	105,694	108,004	109,296	109,535	108,060	
100万円超	155,915	166,008	172,947	178,928	183,329	187,102	195,701	
200万円超	173,084	187,832	196,034	204,838	211,974	216,836	232,028	
300万円超	366,133	395,315	413,569	429,817	450,210	463,290	480,904	
500万円超	843,931	928,105	970,336	1,021,451	1,069,971	1,118,322	1,116,998	
1000万円超	1,220,181	1,345,824	1,402,315	1,499,288	1,567,243	1,649,347	1,607,300	
2000万円超	2,231,810	2,500,063	2,624,398	2,804,511	2,918,495	3,043,570	2,959,456	
5000万円超	2,059,234	2,305,963	2,430,057	2,635,771	2,703,912	2,829,390	2,779,105	
1億円超	2,233,438	2,512,387	2,632,675	2,929,724	3,074,645	3,133,339	3,070,567	
2億円超	3,358,497	3,555,018	3,823,016	4,299,638	4,503,690	4,453,388	4,405,099	
5億円超	2,591,720	2,920,495	3,044,795	3,419,771	3,630,688	3,538,227	3,501,558	
10億円超	27,905,091	29,919,167	30,768,036	34,298,794	35,622,458	31,205,972	30,615,544	
利益計上法人計	43,238,998	46,840,260	48,583,872	53,830,534	56,045,910	51,948,317	51,072,323	
欠損法人計	-9,016,068	-9,445,724	-9,519,259	-12,407,834	-10,337,104	-10,938,182	-17,038,415	
計	34,222,930	37,394,536	39,064,613	41,422,700	45,708,806	41,010,135	34,033,908	

乖離率		単位：%						
所得金額階級	2014	2015	2016	2017	2018	2019	2020	
0円超100万円以下	-7.2	-7.9	-7.5	-7.3	-7.2	-6.0	-5.5	
100万円超	-9.7	-11.0	-10.7	-10.7	-10.9	-10.3	-9.4	
200万円超	-10.0	-11.6	-11.2	-11.3	-11.7	-11.4	-11.5	
300万円超	-10.6	-12.3	-11.3	-11.5	-12.0	-12.0	-11.7	
500万円超	-10.0	-11.6	-10.4	-10.8	-11.6	-11.8	-11.8	
1000万円超	-8.0	-10.1	-8.1	-9.3	-9.7	-10.4	-10.8	
2000万円超	-4.5	-7.2	-5.9	-6.7	-7.5	-7.8	-8.5	
5000万円超	-0.3	-2.2	-1.5	-3.2	-4.3	-4.5	-5.9	
1億円超	6.7	2.8	3.9	1.3	-0.8	-1.3	-3.0	
2億円超	9.7	9.4	9.7	5.3	3.0	2.4	0.4	
5億円超	16.4	11.6	13.0	8.7	8.1	7.4	2.4	
10億円超	1.1	3.6	1.7	0.0	0.3	4.8	4.6	
利益計上法人計	2.0	2.6	1.9	-0.1	-0.4	2.0	2.4	
欠損法人計	23.9	7.2	1.3	-8.6	-0.6	5.8	5.0	
計	-3.8	1.5	2.0	2.4	-0.3	1.0	1.0	

表8 業種別所得金額の累年比較

利益計上法人
本稿集計

単位：百万円

	2014	2015	2016	2017	2018	2019	2020
農林水産業	121,197	163,886	204,983	233,589	187,996	176,876	200,589
鉱業	950,309	435,924	393,744	377,178	482,364	575,034	179,602
建設業	3,131,148	3,822,056	4,368,658	4,771,840	5,009,943	5,247,050	5,251,924
繊維工業	108,602	123,581	133,825	141,102	135,942	125,834	104,475
化学工業	2,954,528	3,357,116	3,460,124	3,717,916	3,589,030	3,630,032	3,479,944
鉄鋼金属工業	1,159,636	1,049,265	1,121,052	1,295,991	1,265,541	1,134,921	949,815
機械工業	4,511,946	3,984,573	3,822,387	4,655,940	4,526,450	3,558,104	3,389,127
食料品製造業	1,021,940	1,195,078	1,357,978	1,443,834	1,376,458	1,292,781	1,259,745
出版印刷業	320,241	369,169	387,923	358,937	387,057	511,035	463,484
その他の製造業	1,651,468	1,661,724	1,687,555	1,949,884	2,128,769	1,955,174	2,245,761
卸売業	4,358,894	4,599,156	4,772,212	5,322,140	5,475,862	5,342,347	5,006,783
小売業	2,831,634	3,199,341	3,046,676	3,213,584	3,163,942	3,139,663	3,720,891
料理飲食旅館業	535,891	667,696	729,529	746,914	751,477	670,414	273,745
金融保険業	6,170,093	7,127,635	6,722,784	7,047,779	7,058,075	5,570,370	6,207,673
不動産業	2,646,289	3,009,513	3,484,418	3,952,845	4,249,276	4,369,609	4,263,891
運輸通信公益事業	4,353,539	5,522,701	5,580,903	5,930,329	5,993,174	6,160,718	4,808,025
サービス業	7,263,270	7,789,811	8,215,003	8,605,176	10,053,402	9,542,737	9,856,223
計	44,090,624	48,078,225	49,489,753	53,764,980	55,834,756	53,002,699	51,661,698

利益計上法人
会社標本調査

単位：百万円

	2014	2015	2016	2017	2018	2019	2020
農林水産業	130,255	172,872	211,466	242,566	194,220	182,010	200,033
鉱業	937,087	433,273	380,085	378,185	487,072	581,324	178,879
建設業	2,976,495	3,703,975	4,260,276	4,661,852	4,929,325	5,222,047	5,265,171
繊維工業	109,024	125,753	132,400	140,307	134,656	126,203	104,061
化学工業	2,926,334	3,262,108	3,277,076	3,669,158	3,615,745	3,548,923	3,356,607
鉄鋼金属工業	1,176,570	1,053,115	1,096,298	1,295,096	1,323,438	1,164,507	957,614
機械工業	4,332,390	3,793,174	3,581,746	4,522,832	4,430,514	3,480,791	3,276,484
食料品製造業	951,056	1,114,540	1,255,968	1,378,287	1,299,906	1,171,288	1,147,316
出版印刷業	271,127	347,079	348,370	330,609	410,435	502,112	428,374
その他の製造業	1,594,963	1,336,845	1,503,322	1,936,431	2,143,296	1,981,928	2,238,725
卸売業	4,245,584	4,701,266	4,628,366	5,367,287	5,536,628	5,225,800	4,959,267
小売業	2,908,037	3,003,287	3,035,994	3,294,646	3,286,869	3,189,649	3,587,536
料理飲食旅館業	506,866	676,661	714,724	741,497	800,615	654,103	303,044
金融保険業	5,959,949	6,914,854	6,792,328	7,083,222	7,136,659	5,124,712	6,204,691
不動産業	2,487,312	2,839,492	3,426,789	4,024,763	4,517,917	4,454,711	4,322,079
運輸通信公益事業	4,722,785	5,927,699	6,079,800	6,394,602	5,880,653	6,027,770	4,751,969
サービス業	7,003,165	7,434,268	7,858,861	8,369,196	9,917,965	9,310,440	9,790,477
計	43,238,999	46,840,261	48,583,869	53,830,536	56,045,913	51,948,318	51,072,327

利益計上法人
乖離率

単位：%

	2014	2015	2016	2017	2018	2019	2020
農林水産業	-7.0	-5.2	-3.1	-3.7	-3.2	-2.8	0.3
鉱業	1.4	0.6	3.6	-0.3	-1.0	-1.1	0.4
建設業	5.2	3.2	2.5	2.4	1.6	0.5	-0.3
繊維工業	-0.4	-1.7	1.1	0.6	1.0	-0.3	0.4
化学工業	1.0	2.9	5.6	1.3	-0.7	2.3	3.7
鉄鋼金属工業	-1.4	-0.4	2.3	0.1	-4.4	-2.5	-0.8
機械工業	4.1	5.0	6.7	2.9	2.2	2.2	3.4
食料品製造業	7.5	7.2	8.1	4.8	5.9	10.4	9.8
出版印刷業	18.1	6.4	11.4	8.6	-5.7	1.8	8.2
その他の製造業	3.5	24.3	12.3	0.7	-0.7	-1.3	0.3
卸売業	2.7	-2.2	3.1	-0.8	-1.1	2.2	1.0
小売業	-2.6	6.5	0.4	-2.5	-3.7	-1.6	3.7
料理飲食旅館業	5.7	-1.3	2.1	0.7	-6.1	2.5	-9.7
金融保険業	3.5	3.1	-1.0	-0.5	-1.1	8.7	0.0
不動産業	6.4	6.0	1.7	-1.8	-5.9	-1.9	-1.3
運輸通信公益事業	-7.8	-6.8	-8.2	-7.3	1.9	2.2	1.2
サービス業	3.7	4.8	4.5	2.8	1.4	2.5	0.7
計	2.0	2.6	1.9	-0.1	-0.4	2.0	1.2

表8 業種別所得金額の累年比較(つづき)

欠損法人
本稿集計

単位：百万円

	2014	2015	2016	2017	2018	2019	2020
農林水産業	-99,754	-78,532	-86,279	-96,246	-123,261	-143,464	-158,724
鉱業	-103,582	-67,796	-69,829	-77,504	-74,984	-56,963	-156,040
建設業	-670,210	-711,154	-716,886	-687,245	-710,006	-833,854	-929,293
繊維工業	-41,093	-41,916	-43,699	-35,399	-41,062	-39,293	-66,808
化学工業	-480,449	-615,950	-376,928	-338,625	-218,394	-425,352	-383,640
鉄鋼金属工業	-239,099	-251,638	-264,020	-172,246	-183,972	-228,609	-381,323
機械工業	-731,397	-913,218	-820,082	-1,415,307	-725,895	-1,341,438	-1,499,274
食料品製造業	-234,247	-203,324	-189,989	-188,085	-206,101	-231,222	-351,162
出版印刷業	-135,528	-126,835	-123,503	-104,758	-127,446	-131,217	-229,494
その他の製造業	-369,809	-372,499	-374,206	-339,871	-345,392	-413,143	-494,783
卸売業	-1,215,968	-1,077,727	-959,849	-746,231	-791,428	-899,045	-1,328,920
小売業	-876,536	-839,540	-830,888	-893,468	-862,926	-914,100	-1,382,887
料理飲食旅館業	-385,601	-351,017	-337,647	-361,681	-379,564	-459,433	-1,707,991
金融保険業	-1,964,024	-995,711	-923,966	-451,002	-469,737	-1,018,237	-709,075
不動産業	-837,202	-775,390	-751,719	-677,168	-735,501	-818,208	-978,709
運輸通信公益事業	-589,460	-451,698	-459,217	-404,374	-460,340	-558,332	-2,665,961
サービス業	-2,200,789	-2,253,455	-2,319,022	-4,349,363	-3,817,461	-3,065,604	-4,502,347
計	-11,174,751	-10,127,398	-9,647,728	-11,338,570	-10,273,468	-11,577,516	-17,926,431

欠損法人
会社標本調査

単位：百万円

	2014	2015	2016	2017	2018	2019	2020
農林水産業	-103,701	-85,013	-86,184	-108,754	-133,834	-155,775	-175,755
鉱業	-121,426	-75,387	-93,142	-85,851	-76,533	-29,048	-143,630
建設業	-664,136	-699,410	-738,600	-702,656	-702,936	-716,635	-959,509
繊維工業	-41,245	-40,630	-39,219	-34,831	-38,120	-41,207	-65,658
化学工業	-499,871	-616,572	-349,685	-304,867	-210,975	-370,779	-378,925
鉄鋼金属工業	-239,486	-228,062	-231,640	-156,882	-170,616	-216,381	-382,544
機械工業	-441,216	-773,011	-969,710	-1,617,679	-746,537	-1,180,377	-1,403,663
食料品製造業	-217,760	-199,032	-202,038	-179,549	-207,630	-225,411	-352,670
出版印刷業	-117,237	-117,856	-114,520	-98,796	-118,484	-121,020	-247,950
その他の製造業	-316,005	-349,356	-373,640	-326,296	-340,108	-402,653	-496,709
卸売業	-1,142,208	-1,007,349	-946,872	-749,394	-772,812	-862,500	-1,328,435
小売業	-829,921	-797,113	-802,700	-899,665	-867,189	-867,326	-1,306,348
料理飲食旅館業	-353,927	-320,156	-347,892	-355,843	-386,350	-434,752	-1,718,898
金融保険業	-646,720	-713,778	-865,033	-372,632	-467,211	-991,236	-601,445
不動産業	-699,681	-717,609	-666,716	-655,255	-709,556	-759,259	-994,032
運輸通信公益事業	-527,099	-418,575	-446,967	-409,504	-462,924	-586,927	-1,989,892
サービス業	-2,054,430	-2,286,816	-2,244,699	-5,349,380	-3,925,290	-2,976,898	-4,492,353
計	-9,016,069	-9,445,725	-9,519,257	-12,407,834	-10,337,105	-10,938,184	-17,038,416

欠損法人
乖離率

単位：%

	2014	2015	2016	2017	2018	2019	2020
農林水産業	-3.8	-7.6	0.1	-11.5	-7.9	-7.9	-9.7
鉱業	-14.7	-10.1	-25.0	-9.7	-2.0	96.1	8.6
建設業	0.9	1.7	-2.9	-2.2	1.0	16.4	-3.1
繊維工業	-0.4	3.2	11.4	1.6	7.7	-4.6	1.8
化学工業	-3.9	-0.1	7.8	11.1	3.5	14.7	1.2
鉄鋼金属工業	-0.2	10.3	14.0	9.8	7.8	5.7	-0.3
機械工業	65.8	18.1	-15.4	-12.5	-2.8	13.6	6.8
食料品製造業	7.6	2.2	-6.0	4.8	-0.7	2.6	-0.4
出版印刷業	15.6	7.6	7.8	6.0	7.6	8.4	-7.4
その他の製造業	17.0	6.6	0.2	4.2	1.6	2.6	-0.4
卸売業	6.5	7.0	1.4	-0.4	2.4	4.2	0.0
小売業	5.6	5.3	3.5	-0.7	-0.5	5.4	5.9
料理飲食旅館業	8.9	9.6	-2.9	1.6	-1.8	5.7	-0.6
金融保険業	203.7	39.5	6.8	21.0	0.5	2.7	17.9
不動産業	19.7	8.1	12.7	3.3	3.7	7.8	-1.5
運輸通信公益事業	11.8	7.9	2.7	-1.3	-0.6	-4.9	34.0
サービス業	7.1	-1.5	3.3	-18.7	-2.7	3.0	0.2
計	23.9	7.2	1.3	-8.6	-0.6	5.8	5.2

表9 資本金階級別繰越欠損金の当期控除額の累年比較

本稿集計		単位：百万円					
資本金階級	2014	2015	2016	2017	2018	2019	2020
100万円以下	180,736	260,073	1,628,784	268,947	741,875	275,989	334,666
100万円超	32,827	48,715	33,043	41,302	40,259	42,791	51,288
200万円超	1,089,867	1,017,586	962,680	981,433	950,613	946,697	956,336
500万円超	1,412,641	1,336,519	1,361,291	1,382,710	1,316,492	1,222,201	1,164,714
1,000万円超	470,310	460,612	436,643	438,049	393,838	386,580	338,015
2,000万円超	771,328	826,113	771,907	801,194	1,704,907	665,066	627,623
5,000万円超	812,148	862,704	826,574	972,240	803,826	729,511	789,032
1億円超	313,726	258,700	242,744	227,674	182,550	145,874	169,985
5億円超	90,380	96,241	67,387	64,590	32,387	30,216	35,574
10億円超	355,151	235,921	236,536	217,806	146,257	134,663	115,141
50億円超	184,314	217,308	112,507	124,680	77,697	65,424	68,417
100億円超	1,773,536	1,218,320	1,074,765	707,274	683,948	378,698	942,483
1億円以下計	4,769,857	4,812,324	6,020,922	4,885,875	5,951,809	4,268,836	4,261,673
1億円超計	2,717,107	2,026,490	1,733,939	1,342,024	1,122,840	754,876	1,331,600
計	7,486,963	6,838,814	7,754,861	6,227,899	7,074,649	5,023,712	5,593,274
1億円以下割合	63.71%	70.37%	77.64%	78.45%	84.13%	84.97%	76.19%
1億円超割合	36.29%	29.63%	22.36%	21.55%	15.87%	15.03%	23.81%

会社標本調査		単位：百万円					
資本金階級	2014	2015	2016	2017	2018	2019	2020
100万円以下	159,239	197,367	215,638	254,312	287,042	308,091	387,621
100万円超	30,509	36,377	36,260	40,163	43,722	47,152	56,888
200万円超	1,167,796	1,098,021	1,073,228	1,087,537	1,059,388	1,051,365	1,057,247
500万円超	1,416,282	1,363,251	1,337,719	1,452,016	1,388,405	1,278,974	1,247,805
1,000万円超	464,013	437,572	433,993	442,744	405,244	387,417	349,271
2,000万円超	725,546	714,572	729,479	766,538	1,675,370	676,867	639,683
5,000万円超	642,532	617,757	718,088	865,758	717,898	652,662	759,035
1億円超	268,832	227,971	231,648	200,924	189,797	130,568	161,657
5億円超	83,566	75,352	65,391	59,256	34,108	31,347	30,557
10億円超	344,006	231,262	236,156	215,360	150,312	133,217	104,364
50億円超	184,211	217,664	114,949	121,619	80,727	63,124	59,334
100億円超	1,815,914	1,180,237	1,085,782	740,789	676,206	367,245	883,987
1億円以下計	4,605,918	4,464,916	4,544,403	4,909,068	5,577,068	4,402,527	4,497,549
1億円超計	2,696,529	1,932,487	1,733,927	1,337,948	1,131,150	725,501	1,239,898
計	7,302,446	6,397,403	6,278,331	6,247,016	6,708,219	5,128,029	5,737,449
1億円以下割合	63.07%	69.79%	72.38%	78.58%	83.14%	85.85%	78.39%
1億円超割合	36.93%	30.21%	27.62%	21.42%	16.86%	14.15%	21.61%

乖離率		単位：%					
資本金階級	2014	2015	2016	2017	2018	2019	2020
100万円以下	13.5	31.8	655.3	5.8	158.5	-10.4	-13.7
100万円超	7.6	33.9	-8.9	2.8	-7.9	-9.2	-9.8
200万円超	-6.7	-7.3	-10.3	-9.8	-10.3	-10.0	-9.5
500万円超	-0.3	-2.0	1.8	-4.8	-5.2	-4.4	-6.7
1,000万円超	1.4	5.3	0.6	-1.1	-2.8	-0.2	-3.2
2,000万円超	6.3	15.6	5.8	4.5	1.8	-1.7	-1.9
5,000万円超	26.4	39.7	15.1	12.3	12.0	11.8	4.0
1億円超	16.7	13.5	4.8	13.3	-3.8	11.7	5.2
5億円超	8.2	27.7	3.1	9.0	-5.0	-3.6	16.4
10億円超	3.2	2.0	0.2	1.1	-2.7	1.1	10.3
50億円超	0.1	-0.2	-2.1	2.5	-3.8	3.6	15.3
100億円超	-2.3	3.2	-1.0	-4.5	1.1	3.1	6.6
1億円以下計	3.6	7.8	32.5	-0.5	6.7	-3.0	-5.2
1億円超計	0.8	4.9	0.0	0.3	-0.7	4.0	7.4
計	2.5	6.9	23.5	-0.3	5.5	-2.0	-2.5

表10 資本金階級別繰越欠損金の翌期繰越額の累年比較

本稿集計		単位：百万円						
資本金階級	2014	2015	2016	2017	2018	2019	2020	
100万円以下	3,949,044	4,028,282	2,653,176	1,883,408	2,201,873	2,483,091	2,862,255	
100万円超	291,960	310,117	326,330	301,170	325,088	357,049	402,044	
200万円超	8,375,029	7,345,170	7,410,137	7,178,725	7,051,672	6,980,805	7,478,489	
500万円超	10,915,009	11,219,330	16,261,504	11,137,992	10,433,975	10,221,342	10,944,256	
1,000万円超	3,456,082	3,366,713	3,430,812	3,224,932	3,161,825	3,378,947	3,610,148	
2,000万円超	6,289,246	6,027,467	6,102,575	6,798,296	5,740,838	5,940,166	6,416,987	
5,000万円超	6,606,380	7,007,642	7,537,485	7,496,911	7,158,154	6,805,265	8,513,973	
1億円超	4,023,024	4,138,733	3,801,498	3,722,339	3,090,650	2,053,905	2,712,156	
5億円超	695,744	708,645	637,361	478,239	1,646,304	443,105	509,351	
10億円超	2,342,664	2,241,016	2,120,489	1,945,409	1,737,212	1,748,157	2,069,557	
50億円超	1,236,624	1,189,313	1,179,286	1,203,321	1,019,601	1,240,161	1,587,661	
100億円超	10,056,501	9,245,462	8,558,341	6,813,317	6,726,258	7,707,094	9,671,529	
1億円以下計	39,882,750	39,304,721	43,722,017	38,021,434	36,073,425	36,166,665	40,228,152	
1億円超計	18,354,557	17,523,169	16,296,975	14,162,625	14,220,024	13,192,423	16,550,253	
計	58,237,307	56,827,890	60,018,993	52,184,059	50,293,449	49,359,088	56,778,405	
1億円以下割合	68.48%	69.16%	72.85%	72.86%	71.73%	73.27%	70.85%	
1億円超割合	31.52%	30.84%	27.15%	27.14%	28.27%	26.73%	29.15%	

会社標本調査		単位：百万円						
資本金階級	2014	2015	2016	2017	2018	2019	2020	
100万円以下	1,364,558	1,565,436	1,741,486	1,910,688	2,173,834	2,406,509	2,869,662	
100万円超	262,691	337,095	355,439	316,604	340,619	367,497	422,471	
200万円超	7,644,396	7,678,049	7,806,623	7,598,688	7,433,961	7,324,494	8,027,294	
500万円超	10,038,254	10,198,107	10,562,273	10,816,784	9,970,126	10,342,036	10,752,616	
1,000万円超	3,194,543	3,187,897	3,223,880	3,044,141	2,960,984	2,802,511	3,524,627	
2,000万円超	5,095,141	5,272,352	5,467,899	7,109,563	5,455,500	5,652,026	6,109,198	
5,000万円超	4,947,170	4,866,357	6,563,789	6,431,244	5,731,489	5,515,732	7,397,925	
1億円超	2,484,939	3,597,082	5,470,028	5,119,196	3,854,701	1,944,810	2,519,458	
5億円超	607,918	653,069	524,373	463,925	449,025	437,287	499,620	
10億円超	2,241,927	2,087,079	2,061,519	1,954,487	1,762,368	1,686,788	1,978,431	
50億円超	1,276,994	1,183,841	1,197,608	1,215,301	990,472	958,192	1,223,674	
100億円超	10,400,273	9,463,959	7,802,284	7,196,781	7,360,223	7,274,710	8,837,333	
1億円以下計	32,546,752	33,105,293	35,721,389	37,227,713	34,066,514	34,410,805	39,103,793	
1億円超計	17,012,052	16,985,030	17,055,813	15,949,689	14,416,789	12,301,787	15,058,517	
計	49,558,804	50,090,323	52,777,201	53,177,402	48,483,302	46,712,592	54,162,309	
1億円以下割合	65.67%	66.09%	67.68%	70.01%	70.26%	73.66%	72.20%	
1億円超割合	34.33%	33.91%	32.32%	29.99%	29.74%	26.34%	27.80%	

乖離率		単位：%						
資本金階級	2014	2015	2016	2017	2018	2019	2020	
100万円以下	189.4	157.3	52.4	-1.4	1.3	3.2	-0.3	
100万円超	11.1	-8.0	-8.2	-4.9	-4.6	-2.8	-4.8	
200万円超	9.6	-4.3	-5.1	-5.5	-5.1	-4.7	-6.8	
500万円超	8.7	10.0	54.0	3.0	4.7	-1.2	1.8	
1,000万円超	8.2	5.6	6.4	5.9	6.8	20.6	2.4	
2,000万円超	23.4	14.3	11.6	-4.4	5.2	5.1	5.0	
5,000万円超	33.5	44.0	14.8	16.6	24.9	23.4	15.1	
1億円超	61.9	15.1	-30.5	-27.3	-19.8	5.6	7.6	
5億円超	14.4	8.5	21.5	3.1	266.6	1.3	1.9	
10億円超	4.5	7.4	2.9	-0.5	-1.4	3.6	4.6	
50億円超	-3.2	0.5	-1.5	-1.0	2.9	29.4	29.7	
100億円超	-3.3	-2.3	9.7	-5.3	-8.6	5.9	9.4	
1億円以下計	22.5	18.7	22.4	2.1	5.9	5.1	2.9	
1億円超計	7.9	3.2	-4.4	-11.2	-1.4	7.2	9.9	
計	17.5	13.5	13.7	-1.9	3.7	5.7	4.8	

表11 法人税額の累年比較

単位：億円

内国普通法人	2014	2015	2016	2017	2018	2019	2020
本稿集計	91,871	97,364	96,297	105,204	108,848	103,729	101,816
会社標本調査	102,098	105,014	104,676	119,772	121,638	112,115	111,779
乖離率	10.0%	7.3%	8.0%	12.2%	10.5%	7.5%	8.9%
国税庁統計年報書	93,035	96,742	96,742	104,779	110,695	100,804	103,715
乖離率	1.3%	-0.6%	0.5%	-0.4%	1.7%	-2.9%	1.8%
全法人（除連結法人・外国法人等）							
本稿集計	97,210	100,947	99,564	107,965	113,354	105,725	105,843
国税庁統計年報書	96,237	98,525	98,973	107,102	112,821	102,632	107,357
乖離率	-1.0%	-2.5%	-0.6%	-0.8%	-0.5%	-3.0%	1.4%

注：国税庁統計年報書の税額は、法定事業年度分から加算税を除いた額。

表12 資本金階級別法人税額の累年比較

利益計上法人
本稿集計

単位：百万円

資本金階級	2014	2015	2016	2017	2018	2019	2020
100万円以下	342,699	265,827	226,327	249,747	280,784	266,553	292,827
100万円超	13,366	14,661	17,008	19,356	21,599	25,669	26,663
200万円超	343,939	371,827	394,092	425,434	441,821	480,013	477,758
500万円超	825,552	882,304	901,585	975,506	1,016,247	1,050,899	1,039,078
1,000万円超	397,435	422,053	436,527	453,912	472,905	489,473	476,363
2,000万円超	980,370	1,002,679	1,033,912	1,101,971	1,319,312	1,139,201	1,133,810
5,000万円超	1,032,398	1,046,948	1,112,887	1,214,163	1,228,524	1,254,901	1,226,802
1億円超	917,082	929,812	986,270	1,052,006	1,060,528	1,043,041	1,044,692
5億円超	299,960	314,785	288,563	306,543	337,856	298,121	281,902
10億円超	897,262	912,252	920,170	993,378	1,008,150	1,012,029	925,808
50億円超	528,759	526,911	516,863	514,746	483,973	432,726	400,799
100億円超	2,605,982	3,044,658	2,793,981	3,212,099	3,211,254	2,877,994	2,853,416
1億円以下計	3,935,760	4,006,298	4,122,337	4,440,088	4,781,191	4,706,708	4,673,301
1億円超計	5,249,045	5,728,418	5,505,847	6,078,773	6,101,762	5,663,911	5,506,618
計	9,184,805	9,734,716	9,628,184	10,518,861	10,882,953	10,370,619	10,179,919
1億円以下割合	42.85%	41.15%	42.82%	42.21%	43.93%	45.39%	45.91%
1億円超割合	57.15%	58.85%	57.18%	57.79%	56.07%	54.61%	54.09%

利益計上法人
会社標本調査

単位：百万円

資本金階級	2014	2015	2016	2017	2018	2019	2020
100万円以下	115,208	157,220	144,978	170,254	209,226	240,446	303,522
100万円超	15,084	17,072	18,766	20,145	23,679	26,581	29,964
200万円超	363,019	402,406	426,185	465,270	484,800	526,714	529,973
500万円超	785,651	868,352	903,168	1,003,551	1,052,668	1,090,369	1,113,028
1,000万円超	371,273	391,382	412,172	435,624	468,724	492,904	476,277
2,000万円超	841,837	868,150	906,027	1,029,724	1,267,360	1,081,729	1,118,436
5,000万円超	814,238	863,329	878,540	1,074,019	1,121,818	1,134,089	1,173,674
1億円超	894,063	866,881	964,733	1,035,024	1,102,524	996,773	1,019,478
5億円超	327,147	308,079	308,938	322,352	322,358	299,849	267,692
10億円超	879,498	891,079	903,052	985,379	1,012,803	1,002,511	837,280
50億円超	562,303	520,603	517,453	515,459	485,668	423,705	362,450
100億円超	2,973,969	3,243,502	3,011,674	3,425,914	3,327,493	2,784,595	2,808,589
1億円以下計	3,306,311	3,567,911	3,689,836	4,198,588	4,628,276	4,592,832	4,744,874
1億円超計	5,636,980	5,830,144	5,705,850	6,284,128	6,250,846	5,507,433	5,295,489
計	8,943,290	9,398,055	9,395,686	10,482,715	10,879,121	10,100,265	10,040,363
1億円以下割合	36.97%	37.96%	39.27%	40.05%	42.54%	45.47%	47.26%
1億円超割合	63.03%	62.04%	60.73%	59.95%	57.46%	54.53%	52.74%

利益計上法人
乖離率

単位：%

資本金階級	2014	2015	2016	2017	2018	2019	2020
100万円以下	197.5	69.1	56.1	46.7	34.2	10.9	-3.5
100万円超	-11.4	-14.1	-9.4	-3.9	-8.8	-3.4	-11.0
200万円超	-5.3	-7.6	-7.5	-8.6	-8.9	-8.9	-9.9
500万円超	5.1	1.6	-0.2	-2.8	-3.5	-3.6	-6.6
1,000万円超	7.0	7.8	5.9	4.2	0.9	-0.7	0.0
2,000万円超	16.5	15.5	14.1	7.0	4.1	5.3	1.4
5,000万円超	26.8	21.3	26.7	13.0	9.5	10.7	4.5
1億円超	2.6	7.3	2.2	1.6	-3.8	4.6	2.5
5億円超	-8.3	2.2	-6.6	-4.9	4.8	-0.6	5.3
10億円超	2.0	2.4	1.9	0.8	-0.5	0.9	10.6
50億円超	-6.0	1.2	-0.1	-0.1	-0.3	2.1	10.6
100億円超	-12.4	-6.1	-7.2	-6.2	-3.5	3.4	1.6
1億円以下計	19.0	12.3	11.7	5.8	3.3	2.5	-1.5
1億円超計	-6.9	-1.7	-3.5	-3.3	-2.4	2.8	4.0
計	2.7	3.6	2.5	0.3	0.0	2.7	1.4

表12 資本金階級別法人税額の累年比較（つづき）

欠損法人
本稿集計

単位：百万円

資本金階級	2014	2015	2016	2017	2018	2019	2020
100万円以下	26	64	35	74	63	75	114
100万円超	7	6	13	18	7	8	7
200万円超	462	159	180	194	231	148	197
500万円超	290	253	297	360	298	580	335
1,000万円超	122	131	209	100	114	123	94
2,000万円超	262	241	316	281	270	326	128
5,000万円超	341	310	279	190	127	316	550
1億円超	710	264	104	255	369	351	131
5億円超	2	68	32	19	83	18	11
10億円超	88	29	98	49	287	172	106
50億円超	2	0	2	3	4	95	1
100億円超	0	202	1	0	1	49	1
1億円以下計	1,511	1,165	1,329	1,216	1,110	1,576	1,426
1億円超計	800	563	237	327	743	685	250
計	2,311	1,728	1,566	1,543	1,853	2,261	1,676

欠損法人
会社標本調査

単位：百万円

資本金階級	2014	2015	2016	2017	2018	2019	2020
100万円以下	0	13	8	8	2	3	2
100万円超	0	0	0	0	1	1	1
200万円超	34	3	5	6	8	5	15
500万円超	53	12	18	15	48	56	15
1,000万円超	14	30	158	24	23	7	13
2,000万円超	24	71	45	60	14	35	18
5,000万円超	51	64	37	21	15	25	226
1億円超	35	88	43	208	292	13	32
5億円超	1	8	0	0	0	21	0
10億円超	0	0	0	44	11	0	68
50億円超	0	0	0	0	0	0	0
100億円超	0	0	0	0	0	0	0
1億円以下計	176	192	272	135	110	131	289
1億円超計	36	96	43	252	303	34	99
計	212	289	314	386	414	166	390

欠損法人
乖離率

単位：%

資本金階級	2014	2015	2016	2017	2018	2019	2020
100万円以下	—	392.8	334.6	819.6	3044.0	2383.6	5607.1
100万円超	—	—	—	—	580.5	662.4	571.7
200万円超	1258.8	5196.5	3492.4	3140.7	2786.3	2867.6	1215.2
500万円超	447.3	2012.4	1552.3	2298.9	520.7	935.2	2132.0
1,000万円超	771.5	335.6	32.4	315.1	395.6	1650.9	626.3
2,000万円超	993.2	239.8	602.3	368.5	1831.7	832.3	612.0
5,000万円超	568.2	385.0	655.0	804.4	748.7	1165.8	143.5
1億円超	1927.5	200.2	141.2	22.6	26.3	2600.2	308.1
5億円超	55.5	748.1	—	—	—	-13.5	—
10億円超	—	—	—	11.6	2508.7	—	56.4
50億円超	—	—	—	—	—	—	—
100億円超	—	—	—	—	—	—	—
1億円以下計	758.3	506.6	388.7	801.0	909.3	1102.7	393.4
1億円超計	2123.5	486.8	450.3	29.6	145.1	1916.0	153.0
計	990.1	497.9	398.7	299.8	347.6	1262.1	329.8

表12 資本金階級別法人税額の累年比較（つづき）

1法人当たり金額

本稿集計

単位：万円

資本金階級	2014	2015	2016	2017	2018	2019	2020
100万円以下	136.6	94.2	71.9	71.2	72.7	62.7	63.5
100万円超	28.9	28.9	30.8	32.6	34.0	37.9	37.1
200万円超	31.0	33.7	35.9	38.9	40.6	44.3	44.3
500万円超	116.1	125.0	128.4	139.9	146.7	152.5	152.0
1,000万円超	268.9	288.4	301.9	316.1	331.0	343.8	337.4
2,000万円超	667.8	683.6	706.8	753.2	898.9	774.5	771.5
5,000万円超	2,199.3	2,191.1	2,284.2	2,448.8	2,430.3	2,448.3	2,376.4
1億円超	6,625.7	6,993.1	7,732.6	8,545.2	8,875.6	8,984.7	9,429.8
5億円超	17,459.9	18,542.6	17,427.2	18,715.6	20,964.0	18,977.7	17,990.6
10億円超	26,955.5	28,261.5	29,317.2	32,254.1	33,052.7	33,383.9	31,302.0
50億円超	68,938.8	70,348.6	69,007.4	70,225.1	66,847.7	59,947.5	55,054.9
100億円超	240,404.2	283,770.8	264,331.3	312,157.4	309,966.6	278,340.7	273,054.3
1億円以下平均	160.0	161.4	164.2	174.7	186.0	180.6	177.4
1億円超平均	25,300.5	28,576.3	28,444.9	32,346.0	33,209.1	31,519.0	31,688.7
利益計上法人平均	1,134.6	1,138.4	1,076.8	1,130.7	1,140.6	1,057.5	1,043.2
全法人平均	370.3	388.9	380.6	410.9	420.4	395.2	383.7

会社標本調査

単位：万円

資本金階級	2014	2015	2016	2017	2018	2019	2020
100万円以下	42.3	51.2	42.4	44.8	50.0	52.8	60.9
100万円超	31.0	31.9	32.2	32.1	35.4	37.5	39.6
200万円超	31.0	34.6	36.8	40.3	42.2	46.3	46.5
500万円超	105.9	118.2	123.5	138.1	145.9	152.8	156.7
1,000万円超	243.6	259.7	276.9	294.7	318.9	338.5	328.6
2,000万円超	558.9	577.3	603.9	686.3	842.3	722.3	744.3
5,000万円超	1,693.0	1,765.1	1,762.6	2,116.3	2,166.1	2,185.7	2,226.2
1億円超	6,306.2	6,386.0	7,395.2	8,190.1	9,023.2	8,556.8	9,046.2
5億円超	18,704.9	17,995.7	18,389.2	19,325.7	19,680.0	19,222.4	16,867.8
10億円超	27,876.3	27,392.5	28,335.5	31,685.6	32,745.4	33,506.4	28,004.9
50億円超	73,890.0	68,771.9	68,175.6	69,375.4	67,360.3	60,356.8	49,447.5
100億円超	272,092.3	299,769.1	281,728.2	329,731.9	319,031.0	284,432.6	266,976.1
1億円以下平均	128.0	136.8	139.8	157.1	171.1	168.5	171.2
1億円超平均	26,925.0	28,607.7	28,903.8	32,731.1	33,398.2	30,798.9	30,034.0
利益計上法人平均	1,021.5	1,001.3	969.0	1,042.3	1,054.7	959.2	956.5
全法人平均	343.4	357.5	353.4	389.4	399.5	368.1	360.0

表13 業種別法人税額の累年比較

本稿集計

単位：百万円

	2014	2015	2016	2017	2018	2019	2020
農林水産業	26,030	34,645	42,122	47,481	37,184	35,036	39,979
鉱業	64,893	25,773	24,612	22,949	22,919	25,156	16,301
建設業	685,482	814,605	898,716	960,837	998,206	1,056,693	1,057,210
繊維工業	21,127	24,065	24,693	25,829	24,855	21,896	18,191
化学工業	568,516	634,077	633,809	685,770	646,305	669,082	653,170
鉄鋼金属工業	239,585	209,489	223,018	254,625	245,987	225,774	191,517
機械工業	838,359	705,269	675,942	844,696	839,791	667,872	652,357
食料品製造業	221,543	251,050	280,156	285,974	281,951	261,384	256,421
出版印刷業	69,107	75,193	75,680	70,123	74,884	98,689	91,639
その他の製造業	362,093	344,854	337,824	381,912	425,615	392,512	462,460
卸売業	1,005,991	1,025,548	1,009,529	1,120,765	1,145,333	1,124,067	1,059,044
小売業	658,684	726,290	653,542	678,285	662,482	666,177	793,121
料理飲食旅館業	119,478	144,466	154,436	153,934	154,265	138,087	55,999
金融保険業	1,119,379	1,236,685	1,045,823	1,167,209	1,165,220	894,918	1,000,163
不動産業	572,433	613,722	697,401	778,754	848,683	867,426	840,281
運輸通信公益事業	964,915	1,174,393	1,158,842	1,264,472	1,264,998	1,283,908	987,429
サービス業	1,649,501	1,696,322	1,693,605	1,776,789	2,046,127	1,944,204	2,006,313
計	9,187,116	9,736,444	9,629,750	10,520,404	10,884,806	10,372,880	10,181,595

会社標本調査

単位：百万円

	2014	2015	2016	2017	2018	2019	2020
農林水産業	27,925	36,361	43,172	48,913	38,124	35,703	39,907
鉱業	64,786	24,472	23,129	22,763	22,961	25,795	15,824
建設業	642,228	781,516	869,353	932,086	981,879	1,044,878	1,055,448
繊維工業	21,126	24,682	24,605	25,720	24,664	36,151	18,595
化学工業	563,422	614,697	599,478	672,045	649,834	652,846	622,565
鉄鋼金属工業	241,494	209,461	216,494	252,156	255,107	230,938	193,409
機械工業	793,949	666,920	626,932	812,539	820,730	652,203	627,946
食料品製造業	203,193	231,534	258,061	270,142	266,388	237,352	232,856
出版印刷業	56,833	71,465	67,401	64,153	78,047	95,725	84,747
その他の製造業	346,512	270,658	297,185	378,583	425,106	397,491	461,861
卸売業	967,974	1,044,010	973,524	1,127,606	1,147,107	1,097,214	1,046,597
小売業	673,382	675,736	647,284	690,869	685,953	674,985	759,773
料理飲食旅館業	111,652	144,914	149,474	151,266	163,928	132,584	62,119
金融保険業	1,073,626	1,186,650	1,058,021	1,175,590	1,186,196	800,065	1,010,034
不動産業	538,599	574,224	682,489	795,152	899,795	882,756	849,650
運輸通信公益事業	1,043,884	1,243,128	1,256,504	1,357,234	1,237,595	1,256,077	974,958
サービス業	1,572,918	1,597,913	1,602,896	1,706,287	1,996,121	1,861,654	1,984,461
計	8,943,503	9,398,341	9,396,002	10,483,104	10,879,535	10,114,417	10,040,750

乖離率

単位：%

	2014	2015	2016	2017	2018	2019	2020
農林水産業	-6.8	-4.7	-2.4	-2.9	-2.5	-1.9	0.2
鉱業	0.2	5.3	6.4	0.8	-0.2	-2.5	3.0
建設業	6.7	4.2	3.4	3.1	1.7	1.1	0.2
繊維工業	0.0	-2.5	0.4	0.4	0.8	-39.4	-2.2
化学工業	0.9	3.2	5.7	2.0	-0.5	2.5	4.9
鉄鋼金属工業	-0.8	0.0	3.0	1.0	-3.6	-2.2	-1.0
機械工業	5.6	5.8	7.8	4.0	2.3	2.4	3.9
食料品製造業	9.0	8.4	8.6	5.9	5.8	10.1	10.1
出版印刷業	21.6	5.2	12.3	9.3	-4.1	3.1	8.1
その他の製造業	4.5	27.4	13.7	0.9	0.1	-1.3	0.1
卸売業	3.9	-1.8	3.7	-0.6	-0.2	2.4	1.2
小売業	-2.2	7.5	1.0	-1.8	-3.4	-1.3	4.4
料理飲食旅館業	7.0	-0.3	3.3	1.8	-5.9	4.2	-9.9
金融保険業	4.3	4.2	-1.2	-0.7	-1.8	11.9	-1.0
不動産業	6.3	6.9	2.2	-2.1	-5.7	-1.7	-1.1
運輸通信公益事業	-7.6	-5.5	-7.8	-6.8	2.2	2.2	1.3
サービス業	4.9	6.2	5.7	4.1	2.5	4.4	1.1
計	2.7	3.6	2.5	0.4	0.0	2.6	1.4

表13 業種別法人税額の累年比較（つづき）

構成比
本稿集計

単位：%

	2014	2015	2016	2017	2018	2019	2020
農林水産業	0.283	0.356	0.437	0.451	0.342	0.338	0.393
鉱業	0.706	0.265	0.256	0.218	0.211	0.243	0.160
建設業	7.461	8.367	9.333	9.133	9.171	10.187	10.384
繊維工業	0.230	0.247	0.256	0.246	0.228	0.211	0.179
化学工業	6.188	6.512	6.582	6.518	5.938	6.450	6.415
鉄鋼金属工業	2.608	2.152	2.316	2.420	2.260	2.177	1.881
機械工業	9.125	7.244	7.019	8.029	7.715	6.439	6.407
食料品製造業	2.411	2.578	2.909	2.718	2.590	2.520	2.518
出版印刷業	0.752	0.772	0.786	0.667	0.688	0.951	0.900
その他の製造業	3.941	3.542	3.508	3.630	3.910	3.784	4.542
卸売業	10.950	10.533	10.483	10.653	10.522	10.837	10.402
小売業	7.170	7.459	6.787	6.447	6.086	6.422	7.790
料理飲食旅館業	1.300	1.484	1.604	1.463	1.417	1.331	0.550
金融保険業	12.184	12.702	10.860	11.095	10.705	8.627	9.823
不動産業	6.231	6.303	7.242	7.402	7.797	8.362	8.253
運輸通信公益事業	10.503	12.062	12.034	12.019	11.622	12.378	9.698
サービス業	17.954	17.422	17.587	16.889	18.798	18.743	19.705

会社標本調査

単位：%

	2014	2015	2016	2017	2018	2019	2020
農林水産業	0.312	0.387	0.459	0.467	0.350	0.353	0.397
鉱業	0.724	0.260	0.246	0.217	0.211	0.255	0.158
建設業	7.181	8.315	9.252	8.891	9.025	10.331	10.512
繊維工業	0.236	0.263	0.262	0.245	0.227	0.357	0.185
化学工業	6.300	6.540	6.380	6.411	5.973	6.455	6.200
鉄鋼金属工業	2.700	2.229	2.304	2.405	2.345	2.283	1.926
機械工業	8.877	7.096	6.672	7.751	7.544	6.448	6.254
食料品製造業	2.272	2.464	2.746	2.577	2.449	2.347	2.319
出版印刷業	0.635	0.760	0.717	0.612	0.717	0.946	0.844
その他の製造業	3.874	2.880	3.163	3.611	3.907	3.930	4.600
卸売業	10.823	11.108	10.361	10.756	10.544	10.848	10.423
小売業	7.529	7.190	6.889	6.590	6.305	6.673	7.567
料理飲食旅館業	1.248	1.542	1.591	1.443	1.507	1.311	0.619
金融保険業	12.005	12.626	11.260	11.214	10.903	7.910	10.059
不動産業	6.022	6.110	7.264	7.585	8.271	8.728	8.462
運輸通信公益事業	11.672	13.227	13.373	12.947	11.375	12.419	9.710
サービス業	17.587	17.002	17.059	16.277	18.347	18.406	19.764

表13 業種別法人税額の累年比較（つづき）

1法人当たり金額
本稿集計

単位：万円

	2014	2015	2016	2017	2018	2019	2020
農林水産業	100.0	129.0	150.9	162.8	122.8	111.5	124.0
鉱業	1,976.6	792.3	763.6	729.2	735.8	832.7	558.4
建設業	169.6	199.2	216.7	227.1	233.3	244.2	241.2
繊維工業	201.7	235.9	247.2	266.5	264.2	239.3	205.2
化学工業	1,754.7	1,984.5	2,006.7	2,204.4	2,106.1	2,201.2	2,174.0
鉄鋼金属工業	480.5	426.3	459.0	530.5	519.2	482.7	415.4
機械工業	1,092.3	930.4	901.4	1,141.1	1,148.0	922.4	915.8
食料品製造業	539.7	615.9	688.4	705.3	699.9	651.6	644.3
出版印刷業	213.8	238.1	245.6	233.5	255.2	344.4	328.1
その他の製造業	437.1	421.2	416.7	475.4	535.9	499.8	597.9
卸売業	437.7	449.8	445.5	497.0	511.9	504.4	479.3
小売業	209.0	232.6	211.5	222.2	219.7	223.1	269.6
料理飲食旅館業	102.8	123.6	130.5	129.1	128.2	113.1	45.5
金融保険業	2,741.4	2,989.8	2,520.0	2,791.4	2,750.1	2,077.0	2,289.4
不動産業	206.9	216.7	239.5	259.1	273.7	272.1	255.6
運輸通信公益事業	1,200.4	1,432.9	1,386.0	1,487.2	1,460.5	1,450.8	1,100.4
サービス業	248.9	249.7	243.1	248.8	279.0	256.5	257.8

会社標本調査

単位：万円

	2014	2015	2016	2017	2018	2019	2020
農林水産業	99.9	126.2	144.1	156.1	117.3	106.5	115.7
鉱業	1,810.7	695.4	660.6	660.6	676.3	781.4	494.7
建設業	154.5	185.9	203.9	214.4	223.3	236.0	234.5
繊維工業	187.7	225.9	230.6	247.3	244.4	369.4	197.3
化学工業	1,667.9	1,845.9	1,819.2	2,072.2	2,023.7	2,063.6	1,987.4
鉄鋼金属工業	470.7	414.5	433.1	511.2	523.4	480.6	408.5
機械工業	993.5	845.0	801.9	1,051.5	1,074.4	866.0	845.8
食料品製造業	470.2	538.9	602.7	631.8	627.0	562.4	554.1
出版印刷業	169.6	217.8	210.5	204.9	255.4	322.1	291.3
その他の製造業	397.2	314.0	347.4	446.9	507.1	481.7	566.6
卸売業	400.3	435.6	408.0	474.8	487.0	471.4	450.7
小売業	202.0	204.5	197.7	213.5	214.4	214.2	243.5
料理飲食旅館業	90.9	117.1	119.5	119.9	128.6	103.2	47.7
金融保険業	2,378.8	2,599.7	2,294.6	2,526.2	2,511.4	1,676.3	2,065.1
不動産業	185.0	192.5	222.7	251.2	275.6	264.4	245.8
運輸通信公益事業	1,243.8	1,444.4	1,438.0	1,517.0	1,355.8	1,359.3	1,033.9
サービス業	225.1	223.0	217.9	226.1	257.3	234.2	241.2

表14 資本金階級別所得階級別法人数 (2020年度)

法人数 全法人	資本金階級											単位: 社	
	0円/不詳	0円超100万円以下	100万円超	200万円超	500万円超	1,000万円超	2,000万円超	5,000万円超	1億円超	5億円超	10億円超		50億円超
欠損金額階級													
10億円超	30	38		18	101	47	163	396	128	41	195	104	153
5億円超	44	45	22	44	199	58	331	461	154	50	136	32	35
2億円超	170	120		242	953	370	1,225	1,323	513	106	187	36	23
1億円超	275	250	48	709	2,202	905	2,146	1,694	608	93	110	20	22
5000万円超	541	708	130	2,337	5,728	2,225	3,961	2,359	635	70	76	30	16
2000万円超	1,582	3,566	671	12,571	19,834	6,658	8,790	3,566	674	79	88		
1000万円超	2,516	8,477	1,730	27,284	29,960	8,087	8,219	2,406	363	42	40		
500万円超	3,950	18,406	3,678	53,207	43,130	8,908	7,944	1,949	280	25	22	16	
300万円超	3,690	20,438	3,928	55,264	35,733	6,095	4,848	1,125	160	20	24		10
200万円超	3,058	18,364	3,395	48,878	27,138	4,039	3,100	671	77			0	
100万円超	5,440	31,103	5,456	77,528	38,964	5,138	3,784	882	128	15	13	0	
0円超100万円以下	20,278	79,682	12,196	156,414	68,609	7,850	6,020	1,356	146		16	0	
0円	16,461	88,659	16,872	289,390	169,863	27,533	26,460	8,202	308	75	86	17	35
所得金額階級													
0円超100万円以下	25,269	65,585	11,462	115,959	52,410	8,404	6,534	1,167	199	40	22	39	90
100万円超	9,142	25,478	4,667	55,034	27,046	5,083	4,159	880	161		123		
200万円超	4,409	16,132	2,957	37,004	19,662	3,751	3,257	703	118	17	27		26
300万円超	4,392	18,351	3,536	46,345	27,921	5,733	5,199	1,182	247		18	13	
500万円超	5,170	18,864	3,659	53,852	39,505	9,756	8,832	2,105	410	37	46		11
1000万円超	3,961	9,168	1,836	31,613	32,977	10,394	10,397	2,784	593	46	47		18
2000万円超	3,095	4,636	927	17,747	28,809	12,360	14,387	4,692	1,077	131	121	23	
5000万円超	1,058	1,228	216	4,247	10,974	5,929	9,264	3,826	961	129	182		15
1億円超	513	489	75	1,337	4,929	3,164	6,119	3,545	1,054	176	292	29	15
2億円超	320	228		484	2,290	1,481	4,053	3,574	1,490	265	430	71	26
5億円超	86	59	51	106	518	248	1,070	1,513	977	215	412	71	40
10億円超	45	45		60	247	99	547	1,034	1,057	332	987	344	621

構成比 全法人	資本金階級											単位: %	
	0円/不詳	0円超100万円以下	100万円超	200万円超	500万円超	1,000万円超	2,000万円超	5,000万円超	1億円超	5億円超	10億円超		50億円超
欠損金額階級													
10億円超	0.026	0.009		0.002	0.015	0.033	0.108	0.742	1.023	2.046	5.270	12.308	13.235
5億円超	0.038	0.010	0.028	0.004	0.029	0.040	0.219	0.863	1.230	2.495	3.676	3.787	3.028
2億円超	0.147	0.028		0.022	0.138	0.256	0.812	2.478	4.098	5.289	5.054	4.260	1.990
1億円超	0.238	0.058	0.062	0.065	0.319	0.627	1.423	3.173	4.857	4.641	2.973	2.367	1.903
5000万円超	0.468	0.165	0.168	0.215	0.831	1.542	2.627	4.418	5.073	3.493	2.054		
2000万円超	1.370	0.829	0.866	1.156	2.876	4.614	5.829	6.679	5.384	3.942	2.378	3.550	1.384
1000万円超	2.178	1.971	2.232	2.508	4.344	5.604	5.450	4.506	2.900	2.096	1.081		
500万円超	3.420	4.279	4.745	4.892	6.253	6.173	5.268	3.650	2.237	1.248	0.595	1.893	
300万円超	3.195	4.752	5.068	5.081	5.181	4.223	3.215	2.107	1.278		0.649		
200万円超	2.648	4.270	4.380	4.494	3.935	2.799	2.056	1.257	0.615	0.998		0.000	
100万円超	4.710	7.231	7.039	7.128	5.649	3.560	2.509	1.652	1.023	0.749	0.351	0.000	
0円超100万円以下	17.557	18.526	15.734	14.381	9.948	5.439	3.992	2.540	1.166		0.432	0.000	
0円	14.253	20.613	21.767	26.606	24.628	19.078	17.545	15.361	2.460	3.743	2.324	2.012	3.028
所得金額階級													
0円超100万円以下	21.879	15.248	14.787	10.661	7.599	5.823	4.333	2.186	1.590	1.996	0.595	4.615	7.785
100万円超	7.915	5.923	6.021	5.060	3.921	3.522	2.758	1.648	1.286		3.324		
200万円超	3.817	3.751	3.815	3.402	2.851	2.599	2.160	1.317	0.943		0.730		2.249
300万円超	3.803	4.266	4.562	4.261	4.048	3.973	3.447	2.214	1.973	0.848	0.486	1.538	
500万円超	4.476	4.386	4.721	4.951	5.728	6.760	5.856	3.942	3.275	1.846	1.243		0.952
1000万円超	3.430	2.132	2.369	2.906	4.781	7.202	6.894	5.214	4.737	2.295	1.270		1.557
2000万円超	2.680	1.078	1.196	1.632	4.177	8.565	9.540	8.787	8.604	6.537	3.270	2.722	
5000万円超	0.916	0.286	0.279	0.390	1.591	4.108	6.143	7.165	7.677	6.437	4.919		1.298
1億円超	0.444	0.114	0.097	0.123	0.715	2.192	4.057	6.639	8.420	8.782	7.892	3.432	1.298
2億円超	0.277	0.053		0.044	0.332	1.026	2.688	6.694	11.903	13.224	11.622	8.402	2.249
5億円超	0.074	0.014	0.066	0.010	0.075	0.172	0.710	2.834	7.805	10.729	11.135	8.402	3.460
10億円超	0.039	0.010		0.006	0.036	0.069	0.363	1.937	8.444	16.567	26.676	40.710	53.720
欠損法人割合	50.249	62.740	62.088	66.554	64.146	53.988	51.052	49.424	33.344	30.739	26.838	30.178	25.433
欠損金額0円超の割合	35.996	42.127	40.321	39.947	39.517	34.910	33.507	34.063	30.884	26.996	24.514	28.166	22.405
欠損金額0円の割合	14.253	20.613	21.767	26.606	24.628	19.078	17.545	15.361	2.460	3.743	2.324	2.012	3.028
利益計上法人割合	49.751	37.260	37.912	33.446	35.854	46.012	48.948	50.576	66.656	69.261	73.162	69.822	74.567

表15 資本金階級別利益計上法人・欠損法人別法人数の累年比較

法人数		単位：社						
うち利益計上法人		単位：社						
資本金階級	2014	2015	2016	2017	2018	2019	2020	
0円/不詳	42,394	45,763	48,313	50,827	52,720	55,326	57,460	
100万円以下	76,916	88,926	101,016	114,102	125,729	141,083	160,263	
100万円超	17,923	20,056	22,140	23,866	25,302	27,059	29,386	
200万円超	311,653	327,946	341,337	351,152	356,577	363,963	363,788	
500万円超	236,251	245,380	252,690	258,432	260,816	262,072	247,288	
1,000万円超	65,121	67,167	68,294	70,073	70,700	70,534	66,402	
2,000万円超	72,625	74,784	76,361	78,062	78,861	78,374	73,818	
5,000万円超	25,476	26,472	27,359	28,457	28,944	28,795	27,005	
1億円超	11,300	10,955	10,573	10,248	9,694	9,146	8,344	
5億円超	1,686	1,705	1,677	1,674	1,576	1,495	1,388	
10億円超	3,277	3,253	3,174	3,148	3,032	2,916	2,707	
50億円超	707	700	687	676	648	615	590	
100億円超	937	932	933	917	931	896	862	
1億円以下計	805,965	850,731	889,197	924,144	946,929	971,880	967,950	
1億円超計	17,907	17,545	17,044	16,663	15,881	15,068	13,891	
計	823,872	868,276	906,241	940,807	962,810	986,948	981,841	

うち欠損法人(欠損金額(所得金額)が0)		単位：社						
資本金階級	2014	2015	2016	2017	2018	2019	2020	
0円/不詳	10,891	11,706	12,512	13,197	14,269	15,171	16,461	
100万円以下	48,116	53,354	58,677	65,467	71,645	79,446	88,659	
100万円超	11,201	11,863	12,816	13,571	14,715	15,552	16,872	
200万円超	351,917	326,270	315,825	311,275	300,808	293,572	289,390	
500万円超	217,327	203,413	197,816	194,888	187,208	180,078	169,863	
1,000万円超	40,737	38,160	36,072	35,120	32,799	31,050	27,533	
2,000万円超	36,550	34,783	33,711	33,027	31,267	29,570	26,460	
5,000万円超	10,161	10,044	9,950	9,997	9,526	9,050	8,202	
1億円超	392	413	388	395	332	328	308	
5億円超	111	95	72	77	72	56	75	
10億円超	113	105	107	90	103	91	86	
50億円超	26	25	21	20	22	22	17	
100億円超	41	38	37	39	34	38	35	
1億円以下計	716,009	677,887	664,867	663,345	647,968	638,318	626,979	
1億円超計	683	676	625	621	563	535	521	
計	716,692	678,563	665,492	663,966	648,531	638,853	627,500	

うち欠損法人(所得金額が負)		単位：社						
資本金階級	2014	2015	2016	2017	2018	2019	2020	
0円/不詳	32,307	33,593	35,364	37,579	39,743	41,413	41,574	
100万円以下	115,727	126,424	138,373	150,678	164,582	176,759	181,197	
100万円超	22,789	24,552	26,039	27,893	29,316	30,892	31,254	
200万円超	454,947	457,727	450,330	440,348	438,954	434,639	434,496	
500万円超	264,230	263,342	258,010	250,586	250,914	253,339	272,551	
1,000万円超	45,429	44,390	43,619	41,694	42,609	43,989	50,380	
2,000万円超	41,941	41,312	40,374	39,291	40,637	43,091	50,531	
5,000万円超	13,208	13,131	13,261	12,940	13,879	15,195	18,188	
1億円超	3,978	3,707	3,540	3,363	3,480	3,627	3,866	
5億円超	456	425	424	396	421	461	541	
10億円超	781	702	676	648	688	782	907	
50億円超	168	152	168	160	173	202	238	
100億円超	207	206	193	182	178	211	259	
1億円以下計	958,271	970,878	970,006	963,430	980,891	997,904	1,038,597	
1億円超計	5,590	5,192	5,001	4,749	4,940	5,283	5,811	
計	963,861	976,070	975,007	968,179	985,831	1,003,187	1,044,408	

表15 資本金階級別利益計上法人・欠損法人別法人数の累年比較（つづき）

当該資本金階級における構成比

うち利益計上法人

単位：％

資本金階級	2014	2015	2016	2017	2018	2019	2020
0円/不詳	49.530	50.255	50.227	50.025	49.395	49.438	49.751
100万円以下	31.947	33.094	33.890	34.551	34.736	35.512	37.260
100万円超	34.525	35.516	36.298	36.531	36.493	36.813	37.912
200万円超	27.863	29.493	30.821	31.843	32.524	33.325	33.446
500万円超	32.913	34.457	35.665	36.714	37.316	37.682	35.854
1,000万円超	43.045	44.863	46.149	47.705	48.389	48.453	46.012
2,000万円超	48.059	49.566	50.756	51.910	52.307	51.891	48.948
5,000万円超	52.157	53.320	54.101	55.370	55.290	54.289	50.576
1億円超	72.112	72.670	72.912	73.169	71.776	69.811	66.656
5億円超	74.834	76.629	77.174	77.969	76.172	74.304	69.261
10億円超	78.566	80.123	80.212	81.009	79.309	76.960	73.162
50億円超	78.468	79.818	78.425	78.972	76.868	73.302	69.822
100億円超	79.072	79.252	80.224	80.580	81.452	78.253	74.567
1億円以下計	32.495	34.036	35.229	36.228	36.763	37.264	36.755
1億円超計	74.057	74.937	75.183	75.627	74.266	72.144	68.689
計	32.897	34.416	35.584	36.565	37.071	37.541	36.998

うち欠損法人(欠損金額(所得金額)が0)

単位：％

資本金階級	2014	2015	2016	2017	2018	2019	2020
0円/不詳	12.724	12.855	13.008	12.989	13.369	13.556	14.253
100万円以下	19.985	19.856	19.686	19.824	19.794	19.997	20.613
100万円超	21.576	21.007	21.012	20.773	21.224	21.158	21.767
200万円超	31.463	29.342	28.517	28.227	27.437	26.880	26.606
500万円超	30.276	28.564	27.920	27.687	26.785	25.892	24.628
1,000万円超	26.927	25.488	24.375	23.910	22.448	21.330	19.078
2,000万円超	24.187	23.054	22.407	21.962	20.739	19.578	17.545
5,000万円超	20.803	20.231	19.676	19.452	18.197	17.063	15.361
1億円超	2.502	2.740	2.676	2.820	2.458	2.504	2.460
5億円超	4.927	4.270	3.313	3.586	3.480	2.783	3.743
10億円超	2.709	2.586	2.704	2.316	2.694	2.402	2.324
50億円超	2.886	2.851	2.397	2.336	2.610	2.622	2.012
100億円超	3.460	3.231	3.181	3.427	2.975	3.319	3.028
1億円以下計	28.868	27.121	26.341	26.004	25.156	24.474	23.808
1億円超計	2.825	2.887	2.757	2.818	2.633	2.562	2.576
計	28.617	26.896	26.131	25.806	24.971	24.300	23.646

うち欠損法人(所得金額が負)

単位：％

資本金階級	2014	2015	2016	2017	2018	2019	2020
0円/不詳	37.745	36.890	36.765	36.986	37.236	37.006	35.996
100万円以下	48.068	47.050	46.424	45.626	45.470	44.491	42.127
100万円超	43.898	43.477	42.690	42.696	42.283	42.028	40.321
200万円超	40.674	41.165	40.662	39.931	40.038	39.796	39.947
500万円超	36.811	36.979	36.416	35.599	35.899	36.426	39.517
1,000万円超	30.028	29.649	29.475	28.385	29.163	30.218	34.910
2,000万円超	27.754	27.381	26.836	26.128	26.954	28.530	33.507
5,000万円超	27.041	26.449	26.223	25.178	26.512	28.648	34.063
1億円超	25.386	24.590	24.412	24.011	25.766	27.685	30.884
5億円超	20.240	19.101	19.512	18.444	20.348	22.913	26.996
10億円超	18.725	17.291	17.084	16.675	17.996	20.639	24.514
50億円超	18.646	17.332	19.178	18.692	20.522	24.076	28.166
100億円超	17.468	17.517	16.595	15.993	15.573	18.428	22.405
1億円以下計	38.636	38.843	38.430	37.768	38.081	38.262	39.438
1億円超計	23.118	22.176	22.060	21.554	23.101	25.294	28.735
計	38.486	38.688	38.285	37.629	37.958	38.159	39.356

表16 資本金階級別法人数に関する分布特性の累年比較

全法人

2014年度

単位：社

単位：百万円

資本金階級	法人数	平均	中央値	標準偏差	歪度	尖度
0円／不詳	85,592	16.74	0	2,420.4	190.9	38,599.0
100万円以下	240,759	-0.70	0	131.9	-297.0	98,216.6
100万円超	51,913	-0.04	0	21.4	-20.7	3,397.0
200万円超	1,118,517	-0.72	0	947.9	-1,048.9	1,105,910.3
500万円超	717,808	2.31	0	142.6	-492.0	359,004.3
1,000万円超	151,287	7.54	0	88.2	35.5	7,414.0
2,000万円超	151,116	19.37	0	401.0	-166.7	54,393.8
5,000万円超	48,845	86.18	0.70	3,885.8	211.1	45,884.6
1億円超	15,670	201.77	20.98	1,207.6	3.4	1,123.9
5億円超	2,253	565.92	82.90	3,129.4	24.8	791.8
10億円超	4,171	956.97	194.34	2,984.4	9.7	214.9
50億円超	901	2,592.71	610.87	8,601.6	10.9	181.8
100億円超	1,185	12,182.38	2,172.91	47,484.0	8.3	93.1
全法人	2,590,017	13.74	0	1,429.6	131.8	206,883.4

2015年度

単位：社

単位：百万円

資本金階級	法人数	平均	中央値	標準偏差	歪度	尖度
0円／不詳	91,062	11.622	0.002	1,601.6	204.2	45,446.3
100万円以下	268,704	-0.371	0	191.8	-414.4	201,206.0
100万円超	56,471	0.066	0	18.5	-0.8	2,756.6
200万円超	1,111,943	0.385	0	19.9	127.0	56,291.3
500万円超	712,135	2.798	0	123.4	-413.5	297,274.3
1,000万円超	149,717	8.613	0	93.0	53.5	7,541.2
2,000万円超	150,879	22.151	0	242.3	74.3	12,374.7
5,000万円超	49,647	75.302	1.255	1,422.3	135.2	28,651.3
1億円超	15,075	225.737	28.608	1,411.3	-28.9	2,787.6
5億円超	2,225	623.837	107.039	3,453.3	25.3	822.9
10億円超	4,060	1,031.301	245.778	2,908.9	9.0	182.8
50億円超	877	2,810.769	820.669	9,000.7	9.9	145.6
100億円超	1,176	14,306.254	2,536.075	54,511.3	7.9	81.0
全法人	2,613,971	15.310	0	1,278.4	321.7	138,150.6

2016年度

単位：社

単位：百万円

資本金階級	法人数	平均	中央値	標準偏差	歪度	尖度
0円／不詳	96,189	9.682	0.002	1,223.9	209.4	48,007.9
100万円以下	298,066	0.069	0	36.2	30.5	27,493.7
100万円超	60,995	0.228	0	18.6	12.5	3,135.1
200万円超	1,107,492	0.546	0	29.7	51.2	116,998.1
500万円超	708,516	3.283	0	89.5	-56.6	27,309.9
1,000万円超	147,985	9.873	0	128.6	73.2	22,141.7
2,000万円超	150,446	24.951	0.176	249.5	46.3	7,502.9
5,000万円超	50,570	94.103	1.754	2,404.4	209.3	45,912.0
1億円超	14,501	268.442	35.168	1,466.7	-8.5	1,261.9
5億円超	2,173	610.109	126.585	2,507.7	18.7	469.8
10億円超	3,957	1,091.953	277.814	3,168.1	9.3	178.9
50億円超	876	2,758.285	734.929	9,583.5	9.6	179.0
100億円超	1,163	13,681.337	2,174.775	51,491.9	7.5	85.4
全法人	2,642,929	15.792	0	1,219.7	314.3	146,143.9

2017年度

単位：社

単位：百万円

資本金階級	法人数	平均	中央値	標準偏差	歪度	尖度
0円／不詳	101,603	9.092	0.000	1,288.3	247.6	65,194.3
100万円以下	330,247	0.364	0	29.6	66.0	17,965.4
100万円超	65,330	0.458	0	20.6	60.7	6,604.6
200万円超	1,102,775	0.743	0	22.6	67.7	20,572.9
500万円超	703,906	4.217	0	92.9	149.4	39,213.1
1,000万円超	146,887	11.380	0	91.1	31.4	6,945.2
2,000万円超	150,380	20.884	0.339	3,034.2	-384.0	148,447.6
5,000万円超	51,394	99.789	2.636	1,552.3	183.8	38,783.4
1億円超	14,006	299.667	39.998	1,956.4	-41.5	4,137.6
5億円超	2,147	655.245	130.330	2,707.7	19.5	509.3
10億円超	3,886	1,228.894	283.958	3,281.7	8.4	143.8
50億円超	856	2,663.338	830.622	9,943.1	2.8	138.6
100億円超	1,138	14,662.928	2,542.276	65,096.1	2.2	86.3
全法人	2,674,555	16.507	0	1,612.9	-56.4	206,151.8

表16 資本金階級別法人数に関する分布特性の累年比較（つづき）

全法人

2018年度

単位：社 単位：百万円

資本金階級	法人数	平均	中央値	標準偏差	歪度	尖度
0円／不詳	106,732	9.480	0	1,448.5	263.1	73,592.8
100万円以下	361,956	0.378	0	30.2	30.2	17,164.4
100万円超	69,333	0.468	0	17.6	14.4	2,602.0
200万円超	1,096,339	0.799	0	25.2	69.1	27,956.7
500万円超	698,938	4.548	0	103.8	206.3	68,496.5
1,000万円超	146,108	11.624	0	148.3	-47.5	26,118.4
2,000万円超	150,765	35.613	0.414	2,434.1	381.8	147,359.5
5,000万円超	52,349	115.620	2.622	5,674.7	225.1	51,224.5
1億円超	13,506	319.015	38.820	1,464.8	9.6	501.7
5億円超	2,069	744.028	143.719	4,544.2	25.2	754.8
10億円超	3,823	1,253.292	272.315	3,565.0	10.0	185.7
50億円超	843	2,777.046	751.526	8,147.3	8.6	123.7
100億円超	1,143	14,642.794	2,244.082	69,487.7	-4.0	206.8
全法人	2,703,904	17.779	0	1,800.5	113.4	317,279.6

2019年度

単位：社 単位：百万円

資本金階級	法人数	平均	中央値	標準偏差	歪度	尖度
0円／不詳	111,910	5.884	0	565.6	262.7	77,113.8
100万円以下	397,288	0.463	0	41.2	-7.7	21,763.4
100万円超	73,503	0.530	0	25.4	5.0	5,817.6
200万円超	1,092,174	0.920	0	29.9	171.2	60,250.1
500万円超	695,489	4.411	0	123.1	149.8	54,370.3
1,000万円超	145,573	11.669	0	182.0	53.3	33,639.8
2,000万円超	151,035	26.748	0.345	661.0	-304.1	111,029.7
5,000万円超	53,040	88.553	1.993	1,059.8	102.6	18,881.1
1億円超	13,101	324.710	35.829	1,454.0	14.6	375.2
5億円超	2,012	666.297	124.428	3,141.6	21.2	568.5
10億円超	3,789	1,237.611	224.007	4,929.8	23.2	864.9
50億円超	839	2,344.826	509.945	9,269.2	5.4	130.6
100億円超	1,145	13,311.213	1,738.374	56,988.0	7.8	97.3
全法人	2,740,898	15.645	0	1,255.6	336.4	186,962.1

2020年度

単位：社 単位：百万円

資本金階級	法人数	平均	中央値	標準偏差	歪度	尖度
0円／不詳	115,495	5.438	0	623.7	270.4	82,020.3
100万円以下	430,119	0.225	0	66.7	-252.8	112,257.4
100万円超	77,512	0.300	0	18.3	15.9	3,416.2
200万円超	1,087,674	0.379	0	144.2	-981.2	1,004,413.3
500万円超	689,702	3.115	0	241.0	619.3	466,549.5
1,000万円超	144,315	9.454	0	108.5	28.7	6,729.0
2,000万円超	150,809	22.560	0	245.0	29.7	3,759.9
5,000万円超	53,395	70.340	0.252	2,809.1	198.3	43,655.4
1億円超	12,518	308.627	28.095	1,938.9	8.7	535.7
5億円超	2,004	592.518	92.803	3,746.6	25.9	830.1
10億円超	3,700	1,011.652	189.834	4,341.4	9.0	228.5
50億円超	845	1,829.423	424.620	7,508.9	3.6	67.5
100億円超	1,156	12,416.357	1,415.743	66,438.5	5.9	74.5
全法人	2,769,244	13.189	0	1,474.3	273.4	147,242.3

表17 業種別所得階級別法人数 (2020年度)

全法人

単位：社

業種	農林水産業	鉱業	建設業	繊維工業	化学工業	鉄鋼金属工業	機械工業	食料品製造業	出版印刷業
欠損金額階級									
10億円超	16		19	12	46	20	122	20	17
5億円超		25	33		51	22	102	44	26
2億円超	55		145	23	123	135	289	195	81
1億円超	165	24	438	55	190	234	534	327	144
5000万円超	340	40	1,310	120	348	555	1,016	589	326
2000万円超	1127	121	6,011	354	995	1,716	2,683	1,688	910
1000万円超	1563	136	11,781	468	1,318	2,377	3,462	2,079	1,186
500万円超	2196	176	21,406	613	1,737	3,248	4,683	2,802	1,725
300万円超	1827	115	20,632	589	1,489	2,627	3,788	2,337	1,541
200万円超	1402	85	16,619	447	1,103	1,992	2,890	1,859	1,312
100万円超	2078	124	24,384	617	1,650	2,819	3,952	2,686	2,074
0円超100万円以下	4578	226	41,507	1,130	2,834	4,137	6,528	4,764	4,092
0円	8475	797	95,502	2,464	7,194	9,579	15,409	10,275	8,604
欠損法人計	23,822	1,869	239,787	6,892	19,078	29,461	45,458	29,665	22,038
所得金額階級									
0円超100万円以下	6,080	247	44,318	549	1,632	2,855	4,355	2,691	2,042
100万円超	2,053	90	24,874	275	931	1,715	2,526	1,256	877
200万円超	1,248	72	18,191	200	676	1,258	1,713	819	585
300万円超	1,696	106	24,404	210	892	1,738	2,546	988	661
500万円超	2,120	130	31,773	238	1,292	2,388	3,432	1,331	781
1000万円超	1,454	160	23,263	208	1,348	2,060	3,095	1,072	603
2000万円超	1,030	208	18,909	180	1,592	2,159	3,310	1,064	574
5000万円超	389	120	7,493	89	896	1,101	1,830	580	271
1億円超	155	57	3,632	53	699	654	1,172	424	205
2億円超	99		1,909	43	552	448	1,017	364	154
5億円超	17	75	500	12	274	181	395	140	49
10億円超	15		422	13	417	140	439	176	70
利益計上法人計	16,356	1,265	199,688	2,070	11,201	16,697	25,830	10,905	6,872
計	40,178	3,134	439,475	8,962	30,279	46,158	71,288	40,570	28,910
欠損法人割合	59.29%	59.64%	54.56%	76.90%	63.01%	63.83%	63.77%	73.12%	76.23%
欠損金額0円超の割合	38.20%	34.21%	32.83%	49.41%	39.25%	43.07%	42.15%	47.79%	46.47%
欠損金額0円の割合	21.09%	25.43%	21.73%	27.49%	23.76%	20.75%	21.62%	25.33%	29.76%
利益計上法人割合	40.71%	40.36%	45.44%	23.10%	36.99%	36.17%	36.23%	26.88%	23.77%

表17 業種別所得階級別法人数（2020年度）（つづき）

全法人

単位：社

欠損金額階級	その他の製造	卸売業	小売業	料理飲食旅館	金融保険業	不動産業	運輸通信公益	サービス業
10億円超	46	88	122	221	110	73	156	336
5億円超	61	145	133	204	85	84	119	463
2億円超	187	478	370	656	214	300	359	1,662
1億円超	333	889	680	952	277	555	628	2,657
5000万円超	703	1,876	1,356	1,908	405	1,292	1,222	5,388
2000万円超	2,130	6,087	4,884	5,467	837	3,979	3,327	15,785
1000万円超	3,179	8,273	8,286	7,881	1,078	6,604	4,644	24,823
500万円超	4,785	12,348	14,916	11,598	1,527	11,222	6,060	40,463
300万円超	4,308	11,201	15,124	9,973	1,504	11,589	4,739	37,943
200万円超	3,505	8,862	13,506	7,457	1,421	10,497	3,419	32,356
100万円超	5,237	13,196	21,895	10,079	2,720	18,561	4,939	51,421
0円超100万円以下	9,239	24,878	42,790	17,081	8,994	49,086	9,163	121,552
0円	20,543	53,479	85,628	28,079	11,191	79,749	18,004	188,989
欠損法人計	54,256	141,800	209,690	101,556	30,363	193,591	56,779	523,838
所得金額階級								
0円超100万円以下	5,938	21,382	27,513	9,365	6,682	47,303	7,726	96,371
100万円超	2,885	8,723	12,988	3,713	2,617	22,366	3,404	40,611
200万円超	1,879	5,820	8,509	2,192	1,598	14,232	2,354	26,715
300万円超	2,470	7,631	10,549	2,295	1,848	18,230	3,277	33,398
500万円超	3,103	10,346	12,216	2,381	2,174	22,054	4,608	41,880
1000万円超	2,487	8,781	7,843	1,358	1,393	15,054	4,156	29,496
2000万円超	2,227	9,239	5,792	1,004	1,316	11,225	4,076	24,094
5000万円超	1,064	4,992	2,387	361	682	3,994	1,994	9,795
1億円超	654	3,223	1,378	194	597	2,087	1,242	5,311
2億円超	507	2,352	977	98	571	1,269	921	3,431
5億円超	188	864	412	21	282	426	309	1,237
10億円超	220	750	446	23	549	366	320	1,036
利益計上法人計	23,622	84,103	91,010	23,005	20,309	158,606	34,387	313,375
計	77,878	225,903	300,700	124,561	50,672	352,197	91,166	837,213
欠損法人割合	69.67%	62.77%	69.73%	81.53%	59.92%	54.97%	62.28%	62.57%
欠損金額0円超の割合	43.29%	39.10%	41.26%	58.99%	37.84%	32.32%	42.53%	40.00%
欠損金額0円の割合	26.38%	23.67%	28.48%	22.54%	22.09%	22.64%	19.75%	22.57%
利益計上法人割合	30.33%	37.23%	30.27%	18.47%	40.08%	45.03%	37.72%	37.43%

表18 業種別利益計上法人・欠損法人別法人数の累年比較

法人数

うち利益計上法人

単位：社

	2014	2015	2016	2017	2018	2019	2020
農林水産業	11,556	13,661	15,550	16,408	15,940	15,894	16,356
鉱業	1,293	1,278	1,272	1,309	1,309	1,276	1,265
建設業	154,665	164,082	172,884	181,413	188,344	198,355	199,688
繊維工業	2,405	2,524	2,575	2,496	2,518	2,438	2,070
化学工業	11,430	11,310	11,634	11,917	11,990	11,815	11,201
鉄鋼金属工業	17,171	17,799	18,282	19,396	20,516	19,710	16,697
機械工業	26,250	27,492	28,230	29,374	30,938	29,154	25,830
食料品製造業	10,970	11,777	12,328	12,442	11,883	11,662	10,905
出版印刷業	7,345	7,522	7,605	7,577	7,355	7,452	6,872
その他の製造業	23,063	23,793	24,516	25,422	25,716	25,107	23,622
卸売業	82,026	83,271	84,876	87,495	88,475	87,607	84,103
小売業	82,934	86,578	88,504	88,953	87,566	88,945	91,010
料理飲食旅館業	26,306	28,988	30,985	31,684	31,699	32,325	23,005
金融保険業	18,123	19,246	18,853	18,637	18,541	18,979	20,309
不動産業	115,177	122,474	129,690	137,198	144,025	150,501	158,606
運輸通信公益事業	30,739	34,434	36,485	37,016	37,189	37,277	34,387
サービス業	244,813	257,810	270,285	282,897	291,526	303,777	313,375
計	866,266	914,039	954,554	991,634	1,015,530	1,042,274	1,039,301

うち欠損法人(欠損金額(所得金額)が0)

単位：社

	2014	2015	2016	2017	2018	2019	2020
農林水産業	8,080	8,527	8,294	7,768	7,310	7,684	8,475
鉱業	1,029	899	875	901	801	821	797
建設業	128,534	110,534	105,480	104,006	103,155	101,246	95,502
繊維工業	3,766	3,415	3,296	3,094	2,910	2,673	2,464
化学工業	9,476	8,693	8,655	8,522	7,950	7,717	7,194
鉄鋼金属工業	17,436	15,605	14,284	14,097	13,433	11,322	9,579
機械工業	24,955	22,965	20,896	20,772	19,889	17,176	15,409
食料品製造業	11,907	12,316	12,320	11,652	10,987	10,877	10,275
出版印刷業	11,357	10,671	10,320	9,955	9,490	9,105	8,604
その他の製造業	27,573	25,194	24,604	23,778	22,846	21,541	20,543
卸売業	63,851	59,776	59,257	59,483	56,742	53,899	53,479
小売業	92,907	90,554	88,889	87,859	84,905	84,096	85,628
料理飲食旅館業	36,649	36,084	35,092	34,495	33,351	33,878	28,079
金融保険業	11,100	10,739	9,821	10,186	10,088	10,529	11,191
不動産業	74,887	72,890	74,133	75,523	76,038	76,369	79,749
運輸通信公益事業	23,383	23,181	21,779	20,841	20,370	20,100	18,004
サービス業	180,693	178,226	180,009	184,231	182,535	184,991	188,989
計	727,583	690,269	678,004	677,163	662,800	654,024	643,961

うち欠損法人(所得金額が負)

単位：社

	2014	2015	2016	2017	2018	2019	2020
農林水産業	13,128	11,746	11,597	12,798	15,000	15,842	15,347
鉱業	1,179	1,298	1,299	1,154	1,216	1,135	1,072
建設業	122,294	135,466	137,504	138,777	137,570	134,227	144,285
繊維工業	4,431	4,386	4,233	4,213	4,089	4,148	4,428
化学工業	11,741	12,195	11,541	10,915	10,992	11,103	11,884
鉄鋼金属工業	15,312	15,792	16,082	14,559	13,476	15,796	19,882
機械工業	25,611	25,404	25,915	23,933	22,380	26,136	30,049
食料品製造業	19,083	17,556	16,911	17,303	18,241	18,377	19,390
出版印刷業	14,652	14,420	13,931	13,521	13,492	13,092	13,434
その他の製造業	32,826	33,504	32,563	31,717	31,435	32,449	33,713
卸売業	89,498	90,345	87,802	83,799	83,692	86,455	88,321
小売業	146,256	141,902	138,396	135,194	135,737	132,167	124,062
料理飲食旅館業	55,025	53,555	53,916	54,720	56,959	57,522	73,477
金融保険業	19,288	18,891	20,255	20,337	21,000	20,725	19,172
不動産業	106,607	108,676	109,118	110,050	112,611	114,877	113,842
運輸通信公益事業	27,597	25,719	26,733	28,559	30,459	32,533	38,775
サービス業	291,640	298,808	302,575	304,209	317,225	328,016	334,849
計	996,168	1,009,663	1,010,371	1,005,758	1,025,574	1,044,600	1,085,982

表18 業種別利益計上法人・欠損法人別法人数の累年比較（つづき）

当該資本金階級における構成比
うち利益計上法人

単位：％

	2014	2015	2016	2017	2018	2019	2020
農林水産業	35.270	40.258	43.876	44.377	41.673	40.320	40.709
鉱業	36.932	36.777	36.912	38.912	39.357	39.480	40.364
建設業	38.142	40.012	41.572	42.766	43.896	45.722	45.438
繊維工業	22.684	24.446	25.485	25.462	26.458	26.331	23.098
化学工業	35.011	35.126	36.550	38.008	38.762	38.567	36.993
鉄鋼金属工業	34.398	36.180	37.580	40.365	43.260	42.090	36.174
機械工業	34.173	36.240	37.619	39.652	42.261	40.231	36.233
食料品製造業	26.144	28.277	29.664	30.055	28.905	28.502	26.879
出版印刷業	22.021	23.064	23.873	24.400	24.244	25.134	23.770
その他の製造業	27.633	28.843	30.014	31.417	32.146	31.742	30.332
卸売業	34.849	35.679	36.595	37.913	38.651	38.431	37.230
小売業	25.748	27.138	28.026	28.510	28.411	29.142	30.266
料理飲食旅館業	22.297	24.436	25.822	26.207	25.981	26.126	18.469
金融保険業	37.359	39.377	38.531	37.911	37.359	37.782	40.079
不動産業	38.823	40.282	41.442	42.506	43.293	44.039	45.033
運輸通信公益事業	37.615	41.320	42.925	42.835	42.252	41.460	37.719
サービス業	34.137	35.084	35.901	36.676	36.842	37.192	37.431

うち欠損法人(欠損金額(所得金額)が0)

単位：％

	2014	2015	2016	2017	2018	2019	2020
農林水産業	24.661	25.128	23.402	21.009	19.111	19.493	21.094
鉱業	29.392	25.871	25.392	26.784	24.083	25.402	25.431
建設業	31.698	26.954	25.364	24.518	24.042	23.338	21.731
繊維工業	35.522	33.075	32.621	31.562	30.577	28.869	27.494
化学工業	29.026	26.999	27.191	27.180	25.702	25.190	23.759
鉄鋼金属工業	34.929	31.720	29.362	29.337	28.325	24.178	20.753
機械工業	32.487	30.272	27.846	28.040	27.168	23.702	21.615
食料品製造業	28.377	29.571	29.645	28.147	26.725	26.584	25.327
出版印刷業	34.050	32.720	32.396	32.058	31.282	30.709	29.761
その他の製造業	33.037	30.542	30.121	29.386	28.559	27.234	26.378
卸売業	27.127	25.612	25.549	25.775	24.788	23.644	23.673
小売業	28.844	28.384	28.148	28.159	27.548	27.554	28.476
料理飲食旅館業	31.064	30.418	29.245	28.532	27.335	27.382	22.542
金融保険業	22.881	21.972	20.072	20.720	20.327	20.960	22.085
不動産業	25.242	23.974	23.689	23.398	22.857	22.347	22.643
運輸通信公益事業	28.614	27.817	25.623	24.117	23.143	22.356	19.749
サービス業	25.196	24.254	23.910	23.885	23.068	22.649	22.574

うち欠損法人(所得金額が負)

単位：万円

	2014	2015	2016	2017	2018	2019	2020
農林水産業	40.068	34.614	32.722	34.614	39.216	40.188	38.198
鉱業	33.676	37.353	37.696	34.304	36.560	35.118	34.205
建設業	30.159	33.034	33.064	32.715	32.062	30.940	32.831
繊維工業	41.794	42.479	41.894	42.977	42.965	44.800	49.409
化学工業	35.963	37.875	36.258	34.812	35.536	36.243	39.248
鉄鋼金属工業	30.674	32.100	33.058	30.298	28.415	33.732	43.074
機械工業	33.341	33.488	34.534	32.307	30.571	36.067	42.152
食料品製造業	45.479	42.152	40.692	41.798	44.370	44.914	47.794
出版印刷業	43.929	44.215	43.731	43.542	44.474	44.157	46.468
その他の製造業	39.330	40.615	39.865	39.197	39.295	41.024	43.290
卸売業	38.024	38.710	37.856	36.312	36.561	37.925	39.097
小売業	45.407	44.479	43.825	43.331	44.041	43.304	41.258
料理飲食旅館業	46.639	45.146	44.933	45.261	46.684	46.492	58.989
金融保険業	39.760	38.651	41.397	41.369	42.314	41.258	37.835
不動産業	35.934	35.744	34.869	34.095	33.850	33.615	32.323
運輸通信公益事業	33.771	30.863	31.452	33.048	34.605	36.184	42.532
サービス業	40.667	40.663	40.190	39.439	40.090	40.159	39.996

表19 業種別資本金階級別法人数の累年比較

法人数

うち資本金1000万円以下（不詳含む）

単位：社

	2014	2015	2016	2017	2018	2019	2020
農林水産業	28,830	29,944	31,330	32,770	33,949	35,051	35,798
鉱業	2,323	2,310	2,296	2,247	2,230	2,161	2,087
建設業	342,321	346,838	352,659	360,839	365,560	370,068	375,382
繊維工業	8,405	8,209	8,050	7,814	7,570	7,359	7,107
化学工業	22,979	22,633	22,361	22,033	21,704	21,464	21,197
鉄鋼金属工業	40,799	40,200	39,754	39,259	38,730	38,227	37,644
機械工業	60,588	59,851	59,178	58,366	57,582	56,938	55,939
食料品製造業	33,528	33,324	33,354	33,246	33,073	32,949	32,684
出版印刷業	28,104	27,429	26,789	26,098	25,465	24,875	24,285
その他の製造業	70,657	69,911	69,300	68,673	67,907	67,146	66,144
卸売業	185,580	184,258	183,609	183,158	181,812	181,423	180,205
小売業	294,917	292,148	289,338	286,029	282,622	280,052	276,130
料理飲食旅館業	108,362	109,140	110,645	111,681	112,899	114,697	115,773
金融保険業	38,901	39,398	39,502	39,691	40,107	40,724	41,203
不動産業	261,871	269,116	278,023	287,832	297,653	306,534	316,480
運輸通信公益事業	57,469	59,274	61,037	62,517	64,194	66,186	67,658
サービス業	628,955	646,332	664,033	681,608	700,241	724,510	744,786
計	2,214,589	2,240,315	2,271,258	2,303,861	2,333,298	2,370,364	2,400,502

うち資本金1000万円超1億円以下

単位：社

	2014	2015	2016	2017	2018	2019	2020
農林水産業	3,618	3,681	3,789	3,888	3,996	4,074	4,090
鉱業	1,064	1,061	1,054	1,031	1,020	1,005	989
建設業	62,271	62,381	62,386	62,543	62,717	63,000	63,365
繊維工業	2,095	2,021	1,965	1,906	1,869	1,824	1,780
化学工業	8,367	8,307	8,245	8,156	8,085	8,046	7,995
鉄鋼金属工業	8,465	8,374	8,302	8,224	8,163	8,091	8,020
機械工業	14,443	14,322	14,257	14,168	14,105	14,046	13,931
食料品製造業	7,778	7,695	7,615	7,594	7,495	7,463	7,411
出版印刷業	4,972	4,927	4,828	4,731	4,672	4,584	4,444
その他の製造業	12,090	11,907	11,740	11,626	11,490	11,372	11,176
卸売業	46,972	46,428	45,729	45,116	44,692	44,236	43,464
小売業	25,905	25,635	25,275	24,849	24,539	24,163	23,632
料理飲食旅館業	9,167	9,070	8,956	8,852	8,778	8,722	8,531
金融保険業	5,840	5,769	5,771	5,839	5,900	5,927	5,897
不動産業	33,242	33,424	33,481	33,538	33,700	33,929	34,478
運輸通信公益事業	22,390	22,246	22,179	22,153	22,120	22,066	21,908
サービス業	82,569	82,995	83,429	84,447	85,881	87,100	87,408
計	351,248	350,243	349,001	348,661	349,222	349,648	348,519

うち資本金1億円超

単位：社

	2014	2015	2016	2017	2018	2019	2020
農林水産業	316	309	322	316	305	295	290
鉱業	114	104	96	86	76	66	58
建設業	901	863	823	814	792	760	728
繊維工業	102	95	89	83	78	76	75
化学工業	1,301	1,258	1,224	1,165	1,143	1,125	1,087
鉄鋼金属工業	655	622	592	569	532	510	494
機械工業	1,785	1,688	1,606	1,545	1,520	1,482	1,418
食料品製造業	654	630	590	557	543	504	475
出版印刷業	278	257	239	224	200	190	181
その他の製造業	715	673	643	618	600	579	558
卸売業	2,823	2,706	2,597	2,503	2,405	2,302	2,234
小売業	1,275	1,251	1,176	1,128	1,047	993	938
料理飲食旅館業	451	417	392	366	332	306	257
金融保険業	3,770	3,709	3,656	3,630	3,622	3,582	3,572
不動産業	1,558	1,500	1,437	1,401	1,321	1,284	1,239
運輸通信公益事業	1,860	1,814	1,781	1,746	1,704	1,658	1,600
サービス業	5,622	5,517	5,407	5,282	5,164	5,174	5,019
計	24,180	23,413	22,670	22,033	21,384	20,886	20,223

表19 業種別資本金階級別法人数の累年比較（つづき）

構成比

うち資本金1000万円以下（不詳含む）

単位：%

	2014	2015	2016	2017	2018	2019	2020
農林水産業	87.993	88.242	88.400	88.630	88.756	88.917	89.099
鉱業	66.352	66.475	66.628	66.795	67.048	66.863	66.592
建設業	84.421	84.578	84.801	85.064	85.198	85.303	85.416
繊維工業	79.277	79.506	79.671	79.710	79.542	79.479	79.301
化学工業	70.386	70.293	70.251	70.272	70.167	70.064	70.006
鉄鋼金属工業	81.730	81.714	81.718	81.701	81.666	81.633	81.555
機械工業	78.874	78.896	78.861	78.789	78.656	78.572	78.469
食料品製造業	79.905	80.012	80.257	80.310	80.448	80.528	80.562
出版印刷業	84.260	84.104	84.094	84.043	83.940	83.898	84.002
その他の製造業	84.658	84.750	84.840	84.868	84.887	84.891	84.933
卸売業	78.844	78.948	79.164	79.366	79.425	79.585	79.771
小売業	91.562	91.573	91.624	91.674	91.698	91.758	91.829
料理飲食旅館業	91.848	92.003	92.210	92.375	92.533	92.703	92.945
金融保険業	80.190	80.608	80.733	80.738	80.814	81.070	81.313
不動産業	88.270	88.513	88.842	89.175	89.473	89.696	89.859
運輸通信公益事業	70.325	71.128	71.811	72.344	72.933	73.614	74.214
サービス業	87.703	87.955	88.200	88.367	88.494	88.703	88.960
計	85.505	85.705	85.937	86.140	86.294	86.481	86.684

うち資本金1000万円超1億円以下

単位：%

	2014	2015	2016	2017	2018	2019	2020
農林水産業	11.043	10.848	10.691	10.515	10.447	10.335	10.180
鉱業	30.391	30.532	30.586	30.648	30.667	31.095	31.557
建設業	15.357	15.212	15.001	14.744	14.617	14.522	14.418
繊維工業	19.760	19.574	19.448	19.443	19.639	19.700	19.862
化学工業	25.629	25.800	25.903	26.013	26.138	26.264	26.404
鉄鋼金属工業	16.957	17.022	17.065	17.115	17.212	17.278	17.375
機械工業	18.802	18.879	18.999	19.126	19.267	19.383	19.542
食料品製造業	18.537	18.476	18.323	18.344	18.231	18.240	18.267
出版印刷業	14.907	15.107	15.156	15.235	15.400	15.461	15.372
その他の製造業	14.486	14.434	14.373	14.368	14.363	14.377	14.351
卸売業	19.956	19.893	19.716	19.550	19.524	19.405	19.240
小売業	8.043	8.035	8.004	7.964	7.962	7.917	7.859
料理飲食旅館業	7.770	7.646	7.464	7.322	7.195	7.050	6.849
金融保険業	12.039	11.803	11.795	11.878	11.888	11.799	11.638
不動産業	11.205	10.993	10.699	10.391	10.130	9.928	9.789
運輸通信公益事業	27.399	26.695	26.094	25.635	25.131	24.542	24.031
サービス業	11.514	11.294	11.081	10.948	10.853	10.664	10.440
計	13.562	13.399	13.205	13.036	12.915	12.757	12.585

うち資本金1億円超

単位：%

	2014	2015	2016	2017	2018	2019	2020
農林水産業	0.964	0.911	0.909	0.855	0.797	0.748	0.722
鉱業	3.256	2.993	2.786	2.556	2.285	2.042	1.851
建設業	0.222	0.210	0.198	0.192	0.185	0.175	0.166
繊維工業	0.962	0.920	0.881	0.847	0.820	0.821	0.837
化学工業	3.985	3.907	3.845	3.716	3.695	3.672	3.590
鉄鋼金属工業	1.312	1.264	1.217	1.184	1.122	1.089	1.070
機械工業	2.324	2.225	2.140	2.086	2.076	2.045	1.989
食料品製造業	1.559	1.513	1.420	1.346	1.321	1.232	1.171
出版印刷業	0.833	0.788	0.750	0.721	0.659	0.641	0.626
その他の製造業	0.857	0.816	0.787	0.764	0.750	0.732	0.717
卸売業	1.199	1.159	1.120	1.085	1.051	1.010	0.989
小売業	0.396	0.392	0.372	0.362	0.340	0.325	0.312
料理飲食旅館業	0.382	0.352	0.327	0.303	0.272	0.247	0.206
金融保険業	7.771	7.589	7.472	7.384	7.298	7.131	7.049
不動産業	0.525	0.493	0.459	0.434	0.397	0.376	0.352
運輸通信公益事業	2.276	2.177	2.095	2.020	1.936	1.844	1.755
サービス業	0.784	0.751	0.718	0.685	0.653	0.633	0.599
計	0.934	0.896	0.858	0.824	0.791	0.762	0.730

表20 業種別法人数に関する分布特性の累年比較

全法人

2014年度

	単位：社		単位：百万円			
	法人数	平均	中央値	標準偏差	歪度	尖度
農林水産業	32,764	0.897	0	51.1	35.4	2,415.8
鉱業	3,501	241.935	0	5,690.5	38.4	1,762.0
建設業	405,493	6.074	0	276.1	217.4	60,353.4
繊維工業	10,602	6.385	0	230.9	73.1	6,334.2
化学工業	32,647	76.483	0	1,873.2	30.5	3,448.4
鉄鋼金属工業	49,919	18.441	0	367.5	58.6	6,854.3
機械工業	76,816	49.216	0	1,594.7	80.1	9,855.8
食料品製造業	41,960	18.784	0	686.3	100.1	11,947.6
出版印刷業	33,354	5.860	0	163.5	40.6	2,411.1
その他製造業	83,462	15.366	0	870.3	170.4	36,349.6
卸売業	235,375	13.438	0	535.9	-291.7	122,224.3
小売業	322,097	6.170	0	347.3	165.2	41,971.8
料理飲食旅館業	117,980	1.031	0	122.7	45.7	6,524.6
金融保険業	48,511	131.133	0	8,354.9	13.4	8,145.5
不動産業	296,671	6.230	0	330.8	161.4	40,273.6
運輸通信公益事業	81,719	46.118	0	3,430.2	147.1	23,919.9
サービス業	717,146	7.636	0	600.3	439.0	263,885.3

2015年度

	単位：社		単位：百万円			
	法人数	平均	中央値	標準偏差	歪度	尖度
農林水産業	33,934	2.870	0	59.0	52.1	4,144.8
鉱業	3,475	106.025	0	2,680.4	41.3	2,009.5
建設業	410,082	7.589	0	386.7	307.0	124,849.4
繊維工業	10,325	7.953	0	401.0	91.3	8,904.4
化学工業	32,198	85.834	0	2,155.2	19.9	3,131.6
鉄鋼金属工業	49,196	16.214	0	300.6	37.5	2,457.9
機械工業	75,861	40.486	0	1,488.9	68.4	8,301.0
食料品製造業	41,649	23.834	0	743.8	86.9	9,105.6
出版印刷業	32,613	7.752	0	192.2	41.5	2,575.5
その他製造業	82,491	15.627	0	1,068.0	229.1	59,312.7
卸売業	233,392	15.180	0	313.5	38.8	5,967.2
小売業	319,034	7.495	0	372.0	161.4	44,898.5
料理飲食旅館業	118,627	2.454	0	160.0	10.2	14,099.9
金融保険業	48,876	155.857	0	6,165.3	67.4	5,413.7
不動産業	304,040	7.469	0	381.2	205.1	55,117.2
運輸通信公益事業	83,334	60.919	0	4,164.7	136.1	20,992.0
サービス業	734,844	8.168	0	664.5	466.0	289,721.4

2016年度

	単位：社		単位：百万円			
	法人数	平均	中央値	標準偏差	歪度	尖度
農林水産業	35,441	3.784	0	70.5	24.5	3,158.4
鉱業	3,446	94.037	0	2,668.5	41.6	2,020.3
建設業	415,868	8.785	0	438.8	297.1	117,122.4
繊維工業	10,104	8.944	0	373.9	83.1	7,806.7
化学工業	31,830	97.397	0	1,866.5	39.1	2,541.5
鉄鋼金属工業	48,648	17.618	0	329.7	30.8	3,446.1
機械工業	75,041	40.011	0	1,287.6	67.4	8,598.2
食料品製造業	41,559	28.148	0	803.5	83.4	8,377.4
出版印刷業	31,856	8.727	0	220.9	45.6	3,026.4
その他製造業	81,683	16.084	0	837.2	176.5	38,681.1
卸売業	231,935	16.533	0	324.3	40.3	8,219.2
小売業	315,789	7.119	0	286.7	86.2	11,099.9
料理飲食旅館業	119,993	3.039	0	144.9	75.6	7,715.9
金融保険業	48,929	148.921	0	5,798.2	54.9	5,000.6
不動産業	312,941	8.873	0	411.3	217.5	67,934.9
運輸通信公益事業	84,997	60.326	0	4,283.3	136.1	19,773.6
サービス業	752,869	8.203	0	499.7	275.8	105,587.1

2017年度

	単位：社		単位：百万円			
	法人数	平均	中央値	標準偏差	歪度	尖度
農林水産業	36,974	4.095	0	81.0	52.2	4,062.7
鉱業	3,364	89.173	0	1,968.1	18.4	651.6
建設業	424,196	9.633	0	476.7	322.3	136,656.0
繊維工業	9,803	10.797	0	427.7	87.0	8,162.7
化学工業	31,354	108.116	0	2,311.2	53.4	4,823.3
鉄鋼金属工業	48,052	23.386	0	290.0	32.7	1,674.9
機械工業	74,079	43.747	0	2,845.7	-105.2	27,134.9
食料品製造業	41,397	30.370	0	855.7	80.2	7,815.2
出版印刷業	31,053	8.634	0	185.3	58.6	5,502.9
その他製造業	80,917	19.742	0	888.8	120.9	17,357.8
卸売業	230,777	19.921	0	331.4	71.0	7,594.0
小売業	312,006	7.552	0	320.7	37.6	11,476.4
料理飲食旅館業	120,899	2.975	0	158.7	58.7	8,352.3
金融保険業	49,160	157.727	0	5,842.3	72.1	6,090.8
不動産業	322,771	10.324	0	498.0	219.3	63,328.1
運輸通信公益事業	86,416	64.013	0	4,451.4	137.2	20,239.0
サービス業	771,337	6.088	0	1,781.1	-518.9	328,953.9

表20 業種別法人数に関する分布特性の累年比較（つづき）

本稿集計

2018年度

	単位：社		単位：百万円			
	法人数	平均	中央値	標準偏差	歪度	尖度
農林水産業	38,250	1.922	0	62.6	41.5	2,814.9
鉱業	3,326	122.537	0	2,790.9	31.5	1,152.5
建設業	429,069	10.025	0	496.0	314.9	129,238.3
繊維工業	9,517	9.976	0	429.3	85.4	7,902.0
化学工業	30,932	107.775	0	2,058.5	48.6	3,039.8
鉄鋼金属工業	47,425	22.807	0	291.1	21.8	2,065.6
機械工業	73,207	51.916	0	1,543.5	96.2	15,470.7
食料品製造業	41,111	28.481	0	862.7	81.3	7,935.0
出版印刷業	30,337	9.024	0	302.8	70.4	7,632.3
その他製造業	79,997	22.310	0	1,214.9	158.1	28,460.7
卸売業	228,909	20.571	0	413.3	106.5	17,053.3
小売業	308,208	7.568	0	306.5	78.8	9,169.6
料理飲食旅館業	122,009	2.835	0	157.3	77.5	8,051.2
金融保険業	49,629	176.136	0	7,725.7	111.9	16,579.9
不動産業	332,674	10.706	0	546.2	212.1	55,457.3
運輸通信公益事業	88,018	62.934	0	4,647.4	145.4	22,948.1
サービス業	791,286	8.240	0	1,990.6	-345.0	412,192.4

2019年度

	単位：社		単位：百万円			
	法人数	平均	中央値	標準偏差	歪度	尖度
農林水産業	39,420	1.150	0	68.1	65.4	6,971.7
鉱業	3,232	160.295	0	3,894.8	31.9	1,112.0
建設業	433,828	10.176	0	519.6	263.6	118,595.1
繊維工業	9,259	9.341	0	320.4	68.3	5,455.8
化学工業	30,635	105.100	0	2,400.9	48.8	3,379.5
鉄鋼金属工業	46,828	19.354	0	260.6	30.4	1,792.9
機械工業	72,466	30.592	0	1,848.8	-56.4	20,780.9
食料品製造業	40,916	25.956	0	804.3	82.3	8,168.1
出版印刷業	29,649	13.188	0	755.8	141.7	22,301.7
その他製造業	79,097	19.508	0	1,255.4	211.9	51,880.5
卸売業	227,961	19.578	0	363.9	75.6	9,490.1
小売業	305,208	7.370	0	313.7	71.7	8,699.8
料理飲食旅館業	123,725	1.503	0	160.1	97.9	13,984.2
金融保険業	50,233	111.326	0	4,617.7	58.3	5,600.4
不動産業	341,747	10.520	0	549.1	210.1	58,040.6
運輸通信公益事業	89,910	62.391	0	4,814.3	145.5	22,759.8
サービス業	816,784	8.304	0	537.0	68.9	116,350.1

2020年度

	単位：社		単位：百万円			
	法人数	平均	中央値	標準偏差	歪度	尖度
農林水産業	40,178	1.347	0	82.8	56.6	4,549.7
鉱業	3,134	7.636	0	2,092.8	-19.8	1,596.7
建設業	439,475	9.842	0	404.3	287.0	115,172.6
繊維工業	8,962	4.205	0	320.3	74.3	6,458.6
化学工業	30,279	102.877	0	2,474.5	70.6	6,810.1
鉄鋼金属工業	46,158	12.317	0	401.9	-94.3	17,949.7
機械工業	71,288	26.510	0	1,591.3	43.5	12,430.3
食料品製造業	40,570	22.405	0	728.8	73.9	7,095.9
出版印刷業	28,910	8.452	0	648.7	110.1	15,959.8
その他製造業	77,878	22.507	0	2,223.0	246.5	64,982.2
卸売業	225,903	16.377	0	494.8	-130.1	58,495.3
小売業	300,700	8.019	0	511.5	172.6	55,836.2
料理飲食旅館業	124,561	-11.929	-0.573	252.0	-84.0	17,950.3
金融保険業	50,672	152.856	0	6,308.6	83.5	8,567.5
不動産業	352,197	9.434	0	621.1	239.1	73,529.0
運輸通信公益事業	91,166	23.560	0	4,754.9	77.1	18,798.0
サービス業	837,213	6.884	0	967.3	420.3	296,858.6

表21 欠損控除前所得階級別法人数の累年比較

全法人		単位：社						
控除前欠損金額階級	2014	2015	2016	2017	2018	2019	2020	
10億円超	752	759	688	615	647	770	1,415	
5億円超	864	883	859	711	904	1,020	1,592	
2億円超	3,158	3,137	3,104	2,794	2,918	3,418	5,275	
1億円超	5,532	5,505	5,431	5,103	5,470	6,101	9,060	
5000万円超	11,156	11,339	11,206	10,502	11,515	12,845	18,753	
2000万円超	35,413	35,833	35,558	34,665	36,888	40,652	58,053	
1000万円超	58,010	58,995	59,703	59,416	62,650	66,347	89,041	
500万円超	106,803	109,746	110,426	111,034	115,066	118,506	141,357	
300万円超	116,649	118,618	119,340	119,222	122,285	123,395	131,161	
200万円超	106,504	108,393	107,967	108,045	110,090	110,428	108,597	
100万円超	176,925	178,062	177,995	176,983	178,773	179,035	168,179	
0円超100万円以下	372,939	376,956	376,562	375,229	376,830	380,462	351,982	
0円	16,541	16,827	17,401	18,918	19,989	20,618	20,147	
控除前所得0円以下計	1,011,246	1,025,053	1,026,240	1,023,237	1,044,025	1,063,597	1,104,612	
控除前所得金額階級								
0円超100万円以下	540,622	540,036	542,008	541,697	539,342	536,376	490,631	
100万円超	230,618	228,306	230,662	234,074	233,892	236,469	257,387	
200万円超	142,556	141,290	143,248	146,534	147,458	149,377	166,162	
300万円超	171,292	170,555	173,951	177,968	180,788	183,506	194,020	
500万円超	191,353	193,348	197,685	204,884	208,166	213,826	212,520	
1000万円超	125,748	129,141	133,615	139,131	141,359	145,752	140,164	
2000万円超	94,357	98,988	103,672	108,619	110,053	112,612	108,065	
5000万円超	37,224	39,732	41,799	44,268	44,173	45,545	43,976	
1億円超	20,669	22,053	23,023	25,019	25,201	25,205	24,201	
2億円超	14,003	14,598	15,600	16,780	17,005	16,688	16,075	
5億円超	5,039	5,416	5,649	6,095	6,220	6,020	5,688	
10億円超	5,290	5,455	5,777	6,249	6,222	5,925	5,743	
控除前所得が0円超計	1,578,771	1,588,918	1,616,689	1,651,318	1,659,879	1,677,301	1,664,632	
計	2,590,017	2,613,971	2,642,929	2,674,555	2,703,904	2,740,898	2,769,244	
控除前所得0円以下の割合	39.04%	39.21%	38.83%	38.26%	38.61%	38.80%	39.89%	
控除前所得が負の割合	38.41%	38.57%	38.17%	37.55%	37.87%	38.05%	39.16%	
控除前所得0円の割合	0.64%	0.64%	0.66%	0.71%	0.74%	0.75%	0.73%	
控除前所得が正の割合	60.96%	60.79%	61.17%	61.74%	61.39%	61.20%	60.11%	

表22 欠損控除後所得階級別法人数の累年比較

全法人		単位：社						
(控除後) 欠損金額階級	2014	2015	2016	2017	2018	2019	2020	
10億円超	754	763	688	616	650	770	1,417	
5億円超	868	886	867	712	906	1,024	1,593	
2億円超	3,165	3,150	3,118	2,810	2,928	3,433	5,283	
1億円超	5,543	5,522	5,447	5,114	5,497	6,114	9,082	
5000万円超	11,190	11,359	11,226	10,512	11,527	12,877	18,794	
2000万円超	35,459	35,918	35,649	34,734	36,958	40,724	58,101	
1000万円超	58,103	59,048	59,802	59,521	62,744	66,453	89,138	
500万円超	106,954	109,930	110,549	111,188	115,279	118,628	141,505	
300万円超	116,793	118,739	119,489	119,383	122,415	123,580	131,326	
200万円超	106,645	108,529	108,107	108,172	110,224	110,544	108,732	
100万円超	177,160	178,306	178,243	177,227	179,038	179,324	168,432	
0円超100万円以下	373,534	377,513	377,186	375,769	377,408	381,129	352,579	
0円	727,583	690,269	678,004	677,163	662,800	654,024	643,961	
欠損法人計	1,723,751	1,699,932	1,688,375	1,682,921	1,688,374	1,698,624	1,729,943	
所得金額階級								
0円超100万円以下	277,201	283,493	288,484	293,566	296,003	299,156	287,049	
100万円超	105,240	110,436	115,050	119,073	121,348	124,526	131,904	
200万円超	66,786	71,251	74,716	77,689	79,987	82,115	88,061	
300万円超	87,096	92,395	97,599	101,244	105,167	108,245	112,939	
500万円超	109,722	118,403	125,365	131,320	135,937	141,931	142,247	
1000万円超	81,516	87,739	93,405	98,321	102,331	106,804	103,831	
2000万円超	69,458	75,421	80,460	85,043	87,621	91,097	87,999	
5000万円超	30,103	32,999	34,904	37,203	37,654	39,306	38,038	
1億円超	17,575	19,007	20,078	21,724	22,349	22,619	21,737	
2億円超	12,305	13,003	13,976	15,073	15,499	15,250	14,757	
5億円超	4,510	4,896	5,150	5,558	5,806	5,627	5,319	
10億円超	4,754	4,996	5,367	5,820	5,828	5,598	5,420	
利益計上法人計	866,266	914,039	954,554	991,634	1,015,530	1,042,274	1,039,301	
計	2,590,017	2,613,971	2,642,929	2,674,555	2,703,904	2,740,898	2,769,244	
欠損法人割合	66.55%	65.03%	63.88%	62.92%	62.44%	61.97%	62.47%	
欠損金額が0円超の割合	38.46%	38.63%	38.23%	37.60%	37.93%	38.11%	39.22%	
欠損金額0円の割合	28.09%	26.41%	25.65%	25.32%	24.51%	23.86%	23.25%	
利益計上法人割合	33.45%	34.97%	36.12%	37.08%	37.56%	38.03%	37.53%	

表23 欠損控除前後の法人数の変化に関する累年比較（欠損控除後法人数－欠損控除前法人数）

全法人		単位：社						
欠損金額階級	2014	2015	2016	2017	2018	2019	2020	
10億円超	2	4	0	1	3	0	2	
5億円超	4	3	8	1	2	4	1	
2億円超	7	13	14	16	10	15	8	
1億円超	11	17	16	11	27	13	22	
5000万円超	34	20	20	10	12	32	41	
2000万円超	46	85	91	69	70	72	48	
1000万円超	93	53	99	105	94	106	97	
500万円超	151	184	123	154	213	122	148	
300万円超	144	121	149	161	130	185	165	
200万円超	141	136	140	127	134	116	135	
100万円超	235	244	248	244	265	289	253	
0円超100万円以下	595	557	624	540	578	667	597	
0円	711,042	673,442	660,603	658,245	642,811	633,406	623,814	
欠損法人計	712,505	674,879	662,135	659,684	644,349	635,027	625,331	
所得金額階級								
0円超100万円以下	-263,421	-256,543	-253,524	-248,131	-243,339	-237,220	-203,582	
100万円超	-125,378	-117,870	-115,612	-115,001	-112,544	-111,943	-125,483	
200万円超	-75,770	-70,039	-68,532	-68,845	-67,471	-67,262	-78,101	
300万円超	-84,196	-78,160	-76,352	-76,724	-75,621	-75,261	-81,081	
500万円超	-81,631	-74,945	-72,320	-73,564	-72,229	-71,895	-70,273	
1000万円超	-44,232	-41,402	-40,210	-40,810	-39,028	-38,948	-36,333	
2000万円超	-24,899	-23,567	-23,212	-23,576	-22,432	-21,515	-20,066	
5000万円超	-7,121	-6,733	-6,895	-7,065	-6,519	-6,239	-5,938	
1億円超	-3,094	-3,046	-2,945	-3,295	-2,852	-2,586	-2,464	
2億円超	-1,698	-1,595	-1,624	-1,707	-1,506	-1,438	-1,318	
5億円超	-529	-520	-499	-537	-414	-393	-369	
10億円超	-536	-459	-410	-429	-394	-327	-323	
利益計上法人計	-712,505	-674,879	-662,135	-659,684	-644,349	-635,027	-625,331	

表24 利益計上法人と欠損法人の法人数と繰越欠損金（翌期繰越額）の累年比較

法人数		単位：社						
全法人		2014	2015	2016	2017	2018	2019	2020
利益計上法人		866,266	914,039	954,554	991,634	1,015,530	1,042,274	1,039,301
欠損法人(欠損控除前所得が正で所得金額が0)		727,583	690,269	678,004	677,163	662,800	654,024	643,961
欠損法人(欠損控除前所得が正で所得金額が負)		1,402	1,388	1,477	1,392	1,471	1,565	1,463
欠損法人(欠損控除前所得が0以下)		994,766	1,008,275	1,008,894	1,004,366	1,024,103	1,043,035	1,084,519
うち非同族会社		単位：社						
利益計上法人		27,403	28,407	29,021	29,721	29,513	30,566	29,855
欠損法人(欠損控除前所得が正で所得金額が0)		10,980	10,933	10,666	10,715	10,566	11,209	11,336
欠損法人(欠損控除前所得が正で所得金額が負)		18	18	26	28	31	24	15
欠損法人(欠損控除前所得が0以下)		21,398	20,685	20,778	21,888	22,886	24,495	24,200
うち特定同族会社		単位：社						
利益計上法人		12,438	11,749	10,831	10,152	9,336	8,675	7,997
欠損法人(欠損控除前所得が正で所得金額が0)		9,879	8,428	7,224	6,328	5,507	4,781	4,410
欠損法人(欠損控除前所得が正で所得金額が負)		31	18	27	15	26	20	23
欠損法人(欠損控除前所得が0以下)		17,556	15,599	13,775	12,323	11,386	10,672	9,121
うち同族会社等		単位：社						
利益計上法人		826,425	873,883	914,702	951,761	976,681	1,003,033	1,001,449
欠損法人(欠損控除前所得が正で所得金額が0)		706,724	670,908	660,114	660,120	646,727	638,034	628,215
欠損法人(欠損控除前所得が正で所得金額が負)		1,353	1,352	1,424	1,349	1,414	1,521	1,425
欠損法人(欠損控除前所得が0以下)		955,812	971,991	974,341	970,155	989,831	1,007,868	1,051,198
うち外形標準課税対象法人		単位：社						
利益計上法人		15,127	14,731	14,236	13,891	13,194	12,447	11,275
欠損法人(欠損控除前所得が正で所得金額が0)		332	348	318	342	279	247	237
欠損法人(上記以外)		4,649	4,303	4,127	3,832	3,948	4,268	4,784
繰越欠損金（翌期繰越額）		単位：億円						
全法人		2014	2015	2016	2017	2018	2019	2020
利益計上法人		71,547	66,476	61,932	56,419	46,844	28,667	29,286
欠損法人(欠損控除前所得が正で所得金額が0)		132,725	135,281	195,084	136,261	127,907	115,611	106,259
欠損法人(欠損控除前所得が正で所得金額が負)		414	285	371	306	301	474	307
欠損法人(欠損控除前所得が0以下)		393,884	383,544	361,222	347,397	349,587	367,991	451,605
うち非同族会社		単位：億円						
利益計上法人		23,682	26,338	18,371	13,198	10,297	7,867	6,483
欠損法人(欠損控除前所得が正で所得金額が0)		3,919	3,964	5,149	3,693	4,083	2,554	2,651
欠損法人(欠損控除前所得が正で所得金額が負)		3	7	10	3	3	15	2
欠損法人(欠損控除前所得が0以下)		44,707	33,561	40,439	37,129	62,865	56,283	64,962
うち特定同族会社		単位：億円						
利益計上法人		5,854	4,547	4,553	4,518	3,144	2,847	2,820
欠損法人(欠損控除前所得が正で所得金額が0)		1,915	1,365	896	914	599	414	351
欠損法人(欠損控除前所得が正で所得金額が負)		4	5	7	13	11	4	7
欠損法人(欠損控除前所得が0以下)		11,362	10,448	10,179	14,662	9,196	9,591	10,693
うち同族会社等		単位：億円						
利益計上法人		42,011	35,591	39,009	38,703	33,403	17,953	19,983
欠損法人(欠損控除前所得が正で所得金額が0)		126,890	129,952	189,038	131,654	123,225	112,643	103,257
欠損法人(欠損控除前所得が正で所得金額が負)		407	274	354	291	287	455	298
欠損法人(欠損控除前所得が0以下)		337,815	339,535	310,603	295,606	277,526	302,117	375,950
うち外形標準課税対象法人		単位：億円						
利益計上法人		43,375	36,050	36,614	31,352	25,518	17,737	15,694
欠損法人(欠損控除前所得が正で所得金額が0)		2,437	1,464	1,676	967	3,980	1,660	511
欠損法人(欠損控除前所得が正で所得金額が負)		49	30	51	22	4	26	1
欠損法人(欠損控除前所得が0以下)		75,096	83,863	76,643	83,841	94,946	92,226	128,689

表25 非同族会社の所得階級別法人数の累年比較

うち非同族会社		単位：社						
欠損金額階級	2014	2015	2016	2017	2018	2019	2020	
10億円超	78	98	89	78	86	116	234	
5億円超	71	84	74	63	89	105	140	
2億円超	188	168	180	168	165	226	300	
1億円超	265	251	231	215	234	281	319	
5000万円超	433	385	350	331	337	426	533	
2000万円超	927	899	880	896	1,000	1,030	1,268	
1000万円超	1,293	1,235	1,247	1,283	1,345	1,419	1,808	
500万円超	2,174	2,157	2,064	2,141	2,312	2,484	2,764	
300万円超	2,229	2,080	2,211	2,234	2,338	2,416	2,520	
200万円超	1,979	1,875	1,897	1,961	2,055	2,271	2,038	
100万円超	3,170	3,157	3,219	3,372	3,454	3,777	3,386	
0円超100万円以下	8,609	8,314	8,362	9,174	9,502	9,968	8,905	
0円	10,980	10,933	10,666	10,715	10,566	11,209	11,336	
欠損法人計	32,396	31,636	31,470	32,631	33,483	35,728	35,551	
所得金額階級								
0円超100万円以下	7,910	8,169	8,513	8,959	8,942	9,504	8,997	
100万円超	2,947	3,119	3,250	3,448	3,305	3,473	3,753	
200万円超	1,723	1,805	1,828	1,943	1,983	2,100	2,123	
300万円超	2,198	2,122	2,356	2,375	2,388	2,492	2,461	
500万円超	2,774	2,959	2,949	3,043	3,037	3,134	3,124	
1000万円超	2,395	2,545	2,449	2,346	2,397	2,490	2,425	
2000万円超	2,387	2,463	2,462	2,334	2,330	2,395	2,250	
5000万円超	1,333	1,374	1,325	1,343	1,233	1,279	1,240	
1億円超	968	1,030	1,030	993	1,019	992	921	
2億円超	1,063	1,032	1,006	1,022	989	968	893	
5億円超	555	617	622	618	621	577	538	
10億円超	1,150	1,172	1,231	1,297	1,269	1,162	1,130	
利益計上法人計	27,403	28,407	29,021	29,721	29,513	30,566	29,855	
計	59,799	60,043	60,491	62,352	62,996	66,294	65,406	
欠損法人割合	54.17%	52.69%	52.02%	52.33%	53.15%	53.89%	54.35%	
欠損金額0円超の割合	35.81%	34.48%	34.39%	35.15%	36.38%	36.99%	37.02%	
欠損金額0円の割合	18.36%	18.21%	17.63%	17.18%	16.77%	16.91%	17.33%	
利益計上法人割合	45.83%	47.31%	47.98%	47.67%	46.85%	46.11%	45.65%	

表26 同非区分別資本金階級別法人数の累年比較

全法人

うち非同族会社

単位：社

資本金階級	2014	2015	2016	2017	2018	2019	2020
100万円以下	15,918	16,999	18,375	21,225	22,369	24,215	24,355
100万円超	1,505	1,563	1,613	1,693	1,704	1,827	1,871
200万円超	13,241	13,177	13,278	13,335	13,406	14,362	13,940
500万円超	11,881	11,618	11,259	10,851	10,562	10,990	10,741
1,000万円超	4,343	4,151	3,947	3,677	3,552	3,628	3,502
2,000万円超	5,739	5,518	5,217	4,927	4,819	4,765	4,654
5,000万円超	2,994	2,959	2,887	2,814	2,825	2,841	2,780
1億円超	1,816	1,705	1,587	1,524	1,474	1,407	1,343
5億円超	453	453	453	464	463	435	446
10億円超	1,051	1,039	1,018	1,014	1,004	999	968
50億円超	319	322	321	310	309	303	302
100億円超	539	539	536	518	509	522	504
1億円以下計	55,621	55,985	56,576	58,522	59,237	62,628	61,843
1億円超計	4,178	4,058	3,915	3,830	3,759	3,666	3,563
計	59,799	60,043	60,491	62,352	62,996	66,294	65,406
1億円以下割合	93.01%	93.24%	93.53%	93.86%	94.03%	94.47%	94.55%
1億円超割合	6.99%	6.76%	6.47%	6.14%	5.97%	5.53%	5.45%

うち特定同族会社

単位：社

資本金階級	2014	2015	2016	2017	2018	2019	2020
100万円以下	3,784	3,615	3,432	3,323	3,111	3,058	2,852
100万円超	632	616	566	524	486	480	423
200万円超	17,971	15,768	13,692	12,007	10,638	9,291	7,980
500万円超	9,205	8,058	6,961	6,140	5,523	5,012	4,374
1,000万円超	1,416	1,237	1,058	951	853	809	731
2,000万円超	1,378	1,296	1,175	1,083	1,062	995	923
5,000万円超	751	713	700	683	668	697	703
1億円超	4,069	3,836	3,646	3,504	3,331	3,223	2,996
5億円超	300	295	288	282	270	261	251
10億円超	325	294	278	262	254	267	263
50億円超	39	37	32	30	29	26	26
100億円超	34	29	29	29	30	29	29
1億円以下計	35,137	31,303	27,584	24,711	22,341	20,342	17,986
1億円超計	4,767	4,491	4,273	4,107	3,914	3,806	3,565
計	39,904	35,794	31,857	28,818	26,255	24,148	21,551
1億円以下割合	88.05%	87.45%	86.59%	85.75%	85.09%	84.24%	83.46%
1億円超割合	11.95%	12.55%	13.41%	14.25%	14.91%	15.76%	16.54%

うち同族会社等

単位：社

資本金階級	2014	2015	2016	2017	2018	2019	2020
100万円以下	306,649	339,152	372,448	407,302	443,208	481,925	518,407
100万円超	49,776	54,292	58,816	63,113	67,143	71,196	75,218
200万円超	1,087,305	1,082,998	1,080,522	1,077,433	1,072,295	1,068,521	1,065,754
500万円超	696,722	692,459	690,296	686,915	682,853	679,487	674,587
1,000万円超	145,528	144,329	142,980	142,259	141,703	141,136	140,082
2,000万円超	143,999	144,065	144,054	144,370	144,884	145,275	145,232
5,000万円超	45,100	45,975	46,983	47,897	48,856	49,502	49,912
1億円超	9,785	9,534	9,268	8,978	8,701	8,471	8,179
5億円超	1,500	1,477	1,432	1,401	1,336	1,316	1,307
10億円超	2,795	2,727	2,661	2,610	2,565	2,523	2,469
50億円超	543	518	523	516	505	510	517
100億円超	612	608	598	591	604	594	623
1億円以下計	2,475,079	2,503,270	2,536,099	2,569,289	2,600,942	2,637,042	2,669,192
1億円超計	15,235	14,864	14,482	14,096	13,711	13,414	13,095
計	2,490,314	2,518,134	2,550,581	2,583,385	2,614,653	2,650,456	2,682,287
1億円以下割合	99.39%	99.41%	99.43%	99.45%	99.48%	99.49%	99.51%
1億円超割合	0.61%	0.59%	0.57%	0.55%	0.52%	0.51%	0.49%

表27 同非区分別業種別法人数の累年比較

法人数

うち非同族会社

単位：社

	2014	2015	2016	2017	2018	2019	2020
農林水産業	1,955	1,976	2,037	2,076	2,147	2,234	2,185
鉱業	79	77	68	62	57	61	60
建設業	4,684	4,782	5,047	5,244	5,338	5,712	5,710
繊維工業	191	176	172	158	151	160	151
化学工業	857	843	822	798	791	800	757
鉄鋼金属工業	640	607	614	594	578	631	644
機械工業	1,454	1,431	1,380	1,398	1,371	1,401	1,340
食料品製造業	1,018	983	988	999	990	1,007	959
出版印刷業	801	765	782	747	722	722	692
その他の製造業	1,187	1,166	1,146	1,182	1,175	1,278	1,209
卸売業	4,401	4,358	4,300	4,256	4,168	4,346	4,204
小売業	4,992	4,997	4,902	5,021	5,021	5,173	5,026
料理飲食旅館業	1,917	1,952	2,050	2,131	2,119	2,277	2,162
金融保険業	1,758	1,750	1,708	1,749	1,745	1,816	1,779
不動産業	6,192	6,481	6,959	7,347	7,446	7,942	8,005
運輸通信公益事業	2,316	2,298	2,287	2,311	2,288	2,398	2,354
サービス業	25,357	25,401	25,229	26,279	26,889	28,336	28,169
計	59,799	60,043	60,491	62,352	62,996	66,294	65,406

うち特定同族会社

単位：社

	2014	2015	2016	2017	2018	2019	2020
農林水産業	258	235	213	208	193	177	162
鉱業	28	25	19	17	17	13	10
建設業	5,167	4,498	3,900	3,370	3,021	2,661	2,294
繊維工業	142	126	103	82	74	65	63
化学工業	587	538	476	427	381	372	342
鉄鋼金属工業	756	641	531	441	394	345	311
機械工業	1,504	1,334	1,209	1,061	986	894	785
食料品製造業	539	491	443	396	339	303	274
出版印刷業	653	584	487	413	361	315	266
その他の製造業	1,286	1,141	1,042	927	815	750	619
卸売業	3,810	3,376	2,982	2,746	2,472	2,244	2,086
小売業	4,693	4,097	3,522	3,128	2,749	2,435	2,106
料理飲食旅館業	1,357	1,172	1,018	902	809	694	603
金融保険業	1,150	1,062	1,014	927	878	855	769
不動産業	4,432	4,041	3,598	3,313	2,986	2,766	2,486
運輸通信公益事業	1,130	1,021	977	918	872	808	769
サービス業	12,412	11,412	10,323	9,542	8,908	8,451	7,607
計	39,904	35,794	31,857	28,818	26,255	24,148	21,551

うち同族会社等

単位：社

	2014	2015	2016	2017	2018	2019	2020
農林水産業	30,551	31,723	33,191	34,690	35,910	37,009	37,831
鉱業	3,394	3,373	3,359	3,285	3,252	3,158	3,065
建設業	395,642	400,802	406,921	415,582	420,710	425,455	431,471
繊維工業	10,269	10,023	9,829	9,563	9,292	9,034	8,748
化学工業	31,203	30,817	30,532	30,129	29,760	29,463	29,180
鉄鋼金属工業	48,523	47,948	47,503	47,017	46,453	45,852	45,203
機械工業	73,858	73,096	72,452	71,620	70,850	70,171	69,163
食料品製造業	40,403	40,175	40,128	40,002	39,782	39,606	39,337
出版印刷業	31,900	31,264	30,587	29,893	29,254	28,612	27,952
その他の製造業	80,989	80,184	79,495	78,808	78,007	77,069	76,050
卸売業	227,164	225,658	224,653	223,775	222,269	221,371	219,613
小売業	312,412	309,940	307,365	303,857	300,438	297,600	293,568
料理飲食旅館業	114,706	115,503	116,925	117,866	119,081	120,754	121,796
金融保険業	45,603	46,064	46,207	46,484	47,006	47,562	48,124
不動産業	286,047	293,518	302,384	312,111	322,242	331,039	341,706
運輸通信公益事業	78,273	80,015	81,733	83,187	84,858	86,704	88,043
サービス業	679,377	698,031	717,317	735,516	755,489	779,997	801,437
計	2,490,314	2,518,134	2,550,581	2,583,385	2,614,653	2,650,456	2,682,287

表27 同非区分別業種別法人数の累年比較（つづき）

当該業種における構成比
うち非同族会社

単位：％

	2014	2015	2016	2017	2018	2019	2020
農林水産業	5.967	5.823	5.748	5.615	5.613	5.667	5.438
鉱業	2.256	2.216	1.973	1.843	1.714	1.887	1.914
建設業	1.155	1.166	1.214	1.236	1.244	1.317	1.299
繊維工業	1.802	1.705	1.702	1.612	1.587	1.728	1.685
化学工業	2.625	2.618	2.582	2.545	2.557	2.611	2.500
鉄鋼金属工業	1.282	1.234	1.262	1.236	1.219	1.347	1.395
機械工業	1.893	1.886	1.839	1.887	1.873	1.933	1.880
食料品製造業	2.426	2.360	2.377	2.413	2.408	2.461	2.364
出版印刷業	2.402	2.346	2.455	2.406	2.380	2.435	2.394
その他の製造業	1.422	1.413	1.403	1.461	1.469	1.616	1.552
卸売業	1.870	1.867	1.854	1.844	1.821	1.906	1.861
小売業	1.550	1.566	1.552	1.609	1.629	1.695	1.671
料理飲食旅館業	1.625	1.645	1.708	1.763	1.737	1.840	1.736
金融保険業	3.624	3.580	3.491	3.558	3.516	3.615	3.511
不動産業	2.087	2.132	2.224	2.276	2.238	2.324	2.273
運輸通信公益事業	2.834	2.758	2.691	2.674	2.599	2.667	2.582
サービス業	3.536	3.457	3.351	3.407	3.398	3.469	3.365
計	2.309	2.297	2.289	2.331	2.330	2.419	2.362

うち特定同族会社

単位：％

	2014	2015	2016	2017	2018	2019	2020
農林水産業	0.787	0.693	0.601	0.563	0.505	0.449	0.403
鉱業	0.800	0.719	0.551	0.505	0.511	0.402	0.319
建設業	1.274	1.097	0.938	0.794	0.704	0.613	0.522
繊維工業	1.339	1.220	1.019	0.836	0.778	0.702	0.703
化学工業	1.798	1.671	1.495	1.362	1.232	1.214	1.129
鉄鋼金属工業	1.514	1.303	1.092	0.918	0.831	0.737	0.674
機械工業	1.958	1.758	1.611	1.432	1.347	1.234	1.101
食料品製造業	1.285	1.179	1.066	0.957	0.825	0.741	0.675
出版印刷業	1.958	1.791	1.529	1.330	1.190	1.062	0.920
その他の製造業	1.541	1.383	1.276	1.146	1.019	0.948	0.795
卸売業	1.619	1.446	1.286	1.190	1.080	0.984	0.923
小売業	1.457	1.284	1.115	1.003	0.892	0.798	0.700
料理飲食旅館業	1.150	0.988	0.848	0.746	0.663	0.561	0.484
金融保険業	2.371	2.173	2.072	1.886	1.769	1.702	1.518
不動産業	1.494	1.329	1.150	1.026	0.898	0.809	0.706
運輸通信公益事業	1.383	1.225	1.149	1.062	0.991	0.899	0.844
サービス業	1.731	1.553	1.371	1.237	1.126	1.035	0.909
計	1.541	1.369	1.205	1.077	0.971	0.881	0.778

うち同族会社等

単位：％

	2014	2015	2016	2017	2018	2019	2020
農林水産業	93.246	93.484	93.651	93.823	93.882	93.884	94.158
鉱業	96.944	97.065	97.475	97.652	97.775	97.710	97.767
建設業	97.571	97.737	97.849	97.969	98.052	98.070	98.179
繊維工業	96.859	97.075	97.278	97.552	97.636	97.570	97.612
化学工業	95.577	95.711	95.922	96.093	96.211	96.174	96.370
鉄鋼金属工業	97.203	97.463	97.646	97.846	97.950	97.916	97.931
機械工業	96.149	96.355	96.550	96.681	96.780	96.833	97.019
食料品製造業	96.289	96.461	96.557	96.630	96.767	96.798	96.961
出版印刷業	95.641	95.864	96.016	96.264	96.430	96.502	96.686
その他の製造業	97.037	97.203	97.321	97.394	97.512	97.436	97.653
卸売業	96.512	96.686	96.860	96.966	97.099	97.109	97.216
小売業	96.993	97.150	97.332	97.388	97.479	97.507	97.628
料理飲食旅館業	97.225	97.367	97.443	97.491	97.600	97.599	97.780
金融保険業	94.005	94.247	94.437	94.557	94.715	94.683	94.972
不動産業	96.419	96.539	96.627	96.697	96.864	96.867	97.021
運輸通信公益事業	95.783	96.017	96.160	96.263	96.410	96.434	96.574
サービス業	94.733	94.990	95.278	95.356	95.476	95.496	95.727
計	96.150	96.334	96.506	96.591	96.699	96.700	96.860

表28 特定同族会社の所得階級別法人数の累年比較

うち特定同族会社		単位：社						
欠損金額階級	2014	2015	2016	2017	2018	2019	2020	
10億円超	51	40	35	33	36	40	75	
5億円超	58	60	60	49	53	53	80	
2億円超	176	162	156	168	153	194	256	
1億円超	213	228	228	214	239	273	293	
5000万円超	294	283	304	290	310	354	362	
2000万円超	631	546	490	468	450	478	514	
1000万円超	698	532	493	494	476	445	451	
500万円超	1,162	1,035	856	802	779	701	659	
300万円超	1,485	1,378	1,177	977	945	824	690	
200万円超	1,558	1,348	1,186	1,030	897	859	669	
100万円超	3,013	2,677	2,352	1,984	1,764	1,608	1,240	
0円超100万円以下	8,248	7,328	6,465	5,829	5,310	4,863	3,855	
0円	9,879	8,428	7,224	6,328	5,507	4,781	4,410	
欠損法人計	27,466	24,045	21,026	18,666	16,919	15,473	13,554	
所得金額階級								
0円超100万円以下	3,875	3,555	3,141	2,823	2,548	2,249	1,952	
100万円超	1,168	1,106	903	890	835	752	763	
200万円超	717	667	585	537	530	483	409	
300万円超	891	885	790	730	630	587	597	
500万円超	1,188	1,061	971	901	799	766	717	
1000万円超	959	858	819	728	723	651	611	
2000万円超	980	982	905	823	741	743	714	
5000万円超	646	600	626	612	544	532	501	
1億円超	555	580	579	577	530	520	439	
2億円超	710	690	723	680	644	613	588	
5億円超	349	353	356	404	393	375	321	
10億円超	400	412	433	447	419	404	385	
利益計上法人計	12,438	11,749	10,831	10,152	9,336	8,675	7,997	
計	39,904	35,794	31,857	28,818	26,255	24,148	21,551	
欠損法人割合	68.83%	67.18%	66.00%	64.77%	64.44%	64.08%	62.89%	
欠損金額0円超の割合	44.07%	43.63%	43.32%	42.81%	43.47%	44.28%	42.43%	
欠損金額0円の割合	24.76%	23.55%	22.68%	21.96%	20.98%	19.80%	20.46%	
利益計上法人割合	31.17%	32.82%	34.00%	35.23%	35.56%	35.92%	37.11%	

表29 同族会社等の所得階級別法人数の累年比較

うち同族会社等		単位：社						
欠損金額階級	2014	2015	2016	2017	2018	2019	2020	
10億円超	625	625	564	505	528	614	1,108	
5億円超	739	742	733	600	764	866	1,373	
2億円超	2,801	2,820	2,782	2,474	2,610	3,013	4,727	
1億円超	5,065	5,043	4,988	4,685	5,024	5,560	8,470	
500万円超	10,463	10,691	10,572	9,891	10,880	12,097	17,899	
200万円超	33,901	34,473	34,279	33,370	35,508	39,216	56,319	
100万円超	56,112	57,281	58,062	57,744	60,923	64,589	86,879	
50万円超	103,618	106,738	107,629	108,245	112,188	115,443	138,082	
30万円超	113,079	115,281	116,101	116,172	119,132	120,340	128,116	
20万円超	103,108	105,306	105,024	105,181	107,272	107,414	106,025	
10万円超	170,977	172,472	172,672	171,871	173,820	173,939	163,806	
0円超100万円以下	356,677	361,871	362,359	360,766	362,596	366,298	339,819	
0円	706,724	670,908	660,114	660,120	646,727	638,034	628,215	
欠損法人計	1,663,889	1,644,251	1,635,879	1,631,624	1,637,972	1,647,423	1,680,838	
所得金額階級								
0円超100万円以下	265,416	271,769	276,830	281,784	284,513	287,403	276,100	
100万円超	101,125	106,211	110,897	114,735	117,208	120,301	127,388	
200万円超	64,346	68,779	72,303	75,209	77,474	79,532	85,529	
300万円超	84,007	89,388	94,453	98,139	102,149	105,166	109,881	
500万円超	105,760	114,383	121,445	127,376	132,101	138,031	138,406	
1000万円超	78,162	84,336	90,137	95,247	99,211	103,663	100,795	
2000万円超	66,091	71,976	77,093	81,886	84,550	87,959	85,035	
5000万円超	28,124	31,025	32,953	35,248	35,877	37,495	36,297	
1億円超	16,052	17,397	18,469	20,154	20,800	21,107	20,377	
2億円超	10,532	11,281	12,247	13,371	13,866	13,669	13,276	
5億円超	3,606	3,926	4,172	4,536	4,792	4,675	4,460	
10億円超	3,204	3,412	3,703	4,076	4,140	4,032	3,905	
利益計上法人計	826,425	873,883	914,702	951,761	976,681	1,003,033	1,001,449	
計	2,490,314	2,518,134	2,550,581	2,583,385	2,614,653	2,650,456	2,682,287	
欠損法人割合	66.81%	65.30%	64.14%	63.16%	62.65%	62.16%	62.66%	
欠損金額0円超の割合	38.44%	38.65%	38.26%	37.61%	37.91%	38.08%	39.24%	
欠損金額0円の割合	28.38%	26.64%	25.88%	25.55%	24.73%	24.07%	23.42%	
利益計上法人割合	33.19%	34.70%	35.86%	36.84%	37.35%	37.84%	37.34%	

表30 外形標準課税対象法人の資本金階級別法人数の累年比較

本稿集計

単位：社

資本金階級	2014	2015	2016	2017	2018	2019	2020
1億円超	14,062	13,479	12,912	12,449	11,969	11,596	11,057
5億円超	1,692	1,673	1,639	1,602	1,548	1,502	1,476
10億円超	2,943	2,858	2,786	2,718	2,638	2,616	2,525
50億円超	654	643	630	610	587	580	577
100億円超	757	729	714	686	679	668	661
計	20,108	19,382	18,681	18,065	17,421	16,962	16,296

本稿集計

単位：社

資本金階級	2014	2015	2016	2017	2018	2019	2020
1億円超10億円未満	15,545	14,952	14,357	13,852	13,328	12,912	12,354
10億円以上50億円未満	3,099	3,011	2,935	2,870	2,787	2,764	2,669
50億円以上100億円未満	678	660	645	628	596	590	583
100億円以上	786	759	744	715	710	696	690
計	20,108	19,382	18,681	18,065	17,421	16,962	16,296

道府県税の課税状況等に関する調

単位：社

資本金階級	2014	2015	2016	2017	2018	2019	2020
1億円超10億円未満	14,744	14,534	13,877	13,483	12,960	12,640	12,243
10億円以上50億円未満	3,243	3,197	3,092	3,024	2,987	2,943	2,891
50億円以上100億円未満	712	715	693	673	654	637	629
100億円以上	1,066	1,053	1,022	1,003	970	964	941
計	19,765	19,499	18,684	18,183	17,571	17,184	16,704

乖離率

単位：%

資本金階級	2014	2015	2016	2017	2018	2019	2020
1億円超10億円未満	5.4	2.9	3.5	2.7	2.8	2.2	0.9
10億円以上50億円未満	-4.4	-5.8	-5.1	-5.1	-6.7	-6.1	-7.7
50億円以上100億円未満	-4.8	-7.7	-6.9	-6.7	-8.9	-7.4	-7.3
100億円以上	-26.3	-27.9	-27.2	-28.7	-26.8	-27.8	-26.7
計	1.7	-0.6	0.0	-0.6	-0.9	-1.3	-2.4

表31 外形標準課税対象法人の所得階級別法人数の累年比較

うち外形標準課税対象法人

単位：社

欠損金額階級	2014	2015	2016	2017	2018	2019	2020
10億円超	276	277	256	218	229	296	542
5億円超	234	234	227	166	234	256	356
2億円超	623	547	511	482	461	608	748
1億円超	546	620	584	546	648	659	713
5000万円超	645	597	608	594	594	682	685
2000万円超	791	726	669	663	634	673	678
1000万円超	476	396	376	351	338	352	343
500万円超	353	299	300	252	298	247	255
300万円超	195	143	147	159	147	144	156
200万円超	129	101	97	83	85	73	68
100万円超	151	140	134	108	108	117	107
0円超100万円以下	230	223	218	210	172	161	133
0円	332	348	318	342	279	247	237
欠損法人計	4,981	4,651	4,445	4,174	4,227	4,515	5,021
所得金額階級							
0円超100万円以下	546	430	306	251	234	222	179
100万円超	319	296	241	222	186	164	151
200万円超	293	227	173	167	155	146	119
300万円超	444	387	304	323	270	248	232
500万円超	824	680	662	561	511	473	393
1000万円超	1,005	892	793	710	716	622	582
2000万円超	1,552	1,517	1,398	1,337	1,211	1,157	1,102
5000万円超	1,432	1,411	1,335	1,318	1,187	1,190	1,061
1億円超	1,667	1,709	1,665	1,511	1,416	1,391	1,251
2億円超	2,558	2,502	2,525	2,459	2,312	2,150	1,893
5億円超	1,646	1,722	1,751	1,756	1,778	1,640	1,484
10億円超	2,841	2,958	3,083	3,276	3,218	3,044	2,828
利益計上法人計	15,127	14,731	14,236	13,891	13,194	12,447	11,275
計	20,108	19,382	18,681	18,065	17,421	16,962	16,296
欠損法人割合	24.77%	24.00%	23.79%	23.11%	24.26%	26.62%	30.81%
欠損金額0円超の割合	23.12%	22.20%	22.09%	21.21%	22.66%	25.16%	29.36%
欠損金額0円の割合	1.65%	1.80%	1.70%	1.89%	1.60%	1.46%	1.45%
利益計上法人割合	75.23%	76.00%	76.21%	76.89%	75.74%	73.38%	69.19%

表32 所得階級別繰越欠損金の当期控除額の累年比較

全法人		単位：百万円						
欠損金額階級	2014	2015	2016	2017	2018	2019	2020	
10億円超	3,452	10,674	1,054	4,561	4,867	2,325	19,983	
5億円超	6,322	2,429	4,394	2,652	1,913	3,178	1,712	
2億円超	1,855	17,118	4,523	6,227	11,948	3,597	3,923	
1億円超	3,016	2,883	3,534	2,183	6,780	4,108	5,878	
5000万円超	7,516	3,513	2,539	2,837	2,758	5,616	4,653	
2000万円超	3,632	3,740	5,042	4,062	4,132	6,303	2,580	
1000万円超	3,406	1,853	3,064	9,102	2,403	2,653	3,900	
500万円超	3,785	3,322	2,601	3,529	3,822	2,886	3,257	
300万円超	2,092	1,455	4,343	2,168	1,688	1,669	1,426	
200万円超	1,020	1,140	1,245	901	1,811	1,491	1,039	
100万円超	3,487	5,218	1,524	1,889	1,582	1,837	1,776	
0円超100万円以下	7,229	3,226	3,524	2,898	3,018	5,012	3,410	
0円	3,734,771	3,757,677	4,966,220	3,775,519	4,063,153	3,373,018	3,214,970	
欠損法人計	3,781,582	3,814,249	5,003,604	3,818,529	4,109,876	3,413,694	3,268,508	
所得金額階級								
0円超100万円以下	120,003	117,130	114,411	114,089	111,868	111,933	125,093	
100万円超	75,389	77,107	81,309	72,554	69,977	71,537	75,714	
200万円超	57,222	55,917	56,045	53,585	51,193	55,543	54,980	
300万円超	82,496	82,037	80,683	80,576	76,306	78,911	77,100	
500万円超	146,704	148,237	119,069	125,529	119,477	123,232	118,798	
1000万円超	152,706	137,572	129,274	132,062	114,557	120,982	117,022	
2000万円超	214,899	212,521	174,954	187,033	156,368	154,946	158,193	
5000万円超	208,751	176,720	142,961	160,386	128,269	121,755	115,353	
1億円超	229,484	195,878	177,240	157,985	146,885	142,233	123,930	
2億円超	313,739	267,403	224,250	232,833	205,431	158,811	150,997	
5億円超	262,890	189,268	171,349	135,164	167,407	118,227	124,709	
10億円超	2,014,768	1,513,312	1,394,426	1,072,474	1,729,820	454,091	1,196,963	
利益計上法人計	3,879,051	3,173,102	2,865,971	2,524,272	3,077,560	1,712,201	2,438,852	
計	7,660,633	6,987,351	7,869,575	6,342,801	7,187,435	5,125,895	5,707,360	
欠損法人の割合	49.36%	54.59%	63.58%	60.20%	57.18%	66.60%	57.27%	
欠損金額0円超の割合	0.61%	0.81%	0.48%	0.68%	0.65%	0.79%	0.94%	
欠損金額0円の割合	48.75%	53.78%	63.11%	59.52%	56.53%	65.80%	56.33%	
利益計上法人の割合	50.64%	45.41%	36.42%	39.80%	42.82%	33.40%	42.73%	

表33 所得階級別繰越欠損金の翌期繰越額の累年比較

全法人

単位：百万円

欠損金額階級	2014	2015	2016	2017	2018	2019	2020
10億円超	12,968,844	11,129,521	10,501,230	10,600,898	9,349,715	11,406,001	16,299,115
5億円超	4,159,030	1,766,172	1,624,862	1,556,723	1,804,830	2,332,470	2,705,739
2億円超	2,545,122	2,732,465	3,048,574	2,407,904	2,509,584	2,823,029	3,490,033
1億円超	2,122,611	2,231,751	2,508,943	2,317,009	3,258,123	2,277,107	3,134,784
5000万円超	2,350,010	4,651,796	2,399,235	2,192,049	2,564,203	2,393,627	2,994,152
2000万円超	3,395,811	3,525,508	3,541,237	3,361,553	3,497,573	3,706,201	4,327,709
1000万円超	2,646,482	2,732,529	2,811,826	2,805,903	2,781,492	2,795,642	3,345,187
500万円超	2,764,534	2,807,899	2,865,907	2,816,934	2,788,914	2,787,280	2,980,026
300万円超	1,865,703	1,939,241	1,969,581	1,924,509	1,937,666	1,862,025	1,836,946
200万円超	1,292,358	1,306,055	1,287,946	1,309,613	1,239,987	1,214,497	1,142,025
100万円超	1,501,047	1,621,429	1,633,929	1,548,704	1,481,153	1,486,830	1,329,085
0円超100万円以下	1,818,237	1,938,512	1,966,028	1,928,533	1,775,594	1,761,775	1,606,416
0円	13,272,467	13,528,089	19,508,367	13,626,088	12,790,714	11,561,117	10,625,895
欠損法人計	52,702,259	51,910,966	55,667,663	48,396,422	47,779,549	48,407,601	55,817,112
所得金額階級							
0円超100万円以下	125,996	85,425	63,889	56,320	43,309	45,149	35,847
100万円超	115,173	65,184	44,731	38,644	27,772	39,785	23,791
200万円超	86,560	68,543	48,527	42,685	28,387	29,431	47,659
300万円超	113,695	92,665	95,629	62,835	77,022	40,673	32,187
500万円超	255,960	202,347	147,137	116,421	84,853	107,577	79,539
1000万円超	413,986	287,482	262,585	156,762	155,022	123,897	112,258
2000万円超	607,541	589,307	428,507	425,432	288,518	240,177	229,947
5000万円超	492,849	531,020	546,313	443,035	290,193	319,334	215,389
1億円超	589,633	732,637	615,471	446,251	465,929	354,022	320,493
2億円超	939,195	830,731	641,774	694,968	575,931	336,498	447,298
5億円超	739,587	525,706	459,305	524,648	409,940	339,265	245,387
10億円超	2,674,511	2,636,546	2,839,357	2,633,910	2,237,524	890,904	1,138,818
利益計上法人計	7,154,687	6,647,594	6,193,223	5,641,909	4,684,400	2,866,712	2,928,614
計	59,856,945	58,558,560	61,860,886	54,038,331	52,463,949	51,274,313	58,745,726
欠損法人の割合	88.05%	88.65%	89.99%	89.56%	91.07%	94.41%	95.01%
欠損金額0円超の割合	65.87%	65.55%	58.45%	64.34%	66.69%	71.86%	76.93%
欠損金額0円の割合	22.17%	23.10%	31.54%	25.22%	24.38%	22.55%	18.09%
利益計上法人の割合	11.95%	11.35%	10.01%	10.44%	8.93%	5.59%	4.99%

表34 業種別繰越欠損金の当期控除額の累年比較

全法人

うち資本金1億円以下（不詳含む）

単位：百万円

	2014	2015	2016	2017	2018	2019	2020
農林水産業	63,926	77,157	72,941	58,279	46,208	49,734	56,335
鉱業	15,729	12,977	16,040	13,893	11,924	14,418	10,939
建設業	725,861	631,737	575,062	554,714	544,252	549,098	520,330
繊維工業	25,545	20,433	22,164	28,833	18,231	19,493	15,024
化学工業	109,940	97,210	116,068	139,011	95,504	87,376	95,158
鉄鋼金属工業	158,965	145,325	143,591	156,450	136,702	117,361	86,732
機械工業	275,851	229,575	244,572	319,643	751,835	195,510	216,846
食料品製造業	90,540	107,005	116,286	108,792	91,759	88,733	90,536
出版印刷業	71,822	91,872	70,214	72,643	69,827	59,703	59,112
その他の製造業	178,439	182,365	175,105	207,759	153,197	140,687	144,059
卸売業	493,642	467,973	451,284	511,509	452,087	387,062	418,444
小売業	401,444	406,425	386,305	407,923	366,210	374,521	435,495
料理飲食旅館業	195,889	218,238	204,036	209,584	186,188	177,545	118,423
金融保険業	153,122	315,301	1,610,591	148,901	161,575	152,432	190,152
不動産業	546,711	573,542	540,863	569,142	590,782	499,692	494,372
運輸通信公益事業	214,833	251,825	227,608	219,659	202,279	205,092	179,039
サービス業	1,101,275	1,041,059	1,102,014	1,214,255	2,125,171	1,202,634	1,190,730
計	4,823,533	4,870,018	6,074,743	4,940,992	6,003,729	4,321,093	4,321,726

うち資本金1億円超

単位：百万円

	2014	2015	2016	2017	2018	2019	2020
農林水産業	2,386	2,016	2,002	1,354	809	1,077	1,169
鉱業	4,907	2,503	8,884	4,421	51,048	19,964	10,312
建設業	119,546	98,088	88,158	76,511	38,050	28,721	21,704
繊維工業	18,771	8,044	8,666	8,997	2,761	3,876	2,017
化学工業	222,632	137,840	138,730	115,905	89,976	67,543	121,167
鉄鋼金属工業	271,495	89,716	47,900	60,433	38,362	35,774	23,352
機械工業	326,419	164,473	143,833	147,667	287,459	149,981	122,030
食料品製造業	35,125	70,003	27,182	31,903	7,607	11,078	17,497
出版印刷業	36,160	22,965	22,736	20,263	10,444	30,687	14,549
その他の製造業	29,854	30,885	23,560	49,963	14,697	16,926	23,990
卸売業	146,994	162,933	232,304	171,232	58,771	41,720	54,187
小売業	45,151	133,937	27,467	44,734	28,952	39,664	31,086
料理飲食旅館業	36,500	30,667	12,849	14,788	13,239	8,579	1,651
金融保険業	948,014	444,165	399,307	376,990	231,910	173,528	276,775
不動産業	66,424	87,538	88,073	45,006	46,824	39,769	20,613
運輸通信公益事業	341,877	494,300	290,841	130,243	128,210	55,817	31,304
サービス業	184,844	137,262	232,338	101,401	134,588	80,098	612,230
計	2,837,100	2,117,333	1,794,832	1,401,809	1,183,707	804,803	1,385,634

表35 業種別繰越欠損金の翌期繰越額の累年比較

全法人

うち資本金1億円以下（不詳含む）

単位：百万円

	2014	2015	2016	2017	2018	2019	2020
農林水産業	438,991	461,591	469,634	493,482	529,620	557,105	595,737
鉱業	128,724	149,231	218,377	214,457	265,544	273,346	195,366
建設業	3,673,716	3,522,851	3,427,087	3,217,320	3,051,808	2,877,784	2,979,643
繊維工業	251,743	251,822	254,491	228,816	217,933	207,337	229,110
化学工業	817,301	874,335	963,432	860,533	900,876	990,371	1,117,396
鉄鋼金属工業	976,096	959,949	5,687,466	875,221	777,074	758,090	839,111
機械工業	1,994,728	2,003,303	2,028,150	1,916,751	1,829,151	1,956,973	2,212,960
食料品製造業	908,584	934,213	956,737	948,542	952,327	985,874	1,117,089
出版印刷業	687,446	706,370	730,534	691,532	674,985	676,542	684,317
その他の製造業	1,611,833	1,604,632	1,713,967	1,611,172	1,534,384	1,550,499	1,664,172
卸売業	4,189,004	4,247,136	4,302,731	4,055,856	3,924,111	3,791,043	4,001,344
小売業	3,710,970	3,811,776	4,014,671	4,217,697	4,261,486	4,003,436	4,336,911
料理飲食旅館業	1,970,524	1,950,483	1,963,824	1,923,254	1,914,964	1,940,264	3,001,654
金融保険業	5,771,871	4,729,751	3,307,400	2,289,635	1,896,217	1,673,045	1,778,549
不動産業	4,139,434	4,014,920	4,014,360	3,625,803	3,467,308	3,373,643	3,392,890
運輸通信公益事業	1,417,155	1,410,461	1,421,294	1,385,446	1,408,378	1,474,580	1,916,754
サービス業	8,327,640	8,946,494	9,621,358	10,870,691	10,229,200	10,575,298	11,696,133
計	41,015,760	40,579,318	45,095,515	39,426,208	37,835,368	37,665,229	41,759,136

うち資本金1億円超

単位：百万円

	2014	2015	2016	2017	2018	2019	2020
農林水産業	39,744	26,340	29,648	28,447	26,747	28,341	33,830
鉱業	131,744	158,978	128,490	150,430	137,925	66,994	188,799
建設業	440,884	358,692	287,248	198,707	162,251	245,010	218,742
繊維工業	63,473	63,997	46,940	36,861	31,721	29,476	37,549
化学工業	1,086,316	1,223,443	1,205,123	862,094	725,986	850,591	590,918
鉄鋼金属工業	956,720	736,232	830,071	772,156	579,139	414,394	468,957
機械工業	3,128,729	3,335,541	3,390,882	4,189,367	2,960,125	2,818,340	3,586,222
食料品製造業	244,640	200,444	179,898	143,127	93,924	98,651	106,032
出版印刷業	163,371	140,282	141,618	110,679	103,431	76,505	146,399
その他の製造業	314,533	369,532	372,906	354,370	322,622	343,403	284,032
卸売業	1,161,515	1,259,752	1,240,475	649,044	500,016	494,598	704,077
小売業	849,167	935,324	737,134	560,876	421,722	442,149	637,278
料理飲食旅館業	203,754	168,391	162,345	140,754	117,345	116,095	385,236
金融保険業	5,421,250	4,771,194	4,825,863	2,858,043	2,071,926	2,326,312	2,250,720
不動産業	579,295	504,866	409,984	346,457	282,514	272,483	414,242
運輸通信公益事業	2,347,782	1,997,959	1,345,004	948,783	989,075	980,193	2,256,602
サービス業	1,708,269	1,728,276	1,431,742	2,261,928	5,102,114	4,005,547	4,676,953
計	18,841,185	17,979,242	16,765,371	14,612,123	14,628,581	13,609,084	16,986,590

表36 資本金階級別欠損法人となった年数の分布（2014～2020年度）

全法人	全規模	資本金階級			
		1000万円以下	1000万円超 1億円以下	1億円超 10億円以下	10億円超
法人数（社）	2,106,837	1,769,088	320,306	12,486	4,957
7期欠損	36.538%	38.771%	25.877%	6.327%	4.781%
1期所得有	10.155%	10.794%	7.003%	3.516%	2.623%
2期所得有	8.498%	8.884%	6.646%	3.588%	2.401%
3期所得有	7.653%	7.845%	6.791%	4.357%	2.925%
4期所得有	7.225%	7.228%	7.276%	6.479%	5.003%
5期所得有	7.202%	6.931%	8.576%	9.595%	9.260%
6期所得有	8.345%	7.587%	12.042%	17.379%	16.865%
全期所得有	14.384%	11.960%	25.789%	48.759%	56.143%

うち非同族会社	全規模	資本金階級			
		1000万円以下	1000万円超 1億円以下	1億円超 10億円以下	10億円超
法人数（社）	44,258	30,889	10,017	1,677	1,675
7期欠損	27.916%	32.215%	22.981%	3.104%	3.104%
1期所得有	7.849%	8.977%	2.206%	2.206%	1.970%
2期所得有	7.029%	5.840%	5.840%	2.683%	1.672%
3期所得有	6.896%	7.482%	6.469%	3.220%	2.328%
4期所得有	7.097%	7.268%	7.038%	6.082%	5.313%
5期所得有	7.660%	7.342%	8.136%	8.587%	9.731%
6期所得有	10.098%	8.786%	11.850%	17.412%	16.478%
全期所得有	25.455%	19.988%	31.387%	56.828%	59.403%

うち特定同族会社	全規模	資本金階級			
		1000万円以下	1000万円超 1億円以下	1億円超 10億円以下	10億円超
法人数（社）	17,306	12,431	1,935	2,674	266
7期欠損	40.154%	51.219%	21.499%	3.759%	3.759%
1期所得有	8.627%	10.152%	4.263%	4.263%	2.632%
2期所得有	6.327%	5.633%	5.633%	4.375%	2.256%
3期所得有	5.611%	5.567%	6.615%	4.974%	6.767%
4期所得有	5.657%	5.165%	6.667%	7.180%	6.015%
5期所得有	6.125%	5.012%	8.786%	9.088%	9.023%
6期所得有	9.130%	5.945%	14.109%	19.297%	19.549%
全期所得有	18.369%	9.999%	31.008%	44.989%	50.000%

うち同族会社等	全規模	資本金階級			
		1000万円以下	1000万円超 1億円以下	1億円超 10億円以下	10億円超
法人数（社）	2,045,273	1,725,768	308,354	8,135	3,016
7期欠損	36.694%	38.799%	25.998%	5.802%	5.802%
1期所得有	10.218%	10.831%	3.540%	3.540%	2.984%
2期所得有	8.548%	6.679%	6.679%	3.516%	2.818%
3期所得有	7.686%	7.868%	6.803%	4.388%	2.918%
4期所得有	7.241%	7.242%	7.288%	6.331%	4.741%
5期所得有	7.201%	6.937%	8.589%	9.969%	9.019%
6期所得有	8.300%	7.578%	12.035%	16.742%	16.844%
全期所得有	14.111%	11.830%	25.575%	48.334%	54.874%

表37 資本金階級別過去に連続して欠損法人となった年数の分布（2020年度）

全法人	全規模	資本金階級			
		1000万円以下	1000万円超 1億円以下	1億円超 10億円以下	10億円超
法人数（社）	2,106,837	1,769,088	320,306	12,486	4,957
7期連続欠損法人	36.538%	38.771%	25.877%	6.327%	4.781%
6期連続欠損法人	2.433%	2.553%	1.856%	0.889%	0.767%
5期連続欠損法人	2.817%	2.941%	2.229%	1.089%	0.646%
4期連続欠損法人	3.228%	3.361%	2.596%	1.514%	0.867%
3期連続欠損法人	3.909%	4.023%	3.368%	2.523%	1.896%
2期連続欠損法人	5.048%	5.089%	4.875%	4.189%	4.015%
当期欠損法人	9.097%	8.926%	9.938%	11.156%	10.631%
当期利益計上法人	36.930%	34.337%	49.261%	72.313%	76.397%

うち非同族会社	全規模	資本金階級			
		1000万円以下	1000万円超 1億円以下	1億円超 10億円以下	10億円超
法人数（社）	44,258	30,889	10,017	1,677	1,675
7期連続欠損法人	27.916%	32.215%	22.981%	3.104%	3.104%
6期連続欠損法人	2.158%	2.438%	0.477%	0.477%	0.657%
5期連続欠損法人	2.583%	2.166%	2.166%	0.894%	0.358%
4期連続欠損法人	3.016%	3.377%	2.536%	1.312%	0.955%
3期連続欠損法人	3.629%	3.888%	3.414%	1.908%	1.851%
2期連続欠損法人	4.962%	4.989%	5.171%	3.637%	4.537%
当期欠損法人	8.934%	8.537%	9.294%	11.389%	11.642%
当期利益計上法人	46.803%	41.626%	52.611%	77.400%	76.896%

うち特定同族会社	全規模	資本金階級			
		1000万円以下	1000万円超 1億円以下	1億円超 10億円以下	10億円超
法人数（社）	17,306	12,431	1,935	2,674	266
7期連続欠損法人	40.154%	51.219%	21.499%	3.759%	3.759%
6期連続欠損法人	1.716%	1.947%	1.010%	1.010%	1.128%
5期連続欠損法人	2.306%	2.016%	2.016%	1.122%	1.128%
4期連続欠損法人	2.450%	2.791%	1.447%	1.683%	1.504%
3期連続欠損法人	2.987%	3.153%	2.946%	2.431%	1.128%
2期連続欠損法人	4.230%	4.111%	4.341%	4.525%	6.015%
当期欠損法人	7.720%	6.347%	10.233%	12.079%	9.774%
当期利益計上法人	38.438%	27.801%	56.227%	71.316%	75.564%

うち同族会社等	全規模	資本金階級			
		1000万円以下	1000万円超 1億円以下	1億円超 10億円以下	10億円超
法人数（社）	2,045,273	1,725,768	308,354	8,135	3,016
7期連続欠損法人	36.694%	38.799%	25.998%	5.802%	5.802%
6期連続欠損法人	2.445%	2.559%	0.934%	0.934%	0.796%
5期連続欠損法人	2.826%	2.232%	2.232%	1.119%	0.763%
4期連続欠損法人	3.239%	3.365%	2.605%	1.500%	0.763%
3期連続欠損法人	3.923%	4.031%	3.369%	2.680%	1.989%
2期連続欠損法人	5.057%	5.097%	4.869%	4.192%	3.548%
当期欠損法人	9.112%	8.951%	9.957%	10.805%	10.146%
当期利益計上法人	36.703%	34.253%	49.108%	71.592%	76.194%

表38 資本金階級別欠損控除を適用した年数の分布（2014～2020年度）

全法人	全規模	資本金階級			
		1000万円以下	1000万円超 1億円以下	1億円超 10億円以下	10億円超
法人数（社）	2,106,837	1,769,088	320,306	12,486	4,957
7期欠損控除	1.136%	1.107%	1.291%	1.209%	1.291%
6期欠損控除	4.082%	4.100%	4.060%	2.899%	1.997%
5期欠損控除	8.800%	9.065%	7.575%	4.485%	4.156%
4期欠損控除	14.374%	15.042%	11.136%	6.447%	5.306%
3期欠損控除	17.779%	18.650%	13.474%	8.786%	7.767%
2期欠損控除	17.418%	17.940%	14.858%	11.645%	11.055%
1期欠損控除	15.218%	14.945%	16.618%	16.410%	19.447%
全期欠損控除なし	21.193%	19.151%	30.988%	48.118%	48.981%

うち非同族会社	全規模	資本金階級			
		1000万円以下	1000万円超 1億円以下	1億円超 10億円以下	10億円超
法人数（社）	44,258	30,889	10,017	1,677	1,675
7期欠損控除	0.752%	0.609%	1.038%	1.015%	1.015%
6期欠損控除	2.650%	2.574%	2.743%	2.743%	2.149%
5期欠損控除	5.899%	5.740%	5.740%	4.949%	5.194%
4期欠損控除	10.181%	10.968%	9.244%	5.784%	5.672%
3期欠損控除	13.799%	15.034%	12.089%	7.275%	7.761%
2期欠損控除	15.791%	16.757%	14.455%	11.091%	10.687%
1期欠損控除	16.372%	16.142%	16.502%	15.623%	20.597%
全期欠損控除なし	34.554%	31.875%	37.975%	51.103%	46.925%

うち特定同族会社	全規模	資本金階級			
		1000万円以下	1000万円超 1億円以下	1億円超 10億円以下	10億円超
法人数（社）	17,306	12,431	1,935	2,674	266
7期欠損控除	1.213%	1.150%	1.550%	1.128%	1.128%
6期欠損控除	3.606%	3.531%	3.665%	3.665%	3.383%
5期欠損控除	6.714%	6.098%	6.098%	4.824%	3.759%
4期欠損控除	11.441%	12.654%	10.336%	7.218%	5.263%
3期欠損控除	15.099%	16.933%	11.835%	9.424%	10.150%
2期欠損控除	15.590%	16.604%	14.160%	12.154%	13.158%
1期欠損控除	15.879%	15.413%	14.574%	18.175%	24.060%
全期欠損控除なし	30.458%	26.434%	37.416%	43.269%	39.098%

うち同族会社等	全規模	資本金階級			
		1000万円以下	1000万円超 1億円以下	1億円超 10億円以下	10億円超
法人数（社）	2,045,273	1,725,768	308,354	8,135	3,016
7期欠損控除	1.144%	1.116%	1.298%	1.459%	1.459%
6期欠損控除	4.117%	4.131%	2.680%	2.680%	1.790%
5期欠損控除	8.880%	7.644%	7.644%	4.278%	3.614%
4期欠損控除	14.490%	15.132%	11.202%	6.331%	5.106%
3期欠損控除	17.888%	18.727%	13.529%	8.888%	7.560%
2期欠損控除	17.469%	17.971%	14.875%	11.592%	11.074%
1期欠損控除	15.188%	14.920%	16.634%	15.993%	18.402%
全期欠損控除なし	20.825%	18.871%	30.721%	49.096%	50.995%

表39 資本金階級別過去に連続して欠損控除を適用した年数の分布（2020年度）

全法人	全規模	資本金階級			
		1000万円以下	1000万円超 1億円以下	1億円超 10億円以下	10億円超
法人数（社）	2,106,837	1,769,088	320,306	12,486	4,957
7期連続欠損控除	1.136%	1.107%	1.291%	1.209%	1.291%
6期連続欠損控除	0.830%	0.838%	0.796%	0.713%	0.464%
5期連続欠損控除	1.412%	1.450%	1.229%	1.089%	0.646%
4期連続欠損控除	2.348%	2.439%	1.909%	1.273%	0.968%
3期連続欠損控除	3.865%	4.077%	2.809%	1.898%	1.614%
2期連続欠損控除	7.263%	7.696%	5.084%	3.524%	2.966%
当期欠損控除	15.651%	16.510%	11.312%	8.025%	8.533%
当期欠損控除なし	67.495%	65.883%	75.571%	82.268%	83.518%

うち非同族会社	全規模	資本金階級			
		1000万円以下	1000万円超 1億円以下	1億円超 10億円以下	10億円超
法人数（社）	44,258	30,889	10,017	1,677	1,675
7期連続欠損控除	0.752%	0.609%	1.038%	1.015%	1.015%
6期連続欠損控除	0.585%	0.567%	0.656%	0.656%	0.299%
5期連続欠損控除	0.958%	0.958%	0.958%	0.954%	0.478%
4期連続欠損控除	1.629%	1.674%	1.627%	1.252%	1.194%
3期連続欠損控除	2.879%	3.186%	2.446%	1.371%	1.313%
2期連続欠損控除	5.762%	6.439%	4.662%	2.445%	3.164%
当期欠損控除	13.184%	14.665%	10.322%	7.394%	8.776%
当期欠損控除なし	74.251%	71.877%	78.267%	84.496%	83.761%

うち特定同族会社	全規模	資本金階級			
		1000万円以下	1000万円超 1億円以下	1億円超 10億円以下	10億円超
法人数（社）	17,306	12,431	1,935	2,674	266
7期連続欠損控除	1.213%	1.150%	1.550%	1.128%	1.128%
6期連続欠損控除	0.896%	0.877%	0.935%	0.935%	0.752%
5期連続欠損控除	1.219%	1.499%	1.499%	1.010%	0.752%
4期連続欠損控除	2.028%	2.132%	2.274%	1.384%	1.880%
3期連続欠損控除	3.068%	3.306%	3.101%	2.094%	1.504%
2期連続欠損控除	5.975%	6.629%	4.755%	3.852%	5.639%
当期欠損控除	14.221%	16.274%	8.837%	8.975%	10.150%
当期欠損控除なし	71.380%	68.402%	77.003%	80.479%	78.195%

うち同族会社等	全規模	資本金階級			
		1000万円以下	1000万円超 1億円以下	1億円超 10億円以下	10億円超
法人数（社）	2,045,273	1,725,768	308,354	8,135	3,016
7期連続欠損控除	1.144%	1.116%	1.298%	1.459%	1.459%
6期連続欠損控除	0.835%	0.843%	0.652%	0.652%	0.531%
5期連続欠損控除	1.424%	1.236%	1.236%	1.143%	0.729%
4期連続欠損控除	2.366%	2.455%	1.916%	1.242%	0.763%
3期連続欠損控除	3.893%	4.098%	2.819%	1.942%	1.790%
2期連続欠損控除	7.306%	7.726%	5.100%	3.639%	2.619%
当期欠損控除	15.716%	16.545%	11.360%	7.843%	8.256%
当期欠損控除なし	67.316%	65.758%	75.475%	82.397%	83.853%

表40 利益計上・欠損法人別年度間遷移の発生確率の累年比較（全法人）

全法人

単位：%

2014年度		翌年度					計
		利益計上法人	欠損法人			不存在	
			A	B	C		
当年度	利益計上法人	25.3457	0.0535	0.0016	6.2074	0.3935	32.0016
	欠損法人(欠損控除前所得が正で所得金額が0)：A	3.5976	13.8871	0.0175	8.5705	0.7271	26.7998
	欠損法人(欠損控除前所得が正で所得金額が負)：B	0.0046	0.0069	0.0003	0.0089	0.0303	0.0510
	欠損法人(欠損控除前所得が0以下)：C	3.1984	11.2848	0.0300	19.9762	2.0327	36.5221
	不存在	1.7080	0.3340	0.0020	2.5815	—	4.6255
計		33.8543	25.5663	0.0514	37.3446	3.1835	100

2015年度		翌年度					計
		利益計上法人	欠損法人			不存在	
			A	B	C		
当年度	利益計上法人	26.5481	0.0548	0.0028	6.5025	0.3961	33.5044
	欠損法人(欠損控除前所得が正で所得金額が0)：A	3.3847	13.2000	0.0186	7.8963	0.7228	25.2225
	欠損法人(欠損控除前所得が正で所得金額が負)：B	0.0050	0.0068	0.0003	0.0080	0.0303	0.0504
	欠損法人(欠損控除前所得が0以下)：C	3.2847	11.3346	0.0308	20.0273	2.0601	36.7374
	不存在	1.7975	0.2137	0.0015	2.4727	—	4.4853
計		35.0200	24.8099	0.0539	36.9068	3.2093	100

2016年度		翌年度					計
		利益計上法人	欠損法人			不存在	
			A	B	C		
当年度	利益計上法人	27.5023	0.0600	0.0020	6.6344	0.4219	34.6207
	欠損法人(欠損控除前所得が正で所得金額が0)：A	3.2808	12.9000	0.0168	7.6002	0.7139	24.5117
	欠損法人(欠損控除前所得が正で所得金額が負)：B	0.0062	0.0067	0.0003	0.0080	0.0317	0.0529
	欠損法人(欠損控除前所得が0以下)：C	3.3812	11.3107	0.0300	19.6389	2.0252	36.3860
	不存在	1.8140	0.1928	0.0012	2.4207	—	4.4287
計		35.9846	24.4703	0.0502	36.3022	3.1927	100

2017年度		翌年度					計
		利益計上法人	欠損法人			不存在	
			A	B	C		
当年度	利益計上法人	28.1653	0.0581	0.0018	6.9311	0.4369	35.5932
	欠損法人(欠損控除前所得が正で所得金額が0)：A	3.2283	12.6489	0.0187	7.6272	0.7202	24.2434
	欠損法人(欠損控除前所得が正で所得金額が負)：B	0.0050	0.0071	0.0001	0.0081	0.0293	0.0496
	欠損法人(欠損控除前所得が0以下)：C	3.3431	10.7922	0.0304	19.6955	2.0049	35.8662
	不存在	1.7220	0.1752	0.0010	2.3494	—	4.2476
計		36.4638	23.6815	0.0520	36.6113	3.1913	100

2018年度		翌年度					計
		利益計上法人	欠損法人			不存在	
			A	B	C		
当年度	利益計上法人	28.3518	0.0545	0.0025	7.1193	0.4613	35.9895
	欠損法人(欠損控除前所得が正で所得金額が0)：A	3.2569	12.0173	0.0195	7.4050	0.7417	23.4403
	欠損法人(欠損控除前所得が正で所得金額が負)：B	0.0048	0.0071	0.0002	0.0078	0.0316	0.0516
	欠損法人(欠損控除前所得が0以下)：C	3.5052	10.7636	0.0309	19.8086	2.0487	36.1571
	不存在	1.7868	0.1857	0.0013	2.3878	—	4.3615
計		36.9055	23.0282	0.0545	36.7286	3.2833	100

2019年度		翌年度					計
		利益計上法人	欠損法人			不存在	
			A	B	C		
当年度	利益計上法人	27.0228	0.0526	0.0024	8.7354	0.6160	36.4291
	欠損法人(欠損控除前所得が正で所得金額が0)：A	3.4841	10.9039	0.0164	7.6501	0.8047	22.8591
	欠損法人(欠損控除前所得が正で所得金額が負)：B	0.0059	0.0078	0.0002	0.0093	0.0315	0.0547
	欠損法人(欠損控除前所得が0以下)：C	3.9118	11.1920	0.0302	18.9859	2.3358	36.4557
	不存在	1.8094	0.1515	0.0008	2.2397	—	4.2014
計		36.2340	22.3078	0.0500	37.6203	3.7880	100

表41 利益計上・欠損法人別年度間遷移の発生確率の累年比較（非同族会社）

うち非同族会社

単位：%

2014年度		翌年度					
		利益計上法人	欠損法人			不存在	計
			A	B	C		
当 年 度	利益計上法人	35.8134	0.0981	0	6.1738	0.4798	42.5667
	欠損法人(欠損控除前所得が正で所得金額が0)：A	2.8696	8.3610	0.0047	5.1736	0.5655	16.9743
	欠損法人(欠損控除前所得が正で所得金額が負)：B	0.0047	0.0016	0	0.0016	0.0203	0.0280
	欠損法人(欠損控除前所得が0以下)：C	3.9897	8.7193	0.0203	18.3001	1.9333	32.9626
	不存在	3.0456	0.5234	0.0031	3.8962	—	7.4683
計		45.7229	17.7034	0.0296	33.5452	2.9989	100

2015年度		翌年度					
		利益計上法人	欠損法人			不存在	計
			A	B	C		
当 年 度	利益計上法人	36.6791	0.1085	0.0031	6.5582	0.5284	43.8773
	欠損法人(欠損控除前所得が正で所得金額が0)：A	2.6840	8.3961	0.0093	5.0659	0.6354	16.7906
	欠損法人(欠損控除前所得が正で所得金額が負)：B	0.0015	0.0062	0	0.0046	0.0155	0.0279
	欠損法人(欠損控除前所得が0以下)：C	3.6836	8.2442	0.0186	17.8878	1.8472	31.6814
	不存在	3.3767	0.4122	0.0031	3.8308	—	7.6228
計		46.4249	17.1672	0.0341	33.3473	3.0265	100

2016年度		翌年度					
		利益計上法人	欠損法人			不存在	計
			A	B	C		
当 年 度	利益計上法人	36.9847	0.1224	0.0015	6.5975	0.5675	44.2736
	欠損法人(欠損控除前所得が正で所得金額が0)：A	2.4490	8.2006	0.0153	4.9684	0.5492	16.1825
	欠損法人(欠損控除前所得が正で所得金額が負)：B	0.0107	0.0046	0	0.0046	0.0184	0.0382
	欠損法人(欠損控除前所得が0以下)：C	3.5917	7.7555	0.0245	18.2201	1.8708	31.4625
	不存在	3.4663	0.4283	0.0000	4.1485	—	8.0431
計		46.5024	16.5114	0.0413	33.9391	3.0058	100

2017年度		翌年度					
		利益計上法人	欠損法人			不存在	計
			A	B	C		
当 年 度	利益計上法人	36.5126	0.1073	0.0030	6.9304	0.6037	44.1571
	欠損法人(欠損控除前所得が正で所得金額が0)：A	2.3226	7.8785	0.0104	5.0074	0.6023	15.8212
	欠損法人(欠損控除前所得が正で所得金額が負)：B	0.0045	0.0089	0	0.0089	0.0194	0.0417
	欠損法人(欠損控除前所得が0以下)：C	3.4928	7.9069	0.0268	18.9502	1.9529	32.3296
	不存在	3.1440	0.3667	0.0030	4.1368	—	7.6505
計		45.4764	16.2684	0.0432	35.0338	3.1782	100

2018年度		翌年度					
		利益計上法人	欠損法人			不存在	計
			A	B	C		
当 年 度	利益計上法人	35.3521	0.0996	0.0044	7.0851	0.6037	43.1450
	欠損法人(欠損控除前所得が正で所得金額が0)：A	2.3519	7.5496	0.0103	4.8519	0.6242	15.3879
	欠損法人(欠損控除前所得が正で所得金額が負)：B	0.0073	0.0073	0	0.0059	0.0249	0.0454
	欠損法人(欠損控除前所得が0以下)：C	3.7323	8.1416	0.0190	19.3503	2.0676	33.3109
	不存在	3.4231	0.4220	0.0015	4.2642	—	8.1108
計		44.8668	16.2202	0.0352	35.5573	3.3205	100

2019年度		翌年度					
		利益計上法人	欠損法人			不存在	計
			A	B	C		
当 年 度	利益計上法人	33.4065	0.0978	0	8.3006	0.9155	42.7204
	欠損法人(欠損控除前所得が正で所得金額が0)：A	2.5814	7.2985	0.0098	5.0036	0.7729	15.6662
	欠損法人(欠損控除前所得が正で所得金額が負)：B	0.0084	0.0070	0	0.0084	0.0098	0.0335
	欠損法人(欠損控除前所得が0以下)：C	4.3648	8.7367	0.0168	18.5146	2.6024	34.2353
	不存在	3.2341	0.3382	0.0000	3.7722	—	7.3446
計		43.5953	16.4782	0.0266	35.5994	4.3005	100

表42 利益計上・欠損法人別年度間遷移の発生確率の累年比較（特定同族会社）

うち特定同族会社

単位：%

2014年度		翌年度					計
		利益計上法人	欠損法人			不存在	
			A	B	C		
当	利益計上法人	23.9090	0.2689	0.0024	5.4791	0.6577	30.3171
年	欠損法人(欠損控除前所得が正で所得金額が0)：A	2.4205	12.7968	0.0122	7.9142	0.7628	23.9065
	欠損法人(欠損控除前所得が正で所得金額が負)：B	0.0073	0.0073	0	0.0293	0.0318	0.0758
	欠損法人(欠損控除前所得が0以下)：C	3.7187	9.9973	0.0489	25.9554	2.6381	42.3584
	不存在	0.8997	0.3667	0.0000	2.0757	—	3.3422
度	計	30.9552	23.4371	0.0636	41.4538	4.0904	100

2015年度		翌年度					計
		利益計上法人	欠損法人			不存在	
			A	B	C		
当	利益計上法人	25.2973	0.2980	0.0027	5.7626	0.6233	31.9838
年	欠損法人(欠損控除前所得が正で所得金額が0)：A	2.2689	12.1402	0.0273	7.4684	0.9130	22.8179
	欠損法人(欠損控除前所得が正で所得金額が負)：B	0	0.0082	0	0.0137	0.0246	0.0492
	欠損法人(欠損控除前所得が0以下)：C	3.7232	9.7592	0.0355	25.9588	2.7009	42.1776
	不存在	0.8912	0.2433	0.0027	1.8343	—	2.9715
度	計	32.1806	22.4488	0.0711	41.0377	4.2618	100

2016年度		翌年度					計
		利益計上法人	欠損法人			不存在	
			A	B	C		
当	利益計上法人	26.8124	0.3623	0.0031	5.4442	0.5496	33.1716
年	欠損法人(欠損控除前所得が正で所得金額が0)：A	2.0419	11.8064	0.0154	7.1883	0.8997	21.9517
	欠損法人(欠損控除前所得が正で所得金額が負)：B	0.0215	0.0031	0	0.0276	0.0276	0.0798
	欠損法人(欠損控除前所得が0以下)：C	3.9826	9.5526	0.0276	25.5965	2.6161	41.7754
	不存在	0.9242	0.2334	0.0000	1.8638	—	3.0215
度	計	33.7827	21.9578	0.0461	40.1204	4.0931	100

2017年度		翌年度					計
		利益計上法人	欠損法人			不存在	
			A	B	C		
当	利益計上法人	27.2980	0.3052	0.0136	6.0116	0.7053	34.3336
年	欠損法人(欠損控除前所得が正で所得金額が0)：A	2.0479	11.4197	0.0237	6.9067	0.8816	21.2796
	欠損法人(欠損控除前所得が正で所得金額が負)：B	0.0068	0	0	0.0068	0.0373	0.0509
	欠損法人(欠損控除前所得が0以下)：C	3.7534	8.7512	0.0543	26.2876	2.4819	41.3285
	不存在	0.8409	0.2306	0.0034	1.9327	—	3.0075
度	計	33.9470	20.7066	0.0949	41.1454	4.1061	100

2018年度		翌年度					計
		利益計上法人	欠損法人			不存在	
			A	B	C		
当	利益計上法人	27.4962	0.2258	0.0037	5.9753	0.7590	34.4600
年	欠損法人(欠損控除前所得が正で所得金額が0)：A	1.9177	10.8733	0.0296	6.4048	1.0551	20.2806
	欠損法人(欠損控除前所得が正で所得金額が負)：B	0.0074	0.0111	0.0111	0.0333	0.0333	0.0963
	欠損法人(欠損控除前所得が0以下)：C	3.9465	8.4743	0.0407	26.5892	2.7692	41.8200
	不存在	0.9181	0.1629	0.0000	2.2620	—	3.3431
度	計	34.2860	19.7475	0.0852	41.2647	4.6166	100

2019年度		翌年度					計
		利益計上法人	欠損法人			不存在	
			A	B	C		
当	利益計上法人	26.6321	0.3059	0.0080	7.0716	0.8975	34.9151
年	欠損法人(欠損控除前所得が正で所得金額が0)：A	2.2499	10.0298	0.0201	5.8722	1.0706	19.2425
	欠損法人(欠損控除前所得が正で所得金額が負)：B	0.0161	0.0161	0.0080	0.0080	0.0322	0.0805
	欠損法人(欠損控除前所得が0以下)：C	4.7815	9.9654	0.0684	24.5553	3.5821	42.9526
	不存在	0.9217	0.1248	0.0000	1.7629	—	2.8093
度	計	34.6011	20.4419	0.1046	39.2699	5.5824	100

表43 利益計上・欠損法人別年度間遷移の発生確率の累年比較（同族会社等）

うち同族会社等

単位：%

2014年度		翌年度					計
		利益計上法人	欠損法人			不存在	
			A	B	C		
当	利益計上法人	25.1094	0.0490	0.0015	6.2197	0.3872	31.7668
年	欠損法人(欠損控除前所得が正で所得金額が0)：A	3.6342	14.0410	0.0179	8.6649	0.7305	27.0885
	欠損法人(欠損控除前所得が正で所得金額が負)：B	0.0046	0.0070	0.0003	0.0088	0.0305	0.0512
	欠損法人(欠損控除前所得が0以下)：C	3.1706	11.3685	0.0299	19.9235	2.0256	36.5181
	不存在	1.6876	0.3288	0.0020	2.5570	—	4.5754
度	計	33.6064	25.7943	0.0518	37.3738	3.1737	100

2015年度		翌年度					計
		利益計上法人	欠損法人			不存在	
			A	B	C		
当	利益計上法人	26.3161	0.0501	0.0028	6.5115	0.3897	33.2702
年	欠損法人(欠損控除前所得が正で所得金額が0)：A	3.4175	13.3331	0.0187	7.9720	0.7223	25.4637
	欠損法人(欠損控除前所得が正で所得金額が負)：B	0.0051	0.0068	0.0002	0.0080	0.0308	0.0509
	欠損法人(欠損控除前所得が0以下)：C	3.2688	11.4327	0.0310	19.9971	2.0564	36.7860
	不存在	1.7712	0.2084	0.0015	2.4482	—	4.4292
度	計	34.7787	25.0311	0.0542	36.9368	3.1991	100

2016年度		翌年度					計
		利益計上法人	欠損法人			不存在	
			A	B	C		
当	利益計上法人	27.2772	0.0548	0.0020	6.6500	0.4168	34.4007
年	欠損法人(欠損控除前所得が正で所得金額が0)：A	3.3165	13.0292	0.0168	7.6701	0.7157	24.7484
	欠損法人(欠損控除前所得が正で所得金額が負)：B	0.0059	0.0068	0.0003	0.0078	0.0321	0.0529
	欠損法人(欠損控除前所得が0以下)：C	3.3686	11.4199	0.0302	19.6008	2.0217	36.4412
	不存在	1.7842	0.1865	0.0012	2.3849	—	4.3569
度	計	35.7525	24.6972	0.0505	36.3136	3.1862	100

2017年度		翌年度					計
		利益計上法人	欠損法人			不存在	
			A	B	C		
当	利益計上法人	27.9662	0.0542	0.0016	6.9412	0.4298	35.3929
年	欠損法人(欠損控除前所得が正で所得金額が0)：A	3.2640	12.7817	0.0189	7.7007	0.7214	24.4865
	欠損法人(欠損控除前所得が正で所得金額が負)：B	0.0050	0.0071	0.0001	0.0081	0.0295	0.0498
	欠損法人(欠損控除前所得が0以下)：C	3.3349	10.8868	0.0302	19.6416	2.0010	35.8946
	不存在	1.6961	0.1698	0.0009	2.3093	—	4.1761
度	計	36.2662	23.8995	0.0518	36.6009	3.1816	100

2018年度		翌年度					計
		利益計上法人	欠損法人			不存在	
			A	B	C		
当	利益計上法人	28.1848	0.0517	0.0025	7.1316	0.4548	35.8253
年	欠損法人(欠損控除前所得が正で所得金額が0)：A	3.2928	12.1406	0.0197	7.4790	0.7415	23.6736
	欠損法人(欠損控除前所得が正で所得金額が負)：B	0.0047	0.0071	0.0001	0.0076	0.0318	0.0513
	欠損法人(欠損控除前所得が0以下)：C	3.4952	10.8521	0.0311	19.7528	2.0411	36.1722
	不存在	1.7543	0.1800	0.0013	2.3420	—	4.2776
度	計	36.7319	23.2314	0.0546	36.7129	3.2691	100

2019年度		翌年度					計
		利益計上法人	欠損法人			不存在	
			A	B	C		
当	利益計上法人	26.8611	0.0492	0.0024	8.7616	0.6057	36.2799
年	欠損法人(欠損控除前所得が正で所得金額が0)：A	3.5186	11.0050	0.0166	7.7345	0.8031	23.0778
	欠損法人(欠損控除前所得が正で所得金額が負)：B	0.0057	0.0077	0.0002	0.0093	0.0321	0.0550
	欠損法人(欠損控除前所得が0以下)：C	3.8922	11.2666	0.0302	18.9480	2.3177	36.4548
	不存在	1.7805	0.1469	0.0008	2.2043	—	4.1326
度	計	36.0581	22.4754	0.0501	37.6577	3.7586	100

表44 利益計上・欠損法人別年度間遷移の発生確率の累年比較（資本金1億円以下）

うち資本金1億円以下（不詳含む）

単位：％

2014年度		翌年度					計
		利益計上法人	欠損法人			不存在	
			A	B	C		
当年度	利益計上法人	24.1525	0.0449	0.0015	6.2416	0.3664	30.8069
	欠損法人(欠損控除前所得が正で所得金額が0)：A	3.7005	14.3882	0.0183	8.9113	0.7473	27.7656
	欠損法人(欠損控除前所得が正で所得金額が負)：B	0.0046	0.0069	0.0003	0.0089	0.0314	0.0521
	欠損法人(欠損控除前所得が0以下)：C	3.1307	11.6325	0.0307	20.0197	2.0664	36.8800
	不存在	1.6212	0.3213	0.0018	2.5511	—	4.4954
計		32.6095	26.3938	0.0526	37.7326	3.2115	100

2015年度		翌年度					計
		利益計上法人	欠損法人			不存在	
			A	B	C		
当年度	利益計上法人	25.3540	0.0477	0.0027	6.5371	0.3731	32.3146
	欠損法人(欠損控除前所得が正で所得金額が0)：A	3.4777	13.6466	0.0195	8.1907	0.7425	26.0770
	欠損法人(欠損控除前所得が正で所得金額が負)：B	0.0049	0.0069	0.0003	0.0079	0.0316	0.0516
	欠損法人(欠損控除前所得が0以下)：C	3.2463	11.7028	0.0317	20.0864	2.0967	37.1639
	不存在	1.7286	0.2027	0.0014	2.4601	—	4.3928
計		33.8115	25.6067	0.0556	37.2822	3.2439	100

2016年度		翌年度					計
		利益計上法人	欠損法人			不存在	
			A	B	C		
当年度	利益計上法人	26.3397	0.0522	0.0021	6.6795	0.3968	33.4703
	欠損法人(欠損控除前所得が正で所得金額が0)：A	3.3718	13.3314	0.0175	7.8822	0.7315	25.3344
	欠損法人(欠損控除前所得が正で所得金額が負)：B	0.0062	0.0068	0.0003	0.0082	0.0330	0.0545
	欠損法人(欠損控除前所得が0以下)：C	3.3501	11.6936	0.0309	19.6668	2.0575	36.7989
	不存在	1.7583	0.1794	0.0011	2.4032	—	4.3420
計		34.8261	25.2634	0.0519	36.6399	3.2188	100

2017年度		翌年度					計
		利益計上法人	欠損法人			不存在	
			A	B	C		
当年度	利益計上法人	27.0410	0.0521	0.0017	6.9773	0.4124	34.4845
	欠損法人(欠損控除前所得が正で所得金額が0)：A	3.3237	13.0691	0.0195	7.9083	0.7374	25.0580
	欠損法人(欠損控除前所得が正で所得金額が負)：B	0.0049	0.0071	0.0002	0.0082	0.0309	0.0513
	欠損法人(欠損控除前所得が0以下)：C	3.3217	11.1456	0.0306	19.6952	2.0372	36.2303
	不存在	1.6768	0.1623	0.0010	2.3358	—	4.1759
計		35.3681	24.4362	0.0530	36.9248	3.2179	100

2018年度		翌年度					計
		利益計上法人	欠損法人			不存在	
			A	B	C		
当年度	利益計上法人	27.2825	0.0497	0.0024	7.1757	0.4306	34.9409
	欠損法人(欠損控除前所得が正で所得金額が0)：A	3.3487	12.4089	0.0204	7.6773	0.7572	24.2125
	欠損法人(欠損控除前所得が正で所得金額が負)：B	0.0046	0.0072	0.0002	0.0078	0.0328	0.0526
	欠損法人(欠損控除前所得が0以下)：C	3.4920	11.1032	0.0315	19.7948	2.0761	36.4976
	不存在	1.7425	0.1737	0.0011	2.3790	—	4.2963
計		35.8703	23.7427	0.0556	37.0346	3.2967	100

2019年度		翌年度					計
		利益計上法人	欠損法人			不存在	
			A	B	C		
当年度	利益計上法人	25.9280	0.0466	0.0025	8.8448	0.5729	35.3948
	欠損法人(欠損控除前所得が正で所得金額が0)：A	3.5637	11.2324	0.0171	7.9419	0.8109	23.5660
	欠損法人(欠損控除前所得が正で所得金額が負)：B	0.0057	0.0079	0.0003	0.0093	0.0328	0.0560
	欠損法人(欠損控除前所得が0以下)：C	3.8741	11.5076	0.0309	18.9980	2.3424	36.7530
	不存在	1.7158	0.1710	0.0011	2.3425	—	4.2304
計		35.0873	22.9655	0.0519	38.1365	3.7590	100

表45 利益計上・欠損法人別年度間遷移の発生確率の累年比較（資本金1億円超）

うち資本金1億円超

単位：%

2014年度		翌年度					計
		利益計上法人	欠損法人			不存在	
			A	B	C		
当年度	利益計上法人	64.4274	0.6296	0.0189	7.2717	1.9221	74.2697
	欠損法人(欠損控除前所得が正で所得金額が0)：A	0.1373	0.2556	0.0047	0.0994	0.0757	0.5727
	欠損法人(欠損控除前所得が正で所得金額が負)：B	0.0237	0	0.0047	0.0284	0.0615	0.1183
	欠損法人(欠損控除前所得が0以下)：C	7.6031	0.7149	0.0568	12.8486	1.6380	22.8614
	不存在	0.7291	0.0426	0.0426	1.3634	—	2.1777
計		72.9206	1.6427	0.1277	21.6115	3.6973	100

2015年度		翌年度					計
		利益計上法人	欠損法人			不存在	
			A	B	C		
当年度	利益計上法人	65.8284	0.5452	0.0246	7.1516	1.5276	75.0774
	欠損法人(欠損控除前所得が正で所得金額が0)：A	0.1130	0.3438	0	0.0884	0.1081	0.6533
	欠損法人(欠損控除前所得が正で所得金額が負)：B	0.0393	0.0196	0	0.0295	0.0540	0.1424
	欠損法人(欠損控除前所得が0以下)：C	6.8274	0.7220	0.0540	13.0458	1.5620	22.2112
	不存在	0.6631	0.0295	0.0196	1.2034	—	1.9156
計		73.4712	1.6601	0.0982	21.5187	3.2517	100

2016年度		翌年度					計
		利益計上法人	欠損法人			不存在	
			A	B	C		
当年度	利益計上法人	66.6870	0.5496	0.0051	6.1679	1.8321	75.2417
	欠損法人(欠損控除前所得が正で所得金額が0)：A	0.1578	0.3562	0.0102	0.1170	0.0763	0.7175
	欠損法人(欠損控除前所得が正で所得金額が負)：B	0.0407	0.0051	0.0051	0.0102	0.0356	0.0967
	欠損法人(欠損控除前所得が0以下)：C	6.6361	0.7430	0.0305	13.0636	1.5420	22.0152
	不存在	0.5649	0.0051	0.0051	1.3537	—	1.9288
計		74.0865	1.6590	0.0560	20.7124	3.4860	100

2017年度		翌年度					計
		利益計上法人	欠損法人			不存在	
			A	B	C		
当年度	利益計上法人	66.4489	0.5488	0.0261	7.0771	1.5419	75.6428
	欠損法人(欠損控除前所得が正で所得金額が0)：A	0.1934	0.3554	0.0105	0.1620	0.0523	0.7736
	欠損法人(欠損控除前所得が正で所得金額が負)：B	0.0209	0.0052	0	0.0209	0.0157	0.0627
	欠損法人(欠損控除前所得が0以下)：C	5.4150	0.7997	0.0836	13.7048	1.3067	21.3098
	不存在	0.6847	0.0209	0.0105	1.4949	—	2.2110
計		72.7629	1.7300	0.1307	22.4597	2.9166	100

2018年度		翌年度					計
		利益計上法人	欠損法人			不存在	
			A	B	C		
当年度	利益計上法人	63.9979	0.3318	0.0214	7.9690	1.6591	73.9792
	欠損法人(欠損控除前所得が正で所得金額が0)：A	0.1820	0.4389	0.0107	0.1231	0.0910	0.8457
	欠損法人(欠損控除前所得が正で所得金額が負)：B	0.0482	0	0.0107	0.0268	0.0428	0.1285
	欠損法人(欠損控除前所得が0以下)：C	5.5927	0.7439	0.0696	15.1994	1.3861	22.9917
	不存在	0.5619	0.0268	0.0321	1.4343	—	2.0551
計		70.3827	1.5414	0.1445	24.7526	3.1790	100

2019年度		翌年度					計
		利益計上法人	欠損法人			不存在	
			A	B	C		
当年度	利益計上法人	58.7953	0.3703	0	10.7777	1.6828	71.6261
	欠損法人(欠損控除前所得が正で所得金額が0)：A	0.2178	0.3540	0	0.2015	0.0871	0.8604
	欠損法人(欠損控除前所得が正で所得金額が負)：B	0.0381	0.0109	0	0.0381	0.0599	0.1470
	欠損法人(欠損控除前所得が0以下)：C	5.8381	0.7298	0.0654	17.0080	1.6338	25.2751
	不存在	0.5718	0.0272	0.0327	1.4595	—	2.0912
計		65.4611	1.4922	0.0981	29.4848	3.4636	100

表46 繰越欠損金の年度間遷移（全法人）

全法人

単位：百万円

2014年度		翌年度					計
		利益計上 法人	欠損法人			不存在	
			A	B	C		
当	利益計上法人	4,643,350	236,998	77	1,940,205	316,334	7,136,964
年	欠損法人(欠損控除前所得が正で所得金額が0)：A	718,295	8,916,191	11,608	3,189,062	349,877	13,185,032
	欠損法人(欠損控除前所得が正で所得金額が負)：B	13,020	5,186	64	8,332	14,631	41,233
	欠損法人(欠損控除前所得が0以下)：C	3,887,400	7,817,794	37,853	22,782,978	4,655,994	39,182,020
	不存在	100,287	93,087	2,791	751,920	—	948,085
度	計	9,362,353	17,069,256	52,392	28,672,498	5,336,836	60,493,334

2015年度		翌年度					計
		利益計上 法人	欠損法人			不存在	
			A	B	C		
当	利益計上法人	4,314,639	128,319	1,173	1,408,373	778,979	6,631,483
年	欠損法人(欠損控除前所得が正で所得金額が0)：A	549,091	9,159,053	9,414	3,236,305	519,661	13,473,524
	欠損法人(欠損控除前所得が正で所得金額が負)：B	1,479	8,175	50	6,088	12,654	28,445
	欠損法人(欠損控除前所得が0以下)：C	3,353,748	10,120,571	35,024	21,611,232	2,921,454	38,042,029
	不存在	335,824	95,766	4,981	523,794	—	960,365
度	計	8,554,781	19,511,884	50,641	26,785,792	4,232,748	59,135,846

2016年度		翌年度					計
		利益計上 法人	欠損法人			不存在	
			A	B	C		
当	利益計上法人	4,682,807	86,329	519	836,735	476,725	6,083,115
年	欠損法人(欠損控除前所得が正で所得金額が0)：A	511,115	14,404,614	20,672	3,213,300	1,285,870	19,435,572
	欠損法人(欠損控除前所得が正で所得金額が負)：B	5,641	9,757	63	9,830	11,702	36,994
	欠損法人(欠損控除前所得が0以下)：C	3,921,420	7,751,000	39,282	20,040,152	4,134,988	35,886,840
	不存在	4,394	82,772	285	822,083	—	909,534
度	計	9,125,377	22,334,472	60,821	24,922,100	5,909,285	62,352,055

2017年度		翌年度					計
		利益計上 法人	欠損法人			不存在	
			A	B	C		
当	利益計上法人	3,803,513	135,968	120	1,036,338	622,513	5,598,453
年	欠損法人(欠損控除前所得が正で所得金額が0)：A	517,177	9,163,257	18,787	3,366,131	449,787	13,515,139
	欠損法人(欠損控除前所得が正で所得金額が負)：B	910	9,727	16	7,804	12,157	30,614
	欠損法人(欠損控除前所得が0以下)：C	3,055,740	8,071,318	28,962	19,939,145	3,167,858	34,263,023
	不存在	20,018	34,279	395	486,636	—	541,328
度	計	7,397,359	17,414,548	48,280	24,836,054	4,252,315	53,948,556

2018年度		翌年度					計
		利益計上 法人	欠損法人			不存在	
			A	B	C		
当	利益計上法人	2,524,654	33,044	5,880	1,258,279	857,416	4,679,273
年	欠損法人(欠損控除前所得が正で所得金額が0)：A	460,393	8,557,484	10,636	3,242,692	459,895	12,731,101
	欠損法人(欠損控除前所得が正で所得金額が負)：B	1,170	7,046	203	11,499	10,132	30,050
	欠損法人(欠損控除前所得が0以下)：C	1,602,665	6,769,480	47,910	22,753,832	3,392,111	34,565,998
	不存在	4,350	22,880	685	780,137	—	808,051
度	計	4,593,232	15,389,934	65,315	28,046,439	4,719,553	52,814,474

2019年度		翌年度					計
		利益計上 法人	欠損法人			不存在	
			A	B	C		
当	利益計上法人	1,682,446	35,216	377	825,282	323,391	2,866,712
年	欠損法人(欠損控除前所得が正で所得金額が0)：A	532,322	7,064,827	8,966	3,599,842	355,159	11,561,117
	欠損法人(欠損控除前所得が正で所得金額が負)：B	1,571	10,977	204	4,569	30,073	47,393
	欠損法人(欠損控除前所得が0以下)：C	2,990,099	7,025,638	37,978	23,869,629	2,875,747	36,799,091
	不存在	37,343	13,003	93	641,702	—	692,141
度	計	5,243,782	14,149,661	47,618	28,941,024	3,584,369	51,966,454

表47 繰越欠損金の年度間遷移（非同族会社）

うち非同族会社

単位：百万円

2014年度		翌年度					計
		利益計上法人	欠損法人			不存在	
			A	B	C		
当	利益計上法人	1,760,602	7,730	0	550,895	48,646	2,367,873
年	欠損法人(欠損控除前所得が正で所得金額が0)：A	43,108	273,674	1,462	65,789	6,955	390,989
	欠損法人(欠損控除前所得が正で所得金額が負)：B	2	2	0	0	258	261
	欠損法人(欠損控除前所得が0以下)：C	1,558,430	162,317	448	2,568,641	170,017	4,459,853
	不存在	38	755	271	26,046	—	27,110
度	計	3,362,181	444,479	2,181	3,211,372	225,875	7,246,087

2015年度		翌年度					計
		利益計上法人	欠損法人			不存在	
			A	B	C		
当	利益計上法人	1,257,535	26,640	0	683,822	665,389	2,633,386
年	欠損法人(欠損控除前所得が正で所得金額が0)：A	13,066	302,728	191	76,949	2,948	395,882
	欠損法人(欠損控除前所得が正で所得金額が負)：B	0	6	0	499	181	686
	欠損法人(欠損控除前所得が0以下)：C	1,145,758	297,141	298	1,733,908	163,798	3,340,902
	不存在	2,078	385	3	13,145	—	15,610
度	計	2,418,438	626,899	491	2,508,322	832,316	6,386,466

2016年度		翌年度					計
		利益計上法人	欠損法人			不存在	
			A	B	C		
当	利益計上法人	1,270,205	7,896	0	325,716	233,112	1,836,929
年	欠損法人(欠損控除前所得が正で所得金額が0)：A	29,604	336,278	340	139,787	7,504	513,512
	欠損法人(欠損控除前所得が正で所得金額が負)：B	813	39	0	6	145	1,004
	欠損法人(欠損控除前所得が0以下)：C	1,538,453	151,104	1,938	1,657,080	692,786	4,041,361
	不存在	1	777	0	17,437	—	18,215
度	計	2,839,075	496,094	2,279	2,140,025	933,547	6,411,020

2017年度		翌年度					計
		利益計上法人	欠損法人			不存在	
			A	B	C		
当	利益計上法人	975,152	31,261	0	196,962	115,128	1,318,502
年	欠損法人(欠損控除前所得が正で所得金額が0)：A	10,904	295,162	490	58,354	3,347	368,257
	欠損法人(欠損控除前所得が正で所得金額が負)：B	7	36	0	158	100	300
	欠損法人(欠損控除前所得が0以下)：C	310,325	221,234	539	2,748,392	422,710	3,703,201
	不存在	1,000	200	0	41,904	—	43,103
度	計	1,297,387	547,892	1,030	3,045,769	541,285	5,433,363

2018年度		翌年度					計
		利益計上法人	欠損法人			不存在	
			A	B	C		
当	利益計上法人	696,314	1,671	1,904	324,404	5,362	1,029,655
年	欠損法人(欠損控除前所得が正で所得金額が0)：A	8,476	219,207	327	98,832	81,190	408,032
	欠損法人(欠損控除前所得が正で所得金額が負)：B	7	73	0	92	139	312
	欠損法人(欠損控除前所得が0以下)：C	306,397	140,568	119	5,680,835	151,393	6,279,312
	不存在	596	1,367	0	10,994	—	12,957
度	計	1,011,791	362,886	2,351	6,115,157	238,083	7,730,268

2019年度		翌年度					計
		利益計上法人	欠損法人			不存在	
			A	B	C		
当	利益計上法人	322,816	4,927	0	213,277	245,728	786,748
年	欠損法人(欠損控除前所得が正で所得金額が0)：A	9,035	161,515	170	80,568	4,100	255,387
	欠損法人(欠損控除前所得が正で所得金額が負)：B	17	89	0	35	1,369	1,510
	欠損法人(欠損控除前所得が0以下)：C	519,652	195,625	304	4,489,096	423,580	5,628,257
	不存在	579	150	0	48,137	—	48,866
度	計	852,100	362,308	473	4,831,112	674,777	6,720,769

表48 繰越欠損金の年度間遷移（特定同族会社）

うち特定同族会社

単位：百万円

2014年度		翌年度					計
		利益計上 法人	欠損法人			不存在	
			A	B	C		
当	利益計上法人	398,084	55,361	0	114,353	15,822	583,619
年	欠損法人(欠損控除前所得が正で所得金額が0)：A	6,937	145,143	97	37,167	1,877	191,219
	欠損法人(欠損控除前所得が正で所得金額が負)：B	8	45	0	225	102	380
	欠損法人(欠損控除前所得が0以下)：C	194,523	108,717	512	724,519	99,195	1,127,467
	不存在	938	891	0	25,809	—	27,638
度	計	600,489	310,156	609	902,072	116,996	1,930,322

2015年度		翌年度					計
		利益計上 法人	欠損法人			不存在	
			A	B	C		
当	利益計上法人	265,016	35,832	0	130,015	22,025	452,889
年	欠損法人(欠損控除前所得が正で所得金額が0)：A	43,457	67,706	64	23,221	1,725	136,172
	欠損法人(欠損控除前所得が正で所得金額が負)：B	0	17	2	303	141	464
	欠損法人(欠損控除前所得が0以下)：C	199,577	88,243	259	654,173	84,251	1,026,502
	不存在	350	169	0.1	10,033	—	10,552
度	計	508,399	191,966	325	817,746	108,142	1,626,579

2016年度		翌年度					計
		利益計上 法人	欠損法人			不存在	
			A	B	C		
当	利益計上法人	354,881	23,285	318	68,629	7,497	454,611
年	欠損法人(欠損控除前所得が正で所得金額が0)：A	2,843	67,493	27	17,334	1,481	89,178
	欠損法人(欠損控除前所得が正で所得金額が負)：B	13	1	0	599	52	665
	欠損法人(欠損控除前所得が0以下)：C	238,725	105,550	131	573,112	80,933	998,451
	不存在	1,410	194	0	14,762	—	16,366
度	計	597,872	196,523	476	674,436	89,963	1,559,270

2017年度		翌年度					計
		利益計上 法人	欠損法人			不存在	
			A	B	C		
当	利益計上法人	252,772	25,046	105	163,103	10,132	451,157
年	欠損法人(欠損控除前所得が正で所得金額が0)：A	1,448	57,884	35	16,132	15,411	90,911
	欠損法人(欠損控除前所得が正で所得金額が負)：B	351	0	0	853	49	1,253
	欠損法人(欠損控除前所得が0以下)：C	152,146	635,210	1,206	619,038	49,976	1,457,575
	不存在	16	59	0	17,955	—	18,029
度	計	406,733	718,199	1,346	817,082	75,568	2,018,926

2018年度		翌年度					計
		利益計上 法人	欠損法人			不存在	
			A	B	C		
当	利益計上法人	185,018	8,344	3	114,921	5,830	314,115
年	欠損法人(欠損控除前所得が正で所得金額が0)：A	1,980	33,659	103	13,135	10,847	59,724
	欠損法人(欠損控除前所得が正で所得金額が負)：B	13	25	198	609	248	1,093
	欠損法人(欠損控除前所得が0以下)：C	181,203	71,053	135	567,556	87,340	907,287
	不存在	313	30	0	7,104	—	7,447
度	計	368,527	113,110	439	703,325	104,265	1,289,666

2019年度		翌年度					計
		利益計上 法人	欠損法人			不存在	
			A	B	C		
当	利益計上法人	165,111	8,195	207	107,593	3,560	284,667
年	欠損法人(欠損控除前所得が正で所得金額が0)：A	1,484	26,491	15	10,769	2,637	41,397
	欠損法人(欠損控除前所得が正で所得金額が負)：B	102	70	184	2	27	385
	欠損法人(欠損控除前所得が0以下)：C	197,338	52,129	954	621,912	86,814	959,147
	不存在	3,848	6	0	10,736	—	14,590
度	計	367,884	86,891	1,360	751,013	93,038	1,300,186

表49 繰越欠損金の年度間遷移（同族会社等）

うち同族会社等

単位：百万円

2014年度		翌年度					計
		利益計上 法人	欠損法人			不存在	
			A	B	C		
当 年 度	利益計上法人	2,484,665	173,907	77	1,274,957	251,866	4,185,472
	欠損法人(欠損控除前所得が正で所得金額が0)：A	668,250	8,497,374	10,049	3,086,106	341,045	12,602,824
	欠損法人(欠損控除前所得が正で所得金額が負)：B	13,010	5,139	64	8,107	14,271	40,591
	欠損法人(欠損控除前所得が0以下)：C	2,134,446	7,546,761	36,894	19,489,818	4,386,782	33,594,700
	不存在	99,311	91,441	2,519	700,066	—	893,337
	計	5,399,683	16,314,621	49,603	24,559,054	4,993,964	51,316,925

2015年度		翌年度					計
		利益計上 法人	欠損法人			不存在	
			A	B	C		
当 年 度	利益計上法人	2,792,088	65,847	1,173	594,535	91,565	3,545,208
	欠損法人(欠損控除前所得が正で所得金額が0)：A	492,568	8,788,619	9,159	3,136,136	514,988	12,941,469
	欠損法人(欠損控除前所得が正で所得金額が負)：B	1,479	8,152	48	5,286	12,331	27,296
	欠損法人(欠損控除前所得が0以下)：C	2,008,413	9,735,188	34,467	19,223,150	2,673,405	33,674,624
	不存在	333,396	95,213	4,978	500,616	—	934,203
	計	5,627,944	18,693,018	49,825	23,459,724	3,292,289	51,122,801

2016年度		翌年度					計
		利益計上 法人	欠損法人			不存在	
			A	B	C		
当 年 度	利益計上法人	3,057,720	55,148	201	442,390	236,115	3,791,575
	欠損法人(欠損控除前所得が正で所得金額が0)：A	478,669	14,000,843	20,305	3,056,180	1,276,886	18,832,883
	欠損法人(欠損控除前所得が正で所得金額が負)：B	4,816	9,717	63	9,225	11,505	35,325
	欠損法人(欠損控除前所得が0以下)：C	2,144,242	7,494,346	37,212	17,809,959	3,361,268	30,847,028
	不存在	2,983	81,801	285	789,885	—	874,953
	計	5,688,430	21,641,855	58,066	22,107,640	4,885,774	54,381,764

2017年度		翌年度					計
		利益計上 法人	欠損法人			不存在	
			A	B	C		
当 年 度	利益計上法人	2,575,590	79,661	15	676,274	497,253	3,828,793
	欠損法人(欠損控除前所得が正で所得金額が0)：A	504,825	8,810,210	18,262	3,291,645	431,029	13,055,971
	欠損法人(欠損控除前所得が正で所得金額が負)：B	553	9,691	16	6,792	12,008	29,060
	欠損法人(欠損控除前所得が0以下)：C	2,593,269	7,214,874	27,216	16,571,715	2,695,172	29,102,247
	不存在	19,002	34,021	395	426,777	—	480,195
	計	5,693,239	16,148,457	45,905	20,973,203	3,635,463	46,496,266

2018年度		翌年度					計
		利益計上 法人	欠損法人			不存在	
			A	B	C		
当 年 度	利益計上法人	1,643,322	23,030	3,973	818,954	846,224	3,335,503
	欠損法人(欠損控除前所得が正で所得金額が0)：A	449,937	8,304,619	10,206	3,130,725	367,858	12,263,345
	欠損法人(欠損控除前所得が正で所得金額が負)：B	1,150	6,948	5	10,798	9,745	28,646
	欠損法人(欠損控除前所得が0以下)：C	1,115,065	6,557,859	47,656	16,505,441	3,153,378	27,379,399
	不存在	3,440	21,482	685	762,039	—	787,647
	計	3,212,914	14,913,938	62,525	21,227,957	4,377,205	43,794,540

2019年度		翌年度					計
		利益計上 法人	欠損法人			不存在	
			A	B	C		
当 年 度	利益計上法人	1,194,518	22,094	169	504,412	74,103	1,795,297
	欠損法人(欠損控除前所得が正で所得金額が0)：A	521,802	6,876,821	8,782	3,508,505	348,421	11,264,333
	欠損法人(欠損控除前所得が正で所得金額が負)：B	1,452	10,817	20	4,532	28,677	45,498
	欠損法人(欠損控除前所得が0以下)：C	2,273,109	6,777,883	36,720	18,758,621	2,365,353	30,211,686
	不存在	32,916	12,847	93	582,829	—	628,685
	計	4,023,798	13,700,463	45,785	23,358,899	2,816,554	43,945,499

表50 繰越欠損金の年度間遷移（資本金1億円以下）

うち資本金1億円以下（不詳含む）

単位：百万円

2014年度		翌年度					計
		利益計上 法人	欠損法人			不存在	
			A	B	C		
当	利益計上法人	585,105	140,385	77	145,224	139,683	1,010,474
年	欠損法人(欠損控除前所得が正で所得金額が0)：A	602,332	8,458,370	11,602	3,124,179	335,513	12,531,997
	欠損法人(欠損控除前所得が正で所得金額が負)：B	11,915	5,186	64	8,156	10,964	36,284
	欠損法人(欠損控除前所得が0以下)：C	792,929	7,549,233	23,243	15,510,570	3,293,488	27,169,463
	不存在	21,001	89,741	882	629,438	—	741,062
度	計	2,013,282	16,242,915	35,867	19,417,568	3,779,648	41,489,279

2015年度		翌年度					計
		利益計上 法人	欠損法人			不存在	
			A	B	C		
当	利益計上法人	764,053	9,027	1,173	130,218	43,935	948,407
年	欠損法人(欠損控除前所得が正で所得金額が0)：A	486,953	8,776,056	9,414	3,156,196	500,697	12,929,316
	欠損法人(欠損控除前所得が正で所得金額が負)：B	564	6,135	50	5,929	12,227	24,905
	欠損法人(欠損控除前所得が0以下)：C	879,327	9,716,931	31,984	13,758,951	2,058,385	26,445,578
	不存在	327,825	93,684	4,981	481,760	—	908,250
度	計	2,458,724	18,601,833	47,601	17,533,055	2,615,243	41,256,455

2016年度		翌年度					計
		利益計上 法人	欠損法人			不存在	
			A	B	C		
当	利益計上法人	1,226,805	38,655	519	153,688	77,422	1,497,090
年	欠損法人(欠損控除前所得が正で所得金額が0)：A	477,748	14,041,746	10,465	3,087,667	1,278,477	18,896,104
	欠損法人(欠損控除前所得が正で所得金額が負)：B	4,323	6,460	63	9,288	11,677	31,812
	欠損法人(欠損控除前所得が0以下)：C	835,947	7,414,551	35,801	14,123,502	2,008,372	24,418,173
	不存在	3,010	82,708	285	349,661	—	435,664
度	計	2,547,833	21,584,120	47,133	17,723,808	3,375,948	45,278,842

2017年度		翌年度					計
		利益計上 法人	欠損法人			不存在	
			A	B	C		
当	利益計上法人	1,111,280	53,437	15	143,321	33,794	1,341,847
年	欠損法人(欠損控除前所得が正で所得金額が0)：A	500,095	8,850,665	16,337	3,267,726	426,969	13,061,792
	欠損法人(欠損控除前所得が正で所得金額が負)：B	910	8,405	16	5,611	12,156	27,098
	欠損法人(欠損控除前所得が0以下)：C	1,988,497	6,789,535	24,930	13,975,044	1,675,288	24,453,294
	不存在	14,356	33,888	45	379,276	—	427,565
度	計	3,615,139	15,735,931	41,342	17,770,977	2,148,207	39,311,596

2018年度		翌年度					計
		利益計上 法人	欠損法人			不存在	
			A	B	C		
当	利益計上法人	626,565	13,082	3,723	426,893	432,184	1,502,448
年	欠損法人(欠損控除前所得が正で所得金額が0)：A	447,935	8,122,377	10,127	3,182,123	368,021	12,130,584
	欠損法人(欠損控除前所得が正で所得金額が負)：B	694	7,046	203	11,085	8,989	28,017
	欠損法人(欠損控除前所得が0以下)：C	709,757	6,563,745	40,805	14,556,585	1,886,564	23,757,457
	不存在	3,081	22,322	490	409,627	—	435,521
度	計	1,788,033	14,728,573	55,349	18,586,312	2,695,759	37,854,026

2019年度		翌年度					計
		利益計上 法人	欠損法人			不存在	
			A	B	C		
当	利益計上法人	480,169	11,044	377	162,586	36,917	691,092
年	欠損法人(欠損控除前所得が正で所得金額が0)：A	414,648	6,961,942	8,966	3,514,263	352,117	11,251,937
	欠損法人(欠損控除前所得が正で所得金額が負)：B	1,343	8,630	204	3,633	27,687	41,496
	欠損法人(欠損控除前所得が0以下)：C	1,286,518	6,771,343	34,067	15,530,554	2,058,222	25,680,704
	不存在	32,207	12,571	86	392,834	—	437,699
度	計	2,214,886	13,765,530	43,700	19,603,871	2,474,942	38,102,928

表51 繰越欠損金の年度間遷移（資本金1億円超）

うち資本金1億円超

単位：百万円

2014年度		翌年度					計
		利益計上 法人	欠損法人			不存在	
			A	B	C		
当 年 度	利益計上法人	4,058,246	96,612	0	1,794,981	176,651	6,126,490
	欠損法人(欠損控除前所得が正で所得金額が0)：A	115,963	457,821	6	64,883	14,364	653,036
	欠損法人(欠損控除前所得が正で所得金額が負)：B	1,106	0	0	176	3,667	4,949
	欠損法人(欠損控除前所得が0以下)：C	3,094,471	268,562	14,610	7,272,408	1,362,507	12,012,558
	不存在	79,286	3,346	1,909	122,482	—	207,023
計		7,349,071	826,341	16,525	9,254,930	1,557,188	19,004,055

2015年度		翌年度					計
		利益計上 法人	欠損法人			不存在	
			A	B	C		
当 年 度	利益計上法人	3,550,586	119,292	0	1,278,155	735,045	5,683,076
	欠損法人(欠損控除前所得が正で所得金額が0)：A	62,138	382,997	0	80,109	18,964	544,208
	欠損法人(欠損控除前所得が正で所得金額が負)：B	915	2,040	0	159	427	3,540
	欠損法人(欠損控除前所得が0以下)：C	2,474,421	403,640	3,040	7,852,280	863,069	11,596,451
	不存在	7,998	2,082	0	42,035	—	52,115
計		6,096,057	910,051	3,040	9,252,737	1,617,505	17,879,390

2016年度		翌年度					計
		利益計上 法人	欠損法人			不存在	
			A	B	C		
当 年 度	利益計上法人	3,456,001	47,674	0	683,047	399,303	4,586,025
	欠損法人(欠損控除前所得が正で所得金額が0)：A	33,367	362,869	10,207	125,633	7,393	539,469
	欠損法人(欠損控除前所得が正で所得金額が負)：B	1,318	3,296	0	542	25	5,181
	欠損法人(欠損控除前所得が0以下)：C	3,085,473	336,449	3,481	5,916,649	2,126,616	11,468,667
	不存在	1,384	64	0	472,422	—	473,870
計		6,577,544	750,352	13,688	7,198,293	2,533,336	17,073,212

2017年度		翌年度					計
		利益計上 法人	欠損法人			不存在	
			A	B	C		
当 年 度	利益計上法人	2,692,233	82,531	105	893,017	588,719	4,256,606
	欠損法人(欠損控除前所得が正で所得金額が0)：A	17,082	312,591	2,450	98,405	22,819	453,347
	欠損法人(欠損控除前所得が正で所得金額が負)：B	0	1,322	0	2,193	1	3,516
	欠損法人(欠損控除前所得が0以下)：C	1,067,244	1,281,783	4,032	5,964,101	1,492,569	9,809,729
	不存在	5,661	390	351	107,360	—	113,762
計		3,782,220	1,678,617	6,937	7,065,076	2,104,109	14,636,959

2018年度		翌年度					計
		利益計上 法人	欠損法人			不存在	
			A	B	C		
当 年 度	利益計上法人	1,898,089	19,962	2,157	831,386	425,232	3,176,825
	欠損法人(欠損控除前所得が正で所得金額が0)：A	12,458	435,107	509	60,569	91,874	600,517
	欠損法人(欠損控除前所得が正で所得金額が負)：B	476	0	0	415	1,143	2,033
	欠損法人(欠損控除前所得が0以下)：C	892,908	205,736	7,105	8,197,246	1,505,546	10,808,541
	不存在	1,269	557	195	370,510	—	372,531
計		2,805,199	661,361	9,966	9,460,126	2,023,795	14,960,448

2019年度		翌年度					計
		利益計上 法人	欠損法人			不存在	
			A	B	C		
当 年 度	利益計上法人	1,202,277	24,172	0	662,696	286,475	2,175,620
	欠損法人(欠損控除前所得が正で所得金額が0)：A	117,673	102,886	0	85,579	3,042	309,180
	欠損法人(欠損控除前所得が正で所得金額が負)：B	228	2,347	0	936	2,386	5,897
	欠損法人(欠損控除前所得が0以下)：C	1,703,581	254,295	3,911	8,339,074	817,525	11,118,386
	不存在	5,136	432	7	248,868	—	254,442
計		3,028,896	384,132	3,918	9,337,153	1,109,427	13,863,526

表52 資本金階級別年度間遷移の発生確率の累年比較（全法人）

単位：％

全法人		翌年度						1億円超→ 1億円以下
2014年度 資本金階級		1億円超	1億円	1億円未満	不詳/0円	不存在	計	
当 年 度	1億円超	0.8242	0.0140	0.0178	0.0010	0.0337	0.8907	3.6825 (890社)
	1億円	0.0028	0.3224	0.0021	0	0.0140	0.3413	
	1億円未満	0.0179	0.0071	87.4427	0.0053	3.5422	91.0152	
	不詳/0円	0	0	0.0003	3.0246	0.1278	3.1527	
	不存在	0.0175	0.0103	4.2490	0.3232	—	4.6000	
	計	0.8624	0.3538	91.7119	3.3541	3.7177	100	
2015年度 資本金階級		1億円超	1億円	1億円未満	不詳/0円	不存在	計	1億円超→ 1億円以下
当 年 度	1億円超	0.8196	0.0165	0.0174	0.0013	0.0024	0.8572	4.1064 (932社)
	1億円	0.0025	0.3452	0.0024	0	0.0016	0.3517	
	1億円未満	0.0172	0.0077	90.3725	0.0063	0.4495	90.8532	
	不詳/0円	0.0001	0	0.0034	3.2903	0.0325	3.3263	
	不存在	0.0151	0.0104	4.2781	0.3079	—	4.6115	
	計	0.8545	0.3798	94.6738	3.6058	0.4860	100	
2016年度 資本金階級		1億円超	1億円	1億円未満	不詳/0円	不存在	計	1億円超→ 1億円以下
当 年 度	1億円超	0.7842	0.0148	0.0168	0.0020	0.0019	0.8197	4.0975 (898社)
	1億円	0.0023	0.3595	0.0025	0	0.0012	0.3656	
	1億円未満	0.0203	0.0088	90.3927	0.0064	0.3537	90.7817	
	不詳/0円	0.0001	0	0.0025	3.4440	0.0292	3.4759	
	不存在	0.0145	0.0094	4.2204	0.3128	—	4.5571	
	計	0.8214	0.3925	94.6349	3.7651	0.3861	100	
2017年度 資本金階級		1億円超	1億円	1億円未満	不詳/0円	不存在	計	1億円超→ 1億円以下
当 年 度	1億円超	0.7502	0.0161	0.0174	0.0067	0.0020	0.7924	5.0710 (1085社)
	1億円	0.0027	0.3698	0.0033	0.0001	0.0011	0.3770	
	1億円未満	0.0198	0.0105	90.4705	0.0127	0.3123	90.8258	
	不詳/0円	0.0001	0	0.0060	3.5974	0.0288	3.6324	
	不存在	0.0157	0.0103	4.0485	0.2980	—	4.3725	
	計	0.7886	0.4068	94.5457	3.9149	0.3441	100	
2018年度 資本金階級		1億円超	1億円	1億円未満	不詳/0円	不存在	計	1億円超→ 1億円以下
当 年 度	1億円超	0.7215	0.0154	0.0168	0.0015	0.0019	0.7572	4.4552 (922社)
	1億円	0.0035	0.3822	0.0046	0.0001	0.0010	0.3914	
	1億円未満	0.0204	0.0121	90.2627	0.0069	0.2890	90.5911	
	不詳/0円	0.0001	0	0.0020	3.7343	0.0288	3.7653	
	不存在	0.0142	0.0099	4.1639	0.3072	—	4.4951	
	計	0.7596	0.4196	94.4501	4.0499	0.3208	100	
2019年度 資本金階級		1億円超	1億円	1億円未満	不詳/0円	不存在	計	1億円超→ 1億円以下
当 年 度	1億円超	0.6924	0.0183	0.0194	0.0001	0.0021	0.7322	5.1524 (1042社)
	1億円	0.0037	0.3910	0.0063	0	0.0010	0.4019	
	1億円未満	0.0178	0.0114	90.2024	0.0007	0.3993	90.6315	
	不詳/0円	0.0001	0	0.0037	3.8479	0.0349	3.8867	
	不存在	0.0128	0.0092	4.0431	0.2826	—	4.3477	
	計	0.7268	0.4298	94.2749	4.1313	0.4372	100	

表53 資本金階級別年度間遷移の発生確率の累年比較（利益計上法人）

単位：％

うち利益計上法人

2014年度		翌年度					1億円超→ 1億円以下	
資本金階級	1億円超	1億円	1億円未満	不詳/0円	不存在	計		
当年度	1億円超	1.8557	0.0258	0.0285	0.0016	0.0511	1.9627	2.8480 (510社)
	1億円	0.0036	0.5506	0.0022	0.0001	0.0150	0.5716	
	1億円未満	0.0164	0.0101	86.4842	0.0068	1.2474	87.7650	
	不詳/0円	0	0	0.0005	4.5488	0.0972	4.6465	
	不存在	0.0180	0.0113	4.5887	0.4363	—	5.0543	
計	1.8937	0.5978	91.1041	4.9936	1.4107	100		

2015年度		翌年度					1億円超→ 1億円以下	
資本金階級	1億円超	1億円	1億円未満	不詳/0円	不存在	計		
当年度	1億円超	1.7513	0.0275	0.0246	0.0020	0.0022	1.8076	2.9930 (515社)
	1億円	0.0033	0.5626	0.0018	0	0.0015	0.5692	
	1億円未満	0.0157	0.0112	87.5461	0.0067	0.1830	87.7627	
	不詳/0円	0.0001	0	0.0051	4.6962	0.0203	4.7217	
	不存在	0.0144	0.0092	4.7159	0.3993	—	5.1389	
計	1.7847	0.6106	92.2936	5.1042	0.2069	100		

2016年度		翌年度					1億円超→ 1億円以下	
資本金階級	1億円超	1億円	1億円未満	不詳/0円	不存在	計		
当年度	1億円超	1.6302	0.0230	0.0197	0.0031	0.0017	1.6777	2.7321 (455社)
	1億円	0.0022	0.5712	0.0024	0	0.0011	0.5769	
	1億円未満	0.0166	0.0131	87.7211	0.0076	0.1730	87.9314	
	不詳/0円	0.0004	0	0.0034	4.7635	0.0193	4.7867	
	不存在	0.0114	0.0103	4.6237	0.3819	—	5.0273	
計	1.6608	0.6175	92.3704	5.1561	0.1951	100		

2017年度		翌年度					1億円超→ 1億円以下	
資本金階級	1億円超	1億円	1億円未満	不詳/0円	不存在	計		
当年度	1億円超	1.5362	0.0236	0.0206	0.0067	0.0022	1.5894	3.2043 (523社)
	1億円	0.0025	0.5885	0.0037	0.0003	0.0007	0.5958	
	1億円未満	0.0157	0.0150	88.1015	0.0136	0.1549	88.3007	
	不詳/0円	0.0001	0	0.0079	4.8253	0.0197	4.8530	
	不存在	0.0129	0.0092	4.2889	0.3503	—	4.6611	
計	1.5674	0.6363	92.4226	5.1962	0.1775	100		

2018年度		翌年度					1億円超→ 1億円以下	
資本金階級	1億円超	1億円	1億円未満	不詳/0円	不存在	計		
当年度	1億円超	1.4331	0.0198	0.0172	0.0020	0.0025	1.4745	2.6409 (410社)
	1億円	0.0025	0.6029	0.0063	0.0001	0.0008	0.6125	
	1億円未満	0.0160	0.0154	88.0389	0.0084	0.1439	88.2225	
	不詳/0円	0.0001	0	0.0026	4.8876	0.0199	4.9102	
	不存在	0.0100	0.0077	4.3902	0.3724	—	4.7803	
計	1.4616	0.6458	92.4552	5.2705	0.1670	100		

2019年度		翌年度					1億円超→ 1億円以下	
資本金階級	1億円超	1億円	1億円未満	不詳/0円	不存在	計		
当年度	1億円超	1.3242	0.0221	0.0188	0.0002	0.0017	1.3669	3.0034 (442社)
	1億円	0.0029	0.5958	0.0060	0	0.0008	0.6055	
	1億円未満	0.0130	0.0137	87.9623	0.0007	0.2205	88.2102	
	不詳/0円	0.0002	0	0.0048	4.9901	0.0247	5.0199	
	不存在	0.0099	0.0076	4.4228	0.3572	—	4.7975	
計	1.3501	0.6391	92.4147	5.3483	0.2477	100		

表54 資本金階級別年度間遷移の発生確率の累年比較（欠損法人）

単位：％

うち欠損法人

2014年度		翌年度					1億円超→ 1億円以下	
資本金階級	1億円超	1億円	1億円未満	不詳/0円	不存在	計		
当 年 度	1億円超	0.3020	0.0080	0.0124	0.0007	0.0249	0.3480	6.0577 (380社)
	1億円	0.0024	0.2069	0.0020	0	0.0135	0.2248	
	1億円未満	0.0187	0.0056	87.9279	0.0046	4.7038	92.6606	
	不詳/0円	0	0	0.0002	2.2531	0.1432	2.3965	
	不存在	0.0173	0.0098	4.0771	0.2659	—	4.3701	
計	0.3404	0.2303	92.0196	2.5243	4.8854	100		

2015年度		翌年度					1億円超→ 1億円以下	
資本金階級	1億円超	1億円	1億円未満	不詳/0円	不存在	計		
当 年 度	1億円超	0.2964	0.0103	0.0133	0.0009	0.0025	0.3236	7.6026 (417社)
	1億円	0.0021	0.2231	0.0027	0	0.0017	0.2295	
	1億円未満	0.0180	0.0058	91.9597	0.0061	0.5992	92.5888	
	不詳/0円	0.0001	0	0.0025	2.5008	0.0394	2.5427	
	不存在	0.0155	0.0111	4.0323	0.2565	—	4.3154	
計	0.3321	0.2502	96.0105	2.7644	0.6428	100		

2016年度		翌年度					1億円超→ 1億円以下	
資本金階級	1億円超	1億円	1億円未満	不詳/0円	不存在	計		
当 年 度	1億円超	0.2846	0.0101	0.0150	0.0013	0.0021	0.3131	8.4189 (443社)
	1億円	0.0023	0.2345	0.0026	0	0.0013	0.2408	
	1億円未満	0.0224	0.0062	91.9705	0.0057	0.4604	92.4651	
	不詳/0円	0	0	0.0019	2.6647	0.0351	2.7017	
	不存在	0.0163	0.0089	3.9822	0.2720	—	4.2794	
計	0.3257	0.2596	95.9722	2.9437	0.4988	100		

2017年度		翌年度					1億円超→ 1億円以下	
資本金階級	1億円超	1億円	1億円未満	不詳/0円	不存在	計		
当 年 度	1億円超	0.2678	0.0116	0.0154	0.0066	0.0019	0.3032	11.0761 (562社)
	1億円	0.0028	0.2355	0.0030	0	0.0013	0.2427	
	1億円未満	0.0224	0.0078	91.9244	0.0121	0.4088	92.3754	
	不詳/0円	0.0002	0	0.0048	2.8438	0.0344	2.8833	
	不存在	0.0175	0.0111	3.9009	0.2659	—	4.1954	
計	0.3106	0.2659	95.8485	3.1285	0.4464	100		

2018年度		翌年度					1億円超→ 1億円以下	
資本金階級	1億円超	1億円	1億円未満	不詳/0円	不存在	計		
当 年 度	1億円超	0.2756	0.0127	0.0166	0.0011	0.0016	0.3077	9.9033 (512社)
	1億円	0.0041	0.2438	0.0036	0.0001	0.0012	0.2528	
	1億円未満	0.0232	0.0100	91.6562	0.0060	0.3799	92.0752	
	不詳/0円	0.0001	0	0.0017	3.0116	0.0345	3.0479	
	不存在	0.0168	0.0113	4.0220	0.2663	—	4.3164	
計	0.3197	0.2779	95.7002	3.2850	0.4172	100		

2019年度		翌年度					1億円超→ 1億円以下	
資本金階級	1億円超	1億円	1億円未満	不詳/0円	不存在	計		
当 年 度	1億円超	0.2879	0.0158	0.0197	0.0001	0.0023	0.3259	10.9230 (600社)
	1億円	0.0042	0.2599	0.0065	0	0.0011	0.2716	
	1億円未満	0.0209	0.0098	91.6363	0.0007	0.5138	92.1815	
	不詳/0円	0.0001	0	0.0030	3.1168	0.0414	3.1613	
	不存在	0.0147	0.0101	3.8000	0.2349	—	4.0597	
計	0.3278	0.2957	95.4656	3.3523	0.5586	100		

表55 資本金階級別年度間遷移の発生確率の累年比較（外形標準課税対象法人）

単位：%

うち外形標準課税対象法人

2014年度		翌年度						1億円超→ 1億円以下
資本金階級		1億円超	1億円	1億円未満	不詳/0円	不存在	計	
当年度	1億円超	91.1420	1.7834	2.0724	0.1372	3.3805	98.5155	4.0531 (815社)
	不存在	1.4845	0	0	0	—	1.4845	
計		92.6265	1.7834	2.0724	0.1372	3.3805	100	
2015年度		翌年度						1億円超→ 1億円以下
資本金階級		1億円超	1億円	1億円未満	不詳/0円	不存在	計	
当年度	1億円超	93.8913	2.1200	2.1200	0.1832	0.2617	98.5762	4.4870 (845社)
	不存在	1.4238	0	0	0	—	1.4238	
計		95.3151	2.1200	2.1200	0.1832	0.2617	100	
2016年度		翌年度						1億円超→ 1億円以下
資本金階級		1億円超	1億円	1億円未満	不詳/0円	不存在	計	
当年度	1億円超	93.9714	2.0277	2.0931	0.2780	0.2562	98.6264	4.4600 (807社)
	不存在	1.3736	0	0	0	—	1.3736	
計		95.3450	2.0277	2.0931	0.2780	0.2562	100	
2017年度		翌年度						1億円超→ 1億円以下
資本金階級		1億円超	1億円	1億円未満	不詳/0円	不存在	計	
当年度	1億円超	92.5238	2.3055	2.3391	0.9681	0.2350	98.3716	5.7057 (1003社)
	不存在	1.6284	0	0	0	—	1.6284	
計		94.1522	2.3055	2.3391	0.9681	0.2350	100	
2018年度		翌年度						1億円超→ 1億円以下
資本金階級		1億円超	1億円	1億円未満	不詳/0円	不存在	計	
当年度	1億円超	93.5089	2.2725	2.3599	0.2272	0.2214	98.5899	4.9291 (834社)
	不存在	1.4101	0	0	0	—	1.4101	
計		94.9190	2.2725	2.3599	0.2272	0.2214	100	
2019年度		翌年度						1億円超→ 1億円以下
資本金階級		1億円超	1億円	1億円未満	不詳/0円	不存在	計	
当年度	1億円超	92.8323	2.8886	2.8107	0.0180	0.2457	98.7954	5.7871 (953社)
	不存在	1.2046	0	0	0	—	1.2046	
計		94.0369	2.8886	2.8107	0.0180	0.2457	100	

表56 資本金階級別年度間遷移の発生確率の累年比較（非同族会社）

単位：％

うち非同族会社

2014年度		翌年度					1億円超→ 1億円以下
資本金階級		1億円超	1億円	1億円未満	不詳/0円	不存在	計
当 年 度	1億円超	6.2437	0.0433	0.0728	0	0.1084	6.4682
	1億円	0.0108	0.7741	0.0015	0	0.0217	0.8081
	1億円未満	0.0248	0.0062	66.4050	0.0356	2.9074	69.3790
	不詳/0円	0	0	0	15.3562	0.5651	15.9228
	不存在	0.0526	0.0217	5.9387	1.4088	—	7.4219
計		6.3320	0.8453	72.4196	16.8006	3.6026	100

2015年度		翌年度					1億円超→ 1億円以下
資本金階級		1億円超	1億円	1億円未満	不詳/0円	不存在	計
当 年 度	1億円超	6.2048	0.0619	0.0634	0.0048	0.0063	6.3412
	1億円	0.0063	0.8216	0.0016	0	0.0016	0.8311
	1億円未満	0.0127	0.0048	67.5993	0.0333	0.6503	68.3003
	不詳/0円	0	0	0.0063	16.6302	0.0888	16.7254
	不存在	0.0523	0.0127	6.3793	1.3577	—	7.8020
計		6.2762	0.9009	74.0499	18.0259	0.7470	100

2016年度		翌年度					1億円超→ 1億円以下
資本金階級		1億円超	1億円	1億円未満	不詳/0円	不存在	計
当 年 度	1億円超	5.9238	0.0486	0.0486	0.0094	0.0078	6.0382
	1億円	0.0094	0.8306	0.0016	0	0.0000	0.8416
	1億円未満	0.0329	0.0063	66.6635	0.0345	0.5360	67.2732
	不詳/0円	0	0	0.0063	17.5145	0.0862	17.6070
	不存在	0.0376	0.0125	6.2263	1.9636	—	8.2401
計		6.0038	0.8980	72.9462	19.5220	0.6300	100

2017年度		翌年度					1億円超→ 1億円以下
資本金階級		1億円超	1億円	1億円未満	不詳/0円	不存在	計
当 年 度	1億円超	5.6465	0.0597	0.0520	0.0107	0.0061	5.7750
	1億円	0.0061	0.8123	0.0061	0.0015	0.0015	0.8276
	1億円未満	0.0245	0.0046	64.5102	0.0352	0.4880	65.0624
	不詳/0円	0	0	0.0061	20.3326	0.1453	20.4840
	不存在	0.0581	0.0214	5.8790	1.8924	—	7.8509
計		5.7352	0.8980	70.4534	22.2724	0.6410	100

2018年度		翌年度					1億円超→ 1億円以下
資本金階級		1億円超	1億円	1億円未満	不詳/0円	不存在	計
当 年 度	1億円超	5.4522	0.0527	0.0543	0.0030	0.0045	5.5667
	1億円	0.0015	0.8243	0.0060	0	0.0030	0.8349
	1億円未満	0.0256	0.0090	63.7171	0.0256	0.4189	64.1963
	不詳/0円	0	0	0.0075	20.9030	0.1507	21.0612
	不存在	0.0301	0.0151	6.3624	1.9334	—	8.3410
計		5.5094	0.9012	70.1472	22.8650	0.5772	100

2019年度		翌年度					1億円超→ 1億円以下
資本金階級		1億円超	1億円	1億円未満	不詳/0円	不存在	計
当 年 度	1億円超	5.0852	0.0753	0.0709	0	0.0043	5.2357
	1億円	0.0130	0.8307	0.0043	0	0.0029	0.8509
	1億円未満	0.0174	0.0087	64.2644	0.0043	0.7438	65.0386
	不詳/0円	0	0	0.0101	21.0978	0.1606	21.2700
	不存在	0.0275	0.0087	5.9231	1.6454	—	7.6047
計		5.1446	0.9233	70.2729	22.7475	0.9117	100

表57 資本金階級別年度間遷移の発生確率の累年比較（特定同族会社）

単位：％

うち特定同族会社

2014年度		翌年度					1億円超→ 1億円以下	
資本金階級	1億円超	1億円	1億円未満	不詳/0円	不存在	計		
当 年 度	1億円超	10.2954	0.3828	0.4798	0	0.3925	11.5505	7.4680 (356社)
	1億円	0.0048	0.5137	0.0048	0	0.0363	0.5597	
	1億円未満	0.0533	0.0073	79.8478	0	4.5116	84.4201	
	不詳/0円	0	0	0.0024	0.1454	0.0097	0.1575	
	不存在	0.2375	0.0412	3.0142	0.0194	—	3.3123	
計	10.5910	0.9450	83.3491	0.1648	4.9502	100		

2015年度		翌年度					1億円超→ 1億円以下	
資本金階級	1億円超	1億円	1億円未満	不詳/0円	不存在	計		
当 年 度	1億円超	11.3216	0.4821	0.5474	0.0057	0.0312	12.3880	8.3562 (365社)
	1億円	0	0.5814	0	0	0.0028	0.5842	
	1億円未満	0.0681	0.0142	83.0176	0.0028	0.6381	83.7408	
	不詳/0円	0	0	0.0000	0.2014	0.0028	0.2042	
	不存在	0.2552	0.0369	2.7765	0.0142	—	3.0828	
計	11.6449	1.1146	86.3415	0.2240	0.6750	100		

2016年度		翌年度					1億円超→ 1億円以下	
資本金階級	1億円超	1億円	1億円未満	不詳/0円	不存在	計		
当 年 度	1億円超	12.1967	0.5229	0.4942	0.0096	0.0223	13.2458	7.7516 (322社)
	1億円	0	0.6664	0	0	0.0064	0.6728	
	1億円未満	0.0765	0.0319	82.2423	0.0000	0.3763	82.7270	
	不詳/0円	0	0	0	0.2168	0	0.2168	
	不存在	0.2838	0.0351	2.7678	0.0510	—	3.1377	
計	12.5570	1.2563	85.5043	0.2774	0.4050	100		

2017年度		翌年度					1億円超→ 1億円以下	
資本金階級	1億円超	1億円	1億円未満	不詳/0円	不存在	計		
当 年 度	1億円超	12.7805	0.5742	0.6799	0.0035	0.0458	14.0839	8.9295 (357社)
	1億円	0.0106	0.7715	0.0070	0	0.0035	0.7926	
	1億円未満	0.0705	0.0141	81.2731	0	0.3135	81.6712	
	不詳/0円	0	0	0	0.3206	0.0070	0.3276	
	不存在	0.3100	0.0528	2.7125	0.0493	—	3.1247	
計	13.1715	1.4126	84.6726	0.3734	0.3699	100		

2018年度		翌年度					1億円超→ 1億円以下	
資本金階級	1億円超	1億円	1億円未満	不詳/0円	不存在	計		
当 年 度	1億円超	13.4676	0.6299	0.5797	0.0155	0.0348	14.7274	8.3180 (317社)
	1億円	0.0116	0.8540	0.0116	0	0.0039	0.8811	
	1億円未満	0.0425	0.0271	80.1136	0	0.3826	80.5658	
	不詳/0円	0	0	0	0.3207	0.0155	0.3362	
	不存在	0.2396	0.0580	3.1495	0.0425	—	3.4896	
計	13.7613	1.5690	83.8544	0.3787	0.4367	100		

2019年度		翌年度					1億円超→ 1億円以下	
資本金階級	1億円超	1億円	1億円未満	不詳/0円	不存在	計		
当 年 度	1億円超	14.1647	0.6777	0.8090	0.0085	0.0381	15.6981	9.5251 (353社)
	1億円	0.0127	0.9785	0.0085	0	0.0127	1.0124	
	1億円未満	0.0762	0.0466	79.2867	0.0042	0.5676	79.9814	
	不詳/0円	0	0	0	0.3389	0.0127	0.3516	
	不存在	0.2330	0.0466	2.6220	0.0551	—	2.9566	
計	14.4866	1.7494	82.7262	0.4066	0.6311	100		

表58 資本金階級別年度間遷移の発生確率の累年比較（同族会社等）

単位：％

うち同族会社等

2014年度		翌年度					1億円超→ 1億円以下
資本金階級		1億円超	1億円	1億円未満	不詳/0円	不存在	計
当 年 度	1億円超	0.5402	0.0074	0.0091	0.0011	0.0262	0.5839
	1億円	0.0026	0.3082	0.0020	0.0000	0.0135	0.3263
	1億円未満	0.0172	0.0071	88.0837	0.0047	3.5426	91.6553
	不詳/0円	0	0	0.0003	2.7648	0.1188	2.8839
	不存在	0.0131	0.0095	4.2267	0.3011	—	4.5505
計		0.5731	0.3323	92.3218	3.0717	3.7011	100

2015年度		翌年度					1億円超→ 1億円以下
資本金階級		1億円超	1億円	1億円未満	不詳/0円	不存在	計
当 年 度	1億円超	0.5411	0.0089	0.0089	0.0012	0.0019	0.5621
	1億円	0.0024	0.3301	0.0024	0	0.0016	0.3366
	1億円未満	0.0166	0.0077	91.0376	0.0057	0.4419	91.5095
	不詳/0円	0.0001	0	0.0034	3.0030	0.0315	3.0381
	不存在	0.0109	0.0100	4.2469	0.2859	—	4.5538
計		0.5711	0.3568	95.2993	3.2959	0.4770	100

2016年度		翌年度					1億円超→ 1億円以下
資本金階級		1億円超	1億円	1億円未満	不詳/0円	不存在	計
当 年 度	1億円超	0.5182	0.0078	0.0102	0.0017	0.0016	0.5395
	1億円	0.0021	0.3441	0.0026	0	0.0012	0.3501
	1億円未満	0.0193	0.0085	91.0791	0.0057	0.3489	91.4615
	不詳/0円	0.0002	0	0.0024	3.1350	0.0282	3.1658
	不存在	0.0106	0.0090	4.1884	0.2751	—	4.4832
計		0.5504	0.3695	95.2827	3.4176	0.3798	100

2017年度		翌年度					1億円超→ 1億円以下
資本金階級		1億円超	1億円	1億円未満	不詳/0円	不存在	計
当 年 度	1億円超	0.4964	0.0090	0.0093	0.0066	0.0014	0.5226
	1億円	0.0025	0.3543	0.0032	0.0001	0.0010	0.3611
	1億円未満	0.0191	0.0106	91.2217	0.0123	0.3078	91.5716
	不詳/0円	0.0002	0	0.0061	3.2134	0.0261	3.2457
	不存在	0.0115	0.0096	4.0171	0.2607	—	4.2989
計		0.5297	0.3835	95.2574	3.4930	0.3364	100

2018年度		翌年度					1億円超→ 1億円以下
資本金階級		1億円超	1億円	1億円未満	不詳/0円	不存在	計
当 年 度	1億円超	0.4777	0.0085	0.0104	0.0013	0.0016	0.4994
	1億円	0.0034	0.3664	0.0045	0.0001	0.0009	0.3754
	1億円未満	0.0200	0.0120	91.0292	0.0065	0.2848	91.3525
	不詳/0円	0.0001	0	0.0019	3.3364	0.0259	3.3643
	不存在	0.0115	0.0093	4.1186	0.2689	—	4.4083
計		0.5128	0.3962	95.1646	3.6131	0.3132	100

2019年度		翌年度					1億円超→ 1億円以下
資本金階級		1億円超	1億円	1億円未満	不詳/0円	不存在	計
当 年 度	1億円超	0.4597	0.0110	0.0110	0.0000	0.0017	0.4835
	1億円	0.0033	0.3744	0.0064	0	0.0008	0.3849
	1億円未満	0.0173	0.0111	90.9696	0.0006	0.3889	91.3875
	不詳/0円	0.0001	0	0.0036	3.4328	0.0318	3.4684
	不存在	0.0105	0.0088	4.0070	0.2494	—	4.2758
計		0.4910	0.4053	94.9976	3.6828	0.4233	100

表59 2014～2020年度にかけての資本金階級別遷移確率

単位：%

全法人

資本金階級		2020年度				
		1億円超	1億円	1億円未満	不詳/0円	不存在
2014年度	1億円超	72.416	9.690	15.944	1.641	0.309
	1億円	3.838	85.188	10.278	0.434	0.263
	1億円未満	0.126	0.078	98.962	0.394	0.441
	不詳/0円	0.038	0.020	7.165	91.915	0.862
	不存在	0.399	0.293	91.993	6.845	0.469

うち利益計上法人

資本金階級		2020年度				
		1億円超	1億円	1億円未満	不詳/0円	不存在
2014年度	1億円超	81.096	7.566	10.104	1.095	0.138
	1億円	2.550	90.329	6.633	0.343	0.145
	1億円未満	0.104	0.094	99.340	0.213	0.250
	不詳/0円	0.027	0.009	3.866	95.615	0.483
	不存在	0.388	0.305	90.528	8.509	0.269

うち欠損法人

資本金階級		2020年度				
		1億円超	1億円	1億円未満	不詳/0円	不存在
2014年度	1億円超	51.017	14.563	30.678	3.096	0.645
	1億円	5.045	78.574	15.380	0.571	0.431
	1億円未満	0.124	0.075	98.800	0.443	0.558
	不詳/0円	0.046	0.033	10.434	88.263	1.225
	不存在	0.338	0.299	92.918	5.845	0.599

うち非同族会社

資本金階級		2020年度				
		1億円超	1億円	1億円未満	不詳/0円	不存在
2014年度	1億円超	86.313	5.260	7.416	0.847	0.164
	1億円	5.079	88.566	5.173	0.814	0.368
	1億円未満	0.233	0.075	96.904	1.661	1.128
	不詳/0円	0.044	0.012	4.807	94.370	0.766
	不存在	0.791	0.351	78.618	19.189	1.051

うち特定同族会社

資本金階級		2020年度				
		1億円超	1億円	1億円未満	不詳/0円	不存在
2014年度	1億円超	56.947	17.556	24.749	0.243	0.504
	1億円	4.227	82.984	11.563	0.066	1.160
	1億円未満	0.831	0.362	98.039	0.062	0.706
	不詳/0円	0.921	0.282	13.599	82.049	3.149
	不存在	5.046	2.493	91.176	0.575	0.710

うち同族会社等

資本金階級		2020年度				
		1億円超	1億円	1億円未満	不詳/0円	不存在
2014年度	1億円超	74.074	8.211	15.097	2.258	0.361
	1億円	3.817	85.022	10.507	0.416	0.239
	1億円未満	0.118	0.075	99.020	0.361	0.426
	不詳/0円	0.035	0.019	7.422	91.646	0.878
	不存在	0.329	0.266	92.522	6.428	0.455

表60 所得階級別法人税額の累年比較

全法人		単位：百万円						
欠損金額階級	2014	2015	2016	2017	2018	2019	2020	
10億円超	450	239	66	65	3	107	372	
5億円超	607	31	112	54	124	300	29	
2億円超	127	112	141	351	353	321	124	
1億円超	316	173	309	152	248	228	299	
5000万円超	176	348	206	223	203	340	236	
2000万円超	194	288	188	225	410	451	177	
1000万円超	119	181	100	121	126	152	112	
500万円超	77	100	131	130	138	126	89	
300万円超	33	28	43	40	53	75	93	
200万円超	23	24	71	25	36	28	23	
100万円超	37	25	37	37	58	54	38	
0円超100万円以下	42	44	46	57	44	44	57	
0円	120	138	118	64	59	70	32	
欠損法人計	2,321	1,731	1,567	1,544	1,854	2,296	1,678	
所得金額階級								
0円超100万円以下	14,976	15,524	15,847	16,251	16,419	16,714	16,710	
100万円超	22,198	23,251	24,279	25,061	25,605	26,324	28,123	
200万円超	23,951	25,444	26,712	27,774	28,533	29,446	31,700	
300万円超	49,418	52,179	55,183	57,133	59,322	61,298	64,205	
500万円超	116,414	124,865	131,857	137,378	141,988	148,724	149,702	
1000万円超	214,865	228,329	235,820	245,044	253,725	265,284	259,767	
2000万円超	470,515	501,062	510,173	529,081	542,208	565,335	550,581	
5000万円超	478,088	512,412	518,148	541,078	543,018	570,010	557,476	
1億円超	565,662	596,340	601,363	637,735	649,579	662,627	643,207	
2億円超	880,615	898,113	928,636	979,578	1,000,018	987,129	966,388	
5億円超	715,106	746,365	758,228	802,593	842,188	819,805	779,622	
10億円超	6,166,838	6,369,038	6,148,605	6,796,263	7,230,909	6,417,522	6,535,165	
利益計上法人計	9,718,646	10,092,921	9,954,851	10,794,969	11,333,511	10,570,218	10,582,645	
計	9,720,967	10,094,652	9,956,418	10,796,513	11,335,365	10,572,513	10,584,323	

1 法人当たり金額

全法人		単位：万円						
欠損金額階級	2014	2015	2016	2017	2018	2019	2020	
10億円超	59.703	31.318	9.542	10.581	0.527	13.958	26.226	
5億円超	69.892	3.467	12.920	7.634	13.689	29.260	1.792	
2億円超	4.006	3.561	4.519	12.487	12.040	9.351	2.343	
1億円超	5.702	3.133	5.681	2.968	4.506	3.732	3.294	
5000万円超	1.576	3.062	1.831	2.118	1.762	2.643	1.256	
2000万円超	0.547	0.802	0.527	0.648	1.110	1.106	0.305	
1000万円超	0.205	0.306	0.167	0.203	0.201	0.229	0.125	
500万円超	0.072	0.091	0.118	0.117	0.120	0.106	0.063	
300万円超	0.028	0.023	0.036	0.033	0.043	0.060	0.071	
200万円超	0.022	0.022	0.066	0.023	0.032	0.026	0.021	
100万円超	0.021	0.014	0.021	0.021	0.032	0.030	0.023	
0円超100万円以下	0.011	0.012	0.012	0.015	0.012	0.011	0.016	
0円	0.016	0.020	0.017	0.009	0.009	0.011	0.005	
欠損法人計	0.135	0.102	0.093	0.092	0.110	0.135	0.097	
所得金額階級								
0円超100万円以下	5.4	5.5	5.5	5.5	5.5	5.6	5.8	
100万円超	21.1	21.1	21.1	21.0	21.1	21.1	21.3	
200万円超	35.9	35.7	35.8	35.8	35.7	35.9	36.0	
300万円超	56.7	56.5	56.5	56.4	56.4	56.6	56.8	
500万円超	106.1	105.5	105.2	104.6	104.5	104.8	105.2	
1000万円超	263.6	260.2	252.5	249.2	247.9	248.4	250.2	
2000万円超	677.4	664.4	634.1	622.1	618.8	620.6	625.7	
5000万円超	1,588.2	1,552.8	1,484.5	1,454.4	1,442.1	1,450.2	1,465.6	
1億円超	3,218.6	3,137.5	2,995.1	2,935.6	2,906.5	2,929.5	2,959.0	
2億円超	7,156.6	6,907.0	6,644.5	6,498.9	6,452.1	6,473.0	6,548.7	
5億円超	15,856.0	15,244.4	14,722.9	14,440.3	14,505.5	14,569.1	14,657.3	
10億円超	129,718.9	127,482.8	114,563.2	116,774.3	124,071.9	114,639.5	120,575.0	
利益計上法人平均	1,121.9	1,104.2	1,042.9	1,088.6	1,116.0	1,014.1	1,018.2	
全法人平均	375.3	386.2	376.7	403.7	419.2	385.7	382.2	

表61 同非区分別・外形標準課税対象法人の資本金階級別法人税額の累年比較

うち非同族会社		単位：百万円						
資本金階級	2014	2015	2016	2017	2018	2019	2020	
100万円以下	121,066	70,541	48,228	38,234	35,972	40,710	43,621	
100万円超	770	663	697	516	665	784	830	
200万円超	7,775	6,786	7,172	7,992	8,310	8,503	9,714	
500万円超	17,865	18,953	16,510	16,444	15,614	15,555	16,448	
1,000万円超	13,226	14,667	14,025	13,143	12,714	11,690	13,891	
2,000万円超	41,304	46,784	45,353	44,955	41,284	36,831	37,279	
5,000万円超	53,457	56,547	58,726	58,629	57,335	58,979	51,082	
1億円超	106,172	106,136	109,585	112,184	119,573	103,355	104,428	
5億円超	58,019	61,136	61,355	71,676	71,354	68,721	65,695	
10億円超	232,370	248,049	273,110	292,610	300,146	256,603	263,075	
50億円超	182,938	230,221	236,674	219,870	229,278	206,253	194,571	
100億円超	1,620,332	1,593,225	1,388,723	1,619,648	1,533,386	1,439,198	1,296,679	
1億円以下計	255,462	214,940	190,711	179,913	171,893	173,052	172,865	
1億円超計	2,199,831	2,238,767	2,069,447	2,315,988	2,253,736	2,074,130	1,924,449	
計	2,455,293	2,453,708	2,260,158	2,495,901	2,425,630	2,247,181	2,097,314	
1億円以下割合	10.40%	8.76%	8.44%	7.21%	7.09%	7.70%	8.24%	
1億円超割合	89.60%	91.24%	91.56%	92.79%	92.91%	92.30%	91.76%	

うち特定同族会社		単位：百万円						
資本金階級	2014	2015	2016	2017	2018	2019	2020	
100万円以下	600	694	1,151	985	1,784	1,721	1,945	
100万円超	172	64	65	74	152	268	286	
200万円超	2,399	2,526	3,021	2,373	1,935	2,397	1,890	
500万円超	10,452	8,976	11,060	9,678	9,339	11,784	10,489	
1,000万円超	6,145	4,976	4,256	3,664	3,996	3,761	4,040	
2,000万円超	17,411	16,407	16,124	15,980	15,329	14,201	13,930	
5,000万円超	23,355	23,264	25,334	27,699	25,539	24,407	24,508	
1億円超	222,361	216,556	218,432	235,147	225,571	206,775	210,554	
5億円超	47,306	55,402	51,809	59,084	92,320	52,478	47,783	
10億円超	125,585	112,698	119,033	120,556	116,251	119,137	111,101	
50億円超	57,632	42,306	31,319	26,485	14,319	21,583	13,321	
100億円超	51,344	64,870	62,819	62,243	59,669	76,967	95,940	
1億円以下計	60,534	56,908	61,011	60,453	58,074	58,539	57,090	
1億円超計	504,227	491,832	483,411	503,514	508,130	476,940	478,699	
計	564,761	548,740	544,422	563,967	566,204	535,479	535,789	
1億円以下割合	10.72%	10.37%	11.21%	10.72%	10.26%	10.93%	10.66%	
1億円超割合	89.28%	89.63%	88.79%	89.28%	89.74%	89.07%	89.34%	

うち同族会社等		単位：百万円						
資本金階級	2014	2015	2016	2017	2018	2019	2020	
100万円以下	261,448	236,617	220,686	258,560	290,846	273,000	304,094	
100万円超	13,623	15,173	17,824	20,511	22,073	25,780	26,907	
200万円超	335,939	364,541	386,149	417,843	434,073	471,311	468,555	
500万円超	799,496	856,923	876,762	952,441	995,161	1,026,460	1,015,376	
1,000万円超	379,869	404,304	420,873	439,187	458,522	475,978	460,502	
2,000万円超	927,023	945,756	980,541	1,047,135	1,269,249	1,094,579	1,089,386	
5,000万円超	1,160,701	1,013,429	1,123,016	1,160,940	1,376,369	1,174,889	1,186,799	
1億円超	600,623	618,554	670,199	716,338	724,631	741,606	739,356	
5億円超	208,796	211,583	185,604	185,225	183,642	185,824	177,656	
10億円超	586,771	600,990	567,334	618,518	630,689	666,690	585,355	
50億円超	302,304	270,048	261,721	280,597	252,386	214,445	205,415	
100億円超	1,124,319	1,554,286	1,441,127	1,639,348	1,705,889	1,439,292	1,691,821	
1億円以下計	3,878,099	3,836,743	4,025,852	4,296,618	4,846,293	4,541,998	4,551,618	
1億円超計	2,822,814	3,255,461	3,125,985	3,440,026	3,497,237	3,247,856	3,399,603	
計	6,700,913	7,092,204	7,151,837	7,736,644	8,343,531	7,789,853	7,951,221	
1億円以下割合	57.87%	54.10%	56.29%	55.54%	58.08%	58.31%	57.24%	
1億円超割合	42.13%	45.90%	43.71%	44.46%	41.92%	41.69%	42.76%	

うち外形標準課税対象法人		単位：百万円						
資本金階級	2014	2015	2016	2017	2018	2019	2020	
1億円超	865,707	873,596	919,301	981,976	995,293	973,334	963,668	
5億円超	289,884	304,427	276,335	293,205	325,303	288,075	270,305	
10億円超	842,122	858,858	861,941	933,385	954,023	911,532	832,077	
50億円超	486,382	487,519	467,183	480,036	455,940	407,935	376,658	
100億円超	1,952,197	2,110,468	2,051,724	2,344,911	2,342,771	2,194,111	2,153,352	
計	4,436,292	4,634,869	4,576,484	5,033,513	5,073,331	4,774,987	4,596,060	

表62 法人税額階級別法人数の累年比較

全法人		単位：社						
法人税額階級	2014	2015	2016	2017	2018	2019	2020	
0円	1,735,245	1,712,000	1,699,616	1,694,238	1,699,988	1,710,807	1,741,795	
0円超100万円以下	579,931	605,435	628,160	647,578	661,147	674,567	680,118	
100万円超	74,838	81,462	88,791	93,744	97,294	101,782	100,969	
200万円超	36,921	40,062	43,531	45,987	47,934	50,224	49,061	
300万円超	42,324	45,451	48,842	51,842	53,510	55,770	53,943	
500万円超	45,905	50,014	52,611	55,089	56,654	58,749	56,711	
1,000万円超	31,483	33,999	34,669	36,549	36,761	38,537	37,587	
2,000万円超	23,388	25,000	25,604	27,079	27,758	28,046	27,322	
5,000万円超	9,476	9,673	9,960	10,680	10,916	10,801	10,574	
1億円超	5,190	5,503	5,578	5,769	5,979	5,812	5,565	
2億円超	3,205	3,239	3,410	3,692	3,652	3,539	3,385	
5億円超	1,097	1,101	1,123	1,206	1,217	1,178	1,197	
10億円超	1,014	1,032	1,034	1,102	1,094	1,086	1,017	
500万円超計	120,758	129,561	133,989	141,166	144,031	147,748	143,358	
計	2,590,017	2,613,971	2,642,929	2,674,555	2,703,904	2,740,898	2,769,244	

構成比		単位：%						
法人税額階級	2014	2015	2016	2017	2018	2019	2020	
0円	66.997	65.494	64.308	63.347	62.872	62.418	62.898	
0円超100万円以下	22.391	23.162	23.768	24.213	24.452	24.611	24.560	
100万円超	2.889	3.116	3.360	3.505	3.598	3.713	3.646	
200万円超	1.426	1.533	1.647	1.719	1.773	1.832	1.772	
300万円超	1.634	1.739	1.848	1.938	1.979	2.035	1.948	
500万円超	1.772	1.913	1.991	2.060	2.095	2.143	2.048	
1,000万円超	1.216	1.301	1.312	1.367	1.360	1.406	1.357	
2,000万円超	0.903	0.956	0.969	1.012	1.027	1.023	0.987	
5,000万円超	0.366	0.370	0.377	0.399	0.404	0.394	0.382	
1億円超	0.200	0.211	0.211	0.216	0.221	0.212	0.201	
2億円超	0.124	0.124	0.129	0.138	0.135	0.129	0.122	
5億円超	0.042	0.042	0.042	0.045	0.045	0.043	0.043	
10億円超	0.039	0.039	0.039	0.041	0.040	0.040	0.037	
500万円超計	4.662	4.956	5.070	5.278	5.327	5.390	5.177	

表63 法人税額階級別法人税額の累年比較

全法人		単位：百万円						
法人税額階級	2014	2015	2016	2017	2018	2019	2020	
0円	0	0	0	0	0	0	0	
0円超100万円以下	154,360	163,986	172,749	179,814	185,764	191,398	198,237	
100万円超	104,514	113,770	124,367	131,347	136,471	142,670	141,257	
200万円超	90,917	98,642	107,102	113,068	117,956	123,565	120,602	
300万円超	164,656	176,747	190,002	201,462	207,856	216,537	209,747	
500万円超	325,050	354,402	371,584	389,545	400,546	415,698	400,420	
1,000万円超	441,735	477,906	487,296	514,395	515,882	541,567	527,233	
2,000万円超	725,827	776,165	794,082	839,850	857,984	867,857	845,745	
5,000万円超	662,173	674,750	697,402	745,677	761,959	751,498	738,270	
1億円超	721,376	764,134	774,355	799,913	836,300	809,695	776,025	
2億円超	979,895	996,277	1,042,355	1,129,758	1,117,257	1,081,036	1,030,697	
5億円超	758,794	765,293	774,823	834,165	843,626	811,882	824,925	
10億円超	4,591,668	4,732,579	4,420,300	4,917,519	5,353,764	4,619,109	4,771,165	
500万円超計	9,206,519	9,541,507	9,362,198	10,170,821	10,687,319	9,898,343	9,914,481	
計	9,720,967	10,094,652	9,956,418	10,796,513	11,335,365	10,572,513	10,584,323	

構成比		単位：%						
法人税額階級	2014	2015	2016	2017	2018	2019	2020	
0円	0	0	0	0	0	0	0	
0円超100万円以下	1.588	1.624	1.735	1.665	1.639	1.810	1.873	
100万円超	1.075	1.127	1.249	1.217	1.204	1.349	1.335	
200万円超	0.935	0.977	1.076	1.047	1.041	1.169	1.139	
300万円超	1.694	1.751	1.908	1.866	1.834	2.048	1.982	
500万円超	3.344	3.511	3.732	3.608	3.534	3.932	3.783	
1,000万円超	4.544	4.734	4.894	4.764	4.551	5.122	4.981	
2,000万円超	7.467	7.689	7.976	7.779	7.569	8.209	7.991	
5,000万円超	6.812	6.684	7.005	6.907	6.722	7.108	6.975	
1億円超	7.421	7.570	7.777	7.409	7.378	7.658	7.332	
2億円超	10.080	9.869	10.469	10.464	9.856	10.225	9.738	
5億円超	7.806	7.581	7.782	7.726	7.442	7.679	7.794	
10億円超	47.235	46.882	44.396	45.547	47.231	43.690	45.078	
500万円超計	94.708	94.520	94.032	94.205	94.283	93.623	93.671	

1法人当たり金額		単位：万円						
法人税額階級	2014	2015	2016	2017	2018	2019	2020	
0円	0	0	0	0	0	0	0	
0円超100万円以下	26.6	27.1	27.5	27.8	28.1	28.4	29.1	
100万円超	139.7	139.7	140.1	140.1	140.3	140.2	139.9	
200万円超	246.2	246.2	246.0	245.9	246.1	246.0	245.8	
300万円超	389.0	388.9	389.0	388.6	388.4	388.3	388.8	
500万円超	708.1	708.6	706.3	707.1	707.0	707.6	706.1	
1,000万円超	1,403.1	1,405.6	1,405.6	1,407.4	1,403.3	1,405.3	1,402.7	
2,000万円超	3,103.4	3,104.7	3,101.4	3,101.5	3,090.9	3,094.4	3,095.5	
5,000万円超	6,987.9	6,975.6	7,002.0	6,982.0	6,980.2	6,957.7	6,981.9	
1億円超	13,899.3	13,885.8	13,882.3	13,865.7	13,987.3	13,931.4	13,944.8	
2億円超	30,574.0	30,758.8	30,567.6	30,600.2	30,593.0	30,546.4	30,449.0	
5億円超	69,170.0	69,508.9	68,995.8	69,167.9	69,320.2	68,920.4	68,916.0	
10億円超	452,827.2	458,583.2	427,495.2	446,235.9	489,375.2	425,332.3	469,141.1	
500万円超平均	7,623.9	7,364.5	6,987.3	7,204.9	7,420.2	6,699.5	6,915.9	
納税法人平均	1,137.3	1,119.2	1,055.5	1,101.3	1,129.1	1,026.4	1,030.2	
全法人平均	375.3	386.2	376.7	403.7	419.2	385.7	382.2	

表64 法人税を500万円超払う法人の資本金階級別法人数の累年比較

全法人		単位：社						
資本金階級	2014	2015	2016	2017	2018	2019	2020	
100万円以下	4,262	5,112	5,791	6,564	7,334	8,479	8,950	
100万円超	436	510	572	596	744	818	911	
200万円超	12,568	13,998	14,665	15,559	16,208	17,639	17,330	
500万円超	32,338	34,970	35,824	37,964	38,874	39,912	38,149	
1,000万円超	15,887	17,047	17,614	18,640	19,135	19,723	19,502	
2,000万円超	27,321	28,892	29,897	31,472	31,674	31,999	31,239	
5,000万円超	15,065	15,940	16,631	17,537	17,833	17,676	16,666	
1億円超	7,638	7,725	7,654	7,585	7,187	6,847	6,272	
5億円超	1,316	1,376	1,378	1,362	1,295	1,212	1,118	
10億円超	2,630	2,686	2,701	2,638	2,530	2,339	2,173	
50億円超	588	601	581	570	544	494	469	
100億円超	709	704	681	679	673	610	579	
1億円以下計	107,877	116,469	120,994	128,332	131,802	136,246	132,747	
1億円超計	12,881	13,092	12,995	12,834	12,229	11,502	10,611	
計	120,758	129,561	133,989	141,166	144,031	147,748	143,358	
1億円以下割合	89.33%	89.90%	90.30%	90.91%	91.51%	92.22%	92.60%	
1億円超割合	10.67%	10.10%	9.70%	9.09%	8.49%	7.78%	7.40%	

うち非同族会社		単位：社						
資本金階級	2014	2015	2016	2017	2018	2019	2020	
100万円以下	304	321	350	386	431	511	519	
100万円超	30	37	33	24	32	32	31	
200万円超	257	246	248	250	240	246	243	
500万円超	758	786	745	683	627	669	639	
1,000万円超	527	557	560	491	503	487	505	
2,000万円超	1,190	1,220	1,186	1,183	1,103	1,089	1,024	
5,000万円超	1,011	1,031	982	991	989	973	907	
1億円超	995	992	971	954	930	858	791	
5億円超	309	323	333	338	336	310	288	
10億円超	733	752	777	776	747	702	636	
50億円超	235	233	235	233	234	205	195	
100億円超	348	334	314	331	307	286	266	
1億円以下計	4,077	4,198	4,104	4,008	3,925	4,007	3,868	
1億円超計	2,620	2,634	2,630	2,632	2,554	2,361	2,176	
計	6,697	6,832	6,734	6,640	6,479	6,368	6,044	
1億円以下割合	60.88%	61.45%	60.94%	60.36%	60.58%	62.92%	64.00%	
1億円超割合	39.12%	38.55%	39.06%	39.64%	39.42%	37.08%	36.00%	

うち同族会社・特定同族会社		単位：社						
資本金階級	2014	2015	2016	2017	2018	2019	2020	
100万円以下	1,580	2,058	2,536	3,105	3,628	4,249	4,826	
100万円超	301	366	418	457	595	669	752	
200万円超	11,792	13,234	13,889	14,754	15,432	16,817	16,501	
500万円超	30,203	32,743	33,695	35,940	36,965	37,990	36,227	
1,000万円超	14,721	15,838	16,411	17,526	18,041	18,643	18,333	
2,000万円超	24,934	26,488	27,527	29,154	29,540	29,872	29,088	
5,000万円超	13,455	14,298	15,040	15,965	16,275	16,171	15,191	
1億円超	6,002	6,086	6,058	6,039	5,740	5,504	4,981	
5億円超	767	781	785	791	760	714	641	
10億円超	1,374	1,377	1,358	1,353	1,277	1,216	1,100	
50億円超	259	269	255	254	226	214	194	
100億円超	281	290	282	278	290	268	253	
1億円以下計	96,986	105,025	109,516	116,901	120,476	124,411	120,918	
1億円超計	8,683	8,803	8,738	8,715	8,293	7,916	7,169	
計	105,669	113,828	118,254	125,616	128,769	132,327	128,087	
1億円以下割合	91.78%	92.27%	92.61%	93.06%	93.56%	94.02%	94.40%	
1億円超割合	8.22%	7.73%	7.39%	6.94%	6.44%	5.98%	5.60%	

表64 法人税を500万円超払う法人の資本金階級別法人数の累年比較（つづき）

うち外形標準課税対象法人		単位：社						
資本金階級	2014	2015	2016	2017	2018	2019	2020	
1億円超	7,065	7,110	7,029	6,965	6,607	6,276	5,699	
5億円超	1,065	1,098	1,107	1,105	1,067	1,005	911	
10億円超	2,039	2,058	2,075	2,049	1,953	1,857	1,679	
50億円超	466	480	466	462	436	400	373	
100億円超	505	498	478	489	480	441	395	
計	11,140	11,244	11,155	11,070	10,543	9,979	9,057	

当該資本金階級で500万円超払う法人全体に占める構成比

うち外形標準課税対象法人		単位：%						
資本金階級	2014	2015	2016	2017	2018	2019	2020	
1億円超	92.498	92.039	91.834	91.826	91.930	91.661	90.864	
5億円超	80.927	79.797	80.334	81.131	82.394	82.921	81.485	
10億円超	77.529	76.620	76.823	77.672	77.194	79.393	77.266	
50億円超	79.252	79.867	80.207	81.053	80.147	80.972	79.531	
100億円超	71.227	70.739	70.191	72.018	71.322	72.295	68.221	
1億円超計	86.484	85.885	85.841	86.255	86.213	86.759	85.355	
計	9.225	8.679	8.325	7.842	7.320	6.754	6.318	

当該資本金階級の外形標準課税対象法人全体に占める構成比

うち外形標準課税対象法人		単位：%						
資本金階級	2014	2015	2016	2017	2018	2019	2020	
1億円超	50.242	52.749	54.438	55.948	55.201	54.122	51.542	
5億円超	62.943	65.631	67.541	68.976	68.928	66.911	61.721	
10億円超	69.283	72.008	74.480	75.386	74.033	70.986	66.495	
50億円超	71.254	74.650	73.968	75.738	74.276	68.966	64.645	
100億円超	66.711	68.313	66.947	71.283	70.692	66.018	59.758	
計	55.401	58.013	59.713	61.279	60.519	58.832	55.578	

表64 法人税を500万円超払う法人の資本金階級別法人数の累年比較（つづき）

当該資本金階級で500万円超払う法人全体に占める構成比

単位：%

資本金階級	2014			2015			2016		
	非同族	特定同族	同族等	非同族	特定同族	同族等	非同族	特定同族	同族等
100万円以下	7.133	0.422	92.445	6.279	0.352	93.369	6.044	0.432	93.524
100万円超	6.881	0.917	92.202	7.255	0.392	92.353	5.769	0.175	94.056
200万円超	2.045	0.493	97.462	1.757	0.572	97.671	1.691	0.559	97.750
500万円超	2.344	1.076	96.580	2.248	0.995	96.757	2.080	1.019	96.902
1,000万円超	3.317	1.026	95.657	3.267	0.845	95.888	3.179	0.744	96.077
2,000万円超	4.356	1.219	94.426	4.223	1.149	94.628	3.967	1.044	94.989
5,000万円超	6.711	1.885	91.404	6.468	1.907	91.625	5.905	1.774	92.322
1億円超	13.027	24.273	62.700	12.841	23.663	63.495	12.686	23.386	63.927
5億円超	23.480	13.754	62.766	23.474	13.808	62.718	24.165	13.135	62.700
10億円超	27.871	7.567	64.563	27.997	7.111	64.892	28.767	7.331	63.902
50億円超	39.966	4.592	55.442	38.769	4.160	57.072	40.448	3.614	55.938
100億円超	49.083	2.398	48.519	47.443	2.415	50.142	46.109	2.203	51.689
1億円以下計	3.779	1.124	95.097	3.604	1.054	95.341	3.392	1.001	95.607
1億円超計	20.340	17.685	61.975	20.119	17.194	62.687	20.239	16.968	62.793
計	5.546	2.890	91.564	5.273	2.685	92.042	5.026	2.549	92.425

単位：%

資本金階級	2017			2018		
	非同族	特定同族	同族等	非同族	特定同族	同族等
100万円以下	5.881	0.366	93.754	5.877	0.559	93.564
100万円超	4.027	0.503	95.470	4.301	0.538	95.161
200万円超	1.607	0.495	97.898	1.481	0.395	98.124
500万円超	1.799	0.901	97.300	1.613	0.810	97.577
1,000万円超	2.634	0.676	96.690	2.629	0.611	96.760
2,000万円超	3.759	1.004	95.237	3.482	0.897	95.621
5,000万円超	5.651	1.699	92.650	5.546	1.581	92.873
1億円超	12.577	23.349	64.074	12.940	22.749	64.311
5億円超	24.816	14.391	60.793	25.946	13.050	61.004
10億円超	29.416	6.861	63.723	29.526	6.285	64.190
50億円超	40.877	3.509	55.614	43.015	2.574	54.412
100億円超	48.748	2.209	49.043	45.617	1.932	52.452
1億円以下計	3.123	0.924	95.953	2.978	0.840	96.182
1億円超計	20.508	17.010	62.482	20.885	16.273	62.842
計	4.704	2.387	92.910	4.498	2.150	93.351

単位：%

資本金階級	2019			2020		
	非同族	特定同族	同族等	非同族	特定同族	同族等
100万円以下	6.027	0.413	93.561	5.799	0.458	93.743
100万円超	3.912	0.733	95.355	3.403	0.549	96.048
200万円超	1.395	0.351	98.254	1.402	0.312	98.286
500万円超	1.676	0.819	97.505	1.675	0.831	97.494
1,000万円超	2.469	0.598	96.933	2.589	0.523	96.887
2,000万円超	3.403	0.916	95.681	3.278	0.893	95.829
5,000万円超	5.505	1.584	92.911	5.442	1.716	92.842
1億円超	12.531	22.579	64.890	12.612	21.907	65.482
5億円超	25.578	13.449	60.974	25.760	13.596	60.644
10億円超	30.013	7.225	62.762	29.268	7.363	63.369
50億円超	41.498	2.632	55.870	41.578	2.559	55.864
100億円超	46.885	1.639	51.475	45.941	2.591	51.468
1億円以下計	2.941	0.823	96.236	2.914	0.817	96.270
1億円超計	20.527	16.528	62.946	20.507	16.144	63.349
計	4.310	2.045	93.645	4.216	1.951	93.833

表64 法人税を500万円超払う法人の資本金階級別法人数の累年比較（つづき）

当該資本金階級の当該同非区分法人全体に占める構成比

うち非同族会社		単位：%						
資本金階級	2014	2015	2016	2017	2018	2019	2020	
100万円以下	1.910	1.888	1.905	1.819	1.927	2.110	2.131	
100万円超	1.993	2.367	2.046	1.418	1.878	1.752	1.657	
200万円超	1.941	1.867	1.868	1.875	1.790	1.713	1.743	
500万円超	6.380	6.765	6.617	6.294	5.936	6.087	5.949	
1,000万円超	12.134	13.418	14.188	13.353	14.161	13.423	14.420	
2,000万円超	20.735	22.109	22.733	24.011	22.889	22.854	22.003	
5,000万円超	33.768	34.843	34.015	35.217	35.009	34.249	32.626	
1億円超	54.791	58.182	61.185	62.598	63.094	60.981	58.898	
5億円超	68.212	71.302	73.510	72.845	72.570	71.264	64.574	
10億円超	69.743	72.377	76.326	76.529	74.402	70.270	65.702	
50億円超	73.668	72.360	73.209	75.161	75.728	67.657	64.570	
100億円超	64.564	61.967	58.582	63.900	60.314	54.789	52.778	
1億円以下計	7.330	7.498	7.254	6.849	6.626	6.398	6.255	
1億円超計	62.709	64.909	67.178	68.721	67.944	64.403	61.072	
計	11.199	11.379	11.132	10.649	10.285	9.606	9.241	

うち特定同族会社		単位：%						
資本金階級	2014	2015	2016	2017	2018	2019	2020	
100万円以下	0.476	0.498	0.728	0.722	1.318	1.145	1.438	
100万円超	0.633	0.325	0.177	0.573	0.823	1.250	1.182	
200万円超	0.345	0.507	0.599	0.641	0.602	0.667	0.677	
500万円超	3.781	4.319	5.243	5.570	5.703	6.524	7.247	
1,000万円超	11.511	11.641	12.382	13.249	13.716	14.586	13.953	
2,000万円超	24.165	25.617	26.553	29.178	26.742	29.447	30.228	
5,000万円超	37.816	42.637	42.143	43.631	42.216	40.172	40.683	
1億円超	45.564	47.654	49.095	50.542	49.084	47.968	45.861	
5億円超	60.333	64.407	62.847	69.504	62.593	62.452	60.558	
10億円超	61.231	64.966	71.223	69.084	62.598	63.296	60.837	
50億円超	69.231	67.568	65.625	66.667	48.276	50.000	46.154	
100億円超	50.000	58.621	51.724	51.724	43.333	34.483	51.724	
1億円以下計	3.449	3.923	4.390	4.799	4.955	5.511	6.027	
1億円超計	47.787	50.122	51.603	53.153	50.843	49.947	48.050	
計	8.746	9.720	10.723	11.691	11.796	12.514	12.979	

うち同族会社等		単位：%						
資本金階級	2014	2015	2016	2017	2018	2019	2020	
100万円以下	1.285	1.407	1.454	1.511	1.548	1.646	1.618	
100万円超	0.808	0.868	0.915	0.902	1.054	1.096	1.163	
200万円超	1.127	1.262	1.327	1.414	1.483	1.622	1.598	
500万円超	4.483	4.886	5.029	5.378	5.555	5.727	5.513	
1,000万円超	10.443	11.326	11.836	12.669	13.066	13.546	13.489	
2,000万円超	17.915	18.978	19.714	20.761	20.904	21.075	20.613	
5,000万円超	30.532	31.767	32.680	33.923	33.900	33.176	31.001	
1億円超	48.942	51.447	52.795	54.132	53.120	52.450	50.214	
5億円超	55.067	58.429	60.335	59.101	59.132	56.155	51.875	
10億円超	60.751	63.916	64.863	64.406	63.314	58.185	55.772	
50億円超	60.037	66.216	62.141	61.434	58.614	54.118	50.677	
100億円超	56.209	58.059	58.863	56.345	58.444	52.862	47.833	
1億円以下計	4.145	4.436	4.561	4.793	4.874	4.972	4.788	
1億円超計	52.399	55.214	56.346	56.888	56.050	53.973	51.333	
計	4.440	4.736	4.855	5.077	5.142	5.220	5.015	

表65 法人税を500万円超払う法人の資本金階級別法人税額の累年比較

全法人		単位：百万円						
資本金階級	2014	2015	2016	2017	2018	2019	2020	
100万円以下	338,316	254,662	208,225	227,490	250,263	225,527	247,131	
100万円超	7,868	7,918	9,322	10,604	11,703	13,995	13,469	
200万円超	184,464	197,761	207,391	227,419	236,523	262,782	258,275	
500万円超	656,494	703,735	711,309	778,730	815,383	846,550	846,379	
1,000万円超	345,741	367,578	379,992	394,450	413,426	429,134	420,196	
2,000万円超	930,797	951,749	981,522	1,046,894	1,263,054	1,083,946	1,083,296	
5,000万円超	1,222,781	1,078,216	1,191,209	1,231,017	1,442,893	1,242,101	1,247,250	
1億円超	923,686	936,266	993,523	1,059,310	1,065,662	1,048,010	1,050,945	
5億円超	313,588	327,631	298,332	315,576	346,948	306,691	290,789	
10億円超	944,050	961,172	959,078	1,031,254	1,046,654	1,041,997	959,128	
50億円超	542,812	542,524	529,678	526,897	495,932	442,215	413,261	
100億円超	2,795,922	3,212,295	2,892,618	3,321,180	3,298,877	2,955,394	3,084,362	
1億円以下計	3,686,461	3,561,618	3,688,970	3,916,604	4,433,246	4,104,035	4,115,995	
1億円超計	5,520,058	5,979,888	5,673,227	6,254,217	6,254,073	5,794,309	5,798,486	
計	9,206,519	9,541,507	9,362,198	10,170,821	10,687,319	9,898,343	9,914,481	
1億円以下割合	40.04%	37.33%	39.40%	38.51%	41.48%	41.46%	41.51%	
1億円超割合	59.96%	62.67%	60.60%	61.49%	58.52%	58.54%	58.49%	

うち非同族会社		単位：百万円						
資本金階級	2014	2015	2016	2017	2018	2019	2020	
100万円以下	117,695	66,827	43,823	32,283	30,875	34,956	37,466	
100万円超	471	363	347	217	372	448	431	
200万円超	5,491	4,366	4,631	5,361	5,561	5,552	6,730	
500万円超	14,219	15,120	12,768	12,909	12,218	12,166	13,328	
1,000万円超	11,551	12,918	12,433	11,661	11,250	10,161	12,487	
2,000万円超	39,167	44,421	43,193	43,040	39,387	34,914	35,619	
5,000万円超	52,581	55,660	57,864	57,797	56,466	58,171	50,370	
1億円超	105,530	105,586	109,090	111,743	119,188	102,954	104,078	
5億円超	57,912	61,064	61,263	71,612	71,310	68,677	65,652	
10億円超	232,217	247,949	273,047	292,565	300,073	256,506	263,021	
50億円超	182,934	230,207	236,669	219,862	229,271	206,249	194,570	
100億円超	1,620,319	1,593,194	1,388,703	1,619,629	1,533,356	1,439,173	1,296,650	
1億円以下計	241,174	199,675	175,060	163,266	156,129	156,369	156,429	
1億円超計	2,198,911	2,238,001	2,068,773	2,315,411	2,253,198	2,073,558	1,923,971	
計	2,440,085	2,437,675	2,243,833	2,478,677	2,409,326	2,229,927	2,080,401	
1億円以下割合	9.88%	8.19%	7.80%	6.59%	6.48%	7.01%	7.52%	
1億円超割合	90.12%	91.81%	92.20%	93.41%	93.52%	92.99%	92.48%	

うち特定同族会社		単位：百万円						
資本金階級	2014	2015	2016	2017	2018	2019	2020	
100万円以下	326	442	901	705	1,502	1,435	1,620	
100万円超	105	16	15	35	116	233	234	
200万円超	923	1,213	1,827	1,233	914	1,466	994	
500万円超	8,842	7,470	9,635	8,434	8,094	10,611	9,415	
1,000万円超	5,685	4,548	3,794	3,322	3,670	3,453	3,779	
2,000万円超	16,929	15,838	15,626	15,522	14,857	13,788	13,519	
5,000万円超	23,022	23,001	25,045	27,368	25,292	24,176	24,296	
1億円超	220,996	215,369	217,293	234,130	224,643	205,919	209,784	
5億円超	47,251	55,359	51,764	59,059	92,284	52,447	47,751	
10億円超	125,551	112,664	119,014	120,548	116,241	119,127	111,075	
50億円超	57,632	42,306	31,319	26,484	14,318	21,582	13,319	
100億円超	51,333	64,868	62,817	62,240	59,666	76,965	95,938	
1億円以下計	55,832	52,528	56,843	56,619	54,446	55,162	53,857	
1億円超計	502,763	490,566	482,207	502,461	507,152	476,040	477,867	
計	558,595	543,093	539,050	559,080	561,598	531,202	531,724	
1億円以下割合	10.00%	9.67%	10.55%	10.13%	9.69%	10.38%	10.13%	
1億円超割合	90.00%	90.33%	89.45%	89.87%	90.31%	89.62%	89.87%	

表65 法人税を500万円超払う法人の資本金階級別法人税額の累年比較（つづき）

うち同族会社等		単位：百万円						
資本金階級	2014	2015	2016	2017	2018	2019	2020	
100万円以下	220,295	187,393	163,501	194,502	217,886	189,136	208,045	
100万円超	7,292	7,539	8,959	10,352	11,215	13,314	12,804	
200万円超	178,051	192,182	200,934	220,826	230,048	255,763	250,551	
500万円超	633,432	681,145	688,906	757,387	795,071	823,773	823,636	
1,000万円超	328,505	350,112	363,765	379,467	398,506	415,520	403,930	
2,000万円超	874,701	891,490	922,703	988,332	1,208,811	1,035,244	1,034,159	
5,000万円超	1,147,178	999,556	1,108,300	1,145,852	1,361,134	1,159,754	1,172,584	
1億円超	597,160	615,311	667,139	713,437	721,831	739,138	737,083	
5億円超	208,426	211,207	185,305	184,904	183,354	185,567	177,386	
10億円超	586,282	600,559	567,016	618,142	630,340	666,364	585,033	
50億円超	302,247	270,011	261,690	280,551	252,343	214,385	205,371	
100億円超	1,124,269	1,554,233	1,441,097	1,639,311	1,705,855	1,439,257	1,691,774	
1億円以下計	3,389,454	3,309,416	3,457,067	3,696,719	4,222,672	3,892,504	3,905,709	
1億円超計	2,818,384	3,251,322	3,122,248	3,436,345	3,493,723	3,244,711	3,396,647	
計	6,207,838	6,560,738	6,579,315	7,133,064	7,716,395	7,137,214	7,302,356	
1億円以下割合	54.60%	50.44%	52.54%	51.83%	54.72%	54.54%	53.49%	
1億円超割合	45.40%	49.56%	47.46%	48.17%	45.28%	45.46%	46.51%	

うち外形標準課税対象法人		単位：百万円						
資本金階級	2014	2015	2016	2017	2018	2019	2020	
1億円超	860,887	869,181	915,226	978,243	991,718	970,125	960,746	
5億円超	289,541	304,075	276,019	292,926	325,096	287,845	270,107	
10億円超	841,701	858,510	861,704	933,139	953,791	911,352	831,877	
50億円超	486,352	487,494	467,170	480,014	455,911	407,917	376,647	
100億円超	1,952,162	2,110,437	2,051,715	2,344,901	2,342,764	2,194,106	2,153,339	
計	4,430,644	4,629,696	4,571,834	5,029,223	5,069,280	4,771,345	4,592,716	

当該資本金階級で500万円超払う法人全体の法人税額に占める構成比

うち外形標準課税対象法人		単位：%						
資本金階級	2014	2015	2016	2017	2018	2019	2020	
1億円超	93.201	92.835	92.119	92.347	93.061	92.568	91.417	
5億円超	92.332	92.810	92.521	92.823	93.702	93.855	92.888	
10億円超	89.159	89.319	89.847	90.486	91.128	87.462	86.733	
50億円超	89.599	89.857	88.199	91.102	91.930	92.244	91.140	
100億円超	69.822	65.699	70.929	70.604	71.017	74.241	69.815	
1億円超計	80.264	77.421	80.586	80.413	81.056	82.345	79.205	
計	48.125	48.522	48.833	49.448	47.433	48.203	46.323	

当該資本金階級の外形標準課税対象法人全体の法人税額に占める構成比

うち外形標準課税対象法人		単位：%						
資本金階級	2014	2015	2016	2017	2018	2019	2020	
1億円超	99.443	99.495	99.557	99.620	99.641	99.670	99.697	
5億円超	99.882	99.884	99.886	99.905	99.936	99.920	99.927	
10億円超	99.950	99.959	99.973	99.974	99.976	99.980	99.976	
50億円超	99.994	99.995	99.997	99.995	99.994	99.996	99.997	
100億円超	99.998	99.999	100.000	100.000	100.000	100.000	99.999	
計	99.873	99.888	99.898	99.915	99.920	99.924	99.927	

表65 法人税を500万円超払う法人の資本金階級別法人税額の累年比較（つづき）

当該資本金階級で500万円超払う法人全体の法人税額に占める構成比

単位：％

資本金階級	2014			2015			2016		
	非同族	特定同族	同族等	非同族	特定同族	同族等	非同族	特定同族	同族等
100万円以下	34.789	0.096	65.115	26.241	0.174	73.585	21.046	0.433	78.521
100万円超	5.983	1.330	92.686	4.590	0.206	95.204	3.727	0.164	96.109
200万円超	2.977	0.500	96.523	2.208	0.613	97.179	2.233	0.881	96.886
500万円超	2.166	1.347	96.487	2.149	1.061	96.790	1.795	1.355	96.850
1,000万円超	3.341	1.644	95.015	3.514	1.237	95.249	3.272	0.998	95.730
2,000万円超	4.208	1.819	93.973	4.667	1.664	93.669	4.401	1.592	94.007
5,000万円超	4.300	1.883	93.817	5.162	2.133	92.705	4.858	2.102	93.040
1億円超	11.425	23.925	64.650	11.277	23.003	65.720	10.980	21.871	67.149
5億円超	18.467	15.068	66.465	18.638	16.897	64.465	20.535	17.351	62.114
10億円超	24.598	13.299	62.103	25.797	11.722	62.482	28.470	12.409	59.121
50億円超	33.701	10.617	55.682	42.433	7.798	49.769	44.682	5.913	49.405
100億円超	57.953	1.836	40.211	49.597	2.019	48.384	48.009	2.172	49.820
1億円以下計	6.542	1.515	91.943	5.606	1.475	92.919	4.745	1.541	93.714
1億円超計	39.835	9.108	51.057	37.425	8.204	54.371	36.466	8.500	55.035
計	26.504	6.067	67.429	25.548	5.692	68.760	23.967	5.758	70.275

単位：％

資本金階級	2017			2018		
	非同族	特定同族	同族等	非同族	特定同族	同族等
100万円以下	14.191	0.310	85.499	12.337	0.600	87.063
100万円超	2.046	0.329	97.625	3.179	0.994	95.827
200万円超	2.357	0.542	97.101	2.351	0.386	97.263
500万円超	1.658	1.083	97.259	1.498	0.993	97.509
1,000万円超	2.956	0.842	96.202	2.721	0.888	96.391
2,000万円超	4.111	1.483	94.406	3.118	1.176	95.705
5,000万円超	4.695	2.223	93.082	3.913	1.753	94.334
1億円超	10.549	22.102	67.349	11.184	21.080	67.735
5億円超	22.693	18.715	58.593	20.554	26.599	52.848
10億円超	28.370	11.689	59.941	28.670	11.106	60.224
50億円超	41.728	5.026	53.246	46.230	2.887	50.883
100億円超	48.767	1.874	49.359	46.481	1.809	51.710
1億円以下計	4.169	1.446	94.386	3.522	1.228	95.250
1億円超計	37.022	8.034	54.944	36.028	8.109	55.863
計	24.370	5.497	70.133	22.544	5.255	72.201

単位：％

資本金階級	2019			2020		
	非同族	特定同族	同族等	非同族	特定同族	同族等
100万円以下	15.500	0.636	83.864	15.161	0.655	84.184
100万円超	3.203	1.666	95.131	3.197	1.738	95.065
200万円超	2.113	0.558	97.329	2.606	0.385	97.009
500万円超	1.437	1.253	97.309	1.575	1.112	97.313
1,000万円超	2.368	0.805	96.828	2.972	0.899	96.129
2,000万円超	3.221	1.272	95.507	3.288	1.248	95.464
5,000万円超	4.683	1.946	93.370	4.038	1.948	94.014
1億円超	9.824	19.649	70.528	9.903	19.961	70.135
5億円超	22.393	17.101	60.506	22.577	16.421	61.002
10億円超	24.617	11.433	63.951	27.423	11.581	60.996
50億円超	46.640	4.880	48.480	47.082	3.223	49.695
100億円超	48.696	2.604	48.699	42.039	3.110	54.850
1億円以下計	3.810	1.344	94.846	3.801	1.308	94.891
1億円超計	35.786	8.216	55.998	33.181	8.241	58.578
計	22.528	5.367	72.105	20.983	5.363	73.653

表65 法人税を500万円超払う法人の資本金階級別法人税額の累年比較（つづき）

当該資本金階級の当該同非区分法人全体の法人税額に占める構成比

うち非同族会社

単位：%

資本金階級	2014	2015	2016	2017	2018	2019	2020
100万円以下	97.216	94.735	90.865	84.435	85.832	85.868	85.891
100万円超	61.150	54.862	49.833	42.037	55.959	57.213	51.886
200万円超	70.619	64.334	64.563	67.076	66.917	65.296	69.279
500万円超	79.596	79.777	77.338	78.501	78.253	78.216	81.029
1,000万円超	87.336	88.072	88.648	88.720	88.485	86.918	89.893
2,000万円超	94.826	94.951	95.239	95.740	95.404	94.796	95.546
5,000万円超	98.361	98.430	98.533	98.580	98.484	98.629	98.605
1億円超	99.395	99.482	99.549	99.607	99.678	99.612	99.665
5億円超	99.814	99.882	99.850	99.911	99.938	99.937	99.935
10億円超	99.934	99.960	99.977	99.984	99.975	99.962	99.979
50億円超	99.998	99.994	99.998	99.996	99.997	99.998	100
100億円超	99.999	99.998	99.999	99.999	99.998	99.998	99.998
1億円以下計	94.407	92.898	91.793	90.747	90.829	90.360	90.492
1億円超計	99.958	99.966	99.967	99.975	99.976	99.972	99.975
計	99.381	99.347	99.278	99.310	99.328	99.232	99.194

うち特定同族会社

単位：%

資本金階級	2014	2015	2016	2017	2018	2019	2020
100万円以下	54.315	63.697	78.283	71.602	84.165	83.359	83.255
100万円超	61.007	25.645	23.678	47.324	76.499	86.920	81.815
200万円超	38.471	48.001	60.481	51.947	47.226	61.162	52.599
500万円超	84.594	83.222	87.116	87.142	86.673	90.044	89.761
1,000万円超	92.525	91.388	89.144	90.661	91.852	91.813	93.545
2,000万円超	97.230	96.532	96.911	97.132	96.924	97.097	97.046
5,000万円超	98.574	98.867	98.857	98.808	99.035	99.053	99.133
1億円超	99.386	99.452	99.479	99.568	99.589	99.586	99.634
5億円超	99.884	99.922	99.913	99.959	99.960	99.942	99.933
10億円超	99.973	99.969	99.984	99.993	99.992	99.992	99.976
50億円超	100	100	99.997	99.997	99.990	99.995	99.991
100億円超	99.980	99.997	99.998	99.995	99.996	99.996	99.997
1億円以下計	92.233	92.303	93.169	93.658	93.753	94.231	94.338
1億円超計	99.710	99.743	99.751	99.791	99.807	99.811	99.826
計	98.908	98.971	99.013	99.133	99.187	99.201	99.241

うち同族会社等

単位：%

資本金階級	2014	2015	2016	2017	2018	2019	2020
100万円以下	84.260	79.197	74.088	75.225	74.915	69.280	68.415
100万円超	53.529	49.684	50.265	50.471	50.807	51.643	47.588
200万円超	53.001	52.719	52.035	52.849	52.998	54.266	53.473
500万円超	79.229	79.487	78.574	79.521	79.894	80.254	81.116
1,000万円超	86.478	86.596	86.431	86.402	86.911	87.298	87.715
2,000万円超	94.356	94.262	94.101	94.384	95.238	94.579	94.930
5,000万円超	98.835	98.631	98.690	98.700	98.893	98.712	98.802
1億円超	99.424	99.476	99.543	99.595	99.614	99.667	99.693
5億円超	99.823	99.822	99.839	99.827	99.843	99.862	99.848
10億円超	99.917	99.928	99.944	99.939	99.945	99.951	99.945
50億円超	99.981	99.986	99.988	99.984	99.983	99.972	99.979
100億円超	99.996	99.997	99.998	99.998	99.998	99.998	99.997
1億円以下計	87.400	86.256	85.872	86.038	87.132	85.700	85.809
1億円超計	99.843	99.873	99.880	99.893	99.900	99.903	99.913
計	92.642	92.506	91.995	92.198	92.484	91.622	91.839

表66 資本金階級別法人税額別法人税額（2020年度）

全法人 法人税額階級	資本金階級													単位：百万円
	0円/不詳	0円超100万円以下	100万円超	200万円超	500万円超	1,000万円超	2,000万円超	5,000万円超	1億円超	5億円超	10億円超	50億円超	100億円超	
0円	0	0	0	0	0	0	0	0	0	0	0	0	0	
0円超100万円以下	9.637	33.449	6.282	81.031	47.126	9.834	8.561	1.847	316	24	68	18	46	
100万円超	5.231	16.620	3.165	49.977	41.457	11.058	10.468	2.603	578	36	49	6	9	
200万円超	4.707	10.452	2.253	37.264	38.012	11.894	11.969	3.158	708	79	90	5	10	
300万円超	8.027	14.406	2.854	53.612	69.340	25.452	26.300	7.532	1.792	207	196	15	14	
500万円超	13.701	19.068	3.847	72.967	129.300	58.604	71.975	23.825	5.584	701	764	46	37	
1,000万円超	15.011	17.228	2.921	61.175	153.519	82.220	126.167	51.574	12.539	1.791	2.761	187	141	
2,000万円超	20.212	18.319	3.118	51.401	187.544	119.640	239.127	144.440	43.986	5.712	10.367	1.300	578	
5,000万円超	15.212	11.527	1.943	22.035	111.891	71.171	198.634	187.398	79.898	13.504	20.301	3.381	1.377	
1億円超	12.111	9.255	795	17.787	81.008	37.942	164.545	217.549	141.820	29.101	51.412	7.950	4.750	
2億円超	10.510	12.361	845	13.268	59.172	27.139	138.494	249.164	239.420	68.638	152.769	33.147	25.770	
5億円超	2.511	7.543	0	9.902	36.630	13.933	70.223	140.109	180.679	51.445	189.694	59.808	62.449	
10億円超	59.500	3.060	0	9.740	87.315	9.547	74.130	233.191	347.019	119.899	531.061	307.443	2.989.260	
500万円超計	148.769	98.362	13.469	258.275	846.379	420.196	1.083.296	1.247.250	1.050.945	290.789	959.128	413.261	3.084.362	
計	176.372	173.288	28.023	480.160	1.042.313	478.433	1.140.595	1.262.389	1.054.338	291.134	959.531	413.306	3.084.441	

構成比 法人税額階級	資本金階級													単位：%
	0円/不詳	0円超100万円以下	100万円超	200万円超	500万円超	1,000万円超	2,000万円超	5,000万円超	1億円超	5億円超	10億円超	50億円超	100億円超	
0円	0	0	0	0	0	0	0	0	0	0	0	0	0	
0円超100万円以下	5.464	19.302	22.417	16.876	4.521	2.055	0.751	0.146	0.030	0.008	0.007	0.004	0.002	
100万円超	2.966	9.591	11.294	10.409	3.977	2.311	0.918	0.206	0.055	0.012	0.005	0.002	0.000	
200万円超	2.669	6.031	8.039	7.761	3.647	2.486	1.049	0.250	0.067	0.027	0.009	0.001	0.000	
300万円超	4.551	8.313	10.185	11.165	6.653	5.320	2.306	0.597	0.170	0.071	0.020	0.004	0.000	
500万円超	7.768	11.004	13.729	15.196	12.405	12.249	6.310	1.887	0.530	0.241	0.080	0.011	0.001	
1,000万円超	8.511	9.942	10.422	12.740	14.729	17.185	11.061	4.085	1.189	0.615	0.288	0.045	0.005	
2,000万円超	11.460	10.572	11.126	10.705	17.993	25.007	20.965	11.442	4.172	1.962	1.080	0.315	0.019	
5,000万円超	8.625	6.652	6.935	4.589	10.735	14.876	17.415	14.845	7.578	4.638	2.116	0.818	0.045	
1億円超	6.867	5.341	2.838	3.704	7.772	7.930	14.426	17.233	13.451	9.996	5.358	1.923	0.154	
2億円超	5.959	7.133	3.016	2.763	5.677	5.672	12.142	19.738	22.708	23.576	15.921	8.020	0.835	
5億円超	1.424	4.353	0	2.062	3.514	2.912	6.157	11.099	17.137	17.670	19.769	14.471	2.025	
10億円超	33.736	1.766	0	2.028	8.377	1.995	6.499	18.472	32.913	41.183	55.346	74.386	96.914	
500万円超計	84.350	56.762	48.065	53.789	81.202	87.828	94.976	98.801	99.678	99.882	99.958	99.989	99.997	

1法人当たり金額 法人税額階級	資本金階級													単位：万円
	0円/不詳	0円超100万円以下	100万円超	200万円超	500万円超	1,000万円超	2,000万円超	5,000万円超	1億円超	5億円超	10億円超	50億円超	100億円超	
0円	0	0	0	0	0	0	0	0	0	0	0	0	0	
0円超100万円以下	21.228	25.015	25.911	29.074	32.923	36.695	38.172	40.487	44.386	35.298	35.854	40.557	40.972	
100万円超	140.892	137.278	136.185	138.052	141.076	142.869	144.366	145.812	147.394	154.830	139.330	126.160	155.152	
200万円超	246.845	243.909	244.608	244.967	246.129	246.498	247.149	248.862	251.157	253.732	250.978	267.195	242.240	
300万円超	387.801	384.155	385.160	386.030	388.917	391.507	393.245	394.344	393.797	390.345	391.428	382.203	345.555	
500万円超	706.259	692.385	696.954	689.413	702.754	711.132	720.547	726.800	725.246	753.227	772.156	761.330	615.568	
1,000万円超	1.389.898	1.362.986	1.358.379	1.370.094	1.389.815	1.399.008	1.422.399	1.443.845	1.447.864	1.432.995	1.500.507	1.437.834	1.412.140	
2,000万円超	3.071.753	3.018.025	2.941.430	2.925.505	3.020.521	3.031.940	3.118.509	3.226.261	3.263.092	3.301.517	3.229.465	3.514.398	3.854.107	
5,000万円超	6.946.008	6.861.269	6.477.571	6.738.666	6.885.581	6.896.369	6.882.674	7.066.291	7.217.504	7.144.864	7.382.005	7.512.877	7.245.794	
1億円超	13.457.0	14.238.1	13.252.9	13.474.8	13.730.2	13.454.6	13.632.6	14.035.4	14.182.0	14.478.0	14.564.2	13.706.7	15.322.2	
2億円超	28.405.0	29.431.1	42.255.8	30.154.0	29.148.7	27.692.8	29.034.5	30.092.3	30.616.3	31.058.0	32.783.1	31.568.4	32.212.1	
5億円超	62.783.6	75.433.5	—	66.012.7	67.833.0	66.347.7	67.522.2	65.778.7	68.438.9	68.592.8	70.257.0	73.836.5	72.615.0	
10億円超	595.002.9	152.980.1	—	162.332.5	379.629.8	190.931.5	195.078.5	242.907.4	257.051.2	292.435.9	259.054.3	247.938.0	900.379.6	
500万円超平均	3.684.2	2.002.5	1.478.5	1.490.3	2.218.6	2.154.6	3.467.8	7.483.8	16.756.1	26.009.8	44.138.4	88.115.4	532.705.0	
納税法人平均	308.7	109.1	96.2	132.9	427.3	731.9	1,574.3	4,819.9	12,997.3	22,533.6	38,644.0	78,875.2	436,889.6	
全法人平均	1.527	0.403	0.362	0.441	1.511	3.315	7.563	23.642	84.226	145.277	259.333	489.119	2,668.201	

表67 法人税を500万円超払う法人の業種別法人数の累年比較

全法人

単位：社

	2014	2015	2016	2017	2018	2019	2020
農林水産業	942	1,228	1,465	1,519	1,313	1,265	1,295
鉱業	343	339	339	393	383	384	390
建設業	16,874	19,054	20,258	21,882	23,128	25,948	26,703
繊維工業	390	393	410	414	419	413	333
化学工業	3,646	3,689	3,867	4,035	4,057	3,985	3,900
鉄鋼金属工業	4,199	4,146	4,275	4,891	5,036	4,734	3,936
機械工業	7,051	7,282	7,507	8,324	8,696	8,084	7,072
食料品製造業	2,354	2,609	2,778	2,730	2,609	2,540	2,383
出版印刷業	1,325	1,300	1,333	1,280	1,271	1,247	1,134
その他の製造業	3,880	4,007	4,141	4,513	4,515	4,409	4,096
卸売業	17,721	18,331	18,187	19,352	19,297	18,852	18,464
小売業	8,503	9,297	9,055	9,105	8,782	9,011	9,441
料理飲食旅館業	2,526	2,848	2,997	3,012	2,888	2,852	1,384
金融保険業	2,867	3,075	3,025	3,018	3,060	2,908	3,049
不動産業	11,243	12,415	13,557	14,738	15,353	15,652	15,533
運輸通信公益事業	6,444	7,868	8,101	7,861	7,858	8,040	7,505
サービス業	30,450	31,680	32,694	34,099	35,366	37,424	36,740
計	120,758	129,561	133,989	141,166	144,031	147,748	143,358

500万円超払う法人全体に占める構成比

単位：%

	2014	2015	2016	2017	2018	2019	2020
農林水産業	0.780	0.948	1.093	1.076	0.912	0.856	0.903
鉱業	0.284	0.262	0.253	0.278	0.266	0.260	0.272
建設業	13.973	14.707	15.119	15.501	16.058	17.562	18.627
繊維工業	0.323	0.303	0.306	0.293	0.291	0.280	0.232
化学工業	3.019	2.847	2.886	2.858	2.817	2.697	2.720
鉄鋼金属工業	3.477	3.200	3.191	3.465	3.496	3.204	2.746
機械工業	5.839	5.621	5.603	5.897	6.038	5.471	4.933
食料品製造業	1.949	2.014	2.073	1.934	1.811	1.719	1.662
出版印刷業	1.097	1.003	0.995	0.907	0.882	0.844	0.791
その他の製造業	3.213	3.093	3.091	3.197	3.135	2.984	2.857
卸売業	14.675	14.149	13.574	13.709	13.398	12.760	12.880
小売業	7.041	7.176	6.758	6.450	6.097	6.099	6.586
料理飲食旅館業	2.092	2.198	2.237	2.134	2.005	1.930	0.965
金融保険業	2.374	2.373	2.258	2.138	2.125	1.968	2.127
不動産業	9.310	9.582	10.118	10.440	10.660	10.594	10.835
運輸通信公益事業	5.336	6.073	6.046	5.569	5.456	5.442	5.235
サービス業	25.216	24.452	24.401	24.155	24.554	25.330	25.628

当該業種全体の法人数に占める構成比

単位：%

	2014	2015	2016	2017	2018	2019	2020
農林水産業	2.875	3.619	4.134	4.108	3.433	3.209	3.223
鉱業	9.797	9.755	9.837	11.683	11.515	11.881	12.444
建設業	4.161	4.646	4.871	5.158	5.390	5.981	6.076
繊維工業	3.679	3.806	4.058	4.223	4.403	4.461	3.716
化学工業	11.168	11.457	12.149	12.869	13.116	13.008	12.880
鉄鋼金属工業	8.412	8.428	8.788	10.179	10.619	10.109	8.527
機械工業	9.179	9.599	10.004	11.237	11.879	11.156	9.920
食料品製造業	5.610	6.264	6.684	6.595	6.346	6.208	5.874
出版印刷業	3.973	3.986	4.184	4.122	4.190	4.206	3.923
その他の製造業	4.649	4.857	5.070	5.577	5.644	5.574	5.260
卸売業	7.529	7.854	7.841	8.386	8.430	8.270	8.173
小売業	2.640	2.914	2.867	2.918	2.849	2.952	3.140
料理飲食旅館業	2.141	2.401	2.498	2.491	2.367	2.305	1.111
金融保険業	5.910	6.291	6.182	6.139	6.166	5.789	6.017
不動産業	3.790	4.083	4.332	4.566	4.615	4.580	4.410
運輸通信公益事業	7.886	9.442	9.531	9.097	8.928	8.942	8.232
サービス業	4.246	4.311	4.343	4.421	4.469	4.582	4.388

表68 法人税を500万円超払う法人の業種別法人税額の累年比較

全法人

単位：百万円

	2014	2015	2016	2017	2018	2019	2020
農林水産業	22,857	29,837	36,192	40,849	31,022	29,052	33,466
鉱業	64,003	24,974	23,802	22,177	22,117	24,379	15,480
建設業	587,010	708,685	782,641	837,121	866,754	913,100	911,117
繊維工業	19,731	22,584	23,103	24,302	23,220	20,409	16,971
化学工業	565,302	630,736	630,424	680,063	640,929	663,652	648,737
鉄鋼金属工業	227,084	196,481	209,236	239,794	229,568	210,285	179,001
機械工業	820,162	685,869	655,705	823,329	816,651	646,344	633,989
食料品製造業	215,373	244,342	272,871	278,519	274,922	254,446	250,001
出版印刷業	69,025	74,738	75,528	69,734	74,723	97,957	91,676
その他の製造業	348,384	330,543	322,150	365,776	408,860	376,008	447,419
卸売業	958,373	977,677	959,205	1,068,598	1,093,246	1,071,721	1,010,443
小売業	622,306	687,594	613,258	636,244	621,390	621,654	757,220
料理飲食旅館業	106,988	130,019	138,903	138,143	138,236	121,827	45,489
金融保険業	1,515,308	1,447,040	1,261,713	1,304,114	1,502,444	986,704	1,256,908
不動産業	518,436	554,513	631,461	708,682	771,117	784,501	751,061
運輸通信公益事業	945,392	1,150,583	1,133,208	1,238,939	1,240,018	1,258,728	964,328
サービス業	1,600,784	1,645,289	1,592,797	1,694,437	1,932,101	1,817,575	1,901,173
計	9,206,519	9,541,507	9,362,198	10,170,821	10,687,319	9,898,343	9,914,481

500万円超払う法人全体の法人税額に占める構成比

単位：%

	2014	2015	2016	2017	2018	2019	2020
農林水産業	0.248	0.313	0.387	0.402	0.290	0.294	0.338
鉱業	0.695	0.262	0.254	0.218	0.207	0.246	0.156
建設業	6.376	7.427	8.360	8.231	8.110	9.225	9.190
繊維工業	0.214	0.237	0.247	0.239	0.217	0.206	0.171
化学工業	6.140	6.610	6.734	6.686	5.997	6.705	6.543
鉄鋼金属工業	2.467	2.059	2.235	2.358	2.148	2.124	1.805
機械工業	8.908	7.188	7.004	8.095	7.641	6.530	6.395
食料品製造業	2.339	2.561	2.915	2.738	2.572	2.571	2.522
出版印刷業	0.750	0.783	0.807	0.686	0.699	0.990	0.925
その他の製造業	3.784	3.464	3.441	3.596	3.826	3.799	4.513
卸売業	10.410	10.247	10.246	10.507	10.229	10.827	10.192
小売業	6.759	7.206	6.550	6.256	5.814	6.280	7.638
料理飲食旅館業	1.162	1.363	1.484	1.358	1.293	1.231	0.459
金融保険業	16.459	15.166	13.477	12.822	14.058	9.968	12.678
不動産業	5.631	5.812	6.745	6.968	7.215	7.926	7.575
運輸通信公益事業	10.269	12.059	12.104	12.181	11.603	12.717	9.726
サービス業	17.388	17.243	17.013	16.660	18.078	18.362	19.176

当該業種の法人全体の法人税額に占める構成比

単位：%

	2014	2015	2016	2017	2018	2019	2020
農林水産業	79.981	79.725	79.455	80.565	77.630	76.165	77.793
鉱業	98.497	96.656	96.431	96.274	96.060	96.650	94.464
建設業	85.567	86.942	87.037	87.084	86.780	86.358	86.125
繊維工業	93.172	93.451	93.330	93.918	93.306	93.117	93.169
化学工業	98.659	98.797	98.755	98.789	98.705	98.769	98.819
鉄鋼金属工業	94.779	93.788	93.814	94.171	93.321	93.133	93.461
機械工業	97.827	97.247	97.000	97.468	97.241	96.771	97.183
食料品製造業	97.082	97.186	97.220	97.261	97.384	97.237	97.388
出版印刷業	94.470	94.674	94.519	93.946	94.420	95.701	95.925
その他の製造業	96.103	95.771	95.260	95.663	95.974	95.713	96.649
卸売業	94.854	94.939	94.601	94.991	95.026	94.991	94.948
小売業	93.327	93.476	92.539	92.633	92.652	92.352	93.355
料理飲食旅館業	88.719	89.160	89.305	89.101	89.006	87.639	80.915
金融保険業	99.502	99.439	99.372	99.381	99.455	99.131	99.245
不動産業	89.007	88.892	89.178	89.524	89.652	89.304	88.282
運輸通信公益事業	97.829	97.863	97.675	97.879	97.917	97.921	97.523
サービス業	91.876	91.533	90.711	90.686	91.463	90.529	90.721

表69 業種別法人税額階級別法人税額（2020年度）

全法人

単位：百万円

法人税額階級	農林水産業	鉱業	建設業	繊維工業	化学工業	鉄鋼金属工業	機械工業	食料品製造業	出版印刷業
0円	0	0	0	0	0	0	0	0	0
0円超100万円以下	3,017	172	41,617	380	1,561	2,939	4,213	1,803	1,199
100万円超	2,039	152	31,831	229	1,476	2,452	3,617	1,378	768
200万円超	1,758	178	27,047	226	1,518	2,431	3,476	1,229	709
300万円超	2,739	406	46,286	409	3,200	4,702	7,074	2,296	1,219
500万円超	4,295	981	85,716	845	7,682	10,261	16,081	4,960	2,721
1,000万円超	5,072	1,649	105,633	1,271	12,214	14,828	24,953	8,068	3,766
2,000万円超	5,927	2,429	140,407	2,169	28,519	24,785	46,063	16,444	7,541
5,000万円超	5,081	2,214	96,219	1,809	27,128	22,238	52,482	19,948	7,898
1億円超	2,623	2,186	73,675	1,834	37,895	25,442	53,918	20,598	7,066
2億円超	3,253	3,008	89,496	2,403	63,161	28,360	83,880	28,790	16,379
5億円超	1,518	1,639	64,152	2,516	75,931	25,649	57,615	25,048	8,851
10億円超	5,697	1,374	255,820	4,124	396,207	27,438	298,997	126,145	37,454
500万円超計	33,466	15,480	911,117	16,971	648,737	179,001	633,989	250,001	91,676
計	43,020	16,387	1,057,899	18,215	656,492	191,525	652,369	256,707	95,571

構成比

単位：%

法人税額階級	農林水産業	鉱業	建設業	繊維工業	化学工業	鉄鋼金属工業	機械工業	食料品製造業	出版印刷業
0円	0	0	0	0	0	0	0	0	0
0円超100万円以下	7.014	1.051	3.934	2.084	0.238	1.535	0.646	0.702	1.255
100万円超	4.741	0.925	3.009	1.258	0.225	1.280	0.555	0.537	0.803
200万円超	4.087	1.083	2.557	1.241	0.231	1.269	0.533	0.479	0.742
300万円超	6.366	2.477	4.375	2.248	0.487	2.455	1.084	0.894	1.276
500万円超	9.984	5.987	8.102	4.637	1.170	5.357	2.465	1.932	2.847
1,000万円超	11.789	10.065	9.985	6.978	1.861	7.742	3.825	3.143	3.941
2,000万円超	13.778	14.822	13.272	11.907	4.344	12.941	7.061	6.406	7.891
5,000万円超	11.811	13.511	9.095	9.929	4.132	11.611	8.045	7.771	8.264
1億円超	6.097	13.337	6.964	10.069	5.772	13.284	8.265	8.024	7.393
2億円超	7.562	18.354	8.460	13.193	9.621	14.808	12.858	11.215	17.138
5億円超	3.529	10.002	6.064	13.813	11.566	13.392	8.832	9.757	9.262
10億円超	13.243	8.387	24.182	22.643	60.352	14.326	45.833	49.140	39.189
500万円超計	77.793	94.464	86.125	93.169	98.819	93.461	97.183	97.388	95.925

1法人当たり金額

単位：万円

法人税額階級	農林水産業	鉱業	建設業	繊維工業	化学工業	鉄鋼金属工業	機械工業	食料品製造業	出版印刷業
0円	0	0	0	0	0	0	0	0	0
0円超100万円以下	25.241	30.053	32.867	28.539	33.445	34.084	33.431	28.496	26.788
100万円超	138.169	145.690	139.942	143.233	144.242	140.855	140.645	141.480	139.833
200万円超	244.848	239.891	245.730	243.063	248.066	246.526	246.848	246.374	249.582
300万円超	384.629	386.558	388.827	382.710	391.657	391.808	388.461	391.802	382.249
500万円超	690.529	716.109	706.063	686.644	718.645	716.540	718.557	707.591	715.943
1,000万円超	1,381.957	1,409.695	1,396.334	1,381.594	1,412.075	1,414.909	1,411.390	1,430.421	1,400.070
2,000万円超	3,023.998	3,154.365	3,059.641	3,237.073	3,130.496	3,094.301	3,101.878	3,150.203	3,040.836
5,000万円超	6,866.335	7,380.370	6,902.336	7,535.811	7,082.904	6,884.768	7,006.967	7,175.582	6,989.668
1億円超	13,113.5	12,856.2	13,822.6	14,108.2	13,830.3	13,826.9	13,896.5	14,012.5	14,131.4
2億円超	32,530.8	33,419.9	28,963.2	26,700.7	32,390.4	28,646.6	30,391.1	30,305.2	31,497.9
5億円超	75,911.2	81,951.9	69,730.4	62,899.6	67,795.3	69,320.4	69,415.3	71,564.4	68,088.2
10億円超	142,431.9	137,448.4	315,827.5	412,439.9	435,392.8	228,653.4	351,761.2	307,670.6	416,152.1
500万円超平均	2,584.3	3,969.3	3,412.0	5,096.3	16,634.3	4,547.8	8,964.8	10,491.0	8,084.3
納税法人平均	266.293	1,315.199	531.656	900.389	5,957.280	1,161.741	2,560.920	2,383.979	1,413.355
全法人平均	107.072	522.890	240.719	203.246	2,168.144	414.933	915.117	632.750	330.581

表69 業種別法人税額階級別法人税額（2020年度）（つづき）

全法人

単位：百万円

法人税額階級	その他の製造業	卸売業	小売業	料理飲食旅館業	金融保険業	不動産業	運輸通信公益事業	サービス業
0円	0	0	0	0	0	0	0	0
0円超100万円以下	4,315	13,492	18,578	4,392	3,259	31,831	5,672	59,796
100万円超	3,189	10,476	11,657	2,186	1,960	21,761	5,003	41,084
200万円超	2,831	10,374	8,956	1,613	1,527	17,502	4,861	34,365
300万円超	5,178	19,423	14,705	2,538	2,817	28,597	8,959	59,198
500万円超	10,036	43,467	25,971	4,647	5,626	49,657	18,877	108,597
1,000万円超	14,968	68,713	33,312	5,129	8,557	56,570	27,529	134,999
2,000万円超	25,783	128,186	54,942	7,325	19,753	81,134	48,179	206,159
5,000万円超	26,037	118,794	49,724	4,092	24,077	64,162	45,499	170,868
1億円超	27,719	126,540	60,255	3,611	35,122	61,852	49,787	185,904
2億円超	39,601	167,050	78,614	6,004	64,203	63,304	67,280	225,913
5億円超	39,288	115,880	71,224	1,906	68,040	62,013	44,815	158,840
10億円超	263,985	241,814	383,177	12,776	1,031,531	312,368	662,363	709,893
500万円超計	447,419	1,010,443	757,220	45,489	1,256,908	751,061	964,328	1,901,173
計	462,931	1,064,207	811,116	56,219	1,266,472	850,753	988,823	2,095,616

構成比

単位：%

法人税額階級	その他の製造業	卸売業	小売業	料理飲食旅館業	金融保険業	不動産業	運輸通信公益事業	サービス業
0円	0	0	0	0	0	0	0	0
0円超100万円以下	0.932	1.268	2.290	7.813	0.257	3.742	0.574	2.853
100万円超	0.689	0.984	1.437	3.888	0.155	2.558	0.506	1.960
200万円超	0.611	0.975	1.104	2.869	0.121	2.057	0.492	1.640
300万円超	1.119	1.825	1.813	4.515	0.222	3.361	0.906	2.825
500万円超	2.168	4.084	3.202	8.265	0.444	5.837	1.909	5.182
1,000万円超	3.233	6.457	4.107	9.124	0.676	6.649	2.784	6.442
2,000万円超	5.570	12.045	6.774	13.029	1.560	9.537	4.872	9.838
5,000万円超	5.624	11.163	6.130	7.279	1.901	7.542	4.601	8.154
1億円超	5.988	11.891	7.429	6.423	2.773	7.270	5.035	8.871
2億円超	8.554	15.697	9.692	10.680	5.069	7.441	6.804	10.780
5億円超	8.487	10.889	8.781	3.390	5.372	7.289	4.532	7.580
10億円超	57.025	22.722	47.241	22.725	81.449	36.717	66.985	33.875
500万円超計	96.649	94.948	93.355	80.915	99.245	88.282	97.523	90.721

1法人当たり金額

単位：万円

法人税額階級	その他の製造業	卸売業	小売業	料理飲食旅館業	金融保険業	不動産業	運輸通信公益事業	サービス業
0円	0	0	0	0	0	0	0	0
0円超100万円以下	29.644	28.341	28.593	23.661	25.183	28.773	30.401	27.810
100万円超	141.531	141.298	139.110	137.917	139.179	138.952	142.118	139.726
200万円超	246.146	246.526	245.448	245.147	245.529	245.439	247.262	245.536
300万円超	389.920	391.431	388.504	385.770	385.931	388.499	388.676	388.363
500万円超	705.768	712.337	705.546	696.653	708.586	700.187	709.142	702.938
1,000万円超	1,417.453	1,414.129	1,394.402	1,386.246	1,428.606	1,397.480	1,405.992	1,398.519
2,000万円超	3,110.175	3,141.045	3,112.879	3,116.909	3,135.364	3,074.429	3,116.336	3,076.544
5,000万円超	7,056.194	6,975.564	7,023.160	6,935.860	7,102.438	6,989.357	7,010.574	6,943.046
1億円超	13,790.6	14,075.6	13,980.3	12,896.0	14,453.4	13,775.6	14,024.5	13,946.2
2億円超	30,698.2	30,483.6	30,829.0	33,355.0	31,015.7	29,581.3	31,292.9	30,323.8
5億円超	72,756.3	66,982.8	69,149.8	63,525.7	70,144.3	67,405.8	68,945.4	69,061.0
10億円超	733,292.2	244,256.9	351,538.3	319,396.9	736,807.5	385,639.1	1,204,296.8	422,555.5
500万円超平均	10,923.3	5,472.5	8,020.5	3,286.8	41,223.6	4,835.3	12,849.1	5,174.7
納税法人平均	1,979.693	1,287.560	898.953	246.055	6,753.796	544.256	2,912.244	675.138
全法人平均	594.431	471.090	269.743	45.133	2,499.352	241.556	1,084.641	250.309

図1 所得金額・欠損金額階級別法人数（2020年度）



图2 欠損控除前所得・控除後所得階級別法人数（2020年度）



補論 本稿分析対象の基となる法人税の税務データの作成の過程

ここでは、日本の法人税に関する国税庁保有行政記録情報（以下、税務データ）からの本稿分析対象の基となる法人税パネルデータの作成の過程について、補論としてまとめる。

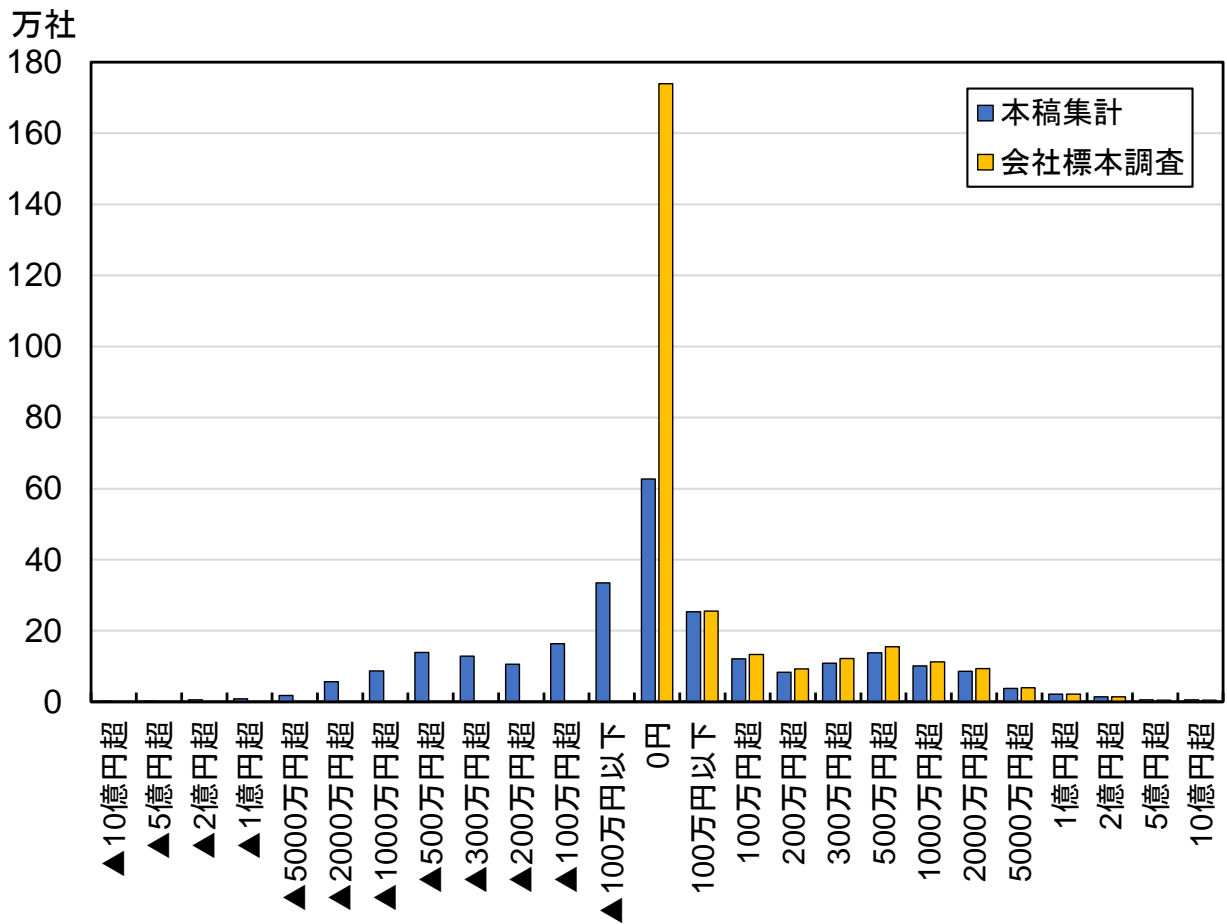
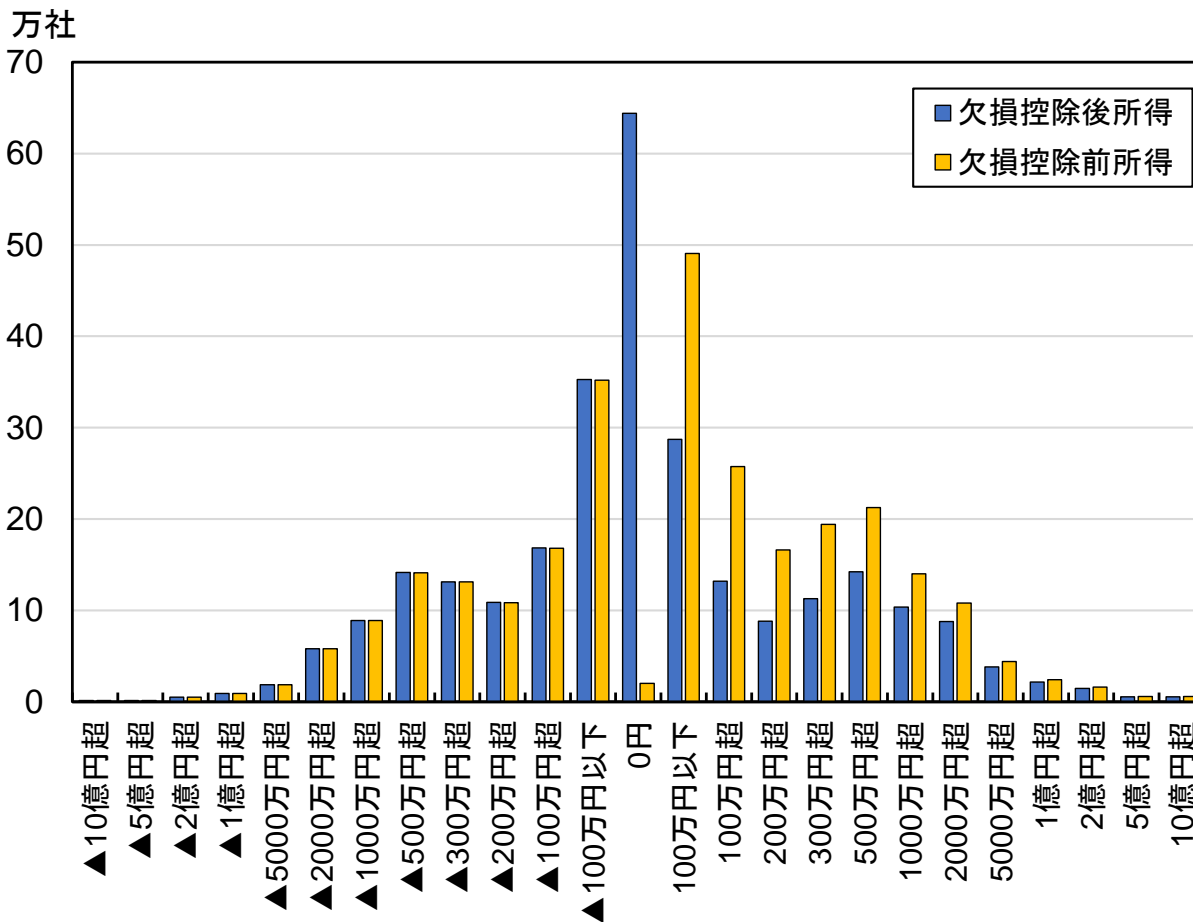
国税庁統計年報によれば、2014～2020年度の日本の法人税の税務データ平均件数は、法人による申告と更正・決定等の行政側での処理を含めて、約284万件となっている。

法人税の申告データのサンプルサイズは2014～2020年度平均で、単年で約304万件存在する（補論表1参照）。ただし、この中には、分析から除外した方が良い申告も存在する。例えば、訂正申告・修正申告等により同一法人が複数回申告しているような「重複データ」の存在である。本稿分析対象の基となる法人税パネルデータでは、申告書提出日が最も新しいもののみを分析対象とし、他のデータは削除した。また、本稿においては、4月から翌3月の年度単位で分析しているため、年に複数回決算を行う法人に関しても、同一年度に複数のデータが存在することとなる。よって、課税期間のサイクルが1年未満の場合、各種金額が1年度分の合計となるよう合算し、1レコードに統合した。さらに、法人税別表一（一）の提出対象ではない¹外国法人のデータを削除した。

それらの処理の結果、法人税の税務データは2014～2020年度平均で約16万件削除され、最終的な本稿における分析対象の基となる法人税の税務データは、2014～2020年度平均で約288万件となった。以上を整理したものが、補論表1である。

なお、このデータクリーニング処理で削除されたデータには、例えば特定の所得階層が著しく削除される等の偏りは、2014～2020年度のどの年度にも観察されなかった。よって、分析する上でバイアスを生じる等の問題はないと考えられる。

なお、今後の研究の進展の過程で、さらにデータクリーニングが必要と認識された場合には、随時、追加的なデータクリーニングを行っていく。将来的には、税務データを利用した研究に、今後の研究者が共通して利用できる税務データを構築することを目指していきたい。

¹ 法人税別表一（一）の提出対象ではないものには、連結法人も挙げられるが、データとして別管理であるため、申告データ総数にはそもそも含まれていない。

補論表 1 法人税の税務データの作成の過程

(単位：件)

	2014年度	2015年度	2016年度	2017年度	2018年度	2019年度	2020年度	2014～2020年度の平均
法人税の申告データ総数	2,983,555	3,012,331	3,044,041	3,057,840	3,066,453	3,057,704	3,053,919	3,039,406
うち、重複データ等の分析対象外の申告数	202,740	203,486	202,062	181,074	156,209	111,573	84,431	163,082
差引 (本稿分析対象の基となる法人税の税務データ数)	2,780,815	2,808,845	2,841,979	2,876,766	2,910,244	2,946,131	2,969,488	2,876,324

(出所) 国税庁保有行政記録情報 (法人税) のデータ数は、2022年2月10日時点の個別データを集計して、筆者ら作成。