

第144回 国税庁統計年報

平成30年度版

The 144th

National Tax Agency Annual Statistics Report

FY2018

国 税 庁

National Tax Agency

目 次

Contents

国税庁の統計調査の概要	1
統計年報利用上の注意	2
平成30年度統計調査結果の概要	6
1 租税及び印紙収入	6
2 申告所得税	8
3 源泉所得税	10
4 法人税	12
5 相続税	14
6 贈与税	15
7 消費税	16
8 酒税	16
9 たばこ税及びたばこ特別税	18
10 揮発油税及び地方揮発油税	18
11 航空機燃料税	18
12 石油ガス税	19
13 石油石炭税	19
14 印紙税	20
15 電源開発促進税	20
16 国際観光旅客税	20
17 国税徴収	21
18 国税滞納	23
19 不服審査・訴訟事件	24
20 国税犯則事件	25
主な統計表の収録項目一覧	26
主な統計表の調査対象期間と調査時点	32

(統計表)

第I編 総括編

1 総括	
1-1 租税及び印紙収入	
(1) 租税及び印紙収入決算額調べ	36
(2) 決算額(一般会計分)の累年比較	38
1-2 国税庁機構図	40
1-3 管区表	
(1) 都道府県別面積、人口、税務署数等	44
(2) 国税局の管轄区域	45

Outline of National Tax Agency Statistical Survey	1
Notes on Use of Annual Statistics Report	3
Outline of Results of Statistical Survey for FY2018	6
1 Tax and Stamp revenues	6
2 Self-assessment income tax	8
3 Withholding income tax	10
4 Corporation tax	12
5 Inheritance tax	14
6 Gift tax	15
7 Consumption tax	16
8 Liquor tax	16
9 Tobacco tax and special tobacco surtax	18
10 Gasoline tax and local gasoline tax	18
11 Aviation fuel tax	18
12 Liquefied petroleum gas tax	19
13 Petroleum and coal tax	19
14 Stamp tax	20
15 Promotion of power-resources development tax	20
16 International Tourist Tax	20
17 Collection of national tax	21
18 Delinquency of national tax	23
19 Administrative review / Litigation case	24
20 National tax crime	25
List of items of major statistical tables	26
Subjects and periods covered by the survey for major statistical tables	32

(Statistical tables)

Part I Overview

1 Overview	
1-1 Tax and Stamp Revenues	
(1) Survey of the Amount settled of Tax and Stamp Revenues	36
(2) Yearly Comparison of Amount settled (for General Account Revenue)	38
1-2 Organization Chart of National Tax Agency	40
1-3 Table of District under Jurisdiction	
(1) Area, Population, and Number of Taxation offices by prefecture	42
(2) District under Jurisdiction of Regional Taxation Bureau	45

第Ⅱ編 直接国税編

2 申告所得税

※ 統計表を見る方のために

1 利用上の注意	48
2 人員の集計方法について	48
3 申告所得税の税率等（課税所得金額又は課税退職所得金額に対して）（平成30年分）	50
4 申告所得税の主な諸控除等（平成30年分）	
(1) 所得控除	50
(2) 税額控除	52
5 平成30年分申告所得税の青色申告の主な特典	54

2-1 課税状況

(1) 申告及び処理の状況	56
(2) 既往年分の課税状況	62
(3) 免除状況	63
(4) 都道府県別の課税状況	64

2-2 所得階級別人員

(1) 所得階級別人員	71
(2) 青色申告者	74
(3) 都道府県別の人員	76

2-3 所得種類別人員、所得金額

(1) 所得種類別内訳	112
(2) 所得種類別人員、所得金額の累年比較	114
(3) 都道府県別の人員、所得金額	120
(4) 所得種類別(業種別)人員、所得金額	138

2-4 申告所得税標本調査結果（抜粋）

申告所得税標本調査の説明	174
(1) 総括表	175
(2) 所得種類別表	176
(3) 所得控除表	178
(4) 税額控除表	184
(5) 源泉徴収税額表	185
(6) 専従者表	186

3 源泉所得税

※ 統計表を見る方のために

1 利用上の注意	189
2 源泉徴収税率(復興特別所得税を含む)(平成30年分)	
(1) 利子所得	189
(2) 配当所得	189
(3) 割引債の償還差益(源泉分離課税)	189
(4) 割引債の償還金に係る差益金額(申告分離課税)	189
(5) 源泉徴収選択口座内配当等	189

PART II Direct National Tax

2 Self-assessment Income Tax

For the people who use the statistical table

1 Notes on use	48
2 Aggregation of number of taxpayers	48
3 Rate of self-assessed income tax to taxable income or taxable retirement income (for 2018)	50
4 Principal deductions under self-assessed income tax (for 2018)	
(1) Exemption and deduction from income	50
(2) Tax credit	52
5 Principal benefits of blue returns for self-assessment income tax in 2018	54

2-1 Statistics of Taxation

(1) Statistics of filing returns and cases processed	56
(2) Statistics of taxation in preceding years	62
(3) Statistics of exemption	63
(4) Statistics of taxation by prefecture	64

2-2 Number of Income earners by Income Range

(1) Number of income earners by income range	71
(2) Income earners filing blue returns	74
(3) Income earners by prefecture	76

2-3 Number of income earners by Income Type, and Amount of Income

(1) Breakdown by income type	112
(2) Yearly comparison of numbers of income earners by income type and amount of income	114
(3) Number of income earners and amount of income by prefecture	120
(4) Number of income earners and amount of income by income type(business type)	138

2-4 Results of Sample Survey for Self-assessment Income Tax (excerpt)

Explanation of Sample Survey for Self-assessment Income Tax	174
(1) Overview	175
(2) Table by income type	176
(3) Table for income deductions	178
(4) Table for tax credits	184
(5) Table for amount of withholding income tax	185
(6) Table for family employee	186

3 Withholding Income Tax

For the people who use the statistical tables

1 Notes on use	190
2 Withholding income tax rate (special income tax for reconstruction is included) (for 2018)	
(1) Interest income	190
(2) Dividend income	190
(3) Profit from redemption of discount bond (separate taxation at source)	190
(4) Profit on redemption amount of discount bonds (separate self-assessment taxation)	190
(5) Dividends, etc. in withholding selection account	190

(6) 特定口座内保管上場株式等の譲渡所得等	189
(7) 給与所得	189
(8) 退職所得	189
(9) 報酬・料金等	189
3-1 課税状況	
(1) 課税状況	191
(2) 加算税の状況	191
(3) 源泉徴収義務者数	191
(4) 利子所得等の課税状況	192
(5) 配当所得の課税状況	192
(6) 特定口座内保管上場株式等の譲渡所得等の課税状況	194
(7) 給与所得、退職所得の課税状況	194
(8) 給与所得、退職所得の課税状況の累年比較	195
(9) 報酬・料金等の課税状況	195
(10) 非居住者等所得の課税状況	196
(11) 都道府県別の課税状況	197
3-2 民間給与実態統計調査結果(抜粋)	
民間給与実態統計調査の説明	198
(1) 源泉徴収義務者数、給与所得者数	199
(2) 給与額の累年比較	200
(3) 給与階級別の給与所得者数、給与額	201
(4) 国税局別の給与所得者数、給与額	202
(5) 給与所得者数、給与総額及び税額の累年比較	203
(6) 給与階級別の給与所得者数、給与総額及び税額	204
4 法人税	
※ 統計表を見る方のために	
1 利用上の注意	206
2 用語の説明	
(1) 法人の種類及び課税の範囲	206
(2) 事業年度	206
(3) 資本金の額	206
3 法人税の税率	
(1) 各事業年度の所得及び清算所得に対する税率	207
(2) 退職年金等積立金に対する税率	207
(3) 特定信託の各計算期間の所得に対する税率	207
(4) 同族会社及び同族特定信託の留保金に対する特別税率	207
(5) 各連結事業年度の連結所得に対する税率	208
(6) 連結同族会社の連結留保金に対する特別税率	208

(6) Capital gains of listed stocks held in a special account, etc.	190
(7) Employment income	190
(8) Retirement income	190
(9) Remuneration, fee, etc.	190
3-1 Statistics of Taxation	
(1) Statistics of taxation	191
(2) Statistics of additional tax	191
(3) Number of withholding agents	191
(4) Statistics of taxation on interest income, etc.	192
(5) Statistics of taxation on dividends	192
(6) Statistics of taxation on capital gains, etc., from listed shares, etc., kept in special accounts	194
(7) Statistics of taxation on employment income and retirement income, etc.	194
(8) Yearly comparison of statistics of taxation on employment income and retirement income, etc.	195
(9) Statistics of taxation on remuneration/fee, etc.	195
(10) Statistics of taxation on non-residents, etc.	196
(11) Breakdown of statistics of taxation by prefecture	197
3-2 Results of the Statistical Survey of Actual Status for Salary in the Private Sector (excerpt)	
Explanation of the Statistical Survey of Actual Status for Salary in the Private Sector	198
(1) Number of withholding agents and employment income earners	199
(2) Yearly comparison of amount of salary	200
(3) Breakdown of number of employment income earners and amount of salary by range of salary	201
(4) Breakdown of number of employment income earners and amount of pay by Regional Taxation Bureaus	202
(5) Yearly comparison of number of employment income earners, total amount of pay and amount of tax	203
(6) Breakdown of number of employment income earners, total amount of pay and amount of tax by range of salary	204
4 Corporation Tax	
For the people who use the statistical tables	
1 Notes on use	209
2 Terminology	
(1) Types of corporations and range of taxation	209
(2) Fiscal year	209
(3) Capital	209
3 Tax rates of corporation tax	
(1) Tax rates on income for each accounting period and liquidation income	210
(2) Tax rates on retirement pension fund, etc.	210
(3) Tax rates on earning of each accounting period of specific trusts	210
(4) Special tax rate applied to family business or family special trust retained earnings	210
(5) Tax rates on consolidated income for each consolidated accounting period	211
(6) Special tax rate applied to group family business consolidated retained earnings	211

4-1	課税状況	
(1)	現事業年度分の課税状況	212
(2)	既事業年度分の課税状況	212
(3)	法人数等の状況	213
(4)	加算税の状況	213
(5)	都道府県別の課税状況	214
(6)	都道府県別の法人数、所得金額	216
4-2	法人数	
(1)	決算期別の普通法人数	218
(2)	業種別の普通法人数	220
(3)	都道府県別の普通法人数	224
(4)	所得階級・業種別の普通法人数	226
4-3	会社標本調査結果(抜粋)	
	会社標本調査の説明	231
(1)	総括表	233
(2)	利益及び欠損の状況	234
(3)	営業収入金額及び所得率	235
(4)	益金処分	236
(5)	交際費等、寄附金、引当金、減価償却費	237
(6)	所得階級別法人数	238
(7)	資本金階級別の同非別、青白別、組織区分別法人数	240
(8)	業種別、資本金階級別法人数	241
5	相続税	
	※ 統計表を見る方のために	
1	利用上の注意	242
2	用語の説明(平成30年分)	
(1)	相続時精算課税適用財産価額	242
(2)	暦年課税分贈与財産価額	242
(3)	2割加算額	242
(4)	農地等納税猶予税額	242
(5)	株式等納税猶予税額	242
(6)	特例株式等納税猶予税額	242
(7)	山林納税猶予税額	242
(8)	医療法人持分納税猶予税額	242
3	相続税の税率等(平成30年分)	242
4	相続税の主な諸控除	
(1)	遺産に係る基礎控除	242
(2)	税額控除	242

4-1	Statistics of Taxation	
(1)	Statistics of taxation for the current accounting period	212
(2)	Statistics of taxation for preceding accounting periods	212
(3)	Statistics of the number of corporations etc.	213
(4)	Statistics of additional tax	213
(5)	Statistics of taxation by prefecture	214
(6)	Breakdown of the number of corporations and amount of income by prefecture	216
4-2	Number of Corporations	
(1)	Number of ordinary corporations by settlement term	218
(2)	Number of ordinary corporations by industry type	220
(3)	Number of ordinary corporations by prefecture	224
(4)	Number of ordinary corporations by income value rank and industry type	226
4-3	Results of the Corporation Sample Survey (excerpt)	
	Explanation of the Corporation Sample Survey	232
(1)	Overview	233
(2)	Statistics of profit and loss	234
(3)	Amount of operating revenue and income ratio	235
(4)	Disposition of profit	236
(5)	Entertainment and social expenses, etc., Donation, Reserve fund, and Depreciation cost	237
(6)	Number of corporations by income range	238
(7)	Number of corporations by capital range, and by classification of family/non family corporation, by classification of blue/white return, and by organization type	240
(8)	Number of corporations by business type and by capital range	241
5	Inheritance Tax	
	For the people who use the statistical tables	
1	Notes on use	243
2	Terminology (for 2018)	
(1)	Donated property value (Taxation system for settlement at time of inheritance)	243
(2)	Donated property value (calendar-year taxation)	243
(3)	20% additional tax	243
(4)	Tax Payment Postponement Amounts for Farmlands, etc.	243
(5)	Tax payment Postponement Amounts for Stocks, etc.	243
(6)	Tax payment Postponement Amounts for Stocks, etc.	243
(7)	Tax Payment Postponement Amount for Mountains and Forests	243
(8)	Tax payment Postponement Amounts for Interests in Medical Corporations	243
3	Tax rate of inheritance Tax, etc. (for 2018)	243
4	Major deductions for inheritance tax	
(1)	Basic exemption for bequest	243
(2)	Tax credit	243

(3) 相続時精算課税分贈与税額控除	242
(4) 医療法人持分税額控除	242
5-1 申告・課税状況	
(1) 申告・課税状況	244
(2) 課税状況の累年比較	245
(3) 国税局別の課税状況	245
(4) 課税状況における申告又は処理の別	246
(5) 加算税の状況	246
5-2 課税価格階級別	
(1) 人員、課税価格、税額	247
(2) 法定相続人員別の被相続人数	248
(3) 国税局別被相続人の数	249
5-3 相続財産種類別	
被相続人数、取得財産価額	250

6 贈与税

※ 統計表を見る方のために

1 利用上の注意	252
2 用語の説明（平成30年分）	
(1) 農地等納税猶予税額	252
(2) 株式等納税猶予税額	252
(3) 特例株式等納税猶予税額	252
(4) 医療法人持分納税猶予税額	252
(5) 特例贈与財産	252
(6) 一般贈与財産	252
(7) 住宅取得等資金の非課税制度	252
(8) 教育資金の非課税制度	252
(9) 結婚・子育て資金の非課税制度	252
3 贈与税の税率等（平成30年分）	
(1) 暦年課税	252
(2) 相続時精算課税	252
4 贈与税の主な諸控除	
(1) 配偶者控除	252
(2) 基礎控除	252
(3) 医療法人持分税額控除	252
(4) 相続時精算課税に係る特別控除	252
6-1 申告・課税状況	
(1) 申告・課税状況（合計分）	254
(2) 課税状況の累年比較（合計分）	256
(3) 課税状況における申告又は処理の別	256
(4) 国税局別の課税状況（合計分）	257
(5) 加算税の状況	257

(3) Amount of deduction of gift tax (Taxation system for settlement at time of inheritance)	243
(4) Amount of tax credit for interests in medical corporations	243
5-1 Statistics of filing returns and Statistics of Taxation	
(1) Statistics of filing returns and Statistics of Taxation	244
(2) Yearly comparison of statistics of taxation	245
(3) Statistics of taxation by Regional Taxation Bureaus	245
(4) Statistics of filing returns or cases processed of Statistics of Taxation	246
(5) Statistics of additional tax	246
5-2 Breakdown of Taxable amount class	
(1) Number of persons, Taxable amount, and Amount of tax	247
(2) Number of ancestors by numbers of legal heirs	248
(3) Number of ancestors by Regional Taxation Bureaus	249
5-3 Breakdown of Inherited Property by Type	
Number of ancestors, and Value of properties acquired	250

6 Gift Tax

For the people who use the statistical tables

1 Notes on use	253
2 Terminology (for 2018)	
(1) Amount of postponed tax payment for agricultural land, etc.	253
(2) Amount of postponed tax payment for stocks, etc.	253
(3) Amount of postponed tax payment for agricultural land, etc.	253
(4) Amount of postponed tax payment for interests in medical corporations	253
(5) Special gift property	253
(6) General gift property	253
(7) Tax exemptions for the acquisition of a residence by fund donation	253
(8) Tax exemption system for educational funds	253
(9) Tax exemption system for marriage and childcare funds	253
3 Tax rate of gift tax, etc. (for 2018)	
(1) Calendar-Year Taxation	253
(2) Taxation System for Settlement at Time of Inheritance	253
4 Major deductions for gift tax	
(1) Exemption for spouse	253
(2) Basic exemption	253
(3) Amount of tax credit for interests in medical corporations	253
(4) Special exemption (taxation system for settlement at time of inheritance)	253
6-1 Statistics of filing returns and Statistics of Taxation	
(1) Statistics of filing returns and Statistics of Taxation (Total)	254
(2) Yearly comparison of statistics of taxation (Total)	256
(3) Statistics of filing returns or cases processed of Statistics of taxation	256
(4) Statistics of taxation by Regional Taxation Bureaus (Total)	257
(5) Statistics of additional tax	257

6-2	贈与財産価額階級別	
(1)	人員、取得財産価額、税額	258
(2)	国税局別の人員（合計分）	259
6-3	贈与財産種類別	
	受贈人員、取得財産価額	260

第Ⅲ編 間接国税編

7 消費税

※ 統計表を見る方のために

1	利用上の注意	264
2	消費税の概要	
(1)	消費税の創設	264
(2)	納税義務者	264
(3)	課税標準	264
(4)	税額の計算	264
(5)	申告及び納付	264
(6)	免税取引及び非課税取引（国内取引分）	264
(7)	事業者の納税事務負担を軽減するための措置等 （国内取引分）	264

7 消費税

(1)	課税状況	266
(2)	課税事業者等届出件数	267
(3)	税関分の課税状況	267
(4)	都道府県別課税状況等	268

8 酒税

※ 統計表を見る方のために

1	利用上の注意	274
2	酒税の概要	274
8-1	酒税関係総括表	
	酒税関係総括表	275
8-2	課税状況	
(1)	課税状況	276
(2)	税関分の課税状況	277
(3)	都道府県別の課税状況	278
8-3	製成数量	
(1)	製成数量	282
(2)	製成数量の累年比較	283
(3)	都道府県別の製成数量	284
8-4	販売（消費）数量	
(1)	酒類の販売（消費）数量	286
(2)	販売（消費）数量の累年比較	287
(3)	都道府県別の販売（消費）数量	288
8-5	免許場数	
(1)	酒類製造免許場数等	290
(2)	酒母及びもろみの製造場数	291

6-2	Breakdown of Donated Property by Value Range	
(1)	Number of persons, Value of properties acquired, Amount of tax	258
(2)	Number of persons by Regional Taxation Bureaus (Total)	259
6-3	Breakdown of Donated Property by Type	
	Number of donees and value of properties acquired	260

Part III Indirect National Tax

7 Consumption Tax

For the people who use the statistical tables

1	Notes on use	265
2	Outline of consumption tax	
(1)	Introduction of consumption tax	265
(2)	Taxpayer	265
(3)	Tax base	265
(4)	Calculation of amount of tax	265
(5)	Filing returns and tax payment	265
(6)	Tax-exempt transaction or non-taxable transaction (for domestic transaction)	265
(7)	Measures to reduce tax burden of enterprises (for domestic transaction)	265

7 Consumption Tax

(1)	Statistics of taxation	266
(2)	Number of notifications of taxable business enterprises, etc.	267
(3)	Statistics of taxation for custom house	267
(4)	Statistics of taxation by prefecture	268

8 Liquor Tax

For the people who use the statistical tables

1	Notes on use	274
2	Outline of liquor tax	274
8-1	Overview Related to Liquor Tax	
	Overview related to liquor tax	275
8-2	Statistics of Taxation	
(1)	Statistics of taxation	276
(2)	Statistics of taxation by custom house	277
(3)	Statistics of taxation by prefectures	278
8-3	Volume of Production	
(1)	Volume of production	282
(2)	Yearly comparison of volume of production	283
(3)	Volume of production by prefectures	284
8-4	Volume of Sales (Consumption)	
(1)	Volume of sales (consumption) of liquors	286
(2)	Yearly comparison volume of sales (consumption)	287
(3)	Volume of sales (consumption) by prefectures	288
8-5	Number of Licensed Sites	
(1)	Number of licensed sites for manufacturing liquors, etc.	290
(2)	Number of manufacturing factories of yeast mash and unrefined sake	291

(3) 酒類販売業免許場数及び酒類販売業者数	292
(4) 免許場数の累年比較	293
(5) 都道府県別の免許場数	294

9～16 消費税、酒税以外の間接税各表

※ 統計表を見る方のために

1 利用上の注意	296
2 消費税、酒税以外の間接税の概要	
(1) 9 たばこ税及びたばこ特別税	296
(2) 10 揮発油税及び地方揮発油税	296
(3) 11 航空機燃料税	296
(4) 12 石油ガス税	296
(5) 13 石油石炭税	296
(6) 14 印紙税	297
(7) 15 電源開発促進税	297
(8) 16 国際観光旅客税	297

9 たばこ税及びたばこ特別税

(1) 課税状況	299
(2) 免除状況	300
(3) 製造場数	300

10 揮発油税及び地方揮発油税

(1) 課税状況	301
(2) 税関分の課税状況	301
(3) 免除状況	302
(4) 関係場数	302
(5) 国税局別の課税状況	303

11 航空機燃料税

(1) 課税状況	304
(2) 関係場数	304

12 石油ガス税

(1) 課税状況	305
(2) 免除状況	305
(3) 関係場数	306
(4) 国税局別課税状況	306

13 石油石炭税

(1) 課税状況	307
(2) 税関分の課税状況	307
(3) 免除状況	308
(4) 関係場数	308

14 印紙税

(1) 課税状況	309
(2) 課税状況の累年比較	309

(3) Numbers of licensed sites to sell liquors and liquor distributors	292
(4) Yearly comparison of licensed sites	293
(5) Number of licensed sites by prefectures	294

9-16 Table for Indirect Tax other than Consumption Tax and Liquor Tax

For the people who use the statistical tables

1 Notes on use	297
2 Outline of indirect taxes other than consumption tax and liquor tax	
(1) 9 Tobacco tax and Special tobacco surtax	297
(2) 10 Gasoline tax and Local gasoline tax	297
(3) 11 Aviation fuel tax	298
(4) 12 Liquefied petroleum gas tax	298
(5) 13 Petroleum and coal tax	298
(6) 14 Stamp Tax	298
(7) 15 Promotion of power-resources development tax	298
(8) 16 International Tourist Tax	298

9 Tobacco Tax and Special Tobacco Surtax

(1) Statistics of taxation	299
(2) Statistics of exemption	300
(3) Number of manufacturing factories	300

10 Gasoline Tax and Local Gasoline Tax

(1) Statistics of taxation	301
(2) Statistics of taxation for custom house	301
(3) Statistics of exemption	302
(4) Number of related factories, etc.	302
(5) Statistics of taxation by Regional Taxation Bureaus	303

11 Aviation Fuel Tax

(1) Statistics of taxation	304
(2) Number of related sites	304

12 Liquefied Petroleum Gas Tax

(1) Statistics of taxation	305
(2) Statistics of exemption	305
(3) Number of related sites	306
(4) Statistics of taxation by Regional Taxation Bureaus	306

13 Petroleum and Coal Tax

(1) Statistics of taxation	307
(2) Statistics of taxation for custom house	307
(3) Statistics of exemption	308
(4) Number of related sites	308

14 Stamp Tax

(1) Statistics of taxation	309
(2) Yearly comparison of statistics of taxation	309

15 電源開発促進税	
(1) 課税状況	310
(2) 課税人員	310

16 国際観光旅客税	
(1) 課税状況	311
(2) 加算税等の状況	311
(3) 税関分の課税状況	311
(4) 税関分の加算税等の状況	311
(5) 特別徴収義務者数	312

第IV編 徴収編

17～19 徴収関係各表

※ 統計表を見る方のために

1 利用上の注意

(1) 国税徴収	314
(2) 国税滞納	314
(3) 還付金	314

2 計数間関係

(1) 国税徴収	314
(2) 国税滞納	314

17 国税徴収

17-1 国税徴収状況

(1) 国税徴収状況	316
(2) 国税局別の徴収決定済額	318
(3) 都道府県別の徴収状況	320

17-2 物納及び年賦延納

(1) 物納状況	325
(2) 物納財産の内訳	326
(3) 年賦延納状況	326

18 国税滞納

(1) 発生及び整理の状況	328
(2) 税目別の発生及び整理の状況	328
(3) 国税局別の発生及び整理の状況	330

19 還付金

還付金の支払決定の状況	332
-------------	-----

第V編 その他

20 その他

※ 統計表を見る方のために

利用上の注意

1 不服審査	334
2 訴訟事件	334
3 直接国税犯則事件(査察事件)	334
4 間接国税犯則事件	334
5 資料収集	334

15 Promotion of Power-Resources Development Tax

(1) Statistics of taxation	310
(2) Number of taxpayers	310

16 International Tourist Tax

(1) Statistics of taxation	311
(2) Statistics of additional tax, etc.	311
(3) Statistics of taxation for custom house	311
(4) Statistics of additional tax, etc. for custom house	311
(5) Number of special tax collectors	312

Part IV Collection

17-19 Tables Related to Collections

For the people who use the statistical tables

1 Notes on use

(1) National tax collection	315
(2) National tax delinquency	315
(3) Refunds	315

2 Relations among figures

(1) National tax collection	315
(2) National tax delinquency	315

17 National Tax Collection

17-1 Statistics of National Tax Collection

(1) Statistics of national tax collection	316
(2) Amount determined for collection by Regional Taxation Bureaus	318
(3) Statistics of collection by prefectures	320

17-2 Payment in Kind and Postponement of Annual Payment

(1) Statistics of payment in kind	325
(2) Breakdown of properties paid in kind	326
(3) Statistics of postponement of annual payment	326

18 National Tax Delinquency

(1) Statistics of accrual and procedure for tax delinquency	328
(2) Statistics of accrual and procedure by tax type	328
(3) Statistics of accrual and procedure by Regional Taxation Bureaus	330

19 Refunds

Statistics of payment of refund determined	332
--	-----

Part V Others

20 Others

For the people who use the statistical tables

Notes on use

1 Administrative review	335
2 Litigation case	335
3 Direct national tax crime (criminal investigation)	335
4 Indirect national tax crime	335
5 Information Returns	335

6	税務相談	334
7	税理士	334
8	電子帳簿保存法に基づく電磁的記録による保存等の承認状況	334
20-1	不服審査	
(1)	再調査の請求	336
(2)	審査請求	338
(3)	国税局別の再調査の請求	340
(4)	国税不服審判所支部別の審査請求	340
20-2	訴訟事件	
(1)	国側被告事件	342
(2)	国側原告事件	344
(3)	国側被告事件の国税局別内訳	345
(4)	国側原告事件の国税局別内訳	346
20-3	直接国税犯則事件(査察事件)	
(1)	起訴事件数及び有罪に係る人員、金額	348
(2)	犯則者違反行為別件数	348
20-4	間接国税犯則事件	
(1)	検挙及び処理の状況	350
(2)	通告処分及び履行の状況	352
(3)	酒税の違反行為別検挙の状況	354
(4)	酒税以外の間接税の違反行為別検挙の状況	356
20-5	資料収集	
(1)	法定資料・法定外資料の資料収集	357
(2)	「不動産等の譲受けの対価の支払調書」の提出内容の監査実績	357
20-6	税務相談	
(1)	税務相談室における相談等の受理状況	358
(2)	タックスアンサーの利用状況	358
20-7	税理士	
(1)	税理士試験の受験・合格者数	359
(2)	税理士登録者数	360
(3)	国税局別の通知弁護士数、通知弁護士法人数	361
20-8	電子帳簿保存法に基づく電磁的記録による保存等の承認状況	
	承認状況	362
	第VI編 様式集	365

6	Tax consultation	335
7	Certified Public Tax Accountants	335
8	Statistics of approvals regarding electronic book and record keeping based on Law(or Act)on Book and Record Keeping through Electronic Methods	335
20-1	Administrative Review	
(1)	Request for re-examination	336
(2)	Request for reconsideration	338
(3)	Request for re-examination by Regional Taxation Bureaus	340
(4)	Request for reconsideration by branches of National Tax Tribunal	340
20-2	Litigation Cases	
(1)	Litigation cases (Government as defendant)	342
(2)	Litigation cases (Government as plaintiff)	344
(3)	Breakdown of litigation cases (Government as defendant) by Regional Taxation Bureaus	345
(4)	Breakdown of litigation cases (Government as plaintiff) by Regional Taxation Bureaus	346
20-3	Direct National Tax Crime (Criminal Investigation)	
(1)	Numbers of indicted cases, convicted persons and amount of fines	348
(2)	Number of cases by type of violations	348
20-4	Indirect National Tax Crime	
(1)	Statistics of arrest and procedure	350
(2)	Statistics of notification procedure and fulfillment	352
(3)	Statistics of arrest by type of violation of liquor tax	354
(4)	Statistics of arrest by type of violation of indirect taxes other than liquor tax	356
20-5	Information Returns	
(1)	Information returns and documents other than information returns	357
(2)	The statistics of audit on description of submitted "record of payment of compensation for real estate, etc."	357
20-6	Tax Consultation	
(1)	Statistics of reception of tax consultation	358
(2)	Statistics of use of "Taxanswer"	358
20-7	Certified Public Tax Accountants	
(1)	Numbers of examinees and successful candidates of Certified Public Tax Accountant examination	359
(2)	Number of registrations of Certified Public Tax Accountants	360
(3)	Number of enrolled lawyers and enrolled law corporations for each Regional Taxation Bureau	361
20-8	Statistics of approvals regarding electronic book and record keeping based on Law(or Act)on Book and Record Keeping through Electronic Methods	
	Statistics of approvals	362
	Part VI Styles of Forms	365

国税庁の統計調査の概要

国税庁の統計調査は、「全数調査」と「標本調査」からなっている。

- 1 「全数調査」は、その大部分が各税務署において調査したものを、国税庁及び各国税局で取りまとめて集計したものであるが、これらは、税務署が統計を作成するために特別な調査を行うものではなく、事務処理の過程から派生的に作成されるものである。
- 2 「標本調査」は、「民間給与実態統計調査」、「会社標本調査」及び「申告所得税標本調査」からなっている。
 - (1) 「民間給与実態統計調査」は、国税庁において標本の対象となる事業所（源泉徴収義務者）を抽出、標本事業所に調査票を送付、標本事業所が勤務している給与所得者について調査票を記入し、これを国税庁において集計したものである。
 - (2) 「会社標本調査」及び「申告所得税標本調査」は、各税務署等が作成した調査票データ等を、国税庁において集計したものである。

Outline of National Tax Agency Statistical Survey

The statistical survey of National Tax Agency consists of “Census surveys” and “Sample surveys”.

- 1 Most of the “Census surveys” are conducted by the Tax Offices, which are subsequently compiled by the National Tax Agency and Regional Taxation Bureaus. Statistical data for the surveys are collected not by additional special surveys but using the existing data obtained in the course of the ordinary administration process of Tax Offices.
- 2 “Sample Surveys” comprise “Statistical Survey of Actual Status for Salary in the Private Sector”, “Corporation Sample Survey” and “Sample Survey for Self-Assessment Income Tax”. All of them are based on the method of sample survey.
 - (1) “Statistical Survey of Actual Statistics for Salary in the Private Sector” is generated from the following process.
First, the National Tax Agency extracts business enterprises (withholding tax agents) as objects of a sample survey. Then the sampled enterprises fill in schedules about their employment income earners. Finally, the National Tax Agency totalizes the schedules.
 - (2) “Corporation Sample Survey” and “Sample Survey for Self-Assessment Income Tax” are compiled by the National Tax Agency based on the summary tables and other data prepared by the Tax Offices.

統計年報利用上の注意

1 統計表の構成

(1) 全体の構成は、「Ⅰ 総括編」「Ⅱ 直接国税編」「Ⅲ 間接国税編」「Ⅳ 徴収編」「Ⅴ その他」「Ⅵ 様式集」の6編からなっている。

また、「Ⅱ 直接国税編」及び「Ⅲ 間接国税編」については、税目ごとに配列している。

(2) 計数は、原則として全国分を掲載しているが、主な計数については、地方別（国税局及び都道府県別）にも掲げるとともに、累年比較をしている。

2 各表間の関連計数

「Ⅱ 直接国税編」及び「Ⅲ 間接国税編」の各表と「Ⅳ 徴収編、17-1 国税徴収状況、(1) 国税徴収状況、(2) 国税局別の徴収決定済額」欄とは、主として調査期間又は調査時点の相違により、計数は一致しない。

3 単位及び計数の処理方法

(1) 各表の計数は、単位未満を四捨五入しているので、表の内容と計又は合計が一致しない場合もある。

(2) 金額は、原則として百万円単位（金額が少額又は精密を要するものについては、千円又は円単位）とし、単位未満の計数は「0」、該当する計数がない場合は「-」、不明の場合は「…」と表示している。

(3) 表中の「X」は、情報を保護する観点から計数を秘匿したものである。

4 標本調査結果表との関連

この年報では、「申告所得税標本調査」、「民間給与実態統計調査」及び「会社標本調査」の総括的な部分だけを掲載しているので、これらの詳細については、国税庁ホームページの「統計情報」を参照していただきたい。

平成30年分 申告所得税標本調査 — 調査結果報告 — 税務統計から見た申告所得税の実態	発表	令和2年3月
平成30年分 民間給与実態統計調査 — 調査結果報告 —	概要発表 統計表発表	令和元年9月 " 11月
平成30年度分 会社標本調査 — 調査結果報告 — 税務統計から見た法人企業の実態	発表	令和2年5月

5 様式集について

各税目の統計表は主に納税者の申告等のデータを集計したものであり、その申告書等の様式を掲載しているため、年報を見る際の参考としていただきたい。

Notes on Use of Annual Statistics Report

1 Composition of Annual Statistics Report

- (1) The statistics report consists of six parts namely, that is, “Part I Overview”, “Part II Direct National Tax”, “Part III Indirect National Tax”, “Part IV Collection”, and “Part V Others” and “Part VI Styles of Forms”.
“Part II Direct National Tax” and “Part III Indirect National Tax” are arranged by tax item.
- (2) Figures listed are in principle for the whole nation. But with respect important items, figures by regions (by Regional Taxation Bureaus and by prefecture) and yearly comparison of them are listed.

2 Relationship of corresponding figures between tables

The figures in each table of “Part II Direct National Tax”, and “Part III Indirect National Tax” are not the same as corresponding figures in “Part IV Collection, 17-1 Statistics of National Tax Collection, (1) Statistics of national tax collection, (2) Amount determined for collection by Regional Taxation Office”, mainly due to the difference in periods covered or the time of survey.

3 Unit and method of rounding fractions

- (1) Since the figures in each table are derived by rounding off, the sum of individual figures in a table may not equal to the subtotal or total.
- (2) The unit of the amount of money listed is 1 million yen in principle (when the amount is small as a whole, or when accuracy is required, 1,000 yen or 1 yen will be used as the unit).
Fractions are shown as “0”, and non-existence of corresponding figures is indicated by “—”. Unidentified cases are indicated by “...”.
(3) “X” in tables means that relevant figures are kept secret to protect information.

4 Relationship with the sample survey result reports

Since this annual report contains only summary parts of “Sample Survey for Self-Assessment Income Tax”, “Statistical Survey of Actual Status for Salary in the Private Sector” and “Corporation Sample Survey”, please refer to National Tax Agency homepage “statistics information”.

The result report of Sample Survey for Self-Assessment Income Tax (for 2018) The actual state of self-assessment income tax seen from the taxation statistics	Report	March, 2020
The result report of Statistical Survey of Actual Status for Salary in the Private Sector (for 2018)	Outline report Statistics report	September, 2019 November, 2019
The result report of the Corporation Sample Survey (for FY2018) The actual state of corporate enterprises seen from the taxation statistics	Report	May, 2020

5 Styles of forms

Since statistics for each tax item are based on final returns, etc., styles of forms are listed in “Part VI” for to samples to refer.

平成30年度

統計調査結果の概要

FY2018

Outline of Results of Statistical Survey

平成30年度統計調査結果の概要

Outline of Results of Statistical Survey for FY2018

1 租税及び印紙収入

Tax and Stamp revenues

(1) 平成30年度における租税及び印紙収入の決算額（一般会計分）は60兆3,564億円（前年58兆7,875億円）で、前年に比べて1兆5,689億円（伸び率2.7%）の増加となっている（第1図、第2表参照）。

Total amount settled of tax and stamp revenues of FY2018(for general account) is 60,356.4 billion yen (58,787.5 billion yen for the previous year), an increase of 1,568.9 billion yen (rate of increase: 2.7%) compared to the previous year (see Figure 1 and Table 2).

(第1図) 租税及び印紙収入決算額（一般会計分）の推移

Figure 1: Changes of amounts settled of tax and stamp revenues (for general account)

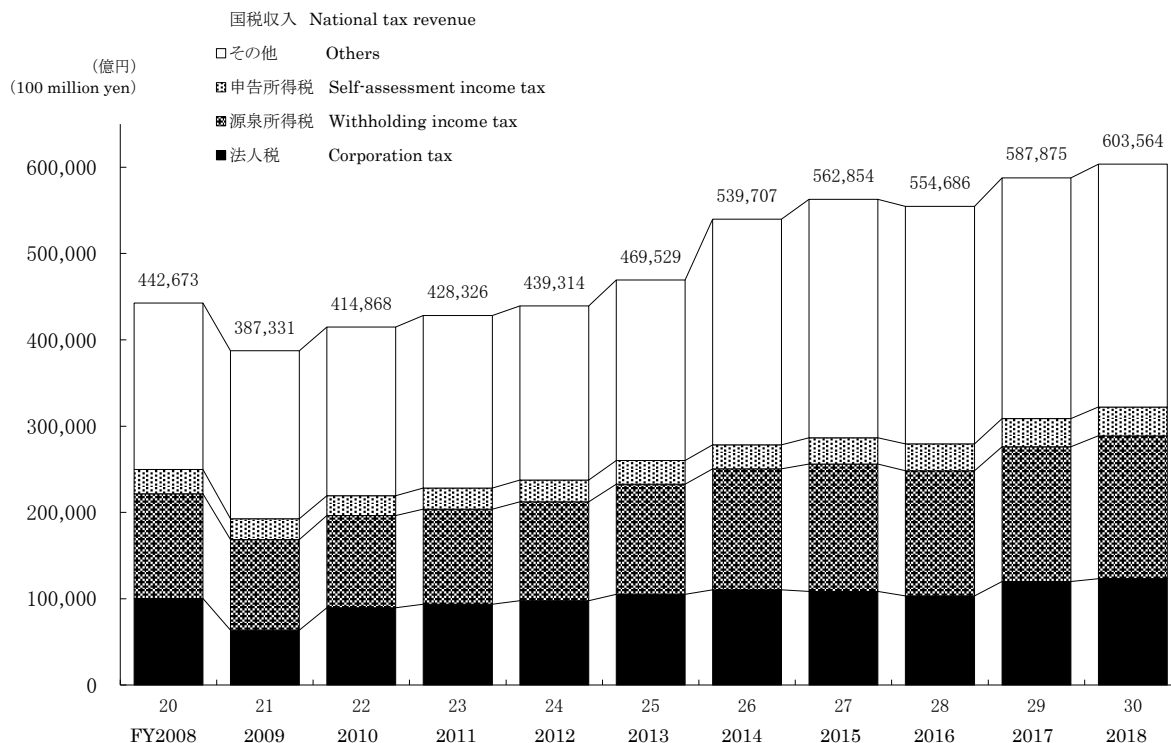

(2) 租税及び印紙収入の決算額（一般会計分）を税目別にみると、源泉所得税16兆5,650億円（前年15兆6,271億円）、法人税12兆3,180億円（同11兆9,953億円）、消費税17兆6,809億円（同17兆5,139億円）、申告所得税3兆3,356億円（同3兆2,544億円）、相続税2兆3,333億円（同2兆2,920億円）となっており、前年に比べて、源泉所得税、法人税、消費税、申告所得税、相続税はそれぞれ9,379億円（6.0%）、3,227億円（2.7%）、1,670億円（1.0%）、811億円（2.5%）、413億円（1.8%）増加している（第2表参照）。

Tax and stamp duty settled by tax type includes withholding income tax of 16,565.0 billion yen (for the previous year, 15,627.1 billion yen), corporation tax of 12,318.0 billion yen (11,995.3 billion yen), consumption tax 17,680.9 billion yen (17,513.9 billion yen), self-assessment income tax of 3,335.6 billion yen (3,254.4 billion yen), and inheritance tax of 2,333.3 billion yen (2,292.0 billion yen). Compared with the previous year, withholding income tax, corporation tax, consumption tax, self-assessment income tax and inheritance tax increased by 937.9 billion yen (6.0%), 322.7 billion yen (2.7%), 167.0 billion yen (1.0%), 81.1 billion yen (2.5%), and 41.3 billion yen (1.8%) respectively. (see Table 2).

(第2表) 税目別の租税及び印紙収入決算額（一般会計分）

Table 2: Breakdown of the amount settled of tax and stamp duty by tax type (for general account)

区分 Type	平成29年度 FY2017	構成比 Component ratio	平成30年度 FY2018	構成比 Component ratio	伸び率 Growth rate
	億円 100 million yen	%	億円 100 million yen	%	%
源泉所得税 Withholding income tax	156,271	26.6	165,650	27.4	6.0
法人税 Corporation tax	119,953	20.4	123,180	20.4	2.7
消費税 Consumption tax	175,139	29.8	176,809	29.3	1.0
申告所得税 Self-assessment income tax	32,544	5.5	33,356	5.5	2.5
相続税 Inheritance tax	22,920	3.9	23,333	3.9	1.8
その他 Others	81,048	13.8	81,236	13.5	0.2
計 Total	587,875	100.0	603,564	100.0	2.7

また、これを税目別の構成比で見ると、源泉所得税27.4%（前年26.6%）、法人税20.4%（同20.4%）、消費税29.3%（同29.8%）、申告所得税5.5%（同5.5%）、相続税3.9%（同3.9%）となっている（第2表、第3図参照）。

From the viewpoint of the component ratio by tax type, withholding income tax is 27.4% (for the previous year, 26.6%), corporation tax is 20.4% (20.4%), consumption tax is 29.3% (29.8%), self-assessment income tax is 5.5% (5.5%) and inheritance tax is 3.9% (3.9%) (see Table 2 and Figure 3).

（第3図）税目別の構成比

Figure 3: Breakdown of component ratio by tax type

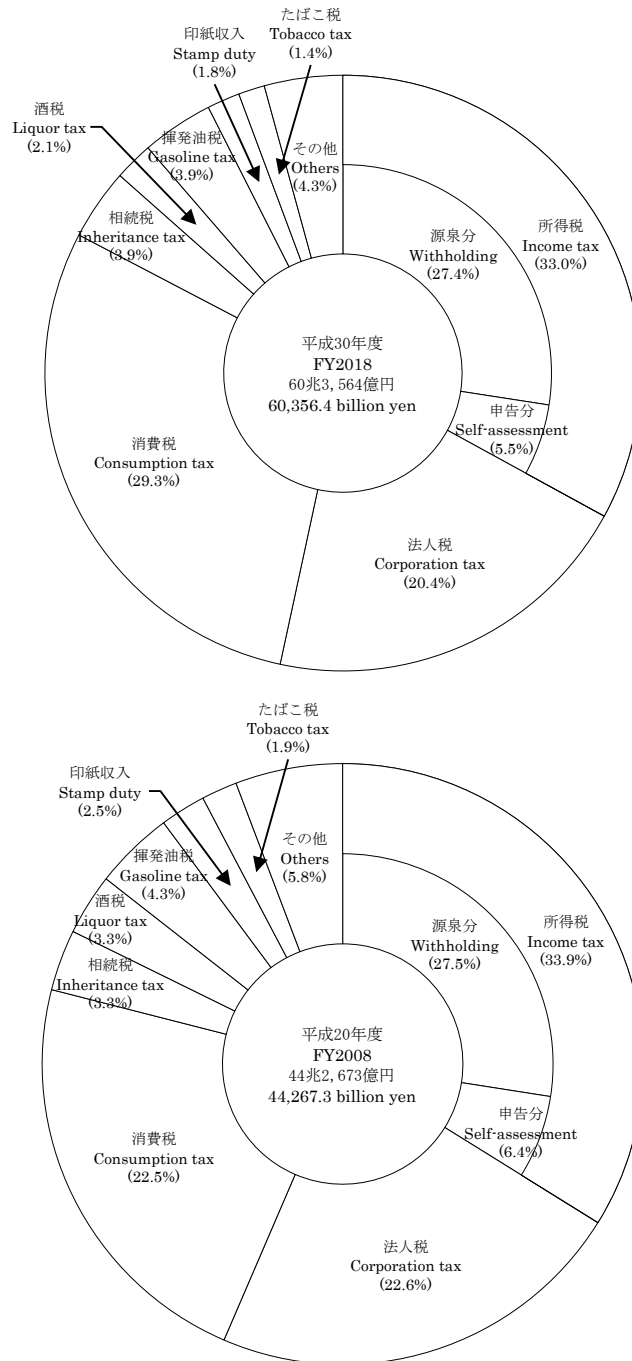

2 申告所得税

Self-assessment income tax

- (1) 平成30年分所得税の確定申告書を提出した人員等（以下「確定申告者数」という。）は22,189千人で、申告納税額のあった者は6,390千人、還付申告者は13,041千人となっている。

これを所得者別にみると、事業所得者3,729千人、不動産所得者1,586千人、給与所得者10,358千人、雑所得者5,844千人、他の区分に該当しない所得者672千人となっている（第4表参照）。

The number of Income tax self-assessment.etc (herein after referred to the number of Income tax self-assessment) in 2018 is 22,189 thousand, the number of taxpayers who have income tax self-assessment 6,390 thousand, the number of filing returns for refund 13,041 thousand.

The breakdown of taxpayers by income earner type is as follows: Operating income earners,3,729 thousand; Real estate income earners, 1,586 thousand; Employment income earners, 10,358 thousand; Miscellaneous income earners, 5,844 thousand; Income earners not otherwise classified, 672 thousand (see Table 4).

(第4表) 確定申告者数

Table 4: Number of Income tax self-assessment

区分 Type		確定申告者数 Number of Income tax self-assessment	申告納税額のある者 Number of taxpayers who have income tax self-assessment	還付申告をした者 Number of filing returns for refund	左記以外 Others
		千人 Thousand	千人 Thousand	千人 Thousand	千人 Thousand
事業所得者	Operating income earners	3,729	1,684	868	1,177
その他所得者	Other income earners	18,460	4,706	12,174	1,580
不動産所得者	Real estate income earners	1,586	1,098	137	351
給与所得者	Employment income earners	10,358	2,541	7,328	489
雑所得者	Miscellaneous income earners	5,844	727	4,411	706
他の区分に該当しない所得者	Income earners not otherwise classified	672	340	298	34
合計 Total		22,189	6,390	13,041	2,758

(注) 平成31年3月31日までに申告又は処理（更正、決定等）した者の令和元年6月30日現在の課税の事績を示している。

Note: Figures show Taxation as of June 30 2019, with respect to persons who filed final returns or whose cases processed (correction or determination) were completed by March 31.

また、これに対する総所得金額は84兆435億円で、申告納税額のあった者は42兆1,998億円、還付申告者は39兆5,390億円、申告納税額は3兆2,869億円、還付税額は1兆1,634億円となっている（第5表参照）。

Gross income is 84,043.5 billion yen, taxpayers filing returns and paying tax is 42,199.8 billion yen, and taxpayers filing returns for refund is 39,539.0 billion yen.

The amounts of self-assessment income tax is 3,286.9 billion yen, and refund is 1,163.4 billion yen (see Table 5).

(第5表) 総所得金額、申告納税額、還付税額

Table 5: Total net income and the amounts of self-assessment income tax, refund.

区分 Type		総所得金額 Total net income	申告納税額のある者 Taxpayers who have income tax self-assessment	還付申告をした者 Filing returns for refund	申告納税額 The amounts of self-assessment income tax	還付税額 The amount of refund
		億円 100 million yen	億円 100 million yen	億円 100 million yen	億円 100 million yen	億円 100 million yen
事業所得者	Operating income earners	97,894	70,252	20,131	6,173	2,707
その他所得者	Other income earners	742,541	351,746	375,259	26,697	8,926
不動産所得者	Real estate income earners	61,018	56,866	2,076	6,600	122
給与所得者	Employment income earners	500,530	184,232	305,522	6,575	6,362
雑所得者	Miscellaneous income earners	81,359	18,132	60,821	754	1,845
他の区分に該当しない所得者	Income earners not otherwise classified	99,634	92,516	6,840	12,768	597
合計 Total		840,435	421,998	395,390	32,869	11,634

(注) 平成31年3月31日までに申告又は処理（更正、決定等）した者の令和元年6月30日現在の課税の事績を示している。

Note: Figures show Taxation as of June 30 2019, with respect to persons who filed final returns or whose cases processed (correction or determination) were completed by March 31.

(2) 確定申告者数を所得階級別にみると、100万円以下の者5,923千人(構成比26.7%)、100万円超200万円以下の者5,387千人(24.3%)、200万円超300万円以下の者3,320千人(14.9%)、300万円超500万円以下の者3,445千人(15.5%)、500万円超1,000万円以下の者2,722千人(12.3%)、1,000万円超の者1,392千人(6.3%)となっている(第6図参照)。

The breakdown of the number of Income tax self-assessment by total net income range is as follows: 5,923 thousand (component rate: 26.7%) for less than 1 million yen; 5,387 thousand (24.3%) for over 1 million yen and less than 2 million yen; 3,320 thousand (14.9%) for over 2 million yen and less than 3 million yen; 3,445 thousand (15.5%) for over 3 million yen and less than 5 million yen; 2,722 thousand (12.3%) for over 5 million yen and less than 10 million yen; and 1,392 thousand (6.3%) for over 10 million (see Figure 6).

(第6図) 所得階級別の確定申告者数

Figure 6: Number of income earners by income range

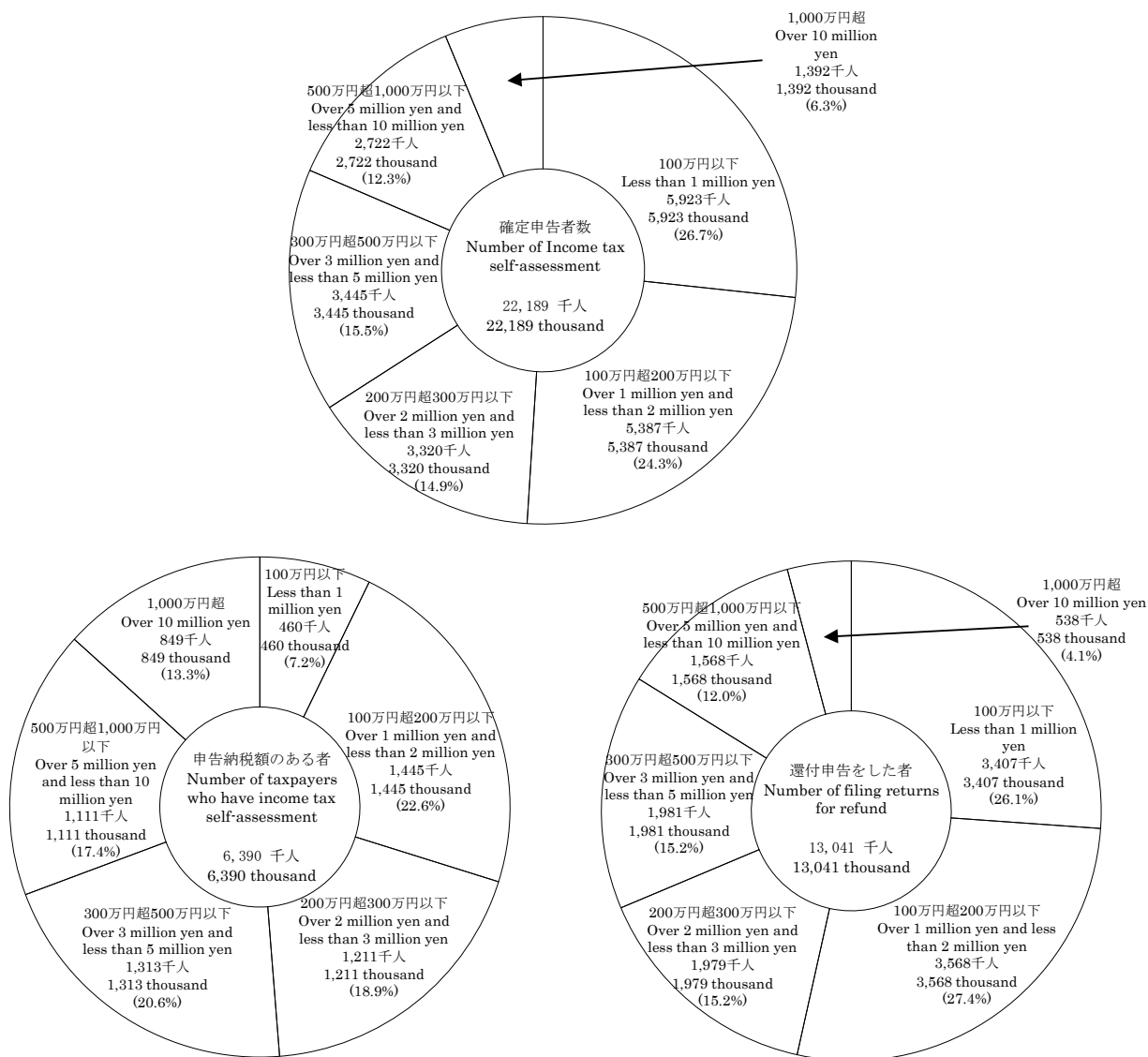

(注) 平成31年3月31日までに申告又は処理(更正、決定等)した者の令和元年6月30日現在の課税の事績を示している。

Note: Figures show Taxation as of June 30 2019, with respect to persons who filed final returns or whose cases processed (correction or determination) were completed by March 31.

3 源泉所得税

Withholding income tax

(1) 平成30年分の源泉所得税額(復興特別所得税を含む)は、18兆6,250億円(前年18兆541億円)で、前年に比べて5,709億円(伸び率3.2%)増加している。

これを所得種類別に前年と比べると、給与所得は11兆1,800億円(前年10兆7,054億円)で4,746億円(伸び率4.4%)、配当所得は4兆5,686億円(前年4兆2,925億円)で2,761億円(伸び率6.4%)、利子所得等は3,673億円(前年3,576億円)で97億円(伸び率2.7%)、それぞれ増加している。

これに対して、報酬・料金等は1兆2,115億円(前年1兆2,207億円)で92億円(伸び率△0.8%)、減少している(第7表参照)。

The amount of withholding income tax (including special income tax for reconstruction) in 2018 is 18,625.0 billion yen (for the previous year, 18,054.1 billion yen). It increased by 570.9 billion yen (rate of increase: 3.2%) compared to the previous year.

According to the breakdown by income type, employment income increased 474.6 billion yen from 10,705.4 to 11,180.0 billion yen (4.4%); dividend income increased 276.1 billion yen from 4,292.5 to 4,568.6 billion yen (6.4%); interest income, etc. increased 9.7 billion yen from 357.6 to 367.3 billion yen (2.7%); remuneration, fee, etc. decreased 9.2 billion yen from 1,220.7 to 1,211.5 billion yen (-0.8%) (see Table 7).

(第7表) 源泉徴収税額

Table 7: Amounts of withholding income tax

区分 Type	給与所得 Employment income	配当所得 Dividend income	報酬・料金等 Remuneration, Fee, etc.	利子所得等 Interest income, etc.	その他 Other	計 Total	伸び率 Growth rate
	億円 100 million yen	億円 100 million yen	億円 100 million yen	億円 100 million yen	億円 100 million yen	億円 100 million yen	
平成25年分 2013	93,530	25,769	11,737	4,391	10,834	146,260	13.0
26 2014	97,811	38,214	11,698	4,807	11,541	164,070	12.2
27 2015	101,736	45,917	11,864	4,302	14,423	178,243	8.6
28 2016	103,921	37,381	12,002	3,479	10,434	167,218	△ 6.2
29 2017	107,054	42,925	12,207	3,576	14,779	180,541	8.0
30 2018	111,800	45,686	12,115	3,673	12,976	186,250	3.2

また、種類別に構成比を見ると、給与所得60.1%(前年59.3%)、配当所得24.5%(同23.8%)、報酬・料金等6.5%(同6.7%)、非居住者等所得3.7%(同3.8%)となっている(第8図参照)。

The component ratio of each income type is as follows: employment income, 60.1% (for the previous year, 59.3%); dividend income, 24.5% (23.8%); remuneration, fee, etc., 6.5% (6.7%); income of nonresidents, etc., 3.7% (3.8%) (see Figure 8).

(第8図) 種類別の源泉徴収税額構成比

Figure 8: Breakdown of the component ratio of amount of withholding income tax by type

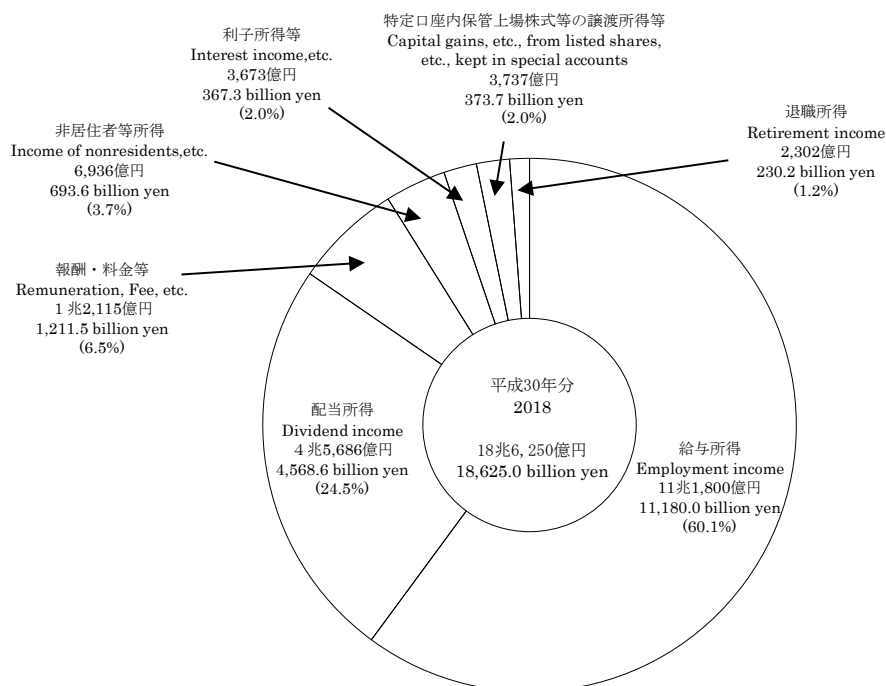

(2) 源泉徴収義務者数は、給与所得3,532千件(前年3,536千件)、報酬・料金等2,847千件(同2,849千件)、配当所得147千件(同145千件)となっている(第9表参照)。

The number of withholding agents is 3,532 thousand (3,536 thousand) for employment income, 2,847 thousand (2,849 thousand) for remuneration, fee, etc., and 147 thousand (145 thousand) for dividend income (see Table 9).

(第9表) 種類別の源泉徴収義務者数

Table 9: Number of withholding agents by type

区分 Type	給与所得 Employment income	報酬・料金等 Remuneration, Fee, etc.,	配当所得 Dividend income	その他 Others
	千件 Thousand	千件 Thousand	千件 Thousand	千件 Thousand
平成25年分 2013	3,543	2,819	131	82
26 2014	3,543	2,825	135	80
27 2015	3,540	2,838	138	83
28 2016	3,543	2,847	142	84
29 2017	3,536	2,849	145	83
30 2018	3,532	2,847	147	83

(注) 各年分とも、翌年6月30日現在の源泉徴収義務者数を示している。

Note: Figures for each year show the number of withholding agents as of June 30 of the following year.

(3) 平成30年分の民間給与実態統計調査結果からみると、1年を通じて勤務した給与所得者数は50,264千人(前年49,451千人)で、その平均給与は男性5,450千円(同5,315千円)、女性2,931千円(同2,870千円)となっている(第10表参照)。

According to the results of the Statistical Survey of Actual Statistics for Salary in the Private Sector in 2018, the number of employment income earners who worked through a year was 50,264 thousand (for the previous year, 49,451 thousand), and the average pay was 5,450 thousand yen (for the previous year, 5,315 thousand yen) for men, and 2,931 thousand yen (2,870 thousand yen) for women (see Table 10).

(第10表) 給与所得者数、平均給与

Table 10: Number of employment income earners, and average pay

区分 Type	給与所得者数 Number of employment income earners	平均給与 Average pay			
		伸び率 Growth rate	男 Male	女 Female	計 Total
	千人 Thousand	%	千円 Thousand yen	千円 Thousand yen	千円 Thousand yen
平成25年分 2013	46,454	2.0	5,113	2,715	4,136
26 2014	47,563	2.4	5,144	2,722	4,150
27 2015	47,940	0.8	5,205	2,760	4,204
28 2016	48,691	1.6	5,211	2,797	4,216
29 2017	49,451	1.6	5,315	2,870	4,322
30 2018	50,264	1.6	5,450	2,931	4,407

(注) 1年を通じて勤務した給与所得者について示している。

Note: Figures are concerning employment income earners in the private sector who worked through a year.

1年を通じて勤務した給与所得者50,264千人のうち、源泉徴収により所得税を納税している者は42,778千人となっている。税額は10兆5,558億円であり、納税者の給与総額に対する税額の割合は5.10%となっている(第11表参照)。

Among 50,264 thousand employment income earners, the number of those who paid withholding income tax was 42,778 thousand. The amount of tax is 10,555.8 billion yen which stands for 5.10% of the total amounts of salary of taxpayers (see Table 11).

(第11表) 給与所得者数、給与総額、税額

Table 11: Number of employment income earners, Total amounts of pay, and Amount of tax

区分 Type	給与所得者数 Number of employment income earners ①	内 納税者数 Number of taxpayers ②	納税者割合 Percentage of taxpayers ②/①	給与総額 Total amounts of pay		税額 Amount of tax	税額割合 Ratio of tax amounts against total amounts of salary	納税者の 税額割合 Ratio of tax amounts against total amounts of salary of taxpayers
				内 納税者 For taxpayers	内 納税者			
	千人 Thousand	千人 Thousand	%	億円 100 million yen	億円 100 million yen	億円 100 million yen	%	%
平成25年分 2013	46,454	38,969	83.9	1,921,498	1,787,114	82,907	4.31	4.64
26 2014	47,563	40,259	84.6	1,974,043	1,845,833	85,124	4.31	4.61
27 2015	47,940	40,514	84.5	2,015,347	1,879,094	88,407	4.39	4.70
28 2016	48,691	41,122	84.5	2,052,992	1,912,450	90,418	4.40	4.73
29 2017	49,451	41,975	84.9	2,137,167	1,993,510	97,384	4.56	4.89
30 2018	50,264	42,778	85.1	2,215,281	2,068,614	105,558	4.76	5.10

(注) 1年を通じて勤務した給与所得者について示している。

Note: Figures are concerning employment income earners in the private sector who worked through a year.

4 法人税

Corporation tax

(1) 法人数は313万2,210社（前年310万5,959社）となっている。

また、所得金額は72兆7,757億円（同70兆2,340億円）で、これに対する税額は12兆6,579億円（同12兆3,459億円）となっている（第12表参照）。

The number of corporations is 3,132,210 (for the previous year, 3,105,959). The amount of income is 72,775.7 billion yen (70,234.0 billion yen in the previous year), and the amount of tax is 12,657.9 billion yen (12,345.9) (see Table 12).

(第12表) 法人数、所得金額、税額

Table 12: Number of corporations, Amount of income, and Amount of tax

区分 Type	法人数 Number of corporations	伸び率	所得金額 Amount of income	伸び率	税額 Amount of tax	伸び率
		Growth rate		Growth rate		Growth rate
	社 Number	%	億円 100 million yen	%	億円 100 million yen	%
平成25年度 FY2013	3,007,011	0.7	528,512	17.8	108,207	9.4
26 2014	3,019,425	0.4	579,021	9.6	110,291	1.9
27 2015	3,048,074	0.9	610,409	5.4	112,599	2.1
28 2015	3,078,927	1.0	629,248	3.1	111,060	△1.4
29 2017	3,105,959	0.9	702,340	11.6	123,459	11.2
30 2018	3,132,210	0.8	727,757	3.6	126,579	2.5

(注) 1 各年度とも、翌年6月30日現在における法人数及びその年の4月1日から翌年3月31日までに事業年度が終了した法人の所得金額及び税額について示している。

2 法人数は法人課税課調

Note:1 For each year, the number of corporations as of June 30 of the following year, and income and tax amount of the corporation whose administrative business year ended between April 1 of the year and March 31 of the following year are described.

2 The number of corporations was identified by the Corporate Taxation Division.

法人数313万2,210社のうち、内国法人は312万6,207社（前年310万31社）で、これを種類別にみると、普通法人300万4,951社（同298万284社）、協同組合等4万3,194社（同4万3,454社）、公益法人等5万6,970社（同5万5,920社）となっている（第13表参照）。

Among 3,132,210 corporations, domestic corporations amount to 3,126,207 (for the previous year, 3,100,031) which includes 3,004,951 (2,980,284) ordinary corporations, 43,194 (43,454) cooperative associations, etc., and 56,970 (55,920) corporation in public interest, etc. (see Table 13).

(第13表) 種類別法人数

Table 13: Number of corporations by type

区分 Type	内国法人 Domestic corporations	普通法人 Ordinary corporations	協同組合等 Cooperative associations, etc.	公益法人等 Corporation in public interest, etc.	人格のない社 団等
					Association without judicial personality, etc.
	社 Number	社 Number	社 Number	社 Number	社 Number
平成25年度 FY2013	3,001,443	2,893,509	44,206	49,992	13,736
26 2014	3,013,718	2,903,874	43,905	51,382	14,557
27 2015	3,042,158	2,927,903	43,865	53,057	17,333
28 2016	3,072,939	2,955,577	43,687	54,422	19,253
29 2017	3,100,031	2,980,284	43,454	55,920	20,373
30 2018	3,126,207	3,004,951	43,194	56,970	21,092

資料：法人課税課調

Source: Identified by the Corporate Taxation Division

- (2) 平成30年度分の会社標本調査結果からみると、稼働中の内国普通法人は273万8,549社（前年270万6,627社）となっている。平成30年度分の法人273万8,549社から、連結子法人（1万3,256社）を除いた272万5,293社のうち、欠損法人は169万2,623社（前年168万7,099社）で、その割合（欠損法人割合）は62.1%となっている（第14表参照）。

According to the results of the FY2018 Corporation Sample Survey, the number of operating domestic ordinary corporations is 2,738,549 (for the previous year, 2,706,627). 1,692,623 corporations out of 2,725,293 which is the total 2,738,549 corporations in FY2018 minus 13,256 consolidated subsidiaries, are in deficit (for the previous year, 1,687,099). The percentage of corporations in deficit is 62.1%(see Table 14).

(第14表) 法人数、欠損法人、欠損法人割合

Table 14: Number of corporations, Corporations in deficit, and Deficit corporation ratio

区 分 Type	法人数 Number of corporations	利益計上法人数 Number of corporations in profit	欠損法人数 Number of corporations in deficit	欠損法人割合 Deficit corporation ratio
平成25年度 FY2013	2,585,732	823,136	1,762,596	68.2
26 2014	2,605,774	876,402	1,729,372	66.4
27 2015	2,630,436	939,577	1,690,859	64.3
28 2016	2,660,125	970,698	1,689,427	63.5
29 2017	2,693,956	1,006,857	1,687,099	62.6
30 2018	2,725,293	1,032,670	1,692,623	62.1

(注) 1 各年分とも、稼働中の内国普通法人について示している。

2 連結申告を行った法人については、1グループを1社として集計している。

Note: 1 Figures for each year are concerning domestic corporations in operation.

2 A corporate group is considered as a corporation for those corporations that have adopted the consolidated declaration system.

営業収入金額は1,547兆7,854億円（前年1,519兆4,651億円）で、このうち、利益計上法人についてみると、営業収入金額は1,269兆268億円（前年1,236兆4,302億円）、所得金額は69兆7,456億円（同67兆9,437億円）、営業収入金額に対する所得金額の割合（所得率）は5.5%となっている（第15表参照）。

The amount of operating revenue is 1,547,785.4 billion yen (for the previous year, 1,519,465.1 billion yen). With respect to corporations in profit, the amount of operating revenue is 1,269,026.8 billion yen (for the previous year, 1,236,430.2 billion yen), and the amount of income is 69,745.6 billion yen (for the previous year, 67,943.7 billion yen). The ratio of the amount of income to the amount of operating revenue (income ratio) is 5.5% (see Table 15).

(第15表) 営業収入金額、所得金額、所得率

Table 15: Amount of operating revenue, Amount of income, and Income ratio

区 分 Type	営業収入金額 Amount of operating revenue		うち利益計上法人 Corporations in profit				
			営業収入金額 Amount of operating revenue		所得金額 Amount of income		所得率 Income ratio
	伸び率 Growth rate		伸び率 Growth rate		伸び率 Growth rate		
平成25年度 FY2013	億円 100 million yen	%	億円 100 million yen	%	億円 100 million yen	%	%
26 2014	14,934,688	7.7	11,381,711	11.8	497,926	22.1	4.4
27 2015	15,380,207	3.0	11,713,286	2.9	539,311	8.3	4.6
28 2016	14,495,528	△ 5.8	11,189,192	△ 4.5	572,354	6.1	5.1
29 2017	14,508,100	0.1	11,444,408	2.3	594,612	3.9	5.2
30 2018	15,194,651	4.7	12,364,302	8.0	679,437	14.3	5.5
	15,477,854	1.9	12,690,268	2.6	697,456	2.7	5.5

5 相続税

Inheritance tax

- (1) 平成30年中の相続、遺贈又は相続時精算課税に係る贈与により財産を取得した者（相続人）は365,440人、被相続人は149,481人である。また、相続税の課税価格及び納付税額は17兆9,864億円及び2兆1,104億円となっている（第16表参照）。

The number of persons who acquire property through inheritance, bequest or gifts under the taxation system for settlement at time of inheritance (heirs) during 2018 is 365,440 persons, and the number of ancestors is 149,481 persons.

The taxable amount and the amount of tax payment of inheritance tax are 17,986.4 billion yen and 2,110.4 billion yen respectively (see Table 16).

(第16表) 相続人の数、課税価格、納付税額、被相続人の数

Table 16: Number of heirs, Taxable amount, Amount of tax payment, and Number of ancestors

区分 Type		相続人の数 Number of heirs	課税価格 Taxable amount	納付税額 Amount of tax payment	被相続人の数 Number of ancestors
		人 Person	億円 100 million yen	億円 100 million yen	人 Person
平成27年分	2015	331,666	161,240	18,116	133,176
28	2016	338,424	163,890	18,679	136,891
29	2017	352,957	172,405	20,141	143,881
30	2018	365,440	179,864	21,104	149,481

- (2) 平成30年中に相続、遺贈又は相続時精算課税に係る贈与により財産を取得した者（同一被相続人から財産を取得した者全員の差引税額がない場合を除く。）の被相続人に係る課税価格階級を見ると、5,000万円以下の者11,083人（構成比9.5%）、5,000万円超の者58,950人（50.7%）、1億円超の者30,199人（26.0%）、2億円超の者7,870人（6.8%）、3億円超の者4,915人（4.2%）、5億円超の者2,378人（2.0%）、10億円超の者946人（0.8%）となっている（第17表参照）。

Looking at taxable amount classes concerning ancestors of persons who acquire property through inheritance, bequest or gifts under the taxation system for settlement at time of inheritance during 2018 (excluding cases when all persons acquiring property from the same ancestors have no taxation balance), less than 50 million yen is 11,083 persons (composition ratio: 9.5%), over than 50 million yen is 58,950 persons (composition ratio: 50.7%), over than 100 million yen is 30,199 persons (composition ratio: 26.0%), over than 200 million yen is 7,870 persons (composition ratio: 6.8%), over than 300 million yen is 4,915 persons (composition ratio: 4.2%), over than 500 million yen is 2,378 persons (composition ratio: 2.0%), and over than 1 billion yen is 946 persons (composition ratio: 0.8%) (see Table 17).

(第17表) 課税価格階級

Table 17: Taxable amount class

課税価格階級 Taxable amount class	被相続人の数 Number of ancestors
	人 Person
5,000万円以下 Less than 50 million yen	11,083
5,000万円超 Over than 50 million yen	58,950
1億円超 Over than 100 million yen	30,199
2億円超 Over than 200 million yen	7,870
3億円超 Over than 300 million yen	4,915
5億円超 Over than 500 million yen	2,378
10億円超 Over than 1 billion yen	946
合計 Total	116,341

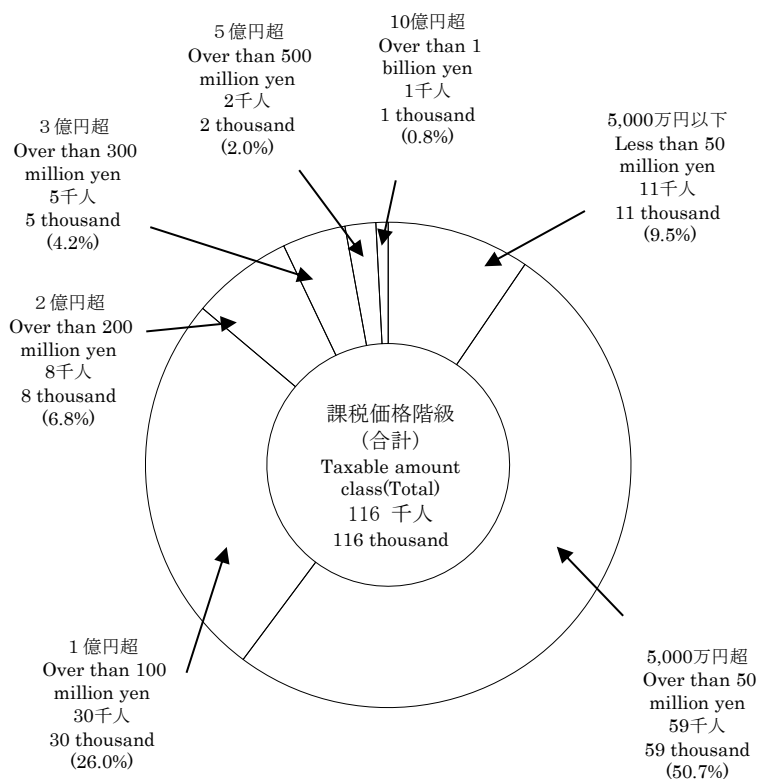

6 贈与税

Gift tax

- (1) 平成30年中に贈与を受けた者は502,076人で、取得財産価額及び納付税額は2兆832億円及び2,397億円となっている（第18表参照）。

The number of recipients of gifts during 2018 is 502,076. The amount of values of properties acquired as gifts and the amount of tax payment are 2,083.2 billion yen and 239.7 billion yen respectively. (see Table 18).

- (第18表) 贈与を受けた者数、取得財産価額、納付税額

Table 18: Number of recipients of gifts, Amount of values of properties acquired, and Amount of tax payment

区分 Type	贈与を受けた者数 Number of recipients of gifts	取得財産価額 Amount of values of properties acquired	納付税額 Amount of tax payment
合計分 Total	人 Person 502,076	億円 100 million yen 20,832	億円 100 million yen 2,397
暦年課税分 Calendar-Year Taxation	460,599	15,344	/
特例贈与財産 Special Gift Property	230,682	7,781	
一般贈与財産 General Gift Property	229,917	7,563	
相続時精算課税分 Taxation System for Settlement at the Time of Inheritance	42,885	5,488	

- (注) 1 合計分の「贈与を受けた者数」は、暦年課税分と相続時精算課税分に重複する者があるため一致しない。
2 暦年課税分の「贈与を受けた者数」は、特例贈与財産と一般贈与財産に重複する者があるため一致しない。

- Note: 1 "The Number of recipients of gifts" in total does not coincide with the total number of persons in "Calendar-Year Taxation" and "Taxation System for Settlement at the Time of Inheritance" because there are some overlapping persons between them.
2 "The Number of recipients of gifts" in "Calendar-Year Taxation" does not coincide with the total number of persons in "Special Gift Property" and "General Gift Property" because there are some overlapping persons between them.

- (2) 平成30年中に財産の贈与を受けた者のうち、申告義務のある者（住宅取得等資金の非課税制度適用後の残額について暦年課税のみを選択した者で、その残額が基礎控除を超えない者を除く。）に係る取得財産価額階級を見ると、150万円以下の者129,773人（構成比31.2%）、150万円超の者46,356人（11.2%）、200万円超の者123,540人（29.7%）、400万円超の者62,776人（15.1%）、700万円超の者22,214人（5.3%）、1,000万円超の者27,644人（6.7%）、3,000万円超の者3,191人（0.8%）となっている（第19表参照）。

Looking at the value range of property acquired concerning persons obligated to declare the acquisitions of the persons acquiring property as gifts during 2018 (excluding person who only chose calendar-year taxation on the rest of the value applied tax exemption system for the acquisition of a residence by fund donation, under the condition that the rest of the value does not exceed the amount of the basic exemption), less than 1.5 million yen is 129,773 persons (composition ratio: 31.2%), over than 1.5 million yen is 46,356 persons (composition ratio: 11.2%), over than 2 million yen is 123,540 persons (composition ratio: 29.7%), over than 4 million yen is 62,776 persons (composition ratio: 15.1%), over than 7 million yen is 22,214 persons (composition ratio: 5.3%), over than 10 million yen is 27,644 persons (composition ratio: 6.7%), and over than 30 million yen is 3,191 persons (composition ratio: 0.8%) (see Table 19).

- (第19表) 取得財産価額階級

Table 19: Value range of property acquired

取得財産価額階級 Value range of property acquired	人員 Number of taxpayers
150万円以下 Less than 1.5 million yen	人 Person 129,773
150万円超 Over than 1.5 million yen	46,356
200万円超 Over than 2 million yen	123,540
400万円超 Over than 4 million yen	62,776
700万円超 Over than 7 million yen	22,214
1,000万円超 Over than 10 million yen	27,644
3,000万円超 Over than 30 million yen	3,191
合計 Total	415,494

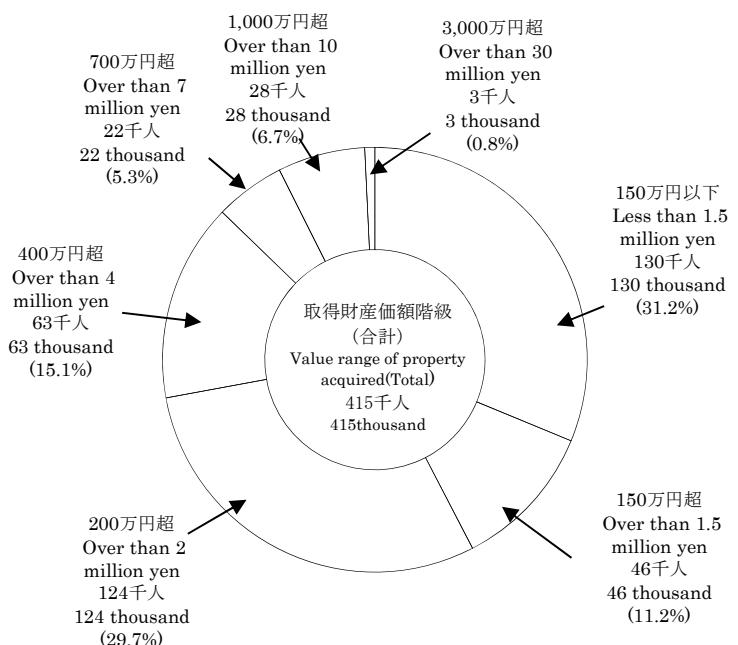

7 消費税

Consumption tax

平成30年度分の消費税の納税申告件数は2,989千件（前年2,986千件）、納税申告額は16兆4,902億円（同16兆4,405億円）となっている。

一方、還付申告件数は188千件（同180千件）、還付税額は4兆3,845億円（同4兆1,189億円）となっている。

また、平成31年3月末現在の消費税の課税事業者届出件数は3,237千件（同3,213千件）、課税事業者選択届出件数は125千件（同118千件）、新設法人に該当する旨の届出件数は15千件（同14千件）となっている（第20表参照）。

The number of tax returns of consumption tax for FY 2018 is 2,989 thousand (for the previous year, 2,986 thousand) and the amount of declared tax is 16,490.2 billion yen (16,440.5 billion yen).

The number of refund returns is 188 thousand (180 thousand), and the amount of refund tax is 4,384.5 billion yen (4,118.9 billion yen).

As of March 31 in 2019, the number of notifications of taxable enterprises status for Consumption tax is 3,237 thousand (3,213 thousand), the number of notifications of choosing taxable enterprises status for Consumption tax is 125 thousand (118 thousand), and the number of notifications of being qualified for a newly established corporation is 15 thousand (14 thousand) (see Table 20).

(第20表) 消費税の申告件数、納税申告額、還付税額、課税事業者等届出件数

Table 20: Number of tax returns, Amount of declared tax, Amount of refund tax, and Number of taxable enterprises status for Consumption tax, etc.

区分 Type	納税 申告件数 Number of tax returns	納税申告額 Amount of declared tax	還付 申告件数 Number of refund returns	還付税額 Amount of refund tax	課税事業者 届出件数 Number of notifications of taxable enterprises status for Consumption tax	課税事業者 選択届出件数 Number of notifications of choosing taxable enterprises status for Consumption tax	新設法人に該当す る旨の届出件数 Number of notifications of being qualified for a newly established corporation
					千件 Thousand	千件 Thousand	千件 Thousand
平成25年度 FY2013	2,958	93,826	145	20,544	3,149	85	13
26 2014	2,962	135,045	159	36,200	3,137	94	13
27 2015	2,970	153,195	167	36,792	3,186	104	14
28 2016	2,983	162,217	173	38,752	3,197	110	14
29 2017	2,986	164,405	180	41,189	3,213	118	14
30 2018	2,989	164,902	188	43,845	3,237	125	15

(注) 処理事績を含む。

Note: Cases processed (correction, determination, etc.) are included.

8 酒税

Liquor tax

(1) 平成30年度における酒税の税額は1兆2,072億円（前年1兆2,299億円）で、前年に比べて227億円（伸び率△1.8%）減少している。

また、販売（消費）数量は825万kl（前年837万kl）で、前年に比べて12万kl（伸び率△1.5%）減少している（第21表参照）。

The amount of liquor tax for FY 2018 is 1,207.2 billion yen, which is 22.7 billion yen less (rate of increase:-1.8%) than the previous year (1,229.9 billion yen).

The volume of sales (consumption) is 825 million kl, which is 12 million kl less (rate of increase:-1.5%) than the previous year (837 million kl) (see Table 21).

(第21表) 酒税の税額、販売（消費）数量

Table 21: Amount of liquor tax, Volume of sales (consumption)

区分 Type	税額 Amount of tax	伸び率 Growth rate	販売数量 (消費) Volume of sales (consumption)	伸び率 Growth rate
			千円 100 million yen	
平成25年度 FY2013	12,899	1.5	8,591,118	0.6
26 2014	12,487	△ 3.2	8,331,433	△ 3.0
27 2015	12,603	0.9	8,475,607	1.7
28 2016	12,465	△ 1.1	8,411,874	△ 0.8
29 2017	12,299	△ 1.3	8,373,636	△ 0.5
30 2018	12,072	△ 1.8	8,245,929	△ 1.5

(2) 税額を品目等別に前年と比べると、リキュールは1,671億円から1,846億円（構成比15.3%）へと175億円（伸び率10.5%）、ウイスキー及びブランデーは466億円から505億円（構成比4.2%）へと39億円（伸び率8.4%）増加している。

これに対し、ビールは5,706億円から5,372億円（構成比44.5%）へと334億円（伸び率△5.9%）、焼酎は1,899億円から1,823億円（構成比15.1%）へと76億円（伸び率△4.0%）、発泡酒は926億円から860億円（構成比7.1%）へと66億円（伸び率△7.1%）、清酒は602億円から557億円（構成比4.6%）へと45億円（伸び率△7.5%）減少している（第22図参照）。

Compared to the previous year, the amount of tax revenue by item of alcoholic beverage changed as follows: Liqueur increased by 17.5 billion yen (rate of increase: 10.5 %) from 167.1 billion yen to 184.6 billion yen (component ratio: 15.3%); Whisky and Brandy decreased by 3.9 billion yen (rate of increase: 8.4%) from 46.6 billion yen to 50.5 billion yen (component ratio: 4.2%).

Beer decreased by 33.4 billion yen (rate of increase: -5.9 %) from 570.6 billion yen to 537.2 billion yen (component ratio: 44.5 %); Shochu (Japanese white distilled liquor) decreased by 7.6 billion yen (rate of increase: -4.0 %) from 189.9 billion yen to 182.3 billion yen (component ratio: 15.1 %); Sparkling liquor decreased by 6.6 billion yen (rate of increase: -7.1 %) from 92.6 billion yen to 86.0 billion yen (component ratio: 7.1%); Sake decreased by 4.5 billion yen (rate of increase: -7.5%) from 60.2 billion yen to 55.7 billion yen (component ratio: 4.6%). (see Figure 22).

(第22図) 品目等別の税額

Figure 22: Amount of tax revenue by item of alcoholic beverage

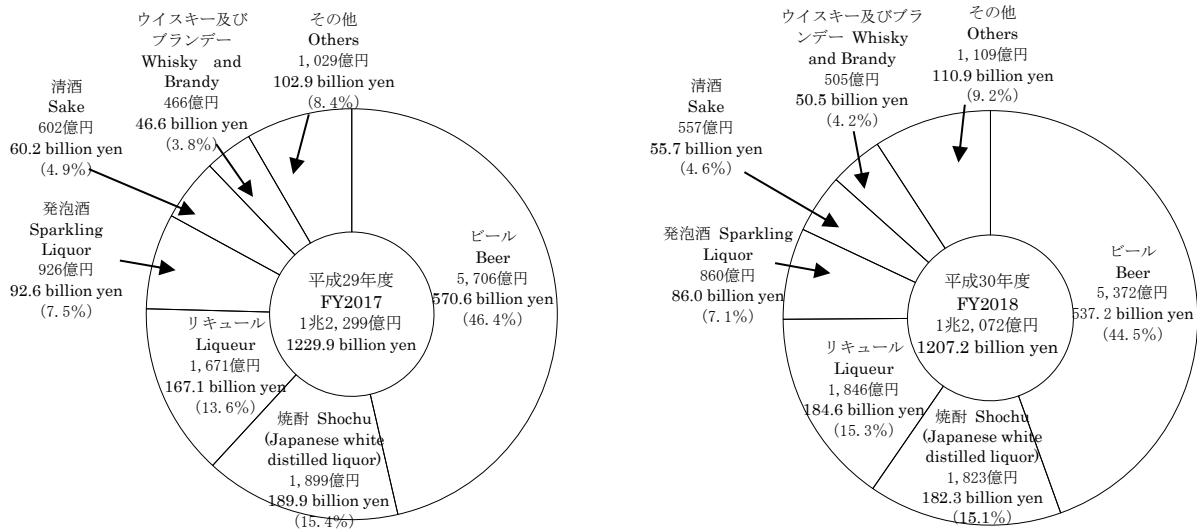

(3) 販売（消費）数量の状況を品目等別に前年と比べると、リキュールは218万klから229万kl（構成比27.7%）へと11万kl（伸び率5.0%）、ウイスキー及びブランデーは17万klから18万kl（構成比2.2%）へと1万kl（伸び率5.9%）増加している。

これに対し、ビールは254万klから239万kl（構成比29.0%）へと15万kl（伸び率△5.9%）、焼酎は82万klから78万kl（構成比9.5%）へと4万kl（伸び率△4.9%）、発泡酒は68万klから62万kl（構成比7.5%）へと6万kl（伸び率△8.8%）、その他の醸造酒は49万klから47万kl（構成比5.7%）へと2万kl（伸び率△4.1%）、清酒は53万klから49万kl（構成比5.9%）へと4万kl（伸び率△7.5%）減少している（第23図参照）。

Compared to the previous year, the volume of sales (consumption) by item of alcoholic beverage changed as follows: Liqueur increased by 0.11 million kl (rate of increase: 5.0 %) from 2.18 million kl to 2.29 million kl (component ratio: 27.7 %); Whisky and Brandy increased by 0.01 million kl (rate of increase: 5.9 %) from 0.17 million kl to 0.18 million kl (component ratio : 2.2%).

Beer decreased by 0.15 million kl (rate of increase: -5.9 %) from 2.54 million kl to 2.39 million kl (component ratio: 29.0 %); Shochu decreased by 0.04 million kl (rate of increase: -4.9 %) from 0.82 million kl to 0.78 million kl (component ratio: 9.5 %); Sparkling liquor decreased by 0.06 million kl (rate of increase: -8.8 %) from 0.68 million kl to 0.62 million kl (component ratio: 7.5 %); Other brewed liquors decreased by 0.02 million kl (rate of increase: -4.1 %) from 0.49 million kl to 0.47 million kl (component ratio: 5.7 %); Sake decreased by 0.04 million kl (rate of increase: -7.5 %) from 0.53 million kl to 0.49 million kl (component ratio: 5.9%) (see Figure 23).

(第23図) 品目等別の販売（消費）数量

Figure 23: Volume of sales (consumption) by item of alcoholic beverage

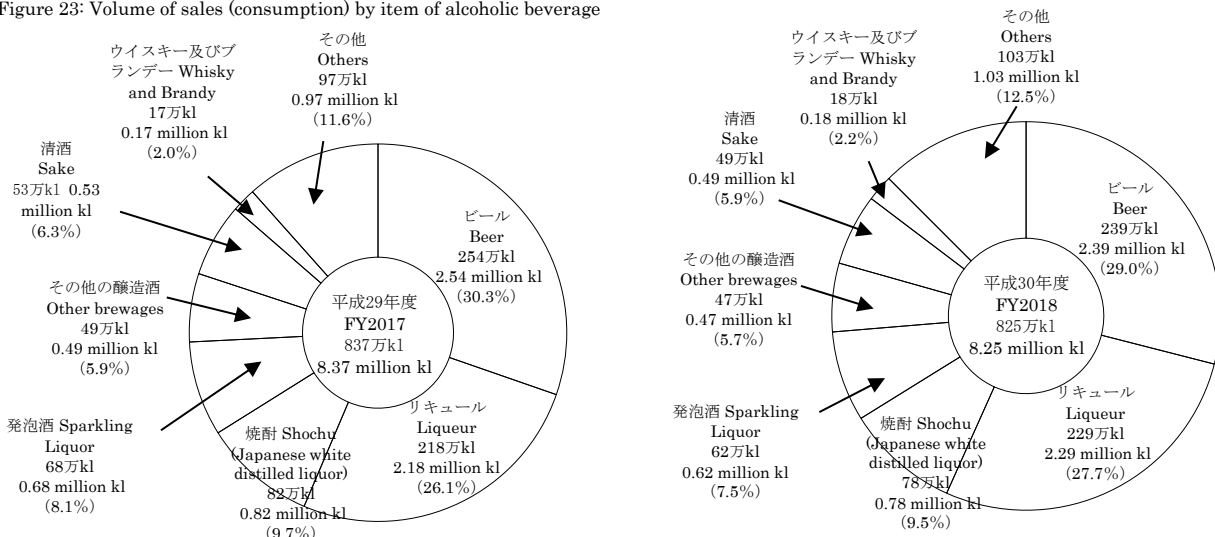

9 たばこ税及びたばこ特別税

Tobacco tax and special tobacco surtax

平成30年度におけるたばこ税及びたばこ特別税(税関分を除く)の課税数量は、825億本(前年894億本)、税額は5,110億円(同5,315億円)で、前年に比べて課税数量で69億本(伸び率△7.7%)、税額で205億円(同△3.9%)減少している(第24表参照)。

Taxable quantity of tobacco tax and special tobacco surtax (figures for custom house are not included) in FY 2018 is 82.5 billion pieces, which is 6.9 billion pieces less (rate of increase: -7.7 %) than the previous year (89.4 billion pieces).

And the amount of tax is 511.0 billion yen , which is 20.5 billion yen less (-3.9 %) than the previous year (531.5 billion yen)(see Table 24).

(第24表) たばこ税及びたばこ特別税の課税数量、税額

Table 24: Taxable quantity of tobacco tax and special tobacco surtax

区分 Type		課税数量 Taxable quantity	伸び率 Growth rate	税額 Amount of tax	伸び率 Growth rate
		億本 100 million pieces	%	億円 100 million yen	%
平成25年度	FY2013	1,177	0.7	6,927	0.4
26	2014	1,120	△ 4.8	6,573	△ 5.1
27	2015	1,098	△ 2.0	6,427	△ 2.2
28	2016	1,021	△ 6.9	6,017	△ 6.4
29	2017	894	△ 12.5	5,315	△ 11.7
30	2018	825	△ 7.7	5,110	△ 3.9

10 揮発油税及び地方揮発油税

Gasoline tax and local gasoline tax

平成30年度における揮発油税及び地方揮発油税(税関分を除く)の課税数量は、47,043千kl(前年48,762千kl)、税額は2兆5,262億円(同2兆6,186億円)で、前年に比べて課税数量で1,719千kl(伸び率△3.5%)、税額で924億円(同△3.5%)減少している(第25表参照)。

Taxable quantity of gasoline tax and local gasoline tax (except for that of the custom house) in FY 2018 is 47,043 thousand kl (for the previous year, 48,762 thousand kl), which is 1,719 thousand kl less (rate of increase: -3.5 %) than the previous year. And the amount of tax is 2,526.2 billion yen, which is 92.4 billion yen less (-3.5%) than previous year (2,618.6 billion yen) (see Table 25).

(第25表) 揮発油税及び地方揮発油税の課税数量、税額

Table 25: Taxable quantity and Amount of tax of gasoline tax and local gasoline tax

区分 Type		課税数量 Taxable quantity	伸び率 Growth rate	税額 Amount of tax	伸び率 Growth rate
		千kl Thousand KL	%	億円 100 million yen	%
平成25年度	FY2013	52,527	△ 1.4	28,213	△ 1.4
26	2014	50,585	△ 3.7	27,168	△ 3.7
27	2015	50,443	△ 0.3	27,091	△ 0.3
28	2016	49,883	△ 1.1	26,787	△ 1.1
29	2017	48,762	△ 2.2	26,186	△ 2.2
30	2018	47,043	△ 3.5	25,262	△ 3.5

11 航空機燃料税

Aviation fuel tax

平成30年度における航空機燃料税の課税数量は5,050千kl(前年5,014千kl)、税額は782億円(同776億円)で、前年に比べて課税数量で36千kl(伸び率0.7%)、税額で6億円(同0.7%)増加している(第26表参照)。

Taxable quantity of aviation fuel tax in FY 2018 is 5,050 thousand kl, which is 36 thousand kl more (rate of increase: 0.7 %) than the previous year (5,014 thousand kl). And the amount of tax is 78.2 billion yen , which is 0.6 billion yen more (0.7 %) than the previous year (77.6 billion yen)(see Table 26).

(第26表) 航空機燃料税の課税数量、税額

Table 26: Taxable quantity and Amount of tax of aviation fuel tax

区分 Type		課税数量 Taxable quantity	伸び率 Growth rate	税額 Amount of tax	伸び率 Growth rate
		千kl Thousand KL	%	億円 100 million yen	%
平成25年度	FY2013	4,938	5.1	777	4.7
26	2014	5,020	1.7	782	0.7
27	2015	4,892	△ 2.5	761	△ 2.6
28	2016	4,928	0.7	763	0.2
29	2017	5,014	1.8	776	1.8
30	2018	5,050	0.7	782	0.7

12 石油ガス税

Liquefied petroleum gas tax

平成30年度における石油ガス税の課税数量は877千t（前年948千t）、税額は154億円（同166億円）で、前年に比べて課税数量で71千t（伸び率△7.4%）、税額で12億円（同△7.4%）減少している（第27表参照）。

Taxable quantity of Liquefied petroleum gas tax in FY 2018 is 877 thousand tons, which is 71 thousand tons less (rate of increase: -7.4 %) than the previous year (948 thousand tons). And the amount of tax is 15.4 billion yen, which is 1.2 billion yen less (-7.4 %) than the previous year (16.6 billion yen) (see Table 27).

（第27表）石油ガス税の課税数量、税額

Table 27: Taxable quantity of Liquefied petroleum gas tax

区分 Type		課税数量 Taxable quantity	伸び率 Growth rate	税額 Amount of tax	伸び率 Growth rate
		千t Thousand ton	%	億円 100 million yen	%
平成25年度	FY2013	1,177	△ 4.3	206	△ 4.3
26	2014	1,110	△ 5.7	194	△ 5.7
27	2015	1,054	△ 5.0	185	△ 5.0
28	2016	996	△ 5.6	175	△ 5.3
29	2017	948	△ 4.8	166	△ 5.1
30	2018	877	△ 7.4	154	△ 7.4

13 石油石炭税

Petroleum and coal tax

平成30年度における石油石炭税（税関分を除く）の課税数量は、原油分が514千kl（前年568千kl）、ガス状炭化水素分が3,161千t（同3,248千t）、石炭分が1,570千t（同1,781千t）で、前年に比べて原油分は54千kl（伸び率△9.6%）減少し、ガス状炭化水素分は87千t（同△2.7%）減少し、石炭分は211千t（同△11.8%）減少している。税額は原油分が14.4億円（前年15.9億円）、ガス状炭化水素分が58.8億円（同60.4億円）、石炭分が21.5億円（同24.4億円）で、前年に比べて原油分は1.5億円（伸び率△9.6%）減少し、ガス状炭化水素分は1.6億円（同△2.6%）減少し、石炭分は2.9億円（同△11.8%）減少している（第28表参照）。

The taxable quantity of petroleum and coal tax (figures for custom house not included) for FY 2018 is as follows: crude oil decreased by 54 thousand kiloliter (rate of increase: -9.6%) from 568 thousand kiloliter in the previous year to 514 thousand kl; gaseous hydrocarbons decreased by 87 thousand tons (-2.7%) from 3,248 thousand tons in the previous year to 3,161 thousand tons; coal decreased by 211 thousand tons (-11.8%) from 1,781 thousand tons in the previous year to 1,570 thousand tons. The tax amounts are as follows: crude oil decreased by 0.15 billion yen (rate of increase: -9.6%) from 1.59 billion yen in the previous year to 1.44 billion yen; gaseous hydrocarbons decreased by 0.16 billion yen (-2.6%) from 6.04 billion yen in the previous year to 5.88 billion yen; coal decreased by 0.29 billion yen (-11.8%) from 2.44 billion yen in the previous year to 2.15 billion yen (see Table 28)

（第28表）石油石炭税の課税数量、税額

Table 28: Taxable quantity of Petroleum and coal tax

区分 type		課税数量 Taxable quantity	伸び率 Growth rate	税額 Amount of tax	伸び率 Growth rate
		千kl Thousand KL	%	億円 100 million yen	%
原油 crude oil					
平成25年度	FY2013	680	△ 12.6	15.6	△ 6.7
26	2014	638	△ 6.2	16.1	3.1
27	2015	595	△ 6.8	15.1	△ 5.9
28	2016	608	2.2	16.9	11.8
29	2017	568	△ 6.6	15.9	△ 5.9
30	2018	514	△ 9.6	14.4	△ 9.6
ガス状炭化水素 gaseous hydrocarbons					
平成25年度	FY2013	3,197	△ 6.1	42.8	5.3
26	2014	3,227	0.9	50.8	18.6
27	2015	3,210	△ 0.5	51.4	1.1
28	2016	3,048	△ 5.0	55.9	8.8
29	2017	3,248	6.6	60.4	8.1
30	2018	3,161	△ 2.7	58.8	△ 2.6
石炭 coal					
平成25年度	FY2013	1,753	△ 5.2	16.1	10.9
26	2014	1,793	2.3	20.1	24.9
27	2015	1,795	0.1	20.2	0.5
28	2016	1,664	△ 7.3	22.4	10.7
29	2017	1,781	7.0	24.4	8.9
30	2018	1,570	△ 11.8	21.5	△ 11.8

14 印紙税

Stamp tax

平成30年度における印紙税（現金納付分）の税額は1,562億円（前年1,594億円）、納税人員は172千人（同173千人）で、前年に比べて税額で32億円（伸び率△2.0%）減少し、納税人員で1千人（同△0.5%）減少している（第29表参照）。

The amount of stamp tax (for the part paid in cash) in FY 2018 is 156.2 billion yen, which is 3.2 billion yen less (rate of increase: -2.0 %) than the previous year (159.4 billion yen).

The number of taxpayers decreased by 1 thousand (rate of increase: -0.5 %) from the previous year (173 thousand) to 172 thousand (see Table 29).

（第29表）印紙税の税額、納税人員

Table 29: Amount of stamp tax and Number of taxpayers

区分 Type		税額 Amount of tax	伸び率 Growth rate	納税人員 Number of taxpayers	伸び率 Growth rate
		億円 100 million yen	%	千人 Thousand	%
平成25年度	FY2013	1,891	△ 0.3	166	1.1
26	2014	1,674	△ 11.5	167	0.6
27	2015	1,655	△ 1.1	172	2.6
28	2016	1,628	△ 1.7	173	0.8
29	2017	1,594	△ 2.1	173	△ 0.0
30	2018	1,562	△ 2.0	172	△ 0.5

15 電源開発促進税

Promotion of power-resources development tax

平成30年度における電源開発促進税の課税電力量は8,621億kWh（前年8,684億kWh）、税額は3,233億円（同3,256億円）で、前年に比べて課税電力量で63億kWh（伸び率△0.7%）、税額で23億円（同△0.7%）減少している（第30表参照）。

Taxable quantity of electricity sold of promotion of power-resources development tax in FY 2018 is 862.1 billion kWh, which is 6.3 billion kWh less (rate of increase: -0.7%) than the previous year (868.4 billion kWh).

And the amount of tax is 323.3 billion yen, which is 2.3 billion yen less (-0.7 %) than the previous year (325.6 billion yen)(see Table 30).

（第30表）電源開発促進税の電力量、税額

Table 30: Taxable quantity of electricity sold and Amount of promotion of power-resources development tax

区分 type		販売電気 の電力量 Taxable volume of electricity sold	伸び率 Growth rate	税額 Amount of tax	伸び率 Growth rate
		億kWh 100 million kWh	%	億円 100 million yen	%
平成25年度	FY2013	8,735	△ 0.7	3,276	△ 0.7
26	2014	8,583	△ 1.7	3,219	△ 1.7
27	2015	8,419	△ 1.9	3,157	△ 1.9
28	2016	8,514	1.1	3,193	1.1
29	2017	8,684	2.0	3,256	2.0
30	2018	8,621	△ 0.7	3,233	△ 0.7

16 国際観光旅客税

International tourist tax

平成30年度における国際観光旅客税（税関分を除く）の課税人員は6,777千人、税額は68億円である（第31表参照）。

The number of taxpayers of international tourist tax (figures for custom house are not included) in FY 2018 is 6,777 thousand.

And the amount of tax is 6.8 billion yen (see Table 31).

（第31表）国際観光旅客税の課税人員、税額

Table 31: Number of taxpayers and Amount of tax of international tourist tax

区分 Type		課税人員 Taxable Number	伸び率 Growth rate	税額 Amount of tax	伸び率 Growth rate
		千人 Thousand	%	億円 100 million yen	%
平成30年度	FY2018	6,777	-	68	-

17 国税徴収

Collection of national tax

- (1) 平成30年度における国税の徴収決定済額は、68兆6,406億円(前年66兆9,818億円)で、前年に比べて1兆6,588億円(伸び率2.5%)増加している(第32表参照)。

The amount determined for collection of national tax in FY 2018 is 68,640.6 billion yen, which is 1,658.8 billion yen more (rate of increase: 2.5%) than the previous year (66,981.8 billion yen) (see Table 32).

(第32表) 国税の徴収決定済額

Table 32: Amount determined for collection of national tax

区分 Type	平成29年度 FY2017	構成比 Component ratio	平成30年度 FY2018	構成比 Component ratio	伸び率 Growth rate
	億円 100 million yen	%	億円 100 million yen	%	%
消費税及地方消費税 Consumption tax and local consumption tax	227,621	34.0	229,722	33.5	0.9
消費税 Consumption tax					
源泉所得税及復興特別所得税 Withholding Income Tax and Special Income Tax for Reconstruction	183,557	27.4	193,818	28.2	5.6
源泉所得税 Withholding Income Tax					
法人税 Corporation tax	134,725	20.1	137,668	20.1	2.2
申告所得税及復興特別所得税 Self-assessed Income Tax and Special Income Tax for Reconstruction	38,032	5.7	38,736	5.6	1.9
申告所得税 Self-assessment income tax					
揮発油税及地方揮発油税 Gasoline tax and local gasoline tax	28,352	4.2	27,358	4.0	△ 3.5
揮発油税及地方道路税 Gasoline tax and local road tax					
相続税 Inheritance tax	25,191	3.8	25,859	3.8	2.7
酒税 Liquor tax	12,307	1.8	12,105	1.8	△ 1.6
その他 Others	20,033	3.0	21,140	3.0	5.5
計 Total	669,818	100.0	686,406	100.0	2.5

(注) 「相続税」には贈与税を含む。

Note: Inheritance tax includes gift tax.

- (2) 国税局別に徴収決定済額をみると、東京国税局34兆6,711億円(構成比50.5%)、大阪国税局9兆8,625億円(14.4%)、名古屋国税局6兆8,175億円(9.9%)、関東信越国税局4兆8,648億円(7.1%)となっている(第33図参照)。

Breakdown of the amount determined for collection of national tax by Regional Taxation Bureaus is as follows: Tokyo, 34,671.1 billion yen (component ratio: 50.5%); Osaka, 9,862.5 billion yen (14.4%); Nagoya, 6,817.5 billion yen (9.9%); Kanto Shinetsu, 4,864.8 billion yen (7.1%) (see Figure 33).

(第33図) 国税局別の徴収決定済額

Figure 33: Breakdown of the amount determined for collection of national tax by Regional Taxation Bureaus

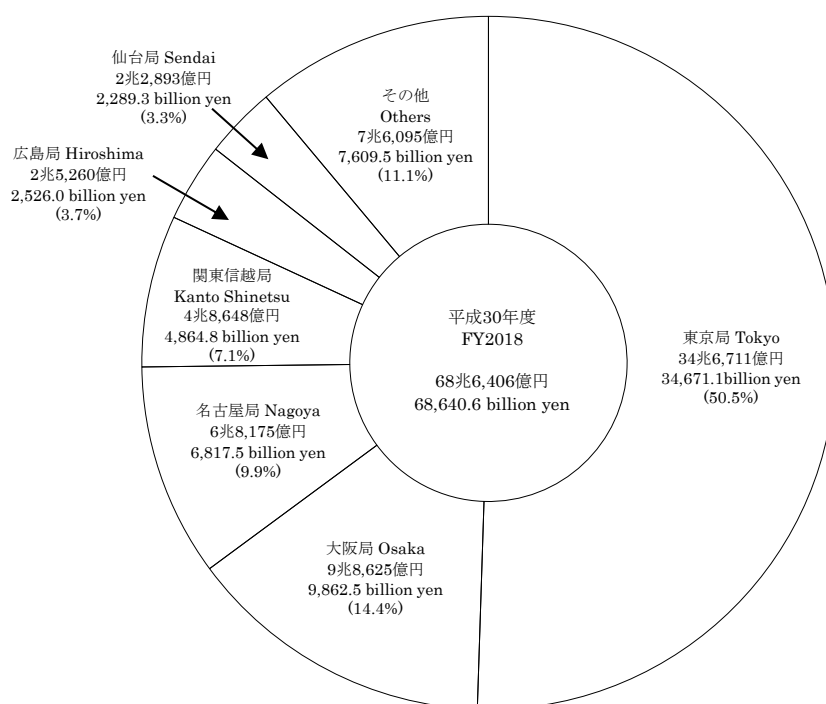

また、国税局別に主要税目の構成をみると、東京国税局については申告所得税、源泉所得税の比率が最も高く、その他の各国税局については消費税、消費税及地方消費税の比率が最も高くなっている（第34図参照）。

Breakdown of the composition of major tax types by Regional Taxation Bureaus shows that Self-assessment income tax as well as Withholding income tax represents the highest component rate in Tokyo Regional Taxation Bureaus, while consumption tax as well as consumption tax and local consumption tax represent the highest rates in other Regional Taxation Bureaus (see Figure 34).

(第34図) 国税局別徴収決定済額の構成

Figure 34: Composition of the amount determined for collection of national tax by Regional Taxation Bureaus

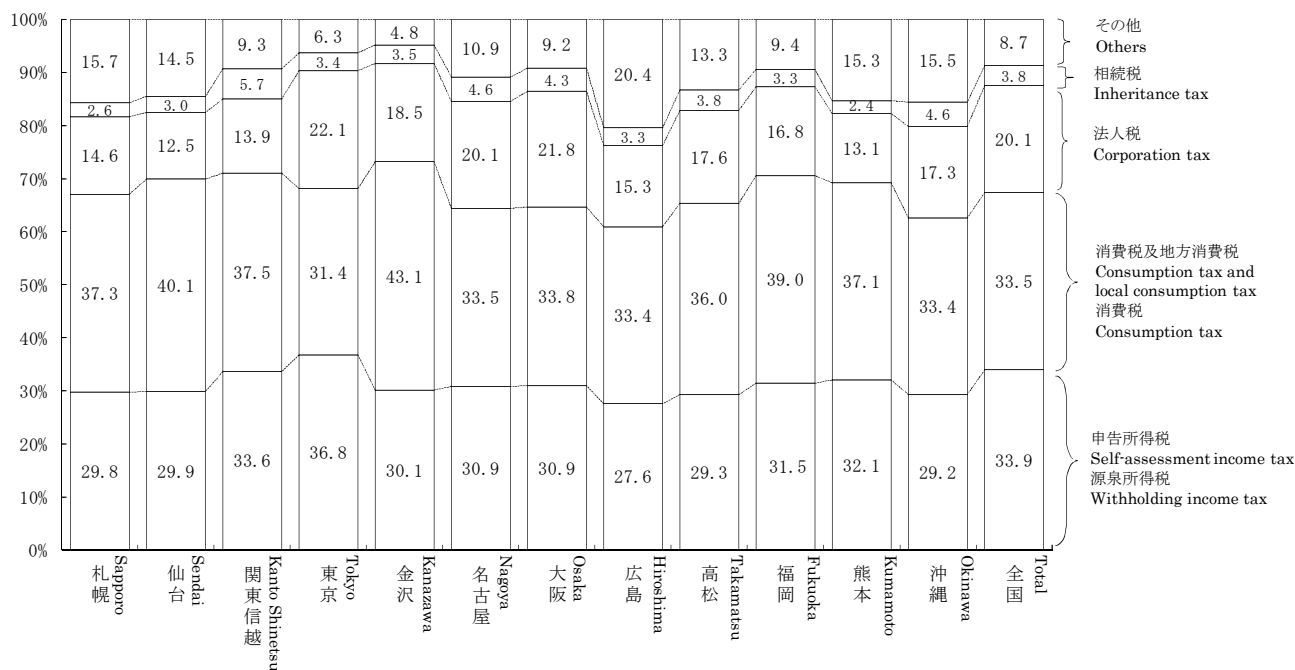

(注) 1 「相続税」には贈与税を含む。

2 「申告所得税」及び「源泉所得税」には復興特別所得税を含む。

Note : 1 Inheritance tax includes gift tax.

2 Self-assessment income tax and Withholding income tax includes Special Income Tax for Reconstruction.

18 国税滞納

Delinquency of national tax

- (1) 平成30年度末における国税の整理中の滞納は、242.5万件（前年度262.2万件）8,118億円（同8,531億円）であり、前年に比べ件数は19.7万件（伸び率△7.5%）減少しており、税額も413億円（同△4.8%）減少している（第35図参照）。

As of the end of FY 2018, the number of tax delinquencies in processing is 2,425 thousand (for the previous fiscal year, 2,622 thousand) and the amount of arrears is 811.8 billion yen (853.1 billion yen). Compared to the previous year, they decreased by 197 thousand (rate of increase: -7.5%), and by 41.3 billion yen (-4.8%) respectively (see Figure 35).

(第35図) 年度末における整理中の滞納の件数、税額の推移

Figure 35: Number of tax delinquencies and Amount of arrears as of the end of the fiscal year, and Changes of amount of tax

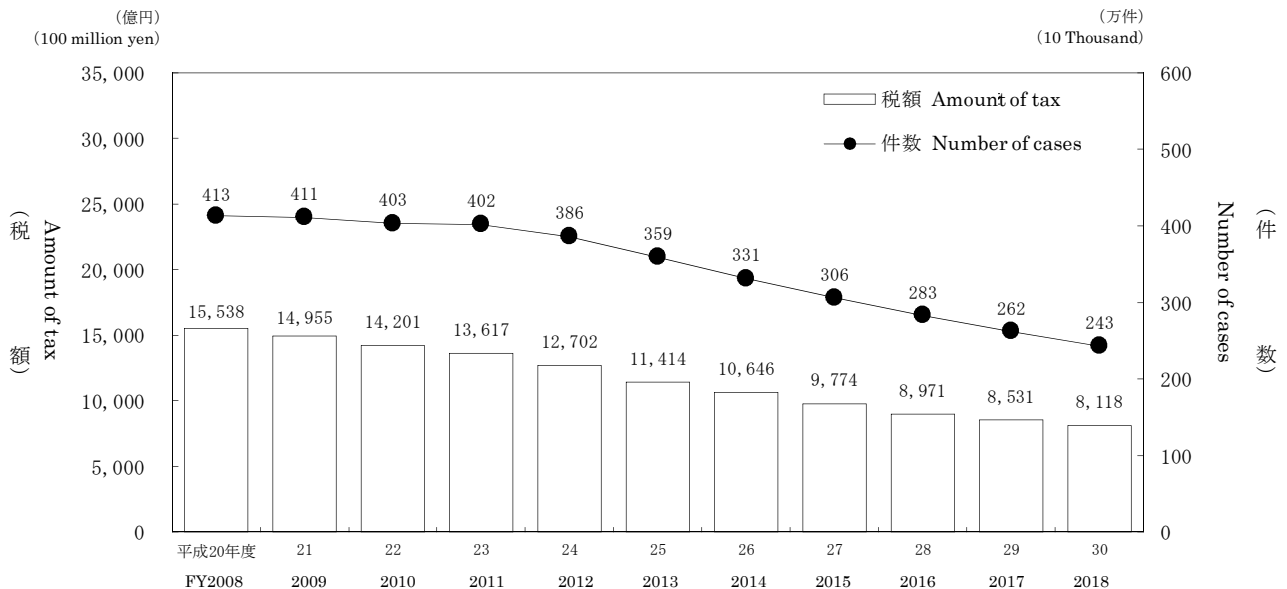

(注) 地方消費税は含まない。

Note: Excluding local consumption tax.

- (2) 平成30年度末における整理中の滞納額を税目別にみると、消費税2,904億円（前年度3,028億円）、申告所得税2,455億円（同2,543億円）、源泉所得税1,176億円（同1,305億円）の順になっている（第36表参照）。

As of the end of FY 2018, breakdown of the amount of arrears in processing by tax type is as follows: consumption tax, 2,904 billion yen (for the previous fiscal year 3,028 billion yen); Self-assessment income tax, 2,455 billion yen (2,543 billion yen); withholding income tax, 1,176 billion yen (1,305 billion yen) (see Table 36).

(第36表) 税目別の年度末における整理中の滞納

Table 36: Amount of arrears in processing by tax type

区分 Type	平成29年度 FY2017		平成30年度 FY2018		
	件数 Number of cases	税額 Tax of amount	件数 Number of cases	税額 Tax of amount	税額の伸び率 Growth rate
	千件 Thousand	億円 100 million yen	千件 Thousand	億円 100 million yen	%
源泉所得税 Withholding income tax	429	1,305	384	1,176	△ 9.9
申告所得税 Self-assessment income tax	1,026	2,543	948	2,455	△ 3.4
法人税 Corporation tax	93	913	90	918	0.6
相続税 Inheritance tax	13	708	12	629	△ 11.3
消費税 Consumption tax	1,029	3,028	957	2,904	△ 4.1
その他 Others	32	34	35	36	5.1
合計 Grand total	2,622	8,531	2,425	8,118	△ 4.8

(注) 1 「源泉所得税」には源泉所得税及復興特別所得税を含む。

2 「申告所得税」には申告所得税及復興特別所得税を含む。

3 「相続税」には贈与税を含む。

4 「消費税」には地方消費税を含まない。

5 「税額の伸び率」は百万円単位により計算している。

Note: 1 "Withholding Income Tax" includes Withholding Income Tax and Special Income Tax for Reconstruction.

2 "Self-assessed Income Tax" includes Self-assessed Income Tax and Special Income Tax for Reconstruction.

3 Inheritance tax includes gift tax.

4 Excluding local consumption tax

5 "Increase rate of tax amount" is calculated by million yen.

19 不服審査・訴訟事件

Administrative review/Litigation case

- (1) 平成30年度中の再調査の請求の発生件数は2,043件(前年度1,814件)で前年度に比べて229件(伸び率12.6%)増加している。前年度から繰り越された598件を含む要処理件数2,641件のうち、処理済件数は2,150件で、このうち再調査の請求人の請求が一部又は全部認められた請求認容件数は264件(前年度213件)、割合は12.3%(前年度12.3%)となっている(第37表参照)。

The number of requests for re-examination in FY 2018 is 2,043 which is 229 more (rate of increase: 12.6%) than the previous fiscal year (1,814).

Out of 2,641 cases necessary to dispose including 598 cases carried over from the previous year, 2,150 cases are already processed. From the viewpoint of disposition type, the number of cases where a part or all of the re-examination requestor were accepted is 264 (for the previous fiscal year, 213), which accounts for 12.3% (12.3%) of all cases (see Table 37).

(第37表) 再調査の請求の状況

Table37: Disposition of requests for re-examination

区分 Type	再調査の請求件数 Number of the requests for re-examination		伸び率 Growth rate	処理済件数 Number of already processed	請求認容件数 Number of claim accepted		割合 Percentage
	件 Case	%			件 Case	件 Case	
平成25年度 FY2013	2,358	△ 31.1		2,534	253	10.0	
26 2014	2,755	16.8		2,745	256	9.3	
27 2015	3,191	15.8		3,200	270	8.4	
28 2016	1,674	△ 47.5		1,805	123	6.8	
29 2017	1,814	8.4		1,726	213	12.3	
30 2018	2,043	12.6		2,150	264	12.3	

(注) 1 平成27年度以前は、全て「異議申立て」に係るものである。

2 平成28年度以降は、税務署長等の処分が平成28年3月31日以前に行われている場合は、「異議申立て」に係るものである。

Note:1 Figures on or before FY2015 are the figures of requests for reinvestigation.

2 Figures on and after FY2016 include the figures of requests for reinvestigation for the decision made by the District Director of the Tax Office, etc. on or before March 31, 2016.

- (2) 平成30年度中の審査請求の請求件数は3,104件(前年度2,953件)で前年度に比べて151件(伸び率5.1%)増加している。前年度から繰り越された2,414件を含む要処理件数5,518件のうち、処理済件数は2,923件で、このうち審査請求人の請求が一部又は全部認められた認容件数は216件(前年度202件)、割合は7.4%(同8.2%)となっている(第38表参照)。

The number of the requests for reconsideration in FY 2018 is 3,104, which is 151 more (rate of increase: 5.1%) than the previous year (2,953).

Out of 5,518 cases necessary to dispose including 2,414 cases carried over from the previous year, 2,923 cases are already processed. From the viewpoint of disposition type, the number of cases where a part or all of claims of demurrers were accepted is 216 (for the previous year, 202), which accounts for 7.4% (8.2%) of all cases (see Table 38).

(第38表) 審査請求の状況

Table38: Disposition of requests for reconsideration

区分 Type	審査請求件数 Number of requests for reconsideration		伸び率 Growth rate	処理済件数 Number of already processed	認容件数 Number of claim accepted		割合 Percentage
	件 Case	%			件 Case	件 Case	
平成25年度 FY2013	2,855	△ 20.7		3,073	236	7.7	
26 2014	2,030	△ 28.9		2,980	239	8.0	
27 2015	2,098	3.3		2,311	184	8.0	
28 2016	2,488	18.6		1,959	241	12.3	
29 2017	2,953	18.7		2,475	202	8.2	
30 2018	3,104	5.1		2,923	216	7.4	

- (3) 平成30年度中に国側を被告とした訴訟の発生件数は181件(前年度199件)で、前年度に比べて18件(伸び率△9.0%)減少している。訴訟が終了した件数は177件で、このうち原告が一部又は全部勝訴した原告勝訴件数は6件(前年度21件)、割合は3.4%(前年度10.0%)となっている(第39表参照)。

The number of tax litigations brought against the government (as defendant) in FY 2018 was 181 (compared to 199 in the previous year), -18 year-on-year (-9.0% year-on-year). During the fiscal year, final court decisions were made on 177 cases, of which court decisions partly or fully in favor of plaintiffs were made in 6 cases (compared to 21 cases in the previous year), accounting for 3.4% (up from 10.0% in the previous year) of all cases (see Table 39).

(第39表) 国側を被告とした訴訟状況

Table39: Disposition of litigation cases (government as defendant)

区分 Type	訴訟提起件数 Number of filed litigation cases		伸び率 Growth rate	訴訟最終件数 Number of processed litigation cases	原告勝訴件数 Number of decisions in favor of plaintiffs		割合 Percentage
	件 Case	%			件 Case	件 Case	
平成25年度 FY2013	290	△ 14.7		328	24	7.3	
26 2014	237	△ 18.3		280	19	6.8	
27 2015	231	△ 2.5		262	22	8.4	
28 2016	230	△ 0.4		245	11	4.5	
29 2017	199	△ 13.5		210	21	10.0	
30 2018	181	△ 9.0		177	6	3.4	

(注) 「訴訟提起件数」は事件区分の変更等の調整件数と本年度提起件数の合計である。

Note: "Number of filed litigation cases" means the sum of number of arranged cases such as change of jurisdiction and number of filed litigation cases for the current fiscal year.

20 国税犯則事件

National tax crime

- (1) 平成30年度における直接国税犯則事件に係る一審判決の件数は122件で、そのうち有罪件数は122件（有罪率100.0%）である（第40表参照）。

The number of first trials related to Direct National Tax Crime in FY 2018 is 122, of which the number of conviction cases is 122 (rate of conviction ruling: 100.0 %) (see Table 40).

(第40表) 一審判決数及び有罪件数・率の累年比較

Table 40: Number of first trials, Comparison of the number and rate of conviction rulings by FY

区 分 Type	判決件数 Number of first trials	有 罪 Conviction ruling	
		件 数 Number of conviction ruling	率 Rate
	件 Case	件 Case	%
平成25年度 FY2013	116	115	99.1
26 2014	98	96	98.0
27 2015	133	133	100.0
28 2016	100	100	100.0
29 2017	143	143	100.0
30 2018	122	122	100.0

(注) 件数には、上級審からの差戻し件数を含む。

Note: The number of cases contains the sending back number of cases from the higher court.

- (2) 平成30年度における間接国税犯則事件に係る通告処分件数は18件（前年度37件）である（第41表参照）。

The number of notification procedures related to Indirect National Tax Crime in FY 2018 is 18 (for the previous year, 37) (see Table 41).

(第41表) 通告処分件数の累年比較

Table 41: Comparison of the number of notification procedures by FY

区 分 Type	通告処分件数 Number of Notification procedure		計 Total	伸び率 Growth rate
	酒 税 Liquor tax	その他 Others		
	件 Case	件 Case	件 Case	%
平成25年度 FY2013	69	-	69	16.9
26 2014	47	2	49	△ 29.0
27 2015	35	4	39	△ 20.4
28 2016	39	1	40	2.6
29 2017	36	1	37	△ 7.5
30 2018	18	-	18	△ 51.4

(注) 税関分を含まない。

Note: Figures for customs are not included.

- (3) 平成30年度における査察事件に係る脱税額は140億円で、前年度より5億円（3.6%）増加し、1件あたりの脱税額は77百万円（前年度83百万円）となっている（第42表参照）。

The amount of tax evasion involved in criminal investigation cases in FY 2018 is 14.0 billion yen, which is 0.5 billion yen more (3.6 %) than the previous year. Average amount of tax evasion per case prosecuted is 77 million yen (for the previous year, 83 million yen) (see Table 42).

(第42表) 査察事件の脱税額、1件あたりの脱税額（処理した事件に係る脱税額）

Table 42: Amount of tax evasion involved in criminal investigation cases and Amount of tax evasion per case (Amount of tax evasion of closed cases).

区 分 Type	脱税額 Amount of tax evasion	伸び率 Growth rate	1件あたりの 脱税額
			Amount of tax evasion per case
	億円 100 million yen	%	百万円 million yen
平成25年度 FY2013	145	△29.4	78
26 2014	150	3.6	83
27 2015	138	△ 7.6	76
28 2016	161	16.4	83
29 2017	135	△16.1	83
30 2018	140	3.6	77

資料：査察課調

Source: Criminal Investigation Division

主な統計表の収録項目一覧

List of items of major statistical tables

申告所得税

Self-Assessment Income Tax

ページ Page	統計表の種類 Type of statistical table	分類方法 Method of classification	調査項目 Survey items										調査方法 Method of survey	
			① 人員	② 所得金額	③ 所得控除額	④ 課税所得金額	⑤ 算出税額	⑥ 税額控除額	⑦ 源泉徴収税額	⑧ 申告納税額	⑨ 軽減(免除)税額	⑩ 専従者給与(控除)額		
	2-1 課税状況 Statistics of Taxation													
56	(1) 申告及び処理の状況 Statistics of filing returns and cases processed	申告及び処理の 区分 Division of returns and cases processed	○	○							○			全数調査 Complete enumeration
62	(2) 既往年分の課税状況 Statistics of taxation in preceding years		○	○							○			
63	(3) 免除状況 Statistics of exemption		○	○							○			
64	(4) 都道府県別の課税状況 Statistics of taxation by prefecture		○	○							○			
	2-2 所得階級別人員 Number of Income earners by Income Range													
71	(1) 所得階級別人員 Number of income earners by income range	合計所得階級 Total income range	○											全数調査 Complete enumeration
74	(2) 青色申告者 Income earners filing blue returns		○											
76	(3) 都道府県別の人員 Income earners by prefecture		○											
	2-3 所得種類別人員、所得金額 Number of income earners by Income Type, and Amount of Income													
112	(1) 所得種類別内訳 Breakdown by income type	所得の種類 Income type	○	○										全数調査 Complete enumeration
114	(2) 所得種類別人員、所得金額の 累年比較 Yearly comparison of number of income earners by income type, and amount of income		○	○										
120	(3) 都道府県別の人員、所得金額 Number of income earners and amount of income by prefecture		○	○										
138	(4) 所得種類別(業種別)人員、 所得金額 Number of income earners by income type (business type)		○	○										
	2-4 申告所得税標本調査結果 (抜粋) Results of Sample Survey for Self-Assessment Income Tax (excerpt)													
175	(1) 総括表 Overview	合計所得階級 Total income range	○	○	○	○	○	○	○	○				標本調査 Sample survey
176	(2) 所得種類別表 Table by income type		○	○										
178	(3) 所得控除表 Table for income deductions		○		○									
184	(4) 税額控除表 Table for tax credits		○						○					
185	(5) 源泉徴収税額表 Table for amount of withholding income tax		○							○				
186	(6) 専従者表 Table for family employee		○									○		

① Number of taxpayers

② Amount of income

③ Amount of deduction

④ Amount of taxable income

⑤ Amount of calculated tax

⑥ Amount of tax credit

⑦ Amount of withholding income tax

⑧ Amount of self-assessment income tax

⑨ Amount of reduced (exempt) tax

⑩ Amount of salary (deduction) for family employee

源泉所得税

Withholding Income Tax

ページ Page	統計表の種類 Type of statistical table	分類方法 Method of classification	調査項目 Survey items										調査方法 Method of survey		
			①源泉徴収義務者数	②人員	③支払金額	④給与所得 人員	⑤給料・手当	⑥賞与	⑦給与	⑧税額	⑨譲渡利益総額	⑩			
3-1	課税状況 Statistics of Taxation														
191	(1) 課税状況 Statistics of taxation	所得種類別 By income type											○	全数調査 Complete enumeration	
191	(2) 加算税の状況 Statistics of additional tax														○
191	(3) 源泉徴収義務者数 Number of withholding agents		○												
192	(4) 利子所得等の課税状況 Statistics of taxation on interest income, etc.				○										○
192	(5) 配当所得の課税状況 Statistics of taxation on dividends				○										○
194	(6) 特定口座内保管上場株式等の譲渡所得等の課税状況 Statistics of taxation on capital gains, etc., from listed shares, etc., kept in special accounts														○ ○
194	(7) 給与所得、退職所得の課税状況 Statistics of taxation on employment income and retirement income, etc.					○					○				○ ○
195	(8) 給与所得、退職所得の課税状況の累年比較 Yearly comparison of statistics of taxation on employment income and retirement income, etc.														○ ○
195	(9) 報酬・料金等の課税状況 Statistics of taxation on remuneration/fee, etc.						○								○
196	(10) 非居住者等所得の課税状況 Statistics of taxation on non-residents, etc.						○								○
197	(11) 都道府県別の課税状況 Breakdown of Statistics of taxation by prefecture														○
3-2	民間給与実態統計調査結果(抜粋) Results of the Statistical Survey of Actual Status for Salary in the Private Sector (excerpt)														
199	(1) 源泉徴収義務者数、給与所得者数 Number of withholding agents and employment income earners	規模別、業種別 By scale and by type of business	○			○								標本調査 Sample survey	
200	(2) 給与額の累年比較 Yearly comparison of amount of salary							○	○	○					
201	(3) 給与階級別の給与所得者数、給与額 Breakdown of number of employment income earners and amount of salary by range of salary					○	○	○	○	○					
202	(4) 国税局別の給与所得者数、給与額 Breakdown of number of employment income earners and amount of salary by Regional Taxation Bureaus					○	○	○	○	○					
203	(5) 給与所得者数、給与総額及び税額の累年比較 Yearly comparison of number of employment income earners, total amount of salary and amount of tax						○				○	○			
204	(6) 給与階級別の給与所得者数、給与総額及び税額 Breakdown of number of employment income earners, total amount of salary and amount of tax by range of salary						○				○	○			

- ① Number of withholding agents
- ② Number of taxpayers
- ③ Amount paid
- ④ Employment income
- ⑤ Number of employees
- ⑥ Salaries and Allowances
- ⑦ Bonus
- ⑧ Pay
- ⑨ Amount of tax
- ⑩ Amount of capital gains

法人税

Corporation Tax

ページ Page	統計表の種類 Type of statistical table		分類方法 Method of classification	調査項目 Survey items										調査方法 Method of survey		
				① (申告)法人数	② 事業年度数	③ 所得金額	④ 欠損金額	⑤ 営業収入金額	⑥ 資本金額	⑦ 支払配当	⑧ 留保金額	⑨ 交際費・寄附金	⑩ 税額			
212	4-1 課税状況 (1) 現事業年度分の課税状況	Statistics of Taxation Statistics of taxation for current accounting period	法人の種類別 By corporation type			○								○	全数調査 Complete enumeration	
212	(2) 既往事業年度分の課税状況	Statistics of taxation for preceding accounting periods				○	○									○
213	(3) 法人数等の状況	Statistics of the number of corporations etc.		○	○	○	○									○
213	(4) 加算税の状況	Statistics of additional tax														○
214	(5) 都道府県別の課税状況	Statistics of taxation by prefecture				○	○									○
216	(6) 都道府県別の法人数、所得金額	Breakdown of the number of corporations and amount of income by prefecture		○		○										○
218	4-2 法人数 (1) 決算期別の普通法人数	Number of Corporations Number of ordinary corporations by settlement term	決算期別、 資本金階級別 By settlement term and by capital range	○	○	○	○								全数調査 Complete enumeration	
220	(2) 業種別の普通法人数	Number of ordinary corporations by industry type	業種別、 資本金階級別 By industry type and by capital range	○	○	○	○									
224	(3) 都道府県別の普通法人数	Number of ordinary corporations by prefecture	都道府県別、 資本金階級別 By prefecture and by capital range	○	○	○	○									
226	(4) 所得階級・業種別の普通法人数	Number of ordinary corporations by income value rank and industry type	業種別、 所得階級別 By industry type and by income range	○	○	○	○									
233	4-3 会社標本調査結果 (抜粋) (1) 総括表	Results of the Corporation Sample Survey (excerpt) Overview	資本金階級別 業種別 By capital range and by business range	○		○	○	○	○					○	標本調査 Sample survey	
234	(2) 利益及び欠損の状況	Statistics of profit and loss		○		○	○									
235	(3) 営業収入金額及び所得率	Amount of operating revenue and income ratio				○		○								
236	(4) 益金処分	Disposition of profit									○	○		○		
237	(5) 交際費等、寄附金、引当金、減価償却費	Entertainment and social expenses, etc., Donation, Reserve fund, and Depreciation cost											○			
238	(6) 所得階級別法人数	Number of corporations by income range		所得階級別 By income range	○											
240	(7) 資本金階級別の同非別、青白別、組織区分別法人数	Number of corporations by capital range and by classification of family/non family corporation, by classification of blue/white return, by organization type		資本金階級別 By capital range	○											
241	(8) 業種別、資本金階級別法人数	Numbers of corporations by business type and by capital range		業種別、 資本金階級別 By business type and by capital range	○											

- ① Number of corporations (those filed returns)
- ② Number of accounting periods
- ③ Amount of income
- ④ Amount of loss
- ⑤ Amount of operating revenue

- ⑥ Amount of capital
- ⑦ Dividend paid
- ⑧ Retained income
- ⑨ Entertainment and social expenses / Donation
- ⑩ Amount of tax

相続税
Inheritance Tax

ページ Page	統計表の種類 Type of statistical table		分類方法 Method of classification	調査項目 Survey items									調査方法 Method of survey							
				① 被相続人数	② 相続人数	③ 取得財産価額	④ 課税価格	⑤ 税額控除	⑥ 相続税額	⑦ 納付(還付)税額	⑧ 法定相続人	⑨ 加算税								
	5-1	申告・課税状況 Statistics of filing returns and Statistics of Taxation																		
244	(1)	申告・課税状況 Statistics of filing returns and Statistics of Taxation	申告及び処理の合計 Total of filing returns and cases processed	○	○	○	○	○	○	○	○	○						全数調査 Complete enumeration		
245	(2)	課税状況の累年比較 Yearly comparison of statistics of taxation		○	○		○	○	○	○	○									
245	(3)	国税局別の課税状況 Statistics of taxation by Regional Taxation Bureaus		○	○		○				○									
246	(4)	課税状況における申告又は処理の別 Statistics of filing returns or cases processed of Statistics of Taxation		申告及び処理の区分 Classification of returns and cases processed	○	○		○			○									
246	(5)	加算税の状況 Statistics of additional tax		処理 Cases processed		○								○						
	5-2	課税価格階級別 Breakdown of Taxable amount class																		
247	(1)	人員、課税価格、税額 Number of persons, Taxable amount, and Amount of tax	課税価格階級別 By taxable value range	○			○				○	○					全数調査 Complete enumeration			
248	(2)	法定相続人員別の被相続人数 Number of ancestors by numbers of legal heirs	法定相続人員別 By number of legal heirs	○																
249	(3)	国税局別被相続人の数 Number of ancestors by Regional Taxation Bureaus	課税価格階級別 By taxable value range	○																
	5-3	相続財産種類別 Breakdown of Inherited Property by Type																		
250		被相続人数、取得財産価額 Number of ancestors, and Value of properties acquired	取得財産の種類別 By type of inherited property	○		○	○										全数調査 Complete enumeration			

- ① Number of ancestors
- ② Number of heirs
- ③ Amount of value of properties acquired
- ④ Taxable value
- ⑤ Tax credit
- ⑥ Amount of inheritance tax
- ⑦ Amount of tax payment / Amount of refund
- ⑧ Legal heir
- ⑨ Additional tax

贈 与 税
Gift Tax

ページ Page	統計表の種類 Type of statistical table	分類方法 Method of classification	調査項目 Survey items									調査方法 Method of survey
			① 人員	② 取得財産価額	③ 税額控除	④ 納付税額	⑤ 加算税	⑥ 外国税額控除後の額	⑦ 住宅取得等資金の額	⑧ 教育資金の非課税拠出額等	⑨ 結婚・子育て資金の非課税拠出額等	
254	6-1 申告・課税状況 (1) 申告・課税状況 (合計分)	Statistics of filing returns and Statistics of Taxation Statistics of filing returns and Statistics of Taxation(Total)										全数調査 Complete enumeration
256	(2) 課税状況の累年比較 (合計分)	Yearly comparison of statistics of taxation (Total)										
256	(3) 課税状況における申告又は処理の別	Statistics of filing returns or cases processed of Statistics of Taxation										
257	(4) 国税局別の課税状況 (合計分)	Statistics of taxation by Regional Taxation Bureaus										
257	(5) 加算税の状況	Statistics of additional tax										
258	6-2 贈与財産価額階級別 (1) 人員、取得財産価額、税額	Breakdown of Donated Property by Value Range Number of persons, Value of properties acquired, Amount of tax										全数調査 Complete enumeration
259	(2) 国税局別の人員 (合計分)	Number of persons by Regional Taxation Bureaus (Total)										
260	6-3 贈与財産種類別 受贈人員、取得財産価額	Breakdown of Donated Property by Type Number of donees and value of properties acquired										全数調査 Complete enumeration

- ① Number of persons
- ② Amount of value of properties acquired
- ③ Tax credit
- ④ Amount of tax payment
- ⑤ Additional tax
- ⑥ Amount of tax after credit for foreign tax
- ⑦ Value of the acquisition of a residence by fund donation
- ⑧ Amount of tax-exempt donation for educational funds
- ⑨ Amount of tax-exempt donation for marriage and childcare funds

消 費 税
Consumption Tax

ページ Page	統計表の種類 Type of statistical table	分類方法 Method of classification	調査項目 Survey items					調査方法 Method of survey
			① 申告及び処理件数	② 納税申告額	③ 還付税額	④ 加算税	⑤ 届出件数	
266	7 消費税 (1) 課税状況	Consumption Tax Statistics of taxation						全数調査 Complete enumeration
267	(2) 課税事業者等届出件数	Number of notifications of taxable business enterprises, etc.						
267	(3) 税関分の課税状況	Statistics of taxation for custom house						
268	(4) 都道府県別課税状況等	Statistics of taxation by prefecture						

- ① Number of filing returns and cases processed
- ② Amount of tax declared
- ③ Amount of refund tax
- ④ Additional tax
- ⑤ Number of notifications

酒 税
Liquor Tax

ページ Page	統計表の種類 Type of statistical table	分類方法 Method of classification	調査項目 Survey items								調査方法 Method of survey	
			① 課税数量	② 税額	③ 製成数量	④ 販売（消費）数量	⑤ 製造場数	⑥ 販売場数	⑦ 製造者数	⑧ 販売者数		
275	8-1 酒税関係総括表 Overview Related to Liquor Tax		○	○	○	○	○	○				
276	8-2 課税状況 Statistics of Taxation	酒類の種類数 By type of liquor	○	○								全数調査 Complete enumeration
282	8-3 製成数量 Volume of Production				○							
286	8-4 販売（消費）数量 Volume of Sales (Consumption)	酒類の種類別、 免許の種類別 By type of liquor, by type of license				○		○	○	○		
290	8-5 免許場数 Number of Licensed Sites											

- ① Taxable volume
- ② Amount of tax
- ③ Volume of production
- ④ Volume of sales (consumption)
- ⑤ Number of licensed manufacturing factories
- ⑥ Number of licensed sites to sell liquors
- ⑦ Number of licensed manufacturers
- ⑧ Number of licensed distributors

その他の間接税
Other Indirect Taxes

ページ Page	統計表の種類 Type of statistical table	分類方法 Method of classification	調査項目 Survey items							調査方法 Method of survey	
			① 課税状況	② 課税状況の累年比較	③ 免除状況	④ 関係場数等	⑤ 税関分の課税状況等	⑥ 国税局別課税状況	⑦ 特別徴収義務者数		
299	9 たばこ税及びたばこ特別税 Tobacco Tax and Special Tobacco Surtax		○	○	○	○	○				全数調査 Complete enumeration
301	10 揮発油税及び地方揮発油税 Gasoline Tax and Local Gasoline Tax		○	○	○	○	○				
304	11 航空機燃料税 Aviation Fuel Tax		○	○	○	○					
305	12 石油ガス税 Liquefied Petroleum Gas Tax		○	○	○	○		○			
307	13 石油石炭税 Petroleum and Coal Tax		○	○	○	○	○				
309	14 印紙税 Stamp Tax		○	○							
310	15 電源開発促進税 Promotion of Power-Resources Development Tax		○	○		○					
311	16 国際観光旅客税 International Tourist Tax		○			○	○		○		

- ① Statistics of taxation
- ② Yearly comparison of statistics of taxation
- ③ Statistics of exemption
- ④ Number of involved places, etc.
- ⑤ Statistics of taxation for custom house
- ⑥ Statistics of taxation by Regional Taxation Bureaus
- ⑦ Number of special tax collectors

主な統計表の調査対象期間と調査時点

Subjects and periods covered by the survey for major statistical tables

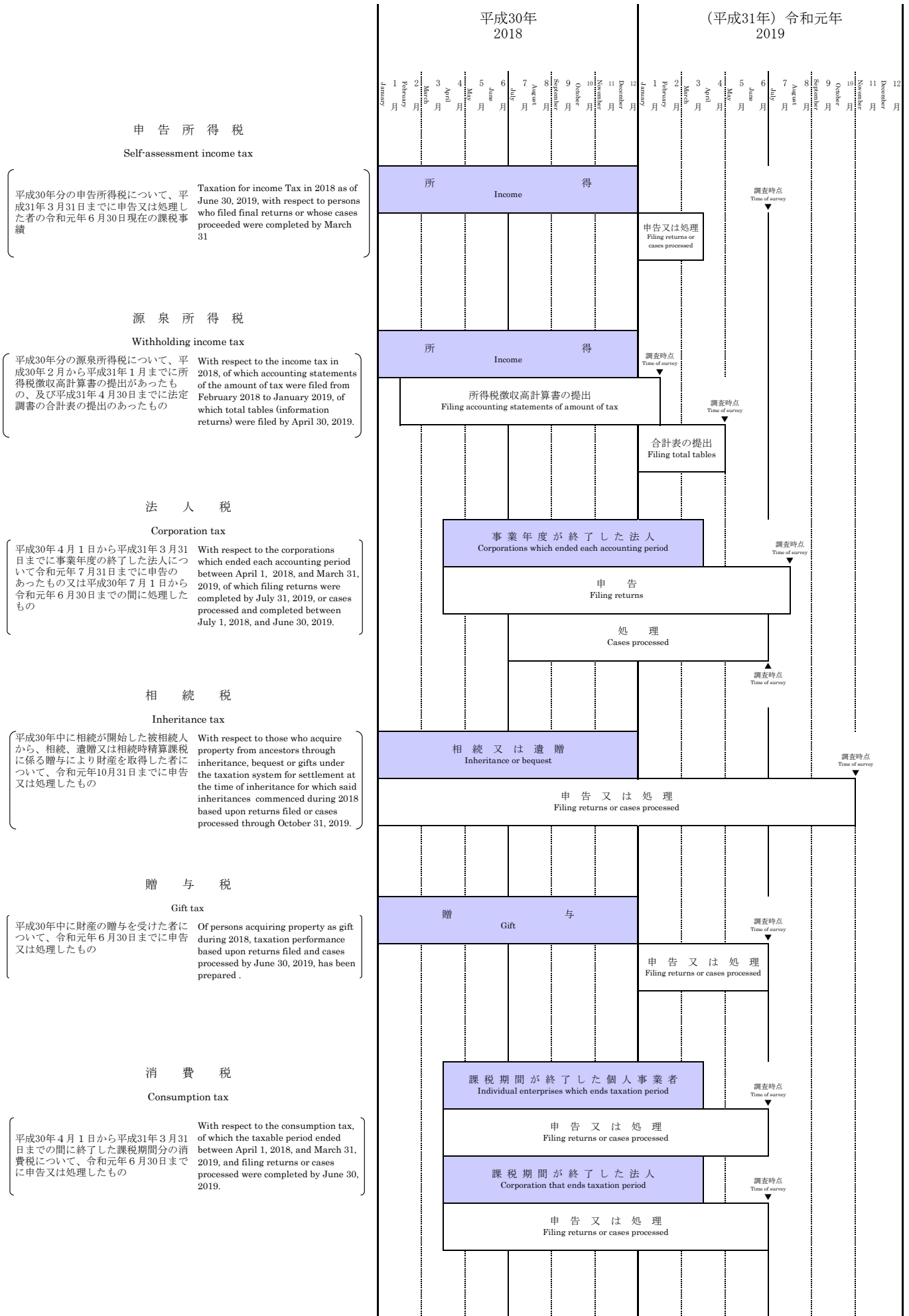

平成30年
2018

(平成31年) 令和元年
2019

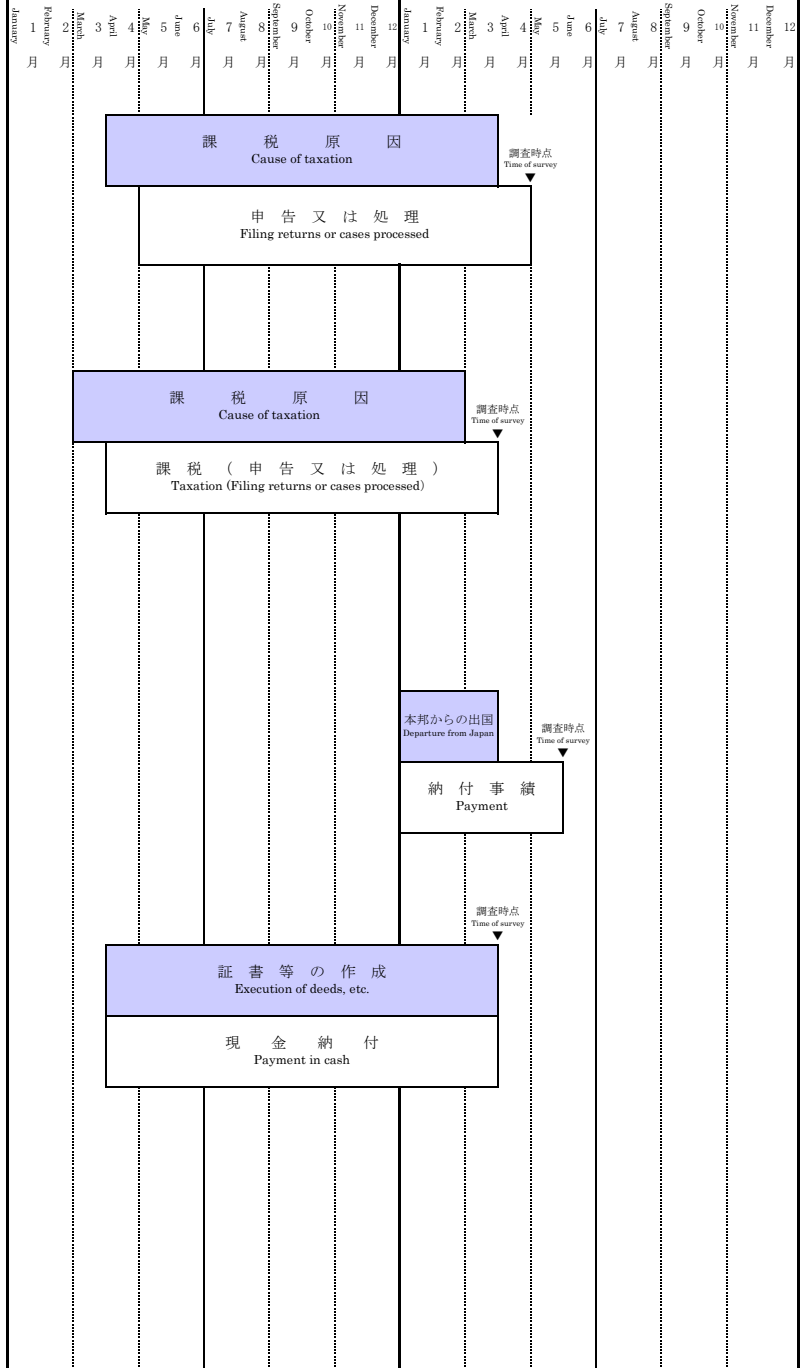

酒 税

Liquor tax

平成30年4月1日から平成31年3月31日までの間に製造場から移出された酒類について、平成31年4月30日までに申告又は処理したもの

With respect to the liquors which were shipped from manufacturing factories between April 1, 2018, and March 31, 2019, of which filing or cases processed were completed by April 30, 2019.

たばこ税及びたばこ特別税 揮発油税及び地方揮発油税

Tobacco tax and Special tobacco surtax

Gasoline tax and Local gasoline tax

航空機燃料税

石油ガス税

Aviation fuel tax

Liquefied petroleum gas tax

石油石炭税

電源開発促進税

Petroleum and coal tax

Promotion of power-resources development tax

平成30年4月1日から平成31年3月31日までの課税実績

Taxation achieved between April 1, 2018, and March 31, 2019.

国際観光旅客税

International Tourist Tax

平成31年1月7日から平成31年3月31日までの本邦からの出国に係る人員及び税額について、平成31年1月7日から令和元年5月31日までに納付実績があったもの

With respect to the number of taxable passengers and the amount of tax on departure from Japan between January 7 and March 31, 2019, for which the payments were made between January 7 and May 31, 2019.

印 紙 税

Stamp tax

平成30年4月1日から平成31年3月31日までに現金納付のあったもの

With respect to the stamp tax paid in cash between April 1, 2018, and March 31, 2019.

第 I 編 総 括 編

Part I Overview

1 総 括 Overview

1 総括

Overview

1-1 租税及び印紙収入 Tax and Stamp Revenues

(1) 租税及び印紙収入決算額調べ Survey of the Amount settled of Tax and Stamp Revenues

区 Type	分	徴収決定済額 Amount determined for collection			収納済額 Collected amount	不納欠損額 Loss through non-payment	収納未済額 Amount in arrears
		本年度発生分 Accrual in current fiscal year	前年度分繰越等 Amount carried forward from the previous fiscal year, etc.	計 Total			
				①	②		③
平成20年度	FY2008	49,064,379	2,302,927	51,367,306	48,877,807	188,437	2,301,062
21	2009	44,496,689	2,209,740	46,706,429	44,372,729	131,978	2,201,722
22	2010	45,062,308	2,149,716	47,212,024	44,939,222	130,919	2,141,883
23	2011	45,264,133	2,092,409	47,356,542	45,262,168	118,951	1,975,423
24	2012	46,921,671	1,939,095	48,860,765	46,917,960	114,521	1,828,285
25	2013	50,201,614	1,813,970	52,015,584	50,180,052	137,284	1,698,249
26	2014	57,353,227	1,684,472	59,037,699	57,236,124	132,976	1,688,599
27	2015	62,663,891	1,656,063	64,319,954	62,601,554	127,955	1,590,446
28	2016	62,292,515	1,553,902	63,846,417	62,242,241	104,088	1,500,088
29	2017	65,530,439	1,451,328	66,981,767	65,453,105	84,472	1,444,189
30	2018	67,242,664	1,397,973	68,640,637	67,147,902	78,250	1,414,484
所得税 Income tax	源泉所得税 Withholding tax	18,846,598	140,363	18,986,961	18,847,903	13,953	125,105
	申告所得税 Self-assessment tax	3,526,037	271,698	3,797,735	3,514,919	19,770	263,046
	計 Total	22,372,634	412,061	22,784,696	22,362,822	33,723	388,151
法人税 Corporation tax		13,635,896	130,915	13,766,811	13,625,422	12,670	128,720
相続税 Inheritance tax		2,469,056	116,813	2,585,870	2,396,670	3,413	185,786
相地価 Land value tax		—	430	430	40	227	163
消費税 Consumption tax		4	5,470	5,474	375	652	4,447
消費税及地方消費税 Consumption tax and local consumption tax		22,464,708	502,043	22,966,751	22,445,829	27,123	493,800
(消費税分) Consumption tax		—	—	—	17,691,331	—	—
(地方消費税分) Local consumption tax		—	—	—	4,754,497	—	—
酒税 Liquor tax		1,210,321	192	1,210,513	1,210,271	31	211
たばこ税 Tobacco tax		449,453	2	449,454	449,449	0	5
揮発油税 Gasoline tax		2,270,938	200,471	2,471,409	2,286,571	3	184,836
石油ガス税 Liquefied petroleum gas tax		7,588	47	7,636	7,597	2	36
航空機燃料税 Aviation fuel tax		52,669	9	52,678	52,669	—	10
石油炭税 Petroleum and coal tax		6,196	0	6,197	6,197	—	0
電源開発促進税 Promotion of power-resources development tax		322,168	—	322,168	322,168	—	—
国際観光旅客税 International Tourist Tax		6,641	—	6,641	6,641	—	1
自動車重量税 Motor vehicle tonnage tax		44,097	0	44,097	44,097	—	0
関税 Customs duty		—	—	—	—	—	—
とん税 Tonnage tax		—	—	—	—	—	—
その他の Others		—	47	47	1	3	43
印紙収入 Stamp revenue		385,868	1,035	386,903	385,973	17	912
一般会計分計 Total for General Account		65,698,239	1,369,537	67,067,776	65,602,792	77,864	1,387,119
地方法人税(特) Local Corporation tax (SA)		714,012	2,494	716,506	713,714	64	2,727
地方道路税(特) Local road tax (SA)		—	3	3	—	—	3
地方揮発油税(特) Local gasoline tax (SA)		242,981	21,447	264,428	244,654	0	19,774
石油ガス税(譲与分)(特) Liquefied petroleum gas tax (transferred) (SA)		7,588	47	7,636	7,597	2	36
航空機燃料税(譲与分)(特) Aviation fuel tax (transferred) (SA)		15,048	3	15,051	15,048	—	3
自動車重量税(譲与分)(特) Motor vehicle tonnage tax (transferred) (SA)		30,266	0	30,266	30,266	—	0
特別とん税(特) Special tonnage tax (SA)		—	—	—	—	—	—
地方法人特別税(特) Special Local Corporation tax (SA)		—	—	—	—	—	—
たばこ特別税(特) Special tobacco surtax (SA)		64,539	0	64,539	64,539	—	0
復興特別所得税(特) Special Income Tax for Reconstruction (SA)		467,735	2,977	470,712	467,084	92	3,535
復興特別法人税(特) Special Corporate Income Tax for Reconstruction (SA)		2,255	1,466	3,721	2,207	228	1,286
総計 Grand Total		67,242,664	1,397,973	68,640,637	67,147,902	78,250	1,414,484

調査期間：平成30年4月1日から平成31年3月31日

- (注) 1 「徴収決定済額」の「前年度分繰越等」欄は、前年度分の収納未済額のほか、過年度に係る延納許可の取消等、延滞税の発生、減額更正等による徴収決定済額の異動を含んだものである。
- 2 「相続税」には、贈与税が含まれている。
- 3 記号※は、「区分」欄の「消費税」及び「消費税及び地方消費税」の合計から地方消費税分を除いたものである。このため、「一般会計」及び「総計」欄においては②-④=⑤とはならない。
- 4 「区分」欄の「地方法人税(特)」以下は、特別会計分である。
- 5 上記⑦欄以外の「一般会計」と「特別会計」の計数は、便宜上各税目の合計額を按分したものである。

(単位：百万円、%)

(In millions of yen, %)

還付金支払 決定済額 Amount determined for payment of refund	収納未済 額割合 Ratio of loss through non- payment	国税庁分歳入決 算額 Amount settled of NTA revenue	税関分・総務省分 郵便事業株式会社分 歳入決算額 Amount settled of Custom house and MIC and Japan Post	租税及び印紙収 入決算額 Amount settled of Tax and Stamp revenues	国税庁 決算額 の割合 Ratio of Amount settled of NTA revenue	区 Type	分
④	③/①	⑤(②-④)	⑥	⑦(⑤+⑥)	⑤/⑦		
7,898,700	4.5	39,205,946	6,624,939	45,830,885	85.5	平成20年度	FY2008
8,544,292	4.7	33,927,991	6,315,277	40,243,269	84.3	21	2009
6,598,481	4.5	36,461,715	7,245,717	43,707,432	83.4	22	2010
6,249,782	4.2	37,166,749	8,008,648	45,175,396	82.3	23	2011
6,180,157	3.7	38,877,503	8,171,739	47,049,242	82.6	24	2012
6,211,046	3.3	42,100,868	9,126,570	51,227,438	82.2	25	2013
7,737,904	2.8	46,575,192	11,273,979	57,849,171	80.5	26	2014
9,982,985	2.5	49,253,326	10,716,045	59,969,372	82.1	27	2015
9,756,286	2.3	49,038,668	9,917,589	58,956,257	83.2	28	2016
10,150,164	2.2	51,898,064	10,482,190	62,380,254	83.2	29	2017
10,634,543	2.1	53,152,471	11,071,653	64,224,124	82.8	30	2018
2,282,905	0.7	16,564,998	—	16,564,998	100.0	源泉所得税	Withholding tax
179,339	6.9	3,335,580	—	3,335,580	100.0	申告所得税	Self-assessment tax
2,462,244	1.7	19,900,578	—	19,900,578	100.0	計	Total
1,307,395	0.9	12,318,027	—	12,318,027	100.0	法人税	Corporation tax
63,347	7.2	2,333,324	—	2,333,324	100.0	相続税	Inheritance tax
—	37.9	40	—	40	100.0	地価税	Land value tax
3	81.2	※ 12,464,789	5,216,092	※ 17,680,881	※ 70.5	消費税	Consumption tax
6,620,524	2.2	—	—	—	—	消費税及地方消費税	Consumption tax and local consumption tax
5,226,915	—	—	—	—	—	(消費税分)	Consumption tax
1,393,609	—	—	—	—	—	(地方消費税分)	Local consumption tax
249	0.0	1,210,022	65,105	1,275,127	94.9	酒税	Liquor tax
10	0.0	449,439	411,855	861,294	52.2	たばこ税	Tobacco tax
3	7.5	2,286,567	61,274	2,347,842	97.4	揮発油税	Gasoline tax
2	0.5	7,595	—	7,595	100.0	石油ガス税	Liquefied petroleum gas tax
7	0.0	52,661	—	52,661	100.0	航空機燃料税	Aviation fuel tax
81,394	0.0	△ 75,197	776,548	701,350	—	石油石炭税	Petroleum and coal tax
123	0.0	322,045	—	322,045	100.0	電源開発促進税	Promotion of power-resources development tax
0	0.0	6,641	248	6,888	96.4	国際観光旅客税	International Tourist Tax
6,039	0.0	38,058	356,387	394,444	9.6	自動車重量税	Motor vehicle tonnage tax
—	—	—	1,071,123	1,071,123	—	関税	Customs duty
—	—	—	10,255	10,255	—	とん税	Tonnage tax
—	91.6	1	—	1	100.0	その他	Others
3,688	0.2	382,286	690,623	1,072,909	35.6	印紙収入	Stamp duty revenue
10,545,029	2.1	51,696,875	8,659,510	60,356,385	85.7	一般会計分計	Total for General Account
33,080	0.4	680,634	—	680,634	100.0	地方法人税(特)	Local Corporation tax (SA)
—	100.0	—	—	—	—	地方道路税(特)	Local road tax (SA)
0	7.5	244,653	6,556	251,209	97.4	地方揮発油税(特)	Local gasoline tax (SA)
2	0.5	7,595	—	7,595	100.0	石油ガス税(譲与分)(特)	Liquefied petroleum gas tax (transferred) (SA)
2	0.0	15,046	—	15,046	100.0	航空機燃料税(譲与分)(特)	Aviation fuel tax (transferred) (SA)
4,145	0.0	26,120	244,603	270,723	9.6	自動車重量税(譲与分)(特)	Motor vehicle tonnage tax (transferred) (SA)
—	—	—	12,818	12,818	—	特別とん税(特)	Special tonnage tax (SA)
—	—	—	2,087,894	2,087,894	—	地方法人特別税(特)	Special Local Corporation tax (SA)
0	0.0	64,539	60,273	124,812	51.7	たばこ特別税(特)	Special tobacco surtax (SA)
51,664	0.8	415,420	—	415,420	100.0	復興特別所得税(特)	Special Income Tax for Reconstruction (SA)
619	34.6	1,589	—	1,589	100.0	復興特別法人税(特)	Special Corporate Income Tax for Reconstruction (SA)
10,634,543	2.1	53,152,471	11,071,653	64,224,124	82.8	総計	Grand Total

Period covered by Survey: From April 1, 2018, to March 31, 2019

Note: 1 "Amount carried forward from the previous fiscal year, etc." in the column of "Amount determined for collection" includes the changes of amount determined for collection for the past fiscal years due to canceling approval of postponing of tax payment, accrued delinquent tax, correction for reduction, etc. other than amount in arrears for the previous fiscal year.

2 The gift tax is included in the inheritance tax.

3 (※) shows the amount of consumption tax included in the column "Consumption tax and Local consumption tax". Therefore, it does not become ② - ④ = ⑤ in "General account" and "Total" columns.

4 "SA" in the column "Type (SA)" and others shows Special Account revenue.

5 Figures of "General Account" and "Special Account" except for the column of ⑦ are computed proportionally from the total of each tax item for convenience.

(2) 決算額（一般会計分）の累年比較

Yearly Comparison of Amount settled (for General Account Revenue)

税 目 Tax Items	平成20年度 FY2008		21 FY2009		22 FY2010		23 FY2011		24 FY2012	
	決 算 額 Amount settled	構成比 Component ratio	決 算 額 Amount settled	構成比 Component ratio	決 算 額 Amount settled	構成比 Component ratio	決 算 額 Amount settled	構成比 Component ratio	決 算 額 Amount settled	構成比 Component ratio
1 所 得 税	12,161,180	27.5	10,499,519	27.1	10,677,036	25.7	11,010,764	25.7	11,472,513	26.1
源泉所得税										
申告所得税	2,823,894	6.4	2,414,368	6.2	2,307,316	5.6	2,465,427	5.8	2,519,974	5.7
計	14,985,074	33.9	12,913,887	33.3	12,984,351	31.3	13,476,192	31.5	13,992,487	31.9
2 法人税	10,010,600	22.6	6,356,407	16.4	8,967,688	21.6	9,351,426	21.8	9,758,311	22.2
3 相続税	1,454,907	3.3	1,349,778	3.5	1,250,439	3.0	1,474,381	3.4	1,503,946	3.4
4 地価税	121	0.0	43	0.0	56	0.0	145	0.0	15	0.0
5 消費税	9,968,893	22.5	9,807,541	25.3	10,033,311	24.2	10,194,597	23.8	10,350,429	23.6
6 酒税	1,461,367	3.3	1,416,756	3.7	1,389,290	3.3	1,369,318	3.2	1,349,638	3.1
7 たばこ税	850,859	1.9	822,383	2.1	907,671	2.2	1,031,547	2.4	1,017,942	2.3
8 揮発油税	1,889,385	4.3	2,715,189	7.0	2,750,101	6.6	2,648,399	6.2	2,621,915	6.0
9 石油ガス税	12,976	0.0	12,324	0.0	11,888	0.0	11,301	0.0	10,713	0.0
10 航空機燃料税	83,578	0.2	79,266	0.2	74,931	0.2	46,247	0.1	49,360	0.1
11 石油石炭税	511,044	1.2	486,791	1.3	501,932	1.2	519,103	1.2	566,946	1.3
12 電源開発促進税	340,472	0.8	329,277	0.9	349,166	0.8	331,379	0.8	328,049	0.7
13 国際観光旅客税	-	-	-	-	-	-	-	-	-	-
14 自動車重量税	717,047	1.6	635,112	1.6	446,541	1.1	447,754	1.0	396,894	0.9
15 関税	883,109	2.0	731,880	1.9	785,881	1.9	874,227	2.0	897,230	2.0
16 とん税	9,427	0.0	8,851	0.0	9,512	0.0	9,681	0.0	9,829	0.0
17 その他	22	0.0	20	0.0	14	0.0	32	0.0	27	0.0
18 印紙収入	1,088,425	2.5	1,067,572	2.8	1,024,021	2.5	1,046,873	2.4	1,077,676	2.5
19 合計	44,267,304	100.0	38,733,076	100.0	41,486,794	100.0	42,832,602	100.0	43,931,407	100.0

(注) この表は、「(1) 租税及び印紙収入決算額調べ」の「租税及び印紙収入決算額⑦」欄の一般会計分の累年比較を示したものである。

1 Income tax (withholding tax, self-assessment tax, Total)

2 Corporation tax

3 Inheritance tax

4 Land value tax

5 Consumption tax

6 Liquor tax

7 Tobacco tax

8 Gasoline tax

9 Liquefied petroleum gas tax

10 Aviation fuel tax

11 Petroleum and coal tax

12 Promotion of power-resources development tax

13 International Tourist Tax

14 Motor vehicle tonnage tax

15 Customs duty

16 Tonnage tax

17 Others

18 Stamp revenue

19 Grand Total

(単位：百万円、%)
(In millions of yen, %)

25 FY2013		26 FY2014		27 FY2015		28 FY2016		29 FY2017		30 FY2018		税 目 Tax Items
決 算 額 Amount settled	構成比 Component ratio	決 算 額 Amount settled	構成比 Component ratio	決 算 額 Amount settled	構成比 Component ratio	決 算 額 Amount settled	構成比 Component ratio	決 算 額 Amount settled	構成比 Component ratio	決 算 額 Amount settled	構成比 Component ratio	
12,759,155	27.2	14,026,721	26.0	14,773,154	26.2	14,485,964	26.1	15,627,121	26.6	16,564,998	27.4	源泉所得税
2,771,658	5.9	2,763,507	5.1	3,033,983	5.4	3,125,101	5.6	3,254,444	5.5	3,335,580	5.5	申告所得税
15,530,813	33.1	16,790,227	31.1	17,807,137	31.6	17,611,065	31.7	18,881,565	32.1	19,900,578	33.0	所 得 税 計
10,493,718	22.3	11,031,608	20.4	10,827,403	19.2	10,328,900	18.6	11,995,303	20.4	12,318,027	20.4	法 人 税
1,574,336	3.4	1,882,858	3.5	1,968,440	3.5	2,131,394	3.8	2,291,952	3.9	2,333,324	3.9	相 続 税
116	0.0	1	0.0	4	0.0	6	0.0	1	0.0	40	0.0	地 価 税
10,829,301	23.1	16,028,958	29.7	17,426,292	31.0	17,228,172	31.1	17,513,862	29.8	17,680,881	29.3	消 費 税
1,370,852	2.9	1,327,564	2.5	1,338,006	2.4	1,319,504	2.4	1,304,098	2.2	1,275,127	2.1	酒 税
1,037,548	2.2	918,706	1.7	953,553	1.7	914,171	1.6	864,245	1.5	861,294	1.4	た ば こ 税
2,574,263	5.5	2,486,350	4.6	2,464,555	4.4	2,434,237	4.4	2,396,225	4.1	2,347,842	3.9	揮 発 油 税
10,265	0.0	9,677	0.0	9,201	0.0	8,690	0.0	8,228	0.0	7,595	0.0	石 油 ガ ス 税
52,188	0.1	52,090	0.1	51,312	0.1	51,362	0.1	52,217	0.1	52,661	0.1	航 空 機 燃 料 税
599,473	1.3	630,715	1.2	630,446	1.1	701,966	1.3	690,790	1.2	701,350	1.2	石 油 石 炭 税
328,292	0.7	321,069	0.6	315,908	0.6	319,670	0.6	325,672	0.6	322,045	0.5	電 源 開 発 促 進 税
-	-	-	-	-	-	-	-	-	-	6,888	0.0	国 際 観 光 旅 客 税
381,356	0.8	372,773	0.7	384,930	0.7	391,506	0.7	377,834	0.6	394,444	0.7	自 動 車 重 量 税
1,034,379	2.2	1,073,104	2.0	1,048,742	1.9	939,010	1.7	1,024,089	1.7	1,071,123	1.8	関 税
9,972	0.0	9,989	0.0	9,914	0.0	9,839	0.0	9,875	0.0	10,255	0.0	と ん 税
6	0.0	18	0.0	13	0.0	2	0.0	10	0.0	1	0.0	そ の 他
1,126,069	2.4	1,034,992	1.9	1,049,547	1.9	1,079,147	1.9	1,051,520	1.8	1,072,909	1.8	印 紙 収 入
46,952.947	100.0	53,970.700	100.0	56,285.403	100.0	55,468.640	100.0	58,787.489	100.0	60,356.385	100.0	合 計

Note: This table shows yearly comparison of the part for general account revenues in the column of "Amount settled of Tax and Stamp revenues ㉞" of "Survey of the Amount settled of Tax and Stamp Revenues".

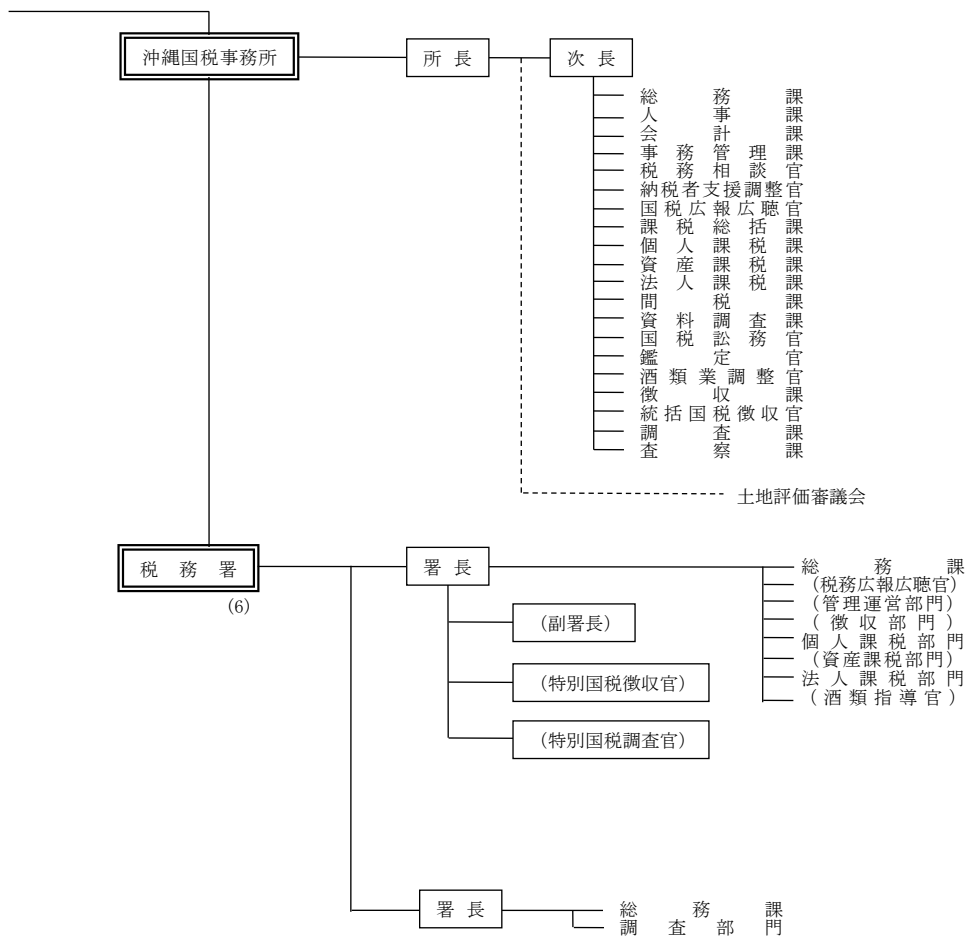

- (注) 1 金沢国税局、高松国税局及び熊本国税局以外の国税局の課税部は、課税第一部、課税第二部に分かれている。
- 2 東京国税局、名古屋国税局及び大阪国税局の調査査察部は、次のとおり分かれている。
- 東京国税局 調査第一部、調査第二部、調査第三部、調査第四部、査察部
- 名古屋国税局 調査部、査察部
- 大阪国税局 調査第一部、調査第二部、査察部
- 3 () 書きの機構は、一部の国税局、税務署に設置されているものを示す。

1 - 3 Organization Chart of National Tax Agency

(FY2018) (Number of persons: 55,724)

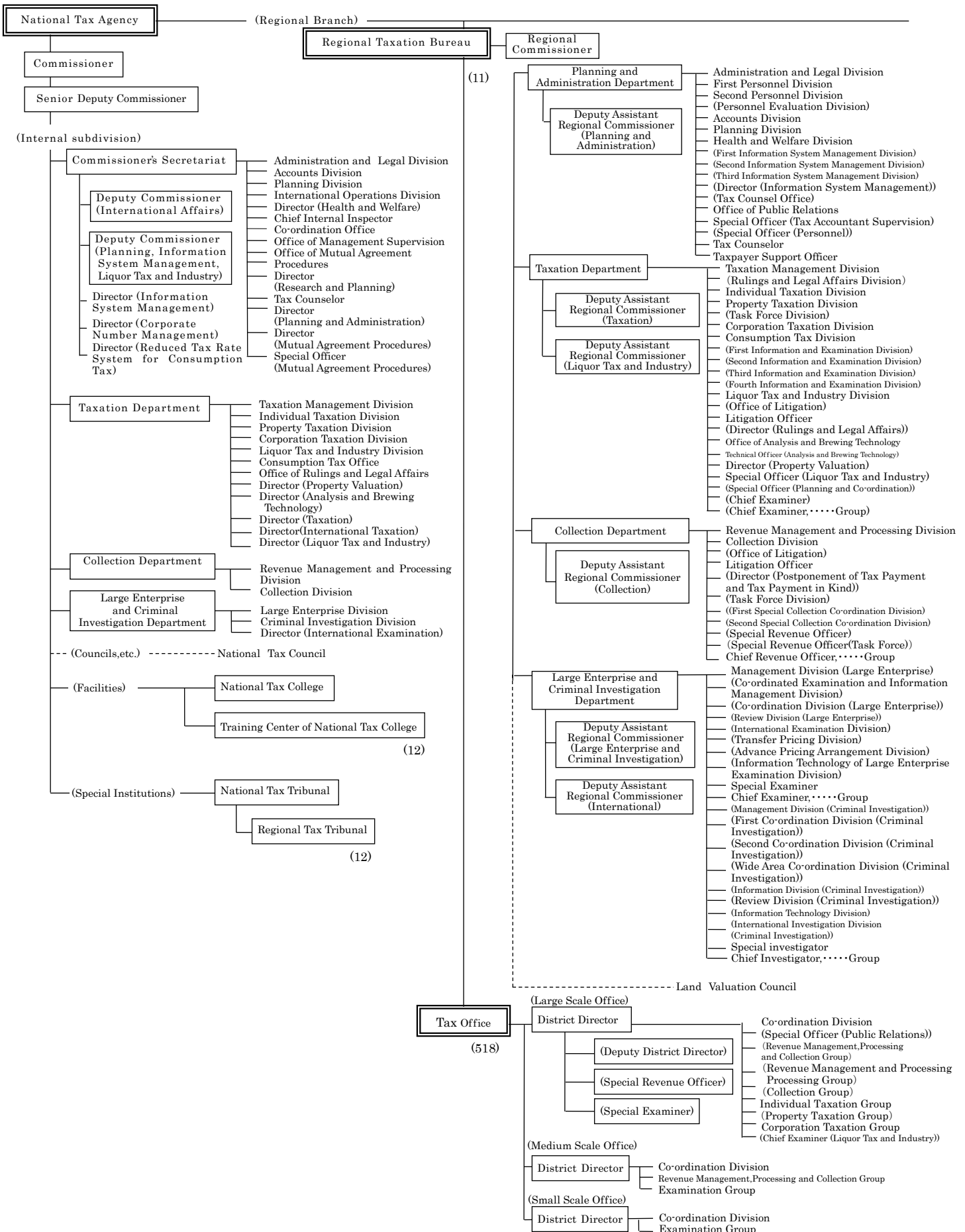

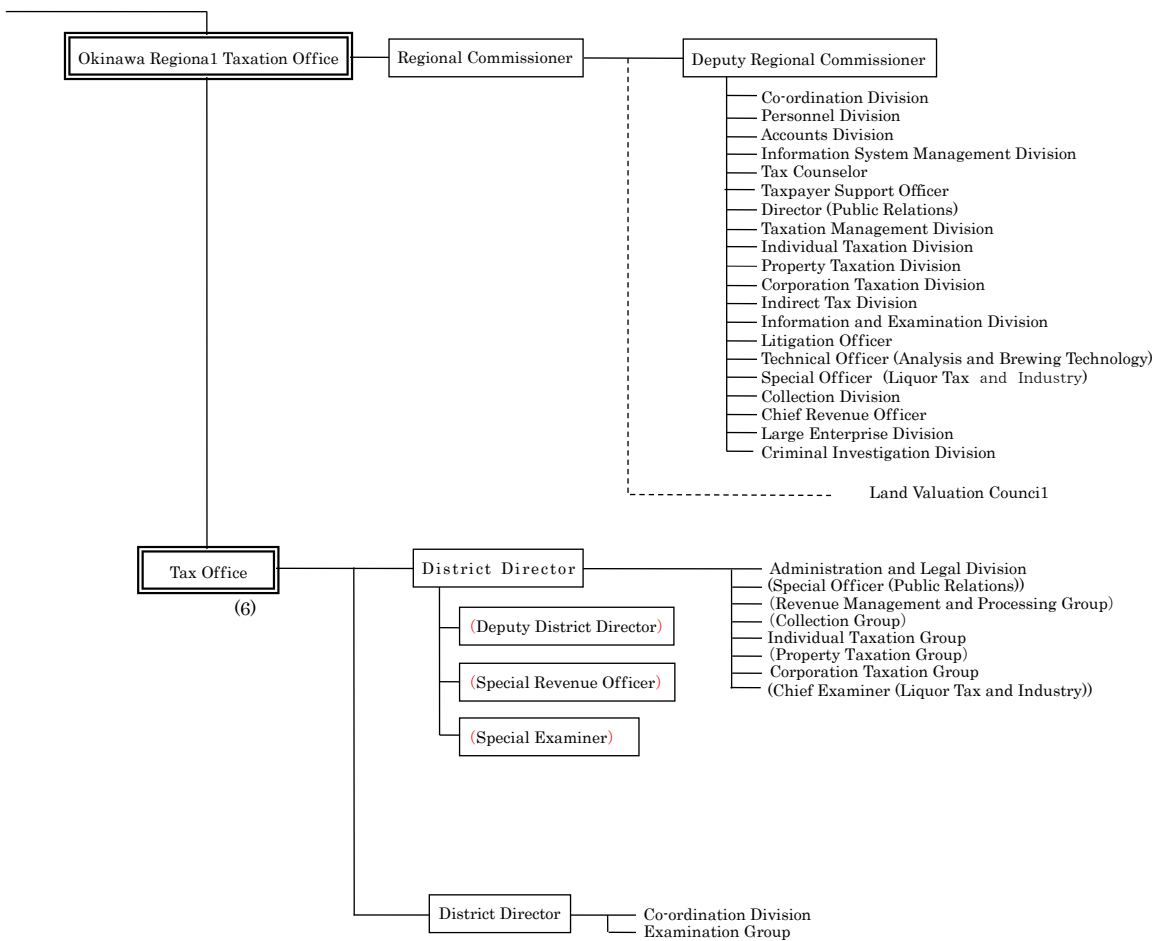

Note:

- 1 The Taxation Departments of Regional Taxation Bureaus other than Kanazawa, Takamatsu, and Kumamoto are composed as follows:
First Taxation Department, and Second Taxation Department
- 2 The Examination and Criminal Investigation Departments of Tokyo, Nagoya and Osaka Regional Taxation Bureaus are composed as follows:
Tokyo: First Examination Department, Second Examination Department Third Examination Department, Fourth Examination Department, and Criminal Investigation Department
Nagoya: Examination Department and Criminal Investigation Department
Osaka: First Examination Department, Second Examination Department, and Criminal Investigation Department
- 3 Organization of Regional Taxation Bureau and Taxation Office written in brackets are those which are not located in every Bureau/Office.

1-3 管区表

Table of District under Jurisdiction

(1) 都道府県別面積、人口、税務署数等

Area, Population, and Number of Taxation offices by prefecture

国税局・都道府県 Regional Taxation Bureau / Prefecture		面積 Area	世帯数 Number of Households	人口 Population	税務署数 Number of Taxation Offices	市数 Number of Cities	町数 Number of Towns	村数 Number of Villages
		km ²	千世帯 Thousand	千人 Thousand		Special ward	Ward	(21)
札幌 Sapporo	北海道 Hokkaido	83,424	2,781	5,304	30	35	区 10 129	21
仙台 Sendai	青森 Aomori	9,646	592	1,293	7	10		22
	岩手 Iwate	15,275	527	1,250	9	14		15
	宮城 Miyagi	7,282	997	2,303	10	14	区 5	20
	秋田 Akita	11,638	426	1,000	8	13		9
	山形 Yamagata	9,323	416	1,095	8	13		19
	福島 Fukushima	13,784	784	1,901	10	13		31
	計 Total	66,948	3,742	8,843	52	77	区 5	116
関東信越 Kanto Shinetsu	茨城 Ibaraki	6,097	1,247	2,936	8	32		10
	栃木 Tochigi	6,408	834	1,976	8	14		11
	群馬 Gunma	6,362	848	1,981	9	12		15
	埼玉 Saitama	3,798	3,306	7,377	15	40	区 10	22
	新潟 Niigata	12,584	900	2,259	13	20	区 8	6
	長野 Nagano	13,562	872	2,102	10	19		23
	計 Total	48,811	8,007	18,632	63	137	区 18	87
東京 Tokyo	千葉 Chiba	5,158	2,891	6,311	14	37	区 6	16
	東京 Tokyo	2,194	7,198	13,741	48	23	特区 23	26
	神奈川 Kanagawa	2,416	4,329	9,190	18	19	区 28	13
	山梨 Yamanashi	4,465	360	833	4	13		8
	計 Total	14,233	14,778	30,074	84	23	特区 23 95	区 34
金沢 Kanazawa	富山 Toyama	4,248	422	1,063	4	10		4
	石川 Ishikawa	4,186	486	1,146	5	11		8
	福井 Fukui	4,191	295	787	6	9		8
	計 Total	12,624	1,203	2,996	15	30		20
名古屋 Nagoya	岐阜 Gifu	10,621	824	2,044	7	21		19
	静岡 Shizuoka	7,777	1,586	3,727	13	23	区 10	12
	愛知 Aichi	5,173	3,300	7,565	20	38	区 16	14
	三重 Mie	5,774	796	1,825	8	14		15
	計 Total	29,346	6,506	15,161	48	96	区 26	60
大阪 Osaka	滋賀 Shiga	4,017	581	1,420	7	13		6
	京都 Kyoto	4,612	1,219	2,555	13	15	区 11	10
	大阪 Osaka	1,905	4,300	8,849	31	33	区 31	9
	兵庫 Hyogo	8,401	2,541	5,571	21	29	区 9	12
	奈良 Nara	3,691	594	1,363	4	12		15
	和歌山 Wakayama	4,725	441	965	7	9		20
	計 Total	27,351	9,675	20,722	83	111	区 51	72
広島 Hiroshima	鳥取 Totтори	3,507	237	566	3	4		14
	島根 Shimane	6,708	292	686	7	8		10
	岡山 Okayama	7,114	847	1,912	13	15	区 4	10
	広島 Hiroshima	8,480	1,316	2,839	16	14	区 8	9
	山口 Yamaguchi	6,113	660	1,383	11	13		6
計 Total	31,922	3,352	7,386	50	54	区 12	49	4
高松 Takamatsu	徳島 Tokushima	4,147	336	751	6	8		15
	香川 Kagawa	1,877	441	987	6	8		9
	愛媛 Ehime	5,676	654	1,382	8	11		9
	高知 Kochi	7,104	352	717	6	11		17
計 Total	18,803	1,783	3,837	26	38		50	7
福岡 Fukuoka	福岡 Fukuoka	4,987	2,424	5,131	18	29	区 14	29
	佐賀 Saga	2,441	334	829	5	10		10
	長崎 Nagasaki	4,131	634	1,365	8	13		8
	計 Total	11,558	3,392	7,325	31	52	区 14	47
熊本 Kumamoto	熊本 Kumamoto	7,409	782	1,780	10	14	区 5	23
	大分 Oita	6,341	538	1,160	9	14		3
	宮崎 Miyazaki	7,735	526	1,104	6	9		14
	鹿児島 Kagoshima	9,187	809	1,643	11	19		20
	計 Total	30,673	2,653	5,687	36	56	区 5	60
沖縄 Okinawa	沖縄 Okinawa	2,281	654	1,476	6	11		11
全国計 Grand Total		377,975	58,527	127,444	524	792	特区 23 792 区 175 743	(189) 189

(注) 1 面積は、国土地理院調べによる（令和元年10月1日現在）。
 2 世帯数、人口は総務省調べによる（平成31年1月1日現在）。
 3 税務署数は、令和元年7月10日現在による。
 4 市、町、村数は、総務省調べによる（平成31年4月1日現在）。
 5 「市数」及び「町数」欄の「特区」及び「区」の計数は本書には含まれていない。
 6 ()内は、北方領土を含んだ計数である。

Note: 1 Figures for area are based on the survey by the Geographical Survey Institute, Ministry of Land Infrastructure and Transport (as of October 1, 2019).
 2 The numbers of households and population are based on the survey by the Ministry of Internal Affairs and Communications (as of January 1, 2019).
 3 The numbers of taxation offices as of July 10, 2019, are listed.
 4 The numbers of cities, towns and villages are based on the survey by the Ministry of Internal Affairs and Communications (as of April 1, 2019).
 5 Figures for "Special ward" and "ward" in the columns of "Number of Cities" and "Number of Towns" are Extra in this book.
 6 Figures in brackets include the six villages of the Northern Territories.

(2) 国税局の管轄区域

District under Jurisdiction of Regional Taxation Bureau

名称 Name	所在地 Location
国税庁 National Tax Agency	東京都千代田区霞が関3丁目1番1号 3-1-1 Kasumigaseki, Chiyoda Ku, Tokyo
札幌国税局 Sapporo Regional Taxation Bureau	札幌市中央区大通西10丁目 10 Odori-nishi, Chuo Ku, Sapporo City
仙台国税局 Sendai Regional Taxation Bureau	仙台市青葉区本町3丁目3番1号 3-3-1 Honcho, Aoba Ku, Sendai City
関東信越国税局 Kanto Shinetsu Regional Taxation Bureau	さいたま市中央区新都心1番地1 1-1 Shin-toshin, Chuo Ku, Saitama City
東京国税局 Tokyo Regional Taxation Bureau	東京都中央区築地5丁目3番1号 5-3-1 Tsukiji, Chuo Ku, Tokyo
金沢国税局 Kanazawa Regional Taxation Bureau	金沢市広坂2丁目2番60号 2-2-60 Hiro-saka, Kanazawa City
名古屋国税局 Nagoya Regional Taxation Bureau	名古屋市中区三の丸3丁目3番2号 3-3-2 Sannomaru, Naka Ku, Nagoya City
大阪国税局 Osaka Regional Taxation Bureau	大阪市中央区大手前1丁目5番63号 1-5-63 Otemae, Chuo Ku, Osaka City
広島国税局 Hiroshima Regional Taxation Bureau	広島市中区上八丁堀6番30号 6-30 Kami-Haccho-ori, Naka Ku, Hiroshima City
高松国税局 Takamatsu Regional Taxation Bureau	高松市天神前2番10号 2-10 Tenjinmae, Takamatsu City
福岡国税局 Fukuoka Regional Taxation Bureau	福岡市博多区博多駅東2丁目11番1号 2-11-1 Hakataeki-higashi, Hakata Ku, Fukuoka City
熊本国税局 Kumamoto Regional Taxation Bureau	熊本市西区春日2丁目10番1号 2-10-1 Kasuga, Nishi Ku, Kumamoto City
沖縄国税事務所 Okinawa Regional Taxation Office	那覇市旭町9番地 9 Asahicho, Naha City

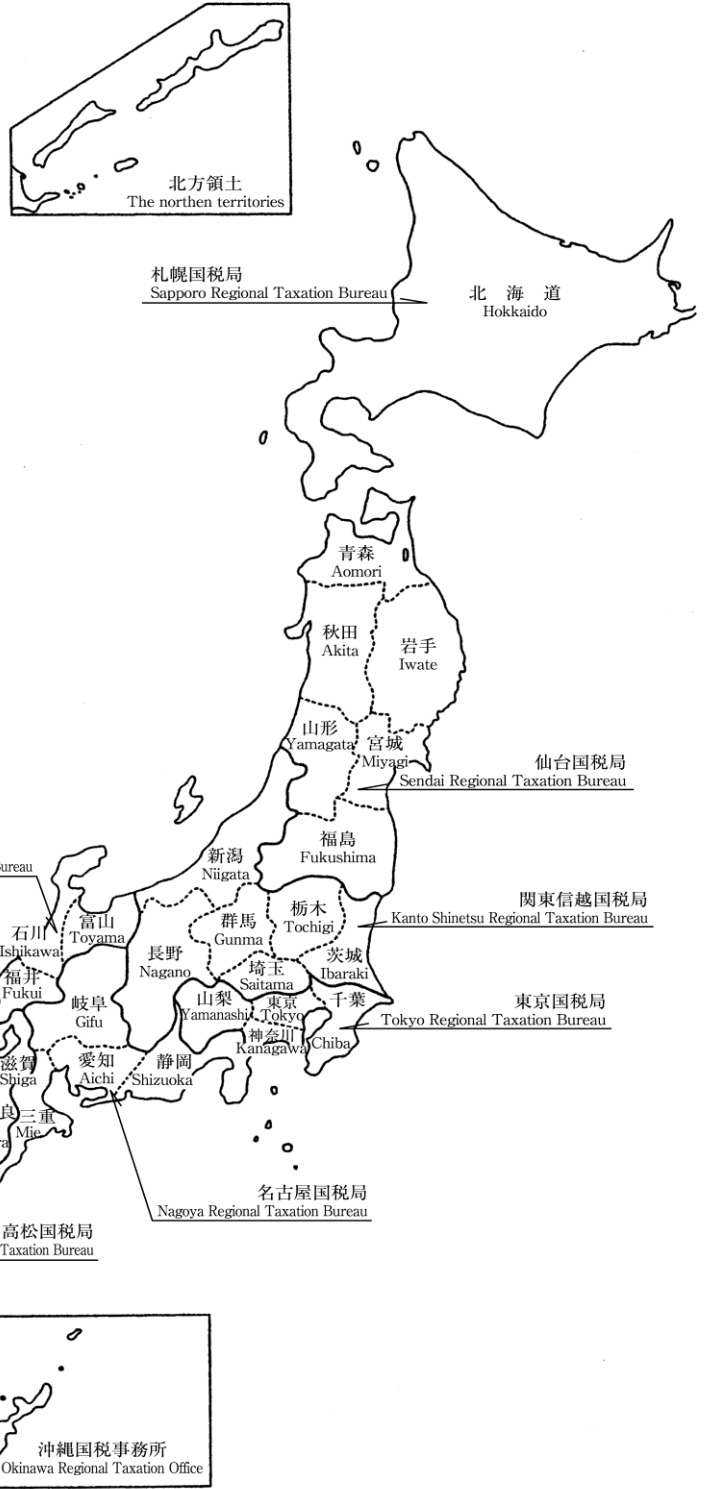

第Ⅱ編 直接国税編

PART II Direct National Tax

2	申告所得税	Self-assessment Income Tax
3	源泉所得税	Withholding Income Tax
4	法人税	Corporation Tax
5	相続税	Inheritance Tax
6	贈与税	Gift Tax

2 申告所得税 Self-assessment Income Tax

統計表を見る方のために
For the people who use the statistical table

1 利用上の注意 Notes on use

この章は、平成30年1月1日から12月31日までの間の所得について、平成31年3月31日までに申告又は処理（更正、決定等）した者の令和元年6月30日現在の課税の事績を、全数調査の方法で調査・集計したものである。したがって、給与所得者等で源泉徴収による納税額があっても確定申告等を要しない者は、調査の対象から除かれている。

This section shows the statistics of taxation for the income earned between January 1 and December 31 in 2018 as of June 30, 2019, with respect to persons who filed final returns or whose cases processed (correction or determination) were completed by March 31. Figures were surveyed and computed based on the method of complete survey.

Therefore, the people who do not need to file final returns after the payment through withholding system are not subject to the survey.

2 人員の集計方法について Aggregation of number of taxpayers

- (1) 「2-1 課税状況」及び「2-2 所得階級別人員」
"2-1 Statistics of Taxation" and "2-2 Number of Taxpayers by Income Range"

所得者区分 Type of income earners	所得者の定義 Definition of income earners
事業所得者 Operating income earners	各種所得の金額のうち事業所得の金額が他の各種所得の金額の合計額より大きい者を掲げた。 Income earners whose operating income is larger than the total of all other income.
その他所得者 Other income earners	各種の所得を有する者で、事業所得者以外の者を掲げた。 Income earners not classified as operating income earners.
不動産所得者 Real estate income earners	その他所得者で、利子所得、配当所得、給与所得、退職所得、山林所得、譲渡所得、一時所得、雑所得の金額のいずれよりも不動産所得の金額の方が大きい者を掲げた。 Other income earners whose real estate income is larger than any one of the following: interest income, dividend income, employment income, retirement income, timber income, capital gains, occasional income, and miscellaneous income.
給与所得者 Employment income earners	その他所得者で、利子所得、配当所得、不動産所得、退職所得、山林所得、譲渡所得、一時所得、雑所得の金額のいずれよりも給与所得の金額の方が大きい者を掲げた。 Other income earners whose employment income is larger than any one of the following: interest income, dividend income, real estate income, retirement income, timber income, capital gains, occasional income, and miscellaneous income.
雑所得者 Miscellaneous income earners	その他所得者で、利子所得、配当所得、不動産所得、給与所得、退職所得、山林所得、譲渡所得、一時所得の金額のいずれよりも雑所得の金額の方が大きい者を掲げた。 Other income earners whose miscellaneous income is larger than any one of the following: interest income, dividend income, real estate income, employment income, retirement income, timber income, capital gains, and occasional income.
他の区分に該当しない所得者 Income earners not otherwise classified	その他所得者のうち、不動産所得者、給与所得者、雑所得者以外の者を掲げた。 Other income earners not classified as real estate earners, employment income earners or miscellaneous income earners.

(注) 上記の判定を行う場合の各種所得の金額について

- 各種所得の金額の計算上生じた損失額がある場合には、その損失額はなしとした。
- 総合課税の長期譲渡所得の金額又は一時所得の金額がある場合には、それぞれその金額の2分の1に相当する金額とした。
- 分離課税の譲渡所得の金額がある場合には、その金額から譲渡所得の特別控除額を控除した後の金額とした。

(Note) Computation of income for the purpose of the above classifications

- No amount of loss has been considered for the purpose of computing each income.
- Only 50% of long-term capital gains subject to comprehensive taxation or occasional income have been considered for the purpose of computing such gains or income.
- Capital gains subject to separate taxation are considered after subtracting the special deduction applicable to such capital gains.

(2) 「2-3 所得種類別人員、所得金額」
 "2-3 Number of income earners by Income Type, and Amount of Income"

所得区分 Type of income	主たるもの Main	従たるもの Secondary
事業所得 Operating income	営業等所得及び農業所得の人員の合計を掲げた。 Total number of business income earners and farm earner.	各種所得金額を有する者を掲げた（主たるものに計上される場合を除く。）。 Number of each type of income earner (except for those counted as "Main").
営業等所得 Business income	各種所得の金額のうち営業等所得の金額が他の各種所得の金額のいずれよりも大きい者を掲げた。 Number of income earners whose business income is the largest of all types of income.	
農業所得 Farm income	各種所得の金額のうち農業所得の金額が他の各種所得の金額のいずれよりも大きい者を掲げた。 Number of income earners whose farm income is the largest of all types of income.	
利子所得 Interest income	各種所得の金額のうち利子所得の金額が他の各種所得の金額のいずれよりも大きい者を掲げた。 Number of income earners whose interest income is the largest of all types of income.	
配当所得等 Dividend income, etc.	各種所得の金額のうち配当所得等の金額（申告分離課税を選択した上場株式等に係る配当所得及び平成28年分以降は特定公社債等の利子所得を含む。）が他の各種所得の金額のいずれよりも大きい者を掲げた。 Number of income earners whose dividend income, etc. (including those arising from listed shares for which separate self-assessment taxation is elected and interest income from public and corporate bonds after 2016) is the largest of all types of income.	
不動産所得 Real estate income	各種所得の金額のうち不動産所得の金額が他の各種所得の金額のいずれよりも大きい者を掲げた。 Number of income earners whose real estate income is the largest of all types of income.	
給与所得 Employment income	各種所得の金額のうち給与所得の金額が他の各種所得の金額のいずれよりも大きい者を掲げた。 Number of income earners whose employment income is the largest of all types of income.	
総合譲渡所得 Comprehensive capital gains	各種所得の金額のうち総合譲渡所得の金額が他の各種所得の金額のいずれよりも大きい者を掲げた。 Number of income earners whose comprehensive capital gains is the largest of all types of income.	
一時所得 Occasional income	各種所得の金額のうち一時所得の金額が他の各種所得の金額のいずれよりも大きい者を掲げた。 Number of income earners whose occasional income is the largest of all types of income.	
雑所得 Miscellaneous income	各種所得の金額のうち雑所得の金額が他の各種所得の金額のいずれよりも大きい者、またはいずれにも該当しない者を掲げた。 Number of income earners whose miscellaneous income is the largest of all types of income, or those not classified as any other type of income earner.	
分離短期譲渡所得 Short-term separate capital gains	各種所得の金額のうち分離短期譲渡所得の金額が他の各種所得の金額のいずれよりも大きい者を掲げた。 Number of income earners whose short-term separate capital gains is the largest of all types of income.	
分離長期譲渡所得 Long-term separate capital gains	各種所得の金額のうち分離長期譲渡所得の金額が他の各種所得の金額のいずれよりも大きい者を掲げた。 Number of income earners whose long-term separate capital gains is the largest of all types of income.	
株式等の譲渡所得等 Capital gains of stocks, etc.	各種所得の金額のうち株式等の譲渡所得等の金額が他の各種所得の金額のいずれよりも大きい者を掲げた。 Number of income earners whose capital gains of stocks, etc. is the largest of all types of income.	
山林所得 Timber income	各種所得の金額のうち山林所得の金額が他の各種所得の金額のいずれよりも大きい者を掲げた。 Number of income earners whose timber income is the largest of all types of income.	
退職所得 Retirement income	各種所得の金額のうち退職所得の金額が他の各種所得の金額のいずれよりも大きい者を掲げた。 Number of income earners whose retirement income is the largest of all types of income.	

(3) 「具体例」
 "Example"

本年分の各種所得の金額が、農業所得100万円、不動産所得80万円、給与所得50万円の場合

- ・2-1、2-2では、農業所得<不動産所得+給与所得が成立し、不動産所得者として計上される。
- ・2-3では、一番大きい所得が農業所得なので、農業所得は主たるものに計上され、不動産所得と給与所得はそれぞれ従たるものに計上される。
- ・そのため、2-1、2-2と2-3では、人員の合計が異なる。

If a breakdown of a taxpayer's income is as follow: farm income 1,000,000 yen, real estate income 800,000 yen, salary income 500,000 yen.

- ・In table 2-1 and 2-2, as farm income < real estate income + salary income, a taxpayer's overall income is classified as real estate income.
- ・In table 2-3, as farm income is highest, farm income is classified as "Main", and real estate income and salary income are classified as "Secondary" respectively.
- ・Therefore, in 2-1, 2-2 and 2-3, the total number of taxpayers dose not accord.

2 申告所得税

3 申告所得税の税率等（課税所得金額又は課税退職所得金額に対して）（平成30年分）

Rate of self-assessed income tax to taxable income or taxable retirement income (for 2018)

課税所得金額 Amount of taxable income	税率 Tax rate (%)	控除額 Amount of deduction (yen)
195 万円未満の場合 Under 1.95 million yen	5%	0 円
330 万円未満の場合 Under 3.3 million yen	10	97, 500
695 万円未満の場合 Under 6.95 million yen	20	427, 500
900 万円未満の場合 Under 9 million yen	23	636, 000
1, 800 万円未満の場合 Under 18 million yen	33	1, 536, 000
4, 000 万円未満の場合 Under 40 million yen	40	2, 796, 000
4, 000 万円以上の場合 More than 40 million yen	45	4, 796, 000

4 申告所得税の主な諸控除等（平成30年分）

(1) 所得控除

イ 基礎控除 380, 000円

ロ 配偶者控除

		控除額	
		控除対象配偶者	老人控除対象配偶者
居住者の合計所得金額	900万円以下	38万円	48万円
	900万円超 950万円以下	26万円	32万円
	950万円超 1, 000万円以下	13万円	16万円

ハ 配偶者特別控除

		居住者の合計所得金額		
		900万円以下	900万円超 950万円以下	950万円超 1, 000万円以下
配偶者の合計所得金額	38万円超 85万円以下	38万円	26万円	13万円
	85万円超 90万円以下	36万円	24万円	12万円
	90万円超 95万円以下	31万円	21万円	11万円
	95万円超 100万円以下	26万円	18万円	9万円
	100万円超 105万円以下	21万円	14万円	7万円
	105万円超 110万円以下	16万円	11万円	6万円
	110万円超 115万円以下	11万円	8万円	4万円
	115万円超 120万円以下	6万円	4万円	2万円
	120万円超 123万円以下	3万円	2万円	1万円

ニ 扶養控除 380, 000円

ただし、

特定扶養親族 630, 000円

老人扶養親族のうち同居老親等 580, 000円

老人扶養親族のうち同居老親等以外 480, 000円

ホ 雑損控除 次の(イ)又は(ロ)のいずれか多い方の金額

(イ) 災害等の損失額で総所得金額等の10%を超える金額

(ロ) 災害関連支出の金額で50, 000円を超える金額

4 Principal deductions under self-assessed income tax (for 2018)

(1) Deduction and deductions from income

A. Standard deduction 380,000 yen

B. Standard spousal deduction

		Amount of deduction	
		A spouse covered by the deduction	Elderly spouse deduction
Total income of residents	9 million yen or under	380,000yen	480,000yen
	More than 9 million yen to 9.5 million yen or under	260,000yen	320,000yen
	More than 9.5 million yen to 10 million yen or under	130,000yen	160,000yen

C. Special spousal deduction

		Your total amount of income		
		9 million yen or under	more than 9 million yen to 9.5 million yen or under	more than 9.5 million yen to 10 million yen or under
Your spouse's total amount income	More than 380,000 yen to 850,000 yen or under	380,000 yen	260,000 yen	130,000 yen
	More than 850,000 yen to 900,000 yen or under	360,000 yen	240,000 yen	120,000 yen
	More than 900,000 yen to 950,000 yen or under	310,000 yen	210,000 yen	110,000 yen
	More than 950,000 yen to 1,000,000 yen or under	260,000 yen	180,000 yen	90,000 yen
	More than 1,000,000 yen to 1,050,000 yen or under	210,000 yen	140,000 yen	70,000 yen
	More than 1,050,000 yen to 1,100,000 yen or under	160,000 yen	110,000 yen	60,000 yen
	More than 1,100,000 yen to 1,150,000 yen or under	110,000 yen	80,000 yen	40,000 yen
	More than 1,150,000 yen to 1,200,000 yen or under	60,000 yen	40,000 yen	20,000 yen
	More than 1,200,000 yen to 1,230,000 yen or under	30,000 yen	20,000 yen	10,000 yen

D. Standard dependency deduction 380,000 yen

Deduction for a designated dependent 630,000 yen

Deduction for a cohabitating, elderly dependent parent 580,000 yen

Deduction for elderly dependent other than a cohabitating parent 480,000 yen

E. Casualty loss deduction

The larger of either of the following amounts:

(a) The portion of casualty loss that exceeds 10% of total net income

(b) The portion of expenses related to casualty loss, etc. that exceeds 50,000 yen

へ 医療費控除 …… 支払った医療費 - 保険金などで補填される金額 - (100,000円と総所得金額等の5%とのいずれか少ない方の金額) (最高 200万円)

ト セルフメディケーション税制による医療費控除
 …… 支払った特定一般用医薬品等購入費 - 保険金などで補填される額 - 12,000円 (最高 8万8千円)
 (注) 通常の医療費控除との選択適用

チ 生命保険料控除 …… 次の(イ)から(ハ)までによる各保険料控除の合計(適用限度額12万円)

(イ) 平成24年1月1日以後に締結した保険契約等に係る控除

A 生命保険料

支払保険料等の金額に応じて次の区分の金額

- a 20,000円以下の場合
 全額
- b 20,000円を超え40,000円以下の場合
 支払保険料等 \times 1/2+10,000円
- c 40,000円を超える場合
 支払保険料等 \times 1/4+20,000円 (最高4万円)

B 個人年金保険料

Aの計算に同じ

C 介護医療保険料

Aの計算に同じ

(ロ) 平成23年12月31日以前に締結した保険契約等に係る控除

A 生命保険料

支払保険料等の金額に応じて次の区分の金額

- a 25,000円以下の場合
 全額
- b 25,000円を超え50,000円以下の場合
 支払保険料等 \times 1/2+12,500円
- c 50,000円を超える場合
 支払保険料等 \times 1/4+25,000円 (最高5万円)

B 個人年金保険料

Aの計算に同じ

(ハ) (イ)と(ロ)の双方について保険料控除の適用を受ける場合の控除額の計算

A 生命保険料

(イ)Aと(ロ)Aの合計 (最高4万円)

B 個人年金保険料

(イ)Bと(ロ)Bの合計 (最高4万円)

リ 社会保険料控除 …… 支払った社会保険料の全額

ヌ 地震保険料控除

(イ) 地震保険料

支払保険料の金額に応じて次の区分の金額

- A 50,000円以下の場合
 全額
- B 50,000円を超える場合
 50,000円

(ロ) 旧長期損害保険料

支払保険料の金額に応じて次の区分の金額

- A 10,000円以下の場合
 全額
- B 10,000円を超え20,000円以下の場合
 支払保険料 \times 1/2+5,000円
- C 20,000円を超える場合
 15,000円

(ハ) (イ)と(ロ)がある場合

(イ)と(ロ)の合計 (最高5万円)

F. Deduction for medical expenses

Amount of medical expenses paid - Amount reimbursed by insurance
 - (100,000 yen or 5% of total net income, whichever is smaller)
 (maximum deduction of : 2,000,000 yen)

G. Deduction for medical expenses by the self-medication system

Amount of medical expenses paid - Amount reimbursed by insurance
 - 12,000 yen. (maximum deduction of : 88,000 yen)
 (note) "F. Deduction for medical expenses". or "G. Deduction for medical expenses by the self-medication system" is available at the choice of the taxpayer.

H. Deduction for life insurance premiums

Total calculated deductions for each type of premiums from (a) to (c) (maximum 120,000 yen)

(a) Deduction for contracts, etc. concluded on and after January 1, 2012

(i) Life insurance premium

- ① Premiums paid up to 20,000 yen:
 the full amount
- ② Premiums paid between 20,000 and 40,000 yen:
 premiums paid \times 1/2 + 10,000 yen
- ③ Premiums paid over 40,000 yen:
 premiums paid \times 1/4 + 20,000 yen (maximum 40,000 yen)

(ii) Personal pension insurance premium

The same calculation method as (i)

(iii) Medical care insurance premiums

The same calculation method as (i)

(b) Deduction for contracts, etc. concluded on and before December 31, 2011

(i) Life insurance premium

- ① Premiums paid up to 25,000 yen:
 the full amount
- ② Premiums paid between 25,000 and 50,000 yen:
 premiums paid \times 1/2 + 12,500 yen
- ③ Premiums paid over 50,000 yen:
 premiums paid \times 1/4 + 25,000 yen (maximum 50,000 yen)

(ii) Personal pension insurance premium

The same calculation method as (i)

(c) Calculation for deduction in the case that the taxpayer want to take deduction for both (a) and (b)

(i) Life insurance premium

Total calculated deductions from (i)① and (ii)①
 (maximum 40,000 yen)

(ii) Personal pension insurance premium

Total calculated deductions from (i)② and (ii)②
 (maximum 40,000 yen)

I. Deduction for social insurance premiums

The full amount of social insurance premiums paid

J. Deduction for earthquake insurance premiums

(a) Standard earthquake insurance premiums

- (i) Premiums paid up to 50,000 yen:
 the full amount
- (ii) Premiums paid over 50,000 yen:
 50,000 yen

(b) Previous long-term casualty insurance premiums

- (i) Premiums paid up to 10,000 yen:
 the full amount
- (ii) Premiums paid between 10,000 and 20,000 yen:
 premiums paid \times 1/2 + 5,000 yen
- (iii) Premiums paid over 20,000 yen:
 15,000 yen

(c) In the case where both (a) and (b) have been paid

Total calculated deductions from (a) and (b)

(maximum: 50,000 yen)

2 申告所得税

ル 小規模企業共済等掛金控除 …… 支払った小規模企業共済掛金（旧第二種共済掛金を除く。）、確定拠出年金法の企業型年金加入者掛金若しくは個人型年金加入者掛金又は、心身障害者扶養共済掛金の合計額

ヲ 障害者、寡婦、寡夫、勤労学生控除 …… 270,000円

ただし、特別障害者 …… 400,000円

同居特別障害者 …… 750,000円

特定の寡婦 …… 350,000円

ワ 寄附金控除 …… 特定寄附金の額と総所得金額等の40%のいずれか少ない金額のうち、2,000円を超える部分の金額

(2) 税額控除

イ 配当控除 … 原則として、①剰余金の配当等に係る配当所得の金額の10%と、②特定証券投資信託の収益の分配に係る配当所得の金額の5%との合計額（課税総所得金額が1,000万円を超える場合、その超える金額に対応する配当については、①は5%、②は2.5%）。

ただし、基金利息、特定外貨建等証券投資信託の収益の分配金、投資法人の投資口の配当等、外国法人からの配当金や確定申告しないこと又は申告分離課税を選択した配当所得等は配当控除の対象とならない。

ロ 外国税額控除 … 外国所得税のうち、次の算式により計算した控除限度額までの金額

$$\text{控除限度額} = \frac{\text{その年分の所得税額}}{\text{その年分の所得総額}} \times \text{その年分の国外所得総額}$$

ハ 住宅借入金等特別控除
家屋の新築・購入・増改築をした場合に次のとおり適用される。

A 平成19年中に居住の用に供し、控除額の特例を選択する場合

$$\left[\begin{array}{l} \text{住宅の取得等に係る借入金又は債務の年末残高} \\ \text{2,500万円以下の部分の金額} \end{array} \right] \times 0.4\% \cdots \rightarrow \left[\begin{array}{l} \text{100円未満の端数切捨て} \\ \text{(最高10万円)} \end{array} \right]$$

B 平成20年中に居住の用に供し、控除額の特例を選択する場合

$$\left[\begin{array}{l} \text{住宅の取得等に係る借入金又は債務の年末残高} \\ \text{2,000万円以下の部分の金額} \end{array} \right] \times 0.4\% \cdots \rightarrow \left[\begin{array}{l} \text{100円未満の端数切捨て} \\ \text{(最高8万円)} \end{array} \right]$$

C 平成21年1月1日から平成22年12月31日までの間に居住の用に供した場合

$$\left[\begin{array}{l} \text{住宅の取得等に係る借入金又は債務の年末残高} \\ \text{5,000万円以下の部分の金額} \end{array} \right] \times 1\% \cdots \rightarrow \left[\begin{array}{l} \text{100円未満の端数切捨て} \\ \text{(最高50万円)} \end{array} \right]$$

K. Deduction for premiums paid into mutual aid societies for small businesses, etc.

The total amount of premiums paid into mutual aid societies for small businesses (contracts with the previous Type 2 Aid Corporation are not included), or with corporate pension premiums, or personal pension premiums based on the Defined Contribution Pension Act, or premiums paid into mutual aid societies for people with disabilities

L. Deduction for persons with disabilities,

Widows, widowers, and working students …… 270,000 yen

Deduction for persons with severe disabilities …… 400,000 yen

Deduction for cohabitating dependents with severe disabilities …… 750,000 yen

Deduction for designated widows …… 350,000 yen

M. Deductions for donations

The portion of donations (up to 40% of total net income) that exceeds 2,000 yen

(2) Tax credits

A. Tax credit for dividends

In principle, the tax credit for dividends is the total of (1) 10% of dividend income from profits and (2) 5% of dividend income from revenue on specific securities investment funds. (If total taxable income exceeds 10 million yen, the tax credit for dividends on the portion of income over 10 million yen is 5% for (1) and 2.5% for (2).) However, interest on endowment, dividends of profits from specified securities in foreign currency investment funds, dividends of profits from securities investment trusts (except for specified securities investment trusts), dividends of profits from investments by investment firms, dividends from foreign corporations, and dividend income not reported in a final return cannot be used to calculate the tax credit for dividends.

B. Foreign tax credit

The portion of foreign income tax up to the deduction limit computed according to the following formula:

$$\text{Deduction limit} = \frac{\text{Amount of income tax for the year}}{\text{Total income from sources outside Japan for the year}} \times \text{Total income for the year}$$

C. Special credit for loans relating to a dwelling

This credit is for housing loans toward the construction of, purchase of, or additions and improvements to a dwelling (referred to in the calculations as “acquisition, etc.”), and applies as follows.

(a) For housing loans acquired in 2007 in specific cases where the taxpayer chooses to take a credit, above:

$$\left[\begin{array}{l} \text{The year-end balance up to 25 million yen of borrowings or debt incurred toward acquisition, etc. of a residence} \end{array} \right] \times 0.4\% \cdots \rightarrow \left[\begin{array}{l} \text{Rounded down to the nearest 100 yen} \\ \text{(100,000 yen maximum)} \end{array} \right]$$

(b) For housing loans acquired in 2008 in specific cases where the taxpayer chooses to take a credit in lieu of (b), above:

$$\left[\begin{array}{l} \text{The year-end balance up to 20 million yen of borrowings or debt incurred toward acquisition, etc. of a residence} \end{array} \right] \times 0.4\% \cdots \rightarrow \left[\begin{array}{l} \text{Rounded down to the nearest 100 yen} \\ \text{(80,000 yen maximum)} \end{array} \right]$$

(c) For housing loans acquired between January 1, 2009, and December 31, 2010:

$$\left[\begin{array}{l} \text{The year-end balance up to 50 million yen of borrowings or debt incurred toward acquisition, etc. of a residence} \end{array} \right] \times 1\% \cdots \rightarrow \left[\begin{array}{l} \text{Rounded down to the nearest 100 yen} \\ \text{(500,000 yen maximum)} \end{array} \right]$$

D 平成23年中に居住の用に供した場合

$$\left[\begin{array}{l} \text{住宅の取得等に係る借} \\ \text{入金又は債務の年末残} \\ \text{高 4,000万円以下の部} \\ \text{分の金額} \end{array} \right] \times 1\% \cdots \rightarrow \left[\begin{array}{l} \text{100円未満の} \\ \text{端数切捨て} \\ \text{(最高40万円)} \end{array} \right]$$

E 平成24年中に居住の用に供した場合

$$\left[\begin{array}{l} \text{住宅の取得等に係る借} \\ \text{入金又は債務の年末残} \\ \text{高 3,000万円以下の部} \\ \text{分の金額} \end{array} \right] \times 1\% \cdots \rightarrow \left[\begin{array}{l} \text{100円未満の} \\ \text{端数切捨て} \\ \text{(最高30万円)} \end{array} \right]$$

F 平成25年中に居住の用に供した場合

$$\left[\begin{array}{l} \text{住宅の取得等に係る借} \\ \text{入金又は債務の年末残} \\ \text{高 2,000万円以下の部} \\ \text{分の金額} \end{array} \right] \times 1\% \cdots \rightarrow \left[\begin{array}{l} \text{100円未満の} \\ \text{端数切捨て} \\ \text{(最高20万円)} \end{array} \right]$$

G 平成26年1月1日から平成30年12月31日までの間に居住の用に供した場合

$$\left[\begin{array}{l} \text{住宅の取得等に係る借} \\ \text{入金又は債務の年末残} \\ \text{高 4,000万円以下の部} \\ \text{分の金額} \end{array} \right] \times 1\% \cdots \rightarrow \left[\begin{array}{l} \text{100円未満の} \\ \text{端数切捨て} \\ \text{(最高40万円)} \end{array} \right]$$

- (注) 1 住宅の取得等が特定取得に該当しない場合は、2,000万円以下の部分の金額
2 住宅の取得等が特定取得に該当しない場合は、最高20万円

ニ 特定増改築等住宅借入金等特別控除

A 家屋の高齢者等居住改修工事等をして、ハのGに代えて選択する場合に適用される。

$$\left[\begin{array}{l} \text{特定増改築等住宅} \\ \text{借入金等の年末残} \\ \text{高 250万円以下の部} \\ \text{分の金額} \\ \text{(A)} \end{array} \right] \times 2\% + \left[\begin{array}{l} \text{増改築等住宅} \\ \text{借入金等の年} \\ \text{末残高 1,000} \\ \text{万円以下の部} \\ \text{分の金額} \\ \text{-(A)} \end{array} \right] \times 1\% \cdots \rightarrow \left[\begin{array}{l} \text{100円未満の} \\ \text{端数切捨て} \\ \text{(最高12.5万円)} \end{array} \right]$$

- (注) 1 住宅の増改築等が特定取得に該当しない場合は、200万円以下の部分の金額
2 住宅の増改築等が特定取得に該当しない場合は、最高12万円

B 家屋の断熱改修工事等をして、ハのGに代えて選択する場合に適用される。

$$\left[\begin{array}{l} \text{特定断熱改修住宅借} \\ \text{入金等の年末残高} \\ \text{250万円以下の部} \\ \text{分の金額} \\ \text{(A)} \end{array} \right] \times 2\% + \left[\begin{array}{l} \text{断熱改修住宅} \\ \text{借入金等の年} \\ \text{末残高 1,000} \\ \text{万円以下の部} \\ \text{分の金額} \\ \text{-(A)} \end{array} \right] \times 1\% \cdots \rightarrow \left[\begin{array}{l} \text{100円未満の} \\ \text{端数切捨て} \\ \text{(最高12.5万円)} \end{array} \right]$$

- (注) 1 住宅の増改築等が特定取得に該当しない場合は、200万円以下の部分の金額
2 住宅の増改築等が特定取得に該当しない場合は、最高12万円

(d) For housing loans acquired in 2011:

$$\left[\begin{array}{l} \text{The year-end balance up to} \\ \text{40 million yen of} \\ \text{borrowings or debt} \\ \text{incurred toward} \\ \text{acquisition, etc. of a} \end{array} \right] \times 1\% \cdots \rightarrow \left[\begin{array}{l} \text{Rounded down to the} \\ \text{nearest 100 yen} \\ \text{(400,000 yen maximum)} \end{array} \right]$$

(e) For housing loans acquired in 2012:

$$\left[\begin{array}{l} \text{The year-end balance up to} \\ \text{30 million yen of} \\ \text{borrowings or debt} \\ \text{incurred toward} \\ \text{acquisition, etc. of a} \end{array} \right] \times 1\% \cdots \rightarrow \left[\begin{array}{l} \text{Rounded down to the} \\ \text{nearest 100 yen} \\ \text{(300,000 yen maximum)} \end{array} \right]$$

(f) For housing loans acquired in 2013:

$$\left[\begin{array}{l} \text{The year-end balance up to} \\ \text{20 million yen of borrowings} \\ \text{or debt incurred toward} \\ \text{acquisition, etc. of a} \\ \text{residence} \end{array} \right] \times 1\% \cdots \rightarrow \left[\begin{array}{l} \text{Rounded down to the} \\ \text{nearest 100 yen} \\ \text{(200,000 yen maximum)} \end{array} \right]$$

(g) For housing loans acquired between January 1, 2014, and December 31, 2018:

$$\left[\begin{array}{l} \text{The year-end balance up to} \\ \text{40 million yen of} \\ \text{borrowings or debt} \\ \text{incurred toward} \\ \text{acquisition, etc. of a} \\ \text{residence} \end{array} \right] \times 1\% \cdots \rightarrow \left[\begin{array}{l} \text{Rounded down to the} \\ \text{nearest 100 yen} \\ \text{(400,000 yen maximum)} \end{array} \right]$$

- (note) 1 When acquisition of a residence, etc. does not fall under the specified acquisition, the amount up to 20 million yen
2 When acquisition of a residence, etc. does not fall under the specified acquisition, 200,000 yen maximum

D. Special credit for housing loans used for specified additions and improvements

(a) This credit is for housing loans toward renovations such as those for making a dwelling barrier free, and applies in cases where the taxpayer elects to take this credit in lieu of the credit under items from (g) in section C above:

$$\left[\begin{array}{l} \text{The year-end} \\ \text{balance up to 2.5} \\ \text{million yen of} \\ \text{borrowings or} \\ \text{debt incurred} \\ \text{toward specified} \\ \text{additions and} \\ \text{improvements to} \\ \text{a residence} \\ \text{(A)} \end{array} \right] \times 2\% + \left[\begin{array}{l} \text{The year-end} \\ \text{balance up to 10} \\ \text{million yen of} \\ \text{borrowings or} \\ \text{debt incurred} \\ \text{toward additions} \\ \text{and} \\ \text{improvements to} \\ \text{the residence} \\ \text{-(A)} \end{array} \right] \times 1\% \cdots \rightarrow \left[\begin{array}{l} \text{Rounded} \\ \text{down to the} \\ \text{nearest} \\ \text{100 yen} \\ \text{(125,000 yen maximum)} \end{array} \right]$$

- (note) 1 When additions and improvements to a residence, etc. do not fall under specified acquisition, the amount up to 2 million yen
2 When additions and improvements to a residence, etc. do not fall under specified acquisition, 120,000 yen maximum

(b) This credit is for housing loans toward renovations such as those for energy saving, and applies in cases where the taxpayer elects to take this credit in lieu of the credit under items from (g) in section C above:

$$\left[\begin{array}{l} \text{The year-end} \\ \text{balance up to 2.5} \\ \text{million yen of} \\ \text{borrowings or} \\ \text{debt incurred} \\ \text{toward specified} \\ \text{insulation retrofit to} \\ \text{a residence} \\ \text{(A)} \end{array} \right] \times 2\% + \left[\begin{array}{l} \text{The year-end} \\ \text{balance up to 10} \\ \text{million yen of} \\ \text{borrowings or debt} \\ \text{incurred toward} \\ \text{insulation retrofit} \\ \text{-(A)} \end{array} \right] \times 1\% \cdots \rightarrow \left[\begin{array}{l} \text{Rounded} \\ \text{down to the} \\ \text{nearest} \\ \text{100 yen} \\ \text{(125,000 yen maximum)} \end{array} \right]$$

- (note) 1 When additions and improvements to a residence, etc. do not fall under specified acquisition, the amount up to 2 million yen
2 When additions and improvements to a residence, etc. do not fall under specified acquisition, 120,000 yen maximum

2 申告所得税

C 家屋の多世帯同居改修工事等をして、平成28年4月1日以降にその増改築等をした部分を居住の用に供し、ハのGに代えて選択する場合に適用される。

$$\left[\begin{array}{l} \text{特定多世帯同居改修} \\ \text{住宅借入金等の年末} \\ \text{残高 250万円以下の} \\ \text{部分の金額} \\ \text{(A)} \end{array} \right] \times 2\% + \left[\begin{array}{l} \text{多世帯同居改} \\ \text{修住宅借入金} \\ \text{等の年末残高} \\ \text{1,000万円以下} \\ \text{の部分の金額} \\ \text{(A)} \end{array} \right] \times 1\% \cdots \rightarrow \left[\begin{array}{l} \text{100円未満の} \\ \text{端数切捨て} \\ \text{(最高12.5万円)} \end{array} \right]$$

(c) This credit is for housing loans toward renovations after April 1, 2016 such as those for accommodate three generations, and applies in cases where the taxpayer elects to take this credit in lieu of the credit under item (g) section C above:

$$\left[\begin{array}{l} \text{The year-end} \\ \text{balance up to 2.5} \\ \text{million yen of} \\ \text{borrowings or} \\ \text{debt incurred} \\ \text{toward specified} \\ \text{accommodate} \\ \text{three generations} \\ \text{to a residence} \\ \text{(A)} \end{array} \right] \times 2\% + \left[\begin{array}{l} \text{The year-end} \\ \text{balance up to 10} \\ \text{million yen of} \\ \text{borrowings or} \\ \text{debt incurred} \\ \text{toward} \\ \text{accommodate} \\ \text{three generations} \\ \text{(A)} \end{array} \right] \times 1\% \cdots \rightarrow \left[\begin{array}{l} \text{Rounded} \\ \text{down to the} \\ \text{nearest} \\ \text{100 yen} \\ \text{(125,000 yen maximum)} \end{array} \right]$$

5 平成30年分申告所得税の青色申告の主な特典

Principal benefits of blue returns for self-assessment income tax in 2018

<p>[減価償却費等関係]</p> <ol style="list-style-type: none"> 1 耐用年数の短縮 2 機械装置の増加償却 3 エネルギー環境負荷低減推進設備等を取得した場合の特別償却 4 高度省エネルギー増進設備等を取得した場合の特別償却 5 中小事業者が機械等を取得した場合の特別償却 6 地域経済牽引事業の促進区域内において特定事業用機械等を取得した場合の特別償却 7 地方活力向上地域等において特定建物等を取得した場合の特別償却 8 特定中小事業者が経営改善設備を取得した場合の特別償却 9 特定中小事業者が特定経営力向上設備等を取得した場合の特別償却 10 革新的情報産業活用設備を取得した場合の特別償却 11 特定設備等の特別償却 12 耐震基準適合建物等の特別償却 13 特定地域における工業用機械等の特別償却 14 医療用機器の特別償却 15 障害者を雇用する場合の機械等の割増償却 16 次世代育成支援対策に係る基準適合認定を受けた場合の次世代育成支援対策資産の割増償却 17 事業再編計画の認定を受けた場合の事業再編促進機械等の割増償却 18 企業主導型保育施設用資産の割増償却 19 特定都市再生建築物等の割増償却 20 倉庫用建物等の割増償却 	<p>[Related to Depreciation]</p> <ol style="list-style-type: none"> 1 Shortening of useful life 2 Extra depreciation for machinery and equipment operated for longer than average (additional depreciation) 3 Special depreciation for acquisition, etc. of equipment to promote environmental loading reduction of energy 4 Special depreciation for acquisition of equipment for highly promoting energy saving 5 Special depreciation for acquisition, etc. of machineries by small and medium-size enterprises 6 Special depreciation for acquisition of specific buildings, etc. in the promotion area of the local economy towing business 7 Special depreciation for acquisition of specific buildings in specified local area for economically vitalizing purposes 8 Special depreciation for acquisition of management improving equipment by certain medium and small sized-corporations 9 Special depreciation for acquisition of designated equipments by small or medium-sized corporations for improving business management 10 Special depreciation for acquisition of equipment using innovative information business 11 Special depreciation for specified facilities, etc. 12 Special depreciation for buildings that meet earthquake standards, etc. 13 Special depreciation of industry-use machinery and the like in specified areas 14 Special initial depreciation on equipment for medical treatment 15 Special additional depreciation on machineries in the case of employment of handicapped person 16 Special additional depreciation on assets for the advancement to support rising next-generation children when the conformity to standards for the advancement is authorized 17 Special additional depreciation for receiving approval of business restructuring plan of business restructuring promotion machines 18 Additional depreciation for asset used by business initiated nursery school 19 Special additional depreciation on specified urban regeneration buildings, etc. 20 Special additional depreciation on buildings for storage, etc.
<p>[引当金]</p> <ol style="list-style-type: none"> 1 貸倒引当金の設定 2 返品調整引当金の設定 3 退職給与引当金の設定 	<p>[Reserve fund]</p> <ol style="list-style-type: none"> 1 Setting of reserve for bad debts 2 Setting of reserve loss on goods unsold 3 Setting of reserve for retirement allowance
<p>[準備金等]</p> <ol style="list-style-type: none"> 1 金属鉱業等鉱害防止準備金 2 特定災害防止準備金 3 特定船舶に係る特別修繕準備金 4 探鉱準備金 5 新鉱床探鉱費の特別控除 6 農業経営基盤強化準備金 7 青色申告特別控除 8 中小事業者の少額減価償却資産の取得価額の必要経費算入の特例 9 債務処理計画に基づく減価償却資産等の損失の必要経費算入の特例 10 福島再開投資等準備金 	<p>[Provision]</p> <ol style="list-style-type: none"> 1 Reserve for prevention of mine pollution from metal mining, etc. 2 Reserve for prevention of specified disaster 3 Reserve for extraordinary repair of specified vessel 4 reserve for mine prospecting 5 Special deduction for expenditure in prospecting for mineral deposit 6 Reserve for bolstering base for agricultural businesses 7 Special deduction for blue return 8 Special treatment on accounting for small and medium-sized enterprises value of small amount depreciable assets included in necessary expense 9 Special treatment on accounting of losses from depreciable assets, etc. to be included in necessary expenses based on a debt management plan 10 Reserves for the investment in the reopening of business, etc. in Fukushima

2-1 課税状況

Statistics of Taxation

(1) 申告及び処理の状況 (その1:合計)

Statistics of filing returns and cases processed (Part 1:Total)

区分 Type	合計 Total							
	人員 Number of Income tax self-assessment	申告納税額のある者 Number of taxpayers who have income tax self-assessment	還付申告をした者 Number of filing returns for refund	総所得金額等 Amount of total net income, etc.	申告納税額のある者 Number of taxpayers who have income tax self-assessment	還付申告をした者 Number of filing returns for refund	申告納税額 Amount of self-assessment income tax	還付税額 Amount of refund
	人 Person	人 Person	人 Person	百万円 Million yen	百万円 Million yen	百万円 Million yen	百万円 Million yen	百万円 Million yen
平成25年分 2018	21,402,336	6,227,270	12,385,211	74,415,540	38,588,172	33,675,947	2,715,356	1,024,050
26 2014	21,367,577	6,125,849	12,478,883	73,679,324	37,173,951	34,391,989	2,713,508	1,065,344
27 2015	21,489,213	6,329,141	12,454,750	76,584,875	39,446,020	35,039,732	2,975,821	1,076,075
28 2016	21,664,130	6,375,832	12,568,527	78,709,909	40,129,794	36,391,241	3,066,922	1,087,762
29 2017	21,946,363	6,412,916	12,814,682	82,024,055	41,513,502	38,292,991	3,209,579	1,156,283
30 2018	22,188,704	6,390,044	13,041,356	84,043,502	42,199,810	39,539,048	3,286,920	1,163,371
確定申告 Final return	21,943,486	6,277,298	12,923,957	82,285,065	41,002,421	39,003,160	3,176,450	1,143,594
修正申告 Amended return	136,553	71,066	55,956	1,094,807	787,773	290,898	75,278	11,406
決定・増額更正 Determination or correction for increase	22,955	12,999	7,903	167,944	130,255	34,047	9,444	1,120
減額更正 Correction for reduction	12,096	2,763	8,848	59,462	25,570	32,782	2,163	1,224
更正請求 Request for correction	73,614	25,918	44,692	436,224	253,792	178,161	23,586	6,027
異議申立決定等 Determination for request for reinvestigation	-	-	-	-	-	-	-	-
計 Total	実 22,188,704 Actual	実 6,390,044 Actual	実 13,041,356 Actual	84,043,502	42,199,810	39,539,048	3,286,920	1,163,371
法第103条による税額 Amount of tax by Sec. 103 of Income Tax Law	26,211	26,211	-	-	-	-	13,865	-
合計 Total	22,214,915	6,416,255	13,041,356	-	-	-	3,300,786	1,163,371
過少申告加算税 Additional tax for understatement	内 Including 4	内 Including 4	内 Including -	-	-	-	-	-
	4	4	-	-	-	-	1	-
無申告加算税 Additional tax for failure to file	内 Including 259	内 Including 259	内 Including -	-	-	-	-	-
	263	263	-	-	-	-	19	-
重加算税 Additional tax for fraud case	内 Including -	内 Including -	内 Including -	-	-	-	-	-
	-	-	-	-	-	-	-	-
納税額等総計 Total amount of tax	-	-	-	-	-	-	3,300,805	1,163,371

調査対象等：平成30年分の申告所得税について、平成31年3月31日までに申告又は処理（更正、決定等）した者の令和元年6月30日現在の課税の事績を示したものである。ただし、法第103条による税額、過少申告加算税、無申告加算税及び重加算税は平成31年3月31日現在の課税の事績を示している。

- (注) 1 「人員」欄の「実」は実人員を示す。
 2 加算税の「人員」欄は延人員を掲げ、内書は加算税の全額が異動したものを掲げた。

Subject of survey: Taxation for Income Tax in 2018 as of June 30, 2019, with respect to persons who filed final returns or whose cases processed (correction or determination) were completed by March 31, 2019 is shown. However amount of tax by Sec.103 of Income Tax Law, Additional tax for understatement, Additional tax for failure to file and Additional tax for fraud case is shown as of March 31.

Note: 1 "Actual" in the column of "Number of taxpayers" means actual number.
 2 "Number of taxpayers" in the column of additional tax shows total number and the column of "including" shows the number of taxpayers for whom total amount of additional tax has changed.

(1) 申告及び処理の状況 (その2: 事業所得者)

Statistics of filing returns and cases processed (Part 2: Operating income earners)

区 分 Type	所得者別内訳 Breakdown by income earners							
	事業所得者 Operating income earners							
	人 員 Number of Income tax self-assessment	申告納税額のある者 Number of taxpayers who have income tax self-assessment	還付申告をした者 Number of filing returns for refund	総所得金額等 Amount of total net income, etc.	申告納税額のある者 Number of taxpayers who have income tax self-assessment	還付申告をした者 Number of filing returns for refund	申告納税額 Amount of self-assessment income tax	還付税額 Amount of refund
	人 Person	人 Person	人 Person	百万円 Million yen	百万円 Million yen	百万円 Million yen	百万円 Million yen	百万円 Million yen
平成25年分 2013	3,750,190	1,612,275	825,641	8,994,776	6,346,215	1,818,486	558,530	246,458
26 2014	3,736,516	1,631,465	833,246	9,143,889	6,503,806	1,860,246	570,515	252,364
27 2015	3,765,178	1,704,436	834,631	9,567,295	6,913,761	1,894,746	622,463	253,892
28 2016	3,777,202	1,735,346	840,622	9,808,699	7,126,113	1,934,258	637,435	258,013
29 2017	3,743,825	1,700,251	857,248	9,778,381	7,040,173	1,991,459	620,467	265,099
30 2018	3,729,386	1,683,549	867,999	9,789,366	7,025,165	2,013,144	617,335	270,746
確定申告 Final return	3,679,077	1,649,449	857,058	9,554,634	6,835,030	1,975,214	598,788	266,140
修正申告 Amended return	28,296	20,240	5,535	142,024	115,679	23,650	12,123	2,873
決定・増額更正 Determination or correction for increase	6,824	5,276	398	27,285	24,022	1,418	1,620	114
減額更正 Correction for reduction	1,622	744	662	5,716	3,827	1,386	319	154
更正請求 Request for correction	13,567	7,840	4,346	59,706	46,608	11,477	4,486	1,465
異議申立決定等 Determination for request for reinvestigation	-	-	-	-	-	-	-	-
計 Total	実 3,729,386 Actual	実 1,683,549 Actual	実 867,999 Actual	9,789,366	7,025,165	2,013,144	617,335	270,746

- 用語の説明: 1 総所得金額等とは、総所得金額(利子、配当、不動産、事業、給与、譲渡、一時、雑の各所得金額の合計)、分離譲渡所得、株式等に係る譲渡所得等、上場株式等の配当等に係る配当所得、先物取引に係る雑所得等、山林所得、退職所得の各金額の合計額をいい、損益通算、純損失及び雑損失の繰越控除後の金額をいう。
- 2 申告納税額とは、総所得金額等から所得控除した後の課税所得金額に、所定の税率を乗じて計算した税額から、税額控除、源泉徴収税額等を控除した後の納付すべき税額(平成25年分以降は、復興特別所得税を含む。)をいう。
- 3 更正請求とは、納税義務者の申告した課税標準又はこれに対する税額の計算に誤りがあったことにより納付すべき税額が過大であるとき等、一定の理由に限り一定期間内に更正(改め直すこと)の請求をすることをいう。
- 4 法第103条による税額とは、確定申告書の提出がないために、予定納税額が年税額となった税額をいう。
- 5 加算税とは、法定申告期限までに適正な申告がない場合において、その申告を怠った程度に応じて課する税であって一種の行政罰の性格を有するものをいう。
- (1) 過少申告加算税……期限内の申告が過少であった場合に課されるもの
- (2) 無申告加算税……申告が期限後になった場合に課されるもの
- (3) 重加算税……所得の計算において事実を隠ぺい又は偽装していた場合に、過少申告加算税又は無申告加算税に代えて課されるもの

- Terminology: 1 Total net income, etc. means the sum of total net income (total of interest income, dividend income, real estate income, business income, capital gains, occasional income, and miscellaneous income), amount of capital gains for the separate transfer and stocks, income from dividends of listed stock type, miscellaneous income, etc. that lie forward business, timber income, and retirement income, which is the total income after the deduction of the carried-over aggregation of profit and loss, net loss, and casualty loss.
- 2 Amount of self-assessment income tax means the amount of tax to be paid, which is computed by deducting tax credit and amount of withholding income tax from the amount of tax or taxable income multiplied by tax rate(special income tax for reconstruction is included on and after 2013).
- 3 Request for correction means to request for correction by specified reasons within the limited period when the amount of tax to be paid is excessive because the tax base or the calculation on it in the returns filed by a taxpayer was incorrect.
- 4 Amount of tax by Sec. 103 of Income Tax Law means the amount of tax converted from estimated tax prepayment due to no filing of final returns.
- 5 Additional tax means the tax imposed according to the degree of negligence when returns are not filed, which is in nature a penalty for administrative offence.
- (a) Additional tax for understatement
It is imposed when self-assessment filed within the limited period was too small.
- (b) Additional tax for failure to tax
It is imposed when returns were filed after the limited period.
- (c) Additional tax for fraud case
It is imposed when facts were hidden or disguised in computing the income, instead of additional tax for understatement or additional tax for failure to file.

2 申告所得税

(1) 申告及び処理の状況（その3：不動産所得者）

Statistics of filing returns and cases processed (Part 3: Real estate income earners)

区 分 Type	所得者別内訳 Breakdown by income earners							
	不動産所得者 Real estate income earners							
	人 員 Number of Income tax self-assessment	申告納税額のある者 Number of taxpayers who have income tax self-assessment	還付申告をした者 Number of filing returns for refund	総所得金額等 Amount of total net income, etc.	申告納税額のある者 Number of taxpayers who have income tax self-assessment	還付申告をした者 Number of filing returns for refund	申告納税額 Amount of self-assessment income tax	還付税額 Amount of refund
	人 Person	人 Person	人 Person	百万円 Million yen	百万円 Million yen	百万円 Million yen	百万円 Million yen	百万円 Million yen
平成25年分 2013	1,549,151	1,071,402	113,940	5,856,308	5,482,508	163,782	639,310	8,017
26 2014	1,572,309	1,078,988	126,551	5,906,887	5,504,752	190,598	637,482	10,442
27 2015	1,577,912	1,089,631	128,311	5,984,443	5,582,998	193,994	650,624	10,446
28 2016	1,587,289	1,100,898	130,374	6,040,175	5,637,300	195,055	652,933	11,482
29 2017	1,581,145	1,096,711	134,768	6,081,354	5,670,161	207,489	657,595	11,644
30 2018	1,585,983	1,097,510	136,691	6,101,813	5,686,646	207,620	659,971	12,213
確定申告 Final return	1,566,420	1,080,435	135,207	5,970,903	5,560,162	204,011	643,012	11,994
修正申告 Amended return	11,556	10,293	688	85,165	83,139	1,646	11,950	122
決定・増額更正 Determination or correction for increase	2,327	2,153	79	12,901	12,578	208	1,189	5
減額更正 Correction for reduction	459	367	69	2,775	2,582	158	309	6
更正請求 Request for correction	5,221	4,262	648	30,068	28,186	1,597	3,510	86
異議申立決定等 Determination for request for reinvestigation	-	-	-	-	-	-	-	-
計 Total	実 Actual 1,585,983	実 Actual 1,097,510	実 Actual 136,691	6,101,813	5,686,646	207,620	659,971	12,213

(1) 申告及び処理の状況 (その4: 給与所得者)

Statistics of filing returns and cases processed (Part 4: Employment income earners)

区 分 Type	所得者別内訳 Breakdown by income earners							
	給与所得者 Employment income earners							
	人 員 Number of Income tax self-assessment	申告納税額のある者 Number of taxpayers who have income tax self-assessment	還付申告をした者 Number of filing returns for refund	総所得金額等 Amount of total net income, etc.	申告納税額のある者 Number of taxpayers who have income tax self-assessment	還付申告をした者 Number of filing returns for refund	申告納税額 Amount of self-assessment income tax	還付税額 Amount of refund
	人 Person	人 Person	人 Person	百万円 Million yen	百万円 Million yen	百万円 Million yen	百万円 Million yen	百万円 Million yen
平成25年分 2013	9,252,114	2,363,919	6,474,343	41,397,244	16,691,803	23,866,185	576,751	514,362
26 2014	9,450,191	2,347,191	6,685,540	42,979,579	16,831,129	25,292,085	598,047	543,357
27 2015	9,557,130	2,433,212	6,702,238	44,458,636	17,644,357	25,941,023	642,978	564,008
28 2016	9,789,362	2,462,317	6,876,612	45,984,299	17,526,528	27,485,378	623,444	586,119
29 2017	10,097,599	2,517,523	7,115,341	48,205,866	18,037,384	29,167,191	640,844	610,735
30 2018	10,357,756	2,541,166	7,327,632	50,052,971	18,423,202	30,552,166	657,451	636,215
確定申告 Final return	10,233,121	2,499,241	7,250,435	49,118,714	17,936,077	30,120,655	635,003	624,099
修正申告 Amended return	67,060	26,603	36,281	564,569	321,431	231,538	16,061	6,842
決定・増額更正 Determination or correction for increase	12,902	5,199	7,159	98,245	64,712	31,936	2,265	978
減額更正 Correction for reduction	7,037	966	5,914	38,659	11,275	26,884	599	884
更正請求 Request for correction	37,636	9,157	27,843	232,785	89,708	141,153	3,523	3,411
異議申立決定等 Determination for request for reinvestigation	-	-	-	-	-	-	-	-
計 Total	実 Actual 10,357,756	実 Actual 2,541,166	実 Actual 7,327,632	50,052,971	18,423,202	30,552,166	657,451	636,215

(1) 申告及び処理の状況 (その5: 雑所得者)

Statistics of filing returns and cases processed (Part 5: Miscellaneous income earners)

区 分 Type	所得者別内訳 Breakdown by income earners							
	雑所得者 Miscellaneous income earners							
	人 員 Number of Income tax self-assessment	申告納税額のある者 Number of taxpayers who have income tax self-assessment	還付申告をした者 Number of filing returns for refund	総所得金額等 Amount of total net income, etc.	申告納税額のある者 Number of taxpayers who have income tax self-assessment	還付申告をした者 Number of filing returns for refund	申告納税額 Amount of self-assessment income tax	還付税額 Amount of refund
	人 Person	人 Person	人 Person	百万円 Million yen	百万円 Million yen	百万円 Million yen	百万円 Million yen	百万円 Million yen
平成25年分 2013	6,099,189	841,552	4,595,533	9,015,049	2,122,661	6,655,403	64,737	182,458
26 2014	5,937,323	763,591	4,503,610	8,492,796	1,921,233	6,334,527	62,025	190,203
27 2015	5,916,445	770,301	4,482,744	8,427,795	1,903,768	6,292,654	60,820	187,399
28 2016	5,915,631	770,637	4,463,295	8,339,058	1,855,850	6,247,100	57,132	186,833
29 2017	5,818,181	753,962	4,378,778	8,240,964	1,905,626	6,095,762	85,583	187,222
30 2018	5,843,770	727,441	4,410,761	8,135,919	1,813,207	6,082,084	75,403	184,451
確定申告 Final return	5,806,936	717,706	4,386,480	8,046,240	1,771,159	6,036,104	71,779	182,791
修正申告 Amended return	20,800	7,542	11,209	58,415	34,204	22,954	3,142	844
決定・増額更正 Determination or correction for increase	569	86	232	1,153	801	287	97	13
減額更正 Correction for reduction	2,354	284	2,007	4,722	1,042	3,624	49	126
更正請求 Request for correction	13,111	1,823	10,833	25,390	6,001	19,115	335	677
異議申立決定等 Determination for request for reinvestigation	-	-	-	-	-	-	-	-
計 Total	実 Actual 5,843,770	実 Actual 727,441	実 Actual 4,410,761	8,135,919	1,813,207	6,082,084	75,403	184,451

(1) 申告及び処理の状況（その6：他の区分に該当しない所得者）

Statistics of filing returns and cases processed (Part 6: Other income earners)

区 分 Type	所得者別内訳 Breakdown by income earners							
	他の区分に該当しない所得者 Income earners not otherwise classified							
	人 員 Number of Income tax self-assessment	申告納税額のある者 Number of taxpayers who have income tax self-assessment	還付申告をした者 Number of filing returns for refund	総所得金額等 Amount of total net income, etc.	申告納税額のある者 Number of taxpayers who have income tax self-assessment	還付申告をした者 Number of filing returns for refund	申告納税額 Amount of self-assessment income tax	還付税額 Amount of refund
	人 Person	人 Person	人 Person	百万円 Million yen	百万円 Million yen	百万円 Million yen	百万円 Million yen	百万円 Million yen
平成25年分 2013	751,692	338,122	375,754	9,152,164	7,944,987	1,172,092	876,028	72,755
26 2014	671,238	304,614	329,936	7,156,173	6,413,031	714,532	845,439	68,979
27 2015	672,548	331,561	306,826	8,146,707	7,401,136	717,314	998,935	60,330
28 2016	594,646	306,634	257,624	8,537,678	7,984,004	529,450	1,095,978	45,316
29 2017	705,613	344,469	328,547	9,717,490	8,860,159	831,091	1,205,090	81,584
30 2018	671,809	340,378	298,273	9,963,433	9,251,589	684,033	1,276,760	59,745
確定申告 Final return	657,932	330,467	294,777	9,594,573	8,899,994	667,176	1,227,866	58,570
修正申告 Amended return	8,841	6,388	2,243	244,634	233,320	11,109	32,002	726
決定・増額更正 Determination or correction for increase	333	285	35	28,360	28,143	198	4,274	9
減額更正 Correction for reduction	624	402	196	7,591	6,845	730	887	53
更正請求 Request for correction	4,079	2,836	1,022	88,275	83,288	4,820	11,731	388
異議申立決定等 Determination for request for reinvestigation	-	-	-	-	-	-	-	-
計 Total	実 Actual 671,809	実 Actual 340,378	実 Actual 298,273	9,963,433	9,251,589	684,033	1,276,760	59,745

(2) 既往年分の課税状況

Statistics of taxation in preceding years

区 分 Type	人 員 Number of Income tax self-assessment	申告納税額 のある者 Number of taxpayers who have income tax self-assessment	還付申告 をした者 Number of filing returns for refund	総 所 得 金 額 等 Amount of total net income, etc.	申告納税額 のある者 Number of taxpayers who have income tax self-assessment	還付申告 をした者 Number of filing returns for refund	申告納税額 Amount of self-assessment income tax	還付税額 Amount of refund		
									人 Person	人 Person
平成29年分 2017	申告又は処理による増減差額 Increase and decrease by filing returns or cases processed	内 Including	881,115	183,530	655,361					
			1,177,505	335,608	799,589	2,928,278	989,947	1,898,701	66,564	41,149
	加算税の増減差額 Amount of increase and decrease in additional tax	過少申告加算税 Additional tax for understatement	内 Including	25,376	25,376	-				
			25,702	25,702	-	-	-	-	1,891	-
	無申告加算税 Additional tax for failure to file	内 Including	48,076	48,076	-					
			50,047	50,047	-	-	-	-	2,312	-
重加算税 Additional tax for fraud case	内 Including	4,361	4,361	-						
		4,391	4,391	-	-	-	-	1,356	-	
計 Subtotal	内 Including	77,813	77,813	-						
		80,140	80,140	-	-	-	-	5,560	-	
合 計 Total								72,124	41,149	
平成28年分以前 To 2016	申告又は処理による増減差額 Increase and decrease by filing returns or cases processed	内 Including	480,454	84,990	382,871					
			700,536	213,971	473,868	1,833,531	560,057	1,232,181	53,010	21,335
	加算税の増減差額 Amount of increase and decrease in additional tax	過少申告加算税 Additional tax for understatement	内 Including	48,686	48,686	-				
			49,650	49,650	-	-	-	-	3,546	-
	無申告加算税 Additional tax for failure to file	内 Including	38,504	38,504	-					
			40,791	40,791	-	-	-	-	2,580	-
重加算税 Additional tax for fraud case	内 Including	20,643	20,643	-						
		20,899	20,899	-	-	-	-	4,945	-	
計 Subtotal	内 Including	107,833	107,833	-						
		111,340	111,340	-	-	-	-	11,070	-	
合 計 Total								64,081	21,335	
合 計 Total	申告又は処理による増減差額 Increase and decrease by filing returns or cases processed	内 Including	1,361,569	268,520	1,038,232					
			1,878,041	549,579	1,273,457	4,761,809	1,550,003	3,130,882	119,574	62,484
	加算税の増減差額 Amount of increase and decrease in additional tax	過少申告加算税 Additional tax for understatement	内 Including	74,062	74,062	-				
			75,352	75,352	-	-	-	-	5,437	-
	無申告加算税 Additional tax for failure to file	内 Including	86,580	86,580	-					
			90,838	90,838	-	-	-	-	4,892	-
重加算税 Additional tax for fraud case	内 Including	25,004	25,004	-						
		25,290	25,290	-	-	-	-	6,301	-	
計 Subtotal	内 Including	185,646	185,646	-						
		191,480	191,480	-	-	-	-	16,630	-	
合 計 Total								136,204	62,484	

調査対象等： 平成29年分以前の申告所得税の確定申告をした者について、平成30年4月1日から平成31年3月31日までの間の申告又は処理（更正、決定等）による課税実績を示した。

（注） 「人員」欄はそれぞれ延人員を掲げ、内書は本税又は加算税の全額について異動を生じたものを掲げた。

Subject of survey: With respect to the persons filing income tax returns before 2017, status of taxation by returns filed or cases processed (correction or determination) conducted between April 1, 2018, and March 31, 2019, is shown.

Note: "Number of taxpayers" in the column of additional tax shows total number and the column of "including" shows the number of taxpayers for whom total amount of principal tax and additional tax has changed.

(3) 免除状況

Statistics of exemption

区 分 Type	人 員 Number of taxpayers	総所得金額等 Total net income	軽減又は免除税額 Amount of tax reduced or exempted
	人 Person	百万円 Million yen	百万円 Million yen
租税特別措置法第25条《肉用牛の売却による農業所得の課税の特例》の規定によるもの Exemption pursuant to Sec.25 (Tax exemption of farm income from selling of beef cows) of Special Taxation Measures Law	20,923	84,791	13,415
災害被害者に対する租税の減免、徴収猶予等に関する法律第2条《所得税》の規定によるもの Exemption or Reduction pursuant to the provisions of Sec. 2 (Exemption or Reduction of tax) of "Law of Exemption, or Reduction or Deferment of Taxes for those who Suffered from Disaster"	870	2,664	81
合 計 Total	実 Actual 21,784	87,455	13,496

調査対象等：平成30年分の申告所得税について、平成31年3月31日までに確定申告により所得税を軽減又は免除（軽減又は免除により納付税額がなくなった者を含む。）した事績を示した。

(注) 「人員」欄の「実」は実人員を示す。

Subject of survey: As of March 31, 2019, statistics of those whose income taxes for 2018 were reduced or exempted by final returns (including those whose tax to pay became null due to exemption or reduction) is shown.

Note: "Actual" in the column of "Total" means actual number.

(4) 都道府県別の課税状況(その1:合計)

Statistics of taxation by prefecture (Part 1 : Total)

区分 Type 国税局・都道府県 Regional Taxation Bureau / Prefecture			合計 Total					
			人 員 Number of Income tax self-assessment	申告納税額 のある者 Number of taxpayers who have income tax self-assessment	還付申告 をした者 Number of filing returns for refund	総所得等 Total net income, etc.	申告納税額 のある者 Number of taxpayers who have income tax self-assessment	還付申告 をした者 Number of filing returns for refund
		人 Person	人 Person	人 Person	百万円 Million yen	百万円 Million yen	百万円 Million yen	
札幌 Sapporo	北海道 Hokkaido	814,630	233,014	476,418	2,607,277	1,321,298	1,212,173	
仙台 Sendai	青森 Aomori	210,501	57,511	122,738	539,099	266,857	252,709	
	岩手 Iwate	226,039	62,050	136,472	573,344	275,341	279,147	
	宮城 Miyagi	385,481	106,732	232,374	1,248,601	601,166	608,127	
	秋田 Akita	177,223	43,856	111,979	427,491	186,395	227,262	
	山形 Yamagata	201,815	55,003	120,553	521,708	246,869	256,031	
	福島 Fukushima	306,246	92,440	173,374	910,324	474,782	406,140	
	計 Total	1,507,305	417,592	897,490	4,220,566	2,051,410	2,029,417	
関東信越 Kanto Shinetsu	茨城 Ibaraki	497,355	136,075	304,381	1,558,335	719,197	790,817	
	栃木 Tochigi	320,343	92,463	188,242	1,031,885	505,557	494,408	
	群馬 Gunma	318,730	97,452	178,398	1,020,109	520,163	465,121	
	埼玉 Saitama	1,261,581	365,645	759,409	4,693,230	2,266,213	2,290,245	
	新潟 Niigata	381,961	104,588	226,535	1,079,003	516,747	525,971	
	長野 Nagano	383,766	110,096	225,271	1,122,843	559,783	527,521	
	計 Total	3,163,736	906,319	1,882,236	10,505,405	5,087,661	5,094,084	
東京 Tokyo	千葉 Chiba	1,094,082	298,401	671,724	4,168,340	1,880,036	2,171,150	
	東京 Tokyo	2,967,086	919,987	1,739,106	17,481,659	9,604,825	7,573,865	
	神奈川 Kanagawa	1,713,190	481,036	1,059,009	7,548,444	3,508,054	3,858,529	
	山梨 Yamanashi	152,952	49,215	80,423	457,447	240,347	200,266	
	計 Total	5,927,310	1,748,639	3,550,262	29,655,890	15,233,263	13,803,811	
金沢 Kanazawa	富山 Toyama	185,469	52,481	111,743	552,176	263,874	272,066	
	石川 Ishikawa	197,844	59,570	112,700	630,792	319,919	290,984	
	福井 Fukui	134,670	41,708	74,526	410,827	210,543	186,953	
	計 Total	517,983	153,759	298,969	1,593,794	794,336	750,002	
名古屋 Nagoya	岐阜 Gifu	367,178	109,683	211,191	1,179,450	586,921	554,833	
	静岡 Shizuoka	651,778	207,163	360,529	2,184,963	1,142,704	974,355	
	愛知 Aichi	1,313,250	405,416	766,452	5,540,793	2,906,163	2,502,673	
	三重 Mie	318,703	87,755	192,569	1,028,445	478,826	517,101	
	計 Total	2,650,909	810,017	1,530,741	9,933,651	5,114,614	4,548,962	
大阪 Osaka	滋賀 Shiga	239,744	60,863	151,546	802,189	350,969	425,705	
	京都 Kyoto	444,133	123,618	254,847	1,703,517	888,354	765,513	
	大阪 Osaka	1,440,756	390,082	843,961	5,618,637	2,710,476	2,733,218	
	兵庫 Hyogo	961,430	237,572	600,685	3,692,414	1,684,775	1,903,495	
	奈良 Nara	237,333	57,048	148,338	845,057	377,657	441,750	
	和歌山 Wakayama	162,412	45,927	87,494	461,592	230,449	210,646	
	計 Total	3,485,808	915,110	2,086,871	13,123,405	6,242,680	6,480,327	
広島 Hiroshima	鳥取 Tottori	98,641	26,081	58,996	248,687	116,042	123,609	
	島根 Shimane	122,623	34,135	72,905	313,994	150,922	152,516	
	岡山 Okayama	322,375	89,135	191,111	975,352	474,877	467,357	
	広島 Hiroshima	495,941	148,251	284,229	1,619,172	814,508	755,060	
	山口 Yamaguchi	244,963	70,560	143,101	675,649	325,766	327,700	
	計 Total	1,284,543	368,162	750,342	3,832,854	1,882,115	1,826,241	
高松 Takamatsu	徳島 Tokushima	119,671	32,094	70,159	361,776	172,343	176,763	
	香川 Kagawa	165,925	48,645	96,763	502,877	247,210	239,769	
	愛媛 Ehime	207,261	60,756	115,190	620,022	321,849	275,516	
	高知 Kochi	112,978	35,517	60,267	308,299	170,111	127,405	
		計 Total	605,835	177,012	342,379	1,792,974	911,513	819,453
福岡 Fukuoka	福岡 Fukuoka	811,532	222,301	473,949	2,767,097	1,395,724	1,285,210	
	佐賀 Saga	149,969	41,398	88,792	396,309	188,260	193,426	
	長崎 Nagasaki	217,664	64,592	118,642	577,837	294,904	259,666	
	計 Total	1,179,165	328,291	681,383	3,741,244	1,878,888	1,738,303	
熊本 Kumamoto	熊本 Kumamoto	281,391	79,015	157,861	814,337	421,428	361,886	
	大分 Oita	166,150	48,146	91,165	475,100	238,363	217,892	
	宮崎 Miyazaki	165,759	50,955	86,077	447,406	243,250	185,230	
	鹿児島 Kagoshima	237,672	72,973	126,026	653,323	344,681	282,548	
	計 Total	850,972	251,089	461,129	2,390,165	1,247,723	1,047,556	
沖縄 Okinawa	沖縄 Okinawa	200,508	81,040	83,136	646,277	434,309	188,720	
全国計 Grand Total		22,188,704	6,390,044	13,041,356	84,043,502	42,199,810	39,539,048	

(注) この表は「(1) 申告及び処理の状況」を都道府県別に示したものである。

Note: This table shows "(1) Statistics of filing returns and cases processed" by prefecture.

合 計 Total				区 分 Type	国税局・都道府県 Regional Taxation Bureau/Prefecture
申告納税額 Amount of self-assessment income tax	対前年増減 Compared to the previous year	伸び率 Growth rate	還付税額 Refund		
百万円 Million yen	百万円 Million yen	%	百万円 Million yen		
91,440	1,680	1.9	30,925	北海道 Hokkaido	札幌 Sapporo
17,557	△ 1,896	△ 9.7	6,263	青森 Aomori	仙台 Sendai
16,190	△ 991	△ 5.8	7,149	岩手 Iwate	
42,529	△ 102	△ 0.2	16,059	宮城 Miyagi	
10,041	△ 135	△ 1.3	5,489	秋田 Akita	
13,743	86	0.6	6,158	山形 Yamagata	
30,394	△ 1,923	△ 6.0	10,718	福島 Fukushima	
130,454	△ 4,961	△ 3.7	51,836	計 Total	
48,079	799	1.7	20,167	茨城 Ibaraki	関東信越 Kanto Shinetsu
32,352	701	2.2	13,383	栃木 Tochigi	
32,705	424	1.3	12,967	群馬 Gunma	
179,189	11,796	7.0	61,118	埼玉 Saitama	
30,760	595	2.0	13,177	新潟 Niigata	
35,188	6,643	23.3	14,708	長野 Nagano	
358,275	20,960	6.2	135,519	計 Total	
141,868	5,952	4.4	57,096	千葉 Chiba	東京 Tokyo
930,289	95,432	11.4	277,651	東京 Tokyo	
292,818	17,034	6.2	103,447	神奈川 Kanagawa	
14,219	1,525	12.0	5,704	山梨 Yamanashi	
1,379,194	119,943	9.5	443,899	計 Total	
15,667	△ 301	△ 1.9	7,519	富山 Toyama	金沢 Kanazawa
20,835	△ 2,802	△ 11.9	8,482	石川 Ishikawa	
12,007	735	6.5	5,356	福井 Fukui	
48,510	△ 2,366	△ 4.7	21,357	計 Total	
38,237	2,253	6.3	14,769	岐阜 Gifu	名古屋 Nagoya
78,618	3,826	5.1	26,735	静岡 Shizuoka	
232,321	12,500	5.7	68,168	愛知 Aichi	
31,670	3,059	10.7	13,125	三重 Mie	
380,847	21,638	6.0	122,797	計 Total	
23,847	3,058	14.7	10,889	滋賀 Shiga	大阪 Osaka
70,846	10,648	17.7	24,234	京都 Kyoto	
219,159	24,715	12.7	85,897	大阪 Osaka	
132,860	14,411	12.2	53,575	兵庫 Hyogo	
27,600	3,453	14.3	12,694	奈良 Nara	
14,576	△ 36	△ 0.2	6,221	和歌山 Wakayama	
488,889	56,251	13.0	193,510	計 Total	
6,203	△ 238	△ 3.7	3,303	鳥取 Tottori	広島 Hiroshima
8,097	△ 100	△ 1.2	3,904	島根 Shimane	
28,594	1,132	4.1	13,587	岡山 Okayama	
52,529	△ 11,054	△ 17.4	20,220	広島 Hiroshima	
17,794	964	5.7	8,618	山口 Yamaguchi	
113,218	△ 9,295	△ 7.6	49,633	計 Total	
10,515	817	8.4	4,942	徳島 Tokushima	高松 Takamatsu
13,569	△ 178	△ 1.3	6,920	香川 Kagawa	
19,612	1,585	8.8	7,871	媛 Ehime	
10,070	△ 1,081	△ 9.7	3,771	高知 Kochi	
53,766	1,142	2.2	23,505	計 Total	
104,313	11,265	12.1	39,767	福岡 Fukuoka	福岡 Fukuoka
10,369	△ 1,009	△ 8.9	5,262	佐賀 Saga	
16,850	△ 760	△ 4.3	7,227	長崎 Nagasaki	
131,532	9,495	7.8	52,255	計 Total	
26,725	3,090	13.1	11,194	熊本 Kumamoto	熊本 Kumamoto
13,823	△ 360	△ 2.5	6,201	大分 Oita	
14,779	△ 757	△ 4.9	5,599	宮崎 Miyazaki	
19,130	△ 185	△ 1.0	8,611	鹿児島 Kagoshima	
74,456	1,786	2.5	31,605	計 Total	
36,341	3,726	11.4	6,530	沖縄 Okinawa	沖縄 Okinawa
3,286,920	219,998	7.2	1,163,371	全国計 Grand Total	

(4) 都道府県別の課税状況（その2：事業所得者）

Statistics of taxation by prefecture (Part 2 : Operating income earners)

国税局・都道府県 Regional Taxation Bureau / Prefecture	所得種類 Income type	所得者別内訳 Breakdown by income earners							
		事業所得者 Operating income earners						申告納税額	
		人 員 Number of income tax self-assessment	申告納税額 のある者 Number of taxpayers who have income tax self-assessment	還付申告 をした者 Number of filing returns for refund	総所得等 Total net income, etc.	申告納税額 のある者 Number of taxpayers who have income tax self-assessment	還付申告 をした者 Number of filing returns for refund	申告納税額 Amount of self- assessment income tax	還付税額 Refund
		人 Person	人 Person	人 Person	百万円 Million yen	百万円 Million yen	百万円 Million yen	百万円 Million yen	百万円 Million yen
札幌 Sapporo	北海道 Hokkaido	149,855	73,562	31,547	454,060	366,663	63,275	33,331	6,549
仙台 Sendai	青森 Aomori	46,258	20,859	9,664	106,797	83,229	14,996	8,002	1,429
	岩手 Iwate	39,639	17,543	9,936	89,004	67,923	14,695	5,870	1,362
	宮城 Miyagi	61,803	26,871	14,957	153,555	110,957	29,610	10,195	3,256
	秋田 Akita	32,363	13,777	8,086	67,806	50,478	11,788	4,253	1,082
	山形 Yamagata	40,474	18,017	9,951	90,482	67,132	15,663	5,270	1,236
	福島 Fukushima	56,659	26,832	11,528	131,709	100,733	20,306	8,709	2,024
	計 Total	277,196	123,899	64,122	639,352	480,452	107,059	42,300	10,390
関東信越 Kanto Shinetsu	茨城 Ibaraki	84,341	41,198	15,710	212,992	164,813	30,571	14,484	3,605
	栃木 Tochigi	58,793	27,936	12,436	143,830	107,409	24,530	8,727	2,825
	群馬 Gunma	60,811	28,822	11,737	146,686	109,389	23,933	8,900	2,854
	埼玉 Saitama	189,757	94,462	44,156	502,332	357,626	104,790	27,138	13,276
	新潟 Niigata	65,187	28,837	14,521	144,894	104,826	27,527	7,676	2,840
	長野 Nagano	67,100	31,220	14,831	157,098	116,756	27,760	9,124	3,096
	計 Total	525,989	252,475	113,391	1,307,832	960,819	239,112	76,049	28,497
東京 Tokyo	千葉 Chiba	158,273	74,306	37,200	408,141	289,191	87,274	22,786	10,947
	東京 Tokyo	441,159	182,298	160,600	1,550,255	999,235	480,825	103,702	78,653
	神奈川 Kanagawa	219,495	104,035	60,107	633,901	442,868	150,428	38,584	20,332
	山梨 Yamanashi	34,519	16,587	5,714	81,319	61,539	12,124	4,583	1,499
	計 Total	853,446	377,226	263,621	2,673,617	1,792,833	730,651	169,655	111,431
金沢 Kanazawa	富山 Toyama	30,243	14,584	6,334	80,265	61,033	13,529	5,292	1,482
	石川 Ishikawa	36,554	17,162	7,645	92,341	68,105	16,443	6,182	1,946
	福井 Fukui	25,505	12,106	5,171	59,628	44,388	10,323	3,259	1,230
	計 Total	92,302	43,852	19,150	232,234	173,526	40,295	14,733	4,659
名古屋 Nagoya	岐阜 Gifu	63,511	30,675	12,358	168,705	127,719	26,889	11,247	3,305
	静岡 Shizuoka	117,832	57,800	24,467	313,344	237,809	51,922	20,249	5,900
	愛知 Aichi	195,083	99,463	41,292	626,442	481,060	106,518	48,978	13,720
	三重 Mie	52,569	25,777	9,843	148,313	114,660	21,972	11,278	2,640
	計 Total	428,995	213,715	87,960	1,256,804	961,248	207,301	91,752	25,564
大阪 Osaka	滋賀 Shiga	35,882	16,135	7,436	94,061	68,901	16,324	6,219	2,038
	京都 Kyoto	79,122	31,793	16,342	183,576	128,057	37,708	10,949	5,334
	大阪 Osaka	268,537	113,747	54,762	657,738	451,847	142,105	40,413	22,679
	兵庫 Hyogo	149,823	62,431	31,410	386,595	277,039	74,712	27,820	10,752
	奈良 Nara	37,205	13,746	7,743	82,437	55,702	17,422	4,951	2,437
	和歌山 Wakayama	40,849	17,761	6,466	92,002	68,873	12,798	5,596	1,589
	計 Total	611,418	255,613	124,159	1,496,408	1,050,420	301,068	95,949	44,830
広島 Hiroshima	鳥取 Tottori	17,340	7,705	3,874	37,593	27,563	6,824	2,114	665
	島根 Shimane	20,483	9,279	4,416	45,395	34,130	7,433	2,642	685
	岡山 Okayama	50,858	22,732	10,701	117,063	83,625	22,589	6,039	2,612
	広島 Hiroshima	74,750	33,720	15,795	187,395	136,353	35,407	11,371	4,203
	山口 Yamaguchi	41,023	19,683	8,000	96,198	73,164	15,401	5,634	1,718
	計 Total	204,454	93,119	42,786	483,644	354,835	87,654	27,799	9,883
高松 Takamatsu	徳島 Tokushima	23,897	10,051	4,772	47,696	33,705	8,566	2,347	1,041
	香川 Kagawa	27,240	12,162	6,046	62,600	43,830	13,064	3,045	1,583
	愛媛 Ehime	42,357	18,412	8,700	89,164	64,168	15,547	4,362	1,831
	高知 Kochi	26,949	12,452	5,140	58,082	44,078	8,846	3,242	965
	計 Total	120,443	53,077	24,658	257,542	185,781	46,024	12,995	5,420
福岡 Fukuoka	福岡 Fukuoka	155,443	65,457	34,744	356,853	245,786	78,536	19,772	10,598
	佐賀 Saga	29,447	13,623	6,319	68,319	50,633	11,547	3,519	1,250
	長崎 Nagasaki	47,143	19,867	9,546	96,568	70,280	16,233	5,390	1,809
	計 Total	232,033	98,947	50,609	521,739	366,699	106,317	28,680	13,656
熊本 Kumamoto	熊本 Kumamoto	61,684	26,068	13,854	134,760	96,404	25,176	6,793	2,781
	大分 Oita	34,128	14,299	6,740	68,018	47,133	13,129	3,248	1,484
	宮崎 Miyazaki	41,084	17,924	8,152	84,422	61,565	14,026	4,577	1,492
	鹿児島 Kagoshima	52,487	22,862	9,905	101,295	71,912	18,085	4,810	2,041
	計 Total	189,383	81,153	38,651	388,494	277,014	70,416	19,428	7,797
沖縄 Okinawa	沖縄 Okinawa	43,872	16,911	7,345	77,639	54,875	13,973	4,663	2,070
全国計 Grand Total		3,729,386	1,683,549	867,999	9,789,366	7,025,165	2,013,144	617,335	270,746

(注) この表は「(1) 申告及び処理の状況」を都道府県別に示したものである。
 Note: This table shows “(1) Statistics of filing returns and cases processed” by prefecture.

(4) 都道府県別の課税状況 (その3: 不動産所得者)

Statistics of taxation by prefecture (Part 3: Real estate income earners)

国税局・都道府県 Regional Taxation Bureau / Prefecture		所得者別内訳 Breakdown by income earners								
		不動産所得者 Real estate income earners								
		人 員 Number of income tax self-assessment	申告納税額のある者 Number of taxpayers who have income tax self-assessment	還付申告をした者 Number of filing returns for refund	総所得等 Total net income, etc.	申告納税額のある者 Number of taxpayers who have income tax self-assessment	還付申告をした者 Number of filing returns for refund	申告納税額 Amount of self-assessment income tax	還付税額 Refund	
札幌 Sapporo	北海道 Hokkaido	人 Person	人 Person	人 Person	百万円 Million yen	百万円 Million yen	百万円 Million yen	百万円 Million yen	百万円 Million yen	
		48,067	27,819	5,597	127,257	112,829	6,238	10,553	240	
仙台 Sendai	青森 Aomori	11,041	6,552	1,176	26,970	24,045	1,149	1,875	45	
	岩手 Iwate	12,875	8,234	1,599	35,356	31,930	1,698	2,504	74	
	宮城 Miyagi	25,176	17,454	2,195	94,199	87,833	2,930	10,071	96	
	秋田 Akita	7,669	4,402	1,297	18,749	16,914	844	1,356	25	
	山形 Yamagata	10,633	6,591	1,557	29,952	26,987	1,551	2,078	43	
	福島 Fukushima	19,371	13,028	1,876	57,960	53,063	2,212	4,459	67	
	計 Total	86,765	56,261	9,700	263,186	240,772	10,383	22,342	350	
関東信越 Kanto Shinetsu	茨城 Ibaraki	28,410	19,818	2,329	95,983	89,510	3,040	8,986	116	
	栃木 Tochigi	20,075	13,475	1,926	64,770	59,876	2,293	5,627	88	
	群馬 Gunma	21,925	15,061	1,783	65,302	59,824	2,559	4,623	106	
	埼玉 Saitama	92,504	68,014	6,407	410,245	389,668	9,750	50,550	427	
	新潟 Niigata	21,108	13,252	2,482	62,912	57,391	2,697	5,248	101	
	長野 Nagano	23,735	15,740	2,776	65,615	58,906	3,690	4,146	137	
	計 Total	207,757	145,360	17,703	764,827	715,174	24,028	79,181	975	
東京 Tokyo	千葉 Chiba	69,962	48,887	4,953	279,925	263,508	7,360	33,398	376	
	東京 Tokyo	303,206	217,771	25,204	1,409,220	1,327,422	45,002	186,859	4,841	
	神奈川 Kanagawa	136,860	98,705	10,144	628,477	595,228	16,595	83,011	832	
	山梨 Yamanashi	10,352	6,869	735	29,906	27,286	1,086	2,078	45	
	計 Total	520,380	372,232	41,036	2,347,527	2,213,444	70,043	305,346	6,093	
金沢 Kanazawa	富山 Toyama	7,289	4,882	850	23,189	21,127	1,200	1,772	45	
	石川 Ishikawa	11,419	8,050	1,046	40,911	37,969	1,573	3,547	65	
	福井 Fukui	7,828	5,328	867	25,330	23,170	1,161	1,864	33	
	計 Total	26,536	18,260	2,763	89,431	82,266	3,935	7,183	143	
名古屋 Nagoya	岐阜 Gifu	23,479	16,085	2,181	74,298	68,082	3,067	5,387	108	
	静岡 Shizuoka	50,556	34,667	4,746	169,418	156,093	6,838	14,183	218	
	愛知 Aichi	106,061	78,302	8,804	433,180	406,870	14,781	42,129	649	
	三重 Mie	16,293	10,965	1,627	53,211	48,582	2,440	4,156	90	
	計 Total	196,389	140,019	17,358	730,107	679,628	27,126	65,855	1,066	
大阪 Osaka	滋賀 Shiga	11,007	7,742	1,038	40,744	37,764	1,636	3,422	73	
	京都 Kyoto	31,934	21,762	2,882	125,930	116,554	5,000	12,806	315	
	大阪 Osaka	101,672	69,865	7,972	437,171	409,147	13,998	49,453	887	
	兵庫 Hyogo	54,196	35,712	5,094	201,780	185,394	8,584	20,477	499	
	奈良 Nara	14,493	9,535	1,366	51,607	47,193	2,379	4,598	129	
	和歌山 Wakayama	9,845	5,963	940	28,813	25,819	1,378	2,202	60	
	計 Total	223,147	150,579	19,292	886,044	821,870	32,975	92,958	1,964	
広島 Hiroshima	鳥取 Tottori	4,683	2,951	496	12,904	11,559	630	820	16	
	島根 Shimane	5,832	3,864	623	17,193	15,576	819	1,191	23	
	岡山 Okayama	19,474	13,374	1,829	62,210	56,923	2,760	4,637	101	
	広島 Hiroshima	37,640	25,870	3,197	129,683	120,271	4,637	11,938	180	
	山口 Yamaguchi	13,406	8,617	1,193	36,403	32,890	1,553	2,418	51	
	計 Total	81,035	54,676	7,338	258,392	237,217	10,399	21,004	371	
高松 Takamatsu	徳島 Tokushima	6,568	4,447	619	21,183	19,400	870	1,586	32	
	香川 Kagawa	10,010	6,971	961	31,202	28,547	1,376	2,203	54	
	愛媛 Ehime	13,919	9,316	1,187	42,487	38,669	1,651	3,216	59	
	高知 Kochi	7,818	5,260	700	24,645	22,602	907	1,966	32	
	計 Total	38,315	25,994	3,467	119,517	109,218	4,805	8,971	176	
福岡 Fukuoka	福岡 Fukuoka	51,905	34,760	4,569	193,813	179,684	6,781	20,714	326	
	佐賀 Saga	7,120	4,659	755	21,079	19,106	982	1,544	36	
	長崎 Nagasaki	13,913	8,761	1,213	36,631	32,718	1,593	2,587	79	
	計 Total	72,938	48,180	6,537	251,523	231,508	9,356	24,845	441	
熊本 Kumamoto	熊本 Kumamoto	17,321	10,948	1,687	51,475	46,731	2,069	3,964	83	
	大分 Oita	10,688	7,048	835	30,332	27,528	1,160	2,137	49	
	宮崎 Miyazaki	9,154	5,832	699	25,011	22,607	897	1,834	31	
	鹿児島 Kagoshima	13,645	8,315	1,181	33,777	29,864	1,502	2,213	67	
	計 Total	50,808	32,143	4,402	140,594	126,730	5,628	10,147	230	
沖縄 Okinawa	沖縄 Okinawa	33,846	25,987	1,498	123,409	115,991	2,703	11,586	164	
全国計 Grand Total		1,585,983	1,097,510	136,691	6,101,813	5,686,646	207,620	659,971	12,213	

(注) この表は「(1) 申告及び処理の状況」を都道府県別に示したものである。

Note: This table shows "(1) Statistics of filing returns and cases processed" by prefecture.

(4) 都道府県別の課税状況 (その5: 雑所得者)

Statistics of taxation by prefecture (Part 5: Miscellaneous income earners)

国税局・都道府県 Regional Taxation Bureau / Prefecture		所得者別内訳 Breakdown by income earners								
		雑所得者 Miscellaneous income earners								
		人 員 Number of Income tax self-assessment	申告納税額のある者 Number of taxpayers who have income tax self-assessment	還付申告をした者 Number of filing returns for refund	総所得金額等 Total net income, etc.	申告納税額のある者 Number of taxpayers who have income tax self-assessment	還付申告をした者 Number of filing returns for refund	申告納税額 Amount of self-assessment income tax	還付税額 Refund	
札幌 Sapporo	北海道 Hokkaido	人 Person	人 Person	人 Person	百万円 Million yen	百万円 Million yen	百万円 Million yen	百万円 Million yen	百万円 Million yen	
		205,698	23,520	154,505	251,922	52,613	189,387	1,768	4,866	
仙台 Sendai	青森 Aomori	48,628	5,109	37,202	50,936	9,910	39,104	214	962	
	岩手 Iwate	58,850	6,865	45,005	59,352	13,358	43,789	302	1,204	
	宮城 Miyagi	99,048	11,755	76,010	126,576	26,099	96,503	663	2,677	
	秋田 Akita	46,388	4,383	36,756	47,042	8,260	37,062	208	961	
	山形 Yamagata	53,378	5,478	41,394	55,293	10,237	42,732	255	1,228	
	福島 Fukushima	78,688	9,880	58,420	86,708	19,561	63,693	469	1,830	
	計 Total	384,980	43,470	294,787	425,907	87,424	322,883	2,111	8,861	
関東信越 Kanto Shinetsu	茨城 Ibaraki	145,554	15,732	116,987	202,384	36,850	161,517	983	4,093	
	栃木 Tochigi	84,862	9,782	65,606	108,352	22,175	83,304	693	2,272	
	群馬 Gunma	81,707	10,508	61,013	103,025	22,952	76,825	638	2,180	
	埼玉 Saitama	341,612	45,406	260,179	510,934	112,087	386,717	4,101	10,794	
	新潟 Niigata	107,296	12,797	79,816	118,136	24,883	88,003	783	2,485	
	長野 Nagano	116,239	15,537	86,944	138,101	32,461	101,070	770	3,184	
	計 Total	877,270	109,762	670,545	1,180,932	251,408	897,436	7,968	25,009	
東京 Tokyo	千葉 Chiba	307,280	40,463	233,879	492,741	103,883	377,173	3,518	10,845	
	東京 Tokyo	570,277	85,292	405,022	953,485	286,233	643,506	20,282	27,301	
	神奈川 Kanagawa	465,615	61,041	356,298	806,645	173,488	616,369	6,542	18,528	
	山梨 Yamanashi	38,705	5,541	28,224	46,884	12,043	33,305	373	955	
	計 Total	1,381,877	192,337	1,023,423	2,299,756	575,647	1,670,352	30,714	57,630	
金沢 Kanazawa	富山 Toyama	59,367	7,606	45,055	73,946	15,937	55,296	501	1,684	
	石川 Ishikawa	54,377	6,811	40,488	65,235	14,431	48,232	374	1,436	
	福井 Fukui	38,069	5,616	26,802	44,725	11,236	31,342	221	981	
	計 Total	151,813	20,033	112,345	183,906	41,604	134,870	1,096	4,102	
名古屋 Nagoya	岐阜 Gifu	98,951	13,759	72,578	126,901	30,682	91,642	1,035	2,614	
	静岡 Shizuoka	175,754	25,863	126,987	237,471	57,687	171,618	1,749	5,011	
	愛知 Aichi	340,176	47,432	253,665	505,359	119,360	372,745	4,819	10,723	
	三重 Mie	98,697	11,361	76,686	137,121	25,578	107,336	754	2,942	
	計 Total	713,578	98,415	529,916	1,006,851	233,306	743,340	8,357	21,290	
大阪 Osaka	滋賀 Shiga	75,059	8,646	59,166	106,023	20,455	82,944	736	2,385	
	京都 Kyoto	118,796	13,633	88,691	162,431	37,067	119,955	2,166	3,880	
	大阪 Osaka	352,937	38,468	268,744	513,162	106,593	390,450	6,291	12,246	
	兵庫 Hyogo	282,960	30,320	221,617	413,648	80,015	321,886	4,207	9,662	
	奈良 Nara	76,357	8,109	61,093	120,221	20,453	96,948	677	2,834	
	和歌山 Wakayama	46,009	4,613	35,601	55,088	10,004	43,030	275	1,194	
	計 Total	952,118	103,789	734,912	1,370,574	274,587	1,055,214	14,352	32,201	
広島 Hiroshima	鳥取 Tottori	31,000	3,214	23,613	33,644	6,712	25,528	235	770	
	島根 Shimane	38,788	4,762	29,267	42,779	9,303	31,802	209	870	
	岡山 Okayama	99,953	11,833	75,727	116,970	25,435	86,995	704	2,717	
	広島 Hiroshima	152,198	20,959	113,179	196,078	46,478	142,774	1,416	3,961	
	山口 Yamaguchi	85,662	10,662	65,768	108,780	22,357	82,937	567	2,043	
	計 Total	407,601	51,430	307,554	498,251	110,284	370,036	3,131	10,361	
高松 Takamatsu	徳島 Tokushima	34,555	3,005	27,485	41,763	7,228	33,230	355	997	
	香川 Kagawa	51,343	5,919	39,668	63,139	12,971	48,153	318	1,529	
	愛媛 Ehime	61,484	6,533	47,058	74,306	14,862	56,698	536	1,554	
	高知 Kochi	32,888	3,608	25,378	36,460	7,263	27,978	171	792	
	計 Total	180,270	19,065	139,589	215,668	42,324	166,060	1,379	4,871	
福岡 Fukuoka	福岡 Fukuoka	223,054	23,197	171,664	287,910	54,844	223,357	2,150	6,550	
	佐賀 Saga	40,855	4,370	31,445	45,223	8,828	34,732	215	1,022	
	長崎 Nagasaki	61,366	7,223	46,442	72,182	15,379	54,136	408	1,408	
	計 Total	325,275	34,790	249,551	405,315	79,050	312,224	2,772	8,980	
熊本 Kumamoto	熊本 Kumamoto	71,797	7,204	53,904	78,061	15,295	59,799	369	1,856	
	大分 Oita	48,648	5,725	36,128	60,573	12,488	45,675	285	1,223	
	宮崎 Miyazaki	42,340	4,616	31,160	46,510	9,412	35,205	226	975	
	鹿児島 Kagoshima	64,631	7,976	47,631	72,583	15,971	53,754	365	1,419	
	計 Total	227,416	25,521	168,823	257,727	53,165	194,434	1,244	5,474	
沖縄 Okinawa	沖縄 Okinawa	35,874	5,309	24,811	39,110	11,796	25,849	509	807	
全国計 Grand Total		5,843,770	727,441	4,410,761	8,135,919	1,813,207	6,082,084	75,403	184,451	

(注) この表は「(1) 申告及び処理の状況」を都道府県別に示したものである。
 Note: This table shows "(1) Statistics of filing returns and cases processed" by prefecture.

(4) 都道府県別の課税状況 (その6:他の区分に該当しない所得者)

Statistics of taxation by prefecture (Part 6 : Other income earners)

所得種類 Income type			所得者別内訳 Breakdown by income earners							
			他の区分に該当しない所得者 Income earners not otherwise classified							
			人 員 Number of Income tax self-assessment	申告納税額のある者 Number of taxpayers who have income tax self-assessment	還付申告をした者 Number of filing returns for refund	総所得金額等 Total net income, etc.	申告納税額のある者 Number of taxpayers who have income tax self-assessment	還付申告をした者 Number of filing returns for refund	申告納税額 Amount of self-assessment income tax	還付税額 Refund
人 Person	人 Person	人 Person	百万円 Million yen	百万円 Million yen	百万円 Million yen	百万円 Million yen	百万円 Million yen	百万円 Million yen		
国税局・都道府県 Regional Taxation Bureau / Prefecture										
札幌 Sapporo	北海道 Hokkaido		22,586	12,320	8,907	227,317	210,985	15,469	28,088	1,137
仙台 Sendai	青森 Aomori		4,825	2,719	1,779	33,382	29,770	3,438	3,697	269
	岩手 Iwate		4,758	2,481	1,997	33,001	29,484	3,218	3,730	220
	宮城 Miyagi		9,170	5,559	3,045	101,223	94,189	6,571	12,608	445
	秋田 Akita		3,161	1,604	1,321	16,546	13,782	2,601	1,637	179
	山形 Yamagata		4,234	1,966	1,996	26,049	22,898	3,004	2,861	213
	福島 Fukushima		7,367	4,296	2,613	77,981	72,541	5,169	9,582	376
	計 Total		33,515	18,625	12,751	288,181	262,664	24,000	34,116	1,703
関東信越 Kanto Shinetsu	茨城 Ibaraki		11,429	6,728	4,108	114,311	105,482	8,377	13,769	664
	栃木 Tochigi		7,868	4,488	2,946	80,197	72,812	6,814	9,459	584
	群馬 Gunma		9,001	5,171	3,403	88,765	81,088	7,097	10,780	537
	埼玉 Saitama		34,754	18,996	14,144	534,299	503,630	29,600	69,220	2,374
	新潟 Niigata		9,394	4,323	4,493	82,745	74,427	7,966	9,918	620
	長野 Nagano		9,832	4,766	4,545	111,376	104,214	6,795	13,997	580
	計 Total		82,278	44,472	33,639	1,011,694	941,654	66,650	127,143	5,359
東京 Tokyo	千葉 Chiba		33,086	17,337	14,061	450,146	416,339	32,732	57,597	2,654
	東京 Tokyo		103,506	52,294	47,178	3,132,079	2,963,343	165,292	425,523	16,518
	神奈川 Kanagawa		55,540	27,684	25,486	891,980	826,279	62,171	113,125	4,804
	山梨 Yamanashi		3,576	2,113	1,249	32,502	29,842	2,566	3,821	236
	計 Total		195,708	99,428	87,974	4,506,707	4,235,803	262,761	600,066	24,212
金沢 Kanazawa	富山 Toyama		5,727	2,597	2,885	39,979	34,916	4,924	4,393	452
	石川 Ishikawa		5,905	3,272	2,335	57,100	48,880	8,010	6,248	474
	福井 Fukui		3,717	1,882	1,622	29,856	26,813	2,920	3,412	270
	計 Total		15,349	7,751	6,842	126,935	110,610	15,854	14,052	1,197
名古屋 Nagoya	岐阜 Gifu		11,437	5,495	5,392	106,267	95,321	10,590	12,664	798
	静岡 Shizuoka		21,954	11,196	9,650	226,539	206,764	18,884	27,496	1,625
	愛知 Aichi		52,425	24,367	26,059	742,022	683,099	57,491	94,107	4,885
	三重 Mie		9,915	4,450	4,972	75,976	67,728	7,957	8,855	666
	計 Total		95,731	45,508	46,073	1,150,804	1,052,912	94,922	143,122	7,974
大阪 Osaka	滋賀 Shiga		6,892	3,502	3,065	71,074	65,548	5,255	8,705	424
	京都 Kyoto		15,534	7,459	7,315	256,988	242,511	13,898	33,246	1,406
	大阪 Osaka		44,312	20,078	22,090	655,544	604,960	48,761	84,305	4,432
	兵庫 Hyogo		32,803	13,971	17,298	432,072	393,475	37,069	54,090	3,640
	奈良 Nara		8,873	3,476	4,992	97,584	87,617	9,605	12,011	835
	和歌山 Wakayama		4,587	2,087	2,208	31,174	26,642	4,291	3,302	365
	計 Total		113,001	50,573	56,968	1,544,435	1,420,754	118,879	195,659	11,102
広島 Hiroshima	鳥取 Tottori		2,619	1,238	1,219	13,092	11,023	1,988	1,330	146
	島根 Shimane		2,829	1,424	1,253	17,202	14,938	2,119	1,869	271
	岡山 Okayama		9,256	4,584	4,181	83,652	76,055	7,239	10,096	627
	広島 Hiroshima		13,831	6,644	6,494	128,033	116,881	10,747	15,369	1,056
	山口 Yamaguchi		6,419	3,102	2,941	43,876	37,707	5,957	4,667	544
	計 Total		34,954	16,992	16,088	285,855	256,605	28,050	33,330	2,644
高松 Takamatsu	徳島 Tokushima		3,896	1,741	1,918	30,311	24,932	4,979	3,206	423
	香川 Kagawa		5,479	2,418	2,813	35,919	31,092	4,702	3,906	386
	愛媛 Ehime		5,989	2,922	2,791	54,434	49,723	4,505	6,468	370
	高知 Kochi		2,943	1,421	1,329	18,671	16,495	2,081	2,055	147
	計 Total		18,307	8,502	8,851	139,335	122,242	16,267	15,635	1,326
福岡 Fukuoka	福岡 Fukuoka		22,416	12,492	8,687	319,725	300,756	18,135	41,171	1,387
	佐賀 Saga		3,301	1,780	1,289	22,746	20,325	2,269	2,536	168
	長崎 Nagasaki		4,794	2,660	1,759	36,601	33,394	2,994	4,150	229
	計 Total		30,511	16,932	11,735	379,072	354,475	23,398	47,858	1,784
熊本 Kumamoto	熊本 Kumamoto		7,718	4,450	2,722	76,469	70,228	4,918	9,344	340
	大分 Oita		4,257	2,537	1,424	36,034	33,013	2,861	4,231	218
	宮崎 Miyazaki		5,137	3,267	1,324	35,621	32,679	2,631	4,093	193
	鹿児島 Kagoshima		6,525	4,250	1,801	50,304	46,070	3,914	5,789	276
	計 Total		23,637	14,504	7,271	198,428	181,990	14,323	23,458	1,028
沖縄 Okinawa	沖縄 Okinawa		6,232	4,771	1,174	104,670	100,895	3,459	14,235	279
	全国計 Grand Total		671,809	340,378	298,273	9,963,433	9,251,589	684,033	1,276,760	59,745

(注) この表は「(1) 申告及び処理の状況」を都道府県別に示したものである。
 Note: This table shows "(1) Statistics of filing returns and cases processed" by prefecture.

2-2 所得階級別人員

Number of income earners by Income Range

(1) 所得階級別人員 (その1)

(単位：人)

Number of income earners by income range (Part 1)

(In persons)

区 分 Type	人 員			所 得 者 別 内 訳 Breakdown by income earners					
	Number of Income tax self-assessment	Number of taxpayers who have income tax self-assessment	Number of filing returns for refund	事業所得者			不動産所得者		
				申告納税額のある者	還付申告をした者	申告納税額のある者	還付申告をした者	申告納税額のある者	還付申告をした者
70万円以下 Less than 0.7 million yen	4,456,394	180,031	2,489,221	1,175,797	73,567	289,947	315,998	29,737	48,805
100万円 " 1	1,466,147	279,771	917,552	317,450	111,647	87,664	119,330	53,371	15,359
150万円 " 1.5	2,962,608	682,739	2,027,153	435,260	221,625	108,363	168,791	111,396	20,689
200万円 " 2	2,424,772	762,731	1,540,498	348,901	220,615	75,695	137,391	109,004	14,296
250万円 " 2.5	1,888,600	673,170	1,141,115	284,638	197,831	56,350	114,401	98,129	10,073
300万円 " 3	1,431,292	537,770	838,380	230,027	165,861	43,616	96,941	86,651	7,486
400万円 " 4	2,069,446	789,270	1,189,684	319,769	233,382	62,083	157,077	144,986	9,781
500万円 " 5	1,375,871	524,152	791,534	191,577	140,527	40,761	114,522	108,656	4,962
600万円 " 6	962,443	367,883	569,250	115,847	85,961	26,977	80,857	78,275	2,227
700万円 " 7	691,764	273,223	409,538	72,385	53,423	18,417	58,992	57,702	1,168
800万円 " 8	480,695	201,588	274,977	47,710	34,808	12,740	44,115	43,475	582
1,000万円 " 10	586,972	268,353	314,693	59,278	41,759	17,396	58,962	58,278	603
1,200万円 " 12	343,177	174,269	167,067	33,322	23,089	10,183	34,847	34,554	260
1,500万円 " 15	312,497	175,971	135,090	29,617	21,314	8,266	29,946	29,733	193
2,000万円 " 20	298,330	183,227	114,268	26,228	20,632	5,566	24,793	24,659	108
3,000万円 " 30	234,054	154,520	79,311	21,065	18,309	2,742	17,260	17,189	61
5,000万円 " 50	122,367	92,902	29,353	12,727	11,912	799	8,188	8,160	23
1億円 Less than 0.1 billion yen	57,432	47,441	9,927	6,060	5,717	320	2,925	2,910	13
2億円 " 0.2	16,362	14,217	2,096	1,371	1,234	98	545	543	2
5億円 " 0.5	5,629	5,083	532	311	291	15	95	95	-
10億円 " 1	1,158	1,071	86	30	29	1	6	6	-
20億円 " 2	429	404	24	11	11	-	1	1	-
50億円 " 5	185	178	7	4	4	-	-	-	-
100億円 " 10	49	49	-	1	1	-	-	-	-
100億円 超 Over 10 billion yen	31	31	-	-	-	-	-	-	-
合 計 Total	内 8,265 Including	内 6,117 Including	内 1,878 Including						
	22,188,704	6,390,044	13,041,356	3,729,386	1,683,549	867,999	1,585,983	1,097,510	136,691

調査対象等：平成30年分の申告所得税について、平成31年3月31日までに申告又は処理（更正、決定等）した者の令和元年6月30日現在の総所得金額等により区分してその分布を示したものである。

(注) 合計欄の内書は、「変動所得及び臨時所得の平均課税」の適用を受けた者を掲げた。

用語の説明：1 総所得金額等とは、総所得金額（利子、配当、不動産、事業、給与、譲渡、一時、雑の各所得金額の合計）、分離譲渡所得、株式等に係る譲渡所得等、上場株式等の配当等に係る配当所得、先物取引に係る雑所得等、山林所得、退職所得の各金額の合計額をいい、損益通算、純損失及び雑損失の繰越控除後の金額をいう。

2 変動所得及び臨時所得の平均課税とは、所得税の納税義務者に変動所得（漁獲から生ずる所得、原稿又は作曲の報酬、著作権の使用料による所得）又は臨時所得（職業野球選手の契約金等で臨時に発生する所得）がある場合の税額計算上の特別な方法である。変動所得の金額は、年により著しく変動しがちであり、臨時所得の金額は数年間分に見合う所得の金額が特定の時期に一括して支払われる性質のものであるため、これらの所得は、毎年ほぼ平均して所得の発生する者と比較すると累進税率の関係から税負担に不均衡が生ずる。この面を調整するため一定の条件に該当する変動所得又は臨時所得を有する納税義務者については、その納税義務者の選択により、特別な税額の計算が認められている。

Subject of survey: With respect to person who filed final returns or whose cases processed (correction or determination) for Income Tax were completed for 2018 by March 31, 2019, statistics of distribution by range classified by total net income as of June 30 is shown.

Note: "Including" in the column of "Total" shows the number of taxpayers for whom "Averaging taxation on fluctuating income and temporary income" was applied.

Terminology: 1 Total net income, etc. means the sum of total net income (total of interest income, dividend income, real estate income, business income, capital gains, occasional income and miscellaneous income), amount of capital gains for the separate transfer and stocks, income from dividends of listed stock type, miscellaneous income etc. that lie forward business, timber income, and retirement income, which is the total income after the deduction of the carried-over aggregation of profit and loss, net loss, and casualty loss.

2 "Averaging taxation on fluctuating income and temporary income" means a special method of computation of amount of income tax for taxpayers who have fluctuating income (such as income from fishing, remuneration for writing or music composition, and royalties for copyright) or temporary income (such as contract money for baseball players). The amount of fluctuating income tends to fluctuate heavily by year and the amount of temporary income is in nature lump sum money which covers income for several years. These income earners suffer unfair burden of tax due to progressive tax rate compared to those who earn rather stable income every year. To adjust this problem, the taxpayers who have fluctuating income or temporary income that meets a certain condition can choose a special computing system of tax.

(1) 所得階級別人員 (その2)

(単位:人)

Number of income earners by income range (Part 2)

(In persons)

区 分 Type	所得者別内訳 Breakdown by income earners								
	給与 所得者 Employment income earners	給与 所得者		雑所得者 Miscellaneous income earners	給与 所得者		他の区分に 該当しない 所得者 Other income earners	給与 所得者	
		申告納税額 のある者 Number of taxpayers who have income tax self-assessment	還付申告 をした者 Number of filing returns for refund		申告納税額 のある者 Number of taxpayers who have income tax self-assessment	還付申告 をした者 Number of filing returns for refund		申告納税額 のある者 Number of taxpayers who have income tax self-assessment	還付申告 をした者 Number of filing returns for refund
70万円以下 Less than 0.7 million yen	1,023,946	46,686	819,822	1,733,297	22,981	1,155,686	207,356	7,060	174,961
100万円 " 1	435,840	62,584	343,951	565,293	43,093	454,486	28,234	9,076	16,092
150万円 " 1.5	1,035,788	189,386	796,917	1,286,886	145,410	1,082,382	35,883	14,922	18,802
200万円 " 2	978,500	242,385	698,668	931,120	176,183	738,439	28,860	14,544	13,400
250万円 " 2.5	902,566	236,824	632,925	562,433	126,878	431,133	24,562	13,508	10,634
300万円 " 3	756,560	195,757	530,774	325,543	76,392	247,659	22,221	13,109	8,845
400万円 " 4	1,269,259	319,099	887,529	285,684	68,133	216,566	37,657	23,670	13,725
500万円 " 5	949,448	225,898	675,047	89,816	28,477	60,996	30,508	20,594	9,768
600万円 " 6	709,612	170,000	517,828	31,173	15,540	15,475	24,954	18,107	6,743
700万円 " 7	525,910	136,891	380,810	12,834	8,422	4,339	21,643	16,785	4,804
800万円 " 8	364,137	104,108	256,218	6,322	4,572	1,700	18,411	14,625	3,737
1,000万円 " 10	434,335	140,453	290,286	5,443	4,239	1,154	28,954	23,624	5,254
1,200万円 " 12	251,190	96,341	153,157	2,250	1,907	328	21,568	18,378	3,139
1,500万円 " 15	226,949	101,891	123,751	1,744	1,551	179	24,241	21,482	2,701
2,000万円 " 20	218,239	111,386	106,144	1,408	1,299	95	27,662	25,251	2,355
3,000万円 " 30	164,063	89,068	74,884	1,157	1,079	69	30,509	28,875	1,555
5,000万円 " 50	74,464	46,804	27,609	708	662	44	26,280	25,364	878
1億円 " Less than 0.1 billion yen	29,002	19,942	9,034	397	364	29	19,048	18,508	531
2億円 " 0.2	6,204	4,410	1,789	150	149	1	8,092	7,881	206
5億円 " 0.5	1,454	1,045	407	87	86	-	3,682	3,566	110
10億円 " 1	220	158	62	18	17	1	884	861	22
20億円 " 2	60	43	17	6	6	-	351	343	7
50億円 " 5	9	6	3	1	1	-	171	167	4
100億円 " 10	1	1	-	-	-	-	47	47	-
100億円 超 Over 10 billion yen	-	-	-	-	-	-	31	31	-
合 計 Total	10,357,756	2,541,166	7,327,632	5,843,770	727,441	4,410,761	671,809	340,378	298,273

(1) 所得階級別人員 (その3:再掲)

(単位:人)

Taxpayers by income range (Part 3: retabulated)

(In persons)

区 分 Type	譲渡所得 を有する者			うち短期譲 渡所得を有 する者			山林所得 を有する者		
	申告納税額 のある者	還付申告 をした者	申告納税額 のある者	申告納税額 のある者	還付申告 をした者	申告納税額 のある者	申告納税額 のある者	還付申告 をした者	
	Capital gains	Number of taxpayers who have income tax self-assessment	Number of filing returns for refund	Those who have short period capital gains	Number of taxpayers who have income tax self-assessment	Number of filing returns for refund	Timber income	Number of taxpayers who have income tax self-assessment	Number of filing returns for refund
70万円以下 Less than 0.7 million yen	67,047	38,048	16,565	14,400	7,645	4,337	2,566	1,364	781
100万円 // 1	19,821	15,893	2,338	2,729	1,874	578	461	343	77
150万円 // 1.5	23,446	20,551	2,022	2,909	2,225	509	451	371	63
200万円 // 2	20,368	18,820	1,168	1,904	1,552	250	273	239	28
250万円 // 2.5	16,529	15,631	712	1,326	1,124	145	171	156	12
300万円 // 3	15,056	14,535	404	995	883	86	95	87	6
400万円 // 4	24,662	23,998	545	1,469	1,331	110	108	102	6
500万円 // 5	20,766	20,250	408	1,171	1,020	106	69	65	3
600万円 // 6	16,082	15,805	204	681	621	44	38	36	2
700万円 // 7	13,558	13,376	134	546	509	27	27	26	1
800万円 // 8	11,706	11,543	117	401	378	19	14	14	-
1,000万円 // 10	20,100	19,870	170	613	582	28	20	19	1
1,200万円 // 12	14,784	14,637	100	395	366	24	9	9	-
1,500万円 // 15	16,683	16,537	93	463	437	16	12	12	-
2,000万円 // 20	19,168	18,975	142	471	428	35	10	10	-
3,000万円 // 30	21,570	21,374	120	463	432	26	4	4	-
5,000万円 // 50	18,484	18,327	123	484	439	39	4	4	-
1億円 Less than 0.1 billion yen	12,880	12,822	50	355	340	13	1	1	-
2億円 // 0.2	4,928	4,901	23	166	159	7	-	-	-
5億円 // 0.5	1,698	1,692	4	70	68	2	1	1	-
10億円 // 1	279	275	3	14	13	1	-	-	-
20億円 // 2	52	51	1	5	4	1	-	-	-
50億円 // 5	19	19	-	1	1	-	-	-	-
100億円 // 10	1	1	-	1	1	-	-	-	-
100億円 超 Over 10 billion yen	1	1	-	-	-	-	-	-	-
合 計 Total	外 33,957 Excluding	外 11,601 Excluding	外 15,948 Excluding				外 460 Excluding	外 111 Excluding	外 310 Excluding
	379,688	337,932	25,446	32,032	22,432	6,403	4,334	2,863	980

(注) 「譲渡所得を有する者」及び「山林所得を有する者」欄の人員は、確定申告をした者のうち、譲渡所得(「株式等の譲渡所得等」を除く。)又は山林所得を有する者について、その譲渡所得又は山林所得だけについて所得金額を階級区分して再掲した。
なお、外書は、譲渡所得又は山林所得が損失である者を掲げた。

Note: Number of income earners in the column of "Capital gains" and "Forestry income" shows the number of those who are listed in the column of "Total net income, etc." and who have capital gains or timber income. Amount of income only for capital gains or timber income is classified. "Excluding" shows the number of those for whom capital gains or timber income was loss.

(2) 青色申告者

Income earners filing blue returns

区分 Type	人員			所得者別内訳 Breakdown by income earners					
	Number of Income tax self- assessment	申告納税額 のある者	還付申告 をした者	事業所得者 Operating income earners	申告納税額 のある者	還付申告 をした者	不動産 所得者 Real estate income earners	申告納税額 のある者	還付申告 をした者
		Number of taxpayers who have income tax self-assessment	Number of filing returns for refund		Number of taxpayers who have income tax self-assessment	Number of filing returns for refund		Number of taxpayers who have income tax self-assessment	Number of filing returns for refund
70万円以下 Less than 0.7 million yen	1,407,831	48,926	420,908	672,871	28,196	139,181	175,908	13,295	25,116
100万円 "	318,157	88,054	112,483	161,682	50,337	41,821	61,434	25,341	8,033
150万円 "	493,147	205,342	180,836	230,302	109,369	55,334	93,088	59,045	11,965
200万円 "	433,001	233,774	146,025	194,540	117,123	42,895	81,486	63,398	8,979
250万円 "	374,339	227,452	115,887	166,667	111,805	34,458	71,512	60,697	6,635
300万円 "	315,336	203,861	91,182	140,286	98,727	27,803	63,086	56,058	5,090
400万円 "	495,024	333,210	135,342	210,437	151,505	41,859	107,981	99,199	7,043
500万円 "	356,119	249,126	92,599	138,683	101,243	29,550	83,465	78,967	3,756
600万円 "	253,078	183,414	63,621	90,381	67,059	20,903	61,834	59,739	1,798
700万円 "	182,998	136,186	44,660	59,195	43,788	14,932	46,598	45,509	991
800万円 "	135,494	102,296	32,247	40,534	29,498	10,901	35,826	35,275	506
1,000万円 "	182,026	138,100	43,033	51,727	36,279	15,351	49,087	48,497	518
1,200万円 "	113,509	87,432	25,712	30,071	20,650	9,375	29,896	29,647	218
1,500万円 "	106,423	83,045	23,075	27,270	19,480	7,755	26,154	25,961	177
2,000万円 "	101,314	80,672	20,444	24,567	19,240	5,304	22,118	21,999	97
3,000万円 "	88,443	72,024	16,342	20,106	17,445	2,648	15,700	15,638	53
5,000万円 "	56,595	48,956	7,601	12,273	11,499	762	7,588	7,564	22
1億円 Less than 0.1 billion yen	29,903	26,580	3,292	5,875	5,544	310	2,721	2,708	12
2億円 "	8,978	8,146	792	1,325	1,193	93	510	508	2
5億円 "	3,143	2,910	227	296	277	14	90	90	-
10億円 "	582	546	35	26	25	1	6	6	-
20億円 "	213	205	8	10	10	-	1	1	-
50億円 "	76	74	2	3	3	-	-	-	-
100億円 "	25	25	-	1	1	-	-	-	-
100億円 超 Over 10 billion yen	14	14	-	-	-	-	-	-	-
合計 Total	5,455,768	2,560,370	1,576,353	2,279,128	1,040,296	501,250	1,036,089	749,142	81,011

調査対象等： この表は、「(1) 所得階級別人員」について、青色申告者を示したものである。

用語の説明： 青色申告とは、納税義務者が一定の帳簿に正確な記帳をして、これに基づいた正確な申告と完全な納税をすることを目的として設けられている制度である。青色申告が認められているのは事業所得、不動産所得及び山林所得であり、青色申告をした者には税務計算上種々の特典がある。

Subject of survey: This table shows those who filed blue returns with respect "(1) Number of income earners by income range".

Terminology: Blue return means a system which was established in order to enable taxpayers to make an entry correctly in a specified book and to pay tax fully. Those who are admitted to use blue returns are operating income earners, rental estimate income earners and timber income earners. Those who filed blue returns are given various benefits in the calculation of tax.

(単位：人)
(In persons)

所得者別内訳 Breakdown by income earners										
給与所得者 Employment income earners	申告納税額 のある者 Number of taxpayers who have income tax self-assessment	還付申告 をした者 Number of filing returns for refund	雑所得者 Miscellaneous income earners	申告納税額 のある者 Number of taxpayers who have income tax self-assessment	還付申告 をした者 Number of filing returns for refund	他の区分に 該当しない 所得者 Other income earners	申告納税額 のある者 Number of taxpayers who have income tax self-assessment	還付申告 をした者 Number of filing returns for refund	区 分 Type	
									70万円以下	Less than 0.7 million yen
122,526	3,199	85,742	400,241	3,567	142,430	36,285	669	28,439	70万円以下	Less than 0.7 million yen
38,611	4,918	27,620	52,058	6,649	32,341	4,372	809	2,668	100万円	1
78,276	14,902	54,655	85,571	20,292	55,442	5,910	1,734	3,440	150万円	1.5
80,450	24,725	49,409	71,560	26,619	41,985	4,965	1,909	2,757	200万円	2
79,758	30,204	44,319	51,991	22,703	28,278	4,411	2,043	2,197	250万円	2.5
73,007	31,579	37,278	34,899	15,404	19,163	4,058	2,093	1,848	300万円	3
131,984	62,000	62,700	37,580	16,573	20,745	7,042	3,933	2,995	400万円	4
111,806	57,395	48,779	16,040	7,795	8,172	6,125	3,726	2,342	500万円	5
88,395	48,855	36,305	7,285	4,366	2,873	5,183	3,395	1,742	600万円	6
69,068	41,156	26,381	3,539	2,476	1,040	4,598	3,257	1,316	700万円	7
53,173	33,080	19,361	1,866	1,409	443	4,095	3,034	1,036	800万円	8
72,377	46,373	25,342	1,617	1,307	293	7,218	5,644	1,529	1,000万円	10
46,926	31,609	15,065	648	545	98	5,968	4,981	956	1,200万円	12
45,590	31,007	14,364	500	448	47	6,909	6,149	732	1,500万円	15
45,398	30,993	14,294	371	348	20	8,860	8,092	729	2,000万円	20
41,248	28,114	13,130	317	294	21	11,072	10,533	490	3,000万円	30
25,266	18,780	6,483	190	179	11	11,278	10,934	323	5,000万円	50
11,544	8,780	2,762	104	99	4	9,659	9,449	204	1億円	Less than 0.1 billion yen
2,526	1,902	624	47	47	-	4,570	4,496	73	2億円	0.2
628	460	168	31	31	-	2,098	2,052	45	5億円	0.5
93	69	24	7	7	-	450	439	10	10億円	1
24	19	5	2	2	-	176	173	3	20億円	2
1	-	1	1	1	-	71	70	1	50億円	5
1	1	-	-	-	-	23	23	-	100億円	10
-	-	-	-	-	-	14	14	-	100億円 超	Over 10 billion yen
1,218,676	550,120	584,811	766,465	131,161	353,406	155,410	89,651	55,875	合 計	Total

2 Self-assessment Income Tax

(単位：人)
(In persons)

1,200万円 以下 Less than 12 million yen	1,500万円 以下 Less than 15 million yen	2,000万円 以下 Less than 20 million yen	3,000万円 以下 Less than 30 million yen	5,000万円 以下 Less than 50 million yen	1億円 以下 Less than 0.1 billion yen	2億円 以下 Less than 0.2 billion yen	5億円 以下 Less than 0.5 billion yen	10億円 以下 Less than 1 billion yen	20億円 以下 Less than 2 billion yen	50億円 以下 Less than 5 billion yen	100億円 以下 Less than 10 billion yen	100億円 超 Over 10 billion yen	区 分 Type 国税局・都道府県 Regional Taxation Bureau/Prefecture	
9,748	9,109	9,371	7,299	3,201	1,226	331	110	17	9	6	1	-		北海道 Hokkaido
1,539	1,436	1,565	1,051	546	287	54	21	3	-	-	-	-	青森 Aomori	仙台 Sendai
1,669	1,516	1,561	1,228	556	233	56	12	3	-	-	-	-	岩手 Iwate	
4,774	4,172	4,130	2,988	1,584	706	170	42	11	-	1	-	-	宮城 Miyagi	
1,018	1,044	1,168	814	368	164	34	5	-	-	-	-	-	秋田 Akita	
1,357	1,355	1,422	1,031	538	211	33	9	3	-	-	-	-	山形 Yamagata	
2,797	2,530	2,761	2,261	1,213	506	115	38	4	4	1	-	-	福島 Fukushima	
13,154	12,053	12,607	9,373	4,805	2,107	462	127	24	4	2	-	-	計 Total	
6,048	4,791	4,381	3,468	1,709	713	180	44	3	4	1	-	-	茨城 Ibaraki	関東信越 Kanto Shinetsu
3,826	3,193	3,115	2,539	1,334	583	114	30	5	3	-	1	-	栃木 Tochigi	
3,429	3,124	3,425	2,752	1,359	560	113	35	7	1	2	-	-	群馬 Gunma	
19,154	16,207	14,623	12,054	6,323	2,888	845	263	26	10	7	2	1	埼玉 Saitama	
3,244	2,920	3,190	2,469	1,143	488	87	25	5	1	-	1	1	新潟 Niigata	
3,355	3,005	3,204	2,415	1,183	473	126	34	7	1	2	-	1	長野 Nagano	
39,056	33,240	31,938	25,697	13,051	5,705	1,465	431	53	20	12	3	3	計 Total	
18,324	15,568	13,930	11,179	5,667	2,500	665	211	28	9	4	2	1	千葉 Chiba	東京 Tokyo
80,624	76,051	73,493	59,382	33,255	17,710	5,936	2,469	582	237	107	26	13	東京 Tokyo	
38,064	32,279	28,573	22,230	11,214	5,232	1,507	461	93	32	11	3	1	神奈川 Kanagawa	
1,492	1,484	1,658	1,257	519	194	53	17	4	-	-	-	-	山梨 Yamanashi	
138,504	125,382	117,654	94,048	50,655	25,636	8,161	3,158	707	278	122	31	15	計 Total	
1,742	1,733	1,555	1,146	594	249	48	20	2	1	-	-	-	富山 Toyama	金沢 Kanazawa
2,254	2,297	2,073	1,481	784	301	77	20	5	3	1	-	-	石川 Ishikawa	
1,407	1,333	1,303	998	504	210	42	11	1	-	-	-	-	福井 Fukui	
5,403	5,363	4,931	3,625	1,882	760	167	51	8	4	1	-	-	計 Total	
4,131	3,559	3,499	2,633	1,443	647	138	45	8	4	1	1	-	岐阜 Gifu	名古屋 Nagoya
7,871	7,122	6,773	5,380	2,879	1,287	348	84	18	3	3	-	-	静岡 Shizuoka	
23,463	21,713	19,006	15,427	8,953	4,450	1,222	351	66	22	9	2	4	愛知 Aichi	
3,631	3,157	2,996	2,233	1,199	532	109	27	6	3	-	1	-	三重 Mie	
39,096	35,551	32,274	25,673	14,474	6,916	1,817	507	98	32	13	4	4	計 Total	
3,100	2,732	2,428	1,756	921	391	90	25	5	2	1	-	-	滋賀 Shiga	大阪 Osaka
7,107	6,992	6,206	4,608	2,379	1,148	366	140	35	4	5	4	1	京都 Kyoto	
23,490	21,496	20,488	16,290	8,489	3,822	1,089	348	61	25	8	3	4	大阪 Osaka	
15,507	14,059	12,943	10,268	5,340	2,481	679	240	67	24	7	1	2	兵庫 Hyogo	
3,355	3,107	2,948	2,351	1,108	509	115	29	3	-	-	-	1	奈良 Nara	
1,608	1,509	1,560	1,136	591	228	38	6	2	1	-	-	-	和歌山 Wakayama	
54,167	49,895	46,573	36,409	18,828	8,579	2,377	788	173	56	21	8	8	計 Total	
759	815	754	484	257	74	10	4	-	-	-	-	-	鳥取 Tottori	広島 Hiroshima
922	851	909	649	317	102	19	2	2	-	-	-	-	島根 Shimane	
3,361	3,286	3,313	2,415	1,144	475	114	28	5	2	1	-	-	岡山 Okayama	
6,184	5,583	5,385	4,007	2,186	974	262	67	10	2	-	-	-	広島 Hiroshima	
2,086	1,938	2,080	1,526	701	231	68	13	1	5	-	-	-	山口 Yamaguchi	
13,312	12,473	12,441	9,081	4,605	1,856	473	114	18	9	1	-	-	計 Total	
1,254	1,191	1,249	913	437	163	33	12	1	-	1	-	-	徳島 Tokushima	高松 Takamatsu
1,734	1,751	1,785	1,266	599	208	45	13	-	1	-	-	-	香川 Kagawa	
2,161	2,004	2,216	1,668	805	344	76	14	5	1	-	1	-	愛媛 Ehime	
1,041	1,052	1,179	892	375	140	21	6	1	-	-	-	-	高知 Kochi	
6,190	5,998	6,429	4,739	2,216	855	175	45	7	2	1	1	-	計 Total	
10,842	10,450	10,212	7,615	3,690	1,671	475	175	37	9	3	1	1	福岡 Fukuoka	福岡 Fukuoka
1,235	1,138	1,163	754	384	144	38	5	-	-	-	-	-	佐賀 Saga	
1,927	1,841	1,905	1,338	638	236	47	8	1	2	-	-	-	長崎 Nagasaki	
14,004	13,429	13,280	9,707	4,712	2,051	560	188	38	11	3	1	1	計 Total	
2,938	2,702	2,880	2,038	956	441	73	35	7	1	3	-	-	熊本 Kumamoto	熊本 Kumamoto
1,533	1,534	1,664	1,257	570	259	46	10	2	1	-	-	-	大分 Oita	
1,394	1,361	1,453	1,217	539	226	49	14	2	1	-	-	-	宮崎 Miyazaki	
2,173	2,077	2,331	1,830	826	302	74	16	1	1	-	-	-	鹿児島 Kagoshima	
8,038	7,674	8,328	6,342	2,891	1,228	242	75	12	4	3	-	-	計 Total	
2,505	2,330	2,504	2,061	1,047	513	132	35	3	-	-	-	-	沖縄 Okinawa	沖縄 Okinawa
343,177	312,497	298,330	234,054	122,367	57,432	16,362	5,629	1,158	429	185	49	31	全国計 Grand Total	

(単位：人)
(In persons)

1,200万円 以下	1,500万円 以下	2,000万円 以下	3,000万円 以下	5,000万円 以下	1億円 以下	2億円 以下	5億円 以下	10億円 以下	20億円 以下	50億円 以下	100億円 以下	100億円 超	区分 Type 国税局・都道府県 Regional Taxation Bureau / Prefecture			
Less than 12 million yen	Less than 15 million yen	Less than 20 million yen	Less than 30 million yen	Less than 50 million yen	Less than 0.1 billion yen	Less than 0.2 billion yen	Less than 0.5 billion yen	Less than 1 billion yen	Less than 2 billion yen	Less than 5 billion yen	Less than 10 billion yen	Over 10 billion yen				
6,190	6,223	6,408	5,046	2,529	1,040	289	102	17	9	5	1	-	北海道 Hokkaido	札幌 Sapporo		
1,039	1,055	1,075	766	441	261	49	20	3	-	-	-	-	青森 Aomori	仙台 Sendai		
1,093	1,083	1,082	887	461	202	48	12	3	-	-	-	-	岩手 Iwate			
2,680	2,636	2,862	2,155	1,291	618	150	40	11	-	1	-	-	宮城 Miyagi			
676	701	812	591	304	142	29	5	-	-	-	-	-	秋田 Akita			
898	936	990	722	429	186	31	9	3	-	-	-	-	山形 Yamagata			
1,829	1,786	1,963	1,584	990	430	98	37	4	4	1	-	-	福島 Fukushima			
8,215	8,197	8,784	6,705	3,916	1,839	405	123	24	4	2	-	-	計 Total			
3,315	2,962	2,957	2,476	1,367	618	165	42	3	4	1	-	-	茨城 Ibaraki	関東信越 Kanto Shinetsu		
2,169	2,089	2,189	1,844	1,053	487	99	25	4	3	-	1	-	栃木 Tochigi			
2,228	2,067	2,258	1,911	1,061	454	96	30	6	1	2	-	-	群馬 Gunma			
9,534	9,332	9,306	8,093	4,938	2,539	792	247	26	10	7	2	1	埼玉 Saitama			
2,034	1,963	2,051	1,662	916	415	75	24	5	1	-	-	1	新潟 Niigata			
2,066	1,995	2,034	1,682	903	393	110	32	6	1	2	-	1	長野 Nagano			
21,346	20,408	20,795	17,668	10,238	4,906	1,337	400	50	20	12	3	3	計 Total			
8,065	7,897	8,117	7,005	4,183	2,076	585	194	28	8	4	2	1	千葉 Chiba	東京 Tokyo		
34,667	36,375	39,946	36,378	23,785	13,910	4,982	2,188	536	218	104	26	13	東京 Tokyo			
16,073	15,963	16,334	14,103	8,389	4,368	1,343	429	84	31	10	3	1	神奈川 Kanagawa			
977	1,098	1,098	911	389	156	39	12	4	-	-	-	-	山梨 Yamanashi			
59,782	61,212	65,495	58,397	36,746	20,510	6,949	2,823	652	257	118	31	15	計 Total			
1,070	1,138	1,072	818	486	209	42	19	2	1	-	-	-	富山 Toyama		金沢 Kanazawa	
1,466	1,550	1,394	1,066	612	257	66	15	4	1	1	-	-	石川 Ishikawa			
912	922	907	705	399	184	37	11	1	-	-	-	-	福井 Fukui			
3,448	3,610	3,373	2,589	1,497	650	145	45	7	2	1	-	-	計 Total			
2,458	2,284	2,278	1,810	1,133	542	116	41	6	4	1	1	-	岐阜 Gifu	名古屋 Nagoya		
4,806	4,699	4,486	3,837	2,342	1,109	310	75	17	3	3	-	-	静岡 Shizuoka			
12,100	12,406	12,140	10,718	7,106	3,818	1,098	325	58	22	7	2	4	愛知 Aichi			
2,126	1,986	1,963	1,550	924	454	91	23	6	3	-	1	-	三重 Mie			
21,490	21,375	20,867	17,915	11,505	5,923	1,615	464	87	32	11	4	4	計 Total			
1,578	1,531	1,594	1,206	732	337	81	21	5	2	1	-	-	滋賀 Shiga		大阪 Osaka	
3,788	4,118	4,046	3,156	1,882	961	324	130	30	4	5	4	1	京都 Kyoto			
11,842	12,021	12,321	10,391	6,185	3,069	947	308	57	24	8	3	4	大阪 Osaka			
7,000	7,144	7,427	6,461	3,930	2,018	581	218	62	24	7	1	2	兵庫 Hyogo			
1,678	1,640	1,791	1,520	805	408	102	27	3	-	-	-	1	奈良 Nara			
1,030	1,009	1,053	780	453	191	34	5	2	1	-	-	-	和歌山 Wakayama			
26,916	27,463	28,232	23,514	13,987	6,984	2,069	709	159	55	21	8	8	計 Total			
502	557	526	351	213	62	9	4	-	-	-	-	-	鳥取 Tottori	広島 Hiroshima		
587	613	648	486	269	93	18	2	2	-	-	-	-	島根 Shimane			
1,957	2,132	2,233	1,701	919	416	103	23	5	2	1	-	-	岡山 Okayama			
3,537	3,525	3,611	2,816	1,728	811	217	60	10	2	-	-	-	広島 Hiroshima			
1,214	1,251	1,424	1,077	561	193	61	11	1	4	-	-	-	山口 Yamaguchi			
7,797	8,078	8,442	6,431	3,690	1,575	408	100	18	8	1	-	-	計 Total			
752	765	826	651	347	148	29	9	1	-	1	-	-	徳島 Tokushima	高松 Takamatsu		
1,072	1,072	1,185	908	481	177	35	12	-	1	-	-	-	香川 Kagawa			
1,341	1,341	1,494	1,156	656	290	66	13	4	1	-	1	-	愛媛 Ehime			
740	775	835	655	308	117	19	6	1	-	-	-	-	高知 Kochi			
3,905	3,953	4,340	3,370	1,792	732	149	40	6	2	1	1	-	計 Total			
5,913	6,307	6,794	5,328	2,882	1,400	431	165	36	9	3	1	1	福岡 Fukuoka		福岡 Fukuoka	
783	784	843	563	305	122	33	4	-	-	-	-	-	佐賀 Saga			
1,227	1,263	1,283	967	518	202	42	8	1	2	-	-	-	長崎 Nagasaki			
7,923	8,354	8,920	6,858	3,705	1,724	506	177	37	11	3	1	1	計 Total			
1,917	1,784	1,964	1,413	770	394	66	31	6	1	3	-	-	熊本 Kumamoto	熊本 Kumamoto		
969	1,047	1,146	867	450	216	44	7	2	1	-	-	-	大分 Oita			
994	993	1,011	865	444	198	46	14	2	1	-	-	-	宮崎 Miyazaki			
1,422	1,435	1,594	1,307	671	259	65	14	1	1	-	-	-	鹿児島 Kagoshima			
5,302	5,259	5,715	4,452	2,335	1,067	221	66	11	4	3	-	-	計 Total			
1,955	1,839	1,856	1,575	962	491	124	34	3	-	-	-	-	沖縄 Okinawa	沖縄 Okinawa		
174,269	175,971	183,227	154,520	92,902	47,441	14,217	5,083	1,071	404	178	49	31	全国計 Grand Total			

(単位：人)
(In persons)

1,200万円 以下 Less than 12 million yen	1,500万円 以下 Less than 15 million yen	2,000万円 以下 Less than 20 million yen	3,000万円 以下 Less than 30 million yen	5,000万円 以下 Less than 50 million yen	1億円 以下 Less than 0.1 billion yen	2億円 以下 Less than 0.2 billion yen	5億円 以下 Less than 0.5 billion yen	10億円 以下 Less than 1 billion yen	20億円 以下 Less than 2 billion yen	50億円 以下 Less than 5 billion yen	100億円 以下 Less than 10 billion yen	100億円 超 Over 10 billion yen	区分 Type 国税局・都道府県 Regional Taxation Bureau/Prefecture
3,514	2,846	2,934	2,244	671	186	41	8	-	-	1	-	-	北海道 Hokkaido 札幌 Sapporo
498	379	488	285	104	26	5	1	-	-	-	-	-	青森 Aomori
568	425	472	337	93	31	8	-	-	-	-	-	-	岩手 Iwate
2,066	1,524	1,261	832	292	86	20	2	-	-	-	-	-	宮城 Miyagi
337	338	354	222	64	22	5	-	-	-	-	-	-	秋田 Akita
454	415	428	309	109	25	2	-	-	-	-	-	-	山形 Yamagata
955	736	795	675	222	76	17	1	-	-	-	-	-	福島 Fukushima
4,878	3,817	3,798	2,660	884	266	57	4	-	-	-	-	-	計 Total
2,697	1,805	1,412	986	342	95	15	2	-	-	-	-	-	茨城 Ibaraki
1,629	1,098	925	692	280	96	15	4	1	-	-	-	-	栃木 Tochigi
1,192	1,036	1,161	840	297	106	17	4	1	-	-	-	-	群馬 Gunma
9,515	6,783	5,263	3,954	1,384	347	53	16	-	-	-	-	-	埼玉 Saitama
1,197	948	1,128	806	227	73	12	1	-	-	-	-	-	新潟 Niigata
1,276	998	1,164	731	278	80	16	2	1	-	-	-	-	長野 Nagano
17,506	12,668	11,053	8,009	2,808	797	128	29	3	-	-	-	-	計 Total
10,124	7,601	5,772	4,164	1,483	423	80	17	-	1	-	-	-	千葉 Chiba
45,421	39,262	33,323	22,951	9,432	3,761	909	274	46	19	3	-	-	東京 Tokyo
21,746	16,147	12,127	8,067	2,800	856	163	31	9	-	1	-	-	神奈川 Kanagawa
507	503	557	346	130	38	14	5	-	-	-	-	-	山梨 Yamanashi
77,798	63,513	51,779	35,528	13,845	5,078	1,166	327	55	20	4	-	-	計 Total
663	589	481	328	108	40	6	1	-	-	-	-	-	富山 Toyama
777	735	671	414	172	44	11	5	1	2	-	-	-	石川 Ishikawa
489	405	394	291	105	26	5	-	-	-	-	-	-	福井 Fukui
1,929	1,729	1,546	1,033	385	110	22	6	1	2	-	-	-	計 Total
1,659	1,266	1,215	822	310	103	22	4	2	-	-	-	-	岐阜 Gifu
3,041	2,389	2,273	1,540	533	177	38	9	1	-	-	-	-	静岡 Shizuoka
11,247	9,216	6,808	4,696	1,840	630	124	26	8	-	2	-	-	愛知 Aichi
1,486	1,159	1,029	680	275	78	18	4	-	-	-	-	-	三重 Mie
17,433	14,030	11,325	7,738	2,958	988	202	43	11	-	2	-	-	計 Total
1,500	1,189	830	548	187	54	9	4	-	-	-	-	-	滋賀 Shiga
3,293	2,844	2,150	1,449	495	186	42	10	5	-	-	-	-	京都 Kyoto
11,549	9,398	8,122	5,889	2,302	751	141	39	4	1	-	-	-	大阪 Osaka
8,446	6,864	5,488	3,795	1,406	461	97	20	5	-	-	-	-	兵庫 Hyogo
1,669	1,455	1,148	830	300	101	13	2	-	-	-	-	-	奈良 Nara
576	493	505	356	137	37	4	1	-	-	-	-	-	和歌山 Wakayama
27,033	22,243	18,243	12,867	4,827	1,590	306	76	14	1	-	-	-	計 Total
253	250	226	133	43	12	1	-	-	-	-	-	-	鳥取 Tottori
332	233	259	163	47	9	1	-	-	-	-	-	-	島根 Shimane
1,380	1,143	1,074	714	223	59	11	5	-	-	-	-	-	岡山 Okayama
2,614	2,038	1,760	1,189	457	161	45	7	-	-	-	-	-	広島 Hiroshima
865	680	653	448	138	38	7	2	-	1	-	-	-	山口 Yamaguchi
5,444	4,344	3,972	2,647	908	279	65	14	-	1	-	-	-	計 Total
494	423	420	262	90	15	4	2	-	-	-	-	-	徳島 Tokushima
657	670	598	358	118	31	10	1	-	-	-	-	-	香川 Kagawa
815	654	716	511	149	54	10	1	1	-	-	-	-	愛媛 Ehime
297	274	339	237	67	23	2	-	-	-	-	-	-	高知 Kochi
2,263	2,021	2,073	1,368	424	123	26	4	1	-	-	-	-	計 Total
4,887	4,095	3,388	2,286	807	271	44	10	1	-	-	-	-	福岡 Fukuoka
449	349	317	191	79	22	5	1	-	-	-	-	-	佐賀 Saga
694	570	613	371	120	34	5	-	-	-	-	-	-	長崎 Nagasaki
6,030	5,014	4,318	2,848	1,006	327	54	11	1	-	-	-	-	計 Total
1,007	902	906	623	183	47	7	4	-	-	-	-	-	熊本 Kumamoto
558	478	511	390	120	43	2	3	-	-	-	-	-	大分 Oita
395	366	439	352	95	28	3	-	-	-	-	-	-	宮崎 Miyazaki
743	639	731	521	155	43	9	2	-	-	-	-	-	鹿児島 Kagoshima
2,703	2,385	2,587	1,886	553	161	21	9	-	-	-	-	-	計 Total
536	480	640	483	84	22	8	1	-	-	-	-	-	沖縄 Okinawa
167,067	135,090	114,268	79,311	29,353	9,927	2,096	532	86	24	7	-	-	全国計 Grand Total

(単位：人)

(In persons)

1,200万円 以下 Less than 12 million yen	1,500万円 以下 Less than 15 million yen	2,000万円 以下 Less than 20 million yen	3,000万円 以下 Less than 30 million yen	5,000万円 以下 Less than 50 million yen	1億円 以下 Less than 0.1 billion yen	2億円 以下 Less than 0.2 billion yen	5億円 以下 Less than 0.5 billion yen	10億円 以下 Less than 1 billion yen	20億円 以下 Less than 2 billion yen	50億円 以下 Less than 5 billion yen	100億円 以下 Less than 10 billion yen	100億円 超 Over 10 billion yen	区分 Type 国税局・都道府県 Regional Taxation Bureau/Prefecture
2,677	2,375	1,981	1,342	562	143	36	8	-	-	-	-	-	北海道 Hokkaido
													札幌 Sapporo
302	264	218	163	125	88	16	7	-	-	-	-	-	青森 Aomori
285	255	213	156	114	63	7	1	-	-	-	-	-	岩手 Iwate
472	373	346	323	205	114	23	5	-	-	-	-	-	宮城 Miyagi
196	166	128	104	84	49	14	-	-	-	-	-	-	秋田 Akita
215	199	153	135	99	48	7	3	-	-	-	-	-	山形 Yamagata
403	347	289	190	132	73	13	5	1	-	-	-	-	福島 Fukushima
1,873	1,604	1,347	1,071	759	435	80	21	1	-	-	-	-	計 Total
738	618	525	426	266	112	26	5	-	-	-	-	-	茨城 Ibaraki
468	354	298	269	141	66	13	2	1	-	-	-	-	栃木 Tochigi
484	386	314	258	150	68	14	3	-	-	-	-	-	群馬 Gunma
1,424	1,236	1,042	773	491	231	45	9	-	-	-	-	-	埼玉 Saitama
440	390	290	207	151	66	7	-	-	-	-	-	-	新潟 Niigata
502	427	325	295	176	56	13	3	-	-	-	-	-	長野 Nagano
4,056	3,411	2,794	2,228	1,375	599	118	22	1	-	-	-	-	計 Total
1,296	1,104	934	691	468	207	46	-	-	-	-	-	-	千葉 Chiba
5,563	5,048	4,898	4,234	2,643	1,506	484	153	15	8	3	1	-	東京 Tokyo
2,086	1,833	1,682	1,386	804	395	80	18	2	-	-	-	-	神奈川 Kanagawa
270	216	182	149	97	38	7	-	-	-	-	-	-	山梨 Yamanashi
9,215	8,201	7,696	6,460	4,012	2,146	617	171	17	8	3	1	-	計 Total
265	240	177	179	102	50	9	1	-	-	-	-	-	富山 Toyama
255	252	202	140	83	31	5	1	-	-	1	-	-	石川 Ishikawa
200	168	102	96	53	24	3	1	-	-	-	-	-	福井 Fukui
720	660	481	415	238	105	17	3	-	-	1	-	-	計 Total
516	454	375	302	223	121	19	1	-	-	-	-	-	岐阜 Gifu
1,055	856	714	587	370	150	43	7	-	-	-	-	-	静岡 Shizuoka
2,197	1,983	1,756	1,437	1,006	597	109	24	-	-	-	-	-	愛知 Aichi
473	428	376	315	242	113	21	3	-	1	-	-	-	三重 Mie
4,241	3,721	3,221	2,641	1,841	981	192	35	-	1	-	-	-	計 Total
314	287	297	203	130	73	8	-	-	-	-	-	-	滋賀 Shiga
677	656	539	421	261	111	13	2	-	-	-	-	-	京都 Kyoto
2,122	2,048	1,943	1,617	989	408	85	13	7	1	-	-	-	大阪 Osaka
1,311	1,253	1,200	1,134	638	285	64	12	1	-	-	-	-	兵庫 Hyogo
291	287	219	193	117	52	8	2	-	-	-	-	-	奈良 Nara
316	250	216	163	124	53	3	-	-	-	-	-	-	和歌山 Wakayama
5,031	4,781	4,414	3,731	2,259	982	181	29	8	1	-	-	-	計 Total
101	96	95	61	46	16	1	1	-	-	-	-	-	鳥取 Tottori
113	111	88	82	51	26	5	-	-	-	-	-	-	島根 Shimane
356	306	284	211	121	39	6	2	-	-	-	-	-	岡山 Okayama
581	552	528	392	262	110	19	6	-	-	-	-	-	広島 Hiroshima
308	295	239	184	101	35	8	-	-	-	-	-	-	山口 Yamaguchi
1,459	1,360	1,234	930	581	226	39	9	-	-	-	-	-	計 Total
152	134	104	72	36	11	1	2	-	-	-	-	-	徳島 Tokushima
200	187	155	136	63	15	2	1	-	-	-	-	-	香川 Kagawa
286	234	208	166	80	19	5	-	-	-	-	-	-	愛媛 Ehime
171	190	164	107	50	16	3	-	-	-	-	-	-	高知 Kochi
809	745	631	481	229	61	11	3	-	-	-	-	-	計 Total
1,234	1,079	989	701	341	159	39	6	3	1	-	-	-	福岡 Fukuoka
206	186	150	107	53	24	6	-	-	-	-	-	-	佐賀 Saga
293	270	238	171	105	40	7	-	-	-	-	-	-	長崎 Nagasaki
1,733	1,535	1,377	979	499	223	52	6	3	1	-	-	-	計 Total
507	355	280	215	85	43	7	1	-	-	-	-	-	熊本 Kumamoto
202	174	161	109	62	24	3	-	-	-	-	-	-	大分 Oita
249	195	187	137	64	33	8	-	-	-	-	-	-	宮崎 Miyazaki
305	243	185	134	62	28	5	2	-	-	-	-	-	鹿児島 Kagoshima
1,263	967	813	595	273	128	23	3	-	-	-	-	-	計 Total
245	257	239	192	99	31	5	1	-	-	-	-	-	沖縄 Okinawa
33,322	29,617	26,228	21,065	12,727	6,060	1,371	311	30	11	4	1	-	全国計 Grand Total

(3) 都道府県別の人員(その5)(事業所得者:申告納税額のある者)

Income earners by prefecture (Part 5) (Operating income earners: taxpayers who have income tax self-assessment)

国税局・都道府県 Regional Taxation Bureau / Prefecture	区分 Type	合計 Total	70万円	100万円	150万円	200万円	250万円	300万円	400万円	500万円	600万円	700万円	800万円	1,000万円	
			以下 Less than 0.7 million yen	以下 Less than 1 million yen	以下 Less than 1.5 million yen	以下 Less than 2 million yen	以下 Less than 2.5 million yen	以下 Less than 3 million yen	以下 Less than 4 million yen	以下 Less than 5 million yen	以下 Less than 6 million yen	以下 Less than 7 million yen	以下 Less than 8 million yen	以下 Less than 10 million yen	
札幌 Sapporo	北海道 Hokkaido	73,562	3,142	4,103	8,024	8,131	7,033	6,088	8,990	6,087	4,227	3,294	2,462	3,660	
	仙台 Sendai	青森 Aomori	20,859	863	1,601	2,953	2,908	2,430	2,001	2,772	1,670	1,041	623	448	514
		岩手 Iwate	17,543	913	1,309	2,389	2,353	2,039	1,735	2,365	1,345	870	525	346	418
		宮城 Miyagi	26,871	1,245	1,872	3,487	3,661	3,118	2,651	3,745	2,253	1,338	803	532	666
		秋田 Akita	13,777	733	1,138	2,026	1,939	1,709	1,372	1,803	957	621	347	244	259
		山形 Yamagata	18,017	709	1,215	2,557	2,433	2,239	1,853	2,541	1,555	891	579	329	361
		福島 Fukushima	26,832	1,215	1,861	3,700	3,692	3,330	2,661	3,685	2,305	1,255	799	512	563
計 Total	123,899	5,678	8,996	17,112	16,986	14,865	12,273	16,911	10,085	6,016	3,676	2,411	2,781		
関東信越 Kanto Shinetsu	茨城 Ibaraki	41,198	1,809	2,729	5,330	5,483	4,995	3,939	5,782	3,415	2,090	1,325	874	1,063	
	栃木 Tochigi	27,936	1,103	1,767	3,596	3,859	3,374	2,858	3,961	2,437	1,491	882	558	731	
	群馬 Gunma	28,822	1,180	1,975	4,021	3,931	3,463	2,872	3,966	2,385	1,478	892	575	691	
	埼玉 Saitama	94,462	4,266	5,652	11,681	11,929	11,413	10,008	14,554	8,889	5,197	3,015	1,832	1,957	
	新潟 Niigata	28,837	1,282	1,944	3,975	3,921	3,492	2,949	4,184	2,333	1,440	821	560	677	
	長野 Nagano	31,220	1,332	2,021	4,244	4,329	3,923	3,167	4,384	2,454	1,539	981	624	742	
	計 Total	252,475	10,972	16,088	32,847	33,452	30,660	25,793	36,831	21,913	13,235	7,916	5,023	5,861	
東京 Tokyo	千葉 Chiba	74,306	3,199	4,684	9,460	9,453	8,920	7,628	11,072	6,646	3,984	2,446	1,507	1,625	
	東京 Tokyo	182,298	8,032	11,195	21,430	21,645	20,217	17,516	25,437	15,691	9,871	5,955	3,840	4,646	
	神奈川 Kanagawa	104,035	4,226	6,455	12,386	12,900	12,092	10,540	15,594	9,660	5,877	3,494	2,086	2,434	
	山梨 Yamanashi	16,587	618	1,167	2,247	2,310	1,992	1,754	2,362	1,394	802	494	306	355	
	計 Total	377,226	16,075	23,501	45,523	46,308	43,221	37,438	54,465	33,391	20,534	12,389	7,739	9,060	
金沢 Kanazawa	富山 Toyama	14,584	469	827	1,767	1,814	1,674	1,484	2,319	1,441	793	501	294	342	
	石川 Ishikawa	17,162	547	999	2,191	2,305	2,028	1,827	2,596	1,616	911	597	374	400	
	福井 Fukui	12,106	434	808	1,589	1,691	1,512	1,265	1,753	992	623	369	239	298	
	計 Total	43,852	1,450	2,634	5,547	5,810	5,214	4,576	6,668	4,049	2,327	1,467	907	1,040	
名古屋 Nagoya	岐阜 Gifu	30,675	1,183	1,900	3,587	3,684	3,563	3,172	4,649	2,913	1,779	1,082	692	811	
	静岡 Shizuoka	57,800	2,006	3,302	6,831	7,059	6,854	6,020	8,701	5,569	3,367	2,036	1,342	1,581	
	愛知 Aichi	99,463	3,174	5,065	10,606	11,342	11,051	10,035	15,260	10,027	6,142	3,948	2,513	2,966	
	三重 Mie	25,777	807	1,416	3,021	3,277	3,045	2,718	3,999	2,332	1,392	896	563	645	
	計 Total	213,715	7,170	11,683	24,045	25,362	24,513	21,945	32,609	20,841	12,680	7,962	5,110	6,003	
大阪 Osaka	滋賀 Shiga	16,135	608	970	2,180	2,075	1,852	1,621	2,236	1,393	811	502	373	419	
	京都 Kyoto	31,793	1,462	2,148	4,501	4,425	3,839	3,171	4,168	2,307	1,421	901	608	741	
	大阪 Osaka	113,747	6,116	8,878	17,767	16,373	13,481	10,612	13,946	7,708	4,795	2,868	2,027	2,372	
	兵庫 Hyogo	62,431	3,111	4,244	8,626	8,530	7,350	5,961	8,020	4,520	2,894	1,746	1,229	1,496	
	奈良 Nara	13,746	638	1,023	2,040	1,914	1,680	1,307	1,750	957	609	376	258	293	
	和歌山 Wakayama	17,761	638	1,236	2,425	2,466	2,098	1,711	2,441	1,491	909	588	391	418	
	計 Total	255,613	12,573	18,499	37,539	35,783	30,300	24,383	32,561	18,376	11,439	6,981	4,886	5,739	
広島 Hiroshima	鳥取 Tottori	7,705	347	547	1,132	1,163	953	807	967	588	358	222	125	164	
	島根 Shimane	9,279	379	654	1,270	1,335	1,169	960	1,324	727	422	268	166	198	
	岡山 Okayama	22,732	923	1,457	3,068	3,083	2,924	2,365	3,375	1,914	1,076	630	398	494	
	広島 Hiroshima	33,720	1,369	2,243	4,437	4,500	4,125	3,579	4,783	2,804	1,674	941	603	724	
	山口 Yamaguchi	19,683	837	1,226	2,697	2,674	2,464	2,104	2,819	1,572	953	571	344	435	
	計 Total	93,119	3,855	6,127	12,604	12,755	11,635	9,815	13,268	7,605	4,483	2,632	1,636	2,015	
高松 Takamatsu	徳島 Tokushima	10,051	409	797	1,671	1,555	1,280	994	1,181	701	423	255	160	205	
	香川 Kagawa	12,162	486	840	1,687	1,718	1,565	1,295	1,701	941	552	371	215	227	
	愛媛 Ehime	18,412	733	1,365	2,629	2,657	2,441	1,850	2,475	1,401	828	506	323	378	
	高知 Kochi	12,452	566	1,060	1,852	1,775	1,443	1,174	1,553	924	576	362	252	311	
	計 Total	53,077	2,194	4,062	7,839	7,705	6,729	5,313	6,910	3,967	2,379	1,494	950	1,121	
福岡 Fukuoka	福岡 Fukuoka	65,457	3,116	5,085	10,149	9,314	7,914	6,113	8,106	4,804	2,969	1,821	1,246	1,467	
	佐賀 Saga	13,623	489	848	1,833	1,894	1,638	1,359	1,926	1,185	718	451	313	373	
	長崎 Nagasaki	19,867	972	1,570	3,145	3,020	2,482	1,906	2,324	1,314	797	580	374	435	
	計 Total	98,947	4,577	7,503	15,127	14,228	12,034	9,378	12,356	7,303	4,484	2,852	1,933	2,275	
熊本 Kumamoto	熊本 Kumamoto	26,068	1,111	1,854	3,483	3,423	2,991	2,484	3,581	2,209	1,386	956	599	778	
	大分 Oita	14,299	676	1,159	2,244	2,229	1,848	1,441	1,819	929	562	362	204	263	
	宮崎 Miyazaki	17,924	957	1,441	2,799	2,566	2,188	1,632	2,182	1,319	818	541	335	417	
	鹿児島 Kagoshima	22,862	1,434	2,068	3,766	3,452	2,787	2,083	2,688	1,533	908	561	354	457	
	計 Total	81,153	4,178	6,522	12,292	11,670	9,814	7,640	10,270	5,990	3,674	2,420	1,492	1,915	
沖縄 Okinawa	沖縄 Okinawa	16,911	1,703	1,929	3,126	2,425	1,813	1,219	1,543	920	483	340	259	289	
全国計 Grand Total		1,683,549	73,567	111,647	221,625	220,615	197,831	165,861	233,382	140,527	85,961	53,423	34,808	41,759	

(注) この表は、「(1) 所得階級別人員」を都道府県別に示したものである。

Note: This table shows "(1) Number of income earners by income range" by prefecture.

(単位：人)
(In persons)

1, 200万円 以下 Less than 12 million yen	1, 500万円 以下 Less than 15 million yen	2, 000万円 以下 Less than 20 million yen	3, 000万円 以下 Less than 30 million yen	5, 000万円 以下 Less than 50 million yen	1億円 以下 Less than 0.1 billion yen	2億円 以下 Less than 0.2 billion yen	5億円 以下 Less than 0.5 billion yen	10億円 以下 Less than 1 billion yen	20億円 以下 Less than 2 billion yen	50億円 以下 Less than 5 billion yen	100億円 以下 Less than 10 billion yen	100億円 超 Over 10 billion yen	区分 Type 国税局・都道府県 Regional Taxation Bureau/Prefecture
2, 357	2, 148	1, 827	1, 262	546	137	36	8	-	-	-	-	-	北海道 Hokkaido 札幌 Sapporo
251	222	187	150	116	86	16	7	-	-	-	-	-	青森 Aomori
232	206	177	138	112	63	7	1	-	-	-	-	-	岩手 Iwate
340	256	284	285	195	112	23	5	-	-	-	-	-	宮城 Miyagi
164	122	108	89	83	49	14	-	-	-	-	-	-	秋田 Akita
174	161	136	130	97	47	7	3	-	-	-	-	-	山形 Yamagata
318	288	258	171	127	73	13	5	1	-	-	-	-	福島 Fukushima
1, 479	1, 255	1, 150	963	730	430	80	21	1	-	-	-	-	計 Total
609	520	447	392	254	111	26	5	-	-	-	-	-	茨城 Ibaraki
358	267	238	243	133	64	13	2	1	-	-	-	-	栃木 Tochigi
378	301	255	231	144	67	14	3	-	-	-	-	-	群馬 Gunma
982	871	807	671	460	225	44	9	-	-	-	-	-	埼玉 Saitama
337	286	235	183	146	65	7	-	-	-	-	-	-	新潟 Niigata
374	339	266	263	166	56	13	3	-	-	-	-	-	長野 Nagano
3, 038	2, 584	2, 248	1, 983	1, 303	588	117	22	1	-	-	-	-	計 Total
890	765	734	596	452	201	44	-	-	-	-	-	-	千葉 Chiba
2, 968	2, 954	3, 404	3, 385	2, 314	1, 274	363	134	15	8	3	1	-	東京 Tokyo
1, 298	1, 248	1, 293	1, 213	761	384	75	17	2	-	-	-	-	神奈川 Kanagawa
206	167	150	132	90	34	7	-	-	-	-	-	-	山梨 Yamanashi
5, 362	5, 134	5, 581	5, 326	3, 617	1, 893	489	151	17	8	3	1	-	計 Total
208	180	151	162	99	49	9	1	-	-	-	-	-	富山 Toyama
187	193	154	124	77	29	5	1	-	-	-	1	-	石川 Ishikawa
159	128	84	83	51	24	3	1	-	-	-	-	-	福井 Fukui
554	501	389	369	227	102	17	3	-	-	-	1	-	計 Total
377	342	314	276	210	121	19	1	-	-	-	-	-	岐阜 Gifu
807	666	579	526	355	149	43	7	-	-	-	-	-	静岡 Shizuoka
1, 587	1, 415	1, 383	1, 271	961	585	108	24	-	-	-	-	-	愛知 Aichi
370	328	312	283	238	112	19	3	-	1	-	-	-	三重 Mie
3, 141	2, 751	2, 588	2, 356	1, 764	967	189	35	-	1	-	-	-	計 Total
230	214	252	190	128	73	8	-	-	-	-	-	-	滋賀 Shiga
474	482	414	359	248	109	13	2	-	-	-	-	-	京都 Kyoto
1, 306	1, 325	1, 409	1, 351	924	387	82	13	6	1	-	-	-	大阪 Osaka
874	889	945	1, 032	609	279	63	12	1	-	-	-	-	兵庫 Hyogo
180	203	169	175	112	52	8	2	-	-	-	-	-	奈良 Nara
234	206	184	151	118	53	3	-	-	-	-	-	-	和歌山 Wakayama
3, 298	3, 319	3, 373	3, 258	2, 139	953	177	29	7	1	-	-	-	計 Total
77	66	76	53	42	16	1	1	-	-	-	-	-	鳥取 Tottori
87	84	77	80	48	26	5	-	-	-	-	-	-	島根 Shimane
222	227	234	181	114	39	6	2	-	-	-	-	-	岡山 Okayama
392	394	411	352	259	105	19	6	-	-	-	-	-	広島 Hiroshima
229	244	208	168	96	34	8	-	-	-	-	-	-	山口 Yamaguchi
1, 007	1, 015	1, 006	834	559	220	39	9	-	-	-	-	-	計 Total
121	100	85	65	35	11	1	2	-	-	-	-	-	徳島 Tokushima
129	119	120	119	60	14	2	1	-	-	-	-	-	香川 Kagawa
216	188	176	147	75	19	5	-	-	-	-	-	-	愛媛 Ehime
145	159	138	99	45	15	3	-	-	-	-	-	-	高知 Kochi
611	566	519	430	215	59	11	3	-	-	-	-	-	計 Total
748	737	750	607	313	149	39	6	3	1	-	-	-	福岡 Fukuoka
155	141	125	96	49	24	6	-	-	-	-	-	-	佐賀 Saga
218	222	203	158	100	40	7	-	-	-	-	-	-	長崎 Nagasaki
1, 121	1, 100	1, 078	861	462	213	52	6	3	1	-	-	-	計 Total
390	276	233	184	79	43	7	1	-	-	-	-	-	熊本 Kumamoto
136	124	129	92	58	22	2	-	-	-	-	-	-	大分 Oita
198	162	154	115	60	32	8	-	-	-	-	-	-	宮崎 Miyazaki
226	183	162	107	59	27	5	2	-	-	-	-	-	鹿児島 Kagoshima
950	745	678	498	256	124	22	3	-	-	-	-	-	計 Total
171	196	195	169	94	31	5	1	-	-	-	-	-	沖縄 Okinawa
23, 089	21, 314	20, 632	18, 309	11, 912	5, 717	1, 234	291	29	11	4	1	-	全国計 Grand Total

(3) 都道府県別の人員 (その6) (事業所得者: 還付申告をした者)

Income earners by prefecture (Part 6) (Operating income earners: filing returns for refunds)

区 分 Type		合 計 Total	70万円	100万円	150万円	200万円	250万円	300万円	400万円	500万円	600万円	700万円	800万円	1,000万円
			以下 Less than 0.7 million yen	以下 Less than 1 million yen	以下 Less than 1.5 million yen	以下 Less than 2 million yen	以下 Less than 2.5 million yen	以下 Less than 3 million yen	以下 Less than 4 million yen	以下 Less than 5 million yen	以下 Less than 6 million yen	以下 Less than 7 million yen	以下 Less than 8 million yen	以下 Less than 10 million yen
札幌 Sapporo	北海道 Hokkaido	31,547	11,325	3,599	4,231	2,710	1,922	1,487	2,078	1,203	807	533	367	518
仙台 Sendai	青森 Aomori	9,664	4,065	1,265	1,390	839	523	354	446	249	154	98	50	84
	岩手 Iwate	9,936	4,549	1,115	1,340	809	546	386	444	219	129	87	66	90
	宮城 Miyagi	14,957	5,450	1,640	1,987	1,321	932	711	968	576	361	230	184	238
	秋田 Akita	8,086	3,588	1,057	1,163	639	439	279	319	172	103	87	55	73
	山形 Yamagata	9,951	3,545	1,271	1,686	1,068	667	464	508	268	137	88	61	84
	福島 Fukushima	11,528	4,282	1,368	1,701	1,051	735	528	655	373	242	157	98	140
	計 Total	64,122	25,479	7,716	9,267	5,727	3,842	2,722	3,340	1,857	1,126	747	514	709
関東信越 Kanto Shinetsu	茨城 Ibaraki	15,710	5,817	1,769	2,075	1,375	946	721	984	603	402	242	179	246
	栃木 Tochigi	12,436	4,302	1,398	1,768	1,260	819	552	790	446	302	201	125	181
	群馬 Gunma	11,737	4,072	1,394	1,550	1,057	733	546	760	449	336	202	152	204
	埼玉 Saitama	44,156	13,009	4,267	5,479	4,083	3,157	2,618	3,787	2,435	1,500	1,036	720	885
	新潟 Niigata	14,521	4,904	1,768	2,120	1,452	996	745	825	526	339	205	154	195
	長野 Nagano	14,831	5,556	1,631	2,074	1,329	897	682	886	531	341	229	157	203
	計 Total	113,391	37,660	12,227	15,066	10,556	7,548	5,864	8,032	4,990	3,220	2,115	1,487	1,914
東京 Tokyo	千葉 Chiba	37,200	11,362	3,531	4,630	3,387	2,732	2,069	2,973	2,000	1,334	855	527	739
	東京 Tokyo	160,600	47,414	12,547	16,695	13,258	10,930	9,105	13,918	9,889	6,771	4,658	3,262	4,506
	神奈川 Kanagawa	60,107	18,298	5,481	6,915	5,291	4,055	3,314	4,963	3,483	2,350	1,600	1,082	1,285
	山梨 Yamanashi	5,714	1,963	621	787	579	379	250	368	211	129	108	63	83
	計 Total	263,621	79,037	22,180	29,027	22,515	18,096	14,738	22,222	15,583	10,584	7,221	4,934	6,613
金沢 Kanazawa	富山 Toyama	6,334	2,046	666	887	614	479	340	419	265	141	106	95	112
	石川 Ishikawa	7,645	2,502	823	1,051	738	515	384	531	313	216	141	87	147
	福井 Fukui	5,171	1,749	578	733	467	350	289	346	188	137	84	67	70
	計 Total	19,150	6,297	2,067	2,671	1,819	1,344	1,013	1,296	766	494	331	249	329
名古屋 Nagoya	岐阜 Gifu	12,358	4,115	1,206	1,690	1,131	903	592	831	528	342	274	165	231
	静岡 Shizuoka	24,467	7,984	2,652	3,335	2,293	1,742	1,253	1,655	1,117	649	456	292	392
	愛知 Aichi	41,292	12,720	3,823	5,005	3,614	2,768	2,171	3,185	2,089	1,374	1,012	711	1,055
	三重 Mie	9,843	3,250	1,077	1,324	887	647	466	675	407	281	196	135	197
	計 Total	87,960	28,069	8,758	11,354	7,925	6,060	4,482	6,346	4,141	2,646	1,938	1,303	1,875
大阪 Osaka	滋賀 Shiga	7,436	2,541	779	885	649	475	378	520	334	248	164	95	153
	京都 Kyoto	16,342	5,654	1,621	2,014	1,381	1,046	762	1,091	737	518	352	239	350
	大阪 Osaka	54,762	17,667	5,307	6,377	4,505	3,398	2,718	4,054	2,861	1,925	1,282	933	1,315
	兵庫 Hyogo	31,410	10,862	3,114	3,782	2,568	1,808	1,442	2,129	1,508	1,013	718	527	750
	奈良 Nara	7,743	2,729	776	938	605	466	379	553	379	224	172	108	150
	和歌山 Wakayama	6,466	2,386	765	900	547	370	286	398	211	149	84	67	127
	計 Total	124,159	41,839	12,362	14,896	10,255	7,563	5,965	8,745	6,030	4,077	2,772	1,969	2,845
広島 Hiroshima	鳥取 Tottori	3,874	1,508	446	564	363	246	164	194	128	57	46	28	46
	島根 Shimane	4,416	1,641	535	673	421	285	193	245	153	79	47	34	42
	岡山 Okayama	10,701	3,758	1,118	1,336	978	679	524	734	438	312	189	144	192
	広島 Hiroshima	15,795	5,430	1,600	1,956	1,361	1,045	781	1,101	696	450	304	251	309
	山口 Yamaguchi	8,000	3,056	895	1,039	662	471	369	471	297	217	132	88	122
	計 Total	42,786	15,393	4,594	5,568	3,785	2,726	2,031	2,745	1,712	1,115	718	545	711
高松 Takamatsu	徳島 Tokushima	4,772	1,790	621	648	424	271	208	263	176	98	70	54	60
	香川 Kagawa	6,046	1,996	643	861	585	416	279	389	223	157	120	80	102
	愛媛 Ehime	8,700	3,357	1,122	1,176	705	502	402	488	258	181	134	93	114
	高知 Kochi	5,140	1,985	670	739	429	317	202	287	146	104	69	39	57
	計 Total	24,658	9,128	3,056	3,424	2,143	1,506	1,091	1,427	803	540	393	266	333
福岡 Fukuoka	福岡 Fukuoka	34,744	11,930	3,752	4,369	2,947	2,100	1,593	2,338	1,512	1,035	739	519	716
	佐賀 Saga	6,319	2,276	807	896	605	383	299	357	208	116	98	57	82
	長崎 Nagasaki	9,546	3,783	1,227	1,410	820	507	373	441	288	171	137	89	125
	計 Total	50,609	17,989	5,786	6,675	4,372	2,990	2,265	3,136	2,008	1,322	974	665	923
熊本 Kumamoto	熊本 Kumamoto	13,854	5,262	1,509	1,800	1,246	874	650	809	562	320	227	133	182
	大分 Oita	6,740	2,547	752	907	601	396	283	417	234	162	106	64	100
	宮崎 Miyazaki	8,152	3,139	984	1,184	725	490	357	453	283	149	90	57	99
	鹿児島 Kagoshima	9,905	3,712	1,228	1,389	802	617	388	608	348	239	144	108	129
	計 Total	38,651	14,660	4,473	5,280	3,374	2,377	1,678	2,287	1,427	870	567	362	510
沖縄 Okinawa	沖縄 Okinawa	7,345	3,071	846	904	514	376	280	429	241	176	108	79	116
	全国計 Grand Total	867,999	289,947	87,664	108,363	75,695	56,350	43,616	62,083	40,761	26,977	18,417	12,740	17,396

(注) この表は、「(1) 所得階級別人員」を都道府県別に示したものである。
Note: This table shows " (1) Number of income earners by income range " by prefecture.

(単位：人)
(In persons)

1,200万円 以下	1,500万円 以下	2,000万円 以下	3,000万円 以下	5,000万円 以下	1億円 以下	2億円 以下	5億円 以下	10億円 以下	20億円 以下	50億円 以下	100億円 以下	100億円 超	区分 Type 国税局・都道府県 Regional Taxation Bureau/Prefecture
Less than 12 million yen	Less than 15 million yen	Less than 20 million yen	Less than 30 million yen	Less than 50 million yen	Less than 0.1 billion yen	Less than 0.2 billion yen	Less than 0.5 billion yen	Less than 1 billion yen	Less than 2 billion yen	Less than 5 billion yen	Less than 10 billion yen	Over 10 billion yen	
307	219	145	74	16	6	-	-	-	-	-	-	-	北海道 Hokkaido 札幌 Sapporo
50	42	31	13	9	2	-	-	-	-	-	-	-	青森 Aomori
53	48	35	18	2	-	-	-	-	-	-	-	-	岩手 Iwate
132	116	62	38	10	1	-	-	-	-	-	-	-	宮城 Miyagi
32	44	20	15	1	-	-	-	-	-	-	-	-	秋田 Akita
41	38	17	5	2	1	-	-	-	-	-	-	-	山形 Yamagata
85	59	30	19	5	-	-	-	-	-	-	-	-	福島 Fukushima
393	347	195	108	29	4	-	-	-	-	-	-	-	計 Total
129	98	78	33	12	1	-	-	-	-	-	-	-	茨城 Ibaraki
110	86	60	26	8	2	-	-	-	-	-	-	-	栃木 Tochigi
106	84	58	27	6	1	-	-	-	-	-	-	-	群馬 Gunma
441	364	235	102	31	6	1	-	-	-	-	-	-	埼玉 Saitama
103	104	55	24	5	1	-	-	-	-	-	-	-	新潟 Niigata
128	87	59	32	9	-	-	-	-	-	-	-	-	長野 Nagano
1,017	823	545	244	71	11	1	-	-	-	-	-	-	計 Total
404	338	200	95	16	6	2	-	-	-	-	-	-	千葉 Chiba
2,590	2,091	1,492	848	319	211	82	14	-	-	-	-	-	東京 Tokyo
785	585	389	173	42	10	5	1	-	-	-	-	-	神奈川 Kanagawa
64	49	32	17	7	4	-	-	-	-	-	-	-	山梨 Yamanashi
3,843	3,063	2,113	1,133	384	231	89	15	-	-	-	-	-	計 Total
57	60	26	17	3	1	-	-	-	-	-	-	-	富山 Toyama
67	59	47	16	6	2	-	-	-	-	-	-	-	石川 Ishikawa
41	40	18	12	2	-	-	-	-	-	-	-	-	福井 Fukui
165	159	91	45	11	3	-	-	-	-	-	-	-	計 Total
139	111	61	26	13	-	-	-	-	-	-	-	-	岐阜 Gifu
247	189	135	61	14	1	-	-	-	-	-	-	-	静岡 Shizuoka
607	565	369	166	45	12	1	-	-	-	-	-	-	愛知 Aichi
99	100	64	31	4	1	2	-	-	-	-	-	-	三重 Mie
1,092	965	629	284	76	14	3	-	-	-	-	-	-	計 Total
83	72	45	13	2	-	-	-	-	-	-	-	-	滋賀 Shiga
202	174	125	62	12	2	-	-	-	-	-	-	-	京都 Kyoto
814	718	533	265	65	21	3	-	1	-	-	-	-	大阪 Osaka
435	364	254	100	29	6	1	-	-	-	-	-	-	兵庫 Hyogo
109	84	49	17	5	-	-	-	-	-	-	-	-	奈良 Nara
82	44	32	12	6	-	-	-	-	-	-	-	-	和歌山 Wakayama
1,725	1,456	1,038	469	119	29	4	-	1	-	-	-	-	計 Total
24	30	19	8	3	-	-	-	-	-	-	-	-	鳥取 Tottori
26	27	10	2	3	-	-	-	-	-	-	-	-	島根 Shimane
133	79	50	30	7	-	-	-	-	-	-	-	-	岡山 Okayama
189	157	117	40	3	5	-	-	-	-	-	-	-	広島 Hiroshima
78	51	31	16	4	1	-	-	-	-	-	-	-	山口 Yamaguchi
450	344	227	96	20	6	-	-	-	-	-	-	-	計 Total
29	34	18	7	1	-	-	-	-	-	-	-	-	徳島 Tokushima
71	68	35	17	3	1	-	-	-	-	-	-	-	香川 Kagawa
69	43	32	19	5	-	-	-	-	-	-	-	-	愛媛 Ehime
26	30	26	8	5	1	-	-	-	-	-	-	-	高知 Kochi
195	175	111	51	14	2	-	-	-	-	-	-	-	計 Total
485	340	237	94	28	10	-	-	-	-	-	-	-	福岡 Fukuoka
51	44	25	11	4	-	-	-	-	-	-	-	-	佐賀 Saga
75	48	34	13	5	-	-	-	-	-	-	-	-	長崎 Nagasaki
611	432	296	118	37	10	-	-	-	-	-	-	-	計 Total
117	79	47	31	6	-	-	-	-	-	-	-	-	熊本 Kumamoto
66	50	31	17	4	2	1	-	-	-	-	-	-	大分 Oita
51	33	31	22	4	1	-	-	-	-	-	-	-	宮崎 Miyazaki
79	60	23	27	3	1	-	-	-	-	-	-	-	鹿児島 Kagoshima
313	222	132	97	17	4	1	-	-	-	-	-	-	計 Total
72	61	44	23	5	-	-	-	-	-	-	-	-	沖縄 Okinawa
10,183	8,266	5,566	2,742	799	320	98	15	1	-	-	-	-	全国計 Grand Total

(3) 都道府県別の人員（その7）（不動産所得者：合計）

Income earners by prefecture (Part 7) (Real estate income earners: all return types)

区分 Type 国税局・都道府県 Regional Taxation Bureau / Prefecture		合 計 Total	70万円	100万円	150万円	200万円	250万円	300万円	400万円	500万円	600万円	700万円	800万円	1,000万円
			以下 Less than 0.7 million yen	以下 Less than 1 million yen	以下 Less than 1.5 million yen	以下 Less than 2 million yen	以下 Less than 2.5 million yen	以下 Less than 3 million yen	以下 Less than 4 million yen	以下 Less than 5 million yen	以下 Less than 6 million yen	以下 Less than 7 million yen	以下 Less than 8 million yen	以下 Less than 10 million yen
札幌 Sapporo	北海道 Hokkaido	48,067	13,845	4,901	6,115	4,487	3,314	2,691	3,858	2,465	1,661	1,083	806	997
仙台 Sendai	青森 Aomori	11,041	3,257	1,036	1,423	1,026	804	607	934	598	388	254	183	203
	岩手 Iwate	12,875	3,163	1,127	1,538	1,272	987	751	1,266	825	547	352	267	303
	宮城 Miyagi	25,176	5,177	1,805	2,594	2,332	1,892	1,633	2,556	1,738	1,230	910	657	831
	秋田 Akita	7,669	2,508	615	852	679	563	425	620	417	278	177	126	159
	山形 Yamagata	10,633	2,714	861	1,189	915	805	659	1,013	733	474	346	271	292
	福島 Fukushima	19,371	4,268	1,607	2,340	1,813	1,574	1,280	1,967	1,302	859	572	428	562
	計 Total	86,765	21,087	7,051	9,936	8,037	6,625	5,355	8,356	5,613	3,776	2,611	1,932	2,350
関東信越 Kanto Shinetsu	茨城 Ibaraki	28,410	5,975	2,199	3,185	2,621	2,184	1,799	2,870	2,003	1,402	995	655	914
	栃木 Tochigi	20,075	4,455	1,589	2,335	1,895	1,469	1,206	1,967	1,378	908	567	520	672
	群馬 Gunma	21,925	4,465	1,861	2,542	2,178	1,768	1,420	2,306	1,665	1,054	713	503	636
	埼玉 Saitama	92,504	16,142	6,363	9,211	7,695	6,500	5,651	9,224	6,929	5,035	3,785	2,856	3,964
	新潟 Niigata	21,108	5,523	1,692	2,345	1,873	1,564	1,226	1,944	1,314	899	659	478	573
	長野 Nagano	23,735	5,006	2,013	2,829	2,466	1,954	1,718	2,535	1,690	1,067	705	494	575
	計 Total	207,757	41,566	15,717	22,447	18,728	15,439	13,020	20,846	14,979	10,365	7,424	5,506	7,334
東京 Tokyo	千葉 Chiba	69,962	14,570	5,459	7,471	5,802	4,710	4,081	6,675	4,928	3,476	2,476	1,840	2,588
	東京 Tokyo	303,206	53,649	21,000	30,315	25,141	21,138	18,353	29,831	22,365	16,410	12,140	9,286	12,887
	神奈川 Kanagawa	136,860	25,078	9,746	13,607	11,180	9,400	8,102	13,278	9,947	7,110	5,290	4,161	5,648
	山梨 Yamanashi	10,352	2,341	807	1,245	997	781	662	1,062	703	478	357	235	336
		計 Total	520,380	95,638	37,012	52,638	43,120	36,029	31,198	50,846	37,943	27,474	20,263	15,522
金沢 Kanazawa	富山 Toyama	7,289	1,519	505	761	682	580	491	779	580	379	282	171	234
	石川 Ishikawa	11,419	2,041	816	1,228	1,054	909	733	1,235	877	624	456	343	429
	福井 Fukui	7,828	1,534	553	879	699	588	518	906	598	413	278	221	284
		計 Total	26,536	5,094	1,874	2,868	2,435	2,077	1,742	2,920	2,055	1,416	1,016	735
名古屋 Nagoya	岐阜 Gifu	23,479	4,614	1,824	2,600	2,148	1,828	1,574	2,503	1,832	1,276	897	630	740
	静岡 Shizuoka	50,556	10,134	3,965	5,607	4,442	3,845	3,256	5,172	3,716	2,616	1,865	1,368	1,728
	愛知 Aichi	106,061	17,075	7,023	10,149	8,682	7,598	6,687	11,490	8,892	6,493	4,835	3,713	4,869
	三重 Mie	16,293	3,286	1,269	1,806	1,497	1,231	1,059	1,693	1,221	873	620	424	549
		計 Total	196,389	35,109	14,081	20,162	16,769	14,502	12,576	20,858	15,661	11,258	8,217	6,135
大阪 Osaka	滋賀 Shiga	11,007	2,078	700	1,037	867	798	722	1,247	926	621	504	334	450
	京都 Kyoto	31,934	6,261	2,314	3,135	2,592	2,245	1,860	3,220	2,382	1,680	1,352	1,022	1,372
	大阪 Osaka	101,672	19,881	6,940	9,837	7,811	6,598	5,638	9,695	7,474	5,611	4,389	3,334	4,702
	兵庫 Hyogo	54,196	11,561	4,192	5,685	4,559	3,785	3,212	5,174	3,892	2,776	1,948	1,449	2,013
	奈良 Nara	14,493	3,100	949	1,513	1,203	1,063	776	1,506	1,137	770	558	406	577
	和歌山 Wakayama	9,845	2,497	843	1,138	820	690	598	945	680	411	297	223	283
		計 Total	223,147	45,378	15,938	22,345	17,852	15,179	12,806	21,787	16,491	11,869	9,048	6,768
広島 Hiroshima	鳥取 Tottori	4,683	1,119	401	546	439	380	278	468	332	225	135	93	115
	島根 Shimane	5,832	1,282	489	689	521	425	364	638	425	260	191	135	189
	岡山 Okayama	19,474	3,790	1,454	2,237	1,848	1,493	1,314	2,081	1,506	1,023	745	495	650
	広島 Hiroshima	37,640	7,913	3,065	4,048	3,145	2,745	2,286	3,830	2,705	1,906	1,375	1,043	1,336
	山口 Yamaguchi	13,406	3,322	1,154	1,678	1,295	957	830	1,216	925	597	389	272	341
		計 Total	81,035	17,426	6,563	9,198	7,248	6,000	5,072	8,233	5,893	4,011	2,835	2,038
高松 Takamatsu	徳島 Tokushima	6,568	1,252	514	732	575	546	445	699	503	389	244	165	200
	香川 Kagawa	10,010	1,849	767	1,140	1,002	870	705	1,068	760	510	385	234	318
	愛媛 Ehime	13,919	2,785	1,118	1,731	1,417	1,104	948	1,435	1,005	662	406	340	397
	高知 Kochi	7,818	1,656	607	890	774	608	471	811	567	361	259	176	250
		計 Total	38,315	7,542	3,006	4,493	3,768	3,128	2,569	4,013	2,835	1,922	1,294	915
福岡 Fukuoka	福岡 Fukuoka	51,905	11,001	4,198	5,701	4,559	3,683	3,062	4,835	3,387	2,387	1,877	1,398	1,865
	佐賀 Saga	7,120	1,567	593	825	677	551	454	756	510	330	217	151	200
	長崎 Nagasaki	13,913	3,414	1,304	1,857	1,472	1,039	895	1,290	748	533	352	244	308
		計 Total	72,938	15,982	6,095	8,383	6,708	5,273	4,411	6,881	4,645	3,250	2,446	1,793
熊本 Kumamoto	熊本 Kumamoto	17,321	4,070	1,352	1,946	1,610	1,347	1,043	1,708	1,211	742	584	416	493
	大分 Oita	10,688	2,420	907	1,320	1,056	849	715	1,077	738	436	302	216	274
	宮崎 Miyazaki	9,154	2,228	893	1,156	895	685	566	801	566	372	265	180	205
	鹿児島 Kagoshima	13,645	3,553	1,403	1,837	1,360	1,054	786	1,202	759	514	324	231	246
		計 Total	50,808	12,271	4,555	6,259	4,921	3,935	3,110	4,788	3,274	2,064	1,475	1,043
沖縄 Okinawa	沖縄 Okinawa	33,846	5,060	2,537	3,947	3,318	2,900	2,391	3,691	2,668	1,791	1,280	922	1,205
全国計 Grand Total		1,585,983	315,998	119,330	168,791	137,391	114,401	96,941	157,077	114,522	80,857	58,992	44,115	58,962

(注) この表は、「(1) 所得階級別人員」を都道府県別に示したものである。
 Note: This table shows "(1) Number of income earners by income range" by prefecture.

(単位：人)

(In persons)

1,200万円 以下 Less than 12 million yen	1,500万円 以下 Less than 15 million yen	2,000万円 以下 Less than 20 million yen	3,000万円 以下 Less than 30 million yen	5,000万円 以下 Less than 50 million yen	1億円 以下 Less than 0.1 billion yen	2億円 以下 Less than 0.2 billion yen	5億円 以下 Less than 0.5 billion yen	10億円 以下 Less than 1 billion yen	20億円 以下 Less than 2 billion yen	50億円 以下 Less than 5 billion yen	100億円 以下 Less than 10 billion yen	100億円 超 Over 10 billion yen	区分 Type 国税局・都道府県 Regional Taxation Bureau/Prefecture		
547	506	346	272	127	39	6	1	-	-	-	-	-	北海道 Hokkaido	札幌 Sapporo	
125	86	55	46	11	4	1	-	-	-	-	-	-	青森 Aomori	仙台 Sendai	
181	127	95	59	13	2	-	-	-	-	-	-	-	岩手 Iwate		
504	450	407	271	147	35	5	2	-	-	-	-	-	宮城 Miyagi		
86	66	55	33	7	3	-	-	-	-	-	-	-	秋田 Akita		
140	116	60	35	8	1	-	1	-	-	-	-	-	山形 Yamagata		
279	213	171	93	35	6	2	-	-	-	-	-	-	福島 Fukushima		
1,315	1,058	843	537	221	51	8	3	-	-	-	-	-	計 Total		
501	420	345	216	86	32	8	-	-	-	-	-	-	茨城 Ibaraki	関東信越 Kanto Shinetsu	
370	303	241	139	48	12	1	-	-	-	-	-	-	栃木 Tochigi		
306	245	162	73	20	7	1	-	-	-	-	-	-	群馬 Gunma		
2,439	2,286	2,039	1,426	657	245	54	3	-	-	-	-	-	埼玉 Saitama		
353	274	205	131	42	12	1	-	-	-	-	-	-	新潟 Niigata		
277	203	119	62	16	5	1	-	-	-	-	-	-	長野 Nagano		
4,246	3,731	3,111	2,047	869	313	66	3	-	-	-	-	-	計 Total		
1,606	1,422	1,268	939	455	171	22	2	1	-	-	-	-	千葉 Chiba	東京 Tokyo	
7,836	7,099	6,424	5,037	2,861	1,146	223	61	4	-	-	-	-	東京 Tokyo		
3,702	3,307	3,066	2,375	1,218	536	102	7	-	-	-	-	-	神奈川 Kanagawa		
139	97	66	28	17	1	-	-	-	-	-	-	-	山梨 Yamanashi		
13,283	11,925	10,824	8,379	4,551	1,854	347	70	5	-	-	-	-	計 Total		
114	101	60	36	11	4	-	-	-	-	-	-	-	富山 Toyama		金沢 Kanazawa
246	214	122	68	20	2	1	-	-	1	-	-	-	石川 Ishikawa		
141	98	73	33	9	3	-	-	-	-	-	-	-	福井 Fukui		
501	413	255	137	40	9	1	-	-	1	-	-	-	計 Total		
413	292	191	86	22	7	2	-	-	-	-	-	-	岐阜 Gifu	名古屋 Nagoya	
1,005	805	578	322	108	22	2	-	-	-	-	-	-	静岡 Shizuoka		
2,852	2,402	1,728	1,043	411	96	22	1	-	-	-	-	-	愛知 Aichi		
298	208	138	67	38	13	3	-	-	-	-	-	-	三重 Mie		
4,568	3,707	2,635	1,518	579	138	29	1	-	-	-	-	-	計 Total		
244	202	165	84	20	7	-	1	-	-	-	-	-	滋賀 Shiga	大阪 Osaka	
729	690	554	336	147	31	10	1	1	-	-	-	-	京都 Kyoto		
2,842	2,494	2,092	1,434	668	188	39	5	-	-	-	-	-	大阪 Osaka		
1,211	1,030	829	546	237	80	13	4	-	-	-	-	-	兵庫 Hyogo		
349	237	173	125	34	16	1	-	-	-	-	-	-	奈良 Nara		
158	110	82	47	16	6	1	-	-	-	-	-	-	和歌山 Wakayama		
5,533	4,763	3,895	2,572	1,122	328	64	11	1	-	-	-	-	計 Total		
58	46	28	15	3	2	-	-	-	-	-	-	-	鳥取 Tottori	広島 Hiroshima	
97	62	31	28	6	-	-	-	-	-	-	-	-	島根 Shimane		
330	239	162	74	18	13	1	1	-	-	-	-	-	岡山 Okayama		
732	622	471	272	111	33	1	1	-	-	-	-	-	広島 Hiroshima		
166	112	90	46	15	1	-	-	-	-	-	-	-	山口 Yamaguchi		
1,383	1,081	782	435	153	49	2	2	-	-	-	-	-	計 Total		
114	86	58	35	6	5	-	-	-	-	-	-	-	徳島 Tokushima	高松 Takamatsu	
163	109	73	45	10	2	-	-	-	-	-	-	-	香川 Kagawa		
216	149	99	77	19	9	2	-	-	-	-	-	-	愛媛 Ehime		
134	108	91	39	14	2	-	-	-	-	-	-	-	高知 Kochi		
627	452	321	196	49	18	2	-	-	-	-	-	-	計 Total		
1,141	1,004	841	615	264	71	12	4	-	-	-	-	-	福岡 Fukuoka	福岡 Fukuoka	
94	85	69	32	7	2	-	-	-	-	-	-	-	佐賀 Saga		
176	118	87	49	21	6	-	-	-	-	-	-	-	長崎 Nagasaki		
1,411	1,207	997	696	292	79	12	4	-	-	-	-	-	計 Total		
292	226	160	86	30	4	1	-	-	-	-	-	-	熊本 Kumamoto	熊本 Kumamoto	
138	114	68	32	19	6	1	-	-	-	-	-	-	大分 Oita		
127	90	69	39	14	3	-	-	-	-	-	-	-	宮崎 Miyazaki		
133	115	64	44	12	8	-	-	-	-	-	-	-	鹿児島 Kagoshima		
690	545	361	201	75	21	2	-	-	-	-	-	-	計 Total		
743	558	423	270	110	26	6	-	-	-	-	-	-	沖縄 Okinawa	沖縄 Okinawa	
34,847	29,946	24,793	17,260	8,188	2,925	545	95	6	1	-	-	-	全国計 Grand Total		

2 申告所得税

(3) 都道府県別の人員(その8) (不動産所得者: 申告納税額のある者)

Income earners by prefecture (Part 8) (Real estate income earners: taxpayers who have income tax self-assessment)

国税局・都道府県 Regional Taxation Bureau / Prefecture	区分 Type		合 計 Total	70万円	100万円	150万円	200万円	250万円	300万円	400万円	500万円	600万円	700万円	800万円	1,000万円	
				以下	以下	以下	以下	以下	以下	以下	以下	以下	以下	以下	以下	以下
				Less than 0.7 million yen	Less than 1 million yen	Less than 1.5 million yen	Less than 2 million yen	Less than 2.5 million yen	Less than 3 million yen	Less than 4 million yen	Less than 5 million yen	Less than 6 million yen	Less than 7 million yen	Less than 8 million yen	Less than 10 million yen	
札幌 Sapporo	北海道	Hokkaido	27,819	1,009	1,858	3,828	3,561	2,870	2,473	3,606	2,356	1,593	1,063	794	984	
仙台 Sendai	青森	Aomori	6,552	234	442	984	855	707	547	876	577	377	247	181	199	
	岩手	Iwate	8,234	276	518	1,034	1,001	857	671	1,179	787	532	343	261	302	
	宮城	Miyagi	17,454	488	834	1,776	1,858	1,658	1,456	2,364	1,645	1,195	890	650	824	
	秋田	Akita	4,402	142	294	554	559	495	393	582	398	275	176	126	159	
	山形	Yamagata	6,591	165	363	738	696	689	588	931	697	461	342	268	292	
	福島	Fukushima	13,028	443	767	1,570	1,433	1,361	1,165	1,854	1,251	838	566	425	559	
	計	Total	56,261	1,748	3,218	6,656	6,402	5,767	4,820	7,786	5,355	3,678	2,564	1,911	2,335	
関東信越 Kanto Shinetsu	茨城	Ibaraki	19,818	641	1,098	2,239	2,138	1,914	1,653	2,693	1,939	1,368	979	651	909	
	栃木	Tochigi	13,475	397	738	1,551	1,519	1,267	1,086	1,856	1,324	884	558	517	669	
	群馬	Gunma	15,061	387	871	1,739	1,788	1,547	1,299	2,156	1,613	1,029	696	498	631	
	埼玉	Saitama	68,014	1,775	3,111	6,308	6,266	5,680	5,134	8,588	6,645	4,910	3,726	2,824	3,935	
	新潟	Niigata	13,252	423	726	1,498	1,508	1,344	1,102	1,813	1,254	875	651	474	571	
	長野	Nagano	15,740	433	894	1,871	1,942	1,665	1,527	2,345	1,608	1,029	694	484	568	
	計	Total	145,360	4,056	7,438	15,206	15,161	13,417	11,801	19,451	14,383	10,095	7,304	5,448	7,283	
東京 Tokyo	千葉	Chiba	48,887	1,519	2,696	5,114	4,746	4,132	3,678	6,259	4,697	3,387	2,417	1,816	2,564	
	東京	Tokyo	217,771	5,794	9,679	20,109	19,902	17,986	16,279	27,270	21,002	15,769	11,793	9,091	12,665	
	神奈川	Kanagawa	98,705	2,692	4,682	9,284	8,990	8,124	7,283	12,220	9,423	6,888	5,185	4,099	5,592	
	山梨	Yamanashi	6,869	168	355	863	798	681	609	996	670	465	351	234	332	
		計	Total	372,232	10,173	17,412	35,370	34,436	30,923	27,849	46,745	35,792	26,509	19,746	15,240	21,153
金沢 Kanazawa	富山	Toyama	4,882	89	217	501	534	496	430	711	541	363	277	166	233	
	石川	Ishikawa	8,050	166	349	792	836	776	650	1,147	841	607	450	341	423	
	福井	Fukui	5,328	114	221	571	529	506	443	845	567	401	273	220	282	
		計	Total	18,260	369	787	1,864	1,899	1,778	1,523	2,703	1,949	1,371	1,000	727	938
名古屋 Nagoya	岐阜	Gifu	16,085	389	756	1,695	1,674	1,555	1,432	2,328	1,763	1,248	881	624	732	
	静岡	Shizuoka	34,667	939	1,683	3,697	3,578	3,303	2,913	4,775	3,522	2,532	1,835	1,357	1,707	
	愛知	Aichi	78,302	1,820	3,281	6,761	6,834	6,550	5,957	10,620	8,446	6,304	4,727	3,667	4,834	
	三重	Mie	10,965	260	530	1,146	1,157	1,052	936	1,562	1,150	849	599	419	544	
		計	Total	140,019	3,408	6,250	13,299	13,243	12,460	11,238	19,285	14,881	10,933	8,042	6,067	7,817
大阪 Osaka	滋賀	Shiga	7,742	179	308	665	682	666	630	1,147	882	605	490	328	445	
	京都	Kyoto	21,762	484	919	1,970	1,969	1,853	1,632	2,925	2,232	1,618	1,326	999	1,355	
	大阪	Osaka	69,865	1,566	2,722	5,978	5,948	5,511	4,913	8,862	7,058	5,402	4,290	3,276	4,638	
	兵庫	Hyogo	35,712	979	1,702	3,506	3,434	3,106	2,801	4,680	3,621	2,671	1,878	1,426	1,988	
	奈良	Nara	9,535	213	364	899	911	883	666	1,365	1,056	736	544	398	571	
	和歌山	Wakayama	5,963	144	289	667	625	586	540	872	640	395	290	220	278	
	計	Total	150,579	3,565	6,304	13,685	13,569	12,605	11,182	19,851	15,489	11,427	8,818	6,647	9,275	
広島 Hiroshima	鳥取	Tottori	2,951	82	162	331	344	326	247	434	316	220	134	90	113	
	島根	Shimane	3,864	102	212	460	430	361	327	588	403	255	186	133	187	
	岡山	Okayama	13,374	325	633	1,465	1,450	1,268	1,173	1,929	1,449	989	730	487	643	
	広島	Hiroshima	25,870	753	1,372	2,822	2,548	2,372	2,063	3,568	2,580	1,845	1,358	1,036	1,325	
	山口	Yamaguchi	8,617	290	507	1,133	1,055	845	757	1,144	891	584	375	269	338	
	計	Total	54,676	1,552	2,886	6,211	5,827	5,172	4,567	7,663	5,639	3,893	2,783	2,015	2,606	
高松 Takamatsu	徳島	Tokushima	4,447	91	187	457	452	443	405	647	483	375	243	165	197	
	香川	Kagawa	6,971	174	322	760	798	745	627	978	739	498	383	231	315	
	愛媛	Ehime	9,316	186	448	1,109	1,101	968	864	1,340	956	650	399	333	393	
	高知	Kochi	5,260	143	258	584	622	522	419	739	555	353	256	174	248	
	計	Total	25,994	594	1,215	2,910	2,973	2,678	2,315	3,704	2,733	1,876	1,281	903	1,153	
福岡 Fukuoka	福岡	Fukuoka	34,760	981	1,760	3,652	3,578	3,127	2,714	4,429	3,207	2,323	1,841	1,385	1,839	
	佐賀	Saga	4,659	130	258	520	527	476	395	696	487	320	213	150	199	
	長崎	Nagasaki	8,761	298	561	1,223	1,168	909	820	1,201	715	525	347	242	298	
		計	Total	48,180	1,409	2,579	5,395	5,273	4,512	3,929	6,326	4,409	3,168	2,401	1,777	2,336
熊本 Kumamoto	熊本	Kumamoto	10,948	284	562	1,254	1,186	1,140	893	1,523	1,142	709	564	411	488	
	大分	Oita	7,048	197	428	881	867	738	656	1,001	695	426	297	216	271	
	宮崎	Miyazaki	5,832	185	393	770	746	596	506	749	541	364	262	177	204	
	鹿児島	Kagoshima	8,315	311	580	1,176	1,100	918	724	1,133	722	488	318	230	242	
		計	Total	32,143	977	1,963	4,081	3,899	3,392	2,779	4,406	3,100	1,987	1,441	1,034	1,205
沖縄 Okinawa	沖縄	Okinawa	25,987	877	1,461	2,891	2,761	2,555	2,175	3,460	2,570	1,745	1,259	912	1,193	
全国計	Grand Total		1,097,510	29,737	53,371	111,396	109,004	98,129	86,651	144,986	108,656	78,275	57,702	43,475	58,278	

(注) この表は、「(1) 所得階級別人員」を都道府県別に示したものである。
Note: This table shows "(1) Number of income earners by income range" by prefecture.

(単位：人)

(In persons)

1, 200万円 以下 Less than 12 million yen	1, 500万円 以下 Less than 15 million yen	2, 000万円 以下 Less than 20 million yen	3, 000万円 以下 Less than 30 million yen	5, 000万円 以下 Less than 50 million yen	1億円 以下 Less than 0.1 billion yen	2億円 以下 Less than 0.2 billion yen	5億円 以下 Less than 0.5 billion yen	10億円 以下 Less than 1 billion yen	20億円 以下 Less than 2 billion yen	50億円 以下 Less than 5 billion yen	100億円 以下 Less than 10 billion yen	100億円 超 Over 10 billion yen	区分 Type 国税局・都道府県 Regional Taxation Bureau/Prefecture	
542	498	343	269	126	39	6	1	-	-	-	-	-	北海道 Hokkaido	札幌 Sapporo
123	86	55	46	11	4	1	-	-	-	-	-	-	青森 Aomori	仙台 Sendai
179	126	95	59	12	2	-	-	-	-	-	-	-	岩手 Iwate	
502	448	407	271	147	34	5	2	-	-	-	-	-	宮城 Miyagi	
85	66	55	33	7	3	-	-	-	-	-	-	-	秋田 Akita	
140	116	60	35	8	1	-	1	-	-	-	-	-	山形 Yamagata	
278	211	171	93	35	6	2	-	-	-	-	-	-	福島 Fukushima	
1,307	1,053	843	537	220	50	8	3	-	-	-	-	-	計 Total	
497	415	344	215	86	31	8	-	-	-	-	-	-	茨城 Ibaraki	関東信越 Kanto Shinetsu
367	302	240	139	48	12	1	-	-	-	-	-	-	栃木 Tochigi	
304	244	160	71	20	7	1	-	-	-	-	-	-	群馬 Gunma	
2,424	2,279	2,031	1,420	656	245	54	3	-	-	-	-	-	埼玉 Saitama	
351	272	204	131	42	12	1	-	-	-	-	-	-	新潟 Niigata	
276	202	118	62	16	5	1	-	-	-	-	-	-	長野 Nagano	
4,219	3,714	3,097	2,038	868	312	66	3	-	-	-	-	-	計 Total	
1,599	1,415	1,264	935	454	170	22	2	1	-	-	-	-	千葉 Chiba	東京 Tokyo
7,751	7,027	6,373	5,007	2,850	1,137	222	61	4	-	-	-	-	東京 Tokyo	
3,676	3,283	3,053	2,370	1,216	536	102	7	-	-	-	-	-	神奈川 Kanagawa	
138	97	66	28	17	1	-	-	-	-	-	-	-	山梨 Yamanashi	
13,164	11,822	10,756	8,340	4,537	1,844	346	70	5	-	-	-	-	計 Total	
113	101	59	36	11	4	-	-	-	-	-	-	-	富山 Toyama	
246	213	121	68	20	2	1	-	-	1	-	-	-	石川 Ishikawa	
141	98	72	33	9	3	-	-	-	-	-	-	-	福井 Fukui	
500	412	252	137	40	9	1	-	-	1	-	-	-	計 Total	
409	292	190	86	22	7	2	-	-	-	-	-	-	岐阜 Gifu	名古屋 Nagoya
993	803	576	322	108	22	2	-	-	-	-	-	-	静岡 Shizuoka	
2,828	2,388	1,719	1,039	408	96	22	1	-	-	-	-	-	愛知 Aichi	
296	207	137	67	38	13	3	-	-	-	-	-	-	三重 Mie	
4,526	3,690	2,622	1,514	576	138	29	1	-	-	-	-	-	計 Total	
240	199	164	84	20	7	-	1	-	-	-	-	-	滋賀 Shiga	
722	684	554	332	147	30	9	1	1	-	-	-	-	京都 Kyoto	
2,813	2,482	2,081	1,429	665	187	39	5	-	-	-	-	-	大阪 Osaka	
1,201	1,021	823	544	235	79	13	4	-	-	-	-	-	兵庫 Hyogo	
346	236	172	124	34	16	1	-	-	-	-	-	-	奈良 Nara	
158	108	82	47	15	6	1	-	-	-	-	-	-	和歌山 Wakayama	
5,480	4,730	3,876	2,560	1,116	325	63	11	1	-	-	-	-	計 Total	
58	46	28	15	3	2	-	-	-	-	-	-	-	鳥取 Tottori	広島 Hiroshima
94	61	31	28	6	-	-	-	-	-	-	-	-	島根 Shimane	
326	238	162	74	18	13	1	1	-	-	-	-	-	岡山 Okayama	
725	617	468	272	111	33	1	1	-	-	-	-	-	広島 Hiroshima	
166	112	90	46	14	1	-	-	-	-	-	-	-	山口 Yamaguchi	
1,369	1,074	779	435	152	49	2	2	-	-	-	-	-	計 Total	
112	86	58	35	6	5	-	-	-	-	-	-	-	徳島 Tokushima	
163	109	72	45	10	2	-	-	-	-	-	-	-	香川 Kagawa	
214	149	99	77	19	9	2	-	-	-	-	-	-	愛媛 Ehime	
134	108	90	39	14	2	-	-	-	-	-	-	-	高知 Kochi	
623	452	319	196	49	18	2	-	-	-	-	-	-	計 Total	
1,131	993	836	614	263	71	12	4	-	-	-	-	-	福岡 Fukuoka	
94	84	69	32	7	2	-	-	-	-	-	-	-	佐賀 Saga	
175	118	87	47	21	6	-	-	-	-	-	-	-	長崎 Nagasaki	
1,400	1,195	992	693	291	79	12	4	-	-	-	-	-	計 Total	
290	224	158	85	30	4	1	-	-	-	-	-	-	熊本 Kumamoto	熊本 Kumamoto
137	113	67	32	19	6	1	-	-	-	-	-	-	大分 Oita	
126	88	69	39	14	3	-	-	-	-	-	-	-	宮崎 Miyazaki	
132	114	63	44	12	8	-	-	-	-	-	-	-	鹿児島 Kagoshima	
685	539	357	200	75	21	2	-	-	-	-	-	-	計 Total	
739	554	423	270	110	26	6	-	-	-	-	-	-	沖縄 Okinawa	
34,554	29,733	24,659	17,189	8,160	2,910	543	95	6	1	-	-	-	全国計 Grand Total	

(3) 都道府県別の人員 (その9) (不動産所得者: 還付申告をした者)

Income earners by prefecture (Part 9) (Real estate income earners: filing returns for refunds)

区分 Type		合計 Total	70万円	100万円	150万円	200万円	250万円	300万円	400万円	500万円	600万円	700万円	800万円	1,000万円
			以下 Less than 0.7 million yen	以下 Less than 1 million yen	以下 Less than 1.5 million yen	以下 Less than 2 million yen	以下 Less than 2.5 million yen	以下 Less than 3 million yen	以下 Less than 4 million yen	以下 Less than 5 million yen	以下 Less than 6 million yen	以下 Less than 7 million yen	以下 Less than 8 million yen	以下 Less than 10 million yen
札幌 Sapporo	北海道 Hokkaido	5,597	2,681	847	794	413	272	166	209	96	61	19	11	10
仙台 Sendai	青森 Aomori	1,176	659	126	135	79	60	37	41	16	8	7	2	4
	岩手 Iwate	1,599	784	176	208	153	85	62	73	31	11	9	5	1
	宮城 Miyagi	2,195	951	218	267	228	132	124	143	74	28	15	6	5
	秋田 Akita	1,297	913	92	115	57	42	22	34	17	3	1	-	-
	山形 Yamagata	1,557	850	148	184	126	75	59	69	28	11	4	3	-
	福島 Fukushima	1,876	858	191	272	180	131	81	93	38	17	6	3	3
	計 Total	9,700	5,015	951	1,181	823	525	385	453	204	78	42	19	13
関東信越 Kanto Shinetsu	茨城 Ibaraki	2,329	971	258	341	250	166	92	138	50	29	16	3	4
	栃木 Tochigi	1,926	823	228	292	198	123	86	89	47	21	9	2	3
	群馬 Gunma	1,783	663	212	278	174	144	88	121	48	24	16	5	4
	埼玉 Saitama	6,407	2,161	730	1,000	693	499	364	494	231	97	51	30	25
	新潟 Niigata	2,482	1,240	273	327	194	149	92	117	53	20	7	3	2
	長野 Nagano	2,776	1,072	345	416	293	204	152	156	75	35	9	10	6
	計 Total	17,703	6,930	2,046	2,654	1,802	1,285	874	1,115	504	226	108	53	44
東京 Tokyo	千葉 Chiba	4,953	1,727	599	786	523	339	300	315	177	78	51	21	18
	東京 Tokyo	25,204	7,893	2,629	3,759	2,685	1,972	1,518	2,101	1,156	565	314	181	201
	神奈川 Kanagawa	10,144	3,156	1,112	1,644	1,128	802	604	835	427	186	95	51	51
	山梨 Yamanashi	735	250	83	114	91	59	37	53	28	11	4	1	3
		計 Total	41,036	13,026	4,423	6,303	4,427	3,172	2,459	3,304	1,788	840	464	254
金沢 Kanazawa	富山 Toyama	850	346	79	109	89	56	50	57	35	16	5	5	1
	石川 Ishikawa	1,046	345	109	181	114	88	64	79	34	16	6	2	6
	福井 Fukui	867	342	95	126	94	53	56	53	31	11	4	1	1
		計 Total	2,763	1,033	283	416	297	197	170	189	100	43	15	8
名古屋 Nagoya	岐阜 Gifu	2,181	806	243	357	232	174	104	150	60	23	15	6	7
	静岡 Shizuoka	4,746	1,655	630	770	437	358	265	321	166	73	27	10	20
	愛知 Aichi	8,804	2,669	1,006	1,317	1,057	699	558	714	391	169	100	45	29
	三重 Mie	1,627	560	196	242	195	117	92	105	67	21	19	4	5
		計 Total	17,358	5,690	2,075	2,686	1,921	1,348	1,019	1,290	684	286	161	65
大阪 Osaka	滋賀 Shiga	1,038	367	124	136	102	84	68	76	40	14	11	5	5
	京都 Kyoto	2,882	883	345	444	306	237	176	239	128	52	20	22	13
	大阪 Osaka	7,972	2,373	754	1,284	909	666	514	676	359	183	94	54	54
	兵庫 Hyogo	5,094	1,540	567	799	589	409	309	417	236	94	62	21	23
	奈良 Nara	1,366	412	129	232	142	111	81	122	75	30	13	7	6
	和歌山 Wakayama	940	340	114	147	103	64	42	64	35	14	7	3	4
	計 Total	19,292	5,915	2,033	3,042	2,151	1,571	1,190	1,594	873	387	207	112	105
広島 Hiroshima	鳥取 Tottori	496	206	58	73	45	37	26	28	14	4	1	3	1
	島根 Shimane	623	254	85	91	55	39	24	42	20	4	5	-	1
	岡山 Okayama	1,829	607	182	321	216	154	102	129	56	30	15	7	7
	広島 Hiroshima	3,197	1,158	364	480	341	253	163	234	110	52	14	6	7
	山口 Yamaguchi	1,193	473	153	185	128	69	56	65	32	13	14	2	3
	計 Total	7,338	2,698	842	1,150	785	552	371	498	232	103	49	18	19
高松 Takamatsu	徳島 Tokushima	619	222	62	109	66	53	28	42	17	14	1	-	3
	香川 Kagawa	961	311	117	165	116	76	60	82	16	9	2	3	3
	愛媛 Ehime	1,187	419	161	196	138	73	53	74	42	11	7	7	4
	高知 Kochi	700	290	82	96	71	46	35	53	12	7	3	2	2
	計 Total	3,467	1,242	422	566	391	248	176	251	87	41	13	12	12
福岡 Fukuoka	福岡 Fukuoka	4,569	1,575	545	737	478	354	257	323	152	54	33	11	23
	佐賀 Saga	755	283	87	131	75	52	42	49	22	7	4	1	1
	長崎 Nagasaki	1,213	466	152	208	133	74	53	75	26	7	4	2	10
	計 Total	6,537	2,324	784	1,076	686	480	352	447	200	68	41	14	34
熊本 Kumamoto	熊本 Kumamoto	1,687	731	171	184	175	104	88	133	49	21	17	4	4
	大分 Oita	835	335	81	130	77	56	43	60	36	7	5	-	3
	宮崎 Miyazaki	699	286	88	105	63	47	35	39	21	7	2	2	1
	鹿児島 Kagoshima	1,181	472	158	199	123	67	43	52	29	25	5	1	4
		計 Total	4,402	1,824	498	618	438	274	209	284	135	60	29	7
沖縄 Okinawa	沖縄 Okinawa	1,498	427	155	203	162	149	115	147	59	34	20	9	12
	全国計 Grand Total	136,691	48,805	15,359	20,689	14,296	10,073	7,486	9,781	4,962	2,227	1,168	582	603

(注) この表は、「(1) 所得階級別人員」を都道府県別に示したものである。

Note: This table shows "(1) Number of income earners by income range" by prefecture.

(単位：人)
(In persons)

1,200万円 以下 Less than 12 million yen	1,500万円 以下 Less than 15 million yen	2,000万円 以下 Less than 20 million yen	3,000万円 以下 Less than 30 million yen	5,000万円 以下 Less than 50 million yen	1億円 以下 Less than 0.1 billion yen	2億円 以下 Less than 0.2 billion yen	5億円 以下 Less than 0.5 billion yen	10億円 以下 Less than 1 billion yen	20億円 以下 Less than 2 billion yen	50億円 以下 Less than 5 billion yen	100億円 以下 Less than 10 billion yen	100億円 超 Over 10 billion yen	区分 Type 国税局・都道府県 Regional Taxation Bureau/Prefecture
5	8	2	3	-	-	-	-	-	-	-	-	-	北海道 Hokkaido 札幌 Sapporo
2	-	-	-	-	-	-	-	-	-	-	-	-	青森 Aomori
1	-	-	-	-	-	-	-	-	-	-	-	-	岩手 Iwate
2	2	-	-	-	-	-	-	-	-	-	-	-	宮城 Miyagi
1	-	-	-	-	-	-	-	-	-	-	-	-	秋田 Akita
-	-	-	-	-	-	-	-	-	-	-	-	-	山形 Yamagata
1	2	-	-	-	-	-	-	-	-	-	-	-	福島 Fukushima
7	4	-	-	-	-	-	-	-	-	-	-	-	計 Total
4	4	1	1	-	1	-	-	-	-	-	-	-	茨城 Ibaraki
3	1	1	-	-	-	-	-	-	-	-	-	-	栃木 Tochigi
1	1	2	2	-	-	-	-	-	-	-	-	-	群馬 Gunma
13	6	7	5	1	-	-	-	-	-	-	-	-	埼玉 Saitama
2	2	1	-	-	-	-	-	-	-	-	-	-	新潟 Niigata
1	1	1	-	-	-	-	-	-	-	-	-	-	長野 Nagano
24	15	13	8	1	1	-	-	-	-	-	-	-	計 Total
6	7	1	3	1	1	-	-	-	-	-	-	-	千葉 Chiba
76	69	44	23	9	8	1	-	-	-	-	-	-	東京 Tokyo
21	18	7	5	2	-	-	-	-	-	-	-	-	東京 Tokyo
1	-	-	-	-	-	-	-	-	-	-	-	-	神奈川 Kanagawa
104	94	52	31	12	9	1	-	-	-	-	-	-	山梨 Yamanashi
1	-	1	-	-	-	-	-	-	-	-	-	-	計 Total
-	1	1	-	-	-	-	-	-	-	-	-	-	富山 Toyama
-	-	-	-	-	-	-	-	-	-	-	-	-	石川 Ishikawa
1	1	2	-	-	-	-	-	-	-	-	-	-	福井 Fukui
1	1	2	-	-	-	-	-	-	-	-	-	-	計 Total
3	-	1	-	-	-	-	-	-	-	-	-	-	岐阜 Gifu
12	-	2	-	-	-	-	-	-	-	-	-	-	静岡 Shizuoka
21	14	8	4	3	-	-	-	-	-	-	-	-	愛知 Aichi
2	1	1	-	-	-	-	-	-	-	-	-	-	三重 Mie
38	15	12	4	3	-	-	-	-	-	-	-	-	計 Total
3	3	-	-	-	-	-	-	-	-	-	-	-	滋賀 Shiga
6	6	-	3	-	1	1	-	-	-	-	-	-	京都 Kyoto
26	10	7	5	3	1	-	-	-	-	-	-	-	大阪 Osaka
9	8	6	2	2	1	-	-	-	-	-	-	-	兵庫 Hyogo
3	1	1	1	-	-	-	-	-	-	-	-	-	奈良 Nara
-	2	-	-	1	-	-	-	-	-	-	-	-	和歌山 Wakayama
47	30	14	11	6	3	1	-	-	-	-	-	-	計 Total
-	-	-	-	-	-	-	-	-	-	-	-	-	鳥取 Tottori
2	1	-	-	-	-	-	-	-	-	-	-	-	島根 Shimane
2	1	-	-	-	-	-	-	-	-	-	-	-	岡山 Okayama
7	5	3	-	-	-	-	-	-	-	-	-	-	広島 Hiroshima
-	-	-	-	-	-	-	-	-	-	-	-	-	山口 Yamaguchi
11	7	3	-	-	-	-	-	-	-	-	-	-	計 Total
2	-	-	-	-	-	-	-	-	-	-	-	-	徳島 Tokushima
-	-	1	-	-	-	-	-	-	-	-	-	-	香川 Kagawa
2	-	-	-	-	-	-	-	-	-	-	-	-	愛媛 Ehime
-	-	1	-	-	-	-	-	-	-	-	-	-	高知 Kochi
4	-	2	-	-	-	-	-	-	-	-	-	-	計 Total
10	10	5	1	1	-	-	-	-	-	-	-	-	福岡 Fukuoka
-	1	-	-	-	-	-	-	-	-	-	-	-	佐賀 Saga
1	-	-	2	-	-	-	-	-	-	-	-	-	長崎 Nagasaki
11	11	5	3	1	-	-	-	-	-	-	-	-	計 Total
2	1	2	1	-	-	-	-	-	-	-	-	-	熊本 Kumamoto
1	1	-	-	-	-	-	-	-	-	-	-	-	大分 Oita
1	2	-	-	-	-	-	-	-	-	-	-	-	宮崎 Miyazaki
1	1	1	-	-	-	-	-	-	-	-	-	-	鹿児島 Kagoshima
5	5	3	1	-	-	-	-	-	-	-	-	-	計 Total
3	3	-	-	-	-	-	-	-	-	-	-	-	沖縄 Okinawa
260	193	108	61	23	13	2	-	-	-	-	-	-	全国計 Grand Total

(3) 都道府県別の人員（その10）（給与所得者：合計）

Income earners by prefecture (Part 10) (Employment income earners: all return types)

区分 Type 国税局・都道府県 Regional Taxation Bureau / Prefecture		合計 Total	70万円	100万円	150万円	200万円	250万円	300万円	400万円	500万円	600万円	700万円	800万円	1,000万円
			以下 Less than 0.7 million yen	以下 Less than 1 million yen	以下 Less than 1.5 million yen	以下 Less than 2 million yen	以下 Less than 2.5 million yen	以下 Less than 3 million yen	以下 Less than 4 million yen	以下 Less than 5 million yen	以下 Less than 6 million yen	以下 Less than 7 million yen	以下 Less than 8 million yen	以下 Less than 10 million yen
札幌 Sapporo	北海道 Hokkaido	388,424	47,116	20,498	47,414	42,800	37,369	29,705	46,321	32,313	24,529	15,149	9,498	10,487
仙台 Sendai	青森 Aomori	99,749	13,339	7,163	15,367	13,223	10,595	7,409	10,324	7,216	4,864	2,647	1,649	1,659
	岩手 Iwate	109,917	13,718	6,967	16,208	14,679	12,242	8,630	12,258	8,155	5,700	3,260	1,719	1,894
	宮城 Miyagi	190,284	19,176	9,043	22,590	21,086	19,019	15,107	23,227	16,581	12,402	8,303	5,218	5,889
	秋田 Akita	87,642	10,058	5,828	13,189	12,243	10,011	7,041	9,790	6,459	4,814	2,330	1,256	1,376
	山形 Yamagata	93,096	10,051	5,479	13,045	12,125	10,336	7,621	10,945	7,571	5,450	3,018	1,541	1,745
	福島 Fukushima	144,161	15,539	7,879	18,264	17,193	15,274	11,833	17,580	12,033	8,703	5,211	3,164	3,206
	計 Total	724,849	81,881	42,359	98,663	90,549	77,477	57,641	84,124	58,015	41,933	24,769	14,547	15,769
関東信越 Kanto Shinetsu	茨城 Ibaraki	227,621	23,809	10,776	25,708	22,539	20,882	17,542	28,611	20,759	15,760	11,414	7,270	8,290
	栃木 Tochigi	148,745	15,223	6,879	16,607	15,424	13,744	11,491	18,654	13,423	10,534	7,193	4,571	4,862
	群馬 Gunma	145,286	15,883	6,770	16,576	15,038	13,825	11,364	18,608	13,230	9,696	6,254	3,675	4,102
	埼玉 Saitama	602,954	59,254	23,620	57,105	54,614	52,933	46,068	79,035	58,534	42,962	32,950	22,662	25,722
	新潟 Niigata	178,976	18,311	9,087	22,013	20,992	19,428	15,534	23,691	15,788	10,792	6,361	3,493	3,998
	長野 Nagano	166,860	19,601	8,512	19,380	17,773	15,941	13,388	21,057	15,180	11,082	7,006	4,126	4,315
	計 Total	1,470,442	152,081	65,644	157,389	146,380	136,753	115,387	189,656	136,914	100,826	71,178	45,797	51,289
東京 Tokyo	千葉 Chiba	525,481	49,061	19,980	48,558	46,327	44,283	38,200	66,299	50,299	36,988	30,122	21,758	24,886
	東京 Tokyo	1,548,938	120,601	47,759	118,140	119,221	112,392	94,530	168,673	138,299	108,655	91,297	72,692	98,925
	神奈川 Kanagawa	835,680	69,773	26,498	64,892	64,716	61,956	55,102	100,386	80,101	63,171	54,154	42,046	52,568
	山梨 Yamanashi	65,800	8,349	3,593	7,937	6,885	6,152	4,888	7,739	5,443	4,052	2,741	1,619	1,783
	計 Total	2,975,899	247,784	97,830	239,527	237,149	224,783	192,720	343,097	274,142	212,866	178,314	138,115	178,162
金沢 Kanazawa	富山 Toyama	82,843	7,017	3,294	8,454	8,467	8,519	7,681	12,625	8,381	5,804	3,627	1,975	2,179
	石川 Ishikawa	89,589	8,647	3,972	9,567	9,233	8,956	7,555	12,190	8,604	5,894	3,791	2,276	2,613
	福井 Fukui	59,551	5,261	2,696	6,118	6,332	5,961	5,196	8,339	5,747	4,071	2,599	1,488	1,704
	計 Total	231,983	20,925	9,962	24,139	24,032	23,436	20,432	33,154	22,732	15,769	10,017	5,739	6,496
名古屋 Nagoya	岐阜 Gifu	169,800	18,318	7,605	17,806	16,952	16,055	13,616	23,206	16,787	11,349	7,588	4,672	5,046
	静岡 Shizuoka	285,682	27,746	12,726	30,728	28,851	26,706	22,407	37,512	27,284	19,466	13,866	8,779	9,688
	愛知 Aichi	619,505	54,211	21,207	52,177	52,050	49,614	44,395	79,755	63,274	47,070	36,992	26,320	29,757
	三重 Mie	141,229	13,840	5,896	14,301	13,377	12,751	10,811	18,478	13,935	10,563	7,819	4,841	5,017
	計 Total	1,216,216	114,115	47,434	115,012	111,230	105,126	91,229	158,951	121,280	88,448	66,265	44,612	49,508
大阪 Osaka	滋賀 Shiga	110,904	10,461	4,481	10,342	9,972	9,333	8,310	14,766	11,158	8,699	6,904	4,212	4,455
	京都 Kyoto	198,747	20,151	8,035	19,215	17,693	16,636	14,203	24,498	18,248	13,461	10,591	7,257	8,997
	大阪 Osaka	673,298	64,135	25,801	63,387	60,200	55,444	48,257	84,967	64,835	46,659	36,599	25,907	31,199
	兵庫 Hyogo	441,648	41,153	16,233	39,042	37,405	35,546	31,399	55,860	42,901	32,703	25,547	18,291	20,824
	奈良 Nara	100,405	9,877	3,834	8,827	8,395	8,064	7,292	13,124	9,889	7,557	5,621	3,719	4,436
	和歌山 Wakayama	61,122	7,240	3,264	6,917	6,039	5,374	4,585	7,357	5,494	4,327	2,716	1,600	1,800
	計 Total	1,586,124	153,017	61,648	147,730	139,704	130,397	114,046	200,572	152,525	113,406	87,978	60,986	71,711
広島 Hiroshima	鳥取 Tottori	42,999	4,966	2,393	5,654	5,358	4,565	3,470	5,131	3,631	2,589	1,318	798	876
	島根 Shimane	54,691	6,044	3,147	7,004	6,864	6,087	4,698	6,736	4,404	3,319	1,707	982	1,049
	岡山 Okayama	142,834	16,420	5,895	14,352	14,114	13,649	11,515	19,584	13,447	9,608	6,324	3,721	4,171
	広島 Hiroshima	217,522	22,145	8,960	21,442	21,049	20,273	17,367	28,665	20,425	14,680	10,682	7,087	7,686
	山口 Yamaguchi	98,453	11,394	4,931	10,890	10,429	9,625	7,914	12,745	9,020	6,426	4,010	2,353	2,585
	計 Total	556,499	60,969	25,326	59,342	57,814	54,199	44,964	72,861	50,927	36,622	24,041	14,941	16,367
高松 Takamatsu	徳島 Tokushima	50,755	4,663	2,313	5,573	5,254	4,743	3,851	6,289	4,996	3,830	2,402	1,416	1,650
	香川 Kagawa	71,853	6,341	2,986	7,181	7,315	7,300	6,361	9,898	6,768	5,023	3,177	1,978	2,120
	愛媛 Ehime	83,512	9,822	4,050	9,149	8,525	7,986	6,676	10,132	7,315	5,391	3,280	2,146	2,495
	高知 Kochi	42,380	5,226	2,488	5,391	4,722	4,129	3,182	4,842	3,419	2,553	1,418	873	1,002
	計 Total	248,500	26,052	11,837	27,294	25,816	24,158	20,070	31,161	22,498	16,797	10,277	6,413	7,267
福岡 Fukuoka	福岡 Fukuoka	358,714	41,153	17,195	39,658	35,271	31,186	26,044	42,871	30,720	22,738	16,936	10,871	13,051
	佐賀 Saga	69,246	8,598	4,254	9,558	8,228	6,966	5,359	7,983	5,704	4,378	2,309	1,277	1,405
	長崎 Nagasaki	90,448	11,828	5,363	11,982	10,459	8,890	6,757	9,750	7,114	5,540	3,272	1,848	2,077
	計 Total	518,408	61,579	26,812	61,198	53,958	47,042	38,160	60,604	43,538	32,656	22,517	13,996	16,533
熊本 Kumamoto	熊本 Kumamoto	122,871	16,207	6,684	15,318	13,553	12,078	9,082	14,073	9,890	7,484	4,572	2,669	3,111
	大分 Oita	68,429	7,867	3,707	8,312	7,361	6,732	5,274	8,311	5,760	4,383	2,546	1,547	1,759
	宮崎 Miyazaki	68,044	9,233	4,422	9,485	7,978	6,517	5,099	7,310	5,287	3,707	2,049	1,309	1,430
	鹿児島 Kagoshima	100,384	13,376	6,093	12,940	11,412	9,553	7,560	10,883	7,754	5,858	3,456	2,063	2,385
	計 Total	359,728	46,683	20,906	46,055	40,304	34,880	27,015	40,577	28,691	21,432	12,623	7,588	8,685
沖縄 Okinawa	沖縄 Okinawa	80,684	11,744	5,584	12,025	8,764	6,946	5,191	8,181	5,873	4,328	2,782	1,905	2,061
	全国計 Grand Total	10,357,756	1,023,946	435,840	1,035,788	978,500	902,566	756,560	1,269,259	949,448	709,612	525,910	364,137	434,335

(注) この表は、「(1) 所得階級別人員」を都道府県別に示したものである。

Note: This table shows "(1) Number of income earners by income range" by prefecture.

(単位：人)
(In persons)

1,200万円 以下	1,500万円 以下	2,000万円 以下	3,000万円 以下	5,000万円 以下	1億円 以下	2億円 以下	5億円 以下	10億円 以下	20億円 以下	50億円 以下	100億円 以下	100億円 超	区分 Type 国税局・都道府県 Regional Taxation Bureau/Prefecture
Less than 12 million yen	Less than 15 million yen	Less than 20 million yen	Less than 30 million yen	Less than 50 million yen	Less than 0.1 billion yen	Less than 0.2 billion yen	Less than 0.5 billion yen	Less than 1 billion yen	Less than 2 billion yen	Less than 5 billion yen	Less than 10 billion yen	Over 10 billion yen	
5,825	5,450	6,285	4,945	1,896	645	146	29	1	2	1	-	-	北海道 Hokkaido 札幌 Sapporo
957	960	1,149	750	328	131	16	3	-	-	-	-	-	青森 Aomori
1,054	991	1,100	870	335	113	22	1	1	-	-	-	-	岩手 Iwate
3,440	2,962	2,965	1,966	930	310	59	10	1	-	-	-	-	宮城 Miyagi
675	731	902	594	242	87	16	-	-	-	-	-	-	秋田 Akita
903	928	1,096	753	353	122	14	-	-	-	-	-	-	山形 Yamagata
1,810	1,694	1,966	1,665	795	291	51	9	-	1	-	-	-	福島 Fukushima
8,839	8,266	9,178	6,598	2,983	1,054	178	23	2	1	-	-	-	計 Total
4,357	3,306	2,950	2,260	971	339	66	11	1	-	-	-	-	茨城 Ibaraki
2,668	2,181	2,226	1,778	883	330	60	12	1	1	-	-	-	栃木 Tochigi
2,272	2,119	2,532	2,047	875	356	51	10	3	-	-	-	-	群馬 Gunma
13,963	11,223	9,801	7,826	3,377	1,056	207	40	-	1	1	-	-	埼玉 Saitama
2,146	1,951	2,415	1,868	757	306	38	7	-	-	-	-	-	新潟 Niigata
2,276	1,998	2,373	1,748	754	284	54	10	1	1	-	-	-	長野 Nagano
27,682	22,778	22,297	17,527	7,617	2,671	476	90	6	3	1	-	-	計 Total
14,241	11,694	10,233	7,823	3,363	1,118	199	42	3	2	2	-	-	千葉 Chiba
63,177	59,550	56,909	43,776	21,454	9,576	2,410	719	136	42	4	1	-	東京 Tokyo
30,091	24,737	21,078	15,270	6,318	2,266	464	78	15	-	-	-	-	東京 Tokyo
954	1,013	1,276	928	314	98	28	7	1	-	-	-	-	神奈川 Kanagawa
108,463	96,994	89,496	67,797	31,449	13,058	3,101	846	155	44	6	1	-	山梨 Yamanashi
1,195	1,213	1,129	766	362	130	21	3	1	-	-	-	-	計 Total
1,532	1,611	1,485	987	482	153	35	6	-	-	-	-	-	富山 Toyama
942	935	969	720	336	114	18	4	1	-	-	-	-	石川 Ishikawa
3,669	3,759	3,583	2,473	1,180	397	74	13	2	-	-	-	-	福井 Fukui
2,787	2,398	2,506	1,785	894	354	66	9	1	-	-	-	-	計 Total
5,043	4,509	4,442	3,455	1,653	654	138	27	2	-	-	-	-	岐阜 Gifu
16,675	15,152	13,091	9,970	5,052	2,121	499	104	16	3	-	-	-	静岡 Shizuoka
2,569	2,219	2,202	1,531	739	280	51	8	1	-	-	-	-	愛知 Aichi
27,074	24,278	22,241	16,741	8,338	3,409	754	148	20	3	-	-	-	三重 Mie
2,309	1,996	1,617	1,164	522	170	25	7	1	-	-	-	-	計 Total
5,215	5,052	4,464	3,070	1,290	522	116	25	7	-	1	-	-	滋賀 Shiga
17,002	15,347	14,681	11,365	5,132	1,904	384	84	6	3	-	-	-	京都 Kyoto
11,958	10,681	9,730	7,302	3,365	1,356	274	64	12	2	-	-	-	大阪 Osaka
2,463	2,339	2,250	1,705	706	258	44	5	-	-	-	-	-	兵庫 Hyogo
999	1,012	1,113	797	352	117	18	1	-	-	-	-	-	奈良 Nara
39,946	36,427	33,855	25,403	11,367	4,327	861	186	26	5	1	-	-	和歌山 Wakayama
531	603	572	346	156	37	4	1	-	-	-	-	-	計 Total
620	606	703	450	208	55	7	1	-	-	-	-	-	鳥取 Tottori
2,382	2,388	2,503	1,778	698	232	44	8	-	1	-	-	-	島根 Shimane
4,452	3,935	3,847	2,797	1,354	521	129	26	-	-	-	-	-	岡山 Okayama
1,430	1,352	1,573	1,125	477	140	27	6	1	-	-	-	-	広島 Hiroshima
9,415	8,884	9,198	6,496	2,893	985	211	42	1	1	-	-	-	山口 Yamaguchi
869	850	971	682	298	88	13	4	-	-	-	-	-	計 Total
1,218	1,305	1,381	932	420	130	18	1	-	-	-	-	-	徳島 Tokushima
1,447	1,409	1,690	1,224	522	214	31	7	1	-	-	-	-	香川 Kagawa
644	651	824	664	249	92	8	3	-	-	-	-	-	愛媛 Ehime
4,178	4,215	4,866	3,502	1,489	524	70	15	1	-	-	-	-	高知 Kochi
7,627	7,449	7,384	5,264	2,256	830	176	31	2	1	-	-	-	計 Total
832	747	804	517	232	78	15	2	-	-	-	-	-	福岡 Fukuoka
1,301	1,312	1,435	971	403	126	19	1	-	-	-	-	-	佐賀 Saga
9,760	9,508	9,623	6,752	2,891	1,034	210	34	2	1	-	-	-	長崎 Nagasaki
1,829	1,846	2,099	1,451	638	250	27	9	1	-	-	-	-	計 Total
1,030	1,062	1,255	957	374	171	16	4	1	-	-	-	-	熊本 Kumamoto
841	910	1,038	884	372	142	23	6	2	-	-	-	-	大分 Oita
1,475	1,442	1,834	1,444	617	197	37	5	-	-	-	-	-	宮崎 Miyazaki
5,175	5,260	6,226	4,736	2,001	760	103	24	4	-	-	-	-	鹿児島 Kagoshima
1,164	1,130	1,391	1,093	360	138	20	4	-	-	-	-	-	計 Total
251,190	226,949	218,239	164,063	74,464	29,002	6,204	1,454	220	60	9	1	-	沖縄 Okinawa
													全国計 Grand Total

2 申告所得税

(3) 都道府県別の人員 (その11) (給与所得者：申告納税額のある者)

Income earners by prefecture (Part 11) (Employment income earners: taxpayers who have income tax self-assessment)

区 分 Type		合 計 Total	70万円	100万円	150万円	200万円	250万円	300万円	400万円	500万円	600万円	700万円	800万円	1,000万円
			以下 Less than 0.7 million yen	以下 Less than 1 million yen	以下 Less than 1.5 million yen	以下 Less than 2 million yen	以下 Less than 2.5 million yen	以下 Less than 3 million yen	以下 Less than 4 million yen	以下 Less than 5 million yen	以下 Less than 6 million yen	以下 Less than 7 million yen	以下 Less than 8 million yen	以下 Less than 10 million yen
札幌 Sapporo	北海道 Hokkaido	95,793	2,211	2,967	9,057	11,661	10,666	8,145	12,234	7,865	5,612	4,363	3,157	4,064
仙台 Sendai	青 森 Aomori	22,272	641	946	2,481	2,879	2,541	1,896	2,641	1,743	1,292	985	696	809
	岩 手 Iwate	26,927	710	1,046	3,044	3,755	3,424	2,372	3,432	2,223	1,573	1,099	709	803
	宮 城 Miyagi	45,093	820	1,175	3,809	5,103	4,706	3,782	5,652	3,940	2,890	2,297	1,648	2,265
	秋 田 Akita	19,690	465	723	2,213	2,808	2,474	1,834	2,605	1,576	1,070	811	473	592
	山 形 Yamagata	22,951	489	851	2,437	3,058	2,714	2,021	2,904	2,027	1,449	1,027	613	800
	福 島 Fukushima	38,404	775	1,183	3,601	4,532	4,225	3,291	5,017	3,402	2,514	1,995	1,301	1,490
	計 Total	175,337	3,900	5,924	17,585	22,135	20,084	15,196	22,251	14,911	10,788	8,214	5,440	6,759
関東信越 Kanto Shinetsu	茨 城 Ibaraki	52,599	834	1,243	4,204	5,349	5,430	4,435	6,987	4,799	3,808	3,164	2,206	2,801
	栃 木 Tochigi	36,782	663	953	2,792	3,715	3,500	3,049	4,857	3,504	2,601	2,111	1,467	1,798
	群 馬 Gunma	37,890	700	953	3,085	4,087	3,764	3,047	5,067	3,436	2,602	2,068	1,371	1,740
	埼 玉 Saitama	138,767	2,707	3,246	9,745	13,002	13,840	11,712	19,039	13,039	9,513	7,592	5,876	7,744
	新 潟 Niigata	45,379	846	1,287	4,107	5,444	5,071	4,264	6,432	4,280	2,891	2,104	1,387	1,772
	長 野 Nagano	42,833	870	1,285	3,787	4,935	4,597	3,692	5,830	4,008	2,933	2,197	1,486	1,856
	計 Total	354,250	6,620	8,967	27,720	36,532	36,202	30,199	48,212	33,066	24,348	19,236	13,793	17,711
東 京 Tokyo	千 葉 Chiba	117,408	2,330	2,790	8,276	10,769	11,070	9,254	15,408	10,882	7,866	6,546	5,139	6,575
	東 京 Tokyo	382,332	4,932	6,654	20,025	25,468	26,470	22,758	39,251	31,118	25,460	21,611	18,587	27,669
	神 奈 川 Kanagawa	189,571	3,590	3,857	11,502	14,544	15,050	13,405	22,851	17,006	13,152	11,127	9,152	13,266
	山 梨 Yamanashi	18,105	422	519	1,584	1,984	1,882	1,465	2,318	1,599	1,246	929	657	792
		計 Total	707,416	11,274	13,820	41,387	52,765	54,472	46,882	79,828	60,605	47,724	40,213	33,535
金 沢 Kanazawa	富 山 Toyama	22,812	301	512	1,667	2,305	2,439	2,183	3,606	2,417	1,642	1,169	773	958
	石 川 Ishikawa	24,275	340	558	1,835	2,501	2,519	2,033	3,321	2,398	1,725	1,292	842	1,198
	福 井 Fukui	16,776	245	410	1,210	1,795	1,680	1,424	2,389	1,737	1,142	888	617	775
	計 Total	63,863	886	1,480	4,712	6,601	6,638	5,640	9,316	6,552	4,509	3,349	2,232	2,931
名古屋 Nagoya	岐 阜 Gifu	43,669	752	1,010	3,285	4,691	4,749	3,932	6,344	4,220	3,016	2,191	1,583	2,027
	静 岡 Shizuoka	77,637	1,449	2,115	6,162	8,058	8,212	6,612	10,706	7,392	5,264	4,060	3,025	3,765
	愛 知 Aichi	155,852	2,563	3,178	9,624	13,205	13,534	11,873	19,681	14,628	11,117	9,116	7,180	9,573
	三 重 Mie	35,202	566	853	2,628	3,524	3,533	2,859	4,793	3,413	2,492	2,010	1,445	1,847
	計 Total	312,360	5,330	7,156	21,699	29,478	30,028	25,276	41,524	29,653	21,889	17,377	13,233	17,212
大 阪 Osaka	滋 賀 Shiga	24,838	450	612	1,832	2,423	2,266	1,807	3,192	2,263	1,765	1,681	1,283	1,495
	京 都 Kyoto	48,971	775	1,114	3,438	4,256	4,256	3,613	6,060	4,215	3,230	2,629	2,189	3,117
	大 阪 Osaka	147,924	2,551	3,231	9,892	12,572	12,412	10,413	18,453	13,670	9,954	8,129	6,480	9,257
	兵 庫 Hyogo	95,138	1,811	2,087	6,416	8,141	8,084	6,977	11,816	8,450	6,314	5,181	4,215	5,768
	奈 良 Nara	22,182	416	480	1,411	1,807	1,819	1,587	2,902	2,079	1,500	1,214	951	1,358
	和歌山 Wakayama	15,503	356	510	1,323	1,563	1,399	1,207	1,908	1,340	1,118	853	614	772
		計 Total	354,556	6,359	8,034	24,312	30,762	30,236	25,604	44,331	32,017	23,881	19,687	15,732
広 島 Hiroshima	鳥 取 Tottori	10,973	188	363	1,084	1,473	1,264	916	1,391	929	702	442	334	458
	島 根 Shimane	14,806	288	489	1,439	2,073	1,865	1,408	1,934	1,151	904	632	414	511
	岡 山 Okayama	36,612	618	853	2,724	3,709	3,690	3,071	5,210	3,393	2,481	1,986	1,340	1,724
	広 島 Hiroshima	61,058	1,060	1,451	4,346	6,277	6,343	5,356	8,588	5,564	4,000	3,166	2,426	3,065
	山 口 Yamaguchi	28,496	627	796	2,406	3,487	3,319	2,743	4,132	2,522	1,691	1,290	868	1,065
	計 Total	151,945	2,781	3,952	11,999	17,019	16,481	13,494	21,255	13,559	9,778	7,516	5,382	6,823
高 松 Takamatsu	徳 島 Tokushima	12,850	174	302	1,028	1,323	1,222	955	1,553	1,192	907	747	513	691
	香 川 Kagawa	21,175	256	413	1,401	2,032	2,337	2,010	3,231	2,068	1,442	1,107	730	935
	愛 媛 Ehime	23,573	425	618	1,992	2,448	2,380	1,953	3,124	2,122	1,541	1,135	849	1,122
	高 知 Kochi	12,776	256	410	1,216	1,409	1,259	948	1,669	1,110	911	626	427	525
	計 Total	70,374	1,111	1,743	5,637	7,212	7,198	5,866	9,577	6,492	4,801	3,615	2,519	3,273
福 岡 Fukuoka	福 岡 Fukuoka	86,395	1,747	2,310	7,173	8,705	7,866	6,243	10,324	6,851	5,452	4,857	3,480	4,695
	佐 賀 Saga	16,966	403	603	1,787	2,170	1,898	1,431	2,093	1,420	1,177	836	547	625
	長 崎 Nagasaki	26,081	660	863	2,801	3,220	2,885	2,176	3,145	2,207	1,687	1,269	798	1,003
	計 Total	129,442	2,810	3,776	11,761	14,095	12,649	9,850	15,562	10,478	8,316	6,962	4,825	6,323
熊 本 Kumamoto	熊 本 Kumamoto	30,345	640	971	3,016	3,422	3,009	2,299	3,589	2,551	2,009	1,577	1,047	1,400
	大 分 Oita	18,537	376	530	1,667	2,090	1,908	1,546	2,381	1,561	1,184	933	622	780
	宮 崎 Miyazaki	19,316	443	708	2,118	2,347	1,892	1,559	2,335	1,668	1,283	939	586	714
	鹿 児 島 Kagoshima	29,570	748	1,072	2,949	3,416	3,080	2,354	3,591	2,509	1,875	1,416	902	1,182
		計 Total	97,768	2,207	3,281	9,750	11,275	9,889	7,758	11,896	8,289	6,351	4,865	3,157
沖 縄 Okinawa	沖 縄 Okinawa	28,062	1,197	1,484	3,767	2,850	2,281	1,847	3,113	2,411	2,003	1,494	1,103	1,212
全 国 計	Grand Total	2,541,166	46,686	62,584	189,386	242,385	236,824	195,757	319,099	225,898	170,000	136,891	104,108	140,453

(注) この表は、「(1) 所得階級別人員」を都道府県別に示したものである。

Note: This table shows "(1) Number of income earners by income range" by prefecture.

(単位：人)
(In persons)

1,200万円 以下 Less than 12 million yen	1,500万円 以下 Less than 15 million yen	2,000万円 以下 Less than 20 million yen	3,000万円 以下 Less than 30 million yen	5,000万円 以下 Less than 50 million yen	1億円 以下 Less than 0.1 billion yen	2億円 以下 Less than 0.2 billion yen	5億円 以下 Less than 0.5 billion yen	10億円 以下 Less than 1 billion yen	20億円 以下 Less than 2 billion yen	50億円 以下 Less than 5 billion yen	100億円 以下 Less than 10 billion yen	100億円 超 Over 10 billion yen	区分 Type 国税局・都道府県 Regional Taxation Bureau/Prefecture	
2,671	2,874	3,542	2,819	1,270	480	111	21	1	2	-	-	-	北海道 Hokkaido	札幌 Sapporo
538	638	702	484	235	109	13	3	-	-	-	-	-	青森 Aomori	仙台 Sendai
546	622	662	557	247	86	15	1	-	-	-	-	-	岩手 Iwate	
1,516	1,579	1,781	1,191	656	232	42	8	1	-	-	-	-	宮城 Miyagi	
374	444	573	394	182	68	11	-	-	-	-	-	-	秋田 Akita	
494	560	691	451	253	100	12	-	-	-	-	-	-	山形 Yamagata	
960	1,040	1,207	1,029	580	218	35	8	-	1	-	-	-	福島 Fukushima	
4,428	4,883	5,616	4,106	2,153	813	128	20	2	1	-	-	-	計 Total	
1,793	1,619	1,640	1,325	648	250	53	10	1	-	-	-	-	茨城 Ibaraki	関東信越 Kanto Shinetsu
1,149	1,202	1,382	1,125	617	239	48	8	1	1	-	-	-	栃木 Tochigi	
1,203	1,175	1,450	1,250	593	252	37	8	2	-	-	-	-	群馬 Gunma	
4,956	4,873	4,847	4,040	2,068	733	162	31	-	1	1	-	-	埼玉 Saitama	
1,075	1,136	1,361	1,102	544	241	28	7	-	-	-	-	-	新潟 Niigata	
1,148	1,113	1,288	1,059	492	208	40	8	-	1	-	-	-	長野 Nagano	
11,324	11,118	11,968	9,901	4,962	1,923	368	72	4	3	1	-	-	計 Total	
4,566	4,510	4,744	3,851	1,935	727	131	33	3	1	2	-	-	千葉 Chiba	東京 Tokyo
20,771	22,727	25,553	22,143	12,637	6,209	1,657	502	101	26	2	1	-	東京 Tokyo	
9,280	9,328	9,501	7,494	3,624	1,464	315	55	8	-	-	-	-	神奈川 Kanagawa	
513	563	752	605	191	65	15	3	1	-	-	-	-	山梨 Yamanashi	
35,130	37,128	40,550	34,093	18,387	8,465	2,118	593	113	27	4	1	-	計 Total	
607	706	693	461	259	95	16	2	1	-	-	-	-	富山 Toyama	金沢 Kanazawa
834	940	876	598	322	114	26	3	-	-	-	-	-	石川 Ishikawa	
502	575	597	444	236	91	14	4	1	-	-	-	-	福井 Fukui	
1,943	2,221	2,166	1,503	817	300	56	9	2	-	-	-	-	計 Total	
1,305	1,269	1,372	1,005	607	258	45	7	1	-	-	-	-	岐阜 Gifu	名古屋 Nagoya
2,317	2,363	2,359	2,012	1,149	490	104	22	1	-	-	-	-	静岡 Shizuoka	
6,252	6,656	6,779	5,549	3,315	1,541	391	84	10	3	-	-	-	愛知 Aichi	
1,200	1,176	1,249	892	476	205	35	5	1	-	-	-	-	三重 Mie	
11,074	11,464	11,759	9,458	5,547	2,494	575	118	13	3	-	-	-	計 Total	
897	890	860	639	345	118	16	3	1	-	-	-	-	滋賀 Shiga	大阪 Osaka
2,177	2,420	2,492	1,718	824	348	81	16	2	-	1	-	-	京都 Kyoto	
6,472	6,838	7,254	5,839	2,971	1,216	260	53	4	3	-	-	-	大阪 Osaka	
4,079	4,294	4,600	3,689	2,038	929	191	47	9	2	-	-	-	兵庫 Hyogo	
952	989	1,177	916	420	165	35	4	-	-	-	-	-	奈良 Nara	
523	578	650	465	224	85	15	-	-	-	-	-	-	和歌山 Wakayama	
15,100	16,009	17,033	13,266	6,822	2,861	598	123	16	5	1	-	-	計 Total	
303	381	367	224	122	28	3	1	-	-	-	-	-	鳥取 Tottori	広島 Hiroshima
325	400	460	292	167	46	7	1	-	-	-	-	-	島根 Shimane	
1,151	1,342	1,508	1,109	488	177	33	4	-	1	-	-	-	岡山 Okayama	
2,052	2,084	2,229	1,665	910	371	85	20	-	-	-	-	-	広島 Hiroshima	
664	738	961	705	351	105	21	4	1	-	-	-	-	山口 Yamaguchi	
4,495	4,945	5,525	3,995	2,038	727	149	30	1	1	-	-	-	計 Total	
427	483	588	445	212	74	12	2	-	-	-	-	-	徳島 Tokushima	高松 Takamatsu
645	712	832	600	310	104	10	-	-	-	-	-	-	香川 Kagawa	
724	809	1,018	741	381	163	21	7	-	-	-	-	-	愛媛 Ehime	
378	413	513	438	188	71	6	3	-	-	-	-	-	高知 Kochi	
2,174	2,417	2,951	2,224	1,091	412	49	12	-	-	-	-	-	計 Total	
3,310	3,741	4,280	3,114	1,496	590	134	24	2	1	-	-	-	福岡 Fukuoka	福岡 Fukuoka
437	451	517	342	159	58	11	1	-	-	-	-	-	佐賀 Saga	
693	794	861	618	291	95	14	1	-	-	-	-	-	長崎 Nagasaki	
4,440	4,986	5,658	4,074	1,946	743	159	26	2	1	-	-	-	計 Total	
961	1,027	1,253	873	466	206	22	6	1	-	-	-	-	熊本 Kumamoto	熊本 Kumamoto
549	632	780	590	260	130	15	2	1	-	-	-	-	大分 Oita	
507	587	638	566	283	115	20	6	2	-	-	-	-	宮崎 Miyazaki	
832	885	1,139	961	471	157	28	3	-	-	-	-	-	鹿児島 Kagoshima	
2,849	3,131	3,810	2,990	1,480	608	85	17	4	-	-	-	-	計 Total	
713	715	808	639	291	116	14	4	-	-	-	-	-	沖縄 Okinawa	沖縄 Okinawa
96,341	101,891	111,386	89,068	46,804	19,942	4,410	1,045	158	43	6	1	-	全国計 Grand Total	

(3) 都道府県別の人員(その12) (給与所得者: 還付申告をした者)

Income earners by prefecture (Part 12) (Employment income earners: filing returns for refunds)

区 分 Type 国税局・都道府県 Regional Taxation Bureau / Prefecture		合 計 Total	70万円	100万円	150万円	200万円	250万円	300万円	400万円	500万円	600万円	700万円	800万円	1,000万円
			以下 Less than 0.7 million yen	以下 Less than 1 million yen	以下 Less than 1.5 million yen	以下 Less than 2 million yen	以下 Less than 2.5 million yen	以下 Less than 3 million yen	以下 Less than 4 million yen	以下 Less than 5 million yen	以下 Less than 6 million yen	以下 Less than 7 million yen	以下 Less than 8 million yen	以下 Less than 10 million yen
札幌 Sapporo	北海道 Hokkaido	275,862	38,636	16,330	36,389	29,809	25,595	20,588	32,265	23,236	18,421	10,599	6,273	6,363
仙台 Sendai	青森 Aomori	72,917	10,835	5,867	12,315	9,883	7,738	5,262	7,325	5,246	3,466	1,634	936	844
	岩手 Iwate	77,935	11,060	5,547	12,538	10,389	8,417	5,939	8,395	5,709	4,022	2,111	999	1,078
	宮城 Miyagi	136,167	15,522	7,308	17,735	15,204	13,592	10,676	16,499	11,902	9,135	5,881	3,535	3,583
	秋田 Akita	64,519	8,280	4,821	10,500	9,076	7,270	5,023	6,915	4,737	3,667	1,489	771	780
	山形 Yamagata	65,655	7,831	4,302	9,992	8,620	7,247	5,350	7,674	5,324	3,912	1,956	915	937
	福島 Fukushima	98,937	12,420	6,156	13,812	11,989	10,476	8,132	11,894	8,227	5,994	3,133	1,831	1,692
	計 Total	516,130	65,948	34,001	76,892	65,161	54,740	40,382	58,702	41,145	30,196	16,204	8,987	8,914
関東信越 Kanto Shinetsu	茨城 Ibaraki	165,247	20,177	8,981	20,531	16,411	14,783	12,474	20,223	14,963	11,375	8,067	4,991	5,415
	栃木 Tochigi	105,328	12,447	5,499	13,077	11,210	9,759	8,015	12,954	9,314	7,666	4,979	3,047	3,027
	群馬 Gunma	100,462	12,992	5,423	12,800	10,411	9,517	7,836	12,555	9,122	6,839	4,109	2,269	2,326
	埼玉 Saitama	434,523	48,233	18,922	44,723	39,542	37,067	32,369	55,430	41,803	31,861	24,762	16,528	17,739
	新潟 Niigata	125,223	14,689	7,206	16,894	14,695	13,578	10,702	16,310	11,015	7,705	4,186	2,073	2,208
	長野 Nagano	116,175	15,884	6,729	14,816	12,198	10,820	9,181	14,246	10,517	7,899	4,724	2,609	2,437
	計 Total	1,046,958	124,422	52,760	122,841	104,467	95,524	80,577	131,718	96,734	73,345	50,827	31,517	33,152
東京 Tokyo	千葉 Chiba	381,631	38,909	15,876	37,943	33,605	31,454	27,262	47,113	36,314	27,719	23,008	16,361	18,085
	東京 Tokyo	1,101,102	95,775	37,712	92,094	89,077	81,830	68,173	121,382	99,944	79,334	68,077	53,202	70,258
	神奈川 Kanagawa	606,974	55,124	20,709	50,153	47,661	44,572	39,368	71,915	58,056	47,484	41,997	32,434	38,811
	山梨 Yamanashi	44,501	6,745	2,855	5,993	4,652	4,051	3,268	5,051	3,597	2,701	1,763	948	981
	計 Total	2,134,208	196,553	77,152	186,183	174,995	161,907	138,071	245,461	197,911	157,238	134,845	102,945	128,135
金沢 Kanazawa	富山 Toyama	56,619	5,592	2,575	6,416	5,902	5,796	5,236	8,560	5,714	4,064	2,413	1,179	1,206
	石川 Ishikawa	61,186	6,845	3,126	7,314	6,382	6,134	5,253	8,376	5,883	4,059	2,452	1,409	1,402
	福井 Fukui	40,064	4,105	2,084	4,599	4,282	4,057	3,615	5,635	3,810	2,861	1,681	853	920
	計 Total	157,869	16,542	7,785	18,329	16,566	15,987	14,104	22,571	15,407	10,984	6,546	3,441	3,528
名古屋 Nagoya	岐阜 Gifu	118,682	15,173	6,120	13,748	11,690	10,835	9,207	15,810	11,774	8,052	5,317	3,056	2,995
	静岡 Shizuoka	194,679	21,975	9,797	23,178	19,802	17,619	15,018	25,025	18,519	13,590	9,599	5,667	5,844
	愛知 Aichi	436,632	43,565	16,571	40,340	37,094	34,553	30,989	56,135	45,032	34,366	27,310	18,859	19,960
	三重 Mie	99,441	11,141	4,665	10,978	9,361	8,801	7,551	12,794	9,838	7,791	5,712	3,351	3,126
	計 Total	849,434	91,854	37,153	88,244	77,947	71,808	62,765	109,764	85,163	63,799	47,938	30,933	31,925
大阪 Osaka	滋賀 Shiga	80,841	8,540	3,580	8,024	7,208	6,745	6,102	10,770	8,251	6,677	5,110	2,890	2,936
	京都 Kyoto	139,617	16,079	6,321	14,709	12,617	11,707	9,881	17,113	13,094	9,850	7,798	5,017	5,807
	大阪 Osaka	490,393	51,243	20,576	49,930	45,047	40,748	35,475	61,325	47,231	35,191	27,942	19,183	21,702
	兵庫 Hyogo	325,266	32,851	12,891	30,561	27,762	26,087	23,055	41,001	32,075	25,416	20,020	13,913	14,909
	奈良 Nara	73,144	7,921	3,041	6,867	6,211	5,910	5,380	9,505	7,259	5,835	4,339	2,735	3,052
	和歌山 Wakayama	42,279	5,663	2,516	5,213	4,219	3,743	3,210	5,061	3,903	3,091	1,815	974	1,011
	計 Total	1,151,540	122,297	48,925	115,304	103,064	94,940	83,103	144,775	111,813	86,060	67,024	44,712	49,417
広島 Hiroshima	鳥取 Tottori	29,794	3,919	1,869	4,254	3,634	3,146	2,423	3,581	2,592	1,839	861	452	417
	島根 Shimane	37,346	4,786	2,432	5,237	4,551	4,030	3,135	4,603	3,126	2,352	1,057	563	530
	岡山 Okayama	98,673	13,107	4,600	10,847	9,887	9,480	7,938	13,345	9,380	6,883	4,241	2,354	2,424
	広島 Hiroshima	145,564	17,252	6,829	16,030	13,929	13,197	11,334	18,668	13,854	10,338	7,383	4,595	4,577
	山口 Yamaguchi	65,199	8,965	3,777	7,970	6,579	6,031	4,918	8,107	6,103	4,570	2,665	1,453	1,496
	計 Total	376,576	48,029	19,507	44,338	38,580	35,884	29,748	48,304	35,055	25,982	16,207	9,417	9,444
高松 Takamatsu	徳島 Tokushima	35,365	3,639	1,802	4,237	3,691	3,293	2,733	4,483	3,637	2,853	1,629	896	951
	香川 Kagawa	47,275	4,985	2,328	5,404	4,975	4,708	4,099	6,249	4,467	3,465	2,027	1,223	1,169
	愛媛 Ehime	55,454	7,716	3,133	6,662	5,710	5,261	4,441	6,528	4,889	3,703	2,107	1,274	1,363
	高知 Kochi	27,720	4,230	1,934	3,923	3,155	2,722	2,133	3,029	2,213	1,585	772	439	471
	計 Total	165,814	20,570	9,197	20,226	17,531	15,984	13,406	20,289	15,206	11,606	6,535	3,832	3,954
福岡 Fukuoka	福岡 Fukuoka	254,285	32,940	13,732	30,554	25,154	22,142	18,762	30,449	22,323	16,648	11,838	7,266	8,251
	佐賀 Saga	48,984	6,920	3,414	7,384	5,786	4,824	3,735	5,570	4,061	3,112	1,436	724	775
	長崎 Nagasaki	59,682	9,374	4,111	8,574	6,823	5,705	4,356	6,160	4,628	3,712	1,961	1,039	1,059
	計 Total	362,951	49,234	21,257	46,512	37,763	32,671	26,853	42,179	31,012	23,472	15,235	9,029	10,085
熊本 Kumamoto	熊本 Kumamoto	85,694	12,836	5,242	11,480	9,541	8,546	6,407	9,865	6,952	5,287	2,949	1,596	1,687
	大分 Oita	46,038	6,096	2,849	6,180	4,922	4,546	3,522	5,539	3,962	3,079	1,576	908	967
	宮崎 Miyazaki	44,742	7,148	3,416	6,881	5,272	4,378	3,313	4,640	3,376	2,334	1,088	707	702
	鹿児島 Kagoshima	65,508	10,591	4,612	9,378	7,560	6,093	4,866	6,804	4,904	3,819	1,998	1,136	1,187
	計 Total	241,982	36,671	16,119	33,919	27,295	23,563	18,108	26,848	19,194	14,519	7,611	4,347	4,543
沖縄 Okinawa	沖縄 Okinawa	48,308	9,066	3,765	7,740	5,490	4,322	3,069	4,653	3,171	2,206	1,239	785	826
全国計 Grand Total		7,327,632	819,822	343,951	796,917	698,668	632,925	530,774	887,529	675,047	517,828	380,810	256,218	290,286

(注) この表は、「(1) 所得階級別人員」を都道府県別に示したものである。

Note: This table shows "(1) Number of income earners by income range" by prefecture.

(単位：人)

(In persons)

1,200万円 以下	1,500万円 以下	2,000万円 以下	3,000万円 以下	5,000万円 以下	1億円 以下	2億円 以下	5億円 以下	10億円 以下	20億円 以下	50億円 以下	100億円 以下	100億円 超	区分 Type	国税局・都道府県 Regional Taxation Bureau/Prefecture
Less than 12 million yen	Less than 15 million yen	Less than 20 million yen	Less than 30 million yen	Less than 50 million yen	Less than 0.1 billion yen	Less than 0.2 billion yen	Less than 0.5 billion yen	Less than 1 billion yen	Less than 2 billion yen	Less than 5 billion yen	Less than 10 billion yen	Over 10 billion yen		
3,124	2,549	2,726	2,125	626	165	34	8	-	-	1	-	-	北海道 Hokkaido	札幌 Sapporo
418	320	445	266	92	22	3	-	-	-	-	-	-	青森 Aomori	仙台 Sendai
501	363	433	312	88	27	7	-	-	-	-	-	-	岩手 Iwate	
1,896	1,374	1,179	775	274	78	17	2	-	-	-	-	-	宮城 Miyagi	
297	282	327	200	60	19	5	-	-	-	-	-	-	秋田 Akita	
404	364	401	302	100	22	2	-	-	-	-	-	-	山形 Yamagata	
838	646	757	635	215	73	16	1	-	-	-	-	-	福島 Fukushima	
4,354	3,349	3,542	2,490	829	241	50	3	-	-	-	-	-	計 Total	
2,531	1,667	1,298	934	323	89	13	1	-	-	-	-	-	茨城 Ibaraki	関東信越 Kanto Shinetsu
1,491	974	844	652	266	91	12	4	-	-	-	-	-	栃木 Tochigi	
1,061	926	1,077	796	282	104	14	2	1	-	-	-	-	群馬 Gunma	
8,906	6,264	4,906	3,784	1,308	322	45	9	-	-	-	-	-	埼玉 Saitama	
1,059	806	1,043	766	213	65	10	-	-	-	-	-	-	新潟 Niigata	
1,115	875	1,081	689	262	76	14	2	1	-	-	-	-	長野 Nagano	
16,163	11,512	10,249	7,621	2,654	747	108	18	2	-	-	-	-	計 Total	
9,547	7,116	5,453	3,971	1,427	390	68	9	-	1	-	-	-	千葉 Chiba	東京 Tokyo
41,894	36,425	31,152	21,604	8,799	3,352	749	216	35	16	2	-	-	東京 Tokyo	
20,583	15,253	11,481	7,725	2,673	797	149	22	7	-	-	-	-	神奈川 Kanagawa	
433	446	521	323	123	33	13	4	-	-	-	-	-	山梨 Yamanashi	
72,457	59,240	48,607	33,623	13,022	4,572	979	251	42	17	2	-	-	計 Total	
580	503	434	305	103	35	5	1	-	-	-	-	-	富山 Toyama	
688	659	604	389	160	39	9	3	-	-	-	-	-	石川 Ishikawa	
434	354	371	276	100	23	4	-	-	-	-	-	-	福井 Fukui	
1,702	1,516	1,409	970	363	97	18	4	-	-	-	-	-	計 Total	
1,469	1,121	1,130	779	287	96	21	2	-	-	-	-	-	岐阜 Gifu	名古屋 Nagoya
2,705	2,118	2,072	1,443	504	164	34	5	1	-	-	-	-	静岡 Shizuoka	
10,318	8,419	6,261	4,413	1,733	580	108	20	6	-	-	-	-	愛知 Aichi	
1,356	1,032	949	638	263	75	16	3	-	-	-	-	-	三重 Mie	
15,848	12,690	10,412	7,273	2,787	915	179	30	7	-	-	-	-	計 Total	
1,393	1,095	754	524	177	52	9	4	-	-	-	-	-	滋賀 Shiga	
3,015	2,605	1,964	1,352	465	174	35	9	5	-	-	-	-	京都 Kyoto	
10,439	8,444	7,389	5,525	2,160	686	124	31	2	-	-	-	-	大阪 Osaka	
7,821	6,338	5,105	3,606	1,326	426	83	17	3	-	-	-	-	兵庫 Hyogo	
1,506	1,339	1,066	789	286	93	9	1	-	-	-	-	-	奈良 Nara	
474	428	462	332	128	32	3	1	-	-	-	-	-	和歌山 Wakayama	
24,648	20,249	16,740	12,128	4,542	1,463	263	63	10	-	-	-	-	計 Total	
224	214	203	122	34	9	1	-	-	-	-	-	-	鳥取 Tottori	広島 Hiroshima
293	201	242	158	41	9	-	-	-	-	-	-	-	島根 Shimane	
1,212	1,035	992	669	209	55	11	4	-	-	-	-	-	岡山 Okayama	
2,367	1,833	1,604	1,132	443	149	44	6	-	-	-	-	-	広島 Hiroshima	
760	607	610	419	126	35	6	2	-	-	-	-	-	山口 Yamaguchi	
4,856	3,890	3,651	2,500	853	257	62	12	-	-	-	-	-	計 Total	
436	364	381	237	86	14	1	2	-	-	-	-	-	徳島 Tokushima	
568	584	547	332	110	26	8	1	-	-	-	-	-	香川 Kagawa	
720	594	667	483	141	51	10	-	1	-	-	-	-	愛媛 Ehime	
262	236	306	226	61	21	2	-	-	-	-	-	-	高知 Kochi	
1,986	1,778	1,901	1,278	398	112	21	3	1	-	-	-	-	計 Total	
4,282	3,666	3,080	2,149	760	240	42	7	-	-	-	-	-	福岡 Fukuoka	福岡 Fukuoka
392	293	285	175	73	20	4	1	-	-	-	-	-	佐賀 Saga	
602	510	567	353	112	31	5	-	-	-	-	-	-	長崎 Nagasaki	
5,276	4,469	3,932	2,677	945	291	51	8	-	-	-	-	-	計 Total	
857	807	840	578	172	44	5	3	-	-	-	-	-	熊本 Kumamoto	熊本 Kumamoto
475	421	471	367	114	41	1	2	-	-	-	-	-	大分 Oita	
330	321	399	318	89	27	3	-	-	-	-	-	-	宮崎 Miyazaki	
637	554	689	483	146	40	9	2	-	-	-	-	-	鹿児島 Kagoshima	
2,299	2,103	2,399	1,746	521	152	18	7	-	-	-	-	-	計 Total	
444	406	576	453	69	22	6	-	-	-	-	-	-	沖縄 Okinawa	沖縄 Okinawa
153,157	123,751	106,144	74,884	27,609	9,034	1,789	407	62	17	3	-	-	全国計 Grand Total	

(3) 都道府県別の人員(その13) (雑所得者:合計)

Income earners by prefecture (Part 13) (Miscellaneous income earners: all return types)

国税局・都道府県 Regional Taxation Bureau / Prefecture	区分 Type	合計 Total	70万円	100万円	150万円	200万円	250万円	300万円	400万円	500万円	600万円	700万円	800万円	1,000万円
			以下 Less than 0.7 million yen	以下 Less than 1 million yen	以下 Less than 1.5 million yen	以下 Less than 2 million yen	以下 Less than 2.5 million yen	以下 Less than 3 million yen	以下 Less than 4 million yen	以下 Less than 5 million yen	以下 Less than 6 million yen	以下 Less than 7 million yen	以下 Less than 8 million yen	以下 Less than 10 million yen
札幌 Sapporo	北海道 Hokkaido	205,698	64,001	21,066	52,074	35,656	16,416	8,383	5,740	1,375	430	190	95	81
仙台 Sendai	青森 Aomori	48,628	17,659	5,725	12,522	7,289	3,039	1,303	799	168	58	20	17	5
	岩手 Iwate	58,850	23,622	7,405	13,776	7,551	3,533	1,593	966	232	80	32	15	13
	宮城 Miyagi	99,048	30,605	11,003	22,989	15,075	8,569	5,032	4,075	1,088	317	129	59	47
	秋田 Akita	46,388	17,921	6,331	11,123	6,107	2,528	1,268	839	158	51	20	11	12
	山形 Yamagata	53,378	20,144	7,583	13,095	6,960	3,115	1,341	813	193	56	26	15	14
	福島 Fukushima	78,688	28,720	9,999	18,218	11,107	5,357	2,700	1,802	462	127	76	34	34
	計 Total	384,980	138,671	48,046	91,723	54,089	26,141	13,237	9,294	2,301	689	303	151	125
関東信越 Kanto Shinetsu	茨城 Ibaraki	145,554	36,793	13,800	35,212	27,444	15,855	7,934	5,921	1,620	509	185	94	71
	栃木 Tochigi	84,862	25,620	9,584	19,992	13,549	7,733	4,117	2,984	784	249	101	38	33
	群馬 Gunma	81,707	25,178	9,128	19,185	12,728	7,515	4,019	2,735	734	233	96	44	48
	埼玉 Saitama	341,612	88,329	28,359	77,871	56,990	36,350	22,982	20,634	6,314	1,947	778	362	295
	新潟 Niigata	107,296	38,292	14,737	25,709	14,643	7,048	3,638	2,409	447	188	66	30	29
	長野 Nagano	116,239	40,978	14,414	24,935	15,993	9,096	5,195	3,907	1,023	343	147	60	61
	計 Total	877,270	255,190	90,022	202,904	141,347	83,597	47,885	38,590	10,922	3,469	1,373	628	537
東京 Tokyo	千葉 Chiba	307,280	75,342	23,696	64,658	50,437	34,737	22,908	22,979	7,688	2,611	984	484	352
	東京 Tokyo	570,277	181,033	41,210	90,237	79,843	58,223	39,905	45,170	17,981	7,441	3,448	1,780	1,617
	神奈川 Kanagawa	465,615	108,395	30,188	86,980	78,370	57,882	38,551	40,379	14,797	5,251	2,047	1,054	803
	山梨 Yamanashi	38,705	12,913	4,260	8,906	5,905	3,238	1,632	1,302	333	105	45	14	19
	計 Total	1,381,877	377,683	99,354	250,781	214,555	154,080	102,996	109,830	40,799	15,408	6,524	3,332	2,791
金沢 Kanazawa	富山 Toyama	59,367	17,358	8,322	14,877	8,996	4,701	2,494	1,867	460	127	60	30	33
	石川 Ishikawa	54,377	17,450	6,893	13,236	8,141	4,236	2,095	1,645	427	122	39	21	23
	福井 Fukui	38,069	12,867	4,917	8,759	5,573	2,926	1,468	1,059	288	113	42	16	20
	計 Total	151,813	47,675	20,132	36,872	22,710	11,863	6,057	4,571	1,175	362	141	67	76
名古屋 Nagoya	岐阜 Gifu	98,951	30,406	11,066	22,951	15,537	8,587	4,986	3,829	981	316	106	67	40
	静岡 Shizuoka	175,754	49,640	18,521	40,966	28,817	17,658	9,644	7,310	1,943	622	253	101	120
	愛知 Aichi	340,176	89,786	28,828	72,593	58,348	40,630	22,595	18,673	5,200	1,710	681	346	303
	三重 Mie	98,697	25,990	10,058	23,222	16,618	10,324	6,290	4,565	1,063	321	103	48	49
	計 Total	713,578	195,822	68,473	159,732	119,320	77,199	43,515	34,377	9,187	2,969	1,143	562	512
大阪 Osaka	滋賀 Shiga	75,059	20,904	7,214	16,702	12,233	8,187	4,504	3,554	1,145	303	136	63	49
	京都 Kyoto	118,796	37,696	10,982	25,755	18,418	11,668	6,396	5,188	1,531	534	218	119	110
	大阪 Osaka	352,937	100,021	30,357	78,364	58,730	36,007	21,350	18,462	5,768	1,897	740	382	341
	兵庫 Hyogo	282,960	76,288	25,217	64,604	47,981	29,375	16,698	15,312	4,470	1,505	622	279	252
	奈良 Nara	76,357	18,058	6,231	16,670	13,249	8,522	5,536	5,485	1,650	514	227	73	61
	和歌山 Wakayama	46,009	14,410	5,276	11,981	7,416	3,373	1,697	1,299	346	110	36	17	15
	計 Total	952,118	267,377	85,277	214,076	158,027	97,132	56,181	49,300	14,910	4,863	1,979	933	828
広島 Hiroshima	鳥取 Tottori	31,000	11,938	3,915	6,657	4,311	2,202	1,022	674	171	56	19	8	8
	島根 Shimane	38,788	13,953	5,165	8,852	5,730	2,667	1,267	791	221	66	31	13	14
	岡山 Okayama	99,953	35,037	11,713	23,108	14,521	7,656	3,764	2,862	809	239	88	39	44
	広島 Hiroshima	152,198	44,124	16,934	37,425	25,181	14,358	7,113	4,914	1,309	394	174	67	74
	山口 Yamaguchi	85,662	23,904	9,839	21,909	15,019	7,785	3,786	2,494	599	168	80	23	22
	計 Total	407,601	128,956	47,566	97,951	64,762	34,668	16,952	11,735	3,109	923	392	150	162
高松 Takamatsu	徳島 Tokushima	34,555	10,893	4,368	8,560	5,537	2,654	1,293	833	240	79	28	15	21
	香川 Kagawa	51,343	16,908	6,369	11,732	7,245	4,091	2,404	1,796	488	152	69	38	19
	愛媛 Ehime	61,484	20,319	7,052	14,371	9,619	5,070	2,694	1,687	389	135	47	22	28
	高知 Kochi	32,888	11,664	4,054	7,974	4,905	2,252	1,074	682	174	55	19	14	6
	計 Total	180,270	59,784	21,843	42,637	27,306	14,067	7,465	4,998	1,291	421	163	89	74
福岡 Fukuoka	福岡 Fukuoka	223,054	69,495	23,141	51,920	35,641	20,489	10,332	8,048	2,340	830	325	153	129
	佐賀 Saga	40,855	15,318	4,733	9,174	5,977	2,828	1,346	1,030	277	98	26	20	11
	長崎 Nagasaki	61,366	20,024	6,682	15,349	10,439	4,628	2,026	1,598	392	109	41	19	17
	計 Total	325,275	104,837	34,556	76,443	52,057	27,945	13,704	10,676	3,009	1,037	392	192	157
熊本 Kumamoto	熊本 Kumamoto	71,797	26,454	7,907	16,148	10,695	5,296	2,578	1,850	487	172	75	40	42
	大分 Oita	48,648	14,796	5,347	11,979	8,093	4,218	2,012	1,556	403	132	55	22	10
	宮崎 Miyazaki	42,340	15,375	4,793	10,019	6,610	2,913	1,325	903	231	85	30	18	14
	鹿児島 Kagoshima	64,631	23,130	7,096	14,889	10,495	4,642	2,161	1,554	412	142	50	23	13
	計 Total	227,416	79,755	25,143	53,035	35,893	17,069	8,076	5,863	1,533	531	210	103	79
沖縄 Okinawa	沖縄 Okinawa	35,874	13,546	3,815	8,658	5,398	2,256	1,092	710	205	71	24	20	21
	全国計 Grand Total	5,843,770	1,733,297	565,293	1,286,886	931,120	562,433	325,543	285,684	89,816	31,173	12,834	6,322	5,443

(注) この表は、「(1) 所得階級別人員」を都道府県別に示したものである。

Note: This table shows "(1) Number of income earners by income range" by prefecture.

(単位：人)

(In persons)

1,200万円 以下 Less than 12 million yen	1,500万円 以下 Less than 15 million yen	2,000万円 以下 Less than 20 million yen	3,000万円 以下 Less than 30 million yen	5,000万円 以下 Less than 50 million yen	1億円 以下 Less than 0.1 billion yen	2億円 以下 Less than 0.2 billion yen	5億円 以下 Less than 0.5 billion yen	10億円 以下 Less than 1 billion yen	20億円 以下 Less than 2 billion yen	50億円 以下 Less than 5 billion yen	100億円 以下 Less than 10 billion yen	100億円 超 Over 10 billion yen	区分 Type Regional Taxation Bureau/Prefecture
41	46	34	32	19	10	8	1	-	-	-	-	-	北海道 Hokkaido
7	7	4	4	2	-	-	-	-	-	-	-	-	青森 Aomori
11	9	5	3	-	3	1	-	-	-	-	-	-	岩手 Iwate
13	12	6	17	6	5	1	-	-	-	-	-	-	宮城 Miyagi
6	2	4	5	1	1	-	-	-	-	-	-	-	秋田 Akita
1	6	9	4	-	3	-	-	-	-	-	-	-	山形 Yamagata
19	15	3	7	6	2	-	-	-	-	-	-	-	福島 Fukushima
57	51	31	40	15	14	2	-	-	-	-	-	-	計 Total
37	18	28	19	10	4	-	-	-	-	-	-	-	茨城 Ibaraki
20	22	9	13	11	1	1	1	-	-	-	-	-	栃木 Tochigi
28	9	9	8	6	3	1	-	-	-	-	-	-	群馬 Gunma
109	77	71	71	39	20	9	5	-	-	-	-	-	埼玉 Saitama
18	16	12	6	3	2	1	2	-	-	-	-	-	新潟 Niigata
20	23	24	11	4	5	-	-	-	-	-	-	-	長野 Nagano
232	165	153	128	73	35	12	8	-	-	-	-	-	計 Total
133	85	82	61	28	7	5	2	-	1	-	-	-	千葉 Chiba
655	516	386	358	245	137	46	38	5	3	-	-	-	東京 Tokyo
308	228	154	103	70	38	11	5	1	-	-	-	-	神奈川 Kanagawa
10	8	5	4	2	4	-	-	-	-	-	-	-	山梨 Yamanashi
1,106	837	627	526	345	186	62	45	6	4	-	-	-	計 Total
10	11	11	8	1	-	-	1	-	-	-	-	-	富山 Toyama
19	11	4	7	7	1	-	-	-	-	-	-	-	石川 Ishikawa
7	7	4	3	-	-	-	-	-	-	-	-	-	福井 Fukui
36	29	19	18	8	1	-	1	-	-	-	-	-	計 Total
21	21	17	9	4	3	3	-	1	-	-	-	-	岐阜 Gifu
39	34	30	22	21	7	4	2	-	-	-	-	-	静岡 Shizuoka
125	106	85	88	33	28	11	6	1	-	-	-	-	愛知 Aichi
12	9	9	8	3	2	2	1	-	-	-	-	-	三重 Mie
197	170	141	127	61	40	20	9	2	-	-	-	-	計 Total
14	7	19	14	5	4	1	1	-	-	-	-	-	滋賀 Shiga
39	57	30	16	16	10	7	2	4	-	-	-	-	京都 Kyoto
130	107	101	70	52	34	16	5	1	1	1	-	-	大阪 Osaka
110	75	58	52	30	19	4	4	4	1	-	-	-	兵庫 Hyogo
28	21	14	14	1	1	1	1	-	-	-	-	-	奈良 Nara
10	7	9	3	3	1	-	-	-	-	-	-	-	和歌山 Wakayama
331	274	231	169	107	69	29	13	9	2	1	-	-	計 Total
6	2	3	4	3	-	1	-	-	-	-	-	-	鳥取 Tottori
3	5	4	4	2	-	-	-	-	-	-	-	-	島根 Shimane
22	14	15	7	7	6	2	-	-	-	-	-	-	岡山 Okayama
44	29	25	12	10	6	3	2	-	-	-	-	-	広島 Hiroshima
12	5	5	6	4	-	1	1	-	-	-	-	-	山口 Yamaguchi
87	55	52	33	26	12	7	3	-	-	-	-	-	計 Total
6	8	8	2	3	5	2	-	-	-	-	-	-	徳島 Tokushima
11	4	10	3	1	3	-	-	-	-	-	-	-	香川 Kagawa
11	9	10	10	6	2	2	1	-	-	-	-	-	愛媛 Ehime
5	1	4	3	1	1	-	-	-	-	-	-	-	高知 Kochi
33	22	32	18	11	11	4	1	-	-	-	-	-	計 Total
50	51	34	35	23	10	2	5	1	-	-	-	-	福岡 Fukuoka
6	1	4	3	2	1	-	-	-	-	-	-	-	佐賀 Saga
19	3	7	8	3	1	1	-	-	-	-	-	-	長崎 Nagasaki
75	55	45	46	28	12	3	5	1	-	-	-	-	計 Total
18	13	15	4	3	-	-	-	-	-	-	-	-	熊本 Kumamoto
6	5	7	1	3	2	1	-	-	-	-	-	-	大分 Oita
8	5	4	4	3	-	-	-	-	-	-	-	-	宮崎 Miyazaki
8	5	6	2	2	1	-	-	-	-	-	-	-	鹿児島 Kagoshima
40	28	32	11	11	3	1	-	-	-	-	-	-	計 Total
15	12	11	9	4	4	2	1	-	-	-	-	-	沖縄 Okinawa
2,250	1,744	1,408	1,157	708	397	150	87	18	6	1	-	-	全国計 Grand Total

(3) 都道府県別の人員 (その14) (雑所得者: 申告納税額のある者)

Income earners by prefecture (Part 14) (Miscellaneous income earners: taxpayers who have income tax self-assessment)

区分 Type 国税局・都道府県 Regional Taxation Bureau / Prefecture		合 計 Total	70万円	100万円	150万円	200万円	250万円	300万円	400万円	500万円	600万円	700万円	800万円	1,000万円
			以下 Less than 0.7 million yen	以下 Less than 1 million yen	以下 Less than 1.5 million yen	以下 Less than 2 million yen	以下 Less than 2.5 million yen	以下 Less than 3 million yen	以下 Less than 4 million yen	以下 Less than 5 million yen	以下 Less than 6 million yen	以下 Less than 7 million yen	以下 Less than 8 million yen	以下 Less than 10 million yen
札幌 Sapporo	北海道 Hokkaido	23,520	670	1,339	5,212	6,366	4,355	2,572	1,730	578	245	133	72	70
仙台 Sendai	青森 Aomori	5,109	160	436	1,321	1,392	917	422	293	79	37	11	12	5
	岩手 Iwate	6,865	266	631	1,883	1,749	1,086	605	394	128	49	22	11	12
	宮城 Miyagi	11,755	320	749	2,502	2,993	2,141	1,249	1,014	406	165	82	46	34
	秋田 Akita	4,383	183	450	1,212	1,180	644	324	230	65	39	17	9	12
	山形 Yamagata	5,478	291	578	1,572	1,355	835	389	269	92	31	22	12	11
	福島 Fukushima	9,880	425	877	2,591	2,572	1,502	816	631	226	80	63	22	28
	計 Total	43,470	1,645	3,721	11,081	11,241	7,125	3,805	2,831	996	401	217	112	102
関東信越 Kanto Shinetsu	茨城 Ibaraki	15,732	435	815	3,036	3,894	2,947	1,740	1,562	631	287	133	83	59
	栃木 Tochigi	9,782	318	632	2,042	2,528	1,813	944	832	317	146	79	28	27
	群馬 Gunma	10,508	351	678	2,407	2,659	1,800	1,028	898	346	141	62	34	41
	埼玉 Saitama	45,406	1,376	2,135	8,632	11,359	8,161	4,950	4,449	1,950	1,004	524	261	236
	新潟 Niigata	12,797	555	1,247	3,625	3,307	1,864	953	774	212	111	48	26	24
	長野 Nagano	15,537	634	1,177	3,815	3,799	2,580	1,397	1,192	460	226	96	42	44
	計 Total	109,762	3,669	6,684	23,557	27,546	19,165	11,012	9,707	3,916	1,915	942	474	431
東京 Tokyo	千葉 Chiba	40,463	1,169	1,947	7,068	9,627	7,151	4,546	4,219	1,878	1,198	676	363	264
	東京 Tokyo	85,292	2,734	4,375	13,000	16,672	13,409	9,568	10,223	5,068	3,485	2,172	1,248	1,231
	神奈川 Kanagawa	61,041	1,518	2,586	9,095	13,041	10,744	7,317	7,252	3,747	2,310	1,287	733	619
	山梨 Yamanashi	5,541	166	340	1,293	1,445	947	571	453	165	69	31	12	17
	計 Total	192,337	5,587	9,248	30,456	40,785	32,251	22,002	22,147	10,858	7,062	4,166	2,356	2,131
金沢 Kanazawa	富山 Toyama	7,606	245	546	2,012	1,980	1,217	660	525	207	78	47	24	27
	石川 Ishikawa	6,811	213	523	1,611	1,733	1,170	625	572	177	78	28	16	18
	福井 Fukui	5,616	205	450	1,410	1,417	991	494	378	132	59	31	13	16
	計 Total	20,033	663	1,519	5,033	5,130	3,378	1,779	1,475	516	215	106	53	61
名古屋 Nagoya	岐阜 Gifu	13,759	404	828	3,028	3,693	2,468	1,386	1,116	414	192	74	51	34
	静岡 Shizuoka	25,863	876	1,618	5,711	6,611	4,550	2,562	2,224	823	382	175	82	105
	愛知 Aichi	47,432	1,385	2,423	8,679	11,330	8,597	5,394	5,220	2,047	969	466	259	232
	三重 Mie	11,361	323	637	2,455	2,947	1,998	1,182	1,033	419	185	66	33	41
	計 Total	98,415	2,988	5,506	19,873	24,581	17,613	10,524	9,593	3,703	1,728	781	425	412
大阪 Osaka	滋賀 Shiga	8,646	252	492	1,814	2,222	1,526	826	797	346	146	81	45	40
	京都 Kyoto	13,633	409	762	2,714	3,306	2,454	1,468	1,296	495	262	135	78	83
	大阪 Osaka	38,468	1,071	2,041	6,994	9,375	6,974	4,207	3,804	1,678	877	461	254	257
	兵庫 Hyogo	30,320	930	1,632	5,774	7,287	5,520	3,340	2,922	1,118	716	388	187	185
	奈良 Nara	8,109	183	386	1,430	1,955	1,531	910	839	359	205	135	60	49
	和歌山 Wakayama	4,613	138	300	1,016	1,219	861	446	371	119	54	30	13	14
	計 Total	103,789	2,983	5,613	19,742	25,364	18,866	11,197	10,029	4,115	2,260	1,230	637	628
広島 Hiroshima	鳥取 Tottori	3,214	129	293	808	786	521	282	226	90	33	13	7	7
	島根 Shimane	4,762	165	454	1,247	1,223	761	416	295	102	36	23	12	11
	岡山 Okayama	11,833	399	859	2,755	3,031	2,004	1,171	957	320	140	65	29	34
	広島 Hiroshima	20,959	605	1,228	4,464	5,450	3,958	2,254	1,758	625	245	132	58	63
	山口 Yamaguchi	10,662	284	689	2,405	2,943	1,985	1,050	773	294	109	62	17	20
	計 Total	51,430	1,582	3,523	11,679	13,433	9,229	5,173	4,009	1,431	563	295	123	135
高松 Takamatsu	徳島 Tokushima	3,005	95	273	702	717	465	280	253	96	45	20	12	15
	香川 Kagawa	5,919	193	440	1,328	1,411	953	642	535	211	83	48	31	15
	愛媛 Ehime	6,533	201	446	1,469	1,697	1,182	641	513	178	83	34	15	24
	高知 Kochi	3,608	126	316	907	919	572	338	267	84	38	13	9	5
	計 Total	19,065	615	1,475	4,406	4,744	3,172	1,901	1,568	569	249	115	67	59
福岡 Fukuoka	福岡 Fukuoka	23,197	786	1,513	4,888	5,995	4,007	2,204	1,969	771	405	229	123	108
	佐賀 Saga	4,370	200	359	1,023	1,152	726	400	292	103	57	17	18	7
	長崎 Nagasaki	7,223	257	463	1,603	1,886	1,325	725	595	193	77	31	16	15
	計 Total	34,790	1,243	2,335	7,514	9,033	6,058	3,329	2,856	1,067	539	277	157	130
熊本 Kumamoto	熊本 Kumamoto	7,204	284	548	1,581	1,837	1,282	688	534	210	98	43	25	30
	大分 Oita	5,725	177	342	1,227	1,485	1,079	618	491	146	74	38	17	6
	宮崎 Miyazaki	4,616	198	313	1,117	1,218	805	451	289	97	54	21	15	14
	鹿児島 Kagoshima	7,976	431	536	1,742	2,032	1,521	809	559	166	86	38	21	12
	計 Total	25,521	1,090	1,739	5,667	6,572	4,687	2,566	1,873	619	312	140	78	62
沖縄 Okinawa	沖縄 Okinawa	5,309	246	391	1,190	1,388	979	532	315	109	51	20	18	18
全国計 Grand Total		727,441	22,981	43,093	145,410	176,183	126,878	76,392	68,133	28,477	15,540	8,422	4,572	4,239

(注) この表は、「(1) 所得階級別人員」を都道府県別に示したものである。
Note: This table shows "(1) Number of income earners by income range" by prefecture.

(単位：人)
(In persons)

1,200万円 以下 Less than 12 million yen	1,500万円 以下 Less than 15 million yen	2,000万円 以下 Less than 20 million yen	3,000万円 以下 Less than 30 million yen	5,000万円 以下 Less than 50 million yen	1億円 以下 Less than 0.1 billion yen	2億円 以下 Less than 0.2 billion yen	5億円 以下 Less than 0.5 billion yen	10億円 以下 Less than 1 billion yen	20億円 以下 Less than 2 billion yen	50億円 以下 Less than 5 billion yen	100億円 以下 Less than 10 billion yen	100億円 超 Over 10 billion yen	区分 Type 国税局・都道府県 Regional Taxation Bureau/Prefecture
37	44	30	30	19	9	8	1	-	-	-	-	-	北海道 Hokkaido 札幌 Sapporo
7	7	4	4	2	-	-	-	-	-	-	-	-	青森 Aomori
11	7	5	3	-	2	1	-	-	-	-	-	-	岩手 Iwate
10	10	6	17	6	4	1	-	-	-	-	-	-	宮城 Miyagi
6	2	4	5	1	-	-	-	-	-	-	-	-	秋田 Akita
-	6	9	3	-	3	-	-	-	-	-	-	-	山形 Yamagata
18	14	3	6	4	2	-	-	-	-	-	-	-	福島 Fukushima
52	46	31	38	13	11	2	-	-	-	-	-	-	計 Total
33	16	28	19	10	4	-	-	-	-	-	-	-	茨城 Ibaraki
18	22	9	13	11	1	1	1	-	-	-	-	-	栃木 Tochigi
28	9	9	7	6	3	1	-	-	-	-	-	-	群馬 Gunma
99	64	68	69	36	19	9	5	-	-	-	-	-	埼玉 Saitama
15	15	9	5	2	2	1	2	-	-	-	-	-	新潟 Niigata
18	19	21	9	4	4	-	-	-	-	-	-	-	長野 Nagano
211	145	144	122	69	33	12	8	-	-	-	-	-	計 Total
107	82	75	53	26	6	5	2	-	1	-	-	-	千葉 Chiba
533	443	355	330	227	128	45	38	5	3	-	-	-	東京 Tokyo
249	196	134	99	64	33	11	5	1	-	-	-	-	神奈川 Kanagawa
9	8	5	4	2	4	-	-	-	-	-	-	-	山梨 Yamanashi
898	729	569	486	319	171	61	45	6	4	-	-	-	計 Total
8	10	11	7	1	-	-	1	-	-	-	-	-	富山 Toyama
18	11	4	6	7	1	-	-	-	-	-	-	-	石川 Ishikawa
6	7	4	3	-	-	-	-	-	-	-	-	-	福井 Fukui
32	28	19	16	8	1	-	1	-	-	-	-	-	計 Total
18	18	17	9	3	2	3	-	1	-	-	-	-	岐阜 Gifu
32	31	27	21	20	7	4	2	-	-	-	-	-	静岡 Shizuoka
106	97	77	79	31	23	11	6	1	-	-	-	-	愛知 Aichi
11	7	9	7	3	2	2	1	-	-	-	-	-	三重 Mie
167	153	130	116	57	34	20	9	2	-	-	-	-	計 Total
13	7	19	12	2	4	1	1	-	-	-	-	-	滋賀 Shiga
36	53	28	16	16	9	7	2	4	-	-	-	-	京都 Kyoto
116	97	91	67	48	32	16	5	1	1	1	-	-	大阪 Osaka
94	68	51	48	30	18	4	3	4	1	-	-	-	兵庫 Hyogo
22	17	13	11	1	1	1	1	-	-	-	-	-	奈良 Nara
9	7	9	3	3	1	-	-	-	-	-	-	-	和歌山 Wakayama
290	249	211	157	100	65	29	12	9	2	1	-	-	計 Total
6	2	3	4	3	-	1	-	-	-	-	-	-	鳥取 Tottori
3	5	3	4	2	-	-	-	-	-	-	-	-	島根 Shimane
19	14	15	6	7	6	2	-	-	-	-	-	-	岡山 Okayama
39	24	25	12	10	4	3	2	-	-	-	-	-	広島 Hiroshima
10	4	5	6	4	-	1	1	-	-	-	-	-	山口 Yamaguchi
77	49	51	32	26	10	7	3	-	-	-	-	-	計 Total
6	6	8	2	3	5	2	-	-	-	-	-	-	徳島 Tokushima
11	4	8	3	-	3	-	-	-	-	-	-	-	香川 Kagawa
11	9	10	9	6	2	2	1	-	-	-	-	-	愛媛 Ehime
5	1	4	2	1	1	-	-	-	-	-	-	-	高知 Kochi
33	20	30	16	10	11	4	1	-	-	-	-	-	計 Total
44	49	32	35	22	10	2	5	-	-	-	-	-	福岡 Fukuoka
5	1	4	3	2	1	-	-	-	-	-	-	-	佐賀 Saga
16	2	7	8	2	1	1	-	-	-	-	-	-	長崎 Nagasaki
65	52	43	46	26	12	3	5	-	-	-	-	-	計 Total
11	12	14	4	3	-	-	-	-	-	-	-	-	熊本 Kumamoto
6	5	7	1	3	2	1	-	-	-	-	-	-	大分 Oita
8	5	4	4	3	-	-	-	-	-	-	-	-	宮崎 Miyazaki
8	4	6	2	2	1	-	-	-	-	-	-	-	鹿児島 Kagoshima
33	26	31	11	11	3	1	-	-	-	-	-	-	計 Total
12	10	10	9	4	4	2	1	-	-	-	-	-	沖縄 Okinawa
1,907	1,551	1,299	1,079	662	364	149	86	17	6	1	-	-	全国計 Grand Total

(3) 都道府県別の人員(その15) (雑所得者: 還付申告をした者)

Income earners by prefecture (Part 15) (Miscellaneous income earners: filing returns for refunds)

区分 Type		合計 Total	70万円	100万円	150万円	200万円	250万円	300万円	400万円	500万円	600万円	700万円	800万円	1,000万円
			以下	以下	以下	以下	以下	以下	以下	以下	以下	以下	以下	以下
国税局・都道府県 Regional Taxation Bureau / Prefecture			Less than 0.7 million yen	Less than 1 million yen	Less than 1.5 million yen	Less than 2 million yen	Less than 2.5 million yen	Less than 3 million yen	Less than 4 million yen	Less than 5 million yen	Less than 6 million yen	Less than 7 million yen	Less than 8 million yen	Less than 10 million yen
札幌 Sapporo	北海道 Hokkaido	154,505	42,124	16,728	44,316	28,605	11,917	5,761	3,981	791	181	57	22	11
仙台 Sendai	青森 Aomori	37,202	12,371	4,725	10,742	5,772	2,091	878	501	89	20	8	5	-
	岩手 Iwate	45,005	17,697	6,108	11,428	5,656	2,415	982	568	103	31	9	4	1
	宮城 Miyagi	76,010	21,497	9,093	19,551	11,797	6,352	3,765	3,048	680	151	46	12	12
	秋田 Akita	36,756	13,545	5,373	9,488	4,831	1,862	941	607	92	11	3	2	-
	山形 Yamagata	41,394	14,770	6,261	11,010	5,475	2,257	945	541	98	25	4	3	3
	福島 Fukushima	58,420	20,018	8,024	14,869	8,360	3,808	1,869	1,163	232	44	13	11	5
	計 Total	294,787	99,898	39,584	77,088	41,891	18,785	9,380	6,428	1,294	282	83	37	21
関東信越 Kanto Shinetsu	茨城 Ibaraki	116,987	26,146	11,710	31,221	23,273	12,835	6,174	4,344	985	219	52	11	12
	栃木 Tochigi	65,606	17,663	8,023	17,273	10,868	5,878	3,157	2,142	462	102	22	9	5
	群馬 Gunma	61,013	16,683	7,461	16,011	9,875	5,666	2,970	1,824	383	91	34	8	6
	埼玉 Saitama	260,179	58,641	23,012	66,039	44,765	27,962	17,945	16,110	4,335	934	251	97	57
	新潟 Niigata	79,816	26,266	11,846	20,924	11,048	5,101	2,671	1,620	233	73	17	4	5
	長野 Nagano	86,944	29,367	11,855	20,118	11,919	6,440	3,773	2,702	559	117	51	16	16
	計 Total	670,545	174,766	73,907	171,586	111,748	63,882	36,690	28,742	6,957	1,536	427	145	101
東京 Tokyo	千葉 Chiba	233,879	48,617	18,685	54,623	39,922	27,337	18,272	18,681	5,786	1,407	301	117	85
	東京 Tokyo	405,022	112,107	31,121	72,012	61,483	44,233	30,092	34,776	12,846	3,928	1,257	526	376
	神奈川 Kanagawa	356,298	68,983	23,585	73,735	63,944	46,702	31,059	33,004	10,996	2,919	754	316	179
	山梨 Yamanashi	28,224	8,748	3,519	7,236	4,348	2,254	1,056	845	166	34	13	2	2
		計 Total	1,023,423	238,455	76,910	207,606	169,697	120,526	80,479	87,306	29,794	8,288	2,325	961
金沢 Kanazawa	富山 Toyama	45,055	12,134	6,946	12,190	6,868	3,439	1,816	1,335	251	48	13	6	6
	石川 Ishikawa	40,488	11,809	5,575	10,979	6,266	3,024	1,459	1,062	248	44	10	5	5
	福井 Fukui	26,802	8,307	3,863	6,866	4,004	1,897	964	674	155	54	11	3	3
	計 Total	112,345	32,250	16,384	30,035	17,138	8,360	4,239	3,071	654	146	34	14	14
名古屋 Nagoya	岐阜 Gifu	72,578	20,327	8,885	18,761	11,531	6,050	3,579	2,701	566	120	32	15	4
	静岡 Shizuoka	126,987	30,964	14,576	33,287	21,644	12,958	7,040	5,050	1,112	237	76	19	11
	愛知 Aichi	253,665	57,566	22,804	60,741	46,078	31,744	17,094	13,379	3,130	730	207	83	67
	三重 Mie	76,686	17,801	8,137	19,655	13,389	8,258	5,086	3,522	642	135	36	14	8
	計 Total	529,916	126,658	54,402	132,444	92,642	59,010	32,799	24,652	5,450	1,222	351	131	90
大阪 Osaka	滋賀 Shiga	59,166	15,090	5,964	14,202	9,819	6,630	3,669	2,753	797	156	54	17	9
	京都 Kyoto	88,691	24,171	8,759	21,682	14,737	9,117	4,901	3,869	1,031	267	82	39	27
	大阪 Osaka	268,744	63,631	23,997	66,953	48,203	28,723	17,046	14,604	4,067	1,011	270	123	75
	兵庫 Hyogo	221,617	51,945	20,447	55,704	39,762	23,638	13,250	12,341	3,333	779	230	88	66
	奈良 Nara	61,093	12,587	5,049	14,471	11,083	6,934	4,606	4,640	1,286	307	92	13	12
	和歌山 Wakayama	35,601	9,827	4,322	10,448	6,051	2,494	1,241	924	226	56	6	4	1
	計 Total	734,912	177,251	68,538	183,460	129,655	77,536	44,713	39,131	10,740	2,576	734	284	190
広島 Hiroshima	鳥取 Tottori	23,613	8,467	3,180	5,552	3,461	1,663	735	444	80	23	6	1	1
	島根 Shimane	29,267	10,062	4,177	7,233	4,405	1,886	848	494	119	30	8	1	3
	岡山 Okayama	75,727	25,076	9,495	19,241	11,221	5,596	2,580	1,890	485	97	23	10	10
	広島 Hiroshima	113,179	29,835	13,623	31,285	19,278	10,294	4,834	3,141	678	143	40	8	9
	山口 Yamaguchi	65,768	16,684	8,026	18,601	11,863	5,763	2,725	1,716	304	57	18	6	2
	計 Total	307,554	90,124	38,501	81,912	50,228	25,202	11,722	7,685	1,666	350	95	26	25
高松 Takamatsu	徳島 Tokushima	27,485	7,528	3,715	7,544	4,743	2,175	1,008	578	142	34	8	2	6
	香川 Kagawa	39,668	12,220	5,288	9,937	5,726	3,107	1,755	1,259	274	68	21	7	3
	愛媛 Ehime	47,058	13,972	5,763	12,217	7,749	3,859	2,041	1,172	209	51	13	7	4
	高知 Kochi	25,378	8,353	3,387	6,813	3,911	1,655	732	409	89	17	6	4	1
		計 Total	139,589	42,073	18,153	36,511	22,129	10,796	5,536	3,418	714	170	48	20
福岡 Fukuoka	福岡 Fukuoka	171,664	46,729	18,691	44,558	29,068	16,330	8,092	6,060	1,563	416	96	30	21
	佐賀 Saga	31,445	11,069	3,889	7,768	4,734	2,079	943	735	173	41	8	1	4
	長崎 Nagasaki	46,442	13,774	5,422	13,064	8,382	3,268	1,289	994	197	32	10	3	2
	計 Total	249,551	71,572	28,002	65,390	42,184	21,677	10,324	7,789	1,933	489	114	34	27
熊本 Kumamoto	熊本 Kumamoto	53,904	17,448	6,470	13,802	8,654	3,948	1,863	1,311	274	71	30	15	12
	大分 Oita	36,128	9,407	4,244	10,124	6,460	3,107	1,387	1,060	256	58	17	5	3
	宮崎 Miyazaki	31,160	9,776	3,884	8,483	5,275	2,087	870	609	134	30	9	3	-
	鹿児島 Kagoshima	47,631	15,439	5,738	12,489	8,249	3,069	1,346	988	243	56	11	1	1
		計 Total	168,823	52,070	20,336	44,898	28,638	12,211	5,466	3,968	907	215	67	24
沖縄 Okinawa	沖縄 Okinawa	24,811	8,445	3,041	7,136	3,884	1,231	550	395	96	20	4	2	3
全国計 Grand Total		4,410,761	1,155,686	454,486	1,082,382	738,439	431,133	247,659	216,566	60,996	15,475	4,339	1,700	1,154

(注) この表は、「(1) 所得階級別人員」を都道府県別に示したものである。
 Note: This table shows "(1) Number of income earners by income range" by prefecture.

(単位：人)
(In persons)

1, 200万円 以下 Less than 12 million yen	1, 500万円 以下 Less than 15 million yen	2, 000万円 以下 Less than 20 million yen	3, 000万円 以下 Less than 30 million yen	5, 000万円 以下 Less than 50 million yen	1億円 以下 Less than 0.1 billion yen	2億円 以下 Less than 0.2 billion yen	5億円 以下 Less than 0.5 billion yen	10億円 以下 Less than 1 billion yen	20億円 以下 Less than 2 billion yen	50億円 以下 Less than 5 billion yen	100億円 以下 Less than 10 billion yen	100億円 超 Over 10 billion yen	区分 Type 国税局・都道府県 Regional Taxation Bureau/Prefecture
3	1	4	2	-	1	-	-	-	-	-	-	-	北海道 Hokkaido 札幌 Sapporo
-	-	-	-	-	-	-	-	-	-	-	-	-	青森 Aomori
-	2	-	-	-	1	-	-	-	-	-	-	-	岩手 Iwate
3	2	-	-	-	1	-	-	-	-	-	-	-	宮城 Miyagi
-	-	-	-	-	1	-	-	-	-	-	-	-	秋田 Akita
1	-	-	1	-	-	-	-	-	-	-	-	-	山形 Yamagata
1	1	-	1	1	-	-	-	-	-	-	-	-	福島 Fukushima
5	5	-	2	1	3	-	-	-	-	-	-	-	計 Total
3	2	-	-	-	-	-	-	-	-	-	-	-	茨城 Ibaraki
2	-	-	-	-	-	-	-	-	-	-	-	-	栃木 Tochigi
-	-	-	1	-	-	-	-	-	-	-	-	-	群馬 Gunma
10	12	3	2	3	1	-	-	-	-	-	-	-	埼玉 Saitama
3	1	3	-	1	-	-	-	-	-	-	-	-	新潟 Niigata
2	4	2	2	-	1	-	-	-	-	-	-	-	長野 Nagano
20	19	8	5	4	2	-	-	-	-	-	-	-	計 Total
26	3	7	7	2	1	-	-	-	-	-	-	-	千葉 Chiba
119	69	26	23	18	9	1	-	-	-	-	-	-	東京 Tokyo
58	32	18	4	6	4	-	-	-	-	-	-	-	神奈川 Kanagawa
1	-	-	-	-	-	-	-	-	-	-	-	-	山梨 Yamanashi
204	104	51	34	26	14	1	-	-	-	-	-	-	計 Total
1	1	-	1	-	-	-	-	-	-	-	-	-	富山 Toyama
1	-	-	1	-	-	-	-	-	-	-	-	-	石川 Ishikawa
1	-	-	-	-	-	-	-	-	-	-	-	-	福井 Fukui
3	1	-	2	-	-	-	-	-	-	-	-	-	計 Total
3	3	-	-	1	-	-	-	-	-	-	-	-	岐阜 Gifu
7	3	2	1	-	-	-	-	-	-	-	-	-	静岡 Shizuoka
16	5	7	8	2	4	-	-	-	-	-	-	-	愛知 Aichi
1	1	-	1	-	-	-	-	-	-	-	-	-	三重 Mie
27	12	9	10	3	4	-	-	-	-	-	-	-	計 Total
1	-	-	2	3	-	-	-	-	-	-	-	-	滋賀 Shiga
3	3	2	-	-	1	-	-	-	-	-	-	-	京都 Kyoto
14	9	10	2	4	2	-	-	-	-	-	-	-	大阪 Osaka
16	7	6	4	-	1	-	-	-	-	-	-	-	兵庫 Hyogo
6	4	-	3	-	-	-	-	-	-	-	-	-	奈良 Nara
1	-	-	-	-	-	-	-	-	-	-	-	-	和歌山 Wakayama
41	23	18	11	7	4	-	-	-	-	-	-	-	計 Total
-	-	-	-	-	-	-	-	-	-	-	-	-	鳥取 Tottori
-	-	1	-	-	-	-	-	-	-	-	-	-	島根 Shimane
2	-	-	1	-	-	-	-	-	-	-	-	-	岡山 Okayama
5	5	-	-	-	1	-	-	-	-	-	-	-	広島 Hiroshima
2	1	-	-	-	-	-	-	-	-	-	-	-	山口 Yamaguchi
9	6	1	1	-	1	-	-	-	-	-	-	-	計 Total
-	2	-	-	-	-	-	-	-	-	-	-	-	徳島 Tokushima
-	-	2	-	1	-	-	-	-	-	-	-	-	香川 Kagawa
-	-	-	1	-	-	-	-	-	-	-	-	-	愛媛 Ehime
-	-	-	1	-	-	-	-	-	-	-	-	-	高知 Kochi
-	2	2	2	1	-	-	-	-	-	-	-	-	計 Total
5	2	1	-	1	-	-	-	1	-	-	-	-	福岡 Fukuoka
1	-	-	-	-	-	-	-	-	-	-	-	-	佐賀 Saga
3	1	-	-	1	-	-	-	-	-	-	-	-	長崎 Nagasaki
9	3	1	-	2	-	-	-	1	-	-	-	-	計 Total
6	-	-	-	-	-	-	-	-	-	-	-	-	熊本 Kumamoto
-	-	-	-	-	-	-	-	-	-	-	-	-	大分 Oita
-	1	-	-	-	-	-	-	-	-	-	-	-	宮崎 Miyazaki
6	1	-	-	-	-	-	-	-	-	-	-	-	鹿児島 Kagoshima
-	-	-	-	-	-	-	-	-	-	-	-	-	計 Total
1	2	1	-	-	-	-	-	-	-	-	-	-	沖縄 Okinawa
328	179	95	69	44	29	1	-	1	-	-	-	-	全国計 Grand Total

(3) 都道府県別の人員 (その16) (他の区分に該当しない所得者: 合計)

Income earners by prefecture (Part 16) (Other income earners: all return types)

区分 Type 国税局・都道府県 Regional Taxation Bureau / Prefecture		合計 Total	70万円	100万円	150万円	200万円	250万円	300万円	400万円	500万円	600万円	700万円	800万円	1,000万円
			以下 Less than 0.7 million yen	以下 Less than 1 million yen	以下 Less than 1.5 million yen	以下 Less than 2 million yen	以下 Less than 2.5 million yen	以下 Less than 3 million yen	以下 Less than 4 million yen	以下 Less than 5 million yen	以下 Less than 6 million yen	以下 Less than 7 million yen	以下 Less than 8 million yen	以下 Less than 10 million yen
札幌 Sapporo	北海道 Hokkaido	22,586	7,279	891	1,220	1,010	875	834	1,429	1,209	978	1,114	757	946
仙台 Sendai	青森 Aomori	4,825	1,436	239	277	268	206	191	349	306	258	264	164	194
	岩手 Iwate	4,758	1,578	195	267	239	222	194	332	263	198	187	139	200
	宮城 Miyagi	9,170	2,285	374	491	424	364	329	564	513	411	392	353	477
	秋田 Akita	3,161	962	169	206	168	185	173	292	201	117	128	88	114
	山形 Yamagata	4,234	1,498	230	281	189	184	175	274	225	192	150	114	175
	福島 Fukushima	7,367	1,898	306	403	361	298	315	525	409	329	309	219	351
	計 Total	33,515	9,657	1,513	1,925	1,649	1,459	1,377	2,336	1,917	1,505	1,430	1,077	1,511
関東信越 Kanto Shinetsu	茨城 Ibaraki	11,429	2,893	474	638	573	445	423	775	639	533	395	399	601
	栃木 Tochigi	7,868	2,074	310	477	389	328	279	498	434	340	297	260	383
	群馬 Gunma	9,001	2,382	366	492	391	355	318	591	511	420	394	321	473
	埼玉 Saitama	34,754	9,968	1,330	1,740	1,341	1,139	1,031	1,746	1,492	1,197	1,078	1,020	1,565
	新潟 Niigata	9,394	3,332	419	553	452	410	383	598	497	354	328	250	362
	長野 Nagano	9,832	3,403	414	545	458	360	385	589	511	397	321	282	427
	計 Total	82,278	24,052	3,313	4,445	3,604	3,037	2,819	4,797	4,084	3,241	2,813	2,532	3,811
東京 Tokyo	千葉 Chiba	33,086	9,815	1,363	1,740	1,341	1,209	1,112	1,963	1,464	1,306	976	904	1,561
	東京 Tokyo	103,506	28,837	3,974	4,942	3,908	3,189	2,740	4,668	3,915	3,350	2,810	2,407	4,271
	神奈川 Kanagawa	55,540	16,918	2,266	2,732	2,147	1,759	1,561	2,704	2,256	1,841	1,652	1,431	2,407
	山梨 Yamanashi	3,576	926	166	197	169	150	144	272	199	181	129	103	221
		計 Total	195,708	56,496	7,769	9,611	7,565	6,307	5,557	9,607	7,834	6,678	5,567	4,845
金沢 Kanazawa	富山 Toyama	5,727	1,961	253	369	277	257	244	369	286	245	206	153	228
	石川 Ishikawa	5,905	1,725	263	335	322	236	188	361	244	251	218	180	270
	福井 Fukui	3,717	1,147	170	183	187	164	148	224	190	141	130	115	173
	計 Total	15,349	4,833	686	887	786	657	580	954	720	637	554	448	671
名古屋 Nagoya	岐阜 Gifu	11,437	4,016	469	609	486	406	341	679	563	450	355	335	522
	静岡 Shizuoka	21,954	6,758	875	1,189	966	799	763	1,265	1,002	857	740	620	1,058
	愛知 Aichi	52,425	17,769	2,038	2,567	2,021	1,656	1,485	2,450	2,066	1,689	1,428	1,311	2,087
	三重 Mie	9,915	3,522	436	578	461	411	369	671	528	430	318	264	416
	計 Total	95,731	32,065	3,818	4,943	3,934	3,272	2,958	5,065	4,159	3,426	2,841	2,530	4,083
大阪 Osaka	滋賀 Shiga	6,892	2,190	274	384	336	235	251	419	338	249	217	189	270
	京都 Kyoto	15,534	5,236	653	815	588	566	483	751	633	509	423	407	597
	大阪 Osaka	44,312	15,432	1,997	2,355	1,833	1,536	1,409	2,330	1,768	1,467	1,196	1,050	1,747
	兵庫 Hyogo	32,803	11,884	1,490	1,815	1,415	1,163	1,098	1,813	1,444	1,086	879	795	1,252
	奈良 Nara	8,873	3,429	404	495	398	357	307	501	375	283	225	219	309
	和歌山 Wakayama	4,587	1,501	237	318	258	209	204	328	238	193	131	106	172
	計 Total	113,001	39,672	5,055	6,182	4,828	4,066	3,752	6,142	4,796	3,787	3,071	2,766	4,347
広島 Hiroshima	鳥取 Tottori	2,619	936	150	181	144	115	109	169	146	102	93	67	88
	島根 Shimane	2,829	863	163	188	139	144	127	226	148	136	92	74	124
	岡山 Okayama	9,256	2,999	434	523	411	393	341	557	425	384	289	256	370
	広島 Hiroshima	13,831	4,628	705	810	599	545	470	799	665	510	411	383	531
	山口 Yamaguchi	6,419	2,174	303	419	336	314	266	429	306	264	254	217	253
	計 Total	34,954	11,600	1,755	2,121	1,629	1,511	1,313	2,180	1,690	1,396	1,139	997	1,366
高松 Takamatsu	徳島 Tokushima	3,896	1,154	218	260	193	179	186	290	222	158	127	102	178
	香川 Kagawa	5,479	2,054	254	329	264	215	221	345	263	204	182	135	209
	愛媛 Ehime	5,989	2,047	261	314	322	215	217	364	294	226	176	160	263
	高知 Kochi	2,943	942	146	201	164	150	128	203	134	102	94	86	125
	計 Total	18,307	6,197	879	1,104	943	759	752	1,202	913	690	579	483	775
福岡 Fukuoka	福岡 Fukuoka	22,416	6,402	925	1,186	944	876	776	1,288	1,076	874	862	677	1,084
	佐賀 Saga	3,301	1,011	134	199	172	168	128	217	197	123	120	96	140
	長崎 Nagasaki	4,794	1,414	241	299	271	215	193	316	241	195	249	182	226
	計 Total	30,511	8,827	1,300	1,684	1,387	1,259	1,097	1,821	1,514	1,192	1,231	955	1,450
熊本 Kumamoto	熊本 Kumamoto	7,718	2,175	317	457	352	334	288	523	390	359	330	248	366
	大分 Oita	4,257	1,070	189	244	212	203	154	341	243	185	189	146	213
	宮崎 Miyazaki	5,137	1,169	285	355	338	296	245	414	304	275	242	179	236
	鹿児島 Kagoshima	6,525	1,447	227	446	387	341	286	505	423	321	283	224	319
	計 Total	23,637	5,861	1,118	1,502	1,289	1,174	973	1,783	1,360	1,140	1,044	797	1,134
沖縄 Okinawa	沖縄 Okinawa	6,232	817	137	259	236	186	209	341	312	284	260	224	400
全国計	Grand Total	671,809	207,356	28,234	35,883	28,860	24,562	22,221	37,657	30,508	24,954	21,643	18,411	28,954

(注) この表は、「(1) 所得階級別人員」を都道府県別に示したものである。

Note: This table shows "(1) Number of income earners by income range" by prefecture.

(単位：人)
(In persons)

1, 200万円 以下 Less than 12 million yen	1, 500万円 以下 Less than 15 million yen	2, 000万円 以下 Less than 20 million yen	3, 000万円 以下 Less than 30 million yen	5, 000万円 以下 Less than 50 million yen	1億円 以下 Less than 0.1 billion yen	2億円 以下 Less than 0.2 billion yen	5億円 以下 Less than 0.5 billion yen	10億円 以下 Less than 1 billion yen	20億円 以下 Less than 2 billion yen	50億円 以下 Less than 5 billion yen	100億円 以下 Less than 10 billion yen	100億円 超 Over 10 billion yen	区分 Type 国税局・都道府県 Regional Taxation Bureau/Prefecture	
658	732	725	708	597	389	135	71	16	7	5	1	-	北海道 Hokkaido	札幌 Sapporo
148	119	139	88	80	64	21	11	3	-	-	-	-	青森 Aomori	仙台 Sendai
138	134	148	140	94	52	26	10	2	-	-	-	-	岩手 Iwate	
345	375	406	411	296	242	82	25	10	-	1	-	-	宮城 Miyagi	
55	79	79	78	34	24	4	5	-	-	-	-	-	秋田 Akita	
98	106	104	104	78	37	12	5	3	-	-	-	-	山形 Yamagata	
286	261	332	306	245	134	49	24	3	3	1	-	-	福島 Fukushima	
1,070	1,074	1,208	1,127	827	553	194	80	21	3	2	-	-	計 Total	
415	429	533	547	376	226	80	28	2	4	1	-	-	茨城 Ibaraki	関東信越 Kanto Shinetsu
300	333	341	340	251	174	39	15	3	2	-	1	-	栃木 Tochigi	
339	365	408	366	308	126	46	22	4	1	2	-	-	群馬 Gunma	
1,219	1,385	1,670	1,958	1,759	1,336	530	206	26	9	6	2	1	埼玉 Saitama	
287	289	268	257	190	102	40	16	5	1	-	-	1	新潟 Niigata	
280	354	363	299	233	123	58	21	6	-	2	-	1	長野 Nagano	
2,840	3,155	3,583	3,767	3,117	2,087	793	308	46	17	11	3	3	計 Total	
1,048	1,263	1,413	1,665	1,353	997	393	165	24	6	2	2	1	千葉 Chiba	東京 Tokyo
3,393	3,838	4,876	5,977	6,052	5,345	2,773	1,498	422	184	100	24	13	東京 Tokyo	
1,877	2,174	2,593	3,096	2,804	1,997	850	353	75	32	11	3	1	神奈川 Kanagawa	
119	150	129	148	89	53	18	10	3	-	-	-	-	山梨 Yamanashi	
6,437	7,425	9,011	10,886	10,298	8,392	4,034	2,026	524	222	113	29	15	計 Total	
158	168	178	157	118	65	18	15	1	1	-	-	-	富山 Toyama	
202	209	260	279	192	114	36	13	5	2	-	-	-	石川 Ishikawa	
117	125	155	146	106	69	21	6	-	-	-	-	-	福井 Fukui	
477	502	593	582	416	248	75	34	6	3	-	-	-	計 Total	
394	394	410	451	300	162	48	35	6	4	1	1	-	岐阜 Gifu	名古屋 Nagoya
729	918	1,009	994	727	454	161	48	16	3	3	-	-	静岡 Shizuoka	
1,614	2,070	2,346	2,889	2,451	1,608	581	216	49	19	9	2	4	愛知 Aichi	
279	293	271	312	177	124	32	15	5	2	-	1	-	三重 Mie	
3,016	3,675	4,036	4,646	3,655	2,348	822	314	76	28	13	4	4	計 Total	
219	240	330	291	244	137	56	16	4	2	1	-	-	滋賀 Shiga	大阪 Osaka
447	537	619	765	665	474	220	110	23	4	4	4	1	京都 Kyoto	
1,394	1,500	1,671	1,804	1,648	1,288	565	241	47	20	7	3	4	大阪 Osaka	
917	1,020	1,126	1,234	1,070	741	324	156	50	21	7	1	2	兵庫 Hyogo	
224	223	292	314	250	182	61	21	3	-	-	-	1	奈良 Nara	
125	130	140	126	96	51	16	5	2	1	-	-	-	和歌山 Wakayama	
3,326	3,650	4,178	4,534	3,973	2,873	1,242	549	129	48	19	8	8	計 Total	
63	68	56	58	49	19	4	2	-	-	-	-	-	鳥取 Tottori	広島 Hiroshima
89	67	83	85	50	21	7	1	2	-	-	-	-	島根 Shimane	
271	339	349	345	300	185	61	17	5	1	1	-	-	岡山 Okayama	
375	445	514	534	449	304	110	32	10	2	-	-	-	広島 Hiroshima	
170	174	173	165	104	55	32	6	-	5	-	-	-	山口 Yamaguchi	
968	1,093	1,175	1,187	952	584	214	58	17	8	1	-	-	計 Total	
113	113	108	122	94	54	17	6	1	-	1	-	-	徳島 Tokushima	高松 Takamatsu
142	146	166	150	105	58	25	11	-	1	-	-	-	香川 Kagawa	
201	203	209	191	178	100	36	6	4	1	-	1	-	愛媛 Ehime	
87	102	96	79	61	29	10	3	1	-	-	-	-	高知 Kochi	
543	564	579	542	438	241	88	26	6	2	1	1	-	計 Total	
790	867	964	1,000	806	601	246	129	31	7	3	1	1	福岡 Fukuoka	福岡 Fukuoka
97	119	136	95	90	39	17	3	-	-	-	-	-	佐賀 Saga	
138	138	138	139	106	63	20	7	1	2	-	-	-	長崎 Nagasaki	
1,025	1,124	1,238	1,234	1,002	703	283	139	32	9	3	1	1	計 Total	
292	262	326	282	200	144	38	25	6	1	3	-	-	熊本 Kumamoto	熊本 Kumamoto
157	179	173	158	112	56	25	6	1	1	-	-	-	大分 Oita	
169	161	155	153	86	48	18	8	-	1	-	-	-	宮崎 Miyazaki	
252	272	242	206	133	68	32	9	1	1	-	-	-	鹿児島 Kagoshima	
870	874	896	799	531	316	113	48	8	4	3	-	-	計 Total	
338	373	440	497	474	314	99	29	3	-	-	-	-	沖縄 Okinawa	沖縄 Okinawa
21,568	24,241	27,662	30,509	26,280	19,048	8,092	3,682	884	351	171	47	31	全国計 Grand Total	

(3) 都道府県別の人員(その17) (他の区分に該当しない所得者：申告納税額のある者)

Income earners by prefecture (Part 17) (Other income earners: taxpayers who have income tax self-assessment)

区 分 Type		合 計 Total	70万円	100万円	150万円	200万円	250万円	300万円	400万円	500万円	600万円	700万円	800万円	1,000万円
			以下	以下	以下	以下	以下	以下	以下	以下	以下	以下	以下	以下
国税局・都道府県 Regional Taxation Bureau / Prefecture			Less than 0.7 million yen	Less than 1 million yen	Less than 1.5 million yen	Less than 2 million yen	Less than 2.5 million yen	Less than 3 million yen	Less than 4 million yen	Less than 5 million yen	Less than 6 million yen	Less than 7 million yen	Less than 8 million yen	Less than 10 million yen
札幌 Sapporo	北海道 Hokkaido	12,320	258	385	657	636	617	612	1,124	985	813	993	671	824
仙台 Sendai	青 森 Aomori	2,719	80	112	173	166	146	130	261	254	227	243	148	177
	岩 手 Iwate	2,481	77	82	151	170	144	130	237	189	151	156	131	167
	宮 城 Miyagi	5,559	111	159	267	272	244	215	409	398	344	345	315	412
	秋 田 Akita	1,604	53	80	110	108	121	109	201	142	92	103	74	93
	山 形 Yamagata	1,966	48	82	127	108	112	118	176	157	160	121	94	157
	福 島 Fukushima	4,296	91	123	209	226	180	206	383	302	273	258	187	307
	計 Total	18,625	460	638	1,037	1,050	947	908	1,667	1,442	1,247	1,226	949	1,313
関東信越 Kanto Shinetsu	茨 城 Ibaraki	6,728	144	195	331	332	269	293	526	484	438	331	348	536
	栃 木 Tochigi	4,488	91	118	230	233	211	195	342	311	271	246	220	333
	群 馬 Gunma	5,171	90	124	237	209	217	219	411	386	350	343	276	428
	埼 玉 Saitama	18,996	391	444	738	643	615	624	1,086	1,005	860	847	855	1,323
	新 潟 Niigata	4,323	140	135	232	213	239	243	380	367	277	271	199	297
	長 野 Nagano	4,766	85	134	237	253	222	242	410	369	300	265	246	370
	計 Total	44,472	941	1,150	2,005	1,883	1,773	1,816	3,155	2,922	2,496	2,303	2,144	3,287
東 京 Tokyo	千 葉 Chiba	17,337	410	472	767	706	660	655	1,218	940	955	763	712	1,318
	東 京 Tokyo	52,294	874	988	1,565	1,497	1,351	1,278	2,437	2,227	2,040	1,801	1,660	3,139
	神奈川 Kanagawa	27,684	526	621	965	937	809	783	1,521	1,356	1,208	1,213	1,096	1,913
	山 梨 Yamanashi	2,113	41	64	96	107	97	97	201	160	154	112	93	201
	計 Total	99,428	1,851	2,145	3,393	3,247	2,917	2,813	5,377	4,683	4,357	3,889	3,561	6,571
金 沢 Kanazawa	富 山 Toyama	2,597	51	84	144	124	151	147	236	212	186	157	118	191
	石 川 Ishikawa	3,272	60	97	153	195	172	136	263	185	205	187	151	239
	福 井 Fukui	1,882	26	54	81	98	94	89	154	134	110	108	88	141
	計 Total	7,751	137	235	378	417	417	372	653	531	501	452	357	571
名古屋 Nagoya	岐 阜 Gifu	5,495	134	133	261	263	233	211	431	414	352	271	280	446
	静 岡 Shizuoka	11,196	227	263	503	513	426	420	750	691	640	599	504	892
	愛 知 Aichi	24,367	422	507	801	833	769	774	1,387	1,234	1,099	997	963	1,623
	三 重 Mie	4,450	90	143	259	232	240	245	396	318	293	252	224	339
	計 Total	45,508	873	1,046	1,824	1,841	1,668	1,650	2,964	2,657	2,384	2,119	1,971	3,300
大 阪 Osaka	滋 賀 Shiga	3,502	79	82	164	188	153	152	283	230	172	173	149	227
	京 都 Kyoto	7,459	131	194	299	266	311	281	468	412	352	312	323	492
	大 阪 Osaka	20,078	465	574	889	860	787	771	1,397	1,095	978	866	767	1,339
	兵 庫 Hyogo	13,971	316	428	643	630	556	597	1,046	884	726	619	554	920
	奈 良 Nara	3,476	85	110	158	158	174	159	270	232	174	151	163	222
	和歌山 Wakayama	2,087	48	85	149	133	118	114	196	156	143	95	87	143
	計 Total	50,573	1,124	1,473	2,302	2,235	2,099	2,074	3,660	3,009	2,545	2,216	2,043	3,343
広 島 Hiroshima	鳥 取 Tottori	1,238	38	69	95	83	75	76	106	103	81	85	59	76
	島 根 Shimane	1,424	34	51	95	80	90	86	153	115	101	78	64	101
	岡 山 Okayama	4,584	91	146	224	220	229	212	362	306	288	231	202	321
	広 島 Hiroshima	6,644	143	238	338	302	300	290	494	457	380	326	310	450
	山 口 Yamaguchi	3,102	90	97	205	202	189	174	290	229	204	211	189	222
	計 Total	16,992	396	601	957	887	883	838	1,405	1,210	1,054	931	824	1,170
高 松 Takamatsu	徳 島 Tokushima	1,741	44	82	118	97	83	98	174	139	96	80	71	127
	香 川 Kagawa	2,418	52	99	149	137	122	132	230	189	165	139	112	156
	愛 媛 Ehime	2,922	64	97	136	160	117	129	250	233	176	140	134	232
	高 知 Kochi	1,421	31	53	85	101	87	59	133	97	80	80	74	100
	計 Total	8,502	191	331	488	495	409	418	787	658	517	439	391	615
福 岡 Fukuoka	福 岡 Fukuoka	12,492	267	348	571	536	564	518	874	772	699	728	577	936
	佐 賀 Saga	1,780	54	49	110	110	107	75	148	155	99	103	86	123
	長 崎 Nagasaki	2,660	86	109	150	176	135	137	228	192	167	220	158	195
	計 Total	16,932	407	506	831	822	806	730	1,250	1,119	965	1,051	821	1,254
熊 本 Kumamoto	熊 本 Kumamoto	4,450	81	141	267	236	228	208	399	306	292	290	202	315
	大 分 Oita	2,537	44	80	144	134	132	99	260	185	152	171	123	186
	宮 崎 Miyazaki	3,267	107	123	211	235	217	186	331	265	249	217	163	211
	鹿児島 Kagoshima	4,250	131	159	289	279	263	226	395	360	288	255	196	283
	計 Total	14,504	363	503	911	884	840	719	1,385	1,116	981	933	684	995
沖 縄 Okinawa	沖 縄 Okinawa	4,771	59	63	139	147	132	159	243	262	247	233	209	381
全 国 計 Grand Total		340,378	7,060	9,076	14,922	14,544	13,508	13,109	23,670	20,594	18,107	16,785	14,625	23,624

(注) この表は、「(1) 所得階級別人員」を都道府県別に示したものである。

Note: This table shows "(1) Number of income earners by income range" by prefecture.

(単位：人)
(In persons)

1, 200万円 以下 Less than 12 million yen	1, 500万円 以下 Less than 15 million yen	2, 000万円 以下 Less than 20 million yen	3, 000万円 以下 Less than 30 million yen	5, 000万円 以下 Less than 50 million yen	1億円 以下 Less than 0.1 billion yen	2億円 以下 Less than 0.2 billion yen	5億円 以下 Less than 0.5 billion yen	10億円 以下 Less than 1 billion yen	20億円 以下 Less than 2 billion yen	50億円 以下 Less than 5 billion yen	100億円 以下 Less than 10 billion yen	100億円 超 Over 10 billion yen	区分 Type 国税局・都道府県 Regional Taxation Bureau/Prefecture	
583	659	666	666	568	375	128	71	16	7	5	1	-	北海道 Hokkaido	札幌 Sapporo
120	102	127	82	77	62	19	10	3	-	-	-	-	青森 Aomori	仙台 Sendai
125	122	143	130	90	49	25	10	2	-	-	-	-	岩手 Iwate	
312	343	384	391	287	236	79	25	10	-	1	-	-	宮城 Miyagi	
47	67	72	70	31	22	4	5	-	-	-	-	-	秋田 Akita	
90	93	94	103	71	35	12	5	3	-	-	-	-	山形 Yamagata	
255	233	324	285	244	131	48	24	3	3	1	-	-	福島 Fukushima	
949	960	1,144	1,061	800	535	187	79	21	3	2	-	-	計 Total	
383	392	498	525	369	222	78	27	2	4	1	-	-	茨城 Ibaraki	関東信越 Kanto Shinetsu
277	296	320	324	244	171	36	14	2	2	-	1	-	栃木 Tochigi	
315	338	384	352	298	125	43	19	4	1	2	-	-	群馬 Gunma	
1,073	1,245	1,553	1,893	1,718	1,317	523	199	26	9	6	2	1	埼玉 Saitama	
256	254	242	241	182	95	38	15	5	1	-	-	1	新潟 Niigata	
250	322	341	289	225	120	56	21	6	-	2	-	1	長野 Nagano	
2,554	2,847	3,338	3,624	3,036	2,050	774	295	45	17	11	3	3	計 Total	
903	1,125	1,300	1,570	1,316	972	383	157	24	6	2	2	1	千葉 Chiba	東京 Tokyo
2,644	3,224	4,261	5,513	5,757	5,162	2,695	1,453	411	181	99	24	13	東京 Tokyo	
1,570	1,908	2,353	2,927	2,724	1,951	840	345	73	31	10	3	1	神奈川 Kanagawa	
111	142	125	142	89	52	17	9	3	-	-	-	-	山梨 Yamanashi	
5,228	6,399	8,039	10,152	9,886	8,137	3,935	1,964	511	218	111	29	15	計 Total	
134	141	158	152	116	61	17	15	1	1	-	-	-	富山 Toyama	金沢 Kanazawa
181	193	239	270	186	111	34	11	4	-	-	-	-	石川 Ishikawa	
104	114	150	142	103	66	20	6	-	-	-	-	-	福井 Fukui	
419	448	547	564	405	238	71	32	5	1	-	-	-	計 Total	
349	363	385	434	291	154	47	33	4	4	1	1	-	岐阜 Gifu	名古屋 Nagoya
657	836	945	956	710	441	157	44	16	3	3	-	-	静岡 Shizuoka	
1,327	1,850	2,182	2,780	2,391	1,573	566	210	47	19	7	2	4	愛知 Aichi	
249	268	256	301	169	122	32	14	5	2	-	1	-	三重 Mie	
2,582	3,317	3,768	4,471	3,561	2,290	802	301	72	28	11	4	4	計 Total	
198	221	299	281	237	135	56	16	4	2	1	-	-	滋賀 Shiga	大阪 Osaka
379	479	558	731	647	465	214	109	23	4	4	4	1	京都 Kyoto	
1,135	1,279	1,486	1,705	1,577	1,247	550	232	46	19	7	3	4	大阪 Osaka	
752	872	1,008	1,148	1,018	713	310	152	48	21	7	1	2	兵庫 Hyogo	
178	195	260	294	238	174	57	20	3	-	-	-	1	奈良 Nara	
106	110	128	114	93	46	15	5	2	1	-	-	-	和歌山 Wakayama	
2,748	3,156	3,739	4,273	3,810	2,780	1,202	534	126	47	19	8	8	計 Total	
58	62	52	55	43	16	4	2	-	-	-	-	-	鳥取 Tottori	広島 Hiroshima
78	63	77	82	46	21	6	1	2	-	-	-	-	島根 Shimane	
239	311	314	331	292	181	61	16	5	1	1	-	-	岡山 Okayama	
329	406	478	515	438	298	109	31	10	2	-	-	-	広島 Hiroshima	
145	153	160	152	96	53	31	6	-	4	-	-	-	山口 Yamaguchi	
849	995	1,081	1,135	915	569	211	56	17	7	1	-	-	計 Total	
86	90	87	104	91	53	14	5	1	-	1	-	-	徳島 Tokushima	高松 Takamatsu
124	128	153	141	101	54	23	11	-	1	-	-	-	香川 Kagawa	
176	186	191	182	175	97	36	5	4	1	-	1	-	愛媛 Ehime	
78	94	90	77	60	28	10	3	1	-	-	-	-	高知 Kochi	
464	498	521	504	427	232	83	24	6	2	1	1	-	計 Total	
680	787	896	958	788	580	244	126	31	7	3	1	1	福岡 Fukuoka	福岡 Fukuoka
92	107	128	90	88	37	16	3	-	-	-	-	-	佐賀 Saga	
125	127	125	136	104	60	20	7	1	2	-	-	-	長崎 Nagasaki	
897	1,021	1,149	1,184	980	677	280	136	32	9	3	1	1	計 Total	
265	245	306	267	192	141	36	24	5	1	3	-	-	熊本 Kumamoto	熊本 Kumamoto
141	173	163	152	110	56	25	5	1	1	-	-	-	大分 Oita	
155	151	146	141	84	48	18	8	-	1	-	-	-	宮崎 Miyazaki	
224	249	224	193	127	66	32	9	1	1	-	-	-	鹿児島 Kagoshima	
785	818	839	753	513	311	111	46	7	4	3	-	-	計 Total	
320	364	420	488	463	314	97	28	3	-	-	-	-	沖縄 Okinawa	沖縄 Okinawa
18,378	21,482	25,251	28,875	25,364	18,508	7,881	3,566	861	343	167	47	31	全国計 Grand Total	

(3) 都道府県別の人員（その18）（他の区分に該当しない所得者：還付申告をした者）

Income earners by prefecture (Part 18) (Other income earners: filing returns for refunds)

区分 Type 国税局・都道府県 Regional Taxation Bureau / Prefecture		合計 Total	70万円	100万円	150万円	200万円	250万円	300万円	400万円	500万円	600万円	700万円	800万円	1,000万円	
			以下	以下	以下	以下	以下	以下	以下	以下	以下	以下	以下	以下	以下
			Less than 0.7 million yen	Less than 1 million yen	Less than 1.5 million yen	Less than 2 million yen	Less than 2.5 million yen	Less than 3 million yen	Less than 4 million yen	Less than 5 million yen	Less than 6 million yen	Less than 7 million yen	Less than 8 million yen	Less than 10 million yen	
札幌 Sapporo	北海道 Hokkaido	8,907	5,990	370	474	332	245	214	288	217	162	119	85	120	
	青森 Aomori	1,779	1,117	83	84	89	56	60	87	50	30	20	16	16	
仙台 Sendai	岩手 Iwate	1,997	1,295	83	96	66	75	64	92	71	42	31	7	32	
	宮城 Miyagi	3,045	1,759	159	180	139	112	107	149	110	65	46	37	63	
	秋田 Akita	1,321	733	68	77	52	60	61	89	59	25	25	14	20	
	山形 Yamagata	1,996	1,251	115	135	75	67	51	97	67	30	29	20	18	
	福島 Fukushima	2,613	1,458	133	171	126	106	103	140	105	55	51	31	43	
	計 Total	12,751	7,613	641	743	547	476	446	654	462	247	202	125	192	
	関東信越 Kanto Shinetsu	茨城 Ibaraki	4,108	2,307	222	263	219	168	126	244	155	95	63	50	65
栃木 Tochigi	2,946	1,663	153	210	144	110	83	151	121	68	50	38	48		
群馬 Gunma	3,403	1,964	204	221	171	131	97	178	125	69	51	45	45		
埼玉 Saitama	14,144	8,283	775	913	654	504	395	652	479	333	229	162	237		
新潟 Niigata	4,493	2,763	224	281	216	161	137	216	128	74	56	49	63		
長野 Nagano	4,545	2,941	223	264	185	135	140	173	138	97	54	36	57		
計 Total	33,639	19,921	1,801	2,152	1,589	1,209	978	1,614	1,146	736	503	380	515		
東京 Tokyo	千葉 Chiba	14,061	8,071	766	868	587	524	446	736	520	343	210	191	242	
	東京 Tokyo	47,178	24,766	2,685	3,164	2,300	1,799	1,426	2,196	1,667	1,299	994	744	1,123	
	神奈川 Kanagawa	25,486	14,498	1,484	1,651	1,158	915	761	1,166	889	623	433	328	488	
	山梨 Yamanashi	1,249	711	89	89	57	47	47	68	39	27	16	10	20	
	計 Total	87,974	48,046	5,024	5,772	4,102	3,285	2,680	4,166	3,115	2,292	1,653	1,273	1,873	
金沢 Kanazawa	富山 Toyama	2,885	1,714	149	213	145	104	95	131	74	59	48	35	37	
	石川 Ishikawa	2,335	1,444	135	157	120	60	50	95	59	45	30	29	31	
	福井 Fukui	1,622	958	96	86	82	68	55	70	56	31	22	27	32	
計 Total	6,842	4,116	380	456	347	232	200	296	189	135	100	91	100		
名古屋 Nagoya	岐阜 Gifu	5,392	3,450	285	316	213	166	125	244	146	97	84	55	74	
	静岡 Shizuoka	9,650	5,702	504	611	426	360	332	503	302	214	140	113	162	
	愛知 Aichi	26,059	15,823	1,348	1,619	1,134	866	696	1,047	827	588	428	344	457	
	三重 Mie	4,972	3,048	243	289	213	168	123	274	210	133	66	40	76	
計 Total	46,073	28,023	2,380	2,835	1,986	1,560	1,276	2,068	1,485	1,032	718	552	769		
大阪 Osaka	滋賀 Shiga	3,065	1,873	158	195	135	80	96	135	105	75	44	40	43	
	京都 Kyoto	7,315	4,548	389	447	303	244	192	279	215	155	111	83	102	
	大阪 Osaka	22,090	13,307	1,224	1,340	921	723	617	913	666	481	329	281	405	
	兵庫 Hyogo	17,298	10,402	923	1,068	745	583	494	746	551	355	257	240	328	
	奈良 Nara	4,992	3,035	263	308	226	176	145	229	142	108	73	55	86	
	和歌山 Wakayama	2,208	1,228	124	153	117	88	85	131	82	50	36	18	27	
計 Total	56,968	34,393	3,081	3,511	2,447	1,894	1,629	2,433	1,761	1,224	850	717	991		
広島 Hiroshima	鳥取 Tottori	1,219	769	70	73	57	40	31	62	42	21	7	8	12	
	島根 Shimane	1,253	729	91	77	52	50	40	73	32	35	14	9	23	
	岡山 Okayama	4,181	2,527	244	265	183	157	128	192	118	94	57	52	47	
	広島 Hiroshima	6,494	3,956	394	428	279	236	173	300	206	130	84	73	79	
	山口 Yamaguchi	2,941	1,790	168	192	126	122	89	138	74	60	42	28	29	
計 Total	16,088	9,771	967	1,035	697	605	461	765	472	340	204	170	190		
高松 Takamatsu	徳島 Tokushima	1,918	947	98	124	88	90	87	115	83	61	47	31	51	
	香川 Kagawa	2,813	1,811	129	164	120	89	87	115	72	39	43	23	53	
	愛媛 Ehime	2,791	1,783	139	151	151	94	86	113	59	50	36	26	30	
	高知 Kochi	1,329	763	68	104	60	62	68	68	37	22	14	12	24	
計 Total	8,851	5,304	434	543	419	335	328	411	251	172	140	92	158		
福岡 Fukuoka	福岡 Fukuoka	8,687	5,213	437	530	376	298	248	404	301	170	133	99	146	
	佐賀 Saga	1,289	781	58	81	55	58	50	64	42	24	17	9	17	
	長崎 Nagasaki	1,759	1,048	97	115	81	77	53	85	48	27	29	24	31	
計 Total	11,735	7,042	592	726	512	433	351	553	391	221	179	132	194		
熊本 Kumamoto	熊本 Kumamoto	2,722	1,748	107	148	98	96	68	115	76	59	39	41	46	
	大分 Oita	1,424	790	79	90	69	67	53	81	56	31	18	23	27	
	宮崎 Miyazaki	1,324	664	92	109	80	73	54	80	38	23	25	16	24	
	鹿児島 Kagoshima	1,801	978	103	116	92	73	60	109	59	33	28	28	36	
計 Total	7,271	4,180	381	463	339	309	235	385	229	146	110	108	133		
沖縄 Okinawa	沖縄 Okinawa	1,174	562	41	92	83	51	47	92	50	36	26	12	19	
全国計 Grand Total		298,273	174,961	16,092	18,802	13,400	10,634	8,845	13,725	9,768	6,743	4,804	3,737	5,254	

(注) この表は、「(1) 所得階級別人員」を都道府県別に示したものである。

Note: This table shows "(1) Number of income earners by income range" by prefecture.

(単位：人)
(In persons)

1, 200万円 以下 Less than 12 million yen	1, 500万円 以下 Less than 15 million yen	2, 000万円 以下 Less than 20 million yen	3, 000万円 以下 Less than 30 million yen	5, 000万円 以下 Less than 50 million yen	1億円 以下 Less than 0.1 billion yen	2億円 以下 Less than 0.2 billion yen	5億円 以下 Less than 0.5 billion yen	10億円 以下 Less than 1 billion yen	20億円 以下 Less than 2 billion yen	50億円 以下 Less than 5 billion yen	100億円 以下 Less than 10 billion yen	100億円 超 Over 10 billion yen	区分 Type 国税局・都道府県 Regional Taxation Bureau/Prefecture		
75	69	57	40	29	14	7	-	-	-	-	-	-	北海道 Hokkaido	札幌 Sapporo	
28	17	12	6	3	2	2	1	-	-	-	-	-	青森 Aomori	仙台 Sendai	
13	12	4	7	3	3	1	-	-	-	-	-	-	岩手 Iwate		
33	30	20	19	8	6	3	-	-	-	-	-	-	宮城 Miyagi		
7	12	7	7	3	2	-	-	-	-	-	-	-	秋田 Akita		
8	13	10	1	7	2	-	-	-	-	-	-	-	山形 Yamagata		
30	28	8	20	1	3	1	-	-	-	-	-	-	福島 Fukushima		
119	112	61	60	25	18	7	1	-	-	-	-	-	計 Total		
30	34	35	18	7	4	2	1	-	-	-	-	-	茨城 Ibaraki	関東信越 Kanto Shinetsu	
23	37	20	14	6	3	3	-	1	-	-	-	-	栃木 Tochigi		
24	25	24	14	9	1	3	2	-	-	-	-	-	群馬 Gunma		
145	137	112	61	41	18	7	7	-	-	-	-	-	埼玉 Saitama		
30	35	26	16	8	7	2	1	-	-	-	-	-	新潟 Niigata		
30	31	21	8	7	3	2	-	-	-	-	-	-	長野 Nagano		
282	299	238	131	78	36	19	11	1	-	-	-	-	計 Total		
141	137	111	88	37	25	10	8	-	-	-	-	-	千葉 Chiba	東京 Tokyo	
742	608	609	453	287	181	76	44	11	3	1	-	-	東京 Tokyo		
299	259	232	160	77	45	9	8	2	-	1	-	-	神奈川 Kanagawa		
8	8	4	6	-	1	1	1	-	-	-	-	-	山梨 Yamanashi		
1, 190	1, 012	956	707	401	252	96	61	13	3	2	-	-	計 Total		
24	25	20	5	2	4	1	-	-	-	-	-	-	富山 Toyama		金沢 Kanazawa
21	16	19	8	6	3	2	2	1	2	-	-	-	石川 Ishikawa		
13	11	5	3	3	3	1	-	-	-	-	-	-	福井 Fukui		
58	52	44	16	11	10	4	2	1	2	-	-	-	計 Total		
45	31	23	17	9	7	1	2	2	-	-	-	-	岐阜 Gifu	名古屋 Nagoya	
70	79	62	35	15	12	4	4	-	-	-	-	-	静岡 Shizuoka		
285	213	163	105	57	34	15	6	2	-	2	-	-	愛知 Aichi		
28	25	15	10	8	2	-	1	-	-	-	-	-	三重 Mie		
428	348	263	167	89	55	20	13	4	-	2	-	-	計 Total		
20	19	31	9	5	2	-	-	-	-	-	-	-	滋賀 Shiga	大阪 Osaka	
67	56	59	32	18	8	6	1	-	-	-	-	-	京都 Kyoto		
256	217	183	92	70	41	14	8	1	1	-	-	-	大阪 Osaka		
165	147	117	83	49	27	13	3	2	-	-	-	-	兵庫 Hyogo		
45	27	32	20	9	8	4	1	-	-	-	-	-	奈良 Nara		
19	19	11	12	2	5	1	-	-	-	-	-	-	和歌山 Wakayama		
572	485	433	248	153	91	38	13	3	1	-	-	-	計 Total		
5	6	4	3	6	3	-	-	-	-	-	-	-	鳥取 Tottori	広島 Hiroshima	
11	4	6	3	3	-	1	-	-	-	-	-	-	島根 Shimane		
31	28	32	14	7	4	-	1	-	-	-	-	-	岡山 Okayama		
46	38	36	17	11	6	1	1	-	-	-	-	-	広島 Hiroshima		
25	21	12	13	8	2	1	-	-	1	-	-	-	山口 Yamaguchi		
118	97	90	50	35	15	3	2	-	1	-	-	-	計 Total		
27	23	21	18	3	1	3	-	-	-	-	-	-	徳島 Tokushima	高松 Takamatsu	
18	18	13	9	4	4	2	-	-	-	-	-	-	香川 Kagawa		
24	17	17	8	3	3	-	1	-	-	-	-	-	愛媛 Ehime		
9	8	6	2	1	1	-	-	-	-	-	-	-	高知 Kochi		
78	66	57	37	11	9	5	1	-	-	-	-	-	計 Total		
105	77	65	42	17	21	2	3	-	-	-	-	-	福岡 Fukuoka	福岡 Fukuoka	
5	11	7	5	2	2	1	-	-	-	-	-	-	佐賀 Saga		
13	11	12	3	2	3	-	-	-	-	-	-	-	長崎 Nagasaki		
123	99	84	50	21	26	3	3	-	-	-	-	-	計 Total		
25	15	17	13	5	3	2	1	-	-	-	-	-	熊本 Kumamoto	熊本 Kumamoto	
16	6	9	6	2	-	-	1	-	-	-	-	-	大分 Oita		
13	10	9	12	2	-	-	-	-	-	-	-	-	宮崎 Miyazaki		
26	23	18	11	6	2	-	-	-	-	-	-	-	鹿児島 Kagoshima		
80	54	53	42	15	5	2	2	-	-	-	-	-	計 Total		
16	8	19	7	10	-	2	1	-	-	-	-	-	沖縄 Okinawa	沖縄 Okinawa	
3, 139	2, 701	2, 355	1, 555	878	531	206	110	22	7	4	-	-	全国計 Grand Total		

2-3 所得種類別人員、所得金額

Number of income earners by Income Type, and Amount of Income

(1) 所得種類別内訳

Breakdown by income type

区 分 Type	人員			申告納税額のある者			還付申告をした者		
	Number of taxpayers	主たるもの Main	従たるもの Secondary	Number of taxpayers who have income tax self-assessment	主たるもの Main	従たるもの Secondary	Number of filing returns for refund	主たるもの Main	従たるもの Secondary
	人 Person	人 Person	人 Person	人 Person	人 Person	人 Person	人 Person	人 Person	人 Person
事業所得 Operating income	4,486,316	3,746,948	739,368	2,013,094	1,691,998	321,096	1,215,732	874,627	341,105
うち営業等所得 Business income	3,890,620	3,414,818	475,802	1,721,210	1,525,761	195,449	1,032,589	802,871	229,718
うち農業所得 Farm income	595,696	332,130	263,566	291,884	166,237	125,647	183,143	71,756	111,387
利子所得 Interest income	18,209	1,858	16,351	10,311	676	9,635	6,657	694	5,963
配当所得等 Dividend income, etc.	1,552,964	223,809	1,329,155	388,575	7,748	380,827	1,155,090	212,598	942,492
不動産所得 Real estate income	3,277,907	1,580,292	1,697,615	2,220,932	1,094,693	1,126,239	620,728	135,473	485,255
給与所得 Employment income	11,896,088	10,356,432	1,539,656	3,385,989	2,539,435	846,554	7,959,250	7,328,264	630,986
総合譲渡所得 Comprehensive capital gains	45,440	10,255	35,185	27,481	4,770	22,711	10,927	1,936	8,991
一時所得 Occasional income	259,854	66,472	193,382	168,618	42,701	125,917	69,519	11,410	58,109
雑所得 Miscellaneous income	9,091,510	5,834,141	3,257,369	2,567,749	722,388	1,845,361	5,650,367	4,406,290	1,244,077
(損益通算等による差額) Difference by aggregation of profit and loss, etc.)									
合 計 Total	30,628,288	21,820,207	8,808,081	10,782,749	6,104,409	4,678,340	16,688,270	12,971,292	3,716,978
分離短期譲渡所得 Short term separate capital gains	15,807	4,934	10,873	12,963	4,031	8,932	2,097	397	1,700
分離長期譲渡所得 Long term separate capital gains	324,227	249,074	75,153	301,432	238,584	62,848	12,873	2,779	10,094
株式等の譲渡所得等 Capital gains of stocks, etc.	401,476	95,550	305,926	152,028	40,222	111,806	241,716	51,122	190,594
山林所得 Timber income	4,344	1,362	2,982	2,863	867	1,996	985	205	780
退職所得 Retirement income	36,077	17,577	18,500	7,398	1,931	5,467	28,392	15,561	12,831
総 計 Grand total	31,410,219	22,188,704	9,221,515	11,259,433	6,390,044	4,869,389	16,974,333	13,041,356	3,932,977

調査対象等：平成30年分の申告所得税について、平成31年3月31日までに申告又は処理（更正、決定等）した者の令和元年6月30日現在の総所得金額等を所得の種類別に区分して、人員、所得金額、損失の状況を示したものである。

(注) 1 1人で2以上の種類の所得を併有する場合は、各種類の所得のうち最も大きいものを「主たるもの」欄に、その他のものを「従たるもの」欄に、それぞれ該当する種類ごとに1人として掲げた。

また、所得金額は、主たるもの及び従たるものを区分することなく、各種類ごとの所得金額の合計額を掲げた。

2 「配当所得等」には、特定公社債等に係る利子所得も含まれている。

Subject of survey: With respect to the persons who filed final returns or whose cases processed (correction or determination) were completed for 2018 by March 31, 2019, statistics of number of taxpayers, amount of income, total losses is shown by type of income composing total net income as of June 30, 2019.

Note: 1 When one person has two or more types of income, for the income type which accounts for the largest part of his income the person is counted in the column of "Main" and for the other income types the person is also counted in "Secondary". Amount of income represents the total amount of income of each type without regarding the distinction between "Main" and "Secondary".

2 Dividend income, etc. includes interest income from public and corporate bonds.

所得金額			(別掲) 損失額のある者 (Separate tabulation) Taxpayers with losses						区 分	
			申告納税額のある者	還付申告をした者	人員	申告納税額のある者	還付申告をした者	損失額計		
Amount of income	Number of taxpayers who have income tax self-assessment	Number of filing returns for refund	Number of taxpayers	Number of taxpayers who have income tax self-assessment	Number of filing returns for refund	Total losses	Number of taxpayers who have income tax self-assessment	Number of filing returns for refund	Type	
百万円 Million yen	百万円 Million yen	百万円 Million yen	人 Person	人 Person	人 Person	百万円 Million yen	百万円 Million yen	百万円 Million yen		
9,830,767	6,986,947	2,049,838	1,379,590	199,327	732,122	1,131,690	146,920	602,654	事業所得 Operating income	
9,011,104	6,318,829	1,957,994	817,553	66,632	384,943	808,322	72,236	412,956	うち営業等所得 Business income	
819,663	668,118	91,843	562,037	132,695	347,179	323,368	74,684	189,697	うち農業所得 Farm income	
16,528	13,274	2,869	-	-	-	-	-	-	利子所得 Interest income	
1,341,948	812,235	527,431	-	-	-	-	-	-	配当所得等 Dividend income, etc.	
6,932,981	6,256,065	409,471	366,124	46,178	252,292	393,618	42,616	287,132	不動産所得 Real estate income	
49,112,013	17,386,228	30,636,823	-	-	-	-	-	-	給与所得 Employment income	
63,474	46,346	12,295	14,717	6,367	5,482	13,472	3,526	7,673	総合譲渡所得 Comprehensive capital gains	
300,807	250,259	39,414	-	-	-	-	-	-	一時所得 Occasional income	
9,335,203	2,698,160	6,367,471	-	-	-	-	-	-	雑所得 Miscellaneous income	
713,936	69,314	268,145				588,701	170,777	334,976	(損益通算等による差額) (Difference by aggregation of profit and loss, etc.)	
77,647,657	34,518,828	40,313,756	1,760,431	251,872	989,896	2,127,481	363,839	1,232,435	合 計 Total	
82,389	77,238	4,488	1,809	721	779	-	-	-	分離短期譲渡所得 Short term separate capital gains	
4,982,668	4,942,219	28,997	18,062	4,922	9,852	-	-	-	分離長期譲渡所得 Long term separate capital gains	
3,270,368	2,949,602	312,945	-	-	-	-	-	-	株式等の譲渡所得等 Capital gains of stocks, etc.	
5,114	4,457	468	460	111	310	-	-	-	山林所得 Timber income	
182,789	71,307	110,830	-	-	-	-	-	-	退職所得 Retirement income	
86,170,984	42,563,650	40,771,483	1,780,762	257,626	1,000,837	2,127,481	363,839	1,232,435	総 計 Grand total	

(2) 所得種類別人員、所得金額の累年比較 (その1) (合計)
Yearly comparison of numbers of income earners by income type and amount of income (Part 1: Total)

① 人 員

(単位: 人)

Number of taxpayers

(In persons)

区 分 Type	平成26年分 2014		平成27年分 2015		平成28年分 2016		平成29年分 2017		平成30年分 2018	
	主たるもの Main	従たるもの Secondary	主たるもの Main	従たるもの Secondary	主たるもの Main	従たるもの Secondary	主たるもの Main	従たるもの Secondary	主たるもの Main	従たるもの Secondary
事業所得 Operating income	3,753,412	外 Excluding 1,468,574	3,782,297	外 Excluding 1,394,055	3,794,172	外 Excluding 1,346,948	3,761,692	外 Excluding 1,349,783	3,746,948	外 Excluding 1,379,590
うち 営業等所得 Business income	3,425,962	680,137	3,433,049	725,629	3,435,887	751,015	3,414,634	760,689	3,414,818	739,368
うち 農業所得 Farm income	327,450	777,923	349,248	773,585	358,285	780,278	347,058	798,140	332,130	817,553
利子所得 Interest income	1,958	425,023	1,937	620,470	1,939	566,670	1,831	551,643	1,858	562,037
配当所得等 Dividend income, etc.	233,624	255,114	211,513	278,047	200,240	291,000	224,696	285,075	223,809	263,566
不動産所得 Real estate income	1,566,897	369,295	1,572,421	366,526	1,581,574	364,133	1,575,426	362,533	1,580,292	366,124
給与所得 Employment income	9,448,931	1,666,810	9,555,670	1,684,066	9,788,361	1,692,626	10,096,454	1,701,753	10,356,432	1,697,615
総合譲渡所得 Comprehensive capital gains	11,224	1,467,595	11,399	1,506,516	9,320	1,510,634	10,439	1,543,134	10,255	1,539,656
一時所得 Occasional income	74,650	26,579	71,666	15,029	57,272	14,675	61,466	15,111	66,472	14,717
雑所得 Miscellaneous income	5,927,717	34,160	5,906,903	35,269	5,905,758	33,136	5,807,982	34,437	5,834,141	35,185
合 計 Total	21,018,413	1,864,448	21,113,806	1,775,610	21,338,636	1,725,756	21,539,986	1,727,427	21,820,207	1,760,431
分離短期譲渡所得 Short term separate capital gains	3,688	1,753	4,245	1,707	4,831	1,705	5,008	1,852	4,934	1,809
分離長期譲渡所得 Long term separate capital gains	210,202	8,100	224,002	9,131	231,928	9,997	239,667	10,644	249,074	10,873
株式等の譲渡所得等 Capital gains of stocks, etc.	105,973	22,652	122,844	22,397	68,185	20,420	142,077	19,008	95,550	18,062
山林所得 Timber income	1,360	360,265	1,259	345,994	1,170	337	1,234	357	1,362	460
退職所得 Retirement income	27,941	248	23,057	326	19,380	2,477	18,391	2,761	17,577	2,982
総 計 Grand Total	21,367,577	1,889,101	21,489,213	1,800,040	21,664,130	1,748,218	21,946,363	1,748,644	22,188,704	1,780,762
		8,704,044		8,888,833		8,795,610		9,295,033		9,221,515

- (注) 1 この表は、「(1) 所得種類別内訳」の累年比較を示したものである。
2 外書は、損失額のある者の人員を掲げた。
3 平成28年分以降の「配当所得等」には、特定公社債等に係る利子所得も含まれている。

Note: 1 This table shows yearly comparison of "(1) Breakdown by income type".
2 "Excluding" shows the amount of losses of those who have losses.
3 Dividend income, etc. for the year after 2016 includes interest income from public and corporate bonds.

② 所得金額

(単位：百万円)
(In millions of yen)

区 分 Type	平成26年分 2014		平成27年分 2015		平成28年分 2016		平成29年分 2017		平成30年分 2018	
	外 Excluding		外 Excluding		外 Excluding		外 Excluding		外 Excluding	
事業所得 Operating income	1,195,203	9,207,959	1,516,752	9,625,797	1,083,011	9,862,443	1,259,125	9,837,494	1,131,690	9,830,767
うち営業等所得 Business income	796,831	8,548,671	1,189,257	8,757,223	790,107	8,875,009	892,645	8,925,160	808,322	9,011,104
うち農業所得 Farm income	398,372	659,288	327,494	868,574	292,904	987,434	366,479	912,333	323,368	819,663
利子所得 Interest income	-	13,167	-	12,993	-	18,416	-	17,284	-	16,528
配当所得等 Dividend income, etc.	-	1,206,271	-	1,116,163	-	1,027,050	-	1,285,493	-	1,341,948
不動産所得 Real estate income	330,468	6,751,791	340,257	6,814,253	362,689	6,868,782	366,114	6,921,292	393,618	6,932,981
給与所得 Employment income	-	42,137,212	-	43,520,833	-	45,107,959	-	47,291,641	-	49,112,013
総合譲渡所得 Comprehensive capital gains	68,207	74,916	12,468	67,481	11,293	60,559	12,335	71,956	13,472	63,474
一時所得 Occasional income	-	302,078	-	313,244	-	253,301	-	275,522	-	300,807
雑所得 Miscellaneous income	-	9,654,603	-	9,592,369	-	9,477,106	-	9,440,358	-	9,335,203
(損益通算等による差額) aggregation of profit and loss, etc.)	886,820	742,554	714,785	1,088,040	550,127	692,664	937,688	856,694	588,701	713,936
合計 Total	2,480,698	70,090,551	2,584,262	72,151,173	2,007,121	73,368,279	2,575,262	75,997,734	2,127,481	77,647,657
分離短期譲渡所得 Short term separate capital gains	-	51,320	-	66,708	-	83,046	-	80,472	-	82,389
分離長期譲渡所得 Long term separate capital gains	-	3,579,340	-	3,979,950	-	4,412,204	-	4,682,324	-	4,982,668
株式等の譲渡所得等 Capital gains of stocks, etc.	-	2,241,642	-	2,786,536	-	2,673,235	-	3,660,929	-	3,270,368
山林所得 Timber income	-	4,497	-	4,382	-	3,909	-	4,592	-	5,114
退職所得 Retirement income	-	192,671	-	180,388	-	176,355	-	173,266	-	182,789
総計 Grand Total	2,480,698	76,160,022	2,584,262	79,169,137	2,007,121	80,717,029	2,575,262	84,599,318	2,127,481	86,170,984

- (注) 1 この表は、「(1) 所得種類別内訳」の累年比較を示したものである。
 2 外書は、損失額のある者の損失額を掲げた。
 3 平成28年分以降の「配当所得等」には、特定公社債等に係る利子所得も含まれている。

Note: 1 This table shows yearly comparison of “(1) Breakdown by income type”.
 2 “Excluding” shows the amount of losses of those who have losses.
 3 Dividend income, etc. for the year after 2016 includes interest income from public and corporate bonds.

(2) 所得種類別人員、所得金額の累年比較 (その2) (申告納税額のある者)

Yearly comparison of numbers of income earners by income type and amount of income (Part2: Taxpayers who have income tax self-assessment)

① 人 員

(単位: 人)

Number of taxpayers

(In persons)

区 分 Type	平成26年分 2014		平成27年分 2015		平成28年分 2016		平成29年分 2017		平成30年分 2018	
	主たるもの Main	従たるもの Secondary	主たるもの Main	従たるもの Secondary	主たるもの Main	従たるもの Secondary	主たるもの Main	従たるもの Secondary	主たるもの Main	従たるもの Secondary
事業所得 Operating income	1,639,266	206,632 外 Excluding 283,790	1,712,357	205,443 外 Excluding 314,089	1,743,574	201,092 外 Excluding 333,046	1,708,861	200,027 外 Excluding 336,716	1,691,998	199,327 外 Excluding 321,096
うち営業等所得 Business income	1,504,256	64,581 168,981	1,537,560	65,510 182,584	1,548,914	65,331 190,675	1,527,435	66,715 197,785	1,525,761	66,632 195,449
うち農業所得 Farm income	135,010	142,051 114,809	174,797	139,933 131,505	194,660	135,761 142,371	181,426	133,312 138,931	166,237	132,695 125,647
利子所得 Interest income	773	10,391	756	10,776	717	10,064	692	9,684	676	9,635
配当所得等 Dividend income, etc.	7,903	335,169	7,382	356,719	6,963	354,498	7,685	389,154	7,748	380,827
不動産所得 Real estate income	1,076,651	47,056 1,115,416	1,087,144	48,181 1,133,531	1,098,124	46,864 1,139,888	1,093,832	47,096 1,135,701	1,094,693	46,178 1,126,239
給与所得 Employment income	2,345,674	797,004	2,431,516	829,585	2,460,687	838,232	2,515,871	854,901	2,539,435	846,554
総合譲渡所得 Comprehensive capital gains	5,304	9,117 21,454	5,850	6,830 23,136	4,265	6,771 21,611	5,161	6,711 22,497	4,770	6,367 22,711
一時所得 Occasional income	46,159	104,432	46,815	98,699	36,529	83,656	39,357	102,795	42,701	125,917
雑所得 Miscellaneous income	758,172	1,707,969	765,033	1,771,638	765,308	1,797,769	748,538	1,834,540	722,388	1,845,361
合 計 Total	5,879,902	262,805 4,375,625	6,056,853	260,454 4,538,173	6,116,167	254,727 4,578,764	6,119,997	253,834 4,685,988	6,104,409	251,872 4,678,340
分離短期譲渡所得 Short term separate capital gains	3,044	774 6,734	3,545	755 7,566	4,101	772 8,292	4,155	751 8,726	4,031	721 8,932
分離長期譲渡所得 Long term separate capital gains	200,095	5,484 51,582	214,465	5,649 55,136	222,316	5,375 57,701	229,730	5,173 60,400	238,584	4,922 62,848
株式等の譲渡所得等 Capital gains of stocks, etc.	39,947	136,086	51,490	140,973	30,654	88,362	56,409	145,910	40,222	111,806
山林所得 Timber income	801	62 1,817	781	97 1,756	729	83 1,651	802	101 1,899	867	111 1,996
退職所得 Retirement income	2,060	4,552	2,007	4,811	1,865	4,795	1,823	4,968	1,931	5,467
総 計 Grand Total	6,125,849	269,125 4,576,396	6,329,141	266,955 4,748,415	6,375,832	260,957 4,739,565	6,412,916	259,859 4,907,891	6,390,044	257,626 4,869,389

- (注) 1 この表は、「(1) 所得種類別内訳」の累年比較を示したものである。
2 外書は、損失額のある者の人員を掲げた。
3 平成28年分以降の「配当所得等」には、特定公社債等に係る利子所得も含まれている。

Note: 1 This table shows yearly comparison of “(1) Breakdown by income type”.
2 “Excluding” shows the amount of losses of those who have losses.
3 Dividend income, etc. for the year after 2016 includes interest income from public and corporate bonds.

② 所得金額

Amount of income

(単位：百万円)
(In millions of yen)

区 分 Type	平成26年分 2014		平成27年分 2015		平成28年分 2016		平成29年分 2017		平成30年分 2018	
	外 Excluding		外 Excluding		外 Excluding		外 Excluding		外 Excluding	
事業所得 Operating income	152,125	6,469,570	151,068	6,874,351	143,908	7,090,105	145,581	7,011,942	146,920	6,986,947
うち営業等所得 Business income	73,389	5,968,755	76,033	6,164,381	72,075	6,261,614	72,951	6,254,974	72,236	6,318,829
うち農業所得 Farm income	78,736	500,815	75,036	709,970	71,833	828,491	72,631	756,968	74,684	668,118
利子所得 Interest income	-	10,920	-	10,793	-	15,188	-	14,068	-	13,274
配当所得等 Dividend income, etc.	-	613,335	-	618,572	-	599,315	-	685,605	-	812,235
不動産所得 Real estate income	33,351	6,074,738	36,913	6,152,667	39,358	6,212,051	42,464	6,242,758	42,616	6,256,065
給与所得 Employment income	-	15,793,541	-	16,595,116	-	16,537,343	-	17,029,883	-	17,386,228
総合譲渡所得 Comprehensive capital gains	13,391	47,863	3,503	53,029	3,425	43,784	4,028	53,724	3,526	46,346
一時所得 Occasional income	-	242,223	-	259,644	-	208,299	-	227,811	-	250,259
雑所得 Miscellaneous income	-	2,729,300	-	2,746,629	-	2,699,544	-	2,774,274	-	2,698,160
(損益通算等による差額) Difference by aggregation of profit and loss, etc.)	219,452	68,138	202,239	71,168	160,302	72,829	237,615	70,409	170,777	69,314
合計 Total	418,319	32,049,628	393,723	33,381,969	346,993	33,478,458	429,688	34,110,475	363,839	34,518,828
分離短期譲渡所得 Short term separate capital gains	-	49,111	-	62,143	-	78,662	-	74,393	-	77,238
分離長期譲渡所得 Long term separate capital gains	-	3,546,640	-	3,946,914	-	4,376,480	-	4,640,291	-	4,942,219
株式等の譲渡所得等 Capital gains of stocks, etc.	-	1,883,653	-	2,384,760	-	2,476,638	-	3,051,459	-	2,949,602
山林所得 Timber income	-	3,790	-	3,801	-	3,323	-	3,998	-	4,457
退職所得 Retirement income	-	59,448	-	60,156	-	63,226	-	62,575	-	71,307
総計 Grand Total	418,319	37,592,270	393,723	39,839,743	346,993	40,476,788	429,688	41,943,190	363,839	42,563,650

- (注) 1 この表は、「(1) 所得種類別内訳」の累年比較を示したものである。
2 外書は、損失額のある者の損失額を掲げた。
3 平成28年分以降の「配当所得等」には、特定公社債等に係る利子所得も含まれている。

Note: 1 This table shows yearly comparison of “(1) Breakdown by income type”.
2 “Excluding” shows the amount of losses of those who have losses.
3 Dividend income, etc. for the year after 2016 includes interest income from public and corporate bonds.

(2) 所得種類別人員、所得金額の累年比較 (その3) (還付申告をした者)
Yearly comparison of numbers of income earners by income type and amount of income (Part3: Filing returns for refund)

① 人 員

(単位: 人)

Number of taxpayers

(In persons)

区 分 Type	平成26年分 2014		平成27年分 2015		平成28年分 2016		平成29年分 2017		平成30年分 2018	
	主たるもの Main	従たるもの Secondary	主たるもの Main	従たるもの Secondary	主たるもの Main	従たるもの Secondary	主たるもの Main	従たるもの Secondary	主たるもの Main	従たるもの Secondary
事業所得 Operating income	839,506	外 Excluding 778,568 314,201	841,154	外 Excluding 734,406 330,389	846,763	外 Excluding 702,978 336,941	864,018	外 Excluding 708,381 344,550	874,627	外 Excluding 732,122 341,105
うち 営業等所得 Business income	760,977	337,832 204,486	766,989	343,556 213,553	777,253	352,712 217,493	793,017	368,708 226,350	802,871	384,943 229,718
うち 農業所得 Farm income	78,529	440,736 109,715	74,165	390,850 116,836	69,510	350,266 119,448	71,001	339,673 118,200	71,756	347,179 111,387
利子所得 Interest income	458	6,422	452	6,672	678	6,156	652	5,779	694	5,963
配当所得等 Dividend income, etc.	223,672	840,506	201,956	844,560	190,229	835,722	214,406	948,136	212,598	942,492
不動産所得 Real estate income	125,429	249,340 464,621	127,117	247,448 465,728	129,176	248,017 468,034	133,602	247,910 482,175	135,473	252,292 485,255
給与所得 Employment income	6,686,076	610,305	6,702,812	617,050	6,877,355	611,987	7,116,082	627,126	7,328,264	630,986
総合譲渡所得 Comprehensive capital gains	2,319	14,088 9,480	1,890	5,277 8,885	1,781	5,077 8,260	1,874	5,425 8,672	1,936	5,482 8,991
一時所得 Occasional income	13,251	54,864	11,763	49,370	9,993	42,329	10,625	47,598	11,410	58,109
雑所得 Miscellaneous income	4,499,525	1,164,788	4,478,476	1,178,855	4,458,948	1,167,945	4,374,069	1,236,432	4,406,290	1,244,077
合 計 Total	12,390,236	1,041,996 3,465,187	12,365,620	987,131 3,501,509	12,514,923	956,072 3,477,374	12,715,328	961,716 3,700,468	12,971,292	989,896 3,716,978
分離短期譲渡所得 Short term separate capital gains	157	651 1,137	206	624 1,328	255	633 1,479	342	747 1,666	397	779 1,700
分離長期譲渡所得 Long term separate capital gains	2,634	13,889 7,642	2,338	13,251 8,344	2,414	11,662 8,575	2,583	10,596 9,597	2,779	9,852 10,094
株式等の譲渡所得等 Capital gains of stocks, etc.	59,876	218,695	65,415	200,244	33,348	138,754	79,792	245,354	51,122	190,594
山林所得 Timber income	209	142 707	202	186 631	163	214 666	159	220 705	205	310 780
退職所得 Retirement income	25,771	12,381	20,969	12,937	17,424	11,812	16,478	12,084	15,561	12,831
総 計 Grand Total	12,478,883	1,056,678 3,705,749	12,454,750	1,001,192 3,724,993	12,568,527	968,581 3,638,660	12,814,682	973,279 3,969,874	13,041,356	1,000,837 3,932,977

- (注) 1 この表は、「(1) 所得種類別内訳」の累年比較を示したものである。
2 外書は、損失額のある者の人員を掲げた。
3 平成28年分以降の「配当所得等」には、特定公社債等に係る利子所得も含まれている。

Note: 1 This table shows yearly comparison of "(1) Breakdown by income type".
2 "Excluding" shows the amount of losses of those who have losses.
3 Dividend income, etc. for the year after 2016 includes interest income from public and corporate bonds.

② 所得金額

Amount of income

(単位：百万円)
(In millions of yen)

区 分 Type	平成26年分 2014		平成27年分 2015		平成28年分 2016		平成29年分 2017		平成30年分 2018	
	外 Excluding		外 Excluding		外 Excluding		外 Excluding		外 Excluding	
事業所得 Operating income	631,299	1,902,172	984,972	1,940,368	569,320	1,975,530	575,226	2,034,917	602,654	2,049,838
うち営業等所得 Business income	388,319	1,812,879	788,411	1,847,474	396,839	1,881,363	399,998	1,942,221	412,956	1,957,994
うち農業所得 Farm income	242,979	89,293	196,561	92,895	172,481	94,167	175,228	92,695	189,697	91,843
利子所得 Interest income	-	1,803	-	1,786	-	2,847	-	2,847	-	2,869
配当所得等 Dividend income, etc.	-	590,878	-	495,704	-	425,499	-	597,772	-	527,431
不動産所得 Real estate income	232,100	397,251	238,984	390,880	258,143	387,191	261,646	414,372	287,132	409,471
給与所得 Employment income	-	25,467,938	-	26,037,564	-	27,584,735	-	29,249,285	-	30,636,823
総合譲渡所得 Comprehensive capital gains	50,584	21,536	6,570	10,025	5,541	12,115	5,852	13,683	7,673	12,295
一時所得 Occasional income	-	45,599	-	40,459	-	34,579	-	36,823	-	39,414
雑所得 Miscellaneous income	-	6,655,011	-	6,583,501	-	6,513,399	-	6,396,028	-	6,367,471
(損益通算等による差額) Difference by aggregation of profit and loss, etc.)	557,512	277,007	411,814	644,243	296,647	253,127	608,702	253,197	334,976	268,145
合計 Total	1,471,494	35,359,195	1,642,340	36,144,530	1,129,651	37,189,021	1,451,427	38,998,923	1,232,435	40,313,756
分離短期譲渡所得 Short term separate capital gains	-	1,745	-	2,776	-	3,327	-	5,512	-	4,488
分離長期譲渡所得 Long term separate capital gains	-	20,664	-	22,202	-	24,980	-	30,992	-	28,997
株式等の譲渡所得等 Capital gains of stocks, etc.	-	349,102	-	392,537	-	190,786	-	598,829	-	312,945
山林所得 Timber income	-	465	-	412	-	404	-	431	-	468
退職所得 Retirement income	-	132,313	-	119,615	-	112,373	-	109,730	-	110,830
総計 Grand Total	1,471,494	35,863,483	1,642,340	36,682,072	1,129,651	37,520,892	1,451,427	39,744,418	1,232,435	40,771,483

- (注) 1 この表は、「(1) 所得種類別内訳」の累年比較を示したものである。
2 外書は、損失額のある者の損失額を掲げた。
3 平成28年分以降の「配当所得等」には、特定公社債等に係る利子所得も含まれている。

Note: 1 This table shows yearly comparison of “(1) Breakdown by income type”.
2 “Excluding” shows the amount of losses of those who have losses.
3 Dividend income, etc. for the year after 2016 includes interest income from public and corporate bonds.

(3) 都道府県別の人員、所得金額(その1) (合計)

Number of income earners and amount of income by prefecture (Part 1 : Total)

所得種類 Income type		合 計 Total			事 業 所 得 Operating income		
		人 員 Number of taxpayers	主たるもの Main	所得金額 Amount of income	人 員 Number of taxpayers	主たるもの Main	所得金額 Amount of income
国税局・都道府県 Regional Taxation Bureau / Prefecture							
札幌 Sapporo	北海道 Hokkaido	1,143,265	814,630	2,661,959	169,416	150,401	450,771
仙台 Sendai	青森 Aomori	288,445	210,501	554,845	56,974	46,394	107,710
	岩手 Iwate	329,443	226,039	595,697	57,981	39,902	91,819
	宮城 Miyagi	548,238	385,481	1,281,046	84,951	62,133	156,269
	秋田 Akita	255,493	177,223	440,806	46,413	32,587	69,701
	山形 Yamagata	302,650	201,815	535,916	55,086	40,712	91,261
	福島 Fukushima	446,859	306,246	938,248	78,038	56,995	135,105
	計 Total	2,171,128	1,507,305	4,346,558	379,443	278,723	651,865
関東信越 Kanto Shinetsu	茨城 Ibaraki	683,230	497,355	1,603,461	105,749	84,704	217,403
	栃木 Tochigi	453,398	320,343	1,059,306	74,405	59,140	146,006
	群馬 Gunma	452,727	318,730	1,045,729	72,972	61,117	147,758
	埼玉 Saitama	1,740,118	1,261,581	4,792,717	221,208	190,612	504,232
	新潟 Niigata	566,780	381,961	1,110,071	86,128	65,724	147,600
	長野 Nagano	566,955	383,766	1,161,595	86,367	67,559	158,619
	計 Total	4,463,208	3,163,736	10,772,879	646,829	528,856	1,321,618
東京 Tokyo	千葉 Chiba	1,506,595	1,094,082	4,258,687	188,545	158,987	409,754
	東京 Tokyo	4,236,828	2,967,086	17,856,677	512,696	443,327	1,542,550
	神奈川 Kanagawa	2,389,605	1,713,190	7,691,307	254,699	220,460	633,133
	山梨 Yamanashi	214,357	152,952	470,354	41,858	34,693	81,756
	計 Total	8,347,385	5,927,310	30,277,025	997,798	857,467	2,667,194
金沢 Kanazawa	富山 Toyama	282,768	185,469	568,290	42,688	30,431	81,090
	石川 Ishikawa	291,170	197,844	648,218	44,634	36,736	92,491
	福井 Fukui	205,700	134,670	424,139	33,693	25,698	60,632
	計 Total	779,638	517,983	1,640,647	121,015	92,865	234,213
名古屋 Nagoya	岐阜 Gifu	536,534	367,178	1,210,271	76,820	63,841	169,260
	静岡 Shizuoka	959,175	651,778	2,242,088	139,840	118,522	313,241
	愛知 Aichi	1,912,039	1,313,250	5,658,967	228,374	196,077	623,651
	三重 Mie	450,520	318,703	1,056,980	62,771	52,791	148,506
	計 Total	3,858,268	2,650,909	10,168,306	507,805	431,231	1,254,659
大阪 Osaka	滋賀 Shiga	339,031	239,744	823,743	45,352	36,039	95,792
	京都 Kyoto	625,505	444,133	1,756,403	90,831	79,428	183,772
	大阪 Osaka	1,965,260	1,440,756	5,765,466	302,414	269,492	657,509
	兵庫 Hyogo	1,326,821	961,430	3,796,848	174,916	150,472	387,623
	奈良 Nara	330,600	237,333	870,925	43,258	37,360	82,853
	和歌山 Wakayama	225,200	162,412	478,948	48,072	41,025	92,777
	計 Total	4,812,417	3,485,808	13,492,334	704,843	613,816	1,500,326
広島 Hiroshima	鳥取 Tottori	143,203	98,641	258,039	21,967	17,434	37,814
	島根 Shimane	182,044	122,623	325,376	27,929	20,616	45,854
	岡山 Okayama	464,912	322,375	1,016,035	64,197	51,136	118,521
	広島 Hiroshima	718,153	495,941	1,665,849	91,656	75,118	187,887
	山口 Yamaguchi	349,161	244,963	694,043	50,426	41,207	96,103
計 Total	1,857,473	1,284,543	3,959,341	256,175	205,511	486,178	
高松 Takamatsu	徳島 Tokushima	169,044	119,671	374,720	28,814	24,001	48,503
	香川 Kagawa	245,893	165,925	517,811	33,653	27,367	63,203
	愛媛 Ehime	295,743	207,261	639,794	50,998	42,529	90,524
	高知 Kochi	159,894	112,978	318,436	31,790	27,077	58,526
	計 Total	870,574	605,835	1,850,760	145,255	120,974	260,756
福岡 Fukuoka	福岡 Fukuoka	1,120,366	811,532	2,844,831	181,438	156,025	359,554
	佐賀 Saga	215,496	149,969	409,067	39,091	29,606	69,958
	長崎 Nagasaki	300,980	217,664	594,512	56,124	47,318	97,196
	計 Total	1,636,842	1,179,165	3,848,410	276,653	232,949	526,708
熊本 Kumamoto	熊本 Kumamoto	397,004	281,391	858,904	74,998	61,920	139,479
	大分 Oita	232,458	166,150	489,485	41,842	34,251	69,065
	宮崎 Miyazaki	230,454	165,759	462,258	48,754	41,232	85,661
	鹿児島 Kagoshima	334,124	237,672	673,473	64,773	52,706	102,800
	計 Total	1,194,040	850,972	2,484,119	230,367	190,109	397,005
沖縄 Okinawa	沖縄 Okinawa	275,981	200,508	668,644	50,717	44,046	79,474
全 国 計 Grand Total		31,410,219	22,188,704	86,170,984	4,486,316	3,746,948	9,830,767

(注) この表は、「(1) 所得種類別内訳」を都道府県別に示したものである。

Note : This table shows "(1) Breakdown by income type" by prefecture.

営業等所得 Business income						利子所得 Interest income			所得種類 Income type		
人員		所得金額	人員		所得金額	人員		所得金額	国税局・都道府県 Regional Taxation Bureau / Prefecture		
Number of taxpayers	主たるもの Main	Amount of income	Number of taxpayers	主たるもの Main	Amount of income	Number of taxpayers	主たるもの Main	Amount of income			
人 Person	人 Person	百万円 Million yen	人 Person	人 Person	百万円 Million yen	人 Person	人 Person	百万円 Million yen			
140,122	124,324	301,594	29,294	26,077	149,177	443	55	319	北海道 Hokkaido	札幌 Sapporo	
35,874	31,610	75,884	21,100	14,784	31,826	45	4	7	青森 Aomori	仙台 Sendai	
36,184	30,126	75,409	21,797	9,776	16,410	104	15	55	岩手 Iwate		
62,255	53,897	138,984	22,696	8,236	17,285	155	14	105	宮城 Miyagi		
27,461	23,739	52,846	18,952	8,848	16,855	53	8	13	秋田 Akita		
33,108	28,948	66,338	21,978	11,764	24,924	85	14	73	山形 Yamagata		
50,867	44,338	106,088	27,171	12,657	29,018	128	18	93	福島 Fukushima		
245,749	212,658	515,548	133,694	66,065	136,318	570	73	347	計 Total		
81,860	71,375	179,169	23,889	13,329	38,234	199	25	129	茨城 Ibaraki	関東信越 Kanto Shinetsu	
55,847	48,623	118,077	18,558	10,517	27,929	174	21	154	栃木 Tochigi		
60,372	52,742	124,639	12,600	8,375	23,119	190	24	189	群馬 Gunma		
208,982	183,990	489,086	12,226	6,622	15,146	717	70	663	埼玉 Saitama		
62,688	55,115	124,860	23,440	10,609	22,740	204	29	101	埼玉 Niigata		
65,021	55,973	129,608	21,346	11,586	29,011	298	22	111	新潟 Nagano		
534,770	467,818	1,165,439	112,059	61,038	156,179	1,782	191	1,346	計 Total		
165,178	144,849	379,164	23,367	14,138	30,591	699	75	436	千葉 Chiba	東京 Tokyo	
509,139	442,199	1,539,984	3,557	1,128	2,566	5,916	441	6,300	東京 Tokyo		
248,478	217,580	624,465	6,221	2,880	8,668	1,644	205	1,254	神奈川 Kanagawa		
32,011	28,219	66,304	9,847	6,474	15,452	72	7	60	山梨 Yamanashi		
954,806	832,847	2,609,916	42,992	24,620	57,277	8,331	728	8,050	計 Total		
31,476	27,765	75,288	11,212	2,666	5,802	110	7	57	富山 Toyama		金沢 Kanazawa
38,754	34,367	87,002	5,880	2,369	5,489	142	14	105	石川 Ishikawa		
26,932	23,693	56,793	6,761	2,005	3,840	85	5	63	福井 Fukui		
97,162	85,825	219,082	23,853	7,040	15,131	337	26	225	計 Total		
68,927	60,501	162,626	7,893	3,340	6,634	187	17	147	岐阜 Gifu		
124,070	108,684	292,394	15,770	9,838	20,847	410	48	197	静岡 Shizuoka		
211,831	186,451	596,321	16,543	9,626	27,330	1,091	143	848	愛知 Aichi		
57,242	50,172	142,862	5,529	2,619	5,644	154	16	83	三重 Mie		
462,070	405,808	1,194,203	45,735	25,423	60,455	1,842	224	1,276	計 Total		
39,637	34,159	91,549	5,715	1,880	4,243	140	13	57	滋賀 Shiga	大阪 Osaka	
87,037	77,342	180,602	3,794	2,086	3,170	506	74	650	京都 Kyoto		
299,271	267,897	654,782	3,143	1,595	2,726	1,193	158	1,358	大阪 Osaka		
164,610	145,753	379,209	10,306	4,719	8,414	834	98	1,112	兵庫 Hyogo		
40,354	35,506	79,853	2,904	1,854	3,001	188	19	161	奈良 Nara		
36,528	32,570	73,111	11,544	8,455	19,667	57	9	50	和歌山 Wakayama		
667,437	593,227	1,459,105	37,406	20,589	41,221	2,918	371	3,388	計 Total		
16,372	14,362	31,814	5,595	3,072	5,999	62	4	31	鳥取 Tottori	広島 Hiroshima	
21,277	18,196	41,850	6,652	2,420	4,004	54	2	36	島根 Shimane		
54,159	46,711	110,623	10,038	4,425	7,898	180	17	114	岡山 Okayama		
83,321	71,961	182,611	8,335	3,157	5,276	295	25	218	広島 Hiroshima		
43,995	38,449	92,074	6,431	2,758	4,029	119	14	120	山口 Yamaguchi		
219,124	189,679	458,972	37,051	15,832	27,206	710	62	518	計 Total		
22,934	20,066	40,252	5,880	3,935	8,251	44	3	22	徳島 Tokushima		
28,510	24,708	58,207	5,143	2,659	4,996	134	4	58	香川 Kagawa	高松 Takamatsu	
40,143	35,697	77,244	10,855	6,832	13,280	96	7	64	愛媛 Ehime		
23,560	20,785	45,614	8,230	6,292	12,913	36	6	21	高知 Kochi		
115,147	101,256	221,317	30,108	19,718	39,439	310	20	165	計 Total		
162,525	145,002	334,971	18,913	11,023	24,583	398	55	436	福岡 Fukuoka		
26,193	22,849	54,790	12,898	6,757	15,168	34	6	19	佐賀 Saga		
46,139	40,754	84,300	9,985	6,564	12,896	85	8	91	長崎 Nagasaki		
234,857	208,605	474,061	41,796	24,344	52,647	517	69	546	計 Total		
54,090	47,532	104,548	20,908	14,388	34,931	124	11	122	熊本 Kumamoto	熊本 Kumamoto	
33,795	29,752	61,298	8,047	4,499	7,767	65	5	20	大分 Oita		
37,000	32,728	66,847	11,754	8,504	18,814	57	7	55	宮崎 Miyazaki		
49,474	42,672	84,385	15,299	10,034	18,414	107	5	38	鹿児島 Kagoshima		
174,359	152,684	317,079	56,008	37,425	79,926	353	28	235	計 Total		
45,017	40,087	74,788	5,700	3,959	4,686	96	11	112	沖縄 Okinawa		
3,890,620	3,414,818	9,011,104	595,696	332,130	819,663	18,209	1,858	16,528	全国計 Grand Total		

(3) 都道府県別の人員、所得金額(その2) (合計)

Number of income earners and amount of income by prefecture (Part 2 : Total)

所得種類 Income type		配当所得等 Dividend income, etc.			不動産所得 Real estate income			給与所得 Employment income		
		人員 Number of taxpayers	主たるもの Main	所得金額 Amount of income	人員 Number of taxpayers	主たるもの Main	所得金額 Amount of income	人員 Number of taxpayers	主たるもの Main	所得金額 Amount of income
国税局・都道府県 Regional Taxation Bureau / Prefecture		人 Person	人 Person	百万円 Million yen	人 Person	人 Person	百万円 Million yen	人 Person	人 Person	百万円 Million yen
札幌 Sapporo	北海道 Hokkaido	66,538	6,775	30,949	103,668	47,931	157,361	447,157	388,329	1,507,020
仙台 Sendai	青森 Aomori	11,737	1,269	3,909	26,559	10,980	34,867	111,548	99,703	312,103
	岩手 Iwate	13,545	1,437	4,763	31,696	12,820	42,939	123,624	109,845	347,557
	宮城 Miyagi	18,170	2,124	10,524	57,370	25,069	108,479	216,127	190,184	754,376
	秋田 Akita	7,009	805	3,148	25,897	7,616	23,922	97,865	87,572	269,154
	山形 Yamagata	15,198	1,422	4,120	31,208	10,567	35,997	106,908	93,009	308,855
	福島 Fukushima	15,643	1,826	9,349	48,233	19,264	71,928	163,756	144,084	537,643
	計 Total	81,302	8,883	35,814	220,963	86,316	318,132	819,828	724,397	2,529,688
関東信越 Kanto Shinetsu	茨城 Ibaraki	21,186	2,759	11,834	65,577	28,291	115,360	259,375	227,567	912,805
	栃木 Tochigi	15,996	2,048	8,956	48,383	19,977	78,371	170,031	148,637	616,534
	群馬 Gunma	18,758	2,437	15,086	48,149	21,819	78,745	167,340	145,256	597,294
	埼玉 Saitama	76,211	10,132	44,192	178,056	92,251	453,379	691,796	603,000	2,690,077
	新潟 Niigata	28,477	3,453	11,733	62,584	20,991	77,609	205,132	178,851	647,028
	長野 Nagano	31,247	3,503	11,639	56,848	23,598	78,663	194,491	166,785	631,289
	計 Total	191,875	24,332	103,440	459,597	206,927	882,128	1,688,165	1,470,096	6,095,027
東京 Tokyo	千葉 Chiba	68,457	10,156	51,158	143,295	69,696	314,722	599,666	525,499	2,496,857
	東京 Tokyo	231,664	36,827	501,408	558,305	302,419	1,547,316	1,754,598	1,548,901	10,332,269
	神奈川 Kanagawa	127,732	19,182	94,375	262,385	136,485	678,276	956,201	835,693	4,535,470
	山梨 Yamanashi	5,957	854	3,559	22,194	10,280	35,820	76,090	65,764	259,424
計 Total	433,810	67,019	650,501	986,179	518,880	2,576,133	3,386,555	2,975,857	17,624,018	
金沢 Kanazawa	富山 Toyama	18,488	2,210	8,711	21,858	7,242	29,676	97,030	82,816	322,813
	石川 Ishikawa	15,869	1,719	7,245	27,115	11,353	47,947	103,976	89,585	364,533
	福井 Fukui	11,299	1,181	4,270	21,417	7,770	31,410	69,996	59,549	241,871
計 Total	45,656	5,110	20,226	70,390	26,365	109,033	271,002	231,950	929,218	
名古屋 Nagoya	岐阜 Gifu	29,860	4,247	13,867	53,292	23,369	90,463	198,287	169,788	681,037
	静岡 Shizuoka	55,449	7,351	34,099	107,306	50,339	198,090	335,702	285,673	1,202,662
	愛知 Aichi	125,046	21,209	92,607	212,465	105,744	488,991	721,562	619,516	3,162,474
	三重 Mie	23,043	3,643	12,200	37,318	16,217	64,825	165,371	141,202	599,315
計 Total	233,398	36,450	152,773	410,381	195,669	842,369	1,420,922	1,216,179	5,645,488	
大阪 Osaka	滋賀 Shiga	17,176	2,151	7,255	25,995	10,963	48,325	129,199	110,896	480,948
	京都 Kyoto	34,391	5,598	27,971	62,494	31,823	142,624	230,842	198,739	958,623
	大阪 Osaka	98,349	16,558	83,711	189,483	101,362	478,224	768,078	673,378	3,309,868
	兵庫 Hyogo	75,662	13,205	73,819	111,096	54,006	231,129	505,485	441,614	2,224,290
	奈良 Nara	20,627	3,780	13,638	28,424	14,441	59,633	116,832	100,418	484,821
	和歌山 Wakayama	9,648	1,478	4,663	20,226	9,790	35,085	71,449	61,084	248,257
計 Total	255,853	42,770	211,058	437,718	222,385	995,020	1,821,885	1,586,129	7,706,807	
広島 Hiroshima	鳥取 Tottori	7,912	844	2,154	11,318	4,647	16,016	49,288	43,003	146,714
	島根 Shimane	8,092	905	3,286	14,938	5,804	20,941	63,470	54,682	184,813
	岡山 Okayama	22,607	2,960	11,311	42,826	19,395	73,164	165,970	142,793	586,872
	広島 Hiroshima	33,835	4,938	18,007	79,274	37,525	147,320	254,915	217,568	953,284
	山口 Yamaguchi	15,165	2,233	6,791	30,856	13,345	43,920	116,404	98,425	377,896
計 Total	87,611	11,880	41,548	179,212	80,716	301,362	650,047	556,471	2,249,579	
高松 Takamatsu	徳島 Tokushima	10,025	1,415	7,228	14,820	6,536	26,466	57,732	50,725	213,313
	香川 Kagawa	17,062	2,179	6,885	23,192	9,980	37,819	83,260	71,835	298,300
	愛媛 Ehime	15,913	2,078	6,163	29,193	13,865	51,366	96,918	83,479	348,556
	高知 Kochi	6,588	896	2,915	16,577	7,778	28,836	49,404	42,366	163,773
計 Total	49,588	6,568	23,191	83,782	38,159	144,487	287,314	248,405	1,023,942	
福岡 Fukuoka	福岡 Fukuoka	48,164	6,305	35,568	105,465	51,666	223,753	412,075	358,696	1,580,103
	佐賀 Saga	7,397	906	3,084	17,868	7,080	25,908	78,899	69,206	231,459
	長崎 Nagasaki	8,185	1,177	4,785	29,915	13,839	44,866	104,031	90,454	324,901
計 Total	63,746	8,388	43,438	153,248	72,585	294,527	595,005	518,356	2,136,464	
熊本 Kumamoto	熊本 Kumamoto	16,878	1,964	7,196	38,567	17,253	64,527	140,262	122,823	470,719
	大分 Oita	6,700	979	5,627	23,305	10,638	36,557	79,656	68,415	271,575
	宮崎 Miyazaki	5,852	773	4,369	20,932	9,116	32,314	78,265	68,026	246,442
	鹿児島 Kagoshima	8,708	1,170	6,595	32,817	13,581	44,735	116,306	100,357	381,110
計 Total	38,138	4,886	23,787	115,621	50,588	178,133	414,489	359,621	1,369,846	
沖縄 Okinawa	沖縄 Okinawa	5,449	748	5,224	57,148	33,771	134,295	93,719	80,642	294,917
全国計 Grand Total	1,552,964	223,809	1,341,948	3,277,907	1,580,292	6,932,981	11,896,088	10,356,432	49,112,013	

(注) 1 この表は、「(1) 所得種類別内訳」を都道府県別に示したものである。

2 「配当所得等」には、特定公社債等に係る利子所得も含まれている。

Note : 1 This table shows "(1) Breakdown by income type" by prefecture.

2 Dividend income, etc. includes interest income from public and corporate bonds.

総合譲渡所得 Comprehensive capital gains			一時所得 Occasional income			雑所得 Miscellaneous income			所得種類 Income type	
人員 Number of taxpayers	所得金額 Amount of income		人員 Number of taxpayers	所得金額 Amount of income		人員 Number of taxpayers	所得金額 Amount of income		国税局・都道府県 Regional Taxation Bureau /Prefecture	
	主たるもの Main	百万円 Million yen		主たるもの Main	百万円 Million yen		主たるもの Main	百万円 Million yen		
人 Person	人 Person	百万円 Million yen	人 Person	人 Person	百万円 Million yen	人 Person	人 Person	百万円 Million yen		
4,445	804	5,712	8,506	2,835	11,767	320,543	205,419	289,260	北海道 Hokkaido	札幌 Sapporo
420	97	330	2,107	807	2,973	74,239	48,573	58,901	青森 Aomori	仙台 Sendai
557	111	464	2,313	656	2,546	94,728	58,716	71,378	岩手 Iwate	
856	170	813	4,412	1,294	5,442	155,407	98,923	146,323	宮城 Miyagi	
370	79	327	2,394	568	2,356	72,016	46,295	54,629	秋田 Akita	
462	94	545	2,340	600	2,359	87,146	53,290	65,724	山形 Yamagata	
593	120	669	3,442	1,104	4,603	128,893	78,542	103,851	福島 Fukushima	
3,258	671	3,149	17,008	5,029	20,279	612,429	384,339	500,806	計 Total	
834	191	1,242	4,867	1,264	5,330	210,902	145,365	224,715	茨城 Ibaraki	
654	152	620	3,337	902	3,909	131,008	84,709	124,564	栃木 Tochigi	
596	139	895	2,742	772	3,356	131,798	81,552	120,594	群馬 Gunma	
1,660	358	2,193	14,788	3,685	16,042	512,553	340,984	567,290	埼玉 Saitama	
911	163	780	3,997	1,134	4,128	169,867	107,034	138,254	新潟 Niigata	
708	167	966	3,528	966	3,474	183,219	115,994	163,051	長野 Nagano	
5,363	1,170	6,695	33,259	8,723	36,240	1,339,347	875,638	1,338,468	計 Total	
1,650	392	1,997	12,814	3,091	13,452	449,073	306,887	538,990	千葉 Chiba	東京 Tokyo
4,837	1,182	13,401	34,678	7,614	44,567	995,273	569,149	1,141,592	東京 Tokyo	
2,653	603	5,762	20,406	4,600	23,077	691,788	465,061	885,239	神奈川 Kanagawa	
245	58	365	1,441	404	1,634	62,262	38,645	55,380	山梨 Yamanashi	
9,385	2,235	21,525	69,339	15,709	82,730	2,198,396	1,379,742	2,621,201	計 Total	
405	103	513	2,895	624	2,980	93,103	59,257	85,265	富山 Toyama	金沢 Kanazawa
398	94	395	3,286	796	2,850	89,269	54,259	78,237	石川 Ishikawa	
337	88	403	1,593	419	1,813	62,844	37,941	54,030	福井 Fukui	
1,140	285	1,310	7,774	1,839	7,644	245,216	151,457	217,532	計 Total	
905	188	889	3,975	1,027	3,840	161,112	98,749	148,521	岐阜 Gifu	名古屋 Nagoya
1,343	252	1,397	9,310	2,378	9,579	286,823	175,341	274,994	静岡 Shizuoka	
3,478	608	3,771	18,808	3,914	20,058	546,907	339,535	580,854	愛知 Aichi	
711	138	735	4,258	876	3,811	145,587	98,573	152,465	三重 Mie	
6,437	1,186	6,792	36,351	8,195	37,287	1,140,429	712,198	1,156,834	計 Total	
458	87	573	2,783	726	3,421	109,545	74,970	118,399	滋賀 Shiga	大阪 Osaka
898	226	1,432	4,656	1,436	6,071	184,348	118,652	188,857	京都 Kyoto	
2,324	586	3,580	17,050	4,555	20,784	535,775	352,361	587,036	大阪 Osaka	
1,611	390	2,659	10,551	2,968	13,438	410,490	282,602	466,379	兵庫 Hyogo	
365	84	483	2,975	851	3,567	108,424	76,250	132,394	奈良 Nara	
312	77	365	1,774	564	1,979	68,753	45,931	63,341	和歌山 Wakayama	
5,968	1,450	9,092	39,789	11,100	49,260	1,417,335	950,766	1,556,406	計 Total	
183	50	170	1,856	419	1,629	47,854	30,940	40,031	鳥取 Tottori	広島 Hiroshima
294	61	209	1,764	383	1,602	62,479	38,698	50,841	島根 Shimane	
537	127	496	3,391	913	3,705	154,729	99,813	140,839	岡山 Okayama	
856	189	872	5,621	1,499	6,355	236,430	151,928	228,757	広島 Hiroshima	
465	113	490	2,430	767	2,793	126,518	85,557	123,203	山口 Yamaguchi	
2,335	540	2,236	15,062	3,981	16,084	628,010	406,936	583,672	計 Total	
133	40	172	1,820	487	2,191	51,596	34,526	48,672	徳島 Tokushima	
238	61	330	3,078	622	2,986	79,739	51,270	74,771	香川 Kagawa	
254	62	231	1,974	625	2,629	94,098	61,396	86,287	愛媛 Ehime	
163	39	171	1,266	419	1,395	50,958	32,814	42,530	高知 Kochi	
788	202	905	8,138	2,153	9,200	276,391	180,006	252,259	計 Total	
1,582	410	1,742	7,903	2,313	11,031	337,842	222,740	329,163	福岡 Fukuoka	福岡 Fukuoka
471	103	374	1,495	405	1,625	66,784	40,781	52,892	佐賀 Saga	
580	151	555	3,097	879	3,423	94,113	61,274	82,265	長崎 Nagasaki	
2,633	664	2,671	12,495	3,597	16,078	498,739	324,795	464,321	計 Total	
648	149	592	3,209	930	4,137	113,960	71,688	96,131	熊本 Kumamoto	熊本 Kumamoto
346	92	316	1,578	464	1,905	73,871	48,594	69,702	大分 Oita	
1,496	461	1,076	3,125	725	3,113	66,525	42,254	54,513	宮崎 Miyazaki	
842	220	717	3,008	780	3,186	100,280	64,505	85,209	鹿児島 Kagoshima	
3,332	922	2,700	10,920	2,899	12,341	354,636	227,041	305,555	計 Total	
356	126	686	1,213	412	1,898	60,039	35,804	48,889	沖縄 Okinawa	沖縄 Okinawa
45,440	10,255	63,474	259,854	66,472	300,807	9,091,510	5,834,141	9,335,203	全国計 Grand Total	

(3) 都道府県別の人員、所得金額(その3) (合計)

Number of income earners and amount of income by prefecture (Part 3: Total)

所得種類 Income type		分離短期譲渡所得 Short-term separate capital gains			分離長期譲渡所得 Long-term separate capital gains			株式等の譲渡所得 Capital gains of stocks, etc.		
		人員 Number of taxpayers		所得金額 Amount of income	人員 Number of taxpayers		所得金額 Amount of income	人員 Number of taxpayers		所得金額 Amount of income
		主たるもの Main	主たるもの Main		主たるもの Main	主たるもの Main				
国税局・都道府県 Regional Taxation Bureau / Prefecture	人 Person	人 Person	百万円 Million yen	人 Person	人 Person	百万円 Million yen	人 Person	人 Person	百万円 Million yen	
札幌 Sapporo	北海道 Hokkaido	682	207	4,385	12,163	8,979	110,407	7,684	1,947	62,160
仙台 Sendai	青森 Aomori	121	38	357	2,793	1,995	15,380	1,307	347	9,629
	岩手 Iwate	103	39	346	2,570	1,838	18,298	1,596	376	6,580
	宮城 Miyagi	268	88	962	5,674	4,159	63,319	4,087	953	19,135
	秋田 Akita	64	21	146	1,710	1,117	8,174	1,172	283	2,848
	山形 Yamagata	89	23	226	2,056	1,454	13,244	1,718	420	7,027
	福島 Fukushima	227	74	480	4,313	3,182	40,703	2,915	699	21,682
	計 Total	872	283	2,518	19,116	13,745	159,118	12,795	3,078	66,902
関東信越 Kanto Shinetsu	茨城 Ibaraki	230	77	966	6,831	5,203	67,301	6,723	1,536	27,996
	栃木 Tochigi	140	46	446	4,344	3,356	42,775	4,310	1,078	24,535
	群馬 Gunma	167	53	546	5,158	4,188	48,512	4,404	1,139	20,490
	埼玉 Saitama	700	196	2,833	17,149	13,950	343,146	23,562	5,560	126,901
	新潟 Niigata	168	50	513	4,483	3,222	33,220	4,288	1,007	35,330
	長野 Nagano	166	48	641	4,772	3,618	41,584	4,819	1,265	56,561
	計 Total	1,571	470	5,946	42,737	33,537	576,538	48,106	11,585	291,814
東京 Tokyo	千葉 Chiba	800	232	3,162	16,923	12,950	256,080	22,894	5,312	131,393
	東京 Tokyo	3,470	1,150	25,664	46,580	35,457	1,350,908	83,217	18,597	1,209,910
	神奈川 Kanagawa	1,379	357	6,152	25,672	19,999	505,769	42,090	9,336	260,747
	山梨 Yamanashi	70	25	198	2,221	1,658	18,804	1,748	470	7,792
	計 Total	5,719	1,764	35,176	91,396	70,064	2,131,560	149,949	33,715	1,609,842
金沢 Kanazawa	富山 Toyama	78	20	290	2,394	1,760	18,329	3,405	846	11,985
	石川 Ishikawa	117	26	210	3,089	2,401	32,281	2,981	733	13,985
	福井 Fukui	48	7	113	1,854	1,375	16,661	2,321	542	7,688
	計 Total	243	53	614	7,337	5,536	67,270	8,707	2,121	33,658
名古屋 Nagoya	岐阜 Gifu	165	61	786	5,561	4,217	50,349	5,848	1,443	38,132
	静岡 Shizuoka	323	110	1,007	10,589	8,355	122,929	10,942	2,815	56,386
	愛知 Aichi	713	219	4,550	22,464	18,400	394,137	29,454	7,157	232,480
	三重 Mie	146	48	530	4,903	3,589	37,500	5,555	1,181	24,140
計 Total	1,347	438	6,873	43,517	34,561	604,915	51,799	12,596	351,138	
大阪 Osaka	滋賀 Shiga	143	33	331	3,484	2,616	41,508	4,289	1,037	18,991
	京都 Kyoto	379	143	2,710	6,837	5,436	128,775	8,597	2,227	93,548
	大阪 Osaka	1,125	344	7,540	17,564	13,655	296,934	29,976	7,358	256,612
	兵庫 Hyogo	647	166	2,683	12,840	9,765	187,579	21,098	5,380	164,310
	奈良 Nara	144	40	747	3,055	2,381	39,621	5,768	1,454	41,839
	和歌山 Wakayama	93	32	289	1,938	1,478	14,416	2,468	719	9,193
	計 Total	2,531	758	14,300	45,718	35,331	708,833	72,196	18,175	584,493
広島 Hiroshima	鳥取 Tottori	58	17	83	1,216	891	7,243	1,256	261	2,617
	島根 Shimane	50	17	126	1,427	1,016	8,523	1,261	287	5,397
	岡山 Okayama	206	64	762	4,710	3,577	48,946	4,954	1,258	19,387
	広島 Hiroshima	317	107	1,884	6,460	4,888	73,834	7,682	1,758	29,295
	山口 Yamaguchi	97	29	345	3,079	2,276	19,617	3,195	781	15,201
計 Total	728	234	3,201	16,892	12,648	158,163	18,348	4,345	71,897	
高松 Takamatsu	徳島 Tokushima	54	20	156	1,541	1,155	12,413	2,123	560	9,824
	香川 Kagawa	63	24	223	2,168	1,695	18,318	2,983	718	9,254
	愛媛 Ehime	101	31	241	2,821	2,208	27,868	2,827	717	17,715
	高知 Kochi	62	26	189	1,320	960	10,277	1,353	383	4,232
	計 Total	280	101	810	7,850	6,018	68,875	9,286	2,378	41,026
福岡 Fukuoka	福岡 Fukuoka	644	212	3,045	12,707	9,699	170,940	10,742	2,688	94,826
	佐賀 Saga	79	27	263	1,891	1,405	14,705	1,229	295	2,782
	長崎 Nagasaki	125	33	366	2,545	1,839	17,980	1,796	477	8,907
	計 Total	848	272	3,673	17,143	12,943	203,625	13,767	3,460	106,515
熊本 Kumamoto	熊本 Kumamoto	172	55	744	4,877	3,690	41,462	2,565	580	21,148
	大分 Oita	113	29	526	2,681	1,978	20,559	1,679	405	6,936
	宮崎 Miyazaki	123	41	445	3,265	2,412	19,753	1,299	332	7,046
	鹿児島 Kagoshima	166	55	413	4,649	3,493	29,869	1,853	483	9,258
	計 Total	574	180	2,128	15,472	11,573	111,644	7,396	1,800	44,388
沖縄 Okinawa	沖縄 Okinawa	412	174	2,765	4,886	4,139	81,720	1,443	350	6,535
全国計 Grand Total		15,807	4,934	82,389	324,227	249,074	4,982,668	401,476	95,550	3,270,368

(注) この表は、「(1) 所得種類別内訳」を都道府県別に示したものである。

Note : This table shows "(1) Breakdown by income type" by prefecture.

山林所得 Timber income			退職所得 Retirement income			(別掲) 損失額のある者 (Separate tabulation) Taxpayers with losses		所得種類 Income type		
人員 Number of taxpayers	主たるもの	所得金額 Amount of income	人員 Number of taxpayers	主たるもの	所得金額 Amount of income	人員 Number of taxpayers	損失額 Amount of losses	国税局・都道府県 Regional Taxation Bureau /Prefecture		
	Person			Person						Person
人 Person	人 Person	百万円 Million yen	人 Person	人 Person	百万円 Million yen	人 Person	百万円 Million yen			
731	285	1,023	1,289	663	6,988	47,072	54,682	北海道	Hokkaido	札幌 Sapporo
138	34	125	457	260	1,571	18,037	15,746	青森	Aomori	仙台 Sendai
206	71	207	420	213	1,434	31,190	22,353	岩手	Iwate	
92	23	121	669	347	2,882	35,714	32,446	宮城	Miyagi	
147	37	134	383	235	1,183	19,324	13,316	秋田	Akita	
30	9	31	324	201	1,188	19,747	14,207	山形	Yamagata	
102	22	106	576	316	2,228	36,378	27,924	福島	Fukushima	
715	196	723	2,829	1,572	10,486	160,390	125,992	計	Total	
57	20	70	700	353	3,114	46,622	45,126	茨城	Ibaraki	関東信越 Kanto Shinetsu
153	46	176	463	231	2,822	29,796	27,420	栃木	Tochigi	
21	2	11	432	232	2,376	25,121	25,620	群馬	Gunma	
28	7	48	1,690	776	8,561	75,613	99,488	埼玉	Saitama	
19	4	15	522	299	2,287	36,854	31,068	新潟	Niigata	
26	8	18	466	233	1,910	50,659	38,752	長野	Nagano	
304	87	338	4,273	2,124	21,071	264,665	267,474	計	Total	
36	9	37	1,743	796	9,009	71,134	90,347	千葉	Chiba	東京 Tokyo
146	19	235	5,448	2,003	37,191	206,359	375,018	東京	Tokyo	
45	8	77	2,911	1,201	16,224	97,800	142,862	神奈川	Kanagawa	
4	-	4	195	94	714	14,219	12,907	山梨	Yamanashi	
231	36	353	10,297	4,094	63,138	389,512	621,135	計	Total	
22	5	53	292	148	933	19,689	16,114	富山	Toyama	金沢 Kanazawa
19	5	8	275	123	1,655	17,152	17,426	石川	Ishikawa	
18	4	10	195	91	752	16,309	13,313	福井	Fukui	
59	14	71	762	362	3,340	53,150	46,853	計	Total	
97	22	81	425	209	1,795	34,153	30,821	岐阜	Gifu	名古屋 Nagoya
176	48	413	962	546	4,879	52,874	57,125	静岡	Shizuoka	
68	11	88	1,609	717	9,043	85,958	118,174	愛知	Aichi	
73	17	195	630	412	1,988	27,909	28,535	三重	Mie	
414	98	776	3,626	1,884	17,706	200,894	234,655	計	Total	
17	2	11	450	211	1,387	22,821	21,555	滋賀	Shiga	大阪 Osaka
37	12	37	689	339	3,243	39,210	52,886	京都	Kyoto	
38	9	30	1,891	940	10,662	94,252	146,829	大阪	Osaka	
49	10	85	1,542	754	7,726	75,342	104,434	兵庫	Hyogo	
76	25	77	464	230	2,258	19,640	25,868	奈良	Nara	
49	16	58	361	209	1,736	15,942	17,357	和歌山	Wakayama	
266	74	298	5,397	2,683	27,012	267,207	368,929	計	Total	
48	14	27	185	117	606	14,178	9,351	鳥取	Tottori	広島 Hiroshima
28	5	20	258	147	664	17,564	11,382	島根	Shimane	
69	17	68	536	305	2,077	36,673	40,683	岡山	Okayama	
50	11	42	762	387	3,681	44,199	46,677	広島	Hiroshima	
31	8	19	376	208	1,722	24,394	18,394	山口	Yamaguchi	
226	55	176	2,117	1,164	8,751	137,008	126,487	計	Total	
37	17	36	305	186	923	12,363	12,944	徳島	Tokushima	
4	1	4	319	169	1,246	16,500	14,933	香川	Kagawa	高松 Takamatsu
117	42	117	433	222	1,854	18,346	19,772	香川	Kagawa	
73	30	63	304	184	774	10,299	10,136	愛媛	Ehime	
231	90	220	1,361	761	4,798	57,508	57,786	高知	Kochi	
128	46	125	1,278	677	7,462	65,970	77,734	計	Total	
13	3	24	245	146	933	15,068	12,758	福岡	Fukuoka	福岡 Fukuoka
28	8	38	356	207	2,275	19,352	16,675	佐賀	Saga	
169	57	186	1,879	1,030	10,670	100,390	107,166	長崎	Nagasaki	
224	72	224	520	256	2,066	27,046	44,567	計	Total	
282	97	263	340	203	1,274	17,724	14,385	熊本	Kumamoto	熊本 Kumamoto
393	166	367	368	214	1,046	16,366	14,852	大分	Oita	
99	35	95	516	282	1,811	24,150	20,150	宮崎	Miyazaki	
998	370	949	1,744	955	6,197	85,286	93,954	鹿児島	Kagoshima	
-	-	-	503	285	2,631	17,680	22,367	沖縄	Okinawa	沖縄 Okinawa
4,344	1,362	5,114	36,077	17,577	182,789	1,780,762	2,127,481	全国計	Grand Total	

(3) 都道府県別の人員、所得金額(その4) (申告納税額のある者)

Number of income earners and amount of income by prefecture (Part 4 : Taxpayers who have income tax self-assessment)

所得種類 Income type		合 計 Total				事 業 所 得 Operating income			
		人 員		所得金額 Amount of income	申告納税額 Amount of self-assessment income tax	人 員		所得金額 Amount of income	
		Number of taxpayers	主たるもの Main			Number of taxpayers	主たるもの Main		
国税局・都道府県 Regional Taxation Bureau / Prefecture		人 Person	人 Person	百万円 Million yen	百万円 Million yen	人 Person	人 Person	百万円 Million yen	
札幌 Sapporo	北海道 Hokkaido	412,666	233,014	1,329,443	91,440	81,734	73,822	361,274	
仙台 Sendai	青森 Aomori	98,417	57,511	269,052	17,557	25,757	20,917	82,898	
	岩手 Iwate	112,157	62,050	278,231	16,190	25,062	17,664	68,627	
	宮城 Miyagi	191,582	106,732	606,706	42,529	36,633	27,014	111,349	
	秋田 Akita	79,787	43,856	187,847	10,041	19,555	13,890	51,021	
	山形 Yamagata	102,011	55,003	248,858	13,743	24,129	18,110	66,719	
	福島 Fukushima	167,706	92,440	479,006	30,394	36,795	27,009	101,745	
	計 Total	751,660	417,592	2,069,700	130,454	167,931	124,604	482,360	
関東信越 Kanto Shinetsu	茨城 Ibaraki	233,861	136,075	726,996	48,079	51,644	41,412	166,472	
	栃木 Tochigi	163,281	92,463	510,030	32,352	35,418	28,137	108,016	
	群馬 Gunma	172,231	97,452	524,184	32,705	34,741	28,994	108,971	
	埼玉 Saitama	627,739	365,645	2,289,075	179,189	108,519	94,893	356,776	
	新潟 Niigata	195,864	104,588	521,332	30,760	38,343	29,118	105,313	
	長野 Nagano	201,642	110,096	565,399	35,188	39,597	31,442	116,288	
	計 Total	1,594,618	906,319	5,137,017	358,275	308,262	253,996	961,838	
東京 Tokyo	千葉 Chiba	511,777	298,401	1,896,125	141,868	87,820	74,643	288,286	
	東京 Tokyo	1,623,356	919,987	9,677,976	930,289	212,254	183,235	986,898	
	神奈川 Kanagawa	838,708	481,036	3,535,203	292,818	119,085	104,473	438,730	
	山梨 Yamanashi	84,267	49,215	242,371	14,219	20,469	16,690	61,333	
	計 Total	3,058,108	1,748,639	15,351,675	1,379,194	439,628	379,041	1,775,247	
金沢 Kanazawa	富山 Toyama	98,674	52,481	266,290	15,667	20,082	14,693	60,809	
	石川 Ishikawa	108,968	59,570	322,657	20,835	20,746	17,271	67,702	
	福井 Fukui	78,308	41,708	212,787	12,007	15,877	12,203	44,596	
	計 Total	285,950	153,759	801,734	48,510	56,705	44,167	173,106	
名古屋 Nagoya	岐阜 Gifu	198,373	109,683	592,677	38,237	36,645	30,828	127,001	
	静岡 Shizuoka	375,666	207,163	1,153,619	78,618	68,040	58,165	235,853	
	愛知 Aichi	736,489	405,416	2,929,997	232,321	114,991	99,974	475,568	
	三重 Mie	154,595	87,755	483,250	31,670	30,359	25,893	113,842	
	計 Total	1,465,123	810,017	5,159,542	380,847	250,035	214,860	952,263	
大阪 Osaka	滋賀 Shiga	109,163	60,863	354,047	23,847	20,442	16,204	69,703	
	京都 Kyoto	216,700	123,618	898,231	70,846	36,400	31,906	126,705	
	大阪 Osaka	661,658	390,082	2,734,333	219,159	126,768	114,113	447,366	
	兵庫 Hyogo	413,677	237,572	1,700,985	132,860	72,358	62,720	274,488	
	奈良 Nara	100,697	57,048	381,626	27,600	16,011	13,799	55,223	
	和歌山 Wakayama	78,193	45,927	233,223	14,576	21,155	17,838	68,595	
	計 Total	1,580,088	915,110	6,302,446	488,889	293,134	256,580	1,042,080	
広島 Hiroshima	鳥取 Tottori	47,319	26,081	117,403	6,203	9,459	7,752	27,450	
	島根 Shimane	63,417	34,135	152,557	8,097	12,282	9,345	33,894	
	岡山 Okayama	161,255	89,135	479,319	28,594	28,194	22,855	83,378	
	広島 Hiroshima	267,944	148,251	821,156	52,529	40,681	33,888	135,123	
	山口 Yamaguchi	124,030	70,560	328,411	17,794	23,540	19,768	72,306	
	計 Total	663,965	368,162	1,898,846	113,218	114,156	93,608	352,151	
高松 Takamatsu	徳島 Tokushima	56,828	32,094	174,181	10,515	12,191	10,098	33,818	
	香川 Kagawa	89,507	48,645	249,448	13,569	14,819	12,224	43,851	
	愛媛 Ehime	107,866	60,756	325,062	19,612	22,193	18,509	64,309	
	高知 Kochi	60,749	35,517	171,650	10,070	14,625	12,526	43,926	
	計 Total	314,950	177,012	920,341	53,766	63,828	53,357	185,904	
福岡 Fukuoka	福岡 Fukuoka	381,116	222,301	1,408,071	104,313	75,808	65,755	245,369	
	佐賀 Saga	73,769	41,398	189,871	10,369	18,033	13,712	51,067	
	長崎 Nagasaki	109,666	64,592	297,237	16,850	23,806	19,960	69,981	
	計 Total	564,551	328,291	1,895,179	131,532	117,647	99,427	366,417	
熊本 Kumamoto	熊本 Kumamoto	138,110	79,015	426,126	26,725	31,551	26,194	97,179	
	大分 Oita	83,574	48,146	240,172	13,823	17,616	14,349	47,467	
	宮崎 Miyazaki	86,921	50,955	245,476	14,779	21,403	17,997	61,835	
	鹿児島 Kagoshima	126,451	72,973	347,313	19,130	28,539	22,989	72,143	
		計 Total	435,056	251,089	1,259,087	74,456	99,109	81,529	278,623
沖縄 Okinawa	沖縄 Okinawa	132,698	81,040	438,639	36,341	20,925	17,007	55,684	
	全 国 計 Grand Total	11,259,433	6,390,044	42,563,650	3,286,920	2,013,094	1,691,998	6,986,947	

(注) この表は、「(1) 所得種類別内訳」を都道府県別に示したものである。

Note : This table shows " (1) Breakdown by income type" by prefecture.

営業等所得 Business income			農業所得 Farm income			利子所得 Interest income			所得種類 Income type		
人員 Number of taxpayers	主たるもの Main	所得金額 Amount of income	人員 Number of taxpayers	主たるもの Main	所得金額 Amount of income	人員 Number of taxpayers	主たるもの Main	所得金額 Amount of income			
人 Person	人 Person	百万円 Million yen	人 Person	人 Person	百万円 Million yen	人 Person	人 Person	百万円 Million yen	国税局・都道府県 Regional Taxation Bureau / Prefecture		
62,346	55,989	227,855	19,388	17,833	133,419	253	15	241	北海道 Hokkaido	札幌 Sapporo	
14,938	13,148	57,286	10,819	7,769	25,613	25	1	4	青森 Aomori	仙台 Sendai	
16,481	13,946	57,187	8,581	3,718	11,440	43	2	36	岩手 Iwate		
27,028	23,739	99,113	9,605	3,275	12,236	82	4	86	宮城 Miyagi		
11,471	10,131	38,824	8,084	3,759	12,197	22	2	8	秋田 Akita		
14,252	12,716	48,741	9,877	5,394	17,978	46	3	62	山形 Yamagata		
23,492	20,636	78,932	13,303	6,373	22,813	73	7	84	福島 Fukushima		
107,662	94,316	380,083	60,269	30,288	102,277	291	19	281	計 Total		
38,968	33,966	133,057	12,676	7,446	33,416	106	5	106	茨城 Ibaraki		関東信越 Kanto Shinetsu
25,501	22,255	84,467	9,917	5,882	23,549	97	8	113	栃木 Tochigi		
27,456	23,949	88,895	7,285	5,045	20,077	114	8	161	群馬 Gunma		
101,592	91,433	344,058	6,927	3,460	12,718	390	23	531	埼玉 Saitama		
27,092	24,127	88,415	11,251	4,991	16,898	91	7	56	新潟 Niigata		
28,859	25,139	92,370	10,738	6,303	23,919	148	6	83	長野 Nagano		
249,468	220,869	831,262	58,794	33,127	130,576	946	57	1,050	計 Total		
76,012	67,726	263,106	11,808	6,917	25,180	389	27	330	千葉 Chiba	東京 Tokyo	
209,808	182,772	984,771	2,446	463	2,128	3,581	196	5,229	東京 Tokyo		
114,997	102,859	430,978	4,088	1,614	7,752	892	75	904	神奈川 Kanagawa		
14,342	12,571	47,969	6,127	4,119	13,364	39	4	55	山梨 Yamanashi		
415,159	365,928	1,726,824	24,469	13,113	48,423	4,901	302	6,519	計 Total		
14,998	13,541	56,824	5,084	1,152	3,985	44	1	42	富山 Toyama		金沢 Kanazawa
17,811	16,068	63,333	2,935	1,203	4,369	75	2	61	石川 Ishikawa		
12,758	11,439	41,858	3,119	764	2,738	48	4	55	福井 Fukui		
45,567	41,048	162,015	11,138	3,119	11,091	167	7	158	計 Total		
33,024	29,410	121,966	3,621	1,418	5,035	86	4	60	岐阜 Gifu	名古屋 Nagoya	
60,420	53,555	219,181	7,620	4,610	16,671	223	15	139	静岡 Shizuoka		
105,697	94,740	451,736	9,294	5,234	23,831	608	47	681	愛知 Aichi		
27,937	24,820	109,308	2,422	1,073	4,534	87	6	59	三重 Mie		
227,078	202,525	902,192	22,957	12,335	50,071	1,004	72	939	計 Total		
17,987	15,359	66,560	2,455	845	3,142	71	2	39	滋賀 Shiga	大阪 Osaka	
34,841	31,196	124,416	1,559	710	2,289	268	20	521	京都 Kyoto		
125,161	113,521	445,364	1,607	592	2,002	682	54	1,100	大阪 Osaka		
67,756	60,715	268,179	4,602	2,005	6,309	499	44	917	兵庫 Hyogo		
14,897	13,152	53,034	1,114	647	2,189	90	3	136	奈良 Nara		
15,108	13,429	52,407	6,047	4,409	16,189	36	5	41	和歌山 Wakayama		
275,750	247,372	1,009,960	17,384	9,208	32,120	1,646	128	2,755	計 Total		
7,067	6,285	22,678	2,392	1,467	4,772	29	3	29	鳥取 Tottori		広島 Hiroshima
9,542	8,363	30,986	2,740	982	2,908	29	-	29	島根 Shimane		
24,102	21,019	77,526	4,092	1,836	5,852	108	9	97	岡山 Okayama		
37,307	32,652	131,262	3,374	1,236	3,861	169	14	183	広島 Hiroshima		
20,945	18,703	69,362	2,595	1,065	2,943	55	5	103	山口 Yamaguchi		
98,963	87,022	331,814	15,193	6,586	20,336	390	31	440	計 Total		
9,495	8,270	27,148	2,696	1,828	6,669	19	2	14	徳島 Tokushima	高松 Takamatsu	
12,535	10,937	39,946	2,284	1,287	3,905	81	3	52	香川 Kagawa		
16,856	15,008	53,822	5,337	3,501	10,488	59	3	54	愛媛 Ehime		
10,651	9,439	33,520	3,974	3,087	10,406	17	1	12	高知 Kochi		
49,537	43,654	154,436	14,291	9,703	31,468	176	9	131	計 Total		
66,981	60,332	225,600	8,827	5,423	19,769	213	12	368	福岡 Fukuoka	福岡 Fukuoka	
11,719	10,276	39,232	6,314	3,436	11,835	17	2	14	佐賀 Saga		
19,507	17,184	59,943	4,299	2,776	10,038	58	3	88	長崎 Nagasaki		
98,207	87,792	324,775	19,440	11,635	41,642	288	17	471	計 Total		
21,907	19,268	69,887	9,644	6,926	27,291	66	7	102	熊本 Kumamoto	熊本 Kumamoto	
14,198	12,468	41,513	3,418	1,881	5,954	33	3	12	大分 Oita		
15,870	13,948	46,557	5,533	4,049	15,278	35	3	47	宮崎 Miyazaki		
21,221	18,112	57,413	7,318	4,877	14,730	50	-	30	鹿児島 Kagoshima		
73,196	63,796	215,370	25,913	17,733	63,253	184	13	191	計 Total		
18,277	15,450	52,242	2,648	1,557	3,442	65	6	98	沖縄 Okinawa	沖縄 Okinawa	
1,721,210	1,525,761	6,318,829	291,884	166,237	668,118	10,311	676	13,274	全国計 Grand Total		

(3) 都道府県別の人員、所得金額(その5) (申告納税額のある者)

Number of income earners and amount of income by prefecture (Part 5 : Taxpayers who have income tax self-assessment)

所得種類 Income type		配当所得等 Dividend income, etc.			不動産所得 Real estate income			給与所得 Employment income		
		人員 Number of taxpayers	主たるもの Main	所得金額 Amount of income	人員 Number of taxpayers	主たるもの Main	所得金額 Amount of income	人員 Number of taxpayers	主たるもの Main	所得金額 Amount of income
国税局・都道府県 Regional Taxation Bureau / Prefecture										
札幌 Sapporo	北海道 Hokkaido	24,733	208	19,844	66,438	27,769	136,062	128,084	95,673	541,143
仙台 Sendai	青森 Aomori	3,874	37	1,910	16,195	6,523	29,871	28,649	22,245	111,178
	岩手 Iwate	3,370	55	2,423	19,214	8,211	37,047	33,874	26,870	122,076
	宮城 Miyagi	4,674	108	5,300	37,495	17,401	97,790	59,003	45,045	263,916
	秋田 Akita	1,997	35	1,519	12,671	4,375	20,211	24,582	19,641	88,773
	山形 Yamagata	4,289	41	1,696	16,788	6,555	30,923	29,626	22,910	110,044
	福島 Fukushima	4,429	91	5,355	31,149	12,973	63,365	49,031	38,352	210,193
	計 Total	22,633	367	18,202	133,512	56,038	279,207	224,765	175,063	906,180
関東信越 Kanto Shinetsu	茨城 Ibaraki	4,375	82	4,905	43,438	19,759	103,020	69,080	52,536	300,178
	栃木 Tochigi	3,951	87	4,253	31,506	13,427	69,601	48,071	36,712	224,677
	群馬 Gunma	5,067	73	9,231	33,136	15,004	69,719	50,170	37,848	228,503
	埼玉 Saitama	18,738	300	20,443	127,861	67,910	419,261	190,100	138,725	855,931
	新潟 Niigata	7,437	93	4,961	35,907	13,185	67,297	58,266	45,280	233,044
	長野 Nagano	8,123	93	5,425	36,099	15,680	67,726	56,336	42,777	227,139
	計 Total	47,691	728	49,219	307,947	144,965	796,625	472,023	353,878	2,069,473
東京 Tokyo	千葉 Chiba	13,975	303	25,926	98,124	48,735	287,074	157,769	117,400	763,560
	東京 Tokyo	64,615	2,062	382,440	393,503	217,364	1,419,496	509,789	382,289	3,887,272
	神奈川 Kanagawa	29,519	698	46,724	183,762	98,506	625,617	257,417	189,511	1,412,260
	山梨 Yamanashi	1,480	30	1,477	15,277	6,831	31,518	23,779	18,080	102,428
	計 Total	109,589	3,093	456,568	690,666	371,436	2,363,704	948,754	707,280	6,165,520
金沢 Kanazawa	富山 Toyama	3,653	61	3,947	13,545	4,853	25,866	29,456	22,785	119,831
	石川 Ishikawa	4,465	53	3,643	18,461	8,006	42,897	31,850	24,259	139,557
	福井 Fukui	2,940	37	1,797	13,847	5,299	27,581	22,164	16,762	95,928
	計 Total	11,058	151	9,388	45,853	18,158	96,344	83,470	63,806	355,316
名古屋 Nagoya	岐阜 Gifu	7,014	87	5,969	36,020	16,036	79,908	58,808	43,642	244,315
	静岡 Shizuoka	15,668	231	19,073	73,212	34,552	176,414	105,342	77,603	450,142
	愛知 Aichi	31,411	591	44,843	153,205	78,140	446,759	215,390	155,764	1,145,974
	三重 Mie	4,808	83	5,540	24,978	10,924	56,737	47,021	35,163	206,462
	計 Total	58,901	992	75,424	287,415	139,652	759,819	426,561	312,172	2,046,892
大阪 Osaka	滋賀 Shiga	3,433	51	2,936	17,432	7,722	42,864	33,716	24,815	147,668
	京都 Kyoto	7,629	164	15,440	42,327	21,728	127,059	66,578	48,960	345,831
	大阪 Osaka	21,030	482	44,827	129,534	69,740	433,759	201,568	147,878	1,082,638
	兵庫 Hyogo	14,981	385	42,808	72,819	35,630	204,252	127,215	95,088	709,278
	奈良 Nara	3,623	98	5,665	18,510	9,522	52,262	30,330	22,177	157,087
	和歌山 Wakayama	2,161	39	1,772	12,921	5,940	30,161	20,704	15,481	92,149
	計 Total	52,857	1,219	113,450	293,543	150,282	890,356	480,111	354,399	2,534,651
広島 Hiroshima	鳥取 Tottori	1,924	14	663	7,055	2,937	13,743	13,893	10,966	54,139
	島根 Shimane	2,017	20	1,400	9,560	3,845	18,282	18,912	14,791	70,313
	岡山 Okayama	4,870	80	5,568	28,843	13,341	64,408	48,458	36,582	215,824
	広島 Hiroshima	8,142	123	8,240	53,441	25,811	131,803	81,462	61,049	367,227
	山口 Yamaguchi	3,202	47	2,342	19,700	8,583	38,138	37,228	28,462	147,152
計 Total	20,155	284	18,214	118,599	54,517	266,375	199,953	151,850	854,656	
高松 Takamatsu	徳島 Tokushima	2,076	44	2,977	10,023	4,434	23,233	16,572	12,832	79,990
	香川 Kagawa	3,540	45	2,938	16,134	6,952	33,566	27,094	21,163	119,095
	愛媛 Ehime	4,363	36	2,692	19,989	9,280	45,316	30,487	23,548	142,025
	高知 Kochi	1,827	24	1,312	11,159	5,238	25,599	16,470	12,762	73,340
	計 Total	11,806	149	9,920	57,305	25,904	127,714	90,623	70,305	414,449
福岡 Fukuoka	福岡 Fukuoka	12,524	212	21,239	69,911	34,639	200,626	113,811	86,310	580,009
	佐賀 Saga	1,918	29	1,463	11,087	4,636	22,523	21,465	16,934	81,956
	長崎 Nagasaki	2,050	37	2,564	19,689	8,718	38,711	33,068	26,076	132,274
	計 Total	16,492	278	25,266	100,687	47,993	261,860	168,344	129,320	794,239
熊本 Kumamoto	熊本 Kumamoto	5,198	73	3,947	24,321	10,913	55,671	39,273	30,306	179,262
	大分 Oita	1,543	58	3,187	15,487	7,025	32,045	24,324	18,525	109,033
	宮崎 Miyazaki	1,610	35	2,551	14,035	5,812	28,413	24,574	19,302	106,972
	鹿児島 Kagoshima	2,462	62	3,795	21,380	8,275	38,385	37,760	29,532	165,916
	計 Total	10,813	228	13,480	75,223	32,025	154,514	125,931	97,665	561,183
沖縄 Okinawa	沖縄 Okinawa	1,847	51	3,261	43,744	25,954	123,484	37,370	28,024	142,527
全国計 Grand Total		388,575	7,748	812,235	2,220,932	1,094,693	6,256,065	3,385,989	2,539,435	17,386,228

(注) 1 この表は、「(1) 所得種類別内訳」を都道府県別に示したものである。

2 「配当所得等」には、特定公社債等に係る利子所得も含まれている。

Note : 1 This table shows "(1) Breakdown by income type" by prefecture.

2 Dividend income, etc. includes interest income from public and corporate bonds.

総合譲渡所得 Comprehensive capital gains			一時所得 Occasional income			雑所得 Miscellaneous income			所得種類 Income type	
人員 Number of taxpayers	主たるもの	所得金額 Amount of income	人員 Number of taxpayers	主たるもの	所得金額 Amount of income	人員 Number of taxpayers	主たるもの	所得金額 Amount of income	国税局・都道府県 Regional Taxation Bureau / Prefecture	
	Person			Person			Person			
人 Person	人 Person	百万円 Million yen	人 Person	人 Person	百万円 Million yen	人 Person	人 Person	百万円 Million yen		
3,232	385	4,685	5,752	2,032	10,310	87,139	23,402	79,913	北海道 Hokkaido	札幌 Sapporo
250	31	249	1,448	597	2,635	18,910	5,080	15,277	青森 Aomori	仙台 Sendai
315	46	357	1,450	431	2,105	25,621	6,795	20,719	岩手 Iwate	
466	70	626	2,918	899	4,615	43,089	11,687	40,347	宮城 Miyagi	
216	33	253	1,543	349	1,970	17,105	4,344	13,073	秋田 Akita	
254	26	288	1,458	362	1,846	22,880	5,445	17,171	山形 Yamagata	
351	52	562	2,284	755	3,945	38,197	9,788	31,123	福島 Fukushima	
1,852	258	2,335	11,101	3,393	17,115	165,802	43,139	137,711	計 Total	
553	101	1,023	3,156	873	4,450	52,460	15,618	52,518	茨城 Ibaraki	
416	70	490	2,169	603	3,292	35,696	9,676	33,538	栃木 Tochigi	
356	60	401	1,776	492	2,864	40,139	10,414	36,310	群馬 Gunma	
1,018	176	1,686	9,788	2,404	13,416	145,219	45,056	155,583	埼玉 Saitama	
542	67	541	2,413	658	3,226	46,965	12,667	39,070	新潟 Niigata	
406	68	778	2,124	563	2,643	52,416	15,401	47,995	長野 Nagano	
3,291	542	4,918	21,426	5,593	29,891	372,895	108,832	365,014	計 Total	
955	181	1,390	7,981	1,960	10,865	119,551	40,267	139,581	千葉 Chiba	東京 Tokyo
2,902	664	9,962	22,313	4,652	36,955	329,938	84,695	432,257	東京 Tokyo	
1,567	292	2,904	13,189	2,842	18,792	191,005	60,760	241,438	神奈川 Kanagawa	
164	31	305	922	260	1,382	19,342	5,488	17,835	山梨 Yamanashi	
5,588	1,168	14,561	44,405	9,714	67,995	659,836	191,210	831,111	計 Total	
256	55	406	2,013	418	2,439	26,004	7,540	23,660	富山 Toyama	
257	56	284	2,264	531	2,377	26,725	6,738	23,849	石川 Ishikawa	
202	39	328	1,023	255	1,465	19,577	5,555	17,594	福井 Fukui	
715	150	1,019	5,300	1,204	6,281	72,306	19,833	65,103	計 Total	
574	82	760	2,426	629	3,144	49,284	13,661	46,560	岐阜 Gifu	名古屋 Nagoya
831	107	1,102	6,095	1,492	7,907	91,827	25,631	86,680	静岡 Shizuoka	
2,206	271	2,860	12,125	2,410	16,868	173,041	47,065	183,857	愛知 Aichi	
451	60	593	2,725	535	3,091	37,560	11,291	36,798	三重 Mie	
4,062	520	5,316	23,371	5,066	31,010	351,712	97,648	353,894	計 Total	
269	45	462	1,829	495	2,890	27,181	8,613	28,812	滋賀 Shiga	大阪 Osaka
484	81	957	2,920	909	4,954	50,162	13,562	55,617	京都 Kyoto	
1,293	273	2,458	11,196	2,935	17,106	141,309	38,244	163,290	大阪 Osaka	
941	191	2,118	6,582	1,832	10,808	98,519	30,133	115,134	兵庫 Hyogo	
223	42	320	1,836	538	2,875	25,316	8,060	29,523	奈良 Nara	
193	43	254	1,114	347	1,587	17,167	4,571	15,453	和歌山 Wakayama	
3,403	675	6,569	25,477	7,056	40,221	359,654	103,183	407,829	計 Total	
104	19	128	1,218	252	1,335	12,064	3,176	10,527	鳥取 Tottori	広島 Hiroshima
159	27	140	1,176	261	1,368	17,433	4,725	14,331	島根 Shimane	
303	56	369	2,060	539	2,998	42,239	11,759	39,986	岡山 Okayama	
487	81	657	3,574	952	5,238	70,686	20,840	70,217	広島 Hiroshima	
255	46	361	1,462	488	2,294	34,360	10,619	32,418	山口 Yamaguchi	
1,308	229	1,654	9,490	2,492	13,234	176,782	51,119	167,479	計 Total	
88	25	145	1,304	341	1,921	12,353	2,987	11,494	徳島 Tokushima	高松 Takamatsu
130	30	224	2,269	422	2,588	22,269	5,883	20,911	香川 Kagawa	
154	28	184	1,321	419	2,236	25,419	6,477	23,358	愛媛 Ehime	
96	19	134	804	257	1,160	13,857	3,561	11,449	高知 Kochi	
468	102	687	5,698	1,439	7,905	73,898	18,908	67,211	計 Total	
909	175	1,280	5,050	1,528	9,526	86,356	23,033	84,483	福岡 Fukuoka	福岡 Fukuoka
281	44	278	910	267	1,345	17,815	4,330	13,906	佐賀 Saga	
323	73	431	2,212	614	2,990	25,305	7,171	22,384	長崎 Nagasaki	
1,513	292	1,990	8,172	2,409	13,861	129,476	34,534	120,773	計 Total	
365	54	449	2,114	641	3,553	29,640	7,136	24,381	熊本 Kumamoto	熊本 Kumamoto
195	39	247	1,049	316	1,652	19,971	5,701	18,590	大分 Oita	
781	187	784	2,319	506	2,795	18,310	4,575	14,930	宮崎 Miyazaki	
502	115	569	2,058	523	2,753	28,424	7,911	24,448	鹿児島 Kagoshima	
1,843	395	2,049	7,540	1,986	10,752	96,345	25,323	82,348	計 Total	
206	54	564	886	317	1,685	21,904	5,257	19,774	沖縄 Okinawa	沖縄 Okinawa
27,481	4,770	46,346	168,618	42,701	250,259	2,567,749	722,388	2,698,160	全国計 Grand Total	

(3) 都道府県別の人員、所得金額(その6) (申告納税額のある者)

Number of income earners and amount of income by prefecture (Part 6: Taxpayers who have income tax self-assessment)

所得種類 Income type		分離短期譲渡所得 Short-term separate capital gains			分離長期譲渡所得 Long-term separate capital gains			株式等の譲渡所得 Capital gains of stocks, etc.		
		人員 Number of taxpayers		所得金額 Amount of income	人員 Number of taxpayers		所得金額 Amount of income	人員 Number of taxpayers		所得金額 Amount of income
		主たるもの Main	主たるもの Main		主たるもの Main	主たるもの Main				
国税局・都道府県 Regional Taxation Bureau / Prefecture	人 Person	人 Person	百万円 Million yen	人 Person	人 Person	百万円 Million yen	人 Person	人 Person	百万円 Million yen	
札幌 Sapporo	北海道 Hokkaido	581	172	4,295	11,051	8,403	108,487	2,911	856	57,574
仙台 Sendai	青森 Aomori	102	31	329	2,506	1,840	15,162	550	171	8,658
	岩手 Iwate	89	35	312	2,284	1,707	17,921	630	168	5,680
	宮城 Miyagi	225	73	946	5,179	3,953	62,833	1,626	417	16,874
	秋田 Akita	52	17	141	1,519	1,045	8,032	402	86	2,186
	山形 Yamagata	68	19	215	1,829	1,359	13,097	571	152	6,049
	福島 Fukushima	188	61	468	3,971	3,025	40,452	1,095	286	20,195
	計 Total	724	236	2,411	17,288	12,929	157,497	4,874	1,280	59,641
関東信越 Kanto Shinetsu	茨城 Ibaraki	194	65	945	6,365	4,976	66,804	2,329	593	23,986
	栃木 Tochigi	119	35	431	4,087	3,222	42,491	1,558	422	20,791
	群馬 Gunma	144	49	535	4,910	4,058	48,218	1,593	428	17,496
	埼玉 Saitama	570	170	2,688	16,290	13,570	341,809	8,872	2,326	111,724
	新潟 Niigata	143	46	500	4,070	3,038	32,820	1,601	402	33,121
	長野 Nagano	131	40	614	4,389	3,438	41,098	1,780	563	53,802
	計 Total	1,301	405	5,713	40,111	32,302	573,240	17,733	4,734	260,920
東京 Tokyo	千葉 Chiba	654	193	3,065	15,776	12,395	254,268	8,409	2,204	114,861
	東京 Tokyo	2,658	824	22,455	43,556	34,321	1,337,579	36,624	9,382	1,128,405
	神奈川 Kanagawa	1,173	304	5,907	24,177	19,397	503,055	16,201	4,034	225,613
	山梨 Yamanashi	59	21	195	2,063	1,590	18,697	630	182	6,683
	計 Total	4,544	1,342	31,622	85,572	67,703	2,113,599	61,864	15,802	1,475,561
金沢 Kanazawa	富山 Toyama	64	17	280	2,214	1,674	18,166	1,255	362	9,946
	石川 Ishikawa	94	22	201	2,920	2,321	32,000	1,041	293	8,919
	福井 Fukui	41	7	109	1,731	1,327	16,563	810	205	6,043
	計 Total	199	46	590	6,865	5,322	66,730	3,106	860	24,907
名古屋 Nagoya	岐阜 Gifu	137	54	775	5,188	4,056	49,946	2,030	564	32,370
	静岡 Shizuoka	278	95	968	9,877	8,019	121,980	3,968	1,162	48,347
	愛知 Aichi	610	190	4,438	21,422	17,916	392,485	11,019	2,933	205,221
	三重 Mie	119	41	506	4,490	3,367	37,120	1,834	343	20,823
計 Total	1,144	380	6,688	40,977	33,358	601,529	18,851	5,002	306,761	
大阪 Osaka	滋賀 Shiga	118	28	310	3,203	2,479	41,109	1,382	387	16,293
	京都 Kyoto	313	118	2,629	6,415	5,239	128,095	3,038	884	87,544
	大阪 Osaka	915	292	7,263	16,469	13,170	294,871	10,475	2,795	231,797
	兵庫 Hyogo	516	133	2,518	11,828	9,322	185,881	7,087	2,020	147,742
	奈良 Nara	117	33	707	2,834	2,265	39,242	1,691	480	37,147
	和歌山 Wakayama	81	26	280	1,765	1,380	14,204	800	227	7,382
	計 Total	2,060	630	13,707	42,514	33,855	703,401	24,473	6,793	527,907
広島 Hiroshima	鳥取 Tottori	52	15	81	1,098	836	7,175	372	92	1,833
	島根 Shimane	45	14	122	1,291	960	8,334	458	131	4,047
	岡山 Okayama	177	49	727	4,308	3,388	48,480	1,565	435	15,932
	広島 Hiroshima	269	95	1,867	6,001	4,674	73,285	2,862	676	24,989
	山口 Yamaguchi	80	23	339	2,831	2,153	19,430	1,235	343	12,458
計 Total	623	196	3,137	15,529	12,011	156,704	6,492	1,677	59,259	
高松 Takamatsu	徳島 Tokushima	48	16	154	1,385	1,070	12,279	713	220	7,556
	香川 Kagawa	51	19	220	2,016	1,620	18,204	1,045	266	7,086
	愛媛 Ehime	86	26	228	2,628	2,121	27,662	1,036	265	15,913
	高知 Kochi	55	23	187	1,198	908	10,209	553	172	3,630
	計 Total	240	84	790	7,227	5,719	68,354	3,347	923	34,184
福岡 Fukuoka	福岡 Fukuoka	533	180	2,911	11,737	9,241	169,914	3,927	1,122	86,926
	佐賀 Saga	70	25	258	1,707	1,299	14,398	422	106	2,181
	長崎 Nagasaki	114	29	358	2,317	1,715	17,795	652	174	7,880
	計 Total	717	234	3,527	15,761	12,255	202,107	5,001	1,402	96,987
熊本 Kumamoto	熊本 Kumamoto	140	48	708	4,296	3,352	39,849	886	211	19,443
	大分 Oita	92	23	518	2,435	1,865	20,373	606	167	5,968
	宮崎 Miyazaki	92	31	420	2,928	2,249	19,535	534	147	6,321
	鹿児島 Kagoshima	137	47	398	4,216	3,251	29,514	745	203	8,296
	計 Total	461	149	2,044	13,875	10,717	109,271	2,771	728	40,029
沖縄 Okinawa	沖縄 Okinawa	369	157	2,715	4,662	4,010	81,299	605	165	5,872
全国計 Grand Total	12,963	4,031	77,238	301,432	238,584	4,942,219	152,028	40,222	2,949,602	

(注) この表は、「(1) 所得種類別内訳」を都道府県別に示したものである。

Note : This table shows " (1) Breakdown by income type " by prefecture.

山林所得 Timber income			退職所得 Retirement income			(別掲) 損失額のある者 (Separate tabulation) Taxpayers with losses		所得種類 Income type		
人員 Number of taxpayers	主たるもの	所得金額 Amount of income	人員 Number of taxpayers	主たるもの	所得金額 Amount of income	人員 Number of taxpayers	損失額 Amount of losses	国税局・都道府県 Regional Taxation Bureau /Prefecture		
	Person			Person						Person
人 Person	人 Person	百万円 Million yen	人 Person	人 Person	百万円 Million yen	人 Person	百万円 Million yen			
518	199	907	240	78	2,994	4,855	8,145	北海道	Hokkaido	札幌 Sapporo
95	22	111	56	16	457	2,075	2,195	青森	Aomori	仙台 Sendai
136	43	175	69	23	412	4,422	2,890	岩手	Iwate	
60	17	108	132	44	1,092	5,729	5,540	宮城	Miyagi	
85	24	113	38	15	266	2,085	1,452	秋田	Akita	
19	6	25	54	15	366	2,597	1,989	山形	Yamagata	
62	13	85	81	28	799	5,618	4,224	福島	Fukushima	
457	125	617	430	141	3,393	22,526	18,290	計	Total	
38	15	62	123	40	1,267	7,713	7,799	茨城	Ibaraki	関東信越 Kanto Shinetsu
102	32	159	91	32	1,457	4,599	4,473	栃木	Tochigi	
13	1	9	72	23	929	4,244	4,021	群馬	Gunma	
19	1	43	355	91	3,388	14,471	22,862	埼玉	Saitama	
15	3	14	71	24	517	4,740	4,585	新潟	Niigata	
18	5	16	75	20	638	8,057	5,616	長野	Nagano	
205	57	304	787	230	8,195	43,824	49,355	計	Total	
22	7	30	352	86	2,935	9,898	16,089	千葉	Chiba	東京 Tokyo
108	11	214	1,515	292	15,702	27,097	73,151	東京	Tokyo	
33	8	66	688	136	6,673	14,752	27,149	神奈川	Kanagawa	
3	-	2	40	8	226	2,249	2,024	山梨	Yamanashi	
166	26	313	2,595	522	25,535	53,996	118,413	計	Total	
18	5	53	70	17	305	3,002	2,416	富山	Toyama	金沢 Kanazawa
8	2	5	62	16	589	2,793	2,738	石川	Ishikawa	
10	2	8	38	13	368	2,829	2,244	福井	Fukui	
36	9	65	170	46	1,263	8,624	7,398	計	Total	
67	13	70	94	27	591	6,567	5,757	岐阜	Gifu	名古屋 Nagoya
114	26	379	191	65	2,083	9,614	10,915	静岡	Shizuoka	
52	9	80	409	106	4,228	17,151	23,834	愛知	Aichi	
50	9	182	113	40	595	4,346	4,424	三重	Mie	
283	57	710	807	238	7,497	37,678	44,929	計	Total	
9	-	8	78	22	458	3,222	3,078	滋賀	Shiga	大阪 Osaka
17	7	30	149	40	1,328	5,560	9,877	京都	Kyoto	
22	7	27	397	99	3,379	10,726	23,857	大阪	Osaka	
36	8	81	296	66	2,036	8,788	16,210	兵庫	Hyogo	
46	12	62	70	19	856	2,599	3,969	奈良	Nara	
39	12	53	57	18	702	2,039	2,774	和歌山	Wakayama	
169	46	261	1,047	264	8,758	32,934	59,766	計	Total	
26	8	22	25	11	140	1,777	1,361	鳥取	Tottori	
14	2	6	41	14	146	2,643	1,634	島根	Shimane	広島 Hiroshima
34	8	56	96	34	757	5,031	4,443	岡山	Okayama	
33	10	36	137	38	1,503	6,378	6,648	広島	Hiroshima	
15	3	15	67	20	650	3,106	2,645	山口	Yamaguchi	
122	31	136	366	117	3,196	18,935	16,731	計	Total	
27	12	33	29	13	365	1,597	1,838	徳島	Tokushima	高松 Takamatsu
2	1	3	57	17	449	2,282	2,238	香川	Kagawa	
62	21	87	69	23	771	2,505	3,214	愛媛	Ehime	
49	16	54	39	10	246	1,266	1,539	高知	Kochi	
140	50	178	194	63	1,831	7,650	8,828	計	Total	
82	27	107	255	67	3,738	8,754	12,347	福岡	Fukuoka	福岡 Fukuoka
10	3	24	34	11	248	1,991	1,612	佐賀	Saga	
20	6	35	52	16	1,388	2,483	2,332	長崎	Nagasaki	
112	36	166	341	94	5,374	13,228	16,291	計	Total	
166	51	201	94	29	654	3,444	4,698	熊本	Kumamoto	熊本 Kumamoto
173	58	209	50	17	546	2,287	1,809	大分	Oita	
246	95	309	54	16	289	2,122	2,226	宮崎	Miyazaki	
70	27	82	108	38	663	2,851	2,631	鹿児島	Kagoshima	
655	231	800	306	100	2,153	10,704	11,364	計	Total	
-	-	-	115	38	1,118	2,672	4,331	沖縄	Okinawa	沖縄 Okinawa
2,863	867	4,457	7,398	1,931	71,307	257,626	363,839	全国計	Grand Total	

(3) 都道府県別の人員、所得金額(その7) (還付申告をした者)

Number of income earners and amount of income by prefecture (Part 7 : Filing returns for refund)

所得種類 Income type		合 計 Total				事 業 所 得 Operating income		
		人 員		所得金額 Amount of income	還付税額 Refund	人 員		所得金額 Amount of income
		Number of taxpayers	主たるもの			Number of taxpayers	主たるもの	
国税局・都道府県 Regional Taxation Bureau / Prefecture			Person	Main	Million yen		Million yen	Person
札幌 Sapporo	北海道 Hokkaido	609,955	476,418	1,241,832	30,925	40,696	31,745	64,214
仙台 Sendai	青森 Aomori	155,202	122,738	260,379	6,263	14,281	9,713	15,723
	岩手 Iwate	184,214	136,472	292,589	7,149	19,149	10,044	16,159
	宮城 Miyagi	301,942	232,374	625,950	16,059	26,235	15,095	31,274
	秋田 Akita	150,077	111,979	235,390	5,489	15,143	8,188	12,808
	山形 Yamagata	168,559	120,553	264,228	6,158	16,910	10,071	16,546
	福島 Fukushima	230,471	173,374	421,588	10,718	20,730	11,644	21,844
	計 Total	1,190,465	897,490	2,100,125	51,836	112,448	64,755	114,354
関東信越 Kanto Shinetsu	茨城 Ibaraki	384,178	304,381	814,967	20,167	24,530	15,809	31,876
	栃木 Tochigi	244,103	188,242	509,804	13,383	19,075	12,536	25,385
	群馬 Gunma	230,743	178,398	478,657	12,967	16,522	11,834	24,680
	埼玉 Saitama	957,543	759,409	2,344,257	61,118	58,636	44,465	105,682
	新潟 Niigata	308,812	226,535	543,357	13,177	23,410	14,715	28,854
	長野 Nagano	307,521	225,271	550,775	14,708	23,635	14,996	28,884
	計 Total	2,432,900	1,882,236	5,241,817	135,519	165,808	114,355	245,362
東京 Tokyo	千葉 Chiba	853,767	671,724	2,225,019	57,096	50,738	37,472	88,411
	東京 Tokyo	2,266,061	1,739,106	7,815,969	277,651	197,697	161,576	482,674
	神奈川 Kanagawa	1,355,324	1,059,009	3,946,411	103,447	77,711	60,504	152,149
	山梨 Yamanashi	103,019	80,423	206,622	5,704	8,302	5,753	12,360
	計 Total	4,578,171	3,550,262	14,194,020	443,899	334,448	265,305	735,594
金沢 Kanazawa	富山 Toyama	158,543	111,743	281,403	7,519	12,134	6,399	14,219
	石川 Ishikawa	152,047	112,700	301,044	8,482	11,207	7,706	16,598
	福井 Fukui	105,030	74,526	194,340	5,356	8,646	5,238	10,762
	計 Total	415,620	298,969	776,787	21,357	31,987	19,343	41,579
名古屋 Nagoya	岐阜 Gifu	283,288	211,191	571,534	14,769	18,100	12,483	27,522
	静岡 Shizuoka	483,860	360,529	1,004,582	26,735	33,677	24,687	52,551
	愛知 Aichi	1,012,050	766,452	2,568,384	68,168	55,863	41,648	107,296
	三重 Mie	251,096	192,569	533,261	13,125	14,166	9,919	22,301
	計 Total	2,030,294	1,530,741	4,677,761	122,797	121,806	88,737	209,671
大阪 Osaka	滋賀 Shiga	198,094	151,546	438,636	10,889	11,629	7,501	16,774
	京都 Kyoto	334,329	254,847	793,746	24,234	21,809	16,470	38,180
	大阪 Osaka	1,073,485	843,961	2,815,026	85,897	71,581	55,167	142,966
	兵庫 Hyogo	774,464	600,685	1,966,031	53,575	43,662	31,698	76,118
	奈良 Nara	193,669	148,338	456,379	12,694	10,636	7,810	17,754
	和歌山 Wakayama	113,647	87,494	218,810	6,221	9,187	6,527	13,087
	計 Total	2,687,688	2,086,871	6,688,628	193,510	168,504	125,173	304,877
広島 Hiroshima	鳥取 Tottori	79,716	58,996	129,146	3,303	6,177	3,904	7,008
	島根 Shimane	99,537	72,905	159,667	3,904	7,972	4,472	7,823
	岡山 Okayama	253,970	191,111	494,053	13,587	17,016	10,811	23,394
	広島 Hiroshima	375,231	284,229	783,238	20,220	23,846	15,935	36,210
	山口 Yamaguchi	188,112	143,101	338,425	8,618	12,380	8,067	15,857
	計 Total	996,566	750,342	1,904,528	49,633	67,391	43,189	90,293
高松 Takamatsu	徳島 Tokushima	92,111	70,159	183,937	4,942	6,928	4,811	8,899
	香川 Kagawa	132,417	96,763	248,934	6,920	9,166	6,095	13,375
	愛媛 Ehime	151,434	115,190	286,069	7,871	12,504	8,758	16,117
	高知 Kochi	79,417	60,267	132,107	3,771	7,226	5,178	9,112
	計 Total	455,379	342,379	851,046	23,505	35,824	24,842	47,504
福岡 Fukuoka	福岡 Fukuoka	607,764	473,949	1,328,889	39,767	47,207	34,928	80,012
	佐賀 Saga	118,034	88,792	200,403	5,262	10,585	6,372	12,321
	長崎 Nagasaki	151,407	118,642	267,821	7,227	13,290	9,599	16,597
	計 Total	877,205	681,383	1,797,113	52,255	71,082	50,899	108,930
熊本 Kumamoto	熊本 Kumamoto	207,139	157,861	389,640	11,194	20,099	13,938	26,799
	大分 Oita	117,684	91,165	225,579	6,201	10,091	6,791	13,433
	宮崎 Miyazaki	110,275	86,077	192,234	5,599	11,300	8,208	14,410
	鹿児島 Kagoshima	162,525	126,026	293,052	8,611	15,012	9,962	18,676
	計 Total	597,623	461,129	1,100,505	31,605	56,502	38,899	73,318
沖縄 Okinawa	沖縄 Okinawa	102,467	83,136	197,321	6,530	9,236	7,385	14,143
	全国計 Grand Total	16,974,333	13,041,356	40,771,483	1,163,371	1,215,732	874,627	2,049,838

(注) この表は、「(1) 所得種類別内訳」を都道府県別に示したものである。

Note : This table shows " (1) Breakdown by income type " by prefecture.

営業等所得 Business income						利子所得 Interest income			所得種類 Income type		
人員		所得金額	人員		所得金額	人員		所得金額	国税局・都道府県 Regional Taxation Bureau / Prefecture		
Number of taxpayers	主たるもの Main	Amount of income	Number of taxpayers	主たるもの Main	Amount of income	Number of taxpayers	主たるもの Main	Amount of income			
人 Person	人 Person	百万円 Million yen	人 Person	人 Person	百万円 Million yen	人 Person	人 Person	百万円 Million yen			
33,190	25,706	51,028	7,506	6,039	13,186	144	16	59	北海道 Hokkaido	札幌 Sapporo	
8,395	6,526	12,150	5,886	3,187	3,574	15	1	1	青森 Aomori	仙台 Sendai	
9,490	6,594	12,659	9,659	3,450	3,500	46	8	17	岩手 Iwate		
16,447	12,348	27,682	9,788	2,747	3,591	55	4	15	宮城 Miyagi		
6,762	4,889	9,201	8,381	3,299	3,607	24	3	3	秋田 Akita		
7,924	5,948	11,220	8,986	4,123	5,326	28	7	9	山形 Yamagata		
11,498	8,632	17,872	9,232	3,012	3,973	45	8	7	福島 Fukushima		
60,516	44,937	90,784	51,932	19,818	23,571	213	31	53	計 Total		
18,312	13,859	29,710	6,218	1,950	2,166	72	11	21	茨城 Ibaraki	関東信越 Kanto Shinetsu	
13,444	10,245	22,614	5,631	2,291	2,771	64	9	40	栃木 Tochigi		
13,756	10,562	23,046	2,766	1,272	1,634	55	3	19	群馬 Gunma		
55,990	43,366	104,417	2,646	1,099	1,265	266	20	109	埼玉 Saitama		
15,475	11,919	24,942	7,935	2,796	3,912	91	16	43	新潟 Niigata		
16,783	12,520	25,544	6,852	2,476	3,340	123	10	23	長野 Nagano		
133,760	102,471	230,274	32,048	11,884	15,088	671	69	255	計 Total		
46,038	35,845	86,368	4,700	1,627	2,043	260	23	85	千葉 Chiba	東京 Tokyo	
197,252	161,417	482,453	445	159	221	2,092	142	977	東京 Tokyo		
76,806	60,218	151,701	905	286	448	654	80	271	神奈川 Kanagawa		
6,759	5,217	11,571	1,543	536	789	27	2	4	山梨 Yamanashi		
326,855	262,697	732,093	7,593	2,608	3,501	3,033	247	1,337	計 Total		
7,557	5,771	12,867	4,577	628	1,352	56	5	15	富山 Toyama		金沢 Kanazawa
9,361	7,256	15,885	1,846	450	713	53	6	39	石川 Ishikawa		
6,281	4,756	10,019	2,365	482	743	28	1	8	福井 Fukui		
23,199	17,783	38,770	8,788	1,560	2,808	137	12	61	計 Total		
15,493	11,676	26,550	2,607	807	972	84	6	84	岐阜 Gifu		
29,167	22,403	49,912	4,510	2,284	2,639	138	14	48	静岡 Shizuoka		
52,237	40,146	105,372	3,626	1,502	1,924	406	62	154	愛知 Aichi		
12,524	9,407	21,700	1,642	512	601	54	3	21	三重 Mie		
109,421	83,632	203,535	12,385	5,105	6,136	682	85	308	計 Total		
9,351	7,080	16,021	2,278	421	753	53	10	17	滋賀 Shiga	大阪 Osaka	
20,854	16,099	37,789	955	371	391	199	40	120	京都 Kyoto		
71,011	54,965	142,679	570	202	287	439	77	234	大阪 Osaka		
40,476	30,858	75,048	3,186	840	1,069	290	38	183	兵庫 Hyogo		
9,974	7,509	17,413	662	301	340	89	15	24	奈良 Nara		
7,163	5,490	11,822	2,024	1,037	1,265	17	2	8	和歌山 Wakayama		
158,829	122,001	300,772	9,675	3,172	4,105	1,087	182	586	計 Total		
4,103	3,145	6,226	2,074	759	783	25	-	1	鳥取 Tottori	広島 Hiroshima	
5,153	3,700	7,075	2,819	772	748	20	2	7	島根 Shimane		
13,113	9,696	22,113	3,903	1,115	1,281	56	3	15	岡山 Okayama		
20,518	15,145	35,326	3,328	790	884	105	8	33	広島 Hiroshima		
9,841	7,306	15,141	2,539	761	716	48	4	15	山口 Yamaguchi		
52,728	38,992	85,881	14,663	4,197	4,412	254	17	70	計 Total		
5,372	4,093	8,182	1,556	718	717	17	0	8	徳島 Tokushima		高松 Takamatsu
7,179	5,426	12,649	1,987	669	726	48	0	6	香川 Kagawa		
9,038	7,078	14,435	3,466	1,680	1,683	31	2	10	愛媛 Ehime		
5,086	3,883	7,890	2,140	1,295	1,223	14	2	7	高知 Kochi		
26,675	20,480	43,156	9,149	4,362	4,348	110	4	31	計 Total		
41,349	32,682	77,375	5,858	2,246	2,637	140	20	52	福岡 Fukuoka		
6,395	4,916	10,337	4,190	1,456	1,984	15	2	5	佐賀 Saga		
10,256	7,988	15,168	3,034	1,611	1,429	18	1	1	長崎 Nagasaki		
58,000	45,586	102,880	13,082	5,313	6,050	173	23	58	計 Total		
13,651	10,593	22,437	6,448	3,345	4,362	50	2	19	熊本 Kumamoto	熊本 Kumamoto	
7,642	5,912	12,625	2,449	879	808	26	1	7	大分 Oita		
8,367	6,597	12,827	2,933	1,611	1,583	17	2	7	宮崎 Miyazaki		
11,185	8,387	17,017	3,827	1,575	1,658	41	2	8	鹿児島 Kagoshima		
40,845	31,489	64,907	15,657	7,410	8,411	134	7	40	計 Total		
8,571	7,097	13,914	665	288	229	19	1	10	沖縄 Okinawa		
1,032,589	802,871	1,957,994	183,143	71,756	91,843	6,657	694	2,869	全国計 Grand Total		

(3) 都道府県別の人員、所得金額(その8) (還付申告をした者)

Number of income earners and amount of income by prefecture (Part 8 : Filing returns for refund)

国税局・都道府県 Regional Taxation Bureau / Prefecture	所得種類 Income type	配当所得等 Dividend income, etc.			不動産所得 Real estate income			給与所得 Employment income			
		人員 Number of taxpayers	主たるもの Main		所得金額 Amount of income	人員 Number of taxpayers	主たるもの Main		人員 Number of taxpayers	主たるもの Main	
			Person	Person			Million yen	Person		Person	Million yen
札幌 Sapporo	北海道 Hokkaido	41,481	6,458	11,045	19,176	5,565	11,561	299,655	275,897	934,915	
仙台 Sendai	青森 Aomori	7,767	1,205	1,986	6,171	1,165	2,676	77,739	72,900	193,718	
	岩手 Iwate	10,119	1,367	2,334	8,449	1,583	3,576	84,091	77,915	217,089	
	宮城 Miyagi	13,368	1,970	5,187	12,643	2,176	6,270	147,042	136,118	472,007	
	秋田 Akita	4,973	753	1,621	10,363	1,284	2,393	69,375	64,499	174,833	
	山形 Yamagata	10,810	1,360	2,412	10,729	1,542	3,216	72,120	65,613	191,590	
	福島 Fukushima	11,104	1,701	3,977	11,089	1,851	5,047	106,966	98,919	315,090	
	計 Total	58,141	8,356	17,516	59,444	9,601	23,178	557,333	515,964	1,564,326	
関東信越 Kanto Shinetsu	茨城 Ibaraki	16,685	2,627	6,900	14,216	2,307	7,441	179,502	165,264	589,578	
	栃木 Tochigi	11,914	1,914	4,687	10,824	1,913	5,371	114,510	105,300	377,817	
	群馬 Gunma	13,594	2,329	5,833	8,486	1,761	5,188	109,369	100,472	354,158	
	埼玉 Saitama	57,005	9,653	23,641	28,230	6,345	20,124	469,049	434,619	1,760,847	
	新潟 Niigata	20,861	3,305	6,733	18,551	2,457	6,547	137,145	125,207	398,543	
	長野 Nagano	22,929	3,359	6,182	13,772	2,750	7,019	129,120	116,162	389,071	
	計 Total	142,988	23,187	53,977	94,079	17,533	51,691	1,138,695	1,047,024	3,870,014	
東京 Tokyo	千葉 Chiba	54,026	9,674	25,107	25,462	4,918	16,116	412,785	381,665	1,669,124	
	東京 Tokyo	165,728	34,147	118,524	95,252	25,001	82,413	1,173,025	1,101,141	6,275,190	
	神奈川 Kanagawa	97,446	18,168	47,403	45,220	10,064	32,211	655,829	607,072	3,018,172	
	山梨 Yamanashi	4,426	806	2,075	3,452	726	2,278	48,657	44,492	150,998	
	計 Total	321,626	62,795	193,110	169,386	40,709	133,019	2,290,296	2,134,370	11,113,485	
金沢 Kanazawa	富山 Toyama	14,754	2,128	4,744	6,130	838	2,655	63,532	56,616	196,075	
	石川 Ishikawa	11,306	1,635	3,573	5,486	1,039	3,228	67,357	61,193	216,988	
	福井 Fukui	8,280	1,128	2,467	5,177	847	2,515	44,623	40,079	140,743	
計 Total	34,340	4,891	10,784	16,793	2,724	8,399	175,512	157,888	553,806		
名古屋 Nagoya	岐阜 Gifu	22,678	4,099	7,868	10,429	2,165	6,432	130,746	118,693	421,172	
	静岡 Shizuoka	39,406	7,003	14,964	19,810	4,708	13,259	214,776	194,708	723,738	
	愛知 Aichi	92,917	20,365	47,569	35,849	8,721	27,474	475,662	436,738	1,949,424	
	三重 Mie	18,108	3,510	6,641	7,592	1,612	5,128	110,717	99,457	378,635	
	計 Total	173,109	34,977	77,042	73,680	17,206	52,293	931,901	849,596	3,472,970	
大阪 Osaka	滋賀 Shiga	13,641	2,066	4,304	5,589	1,028	3,551	89,544	80,857	320,736	
	京都 Kyoto	26,540	5,353	12,483	11,136	2,853	9,377	152,678	139,627	590,887	
	大阪 Osaka	76,739	15,828	38,665	31,688	7,905	26,034	527,427	490,551	2,146,856	
	兵庫 Hyogo	60,226	12,637	30,895	22,134	5,051	16,649	354,329	325,309	1,465,820	
	奈良 Nara	16,881	3,622	7,930	5,534	1,352	4,528	80,729	73,163	316,427	
	和歌山 Wakayama	7,425	1,416	2,875	3,633	930	2,621	46,803	42,266	149,740	
	計 Total	201,452	40,922	97,152	79,714	19,119	62,760	1,251,510	1,151,773	4,990,466	
広島 Hiroshima	鳥取 Tottori	5,926	818	1,479	2,605	487	1,350	32,819	29,806	88,877	
	島根 Shimane	6,033	874	1,881	3,503	617	1,645	41,589	37,357	110,377	
	岡山 Okayama	17,611	2,836	5,727	8,423	1,813	5,433	108,887	98,667	355,215	
	広島 Hiroshima	25,493	4,747	9,738	14,971	3,172	9,380	160,793	145,614	563,502	
	山口 Yamaguchi	11,857	2,160	4,434	6,586	1,185	3,413	73,558	65,212	221,773	
計 Total	66,920	11,435	23,259	36,088	7,274	21,221	417,646	376,656	1,339,743		
高松 Takamatsu	徳島 Tokushima	7,888	1,346	4,242	2,814	611	1,968	38,264	35,354	128,646	
	香川 Kagawa	13,423	2,110	3,935	4,298	955	2,703	52,262	47,269	172,379	
	愛媛 Ehime	11,459	2,017	3,461	4,830	1,181	3,304	61,246	55,448	198,238	
	高松 Kochi	4,710	852	1,592	3,098	691	1,725	30,745	27,721	87,215	
	計 Total	37,480	6,325	13,230	15,040	3,438	9,700	182,517	165,792	586,478	
福岡 Fukuoka	福岡 Fukuoka	35,386	6,004	14,272	19,983	4,516	13,467	277,759	254,354	963,887	
	佐賀 Saga	5,436	861	1,615	4,493	743	2,088	53,648	48,978	143,825	
	長崎 Nagasaki	6,086	1,123	2,211	5,276	1,204	3,204	65,596	59,685	184,535	
	計 Total	46,908	7,988	18,097	29,752	6,463	18,759	397,003	363,017	1,292,246	
熊本 Kumamoto	熊本 Kumamoto	11,597	1,870	3,234	8,201	1,668	4,707	93,190	85,689	279,419	
	大分 Oita	5,115	907	2,434	4,214	821	2,361	50,895	46,036	155,590	
	宮崎 Miyazaki	4,185	712	1,805	3,543	688	1,938	49,149	44,736	133,051	
	鹿児島 Kagoshima	6,180	1,088	2,789	6,002	1,178	3,291	72,450	65,518	205,940	
	計 Total	27,077	4,577	10,262	21,960	4,355	12,296	265,684	241,979	774,000	
沖縄 Okinawa	沖縄 Okinawa	3,568	687	1,957	5,616	1,486	4,594	51,498	48,308	144,375	
全国計 Grand Total		1,155,090	212,598	527,431	620,728	135,473	409,471	7,959,250	7,328,264	30,636,823	

(注) 1 この表は、「(1) 所得種類別内訳」を都道府県別に示したものである。

2 「配当所得等」には、特定公社債等に係る利子所得も含まれている。

Note : 1 This table shows "(1) Breakdown by income type" by prefecture.

2 Dividend income, etc. includes interest income from public and corporate bonds.

総合譲渡所得 Comprehensive capital gains			一時所得 Occasional income			雑所得 Miscellaneous income			所得種類 Income type		
人員 Number of taxpayers	主たるもの	所得金額 Amount of income	人員 Number of taxpayers	主たるもの	所得金額 Amount of income	人員 Number of taxpayers	主たるもの	所得金額 Amount of income	国税局・都道府県 Regional Taxation Bureau / Prefecture		
	Person			Person			Person				Person
Person	Person	百万円 Million yen	Person	Person	百万円 Million yen	Person	Person	百万円 Million yen			
853	229	723	2,019	368	1,060	199,527	154,347	198,627	北海道 Hokkaido	札幌 Sapporo	
89	19	44	462	102	247	47,367	37,179	41,383	青森 Aomori	仙台 Sendai	
163	32	63	660	135	365	60,038	44,949	47,931	岩手 Iwate		
251	30	109	1,091	179	616	98,014	75,954	101,346	宮城 Miyagi		
95	15	41	648	109	269	48,193	36,698	39,582	秋田 Akita		
125	26	216	661	130	382	55,633	41,341	45,893	山形 Yamagata		
135	17	54	814	156	454	77,115	58,365	68,655	福島 Fukushima		
858	139	526	4,336	811	2,333	386,360	294,486	344,789	計 Total		
157	29	132	1,343	185	671	142,582	116,914	167,559	茨城 Ibaraki		関東信越 Kanto Shinetsu
142	27	69	883	133	458	83,461	65,557	87,698	栃木 Tochigi		
129	23	449	710	117	364	78,664	60,957	80,516	群馬 Gunma		
390	63	322	3,868	610	2,048	324,070	259,904	398,803	埼玉 Saitama		
241	35	172	1,168	225	634	104,060	79,700	93,371	新潟 Niigata		
177	26	110	1,085	211	659	113,109	86,840	109,423	長野 Nagano		
1,236	203	1,254	9,057	1,481	4,836	845,946	669,872	937,371	計 Total		
449	84	409	3,743	503	2,088	290,161	233,681	386,888	千葉 Chiba	東京 Tokyo	
1,388	230	2,997	9,715	1,445	6,330	569,003	404,475	683,355	東京 Tokyo		
691	118	2,578	5,778	909	3,523	443,523	356,004	626,258	神奈川 Kanagawa		
43	7	24	378	68	187	36,444	28,213	35,620	山梨 Yamanashi		
2,571	439	6,008	19,614	2,925	12,128	1,339,131	1,022,373	1,732,122	計 Total		
90	15	78	687	113	446	58,737	45,019	58,565	富山 Toyama	金沢 Kanazawa	
89	16	89	764	121	345	53,573	40,440	51,522	石川 Ishikawa		
72	12	43	418	79	274	36,090	26,745	33,963	福井 Fukui		
251	43	209	1,869	313	1,066	148,400	112,204	144,050	計 Total		
187	31	80	1,200	180	544	95,588	72,483	96,891	岐阜 Gifu		名古屋 Nagoya
281	43	137	2,375	443	1,248	165,469	126,828	179,254	静岡 Shizuoka		
789	119	462	5,279	718	2,518	325,504	253,406	382,952	愛知 Aichi		
146	15	70	1,211	183	594	94,716	76,633	111,035	三重 Mie		
1,403	208	748	10,065	1,524	4,903	681,277	529,350	770,132	計 Total		
126	19	71	760	127	406	73,379	59,110	86,462	滋賀 Shiga	大阪 Osaka	
224	45	370	1,291	257	832	114,283	88,620	127,133	京都 Kyoto		
621	99	623	4,422	765	2,869	339,427	268,388	406,187	大阪 Osaka		
423	65	383	3,025	555	2,090	274,827	221,400	338,272	兵庫 Hyogo		
90	16	113	881	164	541	74,312	61,038	99,636	奈良 Nara		
61	9	32	459	100	271	44,078	35,579	45,450	和歌山 Wakayama		
1,545	253	1,593	10,838	1,968	7,009	920,306	734,135	1,103,141	計 Total		
53	16	32	474	84	221	30,527	23,593	27,763	鳥取 Tottori		広島 Hiroshima
86	12	35	464	59	189	38,781	29,215	34,516	島根 Shimane		
138	28	74	1,023	194	566	96,834	75,661	95,265	岡山 Okayama		
205	24	134	1,542	260	844	142,674	113,050	150,783	広島 Hiroshima		
130	21	94	701	129	364	80,513	65,706	86,778	山口 Yamaguchi		
612	101	370	4,204	726	2,184	389,329	307,225	395,105	計 Total		
23	2	10	371	62	207	34,108	27,478	35,584	徳島 Tokushima	高松 Takamatsu	
62	6	27	619	99	293	50,312	39,641	51,552	香川 Kagawa		
44	8	23	459	97	272	58,614	47,025	59,656	愛媛 Ehime		
44	10	16	317	71	161	32,149	25,355	29,709	高知 Kochi		
173	26	76	1,766	329	934	175,183	139,499	176,502	計 Total		
374	65	301	2,079	352	1,135	216,594	171,521	233,747	福岡 Fukuoka	福岡 Fukuoka	
107	18	54	450	67	219	42,220	31,415	36,968	佐賀 Saga		
148	25	73	596	106	289	58,882	46,407	56,871	長崎 Nagasaki		
629	108	427	3,125	525	1,643	317,696	249,343	327,586	計 Total		
152	35	89	809	135	440	70,661	53,864	67,745	熊本 Kumamoto	熊本 Kumamoto	
71	9	26	357	61	186	45,401	36,101	48,284	大分 Oita		
323	94	131	558	93	225	39,910	31,121	37,342	宮崎 Miyazaki		
197	37	94	688	114	315	60,260	47,581	57,335	鹿児島 Kagoshima		
743	175	340	2,412	403	1,166	216,232	168,667	210,706	計 Total		
53	12	21	214	37	154	30,980	24,789	27,340	沖縄 Okinawa	沖縄 Okinawa	
10,927	1,936	12,295	69,519	11,410	39,414	5,650,367	4,406,290	6,367,471	全国計 Grand Total		

(3) 都道府県別の人員、所得金額（その9）（還付申告をした者）

Number of income earners and amount of income by prefecture (Part 9: Filing returns for refund)

所得種類 Income type		分離短期譲渡所得 Short-term separate capital gains			分離長期譲渡所得 Long-term separate capital gains			株式等の譲渡所得 Capital gains of stocks, etc.		
		人員 Number of taxpayers		所得金額 Amount of income	人員 Number of taxpayers		所得金額 Amount of income	人員 Number of taxpayers		所得金額 Amount of income
		主たるもの Main	人員 Person		主たるもの Main	人員 Person		主たるもの Main	人員 Person	
国税局・都道府県 Regional Taxation Bureau / Prefecture		人 Person	人 Person	百万円 Million yen	人 Person	人 Person	百万円 Million yen	人 Person	人 Person	百万円 Million yen
札幌 Sapporo	北海道 Hokkaido	66	9	66	558	165	1,511	4,616	1,006	4,519
仙台 Sendai	青森 Aomori	11	2	26	137	40	131	731	163	964
	岩手 Iwate	9	-	2	159	43	176	934	194	887
	宮城 Miyagi	27	3	10	271	43	236	2,388	495	2,219
	秋田 Akita	8	1	3	116	22	61	746	180	652
	山形 Yamagata	12	-	6	139	25	98	1,113	250	961
	福島 Fukushima	22	4	6	175	34	121	1,754	380	1,463
	計 Total		89	10	55	997	207	822	7,666	1,662
関東信越 Kanto Shinetsu	茨城 Ibaraki	22	2	18	223	46	231	4,261	874	3,940
	栃木 Tochigi	11	2	7	134	33	133	2,676	616	3,503
	群馬 Gunma	16	-	7	118	31	149	2,715	661	2,645
	埼玉 Saitama	99	4	132	468	79	839	14,147	2,969	14,947
	新潟 Niigata	16	-	10	213	40	264	2,603	561	2,170
	長野 Nagano	23	-	13	226	60	323	2,932	646	2,718
	計 Total		187	8	187	1,382	289	1,940	29,334	6,327
東京 Tokyo	千葉 Chiba	100	7	74	604	114	1,328	14,048	2,873	16,329
	東京 Tokyo	712	252	3,076	2,232	500	12,233	45,287	8,491	80,010
	神奈川 Kanagawa	158	14	171	955	147	1,859	25,150	4,871	33,195
	山梨 Yamanashi	6	1	2	77	12	72	1,057	261	1,065
	計 Total		976	274	3,324	3,868	773	15,492	85,542	16,496
金沢 Kanazawa	富山 Toyama	9	-	7	97	25	105	2,093	454	1,989
	石川 Ishikawa	15	-	9	91	21	206	1,888	417	5,029
	福井 Fukui	5	-	3	71	9	50	1,457	310	1,612
計 Total		29	-	18	259	55	361	5,438	1,181	8,630
名古屋 Nagoya	岐阜 Gifu	14	1	7	202	43	229	3,712	820	5,717
	静岡 Shizuoka	26	2	21	355	83	490	6,746	1,525	7,939
	愛知 Aichi	76	9	92	608	127	1,158	17,901	3,931	26,863
	三重 Mie	18	3	20	208	60	211	3,633	797	3,270
計 Total		134	15	140	1,373	313	2,088	31,992	7,073	43,789
大阪 Osaka	滋賀 Shiga	18	1	16	152	41	240	2,833	599	2,656
	京都 Kyoto	43	7	62	229	41	394	5,353	1,236	5,908
	大阪 Osaka	157	26	251	660	126	1,472	18,839	4,194	24,160
	兵庫 Hyogo	88	3	119	591	103	1,143	13,623	3,140	16,001
	奈良 Nara	21	2	10	118	26	249	3,966	914	4,595
	和歌山 Wakayama	6	2	5	74	20	69	1,596	450	1,787
	計 Total		333	41	464	1,824	357	3,566	46,210	10,533
広島 Hiroshima	鳥取 Totтори	6	2	3	67	18	49	862	159	771
	島根 Shimane	1	-	0	83	16	96	779	146	1,342
	岡山 Okayama	14	2	13	225	57	302	3,280	763	3,383
	広島 Hiroshima	34	3	15	249	54	363	4,684	1,014	4,246
	山口 Yamaguchi	10	1	3	120	23	107	1,892	405	2,709
計 Total		65	8	34	744	168	916	11,497	2,487	12,450
高松 Takamatsu	徳島 Tokushima	4	2	1	67	16	86	1,348	302	1,968
	香川 Kagawa	7	3	2	92	23	82	1,866	410	2,114
	愛媛 Ehime	10	1	12	94	19	87	1,745	428	1,782
	高知 Kochi	4	2	1	62	14	47	769	190	584
計 Total		25	8	16	315	72	302	5,728	1,330	6,448
福岡 Fukuoka	福岡 Fukuoka	88	17	111	511	109	609	6,598	1,445	7,804
	佐賀 Saga	5	-	1	83	23	218	780	178	590
	長崎 Nagasaki	6	-	4	110	28	102	1,093	274	1,009
	計 Total		99	17	117	704	160	929	8,471	1,897
熊本 Kumamoto	熊本 Kumamoto	23	1	12	285	90	461	1,610	335	1,675
	大分 Oita	12	1	5	128	30	106	1,028	210	948
	宮崎 Miyazaki	18	2	15	151	30	107	735	168	715
	鹿児島 Kagoshima	20	-	10	196	47	163	1,058	256	948
	計 Total		73	4	42	760	197	837	4,431	969
沖縄 Okinawa	沖縄 Okinawa	21	3	25	89	23	233	791	161	645
全国計 Grand Total		2,097	397	4,488	12,873	2,779	28,997	241,716	51,122	312,945

(注) この表は、「(1) 所得種類別内訳」を都道府県別に示したものである。

Note: This table shows " (1) Breakdown by income type" by prefecture.

山林所得 Timber income			退職所得 Retirement income			(別掲)損失額のある者 (Separate tabulation) Taxpayers with losses		所得種類 Income type		
人員 Number of taxpayers	主たるもの Main	所得金額 Amount of income	人員 Number of taxpayers	主たるもの Main	所得金額 Amount of income	人員 Number of taxpayers	損失額 Amount of losses			
人 Person	人 Person	百万円 Million yen	人 Person	人 Person	百万円 Million yen	人 Person	百万円 Million yen			
129	29	80	1,035	584	3,962	23,597	29,659	北海道 Hokkaido	札幌 Sapporo	
34	5	11	398	244	1,109	9,432	7,671	青森 Aomori	仙台 Sendai	
47	12	23	350	190	1,020	19,916	13,442	岩手 Iwate		
28	5	9	529	302	1,774	20,595	17,823	宮城 Miyagi		
49	7	18	344	220	916	12,483	8,128	秋田 Akita		
10	2	6	269	186	820	12,007	8,196	山形 Yamagata		
32	8	18	490	287	1,414	21,482	15,448	福島 Fukushima		
200	39	85	2,380	1,429	7,053	95,915	70,708	計 Total		
14	2	5	571	311	1,832	26,488	24,150	茨城 Ibaraki	関東信越 Kanto Shinetsu	
39	5	13	370	197	1,329	17,305	15,396	栃木 Tochigi		
7	1	1	358	209	1,444	12,512	13,535	群馬 Gunma		
4	1	2	1,311	677	5,144	40,309	54,012	埼玉 Saitama		
3	-	1	450	274	1,770	21,329	17,386	新潟 Niigata		
5	1	1	385	210	1,256	31,160	23,254	長野 Nagano		
72	10	22	3,445	1,878	12,775	149,103	147,733	計 Total		
12	1	6	1,379	709	6,054	40,384	53,869	千葉 Chiba	東京 Tokyo	
29	4	20	3,901	1,702	21,400	129,087	242,103	東京 Tokyo		
9	-	11	2,200	1,058	9,493	57,344	87,882	神奈川 Kanagawa		
1	-	2	149	82	474	6,956	6,356	山梨 Yamanashi		
51	5	39	7,629	3,551	37,420	233,771	390,210	計 Total		
4	-	1	220	131	626	11,805	9,338	富山 Toyama	金沢 Kanazawa	
7	-	3	211	106	1,060	9,181	10,060	石川 Ishikawa		
6	-	1	157	78	384	9,237	7,387	福井 Fukui		
17	-	4	588	315	2,069	30,223	26,785	計 Total		
21	6	9	327	181	1,200	18,227	16,701	岐阜 Gifu	名古屋 Nagoya	
39	10	21	762	475	2,768	26,279	30,227	静岡 Shizuoka		
11	-	7	1,185	608	4,778	43,866	65,712	愛知 Aichi		
15	6	10	512	371	1,385	15,688	16,160	三重 Mie		
86	22	47	2,786	1,635	10,131	104,060	128,799	計 Total		
4	-	3	366	187	916	14,099	12,931	滋賀 Shiga	大阪 Osaka	
11	-	5	533	298	1,908	19,770	28,232	京都 Kyoto		
9	1	2	1,476	834	7,236	47,918	81,808	大阪 Osaka		
10	1	2	1,236	685	5,675	43,230	62,536	兵庫 Hyogo		
20	5	10	392	211	1,401	10,198	14,629	奈良 Nara		
8	3	4	300	190	1,032	7,327	8,165	和歌山 Wakayama		
62	10	27	4,303	2,405	18,167	142,542	208,301	計 Total		
16	4	4	159	105	464	9,182	5,537	鳥取 Tottori	広島 Hiroshima	
12	3	13	214	132	515	11,360	7,152	島根 Shimane		
29	6	10	434	270	1,308	22,482	26,696	岡山 Okayama		
14	-	5	621	348	2,177	25,548	28,178	広島 Hiroshima		
11	2	4	306	186	1,061	14,588	10,725	山口 Yamaguchi		
82	15	36	1,734	1,041	5,525	83,160	78,286	計 Total		
4	2	1	275	173	557	6,855	7,174	徳島 Tokushima	高松 Takamatsu	
1	-	0	261	152	796	10,451	9,165	香川 Kagawa		
35	8	19	363	198	1,081	9,674	10,553	愛媛 Ehime		
15	7	5	264	174	528	5,278	4,702	高知 Kochi		
55	17	26	1,163	697	2,961	32,258	31,594	計 Total		
28	8	12	1,017	610	3,715	34,895	43,679	福岡 Fukuoka	福岡 Fukuoka	
3	-	0	209	135	683	8,863	6,976	佐賀 Saga		
3	-	2	303	190	888	9,944	8,155	長崎 Nagasaki		
34	8	13	1,529	935	5,286	53,702	58,810	計 Total		
41	10	16	421	224	1,394	14,951	27,753	熊本 Kumamoto	熊本 Kumamoto	
63	14	34	283	183	721	9,517	7,687	大分 Oita		
77	25	34	309	198	749	8,350	7,004	宮崎 Miyazaki		
16	1	6	405	242	1,140	12,923	10,504	鹿児島 Kagoshima		
197	50	90	1,418	847	4,005	45,741	52,949	計 Total		
-	-	-	382	244	1,474	6,765	8,601	沖縄 Okinawa	沖縄 Okinawa	
985	205	468	28,392	15,561	110,830	1,000,837	1,232,435	全国計 Grand Total		

(4) 所得種類別(業種別) 人員、所得金額(合計) (その1の1)

Number of income earners and amount of income by income type (business type) (Total) <1-1>

区分 Type	人員		所得金額 Amount of income	所得階級別人員数 Number of Persons by income rank					
	Number of taxpayers	主たるもの Main		70万円以下 Less than 0.7 million yen		100万円以下 Less than 1 million yen		150万円以下 Less than 1.5 million yen	
				人 Person	人 Person	人 Person	人 Person	人 Person	人 Person
事業所得 Operating income	4,486,316	3,746,948	9,830,767	1,262,118	1,178,721	373,381	318,291	538,123	436,887
農業所得 Agriculture, Forestry and Fishing									
農水産業 Agriculture, Forestry and Fishing									
農業 Agriculture	597,819	333,980	828,103	131,738	105,093	48,338	27,354	79,458	38,387
林業 Forestry	3,488	3,056	9,690	599	544	235	211	402	334
漁業、水産養殖業 Fishery, Aquaculture	53,526	44,972	162,307	12,608	11,828	3,984	3,397	6,118	4,589
計 Total	654,833	382,008	1,000,100	144,945	117,465	52,557	30,962	85,978	43,310
鉱業 Mining	163	134	573	33	29	14	13	10	6
建設業 Construction									
総合工事業 General construction	155,022	144,696	383,484	25,018	23,893	10,759	9,986	19,217	17,794
職別工事業 Construction by type	416,496	399,877	1,050,812	57,517	55,315	27,570	26,214	51,644	49,252
設備工事業 Equipment work	132,552	125,738	386,880	16,723	15,895	7,539	6,970	13,689	12,700
計 Total	704,070	670,311	1,821,176	99,258	95,103	45,868	43,170	84,550	79,746
製造業 Manufacturing									
食料品製造卸売業 Foodstuffs wholesaling manufacturer	9,141	8,024	14,097	3,819	3,600	795	690	1,019	852
繊維工業 Textile	5,999	5,410	7,881	2,597	2,471	601	525	714	610
製材、木製品、 建材製造卸売業 Lumber, wood products, building materials wholesaling manufacturer	12,969	11,886	22,414	4,388	4,146	1,200	1,074	1,662	1,490
鉄鋼、非鉄金属、 金属製品製造卸売業 Iron and steel, non-ferrous metals, metal products wholesaling manufacturer	8,075	7,517	21,490	1,789	1,692	589	541	872	783
機械器具製造卸売業 General machinery wholesaling manufacturer	7,322	6,626	20,105	1,482	1,380	443	392	753	653
印刷業 Printing	5,430	4,894	6,612	2,420	2,306	532	462	696	594
雑貨、一般用具類 製造卸売業 General merchandise, general tool wholesaling manufacturer	4,960	4,507	6,025	2,333	2,215	499	430	630	562
その他の製造卸売業 Other wholesaling manufacturer	18,345	9,654	30,100	3,098	2,749	1,014	776	1,629	1,126
食品受託加工業 Processing on food commission	1,806	1,353	2,866	520	463	146	112	219	157
繊維受託加工業 Processing on textile commission	13,784	12,523	15,178	6,374	6,007	1,798	1,609	1,892	1,642
金属受託加工業 Processing on metal commission	27,398	25,604	70,315	5,310	5,010	2,094	1,917	3,235	2,937
機械部品受託加工業 Processing on machine parts commission	13,981	12,968	38,422	2,695	2,503	1,064	939	1,669	1,475
印刷関連受託加工業 Printing or other related business commission	2,941	2,621	4,588	1,033	968	267	224	404	336
その他の受託加工業 Processing on others commission	17,371	15,993	34,329	4,994	4,731	1,755	1,617	2,390	2,157
計 Total	149,522	129,580	294,422	42,852	40,241	12,797	11,308	17,784	15,374
卸売業 Wholesale									
飲食料品卸売業 Foodstuffs and beverages	10,295	9,139	18,220	3,953	3,742	830	702	1,199	1,025
繊維、身まわり品卸売業 Textiles, clothing, and accessories	4,723	4,122	5,968	2,307	2,174	383	300	508	405
木材、家具、建材卸売業 Lumber, furniture, building materials	12,753	11,500	25,396	3,790	3,565	1,052	914	1,506	1,318
機械器具卸売業 Machinery and appliances	7,919	6,978	15,984	2,437	2,293	662	541	945	773
雑貨類、一般用具卸売業 General merchandise and general tools	7,723	6,882	11,403	3,708	3,501	692	590	847	718
その他の卸売業 Others	13,725	11,727	30,491	4,059	3,830	1,110	953	1,546	1,283
計 Total	57,138	50,348	107,462	20,254	19,105	4,729	4,000	6,551	5,522
小売業 Retail									
各種商品小売業 General merchandise	2,333	1,985	2,398	1,148	1,082	194	162	245	207
飲食料品小売業 Foodstuffs and beverages	86,653	76,388	119,801	40,025	37,627	7,069	5,894	8,811	7,216
繊維、衣服、 身まわり品小売業 Textiles, clothing, and accessories	29,009	25,968	26,899	16,874	16,034	2,491	2,098	2,674	2,207
家具小売業 Furniture	1,955	1,741	2,408	927	876	142	123	224	185
雑貨類、日用品類小売業 General merchandise, articles for daily use	63,856	56,683	91,341	31,771	30,043	5,291	4,554	6,192	5,138
機械器具小売業 General machinery	42,253	38,407	63,993	16,365	15,546	3,928	3,494	5,252	4,635
その他の小売業 Others	60,560	50,377	75,152	26,907	25,190	5,112	4,162	6,610	5,152
食料品製造小売業 Groceries manufacturing	26,988	25,042	34,739	12,540	12,097	2,561	2,334	3,139	2,801
衣服、繊維製身ま わり品製造小売業 Clothing, textiles and accessories manufacturing	2,727	2,450	2,481	1,592	1,499	253	219	262	215
家具、建具製造小売業 Furniture, building materials manufacturing	15,331	14,218	23,714	5,573	5,305	1,424	1,277	1,992	1,820
日用品類製造小売業 Articles for daily use manufacturing	4,043	3,622	4,224	2,026	1,911	399	358	485	411
その他の製造小売業 Other manufacturing	7,835	6,852	11,952	3,088	2,949	604	529	855	722
計 Total	343,543	303,733	459,101	158,836	150,159	29,468	25,204	36,741	30,709
情報通信業 Information and Communications									
情報サービス業 Information service	1,792	1,505	3,983	470	450	85	72	145	128
新聞、出版業 Newspaper, publishing	955	834	1,886	304	289	71	61	113	88
計 Total	2,747	2,339	5,869	774	739	156	133	258	216
運輸業 Transport									
道路運送業 Road transport	118,238	106,878	198,897	26,611	24,780	11,666	10,353	18,604	16,631
水運業 Transport by water	972	826	3,538	198	190	58	50	80	66
計 Total	119,210	107,704	202,435	26,809	24,970	11,724	10,403	18,684	16,697

(注) この表は、「(1) 所得種類別内訳」について、所得(総所得金額等)階級別、業種別の内訳を示したものである。

Note: This table indicates the breakdown by income rank and industry type with regard to "(1) Breakdown by income type".

所得階級別人員数 Number of Persons by income rank										区分 Type	事業所得 Operating income
200万円以下 Less than 2 million yen		250万円以下 Less than 2.5 million yen		300万円以下 Less than 3 million yen		400万円以下 Less than 4 million yen		500万円以下 Less than 5 million yen			
主たるもの Main	人 Person	主たるもの Main	人 Person	主たるもの Main	人 Person	主たるもの Main	人 Person	主たるもの Main	人 Person		
444,097	350,484	360,442	286,055	288,526	231,377	402,650	321,917	247,874	192,999		
68,829	31,065	53,786	24,726	41,012	19,663	56,136	27,907	36,122	17,946	農業 Agriculture	農水産業 Agriculture, Forestry and Fisheries
400	332	363	321	273	231	368	322	227	191	林業 Forestry	
5,138	3,815	4,120	3,059	3,363	2,571	4,916	3,894	3,232	2,627	漁業、水産養殖業 Fishery, Aquaculture	
74,367	35,212	58,269	28,106	44,648	22,465	61,420	32,123	39,581	20,764	計 Total	
14	13	13	10	6	4	24	19	18	15	鉱業 Mining	
18,377	17,000	16,894	15,694	14,349	13,419	20,411	19,186	11,708	10,996	総合工事業 General construction	建設業 Construction
51,975	49,695	48,258	46,370	42,423	40,899	60,139	58,213	33,476	32,460	職別工事業 Construction by type	
14,002	13,096	13,606	12,815	12,743	12,149	20,023	19,193	12,829	12,384	設備工事業 Equipment work	
84,354	79,791	78,758	74,879	69,515	66,467	100,573	96,592	58,013	55,840	計 Total	
751	630	610	509	448	364	552	459	347	292	食料品製造卸売業 Foodstuffs wholesaling manufacturer	製造業 Manufacturing
586	516	366	312	270	244	339	294	210	175	繊維工業業 Textile	
1,314	1,186	990	902	789	710	1,018	936	587	544	製材、木製品、 建材製造卸売業 Lumber, wood products, building materials wholesaling manufacturer	
801	723	692	661	592	552	869	813	582	551	鉄鋼、非鉄金属、 金属製品製造卸売業 Iron and steel, non-ferrous metals, metal products wholesaling manufacturer	
736	639	638	571	605	535	846	784	546	505	機械器具製造卸売業 General machinery wholesaling manufacturer	
469	388	381	327	254	223	266	245	162	140	印刷業 Printing	
397	337	268	232	218	199	254	232	134	115	雑貨、一般用具類 製造卸売業 General merchandise, general tool wholesaling manufacturer	
1,440	868	1,350	786	1,261	640	2,090	958	1,627	560	その他の製造卸売業 Other wholesaling manufacturer	
195	134	128	87	130	102	156	108	111	80	食品受託加工業 Processing on food commission	
1,191	1,059	744	656	442	385	577	516	319	279	繊維受託加工業 Processing on textile commission	
2,928	2,709	2,509	2,348	2,206	2,070	3,240	3,088	1,985	1,886	金属受託加工業 Processing on metal commission	
1,416	1,288	1,176	1,108	1,080	1,014	1,531	1,470	1,035	979	機械部品受託加工業 Processing on machine parts commission	
294	257	227	196	167	151	223	201	132	122	印刷関連受託加工業 Printing or other related business commission	
1,733	1,550	1,352	1,238	1,088	1,007	1,483	1,349	875	809	その他の受託加工業 Processing on others commission	
14,251	12,284	11,431	9,933	9,550	8,196	13,444	11,453	8,652	7,037	計 Total	
904	781	692	593	543	467	737	633	448	380	飲食物品卸売業 Foodstuffs and beverages	卸売業 Wholesale
377	293	280	227	182	157	252	217	132	108	繊維、身まわり品卸売業 Textiles, clothing, and accessories	
1,284	1,122	1,072	969	861	790	1,156	1,036	709	651	木材、家具、建材卸売業 Lumber, furniture, building materials	
732	624	595	509	477	423	667	597	437	387	機械器具類卸売業 Machinery and appliances	
605	504	430	358	318	265	393	333	253	224	雑貨類、一般用具類卸売業 General merchandise and general tools	
1,214	1,017	954	814	819	705	1,180	972	793	629	その他の卸売業 Others	
5,116	4,341	4,023	3,470	3,200	2,807	4,385	3,788	2,772	2,379	計 Total	
190	137	132	102	105	73	121	85	67	49	各種商品小売業 General merchandise	小売業 Retail
6,364	5,239	4,943	4,122	3,849	3,283	5,418	4,634	3,422	2,894	飲食物品小売業 Foodstuffs and beverages	
1,843	1,481	1,257	1,023	881	725	1,110	922	672	566	繊維、衣服、 身まわり品小売業 Textiles, clothing, and accessories	
143	118	137	117	87	80	117	96	52	45	家具小売業 Furniture	
4,360	3,584	3,177	2,622	2,472	2,044	3,234	2,657	2,080	1,741	雑貨類、日用品類小売業 General merchandise, articles for daily use	
3,967	3,490	2,983	2,662	2,251	2,028	3,001	2,655	1,671	1,497	機械器具小売業 General machinery	
4,924	3,725	3,632	2,736	2,696	2,034	3,942	2,893	2,251	1,662	その他の小売業 Others	
2,258	2,000	1,629	1,457	1,191	1,079	1,511	1,373	801	738	食料品製造小売業 Groceries manufacturing	
180	144	115	98	80	65	106	98	61	54	衣服、繊維製身まわり品製造小売業 Clothing, textiles and accessories manufacturing	
1,572	1,436	1,237	1,127	885	821	1,125	1,065	636	577	家具、建具製造小売業 Furniture, building materials manufacturing	
325	274	232	197	153	131	182	151	86	72	日用品類製造小売業 Articles for daily use manufacturing	
667	564	547	444	437	372	592	482	352	285	その他の製造小売業 Other manufacturing	
26,793	22,192	20,021	16,707	15,087	12,735	20,459	17,111	12,151	10,180	計 Total	
132	101	143	117	127	98	218	172	164	132	情報サービス業 Information service	情報通信業 Information and Communications
95	79	73	66	48	40	78	69	56	47	新聞、出版業 Newspaper, publishing	
227	180	216	183	175	138	296	241	220	179	計 Total	
15,877	14,259	12,868	11,591	9,996	9,060	12,047	11,009	5,429	4,909	道路運送業 Road transport	運輸業 Transport
73	50	69	51	54	41	89	69	80	68	水運業 Transport by water	
15,950	14,309	12,937	11,642	10,050	9,101	12,136	11,078	5,509	4,977	計 Total	

(4) 所得種別(業種別) 人員、所得金額(合計) (その1の2)

Number of income earners and amount of income by income type (business type) (Total) <1-2>

区分 Type	人員		所得金額 Amount of income	所得階級別人員数 Number of Persons by income rank						
	Number of taxpayers	主たるもの Main		70万円以下 Less than 0.7 million yen		100万円以下 Less than 1 million yen		150万円以下 Less than 1.5 million yen		
				主たるもの Main	主たるもの Main	主たるもの Main	主たるもの Main	主たるもの Main	主たるもの Main	
										Person
Finance and Insurance	金融業 Finance	人	人	百万円	人	人	人	人	人	人
		Person	Person	Million yen	Person	Person	Person	Person	Person	Person
Hotel business	不動産業 Real Estate	人	人	百万円	人	人	人	人	人	人
		Person	Person	Million yen	Person	Person	Person	Person	Person	Person
Restaurant, Hotel business	旅館飲食業 Food, restaurant, Hotel	人	人	百万円	人	人	人	人	人	人
		Person	Person	Million yen	Person	Person	Person	Person	Person	Person
Medical and Health	医療保健業 Hospital, clinic, Dentist, Other medical and health	人	人	百万円	人	人	人	人	人	人
		Person	Person	Million yen	Person	Person	Person	Person	Person	Person
Lawyer, Tax Account, Architect, etc.	弁護士、司法書士、行政書士、その他の法務専門サービス Lawyer, Judicial scrivener, administrative scrivener, Other legal affairs specialty service	人	人	百万円	人	人	人	人	人	人
		Person	Person	Million yen	Person	Person	Person	Person	Person	Person
Service Industry	士業等 Tax account, certified public accountant, Other management specialty service, Real estate specialty service, Civil engineering and construction service, Veterinarian	人	人	百万円	人	人	人	人	人	人
		Person	Person	Million yen	Person	Person	Person	Person	Person	Person
Service Industry	サービス業 Education, learning support, Laundries, barbers, beauty culture, bathhouses, Other personal services, Waste disposal, Automobile repair, Other repair, Leasing, Other services for business offices, Amusement, Literature, composition, artist, Show business, Professional athlete, persons involved in game, professional Go player, Other services	人	人	百万円	人	人	人	人	人	人
		Person	Person	Million yen	Person	Person	Person	Person	Person	Person
Service Industry	その他の事業 Other Business	人	人	百万円	人	人	人	人	人	人
		Person	Person	Million yen	Person	Person	Person	Person	Person	Person
事業所得(再掲)	Operating income (Re-grouped)	4,486,316	3,746,948	9,830,767	1,262,118	1,178,721	373,381	318,291	538,123	436,887
利子所得	Interest income	18,209	1,858	16,528	2,021	770	545	121	928	161
配当所得等	Dividend income, etc.	1,552,964	223,809	1,341,948	289,785	147,432	70,063	10,815	131,590	11,582
不動産所得	Real estate income	3,277,907	1,580,292	6,932,981	382,066	314,146	171,716	119,203	291,854	168,485
給与所得	Employment income	11,896,088	10,356,432	49,112,013	1,128,124	1,023,895	522,559	435,814	1,233,747	1,035,757
総合譲渡所得	Comprehensive capital gains	45,440	10,255	63,474	6,588	3,984	1,987	806	3,200	1,017
一時所得	Occasional income	259,854	66,472	300,807	27,238	17,771	13,363	6,335	24,739	8,199
雑所得	Miscellaneous income	9,091,510	5,834,141	9,335,203	1,944,748	1,732,870	706,693	564,702	1,574,939	1,285,795
(損益通算等による差額)	(Difference by aggregation of profit and loss, etc.)	-	-	713,936	-	-	-	-	-	-
計	Total	30,628,288	21,820,207	77,647,657	5,042,688	4,419,589	1,860,307	1,456,087	3,799,120	2,947,883
分離短期譲渡所得	Short term separate capital gains	15,807	4,934	82,389	745	557	327	209	553	300
分離長期譲渡所得	Long term separate capital gains	324,227	249,074	4,982,668	9,879	8,005	6,308	4,864	10,712	7,490
株式等の譲渡所得等	Capital gains of stocks, etc.	401,476	95,550	3,270,368	49,264	27,440	13,341	4,591	25,147	6,135
山林所得	Timber income	4,344	1,362	5,114	586	367	313	145	459	161
退職所得	Retirement income	36,077	17,577	182,789	787	437	714	251	1,632	640
総計	Grand Total	31,410,219	22,188,704	86,170,984	5,103,949	4,456,395	1,881,310	1,466,147	3,837,623	2,962,609

(注) 1 この表は、「(1) 所得種別内訳」について、所得(総所得金額等)階級別、業種別の内訳を示したものである。

2 「配当所得等」には、特定公社債等に係る利子所得も含まれている。

Note: 1 This table indicates the breakdown by income rank and industry type with regard to "(1) Breakdown by income type".

2 Dividend income, etc. includes interest income from public and corporate bonds.

所得階級別人員数 Number of Persons by income rank										区分 Type	
200万円以下 Less than 2 million yen		250万円以下 Less than 2.5 million yen		300万円以下 Less than 3 million yen		400万円以下 Less than 4 million yen		500万円以下 Less than 5 million yen			
主たるもの Main		主たるもの Main		主たるもの Main		主たるもの Main		主たるもの Main			
人 Person	人 Person	人 Person	人 Person	人 Person	人 Person	人 Person	人 Person	人 Person	人 Person		
180	143	152	120	131	108	162	108	105	74	金融業	金融業 Finance and Insurance
2,466	1,811	1,964	1,435	1,554	1,143	2,190	1,662	1,306	1,021	保険代理業	
2,646	1,954	2,116	1,555	1,685	1,251	2,352	1,770	1,411	1,095	計	金融業
1,132	712	961	586	793	496	1,256	795	913	579	不動産業	Real Estate
21,497	19,426	15,063	13,551	10,480	9,443	12,881	11,542	7,007	6,226	料理飲食業	料旅館飲食業 Restaurant, Hotel business, Food, restaurant
850	657	631	497	435	362	564	444	337	269	旅館	
22,347	20,083	15,694	14,048	10,915	9,805	13,445	11,986	7,344	6,495	計	料旅館飲食業
311	226	330	236	346	246	791	596	824	659	病院、診療所	医療保健業 Medical and Health
1,277	1,118	1,334	1,182	1,403	1,246	3,010	2,743	3,208	2,968	歯科医	
10,069	8,923	7,816	6,990	5,908	5,315	7,792	7,006	4,460	3,983	その他の医療保健業	
11,657	10,267	9,480	8,408	7,657	6,807	11,593	10,345	8,492	7,610	計	医療保健業
856	727	908	779	951	793	2,175	1,803	2,287	1,869	弁護士	弁税建 Lawyer, Tax Accountant, Architect, etc.
1,986	1,424	1,691	1,253	1,579	1,254	2,601	2,138	1,989	1,687	司法書士、行政書士	
1,268	839	1,166	761	1,154	814	1,863	1,369	1,465	1,087	その他の法務 専門サービス	
1,823	927	1,990	1,110	1,955	1,209	3,861	2,827	3,846	3,055	税理士、公認会計士	
2,027	1,079	1,952	1,011	1,979	1,036	3,486	1,992	2,755	1,585	その他の経営 専門サービス	
1,196	948	1,166	935	1,158	946	1,990	1,623	1,525	1,272	不動産専門サービス	
2,329	1,926	2,193	1,834	2,033	1,743	3,164	2,729	2,254	1,948	土木建築専門サービス	
360	292	337	290	334	279	582	534	486	440	獣医	
11,845	8,162	11,403	7,973	11,143	8,074	19,722	15,015	16,607	12,943	計	弁税建 等
11,231	8,833	7,595	5,937	5,030	3,902	5,870	4,570	3,030	2,297	教育、学習支援	サービス業 Service Industry
24,594	22,426	16,372	15,015	10,800	9,877	11,785	10,722	5,629	5,007	洗濯、理容、美容、浴場業	
4,125	3,383	3,007	2,519	2,218	1,850	2,765	2,282	1,419	1,169	その他の対個人サービス業	
248	224	238	215	173	154	290	262	182	163	廃棄物処理業	
4,767	4,432	3,738	3,487	2,889	2,703	3,832	3,588	2,204	2,058	自動車整備業	
3,464	3,016	2,902	2,610	2,478	2,290	3,393	3,177	2,072	1,935	その他の修理業	
320	270	261	210	193	161	254	202	146	99	物品賃貸業	
34,512	28,735	25,867	21,080	19,592	15,548	28,198	20,946	19,283	12,426	その他の対事業サービス業	
678	539	467	364	339	259	403	320	244	188	娯楽業	
10,539	9,099	8,506	7,319	6,530	5,708	9,169	8,006	5,699	5,003	文筆、作曲、美術家	
4,606	3,922	3,557	3,064	2,721	2,347	3,694	3,216	2,307	1,976	芸能関係者	
1,252	1,021	1,160	863	1,162	867	1,949	1,465	1,490	1,173	職業選手、競技関係者、職業棋士	
3,655	2,991	2,883	2,332	2,260	1,808	3,015	2,416	1,692	1,317	その他のサービス業	
103,991	88,891	76,553	65,015	56,385	47,474	74,617	61,172	45,397	34,811	計	サービス業
69,407	52,093	58,567	43,540	47,717	35,557	66,928	48,429	40,794	28,095	その他の事業	Other Business
444,097	350,484	360,442	286,055	288,526	231,377	402,650	321,917	247,874	192,999	事業所得（再掲）	Operating income (Re-grouped)
899	119	824	105	739	80	1,276	109	1,031	81	利子所得	Interest income
129,844	7,955	114,633	5,986	96,338	4,854	149,413	7,337	113,799	5,366	配当所得等	Dividend income, etc.
291,092	137,064	261,839	114,085	221,849	96,657	350,548	156,597	265,839	114,183	不動産所得	Real estate income
1,181,863	978,549	1,071,409	902,597	885,020	756,450	1,433,472	1,269,002	1,044,097	949,385	給与所得	Employment income
3,105	758	2,789	619	2,571	456	4,108	638	3,414	403	総合譲渡所得	Comprehensive capital gains
25,141	6,156	21,198	4,440	17,875	3,678	28,539	5,177	21,416	3,401	一時所得	Occasional income
1,276,696	929,973	901,554	561,416	606,014	324,665	712,072	284,318	365,362	88,869	雑所得	Miscellaneous income
-	-	-	-	-	-	-	-	-	-	(損益通算等による差額)	(Difference by aggregation of profit and loss, etc.)
3,352,737	2,411,058	2,734,688	1,875,303	2,118,932	1,418,217	3,082,078	2,045,095	2,062,832	1,354,687	計	Total
573	263	587	235	583	207	1,144	359	1,103	297	分離短期譲渡所得	Short term separate capital gains
11,865	7,653	12,203	7,711	12,154	7,999	22,707	15,541	20,590	14,570	分離長期譲渡所得	Long term separate capital gains
25,573	4,544	23,905	3,771	21,201	3,247	37,350	5,621	31,240	4,367	株式等の譲渡所得等	Capital gains of stocks, etc.
428	147	377	124	307	78	376	95	299	67	山林所得	Timber income
1,973	1,107	2,297	1,456	2,348	1,544	4,413	2,735	3,388	1,883	退職所得	Retirement income
3,393,149	2,424,772	2,774,057	1,888,600	2,155,525	1,431,292	3,148,068	2,069,446	2,119,452	1,375,871	総計	Grand Total

(4) 所得種類別(業種別)人員、所得金額(合計) (その2の1)

Number of income earners and amount of income by income type (business type) (Total) <2-1>

区分 Type		所得階級別人員数 Number of Persons by income rank									
		600万円以下 Less than 6 million yen		700万円以下 Less than 7 million yen		800万円以下 Less than 8 million yen		1,000万円以下 Less than 10 million yen		1,200万円以下 Less than 12 million yen	
		人 Person	主たるもの Main	人 Person	主たるもの Main	人 Person	主たるもの Main	人 Person	主たるもの Main	人 Person	主たるもの Main
事業所得	Operating income	153,832	116,912	97,699	73,083	63,604	48,192	77,866	59,913	44,075	33,658
農業所得 Agriculture, Forestry and Fishing	農林業 Agriculture, Forestry	24,985	12,195	16,591	8,000	10,141	5,339	11,629	6,836	6,206	3,698
	水産養殖業 Fishery, Aquaculture	174	153	101	94	77	74	113	105	64	59
	計 Total	2,115	1,854	1,563	1,389	1,082	981	1,522	1,419	975	910
	鉱業 Mining	8	6	6	5	1	1	3	2	3	3
建設業 Construction	総合工事業 General construction	6,542	6,092	3,811	3,517	2,341	2,166	2,572	2,370	1,191	1,044
	職別工事業 Construction by type	17,441	16,851	9,383	9,037	5,608	5,352	5,609	5,331	2,393	2,223
	設備工事業 Equipment work	7,698	7,419	4,509	4,354	2,913	2,804	3,118	2,998	1,434	1,374
	計 Total	31,681	30,362	17,703	16,908	10,862	10,322	11,299	10,699	5,018	4,641
製造業 Manufacturing	食料品製造卸売業 Foodstuffs wholesaling manufacturer	240	204	131	101	106	93	128	100	63	41
	繊維工業 Textile	109	93	42	35	42	34	55	49	29	29
	製材、木製品、建材製造卸売業 Lumber, wood products, building materials wholesaling manufacturer	346	322	202	182	131	115	148	127	66	55
	鉄鋼、非鉄金属、金属製品製造卸売業 Iron and steel, non-ferrous metals, metal products wholesaling manufacturer	395	368	257	243	134	125	205	192	104	97
	機械器具製造卸売業 General machinery wholesaling manufacturer	390	357	230	212	164	152	201	186	102	93
	印刷業 Printing	92	84	54	48	25	22	33	26	12	10
	雑貨、一般用具類製造卸売業 General merchandise, general tool wholesaling manufacturer	66	58	45	36	30	26	32	25	21	16
	その他の製造卸売業 Other wholesaling manufacturer	1,256	370	836	228	558	155	692	176	348	85
	食品受託加工業 Processing on food commission	65	40	35	18	30	16	25	9	18	10
	繊維受託加工業 Processing on textile commission	180	157	80	69	57	45	48	39	27	20
	金属受託加工業 Processing on metal commission	1,241	1,179	822	775	503	479	596	556	281	259
	機械部品受託加工業 Processing on machine parts commission	694	664	467	443	302	287	357	341	187	175
	印刷関連受託加工業 Printing or other related business commission	71	64	35	32	26	22	27	22	16	13
	その他の受託加工業 Processing on others commission	539	494	325	299	224	207	241	220	143	125
計 Total	5,684	4,454	3,561	2,721	2,332	1,778	2,788	2,068	1,417	1,028	
卸売業 Wholesale	飲食物品卸売業 Foodstuffs and beverages	281	239	169	146	116	94	141	116	76	65
	繊維、身まわり品卸売業 Textiles, clothing, and accessories	88	73	55	44	39	31	42	36	25	20
	木材、家具、建材卸売業 Lumber, furniture, building materials	389	342	274	238	159	144	205	185	99	75
	機械器具類卸売業 Machinery and appliances	280	247	206	180	116	105	149	127	74	62
	雑貨類、一般用具類卸売業 General merchandise and general tools	141	116	89	72	56	48	61	54	36	28
	その他の卸売業 Others	527	399	387	286	248	189	299	242	170	134
計 Total	1,706	1,416	1,180	966	734	611	897	760	480	384	
小売業 Retail	各種商品小売業 General merchandise	56	44	25	18	12	5	22	17	4	-
	飲食物品小売業 Foodstuffs and beverages	2,068	1,779	1,338	1,139	932	796	1,034	837	538	417
	繊維、衣服、身まわり品小売業 Textiles, clothing, and accessories	401	307	234	185	165	144	187	136	80	60
	家具小売業 Furniture	42	34	26	22	19	17	19	16	6	5
	雑貨類、日用品類小売業 General merchandise, articles for daily use	1,376	1,143	919	770	625	535	765	634	461	370
	機械器具小売業 General machinery	942	822	590	512	405	360	396	342	204	154
	その他の小売業 Others	1,299	918	868	588	566	380	660	414	334	194
	食料品製造小売業 Groceries manufacturing	484	438	287	264	189	157	181	144	86	68
	衣服、繊維製身まわり品製造小売業 Clothing, textiles and accessories manufacturing	28	20	15	14	14	10	9	7	3	2
	家具、建具製造小売業 Furniture, building materials manufacturing	336	316	176	162	109	94	131	117	63	51
	日用品類製造小売業 Articles for daily use manufacturing	54	43	41	32	14	9	22	18	9	6
計 Total	7,329	6,043	4,654	3,805	3,143	2,576	3,515	2,749	1,834	1,361	
情報通信業 Information and Communications	情報サービス業 Information service	111	94	60	45	53	36	39	32	18	13
	新聞、出版業 Newspaper, publishing	39	35	23	17	16	12	12	11	8	5
	計 Total	150	129	83	62	69	48	51	43	26	18
運輸業 Transport	道路運送業 Road transport	2,377	2,129	1,065	920	555	450	560	442	197	135
	水運業 Transport by water	66	62	52	46	20	17	28	26	28	24
	計 Total	2,443	2,191	1,117	966	575	467	588	468	225	159

(注) この表は、「(1) 所得種類別内訳」について、所得(総所得金額等)階級別、業種別の内訳を示したものである。

Note: This table indicates the breakdown by income rank and industry type with regard to "(1) Breakdown by income type".

所得階級別人員数 Number of Persons by income rank										区分 Type	
1,500万円以下 Less than 15 million yen		2,000万円以下 Less than 20 million yen		3,000万円以下 Less than 30 million yen		5,000万円以下 Less than 50 million yen		1億円以下 Less than 100 million yen			
主たるもの Main		主たるもの Main		主たるもの Main		主たるもの Main		主たるもの Main			
人 Person	人 Person	人 Person	人 Person	人 Person	人 Person	人 Person	人 Person	人 Person	人 Person	事業所得 Operating income	
39,289	29,930	35,283	26,539	28,898	21,294	17,297	12,845	8,390	6,112	事 業 所 得	
4,943	2,802	3,679	1,812	2,371	874	1,089	231	553	46	農 業	農 水 産 業 Agriculture, Forestry and Fishing
33	31	29	26	26	24	4	4	-	-	林 業	
866	812	843	798	665	635	341	328	67	60	漁業、水産養殖業	
5,842	3,645	4,551	2,636	3,062	1,533	1,434	563	620	106	計	
1	1	3	2	4	3	-	-	2	2	鉱 業	
878	775	553	489	261	189	89	59	36	22	総 合 工 事 業	建 設 業 Construction
1,565	1,430	916	799	406	337	122	81	43	16	職 別 工 事 業	
940	891	504	463	200	169	66	57	15	7	設 備 工 事 業	
3,383	3,096	1,973	1,751	867	695	277	197	94	45	計	
50	37	42	30	19	13	13	7	8	2	食 料 品 製 造 卸 売 業	製 造 業 Manufacturing
12	8	12	11	8	3	5	1	-	-	織 維 工 業	
61	51	33	26	24	17	6	1	3	1	製 材、木製品、 建 材 製 造 卸 売 業	
89	83	60	56	31	27	11	8	3	2	鉄 鋼、非鉄金属、 金 属 製 品 製 造 卸 売 業	
89	83	54	49	25	23	11	9	4	2	機 械 器 具 製 造 卸 売 業	
16	10	9	5	7	4	1	-	-	-	印 刷 業	
16	12	7	5	6	5	4	2	-	-	雑 貨、一般用具類 製 造 卸 売 業	
325	66	278	55	219	29	153	14	99	11	そ の 他 の 製 造 卸 売 業	
13	10	8	4	5	2	2	1	-	-	食 品 受 託 加 工 業	
21	18	14	10	12	7	6	3	2	2	織 維 受 託 加 工 業	
189	175	133	120	83	67	34	26	7	3	金 属 受 託 加 工 業	
126	120	104	93	52	48	19	16	5	3	機 械 部 品 受 託 加 工 業	
7	5	9	8	2	-	-	-	-	-	印 刷 関 連 受 託 加 工 業	
112	104	60	48	34	22	15	11	5	3	そ の 他 の 受 託 加 工 業	
1,126	782	823	520	527	267	280	99	136	29	計	
78	61	57	46	45	28	18	15	7	5	飲 食 料 品 卸 売 業	卸 売 業 Wholesale
17	15	13	11	14	8	6	1	3	2	織 維、身まわり品卸売業	
84	68	55	46	35	27	13	7	8	2	木 材、家具、建材卸売業	
60	51	36	27	35	26	8	5	2	1	機 械 器 具 類 卸 売 業	
28	26	26	21	13	8	16	11	8	3	雑 貨 類、一般用具類卸売業	
138	97	106	76	107	66	36	19	19	10	そ の 他 の 卸 売 業	
405	318	293	227	249	163	97	58	47	23	計	
4	2	4	2	2	-	1	-	-	-	各 種 商 品 小 売 業	小 売 業 Retail
392	272	236	157	125	63	60	14	23	5	飲 食 料 品 小 売 業	
65	45	40	26	20	7	12	2	3	-	織 維、衣服、 身まわり品小売業	
8	6	2	1	1	-	2	-	1	-	家 具 小 売 業	
399	309	339	267	248	188	103	68	35	13	雑 貨 類、日用品類小売業	
111	89	89	65	59	41	19	10	14	3	機 械 器 具 小 売 業	
290	139	178	78	151	70	86	26	32	13	そ の 他 の 小 売 業	
47	38	38	30	30	17	7	3	7	4	食 料 品 製 造 小 売 業	
3	2	3	2	2	-	1	1	-	-	衣 服、織維製身ま わ り 品 製 造 小 売 業	
36	32	22	13	6	4	3	-	2	1	家 具、建具製造小売業	
2	2	6	4	4	3	2	-	1	-	日 用 具 類 製 造 小 売 業	
27	25	30	19	14	7	11	5	4	1	そ の 他 の 製 造 小 売 業	
1,384	961	987	664	662	400	307	129	122	40	計	
13	8	7	4	3	2	3	1	-	-	情 報 サービス業	情 通 信 業 Information and Communications
7	6	7	5	3	2	2	2	-	-	新 聞、出版業	
20	14	14	9	6	4	5	3	-	-	計	
155	109	108	64	70	22	30	8	16	5	道 路 運 送 業	運 輸 業 Transport
21	18	19	17	26	23	9	7	2	1	水 運 業	
176	127	127	81	96	45	39	15	18	6	計	

(4) 所得種類別(業種別)人員、所得金額(合計) (その2の2)

Number of income earners and amount of income by income type (business type) (Total) <2-2>

区分 Type	所得階級別人員数 Number of Persons by income rank										
	600万円以下 Less than 6 million yen		700万円以下 Less than 7 million yen		800万円以下 Less than 8 million yen		1,000万円以下 Less than 10 million yen		1,200万円以下 Less than 12 million yen		
	主たるもの Main		主たるもの Main		主たるもの Main		主たるもの Main		主たるもの Main		
	人 Person	人 Person	人 Person	人 Person	人 Person	人 Person	人 Person	人 Person	人 Person	人 Person	
Finance and Insurance 金融業	金融業	61	42	47	30	28	18	36	29	26	21
	保険代理業	761	571	500	366	267	200	362	245	163	103
	Total	822	613	547	396	295	218	398	274	189	124
Real Estate 不動産業	不動産業	585	392	441	288	310	195	491	322	247	150
	料理飲食業	3,912	3,497	2,297	2,020	1,408	1,199	1,556	1,264	705	562
	旅館	193	149	144	107	78	63	80	52	55	39
Total	4,105	3,646	2,441	2,127	1,486	1,262	1,636	1,316	760	601	
Medical and Health 医療業	病院、診療所	964	794	1,045	860	1,104	915	2,240	1,936	2,330	2,017
	歯科医	3,220	3,015	3,137	2,941	2,951	2,771	5,285	4,995	4,343	4,125
	その他の医療保健業	2,435	2,157	1,392	1,221	825	707	916	753	421	308
	Total	6,619	5,966	5,574	5,022	4,880	4,393	8,441	7,684	7,094	6,450
Lawyer/Tax Accountant/Architect, etc. 弁理士等	弁護士	2,248	1,787	1,933	1,538	1,705	1,361	2,906	2,388	2,008	1,663
	司法書士、行政書士	1,529	1,326	1,157	985	974	839	1,250	1,075	829	717
	その他の法務専門サービス	1,224	970	886	700	692	573	976	803	615	514
	税理士、公認会計士	3,496	2,798	3,171	2,568	2,845	2,315	4,806	3,922	3,524	2,866
	その他の経営専門サービス	2,056	1,255	1,504	938	1,128	707	1,283	795	753	464
	不動産専門サービス	1,158	946	805	684	620	500	843	696	472	390
	土木建築専門サービス	1,463	1,284	944	842	565	505	679	586	319	270
	獣医	416	386	367	344	301	283	477	438	301	280
	Total	13,590	10,752	10,767	8,599	8,830	7,083	13,220	10,703	8,821	7,164
	Service Industry サービス業	教育、学習支援	1,783	1,304	1,038	747	704	456	805	493	442
洗濯、理容、美容、浴場業		2,798	2,439	1,550	1,315	924	753	975	758	459	303
その他の対個人サービス業		833	656	490	380	309	236	345	233	169	113
廃棄物処理業		130	113	84	75	55	47	53	42	28	25
自動車整備業		1,254	1,171	746	682	411	388	425	384	193	162
その他の修理業		1,247	1,170	714	685	441	409	503	462	224	210
物品賃貸業		110	73	56	31	50	20	48	28	21	7
その他の対事業サービス業		12,311	7,726	7,254	4,738	4,229	2,966	4,839	3,672	2,341	1,839
娯楽業		140	100	88	67	46	34	72	47	37	22
文筆、作曲、美術家		3,403	2,976	2,072	1,807	1,416	1,226	1,771	1,489	968	771
芸能関係者		1,478	1,265	917	788	622	524	839	713	495	400
職業選手、競技関係者、職業棋士		1,197	813	1,113	588	706	414	857	636	483	436
その他のサービス業		957	722	592	461	366	280	402	285	204	132
Total		27,641	20,528	16,714	12,364	10,279	7,753	11,934	9,242	6,064	4,678
その他の事業	24,195	16,212	14,656	9,371	8,508	5,091	9,341	5,223	4,652	2,230	
事業所得(再掲)	153,832	116,912	97,699	73,083	63,604	48,192	77,866	59,913	44,075	33,658	
配当所得等	82,392	3,882	61,883	2,819	46,367	2,270	62,590	3,190	38,930	1,990	
不動産所得	196,468	80,542	149,623	58,766	114,315	43,922	154,506	58,702	97,621	34,688	
給与所得	773,648	709,550	573,871	525,861	401,270	364,105	487,126	434,290	286,323	251,146	
総合譲渡所得	2,635	293	2,120	219	1,589	155	2,387	213	1,666	154	
一時所得	15,469	2,302	12,844	2,860	9,319	2,063	10,635	1,531	6,184	664	
雑所得	205,552	30,533	136,507	12,437	98,586	6,068	133,090	5,113	86,252	2,074	
(損益通算等による差額)	-	-	-	-	-	-	-	-	-	-	
計	1,430,783	944,069	1,035,203	676,071	735,631	466,813	929,129	563,004	561,771	324,405	
分離短期譲渡所得	1,048	275	928	221	805	194	1,338	327	937	226	
分離長期譲渡所得	18,480	13,380	16,505	11,788	14,651	10,634	25,059	18,823	19,503	15,074	
株式等の譲渡所得等	25,534	3,495	20,803	2,795	16,691	2,318	23,509	3,796	15,606	2,739	
山林所得	210	43	164	29	109	19	181	24	123	22	
退職所得	2,589	1,181	1,945	861	1,597	718	2,390	998	1,772	711	
総計	1,478,644	962,443	1,075,548	691,765	769,484	480,696	981,606	586,972	599,712	343,177	

(注) 1 この表は、「(1) 所得種類別内訳」について、所得(総所得金額等)階級別、業種別の内訳を示したものである。

2 「配当所得等」には、特定公社債等に係る利子所得も含まれている。

Note: 1 This table indicates the breakdown by income rank and industry type with regard to "(1) Breakdown by income type".

2 Dividend income, etc. includes interest income from public and corporate bonds.

所得階級別人員数 Number of Persons by income rank											区分 Type	
1,500万円以下 Less than 15 million yen		2,000万円以下 Less than 20 million yen		3,000万円以下 Less than 30 million yen		5,000万円以下 Less than 50 million yen		1億円以下 Less than 100 million yen				
主たるもの Main		主たるもの Main		主たるもの Main		主たるもの Main		主たるもの Main				
人 Person	人 Person	人 Person	人 Person	人 Person	人 Person	人 Person	人 Person	人 Person	人 Person			
27	18	20	10	18	12	12	9	4	2	金融業 Finance	金融 保険業 融業 Finance and Insurance Total	
154	95	109	65	60	32	39	21	6	1	保険代理業 Insurance agent		
181	113	129	75	78	44	51	30	10	3	計 Total		
228	144	168	104	147	91	90	52	35	13	不動産業 Real Estate	料 旅館 飲食業 Restaurant Hotel Food, restaurant Total	
490	359	362	247	244	132	116	42	49	14	料理飲食業 Food, restaurant		
45	24	34	12	42	13	16	5	7	-	旅館 Hotel		
535	383	396	259	286	145	132	47	56	14	計 Total	医 保健業 療業 Medical and Health Total	
3,508	3,068	5,347	4,673	6,940	6,116	6,830	6,310	3,947	3,754	病院、診療所 Hospital, clinic		
4,907	4,649	5,098	4,835	3,976	3,754	1,654	1,510	413	335	歯科医 Dentist		
277	166	255	123	180	63	84	28	36	16	その他の医療保健業 Other medical and health	弁 税建 護理業 Lawyer, Tax Account, Architect, etc. Total	
8,692	7,883	10,700	9,631	11,096	9,933	8,568	7,848	4,396	4,105	計 Total		
2,194	1,894	2,295	1,976	2,059	1,783	1,202	1,042	662	579	弁護士 Lawyer		
712	604	596	508	372	297	104	70	35	22	司法書士、行政書士 Judicial scrivener, administrative scrivener	士 士 等 Total	
563	478	474	395	427	375	243	205	80	64	その他の法務 専門サービス Other legal affairs specialty service		
3,779	3,069	3,766	2,994	2,975	2,239	1,383	954	436	261	税理士、公認会計士 Tax account, certified public accountant		
624	326	508	200	338	123	183	58	91	22	その他の経営 専門サービス Other management specialty service	サ ー ビ ス 業 Service Industry Total	
397	321	269	206	165	117	67	47	17	6	不動産専門サービス Real estate specialty service		
260	221	158	130	73	55	36	14	13	6	土木建築専門サービス Civil engineering and construction service		
318	291	227	207	131	119	52	45	8	5	獣医 Veterinarian	事 業 所 得 (再掲) Operating income (Re-grouped) Total	
8,847	7,204	8,293	6,616	6,540	5,108	3,270	2,435	1,342	965	計 Total		
338	189	299	158	214	107	117	62	69	27	教育、学習支援 Education, learning support		
293	186	205	107	129	47	67	18	29	9	洗濯、理容、美容、浴場業 Laundries, barbers, beauty culture, bathhouses	利 子 所 得 Interest income	
132	85	80	52	74	33	35	14	17	6	その他の対個人サービス業 Other personal services		
18	18	19	11	10	7	8	5	1	-	廃棄物処理業 Waste disposal		
140	116	70	62	45	28	17	6	11	1	自動車整備業 Automobile repair	配 当 所 得 等 Dividend income, etc.	
135	120	73	58	37	28	13	9	4	-	その他の修理業 Other repair		
28	12	17	4	23	5	14	2	8	1	物品賃貸業 Leasing		
1,828	1,422	1,299	989	870	598	357	215	154	67	その他の対事業サービス 業 Other services for business offices	不 動 産 所 得 Real estate income	
25	11	25	8	19	10	15	4	12	3	娯楽業 Amusement		
758	590	632	483	524	404	287	210	188	136	文筆、作曲、美術家 Literature, composition, artist		
388	321	395	321	326	260	266	207	168	133	芸能関係者 Show business	給 与 所 得 Employment income	
496	448	497	446	446	374	380	317	280	235	職業選手、競技 関係者、職業棋士 Professional athlete, persons involved in game, professional Go player		
167	105	113	62	72	23	38	9	15	2	その他のサービス業 Other services		
4,746	3,623	3,724	2,761	2,789	1,924	1,614	1,078	956	620	計 Total	給 与 所 得 Employment income	
3,723	1,636	3,102	1,203	2,489	939	1,133	291	556	141	その他の事業 Other Business		
39,289	29,930	35,283	26,539	28,898	21,294	17,297	12,845	8,390	6,112	事業所得(再掲) Operating income (Re-grouped)		
807	24	1,011	28	1,213	27	1,170	24	1,044	6	利子所得 Interest income	配 当 所 得 等 Dividend income, etc.	
37,521	1,756	38,713	1,744	38,513	1,619	27,122	1,357	15,275	979	配当所得等 Dividend income, etc.		
89,781	29,806	84,483	24,657	72,322	17,149	46,454	8,110	24,716	2,892	不動産所得 Real estate income		
262,119	226,825	254,004	218,087	197,248	163,878	98,576	74,366	44,087	28,955	給与所得 Employment income	給 与 所 得 Employment income	
1,733	152	1,778	143	1,608	102	1,140	77	673	48	総合譲渡所得 Comprehensive capital gains		
5,766	605	5,475	568	5,112	408	3,886	206	3,477	80	一時所得 Occasional income		
87,258	1,623	92,251	1,306	79,919	1,066	48,106	673	24,917	382	雑所得 Miscellaneous income	雑 所 得 Miscellaneous income	
-	-	-	-	-	-	-	-	-	-	(損益通算等による差額) (Difference by aggregation of profit and loss, etc.)		
524,274	290,721	512,998	273,072	424,833	205,543	243,751	97,658	122,579	39,454	計 Total		
977	234	1,085	269	1,132	291	903	228	618	154	分離短期譲渡所得 Short term separate capital gains	分 離 短 期 譲 渡 所 得 Short term separate capital gains	
22,125	17,782	25,398	20,947	28,151	23,958	23,476	20,692	15,985	14,450	分離長期譲渡所得 Long term separate capital gains		
15,840	3,014	16,011	3,320	15,340	3,608	10,958	3,316	7,554	3,071	株式等の譲渡所得等 Capital gains of stocks, etc.		
94	12	96	14	82	5	84	6	41	2	山林所得 Timber income	山 林 所 得 Timber income	
1,948	734	1,969	708	1,949	649	1,144	467	699	301	退職所得 Retirement income		
565,258	312,497	557,557	298,330	471,487	234,054	280,316	122,367	147,476	57,432	総計 Grand Total		

(4) 所得種類別(業種別)人員、所得金額(合計)(その3の1)

Number of income earners and amount of income by income type (business type) (Total) <3-1>

区分 Type		所得階級別人員数 Number of Persons by income rank									
		2億円以下 Less than 200 million yen		5億円以下 Less than 500 million yen		10億円以下 Less than 1 billion yen		20億円以下 Less than 2 billion yen		50億円以下 Less than 5 billion yen	
		主たるもの Main		主たるもの Main		主たるもの Main		主たるもの Main		主たるもの Main	
		人 Person	人 Person	人 Person	人 Person	人 Person	人 Person	人 Person	人 Person	人 Person	人 Person
事業所得 Operating income		2,140	1,381	595	311	87	30	32	12	12	4
農水産林業 Agriculture, Forestry and Fishing	農業 Agriculture	151	5	54	-	7	1	1	-	-	-
	林業 Forestry	-	-	-	-	-	-	-	-	-	-
	漁業、水産養殖業 Fishery, Aquaculture	6	6	-	-	2	-	-	-	-	-
計 Total		157	11	54	-	9	1	1	-	-	-
鉱業 Mining	鉱業 Mining	-	-	-	-	-	-	-	-	-	-
	建設業 Construction	総合工事業 General construction	10	2	5	3	-	-	-	-	-
		職別工事業 Construction by type	7	2	1	-	-	-	-	-	-
		設備工事業 Equipment work	-	-	1	-	-	-	-	-	-
計 Total		17	4	7	3	-	-	-	-	-	-
製造業 Manufacturing	食料品製造卸売業 Foodstuffs wholesaling manufacturer	-	-	-	-	-	-	-	-	-	-
	繊維工業 Textile	1	-	1	-	-	-	-	-	-	-
	製材、木製品、 建材製造卸売業 Lumber, wood products, building materials wholesaling manufacturer	1	1	-	-	-	-	-	-	-	-
	鉄鋼、非鉄金属、 金属製品製造卸売業 Iron and steel, non-ferrous metals, metal products wholesaling manufacturer	-	-	-	-	-	-	-	-	-	-
	機械器具製造卸売業 General machinery wholesaling manufacturer	1	1	2	-	-	-	-	-	-	-
	印刷業 Printing	1	-	-	-	-	-	-	-	-	-
	雑貨、一般用具類 製造卸売業 General merchandise, general tool wholesaling manufacturer	-	-	-	-	-	-	-	-	-	-
	その他の製造卸売業 Other wholesaling manufacturer	33	1	29	1	6	-	2	-	1	-
	食品受託加工業 Processing on food commission	-	-	-	-	-	-	-	-	-	-
	繊維受託加工業 Processing on textile commission	-	-	-	-	-	-	-	-	-	-
	金属受託加工業 Processing on metal commission	2	-	-	-	-	-	-	-	-	-
	機械部品受託加工業 Processing on machine parts commission	2	2	-	-	-	-	-	-	-	-
	印刷関連受託加工業 Printing or other related business commission	-	-	1	-	-	-	-	-	-	-
	その他の受託加工業 Processing on others commission	2	2	1	-	-	-	-	-	-	-
計 Total		43	7	34	1	6	-	2	-	1	-
卸売業 Wholesale	飲食料品卸売業 Foodstuffs and beverages	1	1	-	-	-	-	-	-	-	-
	繊維、身まわり品卸売業 Textiles, clothing, and accessories	-	-	-	-	-	-	-	-	-	-
	木材、家具、建材卸売業 Lumber, furniture, building materials	1	-	1	1	-	-	-	-	-	-
	機械器具類卸売業 Machinery and appliances	1	-	-	-	-	-	-	-	-	-
	雑貨類、一般用具類卸売業 General merchandise and general tools	1	1	-	-	-	-	2	1	-	-
	その他の卸売業 Others	7	2	5	4	-	-	1	-	-	-
計 Total		11	4	6	5	-	3	1	-	-	-
小売業 Retail	各種商品小売業 General merchandise	1	-	-	-	-	-	-	-	-	-
	飲食料品小売業 Foodstuffs and beverages	5	-	1	-	-	-	-	-	-	-
	繊維、衣服、 身まわり品小売業 Textiles, clothing, and accessories	-	-	-	-	-	-	-	-	-	-
	家具小売業 Furniture	-	-	-	-	-	-	-	-	-	-
	雑貨類、日用品類小売業 General merchandise, articles for daily use	8	2	1	1	-	-	-	-	-	-
	機械器具小売業 General machinery	4	1	2	1	-	-	-	-	-	-
	その他の小売業 Others	15	2	6	1	1	-	-	-	-	-
	食料品製造小売業 Groceries manufacturing	2	-	-	-	-	-	-	-	-	-
	衣服、繊維製身まわり品製造小売業 Clothing, textiles and accessories manufacturing	-	-	-	-	-	-	-	-	-	-
	家具、建具製造小売業 Furniture, building materials manufacturing	2	-	1	-	-	-	-	-	-	-
計 Total		38	5	11	3	1	-	-	-	-	-
情報業 Information and Communications	情報サービス業 Information service	1	-	-	-	-	-	-	-	-	-
	新聞、出版業 Newspaper, publishing	-	-	-	-	-	-	-	-	-	-
計 Total		1	-	-	-	-	-	-	-	-	-
運輸業 Transport	道路運送業 Road transport	7	2	-	-	-	-	-	-	-	-
	水運業 Transport by water	-	-	-	-	-	-	-	-	-	-
計 Total		7	2	-	-	-	-	-	-	-	-

(注) この表は、「(1) 所得種類別内訳」について、所得(総所得金額等)階級別、業種別の内訳を示したものである。

Note: This table indicates the breakdown by income rank and industry type with regard to "(1) Breakdown by income type".

所得階級別人員数 Number of Persons by income rank				(別掲) 損失額のある者 (Separate tabulation) Taxpayers with losses		区分 Type	
100億円以下 Less than 10 billion yen		100億円超 Over 10 billion yen		人員 Number of taxpayers	損失額 Amount of losses		
主たるもの Main	人 Person	主たるもの Main	人 Person				
人 Person	人 Person	人 Person	人 Person	人 Person	百万円 Million yen		
6	1	-	-	1,379,590	1,131,690	事業所得	Operating income
-	-	-	-	562,684	325,247	農業	Agriculture
-	-	-	-	581	667	林業	Forestry
-	-	-	-	11,487	13,018	漁業、水産養殖業	Fishery, Aquaculture
-	-	-	-	574,752	338,932	計	Total
-	-	-	-	33	46	鉱業	Mining
-	-	-	-	15,250	16,903	総合工事業	General construction
-	-	-	-	24,429	21,189	職別工事業	Construction by type
-	-	-	-	8,701	6,708	設備工事業	Equipment work
-	-	-	-	48,380	44,800	計	Total
-	-	-	-	3,349	4,331	食料品製造卸売業	Foodstuffs wholesaling manufacturer
-	-	-	-	2,034	2,140	繊維工業	Textile
-	-	-	-	3,343	3,514	製材、木製品、建材製造卸売業	Lumber, wood products, building materials wholesaling manufacturer
-	-	-	-	1,289	1,246	鉄鋼、非鉄金属、金属製品製造卸売業	Iron and steel, non-ferrous metals, metal products wholesaling manufacturer
-	-	-	-	1,319	1,334	機械器具製造卸売業	General machinery wholesaling manufacturer
-	-	-	-	1,830	1,215	印刷業	Printing
-	-	-	-	1,900	1,636	雑貨、一般用具類製造卸売業	General merchandise, general tool wholesaling manufacturer
1	-	-	-	4,027	5,049	その他の製造卸売業	Other wholesaling manufacturer
-	-	-	-	556	587	食品受託加工業	Processing on food commission
-	-	-	-	2,835	2,072	繊維受託加工業	Processing on textile commission
-	-	-	-	2,784	2,412	金属受託加工業	Processing on metal commission
-	-	-	-	1,643	1,522	機械部品受託加工業	Processing on machine parts commission
-	-	-	-	823	643	印刷関連受託加工業	Printing or other related business commission
-	-	-	-	2,450	1,874	その他の受託加工業	Processing on others commission
1	-	-	-	30,182	29,576	計	Total
-	-	-	-	3,413	3,940	飲食料品卸売業	Foodstuffs and beverages
-	-	-	-	2,592	2,719	繊維、身まわり品卸売業	Textiles, clothing, and accessories
-	-	-	-	3,802	4,524	木材、家具、建材卸売業	Lumber, furniture, building materials
-	-	-	-	2,285	2,365	機械器具類卸売業	Machinery and appliances
-	-	-	-	3,414	3,238	雑貨類、一般用具類卸売業	General merchandise and general tools
-	-	-	-	3,665	4,228	その他の卸売業	Others
-	-	-	-	19,171	21,016	計	Total
-	-	-	-	1,194	1,027	各種商品小売業	General merchandise
-	-	-	-	40,161	37,644	飲食料品小売業	Foodstuffs and beverages
-	-	-	-	16,990	16,182	繊維、衣服、身まわり品小売業	Textiles, clothing, and accessories
-	-	-	-	1,105	1,382	家具小売業	Furniture
-	-	-	-	30,358	29,150	雑貨類、日用品類小売業	General merchandise, articles for daily use
-	-	-	-	12,410	12,061	機械器具小売業	General machinery
-	-	-	-	29,195	27,065	その他の小売業	Others
-	-	-	-	8,779	8,794	食料品製造小売業	Groceries manufacturing
-	-	-	-	1,165	953	衣服、繊維製身まわり品製造小売業	Clothing, textiles and accessories manufacturing
-	-	-	-	3,594	2,998	家具、建具製造小売業	Furniture, building materials manufacturing
-	-	-	-	1,524	1,120	日用品類製造小売業	Articles for daily use manufacturing
-	-	-	-	2,878	2,368	その他の製造小売業	Other manufacturing
-	-	-	-	149,353	140,743	計	Total
-	-	-	-	564	484	情報サービス業	Information service
-	-	-	-	329	338	新聞、出版業	Newspaper, publishing
-	-	-	-	893	822	計	Total
-	-	-	-	10,658	7,188	道路運送業	Road transport
-	-	-	-	204	290	水運業	Transport by water
-	-	-	-	10,862	7,478	計	Total

(4) 所得種類別(業種別)人員、所得金額(合計) (その3の2)

Number of income earners and amount of income by income type (business type) (Total) <3-2>

区分 Type		所得階級別人員数 Number of Persons by income rank									
		2億円以下 Less than 200 million yen		5億円以下 Less than 500 million yen		10億円以下 Less than 1 billion yen		20億円以下 Less than 2 billion yen		50億円以下 Less than 5 billion yen	
		主たるもの Main		主たるもの Main		主たるもの Main		主たるもの Main		主たるもの Main	
		人 Person	人 Person	人 Person	人 Person	人 Person	人 Person	人 Person	人 Person	人 Person	人 Person
金融業 Finance and Insurance	保険業 Insurance	1	1	1	-	-	-	-	-	-	-
	融代理業 Financial agent	5	-	-	-	1	-	-	-	-	-
不動産業 Real Estate	不動産業 Real Estate	12	3	3	3	-	-	1	-	-	-
	旅館飲食業 Food, restaurant, Hotel	12	3	4	-	-	-	1	-	-	-
医療業 Medical and Health	病院、診療所 Hospital, clinic	814	741	145	122	9	5	4	3	1	1
	歯科医 Dentist	49	19	10	2	2	-	-	-	-	-
弁理士 Lawyer, Tax Accountant, Architect, etc.	弁護士 Lawyer	302	279	76	69	15	8	2	2	1	-
	司法書士、行政書士 Judicial scrivener, administrative scrivener	9	4	3	1	2	1	-	-	-	-
士等 Others	その他の法務 専門サービス Other legal affairs specialty service	21	17	10	8	-	-	-	-	-	-
	税理士、公認会計士 Tax account, certified public accountant	87	32	18	5	2	-	-	-	1	-
サービス業 Service Industry	その他の経営 専門サービス Other management specialty service	28	8	9	2	4	-	3	1	-	-
	不動産専門サービス Real estate specialty service	4	-	2	-	-	-	-	-	-	-
その他の事業 Other Business	土木建築専門サービス Civil engineering and construction service	1	-	-	-	-	-	-	-	-	-
	獣医師 Veterinarian	2	1	-	-	-	-	-	-	-	-
サービス業 Service Industry	教育、学習支援 Education, learning support	27	14	6	-	1	-	-	-	-	-
	洗濯、理容、美容、浴場業 Laundries, barbers, beauty culture, bathhouses	9	1	3	-	-	-	-	-	-	-
サービス業 Service Industry	その他の対個人サービス業 Other personal services	3	1	-	-	-	-	-	-	-	-
	廃棄物処理業 Waste disposal	-	-	-	-	-	-	-	-	-	-
サービス業 Service Industry	自動車整備業 Automobile repair	1	-	-	-	-	-	-	-	-	-
	その他の修理業 Other repair	3	-	-	-	-	-	-	-	-	-
サービス業 Service Industry	物品貸業 Leasing	3	-	-	-	-	-	-	-	-	-
	その他の対事業サービス業 Other services for business offices	29	6	20	2	1	-	2	2	-	-
サービス業 Service Industry	娯楽業 Amusement	5	-	2	-	1	1	-	-	-	-
	文筆、作曲、美術家 Literature, composition, artist	52	34	20	15	4	3	1	1	4	2
サービス業 Service Industry	芸能関係者 Show business	80	63	36	31	9	8	-	-	-	-
	職業選手、競技 関係者、職業棋士 Professional athlete, persons involved in game, professional Go player	103	88	37	31	4	3	2	1	-	-
サービス業 Service Industry	その他のサービス業 Other services	4	-	3	1	-	-	-	-	-	-
	計 Total	319	207	127	80	20	15	5	4	4	2
その他の事業 Other Business	Other Business	188	28	72	7	16	-	10	1	4	1
事業所得(再掲) Operating income (Re-grouped)		2,140	1,381	595	311	87	30	32	12	12	4
利子所得 Interest income		531	1	327	-	92	-	49	-	14	-
配当所得等 Dividend income, etc.		5,142	453	2,117	271	534	82	235	38	113	21
不動産所得 Real estate income		7,530	539	2,593	92	452	6	150	1	64	-
給与所得 Employment income		11,847	6,190	4,146	1,446	923	218	381	56	158	9
総合譲渡所得 Comprehensive capital gains		224	12	89	4	19	2	8	-	5	-
一時所得 Occasional income		1,389	22	555	3	140	2	57	1	21	-
雑所得 Miscellaneous income		7,459	146	2,597	88	564	17	225	6	103	1
(損益通算等による差額) (Difference by aggregation of profit and loss, etc.)		-	-	-	-	-	-	-	-	-	-
計 Total		36,262	8,744	13,019	2,215	2,811	357	1,137	114	490	35
分離短期譲渡所得 Short term separate capital gains		257	58	126	27	25	2	8	1	3	-
分離長期譲渡所得 Long term separate capital gains		5,984	5,478	2,052	1,866	337	296	70	51	28	20
株式等の譲渡所得等 Capital gains of stocks, etc.		3,503	1,950	1,988	1,460	606	499	300	259	143	129
山林所得 Timber income		10	1	4	1	-	-	1	-	-	-
退職所得 Retirement income		300	131	165	60	35	4	17	4	9	1
総計 Grand Total		46,316	16,362	17,354	5,629	3,814	1,158	1,533	429	673	185

(注) 1 この表は、「(1) 所得種類別内訳」について、所得(総所得金額等)階級別、業種別の内訳を示したものである。

2 「配当所得等」には、特定公社債等に係る利子所得も含まれている。

Note: 1 This table indicates the breakdown by income rank and industry type with regard to "(1) Breakdown by income type".

2 Dividend income, etc. includes interest income from public and corporate bonds.

所得階級別人員数 Number of Persons by income rank				(別掲) 損失額のある者 (Separate tabulation) Taxpayers with losses		区分 Type	
100億円以下 Less than 10 billion yen		100億円超 Over 10 billion yen		人員 Number of taxpayers	損失額 Amount of losses		
主たるもの Main	人 Person	主たるもの Main	人 Person				
	人 Person	人 Person	人 Person	人 Person	百万円 Million yen		
-	-	-	-	772	2,522	金融業 Finance	金融業 Finance and Insurance
-	-	-	-	4,320	3,015	保険代理業 Insurance agent	
-	-	-	-	5,092	5,537	計 Total	
-	-	-	-	6,086	10,485	不動産業 Real Estate	料旅館飲食業 Restaurant, Hotel business, Health
-	-	-	-	98,475	103,166	料理飲食業 Food, restaurant	
-	-	-	-	8,012	12,359	旅館 Hotel	
-	-	-	-	106,487	115,525	計 Total	
-	-	-	-	5,190	27,940	病院、診療所 Hospital, clinic	医療保健業 Medical and Health
-	-	-	-	5,455	15,651	歯科医 Dentist	
-	-	-	-	24,472	20,738	その他の医療保健業 Other medical and health	
-	-	-	-	35,117	64,329	計 Total	
-	-	-	-	6,773	10,131	弁護士 Lawyer	弁税法 Lawyer, Tax Account, Architects, etc.
-	-	-	-	9,706	8,003	司法書士、行政書士 Judicial scrivener, administrative scrivener	
-	-	-	-	5,447	4,793	その他の法務専門サービス Other legal affairs specialty service	
-	-	-	-	8,402	9,361	税理士、公認会計士 Tax account, certified public accountant	士士士等 Service Industry
-	-	-	-	13,854	15,559	その他の経営専門サービス Other management specialty service	
-	-	-	-	3,146	3,307	不動産専門サービス Real estate specialty service	
-	-	-	-	5,909	5,547	土木建築専門サービス Civil engineering and construction service	サービス業 Service Industry
-	-	-	-	968	1,432	獣医 Veterinarian	
-	-	-	-	54,205	58,133	計 Total	
-	-	-	-	39,341	30,025	教育、学習支援 Education, learning support	サービス業 Service Industry
-	-	-	-	40,512	29,789	洗濯、理容、美容、浴場業 Laundries, barbers, beauty culture, bathhouses	
-	-	-	-	13,795	11,684	その他の対個人サービス業 Other personal services	
-	-	-	-	364	530	廃棄物処理業 Waste disposal	サービス業 Service Industry
-	-	-	-	7,783	7,858	自動車整備業 Automobile repair	
-	-	-	-	4,525	3,232	その他の修理業 Other repair	
-	-	-	-	1,309	1,837	物品賃貸業 Leasing	サービス業 Service Industry
1	-	-	-	31,074	24,834	その他の対事業サービス業 Other services for business offices	
-	-	-	-	3,907	6,768	娯楽業 Amusement	
1	-	-	-	31,723	24,806	文筆、作曲、美術家 Literature, composition, artist	サービス業 Service Industry
-	-	-	-	18,529	15,271	芸能関係者 Show business	
1	1	-	-	3,691	15,192	職業選手、競技関係者、職業棋士 Professional athlete, persons involved in game, professional Go player	
-	-	-	-	10,120	8,999	その他のサービス業 Other services	サービス業 Service Industry
3	1	-	-	206,673	180,825	計 Total	
2	-	-	-	132,304	113,444	その他の事業 Other Business	
6	1	-	-	1,379,590	1,131,690	事業所得(再掲) Operating income (Re-grouped)	サービス業 Service Industry
7	-	8	-	-	-	利子所得 Interest income	
32	6	20	5	-	-	配当所得等 Dividend income, etc.	
15	-	11	-	366,124	393,618	不動産所得 Real estate income	
42	1	28	-	-	-	給与所得 Employment income	
3	-	1	-	14,717	13,472	総合譲渡所得 Comprehensive capital gains	
7	-	9	-	-	-	一時所得 Occasional income	
30	-	16	-	-	-	雑所得 Miscellaneous income	
-	-	-	-	-	588,701	(損益通算等による差額) (Difference by aggregation of profit and loss, etc.)	
142	8	93	5	1,760,431	2,127,481	計 Total	
2	-	-	-	1,809	-	分離短期譲渡所得 Short term separate capital gains	
4	1	1	1	18,062	-	分離長期譲渡所得 Long term separate capital gains	
43	40	26	25	-	-	株式等の譲渡所得等 Capital gains of stocks, etc.	
-	-	-	-	460	-	山林所得 Timber income	
1	-	-	-	-	-	退職所得 Retirement income	
192	49	120	31	1,780,762	2,127,481	総計 Grand Total	

(4) 所得種類別(業種別)人員、所得金額(申告納税額のある者)(その1の1)

Number of income earners and amount of income by income type (business type) (Taxpayers who have income tax self-assessment) <1-1>

区分 Type	人員 Number of taxpayers		所得金額 Amount of income 百万円 Million yen	所得階級別人員数 Number of Persons by income rank					
	主たるもの Main			70万円以下 Less than 0.7 million yen		100万円以下 Less than 1 million yen		150万円以下 Less than 1.5 million yen	
	Person	Person		Person	Person	Person	Person	Person	Person
事業所得 Operating income	2,013,094	1,691,998	6,986,947	78,291	73,705	122,069	111,870	254,905	222,235
農水産林業 Agriculture, Forestry and Fishing									
農業 Agriculture	293,208	167,408	675,760	5,593	4,324	11,734	8,458	31,537	18,710
林業 Forestry	2,272	2,036	8,637	34	31	71	67	219	188
漁業、水産養殖業 Fishery, Aquaculture	29,742	25,678	144,923	512	476	1,119	1,007	2,826	2,273
計 Total	325,222	195,122	829,320	6,139	4,831	12,924	9,532	34,582	21,171
鉱業 Mining	105	91	532	1	1	8	8	6	4
建設業 Construction									
総合工事 General construction	103,027	97,463	327,119	2,256	2,191	4,370	4,200	11,825	11,246
職別工事 Construction by type	290,152	281,519	904,100	5,541	5,438	10,973	10,679	32,533	31,525
設備工事 Equipment work	95,106	91,682	342,027	1,551	1,523	3,013	2,883	8,395	7,996
計 Total	488,285	470,664	1,573,246	9,348	9,152	18,356	17,762	52,753	50,767
製造業 Manufacturing									
食料品製造卸売業 Foodstuffs wholesaling manufacturer	3,694	3,148	11,101	130	118	235	213	490	425
繊維工業 Textile	2,367	2,126	5,838	124	117	229	217	390	351
製材、木製品、 建材製造卸売業 Lumber, wood products, building materials wholesaling manufacturer	6,093	5,624	18,026	150	142	344	328	870	809
鉄鋼、非鉄金属、 金属製品製造卸売業 Iron and steel, non-ferrous metals, metal products wholesaling manufacturer	5,030	4,760	19,077	96	93	194	186	492	454
機械器具製造卸売業 General machinery wholesaling manufacturer	4,702	4,340	17,902	102	98	172	161	422	376
印刷業 Printing	1,984	1,765	4,722	92	81	164	155	356	313
雑貨、一般用具類 製造卸売業 General merchandise, general tool wholesaling manufacturer	1,721	1,555	4,346	87	79	166	155	311	286
その他の製造卸売業 Other wholesaling manufacturer	11,385	5,478	25,120	231	200	361	315	889	663
食品受託加工業 Processing on food commission	952	691	2,304	32	30	51	47	119	93
繊維受託加工業 Processing on textile commission	5,245	4,747	10,992	317	295	674	635	1,155	1,043
金属受託加工業 Processing on metal commission	17,790	16,864	62,150	363	345	727	685	1,888	1,764
機械部品受託加工業 Processing on machine parts commission	9,233	8,725	34,766	154	146	361	331	1,019	922
印刷関連受託加工業 Printing or other related business commission	1,248	1,127	3,339	42	38	83	78	208	182
その他の受託加工業 Processing on others commission	9,455	8,784	28,779	327	315	635	605	1,418	1,310
計 Total	80,899	69,734	248,462	2,247	2,097	4,396	4,111	10,027	8,991
卸売業 Wholesale									
飲食料品卸売業 Foodstuffs and beverages	4,654	4,089	15,162	148	134	274	250	638	569
繊維、身まわり品卸売業 Textiles, clothing, and accessories	1,681	1,428	4,564	94	86	135	116	275	233
木材、家具、建材卸売業 Lumber, furniture, building materials	6,659	6,045	21,229	141	133	328	301	804	722
機械器具類卸売業 Machinery and appliances	4,110	3,648	13,396	133	120	234	210	516	444
雑貨類、一般用具類卸売業 General merchandise and general tools	2,813	2,473	9,013	177	165	264	241	442	395
その他の卸売業 Others	7,416	6,293	26,297	283	271	410	371	842	739
計 Total	27,333	23,976	89,660	976	909	1,645	1,489	3,517	3,102
小売業 Retail									
各種商品小売業 General merchandise	865	687	1,764	65	60	80	75	150	126
飲食料品小売業 Foodstuffs and beverages	32,763	28,331	93,960	1,383	1,274	2,235	2,003	4,423	3,813
繊維、衣服、 身まわり品小売業 Textiles, clothing, and accessories	8,733	7,475	19,696	688	648	982	879	1,514	1,317
家具小売業 Furniture	699	602	1,807	22	21	47	38	99	87
雑貨類、日用品類小売業 General merchandise, articles for daily use	20,612	17,642	60,537	1,308	1,213	1,823	1,661	3,037	2,641
機械器具小売業 General machinery	18,603	16,811	50,043	705	666	1,358	1,251	2,936	2,664
その他の小売業 Others	24,671	19,357	59,023	1,320	1,222	2,072	1,840	3,734	3,086
食料品製造小売業 Groceries manufacturing	9,868	9,028	25,393	553	520	929	883	1,583	1,442
衣服、繊維製身ま わり品製造小売業 Clothing, textiles and accessories manufacturing	838	728	1,713	103	91	95	87	162	140
家具、建具製造小売業 Furniture, building materials manufacturing	6,624	6,161	18,149	181	170	386	357	934	863
日用品類製造小売業 Articles for daily use manufacturing	1,382	1,208	3,008	90	88	141	131	259	229
その他の製造小売業 Other manufacturing	3,625	3,080	9,688	189	178	248	225	494	437
計 Total	129,283	111,110	344,780	6,607	6,151	10,396	9,430	19,325	16,845
情報通信業 Information and Communications									
情報サービス業 Information service	889	765	2,874	34	30	36	34	87	83
新聞、出版業 Newspaper, publishing	345	295	1,170	13	13	23	21	50	42
計 Total	1,234	1,060	4,044	47	43	59	55	137	125
運輸業 Transport									
道路運送業 Road transport	71,475	66,027	163,118	2,575	2,475	4,971	4,646	11,565	10,689
水運業 Transport by water	601	530	3,239	15	13	22	21	31	29
計 Total	72,076	66,557	166,357	2,590	2,488	4,993	4,667	11,596	10,718

(注) この表は、「(1) 所得種類別内訳」について、所得(総所得金額等)階級別、業種別の内訳を示したものである。

Note: This table indicates the breakdown by income rank and industry type with regard to "(1) Breakdown by income type".

所得階級別人員数 Number of Persons by income rank										区分 Type	
200万円以下 Less than 2 million yen		250万円以下 Less than 2.5 million yen		300万円以下 Less than 3 million yen		400万円以下 Less than 4 million yen		500万円以下 Less than 5 million yen			
人 Person	主たるもの Main	人 Person	主たるもの Main	人 Person	主たるもの Main	人 Person	主たるもの Main	人 Person	主たるもの Main		
262,185	221,473	234,498	198,693	195,430	166,716	276,682	234,728	170,770	141,372	事業所得	Operating income
37,388	20,028	34,084	18,458	28,483	15,960	42,635	24,373	29,136	16,595	農業	Agriculture
290	249	293	266	225	202	330	291	210	183	林業	Forestry
3,291	2,608	2,968	2,389	2,539	2,096	3,995	3,404	2,800	2,405	漁業、水産養殖業	Fishery, Aquaculture
40,969	22,885	37,345	21,113	31,247	18,258	46,960	28,068	32,146	19,183	計	Total
12	11	8	7	5	4	20	18	15	13	鉱業	Mining
13,805	13,051	13,703	12,986	11,906	11,347	17,325	16,480	10,345	9,824	総合工事業	General construction
40,410	39,107	40,296	39,160	36,285	35,296	52,040	50,755	29,864	29,127	職別工事業	Construction by type
10,659	10,154	11,156	10,706	10,825	10,468	17,236	16,731	11,474	11,165	設備工事業	Equipment work
64,874	62,312	65,155	62,852	59,016	57,111	86,601	83,966	51,683	50,116	計	Total
480	420	449	386	365	309	463	393	312	269	食料品製造卸売業	Foodstuffs wholesaling manufacturer
385	352	274	244	215	200	276	243	186	158	繊維工業	Textile
866	797	793	738	648	595	885	829	550	514	製材、木製品、建材製造卸売業	Lumber, wood products, building materials wholesaling manufacturer
586	539	586	570	506	482	781	746	536	510	鉄鋼、非鉄金属、金属製品製造卸売業	Iron and steel, non-ferrous metals, metal products wholesaling manufacturer
535	476	500	466	498	456	749	706	494	462	機械器具製造卸売業	General machinery wholesaling manufacturer
323	279	259	232	199	181	226	211	141	123	印刷業	Printing
257	227	188	167	172	165	215	200	114	102	雑貨、一般用具類製造卸売業	General merchandise, general tool wholesaling manufacturer
933	628	969	624	943	544	1,578	833	1,283	512	その他の製造卸売業	Other wholesaling manufacturer
135	103	96	66	96	78	128	93	104	74	食品受託加工業	Processing on food commission
876	795	606	547	376	335	523	476	293	261	繊維受託加工業	Processing on textile commission
2,224	2,096	2,076	1,976	1,944	1,847	2,926	2,815	1,846	1,765	金属受託加工業	Processing on metal commission
1,072	992	999	952	968	922	1,422	1,372	966	926	機械部品受託加工業	Processing on machine parts commission
184	162	150	137	123	115	178	162	108	104	印刷関連受託加工業	Printing or other related business commission
1,299	1,183	1,100	1,022	932	885	1,299	1,209	801	754	その他の受託加工業	Processing on others commission
10,155	9,049	9,045	8,127	7,985	7,114	11,649	10,288	7,734	6,534	計	Total
630	560	527	463	442	392	648	573	402	350	飲食料品卸売業	Foodstuffs and beverages
243	199	197	166	153	135	200	178	107	91	繊維、身まわり品卸売業	Textiles, clothing, and accessories
884	801	854	790	716	665	1,005	915	653	609	木材、家具、建材卸売業	Lumber, furniture, building materials
517	452	457	402	388	356	577	527	379	347	機械器具類卸売業	Machinery and appliances
385	343	313	269	252	220	325	284	219	195	雑貨類、一般用具類卸売業	General merchandise and general tools
838	723	744	658	699	619	1,003	864	684	567	その他の卸売業	Others
3,497	3,078	3,092	2,748	2,650	2,387	3,758	3,341	2,444	2,159	計	Total
128	97	95	79	76	55	97	71	58	43	各種商品小売業	General merchandise
4,101	3,514	3,715	3,224	3,066	2,716	4,451	3,898	2,998	2,593	飲食料品小売業	Foodstuffs and beverages
1,255	1,055	947	805	701	597	943	801	587	509	繊維、衣服、身まわり品小売業	Textiles, clothing, and accessories
96	83	105	90	74	69	92	79	44	39	家具小売業	Furniture
2,645	2,277	2,170	1,856	1,767	1,498	2,366	1,988	1,582	1,352	雑貨類、日用品類小売業	General merchandise, articles for daily use
2,784	2,510	2,310	2,109	1,845	1,698	2,535	2,290	1,456	1,326	機械器具小売業	General machinery
3,397	2,697	2,707	2,163	2,109	1,673	3,253	2,485	1,928	1,481	その他の小売業	Others
1,468	1,334	1,195	1,087	936	863	1,224	1,131	692	646	食料品製造小売業	Groceries manufacturing
117	97	82	73	61	52	92	87	53	48	衣服、繊維製身まわり品製造小売業	Clothing, textiles and accessories manufacturing
1,024	955	937	871	720	680	998	952	580	537	家具、建具製造小売業	Furniture, building materials manufacturing
225	199	175	148	127	109	155	132	70	63	日用品類製造小売業	Articles for daily use manufacturing
481	417	420	355	365	315	487	417	308	256	その他の製造小売業	Other manufacturing
17,721	15,235	14,858	12,860	11,847	10,325	16,693	14,331	10,356	8,893	計	Total
80	68	92	81	74	59	147	123	118	101	情報サービス業	Information service
46	40	38	35	22	18	35	30	31	23	新聞、出版業	Newspaper, publishing
126	108	130	116	96	77	182	153	149	124	計	Total
12,357	11,450	10,781	9,989	8,753	8,139	10,645	9,953	4,910	4,536	道路運送業	Road transport
42	33	47	40	42	36	78	65	66	57	水運業	Transport by water
12,399	11,483	10,828	10,029	8,795	8,175	10,723	10,018	4,976	4,593	計	Total

(4) 所得種類別（業種別）人員、所得金額（申告納税額のある者）（その1の2）

Number of income earners and amount of income by income type (business type) (Taxpayers who have income tax self-assessment) <1-2>

区分 Type	人員 Number of taxpayers		所得金額 Amount of income 百万円 Million yen	所得階級別人員数 Number of Persons by income rank							
	主たるもの Main	人 Person		70万円以下 Less than 0.7 million yen		100万円以下 Less than 1 million yen		150万円以下 Less than 1.5 million yen			
			人 Person	主たるもの Main	人 Person	主たるもの Main	人 Person	主たるもの Main			
金融業 Finance and Insurance	金融業	723	584	2,717	21	16	25	20	67	58	
	保険業	5,827	4,173	14,130	218	188	403	323	788	617	
	代理業										
	計	6,550	4,757	16,847	239	204	428	343	855	675	
	不動産業 Real Estate	不動産業	6,107	4,408	24,170	147	130	227	196	540	439
		料理飲食業	105,547	97,616	238,622	9,167	8,878	12,654	12,101	19,683	18,536
		旅館業	3,822	3,169	9,805	174	165	268	252	569	486
	計	109,369	100,785	248,428	9,341	9,043	12,922	12,353	20,252	19,022	
	医療保健業 Medical and Health	病院、診療所	28,195	25,671	847,214	62	57	18	15	48	42
		歯科	23,407	21,808	335,350	56	53	31	28	116	109
その他の医療保健業		43,537	39,955	116,080	2,134	2,041	3,527	3,321	6,781	6,327	
計		95,139	87,434	1,298,644	2,252	2,151	3,576	3,364	6,945	6,478	
弁税法 Lawyer/Tax Accountant/Architect, etc.	弁護士	11,708	10,082	201,587	25	23	7	7	37	34	
	司法書士、行政書士	10,986	9,114	63,849	179	162	298	258	622	489	
	その他の法務専門サービス	2,345	1,679	23,286	26	20	34	29	81	60	
	税理士、公認会計士	7,247	4,764	96,956	15	8	9	8	20	10	
	その他の経営専門サービス	9,223	5,983	38,226	164	154	244	217	521	398	
	不動産専門サービス	4,998	4,087	27,244	52	50	109	101	276	234	
	土木建築専門サービス	7,675	6,576	27,368	149	141	261	246	661	570	
	獣医	4,146	3,838	29,362	29	27	60	56	124	110	
	計	58,328	46,123	507,878	639	585	1,022	922	2,342	1,905	
	サービス業 Service Industry	教育、学習支援	37,270	31,320	80,067	4,277	4,018	4,927	4,474	6,757	5,871
洗濯、理容、美容、浴場業		106,295	99,240	208,384	10,080	9,765	14,840	14,318	22,519	21,364	
その他の対個人サービス業		17,678	15,485	39,454	1,386	1,330	1,954	1,842	3,164	2,867	
廃棄物処理業		1,686	1,543	5,578	50	47	94	88	221	211	
自動車整備業		22,180	20,897	62,737	659	638	1,413	1,344	3,197	3,008	
その他の修理業		18,818	17,486	57,462	478	451	940	870	2,339	2,121	
物品貸業		1,686	1,325	4,015	95	85	124	115	240	217	
その他の対事業サービス業		50,458	39,410	152,762	2,669	2,491	3,450	3,104	6,455	5,427	
娯楽業		3,000	2,448	7,508	202	182	292	270	504	443	
文筆、作曲、美術家		17,264	14,489	88,720	1,190	1,127	1,465	1,361	2,472	2,235	
芸能関係者	5,307	4,410	54,326	388	365	451	413	721	647		
職業選手、競技関係者、職業棋士	5,025	2,786	72,996	80	77	99	94	214	188		
その他のサービス業	16,704	14,377	39,399	1,115	1,063	1,547	1,457	2,730	2,447		
計	303,371	265,216	873,408	22,669	21,639	31,596	29,750	51,533	47,046		
その他の事業	309,793	244,961	761,172	15,049	14,281	19,521	17,888	40,495	34,947		
事業所得（再掲）	Operating income (Re-grouped)	2,013,094	1,691,998	6,986,947	78,291	73,705	122,069	111,870	254,905	222,235	
利子所得	Interest income	10,311	676	13,274	112	36	129	39	322	70	
配当所得等	Dividend income, etc.	388,575	7,748	812,235	2,512	213	4,386	85	13,572	171	
不動産所得	Real estate income	2,220,932	1,094,693	6,256,065	35,479	29,723	65,431	53,346	160,162	111,265	
給与所得	Employment income	3,385,989	2,539,435	17,386,228	54,449	46,693	81,653	62,561	261,968	189,301	
総合譲渡所得	Comprehensive capital gains	27,481	4,770	46,346	489	285	530	288	1,329	534	
一時所得	Occasional income	168,618	42,701	250,259	4,410	3,353	5,695	3,757	12,053	5,482	
雑所得	Miscellaneous income	2,567,749	722,388	2,698,160	40,076	22,861	79,514	42,899	255,747	145,012	
(損益通算等による差額)	(Difference by aggregation of profit and loss, etc.)	-	-	69,314	-	-	-	-	-	-	
計	Total	10,782,749	6,104,409	34,518,828	215,818	176,869	359,407	274,845	960,058	674,070	
分離短期譲渡所得	Short term separate capital gains	12,963	4,031	77,238	132	106	177	134	352	219	
分離長期譲渡所得	Long term separate capital gains	301,432	238,584	4,942,219	2,367	2,040	4,245	3,664	8,559	6,598	
株式等の譲渡所得等	Capital gains of stocks, etc.	152,028	40,222	2,949,602	1,453	951	1,746	1,062	4,022	1,730	
山林所得	Timber income	2,863	867	4,457	90	65	107	63	255	121	
退職所得	Retirement income	7,398	1,931	71,307	6	-	7	3	17	1	
総計	Grand Total	11,259,433	6,390,044	42,563,650	219,866	180,031	365,689	279,771	973,263	682,739	

(注) 1 この表は、「(1) 所得種類別内訳」について、所得(総所得金額等)階級別、業種別の内訳を示したものである。

2 「配当所得等」には、特定公社債等に係る利子所得も含まれている。

Note: 1 This table indicates the breakdown by income rank and industry type with regard to "(1) Breakdown by income type".

2 Dividend income, etc. includes interest income from public and corporate bonds.

所得階級別人員数 Number of Persons by income rank										区分 Type		
200万円以下 Less than 2 million yen		250万円以下 Less than 2.5 million yen		300万円以下 Less than 3 million yen		400万円以下 Less than 4 million yen		500万円以下 Less than 5 million yen				
主たるもの Main		主たるもの Main		主たるもの Main		主たるもの Main		主たるもの Main				
人 Person	人 Person	人 Person	人 Person	人 Person	人 Person	人 Person	人 Person	人 Person	人 Person			
93	81	90	77	79	71	85	69	70	57	金融業	Finance	金融 保険業
792	580	681	511	542	393	796	586	488	338	保険代理業	Insurance agent	
885	661	771	588	621	464	881	655	558	395	計	Total	
617	472	547	414	477	360	757	547	541	379	不動産業	Real Estate	
15,827	14,672	11,963	11,037	8,619	7,911	10,918	9,958	6,176	5,572	料理飲食業	Food, restaurant	料理 旅館 飲食業
555	456	486	405	347	306	486	398	297	248	旅館	Hotel	
16,382	15,128	12,449	11,442	8,966	8,217	11,404	10,356	6,473	5,820	計	Total	
56	46	64	50	73	59	132	105	168	148	病院、診療所	Hospital, clinic	医療 保健業
240	220	282	259	300	265	650	578	721	649	歯科医	Dentist	
6,260	5,776	5,301	4,930	4,224	3,923	5,775	5,343	3,501	3,216	その他の医療保健業	Other medical and health	
6,556	6,042	5,647	5,239	4,597	4,247	6,557	6,026	4,390	4,013	計	Total	
77	57	115	91	92	83	339	288	408	329	弁護士	Lawyer	弁 税 建 護 理 業 士 士 士 等
763	560	736	551	687	535	1,140	922	930	786	司法書士、行政書士	Judicial scrivener, administrative scrivener	
91	58	89	49	94	55	159	107	152	92	その他の法務 専門サービス	Other legal affairs specialty service	
28	12	28	10	47	22	106	49	105	57	税理士、公認会計士	Tax account, certified public accountant	
647	434	623	402	627	425	1,070	765	910	616	その他の経営 専門サービス	Other management specialty service	
309	247	311	255	328	268	551	465	453	367	不動産専門サービス	Real estate specialty service	
790	675	822	713	780	692	1,170	1,026	852	718	土木建築専門サービス	Civil engineering and construction service	
195	168	204	182	219	191	426	400	405	375	獣医	Veterinarian	
2,900	2,211	2,928	2,253	2,874	2,271	4,961	4,022	4,215	3,340	計	Total	
5,121	4,302	3,866	3,208	2,682	2,191	3,374	2,789	1,891	1,500	教育、学習支援	Education, learning support	サ ー ビ ス 業
17,216	16,086	12,389	11,556	8,369	7,777	9,357	8,624	4,668	4,196	洗濯、理容、美容、浴場業	Laundries, barbers, beauty culture, bathhouses	
2,623	2,281	2,056	1,813	1,522	1,338	1,960	1,686	1,025	880	その他の対個人サービス業	Other personal services	
188	175	188	174	144	132	259	239	160	146	廃棄物処理業	Waste disposal	
3,280	3,101	2,879	2,726	2,347	2,228	3,236	3,070	1,978	1,865	自動車整備業	Automobile repair	
2,531	2,268	2,365	2,188	2,080	1,959	2,943	2,803	1,860	1,758	その他の修理業	Other repair	
221	196	201	162	158	139	203	163	115	83	物品賃貸業	Leasing	
6,349	5,153	5,388	4,448	4,173	3,443	5,983	4,939	4,038	3,045	その他の対事業サービス業	Other services for business offices	
450	369	338	271	252	198	314	264	206	167	娯楽業	Amusement	
2,040	1,757	1,614	1,334	1,200	1,001	1,655	1,342	1,105	885	文筆、作曲、美術家	Literature, composition, artist	
540	473	429	369	303	255	392	323	253	186	芸能関係者	Show business	
256	185	248	137	281	123	461	182	322	133	職業選手、競技 関係者、職業棋士	Professional athlete, persons involved in game, professional Go player	
2,387	2,077	1,951	1,663	1,535	1,328	2,054	1,762	1,163	968	その他のサービス業	Other services	
43,202	38,423	33,912	30,049	25,046	22,112	32,191	28,186	18,784	15,812	計	Total	
41,890	34,375	37,783	30,856	31,208	25,594	43,345	34,753	26,306	19,998	その他の事業	Other Business	
262,185	221,473	234,498	198,693	195,430	166,716	276,682	234,728	170,770	141,372	事業所得（再掲）	Operating income (Re-grouped)	
375	62	389	60	357	45	707	67	577	45	利子所得	Interest income	
19,279	198	20,828	167	20,324	181	37,835	258	33,891	231	配当所得等	Dividend income, etc.	
193,901	108,813	190,691	97,925	167,180	86,453	275,258	144,614	217,962	108,415	不動産所得	Real estate income	
341,162	242,289	325,617	236,701	261,862	195,578	412,271	318,800	290,987	225,710	給与所得	Employment income	
1,637	483	1,731	459	1,724	364	2,896	517	2,557	362	総合譲渡所得	Comprehensive capital gains	
15,004	4,759	13,975	3,636	12,277	3,082	20,766	4,583	16,654	3,083	一時所得	Occasional income	
353,190	175,610	318,342	126,328	242,623	75,895	337,293	67,344	207,287	27,970	雑所得 (損益通算等による差額)	Miscellaneous income (Difference by aggregation of profit and loss, etc.)	
1,186,733	753,687	1,106,071	663,969	901,777	528,314	1,363,708	770,911	940,685	507,188	計	Total	
411	211	462	192	470	183	928	328	894	277	分離短期譲渡所得	Short term separate capital gains	
10,410	7,203	11,185	7,466	11,399	7,829	21,465	15,323	19,608	14,409	分離長期譲渡所得	Long term separate capital gains	
5,330	1,507	5,761	1,421	5,826	1,350	11,700	2,555	11,331	2,126	株式等の譲渡所得等	Capital gains of stocks, etc.	
272	114	294	108	242	70	314	92	241	63	山林所得	Timber income	
50	9	75	14	105	24	256	61	344	89	退職所得	Retirement income	
1,203,206	762,731	1,123,848	673,170	919,819	537,770	1,398,371	789,270	973,103	524,152	総計	Grand Total	

(4) 所得種類別（業種別）人員、所得金額（申告納税額のある者）（その2の1）

Number of income earners and amount of income by income type (business type) (Taxpayers who have income tax self-assessment) <2-1>

区分 Type	所得階級別人員数 Number of Persons by income rank										
	600万円以下 Less than 6 million yen		700万円以下 Less than 7 million yen		800万円以下 Less than 8 million yen		1,000万円以下 Less than 10 million yen		1,200万円以下 Less than 12 million yen		
	主たるもの Main		主たるもの Main		主たるもの Main		主たるもの Main		主たるもの Main		
	人 Person	人 Person	人 Person	人 Person	人 Person	人 Person	人 Person	人 Person	人 Person	人 Person	
事業所得 Operating income	108,176	86,539	69,844	53,856	46,053	35,113	55,457	42,157	31,193	23,322	
農水産業 Agriculture, Forestry and Fishing											
農業 Agriculture	20,436	11,581	14,025	7,741	9,082	5,202	10,837	6,689	5,907	3,631	
林業 Forestry	162	144	98	93	73	73	112	105	64	59	
漁業、水産養殖業 Fishery, Aquaculture	1,954	1,764	1,482	1,351	1,047	967	1,493	1,410	956	905	
計 Total	22,552	13,489	15,605	9,185	10,202	6,242	12,442	8,204	6,927	4,595	
鉱業 Mining	7	6	6	5	1	1	3	2	3	3	
建設業 Construction											
総合工事業 General construction	6,083	5,719	3,652	3,403	2,275	2,120	2,507	2,334	1,169	1,032	
職別工事業 Construction by type	16,537	16,079	9,193	8,897	5,522	5,294	5,554	5,297	2,375	2,214	
設備工事業 Equipment work	7,280	7,058	4,415	4,282	2,877	2,782	3,096	2,987	1,418	1,367	
計 Total	29,900	28,856	17,260	16,582	10,674	10,196	11,157	10,618	4,962	4,613	
製造業 Manufacturing											
食料品製造卸売業 Foodstuffs wholesaling manufacturer	221	194	127	99	102	92	126	100	62	41	
繊維工業 Textile	98	84	37	31	37	31	53	48	27	27	
製材、木製品、建材製造卸売業 Lumber, wood products, building materials wholesaling manufacturer	329	309	193	174	129	113	145	125	64	54	
鉄鋼、非鉄金属、金属製品製造卸売業 Iron and steel, non-ferrous metals, metal products wholesaling manufacturer	374	355	252	239	132	125	200	190	103	96	
機械器具製造卸売業 General machinery wholesaling manufacturer	365	339	223	207	161	149	196	184	101	93	
印刷業 Printing	79	74	50	44	23	21	28	23	11	9	
雑貨、一般用具類製造卸売業 General merchandise, general tool wholesaling manufacturer	61	55	42	33	28	25	27	21	20	16	
その他の製造卸売業 Other wholesaling manufacturer	1,030	350	728	225	509	154	630	173	315	82	
食品受託加工業 Processing on food commission	59	37	34	18	29	16	23	9	18	10	
繊維受託加工業 Processing on textile commission	166	149	79	69	57	45	45	38	26	20	
金属受託加工業 Processing on metal commission	1,181	1,131	805	761	493	473	593	556	279	259	
機械部品受託加工業 Processing on machine parts commission	670	645	455	434	299	287	354	339	187	175	
印刷関連受託加工業 Printing or other related business commission	58	53	31	29	24	20	25	22	15	12	
その他の受託加工業 Processing on others commission	510	473	315	293	216	203	236	218	141	125	
計 Total	5,201	4,248	3,371	2,656	2,239	1,754	2,681	2,046	1,369	1,019	
卸売業 Wholesale											
飲食品卸売業 Foodstuffs and beverages	263	230	161	142	112	94	135	113	73	63	
繊維、身まわり品卸売業 Textiles, clothing, and accessories	74	61	51	44	35	28	41	35	24	19	
木材、家具、建材卸売業 Lumber, furniture, building materials	369	329	261	230	157	143	201	183	93	73	
機械器具類卸売業 Machinery and appliances	258	231	187	170	112	102	141	119	72	60	
雑貨類、一般用具類卸売業 General merchandise and general tools	125	105	81	67	52	45	57	50	35	27	
その他の卸売業 Others	471	377	356	274	238	187	292	242	158	128	
計 Total	1,560	1,333	1,097	927	706	599	867	742	455	370	
小売業 Retail											
各種商品小売業 General merchandise	46	38	24	18	11	5	20	16	4	-	
飲食品小売業 Foodstuffs and beverages	1,907	1,672	1,266	1,101	899	779	998	827	518	412	
繊維、衣服、身まわり品小売業 Textiles, clothing, and accessories	356	281	223	179	159	142	174	130	74	57	
家具小売業 Furniture	38	31	25	21	19	17	19	16	6	5	
雑貨類、日用品類小売業 General merchandise, articles for daily use	1,053	891	725	611	462	397	532	427	308	236	
機械器具小売業 General machinery	866	769	556	489	384	349	379	330	198	152	
その他の小売業 Others	1,165	852	798	568	534	374	622	401	313	190	
食料品製造小売業 Groceries manufacturing	442	407	275	257	185	156	175	142	83	68	
衣服、繊維製身まわり品製造小売業 Clothing, textiles and accessories manufacturing	28	20	13	12	13	9	7	5	3	2	
家具、建具製造小売業 Furniture, building materials manufacturing	323	305	170	160	108	94	128	116	63	51	
日用品類製造小売業 Articles for daily use manufacturing	48	39	38	29	11	9	21	18	8	5	
その他の製造小売業 Other manufacturing	209	162	127	98	82	62	85	67	46	34	
計 Total	6,481	5,467	4,240	3,543	2,867	2,393	3,160	2,495	1,624	1,212	
情報通信業 Information and Communications											
情報サービス業 Information service	79	73	39	33	39	30	29	26	14	11	
新聞、出版業 Newspaper, publishing	22	21	19	14	13	10	9	9	6	4	
計 Total	101	94	58	47	52	40	38	35	20	15	
運輸業 Transport											
道路運送業 Road transport	2,226	2,024	1,034	901	545	447	542	435	194	135	
水運業 Transport by water	62	59	49	44	19	17	28	26	28	24	
計 Total	2,288	2,083	1,083	945	564	464	570	461	222	159	

(注) この表は、「(1) 所得種類別内訳」について、所得(総所得金額等)階級別、業種別の内訳を示したものである。

Note: This table indicates the breakdown by income rank and industry type with regard to "(1) Breakdown by income type".

所得階級別人員数 Number of Persons by income rank										区分 Type	
1,500万円以下 Less than 15 million yen		2,000万円以下 Less than 20 million yen		3,000万円以下 Less than 30 million yen		5,000万円以下 Less than 50 million yen		1億円以下 Less than 100 million yen			
主たるもの Main		主たるもの Main		主たるもの Main		主たるもの Main		主たるもの Main			
人 Person	人 Person	人 Person	人 Person	人 Person	人 Person	人 Person	人 Person	人 Person	人 Person	事業所得 Operating income	
28,743	21,528	27,748	20,854	24,696	18,483	15,877	12,013	7,832	5,761	事 業 所 得	
4,714	2,748	3,539	1,779	2,274	858	1,057	224	535	43	農 業 Agriculture	農 水 産 業 Agriculture, Forestry and Fishery
32	31	29	26	26	24	4	4	-	-	林 業 Forestry	
853	805	831	790	663	635	338	327	67	60	漁業、水産養殖業 Fishery, Aquaculture	
5,599	3,584	4,399	2,595	2,963	1,517	1,399	555	602	103	計 Total	
1	1	3	2	4	3	-	-	2	2	鉱 業 Mining	
868	772	545	487	255	186	87	58	36	22	総 合 工 事 業 General construction	建 設 業 Construction
1,550	1,422	907	796	399	334	122	81	43	16	職 別 工 事 業 Construction by type	
929	886	501	461	199	169	66	57	15	7	設 備 工 事 業 Equipment work	
3,347	3,080	1,953	1,744	853	689	275	196	94	45	計 Total	
50	37	42	30	19	13	13	7	8	2	食 料 品 製 造 卸 売 業 Foodstuffs wholesaling manufacturer	製 造 業 Manufacturing
12	8	12	11	6	3	4	1	-	-	織 維 工 業 Textile	
60	51	33	26	24	17	6	1	3	1	製 材、木製品、 建材製造卸売業 Lumber, wood products, building materials wholesaling manufacturer	
89	83	60	56	29	26	11	8	3	2	鉄鋼、非鉄金属、 金属製品製造卸売業 Iron and steel, non-ferrous metals, metal products wholesaling manufacturer	製 造 業 Manufacturing
88	83	53	49	25	23	11	9	4	2	機 械 器 具 製 造 卸 売 業 General machinery wholesaling manufacturer	
15	10	9	5	7	4	1	-	-	-	印 刷 業 Printing	
16	12	7	5	6	5	4	2	-	-	雑貨、一般用具類 製造卸売業 General merchandise, general tool wholesaling manufacturer	製 造 業 Manufacturing
295	66	237	55	183	29	124	13	81	10	其 他 の 製 造 卸 売 業 Other wholesaling manufacturer	
13	10	8	4	5	2	2	1	-	-	食 品 受 託 加 工 業 Processing on food commission	
20	18	14	10	11	7	6	3	1	1	織 維 受 託 加 工 業 Processing on textile commission	卸 売 業 Wholesale
188	175	131	120	83	67	34	26	7	3	金 属 受 託 加 工 業 Processing on metal commission	
125	120	104	93	52	48	19	16	5	3	機 械 部 品 受 託 加 工 業 Processing on machine parts commission	
7	5	9	8	2	-	-	-	-	-	印 刷 関 連 受 託 加 工 業 Printing or other related business commission	卸 売 業 Wholesale
110	103	60	48	33	22	15	11	5	3	其 他 の 受 託 加 工 業 Processing on others commission	
1,088	781	779	520	485	266	250	98	117	27	計 Total	
78	61	55	46	43	28	17	15	7	5	飲 食 料 品 卸 売 業 Foodstuffs and beverages	卸 売 業 Wholesale
17	15	13	11	13	8	6	1	3	2	織 維、身まわり品卸売業 Textiles, clothing, and accessories	
83	68	53	46	35	27	13	7	7	2	木 材、家 具、建 材 卸 売 業 Lumber, furniture, building materials	
57	49	36	27	35	26	8	5	2	1	機 械 器 具 類 卸 売 業 Machinery and appliances	卸 売 業 Wholesale
25	24	24	19	12	8	16	11	6	3	雑貨類、一般用具類卸売業 General merchandise and general tools	
129	96	103	76	102	66	35	19	17	10	其 他 の 卸 売 業 Others	
389	313	284	225	240	163	95	58	42	23	計 Total	
3	2	4	2	2	-	1	-	-	-	各 種 商 品 小 売 業 General merchandise	小 売 業 Retail
373	269	226	155	119	62	57	14	23	5	飲 食 料 品 小 売 業 Foodstuffs and beverages	
62	44	35	23	18	6	12	2	3	-	織 維、衣 服、 身まわり品小売業 Textiles, clothing, and accessories	
7	5	2	1	1	-	2	-	1	-	家 具 小 売 業 Furniture	小 売 業 Retail
268	197	238	174	193	146	95	62	33	13	雑貨類、日用具類小売業 General merchandise, articles for daily use	
108	87	87	65	58	41	18	10	14	3	機 械 器 具 小 売 業 General machinery	
278	137	169	77	142	70	78	25	31	13	其 他 の 小 売 業 Others	小 売 業 Retail
46	38	36	30	30	17	7	3	7	4	食 料 品 製 造 小 売 業 Groceries manufacturing	
3	2	3	2	2	-	1	1	-	-	衣 服、織 維 製 身 まわり品製造小売業 Clothing, textiles and accessories manufacturing	
36	32	22	13	6	4	3	-	2	1	家 具、建 具 製 造 小 売 業 Furniture, building materials manufacturing	小 売 業 Retail
2	2	6	4	3	3	2	-	1	-	日 用 具 類 製 造 小 売 業 Articles for daily use manufacturing	
27	25	30	19	13	7	10	5	4	1	其 他 の 製 造 小 売 業 Other manufacturing	
1,213	840	858	565	587	356	286	122	119	40	計 Total	
10	7	5	4	2	1	3	1	-	-	情 報 サ ー ビ ス 業 Information service	情 通 信 業 Information and Communications
7	6	7	5	2	2	2	2	-	-	新 聞、出 版 業 Newspaper, publishing	
17	13	12	9	4	3	5	3	-	-	計 Total	
151	108	107	64	68	22	30	8	14	4	道 路 運 送 業 Road transport	運 輸 業 Transport
19	18	17	17	25	23	9	7	2	1	水 運 業 Transport by water	
170	126	124	81	93	45	39	15	16	5	計 Total	

(4) 所得種類別（業種別）人員、所得金額（申告納税額のある者）（その2の2）

Number of income earners and amount of income by income type (business type) (Taxpayers who have income tax self-assessment) <2-2>

区分 Type	所得階級別人員数 Number of Persons by income rank										
	600万円以下 Less than 6 million yen		700万円以下 Less than 7 million yen		800万円以下 Less than 8 million yen		1,000万円以下 Less than 10 million yen		1,200万円以下 Less than 12 million yen		
	主たるもの Main		主たるもの Main		主たるもの Main		主たるもの Main		主たるもの Main		
	人 Person	人 Person	人 Person	人 Person	人 Person	人 Person	人 Person	人 Person	人 Person	人 Person	
金融業 Finance and Insurance	金融業	36	29	26	18	20	12	26	21	18	13
	保険代理業	310	207	180	104	111	69	172	84	77	39
	計	346	236	206	122	131	81	198	105	95	52
	不動産業	411	292	323	216	248	161	399	269	221	139
料旅館飲食業 Restaurant, Hotel business, Food business	料理飲食業	3,588	3,248	2,183	1,953	1,357	1,174	1,501	1,243	677	549
	旅館	178	144	136	105	76	61	72	52	51	38
	計	3,766	3,392	2,319	2,058	1,433	1,235	1,573	1,295	728	587
医療保健業 Medical and Health	病院、診療所	210	181	267	224	365	317	847	756	1,152	1,023
	歯科医	786	707	949	862	1,050	969	2,262	2,092	2,349	2,209
	その他の医療保健業	2,067	1,880	1,246	1,127	752	678	850	723	381	294
	計	3,063	2,768	2,462	2,213	2,167	1,964	3,959	3,571	3,882	3,526
弁理士等 Lawyer, Tax Accountant, Architect, etc.	弁護士	585	464	667	542	690	555	1,404	1,179	1,105	942
	司法書士、行政書士	839	722	748	642	698	604	951	836	699	619
	その他の法務 専門サービス	131	82	122	71	122	76	205	137	164	122
	税理士、公認会計士	162	77	204	104	252	138	516	307	555	345
	その他の経営 専門サービス	731	485	636	400	547	347	717	440	470	306
	不動産専門サービス	406	318	335	279	315	255	479	397	326	268
	土木建築専門サービス	606	521	432	372	255	216	358	287	167	133
	獣医師	367	349	342	325	293	278	460	430	294	279
	計	3,827	3,018	3,486	2,735	3,172	2,469	5,090	4,013	3,780	3,014
	サービス業 Service Industry	教育、学習支援	1,191	926	751	552	512	343	631	405	364
洗濯、理容、美容、浴場業		2,461	2,176	1,439	1,242	880	730	935	746	439	298
その他の対個人サービス業		638	505	376	301	248	188	284	190	135	92
廃棄物処理業		119	106	80	72	55	47	50	42	25	24
自動車整備業		1,172	1,110	719	667	407	386	422	381	190	161
その他の修理業		1,182	1,120	690	664	430	402	494	458	223	209
物品賃貸業		90	62	52	29	43	18	45	27	19	7
その他の対事業サービス業		2,993	1,926	2,030	1,191	1,397	781	1,742	1,009	882	528
娯楽業		119	89	79	62	44	33	68	44	32	21
文筆、作曲、美術家		782	597	503	395	430	337	647	499	451	339
芸能関係者		177	117	180	144	111	74	163	114	135	92
職業選手、競技関係者、職業棋士		373	113	503	73	327	63	303	114	140	99
その他のサービス業	686	525	446	352	274	215	293	214	176	120	
計	11,983	9,372	7,848	5,744	5,158	3,617	6,077	4,243	3,211	2,221	
その他の事業	16,690	11,885	10,480	6,878	6,439	3,897	7,243	4,058	3,694	1,797	
事業所得（再掲）	108,176	86,539	69,844	53,856	46,053	35,113	55,457	42,157	31,193	23,322	
利子所得	510	41	437	17	387	28	649	38	510	26	
当所得等	28,727	193	24,169	170	19,539	163	28,582	277	19,307	277	
不動産所得	167,267	78,031	130,205	57,507	100,498	43,307	136,683	58,055	86,458	34,409	
給与所得	219,656	169,921	176,286	136,845	135,177	104,075	184,586	140,421	125,990	96,308	
総合譲渡所得	2,045	258	1,696	204	1,301	146	1,930	204	1,320	151	
一時所得	12,559	2,166	10,906	2,795	8,135	2,023	8,896	1,484	5,257	639	
雑所得	135,436	15,202	96,210	8,174	70,620	4,416	96,737	4,021	63,842	1,766	
（損益通算等による差額）	-	-	-	-	-	-	-	-	-	-	
計	674,376	352,351	509,753	259,568	381,710	189,271	513,520	246,657	333,877	156,898	
分離短期譲渡所得	888	258	820	211	703	189	1,200	318	845	216	
分離長期譲渡所得	17,696	13,253	15,792	11,678	14,099	10,546	24,226	18,663	19,009	14,966	
株式等の譲渡所得等	10,823	1,892	9,548	1,646	8,481	1,442	13,062	2,524	9,431	2,002	
山林所得	173	43	134	24	94	19	159	22	109	22	
退職所得	380	86	405	96	367	121	664	169	620	165	
総計	704,336	367,883	536,452	273,223	405,454	201,588	552,831	268,353	363,891	174,269	

(注) 1 この表は、「(1) 所得種類別内訳」について、所得(総所得金額等)階級別、業種別の内訳を示したものである。

2 「当所得等」には、特定公社債等に係る利子所得も含まれている。

Note: 1 This table indicates the breakdown by income rank and industry type with regard to "(1) Breakdown by income type".

2 Dividend income, etc. includes interest income from public and corporate bonds.

所得階級別人員数										区分 Type		
Number of Persons by income rank												
1,500万円以下 Less than 15 million yen		2,000万円以下 Less than 20 million yen		3,000万円以下 Less than 30 million yen		5,000万円以下 Less than 50 million yen		1億円以下 Less than 100 million yen				
主たるもの Main		主たるもの Main		主たるもの Main		主たるもの Main		主たるもの Main				
人 Person	人 Person	人 Person	人 Person	人 Person	人 Person	人 Person	人 Person	人 Person	人 Person			
22	13	14	8	15	10	11	9	3	1	金融業	Finance	金融業 Finance and Insurance
88	41	83	45	51	29	35	18	6	1	保険代理業	Insurance agent	
110	54	97	53	66	39	46	27	9	2	計	Total	
212	135	158	98	142	90	89	52	35	13	不動産業	Real Estate	料旅館飲食業 Restaurant, Hotel, Food, restaurant
478	355	350	240	226	130	115	42	48	14	料理飲食業	Food, restaurant	
44	24	31	12	31	12	15	5	5	-	旅館	Hotel	
522	379	381	252	257	142	130	47	53	14	計	Total	
2,316	2,074	4,368	3,923	6,460	5,796	6,712	6,251	3,913	3,735	病院、診療所	Hospital, clinic	医療保健業 Medical and Health
3,410	3,233	4,333	4,129	3,773	3,593	1,631	1,500	408	332	歯科医	Dentist	
238	151	213	116	160	62	79	26	34	16	その他の医療保健業	Other medical and health	
5,964	5,458	8,914	8,168	10,393	9,451	8,422	7,777	4,355	4,083	計	Total	
1,372	1,236	1,611	1,414	1,539	1,380	928	847	451	387	弁護士	Lawyer	弁税法 Lawyer, Tax Account, Architects, etc.
650	564	552	483	344	285	102	69	34	21	司法書士、行政書士	Judicial scrivener, administrative scrivener	
190	147	211	167	263	233	154	131	42	33	その他の法務専門サービス	Other legal affairs specialty service	
954	648	1,376	1,014	1,489	1,074	934	637	345	208	税理士、公認会計士	Tax account, certified public accountant	士士士等 Lawyer, Tax Account, Architects, etc.
416	230	365	166	269	111	145	56	79	20	その他の経営専門サービス	Other management specialty service	
285	241	231	182	150	108	62	46	16	6	不動産専門サービス	Real estate specialty service	
165	131	111	86	50	32	33	12	12	5	土木建築専門サービス	Civil engineering and construction service	
312	291	224	207	130	119	52	45	8	5	獣医	Veterinarian	
4,344	3,488	4,681	3,719	4,234	3,342	2,410	1,843	987	685	計	Total	
264	158	253	146	197	105	113	60	66	27	教育、学習支援	Education, learning support	サービス業 Service Industry
277	183	197	105	123	47	65	17	29	9	洗濯、理容、美容、浴場業	Laundries, barbers, beauty culture, bathhouses	
108	71	73	48	72	32	35	14	16	6	その他の対個人サービス業	Other personal services	
17	17	18	11	10	7	8	5	-	-	廃棄物処理業	Waste disposal	
138	115	70	62	45	28	17	6	10	1	自動車整備業	Automobile repair	
135	120	71	58	37	28	13	9	4	-	その他の修理業	Other repair	
21	10	15	4	19	5	14	2	8	1	物品賃貸業	Leasing	
853	553	826	609	711	490	323	199	146	64	その他の対事業サービス業	Other services for business offices	
25	11	23	7	18	9	14	4	12	3	娯楽業	Amusement	
427	333	388	286	400	304	243	177	173	126	文筆、作曲、美術家	Literature, composition, artist	
133	93	203	159	223	179	226	182	157	124	芸能関係者	Show business	
183	152	255	218	289	241	302	255	251	218	職業選手、競技関係者、職業棋士	Professional athlete, persons involved in game, professional Go player	
135	94	98	58	59	22	34	9	14	2	その他のサービス業	Other services	
2,716	1,910	2,490	1,771	2,203	1,497	1,407	939	886	581	計	Total	
3,051	1,366	2,615	1,052	2,172	880	1,024	281	515	138	その他の事業	Other Business	
28,743	21,528	27,748	20,854	24,696	18,483	15,877	12,013	7,832	5,761	事業所得（再掲）	Operating income (Re-grouped)	総計 Grand Total
573	22	708	26	904	25	913	22	858	6	利子所得	Interest income	
22,358	372	25,095	671	26,685	1,185	21,413	1,210	12,845	904	配当所得等	Dividend income, etc.	
79,921	29,608	74,674	24,539	63,462	17,084	42,445	8,084	22,969	2,879	不動産所得	Real estate income	
132,183	101,807	143,154	111,266	119,818	88,912	69,799	46,712	34,467	19,899	給与所得	Employment income	
1,408	148	1,480	135	1,397	98	1,046	73	639	46	総合譲渡所得	Comprehensive capital gains	
4,991	594	4,682	552	4,415	402	3,358	204	2,802	79	一時所得	Occasional income	
65,944	1,448	70,331	1,214	62,808	996	40,533	628	21,412	349	雑所得	Miscellaneous income	
-	-	-	-	-	-	-	-	-	-	(損益通算等による差額)	(Difference by aggregation of profit and loss, etc.)	
336,121	155,527	347,872	159,257	304,185	127,185	195,384	68,946	103,824	29,923	計	Total	
873	222	963	250	1,023	273	838	212	585	147	分離短期譲渡所得	Short term separate capital gains	
21,602	17,667	24,810	20,809	27,547	23,785	23,182	20,595	15,827	14,402	分離長期譲渡所得	Long term separate capital gains	
10,135	2,347	10,997	2,687	11,116	3,063	8,719	2,929	6,481	2,821	株式等の譲渡所得等	Capital gains of stocks, etc.	
80	12	88	14	75	5	80	6	41	2	山林所得	Timber income	
737	196	846	210	932	209	683	214	477	146	退職所得	Retirement income	
369,548	175,971	385,576	183,227	344,878	154,520	228,886	92,902	127,235	47,441	総計	Grand Total	

(4) 所得種類別(業種別)人員、所得金額(申告納税額のある者)(その3の1)

Number of income earners and amount of income by income type (business type) (Taxpayers who have income tax self-assessment) <3-1>

区分 Type		所得階級別人員数 Number of Persons by income rank									
		2億円以下 Less than 200 million yen		5億円以下 Less than 500 million yen		10億円以下 Less than 1 billion yen		20億円以下 Less than 2 billion yen		50億円以下 Less than 5 billion yen	
		主たるもの Main		主たるもの Main		主たるもの Main		主たるもの Main		主たるもの Main	
		人 Person	人 Person	人 Person	人 Person	人 Person	人 Person	人 Person	人 Person	人 Person	人 Person
事業所得 Operating income		1,954	1,243	560	291	83	29	30	12	12	4
農水産林業 Agriculture, Forestry and Fishing	農業 Agriculture	150	5	54	-	7	1	1	-	-	-
	林業 Forestry	-	-	-	-	-	-	-	-	-	-
	漁業、水産養殖業 Fishery, Aquaculture	6	6	-	-	2	-	-	-	-	-
	計 Total	156	11	54	-	9	1	1	-	-	-
鉱業 Mining	鉱業 Mining	-	-	-	-	-	-	-	-	-	-
	建設業 Construction	総合工事業 General construction	10	2	5	3	-	-	-	-	-
		職別工事業 Construction by type	7	2	1	-	-	-	-	-	-
設備工事業 Equipment work		-	-	1	-	-	-	-	-	-	
	計 Total	17	4	7	3	-	-	-	-	-	
製造業 Manufacturing	食料品製造卸売業 Foodstuffs wholesaling manufacturer	-	-	-	-	-	-	-	-	-	-
	繊維工業 Textile	1	-	1	-	-	-	-	-	-	-
	製材、木製品、 建材製造卸売業 Lumber, wood products, building materials wholesaling manufacturer	1	1	-	-	-	-	-	-	-	-
	鉄鋼、非鉄金属、 金属製品製造卸売業 Iron and steel, non-ferrous metals, metal products wholesaling manufacturer	-	-	-	-	-	-	-	-	-	-
	機械器具製造卸売業 General machinery wholesaling manufacturer	1	1	2	-	-	-	-	-	-	-
	印刷業 Printing	1	-	-	-	-	-	-	-	-	-
	雑貨、一般用具類 製造卸売業 General merchandise, general tool wholesaling manufacturer	-	-	-	-	-	-	-	-	-	-
	その他の製造卸売業 Other wholesaling manufacturer	31	1	25	1	6	-	2	-	1	-
	食品受託加工業 Processing on food commission	-	-	-	-	-	-	-	-	-	-
	繊維受託加工業 Processing on textile commission	-	-	-	-	-	-	-	-	-	-
	金属受託加工業 Processing on metal commission	2	-	-	-	-	-	-	-	-	-
	機械部品受託加工業 Processing on machine parts commission	2	2	-	-	-	-	-	-	-	-
	印刷関連受託加工業 Printing or other related business commission	-	-	1	-	-	-	-	-	-	-
	その他の受託加工業 Processing on others commission	2	2	1	-	-	-	-	-	-	-
	計 Total	41	7	30	1	6	-	2	-	1	
卸売業 Wholesale	飲食料品卸売業 Foodstuffs and beverages	1	1	-	-	-	-	-	-	-	-
	繊維、身まわり品卸売業 Textiles, clothing, and accessories	-	-	-	-	-	-	-	-	-	-
	木材、家具、建材卸売業 Lumber, furniture, building materials	1	-	1	1	-	-	-	-	-	-
	機械器具類卸売業 Machinery and appliances	1	-	-	-	-	-	-	-	-	-
	雑貨類、一般用具類卸売業 General merchandise and general tools	1	1	-	-	-	-	2	1	-	-
	その他の卸売業 Others	6	2	5	4	-	-	1	-	-	
	計 Total	10	4	6	5	-	-	3	1	-	
小売業 Retail	各種商品小売業 General merchandise	1	-	-	-	-	-	-	-	-	-
	飲食料品小売業 Foodstuffs and beverages	4	-	1	-	-	-	-	-	-	-
	繊維、衣服、 身まわり品小売業 Textiles, clothing, and accessories	-	-	-	-	-	-	-	-	-	-
	家具小売業 Furniture	-	-	-	-	-	-	-	-	-	-
	雑貨類、日用品類小売業 General merchandise, articles for daily use	6	1	1	1	-	-	-	-	-	-
	機械器具小売業 General machinery	4	1	2	1	-	-	-	-	-	-
	その他の小売業 Others	14	2	6	1	1	-	-	-	-	-
	食料品製造小売業 Groceries manufacturing	2	-	-	-	-	-	-	-	-	-
	衣服、繊維製身ま わり品製造小売業 Clothing, textiles and accessories manufacturing	-	-	-	-	-	-	-	-	-	-
	家具、建具製造小売業 Furniture, building materials manufacturing	2	-	1	-	-	-	-	-	-	-
	日用品類製造小売業 Articles for daily use manufacturing	-	-	-	-	-	-	-	-	-	
	その他の製造小売業 Other manufacturing	-	-	-	-	-	-	-	-	-	
	計 Total	33	4	11	3	1	-	-	-	-	
情報通信業 Information and Communications	情報サービス業 Information service	1	-	-	-	-	-	-	-	-	-
	新聞、出版業 Newspaper, publishing	-	-	-	-	-	-	-	-	-	-
	計 Total	1	-	-	-	-	-	-	-	-	
運輸業 Transport	道路運送業 Road transport	7	2	-	-	-	-	-	-	-	-
	水運業 Transport by water	-	-	-	-	-	-	-	-	-	-
	計 Total	7	2	-	-	-	-	-	-	-	

(注) この表は、「(1) 所得種類別内訳」について、所得(総所得金額等)階級別、業種別の内訳を示したものである。

Note: This table indicates the breakdown by income rank and industry type with regard to "(1) Breakdown by income type".

所得階級別人員数 Number of Persons by income rank				(別掲) 損失額のある者 (Separate tabulation) Taxpayers with losses		区分 Type
100億円以下 Less than 10 billion yen		100億円超 Over 10 billion yen		人員 Number of taxpayers	損失額 Amount of losses	
主たるもの Main	人 Person	主たるもの Main	人 Person			
人 Person	人 Person	人 Person	人 Person	人 Person	百万円 Million yen	
6	1	-	-	199,327	146,920	事業所得 Operating income
-	-	-	-	132,778	74,894	農業 Agriculture
-	-	-	-	61	51	林業 Forestry
-	-	-	-	862	563	漁業、水産養殖業 Fishery, Aquaculture
-	-	-	-	133,701	75,508	計 Total
-	-	-	-	4	12	鉱業 Mining
-	-	-	-	1,615	1,885	総合工事業 General construction
-	-	-	-	1,946	1,705	職別工事業 Construction by type
-	-	-	-	558	408	設備工事業 Equipment work
-	-	-	-	4,119	3,998	計 Total
-	-	-	-	330	638	食料品製造卸売業 Foodstuffs wholesaling manufacturer
-	-	-	-	166	225	繊維工業 Textile
-	-	-	-	283	396	製材、木製品、 建材製造卸売業 Lumber, wood products, building materials wholesaling manufacturer
-	-	-	-	117	151	鉄鋼、非鉄金属、 金属製品製造卸売業 Iron and steel, non-ferrous metals, metal products wholesaling manufacturer
-	-	-	-	108	80	機械器具製造卸売業 General machinery wholesaling manufacturer
-	-	-	-	129	108	印刷業 Printing
-	-	-	-	116	174	雑貨、一般用具類 製造卸売業 General merchandise, general tool wholesaling manufacturer
1	-	-	-	507	525	その他の製造卸売業 Other wholesaling manufacturer
-	-	-	-	110	132	食品受託加工業 Processing on food commission
-	-	-	-	243	251	繊維受託加工業 Processing on textile commission
-	-	-	-	231	249	金属受託加工業 Processing on metal commission
-	-	-	-	130	148	機械部品受託加工業 Processing on machine parts commission
-	-	-	-	57	56	印刷関連受託加工業 Printing or other related business commission
-	-	-	-	199	159	その他の受託加工業 Processing on others commission
1	-	-	-	2,726	3,292	計 Total
-	-	-	-	264	297	飲食料品卸売業 Foodstuffs and beverages
-	-	-	-	176	202	繊維、身まわり品卸売業 Textiles, clothing, and accessories
-	-	-	-	437	643	木材、家具、建材卸売業 Lumber, furniture, building materials
-	-	-	-	177	160	機械器具類卸売業 Machinery and appliances
-	-	-	-	233	287	雑貨類、一般用具類卸売業 General merchandise and general tools
-	-	-	-	376	441	その他の卸売業 Others
-	-	-	-	1,663	2,029	計 Total
-	-	-	-	83	82	各種商品小売業 General merchandise
-	-	-	-	4,202	4,948	飲食料品小売業 Foodstuffs and beverages
-	-	-	-	1,368	1,578	繊維、衣服、 身まわり品小売業 Textiles, clothing, and accessories
-	-	-	-	113	154	家具小売業 Furniture
-	-	-	-	2,474	3,034	雑貨類、日用品類小売業 General merchandise, articles for daily use
-	-	-	-	984	1,064	機械器具小売業 General machinery
-	-	-	-	3,569	3,643	その他の小売業 Others
-	-	-	-	476	509	食料品製造小売業 Groceries manufacturing
-	-	-	-	88	72	衣服、繊維製身ま わり品製造小売業 Clothing, textiles and accessories manufacturing
-	-	-	-	279	289	家具、建具製造小売業 Furniture, building materials manufacturing
-	-	-	-	108	101	日用品類製造小売業 Articles for daily use manufacturing
-	-	-	-	206	201	その他の製造小売業 Other manufacturing
-	-	-	-	13,950	15,676	計 Total
-	-	-	-	34	21	情報サービス業 Information service
-	-	-	-	29	26	新聞、出版業 Newspaper, publishing
-	-	-	-	63	47	計 Total
-	-	-	-	616	394	道路運送業 Road transport
-	-	-	-	15	8	水運業 Transport by water
-	-	-	-	631	402	計 Total

(4) 所得種類別(業種別)人員、所得金額(申告納税額のある者)(その3の2)

Number of income earners and amount of income by income type (business type) (Taxpayers who have income tax self-assessment) <3-2>

区分 Type		所得階級別人員数 Number of Persons by income rank											
		2億円以下 Less than 200 million yen		5億円以下 Less than 500 million yen		10億円以下 Less than 1 billion yen		20億円以下 Less than 2 billion yen		50億円以下 Less than 5 billion yen			
		主たるもの Main		主たるもの Main		主たるもの Main		主たるもの Main		主たるもの Main			
		人 Person	人 Person	人 Person	人 Person	人 Person	人 Person	人 Person	人 Person	人 Person	人 Person	人 Person	
Finance and Insurance	金融業 Finance	保険業	1	1	1	-	-	-	-	-	-	-	-
		代理業 Insurance agent	5	-	-	-	1	-	-	-	-	-	-
		計	6	1	1	-	1	-	-	-	-	-	-
Real Estate	不動産業 Real Estate		12	3	3	3	-	-	1	-	-	-	-
		計	12	3	3	3	-	-	1	-	-	-	-
Food, restaurant and Hotel	旅館飲食業 Food, restaurant and Hotel	料理飲食業	12	3	4	-	-	-	1	-	-	-	-
		旅館	-	-	1	-	-	-	-	-	-	-	-
		計	12	3	5	-	-	-	1	-	-	-	-
Hospital, clinic and Dentist	医療保健業 Hospital, clinic and Dentist	病院、診療所	807	738	143	122	9	5	4	3	1	1	
		歯科	48	19	10	2	2	-	-	-	-	-	
		その他の医療保健業	12	5	2	-	-	-	-	-	-	-	
		計	867	762	155	124	11	5	4	3	1	1	
Lawyer, Tax Accountant, Architect, etc.	弁理士等 Lawyer, Tax Accountant, Architect, etc.	弁護士	182	161	59	54	12	7	2	2	1	-	
		司法書士、行政書士	9	4	3	1	2	1	-	-	-	-	
		その他の法務専門サービス	9	6	6	4	-	-	-	-	-	-	
		税理士、公認会計士	82	32	17	4	2	-	-	-	1	-	
		その他の経営専門サービス	27	8	8	2	4	-	3	1	-	-	
		不動産専門サービス	3	-	1	-	-	-	-	-	-	-	
		土木建築専門サービス	1	-	-	-	-	-	-	-	-	-	
		獣医師	2	1	-	-	-	-	-	-	-	-	
		計	315	212	94	65	20	8	5	3	2	-	
		Education, learning support and other services	サービス業 Education, learning support and other services	教育、学習支援	26	14	6	-	1	-	-	-	-
洗濯、理容、美容、浴場業	9			1	3	-	-	-	-	-	-	-	
その他の対個人サービス業	3			1	-	-	-	-	-	-	-	-	
廃棄物処理業	-			-	-	-	-	-	-	-	-	-	
自動車整備業	1			-	-	-	-	-	-	-	-	-	
その他の修理業	3			-	-	-	-	-	-	-	-	-	
物品賃貸業	3			-	-	-	-	-	-	-	-	-	
その他の対事業サービス業	28			6	18	2	1	-	2	2	-	-	
娯楽業	5			-	2	-	1	1	-	-	-	-	
文筆、作曲、美術家	49			33	20	15	4	3	1	1	4	2	
Professional athlete, persons involved in game, professional Go player	芸能関係者 Professional athlete, persons involved in game, professional Go player	芸能関係者	77	62	36	31	9	8	-	-	-	-	
		職業選手、競技関係者、職業棋士	96	85	36	31	4	3	1	1	-	-	
		計	4	-	3	1	-	-	4	4	4	2	
	その他の事業	173	28	70	7	15	-	9	1	4	1		
事業所得(再掲) Operating income (Re-grouped)		1,954	1,243	560	291	83	29	30	12	12	4		
利子所得 Interest income		451	1	291	-	83	-	41	-	13	-		
配当所得等 Dividend income, etc.		4,463	419	1,888	255	492	80	224	37	109	20		
不動産所得 Real estate income		7,133	537	2,477	92	441	6	146	1	63	-		
給与所得 Employment income		9,842	4,397	3,637	1,037	846	156	358	39	152	6		
総合譲渡所得 Comprehensive capital gains		207	9	84	4	18	2	8	-	5	-		
一時所得 Occasional income		1,100	22	473	3	119	2	54	1	21	-		
雑所得 Miscellaneous income		6,579	145	2,349	87	519	16	212	6	99	1		
(損益通算等による差額) (Difference by aggregation of profit and loss, etc.)		-	-	-	-	-	-	-	-	-	-		
計 Total		31,729	6,773	11,759	1,769	2,601	291	1,073	96	474	31		
分離短期譲渡所得 Short term separate capital gains		241	56	120	26	25	2	8	1	3	-		
分離長期譲渡所得 Long term separate capital gains		5,932	5,458	2,037	1,864	332	293	70	51	28	20		
株式等の譲渡所得等 Capital gains of stocks, etc.		3,147	1,855	1,843	1,387	578	482	291	252	138	126		
山林所得 Timber income		10	1	4	1	-	-	1	-	-	-		
退職所得 Retirement income		226	74	141	36	34	3	16	4	9	1		
総計 Grand Total		41,285	14,217	15,904	5,083	3,570	1,071	1,459	404	652	178		

(注) 1 この表は、「(1) 所得種類別内訳」について、所得(総所得金額等)階級別、業種別の内訳を示したものである。

2 「配当所得等」には、特定公社債等に係る利子所得も含まれている。

Note: 1 This table indicates the breakdown by income rank and industry type with regard to "(1) Breakdown by income type".

2 Dividend income, etc. includes interest income from public and corporate bonds.

所得階級別人員数 Number of Persons by income rank				(別掲) 損失額のある者 (Separate tabulation) Taxpayers with losses		区分 Type	
100億円以下 Less than 10 billion yen		100億円超 Over 10 billion yen		人員 Number of taxpayers	損失額 Amount of losses		
主たるもの Main	人 Person	主たるもの Main	人 Person				
人 Person	人 Person	人 Person	人 Person	人 Person	百万円 Million yen		
-	-	-	-	131	932	金融業 Finance	金融業 Finance and Insurance
-	-	-	-	461	319	保険代理業 Insurance agent	
-	-	-	-	592	1,250	計 Total	
-	-	-	-	1,323	2,392	不動産業 Real Estate	料旅館飲食業 Restaurant, Hotel business, Medical and Health
-	-	-	-	5,673	7,741	料理飲食業 Food, restaurant	
-	-	-	-	544	959	旅館 Hotel	
-	-	-	-	6,217	8,700	計 Total	
-	-	-	-	594	1,679	病院、診療所 Hospital, clinic	医療保健業 Medical and Health
-	-	-	-	505	1,275	歯科医 Dentist	
-	-	-	-	1,495	1,275	その他の医療保健業 Other medical and health	
-	-	-	-	2,594	4,230	計 Total	
-	-	-	-	334	549	弁護士 Lawyer	弁税建築業 Lawyer, Tax Account, Architects, etc.
-	-	-	-	969	666	司法書士、行政書士 Judicial scrivener, administrative scrivener	
-	-	-	-	349	240	その他の法務専門サービス Other legal affairs specialty service	
-	-	-	-	755	733	税理士、公認会計士 Tax accountant, certified public accountant	
-	-	-	-	1,146	1,095	その他の経営専門サービス Other management specialty service	
-	-	-	-	321	334	不動産専門サービス Real estate specialty service	
-	-	-	-	535	546	土木建築専門サービス Civil engineering and construction service	
-	-	-	-	118	154	獣医師 Veterinarian	
-	-	-	-	4,527	4,318	計 Total	
-	-	-	-	2,703	2,231	教育、学習支援 Education, learning support	
-	-	-	-	2,371	2,157	洗濯、理容、美容、浴場業 Laundries, barbers, beauty culture, bathhouses	サービス業 Service Industry
-	-	-	-	961	918	その他の対個人サービス業 Other personal services	
-	-	-	-	29	41	廃棄物処理業 Waste disposal	
-	-	-	-	549	636	自動車整備業 Automobile repair	
-	-	-	-	348	269	その他の修理業 Other repair	
-	-	-	-	160	319	物品賃貸業 Leasing	
1	-	-	-	1,909	1,568	その他の対事業サービス業 Other services for business offices	
-	-	-	-	501	1,000	娯楽業 Amusement	
1	-	-	-	1,586	1,489	文筆、作曲、美術家 Literature, composition, artist	
-	-	-	-	551	639	芸能関係者 Show business	
1	1	-	-	269	1,143	職業選手、競技関係者、職業棋士 Professional athlete, persons involved in game, professional Go player	
-	-	-	-	660	647	その他のサービス業 Other services	
3	1	-	-	12,597	13,057	計 Total	
2	-	-	-	14,620	12,010	その他の事業 Other Business	
6	1	-	-	199,327	146,920	事業所得(再掲) Operating income (Re-grouped)	
7	-	8	-	-	-	利子所得 Interest income	
32	6	20	5	-	-	配当所得等 Dividend income, etc.	
15	-	11	-	46,178	42,616	不動産所得 Real estate income	
42	1	27	-	-	-	給与所得 Employment income	
3	-	1	-	6,367	3,526	総合譲渡所得 Comprehensive capital gains	
7	-	9	-	-	-	一時所得 Occasional income	
30	-	16	-	-	-	雑所得 Miscellaneous income	
-	-	-	-	-	170,777	(損益通算等による差額) (Difference by aggregation of profit and loss, etc.)	
142	8	92	5	251,872	363,839	計 Total	
2	-	-	-	721	-	分離短期譲渡所得 Short term separate capital gains	
4	1	1	1	4,922	-	分離長期譲渡所得 Long term separate capital gains	
43	40	26	25	-	-	株式等の譲渡所得等 Capital gains of stocks, etc.	
-	-	-	-	111	-	山林所得 Timber income	
1	-	-	-	-	-	退職所得 Retirement income	
192	49	119	31	257,626	363,839	総計 Grand Total	

(4) 所得種別(業種別) 人員、所得金額(還付申告をした者) (その1の1)

Number of income earners and amount of income by income type (business type) (Filing returns for refund) <1-1>

区分 Type	人員 Number of taxpayers		所得金額 Amount of income	所得階級別人員数 Number of Persons by income rank					
	主たるもの Main	人 Person		70万円以下 Less than 0.7 million yen		100万円以下 Less than 1 million yen		150万円以下 Less than 1.5 million yen	
			人 Person	主たるもの Main	人 Person	主たるもの Main	人 Person	主たるもの Main	人 Person
事業所得 Operating income	1,215,732	874,627	2,049,838	334,716	290,745	118,990	88,115	164,738	109,213
農業 Agriculture, Forestry and Fishing	183,391	71,910	92,224	50,208	34,770	21,440	8,891	33,541	10,751
水産業 Aquaculture	467	312	419	152	119	51	39	81	52
林業 Forestry	8,908	5,234	6,963	2,772	2,319	951	637	1,586	800
漁業、水産養殖業 Fishery, Aquaculture	192,766	77,456	99,606	53,132	37,208	22,442	9,567	35,208	11,603
計 Total	16	4	10	3	1	1	-	2	-
鉱業 Mining	8,781	5,647	11,029	1,819	1,449	846	565	1,401	866
建設業 Construction	15,281	10,260	17,418	3,353	2,611	1,673	1,169	2,655	1,788
総合工事業 General construction	5,524	3,339	6,754	997	758	469	292	912	518
職別工事業 Construction by type	29,586	19,246	35,201	6,169	4,818	2,988	2,026	4,968	3,172
設備工事業 Equipment work	1,005	636	787	390	297	128	78	160	91
計 Total	709	512	670	266	227	81	54	114	73
製造業 Manufacturing	1,203	832	909	487	391	162	99	197	117
食料品製造卸売業 Foodstuffs wholesaling manufacturer	472	302	503	122	90	58	39	81	50
繊維工業 Textile	523	319	619	112	84	51	33	86	54
製材、木製品、 建材製造卸売業 Lumber, wood products, building materials wholesaling manufacturer	637	475	615	223	198	88	59	103	66
鉄鋼、非鉄金属、 金属製品製造卸売業 Iron and steel, non-ferrous metals, metal products wholesaling manufacturer	817	630	607	411	358	99	64	116	85
機械器具製造卸売業 General machinery wholesaling manufacturer	2,934	845	2,465	487	307	228	103	341	135
印刷 Printing	260	129	165	98	73	28	11	46	17
雑貨、一般用具類 製造卸売業 General merchandise, general tool wholesaling manufacturer	1,037	665	677	413	307	180	102	189	110
その他の製造卸売業 Other wholesaling manufacturer	1,276	811	1,232	304	229	150	102	254	145
食品受託加工業 Processing on food commission	676	432	649	154	116	92	52	125	69
繊維受託加工業 Processing on textile commission	520	394	644	142	120	60	45	93	58
金属受託加工業 Processing on metal commission	1,205	785	1,115	362	275	155	103	219	134
機械部品受託加工業 Processing on machine parts commission	13,274	7,767	11,657	3,971	3,072	1,560	944	2,124	1,204
印刷関連受託加工業 Printing or other related business commission	862	536	678	285	225	107	62	151	80
その他の受託加工業 Processing on others commission	545	350	448	214	171	60	35	75	34
計 Total	948	602	876	282	213	119	77	162	99
卸売業 Wholesale	738	457	828	201	154	84	46	132	69
飲食料品卸売業 Foodstuffs and beverages	1,033	739	890	451	378	115	76	154	98
繊維、身まわり品卸売業 Textiles, clothing, and accessories	1,329	773	1,236	396	328	123	70	215	101
木材、家具、建材卸売業 Lumber, furniture, building materials	5,455	3,457	4,956	1,829	1,469	608	366	889	481
機械器具類卸売業 Machinery and appliances	333	220	226	153	122	38	23	33	23
雑貨類、一般用具類卸売業 General merchandise and general tools	9,689	6,293	6,379	4,254	3,393	1,214	723	1,502	853
その他の卸売業 Others	3,206	2,176	2,024	1,592	1,282	416	241	402	226
計 Total	216	148	169	97	76	16	14	41	23
小売業 Retail	12,001	9,309	19,324	4,788	4,119	1,229	891	1,487	1,001
各種商品小売業 General merchandise	3,251	2,135	2,694	1,128	885	425	272	564	349
飲食料品小売業 Foodstuffs and beverages	7,415	4,433	5,044	2,945	2,306	826	477	1,085	552
繊維、衣服、 身まわり品小売業 Textiles, clothing, and accessories	2,437	1,770	1,999	1,058	891	286	192	360	235
家具小売業 Furniture	334	248	260	165	139	42	26	42	25
雑貨類、日用具類小売業 General merchandise, articles for daily use	1,271	921	976	488	397	167	112	233	171
機械器具小売業 General machinery	472	326	325	216	172	58	44	71	38
その他の小売業 Others	1,029	721	820	451	382	117	86	127	71
食料品製造小売業 Groceries manufacturing	41,654	28,700	40,239	17,335	14,164	4,834	3,101	5,947	3,567
衣服、繊維製身ま わり品製造小売業 Clothing, textiles and accessories manufacturing	508	362	909	121	115	28	20	42	30
家具、建具製造小売業 Furniture, building materials manufacturing	365	311	573	111	105	25	19	46	34
計 Total	873	673	1,482	232	220	53	39	88	64
運輸業 Transport	8,427	5,111	7,097	2,274	1,866	1,038	651	1,590	889
道路運送業 Road transport	116	58	130	24	23	9	5	17	9
水路運送業 Transport by water	8,543	5,169	7,227	2,298	1,889	1,047	656	1,607	898
計 Total									

(注) この表は、「(1) 所得種別内訳」について、所得(総所得金額等)階級別、業種別の内訳を示したものである。

Note: This table indicates the breakdown by income rank and industry type with regard to "(1) Breakdown by income type".

所得階級別人員数 Number of Persons by income rank										区分 Type		
200万円以下 Less than 2 million yen		250万円以下 Less than 2.5 million yen		300万円以下 Less than 3 million yen		400万円以下 Less than 4 million yen		500万円以下 Less than 5 million yen		事業所得 Operating income		
主たるもの Main		主たるもの Main		主たるもの Main		主たるもの Main		主たるもの Main				
人 Person	人 Person	人 Person	人 Person	人 Person	人 Person	人 Person	人 Person	人 Person	人 Person			
123,509	76,324	92,503	56,865	70,781	44,092	99,183	62,880	65,189	41,338			
24,277	6,515	16,161	4,112	10,572	2,486	11,678	2,420	6,262	952	農業 Agriculture	農水産林業 Agriculture, Forestry and Fishing	
67	43	37	23	33	14	22	15	11	3	林業 Forestry		
1,062	492	732	288	546	224	671	268	321	120	漁業、水産養殖業 Fishery, Aquaculture		
25,406	7,050	16,930	4,423	11,151	2,724	12,371	2,703	6,594	1,075	計 Total		
2	2	2	-	1	-	4	1	-	-	鉱業 Mining		
1,163	671	904	494	759	420	940	592	454	287	総合工事業 General construction	建設業 Construction	
2,196	1,421	1,639	1,008	1,141	668	1,437	890	658	414	職別工事業 Construction by type		
729	413	644	334	473	256	704	403	347	227	設備工事業 Equipment work		
4,088	2,505	3,187	1,836	2,373	1,344	3,081	1,885	1,459	928	計 Total		
118	71	69	36	51	25	48	25	17	6	食料品製造卸売業 Foodstuffs wholesaling manufacturer	製 業 製造業 Manufacturing	
86	54	53	32	32	22	39	27	14	8	繊維工業 Textile		
131	91	85	56	57	32	52	28	14	7	製材、木製品、 建材製造卸売業 Lumber, wood products, building materials wholesaling manufacturer		
60	36	41	28	35	21	37	18	17	12	鉄鋼、非鉄金属、 金属製品製造卸売業 Iron and steel, non- ferrous metals, metal products wholesaling manufacturer		
66	36	55	28	44	17	44	26	30	21	機械器具製造卸売業 General machinery wholesaling manufacturer		
61	36	69	46	35	24	27	23	12	11	印刷業 Printing		
64	38	43	31	31	20	22	15	16	9	雑貨、一般用具類 製造卸売業 General merchandise, general tool wholesaling manufacturer		
317	91	248	68	207	34	321	64	206	20	その他の製造卸売業 Other wholesaling manufacturer		
32	7	16	8	16	9	15	3	2	1	食品受託加工業 Processing on food commission		
96	59	60	33	34	18	30	20	18	11	繊維受託加工業 Processing on textile commission		
180	109	134	83	76	43	87	48	45	30	金属受託加工業 Processing on metal commission		
100	63	68	50	50	30	37	29	28	14	機械部品受託加工業 Processing on machine parts commission		
63	51	52	34	34	26	35	30	22	16	印刷関連受託加工業 Printing or other related business commission		
145	91	95	62	72	41	86	45	31	16	その他の受託加工業 Processing on others commission		
1,519	833	1,088	595	774	362	880	401	472	182	計 Total		
100	60	76	47	46	24	39	16	25	13	飲食料品卸売業 Foodstuffs and beverages		卸 売 業 Wholesale
64	34	43	22	20	13	32	20	16	8	繊維、身まわり品卸売業 Textiles, clothing, and accessories		
128	69	83	50	48	30	65	37	26	13	木材、家具、建材卸売業 Lumber, furniture, building materials		
83	50	59	32	39	19	48	29	39	22	機械器具類卸売業 Machinery and appliances		
102	53	61	35	42	25	47	30	23	19	雑貨類、一般用具類卸売業 General merchandise and general tools		
137	78	103	56	61	31	106	49	69	30	その他の卸売業 Others		
614	344	425	242	256	142	337	181	198	105	計 Total		
39	20	20	9	17	8	14	6	5	2	各種商品小売業 General merchandise	小 売 業 Retail	
890	472	568	283	381	188	425	217	204	88	飲食料品小売業 Foodstuffs and beverages		
275	142	187	104	105	57	108	69	52	27	繊維、衣服、 身まわり品小売業 Textiles, clothing, and accessories		
20	9	14	10	6	5	13	5	5	3	家具小売業 Furniture		
994	652	678	460	508	364	653	469	377	279	雑貨類、日用具類小売業 General merchandise, articles for daily use		
368	207	238	137	151	83	178	96	84	47	機械器具小売業 General machinery		
748	348	522	222	361	154	425	195	214	103	その他の小売業 Others		
234	127	154	100	109	71	138	99	51	36	食料品製造小売業 Groceries manufacturing		
31	21	20	13	12	6	11	9	6	4	衣服、繊維製身ま わり品製造小売業 Clothing, textiles and accessories manufacturing		
170	120	83	47	53	33	39	25	25	11	家具、建具製造小売業 Furniture, building materials manufacturing		
48	25	24	16	17	13	15	8	10	4	日用具類製造小売業 Articles for daily use manufacturing		
85	52	77	40	34	23	55	29	32	20	その他の製造小売業 Other manufacturing		
3,902	2,195	2,585	1,441	1,754	1,005	2,074	1,227	1,065	624	計 Total		
41	23	39	24	47	34	64	43	41	26	情報サービス業 Information service	情 通 信 業 Information and Communications	
41	32	30	26	23	19	38	34	23	22	新聞、出版業 Newspaper, publishing		
82	55	69	50	70	53	102	77	64	48	計 Total		
1,133	548	813	387	552	269	644	330	241	108	道路運送業 Road transport	運 輸 業 Transport	
15	4	12	2	8	2	9	2	9	6	水運業 Transport by water		
1,148	552	825	389	560	271	653	332	250	114	計 Total		

(4) 所得種類別（業種別）人員、所得金額（還付申告をした者）（その1の2）

Number of income earners and amount of income by income type (business type) (Filing returns for refund) <1-2>

区分 Type	人員		所得金額 Amount of income	所得階級別人員数 Number of Persons by income rank						
	Number of taxpayers	主たるもの		70万円以下 Less than 0.7 million yen		100万円以下 Less than 1 million yen		150万円以下 Less than 1.5 million yen		
		Person		Person	Person	Person	Person	Person	Person	
金融業 Finance and Insurance	金融代理業 Finance	524	348	1,035	77	64	48	42	67	50
		12,489	9,807	22,551	2,299	1,999	1,161	935	1,870	1,418
不動産業 Real Estate	不動産業 Real Estate	3,273	1,673	4,912	464	390	173	113	334	154
		15,640	10,462	10,683	6,831	5,537	1,930	1,209	2,451	1,456
料旅館飲食業 Hotel business, Restaurant, Hotel, food, restaurant	料理飲食業 Food, restaurant	15,640	10,462	10,683	6,831	5,537	1,930	1,209	2,451	1,456
		1,585	1,050	964	730	614	171	108	243	132
医療業 Medical and Health	病院、診療所 Hospital, clinic	10,631	8,413	72,318	612	526	90	62	202	134
		25,643	23,817	144,279	2,238	2,089	515	442	889	760
弁税法務士 Lawyer, Tax Accountant, etc.	弁護士 Lawyer	20,182	17,188	115,402	4,005	3,946	449	415	687	601
		11,348	9,213	25,681	2,383	2,163	659	491	1,068	796
士等 Accountant, etc.	税理士、公認会計士 Tax accountant, certified public accountant	39,779	30,868	227,908	1,524	1,281	529	412	1,177	769
		15,445	8,669	31,318	1,682	1,502	530	364	1,085	616
サービス業 Service Industry	その他のサービス業 Other services for business offices	254,077	213,528	421,960	60,693	57,662	32,060	29,437	39,305	34,393
		1,045	726	936	391	338	111	70	157	101
その他の事業 Other Business	その他の事業 Other services	9,432	7,085	11,878	3,112	2,833	848	666	1,275	889
		514,012	434,826	804,337	162,933	151,788	57,611	50,636	71,784	60,003
事業所得（再掲） Operating income (Re-grouped)		1,215,732	874,627	2,049,838	334,716	290,745	118,990	88,115	164,738	109,213
利子所得 Interest income		6,657	694	2,869	1,143	381	277	37	480	50
配当所得 Dividend income, etc.		1,155,090	212,598	527,431	282,104	144,323	64,841	10,586	117,070	11,276
不動産所得 Real estate income		620,728	135,473	409,471	84,218	48,479	41,715	15,294	78,272	20,561
給与所得 Employment income		7,959,250	7,328,264	30,636,823	895,015	820,121	399,099	343,972	906,517	796,975
総合譲渡所得 Comprehensive capital gains		10,927	1,936	12,295	2,166	969	664	175	1,106	242
一時所得 Occasional income		69,519	11,410	39,414	9,654	4,745	5,010	1,368	10,237	1,854
雑所得 Miscellaneous income		5,650,367	4,406,290	6,367,471	1,279,799	1,155,115	530,745	454,169	1,231,406	1,081,776
（損益通算等による差額） (Difference by aggregation of profit and loss, etc.)		-	-	268,145	-	-	-	-	-	-
計 Total		16,688,270	12,971,292	40,313,756	2,888,815	2,464,878	1,161,341	913,716	2,509,826	2,021,947
分離短期譲渡所得 Short term separate capital gains		2,097	397	4,488	187	102	76	32	130	41
分離長期譲渡所得 Long term separate capital gains		12,873	2,779	28,997	1,453	716	761	270	1,182	323
株式等の譲渡所得等 Capital gains of stocks, etc.		241,716	51,122	312,945	43,391	23,007	10,957	3,255	20,486	4,191
山林所得 Timber income		985	205	468	209	98	113	34	147	20
退職所得 Retirement income		28,392	15,561	110,830	749	420	703	245	1,602	632
総計 Grand Total		16,974,333	13,041,356	40,771,483	2,934,804	2,489,221	1,173,951	917,552	2,533,373	2,027,154

(注) 1 この表は、「(1) 所得種類別内訳」について、所得(総所得金額等)階級別、業種別の内訳を示したものである。

2 「配当所得等」には、特定公社債等に係る利子所得も含まれている。

Note: 1 This table indicates the breakdown by income rank and industry type with regard to "(1) Breakdown by income type".

2 Dividend income, etc. includes interest income from public and corporate bonds.

所得階級別人員数 Number of Persons by income rank										区分 Type	
200万円以下 Less than 2 million yen		250万円以下 Less than 2.5 million yen		300万円以下 Less than 3 million yen		400万円以下 Less than 4 million yen		500万円以下 Less than 5 million yen			
人 Person	主たるもの Main	人 Person	主たるもの Main	人 Person	主たるもの Main	人 Person	主たるもの Main	人 Person	主たるもの Main		
57	36	46	27	44	29	69	32	33	16	金融業 Finance	金融 保険業 融業
1,530	1,117	1,206	861	972	715	1,354	1,042	800	667	保険代理業 Insurance agent	
1,587	1,153	1,252	888	1,016	744	1,423	1,074	833	683	計 Total	
380	129	343	106	285	111	464	222	341	172	不動産業 Real Estate	料 旅館 飲食業
1,563	844	957	484	619	329	648	322	300	151	料理飲食業 Food, restaurant	
157	76	93	48	55	26	57	26	33	16	旅館 Hotel	
1,720	920	1,050	532	674	355	705	348	333	167	計 Total	病 院、診 療所 医 保健業
242	172	261	181	270	184	655	487	650	506	病院、診療所 Hospital, clinic	
1,013	880	1,038	910	1,090	969	2,355	2,160	2,479	2,311	歯科医 Dentist	
1,507	944	1,064	653	755	493	851	540	443	268	その他の医療保健業 Other medical and health	医 保 健 業
2,762	1,996	2,363	1,744	2,115	1,646	3,861	3,187	3,572	3,085	計 Total	
770	666	785	682	857	709	1,833	1,512	1,876	1,537	弁護士 Lawyer	
1,094	766	910	669	850	682	1,416	1,176	1,037	882	司法書士、行政書士 Judicial scrivener, administrative scrivener	
1,165	770	1,074	711	1,058	757	1,698	1,258	1,311	993	その他の法務 専門サービス Other legal affairs specialty service	
1,791	914	1,959	1,097	1,907	1,186	3,755	2,778	3,741	2,998	税理士、公認会計士 Tax account, certified public accountant	士 士 士 等
1,287	576	1,276	569	1,316	581	2,381	1,201	1,819	952	その他の経営 専門サービス Other management specialty service	
835	655	817	650	808	660	1,404	1,131	1,064	899	不動産専門サービス Real estate specialty service	
1,381	1,110	1,282	1,039	1,192	996	1,925	1,638	1,368	1,201	土木建築専門サービス Civil engineering and construction service	サ ー ビ ス 業
121	83	89	65	94	67	112	90	57	41	獣医 Veterinarian	
8,444	5,540	8,192	5,482	8,082	5,638	14,524	10,784	12,273	9,503	計 Total	
5,188	3,700	3,295	2,332	2,126	1,507	2,251	1,558	1,065	730	教育、学習支援 Education, learning support	サ ー ビ ス 業
2,370	1,503	1,290	810	804	503	780	493	339	206	洗濯、理容、美容、浴場業 Laundries, barbers, beauty culture, bathhouses	
993	634	694	470	546	374	653	456	332	236	その他の対個人サービス業 Other personal services	
17	8	15	8	12	6	13	6	12	8	廃棄物処理業 Waste disposal	サ ー ビ ス 業
373	251	217	140	174	114	156	92	67	41	自動車整備業 Automobile repair	
318	165	202	105	165	102	165	95	82	51	その他の修理業 Other repair	
46	25	30	18	19	8	27	15	18	5	物品賃貸業 Leasing	サ ー ビ ス 業
27,081	22,611	19,855	16,070	14,996	11,719	21,698	15,615	14,921	9,209	その他の対事業サービス業 Other services for business offices	
120	70	77	47	61	38	67	36	24	10	娯楽業 Amusement	
8,287	7,152	6,806	5,910	5,250	4,638	7,442	6,606	4,556	4,091	文筆、作曲、美術家 Literature, composition, artist	サ ー ビ ス 業
4,025	3,409	3,097	2,666	2,404	2,079	3,282	2,876	2,045	1,781	芸能関係者 Show business	
963	805	884	704	867	734	1,469	1,272	1,140	1,031	職業選手、競技 関係者、職業棋士 Professional athlete, persons involved in game, professional Go player	
920	592	733	483	577	346	813	526	465	299	その他のサービス業 Other services	サ ー ビ ス 業
50,701	40,925	37,195	29,763	28,001	22,168	38,816	29,646	25,066	17,698	計 Total	
21,154	12,125	16,997	9,374	13,669	7,529	19,888	10,812	12,669	6,954	その他の事業 Other Business	
123,509	76,324	92,503	56,865	70,781	44,092	99,183	62,880	65,189	41,338	事業所得（再掲） Operating income (Re-grouped)	利 子 所 得 等 配 当 所 得 等 不 動 産 所 得 給 与 所 得 総 合 譲 渡 所 得 一 時 所 得 雑 所 得 （損益通算等による差額） 計 Total
454	39	400	36	358	26	543	37	437	32	利子所得 Interest income	
110,009	7,678	93,450	5,762	75,776	4,634	111,131	7,038	79,593	5,107	配当所得等 Dividend income, etc.	
73,815	14,193	59,867	9,967	48,630	7,408	67,961	9,679	43,196	4,868	不動産所得 Real estate income	株 式 等 の 譲 渡 所 得 等 山 林 所 得 退 職 計 総 計 Grand Total
797,144	698,796	710,440	633,067	591,813	530,819	957,222	887,527	703,985	675,142	給与所得 Employment income	
1,005	169	793	113	642	68	916	85	667	32	総合譲渡所得 Comprehensive capital gains	
8,957	1,084	6,632	681	5,170	520	7,178	541	4,382	296	一時所得 Occasional income	株 式 等 の 譲 渡 所 得 等 山 林 所 得 退 職 計 総 計 Grand Total
892,289	737,930	571,241	430,703	357,805	247,306	367,603	216,022	153,203	60,573	雑所得 Miscellaneous income (Difference by aggregation of profit and loss, etc.)	
-	-	-	-	-	-	-	-	-	-	（損益通算等による差額） 計 Total	
2,007,182	1,536,213	1,535,326	1,137,194	1,150,975	834,873	1,611,737	1,183,809	1,050,652	787,388	分離短期譲渡所得 Short term separate capital gains	株 式 等 の 譲 渡 所 得 等 山 林 所 得 退 職 計 総 計 Grand Total
121	36	90	27	95	13	189	26	190	15	分離長期譲渡所得 Long term separate capital gains	
979	188	802	138	612	92	1,057	135	861	113	株式等の譲渡所得等 Capital gains of stocks, etc.	
19,859	2,945	17,908	2,301	15,196	1,878	25,307	3,045	19,561	2,234	山林所得 Timber income	株 式 等 の 譲 渡 所 得 等 山 林 所 得 退 職 計 総 計 Grand Total
129	21	74	13	60	7	59	3	50	2	退職所得 Retirement income	
1,920	1,095	2,214	1,442	2,230	1,517	4,127	2,666	2,993	1,782	計 Total	
2,030,190	1,540,498	1,556,414	1,141,115	1,169,168	838,380	1,642,476	1,189,684	1,074,307	791,534	総計 Grand Total	

(4) 所得種類別（業種別）人員、所得金額（還付申告をした者）（その2の1）

Number of income earners and amount of income by income type (business type) (Filing returns for refund) <2-1>

区分 Type	所得階級別人員数 Number of Persons by income rank										
	600万円以下 Less than 6 million yen		700万円以下 Less than 7 million yen		800万円以下 Less than 8 million yen		1,000万円以下 Less than 10 million yen		1,200万円以下 Less than 12 million yen		
	主たるもの Main		主たるもの Main		主たるもの Main		主たるもの Main		主たるもの Main		
	人 Person	人 Person	人 Person	人 Person	人 Person	人 Person	人 Person	人 Person	人 Person	人 Person	人 Person
事業所得 Operating income	42,181	27,463	27,198	18,682	17,358	12,917	22,265	17,632	12,821	10,286	
農林業 Agriculture, Forestry and Fishing	農業 Agriculture	4,243	449	2,480	207	1,007	100	758	117	280	54
	水産業 Forestry	5	3	2	-	4	1	-	-	-	-
	漁業、水産養殖業 Fishery, Aquaculture	118	48	63	21	29	8	23	3	15	1
計	4,366	500	2,545	228	1,040	109	782	120	295	55	
鉱業 Mining	1	-	-	-	-	-	-	-	-	-	
建設業 Construction	総合工事業 General construction	216	142	124	81	59	39	56	27	16	6
	職別工事業 Construction by type	280	161	108	61	61	33	42	21	16	7
	設備工事業 Equipment work	131	81	49	29	25	11	17	7	13	4
	計	627	384	281	171	145	83	115	55	45	17
製造業 Manufacturing	食料品製造卸売業 Foodstuffs wholesaling manufacturer	16	7	2	-	3	-	2	-	1	-
	繊維工業 Textile	10	8	4	3	5	3	1	-	1	1
	製材、木製品、 建材製造卸売業 Lumber, wood products, building materials wholesaling manufacturer	8	5	5	4	-	-	2	1	2	1
	鉄鋼、非鉄金属、 金属製品製造卸売業 Iron and steel, non-ferrous metals, metal products wholesaling manufacturer	11	5	3	2	2	-	3	-	-	-
	機械器具製造卸売業 General machinery wholesaling manufacturer	19	12	6	4	2	2	5	2	1	-
	印刷業 Printing	9	6	2	2	2	1	4	2	1	1
	雑貨、一般用具類 製造卸売業 General merchandise, general tool wholesaling manufacturer	5	3	3	3	2	1	4	3	1	-
	その他の製造卸売業 Other wholesaling manufacturer	174	12	103	3	49	1	60	2	33	3
	食品受託加工業 Processing on food commission	3	-	1	-	1	-	2	-	-	-
	繊維受託加工業 Processing on textile commission	10	4	1	-	-	-	3	1	1	-
	金属受託加工業 Processing on metal commission	22	12	10	7	6	3	3	-	2	-
	機械部品受託加工業 Processing on machine parts commission	10	5	6	3	3	-	2	1	-	-
	印刷関連受託加工業 Printing or other related business commission	11	9	3	2	2	2	2	-	1	1
その他の受託加工業 Processing on others commission	14	7	10	6	6	2	5	2	2	-	
計	322	95	159	39	83	15	98	14	46	7	
卸売業 Wholesale	飲食品卸売業 Foodstuffs and beverages	10	3	6	2	4	-	6	3	2	1
	繊維、身まわり品卸売業 Textiles, clothing, and accessories	10	8	4	-	4	3	1	1	1	1
	木材、家具、建材卸売業 Lumber, furniture, building materials	11	6	10	5	2	1	3	1	5	1
	機械器具類卸売業 Machinery and appliances	17	11	19	10	4	3	8	8	2	2
	雑貨類、一般用具類卸売業 General merchandise and general tools	14	9	8	5	4	3	4	4	1	1
	その他の卸売業 Others	45	14	28	10	10	2	6	-	10	4
計	107	51	75	32	28	12	28	17	21	10	
小売業 Retail	各種商品小売業 General merchandise	9	6	1	-	1	-	2	1	-	-
	飲食品小売業 Foodstuffs and beverages	84	31	54	21	25	9	35	9	18	3
	繊維、衣服、 身まわり品小売業 Textiles, clothing, and accessories	30	12	9	4	6	2	11	4	6	3
	家具小売業 Furniture	3	2	1	1	-	-	-	-	-	-
	雑貨類、日用品類小売業 General merchandise, articles for daily use	265	199	185	150	161	137	232	206	151	132
	機械器具小売業 General machinery	46	24	27	16	17	8	13	8	6	2
	その他の小売業 Others	102	39	63	14	30	5	37	13	20	3
	食料品製造小売業 Groceries manufacturing	23	13	10	5	3	-	5	1	3	-
	衣服、繊維製身まわり品製造小売業 Clothing, textiles and accessories manufacturing	-	-	2	2	1	1	2	2	-	-
	家具、建具製造小売業 Furniture, building materials manufacturing	5	3	4	1	1	-	3	1	-	-
日用品類製造小売業 Articles for daily use manufacturing	4	2	3	3	3	-	1	-	1	1	
その他の製造小売業 Other manufacturing	26	11	8	1	10	6	4	-	-	-	
計	597	342	367	218	258	168	345	245	205	144	
情報通信業 Information and Communications	情報サービス業 Information service	30	19	21	12	14	6	10	6	4	2
	新聞、出版業 Newspaper, publishing	16	13	3	2	3	2	3	2	2	1
	計	46	32	24	14	17	8	13	8	6	3
運輸業 Transport	道路運送業 Road transport	83	42	26	14	9	2	14	4	3	-
	水運業 Transport by water	4	3	3	2	1	-	-	-	-	-
	計	87	45	29	16	10	2	14	4	3	-

(注) この表は、「(1) 所得種類別内訳」について、所得(総所得金額等)階級別、業種別の内訳を示したものである。

Note: This table indicates the breakdown by income rank and industry type with regard to "(1) Breakdown by income type".

所得階級別人員数 Number of Persons by income rank										区分 Type	
1,500万円以下 Less than 15 million yen		2,000万円以下 Less than 20 million yen		3,000万円以下 Less than 30 million yen		5,000万円以下 Less than 50 million yen		1億円以下 Less than 100 million yen			
主たるもの Main		主たるもの Main		主たるもの Main		主たるもの Main		主たるもの Main			
人 Person	人 Person	人 Person	人 Person	人 Person	人 Person	人 Person	人 Person	人 Person	人 Person	事業所得 Operating income	
10,501	8,365	7,496	5,655	4,185	2,797	1,403	816	532	327		
211	40	134	27	91	11	29	5	18	3	農業	農水産業 Agriculture, Forestry and Fishing
1	-	-	-	-	-	-	-	-	-	林業	
8	2	7	3	2	-	2	-	-	-	漁業、水産養殖業	
220	42	141	30	93	11	31	5	18	3	計	Total
-	-	-	-	-	-	-	-	-	-	鉱業	建設業 Construction
10	3	6	1	6	3	2	1	-	-	総合工事業	
10	4	6	2	6	2	-	-	-	-	職別工事業	
11	5	2	1	1	-	-	-	-	-	設備工事業	計
31	12	14	4	13	5	2	1	-	-	計	
-	-	-	-	-	-	-	-	-	-	食料品製造卸売業	
-	-	-	-	2	-	1	-	-	-	織維工業	
1	-	-	-	-	-	-	-	-	-	製材、木製品、建材製造卸売業	
-	-	-	-	2	1	-	-	-	-	鉄鋼、非鉄金属、金属製品製造卸売業	卸売業 Wholesale
1	-	1	-	-	-	-	-	-	-	機械器具製造卸売業	
1	-	-	-	-	-	-	-	-	-	印刷業	
-	-	-	-	-	-	-	-	-	-	雑貨、一般用具類製造卸売業	小売業 Retail
30	-	41	-	36	-	29	1	18	1	その他の製造卸売業	
-	-	-	-	-	-	-	-	-	-	食品受託加工業	
1	-	-	-	1	-	-	-	-	-	繊維受託加工業	計
1	-	2	-	-	-	-	-	-	-	金属受託加工業	
1	-	-	-	-	-	-	-	-	-	機械部品受託加工業	
-	-	-	-	-	-	-	-	-	-	印刷関連受託加工業	計
2	1	-	-	1	-	-	-	-	-	その他の受託加工業	
38	1	44	-	42	1	30	1	18	1	計	
-	-	2	-	2	-	1	-	-	-	飲食料品卸売業	卸売業 Wholesale
-	-	-	-	1	-	-	-	-	-	繊維、身まわり品卸売業	
1	-	2	-	-	-	-	-	-	1	木材、家具、建材卸売業	
3	2	-	-	-	-	-	-	-	-	機械器具類卸売業	小売業 Retail
3	2	1	1	1	-	-	-	2	-	雑貨類、一般用具類卸売業	
8	-	3	-	5	-	1	-	2	-	その他の卸売業	
15	4	8	1	9	-	2	-	5	-	計	Total
1	-	-	-	-	-	-	-	-	-	各種商品小売業	小売業 Retail
18	2	8	1	5	-	3	-	-	-	飲食料品小売業	
1	-	4	2	2	1	-	-	-	-	繊維、衣服、身まわり品小売業	
-	-	-	-	-	-	-	-	-	-	家具小売業	計
129	111	99	92	55	42	6	4	2	-	雑貨類、日用品類小売業	
2	1	2	-	1	-	1	-	-	-	機械器具小売業	
11	1	9	1	9	-	7	-	-	-	その他の小売業	計
1	-	2	-	-	-	-	-	-	-	食料品製造小売業	
-	-	-	-	-	-	-	-	-	-	衣服、繊維製身まわり品製造小売業	
-	-	-	-	-	-	-	-	-	-	家具、建具製造小売業	計
-	-	-	-	1	-	-	-	-	-	日用品類製造小売業	
-	-	-	-	1	-	1	-	-	-	その他の製造小売業	
163	115	124	96	74	43	18	4	2	-	計	Total
3	1	2	-	1	1	-	-	-	-	情報サービス業	情報通信業 Information and Communications
-	-	-	-	1	-	-	-	-	-	新聞、出版業	
3	1	2	-	2	1	-	-	-	-	計	
4	1	1	-	2	-	-	-	-	-	道路運送業	運輸業 Transport
2	-	2	-	1	-	-	-	-	-	水路運送業	
6	1	3	-	3	-	-	-	-	-	計	

(4) 所得種類別 (業種別) 人員、所得金額 (還付申告をした者) (その2の2)

Number of income earners and amount of income by income type (business type) (Filing returns for refund) <2-2>

区分 Type	所得階級別人員数 Number of Persons by income rank										
	600万円以下 Less than 6 million yen		700万円以下 Less than 7 million yen		800万円以下 Less than 8 million yen		1,000万円以下 Less than 10 million yen		1,200万円以下 Less than 12 million yen		
	主たるもの Main		主たるもの Main		主たるもの Main		主たるもの Main		主たるもの Main		
	人 Person	人 Person	人 Person	人 Person	人 Person	人 Person	人 Person	人 Person	人 Person	人 Person	
Finance and Insurance 金融保険業 金融業 保険代理業 不動産業 料旅館業 料理飲食業 旅館業 医療業 病院、診療所 歯科医 その他の医療保健業 弁護士 司法書士、行政書士 その他の法務 専門サービス 士 税理士、公認会計士 その他の経営 専門サービス 不動産専門サービス 土木建築専門サービス 獣医 教育、学習支援 洗濯、理容、美容、浴場業 その他の対個人サービス業 廃棄物処理業 自動車整備業 その他の修理業 物品賃貸業 その他の対事業サービス業 娯楽業 文筆、作曲、美術家 芸能関係者 職業選手、競技 関係者、職業棋士 その他のサービス業 その他の事業	Finance	22	10	21	12	7	5	10	8	8	8
	Insurance agent	442	356	319	261	156	131	190	161	85	64
	Total	464	366	340	273	163	136	200	169	93	72
	Real Estate	165	93	117	71	62	34	91	53	26	11
	Food, restaurant	122	58	72	27	39	14	47	14	24	9
	Hotel	12	3	6	1	-	-	8	-	3	-
	Total	134	61	78	28	39	14	55	14	27	9
	Hospital, clinic	752	611	778	636	739	598	1,392	1,179	1,178	994
	Dentist	2,430	2,304	2,187	2,078	1,900	1,801	3,021	2,901	1,994	1,916
	Other medical and health	200	113	106	54	68	24	62	28	40	14
Total	3,382	3,028	3,071	2,768	2,707	2,423	4,475	4,108	3,212	2,924	
Lawyer	1,661	1,321	1,265	995	1,014	805	1,498	1,206	902	720	
Judicial scrivener, administrative scrivener	684	598	407	341	276	235	297	237	130	98	
Other legal affairs specialty service	1,091	887	764	629	570	497	770	665	450	391	
Tax account, certified public accountant	3,333	2,721	2,965	2,462	2,592	2,177	4,290	3,615	2,969	2,521	
Other management specialty service	1,309	756	861	535	579	359	566	355	283	158	
Real estate specialty service	748	625	468	403	304	244	364	299	146	122	
Civil engineering and construction service	847	753	511	469	310	289	321	299	152	137	
Veterinarian	39	27	22	16	8	5	15	6	7	1	
Total	9,712	7,688	7,263	5,850	5,653	4,611	8,121	6,682	5,039	4,148	
Education, learning support	565	354	281	190	190	113	174	88	76	25	
Laundries, barbers, beauty culture, bathhouses	163	101	69	34	38	18	36	9	20	5	
Other personal services	176	134	111	77	61	48	61	43	34	21	
Waste disposal	6	3	3	2	-	-	3	-	2	-	
Automobile repair	33	12	16	4	4	2	2	2	3	1	
Other repair	38	24	18	15	8	4	8	3	1	1	
Leasing	17	8	3	1	7	2	3	1	2	-	
Other services for business offices	9,231	5,749	5,208	3,538	2,828	2,181	3,094	2,661	1,459	1,311	
Amusement	19	9	5	2	2	1	3	2	5	1	
Literature, composition, artist	2,612	2,373	1,567	1,411	986	889	1,124	990	516	432	
Show business	1,299	1,147	736	643	511	450	676	599	359	308	
Professional athlete, persons involved in game, professional Go player	799	698	604	515	379	351	553	521	343	337	
Other services	251	180	146	109	91	64	108	70	28	12	
Total	15,209	10,792	8,767	6,541	5,105	4,123	5,845	4,989	2,848	2,454	
Other Business	6,962	3,986	4,082	2,433	2,048	1,179	2,083	1,154	955	432	
Operating income (Re-grouped)	42,181	27,463	27,198	18,682	17,358	12,917	22,265	17,632	12,821	10,286	
Interest income	265	14	217	9	191	9	278	14	205	4	
Dividend income, etc.	53,510	3,672	37,619	2,642	26,777	2,105	33,957	2,905	19,597	1,711	
Real estate income	27,208	2,159	18,810	1,137	13,634	557	17,670	566	11,085	246	
Employment income	531,963	517,823	389,303	380,800	262,259	256,217	298,914	290,271	158,623	153,145	
Comprehensive capital gains	528	32	408	13	278	7	448	7	341	3	
Occasional income	2,750	124	1,902	61	1,168	38	1,716	41	924	24	
Miscellaneous income	68,209	15,185	39,659	4,195	27,661	1,604	36,103	1,045	22,269	293	
(Difference by aggregation of profit and loss, etc.)	-	-	-	-	-	-	-	-	-	-	
Total	726,614	566,472	515,116	407,539	349,326	273,454	411,351	312,481	225,865	165,712	
Short term separate capital gains	148	12	103	7	100	5	138	9	91	9	
Long term separate capital gains	707	80	671	80	513	55	773	106	455	72	
Capital gains of stocks, etc.	14,503	1,598	11,147	1,146	8,135	870	10,381	1,268	6,146	733	
Timber income	36	-	29	5	13	-	21	2	13	-	
Retirement income	2,173	1,088	1,512	762	1,217	593	1,711	827	1,139	541	
Grand Total	744,181	569,250	528,578	409,539	359,304	274,977	424,375	314,693	233,709	167,067	

(注) 1 この表は、「(1) 所得種類別内訳」について、所得(総所得金額等)階級別、業種別の内訳を示したものである。

2 「配当所得等」には、特定公社債等に係る利子所得も含まれている。

Note: 1 This table indicates the breakdown by income rank and industry type with regard to "(1) Breakdown by income type".

2 Dividend income, etc. includes interest income from public and corporate bonds.

所得階級別人員数										区分 Type		
Number of Persons by income rank												
1,500万円以下 Less than 15 million yen		2,000万円以下 Less than 20 million yen		3,000万円以下 Less than 30 million yen		5,000万円以下 Less than 50 million yen		1億円以下 Less than 100 million yen				
主たるもの Main		主たるもの Main		主たるもの Main		主たるもの Main		主たるもの Main				
人 Person	人 Person	人 Person	人 Person	人 Person	人 Person	人 Person	人 Person	人 Person	人 Person	人 Person		
5	5	6	2	2	1	1	-	1	1	金融業 Finance	}	金保融 険險業 融業
66	54	26	20	9	3	4	3	-	-	保険代理業 Insurance agent		
71	59	32	22	11	4	5	3	1	1	計 Total		
16	9	7	5	4	-	1	-	-	-	不動産業 Real Estate		
11	4	8	4	16	-	1	-	1	-	料理飲食業 Food, restaurant	}	料旅理館 飲館食業 飲食業
1	-	3	-	10	-	1	-	2	-	旅館 Hotel		
12	4	11	4	26	-	2	-	3	-	計 Total		
1,191	993	978	749	480	320	118	59	34	19	病院、診療所 Hospital, clinic		
1,497	1,416	765	706	203	161	23	10	5	3	歯科 Dentist	}	医保健 療業 療業
38	14	42	7	20	1	5	2	2	-	その他の医療保健業 Other medical and health		
2,726	2,423	1,785	1,462	703	482	146	71	41	22	計 Total		
822	658	684	562	520	403	267	188	191	172	弁護士 Lawyer		
62	40	44	25	28	12	2	1	1	1	司法書士、行政書士 Judicial scrivener, administrative scrivener	}	弁税建 護理業 士士士 等
373	331	263	228	164	142	89	74	38	31	その他の法務 専門サービス Other legal affairs specialty service		
2,825	2,421	2,390	1,980	1,486	1,165	449	317	91	53	税理士、公認会計士 Tax account, certified public accountant		
208	96	143	34	69	12	38	2	11	1	その他の経営 専門サービス Other management specialty service		
112	80	38	24	15	9	5	1	1	-	不動産専門サービス Real estate specialty service	}	サービス業 Service Industry
94	89	47	44	23	23	3	2	1	1	土木建築専門サービス Civil engineering and construction service		
6	-	3	-	1	-	-	-	-	-	獣医師 Veterinarian		
4,502	3,715	3,612	2,897	2,306	1,766	853	585	334	259	計 Total		
73	30	45	11	17	2	4	2	3	-	教育、学習支援 support Education, learning support	}	
16	3	8	2	5	-	1	-	-	-	洗濯、理容、美容、浴場業 Laundries, barbers, beauty culture, bathhouses		
24	14	7	4	2	1	-	-	1	-	その他の対個人サービス業 Other personal services		
-	-	1	-	-	-	-	-	1	-	廃棄物処理業 Waste disposal		
1	-	-	-	-	-	-	-	1	-	自動車整備業 Automobile repair		
-	-	2	-	-	-	-	-	-	-	その他の修理業 Other repair		
7	2	2	-	4	-	-	-	-	-	物品賃貸業 Leasing		
975	869	471	378	158	107	33	15	8	3	その他の対事業サービス業 Other services for business offices		
-	-	1	-	1	1	1	-	-	-	娯楽業 Amusement		
331	257	243	197	124	100	44	33	15	10	文筆、作曲、美術家 Literature, composition, artist		
254	227	191	161	103	81	39	24	11	9	芸能関係者 Show business		
313	296	242	228	157	133	78	62	29	17	職業選手、競技 関係者、職業棋士 Professional athlete, persons involved in game, professional Go player		
32	11	15	4	13	1	4	-	1	-	その他のサービス業 Other services		
2,026	1,709	1,228	985	584	426	204	136	70	39	計 Total		
672	270	485	149	315	58	109	10	40	2	その他の事業 Other Business		
10,501	8,365	7,496	5,655	4,185	2,797	1,403	816	532	327	事業所得(再掲) Operating income (Re-grouped)		
229	2	300	1	306	2	256	1	186	-	利子所得 Interest income		
15,140	1,379	13,604	1,072	11,817	432	5,707	147	2,427	75	配当所得等 Dividend income, etc.		
9,805	178	9,759	92	8,835	55	3,995	21	1,732	11	不動産所得 Real estate income		
128,618	123,711	110,122	106,112	77,311	74,855	28,723	27,603	9,588	9,031	給与所得 Employment income		
320	3	295	7	207	3	91	3	33	2	総合譲渡所得 Comprehensive capital gains		
769	10	787	15	692	5	523	2	675	1	一時所得 Occasional income		
21,227	161	21,858	78	17,081	61	7,556	43	3,489	29	雑所得 Miscellaneous income		
-	-	-	-	-	-	-	-	-	-	(損益通算等による差額) (Difference by aggregation of profit and loss, etc.)		
186,609	133,809	164,221	113,032	120,434	78,210	48,254	28,636	18,662	9,476	計 Total		
98	7	118	16	106	16	62	14	33	7	分離短期譲渡所得 Short term separate capital gains		
483	77	546	97	537	106	263	69	151	42	分離長期譲渡所得 Long term separate capital gains		
5,674	662	5,007	630	4,221	543	2,233	382	1,069	247	株式等の譲渡所得等 Capital gains of stocks, etc.		
14	-	8	-	6	-	4	-	-	-	山林所得 Timber income		
1,201	535	1,111	493	1,010	436	460	252	222	155	退職所得 Retirement income		
194,079	135,090	171,011	114,268	126,314	79,311	51,276	29,353	20,137	9,927	総計 Grand Total		

(4) 所得種類別（業種別）人員、所得金額（還付申告をした者）（その3の1）

Number of income earners and amount of income by income type (business type) (Filing returns for refund) <3-1>

区分 Type		所得階級別人員数 Number of Persons by income rank									
		2億円以下 Less than 200 million yen		5億円以下 Less than 500 million yen		10億円以下 Less than 1 billion yen		20億円以下 Less than 2 billion yen		50億円以下 Less than 5 billion yen	
		主たるもの Main		主たるもの Main		主たるもの Main		主たるもの Main		主たるもの Main	
		人 Person	人 Person	人 Person	人 Person	人 Person	人 Person	人 Person	人 Person	人 Person	人 Person
事業所得 Operating income		147	99	30	15	4	1	2	-	-	-
農林業 Agriculture, Forestry and Fishing	農業 Agriculture	1	-	-	-	-	-	-	-	-	-
	水産養殖業 Aquaculture	-	-	-	-	-	-	-	-	-	-
鉱業 Mining	鉱業 Mining	-	-	-	-	-	-	-	-	-	-
	建設業 Construction	-	-	-	-	-	-	-	-	-	-
製造業 Manufacturing	総合工事業 General construction	-	-	-	-	-	-	-	-	-	-
	職別工事業 Construction by type	-	-	-	-	-	-	-	-	-	-
	設備工事業 Equipment work	-	-	-	-	-	-	-	-	-	-
	計 Total	-	-	-	-	-	-	-	-	-	-
	食料品製造卸売業 Foodstuffs wholesaling manufacturer	-	-	-	-	-	-	-	-	-	-
	繊維工業 Textile	-	-	-	-	-	-	-	-	-	-
	製材、木製品、 building materials	-	-	-	-	-	-	-	-	-	-
	建材製造卸売業 wholesaling manufacturer	-	-	-	-	-	-	-	-	-	-
	鉄鋼、非鉄金属、 wholesaling manufacturer	-	-	-	-	-	-	-	-	-	-
	金属製品製造卸売業	-	-	-	-	-	-	-	-	-	-
	機械器具製造卸売業 wholesaling manufacturer	-	-	-	-	-	-	-	-	-	-
	印刷業 Printing	-	-	-	-	-	-	-	-	-	-
	雑貨、一般用具類 general tool wholesaling	-	-	-	-	-	-	-	-	-	-
	製造卸売業 manufacturer	2	-	4	-	-	-	-	-	-	-
その他の製造卸売業 manufacturer	-	-	-	-	-	-	-	-	-	-	
食品受託加工業 Processing on food commission	-	-	-	-	-	-	-	-	-	-	
繊維受託加工業 Processing on textile commission	-	-	-	-	-	-	-	-	-	-	
金属受託加工業 Processing on metal commission	-	-	-	-	-	-	-	-	-	-	
機械部品受託加工業 Processing on machine parts commission	-	-	-	-	-	-	-	-	-	-	
印刷関連受託加工業 Printing or other related business commission	-	-	-	-	-	-	-	-	-	-	
その他の受託加工業 Processing on others commission	-	-	-	-	-	-	-	-	-	-	
計 Total	2	-	4	-	-	-	-	-	-	-	
卸売業 Wholesale	飲食料品卸売業 Foodstuffs and beverages	-	-	-	-	-	-	-	-	-	-
	繊維、身まわり品卸売業 Textiles, clothing, and accessories	-	-	-	-	-	-	-	-	-	-
	木材、家具、建材卸売業 Lumber, furniture, building materials	-	-	-	-	-	-	-	-	-	-
	機械器具類卸売業 Machinery and appliances	-	-	-	-	-	-	-	-	-	-
	雑貨類、一般用具類卸売業 General merchandise and general tools	-	-	-	-	-	-	-	-	-	-
	その他の卸売業 Others	1	-	-	-	-	-	-	-	-	-
計 Total	1	-	-	-	-	-	-	-	-	-	
小売業 Retail	各種商品小売業 General merchandise	-	-	-	-	-	-	-	-	-	-
	飲食料品小売業 Foodstuffs and beverages	1	-	-	-	-	-	-	-	-	-
	繊維、衣服、 Textiles, clothing, and accessories	-	-	-	-	-	-	-	-	-	-
	身まわり品小売業 Furniture	-	-	-	-	-	-	-	-	-	-
	家具小売業 General merchandise, articles for daily use	2	1	-	-	-	-	-	-	-	-
	雑貨類、日用品類小売業 articles for daily use	-	-	-	-	-	-	-	-	-	-
	機械器具小売業 General machinery	1	-	-	-	-	-	-	-	-	-
	その他の小売業 Others	-	-	-	-	-	-	-	-	-	-
	食料品製造小売業 Groceries manufacturing	-	-	-	-	-	-	-	-	-	-
	衣服、繊維製身まわり品製造小売業 Clothing, textiles and accessories manufacturing	-	-	-	-	-	-	-	-	-	-
家具、建具製造小売業 Furniture, building materials manufacturing	-	-	-	-	-	-	-	-	-	-	
日用品類製造小売業 Articles for daily use manufacturing	1	-	-	-	-	-	-	-	-	-	
その他の製造小売業 Other manufacturing	-	-	-	-	-	-	-	-	-	-	
計 Total	5	1	-	-	-	-	-	-	-	-	
情報通信業 Information and Communications	情報サービス業 Information service	-	-	-	-	-	-	-	-	-	-
	新聞、出版業 Newspaper, publishing	-	-	-	-	-	-	-	-	-	-
運輸業 Transport	計 Total	-	-	-	-	-	-	-	-	-	-
	道路運送業 Road transport	-	-	-	-	-	-	-	-	-	-
	水運業 Transport by water	-	-	-	-	-	-	-	-	-	-
	計 Total	-	-	-	-	-	-	-	-	-	-

(注) この表は、「(1) 所得種類別内訳」について、所得(総所得金額等)階級別、業種別の内訳を示したものである。

Note: This table indicates the breakdown by income rank and industry type with regard to "(1) Breakdown by income type".

所得階級別人員数 Number of Persons by income rank				(別掲) 損失額のある者 (Separate tabulation) Taxpayers with losses		区 分 Type	
100億円以下 Less than 10 billion yen		100億円超 Over 10 billion yen		人員 Number of taxpayers	損失額 Amount of losses		
主たるもの Main	人 Person	主たるもの Main	人 Person				
人 Person	人 Person	人 Person	人 Person	人 Person	百万円 Million yen		
-	-	-	-	732,122	602,654	事業所得	Operating income
-	-	-	-	347,426	190,566	農 業	Agriculture
-	-	-	-	275	303	林 業	Forestry
-	-	-	-	5,769	5,747	漁業、水産養殖業	Fishery, Aquaculture
-	-	-	-	353,470	196,616	計	Total
-	-	-	-	13	18	鉱 業	Mining
-	-	-	-	4,450	4,604	総合工事業	General construction
-	-	-	-	5,969	4,870	職別工事業	Construction by type
-	-	-	-	2,553	1,972	設備工事業	Equipment work
-	-	-	-	12,972	11,446	計	Total
-	-	-	-	949	1,244	食料品製造卸売業	Foodstuffs wholesaling manufacturer
-	-	-	-	650	657	繊維工業	Textile
-	-	-	-	-	980	製材、木製品、 建材製造卸売業	Lumber, wood products, building materials wholesaling manufacturer
-	-	-	-	393	366	鉄鋼、非鉄金属、 金属製品製造卸売業	Iron and steel, non-ferrous metals, metal products wholesaling manufacturer
-	-	-	-	471	470	機械器具製造卸売業	General machinery wholesaling manufacturer
-	-	-	-	527	356	印刷業	Printing
-	-	-	-	801	720	雑貨、一般用具類 製造卸売業	General merchandise, general tool wholesaling manufacturer
-	-	-	-	2,236	3,244	その他の製造卸売業	Other wholesaling manufacturer
-	-	-	-	203	164	食品受託加工業	Processing on food commission
-	-	-	-	768	646	繊維受託加工業	Processing on textile commission
-	-	-	-	761	608	金属受託加工業	Processing on metal commission
-	-	-	-	456	485	機械部品受託加工業	Processing on machine parts commission
-	-	-	-	315	271	印刷関連受託加工業	Printing or other related business commission
-	-	-	-	760	643	その他の受託加工業	Processing on others commission
-	-	-	-	10,270	10,882	計	Total
-	-	-	-	995	1,101	飲食料品卸売業	Foodstuffs and beverages
-	-	-	-	867	903	繊維、身まわり品卸売業	Textiles, clothing, and accessories
-	-	-	-	1,050	1,266	木材、家具、建材卸売業	Lumber, furniture, building materials
-	-	-	-	781	791	機械器具類卸売業	Machinery and appliances
-	-	-	-	1,177	1,147	雑貨類、一般用具卸売業	General merchandise and general tools
-	-	-	-	1,372	1,576	その他の卸売業	Others
-	-	-	-	6,242	6,783	計	Total
-	-	-	-	543	491	各種商品小売業	General merchandise
-	-	-	-	11,846	10,987	飲食料品小売業	Foodstuffs and beverages
-	-	-	-	5,234	5,454	繊維、衣服、 身まわり品小売業	Textiles, clothing, and accessories
-	-	-	-	346	448	家具小売業	Furniture
-	-	-	-	10,686	11,193	雑貨類、日用品類小売業	General merchandise, articles for daily use
-	-	-	-	3,139	3,136	機械器具小売業	General machinery
-	-	-	-	11,141	11,441	その他の小売業	Others
-	-	-	-	2,384	2,660	食料品製造小売業	Groceries manufacturing
-	-	-	-	392	343	衣服、繊維製身ま わり品製造小売業	Clothing, textiles and accessories manufacturing
-	-	-	-	835	682	家具、建具製造小売業	Furniture, building materials manufacturing
-	-	-	-	554	418	日用品類製造小売業	Articles for daily use manufacturing
-	-	-	-	1,254	1,066	その他の製造小売業	Other manufacturing
-	-	-	-	48,354	48,320	計	Total
-	-	-	-	368	306	情報サービス業	Information service
-	-	-	-	184	195	新聞、出版業	Newspaper, publishing
-	-	-	-	552	501	計	Total
-	-	-	-	3,449	2,420	道路運送業	Road transport
-	-	-	-	93	153	水 運 業	Transport by water
-	-	-	-	3,542	2,573	計	Total

(4) 所得種類別（業種別）人員、所得金額（還付申告をした者）（その3の2）

Number of income earners and amount of income by income type (business type) (Filing returns for refund) <3-2>

区分 Type		所得階級別人員数 Number of Persons by income rank											
		2億円以下 Less than 200 million yen		5億円以下 Less than 500 million yen		10億円以下 Less than 1 billion yen		20億円以下 Less than 2 billion yen		50億円以下 Less than 5 billion yen			
		主たるもの Main		主たるもの Main		主たるもの Main		主たるもの Main		主たるもの Main			
		人 Person	人 Person	人 Person	人 Person	人 Person	人 Person	人 Person	人 Person	人 Person	人 Person		
Finance and Insurance	金融業	-	-	-	-	-	-	-	-	-	-	-	-
	保険業	-	-	-	-	-	-	-	-	-	-	-	-
	融代理業	-	-	-	-	-	-	-	-	-	-	-	-
Real Estate	不動産業	-	-	-	-	-	-	-	-	-	-	-	-
	料旅館業	-	-	-	-	-	-	-	-	-	-	-	-
	飲食業	-	-	-	-	-	-	-	-	-	-	-	-
Food, restaurant	料理飲食業	-	-	-	-	-	-	-	-	-	-	-	-
	旅館	-	-	-	-	-	-	-	-	-	-	-	-
	飲食業	-	-	-	-	-	-	-	-	-	-	-	-
Hospital, clinic	医療業	7	3	2	-	-	-	-	-	-	-	-	-
	病院、診療所	1	-	-	-	-	-	-	-	-	-	-	-
	歯科医	-	-	-	-	-	-	-	-	-	-	-	-
Other medical and health	その他の医療保健業	-	-	-	-	-	-	-	-	-	-	-	-
	計	8	3	2	-	-	-	-	-	-	-	-	-
	計	8	3	2	-	-	-	-	-	-	-	-	-
Lawyer, Tax Account, Architect, etc.	弁護士	81	79	12	10	3	1	-	-	-	-	-	-
	司法書士、行政書士	-	-	-	-	-	-	-	-	-	-	-	-
	その他の法務専門サービス	12	11	4	4	-	-	-	-	-	-	-	-
Tax account, certified public accountant	税理士、公認会計士	5	-	1	1	-	-	-	-	-	-	-	-
	その他の経営専門サービス	1	-	1	-	-	-	-	-	-	-	-	-
	不動産専門サービス	1	-	1	-	-	-	-	-	-	-	-	-
Civil engineering and construction service	土木建築専門サービス	-	-	-	-	-	-	-	-	-	-	-	-
	獣医師	-	-	-	-	-	-	-	-	-	-	-	-
	計	100	90	19	15	3	1	-	-	-	-	-	-
Education, learning support	教育、学習支援	1	-	-	-	-	-	-	-	-	-	-	-
	洗濯、理容、美容、浴場業	-	-	-	-	-	-	-	-	-	-	-	-
	その他の対個人サービス業	-	-	-	-	-	-	-	-	-	-	-	-
Waste disposal	廃棄物処理業	-	-	-	-	-	-	-	-	-	-	-	-
	自動車整備業	-	-	-	-	-	-	-	-	-	-	-	-
	その他の修理業	-	-	-	-	-	-	-	-	-	-	-	-
Leasing	物品賃貸業	-	-	-	-	-	-	-	-	-	-	-	-
	その他の対事業サービス業	1	-	2	-	-	-	-	-	-	-	-	-
	計	15	5	3	-	-	-	1	-	-	-	-	-
Amusement	娯楽業	-	-	-	-	-	-	-	-	-	-	-	-
	文筆、作曲、美術家	3	1	-	-	-	-	-	-	-	-	-	-
	芸能関係者	3	1	-	-	-	-	-	-	-	-	-	-
Professional athlete, persons involved in game, professional Go player	職業選手、競技関係者、職業棋士	7	3	1	-	-	-	1	-	-	-	-	-
	その他のサービス業	-	-	-	-	-	-	-	-	-	-	-	-
	計	15	5	3	-	-	-	1	-	-	-	-	-
Other Business	その他の事業	15	-	2	-	1	-	1	-	-	-	-	-
	計	147	99	30	15	4	1	2	-	-	-	-	-
	計	147	99	30	15	4	1	2	-	-	-	-	-
Interest income	利子所得	79	-	35	-	9	-	8	-	1	-	-	-
	配当所得等	678	34	226	16	42	2	11	1	4	1	-	-
	不動産所得	390	2	115	-	11	-	4	-	1	-	-	-
Employment income	給与所得	1,985	1,788	500	407	77	62	23	17	6	3	-	-
	総合譲渡所得	13	3	5	-	1	-	-	-	-	-	-	-
	一時所得	289	-	81	-	21	-	2	-	-	-	-	-
Miscellaneous income	雑所得	862	1	241	-	45	1	12	-	4	-	-	-
	(損益通算等による差額)	-	-	-	-	-	-	-	-	-	-	-	-
	計	4,443	1,927	1,233	438	210	66	62	18	16	4	-	-
Short term separate capital gains	分離短期譲渡所得	16	2	6	1	-	-	-	-	-	-	-	-
	分離長期譲渡所得	48	16	15	2	4	2	-	-	-	-	-	-
	株式等の譲渡所得等	355	94	139	67	28	17	8	6	5	3	-	-
Timber income	山林所得	-	-	-	-	-	-	-	-	-	-	-	-
	退職所得	74	57	24	24	1	1	1	-	-	-	-	-
	総計	4,936	2,096	1,417	532	243	86	71	24	21	7	-	-

(注) 1 この表は、「(1) 所得種類別内訳」について、所得(総所得金額等)階級別、業種別の内訳を示したものである。

2 「配当所得等」には、特定公社債等に係る利子所得も含まれている。

Note: 1 This table indicates the breakdown by income rank and industry type with regard to "(1) Breakdown by income type".

2 Dividend income, etc. includes interest income from public and corporate bonds.

所得階級別人員数 Number of Persons by income rank				(別掲) 損失額のある者 (Separate tabulation) Taxpayers with losses		区分 Type	
100億円以下 Less than 10 billion yen		100億円超 Over 10 billion yen		人員 Number of taxpayers	損失額 Amount of losses		
主たるもの Main	人 Person	主たるもの Main	人 Person				
人 Person	人 Person	人 Person	人 Person	人 Person	百万円 Million yen		
-	-	-	-	301	877	金融業	} 金融業 Finance and Insurance
-	-	-	-	2,798	2,070	保険代理業	
-	-	-	-	3,099	2,946	計	
-	-	-	-	2,383	3,932	不動産業	} 不動産業 Real Estate
-	-	-	-	23,216	29,508	料理飲食業	
-	-	-	-	2,978	4,837	旅館	
-	-	-	-	26,194	34,345	計	} 料理飲食業 Restaurant, Hotel business, Health
-	-	-	-	4,385	25,634	病院、診療所	
-	-	-	-	4,500	13,481	歯科医	
-	-	-	-	11,669	10,571	その他の医療保健業	} 医療保健業 Medical and Health
-	-	-	-	20,554	49,686	計	
-	-	-	-	6,023	8,945	弁護士	
-	-	-	-	6,929	6,097	司法書士、行政書士	
-	-	-	-	4,745	4,332	その他の法務専門サービス	
-	-	-	-	7,455	8,492	税理士、公認会計士	
-	-	-	-	11,131	12,931	その他の経営専門サービス	
-	-	-	-	2,295	2,486	不動産専門サービス	
-	-	-	-	3,836	3,759	土木建築専門サービス	
-	-	-	-	538	776	獣医師	
-	-	-	-	42,952	47,818	計	
-	-	-	-	24,426	19,227	教育、学習支援	} サービス業 Service Industry
-	-	-	-	11,827	10,636	洗濯、理容、美容、浴場業	
-	-	-	-	6,663	6,090	その他の対個人サービス業	
-	-	-	-	132	213	廃棄物処理業	
-	-	-	-	1,710	1,767	自動車整備業	
-	-	-	-	1,538	1,219	その他の修理業	
-	-	-	-	613	947	物品賃貸業	
-	-	-	-	22,161	17,868	その他の対事業サービス業	
-	-	-	-	1,452	3,094	娯楽業	
-	-	-	-	24,056	19,469	文筆、作曲、美術家	
-	-	-	-	16,609	13,613	芸能関係者	
-	-	-	-	3,119	13,697	職業選手、競技関係者、職業棋士	
-	-	-	-	5,912	5,586	その他のサービス業	
-	-	-	-	120,218	113,426	計	
-	-	-	-	81,307	73,360	その他の事業	
-	-	-	-	732,122	602,654	事業所得(再掲)	} 事業所得(再掲) Operating income (Re-grouped)
-	-	-	-	-	-	利子所得	
-	-	-	-	-	-	配当所得等	
-	-	-	-	252,292	287,132	不動産所得	
-	-	-	-	-	-	給与所得	
-	-	-	-	5,482	7,673	総合譲渡所得	
-	-	-	-	-	-	一時所得	
-	-	-	-	-	-	雑所得	
-	-	-	-	-	334,976	(損益通算等による差額)	
-	-	-	-	989,896	1,232,435	計	
-	-	-	-	779	-	分離短期譲渡所得	
-	-	-	-	9,852	-	分離長期譲渡所得	
-	-	-	-	-	-	株式等の譲渡所得等	
-	-	-	-	310	-	山林所得	
-	-	-	-	-	-	退職所得	
-	-	-	-	1,000,837	1,232,435	総計	

2-4 申告所得税標本調査結果 (抜粋)

Results of Sample Survey for Self-assessment Income Tax (excerpt)

申告所得税標本調査の説明

Explanation of Sample Survey for Self-assessment Income Tax

- 1 この2-4における表は、平成30年分の申告所得税の納税者について、標本調査により調査したもののうち、主要な計数について取りまとめたものである。
なお、この調査結果の詳細については、「平成30年分申告所得税標本調査」(国税庁ホームページ「統計情報」)を参照されたい。
- 2 調査の対象は、平成31年3月31日までに申告又は処理(更正、決定等)した者について、6月30日現在における平成30年分の申告所得税の納税者(所得金額があっても各種控除等の結果、申告納税額がなくなった者は含まない。)である。
- 3 調査の方法は、全国524税務署より、所得者区分別・合計所得階級別に、次の表に示す抽出率で標本を抽出し調査した。

- 1 The tables in 2-4 show figures for key items surveyed by sample survey on taxpayers of self-assessment income tax for 2018.
For further details of results of this survey, please refer to "Sample Survey for Self-Assessment Income Tax (for 2018)" (National tax agency homepage "Statistics information").
- 2 Subjects of survey are taxpayers who filed final returns or whose cases processed (correction or determination) were completed by March 31, 2019 with respect to income tax for 2018 (except for those who have income but no tax due as a result of several deductions) as of June 30, 2019.
- 3 Method of survey was a sample survey. Samples were selected from 524 Tax Offices around the country at sampling ratio listed in the following table and studied by type of income earners and by total income range.

合計所得階級区分 Total income range		所得者区分 Type of income earners	事業所得者 Operating income earners	不動産所得者 Real estate income earners	給与所得者 Employment income earners	雑所得者 Miscellaneous income earners	他の区分に該当しない所得者 Income earners not otherwise classified
70万円以下		Less than 0.7 million yen	27.2%	31.5%	20.6%	21.1%	29.4%
70万円超	100万円以下	Over 0.7 million yen Less than 1 million yen	29.8%	30.9%	20.7%	21.7%	28.3%
100万円 "	150万円 "	Over 1 million yen Less than 1.5 million yen	31.5%	32.1%	19.7%	19.7%	27.5%
150万円 "	200万円 "	Over 1.5 million yen Less than 2 million yen	33.3%	33.6%	18.9%	19.1%	26.9%
200万円 "	250万円 "	Over 2 million yen Less than 2.5 million yen	34.9%	35.1%	18.7%	19.2%	26.5%
250万円 "	300万円 "	Over 2.5 million yen Less than 3 million yen	35.8%	35.7%	18.9%	19.2%	26.4%
300万円 "	400万円 "	Over 3 million yen Less than 4 million yen	37.3%	36.7%	19.5%	20.6%	26.5%
400万円 "	500万円 "	Over 4 million yen Less than 5 million yen	39.1%	38.6%	20.1%	21.5%	27.8%
500万円 "	600万円 "	Over 5 million yen Less than 6 million yen	41.4%	40.2%	20.8%	22.5%	27.2%
600万円 "	700万円 "	Over 6 million yen Less than 7 million yen	42.5%	41.0%	21.2%	23.9%	26.4%
700万円 "	800万円 "	Over 7 million yen Less than 8 million yen	43.4%	41.9%	22.1%	25.3%	27.3%
800万円 "	1,000万円 "	Over 8 million yen Less than 10 million yen	44.3%	42.8%	22.8%	27.1%	28.9%
1,000万円 "	1,200万円 "	Over 10 million yen Less than 12 million yen	46.1%	43.9%	24.0%	31.1%	30.3%
1,200万円 "	1,500万円 "	Over 12 million yen Less than 15 million yen	48.2%	45.0%	24.5%	31.2%	30.7%
1,500万円 "	2,000万円 "	Over 15 million yen Less than 20 million yen	49.2%	45.4%	26.1%	33.9%	31.5%
2,000万円 "	3,000万円 "	Over 20 million yen Less than 30 million yen	51.2%	46.0%	33.4%	39.5%	34.1%
3,000万円 "	5,000万円 "	Over 30 million yen Less than 50 million yen	52.0%	47.6%	40.6%	43.7%	36.7%
5,000万円 "	1億円 "	Over 50 million yen Less than 100 million yen	51.7%	47.2%	44.0%	55.5%	40.8%
1億円 "	2億円 "	Over 100 million yen Less than 200 million yen	54.7%	48.6%	51.1%	100.0%	42.8%
2億円 "	5億円 "	Over 200 million yen Less than 500 million yen	97.9%	98.9%	99.5%	100.0%	99.5%
5億円 "	10億円 "	Over 500 million yen Less than 1 billion yen	93.1%	100.0%	100.0%	100.0%	99.4%
10億円 "	20億円 "	Over 1 billion yen Less than 2 billion yen	100.0%	100.0%	100.0%	100.0%	100.0%
20億円 "	50億円 "	Over 2 billion yen Less than 5 billion yen	100.0%	-	100.0%	100.0%	100.0%
50億円 "	100億円 "	Over 5 billion yen Less than 10 billion yen	100.0%	-	100.0%	-	100.0%
100億円超		Over 10 billion yen	-	-	-	-	100.0%

なお、標本数は、事業所得者609,264、不動産所得者410,522、給与所得者551,935、雑所得146,303、他の区分に該当しない所得者107,064、合計1,825,088である。

Breakdown of the number of samples is as follows: Operating income earners, 609,264; Real estate income earners, 410,522; Employment income earners, 551,935; Miscellaneous income earners, 146,303; Income earners not otherwise classified, 107,064; total, 1,825,088.

(1) 総括表

Overview

区分 Type	合計所得 Total income		所得控除額 Amount for deduction from taxable income	課税所得金額 Amount of taxable income	算出税額 Computed amount of tax	税額控除額 Amount of tax credit	源泉徴収税額 Amount of withholding income tax		申告納税額 Amount of self- assessment income tax
	人員 Number of taxpayers	金額 Amount of income					人員 Number of taxpayers	金額 Amount of money	
(合計所得階級別) By total income range	Person	百万円 Million yen	百万円 Million yen	百万円 Million yen	百万円 Million yen	百万円 Million yen	Person	百万円 Million yen	百万円 Million yen
70万円以下 Less than 0.7 million yen	180,031	95,326	90,406	4,920	358	38	24,127	125	202
100万円〃 1	279,771	240,457	169,630	70,827	3,851	25	61,994	553	3,354
150万円〃 1.5	682,739	861,002	542,145	318,857	17,663	106	253,308	4,514	13,413
200万円〃 2	762,731	1,333,535	747,657	585,877	31,568	214	379,897	9,814	22,198
250万円〃 2.5	673,170	1,507,548	759,550	747,998	40,489	331	370,434	13,573	27,429
300万円〃 3	537,770	1,473,128	670,556	802,572	44,292	482	306,144	15,513	29,216
400万円〃 4	789,270	2,735,285	1,086,168	1,649,117	100,580	1,835	480,823	35,141	65,678
500万円〃 5	524,152	2,339,259	802,525	1,536,735	113,362	3,744	340,417	38,677	73,244
600万円〃 6	367,883	2,013,048	610,796	1,402,252	130,245	5,702	254,530	44,318	82,841
700万円〃 7	273,223	1,767,602	490,444	1,277,158	139,746	5,920	201,586	50,373	86,264
800万円〃 8	201,588	1,505,968	381,255	1,124,714	138,542	5,081	154,326	53,244	83,021
1,000万円〃 10	268,353	2,392,696	530,822	1,861,874	258,471	7,720	211,690	105,553	150,466
1,200万円〃 12	174,269	1,904,203	337,617	1,566,586	246,837	5,802	143,435	112,248	133,853
1,500万円〃 15	175,971	2,354,428	360,350	1,994,078	365,015	7,384	149,823	180,994	184,153
2,000万円〃 20	183,227	3,165,771	406,957	2,758,814	585,836	9,661	160,702	329,462	258,821
3,000万円〃 30	154,520	3,730,074	361,994	3,368,081	828,860	10,395	136,120	483,738	351,930
5,000万円〃 50	92,902	3,511,855	226,270	3,285,585	903,022	7,119	80,700	515,548	399,195
1億円〃 100	47,441	3,195,699	123,868	3,071,832	892,048	8,384	40,315	476,826	425,436
2億円〃 200	14,217	1,907,182	40,826	1,866,356	518,341	6,530	11,710	251,340	271,270
5億円〃 500	5,083	1,491,605	18,094	1,473,511	367,167	7,603	4,256	146,846	220,347
10億円〃 Less than 1 billion yen	1,071	733,847	6,229	727,618	168,439	4,733	950	59,330	107,857
20億円〃 2	404	543,916	4,778	539,138	122,495	3,297	381	39,839	81,874
50億円〃 5	178	548,221	8,468	539,753	116,164	5,174	167	30,492	82,852
100億円〃 10	49	344,228	2,186	342,043	68,580	2,464	47	14,299	53,209
100億円超 Over 10 billion yen	31	503,926	3,789	500,137	96,854	3,944	30	16,069	78,794
計 Total	6,390,044	42,199,810	8,783,381	33,416,430	6,298,824	113,689	3,767,912	3,028,429	3,286,920
(所得者別) By income earners									
事業所得者 Operating income earners	1,683,549	7,025,165	2,205,386	4,819,780	839,478	25,591	290,348	213,759	617,335
不動産所得者 Real estate income earners	1,097,510	5,686,646	1,456,334	4,230,312	704,578	5,430	440,937	53,865	659,971
給与所得者 Employment income earners	2,541,166	18,423,202	3,932,800	14,490,402	3,132,910	48,768	2,320,803	2,491,583	657,451
雑所得者 Miscellaneous income earners	727,441	1,813,207	787,368	1,025,839	111,815	1,440	543,169	37,299	75,403
他の区分に該当しない者 Income earners not otherwise classified	340,378	9,251,589	401,492	8,850,097	1,510,042	32,460	172,655	231,923	1,276,759

(注) 「源泉徴収税額」及び「申告納税額」には、復興特別所得税を含む。

Note: "Amount of withholding income tax" and "Amount of self-assessment income tax" include special income tax for reconstruction.

(2) 所得種類別表
Table by income type

区分 Type	合計所得 Total income		所得金額の内訳 Breakdown of income amount					
			営業等所得 Business income		農業所得 Farm income		利子所得 Interest income	
	人員 Number of taxpayers	金額 Amount of income	人員 Number of taxpayers	金額 Amount of income	人員 Number of taxpayers	金額 Amount of income	人員 Number of taxpayers	金額 Amount of income
(合計所得階級別) By total income range	人 Person	百万円 Million yen	人 Person	百万円 Million yen	人 Person	百万円 Million yen	人 Person	百万円 Million yen
70万円以下 Less than 0.7 million yen	180,031	95,326	74,797	49,066	7,157	1,656	112	33
100万円 " 1	279,771	240,457	113,622	86,905	14,469	6,299	129	35
150万円 " 1.5	682,739	861,002	230,421	250,209	41,435	20,981	322	102
200万円 " 2	762,731	1,333,535	231,936	346,139	50,533	31,782	375	135
250万円 " 2.5	673,170	1,507,548	206,366	395,640	46,766	37,665	389	164
300万円 " 3	537,770	1,473,128	171,797	404,196	39,322	39,729	357	172
400万円 " 4	789,270	2,735,285	241,624	708,686	59,373	76,905	707	352
500万円 " 5	524,152	2,339,259	146,878	542,410	41,458	67,999	577	314
600万円 " 6	367,883	2,013,048	91,642	400,273	29,875	58,047	510	318
700万円 " 7	273,223	1,767,602	58,872	291,657	21,206	45,968	437	250
800万円 " 8	201,588	1,505,968	39,311	218,342	14,752	35,337	387	318
1,000万円 " 10	268,353	2,392,696	48,008	306,884	18,741	53,135	649	507
1,200万円 " 12	174,269	1,904,203	27,603	207,831	10,750	35,119	510	485
1,500万円 " 15	175,971	2,354,428	26,232	241,264	9,120	32,187	573	613
2,000万円 " 20	183,227	3,165,771	26,490	313,668	7,558	26,343	708	770
3,000万円 " 30	154,520	3,730,074	24,476	408,018	5,799	16,899	904	1,265
5,000万円 " 50	92,902	3,511,855	16,193	426,467	3,302	6,050	913	1,640
1億円 " 100	47,441	3,195,699	8,213	363,577	1,846	1,334	858	1,838
2億円 " 200	14,217	1,907,182	2,174	158,075	608	△ 140	451	1,421
5億円 " 500	5,083	1,491,605	652	79,069	209	△ 164	291	1,339
10億円 " Less than 1 billion yen	1,071	733,847	107	18,854	27	314	83	630
20億円 " 2	404	543,916	36	12,758	8	△ 11	41	384
50億円 " 5	178	548,221	20	12,048	-	-	13	82
100億円 " 10	49	344,228	8	4,617	-	-	7	63
100億円超 Over 10 billion yen	31	503,926	1	△ 61	-	-	8	44
計 Total	6,390,044	42,199,810	1,787,479	6,246,594	424,314	593,434	10,311	13,274

区分 Type	所得金額の内訳 Breakdown of income amount							
	一時所得 Occasional income		雑所得 Miscellaneous income		山林所得 Timber income		退職所得 Retirement income	
	人員 Number of taxpayers	金額 Amount of income	人員 Number of taxpayers	金額 Amount of income	人員 Number of taxpayers	金額 Amount of income	人員 Number of taxpayers	金額 Amount of income
(合計所得階級別) By total income range	人 Person	百万円 Million yen	人 Person	百万円 Million yen	人 Person	百万円 Million yen	人 Person	百万円 Million yen
70万円以下 Less than 0.7 million yen	4,409	2,495	37,459	16,610	90	35	6	2
100万円 " 1	5,694	3,685	77,990	38,369	109	53	8	3
150万円 " 1.5	12,052	8,475	252,825	180,504	259	162	17	4
200万円 " 2	15,004	11,747	350,663	311,665	279	219	50	29
250万円 " 2.5	13,975	11,763	316,478	309,159	305	268	76	47
300万円 " 3	12,277	11,686	241,190	255,210	253	230	106	76
400万円 " 4	20,766	21,838	335,665	367,028	325	363	256	254
500万円 " 5	16,654	19,993	206,637	237,722	251	330	344	487
600万円 " 6	12,559	17,056	135,135	163,655	179	271	380	645
700万円 " 7	10,906	20,390	96,077	116,217	138	194	405	785
800万円 " 8	8,135	16,237	70,560	83,475	100	176	368	935
1,000万円 " 10	8,896	16,822	96,667	111,758	168	296	664	1,813
1,200万円 " 12	5,257	10,720	63,820	72,008	114	239	621	2,111
1,500万円 " 15	4,991	12,194	65,917	73,646	88	191	737	3,104
2,000万円 " 20	4,682	13,396	70,305	80,154	93	269	847	4,195
3,000万円 " 30	4,415	15,118	62,778	81,799	78	228	933	6,150
5,000万円 " 50	3,358	13,989	40,520	62,703	82	371	683	8,410
1億円 " 100	2,802	11,317	21,407	47,281	45	256	477	9,991
2億円 " 200	1,100	5,756	6,579	28,904	10	81	226	10,335
5億円 " 500	473	1,905	2,348	31,832	6	225	141	11,338
10億円 " Less than 1 billion yen	119	1,720	519	12,887	1	0	34	2,849
20億円 " 2	54	1,656	212	9,798	1	0	16	5,364
50億円 " 5	21	157	99	4,678	-	-	9	2,335
100億円 " 10	7	109	30	616	-	-	1	31
100億円超 Over 10 billion yen	9	36	16	484	-	-	-	-
計 Total	168,615	250,259	2,551,896	2,698,160	2,974	4,457	7,405	71,294

所得金額の内訳 Breakdown of income amount								区 分 Type	
配当所得等 Dividend income, etc		不動産所得 Real estate income		給与所得 Employment income		総合譲渡所得 Comprehensive capital gains			
人 員 Number of taxpayers	金 額 Amount of income	人 員 Number of taxpayers	金 額 Amount of income	人 員 Number of taxpayers	金 額 Amount of income	人 員 Number of taxpayers	金 額 Amount of income		
人 Person	百万円 Million yen	人 Person	百万円 Million yen	人 Person	百万円 Million yen	人 Person	百万円 Million yen	(合計所得階級別)	By total income range
2,604	848	36,180	26,471	54,449	41,571	536	324	70万円以下	Less than 0.7 million yen
4,472	195	66,342	46,479	81,653	53,782	628	268	100万円 "	1
13,884	643	162,750	144,617	261,968	242,875	1,578	912	150万円 "	1.5
19,762	1,145	197,086	206,471	341,162	405,889	2,034	1,001	200万円 "	2
21,425	1,476	193,526	241,712	325,617	485,490	2,122	1,250	250万円 "	2.5
20,943	1,783	169,421	253,911	261,862	478,344	2,095	1,307	300万円 "	3
39,127	3,950	278,954	510,033	412,271	981,006	3,595	2,362	400万円 "	4
35,185	4,933	220,708	487,710	290,987	904,261	3,149	2,322	500万円 "	5
30,031	5,684	169,510	435,823	219,655	851,211	2,528	2,140	600万円 "	6
25,335	6,191	132,140	383,302	176,286	819,138	2,053	1,932	700万円 "	7
20,572	6,066	102,075	335,094	135,177	723,426	1,584	1,629	800万円 "	8
30,047	11,188	139,325	541,270	184,586	1,166,330	2,335	2,686	1,000万円 "	10
20,274	10,363	88,610	400,230	125,990	988,761	1,600	2,259	1,200万円 "	12
23,391	17,794	82,517	430,203	132,183	1,292,243	1,723	2,720	1,500万円 "	15
26,375	31,695	78,166	472,853	143,154	1,842,818	1,842	3,357	2,000万円 "	20
28,221	58,523	67,344	481,685	119,817	2,046,693	1,812	3,346	3,000万円 "	30
22,985	83,499	45,458	388,529	69,799	1,673,211	1,373	3,649	5,000万円 "	50
14,022	101,156	25,045	264,343	34,467	1,273,865	838	4,138	1億円 "	100
4,980	76,468	8,044	104,214	9,842	572,736	278	1,438	2億円 "	200
2,166	84,004	2,881	45,027	3,637	318,263	101	1,879	5億円 "	500
561	55,420	557	9,402	846	117,043	20	1,674	10億円 "	Less than 1 billion yen
268	52,894	190	2,386	358	65,053	9	111	20億円 "	2
136	78,121	83	346	152	28,882	7	56	50億円 "	5
39	45,709	22	508	42	9,786	3	60	100億円 "	10
24	72,458	15	831	27	3,557	1	0	100億円超	Over 10 billion yen
406,829	812,201	2,266,949	6,213,449	3,385,987	17,386,231	33,844	42,820	計	Total

所得金額の内訳 Breakdown of income amount						区 分 Type	
分離短期譲渡所得 Short-term separate capital gains		分離長期譲渡所得 Long-term separate capital gains		株式等の譲渡所得等 Capital gains of stocks, etc.			
人 員 Number of taxpayers	金 額 Amount of income	人 員 Number of taxpayers	金 額 Amount of income	人 員 Number of taxpayers	金 額 Amount of income		
人 Person	百万円 Million yen	人 Person	百万円 Million yen	人 Person	百万円 Million yen	(合計所得階級別)	By total income range
138	57	2,424	1,165	1,453	667	70万円以下	Less than 0.7 million yen
189	116	4,368	3,120	1,746	1,026	100万円 "	1
379	297	8,819	8,175	4,022	2,534	150万円 "	1.5
445	387	10,711	12,651	5,330	3,727	200万円 "	2
485	505	11,482	16,733	5,761	4,374	250万円 "	2.5
503	572	11,674	20,899	5,826	4,916	300万円 "	3
976	1,317	21,971	50,121	11,700	11,258	400万円 "	4
940	1,524	19,983	59,017	11,331	12,474	500万円 "	5
936	1,745	17,996	65,735	10,823	14,215	600万円 "	6
857	1,803	16,075	68,756	9,548	14,251	700万円 "	7
744	1,812	14,310	71,823	8,481	14,345	800万円 "	8
1,260	3,648	24,553	153,014	13,062	28,588	1,000万円 "	10
881	2,984	19,236	149,394	9,431	27,373	1,200万円 "	12
911	3,696	21,857	213,946	10,135	35,609	1,500万円 "	15
1,017	5,261	25,144	326,446	10,997	50,185	2,000万円 "	20
1,092	7,396	27,855	530,859	11,116	78,527	3,000万円 "	30
888	9,254	23,433	727,617	8,719	112,534	5,000万円 "	50
617	11,249	15,980	920,090	6,481	188,274	1億円 "	100
254	8,714	5,974	700,197	3,147	242,461	2億円 "	200
129	7,550	2,062	518,455	1,843	393,946	5億円 "	500
27	2,707	340	189,378	578	321,825	10億円 "	Less than 1 billion yen
9	1,554	73	65,625	291	326,646	20億円 "	2
4	894	28	49,600	138	371,269	50億円 "	5
2	2,194	4	9,145	43	272,066	100億円 "	10
-	-	1	10,257	26	416,514	100億円超	Over 10 billion yen
13,683	77,238	306,353	4,942,219	152,028	2,949,603	計	Total

(3) 所得控除表 (その1)

Table for income deductions (Part 1)

区 分 Type	雑 損 控 除 Deduction for casualty losses		医 療 費 控 除 Deduction for medical expense		セルフメディケーション税制による医療費控除 Deduction for medical expenses by the self-medication system		社 会 保 険 料 控 除 Deduction for social insurance premium		小規模企業共済等掛金控除 Deduction for small-scale business enterprise mutual aid premium		生 命 保 険 料 控 除 (一 般) Deduction for life insurance premium (for ordinary)	
	人 員 Number of taxpayers	金 額 Amount of deduction	人 員 Number of taxpayers	金 額 Amount of deduction	人 員 Number of taxpayers	金 額 Amount of deduction	人 員 Number of taxpayers	金 額 Amount of deduction	人 員 Number of taxpayers	金 額 Amount of deduction	人 員 Number of taxpayers	金 額 Amount of deduction
(合計所得階級別) By total income range	人 Person	百万円 Million yen	人 Person	百万円 Million yen	人 Person	百万円 Million yen	人 Person	百万円 Million yen	人 Person	百万円 Million yen	人 Person	百万円 Million yen
70万円以下 Less than 0.7 million yen	226	225	16,741	1,475	83	2	103,329	13,577	2,510	555	81,389	3,052
100万円 " 1	209	42	45,083	3,674	167	5	226,877	38,753	5,723	662	159,877	6,120
150万円 " 1.5	645	125	143,442	14,260	508	17	620,172	146,610	20,903	3,960	441,252	17,216
200万円 " 2	917	218	189,645	22,733	677	21	724,789	226,252	32,622	9,341	536,278	21,402
250万円 " 2.5	943	281	183,757	26,132	630	19	648,078	246,844	38,358	13,440	494,597	20,066
300万円 " 3	742	250	161,980	27,003	624	21	520,728	230,602	39,277	15,110	406,868	16,732
400万円 " 4	1,067	453	252,661	49,299	873	27	768,363	404,878	74,607	31,556	611,664	25,538
500万円 " 5	743	388	174,322	38,385	650	19	512,704	326,259	64,078	29,311	419,435	17,818
600万円 " 6	501	278	124,371	29,507	518	15	360,620	268,872	53,525	25,763	300,340	12,947
700万円 " 7	348	261	94,672	23,649	416	11	268,165	225,417	43,578	21,701	225,750	9,829
800万円 " 8	240	178	72,531	18,908	286	8	197,884	179,317	35,094	18,094	166,511	7,283
1,000万円 " 10	376	355	101,287	28,145	406	10	263,383	254,640	50,679	27,396	219,565	9,665
1,200万円 " 12	222	212	67,464	19,375	274	8	171,064	176,371	34,646	19,718	141,364	6,268
1,500万円 " 15	225	301	69,169	20,661	251	7	172,670	190,915	36,204	21,194	143,882	6,414
2,000万円 " 20	209	302	73,536	22,687	252	7	179,892	219,748	38,093	22,939	149,957	6,756
3,000万円 " 30	204	198	66,663	22,095	204	6	151,270	189,072	32,968	20,813	124,334	5,640
5,000万円 " 50	132	165	42,035	15,676	82	3	90,513	109,038	20,501	13,737	72,436	3,290
1億円 " 100	61	93	22,667	9,654	36	1	45,945	53,346	9,818	6,734	35,642	1,610
2億円 " 200	21	56	7,043	3,307	8	0	13,709	14,978	2,465	1,660	10,153	457
5億円 " 500	7	6	2,716	1,414	1	0	4,878	5,398	773	497	3,478	155
10億円 " Less than 1 billion yen	1	4	582	347	-	-	1,031	1,210	157	98	693	31
20億円 " 2	-	-	227	131	-	-	393	506	59	35	258	12
50億円 " 5	-	-	86	63	-	-	172	225	18	13	106	5
100億円 " 10	-	-	25	14	-	-	49	52	1	1	23	1
100億円超 Over 10 billion yen	-	-	10	8	-	-	30	45	3	3	20	1
計 Total	8,039	4,393	1,912,715	398,604	6,946	208	6,046,708	3,522,924	636,660	304,333	4,745,872	198,308
(所得者別) By income earners												
事業所得者 Operating income earners	1,625	989	375,806	66,701	1,645	48	1,554,274	824,553	280,459	137,764	1,270,840	52,689
不動産所得者 Real estate income earners	2,383	1,362	482,403	137,606	888	37	1,041,521	492,061	106,596	62,610	712,779	30,119
給与所得者 Employment income earners	1,879	820	665,472	125,055	3,338	82	2,449,610	1,857,544	219,610	90,962	2,038,958	85,812
雑所得者 Miscellaneous income earners	1,499	582	285,783	40,357	882	35	702,596	225,607	12,478	4,431	518,703	21,236
他の区分に 該当しない 所得者 Income earners not otherwise classified	653	640	103,251	28,885	193	7	298,707	123,159	17,517	8,566	204,592	8,451

(注) 「実人」は実人員を示す。

Note: "Actual" means actual number of taxpayers.

生命保険料控除 Deduction for life insurance premium						地震保険料控除 Deduction for earthquake insurance premium		寄附金控除 Deduction for donation		区 分 Type
生命保険料控除 (年金) Deduction for life insurance premium (for pension)		生命保険料控除 (介護) Deduction for life insurance premium (for nursing care)		生命保険料控除計 Deduction for life insurance premium(Total)		人 員 Number of taxpayers	金 額 Amount of deduction	人 員 Number of taxpayers	金 額 Amount of deduction	
人 員 Number of taxpayers	金 額 Amount of deduction	人 員 Number of taxpayers	金 額 Amount of deduction	人 員 計 Total number of taxpayers	金 額 Amount of deduction					
人 Person	百万円 Million yen	人 Person	百万円 Million yen	実人 Actual	百万円 Million yen	人 Person	百万円 Million yen	人 Person	百万円 Million yen	(合計所得階級別) By total income range
9,684	418	58,732	1,731	92,281	5,189	18,771	363	3,304	301	70万円以下 Less than 0.7 million yen
19,026	826	115,800	3,530	177,989	10,445	49,824	985	5,836	140	100万円〃 1
52,090	2,258	320,021	9,860	482,333	29,143	168,914	3,476	18,931	464	150万円〃 1.5
64,771	2,813	389,370	12,263	580,110	36,288	235,525	4,993	30,184	785	200万円〃 2
66,811	2,922	360,440	11,525	532,147	34,358	229,311	5,012	34,690	1,023	250万円〃 2.5
61,839	2,712	297,655	9,609	434,724	28,849	193,327	4,353	34,882	1,198	300万円〃 3
109,467	4,826	449,411	14,620	652,522	44,689	300,578	6,969	69,295	2,875	400万円〃 4
88,207	3,936	307,317	10,046	442,839	31,512	215,948	5,169	64,212	3,434	500万円〃 5
73,105	3,293	219,583	7,226	316,095	23,274	160,522	3,883	57,864	3,878	600万円〃 6
60,613	2,743	163,846	5,383	236,838	17,794	123,295	2,989	51,791	4,281	700万円〃 7
46,538	2,119	120,038	3,962	174,633	13,244	92,082	2,265	43,678	4,274	800万円〃 8
62,378	2,844	155,358	5,147	230,941	17,547	124,318	3,099	66,721	8,018	1,000万円〃 10
39,852	1,814	98,523	3,285	149,062	11,315	80,933	2,029	50,302	7,828	1,200万円〃 12
39,710	1,810	98,045	3,290	150,747	11,429	82,722	2,043	58,111	12,036	1,500万円〃 15
41,858	1,907	100,474	3,400	157,736	11,995	88,989	2,154	68,147	19,401	2,000万円〃 20
33,683	1,539	82,191	2,809	131,231	9,952	75,505	1,918	64,106	26,480	3,000万円〃 30
18,579	850	46,414	1,592	76,490	5,719	44,710	1,217	39,229	25,601	5,000万円〃 50
8,624	393	22,018	750	37,637	2,742	22,352	651	20,422	22,991	1億円〃 100
2,262	102	6,201	210	10,689	759	6,352	196	5,980	11,847	2億円〃 200
736	32	1,962	67	3,618	252	2,153	66	2,179	7,609	5億円〃 500
158	7	387	13	731	51	430	14	512	3,924	10億円〃 Less than 1 billion yen
73	3	153	5	269	20	163	5	225	3,857	20億円〃 2
17	1	45	1	110	7	73	2	99	8,055	50億円〃 5
3	0	9	0	25	1	13	1	27	2,092	100億円〃 10
3	0	7	0	21	1	15	1	22	3,714	100億円超 Over 10 billion yen
900,087	40,170	3,414,000	110,325	5,071,818	346,574	2,316,825	53,856	790,749	186,106	計 Total
										(所得者別) By income earners
267,664	11,885	1,002,093	32,922	1,354,517	95,804	538,607	12,179	129,775	30,110	事業所得者 Operating income earners
94,185	4,203	459,648	15,126	773,054	49,293	471,719	13,926	128,015	18,509	不動産所得者 Real estate income earners
482,240	21,650	1,491,597	47,556	2,164,614	154,685	892,568	18,601	441,820	97,342	給与所得者 Employment income earners
26,149	1,104	325,665	10,399	557,821	32,700	306,340	6,561	54,100	5,270	雑所得者 Miscellaneous income earners
29,849	1,328	134,997	4,322	221,812	14,091	107,591	2,588	37,039	34,876	他の区分に 該当しな い者 Income earners not otherwise classified

(3) 所得控除表 (その2)

Table for income deductions (Part 2)

区 分 Type		障 害 者 等 控 除 Exemption for handicapped person, etc.							金 額 Amount of deduction
		同居特別 障害者数 Number of heavily handicapped taxpayers living together	特 別 障害者数 Number of heavily handicapped taxpayers	障害者数 Number of handicapped taxpayers	特 定 寡婦数 Number of specified widows	寡 婦 数 Number of widows	寡 夫 数 Number of widowers	障害者等計 Total number of handicapped person, etc.	
(合計所得階級別)	By total income range	人 Person	人 Person	人 Person	人 Person	人 Person	人 Person	実人 Actual	百万円 Million yen
70万円以下	Less than 0.7 million yen	-	-	545	-	548	39	1,118	306
100万円 "	1	-	1,008	3,546	768	15,118	180	20,618	5,760
150万円 "	1.5	39	7,797	14,766	3,728	49,405	928	73,983	22,030
200万円 "	2	881	12,490	26,091	6,031	45,647	1,928	87,632	27,657
250万円 "	2.5	4,175	13,917	27,785	6,723	36,671	2,410	85,479	29,105
300万円 "	3	6,215	12,434	24,521	5,212	28,641	2,596	73,457	26,514
400万円 "	4	12,168	18,187	35,184	6,827	40,737	3,716	106,970	40,292
500万円 "	5	8,638	12,703	22,491	4,692	26,830	2,402	70,530	27,167
600万円 "	6	6,271	8,637	14,828	-	3,921	-	31,362	13,220
700万円 "	7	4,587	6,035	11,021	-	2,815	-	22,751	9,590
800万円 "	8	3,561	4,899	8,022	-	1,871	-	17,144	7,301
1,000万円 "	10	4,511	6,619	10,806	-	2,495	-	22,610	9,622
1,200万円 "	12	2,792	4,115	6,390	-	1,368	-	13,706	5,835
1,500万円 "	15	2,454	4,121	5,914	-	1,465	-	13,035	5,481
2,000万円 "	20	2,413	3,958	6,120	-	1,287	-	13,061	5,393
3,000万円 "	30	1,942	3,473	4,865	-	963	-	10,631	4,419
5,000万円 "	50	1,147	2,261	3,011	-	655	-	6,712	2,754
1億円 "	100	586	1,190	1,366	-	360	-	3,337	1,382
2億円 "	200	152	407	501	-	109	-	1,121	442
5億円 "	500	52	143	161	-	33	-	388	149
10億円 "	Less than 1 billion yen	5	25	27	-	6	-	63	23
20億円 "	2	2	8	10	-	2	-	22	8
50億円 "	5	-	5	8	-	1	-	13	4
100億円 "	10	-	1	1	-	-	-	2	1
100億円超	Over 10 billion yen	-	-	-	-	-	-	-	-
計	Total	62,591	124,433	227,980	33,981	260,948	14,199	675,745	244,454
(所得者別)	By income earners								
事業所得者	Operating income earners	19,212	16,701	44,548	7,704	17,417	7,404	107,308	42,515
不動産所得者	Real estate income earners	14,144	51,666	69,813	8,446	168,127	1,648	285,064	98,919
給与所得者	Employment income earners	20,330	25,114	62,682	15,306	39,879	3,989	161,163	59,419
雑所得者	Miscellaneous income earners	4,025	17,369	33,470	1,643	21,586	1,022	75,153	25,682
他の区分に 該当しない 所得者	Income earners not otherwise classified	4,880	13,583	17,467	882	13,939	136	47,057	17,918

(注) 「実人」は実人員を示す。

Note: "Actual" means actual number of taxpayers.

配偶者控除 Exemption for spouse				配偶者特別控除 Special exemption for spouse		区 分 Type	
一般配偶者数 Number of ordinary spouses	老人配偶者数 Number of aged spouses	配偶者計 Total number of spouses	金 額 Amount of deduction	人 員 Number of taxpayers	金 額 Amount of deduction		
人 Person	人 Person	人 Person	百万円 Million yen	人 Person	百万円 Million yen	(合計所得階級別)	By total income range
-	-	-	-	-	-	70万円以下	Less than 0.7 million yen
4,712	411	5,123	1,988	1,601	403	100万円 "	1
74,814	38,132	112,946	46,733	18,850	5,960	150万円 "	1.5
136,373	73,490	209,863	87,097	32,060	10,450	200万円 "	2
144,836	66,230	211,066	86,828	33,741	11,086	250万円 "	2.5
120,261	49,878	170,139	69,641	28,608	9,371	300万円 "	3
174,921	60,432	235,353	95,477	43,881	14,333	400万円 "	4
116,388	32,465	148,853	59,811	29,567	9,621	500万円 "	5
83,336	18,702	102,038	40,645	20,836	6,789	600万円 "	6
66,254	12,378	78,632	31,118	15,240	5,001	700万円 "	7
50,334	8,568	58,902	23,240	10,489	3,468	800万円 "	8
67,123	10,696	77,819	30,641	13,477	3,554	1,000万円 "	10
-	-	-	-	-	-	1,200万円 "	12
-	-	-	-	-	-	1,500万円 "	15
-	-	-	-	-	-	2,000万円 "	20
-	-	-	-	-	-	3,000万円 "	30
-	-	-	-	-	-	5,000万円 "	50
-	-	-	-	-	-	1億円 "	100
-	-	-	-	-	-	2億円 "	200
-	-	-	-	-	-	5億円 "	500
-	-	-	-	-	-	10億円 "	Less than 1 billion yen
-	-	-	-	-	-	20億円 "	2
-	-	-	-	-	-	50億円 "	5
-	-	-	-	-	-	100億円 "	10
-	-	-	-	-	-	100億円超	Over 10 billion yen
1,039,352	371,382	1,410,734	573,217	248,350	80,036	計	Total
						(所得者別)	By income earners
243,320	34,696	278,016	109,116	56,994	18,386	事業所得者	Operating income earners
99,909	98,563	198,472	85,276	29,747	9,772	不動産所得者	Real estate income earners
492,057	78,898	570,955	224,853	117,164	37,001	給与所得者	Employment income earners
180,482	142,475	322,957	136,971	39,137	13,173	雑所得者	Miscellaneous income earners
23,584	16,750	40,334	17,002	5,308	1,705	他の区分に 該当しない 所得者	Income earners not otherwise classified

(3) 所得控除表 (その3)

Table for income deductions (Part 3)

区 分 Type		扶 養 控 除 Exemption for dependents					扶養親族計 Total number of dependents	金 額 Amount of exemption
		一般の控除対象 扶養親族数 Number of ordinary dependents qualified for exemption	特定扶養親族数 Number of specified dependents	同居老親等親族数 Number of aged family members including parents living together	同居老親等以外の老人扶養親族数 Number of aged taxpayers other than aged parents, etc. living together	実人 Actual		
(合計所得階級別)	By total income range	人 Person	人 Person	人 Person	人 Person	実人 Actual	百万円 Million yen	
70万円以下	Less than 0.7 million yen	-	-	-	-	-	-	
100万円 "	1	933	-	90	111	1,134	460	
150万円 "	1.5	11,408	1,111	6,131	2,780	21,081	9,925	
200万円 "	2	32,337	5,934	21,224	7,600	63,287	31,984	
250万円 "	2.5	46,423	12,851	31,681	11,469	90,145	49,617	
300万円 "	3	48,698	16,767	32,050	11,741	90,519	53,293	
400万円 "	4	84,953	35,628	53,345	20,268	151,560	95,397	
500万円 "	5	63,871	30,218	37,438	15,103	109,560	72,272	
600万円 "	6	48,942	25,575	25,312	11,427	81,697	54,876	
700万円 "	7	40,010	23,229	18,458	8,880	65,543	44,806	
800万円 "	8	30,801	18,729	12,684	7,278	49,801	34,354	
1,000万円 "	10	42,630	26,175	14,477	9,863	66,570	45,821	
1,200万円 "	12	26,951	16,682	8,344	6,487	42,093	28,704	
1,500万円 "	15	28,409	17,895	7,088	6,736	42,988	29,414	
2,000万円 "	20	33,419	20,321	6,236	7,473	47,510	32,705	
3,000万円 "	30	29,787	17,702	4,703	6,509	40,764	28,323	
5,000万円 "	50	18,416	10,884	2,391	3,780	24,321	17,056	
1億円 "	100	9,133	5,262	1,059	1,763	11,773	8,246	
2億円 "	200	2,569	1,271	289	486	3,266	2,178	
5億円 "	500	842	466	123	180	1,108	771	
10億円 "	Less than 1 billion yen	151	106	17	36	223	151	
20億円 "	2	58	40	6	25	87	63	
50億円 "	5	48	12	5	5	49	31	
100億円 "	10	7	2	1	2	9	5	
100億円超	Over 10 billion yen	8	5	-	-	9	6	
計	Total	600,804	286,865	283,152	140,002	1,005,097	640,460	
(所得者別)	By income earners							
事業所得者	Operating income earners	192,233	90,919	122,738	54,077	348,992	227,473	
不動産所得者	Real estate income earners	85,147	20,804	28,898	16,011	123,529	69,909	
給与所得者	Employment income earners	275,496	163,283	112,049	58,852	455,020	300,794	
雑所得者	Miscellaneous income earners	23,593	3,133	10,247	5,603	39,115	19,572	
他の区分に該当しない所得者	Income earners not otherwise classified	24,335	8,726	9,220	5,459	38,441	22,713	

(注) 「実人」は、実人員を示す。

Note: "Actual" means actual number of taxpayers.

基礎控除 Basic exemption		所得控除合計 Total of exemption and deduction from income		区 分 Type	
人 員 Number of taxpayers	金 額 Amount of exemption	人 員 Number of taxpayers	金 額 Amount of exemption and deduction		
人 Person	百万円 Million yen	実人 Actual	百万円 Million yen	(合計所得階級別) By total income class	
180,031	68,412	180,031	90,406	70万円以下	Less than 0.7 million yen
279,771	106,313	279,771	169,630	100万円 "	1
682,739	259,441	682,739	542,145	150万円 "	1.5
762,731	289,838	762,731	747,657	200万円 "	2
673,170	255,805	673,170	759,550	250万円 "	2.5
537,770	204,353	537,770	670,556	300万円 "	3
789,270	299,923	789,270	1,086,168	400万円 "	4
524,152	199,178	524,152	802,525	500万円 "	5
367,883	139,796	367,883	610,796	600万円 "	6
273,223	103,825	273,223	490,444	700万円 "	7
201,588	76,603	201,588	381,255	800万円 "	8
268,353	101,974	268,353	530,822	1,000万円 "	10
174,269	66,222	174,269	337,617	1,200万円 "	12
175,971	66,869	175,971	360,350	1,500万円 "	15
183,227	69,626	183,227	406,957	2,000万円 "	20
154,520	58,718	154,520	361,994	3,000万円 "	30
92,902	35,303	92,902	226,270	5,000万円 "	50
47,441	18,028	47,441	123,868	1億円 "	100
14,217	5,402	14,217	40,826	2億円 "	200
5,083	1,932	5,083	18,094	5億円 "	500
1,071	407	1,071	6,229	10億円 "	Less than 1 billion yen
404	154	404	4,778	20億円 "	2
178	68	178	8,468	50億円 "	5
49	19	49	2,186	100億円 "	10
31	12	31	3,789	100億円超	Over 10 billion yen
6,390,044	2,428,217	6,390,044	8,783,381	計	Total
				(所得者別)	By income earners
1,683,549	639,749	1,683,549	2,205,386	事業所得者	Operating income earners
1,097,510	417,054	1,097,510	1,456,334	不動産所得者	Real estate income earners
2,541,166	965,643	2,541,166	3,932,800	給与所得者	Employment income earners
727,441	276,428	727,441	787,368	雑所得者	Miscellaneous income earners
340,378	129,344	340,378	401,492	他の区分に 該当しない 所得者	Income earners not otherwise classified

(4) 税額控除表
Table for tax credits

区 分 Type	配 当 控 除 Tax credit for dividend		住 宅 借 入 金 等 特 別 控 除 Special credit for housing loan		そ の 他 Others		控 除 合 計 Total of credits	
	人 員 Number of taxpayers	金 額 Amount of credit	人 員 Number of taxpayers	金 額 Amount of credit	人 員 Number of taxpayers	金 額 Amount of credit	人 員 Number of taxpayers	金 額 Amount of credit
(合計所得階級別) By total income range	人 Person	百万円 Million yen	人 Person	百万円 Million yen	人 Person	百万円 Million yen	実人 Actual	百万円 Million yen
70万円以下 Less than 0.7 million yen	794	12	947	15	988	11	2,627	38
100万円〃 1	1,403	6	732	10	2,027	9	4,079	25
150万円〃 1.5	5,009	28	1,547	33	6,543	44	12,887	106
200万円〃 2	7,982	51	2,410	80	9,786	83	19,800	214
250万円〃 2.5	9,454	78	3,535	149	10,248	104	22,743	331
300万円〃 3	9,841	87	5,033	269	9,701	127	23,983	482
400万円〃 4	19,379	220	16,835	1,335	17,742	281	52,365	1,835
500万円〃 5	18,844	285	25,778	3,140	15,177	319	57,622	3,744
600万円〃 6	16,418	356	30,307	4,953	13,446	393	57,353	5,702
700万円〃 7	14,402	389	27,270	5,129	12,076	403	50,744	5,920
800万円〃 8	11,885	388	21,203	4,272	10,130	422	40,446	5,081
1,000万円〃 10	17,433	718	28,697	6,196	16,669	806	57,971	7,720
1,200万円〃 12	11,763	662	19,185	4,369	13,091	771	40,281	5,802
1,500万円〃 15	13,699	879	21,871	5,371	15,297	1,135	46,160	7,384
2,000万円〃 20	15,924	1,393	24,522	6,393	18,997	1,874	53,109	9,661
3,000万円〃 30	17,670	2,784	18,543	5,029	11,110	2,582	42,707	10,395
5,000万円〃 50	14,760	3,916	-	-	7,285	3,203	20,930	7,119
1億円〃 100	8,787	4,639	-	-	4,324	3,746	12,406	8,384
2億円〃 200	3,088	3,391	-	-	1,526	3,140	4,289	6,530
5億円〃 500	1,323	3,542	-	-	676	4,061	1,806	7,603
10億円〃 Less than 1 billion yen	352	2,476	-	-	162	2,257	457	4,733
20億円〃 2	166	2,503	-	-	63	794	203	3,297
50億円〃 5	87	3,994	-	-	29	1,180	100	5,174
100億円〃 10	28	2,159	-	-	7	306	31	2,464
100億円超 Over 10 billion yen	18	3,716	-	-	6	227	21	3,944
計 Total	220,509	38,671	248,415	46,742	197,106	28,277	625,120	113,689
(所得者別) By income earners								
事業所得者 Operating income earners	25,937	419	68,040	10,993	46,610	14,179	130,603	25,591
不動産所得者 Real estate income earners	46,163	1,308	16,145	2,967	36,372	1,155	93,809	5,430
給与所得者 Employment income earners	106,653	9,775	154,258	31,175	80,689	7,818	320,078	48,768
雑所得者 Miscellaneous income earners	17,282	416	3,321	338	20,898	686	39,876	1,440
他の区分に該当しない者 Income earners not otherwise classified	24,474	26,752	6,651	1,269	12,537	4,438	40,754	32,460

(注) 1 税額控除表の内訳は、主なものを掲げた。
2 「実人」は実人員を示す。

Note: 1 Major items are listed in "Table for tax credit".
2 "Actual" means actual number of taxpayers.

(5) 源泉徴収税額表

Table for amount of withholding income tax

区 分 Type	合 計 Total		給 与 所 得 に 対 す る 税 額 Tax on employment income						給与所得以外の所得に対する税額 Tax on income other than employment income				
			年末調整された者 Taxpayers subject to year end adjustment		年末調整されない者 Taxpayers not subject to year end adjustment		合 計 Total		うち公的年金等に対する税額 Tax on public pension, etc.				
	人 員 Number of taxpayers	税 額 Amount of tax	人 員 Number of taxpayers	税 額 Amount of tax	人 員 Number of taxpayers	税 額 Amount of tax	人 員 Number of taxpayers	税 額 Amount of tax	人 員 Number of taxpayers	税 額 Amount of tax	人 員 Number of taxpayers	税 額 Amount of tax	
(合計所得階級別)	By total income range	実人 Actual	百万円 Million yen	人 Person	百万円 Million yen	人 Person	百万円 Million yen	実人 Actual	百万円 Million yen	人 Person	百万円 Million yen	人 Person	百万円 Million yen
70万円以下	Less than 0.7 million yen	24,127	125	3,464	17	13,902	70	16,547	87	8,610	38	2,273	15
100万円 "	1	61,994	553	12,439	91	31,961	312	42,162	402	21,945	150	13,512	101
150万円 "	1.5	253,308	4,514	66,810	1,025	122,257	1,990	170,643	3,015	108,282	1,499	76,961	955
200万円 "	2	379,897	9,814	118,882	3,008	165,950	3,580	254,290	6,588	191,185	3,226	144,388	2,540
250万円 "	2.5	370,434	13,573	128,650	4,643	166,918	4,669	265,856	9,312	191,782	4,260	143,097	3,095
300万円 "	3	306,144	15,513	115,822	5,538	139,230	5,251	229,144	10,790	157,766	4,723	113,764	2,975
400万円 "	4	480,823	35,141	200,652	14,250	225,443	12,594	378,569	26,844	239,476	8,297	160,744	5,597
500万円 "	5	340,417	38,677	150,378	16,691	156,613	13,759	271,553	30,449	160,050	8,227	94,527	4,945
600万円 "	6	254,530	44,318	115,275	19,178	117,752	16,783	205,626	35,961	114,748	8,357	59,429	4,284
700万円 "	7	201,586	50,373	92,024	22,315	96,183	20,276	165,935	42,591	87,528	7,782	39,331	3,155
800万円 "	8	154,326	53,244	69,445	23,617	76,556	22,581	128,397	46,198	66,605	7,046	26,463	2,060
1,000万円 "	10	211,690	105,553	65,493	24,416	130,786	68,499	177,003	92,915	93,613	12,638	34,832	2,635
1,200万円 "	12	143,435	112,248	27,338	9,577	105,258	90,431	122,536	100,008	64,107	12,240	21,573	1,613
1,500万円 "	15	149,823	180,994	20,161	6,853	117,759	153,085	129,330	159,938	72,185	21,056	20,942	1,534
2,000万円 "	20	160,702	329,462	14,744	4,540	133,478	287,293	141,604	291,834	81,726	37,629	19,557	1,396
3,000万円 "	30	136,120	483,738	9,121	2,330	112,928	423,611	118,847	425,942	76,281	57,796	16,703	1,177
5,000万円 "	50	80,700	515,548	5,147	1,136	65,530	446,786	69,236	447,922	50,535	67,626	10,674	726
1億円 "	100	40,315	476,826	2,715	584	32,062	411,230	34,114	411,815	26,898	65,011	5,530	362
2億円 "	200	11,710	251,340	929	231	8,869	209,143	9,517	209,374	8,085	41,967	1,746	115
5億円 "	500	4,256	146,846	798	662	2,970	113,979	3,578	114,640	2,771	32,206	607	39
10億円 "	Less than 1 billion yen	950	59,330	177	154	688	42,377	813	42,532	654	16,799	133	9
20億円 "	2	381	39,839	49	47	327	24,714	355	24,761	259	15,079	28	2
50億円 "	5	167	30,492	22	27	137	11,610	152	11,637	126	18,855	16	1
100億円 "	10	47	14,299	7	4	33	3,757	39	3,761	32	10,538	3	0
100億円超	Over 10 billion yen	30	16,069	4	3	25	1,276	27	1,278	23	14,791	-	-
計	Total	3,767,912	3,028,429	1,220,546	160,937	2,023,615	2,389,657	2,935,873	2,550,594	1,825,272	477,835	1,006,833	39,333
(所得者別)	By income earners												
事業所得者	Operating income earners	290,348	213,759	9,847	647	133,911	16,332	142,709	16,979	192,168	196,780	27,105	975
不動産所得者	Real estate income earners	440,937	53,865	83,997	6,664	133,303	26,893	208,964	33,556	286,245	20,309	165,177	6,631
給与所得者	Employment income earners	2,320,803	2,491,583	1,050,895	147,694	1,559,308	2,259,474	2,317,220	2,407,169	733,367	84,414	284,504	10,271
雑所得者	Miscellaneous income earners	543,169	37,299	44,218	1,475	140,629	6,590	182,262	8,066	506,669	29,234	476,488	18,828
他の区分に該当しない所得者	Income earners not otherwise classified	172,655	231,923	31,589	4,456	56,464	80,368	84,718	84,824	106,823	147,098	53,559	2,629

(注) 「実人」は実人員を示す。

Note: "Actual" means actual number of taxpayers.

(6) 専従者表

Table for family employee

区 分 Type		青 色 申 告 者 Persons who filed blue returns						
		納税者数 Number of taxpayers	左のうち専従者がある者 Number of taxpayers who have family employees				専従者数 Number of family employees	専従者 給与額 Amount of wages of family employees
			専従者1人 の者 One family employee	専従者2人 の者 Two family employees	専従者3人 以上の者 Three or more family employees	計 Total		
(合計所得階級別)	By total income range	人 Person	人 Person	人 Person	人 Person	人 Person	人 Person	百万円 Million yen
70万円以下	Less than 0.7 million yen	48,926	5,458	451	149	6,058	6,830	8,586
100万円 "	1	88,054	14,184	959	172	15,315	16,653	18,645
150万円 "	1.5	205,342	35,619	3,360	688	39,667	44,527	55,059
200万円 "	2	233,774	40,791	4,873	1,189	46,853	54,311	74,430
250万円 "	2.5	227,452	40,666	5,264	1,570	47,500	56,161	83,416
300万円 "	3	203,861	37,591	5,187	1,678	44,456	53,263	83,612
400万円 "	4	333,210	61,712	9,344	3,185	74,241	90,462	152,920
500万円 "	5	249,126	46,079	7,582	2,952	56,613	70,555	130,315
600万円 "	6	183,414	34,134	5,673	2,680	42,487	53,942	108,413
700万円 "	7	136,186	24,777	4,129	2,188	31,094	39,970	86,254
800万円 "	8	102,296	18,020	3,114	1,585	22,719	29,275	67,740
1,000万円 "	10	138,100	24,348	3,825	2,365	30,538	39,505	98,508
1,200万円 "	12	87,432	15,356	2,320	1,416	19,092	24,523	68,929
1,500万円 "	15	83,045	14,913	1,958	1,216	18,087	22,706	71,231
2,000万円 "	20	80,672	15,221	1,566	974	17,761	21,463	79,582
3,000万円 "	30	72,024	14,681	1,297	583	16,561	19,141	88,268
5,000万円 "	50	48,956	9,833	685	284	10,802	12,125	68,928
1億円 "	100	26,580	4,960	313	83	5,356	5,848	37,685
2億円 "	200	8,146	1,231	76	12	1,319	1,423	9,029
5億円 "	500	2,910	296	21	1	318	341	1,653
10億円 "	Less than 1 billion yen	546	42	2	-	44	46	171
20億円 "	2	205	7	1	1	9	12	149
50億円 "	5	74	4	-	-	4	4	10
100億円 "	10	25	3	-	-	3	3	41
100億円超	Over 10 billion yen	14	-	-	-	-	-	-
計	Total	2,560,370	459,926	62,000	24,971	546,897	663,089	1,393,576
(所得者別)	By income earners							
事業所得者	Operating income earners	1,040,296	341,186	54,903	23,198	419,287	524,500	1,170,667
不動産所得者	Real estate income earners	749,142	78,201	4,622	1,181	84,004	91,212	157,891
給与所得者	Employment income earners	550,120	17,906	1,057	206	19,169	20,677	26,893
雑所得者	Miscellaneous income earners	131,161	12,411	498	86	12,995	13,679	15,068
他の区分に 該当しない 所得者	Income earners not otherwise classified	89,651	10,222	920	300	11,442	13,021	23,059

区 分 Type		青 色 申 告 者 以 外 の 者 Others						専従者数 Number of family employees	専従者 控除額 Amount of wages of family employees
		納税者数 Number of taxpayers	左のうち専従者がある者 Number of taxpayers who have family employees				計 Total		
			専従者1人 の者 One family employee	専従者2人 の者 Two family employees	専従者3人 以上の者 Three or more family employees				
(合計所得階級別)	By total income range	人 Person	人 Person	人 Person	人 Person	人 Person	人 Person	百万円 Million yen	
70万円以下	Less than 0.7 million yen	48,926	5,458	451	149	6,058	6,830	8,586	
100万円 "	1	88,054	14,184	959	172	15,315	16,653	18,645	
150万円 "	1.5	205,342	35,619	3,360	688	39,667	44,527	55,059	
200万円 "	2	233,774	40,791	4,873	1,189	46,853	54,311	74,430	
250万円 "	2.5	227,452	40,666	5,264	1,570	47,500	56,161	83,416	
300万円 "	3	203,861	37,591	5,187	1,678	44,456	53,263	83,612	
400万円 "	4	333,210	61,712	9,344	3,185	74,241	90,462	152,920	
500万円 "	5	249,126	46,079	7,582	2,952	56,613	70,555	130,315	
600万円 "	6	183,414	34,134	5,673	2,680	42,487	53,942	108,413	
700万円 "	7	136,186	24,777	4,129	2,188	31,094	39,970	86,254	
800万円 "	8	102,296	18,020	3,114	1,585	22,719	29,275	67,740	
1,000万円 "	10	138,100	24,348	3,825	2,365	30,538	39,505	98,508	
1,200万円 "	12	87,432	15,356	2,320	1,416	19,092	24,523	68,929	
1,500万円 "	15	83,045	14,913	1,958	1,216	18,087	22,706	71,231	
2,000万円 "	20	80,672	15,221	1,566	974	17,761	21,463	79,582	
3,000万円 "	30	72,024	14,681	1,297	583	16,561	19,141	88,268	
5,000万円 "	50	48,956	9,833	685	284	10,802	12,125	68,928	
1億円 "	100	26,580	4,960	313	83	5,356	5,848	37,685	
2億円 "	200	8,146	1,231	76	12	1,319	1,423	9,029	
5億円 "	500	2,910	296	21	1	318	341	1,653	
10億円 "	Less than 1 billion yen	546	42	2	-	44	46	171	
20億円 "	2	205	7	1	1	9	12	149	
50億円 "	5	74	4	-	-	4	4	10	
100億円 "	10	25	3	-	-	3	3	41	
100億円超	Over 10 billion yen	14	-	-	-	-	-	-	
計	Total	2,560,370	459,926	62,000	24,971	546,897	663,089	1,393,576	
(所得者別)	By income earners								
事業所得者	Operating income earners	643,253	74,129	4,123	819	79,071	84,986	65,144	
不動産所得者	Real estate income earners	348,368	7,067	315	38	7,420	7,834	5,583	
給与所得者	Employment income earners	1,991,046	3,855	118	13	3,986	4,136	2,484	
雑所得者	Miscellaneous income earners	596,280	4,706	74	10	4,790	4,887	3,018	
他の区分に 該当しない 所得者	Income earners not otherwise classified	250,727	1,224	54	11	1,289	1,371	903	

3 源泉所得税

統計表を見る方のために

1 利用上の注意

この章は、平成30年分の源泉所得税課税状況から成っている。課税状況は全数調査により調査、集計したものである。
なお、平成28年1月1日から、特定公社債等の利子等が、源泉分離課税の対象から除外され、申告分離課税の対象とされた。

2 源泉徴収税率(復興特別所得税を含む)(平成30年分)

(1) 利子所得	イ 一般利子等(下記ロ、ハ以外)(源泉分離課税) ……………	15.315%	
	ロ 特定公社債等の利子等(申告分離課税) ……………	15.315%	
	ハ 特定公社債以外の公社債の利子で、その利子の支払法人の特定の同族株主等が支払を受けるもの(総合課税) ……………	15.315%	
(2) 配当所得	イ 上場株式等の配当等(個人の大口株主を除く)、特定株式投資信託の収益の分配、公募証券投資信託の収益の分配(特定株式投資信託及び公社債投資信託を除く)及び特定投資法人の投資口の配当等(総合課税と申告分離課税の選択適用) ……………	15.315%	
	ロ 公募投資信託の収益の分配(証券投資信託、特定株式投資信託及び公募公社債等運用投資信託を除く)、公募特定受益証券発行信託の収益の分配及び特定目的信託の社債的受益権の剰余金の配当(公募のものに限る)(申告分離課税) ……………	15.315%	
	ハ 上記イ及びロ以外の配当等(未上場株式の配当等など)(総合課税) ……………	20.42%	
	ニ 私募公社債等運用投資信託の収益の分配及び特定目的信託の社債的受益権の剰余金の配当(私募のものに限る)(源泉分離課税) ……………	15.315%	
(3) 割引債の償還差益(源泉分離課税) ……………		18.378%(又は16.336%)	
(4) 割引債の償還金に係る差益金額(申告分離課税) ……………		15.315%	
(5) 源泉徴収選択口座内配当等 ……………		15.315%	
(6) 特定口座内保管上場株式等の譲渡所得等 ……………		15.315%	
(7) 給与所得 「給与所得の源泉徴収税額表」に定める額 ……………		(略)	
(8) 退職所得	イ 「退職所得の受給に関する申告書」を提出した場合 ……………	「退職所得の源泉徴収税額の速算表」… (略)	
	ロ 「退職所得の受給に関する申告書」を提出しなかった場合 ……………	20.42%	
(9) 報酬・料金等	イ 居住者に対して支払われるもの		
	(イ) 原稿料等(所得税法第204条1項1号)	} 1回の支払金額 100万円までの部分 ……………10.21%	
	弁護士、税理士等(同条1項2号)		〃 100万円超の部分 ……………20.42%
	職業野球選手、騎手等(同条1項4号)		
	芸能等についての出演、演出等(同条1項5号)		
	契約金(同条1項7号)		
	(ロ) 司法書士、土地家屋調査士、海事代理士(同条1項2号) = 1回の支払金額1万円超の部分	} 10.21%	
	職業拳闘家(同条1項4号) = 1回の支払金額5万円超の部分		
	外交員、集金人、電力量計の検針人(同条1項4号) = 月中の支払金額12万円超の部分		
	バー、キャバレーのホステス等(同条1項6号、措置法第41条の20) = (5千円×計算期間の日数)を超える部分		
	広告宣伝の賞金(所得税法第204条1項8号) = 1回の支払金額50万円超の部分		
	(ハ) 診療報酬(同条1項3号) = 月分の支払金額20万円超の部分 ……………	10.21%	
	(ニ) 公的年金等(所得税法第203条の2) = (公的年金等の支給額) - (控除額)		
	A 「扶養親族等申告書」を提出した場合 ……………	5.105%	
	B 「扶養親族等申告書」を提出しなかった場合 ……………	10.21%	
	(ホ) 生命保険契約等に基づく年金(所得税法第207条) = (支払う年金の額 - その年金額に対応する保険料又は掛金の額) で25万円以上のもの ……………	10.21%	
	ロ 内国法人に対して支払われるもの		
	・馬主に支払われる競馬の賞金(所得税法第174条第10号、所得税法第212条第3項) = (賞金の額の20% + 60万円) を超える部分 ……………	10.21%	

3 Withholding Income Tax

For the people who use the statistical tables

1 Notes on use

This section comprises statistics of taxation for withholding income tax for 2018. The statistics of taxation which was surveyed and computed based on the method of complete enumeration shows the whole picture of taxation for withholding income tax.

Following the revisions made effective on January 1, 2016, interest, etc. from public and corporate bonds have become excluded from the subject of separate taxation at source and subject to separate self-assessment taxation.

2 Withholding income tax rate (special income tax for reconstruction is included) (for 2018)

(1) Interest income

- (a) Interest, etc. (other than (b) and (c) below) (separate taxation at source) : 15.315%
- (b) Interest, etc. from public and corporate bonds (separate self-assessment taxation) : 15.315%
- (c) Interest other than (b) paid to a specific family shareholder, etc. of the corporation which pays the interest (taxation on aggregate income) : 15.315%

(2) Dividend income

- (a) Dividend, etc. from listed share, etc. (excluding an individual major shareholder), Distribution from profit on certain share investment trusts, Distribution from profit on public debt securities investment trusts (excluding certain share investment trusts, and bond investment trusts), Dividend, etc. of profit from investments of certain share investment corporations (taxation on aggregate income or separate self-assessment taxation) : 15.315%
- (b) Distribution of profit on publicly-offered investment trusts (excluding securities investment trusts, certain share investment trusts, publicly-offered bond investment trusts, etc.), Distribution of profit on publicly offered specified unit shares issued trusts, and Dividends of surplus of corporate beneficiary rights of specific purpose trusts (only those of public offering) (separate self-assessment taxation) : 15.315%
- (c) Dividends other than the above (a) and (b) (dividends, etc. from unlisted share, etc.) (taxation on aggregate income) : 20.42%
- (d) Distribution of profit on private placement bonds, etc. investment trust and Dividend from surplus of corporate bond beneficial interests of special purpose trusts (private placement only) (separate taxation at source) : 15.315%

(3) Profit from redemption of discount bond (separate taxation at source) : 18.378 % (or 16.336%)

(4) Profit on redemption amount of discount bonds (separate self-assessment taxation) : 15.315%

(5) Dividends, etc. in withholding selection account : 15.315%

(6) Capital gains of listed stocks held in a special account, etc. : 15.315%

(7) Employment income : Amount provided in "Tax withholding table for employment income": (omitted)

(8) Retirement income

- (a) In the case of "return form for retirement income" being filed ... "Tax withholding table for retirement income": (omitted)
- (b) In the case of "return form for retirement income" not being filed : 20.42 %

(9) Remuneration, fee , etc.

(a) Paid to residents

① Compensation for manuscripts, etc. (Income Tax Law Sec.204.1.1)

Lawyer, Certified Public Tax Accountant, etc. (Sec.204.1.2)

Professional baseball player, Jockey, etc. (Sec.204.1.4)

Performance, Direction and other activities in entertainment, etc. (Sec.204.1.5)

Contract money (Sec.204.1.7)

② Judicial scrivener, Land and house investigator, Marine procedure commission agent (Sec. 204. 1. 2)

= With respect to the amount of pay for one time, part of the amount which exceeds 10,000 yen

Professional boxer (Sec. 204.1.4)

= With respect to the amount of pay for one time, part of the amount which exceeds 50,000 yen

Sales agent, Money collector, Watt-hour meter reader (Sec. 204. 1. 4)

= With respect to the amount of pay for the month, part of the amount which exceeds 120,000 yen

Hostess of saloon, cabaret , etc. (Sec. 204. 1. 6, Special Taxation Measure Law Sec.41.20)

= Part of the amount which exceeds (5000 yen × days)

Prize money of advertisement (Sec.204 .1.8)

= With respect to the amount of pay for one time, part of the amount which exceeds 500,000 yen

③ Remuneration for medical treatment (Sec.204 .1. 3)

= Part of the amount of pay for the month which exceeds 200,000 yen : 10.21 %

④ Public pension , etc. (Sec.203. 2)

= (Amount of public pension , etc. – Amount of deduction)

(a) In the case of "return form for dependents" being filed : 5.105%

(b) In the case of "return form for dependents" not being filed : 10.21 %

⑤ Pension by life insurance contract , etc. (Sec.207)

= Part of the amount (Annuity paid minus corresponding premium or installment) which exceeds 250,000 yen : 10.21 %

(b) Paid to Domestic corporation

• Prize money owner of a race horse received (Income Tax Law Sec.174 .10, Income Tax Law Sec.212 .3)

= Part of the amount which exceeds (Amount of prize money × 20 % + 600,000 yen) : 10.21 %

} With respect to the amount of pay for one time,
Part of the amount which does not exceed
1 million yen : 10.21 %
Part of the amount which exceeds 1 million
yen : 20.42 %

} 10.21%

3-1 課税状況 Statistics of Taxation

(1) 課税状況

(単位：百万円)

(In millions of yen)

区分 Type	源泉徴収税額 Amount of withholding income tax							
	利子所得等 Interest income, etc.	配当所得 Dividend income	特定口座内保管 上場株式等の 譲渡所得等 Capital gains, etc., from listed shares, etc., kept in special accounts	給与所得 Employment income	退職所得 Retirement income	報酬・料金等 Remuneration, Fee, etc.	非居住者等 所得 Income of non residents, etc.	計 Total
平成25年分 2013	439,088	2,576,926	516,579	9,352,973	234,564	1,173,663	332,231	14,626,023
26 2014	480,674	3,821,381	433,386	9,781,145	221,593	1,169,810	499,056	16,407,044
27 2015	430,169	4,591,692	577,913	10,173,573	225,429	1,186,446	639,035	17,824,258
28 2016	347,941	3,738,116	233,936	10,392,060	230,008	1,200,233	579,480	16,721,776
29 2017	357,624	4,292,488	557,872	10,705,441	236,491	1,220,685	683,526	18,054,126
30 2018	367,314	4,568,613	373,698	11,179,999	230,207	1,211,502	693,646	18,624,979

調査対象等：各年分の源泉所得税(復興特別所得税を含む。)について、その年の2月から翌年1月までに提出のあった徴収高計算書の税額及び税務署長が行った納税告知に係る税額を示したものである。

Subject of survey, etc.: With respect to withholding income tax (special income tax for reconstruction is included on and after 2013) for each year, amount of tax based on accounting statements of amount collected filed between February of the year and January of the following year, and amount of tax based on the notification of tax payment which the District Director of the Tax Office made is shown.

(2) 加算税の状況

(単位：百万円)

(In millions of yen)

区分 Type	加算税額 Amount of additional tax						
	利子所得等 Interest income, etc.	配当所得 Dividend income	給与所得 Employment income	退職所得 Retirement income	報酬・料金等 Remuneration, Fee, etc.	非居住者等所得 Income of non residents, etc.	計 Total
不納付加算税 Additional tax on non-payment	43	550	7,094	130	701	850	9,368
重加算税 Additional tax for fraud case	-	-	1,125	1	24	3	1,153
合計 Total	43	550	8,219	131	725	853	10,521

調査対象等：平成30年分の加算税の徴収決定済額を示したものである。

Subject of survey, etc.: This table shows determined amount to be collected of additional tax 2018.

(3) 源泉徴収義務者数

(単位：件)

Number of withholding agents

(In numbers of cases)

区分 Type	源泉徴収義務者数 Number of withholding agents						
	利子所得等 Interest income, etc.	配当所得 Dividend income	特定口座内保管 上場株式等の 譲渡所得等 Capital gains, etc., from listed shares, etc., kept in special accounts	給与所得 Employment income	報酬・料金等 Remuneration, Fee, etc.	非居住者等 所得 Income of non residents, etc.	
平成25年分 2013	40,220	131,453	10,870	3,542,779	2,819,056	30,980	
26 2014	39,930	134,847	10,569	3,542,898	2,824,758	29,984	
27 2015	39,862	138,064	10,904	3,540,122	2,837,798	32,684	
28 2016	37,419	141,883	12,203	3,542,840	2,846,978	34,262	
29 2017	35,595	144,898	12,039	3,536,049	2,848,950	35,125	
30 2018	35,152	147,036	11,671	3,531,813	2,846,904	35,778	
国税局別内訳 By Regional Taxation Bureau	札幌 Sapporo	1,433	6,395	329	148,814	97,316	724
	仙台 Sendai	2,638	9,918	1,090	219,654	160,819	596
	関東信越 Kanto Shinetsu	4,424	15,756	1,539	462,602	349,164	2,547
	東京 Tokyo	7,333	43,193	2,687	974,740	851,602	21,722
	金沢 Kanazawa	1,365	4,599	511	85,490	66,211	403
	名古屋 Nagoya	4,905	18,790	1,506	459,545	350,385	2,527
	大阪 Osaka	5,332	23,076	2,319	525,306	456,564	4,664
	広島 Hiroshima	2,450	8,364	745	187,162	153,060	900
	高松 Takamatsu	1,539	3,847	381	109,895	82,115	354
	福岡 Fukuoka	1,617	7,428	405	181,390	137,992	740
	熊本 Kumamoto	1,733	4,601	133	149,843	117,288	326
	沖縄 Okinawa	383	1,069	26	27,372	24,388	275
合計 Total	35,152	147,036	11,671	3,531,813	2,846,904	35,778	

資料：法人課税課調

調査時点：翌年6月30日現在

用語の説明：源泉徴収義務者とは、所得税を源泉徴収して国に納付する義務のある者をいう。

Source: Corporation Taxation Division

Time of survey: As of June 30 of the following year

Terminology: "Withholding agent" means a person and a corporation who has obligation to withhold and submit income tax to the government.

(4) 利子所得等の課税状況

Statistics of taxation on interest income, etc.

区 分 Type	課 税 分 Taxables		非 課 税 分 等
	支 払 金 額 Amount of payment	源 泉 徴 収 税 額 Amount of withholding income tax and special income tax for reconstruction	障 害 者 等 非 課 税 ・ 財 形 貯 蓄 非 課 税 分 支 払 金 額 Amount of payment of non- taxable interest for aged taxpayers, etc., and non- taxable interest from savings for formation of employees' assets
公 債 Public bond	34,702	6,036	25,780
社 債 Corporate bond	203,529	30,759	1,342
預 貯 金 Deposit	銀 行 預 金 Bank deposit	1,015,876	155,178
	銀行以外の金融機関の預貯金 Deposit interest in a financial institution other than bank	198,912	30,261
	その他勤務先預金等の利子 Deposit interest in a work place	67,313	10,265
合同運用信託の収益の分配 Profit dividend of joint trust	8,321	1,242	2,410
公社債投資信託の収益の分配等 Profit dividend of bond investment trusts, etc.	34,251	3,883	1
特定公社債等の利子等（源泉徴収義務特例分） Interest, etc. from public and corporate bonds (Special provision for liability of withholding income tax)	133,067	20,373	42,053
小 計 Subtotal	1,695,970	257,997	80,943
定期積金の給付補てん金等 Compensation money for benefits of periodical deposit, etc.	46,427	6,756	—
匿名組合契約等に基づく利益の分配、 生命保険等の差益 Profit dividend accruing from anonymous association contract, Margin profit of life insurance, etc.	529,228	102,302	1,684
割引債の償還差益 Profit from redemption of discount bond	1,516	258	—
計 Total	2,273,141	367,314	82,627

調査対象等： この表は、平成30年2月から平成31年1月までに利子等の支払者から提出された「利子等の所得税徴収高計算書」等に基づいて作成した。

- (注) 1 「障害者等非課税・財形貯蓄非課税分」は、所得税法第10条（障害者等の少額預金の利子所得等の非課税）、租税特別措置法第4条（障害者等の少額公債の利子の非課税）、第4条の2（勤労者財産形成住宅貯蓄の利子所得等の非課税）及び第4条の3（勤労者財産形成年金貯蓄の利子所得等の非課税）に規定する非課税分である。
- 2 「その他非課税分等」は、所得税法第11条（公共法人等及び公益信託等に係る非課税）、租税特別措置法第5条（納税準備預金の利子の非課税）及び第8条（金融機関等の受ける利子所得等に対する源泉徴収の不適用）等に規定する非課税分のほか、租税特別措置法第9条の3の2第1項に規定する支払の取扱者を通じて支払われたものも含まれている。
- 3 「課税分」には、個人のほか、法人の受取分も含まれている。
- 4 「特定公社債等の利子等（源泉徴収義務特例分）」は、租税特別措置法第9条の3の2の規定による、支払の取扱者が所得の支払者に代わって源泉徴収を行い、国に納付する特例分である。
- 5 「割引債の償還差益」の「支払金額」及び「源泉徴収税額」は、租税特別措置法第41条の12（償還差益等に係る分離課税等）及び第41条の12の2（割引債の差益金額に係る源泉徴収等の特例）に規定する課税分であり、個人のほか、法人の受取分も含まれている。

(5) 配当所得の課税状況

Statistics of taxation on dividends

区 分 Type	課 税 分 Taxables		非 課 税 分 等 Non-taxables, etc.
	支 払 金 額 Amount of payments	源 泉 徴 収 税 額 Amount of withholding income tax and special income tax for reconstruction	支 払 金 額 Amount of payments
剰余金又は利益の配当、剰余金の分配、 基金利息の分配、特定投資法人の投資の 配当等 Dividend of profit or interest, dividend of profit, dividend of basic interest, dividend of profit from investments of special investment firms	21,703,493	4,030,759	11,510,959
投資信託（公社債投資信託及び公募公社債 等運用投資信託を除く。）及び 特定受益証券発行信託の収益の分配等 Profit dividend accruing from investment trust (excluding bond investment trusts, publicly-offered bond investment trusts, etc.) or special purpose trust	1,683,028	330,877	755,046
源泉徴収選択口座内配当等 Dividends, etc. in withholding selection account	1,361,369	206,977	—
計 Total	24,747,890	4,568,613	12,266,005

調査対象等： この表は、平成30年2月から平成31年1月までに配当等の支払者から提出された「配当等の所得税徴収高計算書」及び「上場株式等の源泉徴収選択口座内調整所得金額及び源泉徴収選択口座内配当等・未成年者口座等において契約不履行等事由が生じた場合の所得税徴収高計算書」等に基づいて作成した。

- (注) 1 「非課税分等」は、所得税法第11条（公共法人等及び公益信託等に係る非課税）に規定する非課税分のほか、租税特別措置法第9条の3の2第1項に規定する上場株式等の配当等で国内における支払の取扱者を通じて支払われたもの、租税特別措置法第9条の8（非課税口座内の少額上場株式等に係る配当所得の非課税）及び租税特別措置法第9条の9（未成年者口座内の少額上場株式等に係る配当所得の非課税）に規定する非課税分である。
- 2 「課税分」には、個人のほか法人の受取分も含まれている。

(単位：百万円)
(In millions of yen)

Non-taxables, etc.	合 計 Total		区 分 Type	
その他非課税分等 支払金額 Amount of payments of other non-taxables, etc	支 払 金 額 Amount of payments	源泉徴収税額 Amount of withholding income tax and special income tax for reconstruction		
9,241,440	9,301,922	6,036	公 債	Public bond
1,072,549	1,277,420	30,759	社 債	Corporate bond
95,254	1,116,824	155,178	銀 行 預 金	Bank deposit
200,659	403,160	30,261	銀行以外の金融機関の預貯金利子	Deposit interest in a financial institution other than bank
138	67,524	10,265	その他勤務先預金等の利子	Deposit interest in a work place
3,917	14,647	1,242	合同運用信託の収益の分配	Profit dividend of joint trust
9,499	43,751	3,883	公社債投資信託の収益の分配等	Profit dividend of bond investment trusts, etc.
431,457	606,577	20,373	特定公社債等の利子等 (源泉徴収義務特例分)	Interest, etc. from public and corporate bonds (Special provision for liability of withholding income tax)
11,054,913	12,831,826	257,997	小 計	Subtotal
1,722	48,150	6,756	定期積金の給付補てん金等	Compensation money for benefits of periodical deposit, etc.
88,262	619,174	102,302	匿名組合契約等に基づく利益の分配、生命保険等の差益	Profit dividend accruing from anonymous association contract, Margin profit of life insurance, etc.
—	1,516	258	割引債の償還差益	Profit from redemption of discount bond
11,144,897	13,500,665	367,314	計	Total

Subject of survey, etc.: This table was made on the basis of "Accounting statement of amount of tax collected for interest income, etc." filed by payers of interest, etc. between February of 2018 and January of 2019.

- Note: 1 "Non-taxable interest for disabled taxpayers, etc. and non-taxable interest from savings for formation of employees' assets" includes non-taxables provided for by Sec. 10 "Non-taxable interest from disabled persons' small sum deposit, etc." of the Income Tax Law, and Sec. 4 "Non-taxable interest from disabled persons' small sum public bonds, etc.", Sec. 4.2 "Tax exemption of interest income for employees' asset formation savings earmarked for house acquisition", and Sec. 4.3 "Tax exemption of interest income for employees' asset formation savings earmarked for pensions" of the Special Taxation Measures Law.
- 2 "Other non-taxables, etc." includes non-taxables provided by Sec. 11 "Tax exemption for non-taxable corporation and trust in public interest" in Income Tax Law and by Sec. 5 "Non-taxable interest from deposit for tax payment" and Sec. 8 "Non withholding on interest income received by financial institution" and payment through an account management institution prescribed by paragraph (1) of Sec. 9-3-2 in Special Taxation Measures Law .
- 3 "Taxables" includes interest income received by enterprises as well as individuals.
- 4 "Interest, etc. from public and corporate bonds (special provision for liability of withholding income tax)" means special provision which an account management institution withholds income tax and pays it to the government on behalf of payer of such income provided by Special Taxation Measures Law Sec.9-3-2.
- 5 "Amount of payment" and "Amount of withholding income tax" for "Profit from redemption of discount bond" are related to interest income received by enterprises and individuals, which is taxables provided by Sec. 41. 12 "Separate taxation on profit from redemption" and Sec. 41.12.2 "Special provision for withholding, etc. in respect of profit from redemption of discount bond" in the Special Taxation Measures Law.

(単位：百万円)
(In millions of yen)

合 計 Total		区 分 Type	
支 払 金 額 Amount of payments	源泉徴収税額 Amount of withholding income tax and special income tax for reconstruction		
33,214,452	4,030,759	剰余金又は利益の配当、剰余金の分配、基金利息の分配、特定投資法人の投資口の配当等	Dividend of profit or interest, dividend of profit, dividend of basic interest, dividend of profit from investments of special investment firms
2,438,074	330,877	投資信託(公社債投資信託及び公募公社債等運用投資信託を除く。)及び特定受益証券発行信託の収益の分配等	Profit dividend accruing from investment trust (excluding bond investment trusts, publicly-offered bond investment trusts, etc.) or special purpose trust
1,361,369	206,977	源泉徴収選択口座内配当等	Dividends, etc. in withholding selection account
37,013,895	4,568,613	計	Total

Subject of survey, etc.: This table is prepared based on "accounting sheets of collected amount of income tax on dividends, etc." and "accounting sheets of collected amount of income tax on adjusted income from listed stocks, etc. in withholding selection account and on dividends, etc. in withholding selection account and in case of a breach of contract, etc. in an account held by a minor, etc." submitted by payers of dividends, etc. during the period between February 2018 and January 2019.

- Note: 1 "Non-taxables, etc." means non-taxables provided by Sec. 11 "Tax exemption for non-taxable corporation and trust in public interest" in Income Tax Law and dividends from listed shares, etc. which are paid through an account management institution in Japan prescribed by paragraph (1) of Sec. 9-3-2 and non-taxables provided by Sec. 9-8 "Tax exemption for dividend income related to small shareholdings in listed companies in non-taxable accounts" and non-taxables provided by Sec. 9-9 "Tax exemption for small amount of dividend income from listed shares etc. in an account held by a minor" in Special Taxation Measures Law .
- 2 "Taxables" include income received by enterprises as well as by individuals.

(6) 特定口座内保管上場株式等の譲渡所得等の課税状況

(単位：百万円)

Statistics of taxation on capital gains, etc., from listed shares, etc., kept in special accounts

(In millions of yen)

区 分 Type	源泉徴収選択口座内調整所得金額等 Amount of adjustment income in withholding selection account, etc.	源泉徴収税額 Amount of withholding income tax and special income tax for reconstruction
源泉徴収選択口座内保管上場株式等の譲渡所得等 Capital gains, from transfer of listed stocks, etc. in withholding selection account	2,464,251	373,698

調査対象等：平成30年2月から平成31年1月までに上場株式等の譲渡の対価の支払者から提出された「上場株式等の源泉徴収選択口座内調整所得金額及び源泉徴収選択口座内配当等・未成年者口座等において契約不履行等事由が生じた場合の所得税徴収高計算書」に基づいて作成した。

Subject of survey, etc.: Prepared based on "accounting sheets of collected amount of income tax on adjusted income from listed stocks, etc. in withholding selection account and on dividends, etc. in withholding selection account and in case of a breach of contract, etc. in an account held by a minor, etc." submitted by payers of compensation for the transfer of listed stocks, during the period between February 2018 and January 2019.

(7) 給与所得、退職所得の課税状況

(単位：百万円)

Statistics of taxation on employment income and retirement income, etc.

(In millions of yen)

区 分 Type	官 公 庁 Public offices		そ の 他 Others		合 計 Total		
	支 払 金 額 Amount of paid	源泉徴収税額 Amount of withholding income tax and special income tax for reconstruction	支 払 金 額 Amount of paid	源泉徴収税額 Amount of withholding income tax and special income tax for reconstruction	支 払 金 額 Amount of paid	源泉徴収税額 Amount of withholding income tax and special income tax for reconstruction	
給 与 所 得 Employment income	俸給、給料、賞与 Salary, Wages, Bonus	27,126,254	1,032,413	260,358,477	10,120,583	287,484,731	11,152,996
	日雇労働者の賃金 Wages of day laborers	49,455	1,064	1,410,926	25,940	1,460,381	27,004
	計 Total	27,175,710	1,033,477	261,769,402	10,146,522	288,945,112	11,179,999
退職所得 Retirement income		1,572,003	14,779	6,883,455	215,428	8,455,457	230,207
災害減免法により 徴収猶予したもの Deferment of collection deferred by Disaster Exemption Act	-	-	-	825	-	825	

調査対象等：1 平成30年分の給与所得、退職所得の源泉所得税について、平成31年4月30日までに提出された「法定調書合計表（給与所得の源泉徴収票、退職所得の源泉徴収票）」及び平成30年2月から平成31年1月までに提出された「給与所得・退職所得等の所得税徴収高計算書」に基づいて作成した。

2 この表中、官公庁には、政府機関、地方公共団体及びこれらの関係機関（所得税法別表第一に掲げる法人等のうち、公社、公団、公庫、事業団、日本政策金融公庫、国立大学法人等、国・地方公共団体が全額出資しているもの及び行政執行法人をいう。）が含まれている。

用語の説明：1 法定調書とは、所得税法の規定により税務署長に対して、その提出を義務付けられている書類をいい、原則として翌年1月31日までに提出することになっている。法定調書の種類は多数にのぼっており、例えば、①利子等の支払調書、②配当、剰余金の分配及び基金利息の支払調書、③報酬・料金・契約金及び賞金の支払調書、④給与所得の源泉徴収票、⑤非居住者に支払われる給与、給付及び役務の報酬の支払調書である。

2 徴収猶予とは、通常の法定納期限に徴収しないで一定の期間徴収手続を猶予することをいう。したがって、一定の期間、納期限を延長する、いわゆる延納制度とは異なるものである。

Subject of survey, etc.: 1 This table with respect to withholding income tax on employment income and retirement income for 2018 was made on the basis of "Information returns for total table" (records of withholding for employment income, and records of withholding for retirement income) submitted by April 30, 2019, and "Accounting statement of collection of income tax on employment income and retirement income" submitted between February 2018 and January 2019.

2 In this table, "Public Offices" includes government organizations, local authorities and relevant organizations (those organization stated in the following listed on the item 1: public corporations, public financial corporations, Japan Finance Corporation, national universities, specialized independent administrative institution, and other organizations which are capitalized by government or local authorities).

Terminology: 1 "Information returns" means returns which are stipulated to be submitted to a District Director of Tax Office by the provisions of Income Tax Law. In principle, they must be submitted by January 31 of the following year. There are various information returns, including ① payment record for interest, etc., ② payment record for payment of dividend or surplus and basic interest, ③ payment record for remuneration, fee, contract money, prize money ④ record of withholding for employment income, ⑤ payment record for salary, benefits, remuneration for services paid to non-residents.

2 "Deferment of collection" means to defer procedures of collection for a certain period without collecting tax within ordinary statutory due date. Therefore it differs from so called the system of postponement of tax payment which postpones the due date of tax payment for a certain period.

(8) 給与所得、退職所得の課税状況の累年比較

(単位：百万円)

Yearly comparison of statistics of taxation on employment income and retirement income, etc.

(In millions of yen)

区分 Type	給与所得 Employment income				退職所得 Retirement income	
	俸給・給料・賞与等 (官公庁) Salary, Wages, Bonus, etc.(public offices)		俸給・給料・賞与等 (その他) Salary, Wages, Bonus, etc. (others)		支払金額 Amount of paid	源泉徴収税額 Amount of withholding income tax and special income tax for reconstruction
	支払金額 Amount of paid	源泉徴収税額 Amount of withholding income tax and special income tax for reconstruction	支払金額 Amount of paid	源泉徴収税額 Amount of withholding income tax and special income tax for reconstruction		
平成25年分 2013	25,321,283	935,965	229,011,937	8,417,008	9,394,433	234,564
26 2014	26,451,722	1,005,108	236,341,124	8,776,037	8,679,977	221,593
27 2015	26,828,678	1,020,744	244,561,140	9,152,828	8,618,023	225,429
28 2016	27,193,989	1,041,501	243,132,330	9,350,559	8,516,844	230,008
29 2017	26,990,785	1,026,898	251,123,212	9,678,543	8,558,956	236,491
30 2018	27,175,710	1,033,477	261,769,402	10,146,522	8,455,457	230,207

(注) この表は、「(7)給与所得、退職所得の課税状況」の累年比較を示したものである。

Note: This table shows yearly comparison of “(7) Statistics of taxation on employment income and retirement income, etc.”.

(9) 報酬・料金等の課税状況

(単位：百万円)

Statistics of taxation on remuneration/fee, etc.

(In millions of yen)

区分 Type	支払金額 Amount of paid	源泉徴収税額 Amount of withholding income tax and special income tax for reconstruction	
Subject to Income Tax Law Sec.204 第204条該当	原稿料、作曲料、放送謝金、講演料等の報酬又は料金 Manuscript fee and remuneration or fee for music composition, broadcasting, speech, etc.	1,084,011	135,648
	弁護士、税理士等の報酬又は料金 Remuneration or fee of lawyer, Certified Public Tax Accountant, etc.	2,196,922	260,980
	診療報酬 Remuneration for medical treatment	1,815,860	154,466
	職業野球の選手、騎手、外交員等の報酬又は料金 Jockey, sales agent, etc.	2,106,550	139,530
	芸能等についての出演、演出等の報酬又は料金 Remuneration or fee for performance, direction in entertainment, etc.	358,207	39,250
	バー、キャバレーのホステス等の報酬又は料金 Remuneration or fee of hostess of bar or cabaret, etc.	435,927	26,352
	契約金・賞金 Contract money, and prize money	131,098	8,961
	小計 Subtotal	8,128,575	765,186
	法第203条の2該当分 (公的年金等) Subject to Income Tax Law Sec.203.2 (Public pension, etc)	40,363,421	363,198
	法第207条該当分 (生命保険契約等に基づく年金) Subject to Income Tax Law Sec.207 (Pension based on life insurance contract)	5,432,592	79,926
法第174条該当分 (馬主が受ける競馬の賞金等) Subject to Income Tax Law Sec.174 (Prize of horse racing paid to horse owner, etc.)	55,210	3,193	
計 Total	53,979,797	1,211,502	
災害減免法により徴収猶予したもの Deferment of collection deferred by Disaster Exemption Act	-	267	

調査対象等：平成30年分の報酬・料金等の源泉所得税について、平成31年4月30日までに報酬・料金等の支払者から提出された「法定調書の合計表（報酬・料金・契約金及び賞金の支払調書）」及び平成30年2月から平成31年1月までに提出された「報酬・料金等の所得税徴収高計算書」等に基づいて作成した。

Subject of survey, etc.: The income tax withheld at source of the reward and the charge, etc. in 2018 was made based on “Income tax collection high statements of the reward and the charge, etc.” etc. submitted between “Total table of a legal record (record of payment of the reward, the charge, contact money, and the prize)” having been offered by those who paid about the reward and the charge, etc. by April 30, 2019 and February, 2018 and January, 2019.

(10) 非居住者等所得の課税状況

(単位：百万円)

Statistics of taxation on non-residents, etc.

(In millions of yen)

区 分 Type	支 払 金 額 Amount of paid	源泉徴収税額 Amount of withholding income tax and special income tax for reconstruction
公 社 債 ・ 預 貯 金 の 利 子 等 Interest from bond and debenture or deposit, etc.	84,035	9,120
剰余金又は利益の配当、特定投資法人の投資口の配当等、投資信託(公社債投資信託及び公募公社債等運用投資信託を除く。)及び特定受益証券発行信託の収益の分配 Dividend of profit or interest, dividend of profit, dividend of basic interest, dividend of profit from investments of special securities investment firms, Profit dividend accruing from investment trust (excluding bond investment trusts, publicly-offered bond investment trusts, etc.) or special purpose trust	5,927,820	467,448
匿名組合契約に基づく利益の分配 Dividend of profit based on anonymous association contract	126,843	24,819
給 与 ・ 賞 与 等 Wages, bonus, etc.	241,078	30,546
退 職 所 得 Retirement income	42,766	8,160
役 務 の 報 酬 Remuneration for providing services	3,552	588
工業所有権その他の技術に関する権利等の使用料又はその譲渡による対価 Royalty or compensation for transfer of industrial rights or other rights for technology	368,377	36,570
著作権の使用料又はその譲渡による対価 Royalty or compensation for transfer of copyright	521,573	48,356
貸 付 金 の 利 子 Interest income from loan	169,595	17,498
不動産、採石権の貸付、租鉱権の設定又は航空機、船舶の貸付による所得 Income from rent of real estate or right of quarrying, mining lease, or lease of aircraft or ship	76,934	13,148
機 械 等 の 使 用 料 Real estate fee of machinery, etc.	-	-
土 地 等 の 譲 渡 に よ る 対 価 Compensation for transfer of land, etc.	104,817	10,797
人 的 役 務 提 供 事 業 の 対 価 Compensation for providing personal service	181,587	26,382
生 命 保 険 契 約 等 に 基 づ く 年 金 Pension based on life insurance contract	535	44
賞 金 Prize money	2,498	168
合 計 Total	7,852,011	693,646

調査対象等：平成30年分の非居住者等の源泉所得税について、平成30年2月から平成31年1月までに非居住者等の給与等の支払者から提出された「非居住者・外国法人の所得についての所得税徴収高計算書」に基づいて作成した。

Subject of survey, etc.: This table with respect to withholding income tax for non-residents for 2018 was made on the basis of "Accounting statement of collection of income tax on payment records of salary, paid to non-residents" submitted between February 2018 and January 2019.

(11) 都道府県別の課税状況

(単位：百万円)

Breakdown of statistics of taxation by prefectures

(In millions of yen)

国税局・都道府県 Regional Taxation Bureau / Prefecture		区分 Type	源泉徴収税額 Amount of withholding income tax and special income tax for reconstruction							合計 Total
			利子所得等 Interest income, etc.	配当所得 Dividend income	特定口座内保管 上場株式等の 譲渡所得等 Capital gains, etc., from listed shares, etc., kept in special accounts	給与所得 Employment income	退職所得 Retirement income	報酬・料金等 Remuneration, Fee, etc.	非居住者等 所得 Income of non residents, etc.	
札幌 Sapporo	北海道 Hokkaido		6,021	48,325	3,213	290,856	5,586	9,457	2,506	365,965
仙台 Sendai	青森 Aomori		563	5,832	505	51,004	959	1,701	67	60,631
	岩手 Iwate		503	5,372	760	51,755	882	2,026	56	61,354
	宮城 Miyagi		5,794	15,254	2,011	129,353	2,880	6,125	376	161,794
	秋田 Akita		422	3,950	547	37,308	652	1,259	46	44,185
	山形 Yamagata		750	4,407	816	47,758	839	1,790	137	56,499
	福島 Fukushima		1,040	14,984	1,393	98,113	2,325	2,869	576	121,300
	計 Total		9,072	49,800	6,033	415,292	8,538	15,770	1,259	505,763
関東信越 Kanto Shinetsu	茨城 Ibaraki		1,255	21,631	3,290	148,438	2,404	4,454	617	182,090
	栃木 Tochigi		875	14,203	2,488	117,047	2,499	3,624	595	141,332
	群馬 Gunma		1,083	19,514	2,329	117,232	1,910	4,010	487	146,564
	埼玉 Saitama		13,847	47,955	10,114	344,127	5,526	14,772	2,412	438,753
	新潟 Niigata		1,235	16,106	2,438	110,827	2,774	4,143	291	137,814
	長野 Nagano		4,761	14,711	2,428	116,256	1,693	5,013	1,519	146,381
	計 Total		23,056	134,120	23,086	953,928	16,807	36,016	5,921	1,192,934
東京 Tokyo	千葉 Chiba		3,427	50,431	9,648	274,290	4,661	11,973	2,048	356,477
	東京都 Tokyo		179,297	3,178,739	195,380	4,174,551	87,469	822,697	637,728	9,275,862
	神奈川 Kanagawa		28,783	139,258	15,901	600,934	8,768	28,896	8,531	831,070
	山梨 Yamanashi		491	6,845	940	51,468	813	2,132	249	62,937
	計 Total		211,998	3,375,273	221,869	5,101,242	101,711	865,697	648,556	10,526,346
金沢 Kanazawa	富山 Toyama		935	11,133	2,093	66,953	1,113	2,526	221	84,974
	石川 Ishikawa		3,647	9,407	1,756	67,111	1,227	3,205	120	86,474
	福井 Fukui		489	11,632	1,328	44,592	824	1,823	112	60,800
計 Total		5,071	32,172	5,177	178,656	3,164	7,555	453	232,248	
名古屋 Nagoya	岐阜 Gifu		1,796	16,506	2,858	117,684	2,480	6,442	335	148,102
	静岡 Shizuoka		4,210	41,715	6,979	235,949	4,804	10,381	2,292	306,330
	愛知 Aichi		23,999	216,744	19,580	733,661	12,415	28,617	6,031	1,041,048
	三重 Mie		1,475	15,472	2,926	98,056	1,686	3,697	436	123,747
計 Total		31,480	290,437	32,342	1,185,350	21,385	49,138	9,094	1,619,226	
大阪 Osaka	滋賀 Shiga		1,096	8,999	1,709	63,645	1,196	2,786	179	79,610
	京都 Kyoto		4,148	46,996	5,526	198,746	3,224	12,724	1,723	273,088
	大阪 Osaka		30,792	298,344	28,038	1,027,169	30,966	134,212	14,254	1,563,774
	兵庫 Hyogo		5,616	60,050	11,748	316,493	6,141	14,241	3,931	418,220
	奈良 Nara		1,224	4,982	3,062	52,334	1,121	2,341	142	65,206
	和歌山 Wakayama		763	3,976	1,820	42,597	1,101	2,156	37	52,450
計 Total		43,639	423,347	51,902	1,700,985	43,749	168,459	20,266	2,452,349	
広島 Hiroshima	鳥取 Tottori		425	1,855	658	23,371	441	868	379	27,997
	島根 Shimane		754	2,447	743	29,439	357	927	104	34,770
	岡山 Okayama		1,915	13,369	2,935	100,419	2,358	4,370	476	125,841
	広島 Hiroshima		9,570	33,594	4,240	191,630	4,082	7,494	1,083	251,693
	山口 Yamaguchi		1,614	36,403	2,272	74,121	1,780	2,651	480	119,321
計 Total		14,279	87,670	10,848	418,979	9,017	16,309	2,521	559,623	
高松 Takamatsu	徳島 Tokushima		3,737	5,601	1,849	38,255	758	1,394	103	51,697
	香川 Kagawa		1,093	9,175	1,918	58,813	1,181	2,712	65	74,958
	愛媛 Ehime		1,377	12,657	1,683	74,837	1,539	2,734	266	95,092
	高知 Kochi		1,013	2,978	811	33,523	891	1,465	22	40,704
計 Total		7,220	30,410	6,261	205,429	4,369	8,306	455	262,450	
福岡 Fukuoka	福岡 Fukuoka		11,681	50,423	6,920	307,173	6,478	17,254	1,333	401,261
	佐賀 Saga		395	6,841	569	35,019	685	2,040	73	45,622
	長崎 Nagasaki		387	9,317	1,197	57,849	2,269	2,089	393	73,501
計 Total		12,464	66,581	8,686	400,041	9,432	21,382	1,799	520,384	
熊本 Kumamoto	熊本 Kumamoto		674	7,340	1,355	86,493	1,692	3,586	107	101,248
	大分 Oita		514	7,889	893	52,961	905	1,893	36	65,091
	宮崎 Miyazaki		266	3,719	645	58,582	827	2,205	182	66,427
	鹿児島 Kagoshima		828	6,057	843	71,315	1,793	3,035	44	83,913
計 Total		2,282	25,005	3,736	269,351	5,217	10,719	369	316,678	
沖縄 Okinawa	沖縄 Okinawa		731	5,474	545	59,890	1,231	2,695	447	71,013
全国計 Grand Total		367,314	4,568,613	373,698	11,179,999	230,207	1,211,502	693,646	18,624,979	

(注) この表は、「(1)課税状況」を都道府県別に示したものである。

Note: This table shows "(1) Statistics of taxation" by prefectures.

3-2 民間給与実態統計調査結果 (抜 粋)

Results of the Statistical Survey of Actual Status for Salary in the Private Sector (excerpt)

民間給与実態統計調査の説明

Explanation of the Statistical Survey of Actual Status for Salary in the Private Sector

- 1 この3-2における表は、平成30年分の民間給与所得者について、標本調査により調査したもののうち、主要な計数について取りまとめたものである。
なお、この調査結果の詳細については、「平成30年分民間給与実態統計調査」(国税庁ホームページ「統計情報」)を参照されたい。
- 2 調査の対象は、平成30年12月31日現在の給与所得者(所得税の納税の有無を問わない。)であるが、次のものは調査対象から除外した。
 - ① 日雇労働者 ② 公務員 ③ 公庫、事業団、公社、特定独立行政法人、特定地方独立行政法人の職員
 - ④ すべての従事員が源泉所得税の納付税額がない事業所の従事員
- 3 標本給与所得者の抽出は、標本事業所の抽出及び標本給与所得者の抽出の2段階からなっている。

(1) 第1段抽出

事業所を、事業所の従事員数によって層別し、それぞれの抽出率で標本事業所を抽出した。

なお、第1段抽出は、国税庁長官官房企画課で行い、抽出された標本事業所には、国税局総務部企画課(沖縄国税事務所にあつては総務課。以下同じ。)から調査票を送付した。

(2) 第2段抽出

標本事業所の給与台帳を基にして、一定の抽出率により標本給与所得者を抽出した。ただし、標本事業所において年間給与額が2,000万円を超える者は、全数を抽出した。

なお、第2段抽出は、標本事業所が行った。

1 The tables in 3-2 show figures of key items according to sample survey for employment income earners for 2018.

For further details of results of the survey, please refer to "Statistical Survey of Actual Status for Salary in the Private Sector for 2018" (National tax agency homepage "Statistics information").

2 Subjects of survey are employment income earners as of December 31, 2018 (regardless whether they have income tax to pay or not), but the following are excluded from the survey.

- ① Day laborers
- ② Civil servants
- ③ Employees of public financial corporation or public agency or public corporation or specified incorporated administrative agency or specified local incorporated administrative agency
- ④ Employees of business enterprise where no employee has amount of withholding income tax to pay.

3 Sampling of employment income earners consists of two stages; the first stage, sampling of business places, and the second stage, sampling of employment income earners.

(1) First stage

Business places were classified by the number of employees and then sample business places were picked out according to the sampling ratio of each class. The first stage sampling was made by the Commissioner's Secretariat Planning Division of the National Tax Agency. Schedules were sent to sample business places picked out from the Management and Co-ordination Department, Planning Division (General Affairs Division in the case of the Okinawa Regional Taxation Office, the same hereinafter) of the Regional Taxation Bureau.

(2) Second stage

Sample employment income earners were picked out by a certain sampling ratio based on salary records of sample business places. Provided, those whose annual wages and salaries exceed 20 million yen were all counted. The second stage samplings were made by sample business places.

(参考) 事業所の従事員数による層別、抽出率は、次のとおりである。

(Reference data) Sampling ratios of business places by the class of number of employees are as follows.

階層 Class	区分 Type	事業所の従事員数等の区分 Range of number of employees		全体としての事業所の抽出率 ① Sampling ratio of business places as a whole ①	事業所における給与所得者の抽出率 ② Sampling ratio of employment income earners in each business place ②	全体としての給与所得者の抽出率 ①×② Sampling ratio of employment income earners as a whole ①×②	標本事業所数 Number of sample business places		標本給与所得者数 Number of sample employment income earners
							回答事業所数 Number of responded business places		
第1層	Class 1	1～ 9	1～ 9	1/400	1/1	1/400	所 7,276	所 4,718	人 16,501
第2層	Class 2	10～ 29	10～ 29	1/200	1/2	1/400	2,534	2,056	17,424
第3層	Class 3	30～ 99	30～ 99	1/60	1/5	1/300	3,036	2,555	27,454
第4層	Class 4	100～ 499	100～ 499	1/15	1/20	1/300	3,977	3,308	35,887
第5層	Class 5	500～ 999	500～ 999	1/3	1/50	1/150	2,310	1,968	32,613
第6層	Class 6	1,000～ 4,999	1,000～ 4,999	1/1	1/100	1/100	4,438	3,646	94,414
第7層	Class 7	5,000人以上	More than 5,000	1/1	1/200	1/200	700	583	58,942
第8層	Class 8	本 社	Headquarters	1/1	1/10	1/10	3,009	2,342	46,878
計	Total						27,280	21,176	330,113

(注) 「本社」とは、従事員500人未満で資本金10億円以上の株式会社の本社をいう。

Note: "Headquarters" means headquarters of joint stock company with employees less than 500, and capital of more than 1 billion yen.

(1) 源泉徴収義務者数、給与所得者数
Number of withholding agents and employment income earners(単位：人)
(In persons)

区 分 Type	源泉徴収義務者数 Withholding agents	給与所得者数 Number of employment income earners			
		1年を通じて勤務した 給与所得者 Employment income earners who worked through a year	1年未満勤続の 給与所得者 Employment income earners with seniority less than a year		
平成25年分	2013	3,491,277	46,454,211	8,696,359	
26	2014	3,508,525	47,562,672	8,615,497	
27	2015	3,521,781	47,939,728	8,700,422	
28	2016	3,516,281	48,691,042	8,683,490	
29	2017	3,532,522	49,450,739	8,556,049	
30	2018	3,535,610	50,263,745	9,099,113	
〈事業所規模別〉 By scale of business place					
10 人未満 Under 10	1～4人	1～4	1,959,442	3,740,700	477,644
	5～9人	5～9	812,115	4,367,569	816,057
	計	Subtotal	2,771,557	8,108,269	1,293,701
10人以上 30人以上 More than 30	10人以上	More than 10	506,023	6,630,860	1,189,095
	30人以上	30	185,766	8,014,143	1,309,920
	100人以上	100	60,982	10,606,074	1,741,071
	500人以上	500	7,048	4,191,707	672,125
	1,000人以上	1,000	3,646	6,956,380	1,409,419
	5,000人以上	5,000	588	5,756,312	1,483,782
計	Subtotal	258,030	35,524,616	6,616,317	
合計	Total	3,535,610	50,263,745	9,099,113	
〈企業規模別〉 By scale of corporation					
個人 株 本 金 階 級 別 (資本階級別) Joint stock company (By capital range)	個人	Individual	943,864	2,324,998	598,743
	2,000万円未満	Under 20 million	1,026,864	9,761,377	1,860,278
	2,000万円以上	More than 20 million	190,869	5,686,759	915,934
	5,000万円 "	50	67,981	4,714,875	877,397
	1億円 "	100	30,060	5,810,849	1,004,987
	10億円 "	1 billion	42,140	9,050,012	1,274,665
	計	Subtotal	1,357,914	35,023,872	5,933,261
その他の法人	Other corporation	1,233,832	12,914,875	2,567,109	
合計	Total	3,535,610	50,263,745	9,099,113	
〈業種別〉 By type of business					
建設業	Construction	536,369	3,964,549	390,322	
製造業	Manufacturing	378,409	9,930,905	848,518	
卸売業，小売業	Wholesale and retail trade	508,792	8,316,924	1,520,360	
宿泊業，飲食サービス業	Accommodations, Eating and Drinking Services	162,441	2,162,059	1,126,762	
金融業，保険業	Finance and Insurance	42,836	1,454,277	149,435	
不動産業，物品賃貸業	Real Estate and Goods Rental and Leasing	368,891	1,473,038	192,577	
運輸業，郵便業	Transport and Postal activities	91,045	3,412,935	323,537	
電気・ガス・熱供給・水道業	Electricity, Gas, Heat Supply and Water	3,400	170,742	8,709	
情報通信業	Information and Communications	81,667	1,885,284	258,890	
学術研究，専門・技術サービス、 教育，学習支援業	Scientific Research, Professional and Technical Service and Education, Learning Support	178,269	2,019,576	675,642	
医療，福祉	Medical, Health Care and Welfare	333,124	6,788,734	1,513,325	
複合サービス	Compound Services	23,340	717,496	90,869	
サービス業	Service Industry	659,495	7,427,647	1,858,181	
農林水産・鉱業	Agriculture, Forestry, Fisheries and Mining	167,532	539,579	141,986	
合計	Total	3,535,610	50,263,745	9,099,113	

(2) 給与額の累年比較（1年を通じて勤務した給与所得者）

Yearly comparison of amounts of salary (employment income earners who worked through a year)

区分 Type	性 Sex	平均年齢 Average age	平均 勤続年数 Average seniority	給料・手当 Salaries and allowances		賞与 Bonus		給与 Pay	
				総額 Total amount	平均 Average	総額 Total amount	平均 Average	総額 Total amount	平均 Average
				百万円 Million yen	千円 Thousand yen	百万円 Million yen	千円 Thousand yen	百万円 Million yen	千円 Thousand yen
平成20年分 2008	男 Male	44.5	12.9	124,895,387	4,490	23,238,674	835	148,134,060	5,325
	女 Female	44.3	9.4	42,530,486	2,356	6,402,475	355	48,932,961	2,710
	計 Total	44.4	11.5	167,425,873	3,650	29,641,150	646	197,067,022	4,296
21 2009	男 Male	44.5	12.9	116,475,931	4,283	19,394,331	713	135,870,261	4,997
	女 Female	44.3	9.0	41,105,796	2,301	5,898,453	330	47,004,250	2,631
	計 Total	44.4	11.4	157,581,727	3,497	25,292,784	561	182,874,511	4,059
22 2010	男 Male	44.6	13.0	118,274,097	4,335	20,171,657	739	138,445,753	5,074
	女 Female	44.9	9.5	42,823,240	2,349	6,276,523	344	49,099,763	2,693
	計 Total	44.7	11.6	161,097,337	3,539	26,448,180	581	187,545,516	4,120
23 2011	男 Male	44.6	13.0	116,929,533	4,282	20,660,631	757	137,590,165	5,038
	女 Female	44.8	9.5	42,736,708	2,329	6,419,042	350	49,155,750	2,679
	計 Total	44.7	11.6	159,666,241	3,497	27,079,673	593	186,745,914	4,090
24 2012	男 Male	44.9	13.3	116,340,177	4,267	20,520,160	753	136,860,337	5,020
	女 Female	45.0	9.7	42,649,592	2,331	6,340,889	347	48,990,481	2,678
	計 Total	44.9	11.9	158,989,769	3,490	26,861,049	590	185,850,818	4,080
25 2013	男 Male	45.1	13.3	119,252,917	4,331	21,530,131	782	140,783,048	5,113
	女 Female	45.3	9.7	44,586,075	2,357	6,780,718	358	51,366,794	2,715
	計 Total	45.2	11.8	163,838,992	3,527	28,310,850	609	192,149,841	4,136
26 2014	男 Male	45.4	13.4	121,619,844	4,336	22,661,432	808	144,281,276	5,144
	女 Female	45.6	9.9	46,077,568	2,361	7,045,437	361	53,123,005	2,722
	計 Total	45.5	12.0	167,697,412	3,526	29,706,869	625	197,404,281	4,150
27 2015	男 Male	45.4	13.3	123,716,565	4,370	23,658,417	836	147,374,981	5,205
	女 Female	45.8	9.8	46,771,396	2,383	7,388,276	376	54,159,672	2,760
	計 Total	45.6	11.9	170,487,961	3,556	31,046,694	648	201,534,654	4,204
28 2016	男 Male	45.9	13.5	125,383,852	4,381	23,774,050	831	149,157,902	5,211
	女 Female	46.1	9.9	48,495,552	2,416	7,645,743	381	56,141,296	2,797
	計 Total	46.0	12.0	173,879,404	3,571	31,419,794	645	205,299,197	4,216
29 2017	男 Male	45.9	13.5	130,408,140	4,442	25,637,197	873	156,045,337	5,315
	女 Female	46.2	10.1	49,692,177	2,473	7,979,201	397	57,671,379	2,870
	計 Total	46.0	12.1	180,100,317	3,642	33,616,399	680	213,716,716	4,322
30 2018	男 Male	46.3	13.7	134,069,222	4,551	26,484,126	899	160,553,348	5,450
	女 Female	46.5	10.1	52,421,770	2,519	8,552,980	411	60,974,750	2,931
	計 Total	46.4	12.2	186,490,992	3,710	35,037,105	697	221,528,097	4,407

(注) 「給与」とは、「給料・手当」＋「賞与」のことである。

Note: "Pay" means "Salary and allowances" plus "Bonus".

(3) 給与階級別の給与所得者数、給与額（1年を通じて勤務した給与所得者）

Breakdown of number of employment income earners and amount of salary by range of salary (employment income earners who worked through a year)

区分 Type	平均年齢 Average age	平均勤続年数 Average seniority	給与所得者数 Number of employment income earners	給料・手当 Salaries and allowances		賞与 Bonus		給与 Pay		
				総額 Total amount	平均 Average	総額 Total amount	平均 Average	総額 Total amount	平均 Average	
	歳 Old	年 Year	人 Person	百万円 Million yen	千円 Thousand yen	百万円 Million yen	千円 Thousand yen	百万円 Million yen	千円 Thousand yen	
男 Male	100万円以下 Less than 1 million yen	48.8	7.8	970,554	735,821	758	10,924	11	746,745	769
	200万円 "	54.6	10.5	1,932,061	2,854,437	1,477	61,197	32	2,915,634	1,509
	300万円 "	48.6	10.5	3,242,292	7,854,133	2,422	425,287	131	8,279,421	2,554
	400万円 "	43.0	9.7	5,088,530	16,045,960	3,153	1,933,354	380	17,979,314	3,533
	500万円 "	42.7	11.5	5,240,755	20,144,548	3,844	3,365,268	642	23,509,816	4,486
	600万円 "	44.1	14.4	3,978,653	18,087,542	4,546	3,748,537	942	21,836,079	5,488
	700万円 "	45.6	16.7	2,701,547	14,038,489	5,196	3,428,643	1,269	17,467,132	6,466
	800万円 "	47.5	19.2	1,900,936	11,271,129	5,929	2,916,985	1,534	14,188,114	7,464
	900万円 "	48.6	20.9	1,293,869	8,597,865	6,645	2,361,774	1,825	10,959,640	8,470
	1,000万円 "	49.5	21.7	839,134	6,195,124	7,383	1,759,858	2,097	7,954,981	9,480
	1,500万円 "	51.2	21.9	1,647,089	15,130,624	9,186	4,330,961	2,629	19,461,585	11,816
	2,000万円 "	54.2	20.0	355,397	5,084,206	14,306	1,027,813	2,892	6,112,020	17,198
	2,500万円 "	56.7	20.3	115,611	2,287,399	19,785	316,409	2,737	2,603,809	22,522
	2,500万円超 Over 25 million yen	56.7	21.1	150,752	5,741,944	38,089	797,115	5,288	6,539,058	43,376
計 Total	46.3	13.7	29,457,180	134,069,222	4,551	26,484,126	899	160,553,348	5,450	
女 Female	100万円以下 Less than 1 million yen	50.2	7.9	3,127,371	2,538,912	812	33,439	11	2,572,352	823
	200万円 "	50.8	9.6	4,949,840	6,840,652	1,382	208,097	42	7,048,750	1,424
	300万円 "	44.9	9.1	4,375,109	9,977,628	2,281	964,275	220	10,941,903	2,501
	400万円 "	41.4	9.0	3,578,774	10,454,842	2,921	1,985,020	555	12,439,862	3,476
	500万円 "	42.5	11.5	2,240,990	8,082,183	3,607	1,897,837	847	9,980,020	4,453
	600万円 "	44.6	14.5	1,168,921	5,089,435	4,354	1,301,717	1,114	6,391,152	5,468
	700万円 "	46.8	16.7	588,104	2,979,730	5,067	819,953	1,394	3,799,682	6,461
	800万円 "	49.1	19.1	310,044	1,837,976	5,928	467,248	1,507	2,305,224	7,435
	900万円 "	49.2	18.3	155,500	1,053,012	6,772	264,363	1,700	1,317,375	8,472
	1,000万円 "	50.3	19.0	92,782	716,791	7,726	161,709	1,743	878,500	9,468
	1,500万円 "	51.3	18.0	156,627	1,521,838	9,716	333,221	2,127	1,855,059	11,844
	2,000万円 "	53.2	16.6	37,630	588,747	15,646	53,172	1,413	641,919	17,059
	2,500万円 "	56.4	18.9	12,036	252,375	20,968	15,282	1,270	267,658	22,238
	2,500万円超 Over 25 million yen	55.3	18.6	12,837	487,648	37,988	47,647	3,712	535,295	41,699
計 Total	46.5	10.1	20,806,565	52,421,770	2,519	8,552,980	411	60,974,750	2,931	
計 Total	100万円以下 Less than 1 million yen	49.9	7.9	4,097,925	3,274,733	799	44,364	11	3,319,097	810
	200万円 "	51.8	9.8	6,881,901	9,695,089	1,409	269,294	39	9,964,383	1,448
	300万円 "	46.5	9.7	7,617,401	17,831,762	2,341	1,389,562	182	19,221,324	2,523
	400万円 "	42.3	9.4	8,667,304	26,500,802	3,058	3,918,374	452	30,419,176	3,510
	500万円 "	42.6	11.5	7,481,745	28,226,730	3,773	5,263,105	703	33,489,835	4,476
	600万円 "	44.2	14.4	5,147,574	23,176,977	4,503	5,050,254	981	28,227,231	5,484
	700万円 "	45.8	16.7	3,289,651	17,018,219	5,173	4,248,595	1,292	21,266,814	6,465
	800万円 "	47.7	19.2	2,210,980	13,109,106	5,929	3,384,233	1,531	16,493,339	7,460
	900万円 "	48.6	20.7	1,449,369	9,650,878	6,659	2,626,137	1,812	12,277,015	8,471
	1,000万円 "	49.6	21.4	931,916	6,911,915	7,417	1,921,566	2,062	8,833,481	9,479
	1,500万円 "	51.2	21.6	1,803,716	16,652,462	9,232	4,664,183	2,586	21,316,645	11,818
	2,000万円 "	54.1	19.6	393,027	5,672,954	14,434	1,080,985	2,750	6,753,939	17,184
	2,500万円 "	56.6	20.2	127,647	2,539,775	19,897	331,692	2,599	2,871,466	22,495
	2,500万円超 Over 25 million yen	56.6	21.0	163,589	6,229,592	38,081	844,761	5,164	7,074,353	43,245
計 Total	46.4	12.2	50,263,745	186,490,992	3,710	35,037,105	697	221,528,097	4,407	

(4) 国税局別の給与所得者数、給与額（1年を通じて勤務した給与所得者）

Breakdown of number of employment income earners and amount of pay by Regional Taxation Bureaus (employment income earners who worked through a year)

区分 Type	平均年齢 Average age	平均勤続 年数 Average seniority	給与所得者 数 Number of employment income earners	給料・手当 Salaries and allowances		賞与 Bonus		給与 Pay		
				総額 Total amount	平均 Average	総額 Total amount	平均 Average	総額 Total amount	平均 Average	
	歳 Old	年 Year	人 Person	百万円 Million yen	千円 Thousand yen	百万円 Million yen	千円 Thousand yen	百万円 Million yen	千円 Thousand yen	
男 Male	札幌 Sapporo	46.6	12.7	972,824	3,864,192	3,972	618,661	636	4,482,853	4,608
	仙台 Sendai	47.2	14.2	1,504,348	5,741,548	3,817	907,548	603	6,649,097	4,420
	関東信越 Kanto Shinetsu	46.9	14.0	3,135,389	13,208,140	4,213	2,113,193	674	15,321,334	4,887
	東京 Tokyo	45.9	13.8	10,095,061	51,887,411	5,140	11,544,318	1,144	63,431,729	6,283
	金沢 Kanazawa	46.8	14.0	647,546	2,558,714	3,951	451,088	697	3,009,802	4,648
	名古屋 Nagoya	45.9	14.0	3,500,134	15,818,280	4,519	3,351,731	958	19,170,011	5,477
	大阪 Osaka	46.5	13.5	5,039,796	22,909,631	4,546	4,342,640	862	27,252,271	5,407
	広島 Hiroshima	46.2	14.1	1,375,096	5,569,927	4,051	1,053,087	766	6,623,014	4,816
	高松 Takamatsu	46.7	14.2	735,015	2,827,316	3,847	466,265	634	3,293,580	4,481
	福岡 Fukuoka	46.7	12.5	1,361,386	5,520,524	4,055	971,683	714	6,492,208	4,769
	熊本 Kumamoto	47.1	13.1	916,440	3,517,679	3,838	563,664	615	4,081,343	4,453
	沖縄 Okinawa	45.4	13.2	174,145	645,858	3,709	100,247	576	746,105	4,284
全国 Total	46.3	13.7	29,457,180	134,069,222	4,551	26,484,126	899	160,553,348	5,450	
女 Female	札幌 Sapporo	47.3	9.6	730,350	1,644,358	2,251	274,074	375	1,918,432	2,627
	仙台 Sendai	46.6	11.0	1,164,413	2,653,425	2,279	409,857	352	3,063,282	2,631
	関東信越 Kanto Shinetsu	47.9	11.2	2,323,116	5,479,055	2,358	794,276	342	6,273,331	2,700
	東京 Tokyo	45.3	9.5	6,485,165	18,372,271	2,833	3,230,549	498	21,602,819	3,331
	金沢 Kanazawa	46.8	11.3	496,168	1,173,960	2,366	211,926	427	1,385,886	2,793
	名古屋 Nagoya	47.1	10.4	2,382,183	5,590,155	2,347	884,123	371	6,474,278	2,718
	大阪 Osaka	46.4	9.8	3,516,676	8,972,942	2,552	1,378,403	392	10,351,345	2,944
	広島 Hiroshima	46.6	10.5	1,170,760	2,713,697	2,318	441,181	377	3,154,878	2,695
	高松 Takamatsu	47.0	11.1	542,559	1,260,257	2,323	192,361	355	1,452,617	2,677
	福岡 Fukuoka	47.4	10.0	1,038,312	2,383,414	2,295	392,664	378	2,776,077	2,674
	熊本 Kumamoto	47.0	10.6	796,848	1,808,531	2,270	293,503	368	2,102,033	2,638
	沖縄 Okinawa	46.8	9.9	160,015	369,707	2,310	50,064	313	419,771	2,623
全国 Total	46.5	10.2	20,806,565	52,421,770	2,519	8,552,980	411	60,974,750	2,931	
計 Total	札幌 Sapporo	46.9	11.4	1,703,174	5,508,550	3,234	892,735	524	6,401,285	3,758
	仙台 Sendai	46.9	12.8	2,668,761	8,394,974	3,146	1,317,405	494	9,712,379	3,639
	関東信越 Kanto Shinetsu	47.3	12.8	5,458,505	18,687,195	3,424	2,907,469	533	21,594,664	3,956
	東京 Tokyo	45.7	12.1	16,580,226	70,259,682	4,238	14,774,867	891	85,034,549	5,129
	金沢 Kanazawa	46.8	12.8	1,143,714	3,732,674	3,264	663,015	580	4,395,688	3,843
	名古屋 Nagoya	46.4	12.6	5,882,317	21,408,436	3,639	4,235,853	720	25,644,289	4,360
	大阪 Osaka	46.5	12.0	8,556,472	31,882,573	3,726	5,721,043	669	37,603,617	4,395
	広島 Hiroshima	46.4	12.5	2,545,856	8,283,624	3,254	1,494,268	587	9,777,892	3,841
	高松 Takamatsu	46.9	12.9	1,277,574	4,087,572	3,199	658,625	516	4,746,198	3,715
	福岡 Fukuoka	47.0	11.4	2,399,698	7,903,938	3,294	1,364,347	569	9,268,285	3,862
	熊本 Kumamoto	47.0	11.9	1,713,288	5,326,210	3,109	857,167	500	6,183,377	3,609
	沖縄 Okinawa	46.1	11.6	334,160	1,015,564	3,039	150,311	450	1,165,875	3,489
全国 Total	46.4	12.3	50,263,745	186,490,992	3,710	35,037,105	697	221,528,097	4,407	

(5) 給与所得者数、給与総額及び税額の累年比較（1年を通じて勤務した給与所得者）

Yearly comparison of number of employment income earners, total amount of pay and amount of tax (employment income earners who worked through a year)

区分 Type	給与所得者数		納税者割合 Percentage of taxpayers (b)/(a)	給与総額		税額 Amount of tax (e)	税額割合 Percentage of amount of tax	
	Number of employment income earners (a)	内 納税者 Taxpayers (b)		Total amount of pay (c)	内 納税者 Taxpayers (d)		(e)/(c)	(e)/(d)
	千人 Thousand	千人 Thousand	%	億円 100 million yen	億円 100 million yen	億円 100 million yen	%	%
平成20年分 2008	45,873	38,365	83.6	1,970,670	1,814,087	85,551	4.34	4.72
21 2009	45,056	36,829	81.7	1,828,745	1,654,595	71,240	3.90	4.31
22 2010	45,520	37,547	82.5	1,875,455	1,699,764	72,473	3.86	4.26
23 2011	45,657	38,533	84.4	1,867,459	1,729,218	75,529	4.04	4.37
24 2012	45,556	38,375	84.2	1,858,508	1,721,294	72,977	3.93	4.24
25 2013	46,454	38,969	83.9	1,921,498	1,787,114	82,907	4.31	4.64
26 2014	47,563	40,259	84.6	1,974,043	1,845,833	85,124	4.31	4.61
27 2015	47,940	40,514	84.5	2,015,347	1,879,094	88,407	4.39	4.70
28 2016	48,691	41,122	84.5	2,052,992	1,912,450	90,418	4.40	4.73
29 2017	49,451	41,975	84.9	2,137,167	1,993,510	97,384	4.56	4.89
30 2018	50,264	42,778	85.1	2,215,281	2,068,614	105,558	4.76	5.10

(6) 給与階級別の給与所得者数、給与総額及び税額（1年を通じて勤務した給与所得者）

Breakdown of number of employment income earners, total amount of pay and amount of tax by range of salary (employment income earners who worked through a year)

区 分 Type	給 与 所 得 者 数 Numbers of employment income earners				給 与 総 額 Total amounts of pay				税 額 Amount of tax	
			内 納 税 者				内 納 税 者			
	構成比 Component rate	Taxpayers	構成比 Component rate		構成比 Component rate	Taxpayers	構成比 Component rate		構成比 Component rate	
(給与階級) Salary range	千人 Thousand	%	千人 Thousand	%	億円 100 million yen	%	億円 100 million yen	%	億円 100 million yen	%
100万円以下 Less than 1 million yen	4,098	8.1	572	1.3	33,191	1.5	4,418	0.2	109	0.1
100万円超 200万円以下 Over 1 million yen Less than 2 million yen	6,882	13.7	5,055	11.8	99,644	4.5	77,094	3.7	997	0.9
200万円超 300万円以下 Over 2 million yen Less than 3 million yen	7,617	15.2	7,185	16.8	192,213	8.7	181,496	8.8	3,023	2.9
300万円超 400万円以下 Over 3 million yen Less than 4 million yen	8,667	17.2	8,283	19.4	304,192	13.7	290,618	14.1	5,601	5.3
400万円超 500万円以下 Over 4 million yen Less than 5 million yen	7,482	14.9	6,944	16.2	334,898	15.1	310,572	15.0	6,833	6.5
500万円超 600万円以下 Over 5 million yen Less than 6 million yen	5,148	10.2	4,689	11.0	282,272	12.7	257,127	12.4	7,093	6.7
600万円超 700万円以下 Over 6 million yen Less than 7 million yen	3,290	6.5	3,047	7.1	212,668	9.6	197,058	9.5	6,160	5.8
700万円超 800万円以下 Over 7 million yen Less than 8 million yen	2,211	4.4	2,145	5.0	164,933	7.5	160,097	7.7	6,509	6.2
800万円超 900万円以下 Over 8 million yen Less than 9 million yen	1,449	2.9	1,438	3.4	122,770	5.5	121,846	5.9	6,154	5.8
900万円超 1,000万円以下 Over 9 million yen Less than 10 million yen	932	1.9	930	2.2	88,335	4.0	88,144	4.3	5,498	5.2
1,000万円超 1,500万円以下 Over 10 million yen Less than 15 million yen	1,804	3.6	1,804	4.2	213,166	9.6	213,147	10.3	19,945	18.9
1,500万円超 2,000万円以下 Over 15 million yen Less than 20 million yen	393	0.8	393	0.9	67,539	3.1	67,539	3.3	10,946	10.4
2,000万円超 2,500万円以下 Over 20 million yen Less than 25 million yen	128	0.3	128	0.3	28,715	1.3	28,715	1.4	6,002	5.7
2,500万円超 Over 25 million yen	164	0.3	164	0.4	70,744	3.2	70,744	3.4	20,689	19.6
合 計 Total	50,264	100.0	42,778	100.0	2,215,281	100.0	2,068,614	100.0	105,558	100.0

4 法人税

統計表を見る方のために

1 利用上の注意

この章は、平成30年4月1日から平成31年3月31日までの間に終了した事業年度分についての法人税課税状況、法人数から成っており、全数調査により調査、集計した。「4-1 課税状況」は、課税対象となる法人について示しており、「4-2 法人数」はその内、内国普通法人（連結法人を除く。）を業種別、資本金階級別等に示したものである。

なお、「4-1 課税状況」で示している税額に関する項目に復興特別法人税は含まず、地方法人税は参考として掲載している。以上の関係を図示すれば次のとおりである。

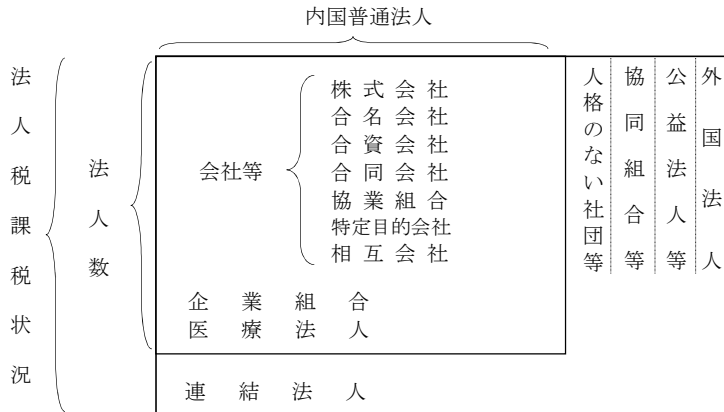

2 用語の説明

(1) 法人の種類及び課税の範囲

イ 内国法人……国内に本店又は主たる事務所を有する法人をいう。

- 公共法人……法人税法別表第一に該当する法人＝法人税の納税義務を有しない。
(例 地方公共団体、地方道路公社、日本放送協会)
- 公益法人等……法人税法別表第二に該当する法人＝収益事業から生じた所得についてのみ課税される。(例 公益財団法人、公益社団法人、非営利型法人に該当する一般財団法人又は一般社団法人、社会福祉法人、宗教法人、学校法人)
※特定非営利活動法人など、公益法人等とみなす法人を含む。
- 協同組合等……法人税法別表第三に該当する法人＝課税の範囲について特例はないが、普通法人に比べ適用される税率が低い。(例 農業協同組合、漁業協同組合、労働金庫、信用金庫、森林組合)
- 人格のない社団等……法人でない社団又は財団で代表者又は管理人の定めがあるもの＝収益事業から生じた所得についてのみ課税される。
- 普通法人……上記以外の法人＝課税の範囲について特例はない。

ロ 外国法人……内国法人以外の法人＝日本国内に源泉のある所得について課税される。

ハ 連結法人……連結親法人又は当該連結親法人との間に連結完全支配関係がある連結子法人をいう。

(2) 事業年度……通常、法人の決算期間のことをいう。

年1回決算（決算期間12か月）の法人、年2回決算（決算期間6か月）の法人などがある。

(3) 資本金の額……事業年度末の払込済資本金額又は出資金額である。

3 法人税の税率

(1) 各事業年度の所得及び清算所得に対する税率

区分	各事業年度の所得に対する税率								区分	清算所得に対する税率	
	普通法人		協同組合等		公益法人等					普通法人	協同組合等
	基本税率	中小法人の軽減税率	年800万円超の金額	年800万円以下の金額	年800万円超の金額	年800万円以下の金額	年800万円超の金額	年800万円以下の金額			
平成21年4月1日以後に終了する事業年度（平成24年4月1日以前に開始する事業年度に限る。）	30%	18%	22% (26%)	18%	30%	18%	22%	18%	平成11年4月1日以後に解散又は平成11年4月1日から平成13年3月31日までの間に合併をした場合	27.1%	20.5%
平成24年4月1日から平成27年3月31日までの間に開始する事業年度	25.5%	15%	19% (22%)	15%	25.5%	15%	19%	15%	平成22年10月1日以後に解散をした場合	廃止 (通常所得課税)	
平成27年4月1日から平成28年3月31日までの間に開始する事業年度	23.9%				23.9%						
平成28年4月1日から平成30年3月31日までの間に開始する事業年度	23.4%				23.4%						
平成30年4月1日から平成31年3月31日までの間に開始する事業年度	23.2%				23.2%						

- (注) 1 各事業年度の所得に対する税率のうち、普通法人に対する中小法人の軽減税率は、資本金1億円以下の法人又は資本を有しない法人の所得金額のうち、年800万円以下の金額について適用される。
ただし、平成22年4月1日以後開始する事業年度において、資本金5億円以上の大法人等との間に、その大法人等による完全支配関係がある普通法人（内国法人に限る。）については、この軽減税率は適用されない。
また、平成23年4月1日以後開始する事業年度（平成23年6月30日以前に終了する事業年度を除く。）においては、完全支配関係がある複数の大法人等に発行済株式等の全部を保有されている普通法人についても、この軽減税率は適用されない。
- 2 協同組合等の（ ）書きの税率は、特定の協同組合等の所得のうち10億円を超える分のものである。
- 3 一般社団法人等とは、公益社団法人及び公益財団法人並びに非営利型法人をいう。

(2) 退職年金等積立金に対する税率

退職年金等積立金の額の1%

(注) 平成11年4月1日から令和2年3月31日までの間に開始する各事業年度の退職年金等積立金については、法人税は課されない。

(3) 特定信託の各計算期間の所得に対する税率

特定信託の各計算期間の所得額の30%

(注) 特定信託の各計算期間の所得に対する税率は、平成19年9月30日以前に効力を生じた信託について適用される。

(4) 特定同族会社及び同族特定信託の留保金に対する特別税率

特定同族会社の各事業年度の留保金額が留保控除額を超える場合には、その特定同族会社に対して課する各事業年度の所得に対する法人税の額は、通常の法人税の額に、その超える部分の留保金額を区分してそれぞれの金額に税率を乗じて計算した金額の合計額を加算した金額とする。

イ 留保金額

(イ) 特定同族会社

各事業年度の留保所得金額から次のうち最も多い金額を控除した金額

① 所得等の金額の40%相当額

② 年2,000万円

③ 資本金の25%相当額からその事業年度末の利益積立金額を控除した金額

(ロ) 同族特定信託

各計算期間の留保所得金額から次のうちいずれか多い金額を控除した金額

① 所得等の金額の40%相当額

② 年2,000万円

ロ 留保金額に対する税率

年3,000万円以下の金額の10%

年3,000万円を超え、年1億円以下の金額の15%

年1億円を超える金額の20%

(注) 1 この特別税率の適用について、対象会社(特定同族会社)の判定は1株主グループにより行われる(同族特定信託の判定も同様)。

2 特定同族会社のうち、資本金1億円以下の被支配会社については、この特別税率は適用されない。

ただし、平成22年4月1日以後開始する事業年度においては、資本金1億円以下の被支配会社であっても、資本金5億円以上の大法人等との間に、その大法人等による完全支配関係がある被支配会社については、この特別税率が適用される。

また、平成23年4月1日以後開始する事業年度（平成23年6月30日以前に終了する事業年度を除く。）においては、完全支配関係がある複数の大法人等に発行済株式等の全部を保有されている被支配会社についても、この特別税率が適用される。

3 同族特定信託の留保金に対する特別税率は、平成19年9月30日以前に効力を生じた信託について適用される。

4 清算中の被支配会社については、この特別税率は適用されない。

4 法人税

(5) 各連結事業年度の連結所得に対する税率

区 分	各連結事業年度の連結所得に対する税率			
	連結親法人			
	普通法人		協同組合等	
	基本税率	中小法人の 軽減税率	年800万円 超の金額	年800万円 以下の金額
平成21年4月1日以後 に終了する連結事業年 度（平成24年4月1日 前に開始する連結事業 年度に限る。）	30%	18%	23%	19%
平成24年4月1日から 平成27年3月31日ま での間に開始する連結 事業年度	25.5%	15%	20%	16%
平成27年4月1日から 平成28年3月31日ま での間に開始する連結 事業年度	23.9%			
平成28年4月1日から 平成30年3月31日ま での間に開始する連結 事業年度	23.4%			
平成30年4月1日から 平成31年3月31日ま での間に開始する連結 事業年度	23.2%			

(注) 各連結事業年度の連結所得に対する税率のうち、普通法人である連結親法人に対する中小法人の軽減税率は、資本金1億円以下の連結親法人のうち、年800万円以下の金額について適用される。

ただし、平成22年4月1日以後開始する連結事業年度において、国外の資本金5億円以上の大法人等との間に、その大法人等による完全支配関係がある連結親法人については、この軽減税率は適用されない。

また、平成23年4月1日以後開始する連結事業年度（平成23年6月30日前に終了する連結事業年度を除く。）においては、完全支配関係がある複数の大法人等に発行済株式等の全部を保有されている連結親法人についても、この軽減税率は適用されない。

(6) 連結特定同族会社の連結留保金に対する特別税率

連結特定同族会社の各事業年度の留保金額が留保控除額を超える場合には、その連結特定同族会社に対して課する各事業年度の所得に対する法人税の額は、通常の法人税の額に、その超える部分の留保金額を区分してそれぞれの金額に税率を乗じて計算した金額の合計額を加算した金額とする。

イ 連結留保金額

各連結事業年度の連結留保所得金額から次のうち最も多い金額を控除した金額

①連結所得等の金額の40%相当額

②年2,000万円

③連結親法人の資本金の25%相当額からその連結事業年度末の連結利益積立金額を控除した金額

ロ 連結留保金額に対する税率

年3,000万円以下の金額の10%

年3,000万円を超え、年1億円以下の金額の15%

年1億円を超える金額の20%

(注) 1 この特別税率の適用について、対象会社(連結特定同族会社)の判定は、1株主グループにより行われる(同族特定信託の判定も同様)。

2 連結特定同族会社に該当する連結親法人の資本金が1億円以下である場合、この特別税率は適用されない。

ただし、平成22年4月1日以後開始する連結事業年度においては、資本金1億円以下である連結親法人であっても、国外の資本金5億円以上の大法人等との間に、その大法人等による完全支配関係がある連結親法人については、この特別税率が適用される。

また、平成23年4月1日以後開始する連結事業年度（平成23年6月30日前に終了する連結事業年度を除く。）においては、完全支配関係がある複数の大法人等に発行済株式等の全部を保有されている連結親法人についても、この特別税率が適用される。

4 Corporation Tax

For the people who use the statistical tables

1 Notes on use

This section comprises statistics of taxation for corporation tax for FY2018 and the number of corporations and the results of the corporation sample survey (excerpt). The statistics of taxation and number of corporations were surveyed and computed by the method of complete enumeration.

“4-1 Statistics of taxation” covers all kinds of companies, but “4-2 Number of corporations” counts domestic ordinary corporations only (consolidated corporations are excluded) by business type and by capital range.

In addition, items related to the tax amount described in "4-1 Taxation situation" do not include local corporation tax and special corporate tax for reconstruction.

These are illustrated as follows.

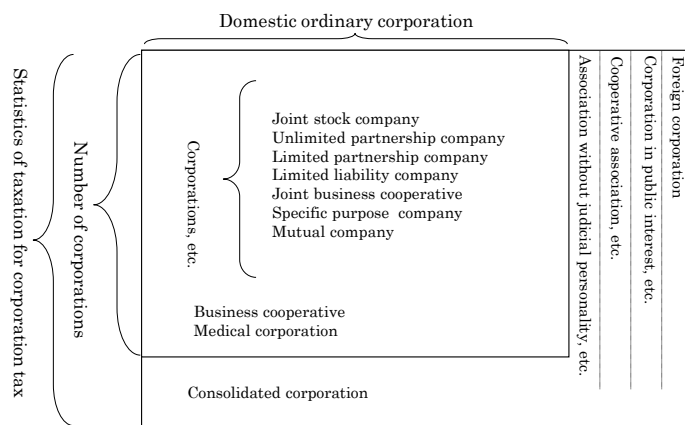

2 Terminology

(1) Types of corporations and range of taxation

(a) Domestic corporation: It refers to a corporation which has a main office or a business place in Japan.

Non-taxable corporation:	Corporations described in the Corporation Tax Law, Schedule 1. They have no liabilities to pay corporation tax (e.g., Local government, Local public road corporations, Japanese Broadcasting Association (NHK)).
Corporation in public interest, etc.:	Corporations, etc. described in the Corporation Tax Law, Schedule 2 (e.g., Public Interest Incorporated Foundation, Public Interest Incorporated Association, General incorporated foundations and general incorporated associations corresponding to nonprofit corporations, Social Welfare Service Corporation, religious corporations, incorporated schools), tax is imposed only on the corporation's income from profit-making business. ※ Includes non-profit organizations and other corporations in the public interest.
Cooperative association, etc.:	Corporations described in the Corporation Tax Law, Schedule 3. There are no special provisions about the range of taxation, but applicable tax rates are lower than ordinary corporations (e.g., agricultural cooperatives, fishery cooperatives, worker's credit unions, credit associations, forestry cooperatives).
Association without judicial personality, etc.:	Associations or foundations not incorporated which have articles for representatives or administrators, tax is imposed only on income from profit-making business.
Ordinary corporations:	Corporations other than those describes above. There are no special provisions about the range of taxation.

(b) Foreign corporation: Corporations other than domestic corporations.

Income from the source in Japan is taxable.

(c) Consolidated corporation: A subsidiary corporation with a consolidated tax group complete controlling relationship between a parent corporation or concerned consolidated parent corporation

(2) Fiscal Year

Normally refers to the account settlement period for corporate entities. Some corporations have one settlement per year (settlement period of 12 months), while others have two settlements per year (settlement period of 6 months) or adopt other practices.

(3) Capital

It means paid-up capital at the end of the accounting period.

3 Tax rates of corporation tax

(1) Tax rates on income for each accounting period and liquidation income

Type	Tax rates on income for each accounting period								Type	Tax rates on liquidation income	
	Ordinary corporation		Cooperative association, etc.		Corporation in public interest, etc.					Ordinary corporation	Cooperative association, etc.
	Basic tax rate	Reduced tax rate for small and medium-sized enterprise	The amount of income over 8 million yen	The amount of income less than 8 million yen	General incorporated associations, etc.		Other public interest associations, etc.				
					The amount of income over 8 million yen	The amount of income less than 8 million yen	The amount of income over 8 million yen	The amount of income less than 8 million yen			
Accounting period ending on and from April 1, 2009 to March 31, 2012 (Business year starting before April 1, 2012)	30%	18%	22% (26%)	18%	30%	18%	22%	18%	Dissolved after April 1, 1999 or merger between April 1, 1999, and March 31, 2001	27.1%	20.5%
Accounting period starting on and from April 1, 2012 to March 31, 2015	25.5%	15%	19% (22%)	15%	25.5%	15%	19%	15%	If dissolved after October 1, 2010	Abolished (Standard Income Taxation)	
Accounting period starting on and from April 1, 2015 to March 31, 2016	23.9%				23.9%						
Accounting period starting on and from April 1, 2016 to March 31, 2018	23.4%				23.4%						
Accounting period starting on and from April 1, 2018 to March 31, 2019	23.2%				23.2%						

Note: 1 Among tax rates on income for each accounting period, reduced tax rate for small and medium-sized enterprise is applied to the amount of annual income less than 8 million yen for corporations with capital less than 100 million yen.

Provided that during any fiscal year starting after April 1, 2010, this reduced tax rate does not apply to for-profit corporations over which a major corporation with the capitalization of 500 million yen or more has plenary control in their corporate relationship.

During any fiscal year starting after April 1, 2011 (excluding a fiscal year ending before June 30, 2011), this reduced tax rate does not also apply to for-profit corporations of which all of issued stocks are held by several major corporations or other entities those have plenary control in their corporate relationship.

2 The tax rate written in the parentheses of "Cooperative association, etc." is applied to the part of income of specified cooperatives which is in excess of 1 billion yen.

3 General incorporated association, etc. means incorporated public interest association or foundation as well as non-profit association.

(2) Tax rates on retirement pension fund, etc.

1% of the amount of retirement pension fund.

Note: Income tax is not imposed on retirement pension funds which go into operation in each accounting period year between April 1, 1999, and March 31, 2020.

(3) Tax rates on earning of each accounting period of specific trusts.

30% of earnings of each accounting period of specific trusts.

Note: As for tax rates on earning of each accounting period of specific trusts, this tax rate shall be applied to accounting periods commencing prior to September 30, 2007.

(4) Special tax rate applied to special family business or family special trust retained earnings

In the case where an amount of consolidated retained earnings exceeds an amount of a retained earnings deduction in each business year of special family businesses, the corporation tax imposed on the income of each business year of the special family businesses shall be the amount obtained by adding a total amount of the amounts calculated by multiplying an amount for each class into which the exceeding amount of consolidated retained earnings is divided by a tax rate for each class, to an amount of the corporation tax which is originally imposed on the income.

(a) Retained earnings value

(i) Special family business

Value when deducting the category among the following with the largest value from the retained income value of each business year

① Amount equivalent to 40% of value of income, etc.

② 20 million yen/year

③ Value when deducting profit reserves at the end of that business year from an amount equivalent to 25% of capitalization.

(ii) Family special trust

Value when deducting the category among the following two categories with the largest value from the retained income value of each computing period

① Amount equivalent to 40% of value of income, etc.

② 20 million yen/year

(b) Tax rates applied on retained earnings

Less than 30 million yen / year (10% of value)

Exceeding 30 million yen / year and Less than 100 million yen / year (15% of value)

Exceeding 100 million yen / year (20% of value)

Note: 1 With regard to the application of this special tax rate, judgments for target companies (special family businesses) shall be made by a single shareholder group (the same shall apply for judgments for family special trusts).

2 The special tax rate shall not apply to specific controlled companies capitalized at no more than 100 million yen.

Provided that during any fiscal year starting after April 1, 2010, this special tax rate applies to corporations with the stated capital of 100 million yen or less, over which a large corporation with the stated capital of 500 million yen or more has plenary control in their corporate relationship.

During any fiscal year starting after April 1, 2011 (excluding a fiscal year ending before June 30, 2011), this special tax rate also applies to corporations of which all of issued stocks are held by several major corporations or other entities those have plenary control in their corporate relationship.

3 As for family specific trusts, this tax rate shall be applied to accounting periods commencing prior to September 30, 2007.

4 This special tax rate does not apply to controlled corporations under liquidation.

(5) Tax rates on consolidated income for each consolidated accounting period

Type	Tax rates on consolidated income for each consolidated accounting period			
	Parent corporation			
	Ordinary corporation		Cooperative association, etc.	
	Basic tax rate	Reduced tax rate for small and medium-sized enterprise	The amount of income over 8 million yen	The amount of income less than 8 million yen
Consolidated accounting period ending on and from April 1, 2009 to March 31, 2012 (Consolidated business year starting before April 1, 2012)	30%	18%	23%	19%
Consolidated accounting period starting on and from April 1, 2012 to March 31, 2015	25.5%	15%	20%	16%
Consolidated accounting period starting on and from April 1, 2015 to March 31, 2016	23.9%			
Consolidated accounting period starting on and from April 1, 2016 to March 31, 2018	23.4%			
Consolidated accounting period starting on and from April 1, 2018 to March 31, 2019	23.2%			

Note : Among tax rates on consolidated income for each consolidated accounting period, the reduced tax rate for small and medium-sized enterprises is applied to the amount of annual income under 8 million yen for parent corporations with capital less than 100 million yen.

Provided that during any consolidated fiscal year starting after April 1, 2010, this reduced tax rate does not apply to consolidated parent corporations over which a large corporation with the stated capital of 500 million yen or more has plenary control in their corporate relationship.

During any consolidated fiscal year starting after April 1, 2011 (excluding a consolidated fiscal year ending before June 30, 2011), this reduced tax rate does not also apply to consolidated parent corporations of which all of issued stocks are held by several major corporations or other entities those have plenary control in their corporate relationship.

(6) Special tax rate applied to group special family business consolidated retained earnings

In the case where an amount of consolidated retained earnings exceeds an amount of retained earnings deduction in each business year of group special family business, the corporation tax imposed on the income of each business year of the group family business shall be the amount obtained by adding a total amount of the amounts calculated by multiplying an amount for each class into which the exceeding amount of consolidated retained earnings is divided by a tax rate for each class, to an amount of the corporation tax which is originally imposed on the income.

(a) Consolidated retained

Value when deducting the category among the following with the largest value from the consolidated retained income value of each consolidated business year

① Amount equivalent to 40% of value of consolidated income, etc.

② 20 million yen/year

③ Value when deducting consolidated profit reserves at the end of that consolidated business year from an amount equivalent to 25% of the capitalization of the consolidated parent company

(b) Tax rates applied on consolidated retained earnings

Not exceeding 30 million yen / year (10% of value)

Exceeding 30 million yen / year and Less than 100 million yen / year (15% of value)

Exceeding 100 million yen / year (20% of value)

Note : 1 With regard to the application of this special tax rate, judgments for target companies (group special family businesses) shall be made by a single shareholder group.

2 The special tax rate shall not apply to consolidated companies capitalized at no more than 100 million yen.

Provided that during any consolidated fiscal year starting after April 1, 2010, this special tax rate applies to consolidated parent corporations with the capitalization of 100 million yen or less, over which a major foreign corporation with the capitalization of 500 million yen or more has plenary control in their corporate relationship.

During any consolidated fiscal year starting after April 1, 2011 (excluding a consolidated fiscal year ending before June 30, 2011), this special tax rate also applies to consolidated parent corporations of which all of issued stocks are held by several major corporations or other entities those have plenary control in their corporate relationship.

4-1 課税状況

Statistics of Taxation

(1) 現事業年度分の課税状況

Statistics of taxation for current accounting period

区 分 Type		法定事業年度分 For statutory accounting period		清算確定分 For determined liquidation		税額合計 Total of amount of tax	(参考) 地方法人税額合計 Re. Total of amount of local corporation tax
		所得金額 Amount of income	税 額 Amount of tax	所得金額 Amount of income	税 額 Amount of tax		
		百万円 Million yen	百万円 Million yen	百万円 Million yen	百万円 Million yen	百万円 Million yen	百万円 Million yen
平成25年度	FY 2013	52,851,202	10,820,697	7,466	1,726	10,822,423	
26	2014	57,902,071	11,029,067	10,155	2,403	11,031,469	
27	2015	61,040,902	11,259,944	8,005	1,820	11,261,764	517,099
28	2016	62,924,843	11,106,023	52,035	12,985	11,119,008	579,548
29	2017	70,234,032	12,345,941	16,278	3,757	12,349,698	649,844
30	2018	72,775,670	12,657,938	15,905	3,013	12,660,952	673,577
内国法人	Domestic corporation						
普通法人	Ordinary corporation	57,023,759	11,072,663	14,290	2,713	11,075,376	539,662
人格のない社団等	Association without judicial personality, etc.	19,527	3,176	-	-	3,176	140
協同組合等	Cooperative association, etc.	1,304,992	162,789	1,615	301	163,090	10,501
公益法人等	Corporation in public interest, etc.	239,371	46,636	-	-	46,636	2,089
外国法人	Foreign corporation	448,665	87,746	-	-	87,746	4,550
小 計	Subtotal	59,036,314	11,373,010	15,905	3,013	11,376,024	556,942
連結法人	Consolidated corporation	13,739,355	1,284,928	-	-	1,284,928	116,635
合 計	Grand Total	72,775,670	12,657,938	15,905	3,013	12,660,952	673,577

調査対象等：平成30年4月1日から平成31年3月31日までの間に終了した事業年度分について、令和元年7月31日までに申告のあった事績及び平成30年7月1日から令和元年6月30日までの間に処理した事績を「法人税事務整理表（申告書及び決議書）」に基づいて作成した。

- 用語の説明：1 「清算確定分」のうち平成22年9月30日以前に解散した法人の所得金額については、その法人が解散した場合における残余財産の価額が解散時における資本金額等を超える金額のことをいう。
(平成22年10月1日以後に解散した法人については通常所得課税。)
- 2 税額とは、所得、留保及び土地譲渡利益に対する税額から、所得税額、外国税額などの控除額を差し引いた税額をいう。
- 3 連結申告を行った法人に係る事績については連結法人として分類した。
- 4 地方法人税額合計には、法定事業年度分と清算確定分を合算したものを記載している。

Subject of survey, etc.: This table shows the actual status of taxation for the accounting period which ended between April 1, 2018, and March 31, 2019, according to returns filed until July 31, 2019, and cases processed between July 1, 2018, and June 30, 2019, based on "Administrative documents for corporation tax (returns and resolutions, etc.)".

- Terminology: 1 With regard to a corporation that was dissolved on or before September 30, 2010, "Amount of income" in the column "For determined liquidation" means the amount that the value of the residual assets after the dissolution such corporation exceeds the amount of capital, etc. at the time of dissolution. (Standard income taxation in the case of a corporation dissolved on or after October 1, 2010)
- 2 "Amount of tax" means amount of tax on income, retained earnings and capital gains from land transfer minus deductions such as amounts of income tax, foreign tax, etc.
- 3 The results for corporations that adopted the consolidated declaration system are listed under "Consolidated corporations".
- 4 Total of amount of local corporation tax indicates a total of the tax amounts for statutory accounting period and for determined liquidation.

(2) 既往事業年度分の課税状況

Statistics of taxation for preceding accounting periods

区 分 Type		事業年度数 Number of accounting periods		所得金額 Amount of income		税 額 Amount of tax	
			うち内国普通法人 Domestic ordinary corporation		うち内国普通法人 Domestic ordinary corporation		うち内国普通法人 Domestic ordinary corporation
				百万円 Million yen	百万円 Million yen	百万円 Million yen	百万円 Million yen
法定事業年度分 For statutory accounting period	申告額 Amount of Self-assessed	94,262	89,138	645,018	617,722	139,434	133,881
	処理による増差税額のあるもの Case of tax amount increase by disposition	533	512	143,624	142,068	35,101	34,633
	処理による減差税額のあるもの Case of tax amount reduction by disposition	16,380	15,437	△ 112,663	△ 110,483	△ 45,943	△ 44,657
清算確定分 For determined liquidation	申告額 Amount of Self-assessed	18	16	88	60	20	15
	処理による増差税額のあるもの Case of tax amount increase by disposition	1	1	3	3	1	1
	処理による減差税額のあるもの Case of tax amount reduction by disposition	6	6	△ 34	△ 34	△ 23	△ 23
加算税 Additional tax						26,181	25,384
税額合計 Total amount of tax						154,772	149,233

調査対象等：平成30年3月31日以前に終了した事業年度分について、平成30年8月1日から令和元年7月31日までに申告のあった事績及び平成30年7月1日から令和元年6月30日までの間に処理した事績を、「法人税事務整理表（申告書及び決議書）」に基づいて作成した（提出期限の延長等による期限内申告分については、現事業年度分の課税状況に含めている。）。

Subject of survey, etc.: This table shows the actual status of taxation for the accounting period which ended before March 31, 2018, filed until July 31, 2019, and cases processed between July 1, 2018, and June 30, 2019, based on "Administrative documents for corporation tax (returns and resolutions, etc.)". Except for returns of which accounting period are before March 31 of each year and due dates of which are between August 1 of each year and July 31 of the next year.

(3) 法人数等の状況

Statistics of the number of corporations, etc.

区 分 Type	申告法人数 Number of corporations that filed returns	事業年度数 合計 Total number of accounting periods	所 得 金 額 Amount of income				
			利 益 Profit		欠 損 Loss		
			事業年度数 Number of accounting periods	金 額 Amount of profit	事業年度数 Number of accounting periods	金 額 Amount of loss	
	社 会 等 Number		百万円 Million yen		百万円 Million yen		
内 国 法 人 Ordinary corporation Cooperative association, etc.	会社等 Company, etc.	2,692,584	2,714,248	926,554	56,242,895	1,787,694	11,136,558
	うち 特定目的会社 Specific purpose company	1,000	1,300	616	2,631	684	41,823
	企業組合 Business cooperative	1,393	1,402	443	3,203	959	1,887
	医療法人 Medical corporation	53,515	53,827	25,972	777,662	27,855	294,342
	小 計 Subtotal	2,747,492	2,769,477	952,969	57,023,759	1,816,508	11,432,788
	人格のない社団等 Association without judicial personality, etc.	20,757	20,793	13,424	19,527	7,369	11,201
	農業協同組合及び同連合会 Agricultural cooperative association and Federation of agricultural cooperative associations	2,965	2,995	1,883	482,595	1,112	19,270
	消費生活協同組合及び同連合会 Consumers' cooperative society and Federation of consumer's cooperative societies	611	613	305	141,243	308	6,006
	中小企業等協同組合(企業組合を除く) Small and medium-sized enterprises' cooperative (except for joint enterprise cooperative)	13,516	13,587	7,773	69,592	5,814	51,883
	漁業生産組合、漁業協同組合及び同連合会 Fishermen's production cooperative, Fishermen's cooperative association and Federations of fishermen's cooperative associations	1,901	1,903	906	15,518	997	4,973
森林組合及び同連合会 Forestry cooperative and Federations of forestry cooperatives	2,836	2,852	1,260	7,966	1,592	2,095	
その他 Others	21,296	21,419	12,403	588,078	9,016	68,718	
小 計 Subtotal	43,125	43,369	24,530	1,304,992	18,839	152,945	
公益法人等 Corporation in public interest, etc.	54,824	54,991	23,161	239,371	31,830	255,289	
外国法人 Foreign corporation	5,253	5,320	3,095	448,665	2,225	51,724	
小 計 Subtotal	2,871,451	2,893,950	1,017,179	59,036,314	1,876,771	11,903,946	
連結法人 Consolidated corporations	1,768	1,783	1,160	13,739,355	623	1,568,307	
合 計 Grand Total	2,873,219	2,895,733	1,018,339	72,775,670	1,877,394	13,472,253	

調査対象等：「(1) 現事業年度分の課税状況」のうち、法定事業年度分について示した。

(注) 1 「申告法人数」には、確定申告のあった事業年度数を法人単位に集約した件数を示している。なお、連結申告を行った法人は1グループを1社として集計している。

2 「事業年度数合計」には、清算確定分を除いた法定事業年度分に係る確定申告の件数を示している。なお、清算確定分も含めた事業年度数合計は2,929千件である。

Subject of survey, etc.: This table shows the statutory accounting periods in "(1) Statistics of taxation for current accounting period".

Note: 1 "Number of corporations that filed returns" shows number of accounting periods which is gathered to each corporation. Also, one consolidated corporation group is totalized as one corporation.

2 "Total number of accounting periods" shows number of final returns for statutory accounting periods (Except for the number of accounting periods for determined liquidation). And number of total returns including returns for determined liquidation is 2,929 thousand.

(4) 加算税の状況

Statistics of additional tax

区 分 Type	過 少 申 告 加 算 税 Additional tax for understatement		無 申 告 加 算 税 Additional tax for failure to file		重 加 算 税 Additional tax for fraud case		計 Total	
	件 数 Number of case	金 額 Amount of additional tax	件 数 Number of case	金 額 Amount of additional tax	件 数 Number of case	金 額 Amount of additional tax	件 数 Number of case	金 額 Amount of additional tax
平成25年度 FY2013	43,871	8,864	6,021	423	25,654	13,572	75,546	22,859
26 2014	45,847	7,853	6,956	867	27,971	13,932	80,774	22,652
27 2015	44,907	9,330	13,664	529	27,581	14,117	86,152	23,976
28 2016	45,631	9,915	11,642	1,067	29,559	14,678	86,832	25,659
29 2017	47,949	11,225	8,323	687	31,729	16,181	88,001	28,093
30 2018	50,923	11,260	8,249	1,118	33,625	16,983	92,797	29,360
本 年 分 For the current year	13,764	1,199	2,092	139	4,241	1,842	20,097	3,180
うち内国普通法人 Domestic ordinary corporation	13,729	1,193	1,876	134	4,234	1,841	19,839	3,168
既往年分 For the past year	37,159	10,061	6,157	979	29,384	15,141	72,700	26,181
うち内国普通法人 Domestic ordinary corporation	36,162	9,715	4,329	624	29,214	15,045	69,705	25,384
合 計 Grand Total	50,923	11,260	8,249	1,118	33,625	16,983	92,797	29,360

調査対象等：平成30年7月1日から令和元年6月30日までの間に処理した事績を示した。

Subject of survey, etc.: This table shows the status of taxation for additional tax which were processed between July 1, 2018, and June 30, 2019.

(5) 都道府県別の課税状況
Statistics of taxation by prefecture

区分 Type		法定事業年度分 For statutory accounting period			
		所得金額 Amount of income		税額① Amount of tax	
		事業年度数 Number of accounting periods	金額 Amount	事業年度数 Number of accounting periods	金額 Amount
国税局・都道府県 Regional Taxation Bureau / Prefecture			百万円 Million yen		百万円 Million yen
札幌 Sapporo	北海道 Hokkaido	43,559	1,047,526	43,064	210,601
仙台 Sendai	青森 Aomori	8,339	144,076	8,265	27,947
	岩手 Iwate	7,531	176,030	7,457	34,202
	宮城 Miyagi	15,361	419,678	15,204	80,723
	秋田 Akita	6,072	108,064	5,991	x
	山形 Yamagata	7,450	142,422	7,369	x
	福島 Fukushima	13,647	311,288	13,496	61,038
	計 Total	58,400	1,301,559	57,782	252,019
関東信越 Kanto Shinetsu	茨城 Ibaraki	17,200	373,773	17,030	74,293
	栃木 Tochigi	12,636	265,663	12,472	x
	群馬 Gunma	13,516	420,587	13,381	84,631
	埼玉 Saitama	47,412	1,055,382	46,969	210,706
	新潟 Niigata	15,501	463,483	15,263	90,163
	長野 Nagano	13,827	409,913	13,638	x
	計 Total	120,092	2,988,801	118,753	589,121
東京 Tokyo	千葉 Chiba	37,884	1,119,007	37,521	225,209
	東京 Tokyo	208,245	29,738,811	203,705	5,667,013
	神奈川 Kanagawa	60,149	2,007,503	59,459	382,068
	山梨 Yamanashi	5,870	240,154	5,809	44,770
	計 Total	312,148	33,105,475	306,494	6,319,060
金沢 Kanazawa	富山 Toyama	8,082	288,873	7,965	55,959
	石川 Ishikawa	9,155	289,972	9,033	57,192
	福井 Fukui	6,628	197,014	6,527	39,194
	計 Total	23,865	775,859	23,525	152,345
名古屋 Nagoya	岐阜 Gifu	15,224	457,664	15,013	87,468
	静岡 Shizuoka	25,419	858,810	25,066	162,152
	愛知 Aichi	58,435	3,620,774	57,541	694,312
	三重 Mie	11,648	298,398	11,509	57,120
	計 Total	110,726	5,235,647	109,129	1,001,052
大阪 Osaka	滋賀 Shiga	8,360	233,599	8,254	x
	京都 Kyoto	20,163	1,129,388	19,856	223,936
	大阪 Osaka	90,152	6,441,524	88,694	1,255,155
	兵庫 Hyogo	36,343	1,244,630	35,658	245,993
	奈良 Nara	6,949	150,118	6,852	x
	和歌山 Wakayama	5,936	144,285	5,845	26,753
	計 Total	167,903	9,343,544	165,159	1,822,258
	広島 Hiroshima	鳥取 Tottori	3,809	66,946	3,741
島根 Shimane		4,459	89,570	4,411	17,170
岡山 Okayama		13,495	443,117	13,306	86,225
広島 Hiroshima		21,079	826,071	20,753	167,520
山口 Yamaguchi		8,771	287,280	8,650	56,547
計 Total		51,613	1,712,985	50,861	340,592
高松 Takamatsu	徳島 Tokushima	4,616	181,420	4,542	x
	香川 Kagawa	7,332	233,661	7,225	x
	愛媛 Ehime	9,576	390,383	9,459	74,151
	高知 Kochi	4,809	109,133	4,735	19,241
	計 Total	26,333	914,598	25,961	x
福岡 Fukuoka	福岡 Fukuoka	39,264	1,251,801	38,796	247,633
	佐賀 Saga	4,931	119,138	4,872	22,354
	長崎 Nagasaki	8,505	163,227	8,398	30,866
	計 Total	52,700	1,534,166	52,066	300,852
熊本 Kumamoto	熊本 Kumamoto	12,785	263,332	12,672	52,209
	大分 Oita	7,960	155,694	7,867	31,339
	宮崎 Miyazaki	7,449	146,532	7,392	28,139
	鹿児島 Kagoshima	10,909	223,389	10,807	44,267
	計 Total	39,103	788,947	38,738	155,955
沖縄 Okinawa	沖縄 Okinawa	10,737	287,209	10,643	x
計 Total	1,017,179	59,036,314	1,002,175	11,373,010	
連結法人 Consolidated corporations		1,160	13,739,355	980	1,284,928
全国計 Grand total		1,018,339	72,775,670	1,003,155	12,657,938

(注) この表は、「(1) 現事業年度分の課税状況」を都道府県別に示したものである。
Note: This table shows "(1) Statistics of taxation for current accounting period" by prefecture.

清算確定分 For determind liquidation		税 額 ② Amount of tax	税 額 合 計 Total amount of tax ①+②	税 額 総 計 (加算税を含む) Grand total amount of tax (Including additional tax)	区 分 Type	
所 得 金 額 Amount of income	金 額 Amount				国税局・都道府県 Regional Taxation Bureau /Prefecture	
事業年度数 Number of accounting periods	金 額 Amount	百万円 Million yen	百万円 Million yen	百万円 Million yen		
21	144	31	210,632	210,745	北海道	札幌 Sapporo
4	42	9	27,956	27,966	青 森	Aomori
6	4	1	34,202	34,258	岩 手	Iwate
9	283	65	80,788	80,827	宮 城	Miyagi
4	x	x	20,772	20,785	秋 田	Akita
2	x	x	27,340	27,354	山 形	Yamagata
6	15	3	61,040	61,076	福 島	Fukushima
31	358	79	252,099	252,266	計 Total	仙 台 Sendai
5	4	1	74,294	74,329	茨 城	Ibaraki
2	x	x	52,536	52,587	栃 木	Tochigi
15	38	9	84,640	84,687	群 馬	Gunma
16	496	133	210,839	210,946	埼 玉	Saitama
6	2	0	90,163	90,195	新 潟	Niigata
7	x	x	76,798	76,827	長 野	Nagano
51	569	149	589,270	589,571	計 Total	関東信越 Kanto Shinetsu
27	3,156	724	225,933	226,030	千 葉	Chiba
322	6,609	1,223	5,668,236	5,668,800	東 京	Tokyo
40	1,364	12	382,080	382,201	神奈川	Kanagawa
3	3	0	44,771	44,796	山 梨	Yamanashi
392	11,132	1,960	6,321,020	6,321,828	計 Total	東 京 Tokyo
3	6	1	55,959	55,973	富 山	Toyama
3	4	1	57,193	57,221	石 川	Ishikawa
5	34	9	39,203	39,218	福 井	Fukui
11	44	10	152,355	152,412	計 Total	金 沢 Kanazawa
8	579	133	87,601	87,655	岐 阜	Gifu
17	130	28	162,180	162,296	静 岡	Shizuoka
39	506	100	694,412	694,689	愛 知	Aichi
9	84	17	57,137	57,187	三 重	Mie
73	1,299	277	1,001,330	1,001,827	計 Total	名古屋 Nagoya
2	x	x	43,289	43,315	滋 賀	Shiga
16	136	30	223,966	224,034	京 都	Kyoto
44	928	197	1,255,352	1,255,673	大 阪	Osaka
21	399	89	246,082	246,179	兵 庫	Hyogo
3	x	x	27,141	27,164	奈 良	Nara
6	3	1	26,753	26,770	和歌山	Wakayama
92	1,508	326	1,822,583	1,823,136	計 Total	大 阪 Osaka
6	104	20	13,150	13,188	鳥 取	Tottori
3	11	2	17,172	17,181	島 根	Shimane
6	28	6	86,231	86,270	岡 山	Okayama
12	57	12	167,533	167,596	広 島	Hiroshima
7	8	2	56,548	56,570	山 口	Yamaguchi
34	208	42	340,634	340,805	計 Total	広 島 Hiroshima
1	x	x	32,664	32,677	徳 島	Tokushima
3	x	x	44,803	44,836	香 川	Kagawa
3	41	9	74,160	74,227	愛 媛	Ehime
5	31	8	19,248	19,263	高 知	Kochi
12	x	x	170,875	171,004	計 Total	高 松 Takamatsu
20	383	86	247,719	247,938	福 岡	Fukuoka
-	-	-	22,354	22,365	佐 賀	Saga
3	7	3	30,868	30,891	長 崎	Nagasaki
23	391	88	300,941	301,193	計 Total	福 岡 Fukuoka
5	1	0	52,209	52,270	熊 本	Kumamoto
4	15	3	31,342	31,358	大 分	Oita
-	-	-	28,139	28,159	宮 崎	Miyazaki
7	59	12	44,279	44,297	鹿 児 島	Kagoshima
16	75	15	155,970	156,084	計 Total	熊 本 Kumamoto
2	x	x	58,315	58,328	沖 縄	Okinawa
758	15,905	3,013	11,376,024	11,379,199	計 Total	
-	-	-	1,284,928	1,284,933	連 結 法 人	Consolidated corporations
758	15,905	3,013	12,660,952	12,664,131	全 国 計	Grand total

4 法人税

(6) 都道府県別の法人数、所得金額

Breakdown of the number of corporations and amount of income by prefecture

区分 Type 国税局・都道府県 Regional Taxation Bureau / Prefecture		申告法人数 Number of corporations that filed returns.	所得金額 Amount of income	内 国					所得金額 Amount of income
				普通法人 Ordinary corporation					
				申告法人数 Number of corporations that filed returns.					
				会社等 Company, etc.	特定目的会社 Specific purpose company	企業組合 Business cooperative	医療法人 Medical corporation	所得金額 Amount of income	
札幌 Sapporo	北海道 Hokkaido	社 Number	百万円 Million yen	社 Number	社 Number	社 Number	社 Number	百万円 Million yen	
		115,326	1,047,526	107,673	-	99	2,504	994,997	
仙台 Sendai	青森 Aomori	20,821	144,076	18,924	-	59	344	137,170	
	岩手 Iwate	19,410	176,030	17,290	-	23	360	169,676	
	宮城 Miyagi	43,602	419,678	40,743	-	15	838	401,333	
	秋田 Akita	16,377	108,064	14,838	-	28	337	104,108	
	山形 Yamagata	19,322	142,422	17,345	-	37	461	137,683	
	福島 Fukushima	39,748	311,287	36,937	-	57	832	299,336	
	計 Total	159,280	1,301,559	146,077	-	219	3,172	1,249,305	
関東信越 Kanto Shinetsu	茨城 Ibaraki	48,890	373,773	46,108	1	17	932	363,066	
	栃木 Tochigi	39,297	265,663	36,918	-	24	791	259,256	
	群馬 Gunma	41,288	420,587	38,519	-	12	837	412,723	
	埼玉 Saitama	134,337	1,055,382	128,141	-	30	2,600	991,501	
	新潟 Niigata	41,338	463,483	38,034	-	20	919	443,572	
	長野 Nagano	43,855	409,913	40,249	3	48	752	386,467	
	計 Total	349,005	2,988,801	327,969	4	151	6,831	2,856,584	
東京 Tokyo	千葉 Chiba	108,024	1,119,007	102,433	-	57	2,019	1,103,989	
	東京 Tokyo	600,563	29,738,811	573,165	966	73	6,213	28,584,160	
	神奈川 Kanagawa	181,951	2,007,503	172,616	2	33	3,264	1,951,085	
	山梨 Yamanashi	16,814	240,154	15,678	-	14	242	236,623	
	計 Total	907,352	33,105,475	863,892	968	177	11,738	31,875,856	
金沢 Kanazawa	富山 Toyama	20,987	288,873	19,099	-	14	302	283,053	
	石川 Ishikawa	24,615	289,972	22,692	1	5	466	282,921	
	福井 Fukui	17,610	197,014	15,992	-	33	317	192,567	
	計 Total	63,212	775,859	57,783	1	52	1,085	758,541	
名古屋 Nagoya	岐阜 Gifu	42,074	457,664	38,754	-	30	723	441,343	
	静岡 Shizuoka	73,667	858,810	68,863	1	43	1,396	823,827	
	愛知 Aichi	161,634	3,620,774	153,393	-	19	2,173	3,528,365	
	三重 Mie	31,344	298,398	28,797	-	13	666	283,531	
	計 Total	308,719	5,235,647	289,807	1	105	4,958	5,077,066	
大阪 Osaka	滋賀 Shiga	22,289	233,599	19,859	-	17	476	224,246	
	京都 Kyoto	59,228	1,129,388	54,929	1	57	1,010	1,104,695	
	大阪 Osaka	239,272	6,441,524	228,323	7	36	4,321	6,331,708	
	兵庫 Hyogo	103,605	1,244,630	96,788	1	32	2,221	1,204,087	
	奈良 Nara	20,527	150,118	18,877	-	6	500	143,270	
	和歌山 Wakayama	16,425	144,285	14,757	-	22	410	134,343	
	計 Total	461,346	9,343,544	433,533	9	170	8,938	9,142,350	
広島 Hiroshima	鳥取 Tottori	10,324	66,946	9,095	1	6	325	65,071	
	島根 Shimane	12,378	89,570	10,673	-	17	333	86,279	
	岡山 Okayama	39,938	443,117	37,112	1	38	956	431,226	
	広島 Hiroshima	61,211	826,071	57,226	2	34	1,481	798,999	
	山口 Yamaguchi	23,616	287,280	21,222	-	42	766	283,269	
	計 Total	147,467	1,712,985	135,328	4	137	3,861	1,664,843	
高松 Takamatsu	徳島 Tokushima	16,598	181,420	15,012	1	19	574	176,801	
	香川 Kagawa	22,969	233,661	21,161	-	20	574	223,247	
	愛媛 Ehime	28,967	390,383	26,718	-	27	903	379,474	
	高知 Kochi	12,861	109,133	11,421	-	32	391	94,811	
	計 Total	81,395	914,598	74,312	1	98	2,442	874,333	
福岡 Fukuoka	福岡 Fukuoka	103,460	1,251,801	96,483	10	52	2,844	1,219,137	
	佐賀 Saga	12,922	119,138	11,401	-	10	446	115,677	
	長崎 Nagasaki	22,403	163,227	19,946	-	8	834	157,413	
	計 Total	138,785	1,534,166	127,830	10	70	4,124	1,492,227	
熊本 Kumamoto	熊本 Kumamoto	36,409	263,332	33,697	1	9	1,046	251,002	
	大分 Oita	24,525	155,694	22,280	-	51	679	153,196	
	宮崎 Miyazaki	20,935	146,532	19,146	-	27	592	138,774	
	鹿児島 Kagoshima	31,636	223,389	28,945	-	12	1,042	213,510	
	計 Total	113,505	788,947	104,068	1	99	3,359	756,482	
沖縄 Okinawa	沖縄 Okinawa	26,059	287,209	24,312	1	16	503	281,176	
連結法人 Consolidated corporations		1,768	13,739,355						
全 国 計 Grand total		2,873,219	72,775,670	2,692,584	1,000	1,393	53,515	57,023,759	

(注) 1 この表は、「(3) 法人数等の状況」を都道府県別に示したものである。

2 「所得金額」は、「(3) 法人数等の状況」の利益に係るものを示している。

Note: 1 This table shows "(3) Statistics of the number of corporations, etc." by prefecture.

2 "Amount of income" shows Amount of profit in "(3) Statistics of the number of corporations, etc.".

法人 Domestic corporation						外国法人 Foreign corporation		区分 Type	国税局・都道府県 Regional Taxation Bureau /Prefecture		
人格のない社団等 Association without judicial personality, etc.		協同組合等 Cooperative association, etc.		公益法人等 Corporation in public interest, etc.		申告法人数 Number of corporations that filed returns.	所得金額 Amount of income				
申告法人数 Number of corporations that filed returns.	所得金額 Amount of income	申告法人数 Number of corporations that filed returns.	所得金額 Amount of income	申告法人数 Number of corporations that filed returns.	所得金額 Amount of income			社 Number	百万円 Million yen		
社 Number	百万円 Million yen	社 Number	百万円 Million yen	社 Number	百万円 Million yen	社 Number	百万円 Million yen				
824	502	2,043	41,768	1,927	5,802	256	4,457	北海道	Hokkaido	札幌	Sapporo
206	x	750	5,576	537	1,247	1	x	青森	Aomori	仙台	Sendai
290	x	877	5,012	567	1,161	3	x	岩手	Iwate		
350	x	756	15,420	891	2,612	9	x	宮城	Miyagi		
180	69	633	3,173	361	714	-	-	秋田	Akita		
200	x	725	4,021	553	617	1	x	山形	Yamagata		
317	x	762	8,801	836	3,023	7	x	福島	Fukushima		
1,543	869	4,503	42,003	3,745	9,374	21	8	計	Total		
172	108	740	7,487	887	2,970	34	142	茨城	Ibaraki		
186	109	590	4,639	776	1,654	12	6	栃木	Tochigi		
243	89	849	6,797	819	975	9	3	群馬	Gunma		
694	609	848	57,916	1,960	4,837	64	520	埼玉	Saitama		
249	129	1,161	16,848	945	2,924	10	11	埼玉	Saitama		
404	175	1,116	21,698	1,253	1,561	33	11	新潟	Niigata		
1,948	1,219	5,304	115,385	6,640	14,922	162	692	長野	Nagano		
								計	Total		
584	620	1,066	9,455	1,768	2,674	97	2,269	千葉	Chiba	東京	Tokyo
4,170	5,845	3,128	600,711	9,838	122,552	3,976	425,544	東京	Tokyo		
1,589	1,693	1,205	37,637	3,017	7,538	227	9,550	神奈川	Kanagawa		
112	68	345	1,389	417	831	6	1,242	山梨	Yamanashi		
6,455	8,227	5,744	649,193	15,040	133,595	4,306	438,605	計	Total		
127	x	949	5,096	493	634	3	x	富山	Toyama		
182	x	761	6,346	507	595	2	x	石川	Ishikawa		
109	x	752	3,765	406	592	1	x	福井	Fukui		
418	x	2,462	15,207	1,406	1,821	6	x	計	Total		
377	212	1,107	13,513	1,072	2,594	11	2	岐阜	Gifu	名古屋	Nagoya
456	351	1,318	31,296	1,568	3,059	23	278	静岡	Shizuoka		
1,226	1,599	1,779	80,203	2,963	10,327	81	281	愛知	Aichi		
258	205	774	13,530	819	1,128	17	4	三重	Mie		
2,317	2,367	4,978	138,542	6,422	17,107	132	564	計	Total		
238	190	900	8,029	792	1,133	7	2	滋賀	Shiga		
335	372	915	19,808	1,937	4,374	45	139	京都	Kyoto		
1,299	1,594	1,858	85,743	3,302	21,199	133	1,279	大阪	Osaka		
915	1,137	1,556	32,155	2,036	5,664	57	1,588	兵庫	Hyogo		
143	171	405	5,944	591	726	5	7	奈良	Nara		
167	83	531	9,153	538	706	-	-	和歌山	Wakayama		
3,097	3,548	6,165	160,831	9,196	33,802	247	3,014	計	Total		
129	62	404	1,356	365	458	-	-	鳥取	Tottori	広島	Hiroshima
219	57	656	2,651	480	584	-	-	島根	Shimane		
261	139	823	9,288	736	2,377	12	87	岡山	Okayama		
359	213	1,089	24,548	1,004	2,151	18	161	広島	Hiroshima		
232	141	738	2,801	612	1,070	4	0	山口	Yamaguchi		
1,200	611	3,710	40,643	3,197	6,639	34	248	計	Total		
89	x	508	3,894	394	688	2	x	徳島	Tokushima		
141	x	584	9,150	486	1,199	3	x	香川	Kagawa		
133	x	681	10,419	498	409	7	x	愛媛	Ehime		
153	x	492	13,925	370	345	2	x	高知	Kochi		
516	x	2,265	37,388	1,748	2,641	14	x	計	Total		
807	723	1,611	25,815	1,632	6,093	31	33	福岡	Fukuoka	福岡	Fukuoka
142	x	483	2,803	439	597	1	x	佐賀	Saga		
269	x	730	4,537	613	1,136	3	x	長崎	Nagasaki		
1,218	923	2,824	33,155	2,684	7,825	35	36	計	Total		
268	x	695	10,824	688	1,320	6	x	熊本	Kumamoto	熊本	Kumamoto
227	x	747	1,844	536	578	5	x	大分	Oita		
184	x	558	6,985	427	649	1	x	宮崎	Miyazaki		
247	x	756	9,016	631	735	3	x	鹿児島	Kagoshima		
926	x	2,756	28,669	2,282	3,282	15	x	計	Total		
295	286	371	2,209	537	2,561	25	977	沖縄	Okinawa		
								連結法人 Consolidated corporations			
20,757	19,527	43,125	1,304,992	54,824	239,371	5,253	448,665	全国計		Grand Total	

4-2 法人数 Number of Corporations

(1) 決算期別の普通法人数

Number of ordinary corporations by settlement term

区 分 Type	申告法人数 Number of corporations that filed returns	所得金額 Amount of income				100万円以下 Less than 1 million yen	100万円超 Over 1 million yen	500万円超 Over 5 million yen	
		利益 profit		欠損 Loss					
		事業年度数 Number of accounting periods	金額 Amount of income	事業年度数 Number of accounting periods	金額 Amount of loss				
	社 Number		百万円 Million yen		百万円 Million yen	社 Number	社 Number	社 Number	
平成25年度 FY 2013	2,609,368	754,038	42,154,991	1,874,101	10,983,765	242,748	1,233,180	755,817	
26 2014	2,628,476	803,746	44,631,307	1,845,985	12,019,798	274,610	1,229,448	748,932	
27 2015	2,653,287	849,639	48,015,039	1,824,763	11,256,162	309,582	1,227,421	742,632	
28 2016	2,683,570	889,371	49,835,677	1,815,959	10,297,697	344,465	1,228,413	738,948	
29 2017	2,716,818	926,680	53,815,652	1,810,977	12,408,810	383,025	1,228,593	734,368	
30 2018	2,747,492	952,969	57,023,759	1,816,508	11,432,788	421,276	1,226,170	729,230	
事業年度 終了月	Ending month of accounting period								
年1回決算 Yearly settlement of accounts	4月 April	192,486	64,049	1,165,815	128,437	388,675	26,835	96,339	50,264
	5月 May	224,924	76,346	1,749,288	148,578	495,552	31,584	107,239	59,136
	6月 June	264,985	91,053	2,064,574	173,932	658,078	38,174	121,422	71,458
	7月 July	207,363	68,781	1,313,525	138,582	507,505	29,530	98,826	56,480
	8月 August	238,442	77,848	1,557,313	160,594	556,139	33,692	112,965	65,751
	9月 September	295,147	102,145	2,788,193	193,002	826,443	41,647	130,838	83,565
	10月 October	130,804	43,986	853,279	86,818	296,097	24,733	62,842	31,023
	11月 November	99,395	34,178	803,464	65,217	237,704	23,003	44,534	22,405
	12月 December	280,411	99,446	7,075,106	180,965	1,277,218	49,842	118,922	70,268
	1月 January	98,824	32,613	878,780	66,211	262,877	18,080	42,261	26,581
	2月 February	181,298	60,218	2,302,174	121,080	541,454	28,125	86,706	47,176
	3月 March	512,019	194,657	34,066,976	317,362	5,004,613	71,756	194,650	139,602
	計 Total	2,726,098	945,320	56,618,488	1,780,778	11,052,355	417,001	1,217,544	723,709
年2回決算 Two settlements of accounts each year	4・10月 Apr.・Oct.	1,905	992	27,108	4,725	35,154	359	886	466
	5・11月 May・Nov.	1,998	981	22,092	4,681	53,467	435	881	449
	6・12月 Jun.・Dec.	4,675	1,730	164,200	7,782	97,287	930	1,765	1,348
	7・1月 Jul.・Jan.	2,598	814	27,554	4,471	38,945	546	1,156	611
	8・2月 Aug.・Feb.	3,285	958	35,124	5,060	44,574	692	1,394	789
	9・3月 Sep.・Mar.	6,375	1,868	117,979	7,600	102,340	1,142	2,424	1,656
計 Total	20,836	7,343	394,056	34,319	371,767	4,104	8,506	5,319	
その他 Others	558	306	11,215	1,411	8,666	171	120	202	
合計 Grand Total	2,747,492	952,969	57,023,759	1,816,508	11,432,788	421,276	1,226,170	729,230	

調査対象等：平成30年4月1日から平成31年3月31日までの間に事業年度が終了した内国普通法人（会社等、企業組合、及び医療法人）について、令和元年7月31日までに申告のあった実績及び平成30年7月1日から令和元年6月30日までの間に処理した実績を「法人税事務整理表（申告書及び決議書）」に基づいて作成した。

Subject of survey, etc.: This table shows the statistics of domestic ordinary corporations (companies, etc., joint enterprises cooperatives and medical corporations) of which the accounting period ended between April 1, 2018, and March 31, 2019, and for which cases declared until July 31, 2019, or processed between July 1, 2018, and June 30, 2019, based on "Administrative documents for corporation tax (returns and resolutions, etc.)."

資本金階級別申告法人数									区 分 Type
Number of corporations that filed returns by capital range									
1,000万円超 Over 10 million yen	5,000万円超 Over 50 million yen	1億円超 Over 100 million yen	5億円超 Over 500 million yen	10億円超 Over 1 billion yen	50億円超 Over 5 billion yen	100億円超 Over 10 billion yen	(再掲) 1億円未満 (Re-grouped) Under 100 million yen	(再掲) 1億円以上 (Re-grouped) More than 100 million yen	
社 Number	社 Number	社 Number	社 Number	社 Number	社 Number	社 Number	社 Number	社 Number	
307,821	47,886	14,692	1,814	3,508	783	1,119	2,578,122	31,246	平成25年度 FY 2013
305,685	48,465	14,274	1,766	3,418	782	1,096	2,597,578	30,898	26 2014
303,754	49,309	13,683	1,734	3,310	764	1,098	2,622,787	30,500	27 2015
301,613	50,246	13,142	1,692	3,213	762	1,076	2,653,333	30,237	28 2016
300,390	51,116	12,719	1,678	3,126	751	1,052	2,686,662	30,156	29 2017
299,899	52,107	12,285	1,648	3,107	724	1,046	2,717,341	30,151	30 2018
									事業年度 Ending month of 終了月 accounting period
16,783	1,975	237	25	16	5	7	191,935	551	4月 April
23,816	2,691	346	41	59	7	5	224,073	851	5月 May
29,346	3,842	570	68	79	14	12	263,604	1,381	6月 June
20,079	2,179	222	16	26	3	2	206,807	556	7月 July
22,912	2,735	293	33	46	10	5	237,663	779	8月 August
33,228	4,882	751	92	110	23	11	293,310	1,837	9月 September
10,498	1,447	201	20	30	7	3	130,317	487	10月 October
7,939	1,241	200	21	37	3	12	98,898	497	11月 November
30,888	7,336	2,129	268	493	124	141	275,424	4,987	12月 December
10,022	1,561	235	16	46	10	12	98,261	563	1月 January
16,077	2,507	448	62	135	25	37	180,051	1,247	2月 February
76,189	19,270	6,506	965	1,921	462	698	496,122	15,897	3月 March
297,777	51,666	12,138	1,627	2,998	693	945	2,696,465	29,633	計 Total
148	30	4	2	2	-	8	1,884	21	4・10月 Apr.・Oct.
172	28	8	3	8	1	13	1,960	38	5・11月 May・Nov.
419	89	41	5	42	14	22	4,532	143	6・12月 Jun.・Dec.
217	28	9	3	10	3	15	2,553	45	7・1月 Jul.・Jan.
310	50	18	1	7	1	23	3,225	60	8・2月 Aug.・Feb.
815	210	66	4	35	9	14	6,183	192	9・3月 Sep.・Mar.
2,081	435	146	18	104	28	95	20,337	499	計 Total
41	6	1	3	5	3	6	539	19	その他 Others
299,899	52,107	12,285	1,648	3,107	724	1,046	2,717,341	30,151	合 計 Grand Total

用語の説明：年3回以上決算がある場合はその他に区分した。

Explanation of terminology: If financial settlement and reporting are undertaken three times or more in a year, they are classified as "others."

(2) 業種別の普通法人数 (その1)
Number of ordinary corporations by industry type (Part 1)

区分 Type	申告法人数 Number of corporations that filed returns	所得金額 Amount of income				資					
		利益 profit		欠損 Loss		100万円以下 Less than 1 million yen	100万円超 Over 1 million yen	500万円超 Over 5 million yen	1,000万円超 Over 10 million yen		
		事業年度数 Number of accounting periods	金額 Amount of income	事業年度数 Number of accounting periods	金額 Amount of loss						
			百万円 Million yen		百万円 Million yen	社 Number	社 Number	社 Number	社 Number		
農林水産業 Agriculture, Forestry and Fishing	農業 Agriculture	26,183	8,504	133,969	17,850	107,350	5,320	13,742	4,627	1,965	
	林業 Forestry	2,517	972	11,689	1,557	4,786	481	1,327	483	174	
	漁業、水産養殖 Fisheries, Aquaculture	4,144	1,405	40,810	2,775	23,974	466	2,361	859	363	
	計 Total	32,844	10,881	186,468	22,182	136,111	6,267	17,430	5,969	2,502	
鉱業 Mining	鉱業 Mining	3,448	1,188	481,633	2,283	119,403	124	1,025	1,169	896	
	建設業 Construction industry	総合建設 Construction work - general	204,364	84,434	2,841,138	121,093	392,369	18,937	97,621	46,373	38,079
		職別土木建築工事 Construction work by Specialist contractor	107,009	42,949	636,442	64,639	167,155	12,970	64,415	22,310	6,721
		設備工事 Equipment installation work	131,510	58,499	1,481,881	73,795	185,838	14,377	70,805	30,261	14,907
計 Total		442,883	185,882	4,959,461	259,527	745,362	46,284	232,841	98,944	59,707	
製造業 Manufacturing industry	食品 Food	43,013	11,557	1,372,734	31,835	220,801	4,200	17,720	12,997	6,068	
	繊維工業 Textile mill products	26,679	6,667	253,125	20,306	117,174	2,116	10,676	9,836	3,382	
	木材、木製品 Lumber and Wood products	9,200	2,579	120,788	6,694	33,333	364	3,748	3,435	1,409	
	家具、装備品 Furniture and Fixtures	9,648	2,614	171,316	7,117	23,715	493	5,173	2,997	830	
	パルプ、紙、紙製品 Pulp, Paper and Paper products	6,648	2,252	160,863	4,469	35,727	182	2,265	2,577	1,256	
	印刷 Printing and allied industries	22,370	4,965	186,443	17,611	87,697	1,053	9,341	8,603	2,801	
	化学工業 Chemical and allied products	10,095	4,369	2,652,148	5,810	118,667	649	2,361	3,383	2,127	
	石油製品 Petroleum products	677	322	93,090	369	4,100	31	180	206	170	
	石炭製品 Coal products	73	37	6,815	38	231	5	21	21	11	
	ゴム製品 Rubber products	2,748	1,115	228,256	1,648	17,757	111	1,029	1,009	424	
	皮革、皮革製品 Leather tanning, Leather products and Fur skins	2,242	578	17,748	1,695	9,259	152	924	856	274	
	窯業、土石製品 Ceramic, Stone and clay products	12,232	3,823	438,661	8,485	54,774	500	4,473	4,021	2,541	
	鉄鋼 Iron and steel	5,851	2,610	258,087	3,276	56,073	292	2,375	1,924	891	
	非鉄金属 Non-ferrous metals and products	2,443	1,093	177,213	1,366	25,954	77	820	802	487	
	金属製品 Fabricated Metal products	40,838	16,812	846,240	24,317	110,175	1,589	18,093	14,327	5,580	
	機械 General machinery	38,022	15,625	1,672,252	22,696	134,959	2,022	15,739	13,377	5,255	
	産業用電気機械器具 Industrial electric appliances	17,493	6,922	1,428,406	10,723	290,666	1,003	6,287	5,969	2,859	
	民生用電気機械器具 Household electric appliances	4,302	1,550	143,063	2,781	115,006	160	1,308	1,715	829	
	通信機械器具 Information and communication electronics equipment	3,132	1,119	97,863	2,035	34,259	124	1,002	1,145	608	
	輸送用機械器具 Transportation equipment	14,196	5,725	1,135,737	8,583	180,619	1,151	6,156	3,980	1,992	
理化学機械器具 Physical and chemical instruments	4,067	1,531	355,051	2,568	19,730	214	1,345	1,456	726		
光学機械器具 Optical instruments	2,296	781	68,441	1,529	15,663	99	987	714	363		
時計、時計部品 Watches, Clocks, Clockwork-Operated devices and Parts	332	99	9,336	236	1,573	14	127	119	56		
その他 Others	40,747	13,167	1,277,876	27,892	188,872	4,169	18,098	12,694	4,459		
計 Total	319,344	107,912	13,171,550	214,079	1,896,785	20,770	130,248	108,163	45,398		
運輸公益事業 Transportation and public utilities	鉄道 Railway transport	275	149	1,395,986	128	7,545	6	14	28	41	
	道路旅客運送 Road passenger transport	8,041	2,461	84,054	5,610	39,611	432	2,423	2,600	2,166	
	道路貨物運送 Road freight transport	50,614	21,611	818,081	29,259	134,718	3,335	16,346	18,308	11,535	
	水運 Water transport	3,887	1,400	161,396	2,528	73,007	258	1,071	1,259	974	
	倉庫 Warehousing	4,049	2,006	174,350	2,062	11,915	305	1,251	1,219	837	
	電気供給 Electricity supply	9,241	2,235	256,354	7,130	78,085	6,149	1,388	906	414	
	ガス、熱供給 Gas, Heat supply	794	428	174,691	371	7,330	121	149	135	138	
	その他の運輸、運輸附带サービス、水道 Miscellaneous road freight transport, services incidental to transport, Water supply	13,041	4,977	435,192	8,173	92,047	831	3,251	5,099	2,954	
計 Total	89,942	35,267	3,500,104	55,261	444,258	11,437	25,893	29,554	19,059		
情報通信業 Information and Communications	放送、通信 Broadcasting, Information and Communications	1,935	942	2,492,122	1,006	35,538	294	357	314	299	
	情報サービス Information services	64,729	22,513	2,599,282	42,857	1,817,913	14,419	22,811	16,145	7,973	
	新聞、出版 Newspaper publishers	8,464	2,073	200,087	6,451	44,572	1,110	2,764	3,022	1,162	
	計 Total	75,128	25,528	5,291,491	50,314	1,898,024	15,823	25,932	19,481	9,434	

(注) この表は、「(1) 決算期別の普通法人数」を業種別に示したものである。
Note: This table shows contents of "(1) Number of ordinary corporations by settlement term" by industry type.

Number of corporations that filed returns by capital range								区 分 Type	
5,000万円超 Over 50 million yen	1億円超 Over 100 million yen	5億円超 Over 500 million yen	10億円超 Over 1 billion yen	50億円超 Over 5 billion yen	100億円超 Over 10 billion yen	(再掲) 1億円未満 (Re-grouped) Under 100 million yen	(再掲) 1億円以上 (Re-grouped) More than 100 million yen		
社 Number	社 Number	社 Number	社 Number	社 Number	社 Number	社 Number	社 Number		
458	62	4	4	-	1	26,065	118	農 業 Agriculture	農 林 水 産 業
41	11	-	-	-	-	2,494	23	林 業 Forestry	
84	10	-	-	1	-	4,126	18	漁業、水産養殖 Fisheries, Aquaculture	
583	83	4	4	1	1	32,685	159	計 Total	
154	26	5	16	12	21	3,340	108	鉱 業 Mining	
2,887	338	27	63	15	24	203,461	903	総 合 建 設 Construction work - general	建 設 業
512	60	4	11	6	-	106,830	179	職別土木建築工事 Specialist constructor	
910	153	22	49	16	10	131,105	405	設 備 工 事 Equipment installation work	
4,309	551	53	123	37	34	441,396	1,487	計 Total	
1,488	358	36	99	19	28	42,142	871	食 料 品 Food	製 造 業
540	79	11	27	6	6	26,455	224	織 維 工 業 Textile mill products	
193	40	3	7	1	-	9,121	79	木 材、木 製 品 Lumber and Wood products	
131	14	1	5	3	1	9,598	50	家 具、装 備 品 Furniture and Fixtures	
271	67	10	15	-	5	6,509	139	パルプ、紙、紙製品 Pulp- Paper and Paper products	
477	65	8	14	3	5	22,188	182	印 刷 Printing and allied industries	
827	402	57	164	58	67	9,123	972	化 学 工 業 Chemical and allied products	
54	17	1	11	4	3	625	52	石 油 製 品 Petroleum products	
7	6	-	-	2	-	62	11	石 炭 製 品 Coal products	
101	44	11	11	3	5	2,652	96	ゴ ム 製 品 Rubber products	
31	3	-	1	1	-	2,233	9	皮 革、皮 革 製 品 Leather tanning- Leather products and Fur skins	
511	116	13	36	12	9	11,936	296	窯業、土石製品 Ceramic- Stone and clay products	
230	87	12	20	10	10	5,655	196	鉄 鋼 Iron and steel	
136	65	13	28	9	6	2,287	156	非 鉄 金 属 Non-ferrous metals and products	
974	186	29	42	11	7	40,403	435	金 属 製 品 Fabricated Metal products	
1,133	274	55	110	26	31	37,309	713	機 械 General machinery	
864	307	47	88	29	40	16,776	717	産業用電気機械器具 Industrial electric appliances	
209	40	11	14	9	7	4,189	113	民生用電気機械器具 Household electric appliances	
176	49	4	9	10	5	3,013	119	通信機械器具 Information and communication electronics equipment	
547	210	28	81	24	27	13,698	498	輸送用機械器具 Transportation equipment	
238	51	12	17	5	3	3,928	139	理化学機械器具 Physical and chemical instruments	
99	22	3	6	2	1	2,236	60	光学機械器具 Optical instruments	
14	-	-	1	-	1	327	5	時計、時計部品 Watches- Clocks- Clockwork- Operated devices and Parts	
986	229	23	59	14	16	40,231	516	そ の 他 Others	
10,237	2,731	388	865	261	283	312,696	6,648	計 Total	
61	50	8	25	9	33	110	165	鉄 道 Railway transport	運 輸 公 益 事 業
363	33	4	19	1	-	7,913	128	道路旅客運送 Road passenger transport	
920	124	13	23	3	7	50,304	310	道路貨物運送 Road freight transport	
212	74	14	21	-	4	3,708	179	水 運 Water transport	
273	105	18	28	7	6	3,789	260	倉 庫 Warehousing	
185	129	12	36	13	9	8,964	277	電 気 供 給 Electricity supply	
96	106	15	20	7	7	615	179	ガ ス、熱 供 給 Gas- Heat supply	
644	168	28	38	14	14	12,638	403	その他の運輸、 運輸附帯サービス、水道 Miscellaneous road freight transport, services incidental to transport, Water supply	
2,754	789	112	210	54	80	88,041	1,901	計 Total	
236	237	52	119	13	14	1,411	524	放 送、通 信 Broadcasting, Information and Communications	
2,197	848	143	151	20	22	62,913	1,816	情報サービス Information services	
301	81	12	10	-	2	8,287	177	新聞、出版 Newspaper publishers	
2,734	1,166	207	280	33	38	72,611	2,517	計 Total	

(2) 業種別の普通法人数 (その2)
Number of ordinary corporations by industry type (Part 2)

区 分 Type	申告法人数 Number of corporations that filed returns	所 得 金 額 Amount of income				100万円以下 Less than 1 million yen	100万円超 Over 1 million yen	500万円超 Over 5 million yen			
		利 益 profit		欠 損 Loss							
		事業年度数 Number of accounting periods	金 額 Amount of income	事業年度数 Number of accounting periods	金 額 Amount of loss						
			百万円 Million yen		百万円 Million yen						
卸 売 業 Wholesale	社 会										
	飲食料品	Food and beverages	39,380	12,242	524,221	27,473	158,419	2,542	14,502	14,383	
	繊維製品	Textile products	15,923	3,985	257,192	12,126	94,610	822	4,834	6,896	
	建築材料	Building materials	27,040	9,512	308,788	17,721	63,789	1,307	10,116	10,588	
	家具、建具、じゅう器	Furniture: fixtures and house furnishings	5,921	1,707	132,768	4,266	17,021	221	1,900	2,634	
	医薬品、化粧品	Drugs and toiletries	6,953	2,287	434,525	4,736	30,042	593	2,474	2,682	
	機械器具	Machinery and equipment	41,773	17,098	1,606,106	24,979	131,472	2,420	13,051	17,120	
	鉱物、金属材料	Minerals and metals	9,686	4,615	592,930	5,138	33,044	354	2,308	4,041	
	貿易	Foreign trade	41,867	15,671	460,556	26,514	150,255	5,239	17,536	13,415	
	その他	Others	49,438	18,131	1,137,354	31,701	163,944	2,620	16,128	20,385	
	計 Total		237,981	85,248	5,454,440	154,654	842,596	16,118	82,849	92,144	
小 売 業 Retail	社 会										
	飲食料品	Food and beverages	77,521	17,726	477,627	60,611	185,563	10,151	44,091	18,164	
	織物	Dry goods	4,958	693	8,827	4,330	13,133	291	2,277	1,975	
	衣服、身回り品	Apparel and apparel accessories	30,653	5,938	232,885	25,014	110,839	3,537	15,888	8,979	
	家具、建具、じゅう器	Furniture: household utensil and household appliance	28,894	7,194	361,752	21,942	59,558	1,966	14,969	9,657	
	医薬品、化粧品	Drug and toiletry stores	32,290	10,227	492,895	22,347	92,499	3,759	19,116	7,426	
	各種商品小売	General merchandise	3,290	938	506,136	2,389	107,437	366	1,270	932	
	趣味、娯楽用品	Hobby goods, Amusement goods	18,523	3,994	120,206	14,705	52,765	2,336	9,033	5,618	
	その他	Others	127,658	38,109	957,364	90,536	290,069	14,758	66,561	34,729	
		計 Total		323,787	84,819	3,157,692	241,874	911,864	37,164	173,205	87,480
金融保険業 Finance and insurance	銀行、信託	Banks, Trust banks	276	187	3,254,321	90	9,043	92	13	11	
	その他の金融	Other finance businesses	11,902	3,742	1,249,889	8,668	345,127	3,505	2,385	2,400	
	証券、商品取引	Securities and futures commodity dealing activities	8,143	2,061	707,988	6,195	120,766	3,053	2,000	1,566	
	保険、保険サービス	Insurance institutions - including insurance agents- brokers and services	27,437	9,363	3,197,032	18,251	81,432	5,697	14,932	5,060	
	計 Total		47,758	15,353	8,409,229	33,204	556,367	12,347	19,330	9,037	
不動産業 Real estate business	不動産取引	Real estate agencies	89,399	33,618	1,734,971	56,437	287,482	14,396	37,595	27,773	
	不動産賃貸、管理	Real estate lessors and managers	239,410	93,441	2,518,548	147,892	507,050	41,923	111,613	59,503	
	計 Total		328,809	127,059	4,253,519	204,329	794,532	56,319	149,208	87,276	
料理旅館業 Restaurant, Hotel business	料理、飲食店	Restaurant, Eating house	108,364	25,711	441,052	83,617	260,026	20,560	60,810	20,994	
	旅館	Hotels	20,506	5,288	306,830	15,390	141,382	2,426	8,975	5,567	
	計 Total		128,870	30,999	747,882	99,007	401,409	22,986	69,785	26,561	
医療業 Medical and health	病院、診療所	Hospitals, clinics	43,836	20,902	711,922	23,226	274,006	10,902	5,713	13,773	
	歯科	Dental clinics	11,053	5,177	60,754	5,913	21,916	3,719	1,419	3,545	
	その他の医療保健	Other medical and health	39,129	12,503	217,462	26,930	105,220	11,700	19,929	5,377	
	計 Total		94,018	38,582	990,138	56,069	401,142	26,321	27,061	22,695	
サービス業 Service industry	教育、学習支援	Education- learning support	22,332	5,180	149,476	17,373	55,400	5,919	9,855	4,587	
	洗濯、理美容、浴場	Laundries, barbers, beauty culture, bathhouses	44,013	10,437	98,161	33,962	83,743	7,967	26,254	7,859	
	他对个人サービス	Other personal service	62,299	19,527	406,286	43,265	149,547	18,076	29,041	10,680	
	廃棄物処理	Waste disposal	19,221	9,631	263,220	9,667	45,262	1,894	9,442	5,210	
	自動車修理	Automobile repair	34,767	11,231	102,782	23,725	43,032	2,211	21,509	8,903	
	その他の修理	Other repair	13,218	5,177	130,197	8,144	21,484	1,438	7,211	3,421	
	物品賃貸	Leasing	15,369	5,899	659,577	9,874	48,541	1,878	6,578	4,469	
	広告	Advertising	31,572	9,117	466,038	22,712	97,437	6,478	13,030	8,986	
	他对事業所サービス	Other services for business offices	107,434	39,936	1,671,080	68,385	324,188	22,820	41,275	26,908	
	映画	Movie	5,634	1,706	131,148	3,972	20,350	1,241	2,248	1,460	
	娯楽	Amusement	30,195	8,172	762,580	22,288	275,674	5,607	11,663	7,834	
	その他のサービス	Other services	224,380	74,744	1,485,754	151,454	1,075,576	65,040	91,438	49,478	
		計 Total		610,434	200,757	6,326,298	414,821	2,240,236	140,569	269,544	139,795
	その他の産業	Other businesses	12,246	3,494	93,854	8,904	44,698	8,747	1,819	962	
合 計	Grand Total	2,747,492	952,969	57,023,759	1,816,508	11,432,788	421,276	1,226,170	729,230		

資本金階級別申告法人数									区分	
Number of corporations that filed returns by capital range									Type	
1,000万円超	5,000万円超	1億円超	5億円超	10億円超	50億円超	100億円超	(再掲) 1億円未満 (Re-grouped) Under 100 million yen	(再掲) 1億円以上 (Re-grouped) More than 100 million yen		
Over 10 million yen	Over 50 million yen	Over 100 million yen	Over 500 million yen	Over 1 billion yen	Over 5 billion yen	Over 10 billion yen	Number	Number		
社 Number	社 Number	社 Number	社 Number	社 Number	社 Number	社 Number	社 Number	社 Number		
6,482	1,161	234	18	50	4	4	38,843	537	飲 食 料 品	Food and beverages
2,756	507	71	10	24	1	2	15,706	217	織 維 品	Textile products
4,371	528	101	11	15	2	1	26,816	224	建 築 材 料	Building materials
1,006	128	24	4	3	1	-	5,859	62	家具、建具、じゅう器	Furniture: fixtures and house furnishings
873	230	62	8	21	5	5	6,794	159	医薬品、化粧品	Drugs and toiletries
7,055	1,461	472	53	98	24	19	40,767	1,006	機 械 器 具	Machinery and equipment
2,271	494	148	18	32	8	12	9,328	358	飲物、金属材料	Minerals and metals
4,390	1,034	212	12	26	2	1	41,418	449	貿 易	Foreign trade
8,433	1,432	334	38	56	7	5	48,744	694	そ の 他	Others
37,637	6,975	1,658	172	325	54	49	234,275	3,706	計	Total
4,328	644	96	14	28	3	2	77,256	265	飲 食 料 品	Food and beverages
380	29	4	-	2	-	-	4,945	13	織 物	Dry goods
1,934	248	34	3	20	5	5	30,520	133	衣服、身回り品	Apparel and apparel accessories
2,012	232	29	2	15	3	9	28,784	110	家具、建具、じゅう器	Furniture: household stencil and household appliance
1,679	239	44	12	9	2	4	32,160	130	医薬品、化粧品	Drug and toiletry stores
416	193	45	8	30	12	18	3,077	213	各種商品小売	General merchandise
1,311	190	25	4	4	-	2	18,448	75	趣味、娯楽用品	Hobby goods, Amusement goods
9,830	1,452	261	23	34	4	6	127,040	618	そ の 他	Others
21,890	3,227	538	66	142	29	46	322,230	1,557	計	Total
14	8	11	1	9	12	105	132	144	銀行、信託	Banks, Trust banks
1,499	897	422	120	369	107	198	10,358	1,544	その他の金融	Other finance businesses
723	378	214	60	96	22	31	7,564	579	証券、商品取引	Securities and futures commodity dealing activities
1,161	381	125	9	21	7	44	27,107	330	保険、保険サービス	Insurance institutions including insurance agents' brokers and services
3,397	1,664	772	190	495	148	378	45,161	2,597	計	Total
7,503	1,803	218	27	61	7	16	88,665	734	不動産取引	Real estate agencies
20,139	5,284	705	72	128	19	24	237,383	2,027	不動産賃貸、管理	Real estate lessors and managers
27,642	7,087	923	99	189	26	40	326,048	2,761	計	Total
5,062	761	86	27	48	10	6	108,021	343	料理、飲食店	Restaurant, Eating house
2,612	760	106	18	36	4	2	20,147	359	旅 館	Hotels
7,674	1,521	192	45	84	14	8	128,168	702	計	Total
11,710	1,227	477	27	5	1	1	43,263	573	病院、診療所	Hospitals, clinics
2,297	70	3	-	-	-	-	11,048	5	歯 科	Dental clinics
1,614	369	118	8	7	5	2	38,908	221	その他の医療保健	Other medical and health
15,621	1,666	598	35	12	6	3	93,219	799	計	Total
1,582	321	48	8	11	-	1	22,200	132	教育、学習支援	Education: learning support
1,640	261	22	3	7	-	-	43,943	70	洗濯、理美容、浴場	Laundries, barbers, beauty culture, bathhouses
3,611	727	123	17	16	3	5	61,961	338	他對個人サービス	Other personal service
2,231	347	77	6	12	1	1	19,061	160	廃棄物処理	Waste disposal
2,004	126	13	-	1	-	-	34,740	27	自動車修理	Automobile repair
1,010	115	20	2	-	-	1	13,169	49	その他の修理	Other repair
1,883	370	121	20	32	7	11	15,085	284	物 品 賃 貸	Leasing
2,470	445	125	14	19	1	4	31,318	254	広 告	Advertising
13,278	2,252	685	81	107	13	15	105,943	1,491	他對事業所サービス	Other services for business offices
495	120	50	3	13	1	3	5,526	108	映 画	Movie
3,585	1,164	261	28	39	9	5	29,494	701	娯 楽	Amusement
14,783	2,771	672	84	93	11	10	222,884	1,496	その他のサービス	Other services
48,572	9,019	2,217	266	350	46	56	605,324	5,110	計	Total
470	177	41	6	12	3	9	12,147	99	その他の産業	Other businesses
299,899	52,107	12,285	1,648	3,107	724	1,046	2,717,341	30,151	合 計	Grand Total

(3) 都道府県別の普通法人数
Number of ordinary corporations by prefecture

区分 Type 国税局・都道府県 Regional Taxation Bureau / Prefecture			申告法人数 Number of corporations that filed returns	所得金額 Amount of income						
				利益 profit		欠損 Loss				
				事業年度数 Number of accounting periods	金額 Amount of income	事業年度数 Number of accounting periods	金額 Amount of loss	100万円以下 Less than 1 million yen	100万円超 Over 1 million yen	500万円超 Over 5 million yen
					百万円 Million yen		百万円 Million yen	社 Number	社 Number	社 Number
札幌 Sapporo	北海道 Hokkaido	110,276	41,001	994,997	70,064	239,945	17,105	51,060	27,408	
仙台 Sendai	青森 Aomori	19,327	7,664	137,170	11,798	49,905	2,167	9,838	4,321	
	岩手 Iwate	17,673	6,625	169,676	11,197	51,928	2,081	8,650	4,033	
	宮城 Miyagi	41,596	14,290	401,333	27,626	129,746	5,966	19,990	10,048	
	秋田 Akita	15,203	5,457	104,108	9,850	34,618	1,767	7,343	3,790	
	山形 Yamagata	17,843	6,693	137,683	11,285	47,940	1,657	7,892	4,881	
	福島 Fukushima	37,826	12,717	299,336	25,396	114,279	4,440	20,334	8,512	
	計 Total	149,468	53,446	1,249,305	97,152	428,416	18,078	74,047	35,585	
関東信越 Kanto Shinetsu	茨城 Ibaraki	47,057	16,297	363,066	31,119	121,229	5,924	23,474	12,078	
	栃木 Tochigi	37,733	11,879	259,256	26,157	84,966	4,256	20,402	8,807	
	群馬 Gunma	39,368	12,588	412,723	27,061	107,696	4,816	19,770	10,155	
	埼玉 Saitama	130,771	45,464	991,501	86,291	299,763	19,385	67,603	31,434	
	新潟 Niigata	38,973	14,329	443,572	24,970	98,800	3,621	17,832	10,601	
	長野 Nagano	41,049	12,540	386,467	28,815	107,583	4,504	20,239	10,340	
	計 Total	334,951	113,097	2,856,584	224,413	820,036	42,506	169,320	83,415	
東京 Tokyo	千葉 Chiba	104,509	36,067	1,103,989	69,180	231,265	17,361	52,874	24,225	
	東京 Tokyo	579,451	196,503	28,584,160	388,904	5,579,862	110,824	218,002	160,201	
	神奈川 Kanagawa	175,913	56,715	1,951,085	120,566	471,195	29,661	86,333	41,388	
	山梨 Yamanashi	15,934	5,462	236,623	10,574	37,697	1,816	7,731	4,310	
	計 Total	875,807	294,747	31,875,856	589,224	6,320,019	159,662	364,940	230,124	
金沢 Kanazawa	富山 Toyama	19,415	7,150	283,053	12,420	49,619	1,944	8,005	5,655	
	石川 Ishikawa	23,163	8,402	282,921	14,911	53,290	2,626	9,773	6,949	
	福井 Fukui	16,342	5,995	192,567	10,472	48,992	1,477	6,898	5,365	
	計 Total	58,920	21,547	758,541	37,803	151,901	6,047	24,676	17,969	
名古屋 Nagoya	岐阜 Gifu	39,507	13,931	441,343	25,905	99,124	4,776	17,723	11,699	
	静岡 Shizuoka	70,302	23,585	823,827	47,269	179,452	8,780	33,840	19,252	
	愛知 Aichi	155,585	54,779	3,528,365	102,203	451,022	23,139	68,355	43,309	
	三重 Mie	29,476	10,724	283,531	18,987	82,476	3,736	14,238	7,667	
	計 Total	294,870	103,019	5,077,066	194,364	812,074	40,431	134,156	81,927	
大阪 Osaka	滋賀 Shiga	20,352	7,281	224,246	13,211	53,197	2,892	8,395	5,795	
	京都 Kyoto	55,996	18,545	1,104,695	37,812	186,481	7,899	21,796	17,953	
	大阪 Osaka	232,680	86,877	6,331,708	147,407	779,202	33,276	85,674	79,636	
	兵庫 Hyogo	99,041	34,084	1,204,087	65,612	305,218	14,962	40,270	29,602	
	奈良 Nara	19,383	6,478	143,270	13,020	44,794	2,860	7,521	6,293	
	和歌山 Wakayama	15,189	5,375	134,343	9,907	39,920	1,735	6,526	4,786	
	計 Total	442,641	158,640	9,142,350	286,969	1,408,813	63,624	170,182	144,065	
広島 Hiroshima	鳥取 Tottori	9,426	3,347	65,071	6,152	22,098	1,228	4,826	2,033	
	島根 Shimane	11,023	3,758	86,279	7,353	26,298	1,203	5,557	2,464	
	岡山 Okayama	38,106	12,625	431,226	25,733	88,189	5,251	18,172	9,633	
	広島 Hiroshima	58,741	19,819	798,999	39,313	175,434	7,877	28,573	14,843	
	山口 Yamaguchi	22,030	7,959	283,269	14,239	54,943	2,797	10,728	5,436	
	計 Total	139,326	47,508	1,664,843	92,790	366,961	18,356	67,856	34,409	
高松 Takamatsu	徳島 Tokushima	15,605	4,193	176,801	11,508	39,281	1,928	8,314	3,504	
	香川 Kagawa	21,755	6,688	223,247	15,229	50,197	2,805	11,178	5,037	
	愛媛 Ehime	27,648	8,954	379,474	18,885	84,231	3,608	14,200	6,447	
	高知 Kochi	11,844	4,347	94,811	7,567	29,079	1,537	5,955	2,574	
	計 Total	76,852	24,182	874,333	53,189	202,788	9,878	39,647	17,562	
福岡 Fukuoka	福岡 Fukuoka	99,379	37,104	1,219,137	63,025	271,117	17,152	45,662	24,562	
	佐賀 Saga	11,857	4,432	115,677	7,526	27,794	1,839	5,882	2,663	
	長崎 Nagasaki	20,788	7,725	157,413	13,216	57,075	3,010	10,568	4,612	
	計 Total	132,024	49,261	1,492,227	83,767	355,986	22,001	62,112	31,837	
熊本 Kumamoto	熊本 Kumamoto	34,752	11,976	251,002	23,051	72,861	6,698	17,677	6,727	
	大分 Oita	23,010	7,284	153,196	15,871	66,999	3,936	12,266	4,252	
	宮崎 Miyazaki	19,765	6,915	138,774	13,009	47,843	3,412	10,472	3,754	
	鹿児島 Kagoshima	29,999	10,152	213,510	20,015	74,331	4,618	16,890	5,365	
	計 Total	107,526	36,327	756,482	71,946	262,033	18,664	57,305	20,098	
沖縄 Okinawa	沖縄 Okinawa	24,831	10,194	281,176	14,827	63,814	4,924	10,869	4,831	
全 国 計 Grand Total		2,747,492	952,969	57,023,759	1,816,508	11,432,788	421,276	1,226,170	729,230	

(注) この表は、「(1) 決算期別の普通法人数」を都道府県別に示したものである。

Note: This table shows contents of "(1) Number of ordinary corporations by settlement term" by prefecture.

資本金階級別申告法人数									区分 Type			
Number of corporations that filed returns by capital range									国税局・都道府県 Regional Taxation Bureau /Prefecture			
1,000万円超 Over 10 million yen	5,000万円超 Over 50 million yen	1億円超 Over 100 million yen	5億円超 Over 500 million yen	10億円超 Over 1 billion yen	50億円超 Over 5 billion yen	100億円超 Over 10 billion yen	(再掲) 1億円未満 (Re-grouped) Under 100 million yen	(再掲) 1億円以上 (Re-grouped) More than 100 million yen				
社 Number	社 Number	社 Number	社 Number	社 Number	社 Number	社 Number	社 Number	社 Number				
12,642	1,586	372	34	52	6	11	109,541	735	北海道	Hokkaido	札幌 Sapporo	
2,607	309	64	10	9	-	2	19,178	149	青森	Aomori	仙台 Sendai	
2,439	369	79	6	13	1	2	17,517	156	岩手	Iwate		
4,713	681	138	17	30	7	6	41,263	333	宮城	Miyagi		
1,954	281	56	3	7	-	2	15,089	114	秋田	Akita		
2,917	393	79	6	13	2	3	17,682	161	山形	Yamagata		
3,951	456	106	7	14	1	5	37,606	220	福島	Fukushima		
18,581	2,489	522	49	86	11	20	148,335	1,133	計	Total		
4,816	595	124	10	26	4	6	46,767	290	茨城	Ibaraki		関東信越 Kanto Shinetsu
3,700	445	87	14	13	5	4	37,528	205	栃木	Tochigi		
3,959	532	98	8	24	1	5	39,137	231	群馬	Gunma		
10,482	1,500	263	35	51	8	10	130,122	649	埼玉	Saitama		
5,861	845	144	22	32	8	7	38,622	351	新潟	Niigata		
4,992	782	135	15	32	6	4	40,737	312	長野	Nagano		
33,810	4,699	851	104	178	32	36	332,913	2,038	計	Total		
8,465	1,222	262	25	41	14	20	103,885	624	千葉	Chiba	東京 Tokyo	
63,936	17,559	5,426	828	1,607	406	662	565,358	14,093	東京	Tokyo		
15,104	2,543	608	66	130	39	41	174,431	1,482	神奈川	Kanagawa		
1,788	228	49	3	5	2	2	15,831	103	山梨	Yamanashi		
89,293	21,552	6,345	922	1,783	461	725	859,505	16,302	計	Total		
3,164	480	105	21	29	3	9	19,168	247	富山	Toyama		金沢 Kanazawa
3,224	444	106	13	22	3	3	22,950	213	石川	Ishikawa		
2,256	262	61	8	11	3	1	16,221	121	福井	Fukui		
8,644	1,186	272	42	62	9	13	58,339	581	計	Total		
4,535	642	91	10	25	2	4	39,273	234	岐阜	Gifu	名古屋 Nagoya	
7,109	1,012	211	33	51	5	9	69,806	496	静岡	Shizuoka		
17,011	2,876	557	85	174	37	42	154,121	1,464	愛知	Aichi		
3,244	461	97	5	21	4	3	29,278	198	三重	Mie		
31,899	4,991	956	133	271	48	58	292,478	2,392	計	Total		
2,801	384	63	6	9	2	5	20,210	142	滋賀	Shiga		大阪 Osaka
7,008	1,057	200	20	41	9	13	55,532	464	京都	Kyoto		
27,359	5,276	909	142	256	70	82	230,361	2,319	大阪	Osaka		
11,905	1,808	322	48	80	25	19	98,301	740	兵庫	Hyogo		
2,421	245	32	2	6	-	3	19,316	67	奈良	Nara		
1,864	220	44	5	6	-	3	15,106	83	和歌山	Wakayama		
53,358	8,990	1,570	223	398	106	125	438,826	3,815	計	Total		
1,138	153	41	-	5	1	1	9,349	77	鳥取	Tottori	広島 Hiroshima	
1,524	218	51	1	3	1	1	10,942	81	島根	Shimane		
4,419	502	92	9	23	1	4	37,886	220	岡山	Okayama		
6,402	815	153	20	41	9	8	58,351	390	広島	Hiroshima		
2,638	326	79	10	10	3	3	21,868	162	山口	Yamaguchi		
16,121	2,014	416	40	82	15	17	138,396	930	計	Total		
1,589	215	41	2	7	1	4	15,524	81	徳島	Tokushima		高松 Takamatsu
2,316	319	76	2	14	4	4	21,593	162	香川	Kagawa		
2,947	339	77	7	15	4	4	27,483	165	愛媛	Ehime		
1,553	180	34	3	5	1	2	11,767	77	高知	Kochi		
8,405	1,053	228	14	41	10	14	76,367	485	計	Total		
10,069	1,497	297	38	74	14	14	98,608	771	福岡	Fukuoka	福岡 Fukuoka	
1,254	167	36	3	11	1	1	11,785	72	佐賀	Saga		
2,250	271	60	6	7	3	1	20,667	121	長崎	Nagasaki		
13,573	1,935	393	47	92	18	16	131,060	964	計	Total		
3,125	423	80	8	12	-	2	34,578	174	熊本	Kumamoto		熊本 Kumamoto
2,248	228	55	7	12	4	2	22,905	105	大分	Oita		
1,863	202	44	7	8	1	2	19,664	101	宮崎	Miyazaki		
2,725	313	63	12	9	1	3	29,851	148	鹿児島	Kagoshima		
9,961	1,166	242	34	41	6	9	106,998	528	計	Total		
3,612	446	118	6	21	2	2	24,583	248	沖縄	Okinawa	沖縄 Okinawa	
299,899	52,107	12,285	1,648	3,107	724	1,046	2,717,341	30,151	全国計	Grand Total		

(4) 所得階級・業種別の普通法人数 (その1)
Number of ordinary corporations by income value rank and industry type (Part 1)

区分 Type		所得階級別普通申告法人数 (利益計上法人) Number of corporations that filed returns by income rank (profit-listing corporations)								
		100万円以下 Less than 1 million yen	100万円超 Over 1 million yen	200万円超 Over 5 million yen	500万円超 Over 10 million yen	800万円超 Over 50 million yen	1,000万円超 Over 100 million yen	2,000万円超 Over 500 million yen	5,000万円超 Over 1 billion yen	1億円超 Over 5 billion yen
農林水産業 Agriculture, Forestry and Fishing	農業 Agriculture	2,751	1,063	1,632	892	396	808	572	187	98
	林業 Forestry	259	94	188	117	50	136	85	25	11
	漁業、水産養殖 Fisheries, Aquaculture	182	112	233	142	72	248	244	83	48
	計 Total	3,192	1,269	2,053	1,151	518	1,192	901	295	157
鉱業 Mining	201	90	170	88	60	141	199	95	67	
建設業 Construction Industry	総合建設 Construction work - general	22,677	10,142	16,308	8,548	3,654	9,247	7,608	3,051	1,655
	職別土木建築工事 Construction work by Specialist constructor	11,921	5,651	9,209	4,517	1,861	4,431	3,275	1,148	526
	設備工事 Equipment installation work	13,629	7,311	12,142	6,450	2,880	6,935	5,456	1,974	865
	計 Total	48,227	23,104	37,659	19,515	8,395	20,613	16,339	6,173	3,046
製造業 Manufacturing Industry	食品 Food	2,903	1,184	1,857	964	438	1,118	1,253	650	468
	繊維工業 Textile mill products	2,136	819	1,217	566	230	562	537	260	155
	木材、木製品 Lumber and Wood products	589	274	490	270	103	290	283	116	76
	家具、装備品 Furniture and Fixtures	778	340	545	237	111	237	199	75	42
	パルプ、紙、紙製品 Pulp, Paper and Paper products	430	213	339	221	98	285	264	153	101
	印刷 Printing and allied industries	1,484	611	822	426	187	505	444	200	143
	化学工業 Chemical and allied products	609	278	509	273	168	447	584	360	305
	石油製品 Petroleum products	35	28	38	29	12	39	47	24	20
	石炭 Coal products	1	3	3	4	2	5	8	5	1
	ゴム製品 Rubber products	180	98	170	116	44	125	151	94	54
	皮革、皮革製品 Leather tanning, Leather products and Fur skins	154	69	112	45	21	55	56	27	15
	窯業、土石製品 Ceramic, Stone and clay products	617	297	552	342	143	513	601	322	202
	鉄鋼 Iron and steel	397	223	424	265	113	337	347	193	108
	非鉄金属 Non-ferrous metals and products	140	87	168	78	48	116	173	86	63
	金属製品 Fabricated Metal products	2,555	1,575	2,967	1,752	855	2,296	2,327	1,090	650
	機械 General machinery	2,487	1,374	2,622	1,573	704	2,016	2,042	1,058	720
	産業用電気機械器具 Industrial electric appliances	1,071	593	1,071	625	279	859	944	512	348
	民生用電気機械器具 Household electric appliances	222	140	256	122	72	181	238	114	79
	通信機械器具 Information and communication electronics equipment	195	110	179	85	44	132	135	104	48
	輸送用機械器具 Transportation equipment	866	507	834	558	241	711	756	388	311
理化学機械器具 Physical and chemical instruments	225	109	233	122	65	216	186	112	102	
光学機械器具 Optical instruments	136	88	127	67	32	99	89	55	34	
時計、時計部品 Watches, Clocks, Clockwork-Operated devices and Parts	17	10	12	12	4	8	11	8	4	
その他 Others	3,152	1,452	2,344	1,277	535	1,384	1,462	602	416	
計 Total	21,379	10,482	17,891	10,029	4,549	12,536	13,137	6,608	4,465	
運輸公益事業 Transportation and public utilities	鉄道 Railway transport	6	7	9	7	2	13	23	12	13
	道路旅客運送 Road passenger transport	651	276	463	190	104	286	242	101	70
	道路貨物運送 Road freight transport	4,558	2,225	3,757	2,269	1,039	2,877	2,662	1,101	578
	水運 Water transport	231	89	171	135	44	168	212	117	93
	倉庫 Warehousing	304	171	321	178	90	235	280	158	103
	電気供給 Electricity supply	1,018	171	230	117	56	162	155	85	67
	ガス、熱供給 Gas, Heat supply	76	23	32	26	10	29	58	35	47
	その他の運輸、運輸附帯サービス、水道 Miscellaneous road freight transport, services incidental to transport, Water supply	1,255	509	729	403	189	491	556	316	204
計 Total	8,099	3,471	5,712	3,325	1,534	4,261	4,188	1,925	1,175	
情報通信業 Information and Communications	放送、通信 Broadcasting, Information and Communications	150	62	103	53	34	52	96	66	79
	情報サービス Information services	7,152	2,656	3,664	1,948	823	1,981	1,842	898	551
	新聞、出版 Newspaper publishers	576	236	342	151	72	174	181	111	69
	計 Total	7,878	2,954	4,109	2,152	929	2,207	2,119	1,075	699

(注) この表は、「(2) 業種別の普通法人数」のうち利益計上法人について、所得階級別に示したものである。

なお、年2期以上事業年度を有する法人については、1期でも利益の事業年度がある場合には、利益計上法人として分類した。

Note: This table expresses the breakdown by income value ranking for profit-listing corporations in "(2) Number of ordinary corporations by industry type".

Corporations with two or more business terms in one year are categorized as profit-listing corporations as long as they have at least one profitable business term.

所得階級別普通申告法人数(利益計上法人) Number of corporations that filed returns by income rank (profit-listing corporations)										区 分 Type	
2億円超 Over 10 billion yen	5億円超 Over 500 million yen	10億円超 Over 1 billion yen	20億円超 Over 2 billion yen	50億円超 Over 5 billion yen	100億円超 Over 10 billion yen	200億円超 Over 20 billion yen	500億円超 Over 50 billion yen	1,000億円超 Over 100 billion yen	合計 Grand Total		
社 Number	社 Number	社 Number	社 Number	社 Number	社 Number	社 Number	社 Number	社 Number	社 Number	社 Number	
70	13	5	7	1	-	-	-	-	8,495	農 業 Agriculture	農 林 水 産 業
5	1	-	-	-	-	-	-	-	971	林 業 Forestry	
29	3	1	1	-	-	-	-	-	1,398	漁業、水産養殖 Fisheries, Aquaculture	
104	17	6	8	1	-	-	-	-	10,864	計 Total	
33	16	8	6	5	4	3	1	1	1,188	鉱 業 Mining	建 設 業
930	270	120	66	17	9	9	3	2	84,316	総合建設 Construction work - general	
246	64	18	20	5	-	-	-	-	42,892	職別土木建築工事 Construction work by Specialist constructor	
461	160	73	41	11	9	4	-	-	58,401	設備工事 Equipment installation work	
1,637	494	211	127	33	18	13	3	2	185,609	計 Total	
359	148	93	50	19	11	4	3	-	11,522	食 料 品 Food	製 造 業
104	32	15	12	4	-	1	-	-	6,650	織 維 工 業 Textile mill products	
47	20	7	5	1	-	1	-	-	2,572	木材、木製品 Lumber and Wood products	
31	7	3	3	1	2	-	1	-	2,612	家具、装備品 Furniture and Fixtures	
79	32	22	6	2	1	-	-	-	2,246	パルプ、紙、紙製品 Pulp, Paper and Paper products	製 造 業
89	24	15	8	-	-	1	-	-	4,959	印 刷 Printing and allied industries	
288	190	149	104	42	29	12	5	3	4,355	化学工業 Chemical and allied products	
20	12	4	4	4	-	1	-	-	317	石油製品 Petroleum products	
2	1	1	1	-	-	-	-	-	37	石 炭 製 品 Coal products	製 造 業
46	21	5	6	2	1	-	-	1	1,114	ゴ ム 製 品 Rubber products	
15	5	-	1	-	-	-	-	-	575	皮革、皮革製品 Leather tanning, Leather products and Fur skins	
137	39	22	17	6	4	4	-	-	3,818	窯業、土石製品 Ceramic, Stone and clay products	
97	58	32	7	5	3	-	-	-	2,609	鉄 鋼 Iron and steel	製 造 業
70	30	11	16	1	3	-	-	-	1,090	非鉄金属 Non-ferrous metals and products	
442	153	65	31	5	4	1	-	-	16,768	金属製品 Fabricated Metal products	
517	243	129	70	15	15	7	-	1	15,593	機 械 General machinery	
310	120	89	47	16	7	4	1	2	6,898	産業用電気機械器具 Industrial electric appliances	製 造 業
81	24	8	7	3	1	-	-	-	1,548	民生用電気機械器具 Household electric appliances	
45	21	6	9	1	1	-	-	-	1,115	通信機械器具 Information and communication electronics equipment	
269	122	66	53	20	7	6	2	-	5,717	輸送用機械器具 Transportation equipment	
73	44	15	14	3	5	1	1	-	1,526	理化学機械器具 Physical and chemical instruments	製 造 業
25	17	6	4	2	-	-	-	-	781	光学機械器具 Optical instruments	
9	-	2	1	-	-	-	-	-	98	時計、時計部品 Watches, Clocks, Clockwork- Operated devices and Parts	
276	106	63	46	9	8	3	-	2	13,137	そ の 他 Others	
3,431	1,469	828	522	161	102	46	13	9	107,657	計 Total	
16	9	3	11	5	1	6	3	3	149	鉄 道 Railway transport	運 輸 公 益 事 業
36	25	7	4	-	-	-	-	-	2,455	道路旅客運送 Road passenger transport	
348	77	47	25	5	2	2	1	-	21,573	道路貨物運送 Road freight transport	
63	35	23	10	3	-	-	-	-	1,394	水 運 Water transport	
84	48	21	6	-	2	-	-	-	2,001	倉 庫 Warehousing	運 輸 公 益 事 業
87	32	20	12	1	1	1	1	-	2,216	電 気 供 給 Electricity supply	
43	24	14	6	1	-	1	1	-	426	ガス、熱供給 Gas, Heat supply	
199	57	29	16	8	1	3	-	-	4,965	その他の運輸、 運輸附帯サービス、水道 Miscellaneous road freight transport, services incidental to transport, Water supply	
876	307	164	90	23	7	13	6	3	35,179	計 Total	
114	56	34	23	5	7	4	-	3	941	放送、通信 Broadcasting, Information and Communications	情 報 通 信 業
486	186	123	59	22	7	8	2	2	22,410	情報サービス Information services	
82	36	23	10	3	1	1	-	-	2,068	新聞、出版 Newspaper publishers	
682	278	180	92	30	15	13	2	5	25,419	計 Total	

(4) 所得階級・業種別の普通法人数 (その2)
Number of ordinary corporations by income value rank and industry type (Part 2)

区分 Type		所得階級別普通申告法人数 (利益計上法人) Number of corporations that filed returns by income rank (profit-listing corporations)								
		100万円以下 Less than 1 million yen	100万円超 Over 1 million yen	200万円超 Over 5 million yen	500万円超 Over 10 million yen	800万円超 Over 50 million yen	1,000万円超 Over 100 million yen	2,000万円超 Over 500 million yen	5,000万円超 Over 1 billion yen	1億円超 Over 5 billion yen
卸売業 Wholesale	飲食料品 Food and beverages	2,793	1,300	2,073	1,146	503	1,446	1,463	684	388
	繊維品 Textile products	1,136	433	602	310	133	437	406	212	147
	建築材料 Building materials	2,078	1,011	1,647	954	448	1,123	1,112	538	303
	家具、建具、じゅう器 Furniture- fixtures and house furnishings	407	189	285	135	73	203	198	108	44
	医薬品、化粧品 Drugs and toiletries	488	194	353	197	95	245	244	138	108
	機械器具 Machinery and equipment	3,305	1,556	2,529	1,441	661	2,033	2,129	1,197	925
	鉱物、金属材料 Minerals and metals	659	329	650	392	186	577	682	381	327
	貿易 Foreign trade	6,832	1,626	2,072	981	447	1,140	1,152	567	398
	その他 Others	3,887	1,709	2,926	1,569	735	2,167	2,200	1,176	803
	計 Total	21,585	8,347	13,137	7,125	3,281	9,371	9,586	5,001	3,443
小売業 Retail	飲食料品 Food and beverages	6,366	2,597	3,691	1,600	627	1,135	901	337	180
	繊維物 Dry goods	299	88	108	51	32	48	33	19	9
	衣服、身回り品 Apparel and apparel accessories	2,458	784	999	448	165	365	334	167	87
	家具、建具、じゅう器 Furniture- household utensil and household appliance	2,449	1,033	1,476	646	249	551	409	167	93
	医薬品、化粧品 Drug and toiletry stores	2,312	1,211	2,120	1,172	526	1,260	877	336	160
	各種商品小売 General merchandise	272	88	121	54	32	69	77	46	43
	趣味、娯楽用品 Hobby goods, Amusement goods	1,526	509	708	310	132	334	219	118	65
	その他 Others	13,023	4,979	7,267	3,395	1,322	3,205	2,469	1,063	587
	計 Total	28,705	11,289	16,490	7,676	3,085	6,967	5,319	2,253	1,224
	金融保険業 Finance and Insurance	銀行、信託 Banks, Trust banks	31	4	8	5	-	3	6	6
その他の金融 Other finance businesses		1,079	432	424	218	93	261	307	177	176
証券、商品取引 Securities and futures commodity dealing activities		578	145	280	158	70	204	200	105	95
保険、保険サービス Insurance institutions - including insurance agents- brokers and services		3,637	1,363	1,742	723	296	646	438	190	115
計 Total	5,325	1,944	2,454	1,104	459	1,114	951	478	394	
不動産業 Real estate business	不動産取引 Real estate agencies	9,252	3,890	6,268	3,376	1,469	3,579	2,988	1,212	724
	不動産賃貸、管理 Real estate lessors and managers	26,354	11,911	18,785	9,882	4,070	9,554	7,060	2,722	1,415
計 Total	35,606	15,801	25,053	13,258	5,539	13,133	10,048	3,934	2,139	
旅館飲食業 Restaurant, Hotel business	料理、飲食店 Restaurant, Eating house	10,580	3,511	4,717	2,110	785	1,730	1,255	473	236
	旅館 Hotels	1,183	541	857	513	253	665	626	298	156
計 Total	11,763	4,052	5,574	2,623	1,038	2,395	1,881	771	392	
医療保健業 Medical and Health	病院、診療所 Hospitals, clinics	1,696	1,323	3,304	2,586	1,343	4,037	3,785	1,418	810
	歯科 Dental clinics	734	478	1,093	812	390	882	614	129	34
	その他の医療保健 Other medical and health	3,685	1,722	2,753	1,258	564	1,184	778	244	134
計 Total	6,115	3,523	7,150	4,656	2,297	6,103	5,177	1,791	978	
サービス業 Service industry	教育、学習支援 Education- learning support	1,889	646	857	397	184	410	411	159	90
	洗濯、理美容、浴場 Laundries, barbers, beauty culture, bathhouses	4,129	1,551	2,124	860	300	700	471	160	60
	他对个人サービス Other personal service	6,229	2,527	3,964	1,965	779	1,780	1,308	450	203
	廃棄物処理 Waste disposal	2,258	1,022	1,769	972	455	1,145	1,068	471	256
	自動車修理 Automobile repair	3,583	1,732	2,551	1,144	449	938	558	164	58
	その他の修理 Other repair	1,265	662	1,057	543	246	560	467	174	93
	物品賃貸 Leasing	1,923	541	809	447	172	520	567	297	219
	広告 Advertising	2,938	1,070	1,566	816	324	853	737	335	215
	他对事业所サービス Other services for business offices	11,855	4,676	7,161	3,717	1,535	3,902	3,484	1,499	912
	映画 Movie	489	183	311	158	62	178	146	64	46
	娯楽 Amusement	1,944	814	1,285	700	337	895	920	478	309
	その他のサービス Other services	25,710	9,417	13,955	6,949	2,842	6,764	4,937	1,909	1,024
計 Total	64,212	24,841	37,409	18,668	7,685	18,645	15,074	6,160	3,485	
その他の産業 Other Business	1,709	408	548	253	95	204	132	53	33	
合計 Grand Total	263,996	111,575	175,409	91,623	39,464	98,882	85,051	36,612	21,697	
所得金額計 Total of amount of income	101,576	162,732	579,088	584,665	352,935	1,398,954	2,670,939	2,566,657	3,026,921	

所得階級別普通申告法人数(利益計上法人) Number of corporations that filed returns by income rank (profit-listing corporations)										区 分 Type		
2億円超 Over 10 billion yen	5億円超 Over 500 million yen	10億円超 Over 1 billion yen	20億円超 Over 2 billion yen	50億円超 Over 5 billion yen	100億円超 Over 10 billion yen	200億円超 Over 20 billion yen	500億円超 Over 50 billion yen	1,000億円超 Over 100 billion yen	合計 Grand Total			
社 Number	社 Number	社 Number	社 Number	社 Number	社 Number	社 Number	社 Number	社 Number	社 Number	社 Number		
261	82	45	27	2	3	-	-	-	12,216	飲 食 料 品 Food and beverages	卸 売 業 Wholesale	
93	27	18	11	4	-	2	-	-	3,971	織 維 品 Textile products		
190	54	18	8	1	1	-	-	-	9,486	建 築 材 料 Building materials		
46	11	4	2	-	-	-	1	-	1,706	家具、建具、じゅう器 Furniture: fixtures and house furnishings		
103	46	23	31	8	-	5	-	-	2,278	医薬品、化粧品 Drugs and toiletries		
730	294	136	83	21	13	2	-	-	17,055	機 械 器 具 Machinery and equipment		
235	103	46	25	7	5	-	1	-	4,605	鉱物、金属材料 Minerals and metals		
248	104	41	15	5	1	-	-	-	15,629	貿 易 Foreign trade		
548	198	102	55	11	3	2	-	-	18,091	そ の 他 Others		
2,454	919	433	257	59	26	11	2	-	85,037	計 Total		
131	53	39	26	10	3	1	-	-	17,697	飲 食 料 品 Food and beverages	小 売 業 Retail	
1	4	-	-	-	-	-	-	-	692	織 物 Dry goods		
64	21	13	9	7	2	1	-	-	5,924	衣服、身回り品 Apparel and apparel accessories		
55	18	11	11	5	4	2	1	-	7,180	家具、建具、じゅう器 Furniture: fixtures and house furnishings		
111	45	35	16	5	4	5	-	-	10,195	医薬品、化粧品 Drug and toiletry stores		
39	28	25	13	13	7	7	-	-	934	各種商品小売 General merchandise		
33	9	10	5	1	2	-	-	-	3,981	趣味、娯楽用品 Hobby goods, Amusement goods		
442	176	63	37	10	1	3	-	-	38,042	そ の 他 Others		
876	354	196	117	51	23	19	1	-	84,645	計 Total		
10	8	26	10	24	18	11	4	5	187	銀行、信託 Banks, Trust banks		金 融 保 険 業 Finance and Insurance
149	96	55	40	12	7	6	-	2	3,534	その他の金融 Other finance businesses		
78	51	33	20	12	6	3	-	1	2,039	証券、商品取引 Securities and futures commodity dealing activities		
95	37	16	8	5	7	7	1	10	9,336	保険、保険サービス Insurance institutions - including insurance agents- brokers and services		
332	192	130	78	53	38	27	5	18	15,096	計 Total		
445	152	69	54	23	12	6	1	2	33,522	不動産取引 Real estate agencies	不 動 産 業 Real estate business	
917	272	143	67	25	10	2	3	1	93,193	不動産賃貸、管理 Real estate lessors and managers		
1,362	424	212	121	48	22	8	4	3	126,715	計 Total		
169	51	16	24	6	3	-	-	-	25,666	料理、飲食店 Restaurant, Eating house	料 理 旅 館 飲 食 業 Restaurant, Hotel business	
112	37	21	14	2	4	1	-	-	5,283	旅 館 Hotels		
281	88	37	38	8	7	1	-	-	30,949	計 Total		
452	105	21	6	1	-	1	-	-	20,888	病院、診療所 Hospitals, clinics	医 療 保 健 業 Medical and Health	
9	1	-	-	-	-	-	-	-	5,176	歯 科 Dental clinics		
85	33	12	8	4	-	-	-	-	12,464	その他の医療保健 Other medical and health		
546	139	33	14	5	-	1	-	-	38,528	計 Total		
66	22	18	8	3	-	-	-	-	5,160	教育、学習支援 Education: learning support	サ ー ビ ス 業 Service industry	
34	14	9	1	-	-	-	-	-	10,413	洗濯、理美容、浴場 Laundries, barbers, beauty culture, bathhouses		
150	59	31	15	4	2	-	-	-	19,466	他對個人サービス Other personal service		
146	41	10	4	-	-	1	-	-	9,618	廃棄物処理 Waste disposal		
28	7	1	3	1	-	-	-	-	11,217	自動車修理 Automobile repair		
55	31	5	5	2	-	-	-	-	5,165	その他の修理 Other repair		
177	85	41	23	8	10	5	-	-	5,844	物品賃貸 Leasing		
137	50	33	9	2	1	2	-	1	9,089	広告 Advertising		
609	252	120	72	15	9	2	2	-	39,822	他對事業所サービス Other services for business offices		
31	12	10	9	-	2	1	-	-	1,702	映 画 Movie		
267	89	52	39	10	2	1	1	1	8,144	娯 楽 Amusement		
662	239	73	52	11	5	1	-	-	74,550	その他のサービス Other services		
2,362	901	403	240	56	31	13	3	2	200,190	計 Total		
21	12	3	4	1	-	1	-	-	3,477	その他の産業 Other Business		
14,997	5,610	2,844	1,714	534	293	169	40	43	950,553	合 計 Grand Total		
百万円 Million yen	百万円 Million yen	百万円 Million yen	百万円 Million yen	百万円 Million yen	百万円 Million yen	百万円 Million yen	百万円 Million yen	百万円 Million yen	百万円 Million yen	所得金額計 Total of amount of income		
4,619,933	3,910,241	3,947,110	5,227,609	3,695,301	4,125,669	5,095,858	2,843,227	12,114,343	57,023,759			

4-3 会社標本調査結果（抜粋）

会社標本調査の説明

- 1 この4-3における表は、稼働中の内国普通法人について、標本調査により調査したもののうち、主要な計数について取りまとめたものである。
なお、この調査結果の詳細については、「平成30年度分会社標本調査」（国税庁ホームページ「統計情報」）を参照されたい。
- 2 調査の対象は、平成30年4月1日から平成31年3月31日までの間に事業年度が終了した次に掲げる内国普通法人（日本銀行、証券取引所、商品取引所の特殊な法人を除く。）について、令和元年7月31日現在で調査したものである。
なお、休業及び清算中の法人は調査の対象となっていない。
- (1) 会社等（株式会社、合名会社、合資会社、合同会社、協業組合等）
(2) 企業組合及び医療法人

3 標本法人割合及び業種分類

(1) 標本法人割合

この調査は、標本調査であり、調査対象法人（母集団）から資本金階級別・業種別等に一定の方法で標本法人を抽出している。

区 分	標本法人割合
資本金 500万円以下	65.9 %
〃 500万円超 1,000万円以下	70.0 %
〃 1,000万円超 5,000万円以下	72.5 %
〃 5,000万円超 1億円以下	65.8 %
〃 1億円超 10億円以下	59.3 %
〃 10億円超	100.0 %
連結法人	100.0 %
全 法 人	67.9 %

(注) 1 全体の標本法人数は、1,860,455社である。

2 標本法人割合は、標本法人数を調査対象法人（母集団）数で除したものである。

(2) 業種分類

会社等の業種は「日本標準産業分類（総務省）」を基に17分類し、企業組合及び医療法人を内訳として、公表している。

業 種	産 業 分 類
農 林 水 産 業	農業、林業、漁業、水産養殖業
鉱 業	鉱業、採石業、砂利採取業
建 設 業	総合工事業、職別工事業、設備工事業
製 造 業	
織 維 工 業	繊維工業
化 学 工 業	パルプ・紙・紙加工品製造業、化学工業、製菓業、石油製品・石炭製品製造業、ゴム製品製造業、窯業・土石製品製造業
鉄 鋼 金 属 工 業	鉄鋼業、非鉄金属製造業、金属製品製造業
機 械 工 業	はん用機械器具製造業、生産用機械器具製造業、業務用機械器具製造業、電気機械器具製造業、情報通信機械器具製造業、電子部品・デバイス・電子回路製造業、輸送用機械器具製造業
食 料 品 製 造 業	食料品製造業、飲料・たばこ・飼料製造業
出 版 印 刷 業	新聞業、出版業、印刷・同関連業
そ の 他 の 製 造 業	上記以外の製造業
卸 売 業	各種商品卸売業、繊維・衣服等卸売業、飲食料品卸売業、建築材料・鉱物・金属材料等卸売業、機械器具卸売業、その他の卸売業
小 売 業	各種商品小売業、織物・衣服・身の回り品小売業、飲食料品小売業、機械器具小売業、その他の小売業、無店舗小売業
料 理 飲 食 旅 館 業	宿泊業、飲食店、持ち帰り・配達飲食サービス業
金 融 保 険 業	銀行業、協同組織金融業、貸金業、クレジットカード業等非預金信用機関、金融商品取引業、商品先物取引業、補助的金融業等、保険業、相互会社
不 動 産 業	不動産取引業、不動産賃貸業・管理業
運 輸 通 信 公 益 事 業	鉄道業、道路旅客運送業、道路貨物運送業、水運業、航空運輸業、倉庫業、運輸に附帯するサービス業、郵便業、通信業、放送業、電気業、ガス業、熱供給業、水道業
サ ー ビ ス 業	情報サービス業、インターネット付随サービス業、映像・音声・文字情報制作業（新聞業、出版業を除く）、医療業、保健衛生、社会保険・社会福祉・介護事業、学校教育、その他の教育学習支援業、専門サービス業、学術・開発研究機関、洗濯・理容・美容・浴場業、その他生活関連サービス業、娯楽業、廃棄物処理業、自動車整備業、機械等修理業、物品賃貸業、広告業、技術サービス業、職業紹介・労働者派遣業、その他の事業サービス業、その他のサービス業、分類不能の産業

4-3 Results of the Corporation Sample Survey (excerpt)

Explanation of the Corporation Sample Survey

- 1 The tables in 4-3 show figures for key items surveyed by sample survey on domestic ordinary corporations in operation.
For further details of results of this survey, please refer to “The Corporation Sample Survey for FY 2018” (National tax agency homepage “Statistics information”).
- 2 Subjects of survey as of July 31, 2019, are domestic ordinary corporations listed below, which ended each accounting period between April 1, 2018, and March 31, 2019 (except for special corporations such as the Bank of Japan, Securities exchange, and Commodities exchange). In addition, corporations with no performance and in the process of liquidation are included.
- (1) Corporations, etc. (Joint stock company, Unlimited partnership, Limited partnership, Limited liability company and Joint business cooperative, etc.)
- (2) Business cooperative, Mutual company, and Medical corporation.
- 3 Ratio of sample corporations and Classification of business type
- (1) Ratio of sample corporations
This survey is a sample survey. Sample corporations were picked out from subjects of survey (population) in a certain technique by capital range and classification of business type.
- (2) Classification of business type
Business types of corporations etc. are classified into 17 categories according to the Japan Standard Industrial Classification (released by the Ministry of Internal Affairs and Communications). Figures for business cooperatives and medical corporations are indicated respectively as a breakdown of the total.

Type	Ratio of sample corporations	
Companies, etc.	Capital: 5 million yen or less	65.9%
	More than 5 million yen and 10 million yen or less	70.0%
	More than 10 million yen and 50 million yen or less	72.5%
	More than 50 million yen and 100 million yen or less	65.8%
	More than 100 million yen and 1 billion yen or less	59.3%
	More than 1 billion yen	100.0%
	Consolidated corporation	100.0%
All corporations	67.9%	

Note:

- 1 Total number of sample corporations is 1,860,455.
2 Ratio of sample corporations is ratio of sample corporations to the numbers of subjects of survey (population) by capital range.

Business type	Classification of industry
Agriculture, Forestry and Fisheries	agriculture, forestry, fisheries, aquaculture
Mining	mining, quarrying of stone and gravel
Construction	general including public and private construction work, construction work by specialist contractor, equipment installation work
Manufacturing	
Manufacture of textile mill products	manufacture of textile mill products
Manufacture of chemical and allied products	manufacture of pulp, paper and paper products, chemical and allied products, reagents, petroleum and coal products, rubber products, ceramic, stone and clay products
Manufacture of iron, steel and metals	manufacture of iron and steel, non-ferrous metals and products, fabricated metal products
Machinery	manufacture of general-purpose machinery, production machinery, business oriented machinery, electrical machinery, equipment and supplies, information and communication electronics equipment, electronic parts, devices and electronic circuits, transportation equipment
Manufacture of food	manufacture of food, beverages, tobacco and feed
Publishers and printing	newspaper publishers, publishers, printing and allied industries
Miscellaneous manufacturing industries	manufacturing industries other than mentioned above
Wholesale trade	wholesale trade of general merchandise, textile and apparel, food and beverages, building materials, minerals and metals, machinery and equipment, miscellaneous
Retail trade	retail trade of general merchandise, dry goods, apparel, apparel accessories, food and beverage, machinery and equipment, miscellaneous, and nonstore retailers
Food and lodging	accommodations, eating and drinking places, food take out and delivery services
Finance and insurance	banking, financial institutions for cooperative organizations, money lending business, non-deposit money corporations including credit card business, financial products transaction dealers, futures commodity transaction dealers, financial auxiliaries, insurance institutions, mutual corporation
Real estate	real estate agencies, real estate lessors and managers
Transportation, telecommunication industries in public interest	railway transport, road passenger transport, road freight transport, water transport, air transport, warehousing, services incidental to transport, postal activities, communications, broadcasting, production, transmission and distribution of electricity, production and distribution of gas, heat supply, collection, purification and distribution of water, and sewage collection, processing and disposal
Services	information services, internet based services, video picture, sound information, character information production and distribution (Except publishers and printing), medical and other health services, public health and hygiene, social insurance and social welfare, school education, miscellaneous education, learning support, professional services, scientific and development research institutes, laundry, beauty and bath services, miscellaneous living-related and personal services, services for amusement and hobbies, waste disposal business, automobile maintenance services, machine, etc, repair services, goods rental and leasing, advertising, technical services, employment and worker dispatching services, miscellaneous business services, miscellaneous services, industries unable to classify

(1) 総括表
Overview

区分 Type	法人数 Number of corporations	資本金 Amount of capital	営業収入金額 Amount of operating revenue	申告所得金額 Amount of self-assessed income		算出税額 Calculated tax amount
				利益 Profit	欠損 Loss	
		百万円 Million yen	百万円 Million yen	百万円 Million yen	百万円 Million yen	百万円 Million yen
平成25年度 FY2013	2,595,903	139,666,444	1,493,468,769	49,792,574 △	10,421,696	12,374,009
26 2014	2,616,485	138,938,501	1,538,020,682	53,931,056 △	10,787,440	13,408,841
27 2015	2,641,848	139,033,817	1,449,552,780	57,235,389 △	11,500,156	13,602,873
28 2016	2,672,033	139,895,733	1,450,809,985	59,461,221 △	10,850,032	13,685,816
29 2017	2,706,627	147,756,119	1,519,465,105	67,943,710 △	13,318,443	15,554,957
30 2018	2,738,549	145,302,549	1,547,785,422	69,745,639 △	11,940,191	15,876,604
<資本金階級別> By capital range						
100万円以下 Less than 1 million yen	418,485	276,490	27,924,433	1,121,908 △	659,357	222,889
100万円超 Over 1 million yen	66,934	124,448	4,324,106	132,085 △	98,652	25,032
200万円〃 2	1,148,769	4,033,888	116,463,825	2,677,395 △	1,607,444	516,726
500万円〃 5	721,402	6,838,955	189,049,523	5,346,764 △	1,945,016	1,141,867
1,000万円〃 10	146,983	2,506,021	73,166,381	2,346,945 △	664,446	514,289
2,000万円〃 20	150,461	5,251,371	147,931,059	6,246,879 △	1,062,012	1,416,464
5,000万円〃 50	51,791	4,200,213	171,133,197	5,450,385 △	1,060,675	1,255,802
1億円以下計 Total for less than 100 million yen	2,704,825	23,231,387	729,992,525	23,322,361 △	7,097,601	5,093,070
1億円超 Over 100 million yen	12,222	3,419,188	97,807,974	4,957,944 △	546,833	1,154,855
5億円〃 500	1,638	1,249,139	24,486,503	1,485,307 △	73,769	345,928
10億円〃 1 billion yen	3,093	7,255,506	93,815,472	4,854,927 △	322,258	1,124,454
50億円〃 5	721	5,151,161	43,229,868	2,531,849 △	231,868	587,413
100億円〃 10	1,043	55,886,709	219,110,268	18,893,523 △	2,064,776	4,388,943
1億円超計 Total for over 100 million yen	18,717	72,961,704	478,450,085	32,723,549 △	3,239,503	7,601,592
(再掲) 1億円未満 (Re-grouped) Under 100 million yen	2,693,628	22,212,077	653,932,468	21,093,138 △	6,592,980	4,576,630
(再掲) 1億円以上 (Re-grouped) More than 100 million yen	29,914	73,981,013	554,510,142	34,952,773 △	3,744,124	8,118,032
連結法人 Consolidated corporation	1,751	49,109,459	339,342,812	13,699,729 △	1,603,087	3,181,942
構成 連結構成	連結親法人 Parent company	(1,751)	-	-	-	-
	連結子法人 Subsidiary	13,256	-	-	-	-
合計 Total	2,738,549	145,302,549	1,547,785,422	69,745,639 △	11,940,191	15,876,604
<業種別> By business type						
1 農林水産業	32,495	275,261	7,444,281	194,220 △	133,834	41,301
2 鉱業	3,395	1,466,630	4,088,913	487,072 △	76,533	112,990
3 建設業	439,685	5,457,480	115,398,613	4,929,325 △	702,935	1,081,272
4 繊維工業	10,092	406,936	3,497,867	134,656 △	38,120	30,530
5 化学工業	32,111	4,764,045	55,170,165	3,615,744 △	210,976	836,977
6 鉄鋼金属工業	48,740	1,969,481	34,904,669	1,323,438 △	170,616	298,873
7 機械工業	76,392	6,090,353	75,560,437	4,430,514 △	746,536	1,015,947
8 食品製造業	42,487	1,540,023	37,091,794	1,299,906 △	207,630	298,732
9 出版印刷業	30,561	790,359	15,446,481	410,435 △	118,483	93,299
10 その他製造業	83,826	2,514,779	36,919,275	2,143,296 △	340,108	489,823
11 卸売業	235,526	5,356,158	240,379,203	5,536,627 △	772,812	1,255,772
12 小売業	319,919	4,112,949	145,393,922	3,286,869 △	867,189	739,073
13 料理飲食旅館業	127,470	1,303,744	26,014,793	800,614 △	386,350	177,478
14 金融保険業	47,232	32,740,588	72,855,842	7,136,659 △	467,211	1,651,523
15 不動産業	326,538	5,552,969	54,192,665	4,517,917 △	709,556	1,007,200
16 運輸通信公益事業	91,284	10,034,845	88,259,235	5,880,653 △	462,924	1,351,898
17 サービス業	775,789	11,816,489	195,824,456	9,917,966 △	3,925,290	2,211,973
小計 Subtotal	2,723,542	96,193,090	1,208,442,610	56,045,910 △	10,337,104	12,694,662
18 内 業組	1,367	8,027	139,253	3,136 △	2,030	615
19 Including 医療法人	53,317	776,387	22,062,719	760,146 △	260,792	162,716
20 連結法人	1,751	49,109,459	339,342,812	13,699,729 △	1,603,087	3,181,942
21 構成 連結構成	(1,751)	-	-	-	-	-
22 composition 連結子法人	13,256	-	-	-	-	-
合計 Total	2,738,549	145,302,549	1,547,785,422	69,745,639 △	11,940,191	15,876,604

1 Agriculture, Forestry and Fisheries

2 Mining

3 Construction

4 Manufacture of textile mill products

5 Manufacture of chemical and allied products

6 Manufacture of iron, steel and metals

7 Machinery

8 Manufacture of food

9 Publishers and printing

10 Miscellaneous manufacturing industries

11 Wholesale trade

12 Retail trade

13 Food and lodging

14 Finance and insurance

15 Real estate

16 Transportation, telecommunication industries in public interest

17 Services

18 Business cooperative

19 Medical corporation

20 Consolidated corporation

21 Parent company

22 Subsidiary

(2) 利益及び欠損の状況
Statistics of profit and loss

区分 Type	法人数 Number of corporations	利益計上法人 Corporations in profit			欠損法人 Corporations in deficit			欠損法人割合 Ratio of corporations in deficit
		法人数 Number of corporations	所得金額 Amount of income	1社当たり所得金額 Amount of income per corporation	法人数 Number of corporations	欠損金額 Amount of loss	1社当たり欠損金額 Amount of loss per corporation	
	①	②	③	③/②	④	⑤	⑤/④	④/①
	社 Number	社 Number	百万円 Million yen	百万円 Million yen	社 Number	百万円 Million yen	百万円 Million yen	%
平成25年度 FY2013	2,585,732	823,136	49,792,574	60.5	1,762,596	10,421,696	5.9	68.2
26 2014	2,605,774	876,402	53,931,056	61.5	1,729,372	10,787,440	6.2	66.4
27 2015	2,630,436	939,577	57,235,389	60.9	1,690,859	11,500,156	6.8	64.3
28 2016	2,660,125	970,698	59,461,221	61.3	1,689,427	10,850,032	6.4	63.5
29 2017	2,693,956	1,006,857	67,943,710	67.5	1,687,099	13,318,443	7.9	62.6
30 2018	2,725,293	1,032,670	69,745,639	67.5	1,692,623	11,940,191	7.1	62.1
<資本金階級別> By capital range								
100万円以下 Less than 1 million yen	418,485	155,579	1,121,908	7.2	262,906	659,357	2.5	62.8
100万円超 Over 1 million yen	66,934	24,013	132,085	5.5	42,921	98,652	2.3	64.1
200万円〃 2	1,148,769	384,031	2,677,395	7.0	764,738	1,607,444	2.1	66.6
500万円〃 5	721,402	275,279	5,346,764	19.4	446,123	1,945,016	4.4	61.8
1,000万円〃 10	146,983	71,574	2,346,945	32.8	75,409	664,446	8.8	51.3
2,000万円〃 20	150,461	78,729	6,246,879	79.3	71,732	1,062,012	14.8	47.7
5,000万円〃 50	51,791	28,210	5,450,385	193.2	23,581	1,060,675	45.0	45.5
1億円以下計 Total for less than 100 million yen	2,704,825	1,017,415	23,322,361	22.9	1,687,410	7,097,601	4.2	62.4
1億円超 Over 100 million yen	12,222	8,955	4,957,944	553.7	3,267	546,833	167.4	26.7
5億円〃 500	1,638	1,292	1,485,307	1,149.6	346	73,769	213.2	21.1
10億円〃 1 billion yen	3,093	2,452	4,854,927	1,980.0	641	322,258	502.7	20.7
50億円〃 5	721	560	2,531,849	4,521.2	161	231,868	1,440.2	22.3
100億円〃 10	1,043	852	18,893,523	22,175.5	191	2,064,776	10,810.3	18.3
1億円超計 Total for over 100 million yen	18,717	14,111	32,723,549	2,319.0	4,606	3,239,503	703.3	24.6
(再掲) 1億円未満 (Re-grouped) Under 100 million yen	2,693,628	1,010,731	21,093,138	20.9	1,682,897	6,592,980	3.9	62.5
(再掲) 1億円以上 (Re-grouped) More than 100 million yen	29,914	20,795	34,952,773	1,680.8	9,119	3,744,124	410.6	30.5
連結法人 Consolidated corporation	1,751	1,144	13,699,729	11,975.3	607	1,603,087	2,641.0	34.7
合計 Total	2,725,293	1,032,670	69,745,639	67.5	1,692,623	11,940,191	7.1	62.1
<業種別> By business type								
1 農林水産業	32,495	11,703	194,220	16.6	20,792	133,834	6.4	64.0
2 鉱業	3,395	1,326	487,072	367.3	2,069	76,533	37.0	60.9
3 建設業	439,685	193,370	4,929,325	25.5	246,315	702,935	2.9	56.0
4 繊維工業業	10,092	2,687	134,656	50.1	7,405	38,120	5.1	73.4
5 化学工業業	32,111	12,437	3,615,744	290.7	19,674	210,976	10.7	61.3
6 鉄鋼金属工業業	48,740	21,179	1,323,438	62.5	27,561	170,616	6.2	56.5
7 機械工業業	76,392	32,732	4,430,514	135.4	43,660	746,536	17.1	57.2
8 食料品製造業	42,487	12,262	1,299,906	106.0	30,225	207,630	6.9	71.1
9 出版印刷業	30,561	7,678	410,435	53.5	22,883	118,483	5.2	74.9
10 その他の製造業	83,826	27,811	2,143,296	77.1	56,015	340,108	6.1	66.8
11 卸売業	235,526	92,149	5,536,627	60.1	143,377	772,812	5.4	60.9
12 小売業	319,919	92,741	3,286,869	35.4	227,178	867,189	3.8	71.0
13 料理飲食旅館業	127,470	33,406	800,614	24.0	94,064	386,350	4.1	73.8
14 金融保険業	47,232	17,834	7,136,659	400.2	29,398	467,211	15.9	62.2
15 不動産業	326,538	137,165	4,517,917	32.9	189,373	709,556	3.7	58.0
16 運輸通信公益事業	91,284	38,087	5,880,653	154.4	53,197	462,924	8.7	58.3
17 サービス業	775,789	296,959	9,917,966	33.4	478,830	3,925,290	8.2	61.7
小計 Subtotal	2,723,542	1,031,526	56,045,910	54.3	1,692,016	10,337,104	6.1	62.1
18 内(企業組合)	1,367	516	3,136	6.1	851	2,030	2.4	62.3
19 内(医療法人)	53,317	26,820	760,146	28.3	26,497	260,792	9.8	49.7
20 連結法人	1,751	1,144	13,699,729	11,975.3	607	1,603,087	2,641.0	34.7
合計 Total	2,725,293	1,032,670	69,745,639	67.5	1,692,623	11,940,191	7.1	62.1

- 1 Agriculture, Forestry and Fisheries
- 2 Mining
- 3 Construction
- 4 Manufacture of textile mill products
- 5 Manufacture of chemical and allied products
- 6 Manufacture of iron, steel and metals
- 7 Machinery
- 8 Manufacture of food

- 9 Publishers and printing
- 10 Miscellaneous manufacturing industries
- 11 Wholesale trade
- 12 Retail trade
- 13 Food and lodging
- 14 Finance and insurance
- 15 Real estate
- 16 Transportation, telecommunication industries in public interest

- 17 Service
- 18 Business cooperative
- 19 Medical corporation
- 20 Consolidated corporation

(3) 営業収入金額及び所得率

Amount of operating revenue and income ratio

区 分 Type	営業収入金額 Amount of operating revenue	う ち 利 益 計 上 法 人 Corporations in profit		
		営業収入金額 Amount of operating revenue ①	所得金額 Amount of income ②	所得率 Income ratio ②/①
	百万円 Million yen	百万円 Million yen	百万円 Million yen	%
平成25年度 FY2013	1,493,468,769	1,138,171,108	49,792,574	4.4
26 2014	1,538,020,682	1,171,328,605	53,931,056	4.6
27 2015	1,449,552,780	1,118,919,160	57,235,389	5.1
28 2016	1,450,809,985	1,144,440,828	59,461,221	5.2
29 2017	1,519,465,105	1,236,430,159	67,943,710	5.5
30 2018	1,547,785,422	1,269,026,750	69,745,639	5.5
<資本金階級別> By capital range				
100万円以下 Less than 1 million yen	27,924,433	15,342,687	1,121,908	7.3
100万円超 Over 1 billion yen	4,324,106	2,232,787	132,085	5.9
200万円〃 2	116,463,825	69,779,124	2,677,395	3.8
500万円〃 5	189,049,523	127,745,843	5,346,764	4.2
1,000万円〃 10	73,166,381	52,468,086	2,346,945	4.5
2,000万円〃 20	147,931,059	112,882,027	6,246,879	5.5
5,000万円〃 50	171,133,197	141,244,163	5,450,385	3.9
1億円以下計 Total for less than 100 million yen	729,992,525	521,694,716	23,322,361	4.5
1億円超 Over 100 million yen	97,807,974	90,031,722	4,957,944	5.5
5億円〃 500	24,486,503	23,046,982	1,485,307	6.4
10億円〃 1 billion yen	93,815,472	87,605,408	4,854,927	5.5
50億円〃 5	43,229,868	40,510,987	2,531,849	6.2
100億円〃 10	219,110,268	202,935,402	18,893,523	9.3
1億円超計 Total for over 100 million yen	478,450,085	444,130,501	32,723,549	7.4
(再掲) 1億円未満 (Re-grouped) Under 100 million yen	653,932,468	456,328,402	21,093,138	4.6
(再掲) 1億円以上 (Re-grouped) More than 100 million yen	554,510,142	509,496,816	34,952,773	6.9
連結法人 Consolidated corporation	339,342,812	303,201,533	13,699,729	4.5
合 計 Total	1,547,785,422	1,269,026,750	69,745,639	5.5
<業 種 別> By business type				
1 農 林 水 産 業	7,444,281	5,172,628	194,220	3.8
2 鉱 業	4,088,913	3,034,883	487,072	16.0
3 建 設 業	115,398,613	92,416,347	4,929,325	5.3
4 織 維 工 業	3,497,867	2,472,234	134,656	5.4
5 化 学 工 業	55,170,165	49,017,328	3,615,744	7.4
6 鉄 鋼 金 属 工 業	34,904,669	27,738,623	1,323,438	4.8
7 機 械 工 業	75,560,437	61,548,514	4,430,514	7.2
8 食 料 品 製 造 業	37,091,794	28,634,355	1,299,906	4.5
9 出 版 印 刷 業	15,446,481	11,136,291	410,435	3.7
10 そ の 他 の 製 造 業	36,919,275	28,591,437	2,143,296	7.5
11 卸 売 業	240,379,203	197,994,882	5,536,627	2.8
12 小 売 業	145,393,922	110,100,184	3,286,869	3.0
13 料 理 飲 食 旅 館 業	26,014,793	16,422,324	800,614	4.9
14 金 融 保 険 業	72,855,842	67,203,247	7,136,659	10.6
15 不 動 産 業	54,192,665	45,979,208	4,517,917	9.8
16 運 輸 通 信 公 益 事 業	88,259,235	74,976,930	5,880,653	7.8
17 サ ー ビ ス 業	195,824,456	143,386,341	9,917,966	6.9
小 計 Subtotal	1,208,442,610	965,825,756	56,045,911	5.8
18 内 企 業 組 合	139,253	79,713	3,136	3.9
19 Including 医 療 法 人	22,062,719	14,730,323	760,146	5.2
20 連 結 法 人	339,342,812	303,201,533	13,699,729	4.5
合 計 Total	1,547,785,422	1,269,026,750	69,745,639	5.5

1 Agriculture, Forestry and Fisheries

2 Mining

3 Construction

4 Manufacture of textile mill products

5 Manufacture of chemical and allied products

6 Manufacture of iron, steel and metals

7 Machinery

8 Manufacture of food

9 Publishers and printing

10 Miscellaneous manufacturing industries

11 Wholesale trade

12 Retail trade

13 Food and lodging

14 Finance and insurance

15 Real estate

16 Transportation, telecommunication industries in public interest

17 Services

18 Business cooperative

19 Medical corporation

20 Consolidated corporation

(4) 益金処分

Disposition of profit

区 分 Type	支 払 配 当 Dividend-paid	法 人 税 額 等 Amount of corporation tax etc.	地 方 法 人 税 額 Amount of local corporation tax	そ の 他 の 社 外 流 出 Other distributed income	社 内 留 保 Retained income		合 計 Total
					正 plus	負 minus	
	百万円 Million yen	百万円 Million yen	百万円 Million yen	百万円 Million yen	百万円 Million yen	百万円 Million yen	百万円 Million yen
平成25年度 FY2013	17,388,130	10,112,167	-	7,966,530	41,536,408	△ 13,051,523	63,951,711
26 2014	19,242,720	10,581,947	871	8,229,543	45,060,875	△ 13,614,146	69,501,810
27 2015	25,964,789	10,502,532	497,211	10,847,832	51,314,153	△ 16,421,922	82,704,597
28 2016	24,260,381	10,467,553	542,242	8,629,171	50,554,041	△ 14,120,823	80,332,565
29 2017	26,809,139	11,977,170	627,938	10,137,431	53,679,491	△ 15,199,626	88,031,541
30 2018	32,140,794	12,163,776	646,408	11,687,342	54,491,066	△ 14,220,396	96,888,991
<資本金階級別> By capital range							
100万円以下 Less than 1 million yen	18,371	209,228	8,975	148,250	1,269,513	△ 725,274	929,062
100万円超 Over 1 million yen	2,171	23,680	997	13,381	147,443	△ 102,313	85,360
200万円〃 2	88,834	484,808	20,739	294,155	3,204,873	△ 1,716,832	2,376,577
500万円〃 5	634,271	1,052,716	46,498	520,216	5,323,253	△ 2,280,304	5,296,650
1,000万円〃 10	178,424	468,747	20,921	243,204	2,060,382	△ 784,899	2,186,780
2,000万円〃 20	2,770,387	1,267,374	58,604	552,569	4,411,325	△ 1,535,919	7,524,339
5,000万円〃 50	1,046,826	1,121,833	51,672	650,877	4,395,343	△ 1,514,755	5,751,796
1億円以下計 Total for less than 100 million yen	4,739,283	4,628,386	208,407	2,422,651	20,812,132	△ 8,660,296	24,150,564
1億円超 Over 100 million yen	1,676,840	1,102,817	50,492	487,409	2,763,358	△ 1,002,562	5,078,354
5億円〃 500	598,106	322,358	15,289	200,854	824,736	△ 246,772	1,714,571
10億円〃 1 billion yen	1,886,708	1,012,814	50,058	625,485	2,996,903	△ 706,753	5,865,214
50億円〃 5	1,252,505	485,668	23,327	316,936	1,503,397	△ 621,427	2,960,407
100億円〃 10	9,022,778	3,327,493	181,212	4,069,206	11,403,139	△ 1,636,840	26,366,987
1億円超計 Total for over 100 million yen	14,436,936	6,251,150	320,378	5,699,891	19,491,533	△ 4,214,354	41,985,533
(再掲) 1億円未満 (Re-grouped) Under 100 million yen	4,198,168	4,163,507	186,973	2,137,851	19,047,722	△ 7,932,122	21,802,098
(再掲) 1億円以上 (Re-grouped) More than 100 million yen	14,978,051	6,716,029	341,812	5,984,691	21,255,944	△ 4,942,527	44,333,999
連結法人 Consolidated corporation	12,964,575	1,284,241	117,623	3,564,800	14,167,401	△ 1,345,746	30,752,894
合 計 Total	32,140,794	12,163,776	646,408	11,687,342	54,471,066	△ 14,220,396	96,888,991
<業 種 別> By business type							
1 農 林 水 産 業	14,347	38,124	1,683	18,787	212,039	△ 128,067	156,913
2 鉱 業	159,256	22,961	2,557	176,988	323,068	△ 95,582	589,248
3 建 設 業	629,610	981,879	45,347	519,713	3,700,181	△ 817,587	5,059,143
4 織 維 工 業	37,566	24,664	1,203	15,430	105,552	△ 40,695	143,720
5 化 学 工 業	1,472,500	649,834	31,444	392,686	2,543,464	△ 472,246	4,617,681
6 鉄 鋼 金 属 工 業	276,762	255,107	12,180	185,262	1,149,335	△ 285,367	1,593,280
7 機 械 工 業	1,507,912	820,730	39,464	465,035	3,522,993	△ 976,616	5,379,517
8 食 料 品 製 造 業	430,443	266,388	12,127	167,059	802,411	△ 303,878	1,374,551
9 出 版 印 刷 業	250,905	78,047	3,899	88,073	352,399	△ 167,687	605,636
10 そ の 他 の 製 造 業	742,580	425,106	19,931	257,200	1,353,561	△ 539,807	2,258,571
11 卸 売 業	1,450,037	1,147,107	53,565	648,984	4,034,271	△ 1,212,461	6,121,503
12 小 売 業	1,011,596	685,953	31,960	389,140	2,372,948	△ 1,445,061	3,046,536
13 料 理 飲 食 旅 館 業	101,339	163,928	7,323	95,000	758,132	△ 437,144	688,578
14 金 融 保 険 業	4,641,082	1,186,196	70,583	1,445,814	4,361,575	△ 912,584	10,792,664
15 不 動 産 業	935,859	899,795	44,663	480,316	3,586,805	△ 913,746	5,033,693
16 運 輸 通 信 公 益 事 業	1,462,083	1,237,595	57,785	1,052,197	3,444,338	△ 843,935	6,410,062
17 サ ー ビ ス 業	4,052,344	1,996,121	93,072	1,724,857	7,680,592	△ 3,282,186	12,264,800
小 計 Subtotal	19,176,219	10,879,535	528,785	8,122,542	40,303,665	△ 12,874,650	66,136,097
18 内 企 業 組 合	151	573	25	456	3,000	△ 2,117	2,089
19 Including 医 療 法 人	5,661	151,166	6,597	59,704	723,546	△ 297,337	649,337
20 連 結 法 人	12,964,575	1,284,241	117,623	3,564,800	14,167,401	△ 1,345,746	30,752,894
合 計 Total	32,140,794	12,163,776	646,408	11,687,342	54,471,066	△ 14,220,396	96,888,991

(注) 平成26年度及び平成27年度の「法人税額等」には、復興特別法人税を含む。

Note: "Amount of corporation tax etc." includes Amount of special corporate income tax for reconstruction FY2014 and FY2015.

- 1 Agriculture, Forestry and Fisheries
- 2 Mining
- 3 Construction
- 4 Manufacture of textile mill products
- 5 Manufacture of chemical and allied products
- 6 Manufacture of iron, steel and metals
- 7 Machinery
- 8 Manufacture of food

- 9 Publishers and printing
- 10 Miscellaneous manufacturing industries
- 11 Wholesale trade
- 12 Retail trade
- 13 Food and lodging
- 14 Finance and insurance
- 15 Real estate
- 16 Transportation, telecommunication industries in public interest

- 17 Services
- 18 Business cooperative
- 19 Medical corporation
- 20 Consolidated corporation

(5) 交際費等、寄附金、引当金、減価償却費

Entertainment and social expenses, etc., Donation, Reserve fund, and Depreciation cost

区 分 Type	交際費等支出額 Amount of outlay for entertainment and social expenses, etc.	寄附金支出額 Amount of outlay for donation	貸倒引当金 期末残高 Reserve for bad debts balance at the end of period	減価償却費 損金算入額 Amount of depreciation cost included in expense (gross)
	百万円 Million yen	百万円 Million yen	百万円 Million yen	百万円 Million yen
平成25年度 FY2013	3,082,536	698,590	3,645,096	35,716,227
26 2014	3,250,513	710,319	2,282,157	36,734,173
27 2015	3,483,834	790,901	1,758,777	37,975,977
28 2016	3,627,011	1,122,876	2,194,412	38,577,498
29 2017	3,810,413	761,020	1,748,462	38,320,658
30 2018	3,961,874	794,026	1,566,515	40,030,404
<資本金階級別> By capital range				
100万円以下 Less than 1 million yen	342,388	32,372	12,819	1,613,586
100万円超 Over 1 million yen	54,270	1,324	2,499	131,642
200万円〃 2	902,303	24,288	51,095	2,859,133
500万円〃 5	884,602	69,777	148,681	3,777,185
1,000万円〃 10	277,031	21,677	82,634	1,541,351
2,000万円〃 20	402,125	53,889	207,394	3,074,992
5,000万円〃 50	250,642	76,074	223,601	2,947,794
1億円以下計 Total for less than 100 million yen	3,113,361	279,402	728,723	15,945,683
1億円超 Over 100 million yen	136,781	41,777	29,003	1,762,898
5億円〃 500	35,029	9,901	3,436	530,158
10億円〃 1 billion yen	109,545	39,141	15,836	2,035,306
50億円〃 5	43,300	26,411	23,672	1,214,009
100億円〃 10	223,038	118,526	358,283	8,208,258
1億円超計 Total for over 100 million yen	547,693	235,757	430,229	13,750,628
(再掲) 1億円未満 (Re-grouped) Under 100 million yen	3,035,519	252,014	659,568	14,829,390
(再掲) 1億円以上 (Re-grouped) More than 100 million yen	625,534	263,144	499,384	14,866,921
連結法人 Consolidated corporation	300,820	278,868	407,562	10,334,093
合 計 Total	3,961,874	794,026	1,566,515	40,030,404
<業 種 別> By business type				
1 農 林 水 産 業	19,973	4,625	1,826	309,254
2 鉱 業	6,298	1,762	2,818	205,129
3 建 設 業	780,175	38,282	67,222	1,773,448
4 織 維 工 業	9,807	1,341	4,138	97,777
5 化 学 工 業	98,775	41,824	28,466	1,618,514
6 鉄 鋼 金 属 工 業	85,098	12,913	28,963	955,659
7 機 械 工 業	138,045	27,742	45,242	2,503,079
8 食 料 品 製 造 業	62,250	13,675	18,029	917,423
9 出 版 印 刷 業	49,801	10,100	11,334	364,278
10 そ の 他 の 製 造 業	101,015	18,755	33,514	1,024,019
11 卸 売 業	423,245	45,315	212,854	1,658,136
12 小 売 業	265,885	30,139	65,940	1,783,457
13 料 理 飲 食 旅 館 業	111,111	11,647	5,354	674,111
14 金 融 保 險 業	123,647	67,517	446,394	1,705,705
15 不 動 産 業	268,283	40,202	33,483	2,251,593
16 運 輸 通 信 公 益 事 業	184,776	33,415	38,830	5,446,882
17 サ ー ビ ス 業	932,869	115,907	114,546	6,407,849
小 計 Subtotal	3,661,054	515,158	1,158,953	29,696,311
18 内 { 企 業 組 合	530	32	60	3,659
19 Including { 医 療 法 人	98,705	16,867	12,047	649,903
20 連 結 法 人	300,820	278,868	407,562	10,334,093
合 計 Total	3,961,874	794,026	1,566,515	40,030,404

1 Agriculture, Forestry and Fisheries

2 Mining

3 Construction

4 Manufacture of textile mill products

5 Manufacture of chemical and allied products

6 Manufacture of iron, steel and metals

7 Machinery

8 Manufacture of food

9 Publishers and printing

10 Miscellaneous manufacturing industries

11 Wholesale trade

12 Retail trade

13 Food and lodging

14 Finance and insurance

15 Real estate

16 Transportation, telecommunication industries in public interest

17 Services

18 Business cooperative

19 Medical corporation

20 Consolidated corporation

4 法人税

(6) 所得階級別法人数

Number of corporations by income range

区 分 Type	欠損法人数 Number of corporations in deficit	利 益 計 上					
		100万円以下 Less than 1 million yen	100万円超 Over 1 million yen	200万円超 Over 2 million yen	300万円超 Over 3 million yen	500万円超 Over 5 million yen	1,000万円超 Over 10 million yen
	社 Number	社 Number	社 Number	社 Number	社 Number	社 Number	社 Number
平成25年度 FY2013	1,762,007	245,555	103,987	66,979	87,132	110,291	80,288
26 2014	1,728,766	256,598	108,096	70,845	94,935	120,042	87,605
27 2015	1,690,241	262,860	115,002	76,802	102,357	132,065	96,786
28 2016	1,688,824	265,610	119,804	80,195	106,871	137,227	100,280
29 2017	1,686,523	269,153	123,087	83,008	110,036	143,142	105,849
30 2018	1,692,016	268,870	125,157	85,038	114,081	149,009	110,381
< 資本金階級別 >							
By capital range							
100万円以下 Less than 1 million yen	262,906	61,095	23,230	14,346	17,692	19,438	10,536
100万円超 Over 1 million yen	42,921	8,939	3,814	2,550	3,012	3,119	1,534
200万円〃 2	764,738	124,256	57,058	38,058	48,707	57,231	33,868
500万円〃 5	446,123	57,235	29,485	21,231	30,894	45,130	37,926
1,000万円〃 10	75,409	9,048	5,710	4,300	6,543	11,043	11,426
2,000万円〃 20	71,732	6,860	4,589	3,598	5,748	10,237	11,467
5,000万円〃 50	23,581	1,184	868	770	1,198	2,276	2,972
1億円以下計 Total for less than 100 million yen	1,687,410	268,617	124,754	84,853	113,794	148,474	109,729
1億円超 Over 100 million yen	3,267	203	174	138	252	453	572
5億円〃 500	346	26	7	8	14	29	31
10億円〃 1 billion yen	641	19	119	10	13	34	46
50億円〃 5	161	2	31	8	3	3	3
100億円〃 10	191	3	72	21	5	16	-
1億円超計 Total for over 100 million yen	4,606	253	403	185	287	535	652
(再掲) 1億円未満 (Re-grouped) Under 100 million yen	1,682,897	268,450	124,641	84,734	113,625	148,124	109,232
(再掲) 1億円以上 (Re-grouped) More than 100 million yen	9,119	420	516	304	456	885	1,149
合 計 Total	1,692,016	268,870	125,157	85,038	114,081	149,009	110,381
< 業 種 別 >							
By business type							
1 農 林 水 産 業	20,792	3,071	1,376	961	1,325	1,968	1,359
2 鉱 業	2,069	232	99	82	125	171	158
3 建 設 業	246,315	48,030	24,120	16,898	23,093	29,826	21,921
4 織 維 工 業	7,405	674	342	210	309	359	252
5 化 学 工 業	19,674	1,892	991	754	1,040	1,558	1,465
6 鉄 鋼 金 属 工 業	27,561	3,150	2,006	1,495	2,270	3,275	2,829
7 機 械 工 業	43,660	5,099	2,895	2,314	3,139	4,700	4,204
8 食 料 品 製 造 業	30,225	2,979	1,315	925	1,123	1,570	1,241
9 出 版 印 刷 業	22,883	2,214	972	614	714	963	730
10 そ の 他 の 製 造 業	56,015	6,826	3,226	2,215	2,999	3,858	2,899
11 卸 売 業	143,377	21,743	9,427	6,368	8,558	12,086	10,586
12 小 売 業	227,178	29,554	12,910	8,293	10,705	12,433	7,762
13 料 理 飲 食 旅 館 業	94,064	11,664	4,651	2,824	3,590	4,184	2,731
14 金 融 保 険 業	29,398	5,782	2,504	1,473	1,736	2,023	1,420
15 不 動 産 業	189,373	35,540	17,441	12,194	16,231	21,324	14,746
16 運 輸 通 信 公 益 事 業	53,197	8,398	3,931	2,634	3,797	5,378	4,659
17 サ ー ビ ス 業	478,830	82,022	36,951	24,784	33,327	43,333	31,419
合 計 Total	1,692,016	268,870	125,157	85,038	114,081	149,009	110,381
18 内 企 業 組 合	851	217	92	30	61	48	37
19 Including { 医 療 法 人	26,497	2,312	1,800	1,559	2,932	5,448	5,225

(注) 連結法人を除く。
Note: Excluding Consolidated corporation.

- 1 Agriculture, Forestry and Fisheries
- 2 Mining
- 3 Construction
- 4 Manufacture of textile mill products
- 5 Manufacture of chemical and allied products
- 6 Manufacture of iron, steel and metals
- 7 Machinery
- 8 Manufacture of food

- 9 Publishers and printing
- 10 Miscellaneous manufacturing industries
- 11 Wholesale trade
- 12 Retail trade
- 13 Food and lodging
- 14 Finance and insurance
- 15 Real estate
- 16 Transportation, telecommunication industries in public interest

- 17 Services
- 18 Business cooperative
- 19 Medical corporation

法人数 Corporations in profit							区分 Type	
2,000万円超 Over 20 million yen	5,000万円超 Over 50 million yen	1億円超 Over 100 million yen	2億円超 Over 200 million yen	5億円超 Over 500 million yen	10億円超 Over 1 billion yen	合計 Total		
社 Number 66,909	社 Number 27,663	社 Number 15,197	社 Number 10,479	社 Number 3,847	社 Number 4,006	社 Number 822,333	平成25年度	FY2013
72,332	29,880	16,246	11,008	3,749	4,179	875,515	26	2014
80,714	33,486	18,186	11,713	4,243	4,397	938,611	27	2015
84,484	34,770	18,739	12,514	4,398	4,764	969,656	28	2016
89,100	37,293	20,778	13,850	4,965	5,446	1,005,707	29	2017
92,943	38,610	22,014	14,661	5,262	5,500	1,031,526	30	2018
							<資本金階級別>	
							By capital range	
6,280	1,725	747	377	83	30	155,579	100万円以下	Less than 1 million yen
783	159	65	30	4	4	24,013	100万円超	More than 1 million yen
18,513	4,284	1,404	496	113	43	384,031	200万円〃	2
32,696	11,835	5,505	2,539	531	272	275,279	500万円〃	5
12,968	5,938	2,921	1,333	235	109	71,574	1,000万円〃	10
15,597	9,354	6,059	3,837	957	426	78,729	2,000万円〃	20
4,923	4,145	3,779	3,610	1,469	1,016	28,210	5,000万円〃	50
91,760	37,440	20,480	12,222	3,392	1,900	1,017,415	1億円以下計	Total for less than 100 million yen
978	954	1,179	1,758	1,116	1,178	8,955	1億円超	Over 100 million yen
90	83	114	265	270	355	1,292	5億円〃	500
100	108	205	336	378	1,084	2,452	10億円〃	1 billion yen
12	12	18	42	55	371	560	50億円〃	5
3	13	18	38	51	612	852	100億円〃	10
1,183	1,170	1,534	2,439	1,870	3,600	14,111	1億円超計	Total for over 100 million yen
90,756	36,454	19,523	11,016	2,803	1,373	1,010,731	(再掲) 1億円未満	(Re-grouped) Under 100 million yen
2,187	2,156	2,491	3,645	2,459	4,127	20,795	(再掲) 1億円以上	(Re-grouped) More than 100 million yen
92,943	38,610	22,014	14,661	5,262	5,500	1,031,526	合計	Total
							<業種別>	
							By business type	
1,032	313	172	101	12	13	11,703	農 林 水 産 業	1
209	94	75	35	16	30	1,326	鉱 産 業	2
17,397	6,556	3,099	1,577	464	389	193,370	建 設 業	3
257	131	65	52	22	14	2,687	織 維 工 業	4
1,747	993	674	566	285	472	12,437	化 学 工 業	5
2,949	1,371	803	593	250	188	21,179	鉄 鋼 金 属 工 業	6
4,367	2,225	1,490	1,209	506	584	32,732	機 械 工 業	7
1,318	650	465	363	144	169	12,262	食 料 品 製 造 業	8
680	314	217	149	50	61	7,678	出 版 印 刷 業	9
2,852	1,184	811	515	216	210	27,811	そ の 他 の 製 造 業	10
10,452	5,348	3,512	2,441	874	754	92,149	卸 売 業	11
5,826	2,308	1,271	876	357	446	92,741	小 売 業	12
2,096	800	401	290	82	93	33,406	料 理 飲 食 旅 館 業	13
1,054	550	422	331	199	340	17,834	金 融 保 險 業	14
11,210	4,143	2,227	1,353	355	401	137,165	不 動 産 業	15
4,515	2,009	1,146	927	322	371	38,087	運 輸 通 信 公 益 事 業	16
24,982	9,621	5,164	3,283	1,108	965	296,959	サ ー ビ ス 業	17
92,943	38,610	22,014	14,661	5,262	5,500	1,031,526	合計	Total
18	9	3	1	-	-	516	企 業 組 合	} 内 Including
4,624	1,543	819	435	101	22	26,820	医 療 法 人	

(7) 資本金階級別の同非別、青白別、組織区分別法人数

Number of corporations by capital range and by classification classification of family-/non-family corporation, by classification of blue/white return, by organization type

区 分 Type	法人数 Number of corporations	同 非 区 分 Classification by family or non-family			青 白 区 分 Classification by blue returns or white returns	
		特定同族会社 Specific Family corporations	同族会社 Family corporations	非同族会社 Non-family corporations	青 色 Blue returns	白 色 White returns
<資本金階級別> By capital range	社 Number	社 Number	社 Number	社 Number	社 Number	社 Number
100 万円以下 Less than 1 million yen	418,485	-	396,598	21,887	412,336	6,149
100 万円超 Over 1 million yen	66,934	2	64,430	2,502	66,224	710
200 万円 " 2	1,148,769	-	1,132,791	15,978	1,140,490	8,279
500 万円 " 5	721,402	-	696,412	24,990	717,495	3,907
1,000 万円 " 10	146,983	-	137,388	9,595	146,433	550
2,000 万円 " 20	150,461	2	139,215	11,244	149,995	466
5,000 万円 " 50	51,791	12	47,746	4,033	51,609	182
1 億円 " 100	12,222	3,556	6,651	2,015	12,170	52
5 億円 " 500	1,638	297	856	485	1,632	6
10 億円 " Over 1 billion yen	3,093	291	1,749	1,053	3,062	31
50 億円 " 5	721	30	368	323	712	9
100 億円 " 10	1,043	34	459	550	1,017	26
合 計 Total	2,723,542	4,224	2,624,663	94,655	2,703,175	20,367

区 分 Type	法人数 Number of corporations	組 織 区 分 Type of organization				
		株式会社 Joint stock company	合名会社 Unlimited partnership	合資会社 Limited partnership	合同会社 Limited liability company	その他 Other corporations
<資本金階級別> By capital range	社 Number	社 Number	社 Number	社 Number	社 Number	社 Number
100 万円以下 Less than 1 million yen	418,485	316,227	2,055	8,050	71,779	20,374
100 万円超 Over 1 million yen	66,934	55,113	386	1,962	7,134	2,339
200 万円 " 2	1,148,769	1,122,741	479	2,510	14,980	8,059
500 万円 " 5	721,402	696,750	277	1,141	3,784	19,450
1,000 万円 " 10	146,983	139,280	74	264	230	7,135
2,000 万円 " 20	150,461	142,171	61	207	236	7,786
5,000 万円 " 50	51,791	50,046	15	29	189	1,512
1 億円 " 100	12,222	11,521	5	-	82	614
5 億円 " 500	1,638	1,561	3	-	13	61
10 億円 " Over 1 billion yen	3,093	2,841	7	2	8	235
50 億円 " 5	721	645	5	-	2	69
100 億円 " 10	1,043	912	2	-	3	126
合 計 Total	2,723,542	2,539,808	3,369	14,165	98,440	67,760

(注) 連結法人を除く。

Note: Excluding Consolidated corporation

(8) 業種別、資本金階級別法人数

Numbers of corporations by business type and by capital range

業種 Business type	資本金階級 Capital range		500 万円以下 Less than 5 million yen		500 万円超 Over 5 million yen		1000 万円超 Over 10 million yen		1 億円超 Over 100 million yen		1 0 億円超 Over 1 billion yen		合 計 Total	
	法人数 Corporations in operation	構成比 Component ratio	法人数 Corporations in operation	構成比 Component ratio	法人数 Corporations in operation	構成比 Component ratio	法人数 Corporations in operation	構成比 Component ratio	法人数 Corporations in operation	構成比 Component ratio	法人数 Corporations in operation	構成比 Component ratio	法人数 Corporations in operation	構成比 Component ratio
<業 種 別> By business type	社 Number	%	社 Number	%	社 Number	%	社 Number	%	社 Number	%	社 Number	%	社 Number	%
1 農 林 水 産 業	23,451	1.4	5,892	0.8	3,059	0.9	87	0.6	6	0.1	32,495	1.2		
2 鉱 業	1,125	0.1	1,153	0.2	1,039	0.3	29	0.2	49	1.0	3,395	0.1		
3 建 設 業	277,376	17.0	97,948	13.6	63,567	18.2	601	4.3	193	4.0	439,685	16.1		
4 織 維 工 業	3,975	0.2	4,107	0.6	1,935	0.6	52	0.4	23	0.5	10,092	0.4		
5 化 学 工 業	11,651	0.7	11,090	1.5	8,224	2.4	741	5.3	405	8.3	32,111	1.2		
6 鉄 鋼 金 属 工 業	23,042	1.4	16,917	2.3	8,248	2.4	390	2.8	143	2.9	48,740	1.8		
7 機 械 工 業	34,580	2.1	25,897	3.6	14,386	4.1	1,020	7.4	509	10.5	76,392	2.8		
8 食 料 品 製 造 業	21,637	1.3	12,815	1.8	7,499	2.1	391	2.8	145	3.0	42,487	1.6		
9 出 版 印 刷 業	14,154	0.9	11,491	1.6	4,716	1.4	166	1.2	34	0.7	30,561	1.1		
10 そ の 他 の 製 造 業	44,110	2.7	27,489	3.8	11,631	3.3	436	3.1	160	3.3	83,826	3.1		
11 卸 売 業	98,055	6.0	90,986	12.6	44,237	12.7	1,822	13.1	426	8.8	235,526	8.6		
12 小 売 業	207,964	12.7	86,296	12.0	24,842	7.1	601	4.3	216	4.4	319,919	11.7		
13 料 理 飲 食 旅 館 業	91,840	5.6	26,206	3.6	9,084	2.6	235	1.7	105	2.2	127,470	4.7		
14 金 融 保 険 業	31,369	1.9	8,901	1.2	4,994	1.4	954	6.9	1,014	20.9	47,232	1.7		
15 不 動 産 業	204,330	12.5	86,545	12.0	34,397	9.8	1,013	7.3	253	5.2	326,538	12.0		
16 運 輸 通 信 公 益 事 業	37,727	2.3	29,643	4.1	22,234	6.4	1,188	8.6	492	10.1	91,284	3.3		
17 サ ー ビ ス 業	507,802	31.1	178,026	24.7	85,143	24.4	4,134	29.8	684	14.1	775,789	28.5		
合 計 Total	1,634,188	100.0	721,402	100.0	349,235	100.0	13,860	100.0	4,857	100.0	2,725,293	100.0		
18 内 { 企 業 組 合	1,032	0.1	178	0.0	156	0.0	1	0.0	-	-	1,367	0.1		
19 { 医 療 法 人	20,301	1.2	17,134	2.4	15,350	4.4	526	3.8	6	0.1	53,317	2.0		

(注) 連結法人を除く。

Note: Excluding Consolidated corporation

1 Agriculture, Forestry and Fisheries

2 Mining

3 Construction

4 Manufacture of textile mill products

5 Manufacture of chemical and allied products

6 Manufacture of iron, steel and metals

7 Machinery

8 Manufacture of food

9 Publishers and printing

10 Miscellaneous manufacturing industries

11 Wholesale trade

12 Retail trade

13 Food and lodging

14 Finance and insurance

15 Real estate

16 Transportation, telecommunication industries in public interest

17 Services

18 Business cooperative

19 Medical corporation

5 相続税

統計表を見る方のために

1 利用上の注意

この章は、平成30年中に相続が開始した被相続人から、相続、遺贈又は相続時精算課税に係る贈与により財産を取得した者の令和元年10月31日までの申告又は処理（更正、決定等）による事績を、全数調査の方法で調査・集計したものである。

ただし、「5-1 申告・課税状況」の「(4) 課税状況における申告又は処理の別」及び「(5) 加算税の状況」については、平成30年中に相続が開始した被相続人から、相続、遺贈又は相続時精算課税に係る贈与により財産を取得した者（同一被相続人から財産を取得した者全員の差引税額がない場合を除く。）について、令和元年10月31日までの申告又は処理による課税事績を調査・集計し、また、平成29年以前に相続、遺贈又は相続時精算課税に係る贈与により財産を取得した者についての申告又は処理による課税事績についても調査・集計している。

2 用語の説明（平成30年分）

この章における用語の意義は、次のとおりである。

- (1) 相続時精算課税適用財産価額 相続時精算課税適用者に特定贈与者である被相続人から相続時精算課税に係る贈与によって取得した財産がある場合、相続税の課税価格に加算されるその贈与された財産の価額をいう。
- (2) 暦年課税分贈与財産価額 相続人等に相続開始前3年以内に被相続人から暦年課税に係る贈与によって取得した財産がある場合、相続税の課税価格に加算されるその贈与された財産の価額をいう。
- (3) 2割加算額 相続人等の中に被相続人の一親等の血族及び配偶者以外の者等一定の者がいる場合、その相続人等の相続税額に加算されるその相続税額の20%に相当する金額をいう。
- (4) 農地等納税猶予税額 相続人が農地等を相続して継続して農業を営む場合に、相続税額から農業投資価格に基づき計算された相続税額を差引いた残額の相続税の納税が猶予され、その猶予される金額をいう（措置法第70条の6）。
- (5) 株式等納税猶予税額 中小企業における経営の承継の円滑化に関する法律の認定を都道府県知事から受ける非上場会社の後継者である相続人等（経営承継相続人等）が、被相続人から当該非上場会社の株式等を相続等により一定期間内に取得をし、その会社を運営していく場合には、経営承継相続人等が納付すべき相続税のうち、その株式等（一定の部分に限る。）に係る課税価格の80%に対応する相続税の納税が猶予され、その猶予される相続税額をいう（措置法第70条の7の2）。
- (6) 特例株式等納税猶予税額 中小企業における経営の承継の円滑化に関する法律の認定を都道府県知事から受ける非上場会社の後継者である相続人等（特例経営承継相続人等）が、被相続人から非上場株式会社の株式等を相続等により取得をし、その会社を運営していく場合には、特例経営承継相続人等が納付すべき相続税のうち、その株式等に係る課税価格に対応する相続税の納税が猶予され、その猶予される相続税額をいう（措置法第70条の7の6）。
- (7) 山林納税猶予税額 相続人等が、相続等により、市町村長等の認定を受けた一定の要件を満たす森林経営計画の区域内にある山林を被相続人から取得し、自ら山林経営を行う場合に、その相続人等が納付すべき相続税のうち、その山林に係る課税価格の80%に対応する相続税の納税が猶予され、その猶予される金額をいう（旧措置法第70条の6の4、措置法第70条の6の6）。
- (8) 医療法人持分納税猶予税額 相続人等が、相続等により、医療法人の持分を被相続人から取得し、その医療法人が相続税の申告期限において認定医療法人である場合に、その相続人等が納付すべき相続税のうち、その医療法人の持分に係る課税価格に対応する相続税の納税が猶予され、その猶予される金額をいう（旧措置法第70条の7の8、措置法第70条の7の12）。

3 相続税の税率等（平成30年分）

法定相続分に応ずる取得金額	1,000万円以下	3,000万円以下	5,000万円以下	1億円以下	2億円以下	3億円以下	6億円以下	6億円超
税率	10%	15%	20%	30%	40%	45%	50%	55%
控除額	—	50万円	200万円	700万円	1,700万円	2,700万円	4,200万円	7,200万円

（使用方法） 法定相続分に応ずる取得金額×税率－控除額＝相続税の総額の基となる税額

4 相続税の主な諸控除

- (1) 遺産に係る基礎控除 3,000万円と600万円に法定相続人数を乗じて算出した金額との合計額が控除される。
- (2) 税額控除 相続税額から控除される金額で、次の種類がある。
 - イ 暦年課税分贈与税額控除 暦年課税分贈与財産価額がある場合、その贈与を受けた財産に対し課税された贈与税の税額に相当する金額が相続税額から控除される。
 - ロ 配偶者の税額軽減 配偶者の租税負担を軽減するためのもので、課税価格の合計額の配偶者の法定相続分相当額（その金額より1億6,000万円の方が大きい場合は1億6,000万円）と配偶者の課税価格（実際取得額）とのうち、いずれか少ない金額に対応する税額が、配偶者の相続税額から控除される。ただし、この軽減の対象となる財産には、相続税の納税義務者により仮装又は隠蔽されていた財産は含まれない。
 - ハ 未成年者控除 未成年者の租税負担を軽減するためのもので、相続人が満20歳未満の法定相続人である場合に、その相続人が満20歳になるまでの年数1年につき10万円の割で計算した金額が相続税額から控除される。
 - ニ 障害者控除 障害者の租税負担を軽減するためのもので、相続人が障害者でかつ法定相続人である場合に、その障害者が満85歳になるまでの年数1年につき10万円（特別障害者の場合には20万円）の割で計算した金額が、相続税額から控除される。
 - ホ 相次相続控除 被相続人が、今回の相続開始前10年以内に開始した相続により相続税を納付している場合に、前回算出された相続税額に一定の割合を乗じて算出された金額が、相続税額から控除される。
- (3) 相続時精算課税分贈与税額控除 相続時精算課税適用財産がある場合、その贈与を受けた財産に対し課税された贈与税の税額に相当する金額が相続税額から控除される。
- (4) 医療法人持分税額控除 相続等により、医療法人の持分を被相続人から取得した場合に、その医療法人が相続開始の時において認定医療法人であり、かつ、相続人等が相続開始の時から相続税の申告期限までの間に、認定医療法人の持分の全部又は一部を放棄したときは、放棄した持分に相当する相続税額がその相続人等の相続税額から控除される（旧措置法第70条の7の9、措置法第70条の7の13）。

5 Inheritance Tax

For the people who use the statistical tables

1 Notes on use

This section shows the taxation statistics for persons who acquire property from ancestors through inheritance, bequest or gifts under the taxation system for settlement at time of inheritance for which the said inheritances commenced during 2018 based upon returns filed or cases processed through October 31, 2019 by complete survey.

However, the tables of “(4) Statistics of filing returns or cases processed of Statistics of taxation” and “(5) Statistics of additional tax” in “5-1 Statistics of filing returns and Statistics of Taxation” were shows the taxation statistics for persons who acquire property from ancestors through inheritance, bequest or gifts under the taxation system for settlement at time of inheritance for which the said inheritances commenced during 2018 (excluding cases when all persons acquiring property from the same ancestors have no taxation balance) based upon returns filed or cases processed through October 31, 2019 and also shows the taxation statistics for persons who acquire property from ancestors through inheritance, bequest or gifts under the taxation system for settlement at time of inheritance for which the said inheritances commenced before 2017 based upon returns filed or cases processed.

2 Terminology (for 2018)

The following terms in this section mean as follows.

- (1) Donated property value (taxation system for settlement at the time of inheritance)
The value of donated property added to the taxable value of inheritance tax when property was donated to heirs by the bequeathing party under the taxation system for settlement at the time of inheritance.
- (2) Donated property value (calendar-year taxation)
The value of donated property added to the taxable value of inheritance tax when property was donated to heirs by the bequeathing party within three years before the start of inheritance.
- (3) 20% additional tax
When an heir other than a blood relative of first degree kinship or a spouse is included among heirs, an amount equal to 20% of the inheritance tax of the heir is added to the amount.
- (4) Tax Payment Postponement Amounts for Farmlands, etc.
Refers to the amounts for which payments are postponed in cases when heirs inherit farmlands, etc. and continue to engage in farming, and payment is postponed for the amounts of the inheritance tax remaining after deductions from the inheritance tax of the amounts of inheritance tax calculated on the basis of the value of the farmland upon agricultural investment(Special Taxation Measure Law Sec.70.6).
- (5) Deferred tax amount on stocks, etc.
In the event that heirs, etc. who are the successors of an unlisted company that obtains approval from prefectural governors under the Act on Facilitation of Succession of Management of Small and Medium Sized Enterprises (heirs or devisees succeeding to business) acquire stocks, etc. of the relevant unlisted company from the decedent through inheritance or bequest, in a certain period of time and continue to manage the company, payment of the inheritance tax that corresponds to 80% of the taxable price of the stocks, etc. (limited to a certain part), which is a part of the inheritance tax that the heirs or the devisees succeeding to business shall pay, will be deferred. This term refers to the amount of inheritance tax to be deferred (Special Taxation Measure Law Sec. 70. 7. 2).
- (6) Special deferred tax amount of stocks, etc.
In the event that heirs who are the successors of an unlisted company that obtains approval from prefectural governors under the Act on Facilitation of Succession of Management of Small and Medium Sized Enterprises (special heirs or devisees succeeding to business) acquire stocks, etc. of the relevant unlisted company from the decedent through inheritance or bequest and continue to manage the company, payment of the inheritance tax that corresponds to the taxable price of the relevant stocks, etc., which is a part of the inheritance tax that the special heirs or devisees succeeding to business shall pay, will be deferred. This term refers to the amount of inheritance tax to be deferred (Special Taxation Measure Law Sec. 70. 7. 6).
- (7) Tax Payment Postponement Amount for Mountains and Forests
Refers to a tax amount which is equivalent to 80 percent of inheritance tax on mountains and forests imposed on an heir, etc. and of which the payment may be postponed when the heir, etc. acquires the mountains and forests from an inheritee through inheritance and manages the forest operations him/herself and such mountains and forests are located within forest management planning areas which fulfill certain requirements and are approved by the head of the municipal government(Special Taxation Measure Law Sec.70.6.6 Special Taxation Measure Old Law Sec.70.6.4).
- (8) Tax Payment Postponement Amount for Interests in Medical Corporations
Refers to the amount for which payment is postponed in cases when heirs, etc. acquire interests in medical corporations from ancestors through inheritance, etc., and the medical corporations are authorized medical corporations as of the due date of inheritance tax declaration, and payment is postponed for the inheritance tax corresponding to the taxable amount pertaining to interests in the medical corporations among the inheritance tax required to be paid by the heirs, etc.(Special Taxation Measure Law Sec.70.7.12 Special Taxation Measure Old Law Sec.70.7.8).

3 Tax rate of inheritance tax, etc. (for 2018)

Value of properties acquired according to legal portion of legacy	Less than 10 million yen	Less than 30 million yen	Less than 50 million yen	Less than 100 million yen	Less than 200 million yen	Less than 300 million yen	Less than 600 million yen	Over 600 million yen
Tax rate	10%	15%	20%	30%	40%	45%	50%	55%
Amount of deduction	Million yen -	Million yen 0.5	Million yen 2.0	Million yen 7.0	Million yen 17.0	Million yen 27.0	Million yen 42.0	Million yen 72.0

(Method of use) Value of properties acquired according to legal portion of legacy × Tax Rate — Amount of deduction
= Amount of tax for the base of gross inheritance tax

4 Major deductions for inheritance tax

- (1) Basic exemption for bequest
Total amount of 30 million yen plus 6 million yen multiplied by the number of legal heirs is exempted.
- (2) Tax credit
This is the amount which is deducted from the amount of inheritance tax. There are the following types of tax credit.
 - (a) Gift tax credit
(calendar-year taxation) In cases of donated property value (calendar-year taxation), the amount of gift tax levied on the donated property is deducted from the amount of inheritance tax.
 - (b) Reduction of inheritance tax for spouse
In order to reduce tax burdens of spouses, the amount of tax corresponding to the smaller of the following taxable values is deducted from the amount of inheritance tax of a spouse: the taxable value corresponding to the legal portion of legacy of the spouse (the maximum is limited to 160 million yen) or the taxable value (the value actually acquired) of the spouse.
However, the properties subject to this reduction do not include properties disguised or hidden by taxpayers.
 - (c) Tax credit for minor
This is for the purpose of reducing tax burdens of minors. When a legal heir is under 20 years of age, 100,000 yen multiplied by the number of years before the age of the heir reaches 20 is deducted from the amount of inheritance tax.
 - (d) Tax credit for handicapped person
This is for the purpose of reducing tax burdens of handicapped persons. When an heir is a handicapped person and legal heir, 100,000 yen (200,000 yen in the case of heavily handicapped person) multiplied by the number of years before the age of the heir reaches 85 is deducted from the amount of inheritance tax.
 - (e) Successive inheritance tax credit
When an heir has been paying the inheritance tax by the preceding inheritance which started within ten years before the current inheritance starts, a certain percentage of the amount of former inheritance tax is deducted from the amount of current inheritance tax.
- (3) Amount of deduction of gift tax (taxation system for settlement at the time of inheritance)
In cases of donated property value (taxation system for settlement at time of inheritance), the amount of gift tax levied on the donated property is deducted from the amount of inheritance tax.
- (4) Amount of tax credit for interests in medical corporations
On the acquisition of interests in medical corporations from ancestors through inheritance, etc., when the medical corporations are authorized medical corporations at the commencement of inheritance, and heirs, etc. renounce part or all of the interest in the authorized medical corporations during the period from the commencement of inheritance until the due date of inheritance tax declaration, the amount of inheritance tax equivalent to the interest renounced is deducted from the amount of inheritance tax to be paid by the heirs, etc.(Special Taxation Measure Law Sec.70.7.13 Special Taxation Measure Old Law Sec.70.7.9).

5-1 申告・課税状況
Statistics of filing returns and Statistics of Taxation

(1) 申告・課税状況
Statistics of filing returns and Statistics of Taxation

区分 Type	申告状況 Statistics of filing returns		課税状況 Statistics of taxation		
	相続人の数 Number of heirs	金額 Amount of money	相続人の数 Number of heirs	金額 Amount of money	
	人 Person	百万円 Million yen	人 Person	百万円 Million yen	
取得財産価額 Value of properties acquired	364,977	19,378,635	298,896	17,348,031	
相続時精算課税 Donated property value (taxation system for settlement at the time of inheritance)	8,802	230,614	7,951	220,013	
債務控除額 Amount of deduction of liabilities	214,175	1,769,291	174,303	1,440,307	
暦年課税分贈与財産価額 Donated property value (calendar-year taxation)	40,867	146,489	37,121	136,241	
課税価額 Taxable amount	365,440	17,986,447	300,241	16,263,978	
相続税額 Amount of inheritance tax	算出税額 Calculated amount of tax	315,925	2,821,032	299,076	2,750,058
	2割加算額 20% additional tax	41,960	52,743	41,505	52,656
	計 Total	315,925	2,873,775	299,076	2,802,714
税額控除 Tax credit	暦年課税分贈与税 Gift tax (calendar-year taxation)	10,856	10,137	10,335	9,702
	配偶者 Spouse	51,221	608,261	41,850	540,691
	未成年者 Minors	2,886	1,149	1,880	850
	障害者 Handicapped persons	13,787	18,301	8,347	13,555
	相次相続 Successive inheritance	11,092	41,281	9,082	30,047
	外国税額 Foreign tax	82	1,411	66	1,278
	計 Total	85,238	680,540	67,909	596,123
差引税額 Amount of tax after deduction			258,931	2,206,590	
相続時精算課税分 贈与税額控除額 Amount of deduction of gift tax (taxation system for settlement at time of inheritance)			2,170	15,964	
医療法人持分税額控除額 Amount of tax credit for interests in medical corporations			21	2,548	
小計 Subtotal			258,574	2,188,078	
農地等納税猶予税額 Amount for tax payment postponed for agricultural land			1,461	46,659	
株式等納税猶予税額 Deferred tax amount on stocks, etc.			41	2,560	
特例株式等納税猶予税額 Special deferred tax amount of stocks, etc.			481	29,431	
山林納税猶予税額 Amount for tax payment postponed for mountains and forests			-	-	
医療法人持分納税猶予税額 Amount for tax payment postponed for interests in medical corporations			28	928	
申告納税額 Amount of self-assessment inheritance tax	納付税額 Amount of tax payment		258,236	2,110,397	
	還付税額 Amount of refund		638	1,891	
災害減免法第4条による免除税額 Amount of exemption of tax by "Disaster Exemption Act to Sec. 4"			-	-	
遺産に係る基礎控除額 Amount of basic exemption for bequest	149,481	7,015,452	116,341	5,424,078	

調査対象等： 「申告状況」は、平成30年中に相続が開始した被相続人から、相続、遺贈又は相続時精算課税に係る贈与により財産を取得した者について、令和元年10月31日までの申告又は処理（更正、決定等）による事績を「申告書、決議書等」に基づいて作成した。
「課税状況」は、平成30年中に相続が開始した被相続人から、相続、遺贈又は相続時精算課税に係る贈与により財産を取得した者（同一被相続人から財産を取得した者全員の差引税額がない場合を除く。）について、令和元年10月31日までの申告又は処理（更正、決定等）による事績を「申告書、決議書等」に基づいて作成した。

- (注) 1 「遺産に係る基礎控除額」欄の人員は、被相続人の数である。
2 外書は、災害減免法第6条の適用を受けた人員及び被害を受けた部分の価額を示す。
3 「相続人の数」欄の「実」は、実人員を示す。

Subject of survey, etc.:
This table for statistics of filing returns is prepared based on "Returns, resolutions, etc." which describe the returns filed or cases processed (corrections or determinations, etc.) through October 31, 2019 with respect to persons who acquire property from ancestors through inheritance, bequest or gifts under the taxation system for settlement at the time of inheritance for which the said inheritances commenced during 2018.
This table for statistics of taxation is prepared based on "Returns, resolutions, etc." which describe the returns filed or cases processed (corrections or determinations, etc.) through October 31, 2019 with respect to persons who acquire property from ancestors through inheritance, bequest or gifts under the taxation system for settlement at the time of inheritance for which the said inheritances commenced during 2018(excluding cases when all persons acquiring property from the same ancestors have no taxation balance).

- Note : 1 The number of persons in the column "Amount of basic deduction for bequest" represents the number of ancestors.
2 "Excluding" shows number of taxpayer who applied for "Disaster Exemption Act to Sec. 6" and the amount of a part of the damage of "Disaster Exemption Act to Sec. 6".
3 "Actual" in the column of "Number of heirs" means actual number.

(2) 課税状況の累年比較

Yearly comparison of statistics of taxation

区 Type	申告状況 Statistics of filing returns					課税状況 Statistics of taxation				
	課税価格 Taxable amount		相続税額 Amount of inheritance tax	税額控除 Amount of tax credit	被相続人の数 Number of ancestors	課税価格 Taxable amount		相続税額 Amount of inheritance tax	税額控除 Amount of tax credit	被相続人の数 Number of ancestors
	相続人の数 Number of heirs	金額 Amount of money				相続人の数 Number of heirs	金額 Amount of money			
平成 25 年分 2013	人 Person	百万円 Million yen	百万円 Million yen	百万円 Million yen	人 Person	人 Person	百万円 Million yen	百万円 Million yen	百万円 Million yen	人 Person
26 2014	-	-	-	-	-	152,638	11,638,092	2,038,309	437,485	54,421
27 2015	331,666	16,123,992	2,481,058	609,813	133,176	272,714	14,571,365	2,431,078	548,148	103,043
28 2016	338,424	16,388,984	2,512,720	591,719	136,891	277,857	14,802,087	2,464,836	533,731	105,880
29 2017	352,957	17,240,544	2,674,157	603,261	143,881	290,500	15,599,946	2,625,677	541,882	111,728
30 2018	365,440	17,986,447	2,873,775	680,540	149,481	300,241	16,263,978	2,802,714	596,123	116,341

区 Type	納付税額 Amount of tax payment		還付税額 Amount of refund	
	相続人の数 Number of heirs	金額 Amount of money	相続人の数 Number of heirs	金額 Amount of money
平成 25 年分 2013	人 Person	百万円 Million yen	人 Person	百万円 Million yen
26 2014	130,438	1,536,610	657	1,545
27 2015	133,141	1,390,403	669	1,758
28 2016	233,255	1,811,572	573	1,271
29 2017	238,287	1,867,946	574	1,342
30 2018	249,191	2,014,106	622	1,317
	258,236	2,110,397	638	1,891

(注) この表は、「(1) 申告・課税状況」を累年比較したものである。

Note: This table shows yearly comparison of "(1) Statistics of filing returns and Statistics of Taxation".

(3) 国税局別の課税状況

Statistics of taxation by Regional Taxation Bureaus

項目 Subject	申告状況 Statistics of filing returns			課税状況 Statistics of taxation			納付税額 Amount of tax payment		還付税額 Amount of refund	
	課税価格 Taxable amount		被相続人の数 Number of ancestors	課税価格 Taxable amount		被相続人の数 Number of ancestors	相続人の数 Number of heirs	金額 Amount of money	相続人の数 Number of heirs	金額 Amount of money
	相続人の数 Number of heirs	金額 Amount of money		相続人の数 Number of heirs	金額 Amount of money					
国税局 Regional Taxation Bureau	人 Person	百万円 Million yen	人 Person	人 Person	百万円 Million yen	人 Person	人 Person	百万円 Million yen	人 Person	百万円 Million yen
札幌 Sapporo	8,178	367,569	3,318	7,105	332,873	2,734	6,121	34,919	21	35
仙台 Sendai	14,334	618,498	6,029	12,198	553,099	4,854	10,501	49,414	37	67
関東信越 Kanto Shinetsu	48,320	2,225,436	19,743	40,519	2,011,132	15,707	34,614	224,402	87	286
東京 Tokyo	120,309	6,633,755	50,254	93,741	5,976,296	36,782	81,525	926,716	164	791
金沢 Kanazawa	7,675	334,660	3,071	6,681	306,963	2,589	5,620	28,526	14	32
名古屋 Nagoya	55,399	2,542,317	21,802	46,434	2,312,549	17,480	39,404	268,117	95	204
大阪 Osaka	58,383	2,955,234	23,982	48,713	2,694,310	19,021	41,838	351,556	87	259
広島 Hiroshima	18,151	770,120	7,549	15,339	689,173	6,068	13,202	69,778	29	35
高松 Takamatsu	9,950	477,109	4,134	8,521	434,457	3,388	7,238	61,528	27	52
福岡 Fukuoka	12,765	572,213	5,171	10,783	511,522	4,134	9,316	53,802	28	57
熊本 Kumamoto	8,839	354,197	3,486	7,515	315,860	2,817	6,487	27,056	33	38
沖縄 Okinawa	3,137	135,341	942	2,692	125,744	767	2,370	14,583	16	34
合計 Total	365,440	17,986,447	149,481	300,241	16,263,978	116,341	258,236	2,110,397	638	1,891

(注) この表は、「(1) 申告・課税状況」を国税局別に示したものである。

Note: This table shows "(1) Statistics of filing returns and Statistics of Taxation" by Regional Taxation Bureaus.

(4) 課税状況における申告又は処理の別

Statistics of filing returns or cases processed of Statistics of taxation

区 分 Type		課 税 価 格 Taxable amount		納 付 税 額 Amount of tax payment		被相続人の数 Number of ancestors
		相続人の数 Number of heirs	金 額 Amount of money	相続人の数 Number of heirs	金 額 Amount of money	
本 年 分 For the current year	申 告 額 Self-assessment amount	人 Person	百万円 Million yen	人 Person	百万円 Million yen	人 Person
	修正申告による増差額 Amount increased by amended returns	300,342	16,235,981	258,498	2,108,699	116,341
	更正による増差額 Amount increased by correction	3,826	42,858	5,877	6,777	2,951
	更正等による減差額 Amount reduced by correction, etc.	-	-	1	0	1
	決 定 額 Amount determined	1,810	△ 14,947	2,675	△ 5,086	1,328
決 定 計 Total	1	87	1	7	1	
		実	16,263,978	実	2,110,397	実
		Actual		Actual		Actual
過 年 分 For the preceding years	申 告 額 Self-assessment amount	9,890	378,914	8,869	35,077	4,728
	修正申告による増差額 Amount increased by amended returns	22,801	276,671	31,465	64,921	13,903
	更正による増差額 Amount increased by correction	81	5,410	108	2,309	58
	更正等による減差額 Amount reduced by correction, etc.	8,862	△ 130,112	11,620	△ 40,753	5,548
	決 定 額 Amount determined	21	1,318	21	222	19
決 定 計 Total						
		実	532,200	実	61,776	実
		Actual		Actual		Actual
合 計 Grand Total	申 告 額 Self-assessment amount	310,232	16,614,895	267,367	2,143,775	121,069
	修正申告による増差額 Amount increased by amended returns	26,627	319,529	37,342	71,698	16,854
	更正による増差額 Amount increased by correction	81	5,410	109	2,309	59
	更正等による減差額 Amount reduced by correction, etc.	10,672	△ 145,059	14,295	△ 45,839	6,876
	決 定 額 Amount determined	22	1,405	22	229	20
決 定 計 Total						
		実	16,796,179	実	2,172,172	実
		Actual		Actual		Actual

調査対象等： 「本年分」は、平成30年中に相続が開始した被相続人から、相続、遺贈又は相続時精算課税に係る贈与により財産を取得した者（同一被相続人から財産を取得した者全員の差引税額がない場合を除く。）について、令和元年10月31日までの申告又は処理（更正、決定等）による課税事績を、「申告書、決議書等」に基づいて作成した。

「過年分」は、平成29年中に相続、遺贈又は相続時精算課税に係る贈与により財産を取得した者（同一被相続人から財産を取得した者全員の差引税額がない場合を除く。）について、平成30年11月1日から令和元年6月30日までの間の申告又は処理（更正、決定等）による課税事績を、平成28年以前に相続、遺贈又は相続時精算課税に係る贈与により財産を取得した者（同一被相続人から財産を取得した者全員の差引税額がない場合を除く。）について、平成30年7月1日から令和元年6月30日までの間の申告又は処理（更正、決定等）による課税事績を、「申告書、決議書等」に基づいて作成した。

(注) 「相続人の数」及び「被相続人の数」欄の「実」は、実人員を示す。

Subject of survey, etc.:

Regarding “for the current year,” with respect to those who acquire property from ancestors through inheritance, bequest or gifts under the taxation system for settlement at the time of inheritance for which the said inheritances commenced during 2018 (excluding cases when all persons acquiring property from the same ancestors have no taxation balance) based upon returns filed or cases processed through October 31, 2019, is shown based on “Returns, resolutions, etc.”

Regarding “for the preceding years,” with respect to persons who acquired property through inheritance, bequest or gifts under the taxation system for settlement at time of inheritance during 2017 (excluding cases when all persons acquiring property from the same ancestors have no taxation balance), taxation statistics by returns filed or cases processed (corrections or determinations, etc.) made between November 1, 2018 and June 30, 2019, and with respect to persons who acquired property through inheritance, bequest or gifts under the taxation system for settlement at time of inheritance before 2016 (excluding cases when all persons acquiring property from the same ancestors have no taxation balance), taxation statistics by returns filed or cases processed (corrections or determinations, etc.) made between July 1, 2018, and June 30, 2019, are prepared based on “Returns, resolutions, etc.”

Note: “Actual” in the column of “Number of heirs” and “Number of ancestors” mean actual number.

(5) 加算税の状況

Statistics of additional tax

区 分 Type	過 少 申 告 加 算 税 Additional tax for understatement		無 申 告 加 算 税 Additional tax for failure to file		重 加 算 税 Additional tax for fraud case	
	相続人の数 Number of heirs	金 額 Amount of money	相続人の数 Number of heirs	金 額 Amount of money	相続人の数 Number of heirs	金 額 Amount of money
	人 Person	百万円 Million yen	人 Person	百万円 Million yen	人 Person	百万円 Million yen
本 年 分 For the current year	166	28	1,704	320	29	46
過 年 分 For the preceding years	19,132	4,328	6,080	1,921	2,118	3,545
合 計 Total	19,298	4,356	7,784	2,240	2,147	3,592

調査対象等： 「(4) 課税状況における申告又は処理の別」と同じである。

Subject of survey, etc.: The subjects are the same as in “(4) Statistics of filing returns or cases processed of Statistics of taxation”.

5-2 課税価格階級別 Breakdown of Taxable amount class

(1) 人員、課税価格、税額

Number of persons, Taxable amount, and Amount of tax

課税価格階級 Taxable amount class		申告状況 Statistics of filing returns					
		被相続人の数 Number of ancestors	課税価格 Taxable amount	うち相続時精算課税適用財産価額 Donated property value (taxation system for settlement at the time of inheritance) included in taxable value	うち暦年課税分贈与財産価額 Donated property value (calendar-year taxation) included in taxable value	納付税額 Amount of tax payment	法定相続人の数 Number of legal heirs
5千万円以下 Less than 50 million yen		32,228	1,230,895	20,497	7,866	6,415	78,130
5千万円超 Over 50 million yen		68,653	4,838,156	57,429	39,246	148,350	190,361
1億円 "	100	32,399	4,411,843	48,501	38,090	343,320	100,142
2億円 "	200	7,930	1,912,481	21,254	16,860	250,983	25,304
3億円 "	300	4,941	1,871,368	25,483	15,748	333,183	16,391
5億円 "	500	1,510	884,294	9,104	6,890	194,491	5,045
7億円 "	700	872	721,637	9,725	6,278	180,576	3,026
10億円 "	1 billion yen	703	947,419	16,435	7,516	266,768	2,445
20億円 "	2	132	315,593	6,258	4,093	101,309	454
30億円 "	3	66	251,863	3,226	2,312	87,928	240
50億円 "	5	16	92,757	1,562	337	35,550	49
70億円 "	7	18	154,090	768	335	47,258	68
100億円 "	10	13	339,790	8,537	868	112,568	43
合計 Total		149,481	17,972,187	228,781	146,438	2,108,699	421,698

課税価格階級 Taxable amount class		課税状況 Statistics of taxation					
		被相続人の数 Number of ancestors	課税価格 Taxable amount	うち相続時精算課税適用財産価額 Donated property value (taxation system for settlement at the time of inheritance) included in taxable value	うち暦年課税分贈与財産価額 Donated property value (calendar-year taxation) included in taxable value	納付税額 Amount of tax payment	法定相続人の数 Number of legal heirs
5千万円以下 Less than 50 million yen		11,083	491,375	12,656	2,814	6,415	19,719
5千万円超 Over 50 million yen		58,950	4,185,039	54,853	35,664	148,350	157,501
1億円 "	100	30,199	4,135,683	48,120	36,713	343,320	92,286
2億円 "	200	7,870	1,897,872	21,254	16,512	250,983	25,135
3億円 "	300	4,915	1,861,173	25,483	15,729	333,183	16,311
5億円 "	500	1,508	883,189	9,104	6,890	194,491	5,040
7億円 "	700	870	720,071	9,725	6,278	180,576	3,019
10億円 "	1 billion yen	702	946,330	16,435	7,516	266,768	2,444
20億円 "	2	132	315,593	6,258	4,093	101,309	454
30億円 "	3	66	251,863	3,226	2,312	87,928	240
50億円 "	5	16	92,757	1,562	337	35,550	49
70億円 "	7	18	154,090	768	335	47,258	68
100億円 "	10	12	300,946	8,537	868	112,568	42
合計 Total		116,341	16,235,981	217,983	136,061	2,108,699	322,308

調査対象等：

「申告状況」は、平成30年中に相続が開始した被相続人から、相続、遺贈又は相続時精算課税に係る贈与により財産を取得した者について、令和元年10月31日までの申告による課税事績を「申告書（修正申告書を除く。）」に基づいて作成した。

「課税状況」は、平成30年中に相続が開始した被相続人から、相続、遺贈又は相続時精算課税に係る贈与により財産を取得した者（同一被相続人から財産を取得した者全員の差引税額がない場合を除く。）について、令和元年10月31日までの申告による課税事績を「申告書（修正申告書を除く。）」に基づいて作成した。

(注)

「5-1 申告・課税状況」と「5-2 課税価格階級別」は、調査対象等が異なるため、人員、金額等は一致しない。

Subject of survey, etc.:

This table for statistics of filing returns is prepared based on the basis of "returns (except for amended returns)" which describe taxation statistics by returns filed by October 31, 2019 with respect to persons who acquire property from ancestors through inheritance, bequest or gifts under the taxation system for settlement at the time of inheritance for which the said inheritances commenced during 2018.

This table for Statistics of taxation is prepared based on the basis of "returns (except for amended returns)" which describe taxation statistics by returns filed by October 31, 2019 with respect to persons who acquire property from ancestors through inheritance, bequest or gifts under the taxation system for settlement at the time of inheritance for which the said inheritances commenced during 2018 (excluding cases when all persons acquiring property from the same ancestors have no taxation balance).

Note:

As "5-1 Statistics of filing returns and Statistics of Taxation" and "5-2 Breakdown of Taxable amount class" differ in Subject of survey, etc., number of taxpayers and amount of money, etc. do not equal.

(2) 法定相続人員別の被相続人数

(単位：人)

Number of ancestors by number of legal heirs

(In persons)

人数 Number of persons		申告状況 Statistics of filing returns											
		法定相続人員別被相続人数 Number of ancestors by number of legal heirs											
		0人 のもの Nobody	1人 のもの One	2人 のもの Pair	3人 のもの Three persons	4人 のもの Four persons	5人 のもの Five persons	6人 のもの Six persons	7人 のもの Seven persons	8人 のもの Eight persons	9人 のもの Nine persons	10人 のもの Ten persons	10人超 のもの Over ten persons
5 千万円以下 Less than 50 million yen		194	6,002	11,745	10,813	2,843	436	101	29	28	9	7	21
5 千万円超 Over 50 million yen		219	7,862	20,620	25,345	10,664	2,477	800	343	145	98	41	39
1 億円 "	100	137	3,161	8,376	11,295	5,904	1,843	647	327	213	140	97	259
2 億円 "	200	26	632	1,860	2,772	1,733	489	178	97	43	28	18	54
3 億円 "	300	21	331	1,003	1,705	1,195	415	134	47	25	20	10	35
5 億円 "	500	6	98	289	499	393	149	36	22	7	2	3	6
7 億円 "	700	2	50	149	290	227	100	28	13	5	1	2	5
10 億円 "	1 billion yen	3	32	120	246	181	71	29	13	3	1	1	3
20 億円 "	2	-	10	19	45	33	14	9	1	1	-	-	-
30 億円 "	3	-	4	14	14	16	14	1	2	-	-	-	1
50 億円 "	5	-	1	5	4	5	-	1	-	-	-	-	-
70 億円 "	7	-	2	2	5	5	3	-	-	-	-	-	1
100 億円 "	10	-	2	1	5	3	1	-	1	-	-	-	-
合計 Total		608	18,187	44,203	53,038	23,202	6,012	1,964	895	470	299	179	424

人数 Number of persons		課税状況 Statistics of taxation											
		法定相続人員別被相続人数 Number of ancestors by number of legal heirs											
		0人 のもの Nobody	1人 のもの One	2人 のもの Pair	3人 のもの Three persons	4人 のもの Four persons	5人 のもの Five persons	6人 のもの Six persons	7人 のもの Seven persons	8人 のもの Eight persons	9人 のもの Nine persons	10人 のもの Ten persons	10人超 のもの Over ten persons
5 千万円以下 Less than 50 million yen		153	3,929	5,336	1,584	52	20	5	4	-	-	-	-
5 千万円超 Over 50 million yen		213	7,587	18,937	21,306	8,095	1,837	565	241	83	56	23	7
1 億円 "	100	137	3,069	8,029	10,335	5,386	1,711	612	309	190	126	86	209
2 億円 "	200	25	616	1,850	2,754	1,723	487	178	96	43	28	17	53
3 億円 "	300	21	327	1,000	1,695	1,188	414	134	46	25	20	10	35
5 億円 "	500	6	97	289	499	392	149	36	22	7	2	3	6
7 億円 "	700	2	49	149	290	227	100	27	13	5	1	2	5
10 億円 "	1 billion yen	3	31	120	246	181	71	29	13	3	1	1	3
20 億円 "	2	-	10	19	45	33	14	9	1	1	-	-	-
30 億円 "	3	-	4	14	14	16	14	1	2	-	-	-	1
50 億円 "	5	-	1	5	4	5	-	1	-	-	-	-	-
70 億円 "	7	-	2	2	5	5	3	-	-	-	-	-	1
100 億円 "	10	-	1	1	5	3	1	-	1	-	-	-	-
合計 Total		560	15,723	35,751	38,782	17,306	4,821	1,597	748	357	234	142	320

(注) この表は、「(1) 人員、課税価格、税額」の「被相続人の数」欄を法定相続人員別に示したものである。

Note: This table shows "Number of ancestors" in "(1) Number of persons, Taxable amount, and Amount of tax" by number of legal heirs.

(3) 国税局別被相続人の数

(単位：人)

Number of ancestors by Regional Taxation Bureaus

(In persons)

国 税 局 Regional Taxation Bureau	申告状況 Statistics of filing returns													
	課 税 価 格 階 級 Taxable amount range													
	5千万円 以下	5千万円 超	1億円 超	2億円 超	3億円 超	5億円 超	7億円 超	10億円 超	20億円 超	30億円 超	50億円 超	70億円 超	100億円 超	合計
	Less than 50 million yen	Over 50 million yen	Over 100 million yen	Over 200 million yen	Over 300 million yen	Over 500 million yen	Over 700 million yen	Over 1 billion yen	Over 2 billion yen	Over 3 billion yen	Over 5 billion yen	Over 7 billion yen	Over 10 billion yen	Total
札幌 Sapporo	600	1,677	711	166	95	40	17	11	1	-	-	-	-	3,318
仙台 Sendai	1,155	3,012	1,375	264	159	32	25	6	-	1	-	-	-	6,029
関東信越 Kanto Shinetsu	3,824	9,843	4,130	963	611	177	99	74	12	7	1	2	-	19,743
東京 Tokyo	13,361	20,323	10,333	2,748	1,865	664	420	389	83	42	12	9	5	50,254
金沢 Kanazawa	497	1,606	698	135	87	30	9	8	-	1	-	-	-	3,071
名古屋 Nagoya	4,105	10,318	5,018	1,263	745	159	101	66	14	7	-	4	2	21,802
大阪 Osaka	4,789	10,960	5,390	1,383	913	286	130	107	12	6	1	2	3	23,982
広島 Hiroshima	1,475	3,901	1,647	326	133	35	14	12	1	2	2	-	1	7,549
高松 Takamatsu	738	2,153	913	199	86	25	11	4	3	-	-	1	1	4,134
福岡 Fukuoka	929	2,644	1,151	247	123	36	24	14	2	-	-	-	1	5,171
熊本 Kumamoto	634	1,834	749	155	76	17	12	8	1	-	-	-	-	3,486
沖縄 Okinawa	121	382	284	81	48	9	10	4	3	-	-	-	-	942
合 計 Total	32,228	68,653	32,399	7,930	4,941	1,510	872	703	132	66	16	18	13	149,481

国 税 局 Regional Taxation Bureau	課税状況 Statistics of taxation													
	課 税 価 格 階 級 Taxable amount range													
	5千万円 以下	5千万円 超	1億円 超	2億円 超	3億円 超	5億円 超	7億円 超	10億円 超	20億円 超	30億円 超	50億円 超	70億円 超	100億円 超	合計
	Less than 50 million yen	Over 50 million yen	Over 100 million yen	Over 200 million yen	Over 300 million yen	Over 500 million yen	Over 700 million yen	Over 1 billion yen	Over 2 billion yen	Over 3 billion yen	Over 5 billion yen	Over 7 billion yen	Over 10 billion yen	Total
札幌 Sapporo	314	1,434	659	165	94	39	17	11	1	-	-	-	-	2,734
仙台 Sendai	498	2,602	1,269	264	157	32	25	6	-	1	-	-	-	4,854
関東信越 Kanto Shinetsu	1,466	8,452	3,855	955	607	177	99	74	12	7	1	2	-	15,707
東京 Tokyo	3,626	17,372	9,589	2,716	1,858	663	419	389	83	42	12	9	4	36,782
金沢 Kanazawa	231	1,438	651	134	87	30	9	8	-	1	-	-	-	2,589
名古屋 Nagoya	1,458	8,959	4,712	1,258	740	159	101	66	14	7	-	4	2	17,480
大阪 Osaka	1,773	9,367	5,054	1,373	909	286	129	106	12	6	1	2	3	19,021
広島 Hiroshima	660	3,336	1,548	325	132	35	14	12	1	2	2	-	1	6,068
高松 Takamatsu	333	1,868	859	197	86	25	11	4	3	-	-	1	1	3,388
福岡 Fukuoka	403	2,248	1,036	247	123	36	24	14	2	-	-	-	1	4,134
熊本 Kumamoto	288	1,570	692	155	74	17	12	8	1	-	-	-	-	2,817
沖縄 Okinawa	33	304	275	81	48	9	10	4	3	-	-	-	-	767
合 計 Total	11,083	58,950	30,199	7,870	4,915	1,508	870	702	132	66	16	18	12	116,341

(注) この表は、「(1) 人員、課税価格、税額」の「被相続人の数」欄を国税局別に示したものである。

Note: This table shows "Number of ancestors" in "(1) Number of persons, Taxable amount, and Amount of tax" by Regional Taxation Bureaus.

5-3 相続財産種類別

Breakdown of Inherited Property by Type

被相続人数、取得財産価額（その1）

Number of ancestors, and Value of properties acquired(Part1)

取得財産等の種類 Type of properties acquired, etc.		申告状況 Statistics of filing returns					
		平成29年分 2017		平成30年分 2018			
		被相続人の数 Number of ancestors	取得財産価額 Value of properties acquired	被相続人の数 Number of ancestors	取得財産価額 Value of properties acquired		
		人 Person	百万円 Million yen	人 Person	百万円 Million yen		
Land	土地	田(耕作権及び永小作権を含む。)	Rice field (including cultivation right and perennial tenant right)	23,430	319,199	23,485	288,496
		畑(耕作権及び永小作権を含む。)	Farm land (including cultivation right and perennial tenant right)	28,827	588,054	29,079	595,616
		宅地(借地権を含む。)	Housing land (including leasehold)	128,234	5,190,743	132,747	5,197,147
		山林	Forest land	22,477	79,481	22,841	77,238
		その他の土地	Other land	29,161	624,924	29,903	639,889
		計	Subtotal	実 130,593	6,802,401	実 135,240	6,798,385
	家屋、構築物	House, Structures	123,686	1,091,898	127,875	1,105,341	
Business (agriculture) property	事業(農業)用財産	機械器具、農耕具、じゅう器、備品	Machinery, Implements, Utensils, Equipment	10,889	31,253	10,743	30,971
		商品、製品、半製品、原材料、農産物等	Goods, Products, Semi-finished goods, Raw materials, Agricultural products, etc.	1,674	7,017	1,708	7,180
		売掛金	Account receivable	2,598	8,160	2,672	7,625
		その他の財産	Other properties	6,214	33,526	6,497	35,857
		計	Subtotal	実 15,580	79,956	実 15,697	81,634
Securities	有価証券	特定同族会社の株式及び出資	Stocks and investment to specified family company	15,092	546,071	15,309	687,759
		同上以外の株式及び出資	Stocks and investment other than mentioned above	76,384	1,235,201	79,080	1,342,632
		公債及び社債	Public bond and Corporate bond	14,840	234,162	14,780	225,107
		投資・貸付信託受益証券	Investment/ Loan trust beneficiary certificate	41,728	704,931	42,974	737,116
		計	Subtotal	実 95,115	2,720,365	実 98,202	2,992,615
	現金、預貯金等	Cash, Deposit, etc.	143,297	5,905,403	148,881	6,243,819	
Other properties	その他の財産	家庭用財産	Household properties	81,929	30,018	84,464	31,722
		生命保険金等	Life insurance amount, etc.	36,988	731,019	39,904	773,765
		退職手当金等	Retirement allowance, etc.	6,469	207,121	6,560	216,344
		立木の他	Standing timber Others	3,671 112,762	3,770 1,077,311	3,648 118,749	3,825 1,117,596
		計	Subtotal	実 119,050	2,019,221	実 125,152	2,111,530
	合計	Total	実 143,984	18,649,264	実 149,613	19,365,046	
Obligation, etc.	債務等	相続時精算課税適用財産価額	Donated property value (taxation system for settlement at the time of inheritance)	6,591	214,499	6,798	228,781
		債務	Obligation	122,468	1,497,433	128,918	1,488,627
		葬式費用	Funeral expenses	139,805	273,840	145,266	279,450
		計	Subtotal	実 141,610	1,771,273	実 147,073	1,768,077
	差引純資産価額	Amount of calculated net assets	143,881	17,092,490	149,481	17,825,749	
	暦年課税分贈与財産価額	Donated property value (calendar-year taxation)	23,269	149,455	24,097	146,438	
	課税価額	Taxable amount	143,881	17,241,945	149,481	17,972,187	

調査対象等： 1 平成30年分は、その年中に相続が開始した被相続人から、相続、遺贈又は相続時精算課税に係る贈与により財産を取得した者について、令和元年10月31日までの申告による課税事績を「申告書（修正申告書を除く。）」に基づいて作成した。
2 平成29年分は、その年中に相続が開始した被相続人から、相続、遺贈又は相続時精算課税に係る贈与により財産を取得した者について、平成30年10月31日までの申告による課税事績を「申告書（修正申告書を除く。）」に基づいて作成した。

(注) 1 「5-1 申告・課税状況」と「5-3 相続財産種類別」は、調査対象等が異なるため、人員、金額等は一致しない。
2 「被相続人の数」欄の「実」は、実人員を示す。

Subject of survey, etc.: 1 The table for 2018 was prepared on the basis of “returns (except for amended returns)” which describe taxation statistics by returns filed through October 31, 2019 with respect to persons who acquire property from ancestors through inheritance, bequest or gifts under the taxation system for settlement at the time of inheritance for which the said inheritances commenced during 2018 .
2 The table for 2017 was prepared on the basis of “returns (except for amended returns)” which describe taxation statistics by returns filed through October 31, 2018 with respect to persons who acquire property from ancestors through inheritance, bequest or gifts under the taxation system for settlement at the time of inheritance for which the said inheritances commenced during 2017 .

Note: 1 As “5-1 Statistics of filing returns and Statistics of Taxation” and “5-3 Breakdown of Inherited Property by Type” differ in Subject of survey, etc., number of taxpayers and amount of money, etc. do not equal.

2 “Actual” in the column “Number of ancestors” means actual number of ancestors.

被相続人数、取得財産価額（その2）
Number of ancestors, and Value of properties acquired(Part2)

取得財産等の種類 Type of properties acquired, etc.		課税状況 Statistics of taxation				
		平成29年分 2017		平成30年分 2018		
		被相続人の数 Number of ancestors	取得財産価額 Value of properties acquired	被相続人の数 Number of ancestors	取得財産価額 Value of properties acquired	
		人 Person	百万円 Million yen	人 Person	百万円 Million yen	
Land 土地	田(耕作権及び永小作権を含む。)	Rice field (including cultivation right and perennial tenant right)	19,749	288,984	19,616	259,049
	畑(耕作権及び永小作権を含む。)	Farm land (including cultivation right and perennial tenant right)	24,450	557,448	24,469	564,426
	宅地(借地権を含む。)	Housing land (including leasehold)	98,085	4,587,113	101,629	4,586,327
	山林	Forest land	18,725	72,425	19,046	70,199
	その他の土地	Other land	24,757	589,991	25,338	601,772
	計	Subtotal	実 100,072	6,095,961	実 103,704	6,081,773
Business (agriculture) property 家屋、構築物	機械器具、農耕具、じゅう器、備品	Machinery, Implements, Utensils, Equipment	9,053	25,778	8,925	25,974
	商品、製品、半製品、原材料、農産物等	Goods, Products, Semi-finished goods, Raw materials, Agricultural products, etc.	1,257	5,713	1,289	5,814
	売掛金	Account receivable	2,061	6,616	2,126	6,269
	その他の財産	Other properties	5,002	28,828	5,301	31,491
	計	Subtotal	実 12,851	66,935	実 12,989	69,547
Securities 有価証券	特定同族会社の株式及び出資	Stocks and investment to specified family company	12,970	521,052	13,154	664,282
	同上以外の株式及び出資	Stocks and investment other than mentioned above	62,036	1,150,445	64,478	1,219,266
	公債及び社債	Public bond and Corporate bond	12,560	217,089	12,526	206,984
	投資・貸付信託受益証券	Investment/ Loan trust beneficiary certificate	34,747	651,853	35,933	682,734
	計	Subtotal	実 77,037	2,540,439	実 79,829	2,773,267
Other properties 現金、預貯金等 家庭用財産 その他の財産	現金、預貯金等	Cash, Deposit, etc.	111,330	5,283,602	115,925	5,589,038
	家庭用財産	Household properties	64,490	23,858	66,575	25,901
	生命保険金等	Life insurance amount, etc.	30,903	632,978	33,585	678,750
	退職手当金等	Retirement allowance, etc.	4,962	184,162	5,058	193,545
	立木の他	Standing timber Others	3,168 90,355	3,440 957,399	3,104 95,193	3,399 987,976
	計	実 95,041	1,777,978	実 99,963	1,863,669	
Obligation, etc. 合 相続時精算課税適用財産価額 債務等	合 計	Total	実 111,675	16,692,790	実 116,294	17,317,883
	相続時精算課税適用財産価額	Donated property value (taxation system for settlement at the time of inheritance)	5,860	204,387	6,046	217,983
	債務	Obligation	97,936	1,230,398	103,165	1,213,585
	葬式費用	Funeral expenses	109,280	217,672	113,785	222,361
	計	Subtotal	実 110,517	1,448,069	実 115,026	1,435,946
差引純資産価額	Amount of calculated net assets	111,728	15,449,107	116,341	16,099,920	
暦年課税分贈与財産価額	Donated property value (calendar-year taxation)	20,772	139,317	21,549	136,061	
課税価格	Taxable amount	111,728	15,588,425	116,341	16,235,981	

調査対象等： 1 平成30年分は、その年中に相続が開始した被相続人から、相続、遺贈又は相続時精算課税に係る贈与により財産を取得した者（同一被相続人から財産を取得した者全員の差引税額がない場合を除く。）について、令和元年10月31日までの申告による課税事績を「申告書（修正申告書を除く。）」に基づいて作成した。
2 平成29年分は、その年中に相続が開始した被相続人から、相続、遺贈又は相続時精算課税に係る贈与により財産を取得した者（同一被相続人から財産を取得した者全員の差引税額がない場合を除く。）について、平成30年10月31日までの申告による課税事績を「申告書（修正申告書を除く。）」に基づいて作成した。

(注) 1 「5-1 申告・課税状況」と「5-3 相続財産種類別」は、調査対象等が異なるため、人員、金額等は一致しない。
2 「被相続人の数」欄の「実」は、実人員を示す。

Subject of survey, etc.: 1 The table for 2018 was prepared on the basis of “returns (except for amended returns)” which describe taxation statistics by returns filed through October 31, 2019 with respect to persons who acquire property from ancestors through inheritance, bequest or gifts under the taxation system for settlement at the time of inheritance for which the said inheritances commenced during 2018 (excluding cases when all persons acquiring property from the same ancestors have no taxation balance).
2 The table for 2017 was prepared on the basis of “returns (except for amended returns)” which describe taxation statistics by returns filed through October 31, 2018 with respect to those who acquire property from ancestors through inheritance, bequest or gifts under the taxation system for settlement at the time of inheritance for which the said inheritances commenced during 2017 (excluding cases when all persons acquiring property from the same ancestors have no taxation balance).

Note: 1 As “5-1 Statistics of filing returns and Statistics of Taxation” and “5-3 Breakdown of Inherited Property by Type” differ in Subject of survey, etc., number of taxpayers and amount of money, etc. do not equal.

2 “Actual” in the column “Number of ancestors” means actual number of ancestors.

6 贈 与 税

統計表を見る方のために

1 利用上の注意

この章は、平成30年中に財産の贈与を受けた者について、令和元年6月30日までの申告又は処理（更正、決定等）による事績を、全数調査の方法で調査・集計したものである。ただし、「6-1 申告・課税状況」の「(3) 課税状況における申告又は処理の別」及び「(5) 加算税の状況」については、平成30年中に財産の贈与を受けた者のうち、申告義務のある者（住宅取得等資金の非課税制度適用後の残額について暦年課税のみを選択した者で、その残額が基礎控除を超えない者を除く。）について、令和元年6月30日までの申告又は処理による課税事績を調査・集計し、また、平成29年以前に財産の贈与を受けた者についての申告又は処理による課税事績についても調査・集計している。

2 用語の説明（平成30年分）

この章における用語の意義は、次のとおりである。

- (1) 農地等納税猶予税額 農業の後継者が贈与を受けた一定の農地等の価額に対応する贈与税額は、一定の要件の下に、その農地等の贈与者の死亡の日まで納税が猶予され、その猶予される贈与税額を「農地等納税猶予税額」という（措置法第70条の4）。
- (2) 株式等納税猶予税額 中小企業における経営の承継の円滑化に関する法律の認定を都道府県知事から受ける非上場会社の後継者である受贈者（経営承継受贈者）が、贈与者から当該非上場会社の株式等を贈与により一定期間内に取得をし、その会社を経営していく場合には、経営承継受贈者が納付すべき贈与税のうち、その株式等（一定の部分に限る）に係る課税価格に対応する贈与税の納税が猶予され、その猶予される贈与税額を「株式等納税猶予税額」という（措置法第70条の7）。
- (3) 特例株式等納税猶予税額 中小企業における経営の承継の円滑化に関する法律の認定を都道府県知事から受ける非上場会社の後継者である受贈者（特例経営承継受贈者）が、贈与者から非上場会社の株式等を贈与により一定期間内に取得をし、その会社を経営していく場合には、特例経営承継受贈者が納付すべき贈与税のうち、その株式等に係る課税価格に対応する贈与税の納税が猶予され、その猶予される贈与税額を「特例株式等納税猶予税額」という（措置法第70条の7の5）。
- (4) 医療法人持分納税猶予税額 認定医療法人の持分を有する人（贈与者）がその持分の全部又は一部の放棄をしたことにより、その認定医療法人の持分を有する他の人（受贈者）に贈与が課される場合には、納付すべき贈与税のうち、その放棄により受けた経済的利益の価額に対応する贈与税については、一定の要件を満たすことにより、認定移行計画に記載された移行期限まで、その納税が猶予され、その猶予される贈与税額を「医療法人持分納税猶予税額」という（旧措置法第70条の7の5、措置法第70条の7の9）。
- (5) 特例贈与財産 直系尊属（父母や祖父母など）である贈与者から財産の贈与を受け、かつ、受贈者が贈与の年の1月1日において20歳以上である場合には、「特例税率」を適用して贈与税額が計算され、その「特例税率」の適用がある財産を「特例贈与財産」という。
- (6) 一般贈与財産 直系尊属以外の贈与者から財産の贈与を受けた場合や受贈者が贈与の年の1月1日において20歳未満である場合には、「一般税率」を適用して贈与税額が計算され、その「一般税率」の適用がある財産を「一般贈与財産」という。
- (7) 住宅取得等資金の非課税制度 父母や祖父母など直系尊属からの贈与により、自己の居住の用に供する住宅用の家屋の新築若しくは取得又は増改築等の対価に充てるための金銭（住宅取得等資金）を取得した場合において、一定の要件を満たすときは、一定の限度額までの金額について、贈与税が非課税となる制度をいう（措置法第70条の2）。
- (8) 教育資金の非課税制度 受贈者（30歳未満の者に限る。）が、教育資金に充てるため、金融機関等との一定の契約に基づき、受贈者の直系尊属から①信託受益権を付与された場合、②書面による贈与により取得した金銭を銀行等に預入をした場合又は③書面による贈与により取得した金銭等で証券会社等有価証券を購入した場合には、これらの信託受益権、金銭又は金銭等の価額のうち1,500万円までの金額に相当する部分の価額については、金融機関等の営業所等を経由して教育資金非課税申告書を提出することにより贈与税が非課税となる制度をいう（措置法第70条の2の2）。
また、受贈者が30歳に達するなどにより、教育資金口座に係る契約が終了した場合に、非課税抛出現額から教育資金支出額（学校等以外に支払う金銭については、500万円が限度）を控除した残額があるときは、その残額がその契約が終了した日の属する年に贈与があったこととなる。
- (9) 結婚・子育て資金の非課税制度 受贈者（20歳以上50歳未満の者に限る。）が、結婚・子育て資金に充てるため、金融機関等との一定の契約に基づき、受贈者の直系尊属から①信託受益権を付与された場合、②書面による贈与により取得した金銭を銀行等に預入をした場合又は③書面による贈与により取得した金銭等で証券会社等有価証券を購入した場合には、これらの信託受益権、金銭又は金銭等の価額のうち1,000万円までの金額に相当する部分の価額については、金融機関等の営業所等を経由して結婚・子育て資金非課税申告書を提出することにより贈与税が非課税となる制度をいう（措置法第70条の2の3）。
また、受贈者が50歳に達するなどにより、結婚・子育て資金口座に係る契約が終了した場合に、非課税抛出現額から結婚・子育て資金支出額を控除（管理残額がある場合には管理残額も控除）した残額があるときは、その残額はその契約が終了した日の属する年に贈与があったこととなる。

3 贈与税の税率等（平成30年分）

(1) 暦年課税

1年間に贈与を受けた財産の価額の合計額から基礎控除額110万円を控除した残額について、下の表により贈与税額を計算

【特例税率（特例贈与財産）】

基礎控除後の課税価格	200万円以下	400万円以下	600万円以下	1,000万円以下	1,500万円以下	3,000万円以下	4,500万円以下	4,500万円超
税率	10%	15%	20%	30%	40%	45%	50%	55%
控除額	—	10万円	30万円	90万円	190万円	265万円	415万円	640万円

【一般税率（一般贈与財産）】

基礎控除後の課税価格	200万円以下	300万円以下	400万円以下	600万円以下	1,000万円以下	1,500万円以下	3,000万円以下	3,000万円超
税率	10%	15%	20%	30%	40%	45%	50%	55%
控除額	—	10万円	25万円	65万円	125万円	175万円	250万円	400万円

(2) 相続時精算課税

特定贈与者ごとに、1年間に贈与を受けた相続時精算課税適用財産の価額の合計額から相続時精算課税の特別控除額を控除した金額に20%の税率を乗じて贈与税額を計算

4 贈与税の主な諸控除

- (1) 配偶者控除 婚姻期間が20年以上である配偶者から、居住用不動産又は居住用不動産を取得するための金銭の贈与を受けた場合で、贈与を受けた年の翌年の3月15日までにその居住用不動産を自己の居住の用に供し、かつ、その後引き続き居住の用に供する見込みであるときに、2,000万円と居住用不動産の価額とのいずれか少ない金額が、当該贈与による取得財産価額から控除される。
なお、この配偶者控除は、同一の配偶者からは一生に一度しか適用を受けることができない。
- (2) 基礎控除 1年間に贈与を受けた財産の価額の合計額から110万円が控除される。
- (3) 医療法人持分税額控除 認定医療法人の持分を有する者（贈与者）がその持分の全部又は一部を放棄したことにより、その認定医療法人の持分を有する他の者（受贈者）に贈与が課される場合に、その受贈者がその放棄の時からその放棄により受けた利益に係る贈与税の申告期限までの間に、認定医療法人の持分の全部又は一部を放棄したときには、放棄した持分に相当する贈与税額が、その受贈者の贈与税額から控除される（旧措置法第70条の7の6、措置法第70条の7の10）。
- (4) 相続時精算課税に係る特別控除 特定贈与者ごとに、1年間に贈与を受けた相続時精算課税適用財産の価額の合計額から、2,500万円（前年までにこの相続時精算課税の特別控除額を使用した場合には、2,500万円から既に使用した額を控除した金額）と特定贈与者ごとの贈与税の課税価格とのいずれか低い金額が控除される。

6 Gift Tax

For those who use the statistical tables

1 Notes on use

This section shows the taxation statistics for those who acquired property as gifts during 2018 based on returns filed or cases processed (corrections or determinations, etc.) made by June 30, 2019 by complete survey.

However, the tables of "(3) Statistics of filing returns or cases processed of Statistics of taxation" and "(5) Statistics of additional tax" in "6-1 Statistics of filing returns and Statistics of Taxation" were shows the taxation statistics for those who acquired property as gifts during 2018 based on returns filed or cases processed (corrections or determinations, etc.) made by June 30, 2019 (excluding person who only chose calendar-year taxation on the rest of the value applied tax exemption for the acquisition of a residence by fund donation, under the condition that the rest of the value does not exceed the amount of the basic exemption) and also shows the taxation statistics for those who acquired property as gifts before 2017 based on returns filed or cases processed.

2 Terminology (for 2018)

The following terms in this section mean as follows.

- (1) Amount of postponed tax payment for agricultural land, etc. Refers to the amount of gift tax corresponding to the value of the gifted agricultural land, etc. for which the payment is postponed under certain requirements until the day when a donor of the agricultural land, etc. died. This can be applied when the donee is the successor of the agricultural business(Special Taxation Measure Law Sec.70.4).
- (2) Deferred tax amount on stocks, etc. In the event that donees who are the successors of an unlisted company that obtains approval from prefectural governors under the Act on Facilitation of Succession of Management of Small and Medium Sized Enterprises (donees succeeding to business) acquire stocks, etc. of the relevant unlisted company from the donor as gifts in a certain period of time and continue to manage the company, payment of the gift tax that corresponds to the taxable price of the stocks, etc. (limited to a certain part), which is a part of the gift tax that the donees succeeding to business shall pay, will be deferred. The amount of gift tax to be deferred is referred to as Deferred tax amount on stocks, etc. (Special Taxation Measure Law Sec. 70. 7).
- (3) Special deferred tax amount of stocks, etc. In the event that donees who are the successors of an unlisted company that obtains approval from prefectural governors under the Act on Facilitation of Succession of Management of Small and Medium Sized Enterprises (donees succeeding to special business) acquire stocks, etc. of the relevant unlisted company from the donor as gifts in a certain period of time and continue to manage the company, payment of the gift tax that corresponds to the taxable price of the stocks, etc., which is a part of the gift tax that the donees succeeding to special business shall pay, will be deferred. The amount of gift tax to be deferred is referred to as Special deferred tax amount on stocks, etc. (Special Taxation Measure Law Sec. 70. 7. 5).
- (4) Amount of postponed tax payment for interests in medical corporations Refers to the amount of gift tax corresponding to the value of the benefits received through renunciation for which the payment is postponed under certain conditions until the deadlines for transfer described in authorized transfer plans. This can be applied when persons holding interests in authorized medical corporations (donors) renounce part or all of the interests, and as a result, gift tax is imposed on other persons holding interests in the authorized medical corporations (donees)(Special Taxation Measure Law Sec.70.7.9 Special Taxation Measure Old Law Sec.70.7.5).
- (5) Special gift property Refer to the property to which "special tax rates" apply at the calculation of the amount of gift tax. This can be applied when a donee receives property as gifts from a donor who is a lineal ascendant (parents or grandparents, etc.), and is 20 years of age or over as of January 1 in the year of donation.
- (6) General gift property Refer to the property to which "general tax rates" apply at the calculation of the amount of gift tax. The "general tax rates" can be applied when a donee receives property as gifts from a donor who is not a lineal ascendant, or is 20 years of age or below as of January 1 in the year of donation.
- (7) Tax exemption system for the acquisition of a residence by fund donation When a person receives from his/her parents, grandparents, or other lineal ascendants money as a gift to be used for constructing or acquiring a residential building for private use or extending and rebuilding his/her own house (residence acquisition fund) under certain conditions, up to a certain limits of the residence acquisition fund will be exempted from the gift tax(Special Taxation Measure Law Sec.70.2).
- (8) Tax exemption system for educational funds When a donee who is under 30 years old (1) is given a trust beneficiary right by his/her lineal ascendants, (2) deposits money acquired as gifts in writing from them into a bank etc., or (3) invests money etc. acquired as gifts in writing from them in securities in a securities company etc., according to an agreement with a financial institution etc. in order for an educational fund, up to 15 million yen of the value of the trust beneficiary right, money or money etc. will be exempted from gift tax by submitting a Return Form for a Tax-exempt Educational Fund through a branch etc. of a financial institution etc(Special Taxation Measure Law Sec.70.2.2).
And, when the agreement terminates for reasons such as the donee reaching the age of 30, the balance remaining after deducting the payment amount of the educational fund (the payment to other than a school etc. being up to 5 million yen) from the tax-exempt donation shall be regarded to be donated in the year when the agreement terminates.
- (9) Tax exemption system for marriage and childcare funds When a donee who is between 20 and 50 years old (1) is given a trust beneficiary right by his/her lineal ascendants, (2) deposits money acquired as gifts in writing from them into a bank etc., or (3) invests money etc. acquired as gifts in writing from them in securities in a securities company etc., according to an agreement with a financial institution etc. in order for a marriage and childcare fund, up to 10 million yen of the value of the trust beneficiary right, money or money etc. will be exempted from gift tax by submitting a Return Form for a Tax-exempt Marriage and Childcare Fund through a branch etc. of a financial institution etc(Special Taxation Measure Law Sec.70.2.3).
And, when the agreement terminates for reasons such as the donee reaching the age of 50, the balance remaining after deducting the payment amount of the marriage and childcare fund (the remaining balance for the management, if any, being deductible) from the tax-exempt donation shall be regarded to be donated in the year when the agreement terminates.

3 Tax rate of gift tax, etc. (for 2018)

(1) Calendar-Year Taxation

Regarding the amount remaining after deducting the basic exemption of 1.1 million yen from the total value of the property received as a gift in the period of one year, gift tax is calculated using the table below.

[Special tax rate (Special gift property)]

Taxation amount after basic exemption	Less than 2 million yen	Less than 4 million yen	Less than 6 million yen	Less than 10 million yen	Less than 15 million yen	Less than 30 million yen	Less than 45 million yen	Over 45 million yen
Tax rate	10%	15%	20%	30%	40%	45%	50%	55%
Amount of deduction	Million yen -	Million yen 0.10	Million yen 0.30	Million yen 0.90	Million yen 1.90	Million yen 2.65	Million yen 4.15	Million yen 6.40

[General tax rate (General gift property)]

Taxation amount after basic exemption	Less than 2 million yen	Less than 3 million yen	Less than 4 million yen	Less than 6 million yen	Less than 10 million yen	Less than 15 million yen	Less than 30 million yen	Over 30 million yen
Tax rate	10%	15%	20%	30%	40%	45%	50%	55%
Amount of deduction	Million yen -	Million yen 0.10	Million yen 0.25	Million yen 0.65	Million yen 1.25	Million yen 1.75	Million yen 2.50	Million yen 4.00

(2) Taxation System for Settlement at Time of Inheritance

Gift tax is calculated by multiplying by a tax rate of 20% the figure calculated by deducting the special exemption (taxation system for settlement at the time of inheritance) from the total value of the property which is received as a gift within the period of one year and to which the taxation system for settlement at the time of inheritance is applied. The gift tax is calculated separately for each specified donor.

4 Major deductions for gift tax

- (1) Exemption for spouse In the case of a marital term of more than 20 years, when residential real estate or money for acquisition of residential real estate is donated to a spouse from his or her spouse, and the real estate is being used or will be used for his or her dwelling by March 15 of the next year, either the value of the residential real estate or 20 million yen, whichever is smaller, is deducted from the value of property acquired by gift.
As to the gift from the same spouse, this exemption for spouse is applicable only once for life.
- (2) Basic exemption 1.1 million yen is deducted from the total amount of value of properties donated for a year.
- (3) Amount of tax credit for interests in medical corporations When persons holding interests in authorized medical corporations (donors) renounce part or all of the interest, and as a result, gift tax is imposed on other persons holding interests in the authorized medical corporations (donees), and when the donees renounce part or all of the interest in authorized medical corporations during the period from the renunciation until the due date of declaration of gift tax pertaining to the benefits received from the renunciation, the amount of gift tax corresponding to the interest renounced is deducted from the amount of gift tax to be paid by the donees(Special Taxation Measure Law Sec.70.7.10 Special Taxation Measure Old Law Sec.70.7.6).
- (4) Special exemption (taxation system for settlement at the time of inheritance) For each specified donor, the smaller of the following two is deducted from the total value of the property which is received as a gift within the period of one year and to which the taxation system for settlement at time of inheritance is applied: 25 million yen (that portion of the 25 million yen special exemption remaining if the special exemption was claimed in the previous year or earlier) or the value of the gift tax for the specified donor.

6 - 1 申告・課税状況 Statistics of filing returns and Statistics of Taxation

(1) 申告・課税状況 (合計分)
Statistics of filing returns and Statistics of taxation (Total)

区 分 Type	申告状況 Statistics of filing returns		課税状況 Statistics of taxation	
	人 員 Number of taxpayers	金 額 Amount of money	人 員 Number of taxpayers	金 額 Amount of money
	人 Person	百万円 million yen	人 Person	百万円 million yen
取得財産価額 (本年分) Value of properties acquired (for the current year)	502,076	2,083,204	415,595	2,038,374
配偶者控除額 Amount of exemption for spouse	9,313	106,394	9,313	106,394
基礎、特別控除額 Amount of basic and special exemption	469,493	917,774	414,501	822,645
基礎、特別控除後の課税価額 Taxable amount after basic and special exemption			368,133	1,109,335
贈与税額 Amount of gift tax			368,133	283,375
外国税額控除額 Credit for foreign tax			25	365
医療法人持分税額控除額 Amount of tax credit for interests in medical corporations			29	1,473
差引税額 Amount of tax after deduction			368,131	281,537
農地等納税猶予税額 Amount for tax payment postponed for agricultural land			22	465
株式等納税猶予税額 Deferred tax amount on stocks, etc.			22	1,173
特例株式等納税猶予税額 Special deferred tax amount of stocks, etc.			516	39,980
医療法人持分納税猶予税額 Amount for tax payment postponed for interests in medical corporations			15	267
納付税額 Amount of tax payment			367,767	239,652
災害減免法第4条による免除税額 Amount of exemption of tax by "Disaster Exemption Act to Sec. 4"			-	-

調査対象等： 「申告状況」は、平成30年中に財産の贈与を受けた者について、令和元年6月30日までの申告又は処理(更正、決定等)による事績を「申告書、決議書等」に基づいて作成した。
「課税状況」は、平成30年中に財産の贈与を受けた者のうち、申告義務のある者(住宅取得等資金の非課税制度適用後の残額について暦年課税のみを選択した者で、その残額が基礎控除を超えない者を除く。)について、令和元年6月30日までの申告又は処理(更正、決定等)による事績を「申告書、決議書等」に基づいて作成した。

- (注) 1 外書は、災害減免法第6条の適用を受けた人員及び被害を受けた部分の価額を示す。
2 人員について、(暦年課税分①)と(相続時精算課税分②)に重複する者があるため、①②の合計は(合計分)と一致しない。
3 (暦年課税分①)の「取得財産価額(本年分)」の人員について、「内 特例贈与財産分」の人員と「内 一般贈与財産分」の人員に重複する者があるため、「内 特例贈与財産分」の人員と「内 一般贈与財産分」の人員の合計は「取得財産価額(本年分)」の人員と一致しない。
4 (相続時精算課税分②)の「申告状況」は、「課税状況」と一致するため記載を省略している(6-2、6-3において同じ)。

申告・課税状況 (暦年課税分①)
Statistics of filing returns and Statistics of taxation (Calendar-Year Taxation ①)

区 分 Type	申告状況 Statistics of filing returns		課税状況 Statistics of taxation	
	人 員 Number of taxpayers	金 額 Amount of money	人 員 Number of taxpayers	金 額 Amount of money
	人 Person	百万円 million yen	人 Person	百万円 million yen
取得財産価額 (本年分) Value of properties acquired (for the current year)	460,599	1,534,392	374,118	1,489,563
内 特例贈与財産分 Special gift property	230,682	778,091	203,386	750,636
内 一般贈与財産分 General gift property	229,917	756,302	173,012	738,927
配偶者控除額 Amount of exemption for spouse	9,313	106,394	9,313	106,394
基礎控除額 Amount of basic exemption	460,599	506,659	374,118	411,530
基礎控除後の課税価額 Taxable amount after basic exemption			364,618	971,639
贈与税額 Amount of gift tax			364,618	255,836
外国税額控除額 Credit for foreign tax			24	322
医療法人持分税額控除額 Amount of tax credit for interests in medical corporations			29	1,473
差引税額 Amount of tax after deduction			364,615	254,040

Subject of survey, etc.:

This table for statistics of filing returns is prepared based on "Returns, resolutions, etc." which describe the returns filed or cases processed (corrections or determinations, etc.) through June 30, 2019 with respect to persons who acquire property as gifts during 2018.

This table for statistics of taxation is of persons acquiring property as gift during 2018, with regard to those obligated to declare those acquisitions (excluding person who only chose calendar-year taxation on the rest of the value applied tax exemption system for the acquisition of a residence by fund donation, under the condition that the rest of the value does not exceed the amount of the basic exemption), taxation performance based upon returns filed and cases processed (corrections, determinations, etc.) by June 30, 2019, has been prepared in accordance with "Returns, resolutions, etc."

申告・課税状況 (相続時精算課税分②)
Statistics of filing returns and Statistics of taxation (Taxation System for Settlement at the Time of Inheritance ②)

区 分 Type	申告状況 Statistics of filing returns		課税状況 Statistics of taxation	
	人 員 Number of taxpayers	金 額 Amount of money	人 員 Number of taxpayers	金 額 Amount of money
	人 Person	百万円 million yen	人 Person	百万円 million yen
取得財産価額 (本年分) Value of properties acquired (for the current year)			42,885	548,812
特別控除額 Amount of special exemption			41,761	411,115
特別控除後の課税価額 Taxable amount after special exemption			3,721	137,697
贈与税額 Amount of gift tax			3,721	27,539
外国税額控除額 Credit for foreign tax			1	43
差引税額 Amount of tax after deduction			3,721	27,496

Note: 1 "Excluding" shows number of taxpayer who applied for "Disaster Exemption Act to Sec. 6" and the amount of a part of the damage of "Disaster Exemption Act to Sec. 6".

2 Of the Number of taxpayers, "Total" is not equal to the total of "Calendar-Year Taxation ①" and "Taxation System for Settlement at the Time of Inheritance ②" due to the existence of overlapping persons in ① and ②.

3 Of the Number of persons of "Value of properties acquired (for the current year)" in (Calendar-Year Taxation ①), "Total" is not equal to the total of "Special gift property" and "General gift property" due to the existence of overlapping persons between them.

4 Since "Statistics of filing returns" of "Taxation System for Settlement at the Time of Inheritance ②" equal to "Statistics of taxation", its description is omitted.

(参考1) 住宅取得等資金の非課税制度の状況

Re1. Status of the tax exemption system for the acquisition of a residence by fund donation

区 分 Type	人 員 Number of taxpayers	金 額 Amount of money
	人 Person	百万円 million yen
住宅取得等資金の金額 Amount of the fund donation for the acquisition of a residence	58,507	内 Including 448,346 484,345

調査対象等：平成30年中に財産の贈与を受けた者について、令和元年6月30日までの申告又は処理（更正、決定等）による事績を「申告書、決議書等」に基づいて作成した。

(注) 「金額」欄の「内」は、非課税の適用を受けた金額を示す。

Subject of survey, etc.: Records regarding the results of declarations or processes (corrections, determinations, etc.) handled by June 30, 2019, for persons who acquired property as a gift in 2018 were prepared based on "Returns, resolutions, etc".

Note: In the "Amount of money" column, "Including" means the amount of tax exempted.

(参考2) 教育資金の非課税制度の状況

Re2. Status of the tax exemption system for educational funds

区 分 Type	人 員 Number of taxpayers	金 額 Amount of money
	人 Person	百万円 million yen
非課税拠出額 Amount of tax-exempt donation	36,090	232,668
教育資金支出額 (管理契約終了分) Amount of the educational fund that was spent (that the agreement for the management terminated)	3,523	18,202

調査対象等：平成30年中に財産の贈与を受けた者等について、「非課税拠出額」を「教育資金非課税申告書」等に基づいて作成した。

平成30年中に教育資金管理契約が終了した者について、「教育資金支出額」を「教育資金管理契約の終了に関する調書」に基づいて作成した。

Subject of survey, etc.: With regard to persons who received a gift of property during 2018, "the amount of tax-exempt donation" has been prepared in accordance with the "Return Form for a Tax-exempt Educational Fund", etc.

With regard to a person for whom an agreement for the management of an educational fund terminated during 2018, "the amount of the educational fund that was spent" has been prepared in accordance with the "Report on Termination of an Agreement for the Management of an Education Fund."

(参考3) 結婚・子育て資金の非課税制度の状況

Re3. Status of the tax exemption system for marriage and childcare funds

区 分 Type	人 員 Number of taxpayers	金 額 Amount of money
	人 Person	百万円 million yen
非課税拠出額 Amount of tax-exempt donation	796	3,303
結婚・子育て資金支出額 (管理契約終了分) Amount of the marriage and childcare fund that was spent (that the agreement for the management terminated)	171	361

調査対象等：平成30年中に財産の贈与を受けた者等について、「非課税拠出額」を「結婚・子育て資金非課税申告書」等に基づいて作成した。

平成30年中に結婚・子育て資金管理契約が終了した者について、「結婚・子育て資金支出額」を「結婚・子育て資金管理契約の終了に関する調書」に基づいて作成した。

Subject of survey, etc.: With regard to persons who received a gift of property during 2018, "the amount of tax-exempt donation" has been prepared in accordance with the "Return Form for a Tax-exempt Marriage and Childcare Fund", etc.

With regard to a person for whom an agreement for the management of a marriage and childcare fund terminated during 2018, "the amount of the marriage and childcare fund that was spent" has been prepared in accordance with the "Report on Termination of an Agreement for the Management of a Marriage and Childcare Fund."

6 贈 与 税

(2) 課税状況の累年比較 (合計分)

Yearly comparison of statistics of taxation (Total)

区 Type	取得財産価額 Value of properties acquired				納付税額 Amount of tax payment	
	申告状況 Statistics of filing returns		課税状況 Statistics of taxation		人 員 Number of taxpayers	金 額 Amount
	人 員 Number of taxpayers	金 額 Amount	人 員 Number of taxpayers	金 額 Amount		
平成 25 年 分 2013	人 Person	百万円 million yen	人 Person	百万円 million yen	人 Person	百万円 million yen
26 2014	-	-	401,716	1,859,171	339,457	168,991
27 2015	549,059	2,147,610	452,004	2,102,758	393,561	215,573
28 2016	519,417	2,049,096	431,806	2,004,371	380,496	210,420
29 2017	516,019	2,024,780	428,650	1,978,722	378,540	200,350
30 2018	502,076	2,083,204	415,595	2,038,374	367,767	239,652

(注) この表は、「(1) 申告・課税状況 (合計分)」を累年比較したものである。

Note: This table shows yearly comparison of "(1) Statistics of filing returns and Statistics of taxation (Total)".

課税状況の累年比較 (暦年課税分及び相続時精算課税分)

Yearly comparison of statistics of taxation (Calendar-year taxation and taxation system for settlement at the time of inheritance)

区 Type	暦年課税分 取得財産価額 Donated property value (Calendar-Year Taxation)						相続時精算課税分 取得財産価額 Donated property value (Taxation System for Settlement at the Time of Inheritance)	
			内 特例贈与財産分 Special gift property		内 一般贈与財産分 General gift property		人 員 Number of taxpayers	金 額 Amount
	人 員 Number of taxpayers	金 額 Amount	人 員 Number of taxpayers	金 額 Amount	人 員 Number of taxpayers	金 額 Amount		
平成 25 年 分 2013	人 Person	百万円 million yen	人 Person	百万円 million yen	人 Person	百万円 million yen	人 Person	百万円 million yen
26 2014	351,010	1,224,684	-	-	-	-	52,492	634,487
27 2015	388,806	1,551,427	-	-	-	-	50,006	608,930
28 2016	403,683	1,495,044	216,412	749,835	189,733	745,209	49,967	607,715
29 2017	388,106	1,395,371	208,968	722,158	181,370	673,213	45,352	609,000
30 2018	385,283	1,368,467	207,698	702,238	179,912	666,229	44,921	610,255
	374,118	1,489,563	203,386	750,636	173,012	738,927	42,885	548,812

(注) この表は、「(1) 申告・課税状況 (暦年課税分①) ・ (相続時精算課税分②)」の「課税状況」欄を累年比較したものである。

Note: This table compares the column "Taxation Statistics" in "(Calendar-Year Taxation ①) and (Taxation System for Settlement at the Time of Inheritance ②) of (1) Statistics of filing returns and Statistics of taxation" on a yearly basis.

(3) 課税状況における申告又は処理の別

Statistics of filing returns or cases processed of Statistics of taxation

区 Type	取得財産価額 Value of properties acquired		納付税額 Amount of tax payment		
	人 員 Number of taxpayers	金 額 Amount	人 員 Number of taxpayers	金 額 Amount	
本年分 For the current year	申告額 Amount of self-assessment	415,494	2,038,910	367,554	239,693
	修正申告による増差額 Amount increased by amended returns	1,607	3,543	1,687	643
	更正による増差額 Amount increased by correction	4	19	3	0
	更正等による減差額 Amount reduced by correction, etc.	553	△ 4,097	516	△ 685
	決定額 Amount determined	-	-	-	-
	計 Total	実 Actual	415,595	2,038,374	実 Actual
過去年分 For the preceding years	申告額 Amount of self-assessment	17,697	74,836	17,490	13,061
	修正申告による増差額 Amount increased by amended returns	2,659	8,800	2,812	2,509
	更正による増差額 Amount increased by correction	2	17	1	2
	更正等による減差額 Amount reduced by correction, etc.	1,343	△ 5,155	1,365	△ 899
	決定額 Amount determined	9	206	9	80
	計 Total	実 Actual	20,220	78,704	実 Actual
合計 Grand Total	申告額 Amount of self-assessment	433,191	2,113,746	385,044	252,754
	修正申告による増差額 Amount increased by amended returns	4,266	12,343	4,499	3,153
	更正による増差額 Amount increased by correction	6	36	4	3
	更正等による減差額 Amount reduced by correction, etc.	1,896	△ 9,252	1,881	△ 1,584
	決定額 Amount determined	9	206	9	80
	計 Total	実 Actual	435,815	2,117,078	実 Actual

調査対象等: 「本年分」は、平成30年中に財産の贈与を受けた者のうち、申告義務のある者(住宅取得等資金の非課税制度適用後の残額について暦年課税のみを選択した者で、その残額が基礎控除を超えない者を除く。)について、令和元年6月30日までの申告又は処理(更正、決定等)による課税事績を「申告書、決議書等」に基づいて作成した。

「過去年分」は、平成29年以前に財産の贈与を受けた者のうち、申告義務のある者(住宅取得等資金の非課税制度適用後の残額について暦年課税のみを選択した者で、その残額が基礎控除を超えない者を除く。)について、平成30年7月1日から令和元年6月30日までの間の申告又は処理(更正、決定等)による課税事績を「申告書、決議書等」に基づいて作成した。

(注) 「人員」欄の「実」は、実人員を示す。

Subject of survey, etc.: Regarding "For the current year", with respect to those who acquire property as gift during 2018, with regard to those obligated to declare those acquisitions (excluding person who only chose calendar-year taxation on the rest of the value applied tax exemption for the acquisition of a residence by fund donation, under the condition that the rest of the value does not exceed the amount of the basic exemption), taxation performance based upon returns filed and cases processed (corrections or determinations, etc.) by June 30, 2019, has been prepared in accordance with "Returns, resolutions, etc."

Regarding "For the preceding year", with respect to persons obligated to declare the acquisitions of the persons who acquired property as gifts before 2017 (excluding person who only chose calendar-year taxation on the rest of the value applied tax exemption for the acquisition of a residence by fund donation, under the condition that the rest of the value does not exceed the amount of the basic exemption), taxation by returns filed or cases processed (corrections or determinations, etc.) made from July 1, 2018 to June 30, 2019 is shown based on "Returns, resolutions, etc."

Note: "Actual" in the column "Number of taxpayers" means actual number of taxpayers without overlaps.

(4) 国税局別の課税状況（合計分）
Statistics of taxation by Regional Taxation Bureaus (Total)

国税局 Regional Taxation Bureau	項目 Subject	取得財産価額 Value of properties acquired				納付税額 Amount of tax payment	
		申告状況 Statistics of filing returns		課税状況 Statistics of taxation		人員 Number of taxpayers	金額 Amount
		人員 Number of taxpayers	金額 Amount	人員 Number of taxpayers	金額 Amount		
		人 Person	百万円 million yen	人 Person	百万円 million yen	人 Person	百万円 million yen
	札幌 Sapporo	13,631	58,493	11,779	57,411	9,061	3,774
	仙台 Sendai	21,231	94,868	18,017	93,487	13,729	6,644
	関東信越 Kanto Shinetsu	57,627	215,841	46,151	210,611	39,679	18,259
	東京 Tokyo	160,131	745,913	133,343	731,672	124,056	124,701
	金沢 Kanazawa	10,894	39,695	9,007	38,917	7,753	2,337
	名古屋 Nagoya	71,836	263,227	58,118	257,297	53,183	24,023
	大阪 Osaka	93,954	356,515	77,766	345,740	71,040	38,785
	広島 Hiroshima	22,208	84,264	18,210	82,587	15,321	6,166
	高松 Takamatsu	12,858	50,095	10,590	48,954	8,832	3,174
	福岡 Fukuoka	18,881	79,494	16,431	78,376	13,297	6,006
	熊本 Kumamoto	14,109	61,427	11,932	60,244	8,656	3,165
	沖縄 Okinawa	4,716	33,372	4,251	33,079	3,160	2,618
	合計 Total	502,076	2,083,204	415,595	2,038,374	367,767	239,652

(注) この表は、「(1) 申告・課税状況（合計分）」を国税局別に示したものである。

Note: This table shows "(1) Statistics of filing returns and Statistics of Taxation" by Regional Taxation Bureaus.

国税局別の課税状況（暦年課税分及び相続時精算課税分）

Taxation Statistics by Regional Taxation Bureau (Calendar-Year Taxation and Taxation System for Settlement at the Time of Inheritance)

国税局 Regional Taxation Bureau	項目 Subject	暦年課税分 取得財産価額 Donated property value (Calendar-Year Taxation)				相続時精算課税分 取得財産価額 Donated property value (Taxation System for Settlement at the Time of Inheritance)	
		内 特例贈与財産分 Special gift property		内 一般贈与財産分 General gift property		人員 Number of taxpayers	金額 Amount
		人員 Number of taxpayers	金額 Amount	人員 Number of taxpayers	金額 Amount		
		人 Person	百万円 million yen	人 Person	百万円 million yen	人 Person	百万円 million yen
	札幌 Sapporo	9,339	33,477	4,890	17,537	4,506	15,941
	仙台 Sendai	14,035	52,794	7,211	26,935	6,904	25,858
	関東信越 Kanto Shinetsu	40,637	142,069	21,856	69,354	19,022	72,715
	東京 Tokyo	125,492	589,282	72,715	301,007	53,526	288,275
	金沢 Kanazawa	7,947	26,623	4,258	14,278	3,723	12,345
	名古屋 Nagoya	54,032	198,196	28,680	103,533	25,738	94,663
	大阪 Osaka	72,382	265,948	38,854	130,533	33,960	135,415
	広島 Hiroshima	15,685	54,260	7,976	26,145	7,820	28,115
	高松 Takamatsu	9,044	33,981	4,411	19,227	4,678	14,754
	福岡 Fukuoka	13,620	48,619	6,996	23,709	6,705	24,909
	熊本 Kumamoto	8,868	30,314	4,285	13,859	4,636	16,456
	沖縄 Okinawa	3,037	13,999	1,254	4,517	1,794	9,482
	合計 Total	374,118	1,489,563	203,386	750,636	173,012	738,927

(注) この表は、「(1) 申告・課税状況（暦年課税分①）・（相続時精算課税分②）」の「課税状況」欄を国税局別に示したものである。

Note: This table shows the column "Statistics of taxation" in "(Calendar-Year Taxation ①) and (Taxation System for Settlement at the Time of Inheritance ②) of (1) Statistics of filing returns and Statistics of Taxation" by Regional Taxation Bureaus.

(5) 加算税の状況

Statistics of additional tax

区分 Type	過少申告加算税 Additional tax for understatement		無申告加算税 Additional tax for failure to file		重加算税 Additional tax for fraud case	
	人員 Number of taxpayers	金額 Amount	人員 Number of taxpayers	金額 Amount	人員 Number of taxpayers	金額 Amount
	人 Person	百万円 million yen	人 Person	百万円 million yen	人 Person	百万円 million yen
本年分 For the current year	50	2	3,645	115	-	-
過年分 For the preceding years	593	129	11,754	1,283	64	132
合計 Total	643	131	15,399	1,398	64	132

(注) 調査対象等は、「(3) 課税状況における申告又は処理の別」と同じである。

Note: Subjects of survey, etc. are the same as in "(3) Statistics of filing returns or cases processed of Statistics of taxation".

6-2 贈与財産価額階級別
Breakdown of Donated Property by Value Range

(1) 人員、取得財産価額、税額

Number of persons, Value of properties acquired, Amount of tax

取得財産価額階級 Value range of property acquired	暦年課税分 Calendar-year taxation ①						相続時精算課税分 Taxation system for settlement at the time of inheritance ②		
	申告状況 Statistics of filing returns			課税状況 Statistics of taxation			申告状況 Statistics of filing returns		
	人員 Number of taxpayers	取得財産価額 Value of properties acquired	差引税額 Amount of tax after deduction	人員 Number of taxpayers	取得財産価額 Value of properties acquired	差引税額 Amount of tax after deduction	人員 Number of taxpayers	取得財産価額 Value of properties acquired	差引税額 Amount of tax after deduction
150万円以下 Less than 1.5 million yen	Person 215,056	百万円 million yen 199,901		Person 128,602	百万円 million yen 155,010	百万円 million yen 1,355			
150万円超 Over than 1.5 million yen	44,885	83,628		44,885	83,628	3,413			
200万円 "	2	116,811	342,726	116,811	342,726	21,803			
400万円 "	4	53,502	276,464	53,502	276,464	28,491			
700万円 "	7	15,069	127,441	15,069	127,441	19,594			
1,000万円 "	10	11,366	156,306	11,366	156,306	24,978			
2,000万円 "	20	2,649	60,585	2,649	60,585	9,180			
3,000万円 "	30	627	23,778	627	23,778	9,158			
5,000万円 "	50	323	23,315	323	23,315	10,567			
1億円 "	100	217	38,984	217	38,984	19,356			
3億円 "	300	65	24,789	65	24,789	12,270			
5億円 "	500	45	31,393	45	31,393	16,369			
10億円 "	1 billion yen	21	30,640	21	30,640	15,845			
20億円 "	2	13	32,470	13	32,470	17,780			
30億円 "	3	3	11,771	3	11,771	5,294			
50億円 "	5	3	71,094	3	71,094	39,085			
合計 Total	460,655	1,535,284		374,201	1,490,393	254,537			

取得財産価額階級 Value range of property acquired	相続時精算課税分 Taxation system for settlement at the time of inheritance ②			申告状況 Statistics of filing returns			課税状況 Statistics of taxation		
	課税状況 Statistics of taxation			申告状況 Statistics of filing returns			課税状況 Statistics of taxation		
	人員 Number of taxpayers	取得財産価額 Value of properties acquired	差引税額 Amount of tax after deduction	人員 Number of taxpayers	取得財産価額 Value of properties acquired	納付税額 Amount of tax payment	人員 Number of taxpayers	取得財産価額 Value of properties acquired	納付税額 Amount of tax payment
150万円以下 Less than 1.5 million yen	Person 1,969	百万円 million yen 1,926	百万円 million yen 37	Person 216,227	百万円 million yen 201,094		Person 129,773	百万円 million yen 156,203	百万円 million yen 1,406
150万円超 Over than 1.5 million yen	1,615	2,900	23	46,356	86,272		46,356	86,272	3,427
200万円 "	2	7,087	95	123,540	363,271		123,540	363,271	21,834
400万円 "	4	9,420	51,322	181	62,776	327,023	62,776	327,023	28,601
700万円 "	7	7,153	61,794	172	22,214	189,145	22,214	189,145	19,735
1,000万円 "	10	9,972	142,965	480	21,335	299,182	21,335	299,182	25,241
2,000万円 "	20	3,627	87,441	670	6,309	148,874	6,309	148,874	9,613
3,000万円 "	30	978	37,167	2,247	1,613	61,187	1,613	61,187	10,475
5,000万円 "	50	507	34,714	4,343	832	58,305	832	58,305	12,154
1億円 "	100	289	46,962	7,792	508	86,601	508	86,601	17,768
3億円 "	300	40	15,526	2,818	107	41,095	107	41,095	8,835
5億円 "	500	36	24,419	4,679	79	54,228	79	54,228	14,735
10億円 "	1 billion yen	7	10,318	2,029	29	42,695	29	42,695	11,911
20億円 "	2	4	9,471	1,864	17	41,964	17	41,964	14,805
30億円 "	3	-	-	-	3	11,771	3	11,771	2,853
50億円 "	5	-	-	-	3	71,094	3	71,094	36,301
合計 Total	42,704	548,516	27,429	501,948	2,083,801		415,494	2,038,910	239,693

調査対象等：「申告状況」は平成30年中に財産の贈与を受けた者について、令和元年6月30日までに提出された「申告書（修正申告書を除く。）」に基づいて作成した。

「課税状況」は平成30年中に財産の贈与を受けた者のうち、申告義務のある者（住宅取得等資金の非課税制度適用後の残額について暦年課税のみを選択した者で、その残額が基礎控除を超えない者を除く。）について、令和元年6月30日までに提出された「申告書（修正申告書を除く。）」に基づいて作成した。

- (注) 1 「6-1 申告・課税状況」と「6-2 贈与財産価額階級別」は、調査対象等が異なるため、人員、金額等は一致しない。
2 人員について、暦年課税分①と相続時精算課税分②に重複する者があるため、①②の合計は合計③と一致しない。

Subject of survey, etc.: This table for statistics of filing returns is prepared based on the basis of "returns (except for amended returns) filed by June 30, 2019 with respect to persons who acquire property as gifts during 2018.

This table for statistics of taxation is of persons acquiring property as gift during 2018, with regard to those obligated acquisitions to declare those acquisitions (excluding person who only chose calendar-year taxation on the rest of the value applied tax exemption for the acquisition of a residence by fund donation, under the condition that the rest of the value does not exceed the amount of the basic exemption), the table was prepared on the basis of "returns (except for amended returns) filed by June 30, 2019.

Note: 1 As "6-1 Statistics of filing returns and Statistics of Taxation" and "6-2 Breakdown of Donated Property by Value Range" differ in Subject of survey, etc., number of taxpayers and amount of money, etc. do not equal.

2 Of the Number of taxpayers, the Total ③ is not equal to the total of ①Calendar-Year Taxation and ②Taxation System for Settlement at the Time of Inheritance due to the existence of overlapping persons in ① and ②.

(2) 国税局別の人員 (合計分)

Number of persons by Regional Taxation Bureaus (Total)

(単位: 人)

(In person)

国税局 Regional Taxation Bureau	取得財産価額階級 Value range of property acquired	申告状況 Statistics of filing returns								
		150万円 以下	150万円 超	200万円 超	400万円 超	700万円 超	1,000 万円超	2,000 万円超	3,000 万円超	5,000 万円超
		Less than 1.5 million yen	Over 1.5 million yen	Over 2 million yen	Over 4 million yen	Over 7 million yen	Over 10 million yen	Over 20 million yen	Over 30 million yen	Over 50 million yen
札幌	Sapporo	4,866	1,279	3,421	2,120	891	793	182	35	26
仙台	Sendai	8,233	2,134	5,169	2,884	1,213	1,133	304	63	49
関東信越	Kanto Shinetsu	25,487	5,391	13,645	7,035	2,560	2,543	670	164	79
東京	Tokyo	69,910	14,579	38,602	20,156	6,906	6,594	2,169	609	291
金沢	Kanazawa	4,947	1,042	2,594	1,257	421	449	120	23	11
名古屋	Nagoya	31,475	6,847	18,521	8,369	2,757	2,615	851	190	92
大阪	Osaka	43,635	8,109	22,600	11,018	3,611	3,442	1,021	229	127
広島	Hiroshima	8,732	2,159	6,064	2,930	1,033	943	225	66	40
高松	Takamatsu	5,606	1,179	3,229	1,549	574	519	126	36	18
福岡	Fukuoka	6,899	1,785	5,032	2,709	1,051	1,011	232	81	37
熊本	Kumamoto	5,207	1,446	3,493	2,014	853	764	217	48	31
沖縄	Okinawa	1,230	406	1,170	735	344	529	192	69	31
合計	Total	216,227	46,356	123,540	62,776	22,214	21,335	6,309	1,613	832

国税局 Regional Taxation Bureau	取得財産価額階級 Value range of property acquired	申告状況 Statistics of filing returns							
		1億円超	3億円超	5億円超	10億円超	20億円超	30億円超	50億円超	合計
		Over 100 million yen	Over 300 million yen	Over 500 million yen	Over 1 billion yen	Over 2 billion yen	Over 3 billion yen	Over 5 billion yen	Total
札幌	Sapporo	16	5	-	-	-	-	-	13,634
仙台	Sendai	26	7	3	2	1	-	-	21,221
関東信越	Kanto Shinetsu	52	1	6	-	1	-	1	57,635
東京	Tokyo	175	36	36	14	11	1	2	160,091
金沢	Kanazawa	15	3	-	1	-	-	-	10,883
名古屋	Nagoya	62	24	11	3	-	-	-	71,817
大阪	Osaka	97	16	11	7	4	1	-	93,928
広島	Hiroshima	12	6	3	1	-	-	-	22,214
高松	Takamatsu	11	1	1	-	-	1	-	12,850
福岡	Fukuoka	15	5	4	-	-	-	-	18,861
熊本	Kumamoto	20	2	2	-	-	-	-	14,097
沖縄	Okinawa	7	1	2	1	-	-	-	4,717
合計	Total	508	107	79	29	17	3	3	501,948

国税局 Regional Taxation Bureau	取得財産価額階級 Value range of property acquired	課税状況 Statistics of taxation								
		150万円 以下	150万円 超	200万円 超	400万円 超	700万円 超	1,000 万円超	2,000 万円超	3,000 万円超	5,000 万円超
		Less than 1.5 million yen	Over 1.5 million yen	Over 2 million yen	Over 4 million yen	Over 7 million yen	Over 10 million yen	Over 20 million yen	Over 30 million yen	Over 50 million yen
札幌	Sapporo	3,010	1,279	3,421	2,120	891	793	182	35	26
仙台	Sendai	5,021	2,134	5,169	2,884	1,213	1,133	304	63	49
関東信越	Kanto Shinetsu	14,005	5,391	13,645	7,035	2,560	2,543	670	164	79
東京	Tokyo	43,133	14,579	38,602	20,156	6,906	6,594	2,169	609	291
金沢	Kanazawa	3,063	1,042	2,594	1,257	421	449	120	23	11
名古屋	Nagoya	17,761	6,847	18,521	8,369	2,757	2,615	851	190	92
大阪	Osaka	27,454	8,109	22,600	11,018	3,611	3,442	1,021	229	127
広島	Hiroshima	4,733	2,159	6,064	2,930	1,033	943	225	66	40
高松	Takamatsu	3,341	1,179	3,229	1,549	574	519	126	36	18
福岡	Fukuoka	4,455	1,785	5,032	2,709	1,051	1,011	232	81	37
熊本	Kumamoto	3,034	1,446	3,493	2,014	853	764	217	48	31
沖縄	Okinawa	763	406	1,170	735	344	529	192	69	31
合計	Total	129,773	46,356	123,540	62,776	22,214	21,335	6,309	1,613	832

国税局 Regional Taxation Bureau	取得財産価額階級 Value range of property acquired	課税状況 Statistics of taxation							
		1億円超	3億円超	5億円超	10億円超	20億円超	30億円超	50億円超	合計
		Over 100 million yen	Over 300 million yen	Over 500 million yen	Over 1 billion yen	Over 2 billion yen	Over 3 billion yen	Over 5 billion yen	Total
札幌	Sapporo	16	5	-	-	-	-	-	11,778
仙台	Sendai	26	7	3	2	1	-	-	18,009
関東信越	Kanto Shinetsu	52	1	6	-	1	-	1	46,153
東京	Tokyo	175	36	36	14	11	1	2	133,314
金沢	Kanazawa	15	3	-	1	-	-	-	8,999
名古屋	Nagoya	62	24	11	3	-	-	-	58,103
大阪	Osaka	97	16	11	7	4	1	-	77,747
広島	Hiroshima	12	6	3	1	-	-	-	18,215
高松	Takamatsu	11	1	1	-	-	1	-	10,585
福岡	Fukuoka	15	5	4	-	-	-	-	16,417
熊本	Kumamoto	20	2	2	-	-	-	-	11,924
沖縄	Okinawa	7	1	2	1	-	-	-	4,250
合計	Total	508	107	79	29	17	3	3	415,494

(注) この表は、「(1) 人員、取得財産価額、税額」の「人員」欄を国税局別に表示したものである。

Note: This table shows "Number of persons" of the table "(1) Number of persons, value of property acquired, amount of tax" by Regional Taxation Bureaus.

6 - 3 贈与財産種類別
Breakdown of Donated Property by Type

受贈人員、取得財産価額（その1）
Number of donees and value of properties acquired (Part 1)

取得財産等の種類 Type of properties acquired, etc.	申告状況 Statistics of filing returns					
	暦年課税分 Calendar-Year Taxation		相続時精算課税分 Taxation System for Settlement at the Time of Inheritance		合計 Total	
	①		②		③	
	人員 Number of taxpayers	取得財産価額 Value of properties acquired	人員 Number of taxpayers	取得財産価額 Value of properties acquired	人員 Number of taxpayers	取得財産価額 Value of properties acquired
土地 Land	田 (耕作権及び永小作権を含む。)	Person 2,124	百万円 Million yen 5,664		Person 3,196	百万円 Million yen 11,506
	畑 (耕作権及び永小作権を含む。)	2,203	5,391		3,282	10,653
	宅地 (借地権を含む。)	52,318	217,594		74,165	399,908
	山林	2,208	3,329		3,137	5,229
	その他の土地	4,482	13,927		6,094	26,700
	計 Subtotal	実 Actual 59,794	245,905		実 Actual 83,754	453,995
事業（農業）用財産 Business (agriculture) property	屋、構築物 House, Structures	25,973	54,761		40,135	95,113
	機械器具、農耕具、 じゅう器、備品 Machinery, Implements, Utensils, Equipment	141	251		234	695
	商品、製品、半製品、 原材料、農産物等 Goods, Products, Semi-finished goods, Raw materials, Agricultural products, etc.	31	51		55	180
	売掛金 Accounts receivable	52	90		58	141
	その他の財産 Other properties	1,593	3,426		1,653	3,945
	計 Subtotal	実 Actual 1,796	3,818		実 Actual 1,963	4,960
有価証券 Securities	株式及び出資 Stocks and investment	79,084	353,580		81,512	495,731
	債及び社債 Public bond and Corporate bond	812	4,751		848	5,327
	投資・貸付信託 Investment/ Loan trust beneficiary certificate	1,365	8,148		1,452	9,330
	計 Subtotal	実 Actual 80,932	366,479		実 Actual 83,424	510,388
現金、預貯金等 その他財産 Other properties	現金、預貯金等 Cash, Deposit, etc.	290,278	774,626		303,513	921,096
	庭用財産 Household properties	101	234		110	272
	生命保険金等 Life insurance amount, etc.	4,850	15,149		5,024	16,103
	立木の Standing timber	125	92		156	137
	その他 Others	26,589	74,220		27,864	81,737
	計 Subtotal	実 Actual 31,514	89,461		実 Actual 32,987	97,977
合計 Total	実 Actual 460,655	1,535,284		実 Actual 501,948	2,083,801	

調査対象等：「申告状況」は平成30年中に財産の贈与を受けた者について、令和元年6月30日までに提出された「申告書（修正申告書を除く。）」に基づいて作成した。

(注) 1 「6-1 申告・課税状況」と「6-3 贈与財産種類別」は、調査対象等が異なるため、人員、金額等は一致しない。

2 「人員」欄の「実」は、実人員を示す。

3 人員について、暦年課税分①と相続時精算課税分②に重複する者があるため、①②の合計は合計③と一致しない。

Subject of survey, etc.: This table for statistics of filing returns is prepared based on the basis of "returns (except for amended returns) filed by June 30, 2019 with respect to persons who acquire property as gifts during 2018.

Note: 1 As "6-1 Statistics of filing returns and Statistics of Taxation" and "6-3 Breakdown of Donated Property by Type" differ in Subject of survey, etc., number of taxpayers and amount of money, etc. do not equal.

2 "Actual" in the column "Number of taxpayers" means actual number of taxpayers without overlaps.

3 Of the Number of taxpayers, the Total③ is not equal to the total of ①Calendar-Year Taxation and ②Taxation System for Settlement at the Time of Inheritance due to the existence of overlapping persons in ① and ②.

受贈人員、取得財産価額（その2）

Number of donees and value of properties acquired (Part2)

取得財産等の種類 Type of properties acquired, etc.			課税状況 Statistics of taxation								
			暦年課税分 Calendar-Year Taxation		相続時精算課税分 Taxation System for Settlement at the Time of Inheritance		合計 Total				
			①		②		③				
			人員 Number of taxpayers	取得財産価額 Value of properties acquired	人員 Number of taxpayers	取得財産価額 Value of properties acquired	人員 Number of taxpayers	取得財産価額 Value of properties acquired			
			人 Person	百万円 Million yen	人 Person	百万円 Million yen	人 Person	百万円 Million yen			
土地 Land	田 (耕作権及び永小作権を含む。)	Rice field (including cultivation right and perennial tenant right)	1,968	5,569	1,089	5,842	3,040	11,412			
	畑 (耕作権及び永小作権を含む。)	Farm land (including cultivation right and perennial tenant right)	2,013	5,290	1,098	5,261	3,092	10,552			
	宅地 (借地権を含む。)	Housing land (including leasehold)	50,018	215,574	22,260	182,314	71,865	397,888			
	山林	Forest land	2,002	3,240	944	1,900	2,931	5,139			
	その他の土地	Other land	4,177	13,739	1,629	12,773	5,789	26,511			
	計	Subtotal	実 Actual	56,800	243,413	実 Actual	24,455	208,090	実 Actual	80,760	451,503
家 Business (Agriculture) property	屋、構築物	House, Structures	25,093	54,235	14,420	40,352	39,255	94,587			
	機械器具、農耕具、 じゆう器、備品	Machinery, Implements, Utensils, Equipment	129	244	93	444	222	687			
	商品、製品、半製品、 原材料、農産物等	Goods, Products, Semi-finished goods, Raw materials, Agricultural products, etc.	27	49	24	129	51	178			
	売掛金	Accounts receivable	49	87	6	51	55	138			
	その他の財産	Other properties	1,328	3,146	60	519	1,388	3,665			
	計	Subtotal	実 Actual	1,516	3,526	実 Actual	167	1,142	実 Actual	1,683	4,667
有価証券 Securities	株式及び出資	Stocks and investment	68,468	343,372	2,673	142,151	70,896	485,522			
	債及び社債	Public bond and Corporate bond	791	4,730	37	576	827	5,306			
	投資・貸付信託 証券	Investment/ Loan trust beneficiary certificate	1,321	8,107	89	1,182	1,408	9,289			
	計	Subtotal	実 Actual	70,255	356,208	実 Actual	2,747	143,909	実 Actual	72,747	500,117
現金、預貯金等 Other properties	現金、預貯金等	Cash, Deposit, etc.	222,004	747,302	13,520	146,470	235,239	893,772			
	庭用財産	Household properties	93	229	10	38	102	267			
	生命保険金等	Life insurance amount, etc.	4,640	14,940	177	954	4,814	15,894			
	立木の他	Standing timber Others	112	89	31	45	143	134			
	計	Subtotal	実 Actual	22,991	70,451	実 Actual	1,286	7,517	実 Actual	24,266	77,968
	計	Subtotal	実 Actual	27,693	85,480	実 Actual	1,489	8,516	実 Actual	29,166	93,996
合計	Total	実 Actual	374,201	1,490,393	実 Actual	42,704	548,516	実 Actual	415,494	2,038,910	

調査対象等：「課税状況」は平成30年中に財産の贈与を受けた者のうち、申告義務のある者（住宅取得等資金の非課税制度適用後の残額について暦年課税のみを選択した者で、その残額が基礎控除を超えない者を除く。）について、令和元年6月30日までに提出された「申告書（修正申告書を除く。）」に基づいて作成した。

- (注) 1 「6-1 申告・課税状況」と「6-3 贈与財産種類別」は、調査対象等が異なるため、人員、金額等は一致しない。
2 「人員」欄の「実」は、実人員を示す。
3 人員について、暦年課税分①と相続時精算課税分②に重複する者があるため、①②の合計は合計③と一致しない。

Subject of survey, etc.: This table for statistics of taxation is of persons acquiring property as gift during 2018, with regard to those obligated acquisitions to declare those acquisitions (excluding person who only chose calendar-year taxation on the rest of the value applied tax exemption for the acquisition of a residence by fund donation, under the condition that the rest of the value does not exceed the amount of the basic exemption), the table was prepared on the basis of "returns (except for amended returns) filed by June 30, 2019.

- Note: 1 As "6-1 Statistics of filing returns and Statistics of Taxation" and "6-3 Breakdown of Donated Property by Type" differ in Subject of survey, etc., number of taxpayers and amount of money, etc. do not equal.
2 "Actual" in the column "Number of taxpayers" means actual number of taxpayers without overlaps.
3 Of the Number of taxpayers, the Total③ is not equal to the total of ①Calendar-Year Taxation and ②Taxation System for Settlement at the Time of Inheritance due to the existence of overlapping persons in ① and ②.

第Ⅲ編 間接国税編

Part III Indirect National Tax

- | | | |
|----|------------------|---|
| 7 | 消 費 税 | Consumption Tax |
| 8 | 酒 税 | Liquor Tax |
| 9 | たばこ税及び
たばこ特別税 | Tobacco Tax and Special
Tobacco Surtax |
| 10 | 揮発油税及び
地方揮発油税 | Gasoline Tax and Local
gasoline Tax |
| 11 | 航空機燃料税 | Aviation fuel Tax |
| 12 | 石油ガス税 | Liquefied Petroleum Gas Tax |
| 13 | 石油石炭税 | Petroleum and Coal Tax |
| 14 | 印 紙 税 | Stamp Tax |
| 15 | 電源開発促進税 | Promotion of Power-resources
Development Tax |
| 16 | 国際観光旅客税 | International Tourist Tax |

7 消費 税

統計表を見る方のために

1 利用上の注意

この章は、平成30年4月1日から平成31年3月31日までの間に終了した課税期間に係る消費税の課税実績をそれぞれ示したものである。

2 消費税の概要

(1) 消費税の創設

昭和63年度の税制の抜本改革の一つとして、消費税が創設され、平成元年4月1日から適用された。

(2) 納税義務者

国内取引・・・課税資産の譲渡等を行う事業者
輸入取引・・・課税貨物を保税地域から引き取る者

(3) 課税標準

国内取引・・・課税資産の譲渡等の対価の額
輸入取引・・・保税地域からの引取価格

(4) 税額の計算

(売上げに係る消費税額) (仕入れに係る消費税額)

国内取引・・・納付税額＝課税期間中の課税売上高×6.3%－課税期間中の課税仕入高×6.3%

輸入取引・・・納付税額＝保税地域からの引取価格×6.3%

(注) 平成26年3月31日までの取引及び税率に関する経過措置の適用があるものについては4%。

(5) 申告及び納付

国内取引・・・課税期間(個人事業者＝暦年、法人＝事業年度)の終了後2か月以内に確定申告書を提出し、納付する。

(注) 個人事業者の申告・納付期限は、翌年の3月31日までとなっている。

輸入取引・・・課税貨物を保税地域から引き取る時までに、輸入申告書を提出し、納付する。

(6) 免税取引及び非課税取引(国内取引分)

イ 輸出取引は、免税とされている。

ロ 非課税取引の主なものは、次のとおりである。

消費税の性格上、課税することになじまないもの	①土地の譲渡及び貸付け、②公社債や株式の譲渡、③利子、保険料、保証料、④郵便切手、印紙等の譲渡、⑤商品券の譲渡など
社会政策的な配慮に基づくもの	①社会保険医療等、②社会福祉法に規定する社会福祉事業等、③学校教育法に規定する学校の授業料、入学検定料、④住宅の貸付けなど

(7) 事業者の納税事務負担を軽減するための措置等(国内取引分)

イ 納税義務の免除

基準期間の課税売上高が1,000万円以下の事業者は、納税義務が免除される。

ただし、次のいずれかに該当する場合には、納税義務は免除されない。

(イ) 課税事業者選択届出書を提出した場合

(ロ) 特定期間の課税売上高が1,000万円を超える場合

(注) 特定期間における1,000万円の判定は、課税売上高に代えて、給与等支払額の合計額によることもできる。

(ハ) 基準期間がない法人(社会福祉法人を除く。)のうち、その事業年度開始の日における資本金の額又は出資の金額が1,000万円以上の法人

ロ 簡易課税制度

基準期間の課税売上高が5,000万円以下の事業者は、課税売上高から納付税額を計算できる簡易課税制度の適用を受けることができる。

(算式) 納付税額＝課税期間の課税売上高×6.3%×(1－みなし仕入率)

7 Consumption Tax

For the people who use the statistical tables

1 Notes on use

This section shows the statistics of taxation of consumption tax for each period of taxation which ended between April 1, 2018, and March 31, 2019.

2 Outline of consumption tax

(1) Introduction of consumption tax

Consumption tax was established as one of the radical tax system reforms of FY1988, and became effective on April 1, 1989.

(2) Taxpayer

Domestic transaction: Business enterprises which transfer taxable assets, etc.

Import transaction: Those who withdraw taxable goods from bonded area

(3) Tax base

Domestic transaction: Amount of the transfer value of taxable assets, etc.

Import transaction: Receipt price of goods from bonded area

(4) Calculation of amount of tax

Domestic transaction:

Amount of tax to be paid = Amount of taxable sales during the period of taxation × 6.3% (i.e. amount of consumption tax related to sales)
– Amount of taxable purchase during the period of taxation × 6.3% (i.e. amount of consumption tax related to purchase)

Import transaction:

Amount of tax to be paid = Receipt price of goods from bonded area × 6.3%

Note: As for transactions by March 31, 2014, and transactions subject to transitional measures, tax rate is 4%.

(5) Filing returns and tax payment

Domestic transaction:

Final returns should be filed and tax should be paid within 2 months after the last day of the period of taxation (calendar year for individual enterprises, and accounting period for corporations).

Note: The due date of filing returns and tax payment for individual entrepreneurs is March 31 of the following year.

Import transaction: Import declarations should be filed and tax should be paid by the time of the receipt of taxable goods from bonded area.

(6) Tax exempt transaction or non-taxable transaction (for domestic transaction)

A: Export transactions are tax-exempt.

B: Major non-taxable transactions are as follows,

Transactions which are not suitable to taxation from the nature of consumption tax.	① Transfer and lease of land, ② Transfer of bonds or stocks, ③ Interest, Insurance premium, Guarantee commission, ④ Transfer of postal and other stamps, ⑤ Transfer of merchandise coupon, etc.
Transactions which are not subject to taxation from social policy points of view	① Medical care by social insurance, etc. ② Social welfare work etc. provided by Welfare Work Law, ③ Tuition and entrance examination fee of school provided by School Education Act, ④ House rent, etc.

(7) Measures to reduce tax burden of enterprises (for domestic transaction)

A: Exemption of tax liability

Enterprises whose taxable sales during a base period are less than 10 million yen are exempt from tax payment.

However, if any of the following cases is applicable, tax liability is not exempt.

(a) A Report on the Selection of Taxable Proprietor Status for Consumption Tax was submitted.

(b) Taxable sales for a specified period exceed 10 million yen.

Note: A judgment on 10 million yen during a specified period can be made by using the salary and related payments by using the taxable sales.

(c) A corporation with no base periods (except welfare corporation) with an amount of capital or investment in the corporation at the beginning day of its accounting period of 10 million yen or more

B: Simplified tax system

Business enterprises whose taxable sales during a base period are less than 50 million yen can use the simplified tax system where they can calculate the amount of tax to be paid just from taxable sales.

(Formula)

Amount of tax to be paid = Taxable sales during the taxation period × 6.3% × (1 – Deemed purchase rate)

7 消 費 税

Consumption Tax

(1) 課税状況

Statistics of taxation

区 分 Type			個人事業者 Individual enterprises		法 人 Corporations		合 計 Total	
			件 数 Number of cases	税 額 Amount of tax	件 数 Number of cases	税 額 Amount of tax	件 数 Number of cases	税 額 Amount of tax
平成25年度 FY2018	納税申告計	Total of tax returns	1,124,255	372,784	1,833,987	9,009,787	2,958,242	9,382,570
	還付申告及び処理	Refund returns and cases processed	32,523	17,106	112,948	2,037,277	145,471	2,054,383
26 2014	納税申告計	Total of tax returns	1,127,002	528,266	1,835,315	12,976,283	2,962,317	13,504,549
	還付申告及び処理	Refund returns and cases processed	35,573	27,469	123,518	3,592,563	159,091	3,620,032
27 2015	納税申告計	Total of tax returns	1,127,647	590,769	1,842,181	14,728,696	2,969,828	15,319,465
	還付申告及び処理	Refund returns and cases processed	36,789	34,965	130,535	3,644,253	167,324	3,679,218
28 2016	納税申告計	Total of tax returns	1,127,472	601,209	1,856,023	15,620,511	2,983,495	16,221,721
	還付申告及び処理	Refund returns and cases processed	36,961	34,403	136,065	3,840,780	173,026	3,875,183
29 2017	納税申告計	Total of tax returns	1,123,409	599,681	1,862,465	15,840,802	2,985,874	16,440,483
	還付申告及び処理	Refund returns and cases processed	37,650	35,023	142,197	4,083,848	179,847	4,118,871
30 2018	納税申告計	Total of tax returns	1,117,426	599,542	1,871,573	15,890,654	2,988,999	16,490,196
	還付申告及び処理	Refund returns and cases processed	38,946	35,406	149,259	4,349,075	188,205	4,384,481
現 年 分 For the current year	一般申告及び処理	Ordinary tax return and disposition	470,745	317,562	1,362,490	15,570,099	1,833,235	15,887,661
	簡易申告及び処理	Simplified tax return and case processed	646,681	281,980	509,083	320,554	1,155,764	602,535
	納税申告計	Total of tax returns	1,117,426	599,542	1,871,573	15,890,654	2,988,999	16,490,196
	還付申告及び処理	Refund returns and cases processed	38,946	35,406	149,259	4,349,075	188,205	4,384,481
既 往 年 分 For the preceding years	申告及び処理による増差税額のあるもの	Net increase of tax by filing returns and cases processed	83,661	23,209	107,471	74,918	191,132	98,127
	申告及び処理による減差税額のあるもの	Net reduction of tax by filing returns and cases processed	12,147	3,188	17,941	44,919	30,088	48,107
	差 引 計	Grand Total	実 Actual 1,197,194	584,158	実 Actual 2,038,051	11,571,578	実 Actual 3,235,245	12,155,735
	加 算 税	Additional tax	87,753	4,502	87,647	10,934	175,400	15,436

調査対象等： 「現年分」は、平成30年4月1日から平成31年3月31日までに終了した課税期間について、令和元年6月30日現在の申告（国・地方公共団体等については令和元年9月30日までの申告を含む。）及び処理（更正、決定等）による課税事績を「申告書及び決議書」に基づいて作成した。

「既往年分」は、平成30年3月31日以前に終了した課税期間について、平成30年7月1日から令和元年6月30日までの間の申告（平成30年7月1日から同年9月30日までの間の国・地方公共団体等に係る申告を除く。）及び処理（更正、決定等）による課税事績を「申告書及び決議書」に基づいて作成した。

- (注) 1 税関分は含まない。
2 「件数」欄の「実」は、実件数を示す。

Subject of survey, etc.: As for "the current year", taxation statistics for the period of taxation which ended between April 1, 2018 and March 31, 2019, on the basis of returns filed or cases processed (correction, determination etc.) made by June 30, 2019 (including returns filed by national and local public bodies by September 30, 2019), is shown according to "Returns, resolutions, etc."

As for "the preceding years", taxation statistics for the period of taxation which ended by March 31, 2018, on the basis of returns filed and cases processed (correction, determination etc.) made between July 1, 2018, and June 30, 2019 (except for returns filed by national and local public bodies between July 1, 2018, and September 30, 2018), is shown according to "Returns, resolutions, etc."

Note:1 Data related to custom house are not included.

2 "Actual" in the column "Number of cases" means actual number of cases.

(参考) 地方消費税の課税状況

Re. Statistics of taxation of local consumption tax

区 分 Type	個人事業者 Individual enterprises		法人 Corporations		合計 Total		
	件数 Number of cases	税額 Amount of Tax	件数 Number of cases	税額 Amount of Tax	件数 Number of cases	税額 Amount of Tax	
平成30年度 FY2018	納税申告計 Total of tax returns	1,117,519	161,718	1,871,629	4,287,664	2,989,148	4,449,382
	還付申告及び処理 Refund return and cases processed	38,852	9,550	149,202	1,172,753	188,054	1,182,303

資料：消費税室調

Source: Consumption Tax Office

(2) 課税事業者等届出件数

(単位：件)

Number of notifications of taxable business enterprises, etc.

(Number of cases)

課税事業者届出書 Number of Notifications of Taxable Enterprise Status for Consumption Tax	課税事業者選択届出書 Number of Notifications of Choosing Taxable Enterprise for Consumption Tax	新設法人に該当する旨の届出書 Number of Notifications of Being Qualified for a Newly Formed Corporation	合計 Total
3,237,153	125,412	14,729	3,377,294

調査対象等：平成30年度末（平成31年3月31日現在）の届出件数を示している。

(注) 納税義務者でなくなった旨の届出書又は課税事業者選択不適用届出書を提出した者は含まない。

Subject of survey, etc.: The table shows the number of notifications as of the end of FY 2018 (March 31, 2019).

Note: Notifications of quitting being a taxpayer or Notifications of Not Choosing Taxable Enterprise for Consumption Tax are not included.

(3) 税関分の課税状況

Statistics of taxation for custom houses

区 分 Type	納税申告件数 Number of tax returns	納税申告税額 Amount of tax self-assessed
平成25年度 FY2013	12,683,996	3,349,521
26 2014	12,725,698	5,155,309
27 2015	12,719,200	4,946,596
28 2016	13,272,872	4,440,828
29 2017	14,017,258	4,848,977
30 2018	14,870,512	5,223,677

調査対象等：各年4月1日から翌年3月31日までの間の申告又は処理による課税実績である(地方消費税分は除く。)

資料：消費税室調

Subject of survey, etc.: The table shows the taxation statistics based on returns filed or cases processed made between April 1 of each year and March 31 of the following year.

Source: Consumption Tax Office

(4) 都道府県別課税状況等 (その1 個人事業者)

Statistics of taxation by prefecture (Part 1: Individual enterprises)

区分 Type 国税局・都道府県 Regional Taxation Bureau / Prefecture			一般申告及び処理 Ordinary tax returns and cases processed		簡易申告及び処理 Simplified tax returns and cases processed		納税申告計 Total of tax returns	
			件数 Number of cases	税額 Amount of tax	件数 Number of cases	税額 Amount of tax	件数 Number of cases	税額 Amount of tax
			件 Case	百万円 Million yen	件 Case	百万円 Million yen	件 Case	百万円 Million yen
札幌 Sapporo	北海道	Hokkaido	19,397	14,148	30,391	12,684	49,788	26,832
仙台 Sendai	青森	Aomori	4,785	2,939	9,594	3,332	14,379	6,271
	岩手	Iwate	4,709	2,973	6,311	2,459	11,020	5,432
	宮城	Miyagi	7,598	4,578	10,776	4,291	18,374	8,869
	秋田	Akita	3,164	1,725	5,938	2,221	9,102	3,946
	山形	Yamagata	3,907	2,259	7,894	2,812	11,801	5,072
	福島	Fukushima	5,522	3,009	9,387	3,490	14,909	6,499
	計	Total	29,685	17,483	49,900	18,606	79,585	36,089
関東信越 Kanto Shinetsu	茨城	Ibaraki	11,225	8,368	16,809	7,002	28,034	15,370
	栃木	Tochigi	6,158	3,712	10,688	4,222	16,846	7,934
	群馬	Gunma	7,110	4,480	11,006	4,379	18,116	8,858
	埼玉	Saitama	18,831	12,343	31,892	14,358	50,723	26,701
	新潟	Niigata	7,185	4,414	12,619	4,845	19,804	9,259
	長野	Nagano	7,510	4,374	11,963	4,817	19,473	9,192
	計	Total	58,019	37,690	94,977	39,623	152,996	77,313
東京 Tokyo	千葉	Chiba	15,206	10,306	25,973	11,422	41,179	21,728
	東京	Tokyo	51,927	54,551	76,733	41,617	128,660	96,168
	神奈川	Kanagawa	21,018	15,226	35,501	17,394	56,519	32,620
	山梨	Yamanashi	3,686	2,366	5,835	2,374	9,521	4,740
計	Total	91,837	82,448	144,042	72,808	235,879	155,256	
金沢 Kanazawa	富山	Toyama	3,947	2,942	6,014	2,439	9,961	5,381
	石川	Ishikawa	4,632	3,259	7,053	2,855	11,685	6,114
	福井	Fukui	3,520	2,150	4,772	1,934	8,292	4,084
	計	Total	12,099	8,352	17,839	7,227	29,938	15,579
名古屋 Nagoya	岐阜	Gifu	8,736	5,388	12,287	5,063	21,023	10,451
	静岡	Shizuoka	13,423	8,911	25,166	10,458	38,589	19,369
	愛知	Aichi	27,932	19,274	41,103	18,403	69,035	37,677
	三重	Mie	7,693	5,221	9,838	4,133	17,531	9,353
	計	Total	57,784	38,794	88,394	38,056	146,178	76,850
大阪 Osaka	滋賀	Shiga	6,069	4,000	5,670	2,436	11,739	6,436
	京都	Kyoto	13,117	7,789	12,228	5,426	25,345	13,215
	大阪	Osaka	46,378	27,496	35,524	17,093	81,902	44,590
	兵庫	Hyogo	24,447	14,287	22,185	9,998	46,632	24,285
	奈良	Nara	6,877	3,837	5,495	2,323	12,372	6,160
	和歌山	Wakayama	6,057	3,601	6,857	2,598	12,914	6,199
	計	Total	102,945	61,011	87,959	39,874	190,904	100,885
広島 Hiroshima	鳥取	Tottori	1,770	1,011	2,655	1,038	4,425	2,048
	島根	Shimane	1,998	1,118	3,815	1,429	5,813	2,547
	岡山	Okayama	6,483	3,223	7,226	2,939	13,709	6,162
	広島	Hiroshima	9,243	5,162	11,468	4,976	20,711	10,138
	山口	Yamaguchi	4,335	2,541	6,526	2,612	10,861	5,153
計	Total	23,829	13,055	31,690	12,993	55,519	26,048	
高松 Takamatsu	徳島	Tokushima	2,878	1,449	4,139	1,564	7,017	3,014
	香川	Kagawa	3,159	1,639	4,307	1,739	7,466	3,378
	愛媛	Ehime	4,946	2,774	6,658	2,636	11,604	5,409
	高知	Kochi	3,114	1,919	5,658	2,072	8,772	3,992
	計	Total	14,097	7,782	20,762	8,011	34,859	15,793
福岡 Fukuoka	福岡	Fukuoka	20,700	12,947	25,736	11,004	46,436	23,952
	佐賀	Saga	3,359	2,379	6,835	2,671	10,194	5,050
	長崎	Nagasaki	5,688	3,436	9,048	3,396	14,736	6,832
	計	Total	29,747	18,762	41,619	17,071	71,366	35,833
熊本 Kumamoto	熊本	Kumamoto	7,252	4,171	12,417	4,742	19,669	8,913
	大分	Oita	3,952	2,017	4,963	1,899	8,915	3,916
	宮崎	Miyazaki	5,349	3,031	7,842	2,893	13,191	5,924
	鹿児島	Kagoshima	7,203	3,707	8,852	3,248	16,055	6,955
	計	Total	23,756	12,926	34,074	12,782	57,830	25,708
沖縄 Okinawa	沖縄	Okinawa	7,550	5,111	5,034	2,245	12,584	7,356
全国計 Grand Total			470,745	317,562	646,681	281,980	1,117,426	599,542

(注) この表は、「(1)課税状況」の現年分及び既往年分を都道府県別に示したものである(加算税は除く。)

Note: This table shows the breakdown of "(1) Statistics of taxation for the current year and preceding years" by prefecture (except for additional tax).

還付申告及び処理 Refund returns and cases processed		既往年分の申告及び処理 Tax returns and cases processed for the preceding years		合 計 Total		区 分 Type		
件 数 Number of cases	税 額 Amount of tax	件 数 Number of cases	税 額 Amount of tax	件 数 Number of cases	税 額 Amount of tax	国税局・都道府県 Regional Taxation Bureau / Prefecture		
件 Case	百万円 Million yen	件 Case	百万円 Million yen	実件 Actual	百万円 Million yen			
3,176	3,123	3,335	665	54,494	24,374	北海道	Hokkaido	札幌 Sapporo
306	119	963	152	15,013	6,304	青森	Aomori	仙台 Sendai
455	330	1,087	184	11,787	5,286	岩手	Iwate	
650	509	1,970	399	19,752	8,760	宮城	Miyagi	
236	123	668	96	9,507	3,919	秋田	Akita	
239	115	970	160	12,379	5,117	山形	Yamagata	
514	317	1,783	335	16,154	6,517	福島	Fukushima	
2,400	1,513	7,441	1,326	84,592	35,903	計	Total	
780	594	2,803	690	30,186	15,466	茨城	Ibaraki	関東信越 Kanto Shinetsu
526	419	1,732	337	18,121	7,851	栃木	Tochigi	
499	436	1,629	339	19,301	8,762	群馬	Gunma	
1,543	2,357	5,379	1,332	55,277	25,676	埼玉	Saitama	
597	530	1,878	307	21,067	9,036	新潟	Niigata	
584	368	1,715	298	20,780	9,122	長野	Nagano	
4,529	4,704	15,136	3,303	164,732	75,913	計	Total	
1,312	1,522	4,035	810	44,419	21,016	千葉	Chiba	東京 Tokyo
4,744	5,984	11,560	2,237	138,822	92,421	東京	Tokyo	
1,993	2,714	5,047	1,053	61,102	30,959	神奈川	Kanagawa	
217	103	801	131	10,074	4,768	山梨	Yamanashi	
8,266	10,323	21,443	4,231	254,417	149,164	計	Total	
304	148	645	144	10,455	5,376	富山	Toyama	金沢 Kanazawa
315	236	1,041	198	12,316	6,076	石川	Ishikawa	
260	124	685	104	8,759	4,065	福井	Fukui	
879	508	2,371	446	31,530	15,517	計	Total	
664	345	1,700	240	22,103	10,346	岐阜	Gifu	名古屋 Nagoya
958	734	3,229	452	40,413	19,086	静岡	Shizuoka	
2,094	1,911	6,291	1,074	73,238	36,841	愛知	Aichi	
577	543	1,300	225	18,531	9,036	三重	Mie	
4,293	3,533	12,520	1,991	154,285	75,309	計	Total	
465	308	911	247	12,621	6,375	滋賀	Shiga	大阪 Osaka
993	754	1,826	474	27,192	12,935	京都	Kyoto	
3,256	2,379	7,634	2,076	88,746	44,287	大阪	Osaka	
2,161	2,002	4,204	1,076	50,657	23,359	兵庫	Hyogo	
500	346	1,003	210	13,280	6,024	奈良	Nara	
328	125	870	207	13,568	6,281	和歌山	Wakayama	
7,703	5,914	16,448	4,292	206,064	99,262	計	Total	
146	65	363	76	4,686	2,059	鳥取	Tottori	広島 Hiroshima
121	81	443	85	6,098	2,551	島根	Shimane	
631	367	909	187	14,786	5,982	岡山	Okayama	
740	697	1,140	125	21,943	9,566	広島	Hiroshima	
282	139	798	166	11,495	5,179	山口	Yamaguchi	
1,920	1,350	3,653	639	59,008	25,337	計	Total	
259	223	593	159	7,584	2,950	徳島	Tokushima	
254	178	876	234	8,115	3,434	香川	Kagawa	
348	237	876	219	12,311	5,391	愛媛	Ehime	
197	134	781	168	9,236	4,026	高知	Kochi	
1,058	772	3,126	780	37,246	15,801	計	Total	
1,491	1,081	3,875	886	49,521	23,757	福岡	Fukuoka	福岡 Fukuoka
285	223	549	108	10,623	4,935	佐賀	Saga	
404	254	902	190	15,481	6,768	長崎	Nagasaki	
2,180	1,558	5,326	1,185	75,625	35,459	計	Total	
712	708	1,272	251	20,875	8,456	熊本	Kumamoto	熊本 Kumamoto
321	219	762	145	9,632	3,842	大分	Oita	
432	279	880	162	13,958	5,807	宮崎	Miyazaki	
626	459	985	188	17,125	6,683	鹿児島	Kagoshima	
2,091	1,666	3,899	746	61,590	24,788	計	Total	
451	443	1,110	418	13,611	7,331	沖縄	Okinawa	沖縄 Okinawa
38,946	35,406	95,808	20,021	1,197,194	584,158	全国計 Grand Total		

(4) 都道府県別課税状況等 (その2 法人)

Statistics of taxation by prefecture (Part 2: Corporations)

国税局・都道府県 Regional Taxation Bureau / Prefecture		区分 Type	一般申告及び処理 Ordinary tax returns and cases processed		簡易申告及び処理 Simplified tax returns and cases processed		納税申告計 Total of tax returns	
			件数 Number of cases	税額 Amount of tax	件数 Number of cases	税額 Amount of tax	件数 Number of cases	税額 Amount of tax
		Case	百万円 Million yen	Case	百万円 Million yen	Case	百万円 Million yen	
札幌 Sapporo	北海道 Hokkaido		56,605	393,984	21,219	13,163	77,824	407,147
仙台 Sendai	青森 Aomori		10,790	82,346	3,967	2,465	14,757	84,812
	岩手 Iwate		10,095	74,519	3,828	2,330	13,923	76,849
	宮城 Miyagi		21,505	190,978	8,426	5,305	29,931	196,283
	秋田 Akita		8,071	51,261	3,383	2,014	11,454	53,275
	山形 Yamagata		9,890	68,496	4,302	2,493	14,192	70,988
	福島 Fukushima		19,253	136,343	8,303	4,950	27,556	141,293
	計 Total		79,604	603,943	32,209	19,557	111,813	623,501
関東信越 Kanto Shinetsu	茨城 Ibaraki		24,630	172,984	10,187	6,430	34,817	179,414
	栃木 Tochigi		18,985	123,767	9,096	5,263	28,081	129,030
	群馬 Gunma		20,153	156,395	8,748	5,132	28,901	161,526
	埼玉 Saitama		61,647	423,181	28,668	17,472	90,315	440,653
	新潟 Niigata		21,996	172,342	8,791	5,137	30,787	177,480
	長野 Nagano		21,163	151,460	9,187	5,319	30,350	156,779
	計 Total		168,574	1,200,129	74,677	44,752	243,251	1,244,882
東京 Tokyo	千葉 Chiba		48,717	346,331	20,938	12,874	69,655	359,205
	東京 Tokyo		270,335	6,379,128	88,143	60,847	358,478	6,439,975
	神奈川 Kanagawa		78,296	738,438	37,212	23,009	115,508	761,447
	山梨 Yamanashi		8,303	54,063	3,387	2,068	11,690	56,131
	計 Total		405,651	7,517,960	149,680	98,797	555,331	7,616,757
金沢 Kanazawa	富山 Toyama		11,111	107,027	3,909	2,347	15,020	109,374
	石川 Ishikawa		12,537	99,368	4,834	2,896	17,371	102,264
	福井 Fukui		9,314	70,556	3,412	2,049	12,726	72,606
	計 Total		32,962	276,951	12,155	7,292	45,117	284,243
名古屋 Nagoya	岐阜 Gifu		21,180	164,647	8,132	4,787	29,312	169,434
	静岡 Shizuoka		36,470	279,486	15,571	9,345	52,041	288,831
	愛知 Aichi		82,221	993,440	29,151	18,521	111,372	1,011,960
	三重 Mie		16,012	123,394	5,614	3,550	21,626	126,944
	計 Total		155,883	1,560,967	58,468	36,203	214,351	1,597,170
大阪 Osaka	滋賀 Shiga		11,081	81,769	3,539	2,271	14,620	84,039
	京都 Kyoto		28,181	241,663	9,099	5,434	37,280	247,097
	大阪 Osaka		116,991	1,400,950	32,957	21,682	149,948	1,422,632
	兵庫 Hyogo		48,505	393,185	15,131	9,625	63,636	402,811
	奈良 Nara		9,354	52,400	2,989	1,837	12,343	54,237
	和歌山 Wakayama		8,163	49,884	2,668	1,707	10,831	51,591
	計 Total		222,275	2,219,852	66,383	42,555	288,658	2,262,407
広島 Hiroshima	鳥取 Tottori		4,901	30,354	2,057	1,270	6,958	31,623
	島根 Shimane		5,993	40,360	2,681	1,590	8,674	41,949
	岡山 Okayama		19,630	142,545	7,700	4,726	27,330	147,271
	広島 Hiroshima		29,887	271,915	12,016	7,483	41,903	279,398
	山口 Yamaguchi		11,474	86,211	4,918	2,963	16,392	89,173
	計 Total		71,885	571,383	29,372	18,032	101,257	589,415
高松 Takamatsu	徳島 Tokushima		7,522	43,115	3,171	1,882	10,693	44,997
	香川 Kagawa		10,492	83,252	4,616	2,618	15,108	85,871
	愛媛 Ehime		13,430	100,361	5,846	3,586	19,276	103,947
	高知 Kochi		6,481	40,097	2,526	1,564	9,007	41,661
	計 Total		37,925	266,825	16,159	9,651	54,084	276,476
福岡 Fukuoka	福岡 Fukuoka		49,645	438,901	16,540	10,765	66,185	449,666
	佐賀 Saga		6,236	46,417	2,568	1,554	8,804	47,971
	長崎 Nagasaki		10,993	69,144	4,440	2,571	15,433	71,714
	計 Total		66,874	554,461	23,548	14,890	90,422	569,351
熊本 Kumamoto	熊本 Kumamoto		16,736	100,544	7,016	4,412	23,752	104,956
	大分 Oita		11,318	73,810	4,969	2,977	16,287	76,787
	宮崎 Miyazaki		9,697	56,529	3,937	2,449	13,634	58,978
	鹿児島 Kagoshima		14,660	88,823	6,467	3,725	21,127	92,548
		計 Total		52,411	319,706	22,389	13,563	74,800
沖縄 Okinawa	沖縄 Okinawa		11,841	83,937	2,824	2,099	14,665	86,036
全国計 Grand Total			1,362,490	15,570,099	509,083	320,554	1,871,573	15,890,654

(注) この表は、「(1)課税状況」の現年分及び既往年分を都道府県別に示したものである(加算税は除く。)

Note: This table shows the breakdown of "(1) Statistics of taxation for the current year and preceding years" by prefecture (except for additional tax).

還付申告及び処理 Refund returns and cases processed		既往年分の申告及び処理 Tax returns and cases processed for the preceding years		合 計 Total		区 分 Type		
件 数 Number of cases	税 額 Amount of tax	件 数 Number of cases	税 額 Amount of tax	件 数 Number of cases	税 額 Amount of tax	国税局・都道府県 Regional Taxation Bureau / Prefecture		
件 Case	百万円 Million yen	件 Case	百万円 Million yen	実件 Actual	百万円 Million yen			
4,493	27,128	4,967	739	83,021	380,758	北海道	Hokkaido	札幌 Sapporo
611	6,306	853	246	15,484	78,751	青森	Aomori	仙台 Sendai
612	3,583	872	51	14,667	73,317	岩手	Iwate	
1,621	8,358	2,118	473	31,858	188,398	宮城	Miyagi	
551	5,148	596	△ 25	12,085	48,102	秋田	Akita	
576	6,591	783	149	14,909	64,546	山形	Yamagata	
1,167	12,325	1,658	400	29,014	129,368	福島	Fukushima	
5,138	42,311	6,880	1,293	118,017	582,482	計	Total	
1,904	15,307	2,196	615	37,040	164,722	茨城	Ibaraki	関東信越 Kanto Shinetsu
1,163	11,334	1,815	309	29,418	118,004	栃木	Tochigi	
1,584	19,884	1,900	330	30,671	141,973	群馬	Gunma	
5,722	32,997	5,637	1,318	96,717	408,974	埼玉	Saitama	
1,389	16,730	2,184	452	32,384	161,202	新潟	Niigata	
1,374	34,562	2,057	176	31,901	122,392	長野	Nagano	
13,136	130,814	15,789	3,201	258,131	1,117,268	計	Total	
5,669	37,704	4,743	205	76,222	321,706	千葉	Chiba	東京 Tokyo
47,166	2,126,722	27,697	11,667	410,368	4,324,920	東京	Tokyo	
8,735	335,582	7,266	1,729	125,493	427,593	神奈川	Kanagawa	
574	19,232	928	107	12,387	37,006	山梨	Yamanashi	
62,144	2,519,240	40,634	13,708	624,470	5,111,224	計	Total	
1,351	7,919	936	357	16,487	101,812	富山	Toyama	金沢 Kanazawa
727	5,855	1,151	295	18,206	96,703	石川	Ishikawa	
792	4,906	815	△ 46	13,579	67,654	福井	Fukui	
2,870	18,680	2,902	606	48,272	266,169	計	Total	
1,602	12,050	2,002	351	31,102	157,735	岐阜	Gifu	名古屋 Nagoya
2,629	64,691	3,489	353	54,997	224,493	静岡	Shizuoka	
7,109	581,391	7,635	1,605	119,242	432,175	愛知	Aichi	
1,179	38,404	1,513	219	23,002	88,759	三重	Mie	
12,519	696,536	14,639	2,528	228,343	903,162	計	Total	
1,050	14,888	849	213	15,768	69,364	滋賀	Shiga	大阪 Osaka
2,769	120,734	2,207	480	40,296	126,842	京都	Kyoto	
16,883	403,321	10,873	3,299	168,230	1,022,610	大阪	Osaka	
6,606	77,611	4,614	185	70,743	325,385	兵庫	Hyogo	
1,001	6,143	788	94	13,424	48,188	奈良	Nara	
497	4,085	800	90	11,397	47,596	和歌山	Wakayama	
28,806	626,783	20,131	4,360	319,858	1,639,985	計	Total	
360	1,274	448	22	7,370	30,371	鳥取	Tottori	広島 Hiroshima
452	1,701	513	11	9,167	40,259	島根	Shimane	
1,642	18,963	1,382	225	29,213	128,533	岡山	Okayama	
2,150	98,515	2,105	296	44,287	181,180	広島	Hiroshima	
906	8,527	932	91	17,397	80,737	山口	Yamaguchi	
5,510	128,979	5,380	644	107,434	461,080	計	Total	
536	12,927	763	176	11,335	32,246	徳島	Tokushima	高松 Takamatsu
716	5,409	1,178	424	15,945	80,886	香川	Kagawa	
1,025	37,288	1,377	330	20,424	66,989	愛媛	Ehime	
325	1,847	570	65	9,448	39,879	高知	Kochi	
2,602	57,471	3,888	994	57,152	219,999	計	Total	
5,544	50,849	3,731	853	72,195	399,670	福岡	Fukuoka	福岡 Fukuoka
524	1,993	412	104	9,389	46,082	佐賀	Saga	
783	4,252	704	112	16,312	67,574	長崎	Nagasaki	
6,851	57,094	4,847	1,069	97,896	513,326	計	Total	
1,426	12,981	1,347	218	25,354	92,193	熊本	Kumamoto	熊本 Kumamoto
751	5,572	905	127	17,192	71,342	大分	Oita	
646	6,209	851	126	14,375	52,894	宮崎	Miyazaki	
1,012	6,804	1,362	△ 15	22,302	85,729	鹿児島	Kagoshima	
3,835	31,567	4,465	456	79,223	302,159	計	Total	
1,355	12,471	890	401	16,234	73,965	沖縄	Okinawa	沖縄 Okinawa
149,259	4,349,075	125,412	29,999	2,038,051	11,571,578	全国計 Grand Total		

(4) 都道府県別課税状況等 (その3 合計)

Statistics of taxation by prefecture (Part 3: Total)

区分 Type 国税局・都道府県 Regional Taxation Bureau / Prefecture			一般申告及び処理 Ordinary tax returns and cases processed		簡易申告及び処理 Simplified tax returns and cases processed		納税申告計 Total of tax returns		還付申告及び処理 Refund returns and cases processed	
			件数 Number of cases	税額 Amount of tax	件数 Number of cases	税額 Amount of tax	件数 Number of cases	税額 Amount of tax	件数 Number of cases	税額 Amount of tax
			件 Case	百万円 Million yen	件 Case	百万円 Million yen	件 Case	百万円 Million yen	件 Case	百万円 Million yen
札幌 Sapporo	北海道 Hokkaido		76,002	408,133	51,610	25,847	127,612	433,979	7,669	30,250
仙台 Sendai	青森 Aomori		15,575	85,286	13,561	5,797	29,136	91,083	917	6,424
	岩手 Iwate		14,804	77,492	10,139	4,789	24,943	82,281	1,067	3,913
	宮城 Miyagi		29,103	195,556	19,202	9,597	48,305	205,152	2,271	8,867
	秋田 Akita		11,235	52,986	9,321	4,235	20,556	57,222	787	5,271
	山形 Yamagata		13,797	70,755	12,196	5,305	25,993	76,060	815	6,706
	福島 Fukushima		24,775	139,352	17,690	8,440	42,465	147,792	1,681	12,642
	計 Total		109,289	621,427	82,109	38,163	191,398	659,590	7,538	43,824
関東信越 Kanto Shinetsu	茨城 Ibaraki		35,855	181,351	26,996	13,432	62,851	194,784	2,684	15,902
	栃木 Tochigi		25,143	127,479	19,784	9,484	44,927	136,963	1,689	11,753
	群馬 Gunma		27,263	160,874	19,754	9,511	47,017	170,385	2,083	20,320
	埼玉 Saitama		80,478	435,524	60,560	31,830	141,038	467,354	7,265	35,354
	新潟 Niigata		29,181	176,757	21,410	9,982	50,591	186,739	1,986	17,259
	長野 Nagano		28,673	155,835	21,150	10,136	49,823	165,971	1,958	34,930
	計 Total		226,593	1,237,820	169,654	84,375	396,247	1,322,195	17,665	135,518
東京 Tokyo	千葉 Chiba		63,923	356,637	46,911	24,296	110,834	380,932	6,981	39,225
	東京 Tokyo		322,262	6,433,679	164,876	102,464	487,138	6,536,143	51,910	2,132,706
	神奈川 Kanagawa		99,314	753,664	72,713	40,403	172,027	794,067	10,728	338,297
	山梨 Yamanashi		11,989	56,429	9,222	4,442	21,211	60,870	791	19,335
	計 Total		497,488	7,600,408	293,722	171,604	791,210	7,772,012	70,410	2,529,563
金沢 Kanazawa	富山 Toyama		15,058	109,969	9,923	4,786	24,981	114,755	1,655	8,067
	石川 Ishikawa		17,169	102,627	11,887	5,751	29,056	108,378	1,042	6,091
	福井 Fukui		12,834	72,707	8,184	3,983	21,018	76,690	1,052	5,030
	計 Total		45,061	285,303	29,994	14,520	75,055	299,823	3,749	19,188
名古屋 Nagoya	岐阜 Gifu		29,916	170,036	20,419	9,850	50,335	179,885	2,266	12,395
	静岡 Shizuoka		49,893	288,397	40,737	19,803	90,630	308,200	3,587	65,426
	愛知 Aichi		110,153	1,012,714	70,254	36,923	180,407	1,049,637	9,203	583,301
	三重 Mie		23,705	128,615	15,452	7,683	39,157	136,297	1,756	38,947
	計 Total		213,667	1,599,761	146,862	74,259	360,529	1,674,020	16,812	700,069
大阪 Osaka	滋賀 Shiga		17,150	85,769	9,209	4,706	26,359	90,475	1,515	15,196
	京都 Kyoto		41,298	249,452	21,327	10,860	62,625	260,311	3,762	121,489
	大阪 Osaka		163,369	1,428,447	68,481	38,775	231,850	1,467,222	20,139	405,700
	兵庫 Hyogo		72,952	407,472	37,316	19,623	110,268	427,096	8,767	79,613
	奈良 Nara		16,231	56,237	8,484	4,160	24,715	60,397	1,501	6,489
	和歌山 Wakayama		14,220	53,485	9,525	4,305	23,745	57,790	825	4,210
	計 Total		325,220	2,280,862	154,342	82,429	479,562	2,363,292	36,509	632,697
広島 Hiroshima	鳥取 Tottori		6,671	31,364	4,712	2,307	11,383	33,672	506	1,339
	島根 Shimane		7,991	41,478	6,496	3,019	14,487	44,496	573	1,782
	岡山 Okayama		26,113	145,768	14,926	7,665	41,039	153,433	2,273	19,330
	広島 Hiroshima		39,130	277,076	23,484	12,460	62,614	289,536	2,890	99,212
	山口 Yamaguchi		15,809	88,752	11,444	5,574	27,253	94,326	1,188	8,666
	計 Total		95,714	584,438	61,062	31,025	156,776	615,463	7,430	130,329
高松 Takamatsu	徳島 Tokushima		10,400	44,564	7,310	3,447	17,710	48,011	795	13,150
	香川 Kagawa		13,651	84,892	8,923	4,357	22,574	89,249	970	5,586
	愛媛 Ehime		18,376	103,134	12,504	6,222	30,880	109,356	1,373	37,524
	高知 Kochi		9,595	42,016	8,184	3,636	17,779	45,653	522	1,982
	計 Total		52,022	274,607	36,921	17,662	88,943	292,269	3,660	58,243
福岡 Fukuoka	福岡 Fukuoka		70,345	451,848	42,276	21,769	112,621	473,617	7,035	51,930
	佐賀 Saga		9,595	48,795	9,403	4,226	18,998	53,021	809	2,216
	長崎 Nagasaki		16,681	72,580	13,488	5,966	30,169	78,546	1,187	4,506
	計 Total		96,621	573,223	65,167	31,961	161,788	605,184	9,031	58,652
熊本 Kumamoto	熊本 Kumamoto		23,988	104,715	19,433	9,154	43,421	113,869	2,138	13,689
	大分 Oita		15,270	75,828	9,932	4,876	25,202	80,704	1,072	5,792
	宮崎 Miyazaki		15,046	59,560	11,779	5,341	26,825	64,902	1,078	6,489
	鹿児島 Kagoshima		21,863	92,530	15,319	6,973	37,182	99,503	1,638	7,263
	計 Total		76,167	332,632	56,463	26,345	132,630	358,977	5,926	33,233
沖縄 Okinawa	沖縄 Okinawa		19,391	89,048	7,858	4,344	27,249	93,391	1,806	12,914
全国計 Grand Total			1,833,235	15,887,661	1,155,764	602,535	2,988,999	16,490,196	188,205	4,384,481

(注) この表は、「(1)課税状況」の現年分及び既往年分並びに、「(2)課税事業者等届出件数」を都道府県別に示したものである(加算税は除く。)

Note: This table shows the breakdown of "(1) Statistics of taxation for the current year and preceding years" and "(2) Number of notifications of taxable enterprise Status for Consumption Tax" by prefecture (except for additional tax).

既往年分の申告及び処理 Tax returns and cases processed for the preceding years		合 計 Total		課税事業者等届出件数 Number of Notifications of registered taxable business enterprises, etc.				区 分 Type			
件 数 Number of cases	税 額 Amount of tax	件 数 Number of cases	税 額 Amount of tax	課税事業者 届 出 Number of Notifications of Taxable Enterprise Status for Consumption Tax	課税事業者 選択届出 Number of Notifications of Choosing Taxable Enterprise Status for Consumption Tax	新設法人に該 当する旨の 届出 Number of Notifications of being qualified for a newly formed corporation	合 計 Total	国税局・都道府県 Regional Taxation Bureau / Prefecture			
				件 Case	件 Case	件 Case				件 Case	
8,302	1,404	137,515	405,133	136,011	5,034	413	141,458	北海道	Hokkaido	札幌 Sapporo	
1,816	397	30,497	85,056	29,480	690	49	30,219	青森	Aomori	仙台 Sendai	
1,959	235	26,454	78,603	25,677	754	56	26,487	岩手	Iwate		
4,088	872	51,610	197,158	50,678	1,656	163	52,497	宮城	Miyagi		
1,264	71	21,592	52,021	20,986	609	44	21,639	秋田	Akita		
1,753	309	27,288	69,663	26,219	541	47	26,807	山形	Yamagata		
3,441	735	45,168	135,885	43,992	1,235	114	45,341	福島	Fukushima		
14,321	2,619	202,609	618,385	197,032	5,485	473	202,990	計	Total		
4,999	1,306	67,226	180,187	66,754	2,221	156	69,131	茨城	Ibaraki		関東信越 Kanto Shinetsu
3,547	646	47,539	125,856	47,326	1,472	95	48,893	栃木	Tochigi		
3,529	670	49,972	150,735	50,426	1,638	159	52,223	群馬	Gunma		
11,016	2,650	151,994	434,650	153,394	5,140	408	158,942	埼玉	Saitama		
4,062	759	53,451	170,239	52,282	1,240	123	53,645	新潟	Niigata		
3,772	474	52,681	131,514	51,651	1,422	151	53,224	長野	Nagano		
30,925	6,504	422,863	1,193,181	421,833	13,133	1,092	436,058	計	Total		
8,778	1,015	120,641	342,722	123,364	5,247	358	128,969	千葉	Chiba	東京 Tokyo	
39,257	13,904	549,190	4,417,341	547,173	36,633	6,189	589,995	東京	Tokyo		
12,313	2,782	186,595	458,552	190,515	7,478	612	198,605	神奈川	Kanagawa		
1,729	238	22,461	41,773	22,839	636	58	23,533	山梨	Yamanashi		
62,077	17,939	878,887	5,260,388	883,891	49,994	7,217	941,102	計	Total		
1,581	501	26,942	107,189	25,126	1,058	61	26,245	富山	Toyama	金沢 Kanazawa	
2,192	492	30,522	102,779	29,439	722	64	30,225	石川	Ishikawa		
1,500	59	22,338	71,719	21,356	597	49	22,002	福井	Fukui		
5,273	1,052	79,802	281,687	75,921	2,377	174	78,472	計	Total		
3,702	591	53,205	168,081	51,840	1,346	114	53,300	岐阜	Gifu	名古屋 Nagoya	
6,718	805	95,410	243,579	95,393	2,522	251	98,166	静岡	Shizuoka		
13,926	2,679	192,480	469,015	189,558	5,294	839	195,691	愛知	Aichi		
2,813	444	41,533	97,795	40,727	1,122	122	41,971	三重	Mie		
27,159	4,519	382,628	978,471	377,518	10,284	1,326	389,128	計	Total		
1,760	460	28,389	75,739	29,055	1,021	90	30,166	滋賀	Shiga	大阪 Osaka	
4,033	954	67,488	139,777	70,855	2,075	263	73,193	京都	Kyoto		
18,507	5,375	256,976	1,066,897	265,874	9,583	1,351	276,808	大阪	Osaka		
8,818	1,262	121,400	348,744	125,588	4,947	408	130,943	兵庫	Hyogo		
1,791	304	26,704	54,213	27,795	861	71	28,727	奈良	Nara		
1,670	297	24,965	53,877	25,366	513	45	25,924	和歌山	Wakayama		
36,579	8,652	525,922	1,739,247	544,533	19,000	2,228	565,761	計	Total		
811	97	12,056	32,430	11,793	409	30	12,232	鳥取	Tottori	広島 Hiroshima	
956	96	15,265	42,810	14,564	473	25	15,062	島根	Shimane		
2,291	411	43,999	134,514	43,676	1,497	127	45,300	岡山	Okayama		
3,245	422	66,230	190,746	66,926	2,124	156	69,206	広島	Hiroshima		
1,730	256	28,892	85,917	29,030	990	55	30,075	山口	Yamaguchi		
9,033	1,283	166,442	486,416	165,989	5,493	393	171,875	計	Total		
1,356	334	18,919	35,195	18,049	730	35	18,814	徳島	Tokushima		高松 Takamatsu
2,054	657	24,060	84,320	23,769	878	61	24,708	香川	Kagawa		
2,253	549	32,735	72,381	32,326	898	49	33,273	愛媛	Ehime		
1,351	233	18,684	43,904	18,603	417	30	19,050	高知	Kochi		
7,014	1,774	94,398	235,800	92,747	2,923	175	95,845	計	Total		
7,606	1,739	121,716	423,427	119,926	4,054	617	124,597	福岡	Fukuoka	福岡 Fukuoka	
961	212	20,012	51,017	19,306	576	44	19,926	佐賀	Saga		
1,606	302	31,793	74,342	31,104	833	71	32,008	長崎	Nagasaki		
10,173	2,254	173,521	548,786	170,336	5,463	732	176,531	計	Total		
2,619	469	46,229	100,649	46,801	1,523	125	48,449	熊本	Kumamoto	熊本 Kumamoto	
1,667	272	26,824	75,184	26,584	880	64	27,528	大分	Oita		
1,731	288	28,333	58,701	28,417	844	44	29,305	宮崎	Miyazaki		
2,347	172	39,427	92,413	39,596	1,373	53	41,022	鹿児島	Kagoshima		
8,364	1,202	140,813	326,946	141,398	4,620	286	146,304	計	Total		
2,000	819	29,845	81,296	29,944	1,606	220	31,770	沖縄	Okinawa	沖縄 Okinawa	
221,220	50,020	3,235,245	12,155,735	3,237,153	125,412	14,729	3,377,294	全国計	Grand Total		

8 酒 税

Liquor Tax

統計表を見る方のために

For the people who use the statistical tables

1 利用上の注意

この章は、平成30年4月1日から平成31年3月31日までの間に製造場から移出された酒類について、平成31年4月30日までの申告又は処理による課税実績を示したものである。

2 酒税の概要

酒類とは、アルコール分1度以上を含んでいる飲料（アルコール事業法の適用を受けるアルコールを除く。）で、その製法や性状により4種類、17品目に分類している。

酒類の分類は、①発泡性酒類（ビール、発泡酒、その他の発泡性酒類）、②醸造酒類（清酒、果実酒、その他の醸造酒）、③蒸留酒類（連続式蒸留焼酎、単式蒸留焼酎、原料用アルコール、ウイスキー、ブランデー、スピリッツ）、④混成酒類（合成清酒、みりん、甘味果実酒、リキュール、粉末酒、雑酒）である。

各酒類の税率（1kl当たり従量税率）は、次表のとおりである。

1 Notes on use

This section shows the statistics of taxation on alcoholic beverages shipped from manufacturing factories between April 1, 2018 and March 31, 2019 according to returns filed or cases processed made by April 30, 2019.

2 Outline of liquor tax

Alcoholic beverages are defined as beverages containing no less than 1% alcohol (excluding alcohol applied under the Alcohol Business Law), and divided into 4 categories and 17 items.

Alcoholic beverage categories are (1) Effervescent alcoholic beverages (beer, sparkling liquor and other effervescent alcoholic beverages); (2) Brewed alcoholic beverages (*sake*, fruit wine, other brewed liquor); (3) Distilled alcoholic beverages (continuous distillation Japanese spirits (*shochu*), simple system distillation Japanese spirits (*shochu*), alcohol for material, whiskey, brandy, spirits); and (4) Mixed alcoholic beverages (*Sake* compound, *Mirin*, sweet fruit wine, liqueur, powder liquor, miscellaneous liquor).

The rates of taxation applied to each type of alcoholic beverage (specific duty per 1 kiloliter) is summarized on the following chart.

(平成18年5月1日～)

Since May 1, 2006

酒類の分類 Alcoholic beverage classification	アルコール分等 Alcohol content, etc.	1 kl 当たり税率 Taxation rate per 1 kiloliter	
(基本税率) (Basic taxation rate)			
○ 発泡性酒類 Effervescent alcoholic beverages		220,000 円	220,000 yen
ビール Beer	-	220,000 円	220,000 yen
発泡酒 Sparkling liquor	麦芽50%以上 又はアルコール分10度以上 50% ≧ Malt proportion or 10% ≧ alcohol content	220,000 円	220,000 yen
	麦芽25%以上50%未満のもの (アルコール分10度未満) 25% ≧ Malt proportion < 50% (alcohol content < 10%)	178,125 円	178,125 yen
	麦芽25%未満のもの (アルコール分10度未満) Malt proportion < 25% (alcohol content < 10%)	134,250 円	134,250 yen
(その他の発泡性酒類) Other effervescent alcoholic beverages	上記以外の酒類のうち、アルコール分が10度未満で発泡性を有するもの Other effervescent alcoholic beverages with alcohol content under 10%	80,000 円	80,000 yen
(基本税率) (Basic taxation rate)			
○ 醸造酒類 Brewed alcoholic beverages		140,000 円	140,000 yen
清酒 Sake	-	120,000 円	120,000 yen
果実酒 Fruit wine	-	80,000 円	80,000 yen
その他の醸造酒 Other brewed liquors	-	140,000 円	140,000 yen
(基本税率) (Basic taxation rate)			
○ 蒸留酒類 Distilled alcoholic beverages	21度以上 21% or above	200,000 円に20度を超える 1度ごとに10,000円加算	10,000 yen added to 200,000 yen (per kiloliter) for each percentage point exceeding 20%.
	21度未満 Under 21%	200,000 円	200,000 yen
連続式蒸留焼酎 Continuous distillation Japanese spirits (<i>shochu</i>)	21度以上 21% or above	200,000 円に20度を超える 1度ごとに10,000円加算	10,000 yen added to 200,000 yen (per kiloliter) for each percentage point exceeding 20%.
単式蒸留焼酎 Simple system distillation Japanese spirits (<i>shochu</i>)	21度未満 Under 21%	200,000 円	200,000 yen
原料用アルコール Alcohol for material			
ウイスキー Whisky	37度以上 37% or above	370,000 円に37度を超える 1度ごとに10,000円加算	10,000 yen added to 370,000 yen (per kiloliter) for each percentage point exceeding 37%.
ブランデー Brandy	37度未満 Under 37%	370,000 円	370,000 yen
スピリッツ Spirits			
(基本税率) (Basic taxation rate)			
○ 混成酒類 Mixed alcoholic beverages	21度以上 21% or above	220,000 円に20度を超える 1度ごとに11,000円加算	11,000 yen added to 220,000 yen (per kiloliter) for each percentage point exceeding 20%.
	21度未満 Under 21%	220,000 円	220,000 yen
合成清酒 Sake compound	-	100,000 円	100,000 yen
みりん Mirin (rice cooking wine)	-	20,000 円	20,000 yen
甘味果実酒 Sweet fruit wine	13度以上 13% or above	120,000 円に12度を超える 1度ごとに10,000円加算	10,000 yen added to 120,000 yen (per kiloliter) for each percentage point exceeding 12%.
リキュール Liqueur	13度未満 Under 13%	120,000 円	120,000 yen
粉末酒 Powder liquor	-	390,000 円	390,000 yen
雑酒 Miscellaneous liquor	みりん類似 Resembling sweet sake	20,000 円	20,000 yen
	21度以上 21% or above	220,000 円に20度を超える 1度ごとに11,000円加算	11,000 yen added to 220,000 yen (per kiloliter) for each percentage point exceeding 20%.
	21度未満 Under 21%	220,000 円	220,000 yen

8-1 酒税関係総括表 Overview Related to Liquor Tax

酒税関係総括表
Overview related to liquor tax

区 分 Type	課 税 数 量 Taxable volume	税 額 Amount of tax	製 成 数 量 Volume of production	販 売 (消 費) 数 量 Volume of sales (consumption)	製 造 場 数 Number of manufacturing factories	販 売 場 数 Number of licensed sites to sell liquors
	kℓ	百万円 Million yen	kℓ	kℓ	場 site	場 site
平成 25 年 度						
FY2013	8,368,786	1,289,879	8,030,150	8,591,118	3,089	192,596
26	8,039,812	1,248,722	7,804,982	8,331,433	3,096	192,255
27	8,196,112	1,260,340	7,939,417	8,475,607	3,150	191,296
28	8,176,947	1,246,535	7,889,351	8,411,874	3,184	191,053
29	8,138,548	1,229,907	7,922,356	8,373,636	3,333	189,490
30	8,190,382	1,207,175	7,955,579	8,245,929	3,394	187,475
清 酒	487,234	55,720	406,064	488,696	1,580	
合 成 清 酒	27,140	2,632	27,360	27,792	1	
連 続 式 蒸 留 焼 酎	330,275	78,222	343,933	355,103	34	
単 式 蒸 留 焼 酎	435,675	104,116	447,630	424,401	364	
み り ん	99,534	1,976	87,037	98,811	33	
ビ ー ル	2,447,951	537,162	2,544,314	2,385,641	318	
果 実 酒	118,786	9,324	95,834	352,046	394	
甘 味 果 実 酒	5,523	676	6,141	9,955	10	
ウ イ ス キ ー	156,530	49,024	140,438	174,770	21	
ブ ラ ン デ ー	3,817	1,459	3,711	6,339	3	
原 料 用 ア ル コ ー ル	138	72	771,970	541,353	7	
ス ビ リ ッ ツ	749,677	62,132			43	
発 泡 酒	640,193	85,991	422,061	620,333	120	
リ キ ュ ー ル	2,262,538	184,594	2,270,056	2,292,499	187	
そ の 他 の 醸 造 酒	424,065	34,019	410,002	465,488	273	
粉 末 酒	1,302	55	1,312	2,663	2	
雑 酒					4	
合 計	8,190,382	1,207,175	7,977,865	8,245,929	3,394	187,475

調査期間：課税数量及び税額は、平成30年4月1日から平成31年3月31日までの間に製造場から移出された酒類について、平成31年4月30日までの申告又は処理による課税実績を示したものである。

製成数量及び販売（消費）数量は、平成30年4月1日から平成31年3月31日までの間を対象としている。

調査時点：製造場数及び販売場数は平成31年3月31日現在である。

用語の説明：1 課税数量とは、税額決定の基礎となるべき酒類の数量をいう。

2 製成数量とは、酒類の生産数量をいう。

3 販売（消費）数量とは、酒類小売業者の販売数量のほか、酒類製造者及び酒類卸売業者の消費者への直売数量を含めた数量をいう。

関連表：「8-2」の「(1)課税状況」、「8-3」の「(1)製成数量」、「8-4」の「(1)酒類の販売（消費）数量」、「8-5」の「(1)酒類製造免許場数等」、「8-5」の「(3)酒類販売業免許場数及び酒類販売業者数」

(注)「販売（消費）数量」欄は、沖縄県分を含まない。

Period covered by survey: Figures of taxable volume and amount of tax shows the statistics of taxation on alcoholic beverages shipped from manufacturing factories between April 1, 2018 and March 31, 2019 according to returns filed or cases processed made by April 30, 2019.

Figures of volume of production, and volume of sales (consumption) are for the period from April 1, 2018 to March 31, 2019.

Time of survey: Number of manufacturing factories and points of sales are as of March 31, 2019.

Terminology: 1 "Taxable volume" means the quantity of alcoholic beverages used as the base in determining the amount of tax.

2 "Volume of production" means the quantity of alcoholic beverages produced.

3 "Volume of sales (consumption)" includes the quantity of direct sales to consumers by liquor manufacturers and liquor wholesalers other than the quantity of sales by liquor retailers.

Relevant tables: "8-2 (1) Statistics of taxation", "8-3 (1) Volume of production", "8-4 (1) Volume of sales (consumption) of liquors", "8-5 (1) Number of licensed sites for manufacturing factories of liquors", etc. and "8-5 (3) Number of licensed sites to sell liquors and liquors distributors.

Note: Figures in the column "Volume of sales (consumption)" do not include the figures for Okinawa.

8-2 課 税 状 況

Statistics of Taxation

(1) 課 税 状 況

Statistics of taxation

区 分 Type	課 税 Taxation				計 Total	
	一 般 税 率 適 用 Subject to ordinary tax rate		特 例 税 率 適 用 (第23条第2項第3号) Application of special case tax rate (Article 23, Clause 2, No. 3)			
	数 量 Volume	税 額 Amount of tax	数 量 Volume	税 額 Amount of tax	数 量 Volume	税 額 Amount of tax
	kℓ	百万円 Million yen	kℓ	百万円 Million yen	kℓ	百万円 Million yen
清 酒 <i>Sake</i>	497,315	56,998	3,671	291	500,999	57,289
合 成 清 酒 <i>Sake compound</i>	27,603	2,673	-	-	27,603	2,673
連 続 式 蒸 留 焼 酎 Continuous distillation Japanese spirits (<i>shochu</i>)	331,066	79,030	3,884	311	334,950	79,340
単 式 蒸 留 焼 酎 Simple system distillation Japanese spirits (<i>shochu</i>)	439,392	105,022	64	5	439,456	105,027
み り ん <i>Mirin</i> (rice cooking wine)	102,195	2,029	-	-	102,195	2,029
ビ ー ル Beer	2,583,742	567,009	-	-	2,583,742	567,009
果 実 酒 Fruit wine	135,723	10,680	7,422	584	143,150	11,264
甘 味 果 実 酒 Sweet fruit wine	3,703	536	2,121	170	5,821	706
ウ イ ス キ ー Whisky	122,437	46,673	35,333	2,827	157,770	49,500
ブ ラ ン デ ー Brandy	3,861	1,477	0	0	3,861	1,477
原 料 用 ア ル コ ー ル Alcohol for material	144	77	-	-	144	77
発 泡 酒 Sparkling liquor	668,160	89,754			668,160	89,754
そ の 他 の 醸 造 酒 Other brewed liquors	1,938	271	447,228	35,778	449,168	36,050
ス ピ リ ッ ツ Spirits	19,526	3,979	796,356	63,709	815,884	67,687
リ キ ュ ー ル Liqueur	74,598	9,977	2,356,688	188,308	2,431,287	198,285
粉 末 酒 Powder liquor	1,211	47	128	10	1,338	58
雑 酒 Miscellaneous liquor						
合 計 Grand Total	5,012,628	976,233	3,652,908	291,991	8,665,536	1,268,225

調査期間等 : 平成30年4月1日から平成31年3月31日までの間に製造場から移出された酒類について、平成31年4月30日までの申告又は処理による課税実績を示したものである。

用語の説明：未納税移出とは、製造場から移出するとき酒税の免除を受けて移出するものをいい、輸出免税とは、輸出する目的で酒類を製造場から移出するとき、酒税の免除を受けて移出するものをいう。

(注) 1 「特例税率適用(第23条第2項第3号)」欄は、各品目(ビール及び発泡酒を除く。)でその他の発泡性酒類(発泡性があり、かつ、アルコール分が10度未満であるもの)になるものを示す。

2 「酒税法(第30条第1項、第2項、第3項)」欄は、酒類製造者がある製造場から移出した酒類を当該製造場に戻し入れた場合の酒税額の控除等を示す。

3 税関分は含まない。

Period covered by survey : This table shows the status of taxation based on returns filed or cases processed between April 1, 2018 and March 31, 2019 according to returns filed or cases processed made by April 30, 2019.

Terminology: "Non-taxable shipment" means the shipment from manufacturing factories which is exempt from tax, "Export exemption" means the one that receives the exemption of liquor tax when liquors are shipped out from the manufacturing place to for export.

Note: 1 The "Application of special case tax rate (Article 23, Clause 2, No. 3)" column indicates other effervescent liquors (with effervescence and alcohol content of under 10%) for each item (other than beer and sparkling liquor).

2 Figures in the column "Liquor Tax Law (Sec. 30-1, 2 and 3)" indicate amounts of deductions of liquor tax when manufacturers transfer back alcoholic beverages to the same manufacturing factories from which they were shipped.

3 Figures by custom house are not included.

控 除 Deduction				課 税 実 数 Actual number of taxation		免 税 Exemption		区 分 Type
酒 税 法 (第30条第1項、 第2項、第3項) Liquor Tax Law (Sec. 30-1, 2 and 3)		災 害 減 免 法 (第7条第1項) Disaster Exemption Act (Sec. 7-1)				未納税移出 Non-taxable shipment	輸出免税 Export exemption	
数 量 Volume	税 額 Amount of tax	数 量 Volume	税 額 Amount of tax	数 量 Volume	税 額 Amount of tax	数 量 Volume	数 量 Volume	
kℓ	百万円 Million yen	kℓ	百万円 Million yen	kℓ	百万円 Million yen	kℓ	kℓ	
13,746	1,567	11	2	487,234	55,720	404,092	26,788	清 酒 Sake
461	41	0	0	27,140	2,632	4,572	397	合 成 清 酒 Sake compound
4,654	1,115	18	4	330,275	78,222	12,810	239	連 続 式 蒸 留 焼 酎 Continuous distillation Japanese spirits (shochu)
3,757	908	11	3	435,675	104,116	208,712	2,365	単 式 蒸 留 焼 酎 Simple system distillation Japanese spirits (shochu)
2,656	53	1	0	99,534	1,976	44,364	1,144	み り ん Mirin (rice cooking wine)
135,755	29,841	26	6	2,447,951	537,162	191,326	118,502	ビ ー ル Beer
24,345	1,940	5	0	118,786	9,324	36,192	112	果 実 酒 Fruit wine
299	30	0	0	5,523	676	3,354	370	甘 味 果 実 酒 Sweet fruit wine
1,238	474	3	1	156,530	49,024	193,587	6,831	ウ イ ス キ ー Whisky
43	17	0	0	3,817	1,459	1,705	69	ブ ラ ン デ ー Brandy
4	6	-	-	138	72	380,345	4	原 料 用 ア ル コ ー ル Alcohol for material
27,965	3,762	3	0	640,193	85,991	90,942	764	発 泡 酒 Sparkling liquor
25,090	2,030	8	1	424,065	34,019	59,431	646	そ の 他 の 醸 造 酒 Other brewed liquors
66,200	5,554	6	1	749,677	62,132	502,934	3,093	ス ピ リ ッ ツ Spirits
168,713	13,689	25	2	2,262,538	184,594	699,844	20,725	リ キ ュ ー ル Liqueur
36	3	-	-	1,302	55	542	37	粉 末 酒 Powder liquor
								雑 酒 Miscellaneous liquor
475,014	61,030	122	20	8,190,382	1,207,175	2,834,764	182,111	合 計 Grand Total

(2) 税関分の課税状況
Statistics of taxation by custom house

酒 類 の 品 目 等 Item of alcoholic beverage	課 税 数 量 Taxable volume	税 額 Amount of tax	酒 類 の 品 目 等 Item of alcoholic beverage	課 税 数 量 Taxable volume	税 額 Amount of tax
	kℓ	百万円 Million yen		kℓ	百万円 Million yen
清 酒 Sake	29	3	ウ イ ス キ ー Whisky	26,213	10,678
合 成 清 酒 Sake compound	14	1	ブ ラ ン デ ー Brandy	1,299	525
連 続 式 蒸 留 焼 酎 Continuous distillation Japanese spirits (shochu)	40,928	9,595	原 料 用 ア ル コ ー ル Alcohol for material	22	11
単 式 蒸 留 焼 酎 Simple system distillation Japanese spirits (shochu)	356	89	発 泡 酒 Sparkling liquor	3,224	657
み り ん Mirin (rice cooking wine)	1,532	31	そ の 他 の 醸 造 酒 Other brewed liquors	4,682	655
ビ ー ル Beer	30,015	6,601	ス ピ リ ッ ツ Spirits	11,788	4,390
果 実 酒 Fruit wine	235,794	18,862	リ キ ュ ー ル Liqueur	133,950	12,571
甘 味 果 実 酒 Sweet fruit wine	3,749	442	粉 末 酒 Powder liquor	3	1
			雑 酒 Miscellaneous liquor		
			合 計 Grand Total	493,595	65,114

資料: 酒税課調

(注) 平成30年度内の輸入品にかかる課税実績である。

Source: Liquor Tax and Industry Division

Note: The table shows the statistics of taxation on goods imported during FY2018.

(3) 都道府県別の課税状況 (その1)
Statistics of taxation by prefectures (Part 1)

区分 Type			清 酒 Sake		合 成 清 酒 Sake compound		連続式蒸留焼酎 Continuous distillation Japanese spirits (shochu)		単式蒸留焼酎 Simple system distillation Japanese spirits (shochu)	
			数 量 Volume	税 額 Amount of tax	数 量 Volume	税 額 Amount of tax	数 量 Volume	税 額 Amount of tax	数 量 Volume	税 額 Amount of tax
国税局・都道府県 Regional Taxation Bureau / Prefecture			kℓ	百万円 Million yen	kℓ	百万円 Million yen	kℓ	百万円 Million yen	kℓ	百万円 Million yen
札幌 Sapporo	北海道 Hokkaido		4,632	515	2,131	213	15,315	3,101	551	112
仙台 Sendai	青森 Aomori		4,334	476	-	-	-	-	109	20
	岩手 Iwate		4,352	457	-	-	X	X	19	4
	宮城 Miyagi		8,035	874	-	-	X	X	14	3
	秋田 Akita		18,463	2,118	X	X	X	X	179	38
	山形 Yamagata		9,398	993	-	-	X	X	87	18
	福島 Fukushima		12,584	1,352	X	X	390	103	97	19
	計 Total		57,166	6,270	1,495	148	6,001	1,494	505	103
関東信越 Kanto Shinetsu	茨城 Ibaraki		3,547	353	X	X	2,159	506	213	41
	栃木 Tochigi		8,940	1,002	X	X	X	X	866	199
	群馬 Gunma		3,208	337	X	X	38,474	9,086	3,025	745
	埼玉 Saitama		24,728	2,913	X	X	X	X	57	12
	新潟 Niigata		36,543	4,141	118	12	519	136	347	78
	長野 Nagano		10,154	1,070	X	X	132	28	639	127
	計 Total		87,120	9,815	4,742	467	61,626	14,597	5,147	1,202
東京 Tokyo	千葉 Chiba		21,236	2,465	X	X	138,536	32,701	9,394	2,295
	東京 Tokyo		1,672	180	X	X	X	X	354	73
	神奈川 Kanagawa		1,172	115	X	X	X	X	206	49
	山梨 Yamanashi		9,884	1,164	X	X	X	X	989	248
	計 Total		33,964	3,925	10,588	999	161,886	38,173	10,943	2,665
金沢 Kanazawa	富山 Toyama		5,051	569	X	X	X	X	X	X
	石川 Ishikawa		5,962	656	X	X	X	X	72	15
	福井 Fukui		3,238	355	-	-	-	-	X	X
	計 Total		14,251	1,579	20	2	232	47	96	20
名古屋 Nagoya	岐阜 Gifu		5,263	545	696	68	X	X	471	96
	静岡 Shizuoka		4,051	422	X	X	X	X	69	14
	愛知 Aichi		13,948	1,622	1,942	191	10,142	2,454	651	130
	三重 Mie		5,079	563	X	X	16,884	4,008	314	60
	計 Total		28,341	3,152	2,945	287	34,641	8,252	1,505	300
大阪 Osaka	滋賀 Shiga		2,022	194	X	X	X	X	16	3
	京都 Kyoto		90,232	10,676	X	X	X	X	2,011	495
	大阪 Osaka		1,104	109	X	X	X	X	X	X
	兵庫 Hyogo		119,055	14,198	1,163	114	4,602	1,114	437	100
	奈良 Nara		3,106	317	-	-	-	-	X	X
	和歌山 Wakayama		2,112	220	-	-	X	X	123	24
	計 Total		217,631	25,715	2,989	297	24,477	6,136	4,275	1,037
広島 Hiroshima	鳥取 Tottori		898	86	-	-	X	X	163	31
	島根 Shimane		2,186	210	-	-	-	-	76	16
	岡山 Okayama		2,534	258	-	-	X	X	95	20
	広島 Hiroshima		9,483	1,070	X	X	X	X	269	59
	山口 Yamaguchi		7,338	837	-	-	X	X	158	45
	計 Total		22,439	2,461	X	X	X	X	761	170
高松 Takamatsu	徳島 Tokushima		489	47	X	X	X	X	X	X
	香川 Kagawa		1,147	122	-	-	-	-	X	X
	愛媛 Ehime		1,776	182	-	-	X	X	138	28
	高知 Kochi		5,122	575	-	-	X	X	666	143
	計 Total		8,534	926	X	X	X	X	914	194
福岡 Fukuoka	福岡 Fukuoka		5,197	546	X	X	22,657	5,584	50,938	12,253
	佐賀 Saga		2,990	308	-	-	X	X	3,600	796
	長崎 Nagasaki		1,096	111	-	-	X	X	2,904	644
		計 Total		9,283	965	X	X	22,793	5,611	57,442
熊本 Kumamoto	熊本 Kumamoto		1,302	127	X	X	X	X	14,236	3,434
	大分 Oita		2,389	252	-	-	X	X	87,056	20,730
	宮崎 Miyazaki		X	X	-	-	X	X	132,747	31,940
	鹿児島 Kagoshima		X	X	X	X	247	44	102,220	25,062
	計 Total		X	X	73	7	1,282	274	336,259	81,165
沖縄 Okinawa	沖縄 Okinawa		X	X	-	-	X	X	17,277	3,455
全 国 計 Grand Total			487,234	55,720	27,140	2,632	330,275	78,222	435,675	104,116

(注) この表は、「(1)課税状況」の「課税実数」欄を都道府県別に示したものである。
Note: This table shows "Actual number of taxation" in "(1) Statistics of taxation" by prefectures.

みりん Mirin (rice cooking wine)		ビール Beer		果実酒 Fruit wine		甘味果実酒 Sweet Fruit wine		区分 Type	
数量 Volume	税額 Amount of tax	数量 Volume	税額 Amount of tax	数量 Volume	税額 Amount of tax	数量 Volume	税額 Amount of tax	国税局・都道府県 Regional Taxation Bureau / Prefecture	
kℓ	百万円 Million yen	kℓ	百万円 Million yen	kℓ	百万円 Million yen	kℓ	百万円 Million yen		
288	6	106,339	23,357	3,317	250	90	13	北海道 Hokkaido	札幌 Sapporo
-	-	88	16	1,117	87	X	X	青森 Aomori	仙台 Sendai
-	-	2,414	516	635	42	1	0	岩手 Iwate	
-	-	86,152	18,949	122	9	X	X	宮城 Miyagi	
X	X	236	44	54	3	0	0	秋田 Akita	
X	X	61	11	1,269	86	6	1	山形 Yamagata	
-	-	142,569	31,361	39	3	0	0	福島 Fukushima	
X	X	231,520	50,899	3,236	230	176	36	計 Total	
X	X	375,783	82,664	212	17	4	0	茨城 Ibaraki	関東信越 Kanto Shinetsu
X	X	399	80	27,285	2,179	2,525	284	栃木 Tochigi	
-	-	75,630	16,632	161	11	5	1	群馬 Gunma	
4,027	81	1,221	258	136	9	7	1	埼玉 Saitama	
X	X	1,902	395	398	26	1	0	新潟 Niigata	
X	X	8,865	1,920	4,777	359	48	6	長野 Nagano	
10,422	208	463,800	101,948	32,969	2,600	2,590	292	計 Total	
39,499	790	148,513	32,666	2,167	174	218	22	千葉 Chiba	東京 Tokyo
X	X	78,871	17,324	64	4	X	X	東京 Tokyo	
X	X	232,840	51,180	39,191	3,134	X	X	神奈川 Kanagawa	
X	X	778	147	22,054	1,705	455	53	山梨 Yamanashi	
40,391	793	461,002	101,317	63,476	5,017	1,027	122	計 Total	
X	X	130	24	X	X	X	X	富山 Toyama	金沢 Kanazawa
X	X	337	63	111	7	X	X	石川 Ishikawa	
X	X	26	5	X	X	X	X	福井 Fukui	
X	X	493	92	172	11	X	X	計 Total	
680	14	X	X	37	2	-	-	岐阜 Gifu	名古屋 Nagoya
X	X	84,907	18,632	2,131	167	117	10	静岡 Shizuoka	
9,411	188	232,285	51,093	724	58	1	0	愛知 Aichi	
X	X	X	X	3	0	34	4	三重 Mie	
10,134	203	317,956	69,876	2,895	227	152	14	計 Total	
-	-	22,125	4,864	X	X	X	X	滋賀 Shiga	大阪 Osaka
X	X	92,981	20,447	318	22	43	5	京都 Kyoto	
X	X	269,035	59,176	4,755	377	1,132	158	大阪 Osaka	
11,023	220	86,738	19,067	249	17	7	1	兵庫 Hyogo	
X	X	64	12	X	X	X	X	奈良 Nara	
109	2	156	29	1	0	17	2	和歌山 Wakayama	
37,166	743	471,099	103,595	5,438	423	1,201	166	計 Total	
-	-	217	41	X	X	X	X	鳥取 Tottori	広島 Hiroshima
17	0	96	18	192	12	X	X	島根 Shimane	
20	0	50,724	11,151	6,078	485	20	20	岡山 Okayama	
728	15	73	13	213	13	18	2	広島 Hiroshima	
-	-	194	36	X	X	X	X	山口 Yamaguchi	
765	15	51,304	11,259	6,552	515	194	24	計 Total	
X	X	47	9	X	X	X	X	徳島 Tokushima	
X	X	X	X	X	X	X	X	香川 Kagawa	
X	X	54,217	11,922	X	X	-	-	愛媛 Ehime	
X	X	X	X	X	X	-	-	高知 Kochi	
134	3	54,351	11,947	24	2	X	X	計 Total	
X	X	201,760	44,380	84	6	X	X	福岡 Fukuoka	福岡 Fukuoka
X	X	X	X	X	X	X	X	佐賀 Saga	
X	X	X	X	X	X	-	-	長崎 Nagasaki	
1	0	201,782	44,384	105	8	12	1	計 Total	
X	X	20,492	4,507	139	8	X	X	熊本 Kumamoto	熊本 Kumamoto
-	-	43,452	9,557	138	11	21	2	大分 Oita	
0	0	192	38	277	19	X	X	宮崎 Miyazaki	
118	2	62	12	6	0	4	0	鹿児島 Kagoshima	
213	4	64,198	14,114	560	38	33	3	計 Total	
-	-	24,107	4,373	42	3	31	4	沖縄 Okinawa	沖縄 Okinawa
99,534	1,976	2,447,951	537,162	118,786	9,324	5,523	676	全国計 Grand Total	

(3) 都道府県別の課税状況 (その2)

Statistics of taxation by prefectures (Part 2)

区分 Type			ウイスキー Whisky		ブランデー Brandy		原料用 アルコール Alcohol for material		発泡酒 Sparkling liquor		その他の醸造酒 Other brewed liquors	
			数量 Volume	税額 Amount of tax	数量 Volume	税額 Amount of tax	数量 Volume	税額 Amount of tax	数量 Volume	税額 Amount of tax	数量 Volume	税額 Amount of tax
国税局・都道府県 Regional Taxation Bureau / Prefecture			kℓ	百万円 Million yen	kℓ	百万円 Million yen	kℓ	百万円 Million yen	kℓ	百万円 Million yen	kℓ	百万円 Million yen
札幌 Sapporo	北海道 Hokkaido		155	70	54	22	0	0	30,027	4,033	15,147	1,212
仙台 Sendai	青森 Aomori	X	X	0	0	0	0	19	4	0	0	
	岩手 Iwate	-	-	X	X	X	X	87	14	34	5	
	宮城 Miyagi	X	X	X	X	X	X	40,347	5,417	39,382	3,151	
	秋田 Akita	X	X	X	X	-	-	14	3	5	1	
	山形 Yamagata	X	X	0	0	X	X	8	1	22	3	
	福島 Fukushima	X	X	0	0	X	X	29,192	3,919	15	2	
	計 Total		124	55	1	1	X	69,667	9,358	39,458	3,161	
関東信越 Kanto Shinetsu	茨城 Ibaraki	X	X	X	X	X	X	96,073	12,902	64,773	5,182	
	栃木 Tochigi	X	X	X	X	X	X	56	11	5	1	
	群馬 Gunma	X	X	0	0	0	0	16	3	6,678	534	
	埼玉 Saitama	226	105	0	0	X	X	116	25	0	0	
	新潟 Niigata	1	0	5	2	X	X	55	9	795	111	
	長野 Nagano	X	X	7	3	X	X	1,102	239	48	7	
		計 Total		61,735	17,138	1,126	421	13	6	97,418	13,189	72,299
東京 Tokyo	千葉 Chiba	X	X	686	263	X	X	9,424	1,270	2,852	230	
	東京 Tokyo	X	X	0	0	X	X	192	37	1,032	83	
	神奈川 Kanagawa	X	X	158	66	X	X	71,829	9,686	51,925	4,151	
	山梨 Yamanashi	X	X	31	13	X	X	37	7	78	7	
		計 Total		49,959	16,834	875	341	101	50	81,482	11,000	55,887
金沢 Kanazawa	富山 Toyama	X	X	X	X	X	X	65	8	X	X	
	石川 Ishikawa	0	0	X	X	X	X	5	1	X	X	
	福井 Fukui	-	-	-	-	-	-	-	-	0	0	
	計 Total		X	X	X	X	X	X	70	9	X	X
名古屋 Nagoya	岐阜 Gifu	X	X	X	X	-	-	3	1	39	5	
	静岡 Shizuoka	6,439	2,685	36	13	X	X	6,423	864	2,009	161	
	愛知 Aichi	9	4	X	X	0	1	60,727	8,154	42,253	3,382	
	三重 Mie	X	X	110	41	0	0	25	5	404	57	
	計 Total		6,543	2,724	144	53	X	X	67,178	9,024	44,705	3,605
大阪 Osaka	滋賀 Shiga	X	X	X	X	-	-	9,054	1,216	20,999	1,681	
	京都 Kyoto	X	X	0	0	X	X	54	11	2,099	168	
	大阪 Osaka	X	X	1,329	502	X	X	28,135	3,783	2	0	
	兵庫 Hyogo	7,344	686	X	X	0	0	74,455	9,998	61,856	4,949	
	奈良 Nara	-	-	X	X	X	X	3	1	19	3	
	和歌山 Wakayama	△19	△11	-	-	X	X	13	3	0	0	
		計 Total		36,629	11,692	1,616	620	4	4	111,714	15,012	84,975
広島 Hiroshima	鳥取 Tottori	X	X	X	X	-	-	1	0	3	0	
	島根 Shimane	-	-	X	X	-	-	24	5	12	2	
	岡山 Okayama	X	X	X	X	-	-	58,570	7,866	44,856	3,588	
	広島 Hiroshima	X	X	0	0	X	X	3	0	△1	0	
	山口 Yamaguchi	-	-	X	X	X	X	33	7	1	0	
	計 Total		87	38	X	X	X	X	58,631	7,879	44,871	3,591
高松 Takamatsu	徳島 Tokushima	X	X	X	X	X	X	27	5	2	0	
	香川 Kagawa	-	-	-	-	-	-	13	3	2	0	
	愛媛 Ehime	-	-	-	-	X	X	12,750	1,713	7	1	
	高知 Kochi	X	X	X	X	-	-	2	0	37	5	
		計 Total		X	X	X	X	X	12,792	1,721	48	7
福岡 Fukuoka	福岡 Fukuoka	X	X	0	0	X	X	98,101	13,171	64,539	5,164	
	佐賀 Saga	-	-	X	X	X	X	-	-	1	0	
	長崎 Nagasaki	-	-	X	X	X	X	-	-	1	0	
		計 Total		X	X	X	X	98,101	13,171	64,541	5,164	
熊本 Kumamoto	熊本 Kumamoto	0	0	-	-	X	X	3	1	666	53	
	大分 Oita	-	-	0	0	-	-	6,430	863	1,459	117	
	宮崎 Miyazaki	X	X	1	0	X	X	109	15	5	1	
	鹿児島 Kagoshima	X	X	0	0	1	1	81	12	0	0	
		計 Total		114	45	1	0	X	X	6,623	891	2,130
沖縄 Okinawa	沖縄 Okinawa	15	6	-	-	19	9	6,490	704	X	X	
全国計 Grand Total			156,530	49,024	3,817	1,459	138	72	640,193	85,991	424,065	34,019

スピリッツ Spirits		リキュール Liqueur		粉末酒・雑酒 Powder liquor Other miscellaneous liquor		合 計 Grand Total		区 分 Type 国税局・都道府県 Regional Taxation Bureau / Prefecture		
数 量 Volume	税 額 Amount of tax	数 量 Volume	税 額 Amount of tax	数 量 Volume	税 額 Amount of tax	数 量 Volume	税 額 Amount of tax			
kℓ	百万円 Million yen	kℓ	百万円 Million yen	kℓ	百万円 Million yen	kℓ	百万円 Million yen			
6,711	553	50,557	4,065	-	-	235,309	37,521	北海道	Hokkaido	札幌 Sapporo
150	12	352	28	-	-	6,303	672	青森	Aomori	仙台 Sendai
0	0	48	5	-	-	7,781	1,089	岩手	Iwate	
11,458	917	55,982	4,483	27	2	241,602	33,834	宮城	Miyagi	
54	8	71	10	-	-	24,652	3,390	秋田	Akita	
260	21	686	57	-	-	13,140	1,523	山形	Yamagata	
32	△18	68,723	5,501	22	2	253,739	42,278	福島	Fukushima	
11,954	940	125,862	10,084	49	5	547,217	82,786	計	Total	
81,880	6,525	258,837	20,743	0	0	885,657	129,091	茨城	Ibaraki	関東信越 Kanto Shinetsu
145,535	12,229	101,931	8,894	-	-	366,104	45,104	栃木	Tochigi	
79	21	216,388	17,354	-	-	344,463	44,803	群馬	Gunma	
0	0	444	51	-	-	42,963	5,849	埼玉	Saitama	
15	7	798	141	0	0	41,861	5,069	新潟	Niigata	
518	46	10,319	1,160	1	0	36,706	4,975	長野	Nagano	
228,027	18,829	588,717	48,343	1	0	1,717,754	234,891	計	Total	
100,826	8,691	114,184	9,513	-	-	642,030	106,947	千葉	Chiba	東京 Tokyo
45,185	3,617	120,106	9,609	0	0	247,514	30,929	東京	Tokyo	
11,733	1,043	138,320	11,231	-	-	572,687	86,174	神奈川	Kanagawa	
0	0	665	122	-	-	40,367	5,484	山梨	Yamanashi	
157,744	13,350	373,275	30,475	0	0	1,502,598	229,533	計	Total	
X	X	54	8	-	-	5,673	683	富山	Toyama	金沢 Kanazawa
X	X	257	35	X	X	6,761	777	石川	Ishikawa	
-	-	49	10	X	X	3,335	372	福井	Fukui	
1	0	360	52	X	X	15,769	1,832	計	Total	
4,885	395	1,298	129	1	0	19,108	2,598	岐阜	Gifu	名古屋 Nagoya
46,784	3,892	110,828	9,360	42	3	265,844	36,700	静岡	Shizuoka	
10,919	843	147,324	11,807	49	16	530,385	79,942	愛知	Aichi	
58,169	4,653	18,853	1,831	0	0	100,958	11,409	三重	Mie	
120,757	9,783	278,303	23,128	92	20	916,295	130,649	計	Total	
1,843	153	11,041	883	-	-	67,224	9,005	滋賀	Shiga	大阪 Osaka
29,408	2,378	192,975	15,457	3	1	446,392	53,518	京都	Kyoto	
71,845	6,015	187,245	15,439	-	-	606,733	98,793	大阪	Osaka	
57,159	4,762	121,347	9,933	4	1	545,727	65,279	兵庫	Hyogo	
1	0	1,977	180	11	1	5,203	517	奈良	Nara	
15	6	2,184	226	1	0	4,991	563	和歌山	Wakayama	
160,271	13,315	516,769	42,118	19	3	1,676,270	227,676	計	Total	
0	0	46	7	-	-	1,460	201	鳥取	Tottori	広島 Hiroshima
-	-	69	7	8	0	2,835	290	島根	Shimane	
27,646	2,213	68,435	5,510	7	2	258,987	31,097	岡山	Okayama	
13,848	1,126	8,115	657	0	0	35,872	3,514	広島	Hiroshima	
134	11	10,074	809	1	0	17,944	1,746	山口	Yamaguchi	
41,628	3,350	86,739	6,990	16	2	317,098	36,848	計	Total	
3	0	479	80	0	0	2,173	335	徳島	Tokushima	高松 Takamatsu
0	0	45	4	0	0	1,324	149	香川	Kagawa	
△44	△10	20,550	1,648	-	-	89,396	15,485	愛媛	Ehime	
3	1	271	25	-	-	6,185	767	高知	Kochi	
△38	△8	21,345	1,758	0	0	99,078	16,735	計	Total	
11,105	1,035	136,501	10,974	-	-	592,118	93,529	福岡	Fukuoka	福岡 Fukuoka
-	-	70	8	X	X	6,822	1,143	佐賀	Saga	
-	-	174	15	X	X	4,198	772	長崎	Nagasaki	
11,105	1,035	136,745	10,996	X	X	603,138	95,444	計	Total	
8,327	667	44,583	3,576	892	18	91,609	12,583	熊本	Kumamoto	熊本 Kumamoto
2,974	246	23,612	1,908	10	2	167,542	33,688	大分	Oita	
52	20	146	19	-	-	133,857	32,108	宮崎	Miyazaki	
95	36	703	92	220	4	103,958	25,320	鹿児島	Kagoshima	
11,448	968	69,044	5,595	1,122	24	496,966	103,698	計	Total	
69	16	14,822	988	-	-	62,890	9,560	沖縄	Okinawa	沖縄 Okinawa
749,677	62,132	2,262,538	184,594	1,302	55	8,190,382	1,207,175	全国計 Grand Total		

8-3 製 成 数 量

Volume of Production

(1) 製 成 数 量

Volume of production

区 分 Type	製 成 数 量 等 Volume of production, etc.					手 持 数 量 Volume in stock (平成31年 3月未 現在 (As of the end of March, 2019))
	製 成 Production ①	アルコール等 混和 Mixing of alcohol, etc. ②	焼酎の品目別 アルコール分等 変更 Change of alcohol content by item of <i>shochu</i> , etc. ③	用途変更等 Change of intended use ④	計 Total ①+②+③-④	
清 酒 <i>Sake</i>	(396,610) 413,383	kℓ	kℓ	kℓ	kℓ	(395,396) (329,931) 406,064 371,311
合 成 清 酒 <i>Sake compound</i>	(18,038) 27,698		15	-	7,334	(17,929) (688) 27,360 1,829
連 続 式 蒸 留 焼 酎 <i>Continuous distillation Japanese spirits (shochu)</i>	362,185		153	49,606	68,013	343,933 24,470
単 式 蒸 留 焼 酎 <i>Simple system distillation Japanese spirits (shochu)</i>	338,706		524	453,400	345,016	447,630 431,089
み り ん <i>Mirin(rice cooking wine)</i>	146,341		80	-	59,383	87,037 14,745
ビ ー ル <i>Beer</i>	2,568,347		3	-	24,027	2,544,314 39,046
果 実 酒 <i>Fruit wine</i>	190,112		1	-	94,284	95,834 47,034
甘 味 果 実 酒 <i>Sweet fruit wine</i>	9,252		8	-	3,118	6,141 2,668
ウ イ ス キ ー <i>Whisky</i>	197,806		0	-	57,370	140,438 18,936
ブ ラ ン デ ー <i>Brandy</i>	4,179		0	-	470	3,711 1,084
発 泡 酒 <i>Sparkling liquor</i>	1,124,454		8	-	702,394	422,061 37,971
そ の 他 の 醸 造 酒 <i>Other brewed liquors</i>	415,484		1	-	5,485	410,002 1,601
原 料 用 ア ル コ ー ル <i>Alcohol for material</i>	881,606	195	-	109,834	771,970	28,874
ス ピ リ ッ ツ <i>Spirits</i>						
リ キ ュ ー ル <i>Liqueur</i>	2,420,832		173	-	150,941	2,270,056 77,650
粉 末 酒 <i>Powder liquor</i>	1,361	0	-	48	1,312	621
雑 酒 <i>Miscellaneous liquor</i>						
合 計 Grand Total	9,101,749	1,168	503,008	1,628,094	7,977,865	1,098,948

調査期間等：平成30年4月1日から平成31年3月31日までの間に製成された酒類について、酒類製造者から申告された「酒類の製成及び移出の数量等申告書」に基づき作成したものである。

(注) 1 犯則分は含まない。

2 () 書は、アルコール分20度分に換算したものである。

3 ウイスキー及びブランデーはアルコール分40度分に、原料用アルコール及びスピリッツはアルコール分100度分にそれぞれ換算したものである。

Period covered by survey, etc.: The table above has been prepared based on the "Information return for the volumes, etc. of alcoholic beverages manufactured and shipped" with regard to alcoholic beverages manufactured during the period April 1, 2018 through March 31, 2019.

Note:1 Figures for tax crime are not included.

2 Figures in the brackets show the volume converted into the quantity of products with alcohol content of 20 %.

3 Figures for "Whisky" and "Brandy" show the volume converted into the quantity of products with alcohol content of 40 %

and figures for "Alcohol for material" and "Spirits" show the volume converted into the quantity of products with alcohol content of 100 % .

(2) 製成数量の累年比較

Yearly comparison of volume of production

区 分 Type	平成25年度 FY2013	平成26年度 FY2014	平成27年度 FY2015	平成28年度 FY2016	平成29年度 FY2017	平成30年度 FY2018
清 酒 Sake	(442,338) 444,190	(442,916) 447,487	(436,447) 444,711	(418,612) 426,549	(402,065) 411,272	(395,396) 406,064
合 成 清 酒 Sake compound	(24,914) 37,376	(23,411) 35,332	(22,757) 34,846	(20,579) 32,022	(19,282) 29,498	(17,929) 27,360
連 続 式 蒸 留 酎 Continuous distillation Japanese spirits (shochu)	399,181	372,825	366,989	359,021	352,407	343,933
単 式 蒸 留 酎 Simple system distillation Japanese spirits (shochu)	512,783	507,378	480,833	473,509	468,034	447,630
み り ん Mirin (rice cooking wine)	92,230	90,601	96,105	93,920	91,046	87,037
ビ ー ル Beer	2,861,803	2,732,643	2,793,854	2,752,795	2,683,542	2,544,314
果 実 酒 Fruit wine	93,189	95,163	107,007	96,317	101,903	95,834
甘 味 果 実 酒 Sweet fruit wine	4,955	6,661	5,465	4,240	4,239	6,141
ウ イ ス キ ー Whisky	88,621	100,530	111,457	114,296	127,721	140,438
ブ ラ ン デ ー Brandy	4,788	4,819	4,594	4,368	3,978	3,711
発 泡 酒 Sparkling liquor	527,336	559,529	535,996	502,438	501,887	422,061
そ の 他 の 醸 造 酒 Other brewed liquors	606,665	535,653	504,968	483,758	442,411	410,002
原 料 用 ア ル コ ー ル Alcohol for material	359,143	444,019	531,501	565,155	637,685	771,970
ス ビ リ ッ ツ Spirits						
リ キ ュ ー ル Liqueur	1,996,455	1,870,845	1,919,572	1,979,404	2,065,242	2,270,056
粉 末 酒 Powder liquor	1,397	1,469	1,526	1,533	1,489	1,312
雑 酒 Miscellaneous liquor						
合 計 Grand Total	8,030,150	7,804,982	7,939,417	7,889,351	7,922,356	7,977,865

(注) () 書はアルコール分20度に換算したものである。

Note: Figures in the brackets show the volume converted into the quantity of products with alcohol content of 20 %

(3) 都道府県別の製成数量

Volume of production by prefectures

区分 Type		製 成 数 量 等 Volume of production, etc.					
		清 酒 Sake	合成清酒 Sake compound	連続式蒸留 焼酎 Continuous distillation Japanese spirits (shochu)	単式蒸留 焼酎 Simple system distillation Japanese spirits (shochu)	み り ん Mirin (rice cooking wine)	ビ ー ル Beer
国税局・都道府県 Regional Taxation Bureau / Prefecture							
		kℓ	kℓ	kℓ	kℓ	kℓ	kℓ
札幌 Sapporo	北海道 Hokkaido	4,165	1,888	14,257	259	9	105,998
仙台 Sendai	青森 Aomori	3,812	-	-	118	-	91
	岩手 Iwate	3,260	-	X	27	-	2,422
	宮城 Miyagi	7,001	-	X	14	-	84,091
	秋田 Akita	14,575	X	X	75	X	262
	山形 Yamagata	8,705	-	X	63	X	64
	福島 Fukushima	10,808	X	370	72	-	142,607
	計 Total	48,161	1,554	5,945	369	X	229,537
関東信越 Kanto Shinetsu	茨城 Ibaraki	3,255	X	2,120	137	X	379,448
	栃木 Tochigi	7,765	X	X	234	X	3,920
	群馬 Gunma	2,675	X	41,729	△ 1,333	-	68,537
	埼玉 Saitama	18,028	X	9,009	12	2,704	1,688
	新潟 Niigata	34,779	-	X	543	X	4,011
	長野 Nagano	7,557	X	134	351	X	4,428
	計 Total	74,059	4,785	65,037	△ 56	8,658	462,032
東京 Tokyo	千葉 Chiba	6,270	X	143,061	1,218	36,393	156,802
	東京 Tokyo	1,364	X	-	345	X	77,174
	神奈川 Kanagawa	935	X	X	30	X	220,573
	山梨 Yamanashi	8,654	X	X	400	X	825
	計 Total	17,223	10,943	164,970	1,993	37,070	455,374
金沢 Kanazawa	富山 Toyama	4,057	X	X	X	X	137
	石川 Ishikawa	6,019	X	X	X	X	375
	福井 Fukui	3,009	-	-	X	X	30
	計 Total	13,085	20	239	72	11	542
名古屋 Nagoya	岐阜 Gifu	3,754	700	X	262	802	X
	静岡 Shizuoka	3,909	X	X	34	X	88,871
	愛知 Aichi	11,665	1,966	10,028	445	7,872	235,820
	三重 Mie	2,404	X	17,289	△ 40	X	X
	計 Total	21,732	2,908	34,961	701	8,675	325,282
大阪 Osaka	滋賀 Shiga	3,271	X	X	X	-	39,119
	京都 Kyoto	69,168	X	X	△ 313	X	91,830
	大阪 Osaka	832	X	X	X	X	276,794
	兵庫 Hyogo	110,391	1,176	4,091	307	9,836	78,438
	奈良 Nara	3,144	-	-	13	X	85
	和歌山 Wakayama	2,044	-	X	19	153	180
	計 Total	188,850	3,027	24,233	359	31,677	486,446
広島 Hiroshima	鳥取 Totтори	709	-	X	△ 7	-	240
	島根 Shimane	1,867	-	-	34	21	119
	岡山 Okayama	2,287	-	-	106	20	55,217
	広島 Hiroshima	7,150	X	X	△ 63	691	105
	山口 Yamaguchi	8,617	-	-	162	-	233
	計 Total	20,630	X	X	232	732	55,914
高松 Takamatsu	徳島 Tokushima	448	X	X	103	X	X
	香川 Kagawa	897	-	-	X	X	87
	愛媛 Ehime	1,341	-	-	X	X	54,236
	高知 Kochi	4,491	-	-	680	X	X
	計 Total	7,177	X	X	897	126	54,405
福岡 Fukuoka	福岡 Fukuoka	3,893	X	29,612	49,600	X	260,249
	佐賀 Saga	2,791	-	X	2,748	X	X
	長崎 Nagasaki	883	-	X	3,003	X	X
	計 Total	7,567	X	29,715	55,351	2	260,272
熊本 Kumamoto	熊本 Kumamoto	1,260	X	X	14,873	X	18,705
	大分 Oita	2,004	-	-	77,444	-	56,389
	宮崎 Miyazaki	X	-	X	154,540	X	212
	鹿児島 Kagoshima	X	X	215	125,794	X	65
	計 Total	X	72	1,345	372,651	73	75,371
沖縄 Okinawa	沖縄 Okinawa	X	-	X	14,801	-	33,141
全 国 計 Grand Total		406,064	27,360	343,933	447,630	87,037	2,544,314

(注) この表は、「(1)製成数量」の「製成数量等⑤」欄を都道府県別に示したものである。

Note: This table shows the breakdown of "Volume of production, etc.⑤" of "(1)Volume of production" by prefectures.

製 成 数 量 等 Volume of production, etc.						区 分 Type			
果実酒 Fruit wine	甘味果実酒 Sweet Fruit wine	ウイスキー Whisky	ブランデー Brandy	その他 Others	合 計 Grand Total	国税局・都道府県 Regional Taxation Bureau /Prefecture			
kℓ	kℓ	kℓ	kℓ	kℓ	kℓ				
2,866	34	34	2	78,033	207,546	北海道	Hokkaido	札幌 Sapporo	
1,081 667 79 60 1,169 63 3,119	X 1 X - 4 - 185	X - X X X - 123	- X X X -	- X X X -	59 174 112,310 681 2,642 98,048 213,914	5,332 6,554 203,510 21,415 14,014 252,090 502,915	青森 岩手 宮城 秋田 山形 福島 計	Aomori Iwate Miyagi Akita Yamagata Fukushima Total	仙台 Sendai
36 28,450 27 85 373 4,913 33,884	8 3,543 5 8 - 36 3,600	1,348 X X 301 52 X 46,586	- X -	- X -	533,251 188,933 159,153 625 1,897 20,993 904,850	919,762 296,224 271,686 35,682 42,086 39,075 1,604,515	茨城 栃木 群馬 埼玉 新潟 長野 計	Ibaraki Tochigi Gunma Saitama Niigata Nagano Total	関東信越 Kanto Shinetsu
1,083 52 31,905 14,884 47,924	59 X X 454 810	29,743 X X 26,379 54,915	689 0 143 20 852	215,875 155,745 246,048 △ 692 616,976	601,254 233,490 523,339 50,961 1,409,044	千葉 東京 神奈川 山梨 計	Chiba Tokyo Kanagawa Yamanashi Total	東京 Tokyo	
X 83 X 144	X X X X	X - -	X X -	X X X 525	145 X X 14,671	4,673 6,874 3,124 14,671	富山 石川 福井 計	Toyama Ishikawa Fukui Total	金沢 Kanazawa
1 690 584 7 1,282	- 330 2 △ 66 266	X 7,042 30 X 7,174	X 38 △ 2 X △ 40	13,896 205,412 249,018 78,375 546,701	25,115 308,410 517,434 98,695 949,654	岐阜 静岡 愛知 三重 計	Gifu Shizuoka Aichi Mie Total	名古屋 Nagoya	
X 241 160 100 X 1 595	X 237 506 79 X X 845	X X X 359 X X 30,187	X -	X -	55,695 170,028 147,318 332,995 1,873 62,980 770,889	98,257 366,781 464,905 538,067 5,120 65,770 1,538,900	滋賀 京都 大阪 兵庫 奈良 和歌山 計	Shiga Kyoto Osaka Hyogo Nara Wakayama Total	大阪 Osaka
X 210 4,751 411 X 5,424	X X 1 175 X 342	X -	X 0 -	X -	21 156 301,607 24,795 19,554 346,133	1,340 2,572 363,991 36,813 28,580 433,296	鳥取 島根 岡山 広島 山口 計	Tottori Shimane Okayama Hiroshima Yamaguchi Total	広島 Hiroshima
X X X X 24	X X -	X -	X -	X -	498 59 33,310 404 34,271	2,027 1,090 88,979 5,595 97,691	徳島 香川 愛媛 高知 計	Tokushima Kagawa Ehime Kochi Total	高松 Takamatsu
32 X X 45	X X -	X -	X -	X -	275,654 94 178 275,926	619,170 5,691 4,144 629,005	福岡 佐賀 長崎 計	Fukuoka Saga Nagasaki Total	福岡 Fukuoka
96 96 303 △ 2 493	X 2 X 4 12	X -	X 0 2 3 5	- 0 247 867 64,323	42,882 20,327 155,665 128,043 518,689	78,715 156,266 155,665 128,043 518,689	熊本 大分 宮崎 鹿児島 計	Kumamoto Oita Miyazaki Kagoshima Total	熊本 Kumamoto
34	24	27	-	22,860	71,939	沖縄	Okinawa	沖縄 Okinawa	
95,834	6,141	140,438	3,711	3,875,401	7,977,865	全国計 Grand Total			

8-4 販売（消費）数量 Volume of Sales (Consumption)

(1) 酒類の販売（消費）数量 Volume of sales (consumption) of liquors

区 分 Type	酒 類 製 造 者 の 移 出 数 量 Volume of shipment by liquor manufacturers						販売業者の販売数量 Volume of sales by distributors		平成31年3月31日現在 販売業者の 手持数量 Volume in stock under distributors as of March 31, 2019	消費者に 対する販 売数量計 Total volume of sales to consumers ①+②
	製造場 (課税) Manufacturing factories (taxable)	製造場の 支店等 Branches of manufacturing factory, etc.	卸売業者 Wholesalers	小売業者 Retailers	消費者 Consumers ①	計 Total	販売業者 Distributors	消 費 者 Consumers ②		
清 酒 Sake	248	104,549	303,633	67,292	11,234	486,958	851,347	477,464	70,178	488,696
合 成 清 酒 Sake compound	202	16,087	9,978	756	59	27,080	55,814	27,733	2,709	27,792
連 続 式 蒸 留 酎 焼 Continuous distillation Japanese spirits (shochu)	801	215,378	102,272	10,286	2,128	330,874	948,190	352,973	58,074	355,103
単 式 蒸 留 酎 焼 Simple system distillation Japanese spirits (shochu)	82	191,085	199,244	23,832	4,057	418,298	747,481	420,342	69,346	424,401
み り ん Mirin(rice cooking wine)	157	59,600	32,833	1,632	4,273	98,500	203,070	94,535	10,118	98,811
ビ ー ル Beer	1,627	2,336,992	83,852	4,950	8,773	2,436,189	6,981,379	2,376,876	165,855	2,385,641
果 実 酒 Fruit wine	424	51,732	60,014	3,159	3,988	119,321	700,324	348,055	127,699	352,046
甘 味 果 実 酒 Sweet fruit wine	0	1,277	3,955	100	184	5,528	23,223	9,768	2,932	9,955
ウ イ ス キ ー Whisky	12	87,446	67,661	1,088	272	156,484	567,397	174,497	33,735	174,770
ブ ラ ン デ ー Brandy	0	2,821	965	11	5	3,801	13,382	6,329	2,034	6,339
発 泡 酒 Sparkling liquor	68	630,400	1,626	600	944	633,643	1,628,628	619,398	51,225	620,333
原料用アルコール Alcohol for material	794	657,095	99,473	62	265	757,701	2,195,377	541,087	93,944	541,353
スピリッツ Spirits										
リキュール Liqueur	3,522	1,974,100	267,240	3,174	1,860	2,249,909	6,774,567	2,290,638	264,430	2,292,499
その他の醸造酒 Other brewed liquors	781	419,555	3,340	175	153	424,014	1,009,676	465,334	31,928	465,488
粉 末 酒 Powder liquor	-	7	1,053	173	70	1,299	2,352	2,594	721	2,663
雑 酒 Miscellaneous liquor										
合 計 Grand Total	8,724	6,748,135	1,237,145	117,302	38,297	8,149,585	22,702,206	8,207,648	984,982	8,245,929

調査期間等：平成30年4月1日から平成31年3月31日までの間に販売された酒類について、酒類製造者又は酒類販売業者から提出された「移出数量明細書」又は「酒類の販売数量等報告書」に基づき作成したものである。

(注) 沖縄県分は含まない。

Period covered by survey, etc.: The table above has been prepared based on the "Statement of volumes shipped" or "Report on volumes of alcoholic beverages sold" filed by manufacturers or sellers of alcoholic beverages, respectively, with regard to alcoholic beverages sold during the period April 1, 2018 through March 31, 2019.

Note: Figures for Okinawa are not included.

(2) 販売（消費）数量の累年比較
Yearly comparison of volume of sales (consumption)

区 分 Type	平成25年度 FY2013	平成26年度 FY2014	平成27年度 FY2015	平成28年度 FY2016	平成29年度 FY2017	平成30年度 FY2018
	kℓ	kℓ	kℓ	kℓ	kℓ	kℓ
清 酒 Sake	580,934	557,435	555,644	537,433	525,745	488,696
合 成 清 酒 Sake compound	36,525	33,702	32,689	30,267	29,523	27,792
連 続 式 蒸 留 酎 Continuous distillation Japanese spirits (shochu)	424,850	400,164	391,213	373,626	370,938	355,103
単 式 蒸 留 酎 Simple system distillation Japanese spirits (shochu)	486,428	462,411	466,984	457,321	445,106	424,401
み り ん Mirin (rice cooking wine)	104,572	101,474	106,813	105,916	105,877	98,811
ビ ー ル Beer	2,664,645	2,595,539	2,665,929	2,636,915	2,540,328	2,385,641
果 実 酒 Fruit wine	332,398	350,670	370,337	352,492	363,936	352,046
甘 味 果 実 酒 Sweet fruit wine	9,099	10,019	9,465	8,795	10,701	9,955
ウ イ ス キ ー Whisky	107,846	118,070	135,456	145,197	160,415	174,770
ブ ラ ン デ ー Brandy	6,897	6,628	6,672	6,608	6,427	6,339
発 泡 酒 Sparkling liquor	747,549	764,936	751,499	731,737	678,233	620,333
原 料 用 ア ル コ ー ル Alcohol for material	276,041	318,871	352,818	401,030	458,980	541,353
ス ピ リ ッ ツ Spirits						
リ キ ュ ー ル Liqueur	2,103,324	1,979,359	2,033,713	2,056,605	2,181,465	2,292,499
そ の 他 の 醸 造 酒 Other brewed liquors	696,755	626,389	593,336	564,701	492,702	465,488
粉 末 酒 Powder liquor	13,240	5,722	3,053	3,178	3,175	2,663
雑 酒 Miscellaneous liquor						
合 計 Grand Total	8,591,118	8,331,433	8,475,607	8,411,874	8,373,636	8,245,929

(注) 沖縄県分は含まない。

Note: Figures for Okinawa are not included.

(3) 都道府県別の販売(消費)数量
Volume of sales (consumption) by prefectures

区分 Type		清酒 Sake	合成清酒 Sake compound	連続式蒸留 焼酎 Continuous distillation Japanese spirits (shochu)	単式蒸留 焼酎 Simple system distillation Japanese spirits (shochu)	みりん Mirin (rice cooking wine)	ビール Beer	果実酒 Fruit wine	甘味 果実酒 Sweet Fruit wine
国税局・都道府県 Regional Taxation Bureau / Prefecture		kℓ	kℓ	kℓ	kℓ	kℓ	kℓ	kℓ	kℓ
札幌 Sapporo	北海道 Hokkaido	20,308	1,387	31,381	6,497	3,542	113,097	15,606	558
仙台 Sendai	青森 Aomori	6,193	544	6,961	3,344	506	23,177	2,829	73
	岩手 Iwate	6,544	362	5,216	3,687	582	24,879	2,890	56
	宮城 Miyagi	10,931	606	6,765	7,623	1,841	43,152	6,219	141
	秋田 Akita	7,251	468	5,570	2,291	484	19,229	1,966	58
	山形 Yamagata	6,816	420	5,363	2,331	783	19,776	2,549	55
	福島 Fukushima	11,230	507	4,767	7,189	1,313	34,195	3,508	75
	計 Total	48,965	2,907	34,642	26,465	5,509	164,408	19,961	458
関東信越 Kanto Shinetsu	茨城 Ibaraki	11,351	647	7,592	8,103	1,409	42,922	4,804	135
	栃木 Tochigi	8,247	384	6,597	4,877	979	30,745	3,992	81
	群馬 Gunma	7,594	355	8,974	3,643	1,164	29,684	3,801	83
	埼玉 Saitama	23,657	990	28,052	14,328	3,444	90,860	19,033	262
	新潟 Niigata	19,823	916	9,093	4,841	1,726	45,720	4,748	101
	長野 Nagano	11,769	382	6,333	6,229	1,553	39,741	6,124	157
	計 Total	82,441	3,674	66,641	42,022	10,275	279,672	42,502	819
東京 Tokyo	千葉 Chiba	20,442	1,148	18,435	15,122	5,155	85,494	15,114	328
	東京 Tokyo	64,779	3,872	59,473	39,848	18,812	466,125	94,677	2,766
	神奈川 Kanagawa	26,852	1,453	30,765	21,054	5,153	152,317	27,338	604
	山梨 Yamanashi	3,104	234	2,572	2,653	575	13,434	5,081	130
	計 Total	115,177	6,707	111,245	78,677	29,695	717,370	142,210	3,828
金沢 Kanazawa	富山 Toyama	6,456	165	2,756	2,897	745	21,496	2,078	48
	石川 Ishikawa	6,548	228	2,365	3,252	934	22,385	2,343	82
	福井 Fukui	4,032	167	1,233	2,094	615	13,486	1,078	46
	計 Total	17,036	560	6,354	8,243	2,294	57,367	5,499	176
名古屋 Nagoya	岐阜 Gifu	7,989	409	3,357	5,218	1,448	25,428	3,458	109
	静岡 Shizuoka	13,104	882	9,950	11,588	3,032	57,531	7,274	205
	愛知 Aichi	20,838	1,474	13,584	19,841	7,860	131,666	15,093	475
	三重 Mie	6,149	421	4,649	5,234	1,308	26,243	2,546	98
	計 Total	48,080	3,186	31,540	41,881	13,648	240,868	28,371	887
大阪 Osaka	滋賀 Shiga	5,159	191	1,987	3,709	1,212	15,739	1,950	171
	京都 Kyoto	11,360	488	3,792	7,628	2,369	57,319	8,700	327
	大阪 Osaka	30,837	1,648	14,734	30,182	7,186	215,191	25,894	782
	兵庫 Hyogo	20,008	845	8,662	17,353	4,047	93,560	12,724	417
	奈良 Nara	5,405	241	1,807	3,819	807	18,448	2,082	53
	和歌山 Wakayama	3,987	191	1,813	3,209	780	14,490	2,776	41
	計 Total	76,756	3,604	32,795	65,900	16,401	414,747	54,126	1,791
広島 Hiroshima	鳥取 Tottori	2,730	403	1,248	2,190	552	10,002	836	32
	島根 Shimane	3,570	206	1,584	3,170	588	11,323	1,073	199
	岡山 Okayama	6,926	363	3,306	7,238	1,239	25,022	2,886	91
	広島 Hiroshima	10,967	503	5,277	13,782	1,992	50,304	5,947	187
	山口 Yamaguchi	5,262	336	2,875	6,184	942	21,732	1,875	65
	計 Total	29,455	1,811	14,290	32,564	5,313	118,383	12,617	574
高松 Takamatsu	徳島 Tokushima	2,758	149	1,246	3,081	567	12,122	1,605	65
	香川 Kagawa	3,327	205	1,648	3,317	1,742	15,269	1,575	52
	愛媛 Ehime	4,908	331	2,994	5,067	1,541	23,029	1,923	75
	高知 Kochi	3,140	157	1,778	2,665	524	15,286	1,096	32
	計 Total	14,133	842	7,666	14,130	4,374	65,706	6,199	224
福岡 Fukuoka	福岡 Fukuoka	16,880	1,208	7,483	30,090	3,284	91,566	11,889	281
	佐賀 Saga	3,677	273	1,016	4,128	510	13,183	1,042	30
	長崎 Nagasaki	4,558	435	2,570	7,732	699	22,218	2,021	59
	計 Total	25,115	1,916	11,069	41,950	4,493	126,967	14,952	370
熊本 Kumamoto	熊本 Kumamoto	3,868	370	2,669	12,538	1,121	27,073	3,078	74
	大分 Oita	3,750	415	2,239	8,331	655	19,316	2,428	63
	宮崎 Miyazaki	2,111	208	1,176	16,319	532	19,994	2,169	67
	鹿児島 Kagoshima	1,501	205	1,396	28,884	960	20,674	2,327	65
	計 Total	11,230	1,198	7,480	66,072	3,268	87,057	10,002	269
沖縄 Okinawa	沖縄 Okinawa	1,219	199	570	13,275	540	22,158	3,791	171
全国計 Grand Total		488,696	27,792	355,103	424,401	98,811	2,385,641	352,046	9,955

(注) 1 この表は、「(1)酒類の販売(消費)数量」の「消費者に対する販売数量計」欄を都道府県別に示したものである。

2 「全国計」欄は、沖縄分を含まない。

Note:1 This table shows the breakdown of "Total volume of sales to consumers of (1)Volume of sales (consumption) of liquors by prefectures.

2 Figures for Okinawa are not included in those of Grand Total.

ウイスキー Whisky	ブランデー Brandy	発泡酒 Sparkling liquor	原料用 アルコール・ スピリッツ Alcohol for material・ Spirits	リキュール Liqueur	その他 Others	合計 Grand Total	区 分 Type	
							国税局・都道府県 Regional Taxation Bureau / Prefecture	
kℓ	kℓ	kℓ	kℓ	kℓ	kℓ	kℓ		
8,112	230	31,457	17,363	114,494	18,503	382,529	北海道	札幌 Sapporo
2,019	64	9,070	6,504	30,942	5,157	97,381	青森	仙台 Sendai
1,642	44	6,867	6,513	27,519	4,882	91,683	岩手	
4,486	80	11,654	11,009	44,892	7,295	156,701	宮城	
1,584	38	5,926	5,032	24,010	4,359	78,269	秋田	
1,597	37	4,546	4,364	20,533	3,121	72,296	山形	
2,833	80	9,144	7,554	33,963	5,934	122,298	福島	
14,161	343	47,207	40,976	181,859	30,748	618,628	計 Total	
3,684	80	10,893	9,892	50,212	9,140	160,867	茨城	
2,632	70	7,108	7,045	32,488	6,267	111,510	栃木	
2,615	51	7,622	6,215	32,757	6,551	111,112	群馬	
8,356	206	25,161	29,165	124,299	28,913	396,726	埼玉	
3,007	63	12,711	10,364	48,574	7,709	169,393	新潟	
3,006	74	7,922	6,403	35,357	5,605	130,660	長野	
23,300	544	71,417	69,084	323,687	64,185	1,080,268	計 Total	
8,553	479	23,204	26,681	111,687	21,746	353,602	千葉	東京 Tokyo
34,557	1,125	63,619	78,681	288,749	45,734	1,262,814	東京	
13,488	570	34,916	39,907	156,033	30,241	540,691	神奈川	
1,705	40	3,141	2,752	12,273	2,826	50,518	山梨	
58,303	2,214	124,880	148,021	568,742	100,547	2,207,625	計 Total	
1,301	36	6,657	6,317	19,607	3,682	74,239	富山	金沢 Kanazawa
1,270	48	5,691	5,088	20,257	4,045	74,540	石川	
615	27	4,224	3,202	12,461	3,263	46,549	福井	
3,186	111	16,572	14,607	52,325	10,990	195,328	計 Total	
1,758	84	7,613	7,713	28,017	7,466	100,071	岐阜	名古屋 Nagoya
4,279	153	14,431	12,554	55,880	11,737	202,603	静岡	
7,532	339	34,080	31,988	120,412	23,784	428,974	愛知	
1,477	54	7,303	7,075	29,973	5,640	98,166	三重	
15,046	630	63,427	59,330	234,282	48,627	829,814	計 Total	
1,068	44	4,697	5,935	20,786	3,646	66,287	滋賀	大阪 Osaka
3,558	224	13,646	12,600	48,496	8,826	179,333	京都	
14,805	508	53,618	45,981	195,397	41,087	677,844	大阪	
6,074	192	29,229	23,803	102,942	20,753	340,624	兵庫	
1,119	38	5,809	5,378	20,932	5,518	71,458	奈良	
751	47	5,451	4,564	16,221	5,205	59,522	和歌山	
27,375	1,053	112,450	98,261	404,774	85,035	1,395,068	計 Total	
603	26	3,446	2,691	11,296	2,790	38,845	鳥取	
621	24	3,464	2,731	11,534	3,428	43,515	島根	
1,647	102	8,661	8,024	29,268	7,643	102,416	岡山	
2,948	133	18,294	12,152	52,364	12,501	187,351	広島	
1,129	73	8,668	5,008	23,720	6,124	83,993	山口	
6,948	358	42,533	30,606	128,182	32,486	456,120	計 Total	
803	39	4,691	2,954	11,642	3,481	45,204	徳島	高松 Takamatsu
921	45	4,702	4,345	16,078	3,379	56,605	香川	
1,158	58	7,624	5,877	23,071	6,167	83,824	愛媛	
706	36	8,901	3,838	13,791	4,125	56,076	高知	
3,588	178	25,918	17,014	64,582	17,152	241,709	計 Total	
7,064	300	31,509	19,982	87,834	18,260	327,618	福岡	福岡 Fukuoka
718	39	5,441	2,642	13,374	3,320	49,392	佐賀	
1,105	76	8,690	4,367	22,029	6,134	82,692	長崎	
8,887	415	45,640	26,991	123,237	27,714	459,702	計 Total	
1,814	72	11,676	5,750	30,411	9,850	110,371	熊本	熊本 Kumamoto
1,461	91	7,168	4,276	19,088	4,833	74,115	大分	
1,182	55	8,525	3,818	20,240	7,790	84,184	宮崎	
1,407	45	11,463	5,256	26,596	9,692	110,468	鹿児島	
5,864	263	38,832	19,100	96,335	32,165	379,138	計 Total	
1,688	35	18,117	9,124	42,174	6,184	119,244	沖縄	沖縄 Okinawa
174,770	6,339	620,333	541,353	2,292,499	468,151	8,245,929	全国計 Grand Total	

8-5 免 許 場 数

Number of Licensed Sites

(1) 酒類製造免許場数等

Number of licensed sites for manufacturing liquors, etc.

酒 類 の 種 類 Type of liquors	免 許 場 数 Number of licensed sites for manufacturing liquors	左のうち試験の ための免許場数 Number of licensed sites for examination (included in the number mentioned)	製 造 場 数 Number of licensed manufacturing factories	製 造 者 数 Number of licensed manufacturers	蔵 置 場 数 Number of warehousing sites
	場 Site	場 Site	場 Site	者 Person	場 Site
清 酒 Sake	1,740	119	1,580	1,678	460
合 成 清 酒 Sake compound	72	14	1	63	176
連 続 式 蒸 留 焼 酎 Continuous distillation Japanese spirits (shochu)	113	23	34	89	213
単 式 蒸 留 焼 酎 Simple system distillation Japanese spirits (shochu)	852	83	364	806	405
み り ん Mirin (rice cooking wine)	109	16	33	96	190
ビ ー ル Beer	499	73	318	429	246
果 実 酒 Fruit wine	608	142	394	549	283
甘 味 果 実 酒 Sweet fruit wine	323	56	10	287	258
ウ イ ス キ ー Whisky	102	25	21	72	240
ブ ラ ン デ ー Brandy	282	85	3	225	254
原 料 用 ア ル コ ー ル Alcohol for material	101	13	7	91	181
発 泡 酒 Sparkling liquor	1,603	61	120	1,487	312
そ の 他 の 醸 造 酒 Other brewed liquors	1,558	97	273	1,487	299
ス ピ リ ッ ツ Spirits	1,761	87	43	1,630	424
リ キ ュ ー ル Liqueur	1,878	105	187	1,740	453
粉 末 酒 Powder liquor	11	9	2	9	149
雑 酒 Miscellaneous liquor	1,469	42	4	1,395	315
合 計 Grand Total	13,081	1,050	3,394	12,133	4,858
各 酒 類 を 通 じ た も の (Real number)	3,394	257		3,121	656

調査対象：酒税法第7条（酒類の製造免許）の規定により免許を受けた場数である。

調査時点：平成31年3月31日

用語の説明：1 「免許場数」欄は、製造免許を付与している酒類の種類（品目を含む。以下同じ）の異なるごとに掲げている。

2 「製造場数」欄は、複数の種類を製造している場合には、製造数量が最も多い酒類の種類に掲げている。

3 「製造者数」欄は、製造者が免許を受けている酒類の種類異なるごとに掲げている。

Subject of survey: Number of sites licensed according to the provision of Liquor Tax Law, Sec 7 (Manufacturing license for liquors).

Time of survey: As of March 31, 2019.

Terminology: 1 Figures in "Number of licensed sites for manufacturing liquors" are counted by type of liquors (including items, the same hereinafter) for which manufacturing licenses are given.

2 As for "Number of licensed manufacturing factories", in the case that a licensed manufacturing factory manufactures more than one type, it is categorized as a manufacturing factory of its main product.

3 Figures in "Number of licensed manufacturers" are counted by type for which manufactures have manufacturing licenses.

(2) 酒母及びもろみの製造場数

Number of manufacturing factories of yeast mash and unrefined sake

区 分 Type	製 造 場 数 Number of licensed manufacturing factories
酒 母 Yeast mash	場 Site 244
も ろ み Unrefined <i>sake</i>	407

調査時点：平成31年3月31日

Time of survey: As of March 31, 2019.

用語の説明：1 **酒母**とは、①酵母で含糖質物を発酵させることができるもの、②酵母を培養したもので、含糖質物を発酵させることができるもの並びに③これらにこうじを混和したものをいう。
2 **もろみ**とは、酒類の原料となる物品に発酵させる手段を講じたもので、こし又は蒸留する前のものをいう。

Terminology: 1 “Yeast mash” means ①yeast, ②cultured yeast which can ferment saccharated materials, or ③ mixture of yeast (or cultured yeast) and malted rice.
2 “Unrefined *sake*” means fermented materials for alcoholic beverages before filtering or distilling.

(3) 酒類販売業免許場数及び酒類販売業者数

Number of licensed sites to sell liquors and liquor distributors

区 分 Type	販 売 場 数 Number of licensed sites to sell liquors			販 売 業 者 数 Number of licensed distributors	
	卸売に限る旨の条件が付されているもの Under conditions to limit sales method to wholesale	販売方法に条件が付されていないもの Under no conditions on sales method	計 Total		
	場 Site	場 Site	場 Site	者 Person	
販売条件が法に及さず卸売に付される旨のもの *1	全 酒 類 All types of liquors	512	4, 596	5, 108	1, 874
	ビ ー ル Beer	42	1, 462	1, 504	301
	洋 酒 Foreign liquors	130	1, 523	1, 653	656
	輸 出 入 酒 類 Export / import liquors	854	2, 021	2, 875	1, 943
	店 頭 販 売 酒 類 Liquor sold over the counter	3	95	98	17
	協 同 組 合 員 間 酒 類 Liquor sold among cooperative association	-	7	7	-
	自 己 商 標 酒 類 Liquor of self-developed brand	27	492	519	143
	自 製 酒 類 Own product liquors	88	358	446	101
	期 限 付 Retail with time limit	-	-	-	-
	そ の 他 の 酒 類 Other alcoholic beverages	30	62	92	44
計 Total	1, 686	10, 616	12, 302	5, 079	
販売条件が法に小売に限る旨のもの *2	一 般 の も の Ordinary ones			169, 942	99, 525
	期 限 付 Retail with time limit			-	3
	特 殊 の も の Special ones			174	4
	小 計 Subtotal			170, 116	99, 532
	一 般 の も の Ordinary ones			1, 774	1, 285
	期 限 付 Retail with time limit			45	45
	特 殊 の も の Special ones			691	659
	通 信 販 売 だ け の も の Items available only through mail-order sales			2, 547	2, 182
	小 計 Subtotal			5, 057	4, 171
	計 Total			175, 173	103, 703
媒 介 業 Intermediary			631	266	
代 理 業 Agency			-	-	

調査時点：平成31年3月31日

用語の説明：1 媒介業とは、他人間の酒類の売買取引を継続的に媒介することをいう。ただし、営利を目的とするか否かは問わない。

2 代理業とは、製造者又は販売業者の酒類の販売に関する取引を継続的に代理することをいう。ただし、営利を目的とするか否かは問わない。

3 「販売場数」欄は、免許に付される条件により区分した場数を掲げている。

4 「販売業者数」欄は、営業の実態により区分した者数を掲げている。

Time of survey: As of March 31, 2019.

Terminology: 1 "Intermediary" means serving as intermediary of liquor transactions between other parties, regardless whether it is profit-making or not.

2 "Agency" means serving as an agent continuously of a manufacturer or a distributor in liquor transactions, regardless whether it is profit-making or not.

3 Figures in the column "Number of licensed sites to sell liquors" show the number of sites classified according to the condition of licenses.

4 Figures in the column "Number of licensed distributors" show the number of dealers classified by the actual type of business.

*1 Licensed distributors under conditions to limit sales method to wholesale or those under no conditions on sales method

*2 Licensed distributors under conditions to limit sales method to retail

*3 All types of liquors

*4 Other liquors

(4) 免許場数の累年比較

Yearly comparison of licensed sites

年 度 Fiscal year	酒 類 製 造 免 許 場 数 Number of licensed sites for manufacturing liquors							酒 類 製造場数 Number of licensed sites for manufacturing liquors	酒 類 販売場数 Number of licensed selling sites to sell liquors
	清 酒 <i>Sake</i>	合成清酒 <i>Sake compound</i>	連続式蒸留 焼 酎 Continuous distillation Japanese spirits (<i>shochu</i>)	単式蒸留 焼 酎 Simple system distillation Japanese spirits (<i>shochu</i>)	ビ ー ル Beer	そ の 他 Others	計 Total		
	場 Site	場 Site	場 Site	場 Site	場 Site	場 Site	場 Site	場 Site	場 Site
平成25年度 FY2013	1,806	73	113	860	259	10,119	13,230	3,089	192,596
26 2014	1,785	72	113	855	260	9,896	12,981	3,096	192,255
27 2015	1,773	71	113	855	262	9,784	12,858	3,150	191,296
28 2016	1,763	72	113	856	265	9,685	12,754	3,184	191,053
29 2017	1,755	72	113	854	271	9,703	12,768	3,333	189,490
30 2018	1,740	72	113	852	499	9,805	13,081	3,394	187,475

調査時点：翌年3月31日

関 連 表：「(1)酒類の製造免許場数等」、「(3)酒類販売業免許場数及び酒類販売業者数」

Time of survey: March 31 of the following year

Relevant tables: "(1) Number of licensed sites for manufacturing liquors, etc." and "(3) Numbers of licensed sites to sell liquors and licensed liquor distributors".

(5) 都道府県別の免許場数
Number of licensed sites by prefectures

区 分 Type		製 造 免 許 場 Number of licensed sites for manufacturing liquors								
		清 酒 Sake	合成清酒 Sake compound	連続式蒸留焼酎 Continuous distillation Japanese spirits (shochu)	単式蒸留焼酎 Simple system distillation Japanese spirits (shochu)	みりん Mirin (rice cooking wine)	ビール Beer	果実酒 Fruit wine	甘味果実酒 Sweet Fruit wine	ウイスキー Whisky
国税局・都道府県 Regional Taxation Bureau / Prefecture		場 site	場 site	場 site	場 site	場 site	場 site	場 site	場 site	場 site
札幌 Sapporo	北海道 Hokkaido	18	3	4	11	3	29	52	16	5
仙台 Sendai	青森 Aomori	23	-	-	7	-	6	15	2	1
	岩手 Iwate	26	-	2	9	-	9	15	6	-
	宮城 Miyagi	36	-	1	8	-	7	5	2	1
	秋田 Akita	40	4	2	14	1	5	8	5	1
	山形 Yamagata	56	-	1	18	1	5	18	12	1
	福島 Fukushima	69	2	3	28	-	6	9	3	1
	計 Total	250	6	9	84	2	38	70	30	5
関東信越 Kanto Shinetsu	茨城 Ibaraki	46	3	4	21	2	10	11	8	4
	栃木 Tochigi	40	1	1	12	2	13	12	7	2
	群馬 Gunma	28	2	5	7	-	12	7	6	2
	埼玉 Saitama	36	2	3	12	3	13	7	6	3
	新潟 Niigata	98	3	4	17	2	13	18	8	3
	長野 Nagano	86	1	4	30	3	16	62	23	3
	計 Total	334	12	21	99	12	77	117	58	17
東京 Tokyo	千葉 Chiba	41	3	4	23	7	17	9	6	4
	東京 Tokyo	17	1	-	15	2	59	16	3	4
	神奈川 Kanagawa	16	5	8	11	3	37	13	9	8
	山梨 Yamanashi	18	1	3	6	1	7	96	80	7
	計 Total	92	10	15	55	13	120	134	98	23
金沢 Kanazawa	富山 Toyama	24	2	2	3	1	8	5	2	2
	石川 Ishikawa	42	1	3	7	2	7	7	1	-
	福井 Fukui	37	-	-	3	1	4	2	1	-
	計 Total	103	3	5	13	4	19	14	4	2
名古屋 Nagoya	岐阜 Gifu	56	7	7	13	3	2	14	9	1
	静岡 Shizuoka	30	2	3	14	2	21	12	9	4
	愛知 Aichi	52	6	8	14	15	12	16	10	4
	三重 Mie	37	2	4	5	1	9	7	4	2
	計 Total	175	17	22	46	21	44	49	32	11
大阪 Osaka	滋賀 Shiga	51	1	1	4	-	7	4	2	2
	京都 Kyoto	53	3	4	11	4	15	8	4	4
	大阪 Osaka	25	3	3	6	3	18	21	14	5
	兵庫 Hyogo	90	6	11	23	13	18	11	8	6
	奈良 Nara	39	-	-	9	2	5	4	4	-
	和歌山 Wakayama	23	-	1	5	3	5	9	7	-
	計 Total	281	13	20	58	25	68	57	39	17
広島 Hiroshima	鳥取 Tottori	23	-	1	8	-	6	8	3	2
	島根 Shimane	34	-	-	21	3	3	9	2	-
	岡山 Okayama	51	-	-	19	4	12	15	8	1
	広島 Hiroshima	59	2	3	12	5	7	17	7	2
	山口 Yamaguchi	46	-	-	8	-	3	4	1	-
	計 Total	213	2	4	68	12	31	53	21	5
高松 Takamatsu	徳島 Tokushima	27	1	1	9	5	9	3	1	1
	香川 Kagawa	11	-	-	2	1	5	2	1	-
	愛媛 Ehime	43	-	-	15	1	4	3	-	-
	高知 Kochi	21	-	-	11	1	3	3	-	1
	計 Total	102	1	1	37	8	21	11	2	2
福岡 Fukuoka	福岡 Fukuoka	71	1	3	48	2	11	9	3	3
	佐賀 Saga	27	-	-	10	2	2	3	1	-
	長崎 Nagasaki	18	-	1	24	1	1	3	-	-
	計 Total	116	1	4	82	5	14	15	4	3
熊本 Kumamoto	熊本 Kumamoto	14	2	2	47	1	4	9	3	3
	大分 Oita	35	-	-	36	-	6	8	4	-
	宮崎 Miyazaki	2	-	1	44	2	6	9	3	1
	鹿児島 Kagoshima	1	2	3	121	1	8	3	3	5
	計 Total	52	4	6	248	4	24	29	13	9
沖縄 Okinawa	沖縄 Okinawa	4	-	2	51	-	14	7	6	3
全国計 Grand Total		1,740	72	113	852	109	499	608	323	102

(注) この表は、「(1)酒類製造免許場数等」、「(3)酒類販売業免許場数及び酒類販売業者数」を都道府県別に示したものである。
Note: This table shows the breakdown of "(1)Number of licensed sites for manufacturing liquors" and "(3)Number of licensed sites to sell liquors and liquor distributors" by prefectures.

数			製造場数 Number of licensed manufacturing factories	製造者数 Number of licensed manufacturers	販売場数 Number of licensed sites to sell liquors		販売業者数 Number of distributors		区分 Type		
ブランデー Brandy	その他 Others	計 Total			卸売業 Wholesalers	小売業 Retailers	卸売業 Wholesalers	小売業 Retailers	国税局・都道府県 Regional Taxation Bureau/Prefecture		
場 site	場 site	場 site	場 site	者 person	場 site	場 site	者 person	者 person			
7	163	311	105	244	365	8,135	121	4,462	北海道	Hokkaido	札幌 Sapporo
4	98	156	42	139	104	2,197	30	1,369	青森	Aomori	仙台 Sendai
3	157	227	62	211	83	2,254	18	1,454	岩手	Iwate	
1	184	245	56	213	151	3,346	46	2,004	宮城	Miyagi	
4	203	287	58	279	61	1,989	15	1,370	秋田	Akita	
6	302	420	87	414	81	2,118	22	1,404	山形	Yamagata	
5	372	498	99	489	146	3,315	38	2,236	福島	Fukushima	
23	1,316	1,833	404	1,745	626	15,219	169	9,837	計	Total	
9	244	362	64	306	130	3,976	52	2,356	茨城	Ibaraki	関東信越 Kanto Shinetsu
2	196	288	64	252	116	2,838	41	1,736	栃木	Tochigi	
6	171	246	46	215	109	2,890	39	1,809	群馬	Gunma	
3	198	286	58	273	296	7,902	132	4,270	埼玉	Saitama	
4	470	640	141	612	224	4,057	83	2,772	新潟	Niigata	
16	479	723	185	675	230	3,799	69	2,486	長野	Nagano	
40	1,758	2,545	558	2,333	1,105	25,462	416	15,429	計	Total	
10	236	360	72	331	338	7,306	155	3,965	千葉	Chiba	東京 Tokyo
16	168	301	109	548	2,650	18,663	1,507	10,270	東京	Tokyo	
13	126	249	64	112	577	9,243	256	4,835	神奈川	Kanagawa	
17	255	491	121	405	145	1,880	53	1,253	山梨	Yamanashi	
56	785	1,401	366	1,396	3,710	37,092	1,971	20,323	計	Total	
3	22	74	34	74	90	1,720	28	1,017	富山	Toyama	金沢 Kanazawa
3	43	116	63	115	139	1,890	33	1,145	石川	Ishikawa	
-	30	78	44	78	43	1,361	16	818	福井	Fukui	
6	95	268	141	267	272	4,971	77	2,980	計	Total	
3	300	415	88	394	129	2,961	45	1,640	岐阜	Gifu	名古屋 Nagoya
12	211	320	75	274	178	4,764	52	2,600	静岡	Shizuoka	
8	304	449	89	409	356	8,267	126	4,144	愛知	Aichi	
6	218	295	56	266	76	2,429	24	1,336	三重	Mie	
29	1,033	1,479	308	1,343	739	18,421	247	9,720	計	Total	
2	50	124	66	111	78	1,926	30	1,098	滋賀	Shiga	大阪 Osaka
8	116	230	87	191	211	3,723	79	2,228	京都	Kyoto	
14	102	214	66	177	845	10,857	372	6,168	大阪	Osaka	
15	213	414	137	353	401	6,892	187	4,110	兵庫	Hyogo	
2	110	175	48	166	77	1,794	35	1,149	奈良	Nara	
4	61	118	56	113	114	1,798	46	1,292	和歌山	Wakayama	
45	652	1,275	460	1,111	1,726	26,990	749	16,045	計	Total	
2	68	121	35	119	49	981	17	578	鳥取	Tottori	広島 Hiroshima
1	128	201	55	197	60	1,353	23	889	島根	Shimane	
7	228	345	82	329	116	2,800	34	1,723	岡山	Okayama	
5	166	285	91	261	204	3,908	61	2,310	広島	Hiroshima	
1	176	239	58	237	101	2,135	40	1,322	山口	Yamaguchi	
16	766	1,191	321	1,143	530	11,177	175	6,822	計	Total	
1	136	194	45	181	133	1,207	25	824	徳島	Tokushima	高松 Takamatsu
3	54	79	22	69	86	1,431	21	820	香川	Kagawa	
-	214	280	57	279	155	2,223	36	1,342	愛媛	Ehime	
3	119	162	47	153	88	1,389	20	968	高知	Kochi	
7	523	715	171	682	462	6,250	102	3,954	計	Total	
9	353	513	97	452	487	6,398	172	3,762	福岡	Fukuoka	福岡 Fukuoka
2	129	176	30	177	45	1,177	13	690	佐賀	Saga	
2	98	148	38	138	71	2,184	25	1,440	長崎	Nagasaki	
13	580	837	165	767	603	9,759	210	5,892	計	Total	
6	117	208	64	181	284	2,710	82	1,833	熊本	Kumamoto	熊本 Kumamoto
4	196	289	62	266	191	1,918	47	1,270	大分	Oita	
6	95	169	62	148	212	1,682	38	1,156	宮崎	Miyazaki	
13	204	364	134	330	568	3,179	102	2,405	鹿児島	Kagoshima	
29	612	1,030	322	925	1,255	9,489	269	6,664	計	Total	
11	98	196	73	177	909	2,208	573	1,575	沖縄	Okinawa	沖縄 Okinawa
282	8,381	13,081	3,394	12,133	12,302	175,173	5,079	103,703	全国計 Grand Total		

9～16 消費税、酒税以外の間接税各表

統計表を見る方のために

1 利用上の注意

この章は、平成30年4月1日から平成31年3月31日までの消費税、酒税以外の間接税の申告又は処理による課税実績を掲げた。ただし、印紙税については上記期間における現金納付に係る分を掲げた。

各税の課税状況における「差引税額」または「差引計」は、申告書ごとの合計となっており、税額から控除税額を差し引いた金額とは一致しない。

2 消費税、酒税以外の間接税の概要

(1) 「9 たばこ税及びたばこ特別税」

たばこ税は、紙巻たばこ等の製造たばこに対して課税される。

たばこ税の税率は、次のとおりである。

イ 喫煙用の製造たばこ	}	1,000本につき	平成22年9月30日まで	3,552円
・紙巻たばこ			平成22年10月1日から	5,302円
・葉巻たばこ			平成30年10月1日から	5,802円
・パイプたばこ				
・刻みたばこ				
ロ かみ用の製造たばこ				
ハ かぎ用の製造たばこ				
ニ 紙巻たばこ旧3級品		1,000本につき	平成22年9月30日まで	1,686円
			平成22年10月1日から	2,517円
			平成28年4月1日から	2,950円
			平成29年4月1日から	3,383円
			平成30年4月1日から	4,032円

(注) たばこ特別税は、たばこ税に併せて課され、上記イ～ハについては、1,000本につき820円、ニは、1,000本につき624円(平成29年3月31日までは456円、平成30年3月31日までは523円)である。

(2) 「10 揮発油税及び地方揮発油税」

揮発油税及び地方揮発油税は、揮発油に対して課税される。

揮発油税及び地方揮発油税の税率は、揮発油1klにつき次の金額である。

揮発油税	48,600円
地方揮発油税	5,200円
計	53,800円

(3) 「11 航空機燃料税」

航空機燃料税は、航空機に積み込まれる航空機燃料に対して課税される。

航空機燃料税の税率は、航空機燃料1klにつき

平成23年3月31日まで	26,000円
平成23年4月1日から	18,000円

ただし、沖縄路線航空機

1klにつき	平成23年3月31日まで	13,000円
	平成23年4月1日から	9,000円

特定離島路線航空機

1klにつき	平成23年3月31日まで	19,500円
	平成23年4月1日から	13,500円

(4) 「12 石油ガス税」

石油ガス税は、自動車用の石油ガス容器に充てんされる石油ガスに対して課税される。

石油ガス税の税率は、課税石油ガス1kgにつき17円50銭である。

(5) 「13 石油石炭税」

石油石炭税は、原油の採取場から移出する原油、ガス状炭化水素又は石炭及び保税地域から引き取る原油若しくは石油製品、ガス状炭化水素又は石炭に対して課税される。

石油石炭税の税率は、原油及び輸入石油製品	1klにつき	平成24年9月30日まで	2,040円
		平成24年10月1日から	2,290円
		平成26年4月1日から	2,540円
		平成28年4月1日から	2,800円
ガス状炭化水素	1tにつき	平成24年9月30日まで	1,080円
		平成24年10月1日から	1,340円
		平成26年4月1日から	1,600円
		平成28年4月1日から	1,860円
石炭	1tにつき	平成24年9月30日まで	700円
		平成24年10月1日から	920円
		平成26年4月1日から	1,140円
		平成28年4月1日から	1,370円

(6) 「14 印紙税」

印紙税は、流通取引に関連して作成される文書に対して課税される。

印紙税の税率は、次のとおりである（一般的な契約書、証書等のうち主なものについて掲げた。）。

- イ 不動産の譲渡契約書、消費貸借契約書、運送契約書
契約金額により 200円～60万円（契約金額 1万円未満は非課税）
不動産の譲渡契約書で契約金額が 10万円を超えるものについては税率が軽減されている。
- ロ 請負契約書
契約金額により 200円～60万円（契約金額 1万円未満は非課税）
建設工事に係る請負契約書で契約金額が 100万円を超えるものについては税率が軽減されている。
- ハ 約束手形、為替手形
手形金額により 200円～20万円（手形金額10万円未満は非課税）
- ニ 株券、出資証券、社債券、受益証券
券面金額により 200円～2万円
- ホ 預貯金証書、保険証券、信用状等
1通につき200円
- ヘ 配当金額収証、配当金振込通知書
配当金額3,000円以上の場合200円（配当金額3,000円未満は非課税）
- ト 金銭、有価証券の受取書で営業に関するもの
受取金額により200円～20万円（受取金額 5万円未満は非課税）
- チ 預貯金通帳、信託通帳、掛金通帳
1冊1年につき200円
- リ 判取帳
1冊1年につき4,000円

(7) 「15 電源開発促進税」

電源開発促進税は、一般送配電事業者の販売電気の電力量に対して課税される。

電源開発促進税の税率は、販売電気1,000kWhにつき375円である。

(8) 「16 国際観光旅客税」

国際観光旅客税は、国際観光旅客等の国際船舶等による本邦からの出国に対して課税される。

国際観光旅客税の税率は、本邦からの出国 1回につき1,000円である。

9-16 Table for Indirect Tax other than Consumption Tax and Liquor Tax

For the people who use the statistical tables

1 Notes on use

This section shows the status of taxation of indirect tax other than consumption tax and liquor tax according to returns filed or dispositions made between April 1, 2018 and March 31, 2019.

As for stamp tax, however, figures for tax payment by cash.

"Amount of tax after deduction" or "Total after deduction" in Statistics of taxation of each tax shows the total of every report and are not the same as the total of the deducted Amount of deduct tax from Amount of tax.

2 Outline of indirect taxes other than consumption tax and liquor tax

(1) "9 Tobacco tax and Special tobacco surtax"

Tobacco tax is levied on manufactured tobacco such as cigarettes.

The tax rates of tobacco tax are as follows.

A: Manufactured tobacco for smoking * cigarette * cigar * pipe smoking tobacco * shredded tobacco * heated tobacco B: Manufactured chewing tobacco C: Manufactured sniffing tobacco D: Former third class cigarette :	}	3,552 yen per 1,000 pieces on or before September 30,2010 5,302 yen per 1,000 pieces on or after October 1,2010 5,802 yen per 1,000 pieces on or after October 1,2018 1,686 yen per 1,000 pieces on or before September 30,2010 2,517 yen per 1,000 pieces on or after October 1,2010 2,950 yen per 1,000 pieces on or after April 1,2016 3,383 yen per 1,000 pieces on or after April 1,2017 4,032 yen per 1,000 pieces on or after April 1,2018
---	---	--

Note: Special tobacco surtax has been levied on top of Tobacco tax. The tax rate of special tobacco surtax on A to C is 820 yen per 1,000 pieces and that for D 624 yen per 1,000 pieces.(456 yen on or before March 31, 2017 and 523 yen on or before March 31, 2018)

(2) "10 Gasoline tax and Local gasoline tax"

Gasoline tax and Local gasoline tax are imposed on gasoline. The tax rates of gasoline tax and local gasoline tax per kiloliter are as follows.

Gasoline tax: 48,600 yen

Local gasoline tax: 5,200 yen

Total: 53,800 yen

(3) “11 Aviation fuel tax”

Aviation fuel tax is imposed on aviation fuel supplied to aircraft.

The tax rates of Aviation fuel tax are as follows.

26,000 yen per kiloliter of aviation fuel on or before March 31,2011.

18,000 yen per kiloliter of aviation fuel on or after April 1,2011.

But as for Okinawa air route, the tax rate for aviation fuel loaded in an aircraft (limited to the amount consumed on the route) are as follows.

13,000 yen per kiloliter on or before March 31,2011.

9,000 yen per kiloliter on or after April 1,2011.

For air routes to solitary islands, aviation fuel tax rate are as follows.

19,500 yen per kiloliter on or before March 31,2011.

13,500 yen per kiloliter on or after April 1,2011.

(4) “12 Liquefied petroleum gas tax”

Liquefied petroleum gas tax is imposed on petroleum gas filled in the fuel tanks of automobiles.

The tax rate is 17.5 yen per kilogram of taxable petroleum gas.

(5) “13 Petroleum and coal tax”

Petroleum and coal tax is levied on crude petroleum, gaseous hydrocarbon, or coal shipped from oil extraction sites as well as crude petroleum or petrochemicals, gaseous hydrocarbon, or coal withdrawn from bonded areas. The tax rates are as follows:

- Crude petroleum/petrochemicals	2,040 yen per kiloliter on and before September 30, 2012
	2,290 yen per kiloliter on and after October 1, 2012
	2,540 yen per kiloliter on and after April 1, 2014
	2,800 yen per kiloliter on and after April 1, 2016
- Gaseous hydrocarbon	1,080 yen per ton on and before September 30, 2012
	1,340 yen per ton on and after October 1, 2012
	1,600 yen per ton on and after April 1, 2014
	1,860 yen per ton on and after April 1, 2016
- Coal	700 yen per ton on and before September 30, 2012
	920 yen per ton on and after October 1, 2012
	1,140 yen per ton on and after April 1, 2014
	1,370 yen per ton on and after April 1, 2016

(6) “14 Stamp tax”

Stamp tax is levied on certain documents related to transactions or distribution. The tax rates of stamp tax are as follows. (The rates listed are those for major documents among ordinary contracts and certificates.)

A: Contract for transfer of real estate, Contract for loan for consumption, Contract for transportation

From 200 yen to 600,000 yen depending on the amount of contract. (Non-taxable when the amount of contract is less than 10,000 yen.)

The tax rate is reduced when the amount of the contract for transfer of real estate exceeds 100,000 yen.

B: Contract agreement

From 200 yen to 600,000 yen depending on the amount of contract. (Non-taxable when the amount of contract is less than 10,000 yen.)

The tax rate is reduced when the amount of the contract agreement for construction exceeds a million yen.

C: Promissory note, Bill of exchange

From 200 yen to 200,000 yen depending on the amount of bill. (Non-taxable when the amount of bill is less than 100,000 yen.)

D: Share certificate, Investment certificate, Bond certificate, Beneficiary certificate

From 200 yen to 20,000 yen depending on the face value

E: Deposit certificate, Insurance certificate, Letter of credit

200 yen per document

F: Dividend warrant, Dividend transfer notice

200 yen when the amount of dividend exceeds 3,000 yen. (Non-taxable when the amount of dividend is less than 3,000 yen.)

G: Receipt of cash or securities related to business

From 200 yen to 200,000 yen depending on the amount of receipt. (Non-taxable when the amount of dividend is less than 50,000 yen.)

H: Bankbook, Trust bankbook, Passbook

200 yen per book, per year

I: Receipt book (Hantoricho)

4,000 yen per book, per year

(7) “15 Promotion of power-resources development tax”

Promotion of power-resources development tax is levied on electric power sold by general power transmission and distribution companies. The tax rate for the promotion of power-resources development tax is 375 yen.

(8) “16 International Tourist tax”

International tourist tax is levied when international tourists and others depart from Japan by ships or aircrafts.

The tax rate of the international tourist tax is 1,000 yen per departure from Japan.

9 たばこ税及びたばこ特別税 Tobacco Tax and Special Tobacco Surtax

(1) 課税状況

Statistics of taxation

区 分 Type	国 税 庁 National Tax Agency		税 関 分 Customhouse	
	課税標準数量 Quantity as tax base	税 額 Amount of tax	課税標準数量 Quantity as tax base	税 額 Amount of tax
	千本 Thousand	百万円 Million yen	千本 Thousand	百万円 Million yen
平成25年度 FY2013	117,710,831	692,742	80,657,066	493,877
26 2014	112,047,811	657,258	71,014,870	434,863
27 2015	109,751,842	642,698	75,022,528	459,438
28 2016	102,148,459	601,659	77,056,788	471,833
29 2017	89,362,301	531,524	77,622,847	475,299
30 2018	82,512,022	511,028	74,988,599	474,733
紙巻たばこ Cigarette	81,943,263	507,385	49,714,619	315,198
パイプたばこ Pipe smoking tobacco	244,002	1,495	15,595,053	95,566
葉巻たばこ Cigar	6,662	42	663,123	4,258
刻みたばこ Shredded tobacco	1,125	7	1,593	10
加熱式たばこ Heated tobacco	316,872	2,098	9,010,986	59,677
かみ用の製造たばこ Manufactured chewing tobacco	2	0	137	2
かぎ用の製造たばこ Manufactured sniffing tobacco	96	1	3,088	22
計 Total	82,512,022	511,028	74,988,599	474,733
手持品課税額 Amount of tax for goods in stock		7,703		-
合計税額 Total amount of tax		518,731		474,733
控除税額 Amount of tax deducted		3,795		0
差引税額 Amount of tax after deduction		514,940		474,733
加算税 Additional tax	過少申告 For understatement	-		0
	無申告 For failure to file	-		-
	重 For fraud case	-		-
課税人員 Number of taxed taxpayers		455 人 Person		66,261 人 Person
還付金額 Amount of refund		2 百万円 Million yen		2,609 百万円 Million yen
納期限延長税額 Amount of tax subject to postponement of due date for tax payment		-		27,221

調査期間等：平成30年4月1日から平成31年3月31日までの間の申告又は処理による課税実績である。

Period covered by survey : This table shows the status of taxation based on returns filed or cases processed between April 1, 2018 and March 31, 2019.

(2) 免除状況

(単位：百万本)
(In million pieces)

区 分 Type		未 納 税 Non-taxable transference	輸 出 免 税 Export exemption	そ の 他 Others	合 計 Total
紙巻たばこ	Cigarette				
}	本則税率	125,484	5,661	2	131,148
	暫定税率	7,250	5	-	7,254
	小 計	132,734	5,666	2	138,402
パイプたばこ	Pipe smoking tobacco	971	38	0	1,009
葉巻たばこ	Cigar	29	0	-	29
刻みたばこ	Shredded tobacco	0	-	-	0
加熱式たばこ	Heated tobacco	197	8	-	204
かみ用の製造たばこ	Manufactured chewing tobacco	0	-	-	0
かぎ用の製造たばこ	Manufactured sniffing tobacco	1	0	-	1
合 計	Total	133,932	5,711	3	139,646
人 員	Number of taxpayers	人 Persons	人 Persons	人 Persons	人 Persons
		917	1,069	44	2,030

資料：消費税室調

調査期間等：平成30年4月1日から平成31年3月31日までの間に免除の申請又は処理をしたものである。

(注) 税関分は含まない。

Source: Consumption Tax Office

Period covered by survey: This table shows the statistics of applications for exemption filed or cases processed between April 1, 2018 and March 31, 2019.

Note: Figures for customhouse are not included.

(3) 製造場数

(単位：場)

Number of manufacturing factories

(In site)

区 分 Type		場 数 Number of factories
製 造 場 Manufacturing factories	製造たばこ製造場	Manufacturing factories for manufactured tobacco
	原料事務所	Regional leaf tobacco procuring office
	その他	Others
法定製造場	Statutory manufacturing factories	231
合 計	Total	345

調査時点：平成31年3月31日

Time of survey: March 31, 2019

10 揮発油税及び地方揮発油税

Gasoline Tax and Local gasoline Tax

(1) 課税状況

Statistics of taxation

区 分 Type		数 量 Volume	税 額 Amount of tax
		kℓ	百万円 Million yen
平成 25 年度	FY2013	52,526,755	2,821,292
26	2014	50,584,819	2,716,838
27	2015	50,442,578	2,709,083
28	2016	49,883,479	2,678,670
29	2017	48,761,549	2,618,584
30	2018	47,043,125	2,526,199
移出数量	Amount of shipment	48,465,196	
エタノール相当数量	Amount of ethanol equivalent	781,807	
欠減控除数量	Amount of deduction for loss of reduction	641,088	
場内消費数量	Amount consumed in sites	787	
用途外使用等数量	Amount used for unintended use	36	
課税標準	Tax base	47,043,125	2,526,199
控除税額	Amount of deduct tax		169
差引計	Total after deduction		2,526,029
Additional tax	加算税		
	過少申告	For understatement	-
	無申告	For failure to file	7
	重	For fraud case	-
合計	Total		2,526,036
課税人員	Number of taxable taxpayers		人 Person 1,779
還付金額	Amount of refund		百万円 Million yen -
納期限延長税額	Amount of tax subject to postponement of due date for tax payment		386,180

調査期間等：平成30年4月1日から平成31年3月31日までの間の申告又は処理による課税事績である。

(注) 税関分は含まない。

Period covered by survey : This table shows the status of taxation based on returns filed or cases processed between April 1, 2018 and March 31, 2019.

Note: Figures for customhouse are not included.

(2) 税関分の課税状況

Statistics of taxation for custom house

区 分 Type		数 量 Volume	税 額 Amount of tax
		kℓ	百万円 Million yen
引取数量	Amount of receiving	1,257,869	
エタノール相当数量		-	
欠減控除数量	Amount of deduction for loss of reduction	16,967	
場内消費数量	Amount consumed in sites	-	
用途外使用等数量	Amount used for unintended use	-	
計	Total	1,240,902	66,763
控除税額	Amount of deduct tax		-
差引計	Total after deduction		66,763
Additional tax	加算税		
	過少申告	Deficient returns	0
	無申告	No return or return after due date	-
	重	For fraud case	-
合計	Total		66,763
課税人員	Number of taxpayers		人 Person 2,374
還付金額	Amount of refund		百万円 Million yen 2
納期限延長税額	Amount of tax subject to postponement of due date for tax payment		6,425

調査期間等：平成30年4月1日から平成31年3月31日までの間の申告又は処理による課税事績である。

Period covered by survey : This table shows the status of taxation based on returns filed or cases processed between April 1, 2018 and March 31, 2019.

(3) 免除状況

Statistics of exemption

区 分 Type	課 税 外 数 量 等 Non-taxable volume, etc.		
	件 数 Number of cases	数 量 Volume	
	件 Case	kℓ	
未 納 税 移 出 輸 出 免 税 灯 油 免 税 航 空 機 燃 料 用	Non-taxable transference Export exemption Exemption for kerosene For aviation fuel	1,054 122 911 404	37,163,334 48,960 22,200,266 137,721
For petrochemicals 石 化 学 油 用	ガ ス 用 For gas	12	657
	そ の 他 For others	889	63,553,430
ゴ ム 用 塗 料 用 印 刷 用 イ ン キ 用 接 着 剤 用 洗 浄 用 又 は 離 型 用 駐 留 軍 用 外 国 公 館 等 用 そ の 他	For rubber For paint For printing ink For adhesive agent For cleansing or for mold release For stationary troops For foreign government offices Others	162 987 245 112 526 141 335 15	5,735 40,936 2,020 5,605 15,750 20,823 3,512 746
合 計	Total	5,915	123,199,494

資料：消費税室調

調査期間等：平成30年4月1日から平成31年3月31日までの間に免税の申請又は処理したものである。

(注) 税関分は含まない。

Source: Consumption Tax Office

Period covered by survey : This table shows the status of applications for exemption filed or cases processed between April 1, 2018 and March 31, 2019.

Note: Figures for customhouse are not included.

(4) 関係場数

(単位：場)

Number of related factories, etc.

(In site)

区 分 Type	場 数 Number of sites	
平 成 25 年 度 26 27 28 29 30	FY2013 2014 2015 2016 2017 2018	5,771 5,720 5,624 5,362 5,277 5,187
Manufacturing factories 製 造 場	製油所 Oil refineries	54
	天然揮発油製造場 Natural volatile oil refineries	10
	廃油再生工場 Waste oil recycling facilities	18
	その他 Others	408
Petrochemical plants 石 工 油 化 学 場	ガス工場 Gas plant	2
	特定石油化学製品製造場 Manufacturing plants of specified petrochemicals	242
	その他 Others	57
未 納 税 蔵 置 場	Non-taxable warehousing sites	254
特 定 石 油 化 学 製 品 蔵 置 場	Warehousing site of specified petrochemicals	397
Facilities using tax exempt gasoline 免 税 揮 発 油 使 用 場	航空用 For aviation fuel	609
	ゴム用 For rubber	163
	塗料用 For paint	67
	印刷用インキ用 For printing ink	31
	接着剤用 For adhesive agent	34
洗浄用又は離型用 For cleansing or for mold release	98	
特 定 石 油 化 学 製 品 使 用 場	Facilities using specified petrochemicals	2,456
駐 留 軍 等 用 免 税 使 用 場 指 定 店 舗	Designated shops as sites providing non-taxables for stationary troops	12
外 国 公 館 等 用 指 定 給 油 所	Designated filling stations as sites for foreign government offices	275
合 計	Total	5,187

調査時点：平成31年3月31日

Time of survey: March 31, 2019

(5) 国税局別の課税状況

Statistics of taxation by Regional Taxation Bureaus

区分 Type 国税局 Regional Taxation Bureau	数 Volume 量					税 額 Amount of tax	免除数量 Volume of Exemption	関係場数 Number of related factories, etc.
	移出数量 Volume of shipment	エタノール 相当数量 Amount of ethanol equivalent	欠減控除数量 Volume of deduction for loss of reduction	場 内 消費数量等 Volume consumed in sites, etc.	計 Total			
	kℓ	kℓ	kℓ	kℓ	kℓ	百万円 Million yen	kℓ	場 Site
札幌 Sapporo	2,825,962	15,406	35,307	88	2,775,337	149,307	6,213,416	132
仙台 Sendai	2,901,777	21,456	38,884	0	2,841,437	152,867	3,290,252	283
関東信越 Kanto Shinetsu	1,256,124	21,588	16,666	6	1,217,876	65,521	9,033,774	943
東京 Tokyo	16,488,164	357,236	217,768	191	15,913,351	856,138	46,981,977	733
金沢 Kanazawa	211,482	2,917	2,816	-	205,749	11,069	3,030	279
名古屋 Nagoya	7,430,149	128,087	98,578	299	7,203,783	387,564	14,641,267	644
大阪 Osaka	6,618,679	75,705	88,330	89	6,454,733	347,265	10,940,552	1,127
広島 Hiroshima	7,088,194	113,584	94,157	119	6,880,571	370,175	22,963,798	474
高松 Takamatsu	1,615,835	24,569	21,482	-	1,569,784	84,454	4,292,195	126
福岡 Fukuoka	2	-	0	-	2	0	14,391	306
熊本 Kumamoto	1,340,636	16,584	17,872	32	1,306,212	70,272	4,824,019	122
沖縄 Okinawa	688,191	4,673	9,228	0	674,291	31,566	823	18
全国計 Grand Total	48,465,196	781,807	641,088	823	47,043,125	2,526,199	123,199,494	5,187

(注) この表は、「(1)課税状況」、「(3)免除状況」、「(4)関係場数」を国税局別に示したものである。

Note: This table shows “(1) Statistics of taxation”, “(3) Statistics of Exemption”, and “(4) Number of related sites” by Regional Taxation Bureaus.

11 航空機燃料税

Aviation Fuel Tax

(1) 課税状況

Statistics of taxation

区 分 Type		数 量 Volume	税 額 Amount of tax
			百万円 Million yen
平成 25 年 度	FY2013	4,937,936	77,660
26	2014	5,019,509	78,194
27	2015	4,891,550	76,149
28	2016	4,927,848	76,281
29	2017	5,014,415	77,628
30	2018	5,050,148	78,158
積込数量及び税額	Volume of loaded fuel and amount of tax	5,050,148	78,158
うち軽減税率 The part subject to reduced tax rate	沖繩路線航空機に係る軽減 For air route to Okinawa	1,366,454	12,298
	特定離島路線航空機に係る軽減 For air routes to solitary islands	99,164	1,339
控除税額	Amount of deduct tax		10,691
うち軽減税率 The part subject to reduced tax rate	沖繩路線航空機に係る軽減 For air route to Okinawa		3,908
	特定離島路線航空機に係る軽減 For air routes to solitary islands		491
差引計	Total after deduction		67,471
Additional tax 加算税	過少申告 For understatement		2
	無申告 For failure to file		0
	重 For fraud case		-
合計	Total		67,473
課税人員	Number of taxpayers		人 Person 1,963
還付金額	Amount of refund		百万円 Million yen 4

調査期間等：平成30年4月1日から平成31年3月31日までの間の申告又は処理による課税事績である。

Period covered by survey : This table shows the status of taxation based on returns filed or cases processed between April 1, 2018 and March 31, 2019.

(2) 関係場数

Number of related sites

(単位：場)

(In site)

区 分 Type	納税地数 Number of taxable sites	
特例承認に係るもの Sites approved for special treatment	567	
Others その他 {	定期運送事業者に係るもの Related to regular transportation service	30
	その他のもの Others	1,048
計 Total	1,645	

調査時点：平成31年3月31日

Time of survey: March 31, 2019

12 石油ガス税

Liquefied Petroleum Gas Tax

(1) 課税状況

Statistics of taxation

区 分 Type		重 量 Weight	税 額 Amount of tax
		t	百万円 Million yen
平成 25 年度	FY2013	1,177,414	20,610
26	2014	1,109,983	19,436
27	2015	1,054,456	18,458
28	2016	995,874	17,484
29	2017	947,772	16,586
30	2018	877,454	15,356
移出重量	Amount of shipment	877,454	15,356
控除税額	Amount of deduct tax		53
差引計	Total after deduction		15,302
Additional tax	加算税		
	過少申告	For understatement	0
	無申告	For failure to file	0
	重	For fraud case	-
合計	Total		15,303
課税人員	Number of taxpayers		人 Person 28,838
還付金額	Amount of refund		百万円 Million yen 1
納期限延長税額	Amount of tax subject to postponement of due date for tax payment		35

調査期間等：平成30年4月1日から平成31年3月31日までの間の申告又は処理による課税実績である。

(注) 税関分は含まない。

Period covered by survey : This table shows the status of taxation based on returns filed or cases processed between April 1, 2018 and March 31, 2019.

Note: Figures for customhouse are not included.

(2) 免除状況

Statistics of exemption

区 分 Type		件 数 Number of cases	重 量 Weight
		件 Case	t
輸出免税	Export exemption	4	0
特免 特定用途税	原料用	-	-
	熱源用	10	0
駐留軍用免税	Exemption for stationary troops	-	-
その他	Others	-	-
合計	Total	14	0

資料：消費税室調

調査期間等：平成30年4月1日から平成31年3月31日までの間に免除の申請又は処理をしたものである。

Source: Consumption Tax Office

Period covered by survey : This table shows the statistics of applications for exemption filed or cases processed between April 1, 2018 and March 31, 2019.

(3) 関係場数

(単位：場)

Number of related sites

(In site)

区 分 Type		場 数 Number of sites
平成 25 年度	FY2013	2,761
26	2014	2,765
27	2015	2,739
28	2016	2,707
29	2017	2,630
30	2018	2,621
営業用スタンド	Gas station for business operation	1,543
自家用スタンド	Gas station for private use	372
着脱式容器充てん場	Removable container filling station	495
その他の	Others	211
合 計	Total	2,621
免石油税 課税場 Sites using tax exempt liquefied petroleum gas	原料用	-
	熱源用	-

調査時点：平成31年3月31日

Time of survey: March 31, 2019

(4) 国税局別課税状況

Statistics of taxation by Regional Taxation Bureaus

国税局 Regional Taxation Bureau	移出重量 Weight of shipment	税 額 Amount of tax	課税人員 Number of taxpayers	関係場数 Number of related sites
	t	百万円 Million yen	人 Person	場 Site
札幌 Sapporo	43,956	769	1,486	132
仙台 Sendai	44,446	778	3,007	280
関東信越 Kanto Shinetsu	83,454	1,461	4,833	449
東京 Tokyo	278,553	4,875	3,724	344
金沢 Kanazawa	10,957	192	883	77
名古屋 Nagoya	92,311	1,615	3,805	359
大阪 Osaka	140,939	2,466	2,945	261
広島 Hiroshima	47,245	827	2,237	214
高松 Takamatsu	21,611	378	1,581	139
福岡 Fukuoka	59,531	1,042	1,709	138
熊本 Kumamoto	33,515	587	2,123	183
沖縄 Okinawa	20,936	366	505	45
計 Total	877,454	15,356	28,838	2,621

(注) この表は、「(1) 課税状況」、「(3) 関係場数」を国税局別に示したものである。

This table shows "(1) Statistics of taxation" and "(3) Number of related sites" by Regional Taxation Bureaus.

13 石油石炭税

Petroleum and Coal Tax

(1) 課税状況

Statistics of taxation

区 分 Type		数 量 Volume	税 額 Amount of tax
		kℓ	百万円 Million yen
原 油	油 製品 Crude oil Petroleum product	513,739	1,438
ガ ス 状 炭 化 水 素	Gaseous hydrocarbon	3,161,220	5,880
石 炭	Coal	1,570,351	2,151
	計 Total		9,470
控 除 引	税 額 計 Amount of deduct tax Total after deduction		3,363 6,107
Additional tax 加 算 税	過 少 申 告	For understatement	-
	無 申 告	For failure to file	-
	重	For fraud case	-
	合 計 Total		6,107
課 税 人 員	Number of taxpayers		人 Person 498
還 付 金 額	Amount of refund		百万円 Million yen 88,879
納 期 限 延 長 税 額	Amount of tax subject to postponement of due date for tax payment		-

調査期間等：平成30年4月1日から平成31年3月31日までの間の申告又は処理による課税実績である。

(注) 税関分は含まない。

Period covered by survey : This table shows the status of taxation based on returns filed or cases processed between April 1, 2018 and March 31, 2019.

Note: Figures for customhouse are not included.

(2) 税関分の課税状況

Statistics of taxation for custom house

区 分 Type		数 量 Volume	税 額 Amount of tax
		kℓ	百万円 Million yen
原 油	油 製品 Crude oil Petroleum product	141,503,656	396,210
ガ ス 状 炭 化 水 素	Gaseous hydrocarbon	99,673,249	185,033
石 炭	Coal	118,377,222	160,562
	計 Total		779,232
控 除 引	税 額 計 Amount of deduct tax Total after deduction		0 779,232
Additional tax 加 算 税	過 少 申 告	For understatement	-
	無 申 告	For failure to file	2
	重	For fraud case	-
合 計 Total			779,234
課 税 人 員	Number of taxpayers		人 Person 13,253
還 付 金 額	Amount of refund		百万円 Million yen -
納 期 限 延 長 税 額	Amount of tax subject to postponement of due date for tax payment		80,096

調査期間等：平成30年4月1日から平成31年3月31日までの間の申告又は処理による課税実績である。

Period covered by survey : This table shows the status of taxation based on returns filed or cases processed between April 1, 2018 and March 31, 2019.

(3) 免除状況

Statistics of exemption

区 分 Type		件 数 Number of cases	数 量 Volume
		件 Case	kℓ
未 納 税 移 出 輸 出 免 税	Non-taxable transference Export exemption	11 -	31,128 -
合 計	Total	11	31,128

資料：消費税室調

調査期間等：平成30年4月1日から平成31年3月31日までの間に免除の申請又は処理をしたものである。

(注) 税関分は含まない。

Source: Consumption Tax Office

Period covered by survey : This table shows the statistics of applications for exemption filed or cases processed between April 1, 2018 and March 31, 2019.

Note: Figures for customhouse are not included.

(4) 関係場数

(単位：場)

Number of related sites

(In site)

区 分 Type		原 油 Crude oil	ガス状炭化水素 Gaseous hydrocarbon	石炭 Coal
特例承認に係る納税地	Places for tax payment approved for special treatment	7	7	-
その他の納税地	Other places for tax payment	37	102	20
未納税蔵置場	Non-taxable warehousing sites	1	-	2
自家用採取場所	Extracting sites for private use	-	232	-
計	Total	45	341	22

調査時点：平成31年3月31日

Time of survey: March 31, 2019

14 印 紙 税

Stamp Tax

(1) 課税状況

Statistics of taxation

区 分 Type		税 額 Amount of tax	納税人員 Number of taxpayers
		百万円 Million yen	人 Person
税 印 押 な つ	Tax seal stamping	5	291
印紙税納付計器の使用によるもの	Payment by the use of stamp tax payment instrument	38, 114	25, 261
書 式 表 示	Format display	53, 742	146, 489
預金通帳の一定時納付によるもの	Payment at a certain time by discount bankbook	64, 353	289
	計	156, 213	172, 330
充 当 税 額	Amount of tax appropriated	481	
差 引 計	Total after deduction	155, 732	
Additional tax	加算税		
	過少申告	For understatement	11
	無申告	For failure to file	2
	過重	For fraud case	-
過 還 付 金 税 額	Delinquency tax	3, 094	
	Amount of refund	1, 838	
Stamp tax payment instrument	納付計器		
	設置者数	Number of taxpayers who install the instrument	人 Person 11, 359
	設置台数	Number of instruments installed	台 Number 15, 203

調査期間等：平成30年4月1日から平成31年3月31日までの間の現金納付による印紙税の課税実績を示したものである。

(注) 印紙税は、原則として証書や帳簿に相当額の印紙を貼付して納税することになっているが、株券のように一時に多数の課税物件を作成する場合等においては、印紙貼付による手数を省くため例外的に相当額を現金で納付することを認めている。この場合、①課税物件に政府の定める書式による表示をするのを書式表示といい、②税印の押なつを受けることを税印押なつという。

Period covered by survey : This table shows the status of taxation of stamp tax paid by cash between April 1, 2018 and March 31, 2019.

Note: In principle, stamp tax is paid by equivalent amount of revenue stamps affixed to documents such as certificates, bankbooks and so on.

However, in certain cases, such as when many taxable documents like share certificates and bonds are issued repeatedly, taxpayers may pay the tax in cash exceptionally to avoid the labor of affixing revenue stamps.

In such cases, ① Marking taxable documents according to the format provided by the government is called "format display". ② Having tax seals stamped is called "tax seal stamping".

(2) 課税状況の累年比較

Yearly Comparison of statistics of taxation

区 分 Type	税 額 Amount of tax					納税人員 Number of taxpayers
	税印押なつ Tax seal stamping	印紙税納付計器使用分 Payment by the use of stamp tax payment instrument	書式表示 Format display	預金通帳の一定時納付 Payment at a certain time by discount bankbook	計 Total	
	百万円 Million yen	百万円 Million yen	百万円 Million yen	百万円 Million yen	百万円 Million yen	人 Person
平成25年度 FY2013	14	38, 217	76, 810	74, 063	189, 105	166, 469
26 2014	10	35, 769	58, 333	73, 260	167, 371	167, 452
27 2015	18	37, 524	55, 351	72, 624	165, 518	171, 744
28 2016	8	39, 191	52, 550	71, 014	162, 763	173, 138
29 2017	8	37, 333	52, 995	69, 056	159, 392	173, 121
30 2018	5	38, 114	53, 742	64, 353	156, 213	172, 330

(注) この表は、「(1)課税状況」の累年比較を示したものである。

Note: This table shows yearly comparison of "(1) Statistics of taxation".

15 電源開発促進税

Promotion of Power-resources Development Tax

(1) 課税状況

Statistics of taxation

区 分 Type		数 量 Volume	税 額 Amount of tax
		千kWh Thousand kW hour	百万円 Million yen
平成 25 年 度	FY2013	873,467,258	327,550
26	2014	858,304,989	321,864
27	2015	841,896,502	315,711
28	2016	851,442,211	319,291
29	2017	868,364,193	325,637
30	2018	862,110,312	323,291
販売電気の 電力量	従量料金制の供給販売電気	Electricity sold by mater rate supply	854,807,648
	定額料金制の供給販売電気	Electricity sold by flat rate supply	4,791,003
	計量自家使用販売電気	Actual watt hours of electricity sold for private use	1,896,269
	推計自家使用販売電気	Estimated watt hours of electricity sold for private use	615,392
	計	Subtotal	862,110,312
加算税	過少申告	For understatement	-
	無申告	For failure to file	-
	重	For fraud case	-
	計	Subtotal	-
合 計	Total		323,291
課税人員	Number of taxpayers		人 Person 120

調査期間等：平成30年4月1日から平成31年3月31日までの間の申告又は処理による課税実績である。

Period covered by survey : This table shows the status of taxation based on returns filed or cases processed between April 1, 2018 and March 31, 2019.

(2) 課税人員

Number of taxpayers

区 分 Type	人 数 Number of suppliers
一 般 送 配 電 事 業 者 General power transmission and distribution business	人 Person 10

調査時点：平成31年3月31日

Time of survey: March 31, 2019

16 国際観光旅客税

International Tourist Tax

(1) 課税状況

Statistics of taxation

区 分 Type	人 員 Number	税 額 Amount of tax
平成30年度 FY2018	千人 Thousand 6,777	百万円 Million yen 6,777
課税対象人員 Number of taxable taxpayers	6,777	6,777

調査期間等：平成31年1月7日から平成31年3月31日までの本邦からの出国に係る人員及び税額について、平成31年1月7日から令和元年5月31日までの納付事績に基づいて作成した。

Period covered by survey: This table, made on the basis of the status of payment of international tourist tax between January 7, 2019 and May 31, 2019, shows the number of taxable passengers and the amount of tax on departure from Japan between January 7, 2019 and March 1, 2019.

(2) 加算税等の状況

Statistics of additional tax, etc.

区 分 Type	税 額 Amount of tax
	百万円 Million yen
不納付加算税 On non-payment	X
重加算税 For fraud case	X
合 計 Total	X
還付金額 Amount of refund	X

調査期間等：平成31年1月7日から平成31年3月31日まで税務署長が行った処理事績に基づいて作成した。

Period covered by survey: This table was made on the basis of the status of taxation for additional tax and refund which were processed by the District Directors of the Tax Offices between January 7, 2019 and March 31, 2019.

(3) 税関分の課税状況

Statistics of taxation for custom house

区 分 Type	人 員 Number	税 額 Amount of tax
課税対象人員 Number of taxpayers	千人 Thousand 248	百万円 Million yen 248

調査期間等：平成31年1月7日から平成31年3月31日までの本邦からの出国に係る人員及び税額について、平成31年1月7日から令和元年5月31日までの納付事績に基づいて作成した。なお、国際観光旅客税法第18条の規定に基づき納付されるものについては、平成31年1月7日から平成31年3月31日までの納付事績に基づいて作成した。

Period covered by survey: This table, made on the basis of the status of payment of international tourist tax between January 7, 2019 and May 31, 2019, shows the number of taxable passengers and the amount of tax on departure from Japan between January 7, 2019 and March 1, 2019. Of those mentioned above, the number of taxable passengers and the amount of tax provided by International Tourist Tax Act Sec.18 was made on the basis of the status of payment of international tourist tax between January 7, 2019 and May 31, 2019.

(4) 税関分の加算税等の状況

Statistics of additional tax, etc. for custom house

区 分 Type	税 額 Amount of tax
	百万円 Million yen
不納付加算税 On non-payment	-
重加算税 For fraud case	-
合 計 Total	-
還付金額 Amount of refund	0

調査期間等：平成31年1月7日から平成31年3月31日までに税関長が行った処理事績に基づいて作成した。

Period covered by survey: This table was made on the basis of the status of taxation for additional tax and refund which were processed by the Director-generals of the Customs Houses between January 7, 2019 and March 31, 2019.

(5) 特別徴収義務者数

Number of special tax collectors

区 分 Type	件 数 Number of cases
	件
	Case
税 務 署 分 For tax office	103
税 関 分 For custom house	47

調査時点：平成31年3月31日

用語の説明：特別徴収義務者とは、国際観光旅客税を徴収して国に納付する義務のある者をいう。

(注) この表は、納税地を所轄する税務署長又は税関長へ、「国際旅客運送事業開始届出書」を提出した事業者を示したものである。

Time of survey: March 31, 2019

Terminology: "Special tax collector" means those who must collect and pay the international tourist tax to the government.

Note: This table shows the number of operators of international passenger transport business who submitted the "notification of the commencement of an international passenger transport business" to the tax office or the custom house.

第IV編 徴 収 編

Part IV Collection

- | | |
|------------|--------------------------|
| 17 国 税 徴 収 | National Tax Collection |
| 18 国 税 滞 納 | National Tax Delinquency |
| 19 還 付 金 | Refunds |

17～19 徴収関係各表

統計表を見る方のために

1 利用上の注意

この章は、平成30年4月1日から平成31年3月31までの間の国税の徴収、滞納等の事績を示したものである。

徴収関係各表の掲載内容は、次のとおりである。

- (1) 国税徴収
 - イ 国税徴収
平成30年度の国税の徴収決定済額、収納済額、収納未済額等の状況を示す。
 - ロ 物納
平成30年度の相続税の物納について申請、許可、収納等の状況を示す。
 - ハ 年賦延納
平成30年度の相続税及び贈与税の年賦延納並びに所得税法第132条の規定による所得税の延納について、申請、許可、許可未済等の状況を示す。
- (2) 国税滞納
平成30年度の滞納の繰越、新規発生、処理等の状況を示す。
- (3) 還付金
平成30年度の還付金（過誤納金を含む。）の支払決定済額の状況を示す。

2 計数間の関係

- (1) 国税徴収
 - イ 国税徴収

$$\boxed{\text{徴収決定済額}} - [\boxed{\text{収納済額}} + \boxed{\text{不納欠損額}}] = \boxed{\text{収納未済額}}$$
 - ロ 物納
 - ①
$$[\boxed{\text{前年度許可未済額}} + \boxed{\text{本年度申請額}}] - [\boxed{\text{取下、却下等額}} + \boxed{\text{許可額}}] = \boxed{\text{許可未済額}}$$
 - ②
$$[\boxed{\text{許可額}} \text{ (本書)} + \boxed{\text{前年度収納未済額}}] - \boxed{\text{収納済額}} \text{ (本書)} = \boxed{\text{収納未済額}}$$
 - ③
$$[\boxed{\text{前年度引継未済額}} + \boxed{\text{収納済額}}] - \boxed{\text{引継額}} = \boxed{\text{引継未済額}}$$
 - ハ 年賦延納

$$[\boxed{\text{前年度許可未済額}} + \boxed{\text{本年度申請額}}] - [\boxed{\text{取下、却下等額}} + \boxed{\text{許可額}}] = \boxed{\text{許可未済額}}$$
- (2) 国税滞納

$$\boxed{\text{期首滞納額}} + \boxed{\text{新規発生滞納額}} - \boxed{\text{整理済滞納額}} = \boxed{\text{整理中の滞納額}}$$

17~19 Tables Related to Collections

For the people who use the statistical tables

1 Notes on use

This section shows the statistics of collection and delinquency, etc. for national tax between April 1, 2018 and March 31, 2019.

Contents of each table related to collection are as follows.

(1) National tax collection

A: National tax collection

Statistics of amount determined for collection, amount collected, amount of unsettled collection, etc. for national tax for FY2018 are shown.

B: Payment in kind

With respect to the payment in kind of inheritance tax for FY2018, statistics of application, permission, receiving, etc. are shown.

C: Postponement of annual payment

With respect to the postponement of annual payment of inheritance tax and gift tax and the postponement of payment of income tax according to Income Tax Law, Sec.132 for FY2018, statistics of application, permission, unsettled permission, etc. are shown.

(2) National tax delinquency

Statistics of carried-over delinquency, newly accrued delinquency, provided, etc. for FY2018 are shown.

(3) Refunds

Statistics of amount determined for payment of refunds(including refunds of overpayment) for FY2018 are shown.

2 Relations among figures

(1) National tax collection

A: National tax collection

$$\boxed{\text{Amount determined for collection}} - [\boxed{\text{Amount collected}} + \boxed{\text{Amount of loss through non-payment}}] = \boxed{\text{Amount of unsettled collection}}$$

B: Payment in kind

$$\textcircled{1} [\boxed{\text{Amount of unsettled permission for the previous fiscal year}} + \boxed{\text{Amount applied for the current fiscal year}}] - [\boxed{\text{Amount of withdrawal, dismissal, etc.}} + \boxed{\text{Amount permitted}}] = \boxed{\text{Amount of unsettled permission}}$$

$$\textcircled{2} \boxed{\text{Amount permitted (without "Excluding")}} + \boxed{\text{Amount of unsettled collection for the previous fiscal year}} - \boxed{\text{Amount collected (without "Excluding")}} = \boxed{\text{Amount of unsettled collection}}$$

$$\textcircled{3} [\boxed{\text{Amount of handover unsettled for the previous fiscal year}} + \boxed{\text{Amount collected}}] - \boxed{\text{Amount of handover}} = \boxed{\text{Amount of handover unsettled}}$$

C: Postponement of annual payment

$$[\boxed{\text{Amount of unsettled permission for the previous fiscal year}} + \boxed{\text{Amount applied for the current fiscal year}}] - [\boxed{\text{Amount of withdrawal, dismissal, etc.}} + \boxed{\text{Amount permitted}}] = \boxed{\text{Amount of unsettled permission}}$$

(2) National tax delinquency

$$\boxed{\text{Beginning amount of delinquency}} + \boxed{\text{Amount of newly accrued}} - \boxed{\text{Amount of delinquency processed}} = \boxed{\text{Amount of delinquency in processing}}$$

17 国 税 徴 収

National Tax Collection

17-1 国税徴収状況

Statistics of National Tax Collection

(1) 国税徴収状況

Statistics of national tax collection

区 分 Type	徴収決定済額 Amount determined for collection			取納済額 Amount collected		
	本年度分	繰越分	計	本年度分	繰越分	計
	For the current fiscal year	For the carried-over from the previous fiscal year	Total	For the current fiscal year	For the carried-over from the previous fiscal year	Total
平成25年度 FY2013	50,201,614	1,813,970	52,015,584	49,555,775	624,277	50,180,052
26 2014	57,353,227	1,684,472	59,037,699	56,615,576	620,547	57,236,124
27 2015	62,663,891	1,656,063	64,319,954	61,913,695	687,859	62,601,554
28 2016	62,292,515	1,553,902	63,846,417	61,571,354	670,887	62,242,241
29 2017	65,530,439	1,451,328	66,981,767	64,803,233	649,873	65,453,105
30 2018	67,242,664	1,397,973	68,640,637	66,508,882	639,020	67,147,902
源泉所得税 Withholding Income Tax	95,434	90,652	186,086	95,224	7,577	102,802
源泉所得税及復興特別所得税 Special Income Tax and Reconstruction	19,144,938	50,755	19,195,694	19,123,412	15,336	19,138,748
申告所得税 Self-assessment Income Tax	4,104	179,653	183,757	3,345	14,571	17,917
申告所得税及復興特別所得税 Self-assessed Income Tax and Special Income Tax for Reconstruction	3,595,894	93,978	3,689,872	3,528,881	41,559	3,570,440
所得税計 Total Income Tax	22,840,370	415,038	23,255,408	22,750,863	79,044	22,829,906
法人税 Corporation tax	13,635,896	130,915	13,766,811	13,575,732	49,689	13,625,422
地方法人税 Local corporation tax	714,012	2,494	716,506	711,784	1,930	713,714
復興特別法人税 Special Corporate Income Tax for Reconstruction	2,255	1,466	3,721	1,945	263	2,207
相続税 Inheritance tax	2,469,056	116,813	2,585,870	2,347,465	49,206	2,396,670
地価税 Land value tax	—	430	430	—	40	40
消費税 Consumption tax	4	5,470	5,474	4	371	375
消費税及地方消費税 Consumption tax and local consumption tax	22,464,708	502,043	22,966,751	22,209,769	236,060	22,445,829
酒税 Liquor tax	1,210,321	192	1,210,513	1,210,139	131	1,210,271
たばこ税 Tobacco tax	8,247	2	8,249	8,243	1	8,244
たばこ税及たばこ特別税 Tobacco tax and special tobacco surtax	505,744	0	505,744	505,744	0	505,744
国際観光旅客税 International Tourist Tax	6,641	—	6,641	6,641	—	6,641
石油石炭税 Petroleum and coal tax	6,196	0	6,197	6,196	0	6,197
旧税 Old taxes	—	47	47	—	1	1
電源開発促進税 Promotion of power resources development tax	322,168	—	322,168	322,168	—	322,168
揮発油税及地方道路税 Gasoline tax and local road tax	—	27	27	—	—	—
揮発油税及地方揮発油税 Gasoline tax and local gasoline tax	2,513,919	221,894	2,735,813	2,309,334	221,891	2,531,224
石油ガス税 Liquefied petroleum gas tax	15,177	95	15,272	15,114	81	15,195
自動車重量税 Motor vehicle tonnage tax	74,363	0	74,363	74,362	—	74,362
航空機燃料税 Aviation fuel tax	67,718	12	67,729	67,716	1	67,717
印紙収入 Stamp revenue	385,868	1,035	386,903	385,661	312	385,973
合計 Total	67,242,664	1,397,973	68,640,637	66,508,882	639,020	67,147,902
(内地方消費税) (Including local consumption tax)	(4,758,816)	(104,446)	(4,863,262)	(4,704,656)	(49,842)	(4,754,497)
(除く地方消費税) (Grand total except local consumption)	(62,483,848)	(1,293,526)	(63,777,374)	(61,804,226)	(589,179)	(62,393,405)

調査期間：平成30年4月1日から平成31年3月31日

用語の説明：1 徴収決定済額とは、納税義務の確定した国税で、その事実の確認（徴収決定）を終了した金額をいう。

2 取納済額とは、取納された国税の金額をいう。

3 不納欠損額とは、滞納処分停止後3年経過等の事由により納税義務が消滅した国税の金額をいう。

4 取納未済額とは、徴収決定済額のうち取納又は不納欠損を終了しない金額をいう。

(注) 1 「相続税」には贈与税を含む。

2 「(内地方消費税)」は、「消費税及地方消費税」のうち、地方消費税の金額である。

3 「(除く地方消費税)」は、「合計」から、地方消費税を除いた金額である。

4 国税庁扱分のみで税関分は含まない。

(単位:百万円)
(In millions yen)

不納欠損額 Amount of loss through non-payment			収納未済額 Amount of unsettled collection			区 分 Type
本年度分 For the current fiscal year	繰越分 For the carried-over from the previous fiscal year	計 Total	本年度分 For the current fiscal year	繰越分 For the carried-over from the previous fiscal year	計 Total	
1,598	135,685	137,284	644,241	1,054,008	1,698,249	平成 25 年度 FY2013
1,516	131,460	132,976	736,135	932,464	1,668,599	26 2014
2,443	125,512	127,955	747,754	842,692	1,590,446	27 2015
1,574	102,514	104,088	719,587	780,501	1,500,088	28 2016
1,045	83,427	84,472	726,161	718,028	1,444,189	29 2017
1,360	76,890	78,250	732,422	682,062	1,414,484	30 2018
3	10,666	10,669	206	72,409	72,615	源泉所得税 Withholding income tax
142	3,211	3,353	21,384	32,208	53,592	源泉所得税及復興特別所得税 Special Income Tax for Reconstruction
1	18,649	18,650	758	146,432	147,190	申告所得税 Self-assessment tax
13	1,130	1,143	67,000	51,289	118,289	申告所得税及復興特別所得税 Special Income Tax for Reconstruction
159	33,656	33,816	89,348	302,338	391,686	所得税計 Total Income Tax
503	12,167	12,670	59,660	69,059	128,720	法人税 Corporation tax
13	51	64	2,214	513	2,727	地方法人税 Local corporation tax
12	216	228	299	987	1,286	復興特別法人税 Special Corporate Income Tax for Reconstruction
0	3,413	3,413	121,592	64,194	185,786	相続税 Inheritance tax
—	227	227	—	163	163	地価税 Land value tax
—	652	652	—	4,447	4,447	消費税 Consumption tax
673	26,450	27,123	254,266	239,534	493,800	消費税及地方消費税 Consumption tax and local consumption tax
—	31	31	181	29	211	酒税 Liquor tax
—	0	0	4	1	5	たばこ税 Tobacco tax
—	—	—	0	0	0	たばこ税及たばこ特別税 Tobacco tax and special tobacco surtax
—	—	—	1	—	1	国際観光旅客税 International Tourist Tax
—	—	—	0	—	0	石油石炭税 Petroleum and coal tax
—	3	3	—	43	43	旧税 Old taxes
—	—	—	—	—	—	一電源開発促進税 Promotion of power resources development tax
—	—	—	—	27	27	揮発油税及地方道路税 Gasoline tax and local road tax
—	3	3	204,585	—	204,585	揮発油税及地方揮発油税 Gasoline tax and local gasoline tax
—	4	4	63	10	73	石油ガス税 Liquefied petroleum gas tax
—	—	—	0	0	0	自動車重量税 Motor vehicle tonnage tax
—	—	—	1	11	12	航空機燃料税 Aviation fuel tax
0	17	17	207	705	912	印紙収入 Stamp revenue
1,360	76,890	78,250	732,422	682,062	1,414,484	合計 Total
(142)	(5,384)	(5,526)	(54,018)	(49,221)	(103,238)	(内地方消費税) (Including local consumption tax)
(1,218)	(71,506)	(72,724)	(678,404)	(632,841)	(1,311,246)	(除く地方消費税) (Grand total except local consumption)

Period covered by survey: The period from April 1, 2018 to March 31, 2019

Terminology:1 "Amount determined for collection" means the amount of national taxes for which tax liabilities are settled and determinations for collection were made.

2 "Amount collected" means the amount of national taxes which were received.

3 "Amount of loss through non-payment" means the amount of national taxes for which tax liabilities were revoked for the reasons of elapse of three years after the suspension of procedure for collection of tax delinquency, completion of extinctive prescription, and so on.

4 "Amount of unsettled collection" means the part of amount determined for collection for which receiving, loss through non-payment is not completed.

Note:1 Figures for "Inheritance tax" includes the gift tax.

2 "Internal local consumption tax" means the local consumption tax part of the amount of "consumption tax and local consumption tax."

3 "Excluded local consumption tax" means the amount of local consumption tax excluded from the "total amount."

4 Figures only for National tax agency are shown. Figures for customhouse are not included.

(2) 国税局別の徴収決定済額

Amount determined for collection by Regional Taxation Bureaus

区 分 Type	札幌 Sapporo	仙台 Sendai	関東信越 Kanto Shinetsu	東京 Tokyo	金沢 Kanazawa	名古屋 Nagoya
平成25年度 FY 2013	1,246,444	1,835,929	3,876,794	25,197,653	741,432	5,350,607
26 2014	1,407,091	2,103,347	4,335,109	29,188,718	857,592	5,909,822
27 2015	1,549,444	2,279,730	4,727,121	31,718,103	937,791	6,511,824
28 2016	1,561,268	2,444,390	4,723,903	31,225,653	928,151	6,344,019
29 2017	1,624,970	2,301,791	4,828,406	33,276,047	963,147	6,764,855
30 2018	1,610,518	2,289,337	4,864,755	34,671,079	974,026	6,817,500
源泉所得税 Withholding Income Tax	1,821	2,124	6,939	155,748	877	4,922
源泉所得税及復興特別所得税 Withholding Income Tax and Special Income Tax for Reconstruction	369,426	523,664	1,201,192	10,960,683	232,868	1,668,273
申告所得税 Self-assessment Income Tax	3,157	5,496	19,886	107,308	3,256	10,173
申告所得税及復興特別所得税 Self-assessed Income Tax and Special Income Tax for Reconstruction	105,544	152,806	407,742	1,527,739	56,115	423,173
所得税計 Total Income Tax	479,948	684,091	1,635,758	12,751,478	293,117	2,106,540
法人税 Corporation tax	234,389	287,263	678,081	7,668,320	180,621	1,372,634
地方法人税 Local corporation tax	10,687	13,149	31,002	416,263	8,319	72,854
復興特別法人税 Special Corporate Income Tax for Reconstruction	126	164	444	1,763	54	218
相続税 Inheritance tax	42,472	68,169	277,280	1,177,955	33,967	311,841
地価税 Land value tax	-	-	4	250	-	-
消費税 Consumption tax	32	32	350	4,209	16	251
消費税及地方消費税 Consumption tax and local consumption tax	600,925	917,021	1,825,217	10,865,745	419,654	2,284,935
酒税 Liquor tax	37,525	84,533	234,983	230,665	1,834	130,680
たばこ税 Tobacco tax	374	461	1,186	2,435	153	782
たばこ税及たばこ特別税 Tobacco tax and special tobacco surtax	23,061	30,904	85,815	103,846	11,022	51,554
国際観光旅客税 International Tourist Tax	197	-	X	5,412	-	X
石油石炭税 Petroleum and coal tax	1,589	349	3,379	845	-	X
旧税 Old taxes	-	0	3	40	-	-
電源開発促進税 Promotion of power resources development tax	11,064	29,362	-	103,569	10,658	48,647
揮発油税及地方道路税 Gasoline tax and local road tax	-	-	-	27	-	-
揮発油税及地方揮発油税 Gasoline tax and local gasoline tax	161,085	165,240	71,872	929,448	X	417,567
石油ガス税 Liquefied petroleum gas tax	763	776	1,432	4,871	189	1,594
自動車重量税 Motor vehicle tonnage tax	6	8	17	74,290	2	7
航空機燃料税 Aviation fuel tax	2,313	16	48	53,169	0	1,586
印紙収入 Stamp revenue	3,962	7,797	X	276,480	X	15,771
合計 Total	1,610,518	2,289,337	4,864,755	34,671,079	974,026	6,817,500

関連表：「16-1」の「(1) 国税徴収状況」

Relevant tables: "16-1 (1) Statistics of national tax collection"

(単位：百万円)
(In million yen)

大阪 Osaka	広島 Hiroshima	高松 Takamatsu	福岡 Fukuoka	熊本 Kumamoto	沖縄 Okinawa	全国 Total	区 分 Type
7,639,105	2,115,014	1,031,439	1,644,124	1,051,063	285,980	52,015,584	平成25年度 FY 2013
8,509,217	2,312,504	1,061,214	1,855,042	1,180,954	317,090	59,037,699	26 2014
9,151,686	2,529,972	1,167,043	2,086,885	1,309,543	350,813	64,319,954	27 2015
9,296,682	2,467,151	1,128,459	2,069,064	1,297,487	360,192	63,846,417	28 2016
9,610,831	2,555,933	1,144,625	2,189,095	1,338,960	383,104	66,981,767	29 2017
9,862,499	2,525,978	1,122,574	2,154,410	1,354,071	393,889	68,640,637	30 2018
8,002	2,275	282	1,983	899	214	186,086	源泉所得税 Withholding income tax
2,477,440	560,773	266,277	520,930	342,470	71,696	19,195,694	源泉所得税及復興特別所得税 Withholding Income Tax and Special Income Tax for Reconstruction
18,901	3,723	1,160	4,414	3,967	2,315	183,757	申告所得税 Self-assessment tax
546,824	129,549	61,288	151,337	86,845	40,909	3,689,872	申告所得税及復興特別所得税 Self-assessed Income Tax and Special Income Tax for Reconstruction
3,051,167	696,321	329,006	678,664	434,182	115,135	23,255,408	所得税計 Total Income Tax
2,153,379	387,519	197,126	362,546	176,895	68,037	13,766,811	法人税 Corporation tax
106,889	19,509	9,656	17,202	7,932	3,047	716,506	地方法人税 Local corporation tax
564	104	43	120	89	30	3,721	復興特別法人税 Special Corporate Income Tax for Reconstruction
426,381	83,844	42,543	70,686	32,504	18,227	2,585,870	相続税 Inheritance tax
176	-	-	-	-	-	430	地価税 Land value tax
504	16	5	28	14	17	5,474	消費税 Consumption tax
3,331,974	843,087	403,955	840,764	502,080	131,394	22,966,751	消費税及地方消費税 Consumption tax and local consumption tax
227,822	36,885	16,738	95,492	103,765	9,591	1,210,513	酒税 Liquor tax
1,521	361	186	484	224	81	8,249	たばこ税 Tobacco tax
88,122	28,741	17,589	45,387	12,331	7,372	505,744	たばこ税及たばこ特別税 Tobacco tax and special tobacco surtax
537	X	-	323	X	X	6,641	国際観光旅客税 International Tourist Tax
-	X	1	-	2	X	6,197	石油石炭税 Petroleum and coal tax
5	-	-	-	-	-	47	旧税 Old taxes
51,663	23,231	9,716	31,391	-	2,865	322,168	電源開発促進税 Promotion of power- resources development tax
-	-	-	-	-	-	27	揮発油税及地方道路税 Gasoline tax and local road tax
376,225	399,268	92,494	X	X	34,067	2,735,813	揮発油税及地方揮発油税 Gasoline tax and local gasoline tax
2,463	817	375	1,045	580	365	15,272	石油ガス税 Liquefied petroleum gas tax
14	6	3	5	3	2	74,363	自動車重量税 Motor vehicle tonnage tax
5,117	6	8	1,996	2,272	1,197	67,729	航空機燃料税 Aviation fuel tax
37,974	6,252	3,131	X	4,679	2,386	386,903	印紙収入 Stamp revenue
9,862,499	2,525,978	1,122,574	2,154,410	1,354,071	393,889	68,640,637	合計 Total

(3) 都道府県別の徴収状況(その1)
Statistics of collection by prefectures (Part 1)

税目 Tax type			源泉所得税 Withholding Income Tax				源泉所得税及復興特別所得税 Withholding Income Tax and Special Income Tax for Reconstruction				申告所得税 Self-assessment Income Tax			
			徴収決定済額 Amount determined for collection	収納済額 Amount collected	不納欠損額 Amount of loss through non-payment	収納未済額 Amount of unsettled collection	徴収決定済額 Amount determined for collection	収納済額 Amount collected	不納欠損額 Amount of loss through non-payment	収納未済額 Amount of unsettled collection	徴収決定済額 Amount determined for collection	収納済額 Amount collected	不納欠損額 Amount of loss through non-payment	収納未済額 Amount of unsettled collection
			国税局・都道府県 Regional Taxation Bureau / Prefecture											
札幌 Sapporo	北海道 Hokkaido	778	210	74	494	368,424	367,451	59	914	1,452	288	136	1,028	
	局引受分 Amount handled by Regional Taxation Bureaus	1,042	110	145	787	1,002	173	137	691	1,705	95	240	1,370	
	計 Total	1,821	320	219	1,281	369,426	367,624	196	1,605	3,157	384	376	2,398	
仙台 Sendai	青森 Aomori	199	49	20	130	61,094	60,942	6	146	600	155	38	406	
	岩手 Iwate	131	26	14	91	61,677	61,487	2	187	329	56	39	233	
	宮城 Miyagi	191	31	33	127	178,277	177,743	49	485	642	140	62	441	
	秋田 Akita	87	13	9	65	43,957	43,868	2	87	302	75	27	201	
	山形 Yamagata	86	13	15	58	56,886	56,783	1	101	278	65	38	176	
	福島 Fukushima	199	34	24	141	120,808	120,251	28	529	753	187	103	463	
	局引受分 Amount handled by Regional Taxation Bureaus	1,231	95	384	752	965	263	221	481	2,592	188	214	2,190	
計 Total	2,124	262	498	1,364	523,664	521,339	311	2,015	5,496	865	521	4,110		
関東 信越 Kanto Shinetsu	茨城 Ibaraki	593	227	68	299	183,022	182,560	31	430	1,614	357	241	1,016	
	栃木 Tochigi	302	84	47	172	142,071	141,755	22	294	1,093	233	132	728	
	群馬 Gunma	291	57	29	204	148,530	148,199	22	309	1,106	210	134	762	
	埼玉 Saitama	1,119	275	109	735	439,204	437,863	57	1,284	4,877	1,037	534	3,306	
	新潟 Niigata	208	51	32	125	139,758	139,555	14	189	634	181	62	391	
	長野 Nagano	265	59	41	166	147,037	146,780	11	246	818	204	94	520	
	局引受分 Amount handled by Regional Taxation Bureaus	4,160	431	775	2,954	1,570	220	148	1,201	9,744	814	1,193	7,738	
計 Total	6,939	1,183	1,101	4,654	1,201,192	1,196,933	306	3,953	19,886	3,035	2,390	14,461		
東京 Tokyo	千葉 Chiba	4,469	650	342	3,477	360,211	357,888	45	2,278	9,158	978	665	7,515	
	東京 Tokyo	109,943	92,666	1,536	15,742	9,676,046	9,661,498	307	14,241	21,531	2,598	1,046	17,886	
	神奈川 Kanagawa	7,767	1,388	486	5,893	842,056	838,265	77	3,714	13,355	1,485	635	11,234	
	山梨 Yamanashi	499	52	25	422	68,849	68,657	12	180	1,389	123	56	1,210	
	局引受分 Amount handled by Regional Taxation Bureaus	33,070	2,298	4,196	26,576	13,520	2,289	898	10,334	61,876	2,869	6,814	52,193	
計 Total	155,748	97,055	6,584	52,109	10,960,683	10,928,598	1,339	30,747	107,308	8,054	9,216	90,038		
金沢 Kanazawa	富山 Toyama	119	16	12	92	85,161	85,066	4	91	324	54	26	244	
	石川 Ishikawa	141	24	20	97	86,204	86,070	5	129	346	64	27	255	
	福井 Fukui	94	14	6	74	61,226	61,142	1	83	256	58	10	189	
	局引受分 Amount handled by Regional Taxation Bureaus	522	23	15	485	278	27	2	249	2,330	65	1,196	1,069	
計 Total	877	77	52	748	232,868	232,306	13	550	3,256	241	1,258	1,757		
名古屋 Nagoya	岐阜 Gifu	144	40	10	94	149,697	149,385	11	301	515	140	61	314	
	静岡 Shizuoka	702	273	52	377	310,462	309,693	53	717	1,591	368	139	1,084	
	愛知 Aichi	896	277	121	498	1,081,603	1,079,935	95	1,573	2,290	528	282	1,481	
	三重 Mie	148	49	19	80	124,308	124,036	15	257	456	136	47	273	
	局引受分 Amount handled by Regional Taxation Bureaus	3,033	236	392	2,405	2,202	456	185	1,561	5,321	335	992	3,994	
計 Total	4,922	875	594	3,453	1,668,273	1,663,504	359	4,409	10,173	1,505	1,520	7,147		
大阪 Osaka	滋賀 Shiga	94	25	10	59	80,279	80,188	4	87	294	64	47	183	
	京都 Kyoto	362	107	45	211	275,774	275,347	23	404	700	153	52	496	
	大阪 Osaka	2,256	1,212	165	879	1,581,834	1,579,402	115	2,318	2,862	560	318	1,983	
	兵庫 Hyogo	525	235	39	250	418,365	417,719	28	618	1,616	404	156	1,056	
	奈良 Nara	78	25	7	47	65,339	65,190	5	143	305	77	45	182	
	和歌山 Wakayama	44	11	1	31	52,780	52,710	1	69	124	26	18	81	
	局引受分 Amount handled by Regional Taxation Bureaus	4,643	343	572	3,727	3,069	790	166	2,112	13,000	674	585	11,741	
計 Total	8,002	1,958	840	5,204	2,477,440	2,471,346	342	5,751	18,901	1,958	1,221	15,722		
広島 Hiroshima	鳥取 Tottori	29	9	4	16	27,942	27,861	1	79	119	19	22	78	
	島根 Shimane	19	8	3	9	35,046	34,987	1	57	85	22	14	49	
	岡山 Okayama	228	182	6	40	126,313	126,078	8	227	399	115	58	226	
	広島 Hiroshima	208	58	25	125	251,210	250,771	25	414	671	148	68	455	
	山口 Yamaguchi	75	13	8	54	119,620	119,502	4	114	372	84	32	256	
局引受分 Amount handled by Regional Taxation Bureaus	1,716	350	232	1,134	644	155	37	452	2,078	149	252	1,677		
計 Total	2,275	620	278	1,378	560,773	559,354	75	1,344	3,723	537	446	2,741		
高松 Takamatsu	徳島 Tokushima	10	9	0	1	52,790	52,771	0	18	57	38	1	18	
	香川 Kagawa	36	16	3	16	77,341	77,281	4	56	124	36	17	71	
	愛媛 Ehime	36	12	2	21	95,240	95,155	6	79	151	45	18	87	
	高知 Kochi	20	14	2	4	40,802	40,768	4	30	80	28	10	42	
	局引受分 Amount handled by Regional Taxation Bureaus	181	12	85	84	104	16	29	59	747	25	200	523	
計 Total	282	64	92	127	266,277	265,992	43	242	1,160	172	247	741		
福岡 Fukuoka	福岡 Fukuoka	424	157	30	237	401,486	400,530	64	892	828	246	99	482	
	佐賀 Saga	43	9	9	24	44,119	44,030	5	84	144	36	26	82	
	長崎 Nagasaki	92	13	10	69	74,652	74,534	7	111	265	63	56	146	
	局引受分 Amount handled by Regional Taxation Bureaus	1,425	74	242	1,109	672	120	41	511	3,178	200	295	2,682	
計 Total	1,983	253	291	1,439	520,930	519,215	116	1,598	4,414	545	476	3,393		
熊本 Kumamoto	熊本 Kumamoto	87	21	8	58	125,476	125,168	16	292	357	72	44	242	
	大分 Oita	61	11	4	45	65,637	65,426	14	196	237	41	21	174	
	宮崎 Miyazaki	58	20	3	35	66,745	66,637	6	101	217	54	25	139	
	鹿児島 Kagoshima	79	15	13	51	83,944	83,728	8	208	340	84	35	220	
	局引受分 Amount handled by Regional Taxation Bureaus	614	39	48	527	669	111	204	354	2,816	80	408	2,328	
計 Total	899	107	76	716	342,470	341,070	249	1,152	3,967	331	534	3,102		
沖縄 Okinawa	沖縄 Okinawa	77	15	3	59	71,626	71,455	2	169	908	204	66	638	
	局引受分 Amount handled by Regional Taxation Office	137	13	41	83	70	13	2	55	1,407	86	379	942	
計 Total	214	28	44	142	71,696	71,468	4	224	2,315	289	445	1,581		
全国計 Grand Total		186,086	102,802	10,669	72,615	19,195,694	19,138,748	3,353	53,592	183,757	17,917	18,650	147,190	

(注) 1 この表は、(1)「国税徴収状況」を都道府県別に示したものである。
2 局引受分とは、国税通則法第43条第3項の規定に基づき税務署長から国税局長に徴収の引継ぎが行われたものである。

(単位：百万円)
(In million yen)

申告所得税及復興特別所得税 Self-assessed Income Tax and Special Income Tax for Reconstruction				法人税 Corporation tax				地方人税 Special Corporate Income Tax for Reconstruction				税目 Tax type	
徴収決定済額 Amount determined for collection	収納済額 Amount collected	不納欠損額 Amount of loss through non-payment	収納未済額 Amount of unsettled collection	徴収決定済額 Amount determined for collection	収納済額 Amount collected	不納欠損額 Amount of loss through non-payment	収納未済額 Amount of unsettled collection	徴収決定済額 Amount determined for collection	収納済額 Amount collected	不納欠損額 Amount of loss through non-payment	収納未済額 Amount of unsettled collection	国税局・都道府県 Regional Taxation Bureau / Prefecture	
103,916	101,015	14	2,887	231,699	230,086	32	1,582	10,636	10,576	1	59	北海道 Hokkaido	札幌 Sapporo
1,629	247	79	1,302	2,690	423	170	2,097	50	6	1	43	局引受分 Amount handled by Regional Taxation Bureaus	
105,544	101,262	93	4,189	234,389	230,509	202	3,679	10,687	10,583	2	102	計 Total	
20,595	19,913	4	678	32,288	31,906	13	369	1,459	1,451	0	7	青森 Aomori	仙台 Sendai
18,695	18,139	5	551	38,502	37,924	3	575	1,760	1,730	0	30	岩手 Iwate	
48,581	47,114	14	1,454	89,305	88,736	23	547	4,191	4,173	0	17	宮城 Miyagi	
11,563	11,227	4	332	23,235	23,069	8	158	1,090	1,087	0	4	秋田 Akita	仙台 Sendai
15,628	15,162	2	464	29,848	29,707	-	141	1,387	1,382	-	5	山形 Yamagata	
35,546	34,183	27	1,336	70,065	69,526	59	480	3,189	3,174	1	14	福島 Fukushima	
2,198	168	21	2,010	4,019	1,069	350	2,601	73	34	5	35	局引受分 Amount handled by Regional Taxation Bureaus	
152,806	145,906	76	6,824	287,263	281,935	456	4,872	13,149	13,032	6	112	計 Total	
55,719	54,140	14	1,565	82,500	81,922	15	563	3,728	3,711	0	17	茨城 Ibaraki	関東 信越 Kanto Shinetsu
36,950	35,878	6	1,066	64,463	63,670	32	761	2,930	2,900	1	29	栃木 Tochigi	
37,219	35,597	17	1,605	96,158	95,829	8	321	4,463	4,453	0	11	群馬 Gunma	
199,267	193,686	21	5,560	236,910	235,170	53	1,687	10,849	10,794	1	55	埼玉 Saitama	関東 信越 Kanto Shinetsu
34,534	33,794	6	735	101,111	100,674	13	425	4,732	4,722	0	10	新潟 Niigata	
39,517	38,548	5	964	88,695	88,423	13	259	4,204	4,196	0	8	長野 Nagano	
4,535	886	68	3,582	8,242	1,176	1,310	5,756	95	26	7	63	局引受分 Amount handled by Regional Taxation Bureaus	
407,742	392,528	136	15,077	678,081	666,864	1,444	9,773	31,002	30,801	9	192	計 Total	
158,351	152,251	11	6,089	243,171	240,573	90	2,508	11,263	11,205	0	58	千葉 Chiba	東京 Tokyo
1,014,390	991,898	53	22,439	6,866,468	6,843,698	489	22,281	378,599	377,785	2	811	東京 Tokyo	
322,701	314,174	24	8,503	460,420	456,898	82	3,440	23,624	23,538	0	85	神奈川 Kanagawa	
16,306	15,621	1	684	47,680	47,415	19	246	2,169	2,164	0	5	山梨 Yamanashi	東京 Tokyo
15,991	2,731	142	13,119	50,580	6,143	5,228	39,209	608	184	8	417	局引受分 Amount handled by Regional Taxation Bureaus	
1,527,739	1,476,675	231	50,833	7,668,320	7,594,727	5,909	67,684	416,263	414,877	10	1,376	計 Total	
28,069	17,527	2	540	66,119	65,314	5	799	3,120	3,113	0	6	富山 Toyama	金沢 Kanazawa
23,436	22,969	1	466	64,374	62,964	2	1,408	2,954	2,945	0	9	石川 Ishikawa	
13,878	13,555	0	323	48,551	48,386	1	164	2,231	2,228	-	4	福井 Fukui	
733	76	0	656	1,577	173	19	1,385	14	7	-	7	局引受分 Amount handled by Regional Taxation Bureaus	
56,115	54,127	3	1,984	180,621	176,837	28	3,756	8,319	8,293	0	26	計 Total	
42,194	41,416	1	777	104,350	103,957	9	383	4,987	4,974	0	13	岐阜 Gifu	名古屋 Nagoya
87,637	85,725	19	1,893	207,106	206,316	13	777	10,481	10,453	0	28	静岡 Shizuoka	
254,498	250,278	44	4,176	992,443	989,411	60	2,973	54,323	54,246	1	76	愛知 Aichi	
35,596	35,014	8	575	63,468	63,177	4	287	2,991	2,981	0	10	三重 Mie	名古屋 Nagoya
3,246	435	21	2,790	5,268	900	834	3,534	72	19	7	46	局引受分 Amount handled by Regional Taxation Bureaus	
423,173	412,868	92	10,212	1,372,634	1,363,761	919	7,954	72,854	72,672	9	173	計 Total	
26,340	25,957	5	378	47,468	47,336	4	129	2,283	2,280	0	4	滋賀 Shiga	大阪 Osaka
78,407	77,269	4	1,134	280,220	277,460	7	2,753	14,047	13,930	0	116	京都 Kyoto	
242,914	237,911	27	4,976	1,462,849	1,458,980	76	3,792	73,592	73,442	1	148	大阪 Osaka	
145,745	143,676	18	2,051	288,346	287,110	9	1,228	13,924	13,871	0	53	兵庫 Hyogo	大阪 Osaka
30,459	30,109	3	347	30,178	30,006	1	171	1,448	1,442	0	6	奈良 Nara	
16,359	16,147	0	211	29,686	29,581	0	105	1,421	1,418	-	3	和歌山 Wakayama	
6,600	1,483	6	5,110	14,632	2,486	2,074	10,073	174	52	10	112	局引受分 Amount handled by Regional Taxation Bureaus	
546,824	532,552	64	14,208	2,153,379	2,132,959	2,170	18,250	106,889	106,435	12	442	計 Total	
7,536	7,241	1	294	14,848	14,711	5	133	674	669	0	4	鳥取 Tottori	広島 Hiroshima
9,314	9,079	2	233	20,298	20,252	1	46	955	953	0	2	島根 Shimane	
32,015	31,172	3	840	95,023	94,625	1	397	4,500	4,487	0	14	岡山 Okayama	
58,823	57,544	4	1,275	184,294	183,494	21	779	8,599	8,568	0	31	広島 Hiroshima	広島 Hiroshima
20,541	19,866	18	658	70,987	70,794	3	190	4,755	4,748	0	7	山口 Yamaguchi	
1,320	251	9	1,060	2,068	449	78	1,541	26	9	0	17	局引受分 Amount handled by Regional Taxation Bureaus	
129,549	125,153	36	4,360	387,519	384,325	109	3,085	19,509	19,435	1	74	計 Total	
11,947	11,836	1	110	35,007	34,923	4	80	1,687	1,683	-	3	徳島 Tokushima	高松 Takamatsu
15,408	15,113	3	292	51,354	51,001	4	349	2,483	2,477	0	6	香川 Kagawa	
21,715	21,342	2	371	87,293	86,410	10	873	4,394	4,379	0	14	愛媛 Ehime	
11,489	11,330	6	154	22,307	22,179	0	127	1,076	1,071	0	5	高知 Kochi	高松 Takamatsu
728	92	6	630	1,166	284	209	672	16	3	6	7	局引受分 Amount handled by Regional Taxation Bureaus	
61,288	59,713	18	1,557	197,126	194,797	228	2,101	9,656	9,614	6	36	計 Total	
116,602	114,303	31	2,269	295,620	294,276	23	1,322	14,109	14,061	1	47	福岡 Fukuoka	福岡 Fukuoka
12,331	12,008	5	318	26,715	26,606	2	107	1,223	1,219	-	4	佐賀 Saga	
20,924	20,205	12	707	36,982	36,848	6	128	1,803	1,799	0	4	長崎 Nagasaki	
1,480	209	45	1,226	3,229	690	902	1,638	67	15	6	46	局引受分 Amount handled by Regional Taxation Bureaus	
151,337	146,725	92	4,520	362,546	358,420	932	3,195	17,202	17,094	7	101	計 Total	
31,387	30,165	8	1,214	59,338	58,582	5	752	2,656	2,642	0	14	熊本 Kumamoto	熊本 Kumamoto
15,675	15,248	2	426	35,300	34,999	2	299	1,588	1,580	-	8	大分 Oita	
17,055	16,622	2	431	30,838	30,382	5	451	1,409	1,402	0	7	宮崎 Miyazaki	
21,875	21,261	13	601	49,539	49,109	9	421	2,251	2,237	0	14	鹿児島 Kagoshima	熊本 Kumamoto
854	157	226	3,471	1,879	234	234	1,411	28	1	3	24	局引受分 Amount handled by Regional Taxation Bureaus	
86,845	83,452	251	3,142	176,895	173,307	255	3,333	7,932	7,862	3	67	計 Total	
40,445	39,341	14	1,089	67,143	66,541	5	596	3,023	3,001	0	22	沖縄 Okinawa	沖縄 Okinawa
464	136	35	293	894	439	13	443	24	18	0	6	局引受分 Amount handled by Regional Taxation Office	
40,909	39,477	49	1,383	68,037	66,980	18	1,039	3,047	3,019	0	28	計 Total	
3,689,872	3,570,440	1,143	118,289	13,766,811	13,625,422	12,670	128,720	716,506	713,714	64	2,727	全国計 Grand Total	

Note: 1 This table shows "(1) Statistics of national tax collection" by prefectures.

2 "Amount handled by Regional Taxation Bureaus (Office)" results from handovers of collection to Regional Commissioner by District Director based upon Act on General Rule for National Taxes, Sec.43, Para.3.

(3) 都道府県別の徴収状況 (その2)
Statistics of collection by prefectures (Part2)

税目 Tax type			相続税 Inheritance tax				消費税 Consumption tax				消費税及地方消費税 Consumption tax and local consumption tax				
			徴収決定済額 Amount determined for collection	収納済額 Amount collected	不納欠損額 Amount of loss through non-payment	収納未済額 Amount of unsettled collection	徴収決定済額 Amount determined for collection	収納済額 Amount collected	不納欠損額 Amount of loss through non-payment	収納未済額 Amount of unsettled collection	徴収決定済額 Amount determined for collection	収納済額 Amount collected	不納欠損額 Amount of loss through non-payment	収納未済額 Amount of unsettled collection	
国税局・都道府県 Regional Taxation Bureau / Prefecture	北海道 Hokkaido		41,808	39,999	3	1,806	2	-	0	2	595,040	582,196	374	12,469	
	札幌 Sapporo	局引受分 Amount handled by Regional Taxation Bureau	664	102	66	495	29	0	11	18	5,886	1,303	500	4,082	
	計 Total		42,472	40,101	69	2,301	32	0	11	20	600,925	583,499	874	16,552	
仙台 Sendai	青森 Aomori		11,199	10,897	5	297	1	0	-	1	124,291	120,634	141	3,516	
	岩手 Iwate		7,151	6,806	2	343	0	-	0	-	114,434	111,696	90	2,647	
	宮城 Miyagi		20,386	19,344	0	1,042	2	-	2	0	282,478	276,695	220	5,563	
	秋田 Akita		3,805	3,678	6	122	-	-	-	-	79,279	76,913	70	2,296	
	山形 Yamagata		7,772	7,662	-	111	0	-	0	-	104,854	102,648	58	2,148	
	福島 Fukushima		16,712	15,866	2	844	1	-	0	-	205,274	200,331	211	4,732	
		局引受分 Amount handled by Regional Taxation Bureau	1,144	821	28	896	28	0	13	15	6,412	1,301	938	4,172	
		計 Total		68,169	64,473	42	3,654	32	0	14	18	917,021	890,218	1,728	25,076
	関東 信越 Kanto Shinetsu	茨城 Ibaraki		30,500	28,905	14	1,581	21	2	5	15	270,572	264,425	355	5,791
		栃木 Tochigi		21,571	20,395	6	1,170	10	0	3	7	188,427	184,332	225	3,871
群馬 Gunma			24,429	23,899	15	515	18	1	5	13	232,223	227,707	197	4,318	
埼玉 Saitama			150,743	144,917	7	5,819	44	3	16	25	637,096	622,876	506	13,714	
新潟 Niigata			25,804	25,454	-	350	5	0	5	5	255,533	252,083	164	3,286	
長野 Nagano			22,072	20,774	13	1,285	3	0	0	3	227,866	223,738	177	3,951	
		局引受分 Amount handled by Regional Taxation Bureau	2,161	324	206	1,631	248	20	56	172	13,500	2,894	1,709	8,897	
		計 Total		277,280	264,668	260	12,352	350	27	83	240	1,825,217	1,778,055	3,334	43,828
東京 Tokyo		千葉 Chiba		100,910	97,003	24	3,883	302	25	27	250	535,222	512,632	669	21,921
		東京 Tokyo		754,973	721,673	28	33,272	721	54	45	622	8,997,265	8,884,018	2,641	110,606
	神奈川 Kanagawa		232,220	219,967	15	12,238	321	23	27	271	1,153,402	1,117,278	950	35,174	
	山梨 Yamanashi		8,040	7,777	6	256	27	4	3	21	84,895	81,266	127	3,502	
		局引受分 Amount handled by Regional Taxation Bureau	81,813	17,030	2,475	62,308	2,838	160	313	2,365	94,961	16,629	7,269	71,062	
	計 Total		1,177,955	1,063,450	2,548	111,957	4,209	265	414	3,530	10,865,745	10,611,823	11,656	242,265	
金沢 Kanazawa	富山 Toyama		11,471	11,325	-	147	0	-	0	0	161,110	157,344	64	3,702	
	石川 Ishikawa		13,693	12,996	-	697	4	0	1	3	151,121	147,822	72	3,228	
	福井 Fukui		8,294	7,826	1	467	1	0	-	1	105,379	103,536	46	1,797	
		局引受分 Amount handled by Regional Taxation Bureau	508	5	4	499	10	0	4	6	2,044	461	275	1,309	
	計 Total		33,967	32,152	5	1,810	16	0	5	10	419,654	409,163	456	10,035	
名古屋 Nagoya	岐阜 Gifu		24,252	23,004	4	1,244	1	0	-	1	245,579	241,798	97	3,685	
	静岡 Shizuoka		65,268	62,343	2	2,922	14	5	-	9	426,282	418,925	244	7,112	
	愛知 Aichi		197,051	191,840	0	5,211	15	1	4	11	1,410,508	1,395,404	544	14,561	
	三重 Mie		21,115	20,564	0	551	2	0	-	2	190,777	187,643	122	3,012	
		局引受分 Amount handled by Regional Taxation Bureau	4,154	1,628	249	2,277	219	35	47	138	11,788	3,035	1,144	7,610	
	計 Total		311,841	299,379	256	12,206	251	41	51	159	2,284,935	2,246,804	2,151	35,981	
大阪 Osaka	滋賀 Shiga		13,000	12,726	-	274	2	-	1	1	124,782	122,697	75	2,010	
	京都 Kyoto		47,806	44,611	21	3,174	8	3	0	5	352,780	346,581	189	6,010	
	大阪 Osaka		186,258	178,758	15	7,485	70	8	10	51	2,080,630	2,053,599	928	26,103	
	兵庫 Hyogo		131,801	126,584	13	5,205	27	1	2	23	585,627	575,587	324	9,716	
	奈良 Nara		20,532	19,827	-	705	4	2	1	1	83,915	81,655	85	2,175	
	和歌山 Wakayama		13,242	11,497	-	1,745	1	1	0	0	79,191	77,949	28	1,213	
		局引受分 Amount handled by Regional Taxation Bureau	13,742	1,711	64	11,967	393	23	45	326	25,049	7,395	1,821	15,833	
		計 Total		426,381	395,713	112	30,555	504	37	60	407	3,331,974	3,265,463	3,450	63,061
	広島 Hiroshima	鳥取 Tottori		3,150	3,104	0	47	-	-	-	-	47,019	46,059	38	922
		島根 Shimane		4,503	4,345	-	158	-	-	-	-	60,677	59,974	19	684
岡山 Okayama			17,984	17,243	0	740	2	0	2	2	207,761	204,971	64	2,726	
広島 Hiroshima			43,776	41,956	0	1,820	2	0	1	1	390,939	386,354	113	4,473	
山口 Yamaguchi			13,243	12,869	-	375	0	-	0	0	133,280	131,339	77	1,863	
		局引受分 Amount handled by Regional Taxation Bureau	1,188	608	-	563	12	-	-	12	3,410	865	390	2,155	
		計 Total		83,844	80,124	17	3,703	16	0	1	15	843,087	829,563	701	12,823
高松 Takamatsu		徳島 Tokushima		8,605	8,530	-	75	-	-	-	-	65,209	64,449	10	749
		香川 Kagawa		12,377	12,174	-	203	-	-	-	-	121,117	119,308	34	1,774
		愛媛 Ehime		14,028	13,221	-	806	-	-	-	-	153,720	151,082	45	2,593
	高知 Kochi		7,352	7,222	-	130	-	-	-	-	62,303	61,408	23	872	
		局引受分 Amount handled by Regional Taxation Bureau	181	29	0	152	5	1	-	3	1,607	429	167	1,011	
	計 Total		42,543	41,176	0	1,367	5	1	-	3	403,955	396,676	280	6,999	
福岡 Fukuoka	福岡 Fukuoka		59,468	58,066	1	1,401	2	0	-	2	652,390	640,263	425	11,702	
	佐賀 Saga		4,508	4,455	2	52	-	-	-	-	72,910	71,066	99	1,745	
	長崎 Nagasaki		5,838	5,743	1	95	0	0	-	0	109,761	106,895	87	2,779	
		局引受分 Amount handled by Regional Taxation Bureau	872	137	46	689	26	-	5	21	5,703	1,564	735	3,404	
	計 Total		70,686	68,400	49	2,237	28	0	5	23	840,764	819,788	1,346	19,630	
熊本 Kumamoto	熊本 Kumamoto		11,181	10,333	0	848	0	-	-	0	158,166	154,419	123	3,625	
	大分 Oita		6,551	6,516	1	35	0	-	-	0	111,371	109,033	51	2,287	
	宮崎 Miyazaki		7,093	6,727	0	366	0	-	-	0	91,721	89,719	58	1,944	
	鹿児島 Kagoshima		7,479	7,312	0	167	0	0	-	0	136,845	133,619	92	3,134	
		局引受分 Amount handled by Regional Taxation Bureau	200	15	11	175	14	-	5	8	3,977	698	599	2,680	
	計 Total		32,504	30,902	12	1,590	14	0	5	9	502,080	487,487	924	13,669	
沖縄 Okinawa	沖縄 Okinawa		17,904	16,084	2	1,818	7	0	2	5	129,992	126,912	90	2,990	
		局引受分 Amount handled by Regional Taxation Office	323	46	39	237	10	4	-	6	1,402	376	134	893	
	計 Total		18,227	16,131	42	2,055	17	4	2	11	131,394	127,288	224	3,882	
全国計 Grand Total			2,585,870	2,396,670	3,413	185,786	5,474	375	652	4,447	22,966,751	22,445,829	27,123	493,800	

(注) 1 この表は、(1)「国税徴収状況」を都道府県別に示したものである。
2 局引受分とは、国税通則法第43条第3項の規定に基づき税務署長から国税局長に徴収の引継ぎが行われたものである。

(単位：百万円)
(In million yen)

酒 税 Liquor tax				たばこ税及たばこ特別税 Tobacco tax and special tobacco surtax				揮発油税及地方揮発油税 Gasoline tax and local gasoline tax				税 目 Tax type	
徴収決定済額 Amount determined for collection	収納済額 Amount collected	不納欠損額 Amount of loss through non-payment	収納未済額 Amount of unsettled collection	徴収決定済額 Amount determined for collection	収納済額 Amount collected	不納欠損額 Amount of loss through non-payment	収納未済額 Amount of unsettled collection	徴収決定済額 Amount determined for collection	収納済額 Amount collected	不納欠損額 Amount of loss through non-payment	収納未済額 Amount of unsettled collection	国税局・都道府県 Regional Taxation Bureau / Prefecture	
37,525	37,524	-	2	23,061	23,061	-	-	161,085	149,308	-	11,778	北海道 Hokkaido	札幌 Sapporo
-	-	-	-	-	-	-	-	-	-	-	-	局引受分	
37,525	37,524	-	2	23,061	23,061	-	-	161,085	149,308	-	11,778	計 Total	
677	672	-	5	2	2	-	-	32,295	29,841	-	2,452	青森 Aomori	仙台 Sendai
1,092	1,092	-	0	16,347	16,347	-	-	-	-	-	-	森 Iwate	
33,831	33,830	-	1	14,551	14,551	-	-	108,711	100,554	-	8,158	宮城 Miyagi	仙台 Sendai
3,392	3,392	-	-	1	1	-	-	X	X	-	-	秋田 Akita	
1,532	1,529	-	3	1	1	-	-	X	X	-	-	山形 Yamagata	仙台 Sendai
44,002	44,001	-	2	2	2	-	-	X	X	-	-	福島 Fukushima	
6	-	-	6	-	-	-	-	-	-	-	-	局引受分	Amount handled by Regional Taxation Bureaus
84,533	84,516	-	17	30,904	30,904	-	-	165,240	152,867	3	12,370	計 Total	
129,100	129,058	-	42	12,521	12,521	-	-	63,951	X	-	X	茨城 Ibaraki	関東越 Kanto Shinetsu
45,122	45,122	-	0	14,863	14,863	-	-	X	X	-	-	栃木 Tochigi	
44,804	44,804	-	0	9,861	9,861	-	0	X	X	-	-	群馬 Gunma	関東越 Kanto Shinetsu
5,878	5,875	-	2	33,569	33,569	-	-	9	9	-	0	埼玉 Saitama	
5,083	5,081	-	3	8,776	8,776	-	-	7,905	7,905	-	-	新潟 Niigata	関東越 Kanto Shinetsu
4,987	4,981	-	6	6,224	6,224	-	-	X	X	-	-	長野 Nagano	
9	1	-	8	-	-	-	-	-	-	-	-	局引受分	Amount handled by Regional Taxation Bureaus
234,983	234,922	-	61	85,815	85,815	-	0	71,872	65,437	-	6,436	計 Total	
109,684	109,683	-	1	16,679	16,679	-	0	X	X	-	X	千葉 Chiba	東京 Tokyo
30,930	30,929	-	1	60,670	60,670	-	0	X	X	-	X	東京 Tokyo	
84,549	84,541	-	8	26,496	26,496	-	0	545,225	501,749	-	43,476	神奈川 Kanagawa	東京 Tokyo
5,502	5,494	-	8	1	1	-	-	-	-	-	-	山梨 Yamanashi	
-	-	-	-	-	-	-	-	-	-	-	-	局引受分	Amount handled by Regional Taxation Bureaus
230,665	230,647	-	18	103,846	103,846	-	0	929,448	861,632	-	67,816	計 Total	
683	683	-	0	1	1	-	-	X	X	-	X	富山 Toyama	金沢 Kanazawa
778	777	-	1	11,020	11,020	-	-	X	X	-	X	石川 Ishikawa	
373	372	-	1	1	1	-	-	-	-	-	-	福井 Fukui	金沢 Kanazawa
-	-	-	-	-	-	-	-	-	-	-	-	局引受分	
1,834	1,833	-	2	11,022	11,022	-	-	X	X	-	X	計 Total	
2,601	2,599	-	3	2	2	-	-	X	X	-	X	岐阜 Gifu	名古屋 Nagoya
36,716	36,703	-	12	9,566	9,566	-	-	X	X	-	X	静岡 Shizuoka	
79,943	79,935	-	8	41,984	41,984	-	0	164,578	152,408	-	12,169	愛知 Aichi	名古屋 Nagoya
11,419	11,418	-	0	2	2	-	-	X	X	-	X	三重 Mie	
1	-	-	1	-	-	-	-	-	-	-	-	局引受分	Amount handled by Regional Taxation Bureaus
130,680	130,656	-	24	51,554	51,554	-	0	417,567	387,422	-	30,145	計 Total	
9,016	9,014	-	2	1	1	-	-	X	X	-	X	滋賀 Shiga	大阪 Osaka
53,521	53,520	-	0	22,357	22,357	-	0	X	X	-	X	京都 Kyoto	
98,797	98,796	-	1	47,727	47,727	-	0	300,942	276,754	-	24,188	大阪 Osaka	大阪 Osaka
65,399	65,398	-	1	18,034	18,034	-	-	X	X	-	X	兵庫 Hyogo	
517	513	1	3	1	1	-	-	-	-	-	-	奈良 Nara	大阪 Osaka
573	572	-	0	1	1	-	-	X	X	-	X	和歌山 Wakayama	
0	0	-	-	-	-	-	-	-	-	-	-	局引受分	Amount handled by Regional Taxation Bureaus
227,822	227,814	1	7	88,122	88,122	-	0	376,225	347,033	-	29,192	計 Total	
211	208	-	2	4,228	4,228	-	-	-	-	-	-	鳥取 Tottori	広島 Hiroshima
293	293	-	-	1	1	-	-	-	-	-	-	島根 Shimane	
31,097	31,097	-	0	7,165	7,165	-	-	X	X	-	X	岡山 Okayama	広島 Hiroshima
3,530	3,529	-	1	17,346	17,346	-	-	X	X	-	X	広島 Hiroshima	
1,753	1,752	-	1	2	2	-	-	199,018	185,508	-	13,511	山口 Yamaguchi	広島 Hiroshima
0	-	0	0	-	-	-	-	-	-	-	-	局引受分	
36,885	36,880	0	5	28,741	28,741	-	-	399,268	370,155	-	29,113	計 Total	
335	335	-	-	1	1	-	-	-	-	-	-	徳島 Tokushima	高松 Takamatsu
149	149	-	-	17,585	17,585	-	-	X	X	-	X	香川 Kagawa	
15,486	15,486	-	0	2	2	-	-	X	X	-	X	愛媛 Ehime	高松 Takamatsu
768	768	-	0	1	1	-	-	X	X	-	X	高知 Kochi	
-	-	-	-	-	-	-	-	-	-	-	-	局引受分	Amount handled by Regional Taxation Bureaus
16,738	16,738	-	0	17,589	17,589	-	-	92,494	84,468	-	8,026	計 Total	
93,430	93,417	-	13	45,385	45,385	-	-	X	X	-	X	福岡 Fukuoka	福岡 Fukuoka
1,144	1,144	-	0	1	1	-	-	X	X	-	X	佐賀 Saga	
771	771	-	0	1	1	-	-	X	X	-	X	長崎 Nagasaki	福岡 Fukuoka
147	112	-	35	-	-	-	-	-	-	-	-	局引受分	
95,492	95,443	-	48	45,387	45,387	-	-	X	X	-	X	計 Total	
12,596	12,596	-	0	2	2	-	-	-	-	-	-	熊本 Kumamoto	熊本 Kumamoto
33,691	33,689	-	3	1	1	-	-	X	X	-	X	大分 Oita	
32,108	32,108	-	1	2	2	-	-	X	X	-	X	宮崎 Miyazaki	熊本 Kumamoto
25,335	25,327	-	8	12,326	12,326	-	-	-	-	-	-	鹿児島 Kagoshima	
34	4	30	-	-	-	-	-	-	-	-	-	局引受分	Amount handled by Regional Taxation Bureaus
103,765	103,723	30	12	12,331	12,331	-	-	X	X	-	X	計 Total	
9,591	9,576	-	16	7,372	7,372	-	-	34,067	31,567	-	2,501	沖縄 Okinawa	沖縄 Okinawa
-	-	-	-	-	-	-	-	-	-	-	-	局引受分	
9,591	9,576	-	16	7,372	7,372	-	-	34,067	31,567	-	2,501	計 Total	
1,210,513	1,210,271	31	211	505,744	505,744	-	0	2,735,813	2,531,224	3	204,585	全国計 Grand Total	

Note: 1 This table shows "(I) Statistics of national tax collection" by prefectures.

2 "Amount handled by Regional Taxation Bureaus (Office)" results from handovers of collection to Regional Commissioner by District Director based upon Act on General Rule for National Taxes, Sec.43, Para.3.

(3) 都道府県別の徴収状況 (その3)

(単位: 百万円)

Statistics of collection by prefectures (Part 3)

(In million yen)

税目 Tax type		その他 Others				合計 Total				税目 Tax type	
		徴収決定済額 Amount determined for collection	収納済額 Amount collected	不納欠損額 Amount of loss through non-payment	収納未済額 Amount of unsettled collection	徴収決定済額 Amount determined for collection	収納済額 Amount collected	不納欠損額 Amount of loss through non-payment	収納未済額 Amount of unsettled collection		
国税局・都道府県 Regional Taxation Bureau / Prefecture										国税局・都道府県 Regional Taxation Bureau / Prefecture	
札幌 Sapporo	北海道 Hokkaido	20,329	20,316	1	12	1,595,757	1,562,031	694	33,033	北海道 Hokkaido	札幌 Sapporo
	局引受分 Amount handled by Regional Taxation Bureaus	64	8		12	14,761	2,469	1,363	10,929	局引受分 Amount handled by Regional Taxation Bureaus	
	計 Total	20,394	20,325	14	56	1,610,518	1,564,500	2,057	43,961	計 Total	
仙台 Sendai	青森 Aomori	1,023	1,011	0	11	285,724	277,475	231	8,018	青森 Aomori	仙台 Sendai
	岩手 Iwate	1,049	1,046	0	3	261,165	256,350	155	4,660	岩手 Iwate	
	宮城 Miyagi	32,921	32,917	0	4	814,068	795,826	403	17,839	宮城 Miyagi	
	秋田 Akita	X	X	0	X	183,898	179,336	126	4,436	秋田 Akita	
	山形 Yamagata	X	X	-	X	227,536	223,625	114	3,798	山形 Yamagata	
	福島 Fukushima	X	X	3	X	498,232	489,223	457	8,551	福島 Fukushima	
局引受分 Amount handled by Regional Taxation Bureaus	47	13		2	18,714	3,351	2,174	13,188	局引受分 Amount handled by Regional Taxation Bureaus		
計 Total	38,934	38,869	6	60	2,289,337	2,225,186	3,660	60,491	計 Total		
関東 信越 Kanto Shinetsu	茨城 Ibaraki	3,607	X	X	1	837,448	818,944	743	17,761	茨城 Ibaraki	関東 信越 Kanto Shinetsu
	栃木 Tochigi	X	X	4	X	520,298	511,715	478	8,104	栃木 Tochigi	
	群馬 Gunma	X	X	0	X	602,101	593,612	428	8,061	群馬 Gunma	
	埼玉 Saitama	7,342	7,327	1	13	1,726,906	1,693,401	1,305	32,200	埼玉 Saitama	
	新潟 Niigata	5,761	5,753	0	8	589,845	584,029	291	5,526	新潟 Niigata	
	長野 Nagano	X	X	0	X	543,746	535,979	354	7,413	長野 Nagano	
局引受分 Amount handled by Regional Taxation Bureaus	145	22	23	100	44,411	6,815	5,496	32,100	局引受分 Amount handled by Regional Taxation Bureaus		
計 Total	24,397	24,227	30	139	4,864,755	4,744,495	9,095	111,165	計 Total		
東京 Tokyo	千葉 Chiba	X	X	3	X	1,945,437	1,871,212	1,875	72,350	千葉 Chiba	東京 Tokyo
	東京 Tokyo	X	X	11	X	28,411,706	28,167,382	6,157	238,167	東京 Tokyo	
	神奈川 Kanagawa	9,684	9,638	1	44	3,721,819	3,595,441	2,299	124,080	神奈川 Kanagawa	
	山梨 Yamanashi	576	573	0	3	235,933	229,149	248	6,536	山梨 Yamanashi	
	局引受分 Amount handled by Regional Taxation Bureaus	927	89	139	699	356,185	50,421	27,482	278,282	局引受分 Amount handled by Regional Taxation Bureaus	
	計 Total	523,151	521,954	154	1,042	34,671,079	33,913,603	38,061	719,415	計 Total	
金沢 Kanazawa	富山 Toyama	X	X	-	X	369,953	363,253	112	6,588	富山 Toyama	金沢 Kanazawa
	石川 Ishikawa	X	X	-	X	355,093	348,667	128	6,299	石川 Ishikawa	
	福井 Fukui	657	656	-	1	240,942	237,774	66	3,102	福井 Fukui	
	局引受分 Amount handled by Regional Taxation Bureaus	22	0	0	21	8,038	837	1,515	5,686	局引受分 Amount handled by Regional Taxation Bureaus	
計 Total	X	X	0	X	974,026	950,531	1,820	21,675	計 Total		
名古屋 Nagoya	岐阜 Gifu	X	X	0	X	576,508	569,497	192	6,818	岐阜 Gifu	名古屋 Nagoya
	静岡 Shizuoka	X	X	0	X	1,160,140	1,144,681	523	14,936	静岡 Shizuoka	
	愛知 Aichi	60,187	60,149	1	37	4,340,320	4,296,394	1,152	42,774	愛知 Aichi	
	三重 Mie	X	X	0	X	705,144	681,901	215	23,027	三重 Mie	
	局引受分 Amount handled by Regional Taxation Bureaus	85	10	23	51	35,389	7,089	3,894	24,406	局引受分 Amount handled by Regional Taxation Bureaus	
	計 Total	68,644	68,521	25	98	6,817,500	6,699,562	5,976	111,962	計 Total	
大阪 Osaka	滋賀 Shiga	X	X	1	X	304,946	301,671	147	3,127	滋賀 Shiga	大阪 Osaka
	京都 Kyoto	X	X	0	X	1,129,996	1,115,344	341	14,310	京都 Kyoto	
	大阪 Osaka	87,656	87,598	2	57	6,168,386	6,094,747	1,658	71,982	大阪 Osaka	
	兵庫 Hyogo	X	X	0	X	1,674,102	1,653,303	589	20,210	兵庫 Hyogo	
	奈良 Nara	1,073	1,068	-	5	233,848	229,917	147	3,785	奈良 Nara	
	和歌山 Wakayama	X	X	0	X	269,469	260,954	50	8,466	和歌山 Wakayama	
局引受分 Amount handled by Regional Taxation Bureaus	449	33	185	231	81,751	14,989	5,529	61,233	局引受分 Amount handled by Regional Taxation Bureaus		
計 Total	100,035	99,535	188	312	9,862,499	9,670,926	8,460	183,113	計 Total		
広島 Hiroshima	鳥取 Tottori	350	348	0	1	106,105	104,458	70	1,577	鳥取 Tottori	広島 Hiroshima
	島根 Shimane	586	584	0	2	131,776	130,498	39	1,239	島根 Shimane	
	岡山 Okayama	X	X	0	X	724,793	703,832	140	20,820	岡山 Okayama	
	広島 Hiroshima	X	X	0	X	985,739	976,104	257	9,378	広島 Hiroshima	
	山口 Yamaguchi	1,407	1,406	0	1	565,053	547,882	141	17,030	山口 Yamaguchi	
	局引受分 Amount handled by Regional Taxation Bureaus	49	8	3	39	12,512	2,844	1,018	8,650	局引受分 Amount handled by Regional Taxation Bureaus	
計 Total	30,789	30,731	3	55	2,525,978	2,465,618	1,666	58,694	計 Total		
高松 Takamatsu	徳島 Tokushima	688	687	-	1	176,335	175,264	17	1,054	徳島 Tokushima	高松 Takamatsu
	香川 Kagawa	X	X	0	X	308,817	305,977	66	2,773	香川 Kagawa	
	愛媛 Ehime	X	X	0	X	485,750	472,792	85	12,873	愛媛 Ehime	
	高知 Kochi	X	X	0	X	146,925	145,515	45	1,365	高知 Kochi	
	局引受分 Amount handled by Regional Taxation Bureaus	14	3	4	8	4,748	893	705	3,150	局引受分 Amount handled by Regional Taxation Bureaus	
	計 Total	13,463	13,442	4	18	1,122,574	1,100,442	918	21,215	計 Total	
福岡 Fukuoka	福岡 Fukuoka	X	X	X	X	1,721,298	1,702,246	674	18,378	福岡 Fukuoka	福岡 Fukuoka
	佐賀 Saga	X	X	X	X	163,856	161,293	146	2,417	佐賀 Saga	
	長崎 Nagasaki	X	X	X	X	252,379	248,158	177	4,044	長崎 Nagasaki	
	局引受分 Amount handled by Regional Taxation Bureaus	78	9	44	24	16,877	3,130	2,361	11,386	局引受分 Amount handled by Regional Taxation Bureaus	
計 Total	X	X	X	X	2,154,410	2,114,827	3,359	36,224	計 Total		
熊本 Kumamoto	熊本 Kumamoto	2,452	2,440	0	11	403,698	396,439	205	7,055	熊本 Kumamoto	熊本 Kumamoto
	大分 Oita	X	X	X	X	347,699	337,885	96	9,719	大分 Oita	
	宮崎 Miyazaki	X	X	X	X	250,086	246,503	100	3,482	宮崎 Miyazaki	
	鹿児島 Kagoshima	1,451	1,449	0	2	341,463	336,468	170	4,824	鹿児島 Kagoshima	
	局引受分 Amount handled by Regional Taxation Bureaus	38	3	10	25	11,124	1,341	1,779	8,003	局引受分 Amount handled by Regional Taxation Bureaus	
計 Total	X	X	X	X	1,354,071	1,318,637	2,351	33,083	計 Total		
沖縄 Okinawa	沖縄 Okinawa	6,382	6,376	0	7	388,539	378,445	185	9,908	沖縄 Okinawa	沖縄 Okinawa
	局引受分 Amount handled by Regional Taxation Office	619	2	-	618	5,350	1,131	642	3,578	局引受分 Amount handled by Regional Taxation Office	
計 Total	7,002	6,377	0	624	393,889	379,575	828	13,486	計 Total		
全国計 Grand Total	891,747	888,745	479	2,522	68,640,637	67,147,902	78,250	1,414,484	全国計 Grand Total		

(注) 1 この表は、(1)「国税徴収状況」を都道府県別に示したものである。

2 局引受分とは、国税通則法第43条第3項の規定に基づき事務署長から国税局長に徴収の引継ぎが行われたものである。

Note: 1 This table shows "(1) Statistics of national tax collection" by prefectures.

2 "Amount handled by Regional Taxation Bureaus (Office)" results from handovers of collection to Regional Commissioner by District Director based upon Act on General Rule for National Taxes, Sec.43, Para.3.

17-2 物納及び年賦延納
Payment in Kind and Postponement of Annual Payment

(1) 物納状況

Statistics of payment in kind

区 分 Type			相 続 税 Inheritance tax	
			件 数 Number of cases	金 額 Amount
申請及び許可等の状況 Statistics of application and permission, etc.	処 理 Procedure	平成29年度許可未済 Unsettled permissions for FY2017	34	2,297
		平成30年度申請 Applications for FY2018	99	32,425
		更正減等 Reduction by correction, etc.	1	33
		取 下 げ Withdrawal	15	1,685
		却 下 Dismissal	12	317
		許 可 Permission	47	28,025
		計 Subtotal	74	30,027
		許可未済 Unsettled permissions	58	4,662
		平成29年度収納未済 Unsettled collections for FY2017	-	-
		許可取消等 Cancelled permissions, etc.	-	-
許可後の状況 Statistics after permission	処 理 Procedure	収 納 Collection	46	28,020
		収納未済 Unsettled collection	1	6
		平成29年度引継未済 Unsettled handover for FY2017	-	-
		許可取消等 Cancelled permissions, etc.	-	-
		引 継 Handover	46	28,023
		引 継 未 済 Unsettled handover	-	-
		平成29年度承認未済 Unsettled approvals for FY2017	-	-
物納の撤回状況 Statistics of withdrawal of payment in kind	処 理 Procedure	平成30年度申請 Applications for FY2018	-	-
		取 下 げ Withdrawal	-	-
		却 下 Dismissal	-	-
		承 認 Approvals	-	-
		承認未済 Unsettled approvals	-	-
		外 - Excluding	74	30,027

調査対象等：平成30年4月1日から平成31年3月31日までの間に相続税の物納（平成7年3月17日法律第55号改正前の租税特別措置法第70条の10の特例物納を含む。）について申請、許可、収納等のあったものである。

用語の説明：1 「収納」とは、国に完全に所有権が移転されたことをいう。
2 「引継」とは、収納済の物納財産を財務局へ引き渡したことをいう。

- (注) 1 「許可」欄の外書の件数は、許可した年度内に更正減又は許可取消し等により全部を控除した件数である。
2 「許可」欄の外書の金額は、許可した年度内に更正減又は許可取消し等により全部又は一部を控除した金額である。
3 「収納」欄の外書の金額は、過誤納額である。

Subject of survey：Subjects are applications, permissions, and collections, etc. for payment in kind of inheritance tax (including special payment in kind provided by Special Taxation Measures Law, Sec.70-10 before amendment of Law 55 on March 17, 1995) between April 1, 2018 and March 31, 2019.

Terminology: 1 "Amount collected" means the value of property subjected to payment in kind, the ownership of which was completely transferred to the government.
2 "Amount of handover" means the value of collected property subjected to payment in kind, which was handed over to the Local Financial Bureau.

Note: 1 The figures preceded by "Excluding" in the column "Permission" mean the number of cases which were all deducted by reduction through correction or cancel of permission, etc. during the permitted fiscal year.
2 The figures preceded by "Excluding" in the column "Permission" mean the value of properties which were all or partially deducted by reduction through correction or cancel of permission, etc. during the permitted fiscal year.
3 The figure preceded by "Excluding" in the column "Collection" means the amount of overpayment.

(2) 物納財産の内訳

Breakdown of properties paid in kind

区分 Type	物納許可 Permission of payment in kind	
	物件数 Number of cases	金額 Amount
Types of properties paid in kind 物納財産の種類	土地 Land	55 1,190
	建物 Building	-
	有価証券 Securities	88 26,836
	その他 Others	-
	計 Total	143 28,025

(注) 平成30年度における相続税の物納の実績を示したものである。

Note: Table shows statistics of payment in kind for FY2018.

(3) 年賦延納状況

Statistics of postponement of annual payment

区分 Type	相続税 Inheritance tax		贈与税 Gift tax		所得税 Income tax		合計 Total		
	件数 Number of cases	金額 Amount	件数 Number of cases	金額 Amount	件数 Number of cases	金額 Amount	件数 Number of cases	金額 Amount	
Status of collection 申請及び許可等の状況	外 Exc.	-	-	-	-	-	-	-	
	平成29年度許可未済 Unsettled permissions for FY2017	399	20,632	101	414	-	-	500	21,046
	外 Exc.	-	-	-	-	-	-	-	-
	平成30年度申請 Applications for FY2018	1,289	57,898	211	215	1	2	1,501	58,115
	外 Exc.	-	-	-	-	-	-	-	-
	更正減等 Reduction by correction, etc.	6	1,207	-	15	-	-	6	1,221
	取下げ Withdrawals	314	14,126	13	31	-	-	327	14,157
	却下 Dismissals	47	1,957	3	5	-	-	50	1,962
	許可 Permissions	890	31,557	190	462	-	-	1,080	32,019
	許可未済 Unsettled permissions	431	29,684	106	116	1	2	538	29,802
Statistics of collection 徴収状況	平成29年度以前許可分 For permissions made before FY2017	10,758	21,358	736	216	-	-	11,494	21,573
	平成30年度許可分 For permissions made during FY2018	498	10,719	179	125	-	-	677	10,844
	取納未済 Unsettled collection	1,186	1,510	301	79	-	-	1,487	1,590
	延納現在額(徴収決定未済) Current amount of postponed tax payment (Unsettled determination for collection)	7,858	84,860	425	414	-	-	8,283	85,274

調査対象等：平成30年4月1日から平成31年3月31日までの間に相続税及び贈与税の年賦延納並びに所得税法第132条の規定による所得税の延納について、申請、許可、許可未済等のあったものである。

(注) 「平成29年度許可未済」及び「平成30年度申請」欄の外書は、他署管内からの転入者分、「更正減等」欄の外書は、他署管内への転出者分である。

Subject of survey: This table shows the statistics of the postponement of tax payment of inheritance tax and gift tax and that of income tax according to the provision of Income Tax Law, Sec. 132. such as applications, permissions, and Unsettled permissions, etc. which were made between April 1, 2018 and March 31, 2019.

Note: The figures preceded by "Excluding" in the column "Unsettled permissions for FY2017" and "Applications for FY2018" are those for transferees from other regions, and the figures preceded by "Excluding" in the column "Reduction by correction, etc" are those for transferees from other regions.

18 国税滞納

National Tax Delinquency

(1) 発生及び整理の状況

Statistics of accrual and procedure for tax delinquency

区分 Type		発生 の 状 況					
		Status of accrual					
		期首滞納 Beginning delinquent tax		新規発生滞納 Newly accrued delinquency		合計 Grand Total	
年度 Fiscal Year	件数 Number of cases	税額 Amount of tax		件数 Number of cases	税額 Amount of tax		件数 Number of cases
		件外 Case Exc.	百万円 Million yen		件外 Case Exc.	百万円 Million yen	
平成25年度	FY2013	3,856,833	95,356 1,270,177	1,330,549	70,250 547,651	5,187,382	
26	2014	3,593,667	86,020 1,141,367	1,326,648	86,519 591,354	4,920,315	
27	2015	3,313,162	86,211 1,064,631	1,344,363	118,109 687,132	4,657,525	
28	2016	3,058,427	84,210 977,413	1,358,703	101,076 622,098	4,417,130	
29	2017	2,829,645	78,821 897,072	1,323,799	97,785 615,478	4,153,444	
30	2018	2,621,985	77,709 853,060	1,309,145	94,818 614,251	3,931,130	

資料：徴収課調

調査対象等：各年の4月1日から翌年3月31日までの間における滞納の繰越、新規発生及び処理等の国税の滞納状況を示したものである。

- (注) 1 件数は納期ごとに1件として計算し、加算税のうち、本税と納期を同一にするものは、本税と合わせて1件として掲げた。
- 2 上記の計数は、国税の滞納状況を示したものであるため、地方消費税は含まない。
ただし、地方税法附則第九条の四の規定により、当分の間、国が消費税の賦課徴収と併せて地方消費税の賦課徴収を行うものとされていることから、各年度欄の外書として地方消費税の滞納状況を示している。

(2) 税目別の発生及び整理の状況

Statistics of accrual and procedure by tax type

区分 Type		発生 の 状 況						
		Status of accrual						
		期首滞納 Beginning delinquent tax		新規発生滞納 Newly accrued delinquency		合計 Grand Total		
	年度 Fiscal Year	件数 Number of cases	税額 Amount of tax		件数 Number of cases	税額 Amount of tax		件数 Number of cases
			件外 Case Exc.	百万円 Million yen		件外 Case Exc.	百万円 Million yen	
源泉所得税 Withholding income tax	平成28年度	FY2016	532,908	162,081	101,748	34,786	634,656	
	29	2017	477,008	143,748	95,504	34,064	572,512	
	30	2018	429,352	130,476	90,680	32,447	520,032	
申告所得税 Self-assessment income tax	平成28年度	FY2016	1,202,682	290,209	564,396	115,698	1,767,078	
	29	2017	1,115,722	267,371	546,992	117,646	1,662,714	
	30	2018	1,026,431	254,304	542,039	125,622	1,568,470	
法人税 Corporation tax	平成28年度	FY2016	102,993	106,870	74,379	61,055	177,372	
	29	2017	96,605	98,078	74,641	65,302	171,246	
	30	2018	92,940	91,273	77,229	69,742	170,169	
相続税 Inheritance tax	平成28年度	FY2016	16,806	81,947	16,025	31,678	32,831	
	29	2017	14,397	75,221	16,366	31,371	30,763	
	30	2018	12,603	70,843	15,716	30,835	28,319	
消費税 Consumption tax	平成28年度	FY2016	1,183,755	外Exc. 84,210 333,968	547,066	外Exc. 101,076 375,814	1,730,821	
	29	2017	1,098,914	78,821 310,045	532,010	97,785 363,295	1,630,924	
	30	2018	1,028,892	77,709 302,781	521,098	94,818 352,076	1,549,990	
その他 Others	平成28年度	FY2016	19,283	2,338	55,089	3,067	74,372	
	29	2017	26,999	2,609	58,286	3,800	85,285	
	30	2018	31,767	3,383	62,383	3,529	94,150	
合計 Grand total	平成28年度	FY2016	3,058,427	外Exc. 84,210 977,413	1,358,703	外Exc. 101,076 622,098	4,417,130	
	29	2017	2,829,645	78,821 897,072	1,323,799	97,785 615,478	4,153,444	
	30	2018	2,621,985	77,709 853,060	1,309,145	94,818 614,251	3,931,130	

資料：徴収課調

- (注) 1 この表は、「(1)発生及び整理の状況」を税目別に示したものである。
- 2 「源泉所得税」には、源泉所得税及復興特別所得税を含む。
- 3 「申告所得税」には、申告所得税及復興特別所得税を含む。
- 4 「相続税」には、贈与税を含む。
- 5 上記の計数は、国税の滞納状況を示したものであるため、地方消費税は含まない。
ただし、地方税法附則第九条の四の規定により、当分の間、国が消費税の賦課徴収と併せて地方消費税の賦課徴収を行うものとされていることから、「消費税」及び「合計」欄の外書として地方消費税の滞納状況を示している。

整理の状況 Status of procedure						区分 Type		
整理済滞納 Delinquency processed			整理中の滞納 Delinquency in processing					
税額 Amount of tax	件数 Number of cases	税額 Amount of tax	件数 Number of cases	税額 Amount of tax	年度 Fiscal Year			
外 Exc.	件 Case	外 Exc.	件 Case	外 Exc.				
165,606		79,586		86,020	平成25年度	FY2013		
1,817,828	1,593,715	676,461	3,593,667	1,141,367				
172,539		86,328		86,211			26	2014
1,732,721	1,607,153	668,090	3,313,162	1,064,631				
204,320		120,110		84,210			27	2015
1,751,763	1,599,098	774,350	3,058,427	977,413				
185,286		106,465		78,821			28	2016
1,599,511	1,587,485	702,439	2,829,645	897,072				
176,606		98,897		77,709			29	2017
1,512,550	1,531,459	659,490	2,621,985	853,060				
172,527		97,520		75,007	30	2018		
1,467,311	1,506,025	655,523	2,425,105	811,788				

Source: Collection Division

Subject of survey, etc.: This table shows the statistics of national tax delinquency such as carry-over of delinquency, newly accrued delinquency, procedures, etc. which were made in each fiscal year (April 1 to March 31).

Note: 1 The numbers of cases are counted independently by the period of tax payment. With respect to the case of additional tax, when its period of tax payment is the same as that for the original tax, the couple of the additional tax and the original tax is counted as one case.
 2 Since the figures above indicate the situation for national tax delinquency, local consumption tax is not included. However, for the time being, because the national government is responsible for assessing and collecting national and local consumption taxes simultaneously based on the schedule 9-4 of the Local Tax Act, the situation for local consumption tax delinquency is indicated separately in the fiscal in the fiscal year column.

整理の状況 Status of procedure						区分 Type			
整理済滞納 Delinquency processed			整理中の滞納 Delinquency in processing						
税額 Amount of tax	件数 Number of cases	税額 Amount of tax	件数 Number of cases	税額 Amount of tax					
百万円 Million yen	件 Case	百万円 Million yen	件 Case	百万円 Million yen					
196,867	157,648	53,119	477,008	143,748	平成28年度	FY2016	源泉所得税 Withholding income tax		
177,812	143,160	47,336	429,352	130,476				29	2017
162,923	136,189	45,340	383,843	117,583				30	2018
405,907	651,356	138,536	1,115,722	267,371	平成28年度	FY2016	申告所得税 Self-assessment income tax		
385,017	636,283	130,713	1,026,431	254,304				29	2017
379,926	620,402	134,381	948,068	245,545				30	2018
167,925	80,767	69,847	96,605	98,078	平成28年度	FY2016	法人税 Corporation tax		
163,380	78,306	72,107	92,940	91,273				29	2017
161,015	80,490	69,172	89,679	91,843				30	2018
113,625	18,434	38,404	14,397	75,221	平成28年度	FY2016	相続税 Inheritance tax		
106,592	18,160	35,749	12,603	70,843				29	2017
101,678	16,780	38,828	11,539	62,850				30	2018
外Exc. 185,286		外Exc. 106,465		外Exc. 78,821	平成28年度	FY2016	消費税 Consumption tax		
709,782	631,907	399,737	1,098,914	310,045					
176,606		98,897		77,709				29	2017
673,340	602,032	370,559	1,028,892	302,781	平成28年度	FY2016	その他 Others		
172,527		97,520		75,007				30	2018
654,857	592,850	364,446	957,140	290,411					
5,405	47,373	2,796	26,999	2,609	平成28年度	FY2016			
6,409	53,518	3,026	31,767	3,383				29	2017
6,912	59,314	3,356	34,836	3,556				30	2018
外Exc. 185,286		外Exc. 106,465		外Exc. 78,821	平成28年度	FY2016	合計 Grand total		
1,599,511	1,587,485	702,439	2,829,645	897,072					
176,606		98,897		77,709				29	2017
1,512,550	1,531,459	659,490	2,621,985	853,060				30	2018
172,527		97,520		75,007					
1,467,311	1,506,025	655,523	2,425,105	811,788					

Source: Collection Division

Note: 1 This table shows "(1) Statistics of accrual and procedure for tax delinquency" by tax type.

2 "Withholding Income Tax" includes Withholding Income Tax and Special Income Tax for Reconstruction.

3 "Self-assessed Income Tax" includes Self-assessed Income Tax and Special Income Tax for Reconstruction.

4 Figures for "Inheritance tax" includes the gift tax.

5 Since the figures above indicate the situation for national tax delinquency, local consumption tax is not included. However, for the time being, because the national government is responsible for assessing and collecting national and local consumption taxes simultaneously based on the schedule 9-4 of the Local Tax Act, the situation for local consumption tax delinquency is indicated separately in the Consumption tax and Grand total columns.

(3) 国税局別の発生及び整理の状況

Statistics of accrual and procedure by Regional Taxation Bureaus

国税局 Regional Taxation Bureau	区 分 Type	発 生 の 状 況 Statistics of accrual				
		期 首 滞 納 Beginning delinquent tax		新 規 発 生 滞 納 Newly accrued delinquency		合 計 Grand Total
		件 数 Number of cases	税 額 Amount of tax	件 数 Number of cases	税 額 Amount of tax	件 数 Number of cases
		件 Case	百万円 Million yen	件 Case	百万円 Million yen	件 Case
札幌	Sapporo	89,763	21,039	52,005	22,240	141,768
仙台	Sendai	132,035	33,911	78,167	35,507	210,202
関東信越	Kanto Shinetsu	281,761	74,253	164,753	66,144	446,514
東京	Tokyo	1,290,187	484,913	428,370	236,980	1,718,557
金沢	Kanazawa	45,968	12,248	25,226	9,327	71,194
名古屋	Nagoya	180,024	50,861	147,378	59,141	327,402
大阪	Osaka	305,908	101,019	182,553	91,410	488,461
広島	Hiroshima	77,800	19,865	59,877	22,620	137,677
高松	Takamatsu	24,165	6,251	28,154	11,159	52,319
福岡	Fukuoka	102,855	25,061	78,119	33,751	180,974
熊本	Kumamoto	72,481	16,791	49,467	19,400	121,948
沖縄	Okinawa	19,038	6,848	15,076	6,572	34,114
合 計	Grand total	2,621,985	853,060	1,309,145	614,251	3,931,130

資料：徴収課調

調査期間：平成30年4月1日から平成31年3月31日

(注) 1 この表は、「(1)発生及び整理の状況」を国税局別に示したものである。

2 地方消費税は含まない。

整 理 の 状 況 Statistics of procedure				
整 理 済 滞 納 Delinquency processed			整 理 中 の 滞 納 delinquency in processing	
税 額 Amount of tax	件 数 Number of cases	税 額 Amount of tax	件 数 Number of cases	税 額 Amount of tax
百万円 Million yen	件 Case	百万円 Million yen	件 Case	百万円 Million yen
43,279	60,966	22,732	80,802	20,547
69,418	86,630	36,851	123,572	32,567
140,397	199,359	71,393	247,155	69,004
721,893	503,808	259,595	1,214,749	462,298
21,575	28,328	10,661	42,866	10,914
110,002	162,522	61,466	164,880	48,536
192,429	215,060	96,063	273,401	96,366
42,485	62,453	23,896	75,224	18,589
17,410	29,894	11,322	22,425	6,088
58,812	87,347	34,649	93,627	24,163
36,191	54,416	20,162	67,532	16,029
13,420	15,242	6,733	18,872	6,687
1,467,311	1,506,025	655,523	2,425,105	811,788

Source: Collection Division

Period covered by survey: From April 1, 2018 to March 31, 2019

Note: 1 This table shows "(1) Statistics of accrual and procedure for tax delinquency" by Regional Taxation Bureaus.

2 Figures for local consumption are not included.

19 還 付 金

Refunds

還付金の支払決定の状況

(単位:百万円)

Statistics of payment of refund determined

(In millions yen)

区 分 Type	支 払 決 定 済 額 Amount of payment of refund determined
平 成 25 年 度 FY2013	6,211,046
26 2014	7,737,904
27 2015	9,982,985
28 2016	9,756,286
29 2017	10,150,164
30 2018	10,634,542
源泉所得税及復興特別所得税 Withholding Income Tax and Special Income Tax for Reconstruction	2,330,306
申告所得税及復興特別所得税 Self-assessed Income Tax and Special Income Tax for Reconstruction	181,571
法 人 税 Corporation tax	1,307,395
消 費 税 及 地 方 消 費 税 Consumption tax and local consumption tax	6,620,524
そ の 他 Others	194,746
還 付 金 合 計 Total of refunds	10,634,542

資料：管理運営課調

調査期間：平成30年4月1日から平成31年3月31日

(注) 還付加算金を含む。

Source: Revenue Management and processing Division

Period covered by survey: From April 1, 2018 to March 31, 2019

Note: Figures for interest on refund are included.

第V編 その他

Part V Others

20 その他 Others

20 そ の 他

統計表を見る方のために

利用上の注意

1 不服審査

この統計表は、平成30会計年度内における国税通則法及び行政不服審査法（行政機関の保有する情報の公開に関する法律に関するものを除く。）による不服申立ての事績を①再調査の請求（改正前：異議申立て）と②審査請求とに分けて掲げたものである。

なお、平成28年4月1日から国税不服申立制度が改正されており、主な改正点は、次のとおりである（改正後の制度は、平成28年4月1日以後に行われる処分に係る不服申立てから適用される。）。

① 不服申立前置の見直し

税務署長等が行った処分に不服がある場合には、納税者の選択により、税務署長等に対する「再調査の請求（改正前：異議申立て）」を行わずに、直接、国税不服審判所長に対する「審査請求」を行うことができるようになった。

② 「異議申立て」から「再調査の請求」への名称変更

税務署長等に対する「異議申立て」が「再調査の請求」へ名称変更された。「再調査の請求」は改正前の「異議申立て」と基本的な仕組みは変わっていない。

2 訴訟事件

この統計表は、平成30会計年度内における賦課又は徴収関係（徴収及び滞納処分）に関連して国、国税局長又は税務署長を当事者又は参加人とする訴訟の事績について①国側被告事件（賦課若しくは徴収関係）と②国側原告事件（徴収関係）に区分して掲げたものである。

なお、原告、被告の区分はすべて当該事件の第1審における原告、被告の区分によるものである。

3 直接国税犯則事件（査察事件）

この統計表は、平成30会計年度内における国税犯則取締法に基づく直接国税に係る犯則事件に対する処分の状況について掲げたものである。

4 間接国税犯則事件

この統計表は、平成30会計年度内の国税犯則取締法に基づく間接国税に係る犯則事件に関する事績を、①検挙及び処理の状況②通告処分及び履行の状況③酒税の違反行為別検挙の状況④酒税以外の間接税の違反行為別検挙件数に区分して掲げたものである。

5 資料収集

この統計表は、平成30事務年度における法定資料・法定外資料の収集状況、「不動産等の譲受けの対価の支払調書」の提出内容の監査事績を掲げたものである。

6 税務相談

この統計表は、平成30会計年度における相談等の受理状況、タックスアンサーの利用状況を掲げたものである。

7 税理士

この統計表は、平成30会計年度末における税理士試験の受験・合格者数、税理士の登録者数、国税局別の登録者数、通知弁護士・通知弁護士法人の状況を掲げたものである。

8 電子帳簿保存法に基づく電磁的記録による保存等の承認状況

この統計表は、平成30事務年度末における電子帳簿保存法に基づく電磁的記録による保存等の承認状況を掲げたものである。

なお、平成27、28年度税制改正により、次のとおり、電子帳簿保存法におけるスキャナ保存の要件の一部が緩和された。

① 平成27年9月30日以後の申請分から、スキャナ保存の対象となる国税関係書類の範囲の拡充、電子署名が不要になる等のスキャナ保存の要件緩和、適時入力方式に係る要件の緩和等が行われた。

② 平成28年9月30日以後の申請分から、スキャナについて「『原稿台と一体型』に限る」要件の廃止、領収書等の受領者等が読み取る場合の要件の整備、小規模企業者の特例の創設された。

20 Others

For the people who use the statistical tables

Notes on use

1 Administrative review

The statistical tables show the statistics of administrative protests filed under General Law of National Taxes and Administrative Appellate Law (except for Law Concerning Access to Information Held by Administrative Organs) during FY2018. The cases are classified into ① request for re-examination (Prior to the revision ; request for reinvestigation), and ② request for reconsideration.

The system of administrative review on national taxes was amended as of April 1 ,2016.The main revision points are as follows.(The revised system is applied to requests for review of decision made on or after April 1 ,2016.)

① The revision of the principle of petition after a request for review

When a taxpayer is dissatisfied with the decision made by the District Director of the Tax Office, etc., the taxpayer can file "a request for reconsideration" directly to Director-General of the Nation Tax Tribunal without first filing "a request for re-examination (Prior to the revision ; request for reinvestigation)" by the taxpayer's choice.

② The change of the name from "Request for reinvestigation" to "Request for re-examination"

"Request for reinvestigation" to the District Director of the Tax Office,etc. has been renamed to "Request for re-examination".

The basic mechanism of the "Request for re-examination" is unchanged from that of the "Request for reinvestigation" before the revision.

2 Litigation case

The statistical table shows the statistics of litigation cases related to taxation or collection-related matters (collection and procedure for collection of tax delinquency) during FY2018 which involved the government, Regional Commissioner, or Director of Taxation Office as a party concerned or an intervener. The cases are classified into ① the cases where the government is the defendant (taxation or collection-related matters), and ② the cases where the government is the plaintiff (collection-related matters).

The classification of plaintiff and defendant is based on the classification in the court of first instance.

3 Direct national tax crime (Criminal investigation)

The statistical tables show the statistics of dispositions based on National Tax Violations Control Law related to tax crimes for direct national tax during FY2018.

4 Indirect national tax crime

This statistical table shows the statistics of activities based on National Tax Violations Control Law related to tax crimes for indirect national tax during FY2018. The activities are analyzed from the following view points. ① Statistics of arrest and procedure, ② Statistics of notification procedure and fulfillment, ③ Statistics of arrest by type of violations of liquor tax, ④ Status of arrest by type of violations of indirect taxes other than liquor tax.

5 Information Returns

The statistical tables show the statistics of collection of information returns and documents other than information returns, and the statistics of audit on description of submitted "record of payment of compensation for real estate, etc." acquired from July 1,2018 to June 30, 2019.

6 Tax consultation

The statistical tables show the statistics of reception of tax consultation, and the statistics of use of Taxanswer during FY2018.

7 Certified Public Tax Accountants

This statistics table indicates the numbers of all and successful applicants to the Certified Public Tax Accountant Examination, the number of registrations of Certified Public Tax Accountants, its breakdown for each regional taxation bureau, and the status of enrolled lawyers and enrolled lawyer offices, at the end of the fiscal year 2018.

8 Statistics of approvals regarding electronic book and record keeping based on Law (or Act) on Book and Record Keeping through Electronic Methods

This statistical table shows the statistics of approvals regarding electronic book and record keeping based on Law(or Act)on Book and Record Keeping through Electronic Methods as of June 30, 2019.

As a part of the FY2015 and FY2016 tax reform, several requirements for scanner storage under the Act on Book and Record Keeping through Electronic Method were relaxed as follows.

- (1) Regarding an application submitted on or after September 2015, the expansion of the range of the national tax related documents which are the scope of scanner storage, the relaxation of the requirement for scanner storage including the abolition of the requirement for electronic signature,and the relaxation of the requirement for the timely input method, etc.
- (2) Regarding an application submitted on or after September 2016, the relaxation of the requirement for reading devices,the development of the requirement in case reading process is performed by a receipt receiver etc., and the development of the special treatment for small entities.

20-1 不服審査 Administrative Review

(1) 再調査の請求

Request for re-examination

区 分 Type	本年度要処理件数 Number of requests processed for the current fiscal year					本年度処理済件数 Number of requests processed for the current fiscal year					
	前年度未決 繰越件数 Number of unsettled requests carried over from the previous fiscal year	本年度に請求した件数 Number of cases requested for the current fiscal year			計 Total ①	みなす 審査請求 件数 Number of deemed requests for reconsideration	みなす 取下件数 Number of deemed withdrawals	取下件数 Number of withdrawals	却下件数 Number of dismissals	棄却件数 Number of rejections	全部 取消件数 Number of whole annulments
		処分に 係るもの Those related to procedure	不作為に 係るもの Those related to nonfeasance	小 計 Subtotal							
内 Including	内 Including	内 Including	内 Including	内 Including	内 Including	内 Including	内 Including	内 Including	内 Including	内 Including	
平成25年度 FY2013	1 816	2 2,349	9 2	2,358	3 3,174	27	2	326	2 272	1 1,654	74
26 2014	640	2,734	21	2,755	3,395	46	31	347	263	1,802	67
27 2015	650 ¹	3,186	5 ¹	3,191	3,841	84	52	268	375	2,150	58
28 2016	641	1,674	-	1,674	2,315	20	32	223	208	1,199	23
29 2017	510	1,814	-	1,814	2,324	4	12	192	200	1,105	40
30 2018	598	2,043	-	2,043	2,641	9	-	179	149	1,549	27
申告 所得税 Self-assessment income tax	108	445	-	445	553	-	-	47	39	323	12
源泉 所得税 Withholding income tax	1	45	-	45	46	-	-	3	-	11	-
法人税 Corporation tax	103	154	-	154	257	4	-	32	7	129	-
相続税 Inheritance tax	29	87	-	87	116	5	-	7	2	52	1
贈与税 Gift tax	-	24	-	24	24	-	-	2	-	9	-
消費税 Consumption tax	111	382	-	382	493	-	-	8	23	340	2
酒 税 Liquor tax	-	-	-	-	-	-	-	-	-	-	-
復興特別 所得 税 Special Income Tax for Reconstruction	78	344	-	344	422	-	-	46	11	235	9
復興特別 法人 税 Special Corporate Income Tax for Reconstruction	22	32	-	32	54	-	-	7	-	28	-
地 方 消費 税 Local consumption tax	110	382	-	382	492	-	-	8	23	339	2
地 方 法人 税 Local corporation tax	9	53	-	53	62	-	-	6	1	35	-
その他 Others	-	1	-	1	1	-	-	1	-	-	-
小 計 Subtotal	571	1,949	-	1,949	2,520	9	-	167	106	1,501	26
徴収関係 Related to collection	27	94	-	94	121	-	-	12	43	48	1
合 計 Total	598	2,043	-	2,043	2,641	9	-	179	149	1,549	27

(注) 1 内書は国税庁・国税不服審判所分の件数である。

2 平成27年度以前については、「異議申立て」に係るものである。

3 平成28年度以降については、税務署長等の処分が平成28年3月31日以前に行われている場合は、「異議申立て」に係るものである。

(単位：件)
(Number of cases)

本年度処理済件数 Number of requests processed for the current fiscal year		計 Total ②	本年度未決 繰越件数 Carried forward unsettled requests for the current fiscal year ①-②
一部 取消件数 Number of partial annulments	変更 その他 Amendment and others		
内 Including	内 Including	内 Including	内 Including
179	3	2,534	640
189	-	2,745	650
212	1	3,200	641
100	-	1,805	510
173	-	1,726	598
237	-	2,150	491
40	-	461	92
24	-	38	8
14	-	186	71
21	-	88	28
-	-	11	13
41	-	414	79
-	-	-	-
54	-	355	67
-	-	35	19
41	-	413	79
2	-	44	18
-	-	1	-
237	-	2,046	474
-	-	104	17
237	-	2,150	491

調査対象等： 平成30年4月1日から平成31年3月31日までの間に国税通則法及び行政不服審査法（行政機関の保有する情報の公開に関する法律に関するものを除く。）に基づき「再調査の請求」及び「審査請求」のなされたものを掲げた。

- 用語の説明： 1 **不作為**とは、行政庁が法令に基づく申請に対し、相当の期間内になんらかの処分その他公権力の行使に当たる行為をすべきにもかかわらず、これをしないことをいう。
- 2 **みなす審査請求**とは、国税局長又は税務署長等が再調査の請求を審査請求として取り扱うことを適当と認め、かつ、再調査の請求人がそれに同意したとき、あるいは更正決定等について審査請求がされている場合に、その更正決定等に係る課税標準等についてされた他の更正決定等に対し再調査の請求がされたときに審査請求がされたものとみなされたものをいう。
- 3 **みなす取下げ**とは、再調査決定を経ないで審査請求がされた場合に取下げられたものとみなされた再調査の請求及び審査請求がされた日以前に再調査の請求に係る処分の全部を取り消す旨の再調査決定書の謄本を発している場合に取下げられたものとみなされた審査請求をいう。
- 4 **取下げ**とは、不服申立人が再調査の請求又は審査請求を撤回したものをいう。
- 5 **却下**とは、不服申立ての要件を欠いているため審査の対象にならないと判定されたものをいう。
- 6 **棄却**とは、原処分を適法又は妥当と認め不服申立てが認められなかったものをいう。
- 7 **取消し又は変更**とは、原処分全部又は一部に違法又は不当を認め、原処分全部又は一部を取り消し、又は変更するものをいう。

Subject of survey, etc.: Requests for re-examination, and Requests for reconsideration filed on the basis of General Law of National Taxes and Administrative Appellate Law (except for Law Concerning Access to Information Held by Administrative Organs) between April 1, 2018 and March 31, 2019.

- Terminology:
- 1 "Nonfeasance" means that an administrative agency do not execute power of public body such as procedures and others within certain period of time with respect to the application based on the law although they should do that.
- 2 "Deemed requests for reconsideration" means requests for re-examination which were deemed requests for reconsideration. A request for re-examination is deemed to be a request for reconsideration in the cases such as when Regional Commissioner of the Regional Taxation Bureau or Director of Tax Office considered it appropriate to handle a request for re-examination as a request for reconsideration and the person who filed the request for re-examination agreed with it, or when a request for reconsideration was filed against a correction or determination, etc., and in that situation a request for re-examination was filed against another correction or determination, etc. which was made about tax base, etc. related to the former correction or determination, etc..
- 3 "Deemed withdrawals" refers to requests for re-examination which were deemed to be withdrawn. A request for re-examination is deemed to be withdrawn when a request for reconsideration was filed without waiting for a decision on the request for re-examination. A request for reconsideration is also deemed to be withdrawn when an attested copy of decision on the request for re-examination which annuls wholly the procedures related to the request for re-examination, was issued previous to the date of filing of the request for reconsideration.
- 4 "Withdrawal" means withdrawal of a request for re-examination or a request for reconsideration by the person who filed an administrative protest.
- 5 "Dismissal" means that an administrative protest was judged as unqualified for consideration due to the lack of requirements for an administrative protest.
- 6 "Rejection" means that the original procedures are judged as legal or appropriate, and an administrative protest is not accepted.
- 7 "Annulment or amendment" means the decision which finds wholly or partially the original procedures illegal or unjust, and annuls the original procedures wholly or partially

Note:1 Figures preceded by "Including" are those for National Tax Tribunal or National Tax Agency.

2 Figures on or before FY2015 are the figures of requests for reinvestigation.

3 Figures on and after FY2016 include the figures of requests for reinvestigation for the decision made by the District Director of the Tax Office, etc. on or before March 31, 2016.

(2) 審査請求
Request for reconsideration

区分 Type	本年度要処理件数 Number of requests to be processed for the current fiscal year					計 Total ①
	前年度 未決繰越件数 Number of unsettled requests carried over from the previous fiscal year	本年度に請求した件数 Number of cases requested for the current fiscal year				
		処分に係るもの Those related to procedure	不作為に係るもの Those related to nonfeasance	みなす 審査請求件数 Number of deemed requests for reconsideration	小計 Subtotal	
	内 Including	内 Including	内 Including	内 Including	内 Including	内 Including
平成25年度 FY2013	2,788	2,827	1	1	27	5,643
26 2014	2,570	1,984	1	-	46	4,600
27 2015	1,620	2,009	4	5	84	3,718
28 2016	1,407	2,464	4	4	20	3,895
29 2017	1,936	2,945	4	4	9	4,889
30 2018	2,414	3,093	2	2	9	5,518
申告 所得税 Self-assessment income tax	433	598	2	2	-	1,033
源泉 所得税 Withholding income tax	49	25	-	-	-	74
法人税 Corporation tax	297	336	-	-	4	637
相続税 Inheritance tax	163	158	-	-	5	326
贈与税 Gift tax	20	22	-	-	-	42
消費税 Consumption tax	492	557	-	-	-	1,049
酒税 Riquor tax	2	-	-	-	-	2
復興特別 所得税 Special Income Tax for Reconstruction	303	462	-	-	-	765
復興特別 法人税 Special Corporate Income Tax for Reconstruction	66	84	-	-	-	150
地方 消費税 Local consumption tax	490	557	-	-	-	1,047
地方 法人税 Local corporation tax	53	133	-	-	-	186
その他 Others	6	8	-	-	-	14
小計 Subtotal	2,374	2,940	2	2	9	5,325
徴収関係 Related to collection	40	153	-	-	-	193
合計 Total	2,414	3,093	2	2	9	5,518

(注) 内書は国税庁・国税局分の件数である。

Note: Figures preceded by "Including" are those for National Tax Agency or Regional Taxation Bureaus.

(単位：件)
(Number of cases)

本年度処理済件数 Number of requests processed for the current fiscal year							計 Total ②	本年度 未決繰越件数 Carried forward unsettled requests for the current fiscal year ①-②	区 分 Type	
みなす 取下件数 Number of deemed withdrawals	取下件数 Number of withdrawals	却下件数 Number of dismissals	棄却件数 Number of rejections	全部 取消件数 Number of whole annulments	一部 取消件数 Number of partial annulments	変更 その他 Amendment and others				
内 Including	内 Including	内 Including	内 Including	内 Including	内 Including	内 Including	内 Including	内 Including		
-	1 159	197	2,481	73	163	-	1 3,073	2,570	平成25年度	FY2013
-	188	165	2,388	117	122	-	1 2,980	1,620	26	2014
-	223	289	1,615	37	147	-	4 2,311	1,407	27	2015
-	269	191	1,258	49	192	-	4 1,959	1,936	28	2016
-	2	247	1,840	54	148	-	2 2,475	2,414	29	2017
-	261	136	2,310	77	139	-	10 2,923	2,595	30	2018
-	36	30	460	13	25	-	7 564	469	申告 所得税	Self-assessment income tax
-	4	2	37	4	-	-	47	27	源泉 所得税	Withholding income tax
-	28	6	208	11	27	-	1 280	357	法人税	Corporation tax
-	16	23	134	1	21	-	195	131	相続税	Inheritance tax
-	1	-	23	-	-	-	24	18	贈与税	Gift tax
-	38	6	485	14	17	-	1 560	489	消費税	Consumption tax
-	-	-	2	-	-	-	2	-	酒 税	Riquor tax
-	38	16	326	11	17	-	408	357	復興特別 所 得 税	Special Income Tax for Reconstruction
-	7	-	51	2	7	-	67	83	復興特別 法 人 税	Special Corporate Income Tax for Reconstruction
-	38	6	483	14	17	-	558	489	地 方 消費税	Local consumption tax
-	9	3	51	5	4	-	72	114	地 方 法人税	Local corporation tax
-	1	3	3	2	1	-	10	4	その他	Others
-	7 216	2 95	2,263	77	136	-	9 2,787	2,538	小 計	Subtotal
-	1 45	41	47	-	3	-	1 136	57	徴収関係	Related to collection
-	8 261	2 136	2,310	77	139	-	10 2,923	2,595	合 計	Total

(3) 国税局別の再調査の請求

Request for re-examination by Regional Taxation Bureaus

区分 Type	本年度要処理件数 Number of requests to be processed for the current fiscal year					計 Total ①	みなす 審査請求件数 Number of deemed requests for reconsideration
	前年度 未決繰越件数 Carried forward unsettled requests for the current last year	本年度に請求した件数 Number of cases requested for the current fiscal year			小計 Subtotal		
		処分に係るもの Those related to procedure	不作為に係るもの Those related to nonfeasance				
国 税 局 札幌 Sapporo	37	38	-	38	75	-	
仙台 Sendai	26	130	-	130	156	-	
関東信越 Kanto Shinetsu	80	275	-	275	355	4	
東京 Tokyo	172	694	-	694	866	-	
金沢 Kanazawa	-	106	-	106	106	-	
名古屋 Nagoya	64	198	-	198	262	-	
大阪 Osaka	120	321	-	321	441	2	
広島 Hiroshima	53	94	-	94	147	3	
高松 Takamatsu	33	162	-	162	195	-	
福岡 Fukuoka	12	10	-	10	22	-	
熊本 Kumamoto	1	9	-	9	10	-	
沖縄 Okinawa	-	6	-	6	6	-	
計 Total	598	2,043	-	2,043	2,641	9	

(注) 1 この表は、「(1)再調査の請求」の合計欄を国税局別に示したものである。

2 各件数は、平成28年3月31日以前になされた処分に係る異議申立ての件数を含んでいる。

Note:1 This table shows the breakdown of "Total" of "(1) Request for re-examination" by Regional Taxation Bureaus.

2 Number of cases includes the number of requests for reinvestigation on or before March 31,2016.

(4) 国税不服審判所支部別の審査請求

Request for reconsideration by branches of National Tax Tribunal

区分 Type	本年度要処理件数 Number of requests to be processed for the current fiscal year					計 Total ①
	前年度 未決繰越件数 Carried forward unsettled requests for the current last year	本年度に請求した件数 Number of cases requested for the current fiscal year			小計 Subtotal	
		処分に係るもの Those related to procedure	不作為に係るもの Those related to nonfeasance	みなす 審査請求件数 Number of deemed requests for reconsideration		
国 税 不 服 審 判 所 支 部 札幌 Sapporo	65	163	-	-	163	228
仙台 Sendai	75	206	-	-	206	281
関東信越 Kanto Shinetsu	179	487	-	4	491	670
東京 Tokyo	881	846	-	-	846	1,727
金沢 Kanazawa	45	109	-	-	109	154
名古屋 Nagoya	161	312	-	-	312	473
大阪 Osaka	565	550	-	2	552	1,117
広島 Hiroshima	128	135	-	3	138	266
高松 Takamatsu	72	117	-	-	117	189
福岡 Fukuoka	182	38	-	-	38	220
熊本 Kumamoto	19	113	-	-	113	132
沖縄 Okinawa	35	16	-	-	16	51
国税不服審判所 National Tax Tribunal	-	-	-	-	-	-
国税庁 National Tax Agency	7	1	2	-	3	10
計 Total	2,414	3,093	2	9	3,104	5,518

(注) 1 この表は、「(2)審査請求」の合計欄を国税不服審判所支部別に示したものである。

2 国税庁の件数は、平成28年3月31日以前になされた処分又は法令に基づく申請に対する不作為に係る審査請求（国税局分）の件数を含んでいる。

Note:1 This table shows the breakdown of "Total" of "(2) Request for reconsideration" by branches of National Tax Tribunal

2 Number of cases "National Tax Agency" includes the number of cases related to procedure or to nonfeasance with respect to the application based on the law (Regional Taxation Bureaus) before March 31,2016.

(単位：件)
(Number of cases)

本年度処理済件数 Number of requests processed for the current fiscal year								本年度 未決繰越件数 Carried forward unsettled requests for the current fiscal year ①－②
みなす 取下件数 Number of deemed withdrawals	取下件数 Number of withdrawals	却下件数 Number of dismissals	棄却件数 Number of rejections	全部 取消件数 Number of whole annulments	一部 取消件数 Number of partial annulments	変 更 その他 Amendment and others	計 Total ②	
-	16	6	3	-	-	-	25	50
-	2	16	132	-	4	-	154	2
-	55	7	203	3	39	-	311	44
-	62	66	480	1	50	-	659	207
-	-	1	69	-	1	-	71	35
-	16	8	170	8	18	-	220	42
-	18	20	274	9	43	-	366	75
-	-	22	106	2	10	-	143	4
-	3	2	106	2	70	-	183	12
-	-	1	4	-	2	-	7	15
-	6	-	2	2	-	-	10	-
-	1	-	-	-	-	-	1	5
-	179	149	1,549	27	237	-	2,150	491

(単位：件)
(Number of cases)

本年度処理済件数 Number of requests processed for the current fiscal year								本年度 未決繰越件数 Carried forward unsettled requests for the current fiscal year ①－②
みなす 取下件数 Number of deemed withdrawals	取下件数 Number of withdrawals	却下件数 Number of dismissals	棄却件数 Number of rejections	全部 取消件数 Number of whole annulments	一部 取消件数 Number of partial annulments	変 更 その他 Amendment and others	計 Total ②	
-	19	2	50	7	8	-	86	142
-	10	2	96	-	-	-	108	173
-	33	18	258	3	5	-	317	353
-	92	44	772	6	51	-	965	762
-	-	7	34	-	10	-	51	103
-	10	6	178	4	7	-	205	268
-	53	22	590	30	36	-	731	386
-	3	7	118	8	11	-	147	119
-	-	2	47	15	4	-	68	121
-	-	16	103	4	4	-	127	93
-	41	-	26	-	1	-	68	64
-	-	2	36	-	2	-	40	11
-	-	-	-	-	-	-	-	-
-	-	8	2	-	-	-	10	-
-	261	136	2,310	77	139	-	2,923	2,595

20-2 訴訟事件 Litigation Cases

(1) 国側被告事件

(単位：件)

Litigation cases (Government as defendant)

(Number of cases)

区分 Type	前年度 未係属 件数 Number of pending cases at the end of the previous fiscal year	事件区 分の変 更等の 調整 件数 Number of arranged cases such as change of jurisdiction	本年度 提起 件数 Number of cases filed for the current fiscal year	本年度終結件数 Number of cases processed for the current fiscal year									本年度 未係属 件数 Number of pending cases at the end of the current fiscal year	
				取 下 数 Withdrawal	却 下 数 Dismissal	国 勝 件 数 Decision in favor of Government	国 側 一 部 勝 訴 件 数 Decision partially in favor of Government	国 敗 件 数 Decision against Government	差 戻 数 Remand	和 件 解 数 Reconciliation	その他 Others	計 Total		
(第一審) The first instance														
課 税 関 係 Cases related to taxation	所得税 *1	53	-	29	5	1	22	2	1	-	-	1	32	50
	法人税 *2	35	-	36	1	1	13	-	-	-	-	-	15	56
	資産税 *3	21	-	13	-	-	13	-	-	-	-	-	13	21
	消費税 *4	16	-	12	-	2	8	-	-	-	-	-	10	18
	酒税 *5	6	-	-	-	-	6	-	-	-	-	-	6	-
	他の間接税 *6	-	-	-	-	-	-	-	-	-	-	-	-	-
	その他 *7	4	-	5	-	-	4	-	-	-	-	-	4	5
	小計 *8	135	-	95	6	4	66	2	1	-	-	1	80	150
徴 収 関 係 Cases related to collection	行政事件 *9	13	-	6	3	-	8	-	-	-	-	-	11	8
	執行停止 *10	-	-	-	-	-	-	-	-	-	-	-	-	-
	損害賠償 *11	-	-	2	-	-	-	-	-	-	-	-	-	2
	その他民事 *12	7	-	8	4	-	4	-	-	-	-	-	8	7
	非訟事件等 *13	1	-	-	1	-	-	-	-	-	-	-	1	-
小計 *8	21	-	16	8	-	12	-	-	-	-	-	20	17	
審判所関係 *14	1	-	-	1	-	-	-	-	-	-	-	1	-	
合計 *15	157	-	111	15	4	78	2	1	-	-	1	101	167	
(控訴審) Trial of an appeal														
課 税 関 係 Cases related to taxation	所得税 *1	7	-	18	-	-	16	1	1	-	-	-	18	7
	法人税 *2	10	-	8	-	-	12	-	1	-	-	-	13	5
	資産税 *3	3	-	5	-	-	5	-	-	-	-	-	5	3
	消費税 *4	-	-	1	-	-	-	-	-	-	-	-	-	1
	酒税 *5	-	-	1	-	-	-	-	-	-	-	-	-	1
	他の間接税 *6	-	-	-	-	-	-	-	-	-	-	-	-	-
	その他 *7	-	-	2	-	-	2	-	-	-	-	-	2	-
	小計 *8	20	-	35	-	-	35	1	2	-	-	-	38	17
徴 収 関 係 Cases related to collection	行政事件 *9	1	-	4	-	-	4	-	-	-	-	-	4	1
	執行停止 *10	-	-	-	-	-	-	-	-	-	-	-	-	-
	損害賠償 *11	-	-	-	-	-	-	-	-	-	-	-	-	-
	その他民事 *12	2	-	2	-	-	2	-	-	-	-	-	2	2
	非訟事件等 *13	-	-	-	-	-	-	-	-	-	-	-	-	-
小計 *8	3	-	6	-	-	6	-	-	-	-	-	6	3	
審判所関係 *14	-	-	-	-	-	-	-	-	-	-	-	-	-	
合計 *15	23	-	41	-	-	41	1	2	-	-	-	44	20	

調査対象等：平成30年4月1日から平成31年3月31日までの間における国税の賦課又は徴収関係に関する訴訟事件について掲げた。

用語の説明：1 取下げとは、原告が訴えを撤回したものをいう。

2 却下とは、訴訟要件又は上訴の要件が具備されていないため不適法として排斥されたものをいう。

3 差戻しとは、上級審で原判決を取り消した場合に、審査をやり直させるため改めて控訴審又は第一審に移審されたものをいう。

4 和解とは、争っている当事者が互いに譲歩して争いをやめたものをいう。

1 Income tax

2 Corporation tax

3 Property tax

4 Consumption tax

5 Liquor tax

6 Other indirect taxes

7 Others

8 Subtotal

9 Administrative litigations

10 Suspension of execution

11 Compensation for damage

12 Other civil cases

13 Non-contentious cases

14 Cases related to Tribunal

15 Total

16 Grandtotal

(単位：件)
(Number of cases)

区分 Type	前年度 末係属 件数 Number of pending cases at the end of the previous fiscal year	事件区 分の変 更等の 調整 件数 Number of arranged cases such as change of jurisdiction	本年度 提起 件数 Number of cases filed for the current fiscal year	本年度終結件数 Number of cases processed for the current fiscal year										本年度 末係属 件数 Number of pending cases at the end of the current fiscal year	
				取 下 件 数 Withdrawal	却 下 件 数 Dismissal	国 勝 訴 件 数 Decision in favor of Government	国 側 一 部 勝 訴 件 数 Decision partially in favor of Government	国 敗 訴 件 数 Decision against Government	差 戻 件 数 Remand	和 解 件 数 Reconciliation	その他 Others	計 Total			
(上告審) Hearing of final appeal															
課 税 関 係 Cases related to taxation	所得税 *1	6	-	13	-	3	7	-	-	-	-	-	-	10	9
	法人税 *2	-	-	9	-	1	3	-	-	-	-	-	-	4	5
	資産税 *3	4	-	2	-	1	4	-	-	-	-	-	-	5	1
	消費税 *4	-	-	-	-	-	-	-	-	-	-	-	-	-	-
	酒税 *5	-	-	-	-	-	-	-	-	-	-	-	-	-	-
	他の間接税 *6	-	-	-	-	-	-	-	-	-	-	-	-	-	-
	その他 *7	2	-	1	-	-	3	-	-	-	-	-	-	3	-
	小計 *8	12	-	25	-	5	17	-	-	-	-	-	-	22	15
徴 収 関 係 Cases related to collection	行政事件 *9	7	-	3	-	1	8	-	-	-	-	-	-	9	1
	執行停止 *10	-	-	-	-	-	-	-	-	-	-	-	-	-	-
	損害賠償 *11	-	-	-	-	-	-	-	-	-	-	-	-	-	-
	その他民事 *12	-	-	1	-	-	1	-	-	-	-	-	-	1	-
	非訟事件等 *13	-	-	-	-	-	-	-	-	-	-	-	-	-	-
小計 *8	7	-	4	-	1	9	-	-	-	-	-	-	10	1	
審判所関係 *14	-	-	-	-	-	-	-	-	-	-	-	-	-	-	
合計 *15	19	-	29	-	6	26	-	-	-	-	-	-	32	16	
Total of cases at (審級別合計) each order of judgements															
課 税 関 係 Cases related to taxation	所得税 *1	66	-	60	5	4	45	3	2	-	-	1	60	66	
	法人税 *2	45	-	53	1	2	28	-	1	-	-	-	32	66	
	資産税 *3	28	-	20	-	1	22	-	-	-	-	-	23	25	
	消費税 *4	16	-	13	-	2	8	-	-	-	-	-	10	19	
	酒税 *5	6	-	1	-	-	6	-	-	-	-	-	6	1	
	他の間接税 *6	-	-	-	-	-	-	-	-	-	-	-	-	-	
	その他 *7	6	-	8	-	-	9	-	-	-	-	-	9	5	
	小計 *8	167	-	155	6	9	118	3	3	-	-	1	140	182	
徴 収 関 係 Cases related to collection	行政事件 *9	21	-	13	3	1	20	-	-	-	-	-	24	10	
	執行停止 *10	-	-	-	-	-	-	-	-	-	-	-	-	-	
	損害賠償 *11	-	-	2	-	-	-	-	-	-	-	-	-	2	
	その他民事 *12	9	-	11	4	-	7	-	-	-	-	-	11	9	
	非訟事件等 *13	1	-	-	1	-	-	-	-	-	-	-	1	-	
小計 *8	31	-	26	8	1	27	-	-	-	-	-	36	21		
審判所関係 *14	1	-	-	1	-	-	-	-	-	-	-	1	-		
合計 *16	199	-	181	15	10	145	3	3	-	-	1	177	203		

Subject of survey, etc.:The tables show the statistics of litigation cases related to taxation or collection of national tax from April 1, 2018 to March 31, 2019.

Terminology:1 "Withdrawal" means suits cancelled by plaintiffs.

2 "Dismissal" means the decision rejecting a case due to the lack of requirements for litigation or appeal.

3 "Remand" means the decision sending a case back to a lower court or the first instance for the purpose of rehearing when a higher court annulled the original decision.

4 "Reconciliation" means the case where parties in conflict conceded each other and stopped disputing.

(2) 国側原告事件

(単位：件)

Litigation cases (Government as plaintiff)

(Number of cases)

区分 Type	前年度 未係属 件数 Number of pending cases at the end of the previous fiscal year	事件区 分の変 更等の 調整 件数 Number of arranged cases such as change of jurisdiction	本年度 提起 件数 Number of cases filed for the current fiscal year	本年度最終結件数 Number of cases processed for the current fiscal year										本年度 未係属 件数 Number of pending cases at the end of the current fiscal year	
				取 下 件 数 Withdrawal	却 下 件 数 Dismissal	国 側 勝 訴 件 数 Decision in favor of Government	国 側一 部勝 訴 件 数 Decision partially in favor of Government	国 側 敗 訴 件 数 Decision against Government	差 戻 件 数 Remand	和 解 件 数 Reconciliation	その他 Others	計 Total			
(第一審)The first instance															
詐 害 行 為 *1	-	-	3	1	-	-	-	-	-	-	-	-	-	1	2
名 義 変 更 *2	-	-	2	-	-	1	-	-	-	-	-	-	-	1	1
債 権 取 立 *3	10	-	8	1	-	10	-	-	-	-	1	-	12	6	
そ の 他 民 事 *4	3	-	13	1	-	8	-	-	-	-	-	-	9	7	
非 訟 事 件 等 Non-contentious cases	{	支 払 督 促 *5	-	6	1	1	-	-	-	-	-	3	5	1	
		保 全 処 分 *6	-	8	-	7	-	-	-	-	-	1	8	-	
		強 制 執 行 *7	1	-	17	1	-	-	-	-	-	16	17	1	
		そ の 他 *8	22	-	91	2	-	-	-	-	-	90	92	21	
合 計 Total	36	-	148	7	-	27	-	-	-	1	110	145	39		
(控訴審) Trial of an appeal															
詐 害 行 為 *1	-	-	-	-	-	-	-	-	-	-	-	-	-	-	-
名 義 変 更 *2	-	-	-	-	-	-	-	-	-	-	-	-	-	-	-
債 権 取 立 *3	1	-	3	-	-	-	-	-	-	-	1	-	1	3	
そ の 他 民 事 *4	-	-	-	-	-	-	-	-	-	-	-	-	-	-	
非 訟 事 件 等 Non-contentious cases	{	支 払 督 促 *5	-	-	-	-	-	-	-	-	-	-	-	-	-
		保 全 処 分 *6	-	-	-	-	-	-	-	-	-	-	-	-	-
		強 制 執 行 *7	-	-	-	-	-	-	-	-	-	-	-	-	-
		そ の 他 *8	-	-	-	-	-	-	-	-	-	-	-	-	-
合 計 Total	1	-	3	-	-	-	-	-	-	-	1	-	1	3	
(上告審)Hearing of final appeal															
詐 害 行 為 *1	-	-	-	-	-	-	-	-	-	-	-	-	-	-	-
名 義 変 更 *2	-	-	-	-	-	-	-	-	-	-	-	-	-	-	-
債 権 取 立 *3	-	-	-	-	-	-	-	-	-	-	-	-	-	-	-
そ の 他 民 事 *4	-	-	-	-	-	-	-	-	-	-	-	-	-	-	-
非 訟 事 件 等 Non-contentious cases	{	支 払 督 促 *5	-	-	-	-	-	-	-	-	-	-	-	-	-
		保 全 処 分 *6	-	-	-	-	-	-	-	-	-	-	-	-	-
		強 制 執 行 *7	-	-	-	-	-	-	-	-	-	-	-	-	-
		そ の 他 *8	-	-	-	-	-	-	-	-	-	-	-	-	-
合 計 Total	-	-	-	-	-	-	-	-	-	-	-	-	-	-	
Total of cases (審級別合計)at each order of judgments															
詐 害 行 為 *1	-	-	3	1	-	-	-	-	-	-	-	-	1	2	
名 義 変 更 *2	-	-	2	-	-	1	-	-	-	-	-	-	1	1	
債 権 取 立 *3	11	-	11	1	-	10	-	-	-	2	-	13	9		
そ の 他 民 事 *4	3	-	13	1	-	8	-	-	-	-	-	9	7		
非 訟 事 件 等 Non-contentious cases	{	支 払 督 促 *5	-	6	1	1	-	-	-	-	3	5	1		
		保 全 処 分 *6	-	8	-	7	-	-	-	-	1	8	-		
		強 制 執 行 *7	1	-	17	1	-	-	-	-	16	17	1		
		そ の 他 *8	22	-	91	2	-	-	-	-	90	92	21		
合 計 Total	37	-	151	7	-	27	-	-	-	2	110	146	42		

調査対象等：平成30年4月1日から平成31年3月31日までの間における国税の徴収関係に関する訴訟事件について掲げた。
Subject of survey, etc.:The table shows the statistics of litigation cases related to collection of national tax from April 1, 2018 to March 31, 2019.

- 1 Fraudulent deed
- 2 Change of name
- 3 Collection of bonds
- 4 Other civil cases
- 5 Order for payment
- 6 Preservative measure
- 7 Forcible execution
- 8 Others

(3) 国側被告事件の国税局別内訳

(単位：件)

Breakdown of litigation cases (Government as defendant) by Regional Taxation Bureaus

(Number of cases)

区分 Type	前年度 末係属 件数 Number of pending cases at the end of the previous fiscal year	事件区 分の変 更等の 調整 件数 Number of arranged cases such as change of jurisdiction	本年度提起件数 Number of cases filed for the current fiscal year				本年度終結件数 Number of cases processed for the current fiscal year								本年度 末係属 件数 Number of pending cases at the end of the current fiscal year	
			第1審 The first instance	控訴審 Trial of an appeal	上告審 Hearing of final appeal	計 Total	取下 件数 Withdrawal	却下 件数 Dismissal	国側 勝訴 件数 Decision in favor of Government	国側 一部 勝訴 件数 Decision partially in favor of Government	国側 敗訴 件数 Decision against Government	差戻 件数 Remand	和解 件数 Reconciliation	その他 Others		計 Total
(課税関係) Cases related to taxation																
札幌 Sapporo	10	-	9	2	-	11	-	-	7	-	-	-	-	-	7	14
仙台 Sendai	4	-	-	-	-	-	-	-	3	-	-	-	-	-	3	1
関東信越 Kanto Shinetsu	22	-	9	2	3	14	-	4	13	1	-	-	-	-	18	18
東京 Tokyo	57	-	33	11	10	54	5	4	39	1	1	-	-	-	50	61
金沢 Kanazawa	3	-	-	3	2	5	-	-	5	-	-	-	-	-	5	3
名古屋 Nagoya	9	-	3	3	3	9	-	-	6	1	-	-	-	1	8	10
大阪 Osaka	37	-	24	8	3	35	1	1	24	-	1	-	-	-	27	45
広島 Hiroshima	7	-	5	-	-	5	-	-	3	-	-	-	-	-	3	9
高松 Takamatsu	2	-	1	-	-	1	-	-	1	-	-	-	-	-	1	2
福岡 Fukuoka	6	-	4	1	2	7	-	-	8	-	-	-	-	-	8	5
熊本 Kumamoto	7	-	6	4	2	12	-	-	7	-	1	-	-	-	8	11
沖縄 Okinawa	3	-	1	1	-	2	-	-	2	-	-	-	-	-	2	3
小計 Subtotal	167	-	95	35	25	155	6	9	118	3	3	-	-	1	140	182
(徴収関係) Cases related to collection																
札幌 Sapporo	2	-	-	-	-	-	1	-	-	-	-	-	-	-	1	1
仙台 Sendai	4	-	-	-	-	-	1	-	3	-	-	-	-	-	4	-
関東信越 Kanto Shinetsu	3	-	1	-	1	2	2	-	3	-	-	-	-	-	5	-
東京 Tokyo	10	-	6	2	2	10	1	1	9	-	-	-	-	-	11	9
金沢 Kanazawa	-	-	-	-	-	-	-	-	-	-	-	-	-	-	-	-
名古屋 Nagoya	2	-	6	-	-	6	3	-	2	-	-	-	-	-	5	3
大阪 Osaka	10	-	1	3	-	4	-	-	7	-	-	-	-	-	7	7
広島 Hiroshima	-	-	2	-	-	2	-	-	1	-	-	-	-	-	1	1
高松 Takamatsu	-	-	-	-	-	-	-	-	-	-	-	-	-	-	-	-
福岡 Fukuoka	-	-	-	-	-	-	-	-	-	-	-	-	-	-	-	-
熊本 Kumamoto	-	-	-	1	1	2	-	-	2	-	-	-	-	-	2	-
沖縄 Okinawa	-	-	-	-	-	-	-	-	-	-	-	-	-	-	-	-
小計 Subtotal	31	-	16	6	4	26	8	1	27	-	-	-	-	-	36	21
審判所分 National Tax Tribunal	1	-	-	-	-	-	1	-	-	-	-	-	-	-	1	-
合計 Total	199	-	111	41	29	181	15	10	145	3	3	-	-	1	177	203

(注) この表は、「(1)国側被告事件」の合計欄を国税局別に示したものである。

Note: This table shows the breakdown by Regional Taxation Bureaus of "Total" of "(1) Litigation cases (Government as defendant)".

(4) 国側原告事件の国税局別内訳

(単位：件)

Breakdown of litigation cases (Government as plaintiff) by Regional Taxation Bureaus

(Number of cases)

区分 Type 国税局 Regional Taxation Bureau	前年度末係属件数 Number of pending cases at the end of the previous fiscal year	事件区 分の 変更 等の 調整 件数 Number of arranged cases such as change of jurisdiction	本年度提起件数 Number of cases filed for the current fiscal year				本年度終結件数 Number of cases processed for the current fiscal year									本年度末係属件数 Number of pending cases at the end of the current fiscal year	
			第1審 The first instance	控訴審 Trial of an appeal	上告審 Hearing of final appeal	計 Total	取下件数 Withdrawal	却下件数 Dismissal	国側 勝訴 件数 Decision in favor of Government	国側 一部 勝訴 件数 Decision partially in favor of Government	国側 敗訴 件数 Decision against Government	差戻 件数 Remand	和解 件数 Reconciliation	その他 Others	計 Total		
札幌 Sapporo	3	-	2	-	-	2	1	-	1	-	-	-	-	-	2	4	1
仙台 Sendai	-	-	4	-	-	4	-	-	-	-	-	-	-	1	1	2	2
関東信越 Kanto Shinetsu	7	-	26	-	-	26	1	-	5	-	-	-	-	-	20	26	7
東京 Tokyo	12	-	58	2	-	60	1	-	12	-	-	-	-	-	42	55	17
金沢 Kanazawa	2	-	5	1	-	6	1	-	3	-	-	-	-	-	2	6	2
名古屋 Nagoya	3	-	29	-	-	29	3	-	1	-	-	-	-	-	23	27	5
大阪 Osaka	5	-	14	-	-	14	-	-	2	-	-	-	-	-	14	16	3
広島 Hiroshima	3	-	3	-	-	3	-	-	1	-	-	-	-	1	2	4	2
高松 Takamatsu	-	-	3	-	-	3	-	-	-	-	-	-	-	-	2	2	1
福岡 Fukuoka	2	-	2	-	-	2	-	-	1	-	-	-	-	-	1	2	2
熊本 Kumamoto	-	-	1	-	-	1	-	-	1	-	-	-	-	-	-	1	-
沖縄 Okinawa	-	-	1	-	-	1	-	-	-	-	-	-	-	-	1	1	-
合計 Total	37	-	148	3	-	151	7	-	27	-	-	-	-	2	110	146	42

(注) この表は、「(2) 国側原告事件」の合計欄を国税局別に示したものである。

Note: This table shows the breakdown by Regional Taxation Bureaus of "Total" of "(2) Litigation cases (Government as plaintiff)".

20-3 直接国税犯則事件（査察事件）

Direct National Tax Crime (Criminal Investigation)

(1) 起訴事件数及び有罪に係る人員、金額

Number of indicted cases, convicts and amount of fines

区 分 Type	起 訴 事 件 Indicted cases							
	前年度からの繰越未決件数 Number of carried over indicted cases unsettled form the previous year		本年度の起訴件数 Number of carried over indicted cases for the current year		起訴件数の 合 計 Total of indicted cases		左 の 有罪件数 Number of convictions	
	①		②		①+②			
	外 Excluding	件 Case	外 Excluding	件 Case	外 Excluding	件 Case	外 Excluding	件 Case
申告所得税 Self-assessment income tax	1	8	-	14	1	22	-	16
法人税 Corporation tax	2	34	-	59	2	93	1	67
その他 Others	1	17	-	51	1	68	1	37
合 計 Grandtotal	4	59	-	124	4	183	2	120

調査期間：平成30年4月1日から平成31年3月31日までの間における実績を示したものである。

- (注) 1 外書は、上級審からの差戻し件数である。
 2 内書は、懲役刑に罰金刑が併科されたものである。
 3 「その他」は、相続税、源泉所得税及び消費税である。

Period covered by survey: The table shows the statistics of criminal cases from April 1, 2018 to March 31, 2019.

Note: 1 Figures preceded by "Excluding" are the number of cases remanded by upper instance court.
 2 Figures preceded by "Included" are those of cases where both imprisonment and fines were imposed.
 3 Others are inheritance tax, withholding income tax and consumption tax.

(2) 犯則者違反行為別件数

Number of cases by type of violations

(単位：件)
(Number of cases)

申告所得税 Self-assessment income tax		法人税 Corporation tax		その他 Others	
該当条項 Relevant provisions	件 数 Number of cases	該当条項 Relevant provisions	件 数 Number of cases	該当条項 Relevant provisions	件 数 Number of cases
	外 Excluding		外 Excluding		外 Excluding
第 238条 Sec. 238	- 16	第 159条 Sec. 159	- 68	脱税犯規定 Tax fraud	- 38
第 243条 〔平成22年度 改正前の 244条を含む。〕 Sec. 243 〔Including Sec.244 prior to the revision in FY2010〕	- -	第 163条 〔平成22年度 改正前の 164条を含む。〕 Sec. 163 〔Including Sec.164 prior to the revision in FY2010〕	63 -	両罰規定 The penalty against employer and employee	31 -
合 計 Grandtotal	- 16	合 計 Grandtotal	63 68	合 計 Grandtotal	31 38

- (注) 1 この表は、「(1)起訴事件数及び有罪に係る人員、金額」の「有罪件数」のうち脱税犯の件数の内訳を示したものである。
 2 外書は、脱税犯規定の適用のほか、両罰規定も適用された件数である。
 3 「その他」は、相続税、源泉所得税及び消費税である。

Note: 1 This table shows the breakdown of the number of tax evasion cases among the "number of convictions" in "(1) Numbers of indicted cases, convicts, and amount of fines."

2 Figures preceded by "Extra" show the number of cases to which the penalty against the employer and employee as well as provisions for tax evasion were applied.

3 Others are inheritance tax, withholding income tax and consumption tax.

起 訴 事 件						Indicted cases			区 分 Type
内 訳				有罪に係る人員及び金額					
Breakdown of numbers on the left				Number of convicts and amount of fines					
無罪件数 Number of cases judged not guilty	公訴権消滅 件 数 Number of expiration of prosecution	未決件数 Number of pending cases	懲役刑を科 せられたも のの人員 Number of cases imprisoned	罰 金		Fines		金 額 Amount of fines	
				人 員 Number of cases	金 額 Amount of fines	人 員 Number of cases	金 額 Amount of fines		
外 件 Excluding Case	外 件 Excluding Case	外 件 Excluding Case	人 Person	内 人(社) Including Person(Number)	内 人(社) Including Person(Number)	百万円 Million yen			
-	-	-	17	16	16	293	申告所得税 Self-assessment income tax		
-	-	-	83	27	93	1,255	法人税 Corporation tax		
-	-	-	15	12	25	262	そ の 他 Others		
-	-	2 63	115	55	134	1,810	合 計 Grandtotal		

20-4 間接国税犯則事件
Indirect National Tax Crime

(1) 検挙及び処理の状況

Statistics of arrest and procedure

区分 Type	酒 税 Liquor tax					揮発油税 Gasoline tax			地方 揮発油税 Local gasoline tax	石油ガス税 Liquefied petroleum gas tax			
	免許者 Licensee		非免許者 Non-licensee	小計 Subtotal	犯則者が判明しないもの Cases of violators unidentified	計 Total	ほ脱犯 Tax fraud	秩序犯 Disciplinary criminal		計 Total	ほ脱犯 Tax fraud	秩序犯 Disciplinary criminal	計 Total
	酒類等製造者 Liquor manufacturers	酒類販売業者 Liquor distributors											
要 処 理 件 数 Number of cases to be processed	外 Exc.	外 Exc.	外 Exc.	外 Exc.		外 Exc.	外 Exc.	外 Exc.	外 Exc.	外 Exc.	外 Exc.	外 Exc.	
前年度からの繰越処理未済 *1	-	-	-	-	-	-	-	-	-	-	-	-	
検挙 *2	-	3	3	6	18	6	-	-	-	-	-	-	
通告処分 *3	-	3	3	6	18	6	-	-	-	-	-	-	
処 理 済 件 数 Number of cases processed													
犯則事件調査職員 告発 *4	-	-	-	-	-	-	-	-	-	-	-	-	
その他 *5	-	-	-	-	-	-	-	-	-	-	-	-	
通知処分 *6	-	-	-	-	-	-	-	-	-	-	-	-	
不告発 *7	-	-	-	-	-	-	-	-	-	-	-	-	
処分前 公訴権消滅 *8	-	-	-	-	-	-	-	-	-	-	-	-	
本年度末処理未済件数 *9	-	-	-	-	-	-	-	-	-	-	-	-	
犯則に係る税額 *10	千円 Th. Yen	千円 Th. Yen	千円 Th. Yen	千円 Th. Yen	千円 Th. Yen	千円 Th. Yen	千円 Th. Yen	千円 Th. Yen	千円 Th. Yen	千円 Th. Yen	千円 Th. Yen	千円 Th. Yen	
通告処分罰科金相当額 *11	-	142	112	254	4,858	254	-	-	-	-	-	-	
	-	206	4,652	4,858									

調査対象等：平成30年4月1日から平成31年3月31日までの間における間接国税の犯則事件について示した。

用語の説明：1 通告処分とは、犯則者に対し罰科金に相当する金額、没収品等を納付すべき旨を通告したものをいう。

2 通知処分とは、犯則の心証を得なかったものについてその旨を通知したものをいう。

3 犯則事件調査職員とは、犯則事件の調査のため、質問、検査、領置、臨検、搜索、差押等を行うことができる国税職員をいう。

(注) 1 外書は、共犯による犯則事件及び両罰規定を適用した犯則事件について、主たる者以外の者及び行為者を示す。

2 税関分を含まない。

1 Cases to be processed carried over from the previous fiscal year

2 Arrests

3 Notification procedure

4 Criminal investigator

5 Others

6 Information

7 Non-prosecution

8 Expiration of prosecution right before disposition

9 Number of cases not to be processed as of the end of the current fiscal year

10 Amount of tax related to crimes

11 Amount of notification procedure corresponding to penalty and fine

(単位：件)
(Number of cases)

石油石炭税 Petroleum and Coal tax			たばこ税 Tobacco tax			たばこ 特別税 Special tobacco surtax	印紙税 Stamp tax	航空機 燃料税 Aviation fuel tax	電源開発 促進税 Promotion of power- resources development tax	国際観光 旅客税 International tourist tax	合計 Grandtotal	区 分 Type	
ほ脱犯 Tax fraud	秩序犯 Disciplinary criminal	計 Total	ほ脱犯 Tax fraud	秩序犯 Disciplinary criminal	計 Total								
外 Exc.	外 Exc.	外 Exc.	外 Exc.	外 Exc.	外 Exc.		外 Exc.	外 Exc.	外 Exc.	外 Exc.	外 Exc.	前年度からの 繰越処理未済 *1 18 検挙 *2 18 通告処分 *3 犯則事件 調査職員 *4 その他 *5 18 通知処分 *6 不告発 *7 処分前 公訴権消滅 *8 本年度末処理未済件数 *9 犯則に係る税額 *10 通告処分罰科金相当額 *11	
-	-	-	-	-	-		-	-	-	-	-		要 処 理 件 数 6 6
-	-	-	-	-	-		-	-	-	-	-		
-	-	-	-	-	-		-	-	-	-	-		告 発 18
-	-	-	-	-	-		-	-	-	-	-		
-	-	-	-	-	-		-	-	-	-	-		18
-	-	-	-	-	-		-	-	-	-	-		
-	-	-	-	-	-		-	-	-	-	-		18
-	-	-	-	-	-		-	-	-	-	-		
-	-	-	-	-	-		-	-	-	-	-		18
-	-	-	-	-	-		-	-	-	-	-		
千円 Th. Yen	千円 Th. Yen	千円 Th. Yen	千円 Th. Yen	千円 Th. Yen	千円 Th. Yen	千円 Th. Yen	千円 Th. Yen	千円 Th. Yen	千円 Th. Yen	千円 Th. Yen	千円 Th. Yen	254	
-	-	-	-	-	-	-	-	-	-	-	-	4,858	

Subject of survey, etc.: This table shows the statistics of tax crimes for indirect national tax from April 1, 2018 to March 31, 2019.

Terminology:1 "Notification procedure" means a procedure which notifies a violator of the amount of money corresponding to penalty and fine to be submitted, properties to be confiscated, and others.

2 "Information" means a procedure which informs that with respect to a violation no conviction was obtained.

3 "Criminal investigator" means national taxation officers who are empowered to make questions, inspections, official retains, searches, seizures, etc.

Note:1 Figures preceded by "Excluding" show the number of offenders other than principal offender in tax crimes committed by joint offence or to which the penalty against employer and employee was applied.

2 Figures for customhouse are not included.

(2) 通告処分及び履行の状況

Statistics of notification procedure and fulfillment

区分 Type	酒 税 Liquor tax				揮発油税 Gasoline tax			石油ガス税 Liquefied petroleum gas tax		
	免許者 Licensee		非免許者 Non-licensee	計 Total	ほ脱犯 Tax fraud	秩序犯 Disciplinary criminal	計 Total	ほ脱犯 Tax fraud	秩序犯 Disciplinary criminal	計 Total
	酒類等 製造者 Liquor manufacturers	酒類 販売業者 Liquor distributors								
	外 Exc.	外 Exc.	外 Exc.	外 Exc.	外 Exc.	外 Exc.	外 Exc.	外 Exc.	外 Exc.	外 Exc.
要履行件数 Number of notifications to be fulfilled										
前年度からの繰越履行未済 Cases to be fulfilled carried over from the previous fiscal year	-	-	-	-	-	-	-	-	-	-
通告処分 Notification procedures	-	3	1	3	17	6	18	-	-	-
計 Total	-	3	1	3	17	6	18	-	-	-
履行等件数 Number of fulfillment, etc										
通告不履行による告発 Prosecution by non-fulfillment of notification	-	-	-	-	-	-	-	-	-	-
通告後公訴権消滅 Expiration of prosecution right after notification	-	-	-	-	-	-	-	-	-	-
通告履行 Fulfillment of notification	-	3	1	3	17	6	18	-	-	-
計 Total	-	3	1	3	17	6	18	-	-	-
本年度末履行未済件数 Number of notifications unfulfilled within FY	-	-	-	-	-	-	-	-	-	-
	千円 Th. Yen	千円 Th. Yen	千円 Th. Yen	千円 Th. Yen	千円 Th. Yen	千円 Th. Yen	千円 Th. Yen	千円 Th. Yen	千円 Th. Yen	千円 Th. Yen
通告履行罰金相当額 Amount of notification fulfilled corresponding to penalty and fine	-	142	112	254	-	-	-	-	-	-
	-	206	4,652	4,858	-	-	-	-	-	-

調査対象等：平成30年4月1日から平成31年3月31日までの間における間接国税の犯則事件について示した。

用語の説明：不履行とは、通告処分を履行しなかったものをいう。

(注) 1 外書は、共犯による犯則事件及び両罰規定を適用した犯則事件について、主たる者以外の者及び行為者を示す。

2 「揮発油税」には地方揮発油税、「たばこ税」にはたばこ特別税を含む。

3 税関分は含まない。

Subject of survey, etc.: This table shows the statistics of tax crimes for indirect national tax from April 1, 2018 to March 31, 2019.

Terminology: "Non-fulfillment" means non-fulfillment of what notification procedure requires.

Note:1 Figures preceded by "Excluding" show the number of offenders other than principal offender in tax crimes committed by joint offence or to which the penalty against employer and employee was applied.

2 "Gasoline tax" includes local gasoline tax and "Tobacco tax" includes special tobacco surtax.

3 Figures for customhouse are not included.

(単位：件)
(Number of cases)

石油石炭税 Petroleum and Coal tax			たばこ税 Tobacco tax			合 計 Grandtotal	区 分 Type	
ほ脱犯 Tax fraud	秩序犯 Disciplinary criminal	計 Total	ほ脱犯 Tax fraud	秩序犯 Disciplinary criminal	計 Total			
外 Exc.	外 Exc.	外 Exc.	外 Exc.	外 Exc.	外 Exc.	外 Exc.	前年度からの 繰越処理未済 通告処分 計 通告不履行に よる告発 通告後 公訴権消滅 通告履行 計 本年度末 履行未済件数 通告履行罰科金 相当額	
-	-	-	-	-	-	-		Cases to be fulfilled carried over from the previous fiscal year Notification procedures Total
-	-	-	-	-	-	6		
-	-	-	-	-	-	6		Prosecution by non- fulfillment of notification Expiration of prosecution right after notification Fulfillment of notification Total
-	-	-	-	-	-	-		
-	-	-	-	-	-	-		Number of fulfillment, etc
-	-	-	-	-	-	6		
-	-	-	-	-	-	6		Number of notifications to be fulfilled
-	-	-	-	-	-	-		
-	-	-	-	-	-	-		Number of notifications unfulfilled within FY
-	-	-	-	-	-	-		
千円 Th. Yen	千円 Th. Yen	千円 Th. Yen	千円 Th. Yen	千円 Th. Yen	千円 Th. Yen	千円 Th. Yen		Amount of notification fulfilled corresponding to penalty and fine
-	-	-	-	-	-	254		
-	-	-	-	-	-	4,858		

(3) 酒税の違反行為別検挙の状況

Statistics of arrest by type of violations of liquor tax

区分 Type	免 許 者 Licensees								
	酒類製造者 Liquor manufacturers			酒母、もろみ製造者 Manufacturers of yeast mash and/or unrefined sake			酒類卸売業者 Liquor wholesalers		
	件数 Number of cases	犯則数量 Quantity of violations	税額 Amount of tax	件数 Number of cases	犯則数量 Quantity of violations	税額 Amount of tax	件数 Number of cases	犯則数量 Quantity of violations	税額 Amount of tax
外 件 Exc. Case	ℓ kg	千円 thousand yen	外 件 Exc. Case	ℓ kg	千円 thousand yen	外 件 Exc. Case	ℓ kg	千円 thousand yen	
第54条 Sec. 54	-	-	-	-	-	-	-	-	-
第55条 Sec. 55	-	-	-	-	-	-	-	-	-
第56条 第1項 第1号 Sec. 56, Par.1-1	-	-	-	-	-	-	-	-	-
〃 第2号 Sec. 56, Par.1-2	-	-	-	-	-	-	-	-	-
〃 第3号 Sec. 56, Par.1-3	-	-	-	-	-	-	-	-	-
〃 第4号 Sec. 56, Par.1-4	-	-	-	-	-	-	-	-	-
〃 第5号 Sec. 56, Par.1-5	-	-	-	-	-	-	-	-	-
〃 第6号 Sec. 56, Par.1-6	-	-	-	-	-	-	-	-	-
〃 第7号 Sec. 56, Par.1-7	-	-	-	-	-	-	-	-	-
第58条 Sec. 58	-	-	-	-	-	-	-	-	-
第58条 (平成22年度改正前) Sec. 58 (Prior to the revision in FY2010)	-	-	-	-	-	-	-	-	-
第59条 (平成22年度改正前) Sec. 59 (Prior to the revision in FY2010)	-	-	-	-	-	-	-	-	-
第60条 (平成22年度改正前) Sec. 60 (Prior to the revision in FY2010)	-	-	-	-	-	-	-	-	-
合 計 Grandtotal	-	-	-	-	-	-	-	-	-
犯則者が判明しないもの Cases of violators unidentified	-	-	-	-	-	-	-	-	-

(注) 1 この表は、「(1) 検挙及び処理の状況」について、違反行為別検挙の状況を示したものである。
 2 外書は、共犯による犯則事件及び両罰規定を適用した犯則事件について、主たる者以外の者及び行為者を示す。
 3 外書の括弧書きは、2以上の違反条項に該当する犯則事件について、主たる条項以外の条項に該当する件数を示す。

酒類小売業者 Liquor retailers			非免許者 Non-licensees			計 Total			左の計のうち 密輸入酒類に係るもの Smuggled liquors of the total figures on the left			区 分 Type
件数 Number of cases	犯則数量 Quantity of violations	税額 Amount of tax	件数 Number of cases	犯則数量 Quantity of violations	税額 Amount of tax	件数 Number of cases	犯則数量 Quantity of violations	税額 Amount of tax	件数 Number of cases	犯則数量 Quantity of violations	税額 Amount of tax	
外 件 Exc. Case	0 kg 千円 thousand yen		外 件 Exc. Case	0 kg 千円 thousand yen		外 件 Exc. Case	0 kg 千円 thousand yen		外 件 Exc. Case	0 kg 千円 thousand yen		
-	-	-	-	-	-	-	-	-	-	-	-	第54条 Sec. 54
-	-	-	-	-	-	-	-	-	-	-	-	第55条 Sec. 55
-	-	-	外3 17	351,313	-	外3 17	351,313	-	-	-	-	第56条 第1項 第1号 Sec. 56, Par.1-1
-	-	-	-	-	-	-	-	-	-	-	-	〃 第2号 Sec. 56, Par.1-2
-	-	-	-	-	-	-	-	-	-	-	-	〃 第3号 Sec. 56, Par.1-3
-	-	-	-	-	-	-	-	-	-	-	-	〃 第4号 Sec. 56, Par.1-4
-	-	-	-	-	-	-	-	-	-	-	-	〃 第5号 Sec. 56, Par.1-5
-	-	-	-	-	-	-	-	-	-	-	-	〃 第6号 Sec. 56, Par.1-6
-	-	-	-	-	-	-	-	-	-	-	-	〃 第7号 Sec. 56, Par.1-7
外3 1	4,129	-	-	-	-	外3 1	4,129	-	-	-	-	第58条 Sec. 58
-	-	-	-	-	-	-	-	-	-	-	-	第58条 (平成22年度改正前) Sec. 58 (Prior to the revision in FY2010)
-	-	-	-	-	-	-	-	-	-	-	-	第59条 (平成22年度改正前) Sec. 59 (Prior to the revision in FY2010)
-	-	-	-	-	-	-	-	-	-	-	-	第60条 (平成22年度改正前) Sec. 60 (Prior to the revision in FY2010)
外3 1	4,129	-	外3 17	351,313	-	外6 18	355,442	-	-	-	-	合 計 Grandtotal
-	-	-	-	-	-	-	-	-	-	-	-	犯則者が判明しないもの Cases of violators unidentified

Note:1 This table shows the statistics of arrest by type of violations in relation to “(1) Statistics of arrest and procedure”.

2 Figures preceded by “Excluding” show the number of offenders other than principal offender in tax crimes committed by joint offence or to which the penalty against employer and employee was applied.

3 Figures preceded by “Excluding” show the number of offenders other than principal offender in tax crimes committed by a joint offence or to which a penalty against both the employer and employee was applied.

(4) 酒税以外の間接税の違反行為別検挙の状況

(単位：件)

Status of arrest by type of violations of indirect taxes other than liquor tax

(Number of cases)

揮発油税 Gasoline tax			地方揮発油税 Local gasoline tax			石油ガス税 Liquefied petroleum gas tax			石油石炭税 Petroleum and Coal tax		
該当条項 Relevant provisions	件数 Number of cases	外 Exc.	該当条項 Relevant provisions	件数 Number of cases	外 Exc.	該当条項 Relevant provisions	件数 Number of cases	外 Exc.	該当条項 Relevant provisions	件数 Number of cases	外 Exc.
第27条第1項 第1号	Sec.27,Par.1 Sec.27,Par.1-1	-	第15条第1項 第1号	Sec.15,Par.1 Sec.15,Par.1-1	-	第27条第1項 第1号	Sec.27,Par.1 Sec.27,Par.1-1	-	第23条第1項 第1号	Sec.23,Par.1 Sec.23,Par.1-1	-
第27条第2項 第2号	Sec.27,Par.1-2	-	第15条第2項 第2号	Sec.15,Par.1-2	-	第27条第2項 第2号	Sec.27,Par.1-2	-	第23条第2項 第2号	Sec.23,Par.1-2	-
第27条第3項	Sec.27,Par.3	-	第15条第3項	Sec.15,Par.3	-	第27条第3項	Sec.27,Par.3	-	第23条第3項	Sec.23,Par.3	-
第28条	Sec.28	-	第16条第1項	Sec.16,Par.1	-	第28条	Sec.28	-	第24条	Sec.24	-
第1号	Sec.28,Par.1-1	-				第1号	Sec.28,Par.1-1	-	第1号	Sec.24,Par.1-1	-
第2号	Sec.28,Par.1-2	-				第2号	Sec.28,Par.1-2	-	第2号	Sec.24,Par.1-2	-
第3号	Sec.28,Par.1-3	-				第3号	Sec.28,Par.1-3	-	第3号	Sec.24,Par.1-3	-
第4号	Sec.28,Par.1-4	-				第4号	Sec.28,Par.1-4	-	第4号	Sec.24,Par.1-4	-
第5号	Sec.28,Par.1-5	-				第5号	Sec.28,Par.1-5	-	第5号	Sec.24,Par.1-5	-
第6号	Sec.28,Par.1-6	-				第6号	Sec.28,Par.1-6	-	第25条第1項	Sec.25,Par.1	-
第29条第1項	Sec.29,Par.1	-				第29条第1項	Sec.29,Par.1	-			
合計	Total	-	合計	Total	-	合計	Total	-	合計	Total	-

たばこ税 Tobacco tax			たばこ特別税 Special tobacco surtax			印紙税 Stamp tax			航空機燃料税 Aviation fuel tax		
該当条項 Relevant provisions	件数 Number of cases	外 Exc.	該当条項 Relevant provisions	件数 Number of cases	外 Exc.	該当条項 Relevant provisions	件数 Number of cases	外 Exc.	該当条項 Relevant provisions	件数 Number of cases	外 Exc.
第27条第1項 第1号	Sec.27,Par.1 Sec.27,Par.1-1	-	第21条第1項 第1号	Sec.21,Par.1 Sec.21,Par.1-1	-	第21条第1項 第1号	Sec.21,Par.1 Sec.21,Par.1-1	-	第19条第1項 第1号	Sec.19,Par.1 Sec.19,Par.1-1	-
第27条第2項 第2号	Sec.27,Par.1-2	-	第21条第2項 第2号	Sec.21,Par.1-2	-	第21条第2項 第2号	Sec.21,Par.1-2	-	第19条第2項 第2号	Sec.19,Par.1-2	-
第27条第3項	Sec.27,Par.3	-	第21条第3項	Sec.21,Par.3	-	第22条	Sec.22	-	第19条第3項	Sec.19,Par.3	-
第28条	Sec.28	-	第22条	Sec.22	-	第1号	Sec.22,Par.1-1	-	第20条	Sec.20	-
第1号	Sec.28,Par.1-1	-	第1号	Sec.22,Par.1-1	-	第2号	Sec.22,Par.1-2	-	第1号	Sec.20,Par.1-1	-
第2号	Sec.28,Par.1-2	-	第2号	Sec.22,Par.1-2	-	第3号	Sec.22,Par.1-3	-	第2号	Sec.20,Par.1-2	-
第3号	Sec.28,Par.1-3	-	第23条第1項	Sec.23,Par.1	-	第4号	Sec.22,Par.1-4	-	第21条第1項	Sec.21,Par.1	-
第4号	Sec.28,Par.1-4	-				第23条	Sec.23	-			
第5号	Sec.28,Par.1-5	-				第1号	Sec.23,Par.1-1	-			
第29条第1項	Sec.29,Par.1	-				第2号	Sec.23,Par.1-2	-			
						第3号	Sec.23,Par.1-3	-			
						第24条	Sec.24	-			
合計	Total	-	合計	Total	-	合計	Total	-	合計	Total	-

電源開発促進税 Promotion of power-resources development tax			国際観光旅客税 International tourist tax		
該当条項 Relevant provisions	件数 Number of cases	外 Exc.	該当条項 Relevant provisions	件数 Number of cases	外 Exc.
第12条第1項	Sec.12,Par.1	-	第24条第1項	Sec.24,Par.1	-
第12条第3項	Sec.12,Par.3	-	第25条	Sec.25	-
第13条	Sec.13	-	第1号	Sec.25,Par.1-1	-
第1号	Sec.13,Par.1-1	-	第2号	Sec.25,Par.1-2	-
第2号	Sec.13,Par.1-2	-	第3号	Sec.25,Par.1-3	-
第14条第1項	Sec.14,Par.1	-	第26条第1項	Sec.26,Par.1	-
合計	Total	-	合計	Total	-

(注) 1 この表は、「(1) 検挙及び処理の状況」について、違反行為別検挙の状況を示したものである。

2 外書は、共犯による犯則事件及び両罰規定を適用した犯則事件について、主たる者以外の者及び行為者を示す。

3 外書の括弧書きは、2以上の違反条項に該当する犯則事件について、主たる条項以外の条項に該当する件数を示す。

Note:1 This table shows the status of arrest by type of violations in relation to "(1) Status of arrest and procedure".

2 Figures preceded by "Excluding" show the number of offenders other than principal offender in tax crimes committed by joint offence or to which the penalty against employer and employee was applied.

3 Figures preceded by "Excluding" show the number of offenders other than principal offender in tax crimes committed by a joint offence or to which a penalty against both the employer and employee was applied.

20-5 資料収集

Information Returns

(1) 法定資料・法定外資料の資料収集

(単位：千枚)

Information returns and documents other than information returns

(Returns in thousands)

区分 Type	法定資料 Information returns					法定外資料 Other information returns	合計 Total
	給与源泉徴収票 Withholding record of employment income	利子支払調書 Interest payment record	配当支払調書 Dividend payment record	その他 Others	計 Subtotal		
事務年度 Business year (July 1st through June 30th)							
平成25年度 BY2013	20,101	1,089	87,952	211,611	320,753	133,549	454,302
26 2014	19,756	1,144	73,597	226,296	320,793	97,148	417,941
27 2015	19,893	10,416	69,385	235,632	335,326	130,101	465,427
28 2016	21,932	14,447	64,533	261,781	362,693	151,626	514,319
29 2017	21,362	10,557	73,650	257,822	363,391	147,752	511,143
30 2018	21,976	8,695	62,421	249,774	342,866	164,506	507,372

資料：課税総括課調

Source: Taxation Management Division

(2) 「不動産等の譲受けの対価の支払調書」の提出内容の監査事績

(単位：件)

The statistics of audit on description of submitted "record of payment of compensation for real estate, etc."

(Number of cases)

区分 Type	提出者数 Number of submitters	監査対象者数 Number of submitters audited	非違のあった監査対象者 Number of audited submitters to be found inaccurate	非違のあった延枚数 Accumulated number of inaccurate returns	監査1件あたり非違枚数 Number of inaccurate returns per audit case	割合 Percentage	
						④/③	②/①
事務年度 Business year (July 1st through June 30th)	①	②	③	④	④/③	②/①	③/②
平成25年度 BY2013	55,845	4,601	3,536	9,968	3	8.2	76.9
26 2014	60,789	4,315	3,603	9,614	3	7.1	83.5
27 2015	64,364	4,502	3,538	37,309	11	7.0	78.6
28 2016	66,953	4,685	3,732	13,070	4	7.0	79.7
29 2017	70,968	3,684	2,826	12,425	4	5.2	76.7
30 2018	72,277	2,605	1,944	10,050	5	3.6	74.6

資料：課税総括課調

Source: Taxation Management Division

20-6 税務相談 Tax Consultation

(1) 税務相談室における相談等の受理状況 Statistics of reception of tax consultation

(単位：件)
(Number of cases)

区分 Type	所得税 Income tax	法人税 Corporation tax	資産税 Property tax	間接税 Indirect tax		通則・徴収 Tax collection	その他 Others	合計 Total
				消費税 Consumption tax	その他 Others			
平成25年度 FY2013	2,563,117	272,038	950,588	277,325	187,306	249,938	687,788	外 Excluding 1,847 5,188,100
26 2014	2,596,065	284,026	997,001	212,248	236,187	270,878	689,509	1,770 5,285,914
27 2015	2,653,099	273,303	1,052,004	167,039	180,718	291,356	736,326	1,622 5,353,845
28 2016	2,858,435	237,121	985,672	150,206	160,409	310,686	980,338	1,985 5,682,867
29 2017	2,892,991	221,575	969,028	138,049	162,488	314,088	869,361	2,047 5,567,580
30 2018	2,877,842	202,188	954,188	148,198	162,665	305,795	791,318	1,537 5,442,194
(国税局別) By Regional Taxation Bureau								
札幌 Sapporo	174,400	8,052	47,047	6,877	8,207	12,033	49,671	306,287
仙台 Sendai	199,846	9,144	57,489	9,317	11,423	19,127	68,148	374,494
関東信越 Kanto Shinetsu	415,710	21,976	161,352	20,383	20,953	40,320	83,343	764,037
東京 Tokyo	768,684	92,538	290,788	53,202	52,333	106,049	243,226	1,606,820
金沢 Kanazawa	69,132	2,757	21,115	2,758	3,543	6,371	13,945	119,621
名古屋 Nagoya	335,094	20,419	114,971	14,920	14,422	27,324	82,795	609,945
大阪 Osaka	414,392	25,938	119,976	18,998	22,376	40,573	136,723	778,976
広島 Hiroshima	128,832	6,404	37,438	5,899	7,544	9,918	20,772	216,807
高松 Takamatsu	81,025	2,617	26,407	3,250	4,711	7,738	22,904	148,652
福岡 Fukuoka	168,652	7,173	41,689	6,569	9,044	22,249	38,373	293,749
熊本 Kumamoto	96,299	4,137	29,654	5,000	6,745	10,323	18,554	170,712
沖縄 Okinawa	25,485	1,019	6,191	1,013	1,351	3,766	12,801	51,626
庁 National Tax Agency	291	14	71	12	13	4	63	468
合計 Total	2,877,842	202,188	954,188	148,198	162,665	305,795	791,318	5,442,194

資料：税務相談官調

(注) 外書は、苦情件数を示す。

Source: Tax Counsel Office

Note: Figures preceded by "Excluding" show the number of complaints.

(2) タックスアンサーの利用状況

(単位：件)

Statistics of use of "Tax Answer"

(Number of cases)

年度 Fiscal Year	タックスアンサーへのアクセス件数 Number of times "Tax Answer" was accessed
平成25年度 FY2013	65,274,661
26 2014	72,898,589
27 2015	69,944,487
28 2016	74,939,758
29 2017	86,661,859
30 2018	58,222,394

資料：税務相談官調

Source: Tax Counsel Office

20-7 税理士

Certified Public Tax Accountants

(1) 税理士試験の受験・合格者数

(単位：人)

Numbers of examinees and successful candidates of Certified Public Tax Accountant examination

(In persons)

区 Type	分	受 験 者 数 Numbers of examinees	合 格 者 数 Number of successful candidates	一 部 科 目 合 格 者 数 Numbers of successful candidates for part of subjects
第 1 回 (昭和26年)	1 st Examination (1951)	3,112	35	963
5 (30)	5 (1955)	7,849	250	2,091
10 (35)	10 (1960)	13,538	618	3,449
15 (40)	15 (1965)	23,428	767	5,370
20 (45)	20 (1970)	30,579	661	5,128
25 (50)	25 (1975)	37,799	781	5,804
30 (55)	30 (1980)	42,588	872	6,815
35 (60)	35 (1985)	39,739	940	5,954
40 (平成2)	40 (1990)	39,591	949	5,530
45 (7)	45 (1995)	52,032	943	7,256
50 (12)	50 (2000)	52,567	1,076	7,173
51 (13)	51 (2001)	50,677	1,085	7,415
52 (14)	52 (2002)	52,560	1,074	7,706
53 (15)	53 (2003)	55,175	1,193	9,850
54 (16)	54 (2004)	56,126	1,090	8,039
55 (17)	55 (2005)	56,314	1,055	8,662
56 (18)	56 (2006)	54,203	1,126	8,726
57 (19)	57 (2007)	53,324	1,014	7,413
58 (20)	58 (2008)	51,863	964	8,212
59 (21)	59 (2009)	51,479	1,058	7,116
60 (22)	60 (2010)	51,468	999	7,454
61 (23)	61 (2011)	49,510	1,094	7,973
62 (24)	62 (2012)	48,123	1,104	8,964
63 (25)	63 (2013)	45,337	905	7,443
64 (26)	64 (2014)	41,031	910	5,999
65 (27)	65 (2015)	38,175	835	6,067
66 (28)	66 (2016)	35,589	756	4,882
67 (29)	67 (2017)	32,974	795	5,839
68 (30)	68 (2018)	30,850	672	4,044

資料：人事課調

Source: Personnel Division

(2) 税理士登録者数

(単位：人)

Number of registrations of Certified Public Tax Accountants

(In persons)

区分 Type	弁護士 Lawyers	公認 会計士 Certified public accountants	試験 合格者 Those who passed the examination	試験 免除者 Those exempted from the examination	資格 認定者 Those who were certified as qualified	税務 代理士 Tax proxy	特別試験 合格者 Those who passed the special examination	特例法 認定者 Those authorized under the special measure law	合計 Total
平成25年度 FY2013	522	8,422	34,032	24,297	12	48	7,167	1	74,501
26 2014	545	8,727	34,321	25,178	10	37	6,328	-	75,146
27 2015	574	9,004	34,531	26,016	4	26	5,488	-	75,643
28 2016	622	9,315	34,746	27,036	3	15	4,756	-	76,493
29 2017	637	9,631	34,914	27,953	3	13	4,176	-	77,327
30 2018	662	9,880	35,013	28,830	2	9	3,632	-	78,028
(国税局別) By Regional Taxation Bureau									
札幌 Sapporo	6	185	715	790	-	-	163	-	1,859
仙台 Sendai	10	218	933	1,064	-	-	245	-	2,470
関東信越 Kanto Shinetsu	38	676	3,339	2,877	-	2	442	-	7,374
東京 Tokyo	237	4,988	15,351	8,783	1	4	1,086	-	30,450
金沢 Kanazawa	5	121	494	742	-	-	65	-	1,427
名古屋 Nagoya	46	887	3,372	4,252	-	-	460	-	9,017
大阪 Osaka	266	1,889	6,848	5,134	-	1	697	-	14,835
広島 Hiroshima	15	244	1,225	1,473	1	-	167	-	3,125
高松 Takamatsu	3	130	611	785	-	-	88	-	1,617
福岡 Fukuoka	18	345	1,323	1,487	-	2	105	-	3,280
熊本 Kumamoto	17	151	654	1,236	-	-	91	-	2,149
沖縄 Okinawa	1	46	148	207	-	-	23	-	425
合計 Total	662	9,880	35,013	28,830	2	9	3,632	-	78,028

資料：総務課調

調査時点：各年度末(3月31日現在)

用語の説明：1 試験合格者とは、税理士試験の試験科目の最終科目が試験合格による者をいう。

2 試験免除者とは、税理士試験の試験科目の最終科目が免除による者をいう。

3 資格認定者とは、税理士法施行(昭和26年7月15日)の際、国又は地方公共団体の職員である者で、税理士試験の合格者と同等以上の学識を有する旨の税理士試験委員の認定を受けた者をいう。

4 税務代理士とは、税務代理士の許可を受けた者をいう。

5 特別試験合格者とは、一定の実務経験を有する者に対し行う特別の税理士試験に合格した者をいう。

6 特例法認定者とは、公認会計士特例試験等に関する法律(昭和39年法律第123号)第12条の規定に基づき、税理士試験委員の認定を受けた者をいう。

Source: Co-ordination Division

Time of survey: On the end of each fiscal year (31st March)

Terminology: 1 "Those who passed the examination" means those who passed the examination on final subjects of the Certified Public Tax Accountant Examination.

2 "Those exempted from the examination" means those who were exempted from the examination on final subjects of the Certified Public Tax Accountant Examination.

3 "Those who were certified as qualified" means those who were employees of the government or a local public entity as of the date of enforcement of the Certified Public Tax Accountant Law (July 15, 1951), and who were recognized as having an equal or higher level of knowledge compared to those who pass the Certified Public Tax Accountant Examination by the examiners of the examination.

4 "Tax proxy" means a person who received a permission as tax proxy.

5 "Those who passed the special examination" means those who passed the Special Certified Public Tax Accountant Examination held for those having certain operational experience.

6 "Those authorized under the special measure law" means those who were authorized according to the provisions of the Law for Special Measure of Certified Public Accountant Examination (Law No. 123 of 1964), Sec. 12 by the examiners of the Certified Public Tax Accountant Examination.

(3) 国税局別の通知弁護士数、通知弁護士法人数

Number of enrolled lawyers and enrolled law corporations for each Regional Taxation Bureau

区分 Type	通 知 弁 護 士 Enrolled lawyers						通知弁護士法人 Enrolled law corporations
	平成 25年度 FY2013	26 FY2014	27 FY2015	28 FY2016	29 FY2017	30 FY2018	30 FY2018
国税局 Regional Taxation Bureau	人 Person	人 Person	人 Person	人 Person	人 Person	人 Person	社 Number
札幌 Sapporo	132	132	176	194	214	218	6
仙台 Sendai	147	166	190	209	226	231	7
関東信越 Kanto Shinetsu	423	488	550	617	688	711	14
東京 Tokyo	1,414	1,596	1,711	1,853	2,006	2,081	21
金沢 Kanazawa	120	138	150	163	173	179	8
名古屋 Nagoya	369	409	453	503	543	537	13
大阪 Osaka	486	543	586	646	692	704	13
広島 Hiroshima	156	180	210	239	251	256	7
高松 Takamatsu	117	134	155	164	179	173	6
福岡 Fukuoka	175	196	212	237	254	258	9
熊本 Kumamoto	120	142	164	181	197	192	11
沖縄 Okinawa	87	110	127	139	145	145	8
合 計 Total	3,746	4,234	4,684	5,145	5,568	5,685	123

資料：総務課調

調査時点：各年度末（3月31日現在）

用語の説明：1 通知弁護士とは、税理士法第51条により、税理士業務を行おうとする地域を所轄する国税局長に対し税理士業務を行うことを通知した弁護士をいう。

2 通知弁護士法人とは、税理士法第51条により、税理士業務を行おうとする地域を所轄する国税局長に対し税理士業務を行うことを通知した弁護士法人をいう。

(注) 通知弁護士数は、国税局ごとに集計しており、合計は延べ人員を示す。

Source: Co-ordination Division

Time of survey: On the end of each fiscal year (31st March)

Terminology: 1 "Enrolled lawyers" means the lawyers who have notified the Regional Commissioner concerned that they would practice as Certified Public Tax Accountants on the basis of the Certified Public Tax Accountant Law, Sec. 51.

2 "Enrolled law corporations" means the lawyer companies who have notified the Regional Commissioner concerned that they would practice as Certified Public Tax Accountants on the basis of the Certified Public Tax Accountant Law, Sec. 51.

Note: Number of enrolled lawyers is calculated by Regional Taxation Bureau and "Total" means total number.

20-8 電子帳簿保存法に基づく電磁的記録による保存等の承認状況
 Statistics of approvals regarding electronic book and record keeping based on Law(or
 Act)on Book and Record Keeping through Electronic Methods

承認状況

Statistics of approvals

区分 Type	本年度要処理件数 Number of requests to be processed for the current fiscal year				本年度処理済件数 Number of requests processed for the current fiscal year		本年度 未処理 繰越件数 Number of unsettled requests carried forward from the current fiscal year
	前年度 未処理 繰越件数 Number of unsettled requests carried over from the previous fiscal year	本年度 申請件数 Number of cases requested for the current fiscal year	本年度 取下件数 Number of withdrawals for the current fiscal year	計 Total	本年度 承認件数 Number of approvals for the current fiscal year	本年度 却下件数 Number of dismissals for the current fiscal year	
	①	②	③		④ (①+②-③)	⑤	
	内	内	内	内	内	内	内
	Including	Including	Including	Including	Including	Including	Including
平成26年度 FY2014	2 2, 037	25 11, 926	- 138	27 13, 825	21 11, 587	- 13	6 2, 225
27 FY2015	6 2, 225	322 11, 829	18 153	310 13, 901	233 12, 206	2 3	75 1, 692
28 FY2016	75 1, 692	747 11, 765	24 125	798 13, 332	680 11, 323	3 5	115 2, 004
29 FY2017	115 2, 004	838 13, 362	16 170	937 15, 196	809 12, 585	1 3	127 2, 608
30 FY2018	127 2, 608	1, 121 26, 192	25 206	1, 223 28, 594	1, 069 24, 877	4 6	150 3, 711
法人税・ 消費税 Corporation tax/ Consumption tax	126 2, 294	1, 034 16, 855	15 97	1, 145 19, 052	999 15, 945	- 1	146 3, 106
源泉 所得税 Withholding income tax	- 24	4 298	- -	4 322	4 201	- -	- 121
申告 所得税・ 消費税 Self-assessment income tax/ Consumption tax	1 47	83 8, 230	10 104	74 8, 173	66 7, 943	4 5	4 225
間接諸税 Indirect Tax other than Consumption Tax and Liquor Tax	- -	- 35	- 2	- 33	- 33	- -	- -
酒 税 Liquor tax	- 243	- 774	- 3	- 1, 014	- 755	- -	- 259
計 Total	127 2, 608	1, 121 26, 192	25 206	1, 223 28, 594	1, 069 24, 877	4 6	150 3, 711

資料：課税総括課、個人課税課、法人課税課、酒税課、消費税室、調査課調

(注) 1 内書は、スキャナ保存に係る件数である。

2 当年度の年度末累計承認件数 (⑨) = 前年度⑨ - (⑦ + ⑧) + ⑤

Source: Taxation Management Division. Individual Taxation Division. Corporation Taxation Division. Liquor Tax and Industry Division
Consumption Tax Office. Large Enterprise Examination Division.

Note: 1 Figures preceded by "Including" show the number regarding scanned books and records.

2 ⑨ of the current fiscal year = ⑨ of the previous fiscal year - (⑦ + ⑧) + ⑤

本年度 取りやめ 件数	本年度 取消件数	年度末 累計 承認件数	区 分	
Number of cancels for the current fiscal year	Number of annulments for the current fiscal year	Number of cumulative approvals as of the end of the current fiscal year	Type	
⑦	⑧	⑨		
内	内	内		
Including	Including	Including		
2	215	6	152	165, 372 平成26年度 FY2014
5	392	6	380	177, 180 27 FY2015
10	137	11	1, 050	188, 355 28 FY2016
11	206	2	1, 846	200, 724 10 29 FY2017
17	212	5	2, 898	225, 384 30 FY2018
11	150	-	2, 453	163, 848 法人税・消費税 Corporation tax/ Consumption tax
3	5	-	73	17, 807 源泉 所得税 Withholding income tax
3	51	5	372	29, 294 申告 所得税・消費税 Self-assessment income tax/ Consumption tax
-	-	-	-	365 間接諸税 Indirect Tax other than Consumption Tax and Liquor Tax
-	6	-	-	14, 070 酒 税 Liquor tax
17	212	5	2, 898	225, 384 計 Total

調査対象等： 当年7月1日から翌年6月30日までの間に電子帳簿保存法に基づき「承認申請」のなされたものを掲げた。

用語の説明： 1 取下げとは、保存義務者が承認申請を撤回したものをいう。
2 却下とは、承認申請の要件を欠いているため審査の対象にならないと判定されたもの及び審査の結果、申請が承認されなかったものをいう。
3 取りやめとは、保存義務者の申し出により、電磁的記録等による保存をやめたものをいう。
4 取消しとは、承認の取消しをしたものをいう。

Subject of survey: "Requests for approvals" based on Law(or Act) on Book and Record Keeping through Electronic Methods from July 1, current year to June 30, next year.

Terminology: 1 "Withdrawals" mean requests canceled by those who shall keep books and records.
2 "Dismissals" mean requests rejected due to the lack of requirements and unapproved as a result of administrative inspection.
3 "Cancels" mean that those who shall keep books and records stopped keeping electronic ones.
4 "Annulments" mean annuled approvals.

第VI編 様式集

Part VI Styles of Forms

所得税の確定申告書 A (第二表)

平成 年分の 所得税及び復興特別所得税 の確定申告書 A

整理番号

F A 0 0 6 8

住所

フリガナ

○ 所得の内訳 (所得税及び復興特別所得税の源泉徴収税額)

所得の種類	種目・所得の生ずる場所又は給与などの支払者の氏名・名称	収入金額 円	所得税及び復興特別所得税の源泉徴収税額 円
⑳ 所得税及び復興特別所得税の源泉徴収税額の合計		円	円

○ 雑所得 (公的年金等以外)・配当所得・一時所得に関する事項

所得の種類	種目・所得の生ずる場所	収入金額 円	必要経費等 円

○ 住民税に関する事項

氏名	続柄	生年月日	別居の場合の住所
同配 一 生 計 者			
個人番号			
16 歳 未 満 の 扶 養 親 族			
個人番号			
個人番号			
個人番号			

給与・公的年金等に係る所得以外 (平成31年4月1日において65歳未満の方は給与所得以外) の所得に係る住民税の徴収方法の選択
 給与から差引き 自分で納付

配当に関する住民税の特例 円

非居住者の特例 円

配当割額控除額 円

寄附金税額控除 円
 都道府県、市区町村分 円
 住所地の共同募金会、日赤支部分 円
 条例指定分 円
 都道府県市区町村 円

別居の控除対象配偶者・控除対象扶養親族の氏名・住所

○ 所得から差し引かれる金額に関する事項

⑥ 社会保険料控除	社会保険の種類	支払保険料 円	⑦ 掛金の種類	支払掛金 円
合計			合計	

⑧ 新生命保険料控除	新生命保険料の計 円	旧生命保険料の計 円

⑨ 地価調整控除	農林業 保険料の計 円	旧長期損害 保険料の計 円

⑩ 本人該当事項
 寡婦 (寡夫) 控除 勤労学生控除
 (死別 生死不明) (学校名)
 離婚 未帰還

⑪ 障害者控除
 氏名 生年月日

⑫ 配偶者の氏名 生年月日

明・大 昭・平

配偶者控除 配偶者特別控除

個人番号

⑬ 扶養控除

控除対象扶養親族の氏名	続柄	生年月日	控除額 万円

⑭ 扶養控除額の合計 万円

⑮ 雑損控除

損害の原因	損害年月日	損害を受けた資産の種類など

損害金額 円	保険金などで補填される金額 円	差引損失額のうち災害関連支出の金額 円

⑯ 医療費控除

支払医療費等 円	保険金などで補填される金額 円

⑰ 寄附金控除

寄附先の所在地・名称	寄附金 円

○ 特例適用条文等

第二表 (平成三十年分以降用) ○第二表は、第一表と一緒に提出してください。○源泉徴収票、国民年金保険料や生命保険料の支払証明書など申告書に添付しなければならない書類は添付書類と紐などに貼ってください。

一連番号

非居住者・外国法人の所得についての所得税徴収高計算書

国税 収納経理資金 (納付書)		非居住者・外国法人の所得についての所得税徴収高計算書		領収済通知書		(記入例) ¥11234567890	
32329		税務番号 000		税務署使用料 110			
コード	区分	コード	区分	コード	区分	納期等の区分	
11	工業所有権その他の技術に関する権利等の使用料又は譲渡の対価	13	不動産、機械等の使用料	32	役員費	平成	年
12	著作権の権利料又は譲渡の対価	21	土地等の譲渡の対価	41	人的役務の報酬又は人的役務提供事業の対価	年	月
剰余金の配当等の支払確定年月日		支払年月日		支払年月日		支払分源泉所得税及び復興特別所得税	
区		人		税		復興特別所得税	
分		十		十		非課税該当	
「区分」欄の各欄には、上記の「コード表」から該当するコードをそれぞれ選んで記載してください。		千		千		証券受領	
住所 (所在地)		千		千		日	
(電話番号)		百		百		月	
国庫金		十		十		年	
徴収義務者 氏名 (名称)		万		万		納期等	
摘要		円		円		支払分源泉所得税及び復興特別所得税	
		本税		延滞税		合計額	
		合計額		合計額		合計額	
		あて先		あて先		合計額の金額欄には必ず「¥」字を枠の中に記載してください。	
		この用紙は直接機械で処理しますので汚したり折り曲げたりしないでください。		この用紙は直接機械で処理しますので汚したり折り曲げたりしないでください。		左記の合計額を領収しました。	

報酬・料金等の所得税徴収高計算書

国税 収納経理資金 (納付書)		報酬・料金等の所得税徴収高計算書		領収済通知書		(記入例) ¥11234567890	
32319		税務番号 000		税務署使用料 110			
コード	区分	コード	区分	コード	区分	納期等の区分	
01	原稿料、著作権の使用料、放送料	07	芸能人の役務の提供を内容とする事業を行う他人の報酬・料金	31	広告宣伝のための資金	平成	年
05	外文書籍等の報酬・料金※	08	ホステス等の報酬・料金	41	公的年金等	年	月
06	映画・演劇の俳優等の報酬・料金※	21	役員提供にのり契約金			支払分源泉所得税及び復興特別所得税	
「区分」欄の各欄には、上記の「コード表」から該当するコードをそれぞれ選んで記載してください。		千		千		証券受領	
住所 (所在地)		千		千		日	
(電話番号)		百		百		月	
国庫金		十		十		年	
徴収義務者 氏名 (名称)		万		万		納期等	
摘要		円		円		支払分源泉所得税及び復興特別所得税	
		本税		延滞税		合計額	
		合計額		合計額		合計額	
		あて先		あて先		合計額の金額欄には必ず「¥」字を枠の中に記載してください。	
		この用紙は直接機械で処理しますので汚したり折り曲げたりしないでください。		この用紙は直接機械で処理しますので汚したり折り曲げたりしないでください。		左記の合計額を領収しました。	

定期積金の給付補てん金等の所得税徴収高計算書

国税 収納経理資金 (納付書)		定期積金の給付補てん金等の所得税徴収高計算書		領収済通知書		(記入例) ¥11234567890	
32359		税務番号 000		税務署使用料 110			
給付補てん金等の種類 この欄は、右記の「コード表」から該当する種類のコードを選んで記入してください。		コード	区分	納期等の区分		証券受領	
		1	定期積金の給付補てん金	平成	年	支払分源泉所得税及び復興特別所得税	
		2	積金の給付補てん金	年	月	証券受領	
		3	抵当証券の利息	合計額		合計額	
		4	条件付売券による利益	合計額		合計額	
		5	外債建貯財等の為替差益	合計額		合計額	
		6	一時払養老保険等の差益	合計額		合計額	
		7	懸賞金付貯財金等の懸賞金等	合計額		合計額	
非課税支払分		千		千		合計額	
課税支払分(合計)		千		千		合計額	
※ 内国法人に対する支払分		千		千		合計額	
住所 (所在地)		千		千		合計額	
(電話番号)		百		百		合計額	
国庫金		十		十		合計額	
徴収義務者 氏名 (名称)		万		万		合計額	
摘要		円		円		合計額	
		本税		延滞税		合計額	
		合計額		合計額		合計額	
		あて先		あて先		合計額の金額欄には必ず「¥」字を枠の中に記載してください。	
		この用紙は直接機械で処理しますので汚したり折り曲げたりしないでください。		この用紙は直接機械で処理しますので汚したり折り曲げたりしないでください。		左記の合計額を領収しました。	

上場株式等の源泉徴収選択口座内調整所得金額及び源泉徴収選択口座内配当等の 所得税徴収高計算書

国税収納金管理資金 (納付書)		源泉徴収等の源泉徴収選択口座内調整所得金額及び源泉徴収選択口座内配当等 未成年初年度において支払不済行為が生じた場合の所得税徴収高計算書		領収済通知書		(記入例) ¥11234567890	
区	32368	税務番号	00000000000000000000	税務番号	11000000000000000000	税務番号	
上場株式等の譲渡	納付税額					納期等の区分	
	還付税額					平成 年 月	
	租税条約に基づく免税分					至 年 月	
配当等	納付税額					支払分源泉所得税 及び復興特別所得税	
	還付税額					証券受領 円	
	租税条約に基づく免税分					円	
所在地	(電話番号 - -)		本税				円
徴収債務者 名称	様(御中)		延滞税				円
摘要			合計額				円
			あて先				円
			○ この用紙は直接機械で処理しますので汚したり折り曲げたりしないでください。				左記の合計額を領収しました。

償還差益の所得税徴収高計算書

国税収納金管理資金 (納付書)		償還差益の 所得税徴収高計算書		領収済通知書		(記入例) ¥11234567890	
区	32379	税務番号	00000000000000000000	税務番号	11000000000000000000	税務番号	
新規発行の割引債							納期等の区分
繰上償還等による還付税額							平成 年 月
非課税法人等に対する還付税額							至 年 月
租税条約等実施特例法による還付税額 (外国居住者等所得相互免除法による還付税額を含む。)							支払分源泉所得税 及び復興特別所得税
所在地	(電話番号 - -)		本税				証券受領 円
徴収債務者 名称	様(御中)		延滞税				円
摘要			合計額				円
			あて先				円
			○ この用紙は直接機械で処理しますので汚したり折り曲げたりしないでください。				左記の合計額を領収しました。

割引債の償還金に係る差益金額の所得税徴収高計算書

国税収納金管理資金 (納付書)		割引債の償還金に係る差益 金額の所得税徴収高計算書		領収済通知書		(記入例) ¥11234567890	
区	32378	税務番号	00000000000000000000	税務番号	11000000000000000000	税務番号	
割引債の償還金(合計)							納期等の区分
うち内国法人に対する支払分							平成 年 月
割引債の償還金の支払の取扱者への支払分							至 年 月
所在地	(電話番号 - -)		本税				支払分源泉所得税 及び復興特別所得税 非課税該当
徴収債務者 名称	様(御中)		延滞税				証券受領 円
摘要			合計額				円
			あて先				円
			○ この用紙は直接機械で処理しますので汚したり折り曲げたりしないでください。				左記の合計額を領収しました。

○法人税

法人税申告書（別表一（一）） 白色申告

【御注意】 1 期末の資本金の出資は出資金の額が一律以下の普通法... 2 ①資本金の出資は出資金の額が一律以下の普通法...

納税地 (フリガナ) 法人名 法人番号 代表者 住所 平成 年 月 日 事業年度分の法人税 申告書 平成 年 月 日 課税事業年度分の地方法人税 申告書

別表一(一) 普通法人(特定の医療法人を除く)、一般社団法人等及び人格のない社団等の分... 平三十・四・一以後終了事業年度等分

この申告書による法人税額の計算 所得金額又は欠損金額 (別表四「49」の①) 法人税額 (56)又は(57) 法人税額の特別控除額 (別表三(一)「24」) 差引法人税額 (2)-(3) 留課税留保金額 (別表三(一)「4」) 法人税額計 (4)+(5)+(7)+(9) 控除税額 (10)-(11)-(12)と(13)のうち小さい金額 差引所得に対する法人税額 (10)-(11)-(12)-(13) 中間申告分の法人税額 (14)-(15) 適合は、(26)へ記入

Table with 16 columns for tax calculation. Columns include: 所得金額又は欠損金額, 法人税額, 法人税額の特別控除額, 差引法人税額, 留課税留保金額, 法人税額計, 控除税額, 差引所得に対する法人税額, 中間申告分の法人税額, 課税標準額, 課税標準額に対する法人税額, 課税標準額に対する法人税額, 地方法人税額, 留課税留保金額に係る地方法人税額, 所得地方法人税額, 外国税額の控除額, 差引地方法人税額, 中間申告分の地方法人税額, 差引所得(中間申告の場合はその地方法人税額(税額とし、マイナスの(42)-(43)適合は、(45)へ記入)

この申告書による地方法人税額の計算 課税標準額 課税標準額に対する法人税額 課税標準額に対する法人税額 地方法人税額 留課税留保金額に係る地方法人税額 所得地方法人税額 外国税額の控除額 差引地方法人税額 中間申告分の地方法人税額 差引所得(中間申告の場合はその地方法人税額(税額とし、マイナスの(42)-(43)適合は、(45)へ記入)

法 0301-0101 税理士 署名押印

法人税申告書（別表一（一）） 青色申告

<p>【注意】</p> <p>1 期末の資本金の額の出資者の別一貫性のある普通法人のうち、次の①から⑥までの法人は、この申告書の提出が義務づけられていない。</p> <p>①資本金の額又は出資金の額が五億円以上である法人 ②法人税法第4条の7に規定する非法人組織である法人 ③相互会社 ④相互会社等（一）に規定する非法人組織、相互会社、投資法人、特定目的会社等（受託者）に規定する非法人組織等 ⑤出資者の別一貫性のある普通法人のうち、次の①から⑥までの法人は、この申告書の提出が義務づけられていない。</p> <p>①資本金の額又は出資金の額が五億円以上である法人 ②法人税法第4条の7に規定する非法人組織である法人 ③相互会社 ④相互会社等（一）に規定する非法人組織、相互会社、投資法人、特定目的会社等（受託者）に規定する非法人組織等 ⑤出資者の別一貫性のある普通法人のうち、次の①から⑥までの法人は、この申告書の提出が義務づけられていない。</p> <p>①資本金の額又は出資金の額が五億円以上である法人 ②法人税法第4条の7に規定する非法人組織である法人 ③相互会社 ④相互会社等（一）に規定する非法人組織、相互会社、投資法人、特定目的会社等（受託者）に規定する非法人組織等 ⑤出資者の別一貫性のある普通法人のうち、次の①から⑥までの法人は、この申告書の提出が義務づけられていない。</p> <p>①資本金の額又は出資金の額が五億円以上である法人 ②法人税法第4条の7に規定する非法人組織である法人 ③相互会社 ④相互会社等（一）に規定する非法人組織、相互会社、投資法人、特定目的会社等（受託者）に規定する非法人組織等 ⑤出資者の別一貫性のある普通法人のうち、次の①から⑥までの法人は、この申告書の提出が義務づけられていない。</p> <p>①資本金の額又は出資金の額が五億円以上である法人 ②法人税法第4条の7に規定する非法人組織である法人 ③相互会社 ④相互会社等（一）に規定する非法人組織、相互会社、投資法人、特定目的会社等（受託者）に規定する非法人組織等 ⑤出資者の別一貫性のある普通法人のうち、次の①から⑥までの法人は、この申告書の提出が義務づけられていない。</p>	<p>平成 年 月 日</p> <p>事務局長殿</p>	<p>事業種目</p> <p>同非区分</p> <p>旧納税地及び旧法人名等</p> <p>添付書類</p>	<p>青色申告 一連番号</p> <p>整理番号</p> <p>事業年度 (至)</p> <p>売上金額</p> <p>申告年月日</p> <p>申告区分</p>	<p>別表一（一） 普通法人（特定の医療法人を除く）、一般社団法人等及び人格のない社団等の分…平三十・四・一以後終了事業年度等分</p>			
<p>平成 年 月 日 事業年度分の法人税 申告書</p> <p>平成 年 月 日 課税事業年度分の地方法人税 申告書</p> <p>この申告書による法人税額の計算</p>							
<p>所得金額又は欠損金額 (別表四「49」の①)</p> <p>法人税額 (56)又は(57)</p> <p>法人税額の算出額 (58)</p> <p>差引法人税額 (2) - (3)</p> <p>繰上納税の承認を再取り消された場合等における既に控除された法人税額の特別控除額 (59)</p> <p>土利課税 課税土地課税利益金額 (21) - (20)</p> <p>同上に対する税額 (22) + (23) + (24)</p> <p>留保金 課税留保金額 (別表三「-」「4」)</p> <p>同上に対する税額 (別表三「-」「8」)</p> <p>法人税額計 (4) + (5) + (7) + (9)</p> <p>控除税額 (10) - (11) - (12) + (13)</p> <p>差引所得に対する法人税額 (10) - (11) - (12) - (13)</p> <p>中間申告分の法人税額</p> <p>差引確定 (中間申告の場合はその) 法人税額 (14) - (15) (場合は、(26)へ記入)</p>	<p>十億 百万 千 円</p>	<p>控除 所得税の額 (別表六「-」「6」の③)</p> <p>外国税額 (別表六「二」「20」)</p> <p>計 (17) + (18)</p> <p>控除した金額 (13)</p> <p>控除しきれなかった金額 (19) - (20)</p> <p>土地課税税額 (別表三「二」「27」)</p> <p>同上 (別表三「二」「28」)</p> <p>同上 (別表三「三」「23」)</p> <p>この申告による還付金額 (21)</p> <p>中間納付額 (15) - (14)</p> <p>欠損金の繰戻しによる還付請求税額</p> <p>計 (25) + (26) + (27)</p> <p>この申告書の所得金額又は欠損金額 (28)</p> <p>この申告により納付すべき法人税額又は減少する還付請求税額 (57)</p> <p>欠損金又は戻り金等の当期控除額 (別表七「4」の① - ③) (別表七「4」の④より⑥)又は(別表七「5」の①)</p> <p>翌年へ繰り越す欠損金又は戻り金 (別表七「-」「5」の合計)</p>	<p>十億 百万 千 円</p>	<p>この申告書による地方法人税額の計算</p> <p>課税税額 所得の金額に対する法人税額 (30) - (29) (100%の特例)</p> <p>課税留保金額に対する法人税額 (9)</p> <p>課税標準法人税額 (33) + (34)</p> <p>地方法人税額 (60)</p> <p>課税留保金額に係る地方法人税額 (61)</p> <p>所得地方法人税額 (36) + (37)</p> <p>外国税額の控除額 (別表六「二」「50」)</p> <p>差引地方法人税額 (38) - (39) - (40) - (41)</p> <p>中間申告分の地方法人税額</p> <p>差引確定 (中間申告の場合はその) 地方法人税額 (42) - (43) (場合は、(45)へ記入)</p>	<p>十億 百万 千 円</p>	<p>この申告による還付金額 (43) - (42)</p> <p>この申告書の所得の金額に対する法人税額 (46)</p> <p>課税留保金額に対する法人税額 (47)</p> <p>課税標準法人税額 (72)</p> <p>この申告により納付すべき地方法人税額 (76)</p> <p>剰余金・利益の配当 (剰余金の分配)の金額</p> <p>剰余金の算出額 (別表八「1」)</p> <p>平成 年 月 日 決算確定の日 平成 年 月 日</p> <p>引渡しの日</p> <p>還付を受けようとする金額 銀行 本店・支店 郵便局名等 金庫・組合 出張所 預金 農漁・漁協 本所・支所</p> <p>口座番号 ゆうちょ銀行の貯金口座番号</p> <p>※ 税務署処理欄</p>	<p>平成 年 月 日</p> <p>平成 年 月 日</p>
<p>法 0301-0101</p>							

相続財産の種類別価額表

相続財産の種類別価額表 (この表は、第11表から第14表までの記載に基づいて記入します。)

F D 3 5 3 7

○この申告書は機械で読み取りますので、黒ボールペンで記入してください。

種類		被相続人	各人の合計				(氏名)
整理番号	目	番号					
※	整理番号		被相続人				
土地(土地の上に存する権利を含みます。)	田	①					
	畑	②					
	宅地	③					
	山林	④					
	その他の土地	⑤					
	計	⑥					
⑥のうち特例農地等	通常価額	⑦					
	農業投資価格による価額	⑧					
家屋、構築物		⑨					
事業(農業)	機械、器具、農具、農耕具、その他の減価償却資産	⑩					
	商品、製品、半製品、原材料、農産物等	⑪					
	売掛金	⑫					
用財産	その他の財産	⑬					
	計	⑭					
有価証券	特定同族会社の株式及び出資	⑮					
	配当還元方式によつたもの	⑯					
	⑯及び⑰以外の株式及び出資	⑰					
証券	公債及び社債	⑱					
	証券投資信託、貸付信託の受益証券	⑲					
	計	⑳					
現金、預貯金等		㉑					
家庭用財産		㉒					
その他の財産	生命保険金等	㉓					
	退職手当金等	㉔					
	立木	㉕					
	その他	㉖					
	計	㉗					
合	計	㉘					
	(⑥+⑨+⑭+㉓+㉔+㉕+㉖)	㉙					
相続時精算課税適用財産の価額		㉚					
不動産等の価額	(⑥+⑨+⑭+⑮+⑯+㉓)	㉛					
⑮のうち株式等納税猶予対象の株式等の価額の80%の額		㉜					
⑯のうち株式等納税猶予対象の株式等の価額の80%の額		㉝					
⑮のうち特例株式等納税猶予対象の株式等の価額		㉞					
⑯のうち特例株式等納税猶予対象の株式等の価額		㉟					
債務	債務	㊱					
債務等	葬式費用	㊲					
	合計(㊱+㊲)	㊳					
差引純資産価額(㉚+㉛-㊳)	(赤字のときは0)	㊴					
純資産価額に加算される暦年課税分の贈与財産価額		㊵					
課税価格(㊴+㊵)	(1,000円未満切捨て)	㊶			000	000	

※の項目は記入する必要がありません。

※税務署整理欄 申告区分 年分 名簿番号 申告年月日 グループ番号

第15表 (平成30年分以降用)

○贈与税

贈与税の申告書

税務署長 平成 年分贈与税の申告書 (兼贈与税の額) (兼贈与税の額の計算明細書) FD 4 7 2 7

年 月 日 提出 (電話 - -)

提出用

住所

フリガナ

氏名

個人番号
又は
法人番号

生 年 月 日

職 業

税務署指定欄 (記入しないでください)

整理番号

名簿

補 完

申告書提出
年 月 日

災害等延長
年 月 日

出国年月日

死亡年月日

財産
細目
コード

短期
処理
訂正
件数

確認
要否
修正
枚数

第一表 (平成30年分以降用) (住宅取得等資金の非課税の申告は申告書第一表の二又は第一表の三と相続時精算課税の申告は申告書第一表と一併に提出してください。)

取得した財産の明細	取得した財産の明細		取得した財産の明細		取得した財産の明細	
	種 類	種 目	取得年月日	取得価額	課税価額	取得した年月日
i 特例贈与財産分	住所		平成 <input type="text"/> 年 <input type="text"/> 月 <input type="text"/> 日			
	フリガナ					
氏名						
生 年 月 日						
住所						
フリガナ						
氏名						
生 年 月 日						
住所						
フリガナ						
氏名						
生 年 月 日						
住所						
フリガナ						
氏名						
生 年 月 日						
住所						
フリガナ						
氏名						
生 年 月 日						
住所						
フリガナ						
氏名						
生 年 月 日						
住所						
フリガナ						
氏名						
生 年 月 日						
住所						
フリガナ						
氏名						
生 年 月 日						
住所						
フリガナ						
氏名						
生 年 月 日						
住所						
フリガナ						
氏名						
生 年 月 日						
住所						
フリガナ						
氏名						
生 年 月 日						
住所						
フリガナ						
氏名						
生 年 月 日						
住所						
フリガナ						
氏名						
生 年 月 日						
住所						
フリガナ						
氏名						
生 年 月 日						
住所						
フリガナ						
氏名						
生 年 月 日						
住所						
フリガナ						
氏名						
生 年 月 日						
住所						
フリガナ						
氏名						
生 年 月 日						
住所						
フリガナ						
氏名						
生 年 月 日						
住所						
フリガナ						
氏名						
生 年 月 日						
住所						
フリガナ						
氏名						
生 年 月 日						
住所						
フリガナ						
氏名						
生 年 月 日						
住所						
フリガナ						
氏名						
生 年 月 日						
住所						
フリガナ						
氏名						
生 年 月 日						
住所						
フリガナ						
氏名						
生 年 月 日						
住所						
フリガナ						
氏名						
生 年 月 日						
住所						
フリガナ						
氏名						
生 年 月 日						
住所						
フリガナ						
氏名						
生 年 月 日						
住所						
フリガナ						
氏名						
生 年 月 日						
住所						
フリガナ						
氏名						
生 年 月 日						
住所						
フリガナ						
氏名						
生 年 月 日						
住所						
フリガナ						
氏名						
生 年 月 日						
住所						
フリガナ						
氏名						
生 年 月 日						
住所						
フリガナ						
氏名						
生 年 月 日						
住所						
フリガナ						
氏名						
生 年 月 日						
住所						
フリガナ						
氏名						
生 年 月 日						
住所						
フリガナ						
氏名						
生 年 月 日						
住所						
フリガナ						
氏名						
生 年 月 日						
住所						
フリガナ						
氏名						
生 年 月 日						
住所						
フリガナ						
氏名						
生 年 月 日						
住所						
フリガナ						
氏名						
生 年 月 日						
住所						
フリガナ						
氏名						
生 年 月 日						
住所						
フリガナ						
氏名						
生 年 月 日						
住所						
フリガナ						
氏名						
生 年 月 日						
住所						
フリガナ						
氏名						
生 年 月 日						
住所						
フリガナ						
氏名						
生 年 月 日						
住所						
フリガナ						
氏名						
生 年 月 日						
住所						
フリガナ						
氏名						
生 年 月 日						
住所						
フリガナ						
氏名						
生 年 月 日						
住所						
フリガナ						
氏名						
生 年 月 日						
住所						
フリガナ						
氏名						
生 年 月 日						
住所						
フリガナ						
氏名						
生 年 月 日						
住所						
フリガナ						
氏名						
生 年 月 日						
住所						
フリガナ						
氏名						
生 年 月 日						
住所						
フリガナ						
氏名						
生 年 月 日						
住所						
フリガナ						
氏名						
生 年 月 日						
住所						
フリガナ						
氏名						
生 年 月 日						
住所						
フリガナ						
氏名						
生 年 月 日						
住所						
フリガナ						
氏名						
生 年 月 日						
住所						
フリガナ						
氏名						
生 年 月 日						
住所						
フリガナ						
氏名						
生 年 月 日						
住所						
フリガナ						
氏名						
生 年 月 日						
住所						
フリガナ						
氏名						
生 年 月 日						
住所						

贈与税の申告書（住宅取得等資金の非課税の計算明細書）

平成30年分贈与税の申告書(住宅取得等資金の非課税の計算明細書)

FD4744

提出用	税 務 受 付 印		受贈者の氏名	
	次の住宅取得等資金の非課税の適用を受ける人は、□の中にレ印を記入してください。 <input type="checkbox"/> 私は、租税特別措置法第70条の2第1項の規定による住宅取得等資金の非課税の適用を受けます。(注1) (単位:円)			
住宅取得等資金の非課税分	贈与者の住所・氏名(フリガナ)・申告者との続柄・生年月日 <small>(フリガナの欄(〃)や半角点(・)は一字分とし、姓と名の間は一字空けて記入してください。)</small>	取得した財産の所在場所等	住宅取得等資金を取得した年月日 住宅取得等資金の金額	
	住所 フリガナ 氏名 生年月日		平成 年 月 日	
	住宅取得等資金の合計額	①		
	贈与者の住所・氏名(フリガナ)・申告者との続柄・生年月日 <small>(フリガナの欄(〃)や半角点(・)は一字分とし、姓と名の間は一字空けて記入してください。)</small>	取得した財産の所在場所等	住宅取得等資金を取得した年月日 住宅取得等資金の金額	
	住所 フリガナ 氏名 生年月日		平成 年 月 日	
	住宅取得等資金の合計額	②		
	住宅資金非課税限度額(注2) 新築・取得・増改築等に係る契約年月日	平成 年 月 日	③	
	平成27年分から29年分までの贈与税の申告で非課税の適用を受けた金額(注3)		④	
	住宅資金非課税限度額の残額(③-④)		⑤	
	①のうち非課税の適用を受ける金額		⑥	
	②のうち非課税の適用を受ける金額		⑦	
	非課税の適用を受ける金額の合計額(⑥+⑦) (⑤の金額を限度とします。)		⑧	
	①のうち課税価格に算入される金額(①-⑥) (①に係る贈与者の「財産の価額」欄(申告書第一表又は第二表)にこの金額を転記します。)		⑨	
	②のうち課税価格に算入される金額(②-⑦) (②に係る贈与者の「財産の価額」欄(申告書第一表又は第二表)にこの金額を転記します。)		⑩	

第一表の二(平成30年分用) (第一表の二は、必要な添付書類とともに申告書第一表と一緒に提出してください。)

(注1) 住宅取得等資金の非課税の適用を受ける人で、平成30年分の所得税及び復興特別所得税の確定申告書を提出した人は次の欄を記入し、提出していない人は合計所得金額を明らかにする書類を贈与税の申告書に添付する必要があります。

所得税及び復興特別所得税の確定申告書を提出した年月日	・ ・	提出した税務署	税務署
----------------------------	-----	---------	-----

(注2) 非課税限度額は、住宅用の家屋の新築若しくは取得又は増改築等に係る契約を締結した日及び住宅用の家屋の種類に応じて、次の表のとおりとなります。ただし、平成27年分から29年分までの贈与税の申告で住宅取得等資金の非課税の適用を受けている場合には、これらの金額と異なる場合がありますので、詳しくは税務署にお尋ねください。

新築・取得・増改築等に係る契約年月日	～平成27年12月31日	平成28年1月1日～平成31年3月15日
種類	省エネ等住宅(※)	1,200万円
	上記以外の住宅	700万円

※「省エネ等住宅」とは、一定の省エネルギー性、耐震性又はバリアフリー性を満たす住宅用の家屋であることにつき、租税特別措置法施行令第40条の4の2第7項の規定により証明がされたものをいいます。

(注3) 租税特別措置法第70条の2第12項の規定に該当する場合には、「平成27年分から29年分までの贈与税の申告で非課税の適用を受けた金額(④)」欄への記入は不要です。

* 税務署整理欄	整理番号	名簿	確認
----------	------	----	----

* 欄には記入しないでください。

(資5-10-1-3-A4統一) (平30.10)

贈与税の申告書（相続時精算課税の計算明細書）

平成 年分贈与税の申告書（相続時精算課税の計算明細書）

FD4734

提出用

税 受 付 印

受贈者の氏名

次の特例の適用を受ける場合には、□の中にレ印を記入してください。

私は、租税特別措置法第70条の3第1項の規定による相続時精算課税選択の特例の適用を受けます。 (単位：円)

特定贈与者の住所・氏名(フリガナ)・申告者との続柄・生年月日 <small>フリガナの濁点(・)や半角点(・)は一字分とし、姓と名の間は一文字空けて記入してください。</small>	左の特定贈与者から取得した財産の明細					財産を取得した年月日
	種類	細目	利用区分・続柄等	数量	単価	財産の価額
住所					円	平成 <input type="text"/> 年 <input type="text"/> 月 <input type="text"/> 日
フリガナ					円	平成 <input type="text"/> 年 <input type="text"/> 月 <input type="text"/> 日
氏名					円	平成 <input type="text"/> 年 <input type="text"/> 月 <input type="text"/> 日
続柄					円	平成 <input type="text"/> 年 <input type="text"/> 月 <input type="text"/> 日
生年月日					円	平成 <input type="text"/> 年 <input type="text"/> 月 <input type="text"/> 日
財産の価額の合計額 (課税価格)						⑳
特別控除額の合計額 (最高2,500万円)						㉓
特別控除額の残額 (2,500万円-㉓)						㉔
特別控除額 (㉔の金額と㉕の金額のいずれか低い金額)						㉕
翌年以降に繰り越される特別控除額 (2,500万円-㉔-㉕)						㉖
㉕の控除後の課税価格 (㉔-㉕) 【1,000円未満切捨て】						㉗
㉗に対する税額 (㉗×20%)						㉘
外国税額の控除額 (外国にある財産の贈与を受けた場合で、外国の贈与税を課せられたときに記入します。)						㉙
差引税額 (㉘-㉙)						㉚
上記の特定贈与者からの贈与により取得した財産に係る過去の相続時精算課税分の贈与税の申告状況	申告した税務署名	控除を受けた年分	受贈者の住所及び氏名 (「相続時精算課税選択届出書」に記載した住所・氏名と異なる場合にのみ記入します。)			
	署	平成 年分				
	署	平成 年分				
	署	平成 年分				
	署	平成 年分				

▲... (注) 上記の欄に記入しきれないときは、適宜の用紙に記載し提出してください。

◎ 上記に記載された特定贈与者からの贈与について初めて相続時精算課税の適用を受ける場合には、申告書第一表及び第二表と一緒に「相続時精算課税選択届出書」を必ず提出してください。なお、同じ特定贈与者から翌年以降財産の贈与を受けた場合には、「相続時精算課税選択届出書」を改めて提出する必要はありません。

* 税務署整理欄	整理番号	<input type="text"/>	名簿	<input type="text"/>	届出番号	<input type="text"/>	-	<input type="text"/>
	財産細目コード	<input type="text"/>						

* 欄には記入しないでください。

(資5-10-2-1-A4統一) (平30.10)

第二表 (平成30年分以降用) (第二表は、必要な添付書類とともに申告書第一表と一緒に提出してください。)

○消費税

消費税の申告書（一般用）

この用紙はとじこまないでください。

G K O 3 0 3

第27-(1)号様式

平成 年 月 日 税務署長殿

納税地 (電話番号 - -)

(フリガナ) 名称 又は屋号

個人番号 又は法人番号 (個人番号の記載に当たっては、左欄を空欄とし、ここから記載してください。)

(フリガナ) 代表者氏名 又は氏名

※ 一連番号 申告年月日 申告区分 指導等 庁指定 局指定

通信日付印 確認印 個人番号カード 通知カード・運転免許証 身元確認 年 月 日 指 導 年 月 日 相談 区分1 区分2 区分3

○OCR入力用(この用紙は機械で読み取ります。折ったり活きたりしないでください。)

自 平成 年 月 日 課税期間分の消費税及び地方消費税の()申告書

至 平成 年 月 日

中間申告 自 平成 年 月 日 の場合の 対象期間 至 平成 年 月 日

この申告書による消費税の税額の計算		十	百	千	万	十	百	千	万	十	百	千	万	十	百	千	万
課税標準額	①																000
消費税額	②																
控除適大調整税額	③																
控除																	
控除対象仕入税額	④																
返還等対価に係る税額	⑤																
貸倒れに係る税額	⑥																
控除税額小計	⑦																
控除不足還付税額	⑧																
差引税額	⑨																00
中間納付税額	⑩																00
納付税額	⑪																00
中間納付還付税額	⑫																00
この申告書が修正申告である場合																	
既確定税額	⑬																
差引納付税額	⑭																00
課税売上資産の譲渡等の対価の額	⑮																
課税売上資産の譲渡等の対価の額	⑯																

この申告書による地方消費税の税額の計算		十	百	千	万	十	百	千	万	十	百	千	万	十	百	千	万
地方消費税の課税標準となる消費税額	控除不足還付税額	⑰															
	差引税額	⑱															00
課税標準額	⑲																
納付税額	⑳																00
中間納付課税割額	㉑																00
納付課税割額	㉒																00
中間納付還付課税割額	㉓																00
この申告書が修正申告である場合																	
既確定課税割額	㉔																
差引納付課税割額	㉕																00
消費税及び地方消費税の合計(納付又は還付)税額	㉖																

付 割 賦 基 準 の 適 用

延 払 基 準 等 の 適 用

工 事 進 行 基 準 の 適 用

現 金 主 義 会 計 の 適 用

課 税 標 準 額 に 対 する 消 費 税 額 の 計 算 の 特 例 の 適 用

控 除 算 方 法

課 税 上 高 5 億 円 超 又 は 課 税 上 割 合 95% 未 満

上 記 以 外

課 税 標 準 額

消 費 税 額

3% 分

4% 分

6.3% 分

区 分

地 方 消 費 税 の 課 税 標 準 と なる 消 費 税 額

4% 分

6.3% 分

銀 行 本 店・支 店

金 庫・組 合 出 張 所

農 協・漁 協 本 所・支 所

預 金

座 番 号

仲 介 行 銀 行 の 貯 金 記 号 番 号

郵 便 局 名 等

※ 税 務 署 整 理 欄

税 理 士 署 名 押 印 (電 話 番 号 - -)

税 理 士 法 第 30 条 の 書 面 提 出 有

税 理 士 法 第 33 条 の 2 の 書 面 提 出 有

平成二十七年十月一日以後終了課税期間分(一般用)

㉖ = ⑰ + ㉒ - ⑱ + ㉓ + ㉕、修正申告の場合㉖ = ㉒ + ㉕
 ㉖が還付税額となる場合はマイナス「-」を付してください。

消費税の申告書（簡易課税用）

この用紙はとじこまないでください。

G K O 4 0 4

第27-(2)号様式

平成 年 月 日	税務署長殿
納税地 (フリガナ)	(電話番号 - -)
名称 又は屋号	
個人番号 又は法人番号	↓ 個人番号の記載に当たっては、左端を空欄とし、ここから記載してください。
(フリガナ)	
代表者氏名 又は氏名	Ⓜ

一連番号	登録年以降 送付不要
申告年月日	平成 年 月 日
申告区分	指導等 庁指定 局指定
通信日付印	確認印
個人番号カード 通知カード・運転免許証 その他	身元 確認
指導年月日	相談区分1 区分2 区分3
平成 年 月 日	

→ (注)平成二十八年一月一日以後に開始する課税期間から、個人番号又は法人番号を記載する必要があります。
○R入力用(この用紙は機械で読み取ります。折ったり汚したりしないでください。)

課税期間分の消費税及び地方消費税の()申告書

中間申告 自 平成 年 月 日
の場合の
対象期間 至 平成 年 月 日

この申告書による消費税の税額の計算		この申告書による地方消費税の税額の計算	
課税標準額①	0 0 0	03	
消費税額②		06	
償倒回収に係る消費税額③		07	
控除対象仕入税額④		08	
返還等対価に係る税額⑤		09	
貸倒れに係る税額⑥		10	
控除税額小計(④+⑤+⑥)⑦			
控除不足還付税額(⑦-②-③)⑧		13	
差引税額(②+③-⑦)⑨	0 0	15	
中間納付税額⑩	0 0	16	
納付税額(⑩-⑨)⑪	0 0	17	
中間納付還付税額(⑩-⑧)⑫	0 0	18	
この申告書 が修正申告 である場合 既確定税額⑬		19	
この課税期間の課税売上高⑮		21	
基準期間の課税売上高⑯			
地方消費税の課税標準となる消費額			
差引税額⑰	0 0	52	
還付額⑱		53	
納税額⑲	0 0	54	
中間納付譲渡割額⑳	0 0	55	
納付譲渡割額(⑲-⑳)㉑	0 0	56	
中間納付還付譲渡割額(⑲-㉑)㉒	0 0	57	
この申告書 が修正申告 である場合 既確定額 譲渡割額㉓		58	
差引納付額 譲渡割額㉔	0 0	59	
消費税及び地方消費税の 合計(納付又は還付)税額㉕		60	

付記事項	割賦基準の適用	有	無	31
	延払基準等の適用	有	無	32
	工事進行基準の適用	有	無	33
	現金主義会計の適用	有	無	34
参考事項	課税標準額に対する消費税額の計算の特例の適用	有	無	35
	区分 課税売上高(免税売上高を除く) 売上割合%			
	第1種			36
	第2種			37
	第3種			38
	第4種			39
	第5種			42
	第6種			43
	特例計算適用(令57③)	有	無	40
①及び②の内訳	区分 課税標準額 消費税額			
	3%分 千円 円			
	4%分 千円 円			
	6.3%分 千円 円			
④又は⑤の内訳	区分 地方消費税の課税標準となる消費税額			
	4%分 円			
	6.3%分 円			
還付する金受取 機と等	銀行 本店 支店 金庫 組合 出張所 農協 漁協 本所 支所			
	預金 口座番号			
	ゆうちょ銀行の 貯金記号番号			
	郵便局名等			
	※税務署整理欄			
	税理士 署名押印 (電話番号 - -)			
	<input type="checkbox"/> 税理士法第30条の書面提出有			
	<input type="checkbox"/> 税理士法第33条の2の書面提出有			

㉕=(①+②)-(④+⑤+⑥+⑦)-修正申告の場合㉕=①+㉑
㉕が還付税額となる場合はマイナス「-」を付してください。

平成二十六年四月一日以後終了課税期間分(簡易課税用)

○酒税

酒税納税申告書

G J 3 0 1 3

連 統 用

平成 年 月 日 酒税納税申告書

税務署処理欄
(整理番号)

提出用 (本表)

平成 年 月 日	(製造場の所在地及び名称) 〒	(電話)	申告区分	申告年月日	年 月 日
申告者	(住所) 〒	(電話)	調査区分	調査年月日	年 月 日
税務署長殿	(氏名又は名称及び代表者氏名)	④	帳票有無	平成 年 月 日	確認者印
	(個人番号又は法人番号)	※ 個人番号の記載に当たっては、左欄を空欄としてください。	通信日付印		
			審査者印		
			身元確認		
			<input type="checkbox"/> 済 <input type="checkbox"/> 未済		

下記のとおり酒税の納税申告書・修正申告書・還付請求申告書)を提出します。

区分	この申告書による税額	修正申告の場合の修正申告前の確定額
① 算出税額	円	円
② 端数切捨額	円	円
③ 還付を受ける金額	円	円
④ 納付すべき税額	円	円
差引納付税額 (④-③+⑦-⑧) 円		

納期限の延長	還付される税金の受取場所
※(延長後の納期限) 平成 年 月 日	2 ゆうちょ銀行の郵便貯金口座に振込みを希望する場合 通常貯金の記号番号
※(延長する税額)	3 ゆうちょ銀行の窓口若しくは郵便局窓口での受け取りを希望する場合 店番号
税理士 署名押印 (電話番号 - -)	1 銀行等の預貯金口座に振込みを希望する場合 本行 支店 口座種類 (1 普通 2 当座 3 納税準備 4 通知) 口座番号
税理士法上の書面提出の有無	期限申告者若しくは修正申告する理由、又は還付請求申告書の場合納税申告書の提出を要しない理由

この帳票は機械で処理しますので、汚したり折り曲げたりしないでください。

H30.1

○消費税、酒税以外の間接税
たばこ税及びたばこ特別税納税申告書

CC2-3202-1

平成 年 月分たばこ税及びたばこ特別税納税申告書

<div style="border: 1px solid black; border-radius: 50%; width: 40px; height: 40px; display: flex; align-items: center; justify-content: center; margin: 0 auto;"> 収受印 </div>		<div style="border: 1px solid black; padding: 2px;"> 整理番号 </div>	
令和 年 月 日		(製造場の所在地及び名称) (〒 -)	
		(電話番号 - -)	
申告者		(住所) (〒 -)	
		(電話番号 - -)	
		(氏名又は名称及び代表者氏名)	
		(個人番号又は法人番号) <small>↓ 個人番号の記載に当たっては、左端を空欄とし、ここから記載してください。</small>	
税務署長 殿		(同上代理人)	
下記のとおritaばこ税及びたばこ特別税の納税申告書(期限後申告書・修正申告書・還付請求申告書)を提出します。			
区 分	㉗ この申告書による税額	㉘ 修正申告の場合の修正申告前の確定額	㉙ 期限後申告・修正申告をする理由・事情
㉚ たばこ税及びたばこ特別税の税額の合計額	㉑ (付表の㉔の合計) 円	㉒ 円	
㉓ 控除(還付)を受けようとする金額	㉔ 戻入によるもの	㉕	
	㉖ 移入によるもの	㉗	
	㉘ 災害被害によるもの	㉙	
	㉚ 保税期間経過による課税分	㉛	
	㉜ 計	㉝ (㉖+㉗+㉘+㉙)	㉞
㉟ 還付を受ける金額	㊱ (㉝-㉛)	㊲	
㊳ 納付すべき税額 (100円未満の端数切捨)	㊴ (㉑-㉝)	㊵	㊶ (㉒-㊵+㉞) 00 円
㊷ 還付を受けようとする金融機関	(銀行等への振込) 銀行 本店・支店 出張所 本所・支所 金庫・組合 農協・漁協 預金口座番号		(ゆうちょ銀行の貯金口座への振込) 貯金口座の記号番号 (郵便局等の窓口受取り)
添付書類	たばこ税及びたばこ特別税未納税製造たばこ移入明細書	通	申告書作成者氏名
	たばこ税及びたばこ特別税輸出免税製造たばこ輸出明細書	通	税理士署名印
	たばこ税及びたばこ特別税戻入れ(移入)控除(還付)税額計算書	通	税理士法第三十条の書面提出
	たばこ税及びたばこ特別税課税済証明書	通	税理士法第三十三条の二の書面提出
	たばこ税及びたばこ特別税災害控除(還付)明細書	通	<input type="checkbox"/> 台帳等整理 ※ <input type="checkbox"/> 徴収カード等整理 ※ <input type="checkbox"/> 身元確認 ※ <input type="checkbox"/> 済 <input type="checkbox"/> 未済 ※ 確認書類類 (個人番号カード/通知カード/運転免許証その他)
たばこ税及びたばこ特別税課税物件被災確認書	通		
被災製造たばこについて損失補償を受けた事実を証する書類	通		
保税期間経過分控除明細書	通		
修正申告の場合の当初の申告書提出年月日	※ 令和 年 月 日	確認	※ 納期限を延長した納付すべき税額 円
通信日付印	※ 令和 年 月 日	確認	※ 納期限延長の場合の延長後の納期限 ※ 令和 年 月 日
申告年月日	※ 令和 年 月 日	申告区分	※ 年月日 ※ 令和 年 月 日 入力整理 ※

航空機燃料税納税申告書

CC2-3403-1

平成____年____月分航空機燃料税納税申告書

<div style="border: 1px dashed black; border-radius: 50%; width: 40px; height: 40px; display: inline-block; margin-right: 10px;"> 収受印 </div> <div style="border: 1px solid black; padding: 2px;">整理番号</div>		
平成 年 月 日	(納税地の所在地及び名称) (〒 -)	(電話) 局番
	(住所) (〒 -)	(電話) 局番
申告者	(氏名又は名称及び代表者氏名) (印)	局番
税務署長 殿	(個人番号又は法人番号) ↓個人番号の記載に当たっては、左端を空欄とし、ここから記載してください。	
	(同上代理人) (印)	(電話) 局番
下記のとおり航空機燃料税の納税申告書(期限後申告書・修正申告書・還付請求申告書)を提出します。		
(A) 課税標準数量の計算	① 積込場所の所在地及び名称	積込数量 ② 本則税率適用分 ③ 軽減税率(沖縄便)適用分 ④ 軽減税率(離島便)適用分
	計 (課税標準数量)	⑤ ⑥ ⑦
	税率	⑧ 1kℓにつき 円 ⑨ 1kℓにつき 円 ⑩ 1kℓにつき 円
	区 分	この申告書による税額 修正申告の場合の修正申告前の確定額 ⑪ 期限後申告・修正申告をする理由・事情
	B 航空機燃料税額	⑪ (⑤×⑧) 円 ⑫ (⑥×⑨) 円 ⑬ (⑦×⑩) 円 ⑭ (⑪+⑫+⑬) 円 ⑮ ⑯ ⑰ ⑱ ⑲ ⑳ ㉑
C 控除(還付)を受けようとする金額	⑲ (⑮-⑭) 円 ㉒	
D 還付を受ける金額	㉓ (⑲-⑳) 円 ㉔	
E 納付すべき税額 (100円未満の端数切り捨て)	㉕ (㉑-㉒) 00 円 ㉖ (㉑-㉔+㉓-㉒) 00 円	
F 還付を受けようとする金融機関	(銀行等への振込) 銀行 行 本店・支店 出張所 本所・支所 金庫・組合 農協・漁協 預金 口座番号	(ゆうちょ銀行の貯金口座への振込) 貯金口座の 記号番号 (郵便局等の窓口受取り)
G 添付書類	航空機燃料税取卸控除 (還付)税額計算書 通	申告書作成者氏名 税理士署名印 (印) 税理士法第三十条の書面提出 (有) 税理士法第三十三条の二の書面提出 (有)
H 参考事項		
修正申告の場合の当初の申告書の提出年月日	※ 平成 年 月 日 確認 ※	身元確認 ※ □ 済 □ 未済 確認書類 ※ (個人番号カード/通知カード/運転免許証 其他)
通信日付印	※ 平成 年 月 日 確認 ※	台帳等整理 ※ 徴収カード等整理 ※
申告年月日	※ 平成 年 月 日 申告区分 ※	区分 ※ 年月日 ※ 平成 年 月 日 入力整理 ※

石油ガス税納税申告書

CC2-3456-1

平成____年____月分石油ガス税納税申告書

税務署受付印

整理
番号

平成 年 月 日	申告者	(石油ガスの充てん場の所在地及び名称) (〒 -)
		(電話番号 - -)
		(住所) (〒 -)
		(電話番号 - -)
		(氏名又は名称及び代表者氏名) (印)
		(個人番号又は法人番号) ↓ 個人番号の記載に当たっては、左端を空欄とし、ここから記載して下さい。
税務署長 殿		(同上代理人) (印)

下記のとおり石油ガス税の納税申告書(期限後申告書・修正申告書・還付請求申告書)を提出します。

区 分	㉚ この申告書による税額	㉛ 修正申告の場合の修正申告前の確定額	㉜ 摘 要
㉠ 石油ガス税額の合計	㉡ (付表の㉡) 円	㉢ 円	
㉣ 控除(還付)を受けようとする金額	㉤ 戻入によるもの	㉥	㉦ 期限後申告・修正申告をする理由・事情
	㉧ 移入によるもの	㉨	
	㉩ 領収不能によるもの	㉪	
	㉫ 災害被害によるもの	㉬	
	㉭ 計	㉮ (㉡+㉢+㉣+㉤)	
㉰ 還付を受ける金額	㉱ (㉮-㉡)	㉲	
㉳ 納付すべき税額 (100円未満の端数切捨)	㉴ (㉡-㉮) 00	㉵ 00	㉶ (㉳-㉴+㉵-㉷) 00 円
㉷ 還付を受けようとする金融機関	(銀行等への振込) 銀 行 金庫・組合 農協・漁協 預金 口座番号	(ゆうちょ銀行の貯金口座への振込) 本店・支店 貯金口座の 出張所 記号番号 本所・支所 (郵便局等の窓口受取り)	
㉸ 添付書類	石油ガス税輸出免税課税石油ガス輸出証明書	通	申告書作成者氏名 税理士署名印 (印) 税理士法第三十条の書面提出 (有) 税理士法第三十三条の二の書面提出 (有) 台帳等整理 ※ 徴収カード等整理 ※ 身元確認 ※ 確認書類 (個人番号カード/通知カード・運転免許証その他) ※
	石油ガス税特定用途免税課税石油ガス移入明細書	通	
	石油ガス税特定用途免税課税石油ガス移出明細書	通	
	石油ガス税戻入れ・移入控除(還付)税額計算書	通	
石油ガス税課税済証明書	通		
石油ガス税災害控除(還付)明細書	通		
石油ガス税課税物件被災確認書	通		
被災課税石油ガスについて損失補償を受けた事実を証する書類	通		
修正申告の場合の当初の申告書提出年月日	※ 平成 年 月 日	確認 ※	納期限を延長した納付すべき税額 ※ 円
通信日付印	※ 平成 年 月 日	確認 ※	納期限延長の場合の延長後の納期限 ※ 平成 年 月 日
申告年月日	※ 平成 年 月 日	申告区分 ※	年月日 ※ 平成 年 月 日
			入力整理 ※

印紙税納税申告書（一括納付用）

CC2-3715

平成 年度分印紙税納税申告書（一括納付用）

平成 年 月 日 税務署長殿		(課税文書の作成場所) (〒 -) (電話番号 - -)		整理 番号		
		(住所) (〒 -) (電話番号 - -) (氏名又は名称及び代表者氏名)				
申告者		(個人番号又は法人番号) ↓個人番号の記載に当たっては、左端を空欄とし、ここから記載してください。				
下記のとおり印紙税の納税申告書（期限後申告書・修正申告書）を提出します。						
課 税 文 書	号別	預貯金通帳等の区分	4月1日現在の 口座数	税率	税額	
	第 18 号	普通預金通帳		口座	円	円
		通知預金通帳				
		定期預金通帳				
		当座預金通帳				
		貯蓄預金通帳				
		勤務先預金通帳				
		複合預金通帳				
小計					①	
第19号	複合寄託通帳				②	
期 告 後 す る 告 理 ・ 由 修 正 事 申 情	納付すべき税額			③ (①+②)		
	この申告書 が修正申告 である場合	修正申告前 の確定額			④	
		差引納付 すべき税額			⑤ (③-④)	
参 考 事 項	申告書作成者氏名					
修正申告の場合の当初 の申告書提出年月日	※	平成 年 月 日	確認	※	身元 確認	
通 信 日 付 印	※	平成 年 月 日	確認	※	台帳等 整理	
申告 年月日	※	平成 年 月 日	申告 区分	※	区分	
	※	平成 年 月 日		※	年月日	
	※	平成 年 月 日		※	平成 年 月 日	
	※			※	入力 整理	
	※			※		

電源開発促進税納税申告書

CC2-3901-1

平成 年 月分電源開発促進税納税申告書

 収 受 印				整理 番号	
		平成 年 月 日			
申 告 者 税務署長 殿	(住所) (〒 -)				
	(名 称)				
	(代表者氏名) ㊟				
	(法人番号)				
	(同上代理人) ㊟				
下記のとおり電源開発促進税の納税申告書（期限後申告書・修正申告書）を提出します。					
販売電気の区分		電 力 量		税 額	
従量料金制の供給販売電気		KW時		※	
定額料金制の供給販売電気					
計量自家使用販売電気					
推計自家使用販売電気					
合 計		①		② 円	
納付すべき税額（100 円未満の端数切捨て）				③ 00	
この申告書が修正申告である場合	修正申告前の確定額			④ 00	
	差引納付すべき税額			⑤ (③-④) 00	
推計自家使用販売電気の電力量の計算方法等の明細		⑥ 別添電源開発促進税納税申告書付表 通のほか、既に提出した電源開発促進税納税申告書付表に同じ。			申告書氏作成名
期限後申告・修正申告をする理由・事情		⑦		摘 要	
修正申告の場合の当初の申告書提出年月日		※ 平成 年 月 日		確認	
通 信 日 付 印		※ 平成 年 月 日		確認	
申告年月日		※ 平成 年 月 日		申告区分	
申告年月日		※ 平成 年 月 日		申告区分	
台帳等整理		※		徴収カード等整理	
入力整理		※		平成 年 月 日	

