

第142回 国税庁統計年報

平成28年度版

The 142th

National Tax Agency Annual Statistics Report

FY2016

国 税 庁

National Tax Agency

目 次

Contents

国税庁の統計調査の概要	1
統計年報利用上の注意	2
平成28年度統計調査結果の概要	6
1 租税及び印紙収入	6
2 申告所得税	8
3 源泉所得税	10
4 法人税	12
5 相続税	14
6 贈与税	15
7 消費税	16
8 酒税	16
9 たばこ税及びたばこ特別税	18
10 揮発油税及び地方揮発油税	18
11 航空機燃料税	18
12 石油ガス税	19
13 石油石炭税	19
14 印紙税	20
15 電源開発促進税	20
16 国税徴収	21
17 国税滞納	23
18 不服審査・訴訟事件	24
19 国税犯則事件	25
主な統計表の収録項目一覧	26
主な統計表の調査対象期間と調査時点	32

(統計表)

第I編 総括編

1 総括	
1-1 租税及び印紙収入	
(1) 租税及び印紙収入決算額調べ	34
(2) 決算額(一般会計分)の累年比較	36
(3) 国税収入構成(直接税・間接税等)の累年比較	38
(4) 国税収入構成(直接税・間接税等)の国際比較	38
(5) 歳出及び歳入に対する租税収入の累年比較	39
(6) 歳出及び歳入に対する租税収入の国際比較	39

Outline of National Tax Agency Statistical Survey	1
Notes on Use of Annual Statistics Report	3
Outline of Results of Statistical Survey for FY2016	6
1 Tax and Stamp revenues	6
2 Self-assessment income tax	8
3 Withholding income tax	10
4 Corporation tax	12
5 Inheritance tax	14
6 Gift tax	15
7 Consumption tax	16
8 Liquor tax	16
9 Tobacco tax and special tobacco surtax	18
10 Gasoline tax and local gasoline tax	18
11 Aviation fuel tax	18
12 Liquefied petroleum gas tax	19
13 Petroleum and coal tax	19
14 Stamp tax	20
15 Promotion of power-resources development tax	20
16 Collection of national tax	21
17 Delinquency of national tax	23
18 Administrative review / Litigation case	24
19 National tax crime	25
List of items of major statistical tables	26
Subjects and periods covered by the survey for major statistical tables	32

(Statistical tables)

Part I Overview

1 Overview	
1-1 Tax and Stamp Revenues	
(1) Survey of the Amount settled of Tax and Stamp Revenues	34
(2) Yearly Comparison of Amount settled (for General Account Revenue)	36
(3) Yearly Comparison of Composition of National Tax Revenue (Direct tax, Indirect tax)	38
(4) International Comparison of Composition of National Revenue (Direct tax, Indirect tax)	38
(5) Yearly Comparison of Ratio of Tax Revenue to Annual Revenue and Expenditure	39
(6) International Comparison of Ratio of Tax Revenue to Annual Revenue and Expenditure	39

1-2	国民所得に対する租税負担率	
(1)	租税負担率の累年比較	40
(2)	租税負担率の国際比較	40
1-3	国税庁機構図	42
1-4	管区表	
(1)	都道府県別面積、人口、税務署数等	46
(2)	国税局の管轄区域	47

1-2	Ratio of Tax Burden to National Income	
(1)	Yearly Comparison of Ratio of Tax Burden	40
(2)	International Comparison of Ratio of Tax Burden	40
1-3	Organization Chart of National Tax Agency	44
1-4	Table of District under Jurisdiction	
(1)	Area, Population, and Number of Taxation offices by prefecture	46
(2)	District under Jurisdiction of Regional Taxation Bureau	47

第Ⅱ編 直接国税編

PART II Direct National Tax

2 申告所得税

※ 統計表を見る方のために

1	利用上の注意	50
2	人員の集計方法について	50
3	申告所得税の税率等（課税所得金額又は課税退職所得金額に対して）（平成28年分）	52
4	申告所得税の主な諸控除等（平成28年分）	
(1)	所得控除	52
(2)	税額控除	54
5	平成28年分申告所得税の青色申告の主な特典	57
2-1	課税状況	
(1)	申告及び処理の状況	58
(2)	既往年分の課税状況	64
(3)	免除状況	65
(4)	都道府県別の課税状況	66
2-2	所得階級別人員	
(1)	所得階級別人員	73
(2)	青色申告者	76
(3)	都道府県別の人員	78
2-3	所得種類別人員、所得金額	
(1)	所得種類別内訳	114
(2)	所得種類別人員、所得金額の累年比較	116
(3)	都道府県別の人員、所得金額	122
(4)	所得種類別(業種別)人員、所得金額	140
2-4	申告所得税標本調査結果（抜粋）	
	申告所得税標本調査の説明	176
(1)	総括表	177
(2)	所得種類別表	178
(3)	所得控除表	180
(4)	税額控除表	186
(5)	源泉徴収税額表	187
(6)	専従者表	188

2 Self-assessment Income Tax

For the people who use the statistical table

1	Notes on use	50
2	Aggregation of number of taxpayers	50
3	Rate of self-assessed income tax to taxable income or taxable retirement income (for 2016)	52
4	Principal deductions under self-assessed income tax (for 2016)	
(1)	Exemption and deduction from income	52
(2)	Tax credit	54
5	Principal benefits of blue returns for self-assessment income tax in 2016	57
2-1	Statistics of Taxation	
(1)	Statistics of filing returns and cases processed	58
(2)	Statistics of taxation in preceding years	64
(3)	Statistics of exemption	65
(4)	Statistics of taxation by prefecture	66
2-2	Number of Income earners by Income Range	
(1)	Number of income earners by income range	73
(2)	Income earners filing blue returns	76
(3)	Income earners by prefecture	78
2-3	Number of income earners by Income Type, and Amount of Income	
(1)	Breakdown by income type	114
(2)	Yearly comparison of numbers of income earners by income type and amount of income	116
(3)	Number of income earners and amount of income by prefecture	122
(4)	Number of income earners and amount of income by income type(business type)	140
2-4	Results of Sample Survey for Self-assessment Income Tax (excerpt)	
	Explanation of Sample Survey for Self-assessment Income Tax	176
(1)	Overview	177
(2)	Table by income type	178
(3)	Table for income deductions	180
(4)	Table for tax credits	186
(5)	Table for amount of withholding income tax	187
(6)	Table for family employee	188

3 源泉所得税

※ 統計表を見る方のために

1 利用上の注意	191
2 源泉徴収税率(復興特別所得税を含む)(平成28年分)	
(1) 利子所得	191
(2) 配当所得	191
(3) 割引債の償還差益(源泉分離課税)	191
(4) 割引債の償還金に係る差益金額(申告分離課税)	191
(5) 源泉徴収選択口座内配当等	191
(6) 特定口座内保管上場株式等の譲渡所得等	191
(7) 給与所得	191
(8) 退職所得	191
(9) 報酬・料金等	191
3-1 課税状況	
(1) 課税状況	193
(2) 加算税の状況	193
(3) 源泉徴収義務者数	193
(4) 利子所得等の課税状況	194
(5) 配当所得の課税状況	194
(6) 特定口座内保管上場株式等の譲渡所得等の課税状況	196
(7) 給与所得、退職所得の課税状況	196
(8) 給与所得、退職所得の課税状況の累年比較	197
(9) 報酬・料金等の課税状況	197
(10) 非居住者等の課税状況	198
(11) 都道府県別の課税状況	199
3-2 民間給与実態統計調査結果(抜粋)	
民間給与実態統計調査の説明	200
(1) 源泉徴収義務者数、給与所得者数	201
(2) 給与額の累年比較	202
(3) 給与階級別の給与所得者数、給与額	203
(4) 国税局別の給与所得者数、給与額	204
(5) 給与所得者数、給与総額及び税額の累年比較	205
(6) 給与階級別の給与所得者数、給与総額及び税額	206

4 法人税

※ 統計表を見る方のために

1 利用上の注意	208
2 用語の説明	

3 Withholding Income Tax

For the people who use the statistical tables

1 Notes on use	192
2 Withholding income tax rate (special income tax for reconstruction is included) (for 2016)	
(1) Interest income	192
(2) Dividend income	192
(3) Profit from redemption of discount bond (separate taxation at source)	192
(4) Profit on redemption amount of discount bonds (separate self-assessment taxation)	192
(5) Dividends, etc. in withholding selection account	192
(6) Capital gains of listed stocks held in a special account, etc.	192
(7) Employment income	192
(8) Retirement income	192
(9) Remuneration, fee, etc.	192
3-1 Statistics of Taxation	
(1) Statistics of taxation	193
(2) Statistics of additional tax	193
(3) Number of withholding agents	193
(4) Statistics of taxation on interest income, etc.	194
(5) Statistics of taxation on dividends	194
(6) Statistics of taxation on capital gains, etc., from listed shares, etc., kept in special accounts	196
(7) Statistics of taxation on employment income and retirement income, etc.	196
(8) Yearly comparison of statistics of taxation on employment income and retirement income, etc.	197
(9) Statistics of taxation on remuneration/fee, etc.	197
(10) Statistics of taxation on non-residents, etc.	198
(11) Breakdown of statistics of taxation by prefecture	199
3-2 Results of the Statistical Survey of Actual Status for Salary in the Private Sector (excerpt)	
Explanation of the Statistical Survey of Actual Status for Salary in the Private Sector	200
(1) Number of withholding agents and employment income earners	201
(2) Yearly comparison of amount of salary	202
(3) Breakdown of number of employment income earners and amount of salary by range of salary	203
(4) Breakdown of number of employment income earners and amount of pay by Regional Taxation Bureaus	204
(5) Yearly comparison of number of employment income earners, total amount of pay and amount of tax	205
(6) Breakdown of number of employment income earners, total amount of pay and amount of tax by range of salary	206

4 Corporation Tax

For the people who use the statistical tables

1 Notes on use	211
2 Terminology	

(1) 法人の種類及び課税の範囲	208
(2) 事業年度	208
(3) 資本金の額	208
3 法人税の税率	
(1) 各事業年度の所得及び清算所得に対する税率	209
(2) 退職年金等積立金に対する税率	209
(3) 特定信託の各計算期間の所得に対する税率	209
(4) 同族会社及び同族特定信託の留保金に対する特別税率	209
(5) 各連結事業年度の連結所得に対する税率	210
(6) 連結同族会社の連結留保金に対する特別税率	210
4-1 課税状況	
(1) 現事業年度分の課税状況	214
(2) 既往事業年度分の課税状況	214
(3) 法人数等の状況	215
(4) 加算税の状況	215
(5) 都道府県別の課税状況	216
(6) 都道府県別の法人数、所得金額	218
4-2 法人数	
(1) 決算期別の普通法人数	220
(2) 業種別の普通法人数	222
(3) 都道府県別の普通法人数	226
(4) 所得階級・業種別の普通法人数	228
4-3 会社標本調査結果(抜粋)	
会社標本調査の説明	233
(1) 総括表	235
(2) 利益及び欠損の状況	236
(3) 営業収入金額及び所得率	237
(4) 益金処分	238
(5) 交際費等、寄附金、引当金、減価償却費	239
(6) 所得階級別法人数	240
(7) 資本金階級別の同非別、青白別、組織区分別法人数	242
(8) 業種別、資本金階級別法人数	243
5 相続税	
※ 統計表を見る方のために	
1 利用上の注意	244
2 用語の説明(平成28年分)	
(1) 相続時精算課税適用財産価額	244
(2) 暦年課税分贈与財産価額	244
(3) 2割加算額	244

(1) Types of corporations and range of taxation	211
(2) Fiscal year	211
(3) Capital	211
3 Tax rates of corporation tax	
(1) Tax rates on income for each accounting period and liquidation income	212
(2) Tax rates on retirement pension fund, etc.	212
(3) Tax rates on earning of each accounting period of specific trusts	212
(4) Special tax rate applied to family business or family special trust retained earnings	212
(5) Tax rates on consolidated income for each consolidated accounting period	213
(6) Special tax rate applied to group family business consolidated retained earnings	213
4-1 Statistics of Taxation	
(1) Statistics of taxation for the current accounting period	214
(2) Statistics of taxation for preceding accounting periods	214
(3) Statistics of the number of corporations etc.	215
(4) Statistics of additional tax	215
(5) Statistics of taxation by prefecture	216
(6) Breakdown of the number of corporations and amount of income by prefecture	218
4-2 Number of Corporations	
(1) Number of ordinary corporations by settlement term	220
(2) Number of ordinary corporations by industry type	222
(3) Number of ordinary corporations by prefecture	226
(4) Number of ordinary corporations by income value rank and industry type	228
4-3 Results of the Corporation Sample Survey (excerpt)	
Explanation of the Corporation Sample Survey	234
(1) Overview	235
(2) Statistics of profit and loss	236
(3) Amount of operating revenue and income ratio	237
(4) Disposition of profit	238
(5) Entertainment and social expenses, etc., Donation, Reserve fund, and Depreciation cost	239
(6) Number of corporations by income range	240
(7) Number of corporations by capital range, and by classification of family-/non family corporation, by classification of blue/white return, and by organization type	242
(8) Number of corporations by business type and by capital range	243
5 Inheritance Tax	
For the people who use the statistical tables	
1 Notes on use	245
2 Terminology (for 2016)	
(1) Donated property value (Taxation system for settlement at time of inheritance)	245
(2) Donated property value (calendar-year taxation)	245
(3) 20% additional tax	245

(4) 農地等納税猶予税額	244
(5) 株式等納税猶予税額	244
(6) 山林納税猶予税額	244
(7) 医療法人持分納税猶予税額	244
3 相続税の税率等（平成28年分）	244
4 相続税の主な諸控除	
(1) 遺産に係る基礎控除	244
(2) 税額控除	244
(3) 相続時精算課税分贈与税額控除	244
(4) 医療法人持分税額控除	244
5-1 申告・課税状況	
(1) 申告・課税状況	246
(2) 課税状況の累年比較	247
(3) 国税局別の課税状況	247
(4) 課税状況における申告又は処理の別	248
(5) 加算税の状況	248
5-2 課税価格階級別	
(1) 人員、課税価格、税額	249
(2) 法定相続人員別の被相続人数	250
(3) 国税局別被相続人の数	251
5-3 相続財産種類別	
被相続人数、取得財産価額	252

6 贈与税

※ 統計表を見る方のために

1 利用上の注意	254
2 用語の説明（平成28年分）	
(1) 農地等納税猶予税額	254
(2) 株式等納税猶予税額	254
(3) 医療法人持分納税猶予税額	254
(4) 特例贈与財産	254
(5) 一般贈与財産	254
(6) 住宅取得等資金の非課税制度	254
(7) 教育資金の非課税制度	254
(8) 結婚・子育て資金の非課税制度	254
3 贈与税の税率等（平成28年分）	
(1) 暦年課税	254
(2) 相続時精算課税	254
4 贈与税の主な諸控除	
(1) 配偶者控除	254
(2) 基礎控除	254
(3) 医療法人持分税額控除	254

(4) Tax Payment Postponement Amounts for Farmlands, etc.	245
(5) Tax payment Postponement Amounts for Stocks, etc.	245
(6) Tax Payment Postponement Amount for Mountains and Forests	245
(7) Tax payment Postponement Amounts for Interests in Medical Corporations	245
3 Tax rate of inheritance Tax, etc. (for 2016)	245
4 Major deductions for inheritance tax	
(1) Basic exemption for bequest	245
(2) Tax credit	245
(3) Amount of deduction of gift tax (Taxation system for settlement at time of inheritance)	245
(4) Amount of tax credit for interests in medical corporations	245
5-1 Statistics of filing returns and Statistics of Taxation	
(1) Statistics of filing returns and Statistics of Taxation	246
(2) Yearly comparison of statistics of taxation	247
(3) Statistics of taxation by Regional Taxation Bureaus	247
(4) Statistics of filing returns or cases processed of Statistics of Taxation	248
(5) Statistics of additional tax	248
5-2 Breakdown of Taxable amount class	
(1) Number of persons, Taxable amount, and Amount of tax	249
(2) Number of ancestors by numbers of legal heirs	250
(3) Number of ancestors by Regional Taxation Bureaus	251
5-3 Breakdown of Inherited Property by Type	
Number of ancestors, and Value of properties acquired	252

6 Gift Tax

For the people who use the statistical tables

1 Notes on use	255
2 Terminology (for 2016)	
(1) Amount of postponed tax payment for agricultural land, etc.	255
(2) Amount of postponed tax payment for stocks, etc.	255
(3) Amount of postponed tax payment for interests in medical corporations	255
(4) Special gift property	255
(5) General gift property	255
(6) Tax exemptions for the acquisition of a residence by fund donation	255
(7) Tax exemption system for educational funds	255
(8) Tax exemption system for marriage and childcare funds	255
3 Tax rate of gift tax, etc. (for 2016)	
(1) Calendar-Year Taxation	255
(2) Taxation System for Settlement at Time of Inheritance	255
4 Major deductions for gift tax	
(1) Exemption for spouse	255
(2) Basic exemption	255
(3) Amount of tax credit for interests in medical corporations	255

(4) 相続時精算課税に係る特別控除	254
6-1 申告・課税状況	
(1) 申告・課税状況 (合計分)	256
(2) 課税状況の累年比較 (合計分)	258
(3) 課税状況における申告又は処理の別	258
(4) 国税局別の課税状況 (合計分)	259
(5) 加算税の状況	259
6-2 贈与財産価額階級別	
(1) 人員、取得財産価額、税額	260
(2) 国税局別の人員 (合計分)	261
6-3 贈与財産種類別	
受贈人員、取得財産価額	262

第Ⅲ編 間接国税編

7 消費税

※ 統計表を見る方のために

1 利用上の注意	266
2 消費税の概要	
(1) 消費税の創設	266
(2) 納税義務者	266
(3) 課税標準	266
(4) 税額の計算	266
(5) 申告及び納付	266
(6) 免税取引及び非課税取引 (国内取引分)	266
(7) 事業者の納税事務負担を軽減するための措置等 (国内取引分)	266

7 消費税

(1) 課税状況	268
(2) 課税事業者等届出件数	269
(3) 税関分の課税状況	269
(4) 都道府県別課税状況等	270

8 酒税

※ 統計表を見る方のために

1 利用上の注意	276
2 酒税の概要	276
8-1 酒税関係総括表	
酒税関係総括表	277
8-2 課税状況	
(1) 課税状況	278
(2) 税関分の課税状況	279
(3) 都道府県別の課税状況	280
8-3 製成数量	
(1) 製成数量	284

(4) Special exemption (taxation system for settlement at time of inheritance)	255
6-1 Statistics of filing returns and Statistics of Taxation	
(1) Statistics of filing returns and Statistics of Taxation (Total)	256
(2) Yearly comparison of statistics of taxation(Total)	258
(3) Statistics of filing returns or cases processed of Statistics of taxation	258
(4) Statistics of taxation by Regional Taxation Bureaus (Total)	259
(5) Statistics of additional tax	259
6-2 Breakdown of Donated Property by Value Range	
(1) Number of persons, Value of properties acquired, Amount of tax	260
(2) Number of persons by Regional Taxation Bureaus (Total)	261
6-3 Breakdown of Donated Property by Type	
Number of donees and value of properties acquired	262

Part III Indirect National Tax

7 Consumption Tax

For the people who use the statistical tables

1 Notes on use	267
2 Outline of consumption tax	
(1) Introduction of consumption tax	267
(2) Taxpayer	267
(3) Tax base	267
(4) Calculation of amount of tax	267
(5) Filing returns and tax payment	267
(6) Tax-exempt transaction or non-taxable transaction (for domestic transaction)	267
(7) Measures to reduce tax burden of enterprises (for domestic transaction)	267

7 Consumption Tax

(1) Statistics of taxation	268
(2) Number of notifications of taxable business enterprises, etc.	269
(3) Statistics of taxation for custom house	269
(4) Statistics of taxation by prefecture	270

8 Liquor Tax

For the people who use the statistical tables

1 Notes on use	276
2 Outline of liquor tax	276
8-1 Overview Related to Liquor Tax	
Overview related to liquor tax	277
8-2 Statistics of Taxation	
(1) Statistics of taxation	278
(2) Statistics of taxation by custom house	279
(3) Statistics of taxation by prefectures	280
8-3 Volume of Production	
(1) Volume of production	284

(2) 製成数量の累年比較	285
(3) 都道府県別の製成数量	286
8-4 販売(消費)数量	
(1) 酒類の販売(消費)数量	288
(2) 販売(消費)数量の累年比較	289
(3) 都道府県別の販売(消費)数量	290
8-5 免許場数	
(1) 酒類製造免許場数等	292
(2) 酒母及びもろみの製造場数	293
(3) 酒類販売業免許場数及び酒類販売業者数	294
(4) 免許場数の累年比較	295
(5) 都道府県別の免許場数	296

9~15 消費税、酒税以外の間接税各表

※ 統計表を見る方のために

1 利用上の注意	298
2 消費税、酒税以外の間接税の概要	
(1) 9 たばこ税及びたばこ特別税	298
(2) 10 揮発油税及び地方揮発油税	298
(3) 11 航空機燃料税	298
(4) 12 石油ガス税	298
(5) 13 石油石炭税	298
(6) 14 印紙税	299
(7) 15 電源開発促進税	299

9 たばこ税及びたばこ特別税

(1) 課税状況	301
(2) 免除状況	302
(3) 製造場数	302

10 揮発油税及び地方揮発油税

(1) 課税状況	303
(2) 税関分の課税状況	303
(3) 免除状況	304
(4) 関係場数	304
(5) 国税局別の課税状況	305

11 航空機燃料税

(1) 課税状況	306
(2) 関係場数	306

12 石油ガス税

(1) 課税状況	307
(2) 免除状況	307
(3) 関係場数	308
(4) 国税局別課税状況	308

13 石油石炭税

(1) 課税状況	309
(2) 税関分の課税状況	309

(2) Yearly comparison of volume of production	285
(3) Volume of production by prefectures	286
8-4 Volume of Sales (Consumption)	
(1) Volume of sales (consumption) of liquors	288
(2) Yearly comparison volume of sales (consumption)	289
(3) Volume of sales (consumption) by prefectures	290
8-5 Number of Licensed Sites	
(1) Number of licensed sites for manufacturing liquors, etc.	292
(2) Number of manufacturing factories of yeast mash and unrefined sake	293
(3) Numbers of licensed sites to sell liquors and liquors distributors	294
(4) Yearly comparison of licensed sites	295
(5) Number of licensed sites by prefectures	296

9-15 Table for Indirect Tax other than Consumption Tax and Liquor Tax

For the people who use the statistical tables

1 Notes on use	299
2 Outline of indirect taxes other than consumption tax and liquor tax	
(1) 9 Tobacco tax and Special tobacco surtax	299
(2) 10 Gasoline tax and Local gasoline tax	299
(3) 11 Aviation fuel tax	300
(4) 12 Liquefied petroleum gas tax	300
(5) 13 Petroleum and coal tax	300
(6) 14 Stamp Tax	300
(7) 15 Promotion of power-resources development tax	300

9 Tobacco Tax and Special Tobacco Surtax

(1) Statistics of taxation	301
(2) Statistics of exemption	302
(3) Number of manufacturing factories	302

10 Gasoline Tax and Local Gasoline Tax

(1) Statistics of taxation	303
(2) Statistics of taxation for custom house	303
(3) Statistics of exemption	304
(4) Number of related factories, etc.	304
(5) Statistics of taxation by Regional Taxation Bureaus	305

11 Aviation Fuel Tax

(1) Statistics of taxation	306
(2) Number of related sites	306

12 Liquefied Petroleum Gas Tax

(1) Statistics of taxation	307
(2) Statistics of exemption	307
(3) Number of related sites	308
(4) Statistics of taxation by Regional Taxation Bureaus	308

13 Petroleum and Coal Tax

(1) Statistics of taxation	309
(2) Statistics of taxation for custom house	309

(3) 免除状況	310
(4) 関係場数	310

14 印紙税

(1) 課税状況	311
(2) 課税状況の累年比較	311

15 電源開発促進税

(1) 課税状況	312
(2) 課税人員	312

第IV編 徴収編

16～18 徴収関係各表

※ 統計表を見る方のために

1 利用上の注意

(1) 国税徴収	314
(2) 国税滞納	314
(3) 還付金	314

2 計数間の関係

(1) 国税徴収	314
(2) 国税滞納	314

16 国税徴収

16-1 国税徴収状況

(1) 国税徴収状況	316
(2) 国税局別の徴収決定済額	318

(3) 都道府県別の徴収状況	320
----------------	-----

16-2 物納及び年賦延納

(1) 物納状況	326
(2) 物納財産の内訳	327
(3) 年賦延納状況	327

17 国税滞納

(1) 発生及び整理の状況	328
(2) 税目別の発生及び整理の状況	328
(3) 国税局別の発生及び整理の状況	330

18 還付金

還付金の支払決定の状況	332
-------------	-----

第V編 その他

19 その他

※ 統計表を見る方のために

利用上の注意

1 不服審査	334
2 訴訟事件	334
3 直接国税犯則事件（査察事件）	334
4 間接国税犯則事件	334
5 資料収集	334

(3) Statistics of exemption	310
(4) Number of related sites	310

14 Stamp Tax

(1) Statistics of taxation	311
(2) Yearly comparison of statistics of taxation	311

15 Promotion of Power-Resources Development Tax

(1) Statistics of taxation	312
(2) Number of taxpayers	312

Part IV Collection

16-18 Tables Related to Collections

For the people who use the statistical tables

1 Notes on use

(1) National tax collection	315
(2) National tax delinquency	315
(3) Refunds	315

2 Relations among figures

(1) National tax collection	315
(2) National tax delinquency	315

16 National Tax Collection

16-1 Statistics of National Tax Collection

(1) Statistics of national tax collection	316
(2) Amount determined for collection by Regional	

Taxation Bureaus 318

(3) Statistics of collection by prefectures	320
---	-----

16-2 Payment in Kind and Postponement of Annual Payment

(1) Statistics of payment in kind	326
(2) Breakdown of properties paid in kind	327
(3) Statistics of postponement of annual payment	327

17 National Tax Delinquency

(1) Statistics of accrual and procedure for tax delinquency	328
---	-----

(2) Statistics of accrual and procedure by tax type	328
---	-----

(3) Statistics of accrual and procedure by Regional Taxation Bureaus	330
--	-----

18 Refunds

Statistics of payment of refund determined	332
--	-----

Part V Others

19 Others

For the people who use the statistical tables

Notes on use

1 Administrative review	335
2 Litigation case	335
3 Direct national tax crime (criminal investigation)	335
4 Indirect national tax crime	335
5 Information Returns	335

6	税務相談	334
7	税理士	334
8	電子帳簿保存法に基づく電磁的記録による保存等の承認状況	334
19-1	不服審査	
(1)	再調査の請求	336
(2)	審査請求	338
(3)	国税局別の再調査の請求	340
(4)	国税不服審判所支部別の審査請求	340
19-2	訴訟事件	
(1)	国側被告事件	342
(2)	国側原告事件	344
(3)	国側被告事件の国税局別内訳	345
(4)	国側原告事件の国税局別内訳	346
19-3	直接国税犯則事件(査察事件)	
(1)	起訴事件数及び有罪に係る人員、金額	348
(2)	犯則者違反行為別件数	348
19-4	間接国税犯則事件	
(1)	検挙及び処理の状況	350
(2)	通告処分及び履行の状況	352
(3)	酒税の違反行為別検挙の状況	354
(4)	酒税以外の間接税の違反行為別検挙の状況	356
19-5	資料収集	
(1)	法定資料・法定外資料の資料収集	357
(2)	「不動産等の譲受けの対価の支払調書」の提出内容の監査実績	357
19-6	税務相談	
(1)	税務相談室における相談等の受理状況	358
(2)	タックスアンサーの利用状況	358
19-7	税理士	
(1)	税理士試験の受験・合格者数	359
(2)	税理士登録者数	360
(3)	国税局別の通知弁護士数、通知弁護士法人数	361
19-8	電子帳簿保存法に基づく電磁的記録による保存等の承認状況	
	承認状況	362
	第VI編 様式集	365

6	Tax consultation	335
7	Certified Public Tax Accountants	335
8	Statistics of approvals regarding electronic book and record keeping based on Law(or Act)on Book and Record Keeping through Electronic Methods	335
19-1	Administrative Review	
(1)	Request for re-examination	336
(2)	Request for reconsideration	338
(3)	Request for re-examination by Regional Taxation Bureaus	340
(4)	Request for reconsideration by branches of National Tax Tribunal	340
19-2	Litigation Cases	
(1)	Litigation cases (Government as defendant)	342
(2)	Litigation cases (Government as plaintiff)	344
(3)	Breakdown of litigation cases (Government as defendant) by Regional Taxation Bureaus	345
(4)	Breakdown of litigation cases (Government as plaintiff) by Regional Taxation Bureaus	346
19-3	Direct National Tax Crime (Criminal Investigation)	
(1)	Numbers of indicted cases, convicted persons and amount of fines	348
(2)	Number of cases by type of violations	348
19-4	Indirect National Tax Crime	
(1)	Statistics of arrest and procedure	350
(2)	Statistics of notification procedure and fulfillment	352
(3)	Statistics of arrest by type of violation of liquor tax	354
(4)	Statistics of arrest by type of violation of indirect taxes other than liquor tax	356
19-5	Information Returns	
(1)	Information returns and documents other than information returns	357
(2)	The statistics of audit on description of submitted "record of payment of compensation for real estate, etc."	357
19-6	Tax Consultation	
(1)	Statistics of reception of tax consultation	358
(2)	Statistics of use of "Taxanswer"	358
19-7	Certified Public Tax Accountants	
(1)	Numbers of examinees and successful candidates of Certified Public Tax Accountant examination	359
(2)	Number of registrations of Certified Public Tax Accountants	360
(3)	Number of enrolled lawyers and enrolled law corporations for each Regional Taxation Bureau	361
19-8	Statistics of approvals regarding electronic book and record keeping based on Law(or Act)on Book and Record Keeping through Electronic Methods	
	Statistics of approvals	362
	Part VI Styles of Forms	365

国税庁の統計調査の概要

国税庁の統計調査は、「全数調査」と「標本調査」からなっている。

- 1 「全数調査」は、その大部分が各税務署において調査したものを、国税庁及び各国税局で取りまとめて集計したものであるが、これらは、税務署が統計を作成するために特別な調査を行うものではなく、事務処理の過程から派生的に作成されるものである。
- 2 「標本調査」は、「民間給与実態統計調査」、「会社標本調査」及び「申告所得税標本調査」からなっている。
 - (1) 「民間給与実態統計調査」は、国税庁において標本の対象となる事業所（源泉徴収義務者）を抽出、標本事業所に調査票を送付、標本事業所が勤務している給与所得者について調査票を記入し、これを国税庁において集計したものである。
 - (2) 「会社標本調査」及び「申告所得税標本調査」は、各税務署等が作成した調査票データ等を、国税庁において集計したものである。

Outline of National Tax Agency Statistical Survey

The statistical survey of National Tax Agency consists of “Census surveys” and “Sample surveys”.

- 1 Most of the “Census surveys” are conducted by the Tax Offices, which are subsequently compiled by the National Tax Agency and Regional Taxation Bureaus. Statistical data for the surveys are collected not by additional special surveys but using the existing data obtained in the course of the ordinary administration process of Tax Offices.
- 2 “Sample Surveys” comprise “Statistical Survey of Actual Status for Salary in the Private Sector”, “Corporation Sample Survey” and “Sample Survey for Self-Assessment Income Tax”. All of them are based on the method of sample survey.
 - (1) “Statistical Survey of Actual Statistics for Salary in the Private Sector” is generated from the following process.

First, the National Tax Agency extracts business enterprises (withholding tax agents) as objects of a sample survey. Then the sampled enterprises fill in schedules about their employment income earners. Finally, the National Tax Agency totalizes the schedules.
 - (2) “Corporation Sample Survey” and “Sample Survey for Self-Assessment Income Tax” are compiled by the National Tax Agency based on the summary tables and other data prepared by the Tax Offices.

統計年報利用上の注意

1 統計表の構成

(1) 全体の構成は、「Ⅰ 総括編」「Ⅱ 直接国税編」「Ⅲ 間接国税編」「Ⅳ 徴収編」「Ⅴ その他」「Ⅵ 様式集」の6編からなっている。

また、「Ⅱ 直接国税編」及び「Ⅲ 間接国税編」については、税目ごとに配列している。

(2) 計数は、原則として全国分を掲載しているが、主な計数については、地方別（国税局及び都道府県別）にも掲げるとともに、累年比較をしている。

2 各表間の関連計数

「Ⅱ 直接国税編」及び「Ⅲ 間接国税編」の各表と「Ⅳ 徴収編、16-1 国税徴収状況、(1) 国税徴収状況、(2) 国税局別の徴収決定済額」欄とは、主として調査期間又は調査時点の相違により、計数は一致しない。

3 単位及び計数の処理方法

(1) 各表の計数は、単位未満を四捨五入しているため、表の内容と計又は合計が一致しない場合もある。

(2) 金額は、原則として百万円単位（金額が少額又は精密を要するものについては、千円又は円単位）とし、単位未満の計数は「0」、該当する計数がない場合は「-」、不明の場合は「…」と表示している。

(3) 表中の「X」は、情報を保護する観点から計数を秘匿したものである。

4 標本調査結果表との関連

この年報では、「申告所得税標本調査」、「民間給与実態統計調査」及び「会社標本調査」の総括的な部分だけを掲載しているため、これらの詳細については、国税庁ホームページの「統計情報」を参照していただきたい。

平成28年分 申告所得税標本調査 － 調査結果報告 － 税務統計から見た申告所得税の実態	発表	平成30年2月
平成28年分 民間給与実態統計調査 － 調査結果報告 －	概要発表 統計表発表	平成29年9月 〃 11月
平成28年度分 会社標本調査 － 調査結果報告 － 税務統計から見た法人企業の実態	発表	平成30年3月

5 様式集について

各税目の統計表は主に納税者の申告等のデータを集計したものであり、その申告書等の様式を掲載しているため、年報を見る際の参考としていただきたい。

Notes on Use of Annual Statistics Report

1 Composition of Annual Statistics Report

- (1) The statistics report consists of six parts namely, that is, “Part I Overview”, “Part II Direct National Tax”, “Part III Indirect National Tax”, “Part IV Collection”, and “Part V Others” and “Part VI Styles of Forms”.
“Part II Direct National Tax” and “Part III Indirect National Tax” are arranged by tax item.
- (2) Figures listed are in principle for the whole nation. But with respect important items, figures by regions (by Regional Taxation Bureaus and by prefecture) and yearly comparison of them are listed.

2 Relationship of corresponding figures between tables

The figures in each table of “Part II Direct National Tax”, and “Part III Indirect National Tax” are not the same as corresponding figures in “Part IV Collection, 16-1 Statistics of National Tax Collection, (1) Statistics of national tax collection, (2) Amount determined for collection by Regional Taxation Office”, mainly due to the difference in periods covered or the time of survey.

3 Unit and method of rounding fractions

- (1) Since the figures in each table are derived by rounding off, the sum of individual figures in a table may not equal to the subtotal or total.
- (2) The unit of the amount of money listed is 1 million yen in principle (when the amount is small as a whole, or when accuracy is required, 1,000 yen or 1 yen will be used as the unit).
Fractions are shown as “0”, and non-existence of corresponding figures is indicated by “—”. Unidentified cases are indicated by “...”.
(3) “X” in tables means that relevant figures are kept secret to protect information.

4 Relationship with the sample survey result reports

Since this annual report contains only summary parts of “Sample Survey for Self-Assessment Income Tax”, “Statistical Survey of Actual Status for Salary in the Private Sector” and “Corporation Sample Survey”, please refer to National Tax Agency homepage “statistics information”.

The result report of Sample Survey for Self-Assessment Income Tax (for 2016) The actual state of self-assessment income tax seen from the taxation statistics	Report	February, 2018
The result report of Statistical Survey of Actual Status for Salary in the Private Sector (for 2016)	Outline report Statistics report	September, 2017 November, 2017
The result report of the Corporation Sample Survey (for FY2016) The actual state of corporate enterprises seen from the taxation statistics	Report	March, 2018

5 Styles of forms

Since statistics for each tax items are based on final returns, etc., styles of forms are listed in “Part VI” for to samples to refer.

平成28年度

統計調査結果の概要

FY2016

Outline of Results of Statistical Survey

平成28年度統計調査結果の概要

Outline of Results of Statistical Survey for FY2016

1 租税及び印紙収入 Tax and Stamp revenues

(1) 平成28年度における租税及び印紙収入の決算額（一般会計分）は55兆4,686億円（前年56兆2,854億円）で、前年に比べて8,168億円（伸び率△1.5%）の減少となっている（第1図、第2表参照）。

Total amount settled of tax and stamp revenues of FY2016(for general account) is 55,468.6 billion yen (56,285.4 billion yen for the previous year), a decrease of 816.8 billion yen (rate of increase: -1.5%) compared to the previous year (see Figure 1 and Table 2).

(第1図) 租税及び印紙収入決算額（一般会計分）の推移
Figure 1: Changes of amounts settled of tax and stamp revenues (for general account)

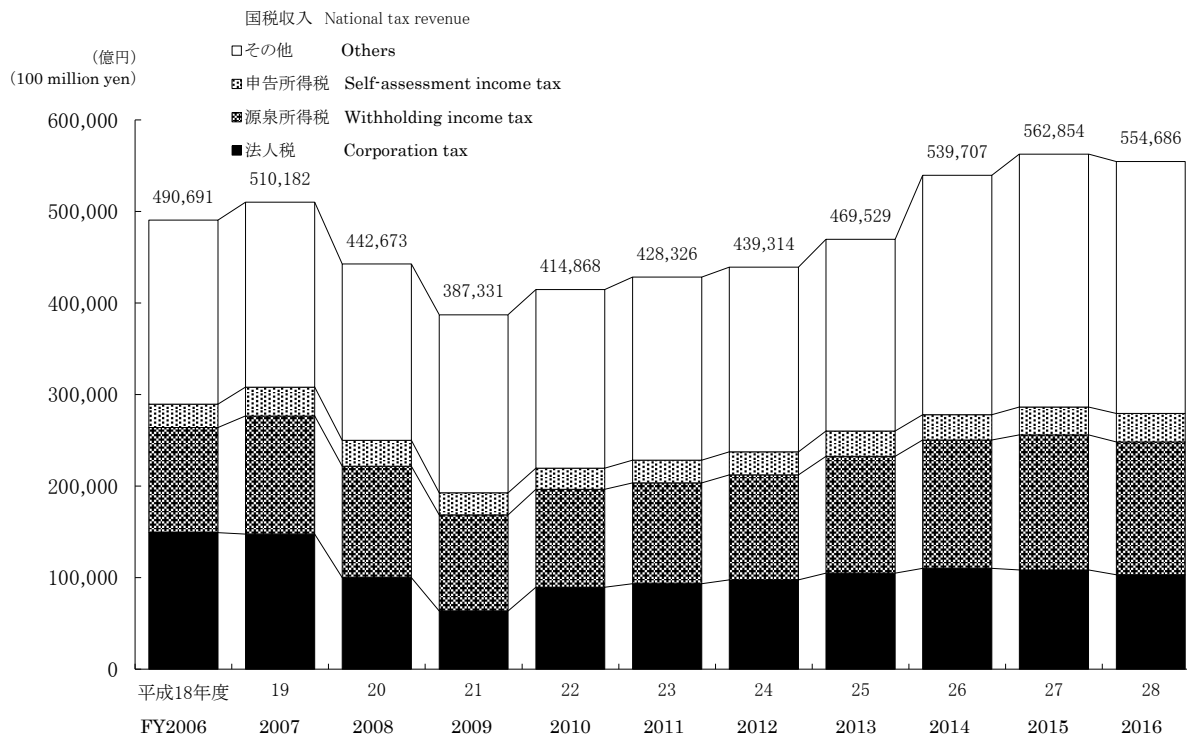

(2) 租税及び印紙収入の決算額（一般会計分）を税目別にみると、源泉所得税14兆4,860億円（前年14兆7,732億円）、法人税10兆3,289億円（同10兆8,274億円）、消費税17兆2,282億円（同17兆4,263億円）、申告所得税3兆1,251億円（同3兆340億円）、相続税2兆1,314億円（同1兆9,684億円）となっており、前年に比べて、申告所得税、相続税はそれぞれ911億円（3.0%）、1,630億円（8.3%）増加し、源泉所得税、法人税、消費税はそれぞれ2,872億円（△1.9%）、4,985億円（△4.6%）、1,981億円（△1.1%）減少している（第2表参照）。

Tax and stamp duty settled by tax type includes withholding income tax of 14,486.0 billion yen (for the previous year, 14,773.2 billion yen), corporation tax of 10,328.9 billion yen (10,827.4 billion yen), consumption tax 17,228.2 billion yen (17,426.3 billion yen), self-assessment income tax of 3,125.1 billion yen (3,034.0 billion yen), and inheritance tax of 2,131.4 billion yen (1,968.4 billion yen). Compared with the previous year, self-assessment income tax and inheritance tax increased by 91.1 billion yen (3.0%), and 163.0 billion yen (8.3%) respectively. Compared with the previous year, withholding income tax, corporation tax, consumption tax decreased by 287.2 billion yen (-1.9%), 498.5 billion yen (-4.6%), 198.1 billion yen (-1.1%) respectively (see Table 2).

(第2表) 税目別の租税及び印紙収入決算額（一般会計分）

Table 2: Breakdown of the amount settled of tax and stamp duty by tax type

区分 Type	平成27年度 FY2015	構成比 Component ratio	平成28年度 FY2016	構成比 Component ratio	伸び率 Growth rate
	億円 100 million yen	%	億円 100 million yen	%	
源泉所得税 Withholding income tax	147,732	26.2	144,860	26.1	△ 1.9
法人税 Corporation tax	108,274	19.2	103,289	18.6	△ 4.6
消費税 Consumption tax	174,263	31.0	172,282	31.1	△ 1.1
申告所得税 Self-assessment income tax	30,340	5.4	31,251	5.6	3.0
相続税 Inheritance tax	19,684	3.5	21,314	3.8	8.3
その他 Others	82,561	14.7	81,691	14.8	△ 1.1
計 Total	562,854	100.0	554,686	100.0	△ 1.5

また、これを税目別の構成比で見ると、源泉所得税26.1%（前年26.2%）、法人税18.6%（同19.2%）、消費税31.1%（同31.0%）、申告所得税5.6%（同5.4%）、相続税3.8%（同3.5%）となっている（第2表、第3図参照）。

From the viewpoint of the component ratio by tax type, withholding income tax is 26.1% (for the previous year, 26.2%), corporation tax is 18.6% (19.2%), consumption tax is 31.1% (31.0%), self-assessment income tax is 5.6% (5.4%) and inheritance tax is 3.8% (3.5%) (see Table 2 and Figure 3).

(第3図) 税目別の構成比

Figure 3: Breakdown of component ratio by tax type

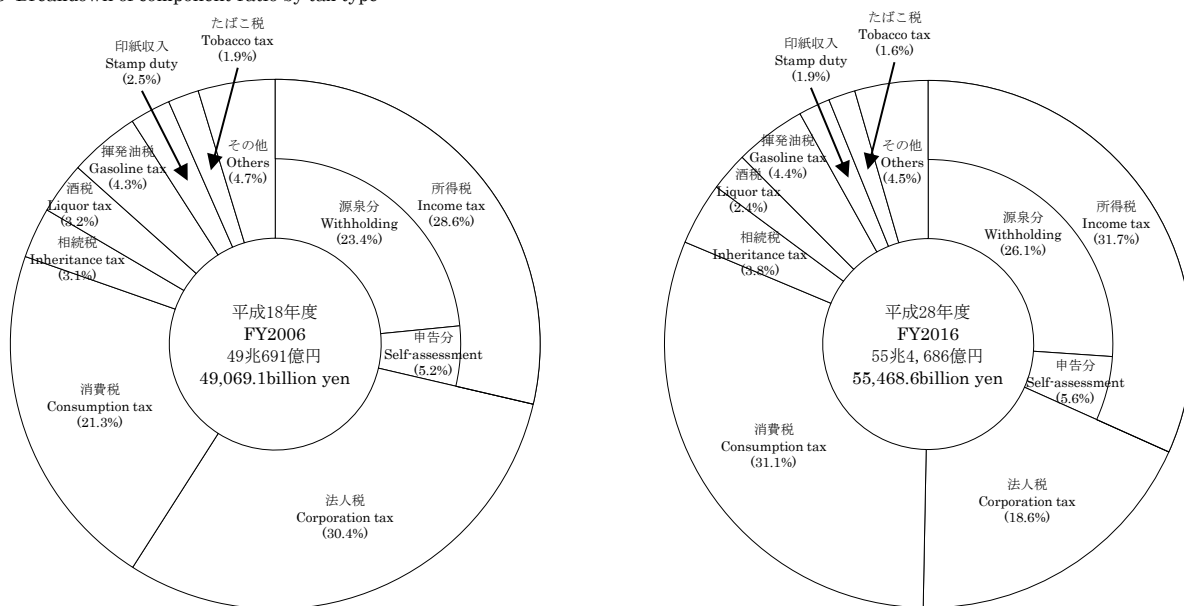

(3) 国税収入の構成を、直接税と間接税等に区分してみると、直接税55.7%（前年56.0%）、間接税等44.3%（同44.0%）で、10年前（平成18年度）に比べて間接税の割合は、6.2ポイント増加している（第4図参照）。

When the national tax revenue is divided into direct tax and indirect tax, the component ratio of direct tax is 55.7% (for the previous year, 56.0%) and that of indirect tax is 44.3% (44.0%). The percentage of direct tax increased by 6.2 points compared to 10 years before (FY 2006) (see Figure 4).

(第4図) 国税収入構成

Figure 4: The composition of national tax revenue

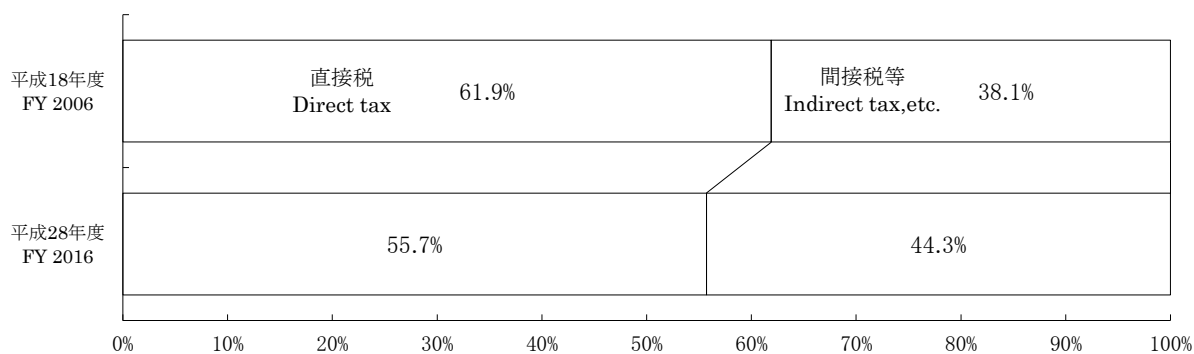

(注) 国税収入には、特別会計分を含んでいる。

Note: National tax revenue includes figures related to special account.

2 申告所得税

Self-assessment income tax

- (1) 平成28年分所得税の確定申告書を提出した人員等（以下「確定申告者数」という。）は21,664千人で、申告納税額のあった者は6,376千人、還付申告者は12,569千人となっている。

これを所得者別にみると、事業所得者3,777千人、不動産所得者1,587千人、給与所得者9,789千人、雑所得者5,916千人、他の区分に該当しない所得者595千人となっている（第5表参照）。

The number of Income tax self-assessment etc (herein after referred to the number of Income tax self-assessment) in 2016 is 21,664 thousand, the number of taxpayers who have income tax self-assessment 6,376 thousand, the number of filing returns for refund 12,569 thousand.

The breakdown of taxpayers by income earner type is as follows: Operating income earners, 3,777 thousand; Real estate income earners, 1,587 thousand; Employment income earners, 9,789 thousand; Miscellaneous income earners, 5,916 thousand; Income earners not otherwise classified, 595 thousand (see Table 5).

(第5表) 確定申告者数

Table 5: Number of Income tax self-assessment

区分 Type		確定申告者数 Number of Income tax self-assessment	申告納税額のある者 Number of taxpayers who have income tax self-assessment	還付申告をした者 Number of filing returns for refund	左記以外 Others
		千人 Thousand	千人 Thousand	千人 Thousand	千人 Thousand
事業所得者	Operating income earners	3,777	1,735	841	1,201
その他所得者	Other income earners	17,887	4,640	11,728	1,519
不動産所得者	Real estate income earners	1,587	1,101	130	356
給与所得者	Employment income earners	9,789	2,462	6,877	450
雑所得者	Miscellaneous income earners	5,916	771	4,463	682
他の区分に該当しない所得者	Income earners not otherwise classified	595	307	258	30
合計	Total	21,664	6,376	12,569	2,720

(注) 平成29年3月31日までに申告又は処理（更正、決定等）した者の6月30日現在の課税の事績を示している。

Note: Figures show Taxation as of June 30 2017, with respect to persons who filed final returns or whose cases processed (correction or determination) were completed by March 31.

また、これに対する総所得金額は78兆7,099億円で、申告納税額のあった者は40兆1,298億円、還付申告者は36兆3,912億円、申告納税額は3兆669億円、還付税額は1兆878億円となっている（第6表参照）。

Gross income is 78,709.9 billion yen, taxpayers filing returns and paying tax is 40,129.8 billion yen, and taxpayers filing returns for refund is 36,391.2 billion yen.

The amounts of self-assessment income tax is 3,066.9 billion yen, and refund is 1,087.8 billion yen (see Table 6).

(第6表) 総所得金額、申告納税額、還付税額

Table 6: Gross income and the amounts of self-assessment income tax, refund.

区分 Type		総所得金額 Gross income	申告納税額のある者 Taxpayers who have income tax self-assessment	還付申告をした者 Filing returns for refund	申告納税額 The amounts of self-assessment income tax	還付税額 The amount of refund
		億円 100 million yen	億円 100 million yen	億円 100 million yen	億円 100 million yen	億円 100 million yen
事業所得者	Operating income earners	98,087	71,261	19,343	6,374	2,580
その他所得者	Other income earners	689,012	330,037	344,570	24,295	8,297
不動産所得者	Real estate income earners	60,402	56,373	1,951	6,529	115
給与所得者	Employment income earners	459,843	175,265	274,854	6,234	5,861
雑所得者	Miscellaneous income earners	83,391	18,559	62,471	571	1,868
他の区分に該当しない所得者	Income earners not otherwise classified	85,377	79,840	5,295	10,960	453
合計	Total	787,099	401,298	363,912	30,669	10,878

(注) 平成29年3月31日までに申告又は処理（更正、決定等）した者の6月30日現在の課税の事績を示している。

Note: Figures show Taxation as of June 30 2017, with respect to persons who filed final returns or whose cases processed (correction or determination) were completed by March 31.

(2) 確定申告者数を所得階級別にみると、100万円以下の者5,871千人(構成比27.1%)、100万円超200万円以下の者5,402千人(24.9%)、200万円超300万円以下の者3,288千人(15.2%)、300万円超500万円以下の者3,287千人(15.2%)、500万円超1,000万円以下の者2,547千人(11.7%)、1,000万円超の者1,269千人(5.9%)となっている(第7図参照)。

The breakdown of the number of Income tax self-assessment by total net income range is as follows: 5,871 thousand (component rate: 27.1 %) for less than 1 million yen; 5,402 thousand (24.9 %) for over 1 million yen and less than 2 million yen; 3,288 thousand (15.2%) for over 2 million yen and less than 3 million yen; 3,287 thousand (15.2 %) for over 3 million yen and less than 5 million yen; 2,547 thousand (11.7 %) for over 5 million yen and less than 10 million yen; and 1,269 thousand (5.9 %) for over 10 million (see Figure 7).

(第7図) 所得階級別の確定申告者数

Figure 7: Number of income earners by income range

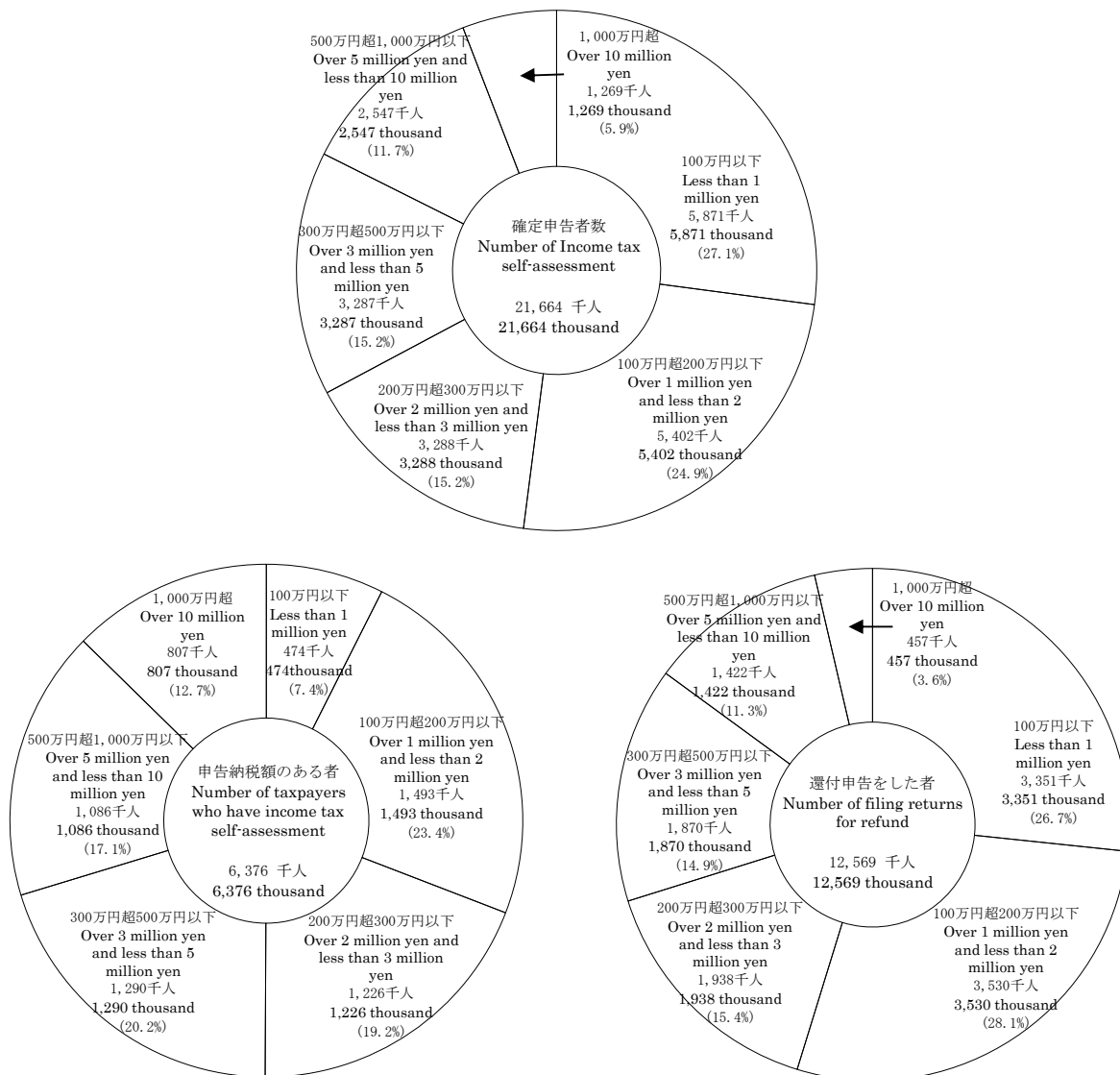

(注) 平成29年3月31日までに申告又は処理(更正、決定等)した者の6月30日現在の課税の事績を示している。

Note: Figures show Taxation as of June 30 2017, with respect to persons who filed final returns or whose cases processed (correction or determination) were completed by March 31.

3 源泉所得税

Withholding income tax

(1) 平成28年分の源泉所得税額(復興特別所得税を含む)は、16兆7,218億円(前年17兆8,243億円)で、前年に比べて1兆1,025億円(伸び率△6.2%)減少している。

これを所得種類別に前年と比べると、給与所得は10兆3,921億円(前年10兆1,736億円)で2,185億円(伸び率2.1%)、報酬・料金等所得は1兆2,002億円(前年1兆1,864億円)で138億円(伸び率1.2%)、それぞれ増加している。

これに対し、配当所得は3兆7,381億円(前年4兆5,917億円)で8,536億円(伸び率△18.6%)、利子所得等は3,479億円(前年4,302億円)で822億円(伸び率△19.1%)減少している(第8表参照)。

The amount of withholding income tax (including special income tax for reconstruction) in 2016 is 16,721.8 billion yen (for the previous year, 17,824.3 billion yen). It increased by 1,102.5 billion yen (rate of increase: △6.2%) compared to the previous year.

According to the breakdown by income type, employment income increased 218.5 billion yen from 10,173.6 to 10,392.1 billion yen (2.1%); remuneration, fee, etc. increased 13.8 billion yen from 1,186.4 to 1,200.2 billion yen (1.2%); dividend income decreased 853.6 billion yen from 4,591.7 to 3,738.1 billion yen (△18.6%); interest income, etc. decreased 82.2 billion yen from 430.2 to 347.9 billion yen (△19.1%) (see Table 8).

(第8表) 源泉徴収税額

Table 8: Amounts of withholding income tax

区分 Type	給与所得 Employment income	配当所得 Dividend income	報酬・料金等 所得 Remuneration, Fee, etc.	利子所得等 Interest income, etc.	その他 Other	計 Total	伸び率 Growth rate
	億円 100 million yen	億円 100 million yen	億円 100 million yen	億円 100 million yen	億円 100 million yen	億円 100 million yen	%
平成23年分 2011	90,064	16,701	11,511	4,679	5,522	128,477	3.6
24 2012	89,801	18,273	11,548	4,318	5,490	129,430	0.7
25 2013	93,530	25,769	11,737	4,391	10,834	146,260	13.0
26 2014	97,811	38,214	11,698	4,807	11,541	164,070	12.2
27 2015	101,736	45,917	11,864	4,302	14,423	178,243	8.6
28 2016	103,921	37,381	12,002	3,479	10,434	167,218	△ 6.2

また、種類別に構成比を見ると、給与所得62.1%(前年57.1%)、配当所得22.3%(同25.8%)、報酬・料金等所得7.2%(同6.6%)、非居住者等所得3.5%(同3.6%)となっている(第9図参照)。

The component ratio of each income type is as follows: employment income, 62.1% (for the previous year, 57.1%); dividend income, 22.3% (25.8%); remuneration, fee, etc., 7.2% (6.6%); income of nonresidents, etc., 3.5% (3.6%) (see Figure 9).

(第9図) 種類別の源泉徴収税額構成比

Figure 9: Breakdown of the component ratio of amount of withholding income tax by type

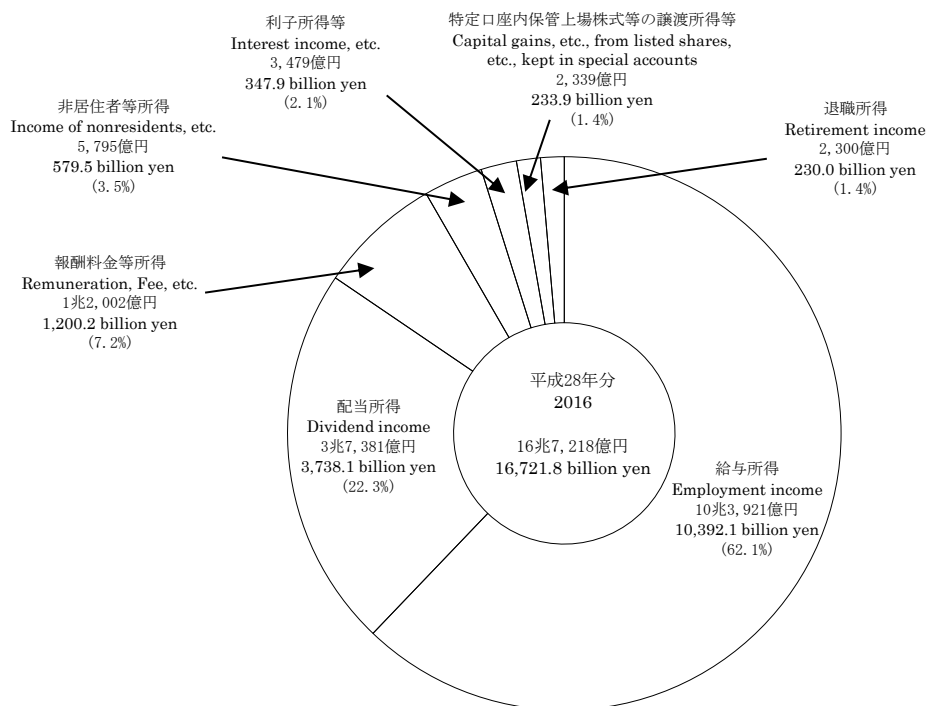

(2) 源泉徴収義務者数は、給与所得3,543千件(前年3,540千件)、報酬・料金等所得2,847千件(同2,838千件)、配当所得142千件(同138千件)となっている(第10表参照)。

The number of withholding agents is 3,543 thousand (3,540 thousand) for employment income, 2,847 thousand (2,838 thousand) for remuneration, fee, etc., and 142 thousand (138 thousand) for dividend income (see Table 10).

(第10表) 種類別の源泉徴収義務者数

Table 10 Number of withholding agents by type

区分 Type	給与所得 Employment income	報酬・料金等 所得 Remuneration, etc.	配当所得 Dividend income	その他 Others
	千件 Thousand	千件 Thousand	千件 Thousand	千件 Thousand
平成23年分 2011	3,584	2,849	127	77
24 2012	3,561	2,827	129	79
25 2013	3,543	2,819	131	82
26 2014	3,543	2,825	135	80
27 2015	3,540	2,838	138	83
28 2016	3,543	2,847	142	84

(注) 各年分とも、翌年6月30日現在の源泉徴収義務者数を示している。

Note: Figures for each year show the number of withholding agents as of June 30 of the following year.

(3) 平成28年分の民間給与実態統計調査結果からみると、1年を通じて勤務した給与所得者数は48,691千人(前年47,940千人)で、その平均給与は男性5,211千円(同5,205千円)、女性2,797千円(同2,760千円)となっている(第11表参照)。

According to the results of the Statistical Survey of Actual Statistics for Salary in the Private Sector in 2016, the number of employment income earners who worked through a year was 48,691 thousand (for the previous year, 47,940 thousand), and the average pay was 5,211 thousand yen (for the previous year, 5,205 thousand yen) for men, and 2,797 thousand yen (2,760 thousand yen) for women (see Table 11).

(第11表) 給与所得者数、平均給与

Table 11: Number of employment income earners, and average pay

区分 Type	給与所得者数 Number of employment income earners		平均給与 Average pay		
	千円 Thousand yen	伸び率 Growth rate	男 Male	女 Female	計 Total
	千円 Thousand yen	%	千円 Thousand yen	千円 Thousand yen	千円 Thousand yen
平成23年分 2011	45,657	0.3	5,038	2,679	4,090
24 2012	45,556	△0.2	5,020	2,678	4,080
25 2013	46,454	2.0	5,113	2,715	4,136
26 2014	47,563	2.4	5,144	2,722	4,150
27 2015	47,940	0.8	5,205	2,760	4,204
28 2016	48,691	1.6	5,211	2,797	4,216

(注) 1年を通じて勤務した給与所得者について示している。

Note: Figures are concerning employment income earners in the private sector who worked through a year.

1年を通じて勤務した給与所得者48,691千人のうち、源泉徴収により所得税を納税している者は41,122千人となっている。税額は9兆418億円であり、納税者の給与総額に対する税額の割合は4.73%となっている(第12表参照)。

Among 48,691 thousand employment income earners, the number of those who paid withholding income tax was 41,122 thousand. The amount of tax is 9,041.8 billion yen which stands for 4.73% of the total amounts of salary of taxpayers (see Table 12).

(第12表) 給与所得者数、給与総額、税額

Table 12: Number of employment income earners, Total amounts of pay, and Amount of tax

区分 Type	給与所得者数 Number of employment income earners ①	内 納税者数 Number of taxpayers ②	納税者割合 Percentage of taxpayers ②/①	給与総額 Total amounts of pay		税額 Amount of tax	税額割合 Ratio of tax amounts against total amounts of salary	納税者の 税額割合 Ratio of tax amounts against total amounts of salary of taxpayers
				億円 100 million yen	内 納税者 For taxpayers 億円 100 million yen			
	千人 Thousand	千人 Thousand	%	億円 100 million yen	億円 100 million yen	億円 100 million yen	%	%
平成23年分 2011	45,657	38,533	84.4	1,867,459	1,729,218	75,529	4.04	4.37
24 2012	45,556	38,375	84.2	1,858,508	1,721,294	72,977	3.93	4.24
25 2013	46,454	38,969	83.9	1,921,498	1,787,114	82,907	4.31	4.64
26 2014	47,563	40,259	84.6	1,974,043	1,845,833	85,124	4.31	4.61
27 2015	47,940	40,514	84.5	2,015,347	1,879,094	88,407	4.39	4.70
28 2016	48,691	41,122	84.5	2,052,992	1,912,450	90,418	4.40	4.73

(注) 1年を通じて勤務した給与所得者について示している。

Note: Figures are concerning employment income earners in the private sector who worked through a year.

4 法人税

Corporation tax

(1) 法人数は307万8,927社（前年304万8,074社）となっている。

また所得金額は62兆9,248億円（同61兆409億円）で、これに対する税額は11兆1,060億円（同11兆2,599億円）となっている（第13表参照）。

The number of corporations is 3,078,927(for the previous year, 3,048,074). The amount of income is 62,924.8 billion yen (61,040.9 billion yen in the previous year), and the amount of tax is 11,106.0 billion yen (11,259.9) (see Table 13).

(第13表) 法人数、所得金額、税額

Table 13: Number of corporations, Amount of income, and Amount of tax

区分 Type	法人数 Number of corporations	伸び率	所得金額 Amount of income	伸び率	税額 Amount of tax	伸び率
		Growth rate		Growth rate		Growth rate
	社 Number	%	億円 100 million yen	%	億円 100 million yen	%
平成23年度 FY2011	2,976,513	△ 0.0	368,086	3.1	93,957	1.7
24 2012	2,985,176	0.3	448,493	21.8	98,884	5.2
25 2013	3,007,011	0.7	528,512	17.8	108,207	9.4
26 2014	3,019,425	0.4	579,021	9.6	110,291	1.9
27 2015	3,048,074	0.9	610,409	5.4	112,599	2.1
28 2016	3,078,927	1.0	629,248	3.1	111,060	△1.4

(注) 1 各年度とも、翌年6月30日現在における法人数及びその年の4月1日から翌年3月31日までに事業年度が終了した法人の所得金額及び税額について示している。

2 法人数は法人課税課調

Note:1 For each year, the number of corporations as of June 30 of the following year, and income and tax amount of the corporation whose administrative business year ended between April 1 of the year and March 31 of the following year are described.

2 The number of corporations was identified by the Corporate Taxation Division.

法人数307万8,927社のうち、内国法人は307万2,939社（前年304万2,158社）で、これを種類別にみると、普通法人 295万5,577社(同292万7,903社)、協同組合等4万3,687社（同4万3,865社）、公益法人等5万4,422社（同5万3,057社）となっている（第14表参照）。

Among 3,078,927 corporations, domestic corporations amount to 3,072,939 (for the previous year,3,042,158) which includes 2,955,577 (2,927,903) ordinary corporations, 43,687(43,865) cooperative associations, etc., and 54,422 (53,057) corporation in public interest, etc. (see Table 14).

(第14表) 種類別法人数

Table 14: Number of corporations by type

区分 Type	内国法人 Domestic corporations	普通法人 Ordinary corporations	協同組合等 Cooperative associations, etc.	公益法人等 Corporation in public interest, etc.	人格のない 社団等
					Association without judicial personality, etc.
	社 Number	社 Number	社 Number	社 Number	社 Number
平成23年度 FY2011	2,971,035	2,865,264	45,227	47,585	12,959
24 2012	2,979,666	2,873,203	44,704	48,622	13,137
25 2013	3,001,443	2,893,509	44,206	49,992	13,736
26 2014	3,013,718	2,903,874	43,905	51,382	14,557
27 2015	3,042,158	2,927,903	43,865	53,057	17,333
28 2016	3,072,939	2,955,577	43,687	54,422	19,253

資料：法人課税課調

Source: Identified by the Corporate Taxation Division

- (2) 平成28年度分の会社標本調査結果からみると、稼働中の内国普通法人は267万2,033社（前年264万1,848社）となっている。平成28年度分の法人267万2,033社から、連結子法人（1万1,908社）を除いた266万125社のうち、欠損法人は168万9,427社（前年169万859社）で、その割合（欠損法人割合）は63.5%となっている（第15表参照）。

According to the results of the FY2016 Corporation Sample Survey, the number of operating domestic ordinary corporations is 2,672,033(for the previous year, 2,641,848). 1,689,427 corporations out of 2,660,125 which is the total 2,672,033 corporations in FY2016 minus 11,908 consolidated subsidiaries, are in deficit (for the previous year, 1,690,859). The percentage of corporations in deficit is 63.5%(see Table 15).

(第15表) 法人数、欠損法人、欠損法人割合

Table 15: Number of corporations, Corporations in deficit, and Deficit corporation ratio

区分 Type	法人数 Number of corporations	利益計上法人数 Number of corporations in profit	欠損法人数 Number of corporations in deficit	欠損法人割合 Deficit corporation ratio
平成23年度 FY2011	2,570,490	711,478	1,859,012	72.3
24 2012	2,525,984	749,731	1,776,253	70.3
25 2013	2,585,732	823,136	1,762,596	68.2
26 2014	2,605,774	876,402	1,729,372	66.4
27 2015	2,630,436	939,577	1,690,859	64.3
28 2016	2,660,125	970,698	1,689,427	63.5

(注) 1 各年分とも、稼働中の内国普通法人について示している。

2 連結申告を行った法人については、1グループを1社として集計している。

Note: 1 Figures for each year are concerning domestic corporations in operation.

2 A corporate group is considered as a corporation for those corporations that have adopted the consolidated declaration system.

営業収入金額は1,450兆8,100億円（前年1,449兆5,528億円）で、このうち、利益計上法人についてみると、営業収入金額は1,144兆4,408億円（前年1,118兆9,192億円）、所得金額は59兆4,612億円（同57兆2,354億円）、営業収入金額に対する所得金額の割合（所得率）は5.2%となっている（第16表参照）。

The amount of operating revenue is 1,450,810.0 billion yen (for the previous year, 1,449,552.8 billion yen). With respect to corporations in profit, the amount of operating revenue is 1,144,440.8 billion yen (for the previous year, 1,118,919.2 billion yen), and the amount of income is 59,461.2 billion yen (for the previous year, 57,235.4 billion yen). The ratio of the amount of income to the amount of operating revenue (income ratio) is 5.2% (see Table 16).

(第16表) 営業収入金額、所得金額、所得率

Table 16: Amount of operating revenue, Amount of income, and Income ratio

区分 Type	営業収入金額 Amount of operating revenue		うち利益計上法人 Corporations in profit				
			営業収入金額 Amount of operating revenue		所得金額 Amount of income		所得率 Income ratio
	伸び率 Growth rate	伸び率 Growth rate	伸び率 Growth rate	伸び率 Growth rate			
平成23年度 FY2011	億円 100 million yen	%	億円 100 million yen	%	億円 100 million yen	%	%
24 2012	12,756,237	△ 5.7	7,670,968	1.6	339,403	4.6	4.4
25 2013	13,861,038	8.7	10,181,159	32.7	407,636	20.1	4.0
26 2014	14,934,688	7.7	11,381,711	11.8	497,926	22.1	4.4
27 2015	15,380,207	3.0	11,713,286	2.9	539,311	8.3	4.6
28 2016	14,495,528	△ 5.8	11,189,192	△ 4.5	572,354	6.1	5.1
	14,508,100	0.1	11,444,408	2.3	594,612	3.9	5.2

5 相続税

Inheritance tax

- (1) 平成28年中の相続、遺贈又は相続時精算課税に係る贈与により財産を取得した者（相続人）は338,424人、被相続人は136,891人である。また、相続税の課税価格及び納付税額は16兆3,890億円及び1兆8,679億円となっている（第17表参照）。

The number of persons who acquire property through inheritance, bequest or gifts under the taxation system for settlement at time of inheritance (heirs) during 2016 is 338,424 persons, and the number of ancestors is 136,891 persons.

The taxable amount and the amount of tax payment of inheritance tax are 16,389.0 billion yen and 1,867.9 billion yen respectively (see Table 17).

(第17表) 相続人の数、課税価格、納付税額、被相続人の数

Table 17: Number of heirs, Taxable amount, Amount of tax payment, and Number of ancestors

区分 Type	相続人の数 Number of heirs	課税価格 Taxable amount	納付税額 Amount of tax payment	被相続人の数 Number of ancestors
	人 Person	億円 100 million yen	億円 100 million yen	人 Person
平成27年分 2015	331,666	161,240	18,116	133,176
28 2016	338,424	163,890	18,679	136,891

- (2) 平成28年中に相続、遺贈又は相続時精算課税に係る贈与により財産を取得した者（同一被相続人から財産を取得した者全員の差引税額がない場合を除く。）の被相続人に係る課税価格階級を見ると、5,000万円以下の者9,490人（構成比9.0%）、5,000万円超の者53,436人（50.5%）、1億円超の者28,032人（26.5%）、2億円超の者7,243人（6.8%）、3億円超の者4,482人（4.2%）、5億円超の者2,326人（2.2%）、10億円超の者871人（0.8%）となっている（第18表参照）。

Looking at taxable amount classes concerning ancestors of persons who acquire property through inheritance, bequest or gifts under the taxation system for settlement at time of inheritance during 2016 (excluding cases when all persons acquiring property from the same ancestors have no taxation balance), less than 50 million yen is 9,490 persons (composition ratio: 9.0%), over than 50 million yen is 53,436 persons (composition ratio: 50.5%), over than 100 million yen is 28,032 persons (composition ratio: 26.5%), over than 200 million yen is 7,243 persons (composition ratio: 6.8%), over than 300 million yen is 4,482 persons (composition ratio: 4.2%), over than 500 million yen is 2,326 persons (composition ratio: 2.2%), and over than 1 billion yen is 871 persons (composition ratio: 0.8%) (see Table 18).

(第18表) 課税価格階級

Table 18: Taxable amount class

課税価格階級 Taxable amount class	被相続人の数 Number of ancestors
	人 Person
5,000万円以下 Less than 50 million yen	9,490
5,000万円超 Over than 50 million yen	53,436
1億円超 Over than 100 million yen	28,032
2億円超 Over than 200 million yen	7,243
3億円超 Over than 300 million yen	4,482
5億円超 Over than 500 million yen	2,326
10億円超 Over than 1 billion yen	871
合計 Total	105,880

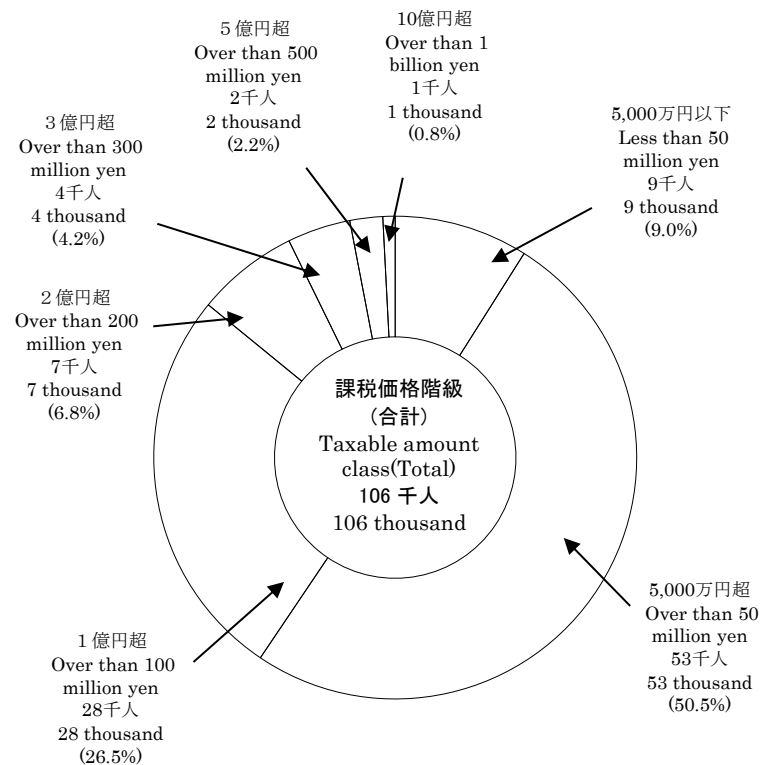

6 贈与税
Gift tax

(1) 平成28年中に贈与を受けた者は51万9,417人で、取得財産価額及び納付税額は2兆491億円及び2,104億円となっている(第19表参照)。

The number of recipients of gifts during 2016 is 519,417. The amount of values of properties acquired as gifts and the amount of tax payment are 2,049.1 billion yen and 210.4 billion yen respectively. (see Table 19).

(第19表) 贈与を受けた者数、取得財産価額、納付税額

Table 19: Number of recipients of gifts, Amount of values of properties acquired, and Amount of tax payment

区分 Type	贈与を受けた者数 Number of recipients of gifts	取得財産価額 Amount of values of properties acquired	納付税額 Amount of tax payment
	人 Person	億円 100 million yen	億円 100 million yen
合計分 Total	519,417	20,491	2,104
暦年課税分 Calendar-Year Taxation	475,717	14,401	/
特例贈与財産 Special Gift Property	239,008	7,498	
一般贈与財産 General Gift Property	243,598	6,903	
相続時精算課税分 Taxation System for Settlement at the Time of Inheritance	45,352	6,090	

(注) 1 合計分の「贈与を受けた者数」は、暦年課税分と相続時精算課税分に重複する者があるため一致しない。
2 暦年課税分の「贈与を受けた者数」は、特例贈与財産と一般贈与財産に重複する者があるため一致しない。

Note 1 "The Number of recipients of gifts" in total does not coincide with the total number of persons in "Calendar-Year Taxation" and "Taxation System for Settlement at the Time of Inheritance" because there are some overlapping persons between them.
2 "The Number of recipients of gifts" in "Calendar-Year Taxation" does not coincide with the total number of persons in "Special Gift Property" and "General Gift Property" because there are some overlapping persons between them.

(2) 平成28年中に財産の贈与を受けた者のうち、申告義務のある者(住宅取得等資金の非課税制度適用後の残額について暦年課税のみを選択した者で、その残額が基礎控除を超えない者を除く。)に係る取得財産価額階級を見ると、150万円以下の者144,477人(構成比33.5%)、150万円超の者48,052人(11.1%)、200万円超の者122,433人(28.4%)、400万円超の者61,850人(14.3%)、700万円超の者22,014人(5.1%)、1,000万円超の者29,498人(6.8%)、3,000万円超の者3,373人(0.8%)となっている(第20表参照)。

Looking at the value range of property acquired concerning persons obligated to declare the acquisitions of the persons acquiring property as gifts during 2016 (excluding person who only chose calendar-year taxation on the rest of the value applied tax exemption system for the acquisition of a residence by fund donation, under the condition that the rest of the value does not exceed the amount of the basic exemption), less than 1.5 million yen is 144,477 persons (composition ratio: 33.5%), over than 1.5 million yen is 48,052 persons (composition ratio: 11.1%), over than 2 million yen is 122,433 persons (composition ratio: 28.4%), over than 4 million yen is 61,850 persons (composition ratio: 14.3%), over than 7 million yen is 22,014 persons (composition ratio: 5.1%), over than 10 million yen is 29,498 persons (composition ratio: 6.8%), and over than 30 million yen is 3,373 persons (composition ratio: 0.8%) (see Table 20).

(第20表) 取得財産価額階級

Table 20: Value range of property acquired

取得財産価額階級 Value range of property acquired	人員 Number of taxpayers
	人 Person
150万円以下 Less than 1.5 million yen	144,477
150万円超 Over than 1.5 million yen	48,052
200万円超 Over than 2 million yen	122,433
400万円超 Over than 4 million yen	61,850
700万円超 Over than 7 million yen	22,014
1,000万円超 Over than 10 million yen	29,498
3,000万円超 Over than 30 million yen	3,373
合計 Total	431,697

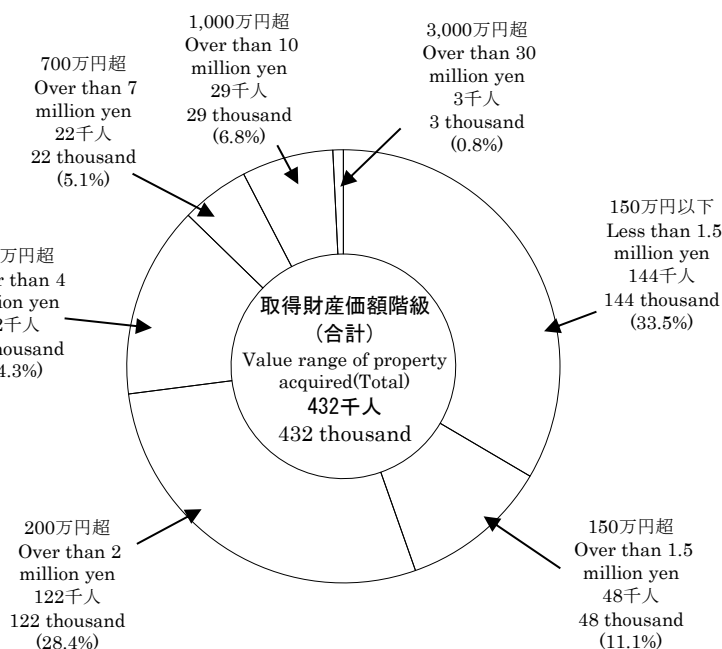

7 消費税

Consumption tax

平成28年度分の消費税の納税申告件数は2,983千件（前年2,970千件）、納税申告額は16兆2,217億円（同15兆3,195億円）となっている。

一方、還付申告件数は173千件（同167千件）、還付税額は3兆8,752億円（同3兆6,792億円）となっている。

また、平成29年3月末現在の消費税の課税事業者届出件数は3,197千件（同3,186千件）、課税事業者選択届出件数は110千件（同104千件）、新設法人に該当する旨の届出件数は14千件（同14千件）となっている（第21表参照）。

The number of tax returns of consumption tax for FY 2016 is 2,983 thousand (for the previous year, 2,970 thousand) and the amount of declared tax is 16,221.7 billion yen (15,319.5 billion yen).

The number of refund returns is 173 thousand (167 thousand), and the amount of refund tax is 3,875.2 billion yen (3,679.2 billion yen).

As of March 31 in 2017, the number of notifications of taxable enterprises status for Consumption tax is 3,197 thousand (3,186 thousand), the number of notifications of choosing taxable enterprises status for Consumption tax is 110 thousand (104 thousand), and the number of notifications of being qualified for a newly established corporation is 14 thousand (14 thousand) (see Table 21).

(第21表) 消費税の申告件数、納税申告額、還付税額、課税事業者等届出件数

Table 21: Number of tax returns, Amount of declared tax, Amount of refund tax, and Number of taxable enterprises status for Consumption tax, etc.

区分 Type	納税 申告件数 Number of tax returns	納税申告額 Amount of declared tax	還付 申告件数 Number of refund returns	還付税額 Amount of refund tax	課税事業者 届出件数 Number of notifications of taxable enterprises status for Consumption tax	課税事業者 選択届出件数 Number of notifications of choosing taxable enterprises status for Consumption tax	新設法人に該当す る旨の届出件数 Number of notifications of being qualified for a newly established corporation
	千件 Thousand	億円 100 million yen	千件 Thousand	億円 100 million yen	千件 Thousand	千件 Thousand	千件 Thousand
平成23年度 FY2011	3,066	93,039	143	20,190	3,197	80	13
24 2012	2,986	93,135	138	19,181	3,173	81	13
25 2013	2,958	93,826	145	20,544	3,149	85	13
26 2014	2,962	135,045	159	36,200	3,137	94	13
27 2015	2,970	153,195	167	36,792	3,186	104	14
28 2016	2,983	162,217	173	38,752	3,197	110	14

(注) 処理事績を含む。

Note: Cases processed (correction, determination, etc.) are included.

8 酒税

Liquor tax

(1) 平成28年度における酒税の税額は1兆2,465億円（前年1兆2,603億円）で、前年に比べて138億円（伸び率△1.1%）減少している。

また、販売（消費）数量は841万kl（前年848万kl）で、前年に比べて6万kl（伸び率△0.8%）減少している（第22表参照）。

The amount of liquor tax for FY 2016 is 1,246.5 billion yen, which is 13.8 billion yen less (rate of increase:-1.1%) than the previous year (1,260.3 billion yen).

The volume of sales (consumption) is 8.41 million kl, which is 0.06 million kl less (rate of increase:-0.8%) than the previous year (8.48 million kl) (see Table 22).

(第22表) 酒税の税額、販売（消費）数量

Table 22: Amount of liquor tax, Volume of sales (consumption)

区分 Type	税額 Amount of tax		販売数量 (消費) Volume of sales (consumption)	
	億円 100 million yen	伸び率 Growth rate	kl	伸び率 Growth rate
平成23年度 FY2011	12,939	△ 2.4	8,501,212	△ 0.2
24 2012	12,710	△ 1.8	8,537,587	0.4
25 2013	12,899	1.5	8,591,118	0.6
26 2014	12,487	△ 3.2	8,331,433	△ 3.0
27 2015	12,603	0.9	8,475,607	1.7
28 2016	12,465	△ 1.1	8,411,874	△ 0.8

(2) 税額を品目等別に前年と比べると、リキュールは1,572億円から1,613億円（構成比12.9%）へと40億円（伸び率2.6%）増加している。

これに対し、ビールは5,998億円から5,885億円（構成比47.2%）へと113億円（伸び率△1.9%）、焼酎は1,990億円から1,954億円（構成比15.7%）へと36億円（伸び率△1.8%）、発泡酒は1,022億円から977億円（構成比7.8%）へと46億円（伸び率△4.5%）、清酒は635億円から617億円（構成比5.0%）へと18億円（伸び率△2.9%）、ウイスキー及びブランデーは418億円から415億円（構成比3.3%）へと3億円（伸び率△0.7%）減少している（第23図参照）。

Compared to the previous year, the amount of tax revenue by item of alcoholic beverage changed as follows:Liqueur increased by 4.0 billion yen (rate of increase: 2.6 %) from 157.2 billion yen to 161.3 billion yen (component ratio: 12.9 %).

Beer decreased by 11.3 billion yen (rate of increase: -1.9 %) from 599.8 billion yen to 588.5 billion yen (component ratio: 47.2 %); Shochu (Japanese white distilled liquor) decreased by 36 billion yen (rate of increase: -1.8 %) from 199.0 billion yen to 195.4 billion yen (component ratio:15.7 %); Sparkling liquor decreased by 46 billion yen (rate of increase: -4.5 %) from 102.2 billion yen to 97.7 billion yen (component ratio: 7.8%); Sake decreased by 1.8 billion yen (rate of increase:-2.9%) from 63.5 billion yen to 61.7 billion yen (component ratio:5.0%);Whisky and Brandy decreased by 0.3 billion yen (rate of increase:-0.7%) from 41.8 billion yen to 41.5 billion yen (component ratio:3.3%).(see Figure 23).

(第23図) 品目等別の税額

Figure 23: Amount of tax revenue by item of alcoholic beverage

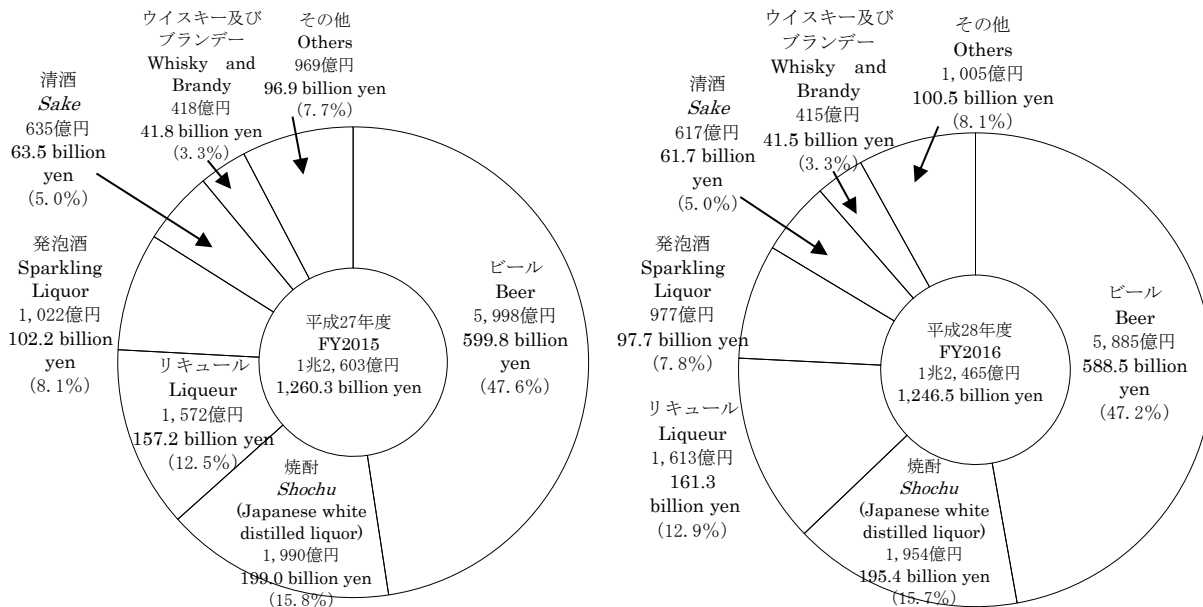

(3) 販売（消費）数量の状況を品目等別に前年と比べると、リキュールは203万klから206万kl（構成比24.5%）へと2万kl（伸び率1.1%）、ウイスキー及びブランデーは14万klから15万kl（構成比1.8%）へと1万kl（伸び率6.8%）増加している。

これに対し、ビールは267万klから264万kl（構成比31.3%）へと3万kl（伸び率△1.1%）、焼酎は86万klから83万kl（構成比9.9%）へと3万kl（伸び率△3.2%）、発泡酒は75万klから73万kl（構成比8.7%）へと2万kl（伸び率△2.6%）、その他の醸造酒は59万klから56万kl（構成比6.7%）へと3万kl（伸び率△4.8%）、清酒は56万klから54万kl（構成比6.4%）へと2万kl（伸び率△3.3%）減少している（第24図参照）。

Compared to the previous year, the volume of sales (consumption) by item of alcoholic beverage changed as follows: Liqueur increased by 0.02 million kl (rate of increase: 1.1 %) from 2.03 million kl to 2.06 million kl (component ratio: 24.5 %); Whisky and Brandy increased by 0.01 million kl (rate of increase: 6.8 %) from 0.14 million kl to 0.15 million kl (component ratio :6.8%).

Beer decreased by 0.03 million kl (rate of increase:-1.1%) from 2.67 million kl to 2.64 million kl (component ratio: 31.3 %); Shochu decreased by 0.03 million kl (rate of increase: -3.2 %) from 0.86 million kl to 0.83 million kl (component ratio: 9.9 %); Sparkling liquor decreased by 0.02 million kl (rate of increase: -2.6 %) from 0.75 million kl to 0.73 million kl (component ratio: 8.7 %); Other brewed liquors decreased by 0.03 million kl (rate of increase: -4.8 %) from 0.59 million kl to 0.56 million kl (component ratio: 6.7 %); Sake decreased by 0.02 million kl (rate of increase: -3.3 %) from 0.56 million kl to 0.54 million kl (component ratio: 6.4 %)(see Figure 24).

(第24図) 品目等別の販売（消費）数量

Figure 24: Volume of sales (consumption) by item of alcoholic beverage

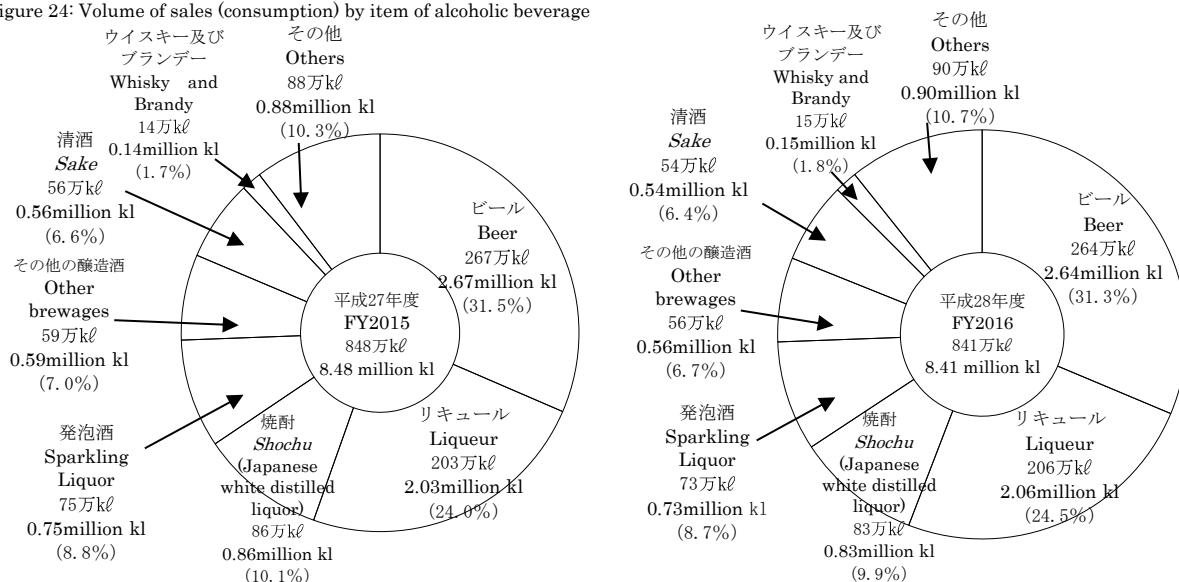

9 たばこ税及びたばこ特別税

Tobacco tax and special tobacco surtax

平成28年度におけるたばこ税及びたばこ特別税(税関分を除く)の課税数量は、1,021億本(前年1,098億本)、税額は6,017億円(同6,427億円)で、前年に比べて課税数量で77億本(伸び率△6.9%)、税額で410億円(同△6.4%)減少している(第25表参照)。

Taxable quantity of tobacco tax and special tobacco surtax (figures for custom house are not included) in FY 2016 is 102.1 billion pieces, which is 7.7 billion pieces less (rate of increase:-6.9%) than the previous year (109.8 billion pieces).

And the amount of tax is 601.7 billion yen, which is 41.0 billion yen less (-6.4%) than the previous year (642.7 billion yen)(see Table 25).

(第25表) たばこ税及びたばこ特別税の課税数量、税額

Table 25: Taxable quantity of tobacco tax and special tobacco surtax

区分 Type		課税数量 Taxable quantity	伸び率 Growth rate	税額 Amount of tax	伸び率 Growth rate
		億本 100 million pieces	%	億円 100 million yen	%
平成23年度	FY2011	1,098	△21.1	6,504	△1.3
24	2012	1,169	6.6	6,902	6.1
25	2013	1,177	0.7	6,927	0.4
26	2014	1,120	△4.8	6,573	△5.1
27	2015	1,098	△2.0	6,427	△2.2
28	2016	1,021	△6.9	6,017	△6.4

10 揮発油税及び地方揮発油税

Gasoline tax and local gasoline tax

平成28年度における揮発油税及び地方揮発油税(税関分を除く)の課税数量は、49,883千kl(前年50,443千kl)、税額は2兆6,787億円(同2兆7,091億円)で、前年に比べて課税数量で560千kl(伸び率△1.1%)、税額で304億円(同△1.1%)減少している(第26表参照)。

Taxable quantity of gasoline tax and local gasoline tax (except for that of the custom house) in FY 2016 is 49,883 thousand kl (for the previous year, 50,443 thousand kl), which is 560 thousand kl less (rate of increase:-1.1%) than the previous year. And the amount of tax is 2,678.7 billion yen, which is 30.4 billion yen less (-1.1%) than previous year (2,709.1 billion yen) (see Table 26).

(第26表) 揮発油税及び地方揮発油税の課税数量、税額

Table 26: Taxable quantity and Amount of tax of gasoline tax and local gasoline tax

区分 Type		課税数量 Taxable quantity	伸び率 Growth rate	税額 Amount of tax	伸び率 Growth rate
		千kl Thousand KL	%	億円 100 million yen	%
平成23年度	FY2011	54,145	△3.3	29,084	△3.3
24	2012	53,283	△1.6	28,620	△1.6
25	2013	52,527	△1.4	28,213	△1.4
26	2014	50,585	△3.7	27,168	△3.7
27	2015	50,443	△0.3	27,091	△0.3
28	2016	49,883	△1.1	26,787	△1.1

11 航空機燃料税

Aviation fuel tax

平成28年度における航空機燃料税の課税数量は4,928千kl(前年4,892千kl)、税額は763億円(同761億円)で、前年に比べて課税数量で36千kl(伸び率0.7%)、税額で2億円(同0.2%)増加している(第27表参照)。

Taxable quantity of aviation fuel tax in FY 2016 is 4,928 thousand kl, which is 36 thousand kl more (rate of increase:0.7%) than the previous year (4,892 thousand kl). And the amount of tax is 76.3 billion yen, which is 0.2 billion yen more (0.2%) than the previous year (76.1 billion yen)(see Table 27).

(第27表) 航空機燃料税の課税数量、税額

Table 27: Taxable quantity and Amount of tax of aviation fuel tax

区分 Type		課税数量 Taxable quantity	伸び率 Growth rate	税額 Amount of tax	伸び率 Growth rate
		千kl Thousand KL	%	億円 100 million yen	%
平成23年度	FY2011	4,445	△2.8	726	△30.4
24	2012	4,700	5.7	741	2.1
25	2013	4,938	5.1	777	4.7
26	2014	5,020	1.7	782	0.7
27	2015	4,892	△2.5	761	△2.6
28	2016	4,928	0.7	763	0.2

12 石油ガス税

Liquefied petroleum gas tax

平成28年度における石油ガス税の課税数量は996千t（前年1,054千t）、税額は175億円（同185億円）で、前年に比べて課税数量で58千t（伸び率△5.6%）、税額で10億円（同△5.3%）減少している（第28表参照）。

Taxable quantity of Liquefied petroleum gas tax in FY 2016 is 996 thousand ton, which is 58 thousand ton less (rate of increase:-5.6%) than the previous year (1,054 thousand ton). And the amount of tax is 17.5 billion yen, which is 1.0 billion yen less (-5.3%) than the previous year (18.5 billion yen) (see Table 28).

（第28表）石油ガス税の課税数量、税額

Table 28: Taxable quantity of Liquefied petroleum gas tax

区分 Type		課税数量 Taxable quantity	伸び率 Growth rate	税額 Amount of tax	伸び率 Growth rate
		千t Thousand ton	%	億円 100 million yen	%
平成23年度	FY2011	1,295	△ 5.5	226	△ 5.8
24	2012	1,231	△ 5.0	215	△ 4.6
25	2013	1,177	△ 4.3	206	△ 4.3
26	2014	1,110	△ 5.7	194	△ 5.7
27	2015	1,054	△ 5.0	185	△ 5.0
28	2016	996	△ 5.6	175	△ 5.3

13 石油石炭税

Petroleum and coal tax

平成28年度における石油石炭税（税関分を除く）の課税数量は、原油分が608千kl（前年595千kl）、ガス状炭化水素分が3,048千t（同3,210千t）、石炭分が1,664千t（同1,795千t）で、前年に比べて原油分は13千kl（伸び率2.2%）増加し、ガス状炭化水素分は162千t（同△5.0%）減少し、石炭分は131千t（同△7.3%）減少している。税額は原油分が16.9億円（前年15.1億円）、ガス状炭化水素分が55.9億円（同51.4億円）、石炭分が22.4億円（同20.2億円）で、前年に比べて原油分は1.8億円（伸び率11.8%）増加し、ガス状炭化水素分は4.5億円（同8.8%）増加し、石炭分は2.2億円（同10.7%）増加している（第29表参照）。

The taxable quantity of petroleum and coal tax (figures for custom house not included) for FY 2016 is as follows: crude oil increased by 13 thousand kiloliter (rate of increase:2.2%) from 595 thousand kiloliter in the previous year to 608 thousand kl; gaseous hydrocarbons decreased by 162 thousand tons (-5.0%) from 3,210 thousand tons in the previous year to 3,048 thousand tons; coal decreased by 131 thousand tons (-7.3%) from 1,795 thousand tons in the previous year to 1,664 thousand tons. The tax amounts are as follows: crude oil increased by 0.18billion yen (rate of increase:11.8%) from 1.51 billion yen in the previous year to 1.69 billion yen; gaseous hydrocarbons increased by 0.45 billion yen (8.8%) from 5.14 billion yen in the previous year to 5.59 billion yen; coal increased by 0.22 billion yen (10.7%) from 2.02 billion yen in the previous year to 2.24 billion yen (see Table 29)

（第29表）石油石炭税の課税数量、税額

Table 29: Taxable quantity of Petroleum and coal tax

区分 type		課税数量 Taxable quantity	伸び率 Growth rate	税額 Amount of tax	伸び率 Growth rate
		千kl Thousand KL	%	億円 100 million yen	%
原油 crude oil					
平成23年度	FY2011	845	△ 1.8	17.3	△ 1.8
24	2012	779	△ 7.9	16.7	△ 3.2
25	2013	680	△ 12.6	15.6	△ 6.7
26	2014	638	△ 6.2	16.1	3.1
27	2015	595	△ 6.8	15.1	△ 5.9
28	2016	608	2.2	16.9	11.8
ガス状炭化水素 gaseous hydrocarbons					
平成23年度	FY2011	3,180	△ 4.7	34.6	△ 4.0
24	2012	3,406	7.1	40.7	17.5
25	2013	3,197	△ 6.1	42.8	5.3
26	2014	3,227	0.9	50.8	18.6
27	2015	3,210	△ 0.5	51.4	1.1
28	2016	3,048	△ 5.0	55.9	8.8
石炭 coal					
平成23年度	FY2011	1,825	18.9	12.8	18.9
24	2012	1,849	1.3	14.5	13.9
25	2013	1,753	△ 5.2	16.1	10.9
26	2014	1,793	2.3	20.1	24.9
27	2015	1,795	0.1	20.2	0.5
28	2016	1,664	△ 7.3	22.4	10.7

14 印紙税

Stamp tax

平成28年度における印紙税（現金納付分）の税額は1,628億円（前年1,655億円）、納税人員は173千人（同172千人）で、前年に比べて税額で27億円（伸び率△1.7%）減少し、納税人員で1千人（同0.8%）増加している（第30表参照）。

The amount of stamp tax (for the part paid in cash) in FY 2016 is 162.8 billion yen, which is 2.7 billion yen less (rate of increase: -1.7%) than the previous year (165.5 billion yen).

The number of taxpayers increased by 1 thousand (0.8%) from the previous year (172 thousand) to 173 thousand (see Table 30).

(第30表) 印紙税の税額、納税人員

Table 30: Amount of stamp tax and Number of taxpayers

区分 Type		税額 Amount of tax	伸び率 Growth rate	納税人員 Number of taxpayers	
				伸び率 Growth rate	
		億円 100 million yen	%	千人 Thousand	%
平成23年度	FY2011	1,916	△ 2.5	166	△ 0.4
24	2012	1,896	△ 1.0	165	△ 0.7
25	2013	1,891	△ 0.3	166	1.1
26	2014	1,674	△ 11.5	167	0.6
27	2015	1,655	△ 1.1	172	2.5
28	2016	1,628	△ 1.7	173	0.8

15 電源開発促進税

Promotion of power-resources development tax

平成28年度における電源開発促進税の課税電力量は8,514億kWh（前年8,419億kWh）、税額は3,193億円（同3,157億円）で、前年に比べて課税電力量で95億kWh（伸び率1.1%）、税額で36億円（同1.1%）増加している（第31表参照）。

Taxable quantity of electricity sold of promotion of power-resources development tax in FY 2016 is 851.4 billion kWh, which is 9.5 billion kWh more (rate of increase: 1.1%) than the previous year (841.9 billion kWh).

And the amount of tax is 319.3 billion yen, which is 3.6 billion yen more (1.1%) than the previous year (315.7 billion yen) (see Table 31).

(第31表) 電源開発促進税の電力量、税額

Table 31: Taxable quantity of electricity sold and Amount of promotion of power-resources development tax

区分 type		販売電気 の電力量 Taxable volume of electricity sold	伸び率 Growth rate	税額 Amount of tax	
				伸び率 Growth rate	
		億kWh 100 million kWh	%	億円 100 million yen	%
平成23年度	FY2011	8,870	△ 4.8	3,326	△ 4.8
24	2012	8,800	△ 0.8	3,300	△ 0.8
25	2013	8,735	△ 0.7	3,276	△ 0.7
26	2014	8,583	△ 1.7	3,219	△ 1.7
27	2015	8,419	△ 1.9	3,157	△ 1.9
28	2016	8,514	1.1	3,193	1.1

16 国税徴収

Collection of national tax

(1) 平成28年度における国税の徴収決定済額は、63兆8,464億円(前年64兆3,200億円)で、前年に比べて4,736億円(伸び率△0.7%)減少している(第32表参照)。

The amount determined for collection of national tax in FY 2016 is 63,846.4 billion yen, which is 4,736 billion yen less (rate of increase: -0.7%) than the previous year (64,320.0 billion yen) (see Table 32).

(第32表) 国税の徴収決定済額

Table 32: Amount determined for collection of national tax

区 分 Type	平成27年度 FY2015	構成比 Component ratio	平成28年度 FY2016	構成比 Component ratio	伸び率 Growth rate
	億円 100 million yen	%	億円 100 million yen	%	%
消費税及地方消費税 Consumption tax and local consumption tax	} 219,016	34.0	} 224,763	35.2	2.6
消費 税 Consumption tax					
源泉所得税及復興特別所得税 Withholding Income Tax and Special Income Tax for Reconstruction	} 181,099	28.1	} 170,451	26.7	△ 5.9
源 泉 所 得 税 Withholding income tax					
法人 税 Corporation tax	123,938	19.3	121,345	19.0	△ 2.1
申告所得税及復興特別所得税 Self-assessed Income Tax and Special Income Tax for Reconstruction	} 35,918	5.6	} 36,648	5.7	2.0
申 告 所 得 税 Self-assessment income tax					
揮発油税及地方揮発油税 Gasoline tax and local gasoline tax	} 29,404	4.6	} 29,014	4.6	△ 1.3
揮発油税及地方道路税 Gasoline tax and local road tax					
相 続 税 Inheritance tax	22,090	3.4	23,811	3.7	7.8
酒 税 Liquor tax	12,612	2.0	12,477	2.0	△ 1.1
そ の 他 Others	19,123	3.0	19,955	3.1	4.4
計 Total	643,200	100.0	638,464	100.0	△ 0.7

(注) 「相続税」には贈与税を含む。

Note: Inheritance tax includes gift tax.

(2) 国税局別に徴収決定済額をみると、東京国税局31兆2,257億円(構成比48.9%)、大阪国税局9兆2,967億円(14.6%)、名古屋国税局6兆3,440億円(9.9%)、関東信越国税局4兆7,239億円(7.4%)となっている(第33図参照)。

Breakdown of the amount determined for collection of national tax by Regional Taxation Bureaus is as follows: Tokyo, 31,225.7 billion yen (component ratio: 48.9%); Osaka, 9,296.7 billion yen (14.6 %); Nagoya, 6,344.0 billion yen (9.9 %); Kanto Shinetsu, 4,723.9 billion yen (7.4 %) (see Figure 33).

(第33図) 国税局別の徴収決定済額

Figure 33: Breakdown of the amount determined for collection of national tax by Regional Taxation Bureaus

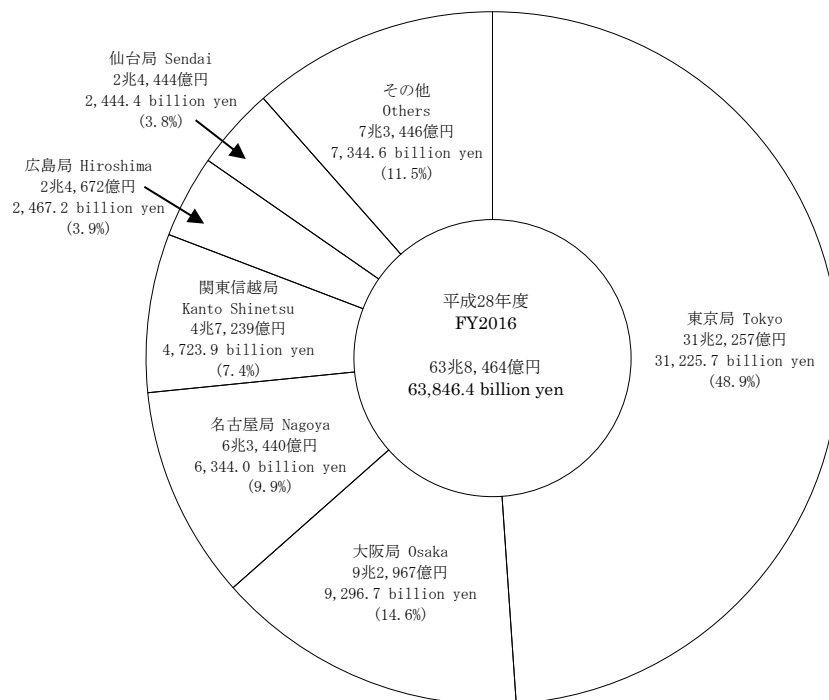

また、国税局別に主要税目の構成をみると、東京国税局については申告所得税、源泉所得税の比率が最も高く、その他の各国税局については消費税、消費税及地方消費税の比率が最も高くなっている（第34図参照）。

Breakdown of the composition of major tax types by Regional Taxation Bureaus shows that Self-assessment income tax as well as Withholding income tax represents the highest component rate in Tokyo Regional Taxation Bureaus, while consumption tax as well as consumption tax and local consumption tax represent the highest rates in other Regional Taxation Bureaus (see Figure 34).

(第34図) 国税局別徴収決定済額の構成

Figure 34: Composition of the amount determined for collection of national tax by Regional Taxation Bureaus

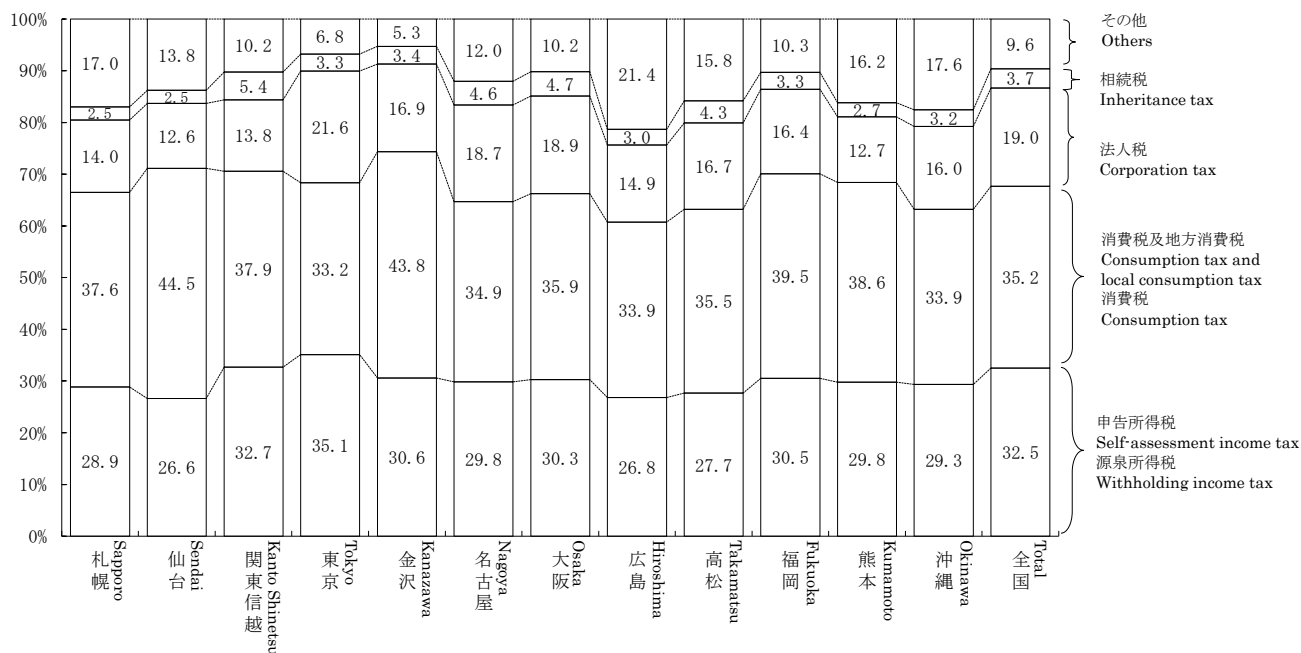

(注) 1 「相続税」には贈与税を含む。
2 「申告所得税」及び「源泉所得税」には復興特別所得税を含む。

Note: 1 Inheritance tax includes gift tax.
2 Self-assessment income tax and Withholding income tax includes Special Income Tax for Reconstruction.

17 国税滞納

Delinquency of national tax

- (1) 平成28年度末における国税の整理中の滞納は、283.0万件（前年度305.8万件）8,971億円（同9,774億円）であり、前年に比べ件数は22.9万件（伸び率△7.5%）減少しており、税額も803億円（同△8.2%）減少している（第35図参照）。

As of the end of FY 2016, the number of tax delinquencies in processing is 2,830 thousand (for the previous fiscal year, 3,058 thousand) and the amount of arrears is 897.1 billion yen (977.4 billion yen). Compared to the previous year, they decreased by 229 thousand (rate of increase: -7.5%), and by 80.3 billion yen (-8.2%) respectively (see Figure 35).

(第35図) 年度末における整理中の滞納の件数、税額の推移

Figure 35: Number of tax delinquencies and Amount of arrears as of the end of the fiscal year, and Changes of amount of tax

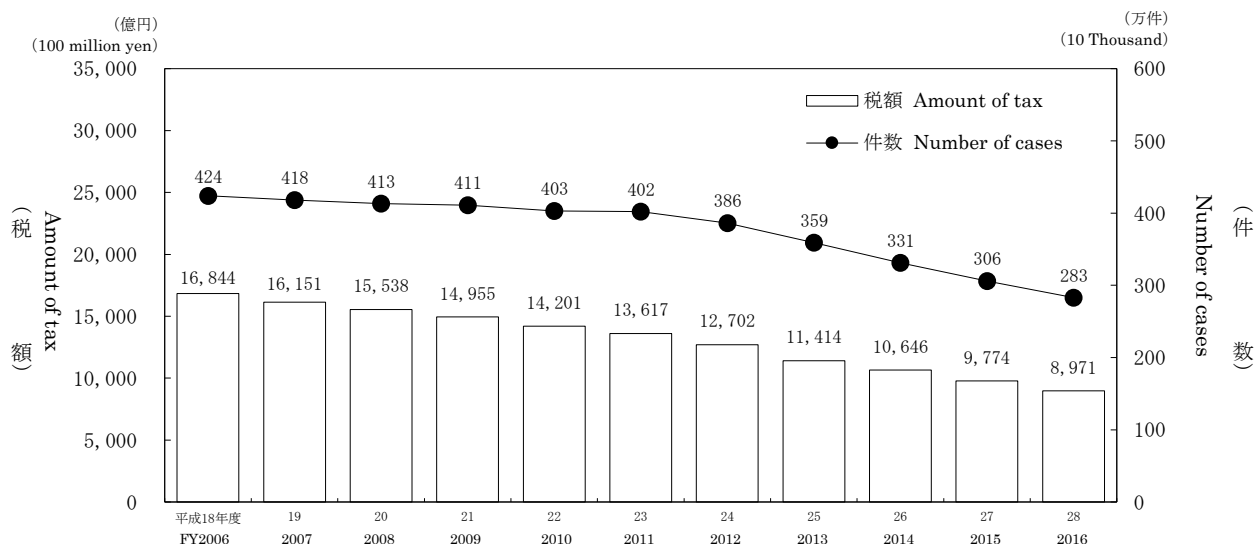

(注) 地方消費税は含まない。

Note : Excluding local consumption tax

- (2) 平成28年度末における整理中の滞納額を税目別にみると、消費税3,100億円（前年度3,340億円）、申告所得税2,674億円（同2,902億円）、源泉所得税1,437億円（同1,621億円）の順になっている（第36表参照）。

Breakdown of the amount of arrears in processing by tax type is as follows: consumption tax, 310.0 billion yen (for the previous fiscal year 334.0 billion yen); Self-assessment income tax, 267.4 billion yen (290.2 billion yen); withholding income tax, 143.7 billion yen (162.1 billion yen) (see Table 36).

(第36表) 税目別の年度末における整理中の滞納

Table 36: Amount of arrears in processing by tax type

区分 Type	平成27年度 FY2015		平成28年度 FY2016		
	件数 Number of cases	税額 Tax of amount	件数 Number of cases	税額 Tax of amount	税額の伸び率 Growth rate
	千件 Thousand	億円 100 million yen	千件 Thousand	億円 100 million yen	%
源泉所得税 Withholding income tax	533	1,621	477	1,437	△ 11.3
申告所得税 Self-assessment income tax	1,203	2,902	1,116	2,674	△ 7.9
法人税 Corporation tax	103	1,069	97	981	△ 8.2
相続税 Inheritance tax	17	819	14	752	△ 8.2
消費税 Consumption tax	1,184	3,340	1,099	3,100	△ 7.2
その他 Others	19	23	27	26	11.6
合計 Grand total	3,058	9,774	2,830	8,971	△ 8.2

(注) 1 「源泉所得税」には源泉所得税及復興特別所得税を含む。

2 「申告所得税」には申告所得税及復興特別所得税を含む。

3 「相続税」には贈与税を含む。

4 「消費税」には地方消費税を含まない。

5 「税額の伸び率」は百万円単位により計算している。

Note : 1 "Withholding Income Tax" includes Withholding Income Tax and Special Income Tax for Reconstruction.

2 "Self-assessed Income Tax" includes Self-assessed Income Tax and Special Income Tax for Reconstruction.

3 Inheritance tax includes gift tax.

4 Excluding local consumption tax

5 "Increase rate of tax amount" is calculated by million yen.

18 不服審査・訴訟事件

Administrative review/ Litigation case

- (1) 平成28年度中の再調査の請求の発生件数は1,674件(前年度3,191件)で前年度に比べて1,517件(伸び率△47.5%)減少している。前年度から繰り越された641件を含む要処理件数2,315件のうち、処理済件数は1,805件で、このうち再調査の請求人の請求が一部又は全部認められた請求認容件数は123件(前年度270件)、割合は6.8%(前年度8.4%)となっている(第37表参照)。

The number of requests for re-examination in FY 2016 is 1,674 which is 1,517 less (rate of increase: -47.5%) than the previous fiscal year (3,191).

Out of 2,315 cases necessary to dispose including 641 cases carried over from the previous year, 1,805 cases are already processed. From the viewpoint of disposition type, the number of cases where a part or all of the re-examination requestor were accepted is 123 (for the previous fiscal year, 270), which accounts for 6.8% (8.4%) of all cases (see Table 37).

(第37表) 異議申立ての状況

Table37: Disposition of requests for reinvestigation

区分 Type	再調査の請求件数 Number of the requests for re-examination		伸び率 Growth rate	処理済件数 Number of already processed	請求認容件数 Number of claim accepted	
	件 Case	%			件 Case	割合 Percentage
平成23年度	FY2011	3,803	△ 25.5	4,511	375	8.3
24	2012	3,424	△ 10.0	3,286	325	9.9
25	2013	2,358	△ 31.1	2,534	253	10.0
26	2014	2,755	16.8	2,745	256	9.3
27	2015	3,191	15.8	3,200	270	8.4
28	2016	1,674	△ 47.5	1,805	123	6.8

(注) 平成27年度以前は、全て「異議申立て」であり、平成28年度は「異議申立て」及び「再調査の請求」の合計である。

Note: The number for FY2015 and earlier on the table shows the requests for reinvestigation, and the number for FY2016 shows the sum of requests for reinvestigation and the number of the requests for re-examination.

- (2) 平成28年度中の審査請求の請求件数は2,488件(前年度2,098件)で前年度に比べて390件(伸び率18.6%)増加している。前年度から繰り越された1,407件を含む要処理件数3,895件のうち、処理済件数は1,959件で、このうち審査請求人の請求が一部又は全部認められた認容件数は241件(前年度184件)、割合は12.3%(同8.0%)となっている(第38表参照)。

The number of the requests for reconsideration in FY 2016 is 2,488, which is 390 more (rate of increase: 18.6%) than the previous year (2,098).

Out of 3,895 cases necessary to dispose including 1,407 cases carried over from the previous year, 1,959 cases are already processed. From the viewpoint of disposition type, the number of cases where a part or all of claims of demurrers were accepted is 241 (for the previous year, 184), which accounts for 12.3% (8.0%) of all cases (see Table 38).

(第38表) 審査請求の状況

Table38: Disposition of requests for reconsideration

区分 Type	審査請求件数 Number of requests for reconsideration		伸び率 Growth rate	処理済件数 Number of already processed	認容件数 Number of claim accepted	
	件 Case	%			件 Case	割合 Percentage
平成23年度	FY2011	3,581	16.1	2,967	404	13.6
24	2012	3,598	0.5	3,618	451	12.5
25	2013	2,855	△ 20.7	3,073	236	7.7
26	2014	2,030	△ 28.9	2,980	239	8.0
27	2015	2,098	3.3	2,311	184	8.0
28	2016	2,488	18.6	1,959	241	12.3

- (3) 平成28年度中に国側を被告とした訴訟の発生件数(*)は230件(前年度231件)で、前年度に比べて1件(伸び率△0.4%)減少している。訴訟が終了した件数は245件で、このうち原告が一部又は全部勝訴した原告勝訴件数は11件(前年度22件)、割合は4.5%(前年度8.4%)となっている(第39表参照)。

* 事件区分の変更等の調整件数と本年度提起件数の合計

The number(*) of tax litigations brought against the government (as defendant) in FY 2016 was 230 (compared to 231 in the previous year), -1 year-on-year (-0.4% year-on-year). During the fiscal year, final court decisions were made on 245 cases, of which court decisions partly or fully in favor of plaintiffs were made in 11 cases (compared to 22 cases in the previous year), accounting for 4.5% (up from 8.4% in the previous year) of all cases (see Table 39).

*The sum of number of arranged cases such as change of jurisdiction and number of filed litigation cases for the current fiscal year

(第39表) 国側を被告とした訴訟状況

Table39: Disposition of litigation cases (government as defendant)

区分 Type	訴訟提起件数 Number of filed litigation cases		伸び率 Growth rate	訴訟終結件数 Number of processed litigation cases	原告勝訴件数 Number of decisions in favor of plaintiffs	
	件 Case	%			件 Case	割合 Percentage
平成23年度	FY2011	391	11.7	380	51	13.4
24	2012	340	△ 13.0	383	24	6.3
25	2013	290	△ 14.7	328	24	7.3
26	2014	237	△ 18.3	280	19	6.8
27	2015	231	△ 2.5	262	22	8.4
28	2016	230	△ 0.4	245	11	4.5

(注) 「訴訟提起件数」は事件区分の変更等の調整件数と本年度提起件数の合計である。

Note: "Number of filed litigation cases" means the sum of number of arranged cases such as change of jurisdiction and number of filed litigation cases for the current fiscal year.

19 国税犯則事件

National tax crime

- (1) 平成28年度における直接国税犯則事件に係る一審判決の件数は100件で、そのうち有罪件数は100件（有罪率100.0%）である（第40表参照）。

The number of first trials related to Direct National Tax Crime in FY 2016 is 100, of which the number of conviction cases is 100 (rate of conviction ruling: 100.0 %) (see Table 40).

(第40表) 一審判決数及び有罪件数・率の累年比較

Table 40: Number of first trials, Comparison of the number and rate of conviction rulings by FY

区 分 Type	判決件数 Number of first trials	有 罪 Conviction ruling	
		件 数 Number of conviction ruling	率 Rate
	件 Case	件 Case	%
平成23年度 FY2011	150	150	100.0
24 2012	120	119	99.2
25 2013	116	115	99.1
26 2014	98	96	98.0
27 2015	133	133	100.0
28 2016	100	100	100.0

(注) 件数には、上級審からの差戻し件数を含む。

Note: The number of cases contains the sending back number of cases from the higher court.

- (2) 平成28年度における間接国税犯則事件に係る通告処分件数は40件（前年度39件）である（第41表参照）。

The number of notification procedures related to Indirect National Tax Crime in FY2016 is 40 (for the previous year, 39) (see Table 41).

(第41表) 通告処分件数の累年比較

Table 41: Comparison of the number of notification procedures by FY

区 分 Type	通告処分件数 Number of Notification procedure		計 Total	伸び率 Growth rate
	酒 税 Liquor tax	その他 Others		
	件 Case	件 Case	件 Case	%
平成23年度 FY2011	72	4	76	68.9
24 2012	56	3	59	△ 22.4
25 2013	69	-	69	16.9
26 2014	47	2	49	△ 29.0
27 2015	35	4	39	△ 20.4
28 2016	39	1	40	2.6

(注) 税関分を含まない。

Note: Figures for customhouse are not included.

- (3) 平成28年度における査察事件に係る脱税額は161億円で、前年度より23億円（16.4%）増加し、1件あたりの脱税額は83百万円（前年度76百万円）となっている（第42表参照）。

The amount of tax evasion involved in criminal investigation cases in FY 2016 is 16.1 billion yen, which is 2.3 billion yen more (16.4 %) than the previous year. Average amount of tax evasion per case prosecuted is 83 million yen (for the previous year, 76 million yen) (see Table 42).

(第42表) 査察事件の脱税額、1件あたりの脱税額（処理した事件に係る脱税額）

Table 42: Amount of tax evasion involved in criminal investigation cases and Amount of tax evasion per case

区 分 Type	脱税額 Amount of tax evasion	伸び率 Growth rate	1件あたりの 脱税額
			Amount of tax evasion per case
	億円 100 million yen	%	百万円 million yen
平成23年度 FY2011	192	△22.6	102
24 2012	205	6.5	107
25 2013	145	△29.4	78
26 2014	150	3.6	83
27 2015	138	△ 7.6	76
28 2016	161	16.4	83

資料：査察課調

Source: Criminal Investigation Division

主な統計表の収録項目一覧

List of items of major statistical tables

申告所得税

Self-Assessment Income Tax

ページ Page	統計表の種類 Type of statistical table	分類方法 Method of classification	調査項目 Survey items										調査方法 Method of survey		
			① 人員	② 所得金額	③ 所得控除額	④ 課税所得金額	⑤ 算出税額	⑥ 税額控除額	⑦ 源泉徴収税額	⑧ 申告納税額	⑨ 軽減(免除)税額	⑩ 専従者給与(控除)額			
	2-1 課税状況 Statistics of Taxation														
58	(1) 申告及び処理の状況 Statistics of filing returns and cases processed	申告及び処理の 区分 Division of returns and cases processed	○	○								○			全数調査 Complete enumeration
64	(2) 既往年分の課税状況 Statistics of taxation in preceding years		○	○								○			
65	(3) 免除状況 Statistics of exemption		○	○								○			
66	(4) 都道府県別の課税状況 Statistics of taxation by prefecture		○	○								○			
	2-2 所得階級別人員 Number of Income earners by Income Range														
73	(1) 所得階級別人員 Number of income earners by income range	合計所得階級 Total income range	○												全数調査 Complete enumeration
76	(2) 青色申告者 Income earners filing blue returns		○												
78	(3) 都道府県別の人員 Income earners by prefecture		○												
	2-3 所得種類別人員、所得金額 Number of income earners by Income Type, and Amount of Income														
114	(1) 所得種類別内訳 Breakdown by income type	所得の種類 Income type	○	○											全数調査 Complete enumeration
116	(2) 所得種類別人員、所得金額の 累年比較 Yearly comparison of number of income earners by income type, and amount of income		○	○											
122	(3) 都道府県別の人員、所得金額 Number of income earners and amount of income by prefecture		○	○											
140	(4) 所得種類別(業種別)人員、 所得金額 Number of income earners by income type (business type)		○	○											
	2-4 申告所得税標本調査結果 (抜粋) Results of Sample Survey for Self-Assessment Income Tax (excerpt)														
177	(1) 総括表 Overview	合計所得階級 Total income range	○	○	○	○	○	○	○	○				標本調査 Sample survey	
178	(2) 所得種類別表 Table by income type		○	○											
180	(3) 所得控除表 Table for income deductions		○		○										
186	(4) 税額控除表 Table for tax credits		○					○							
187	(5) 源泉徴収税額表 Table for amount of withholding income tax		○						○						
188	(6) 専従者表 Table for family employee		○									○			

① Number of taxpayers

② Amount of income

③ Amount of deduction

④ Amount of taxable income

⑤ Amount of calculated tax

⑥ Amount of tax credit

⑦ Amount of withholding income tax

⑧ Amount of self-assessment income tax

⑨ Amount of reduced (exempt) tax

⑩ Amount of salary (deduction) for family employee

源泉所得税

Withholding Income Tax

ページ Page	統計表の種類 Type of statistical table	分類方法 Method of classification	調査項目 Survey items										調査方法 Method of survey	
			①源泉徴収義務者数	②人員	③支払金額	④給与所得人員	⑤給料・手当	⑥賞与	⑦給与	⑧税額	⑨譲渡利益総額	⑩		
3-1	課税状況 Statistics of Taxation													
193	(1) 課税状況 Statistics of taxation	所得種類別 By income type										○		全数調査 Complete enumeration
193	(2) 加算税の状況 Statistics of additional tax											○		
193	(3) 源泉徴収義務者数 Number of withholding agents		○											
194	(4) 利子所得等の課税状況 Statistics of taxation on interest income, etc.				○							○		
194	(5) 配当所得の課税状況 Statistics of taxation on dividends				○							○		
196	(6) 特定口座内保管上場株式等の譲渡所得等の課税状況 Statistics of taxation on capital gains, etc., from listed shares, etc., kept in special accounts				○							○	○	
196	(7) 給与所得、退職所得の課税状況 Statistics of taxation on employment income and retirement income, etc.				○					○	○			
197	(8) 給与所得、退職所得の課税状況の累年比較 Yearly comparison of statistics of taxation on employment income and retirement income, etc.				○					○	○			
197	(9) 報酬・料金等の課税状況 Statistics of taxation on remuneration/fee, etc.				○							○		
198	(10) 非居住者等の課税状況 Statistics of taxation on non-residents, etc.				○							○		
199	(11) 都道府県別の課税状況 Breakdown of Statistics of taxation by prefecture											○		
3-2	民間給与実態統計調査結果(抜粋) Results of the Statistical Survey of Actual Statistics for Salary in the Private Sector (excerpt)													
201	(1) 源泉徴収義務者数、給与所得者数 Number of withholding agents and employment income earners	規模別、業種別 By scale and by type of business	○			○							標本調査 Sample survey	
202	(2) 給与額の累年比較 Yearly comparison of amount of salary							○	○	○				
203	(3) 給与階級別の給与所得者数、給与額 Breakdown of number of employment income earners and amount of salary by range of salary					○	○	○	○					
204	(4) 国税局別の給与所得者数、給与額 Breakdown of number of employment income earners and amount of salary by Regional Taxation Bureaus					○	○	○	○					
205	(5) 給与所得者数、給与総額及び税額の累年比較 Yearly comparison of number of employment income earners, total amount of salary and amount of tax					○				○	○			
206	(6) 給与階級別の給与所得者数、給与総額及び税額 Breakdown of number of employment income earners, total amount of salary and amount of tax by range of salary					○				○	○			

- ① Number of withholding agents
- ② Number of taxpayers
- ③ Amount paid
- ④ Employment income
- ⑤ Number of employees
- ⑥ Salaries and Allowances
- ⑦ Bonus
- ⑧ Pay
- ⑨ Amount of tax
- ⑩ Amount of capital gains

法人税

Corporation Tax

ページ Page	統計表の種類 Type of statistical table		分類方法 Method of classification	調査項目 Survey items										調査方法 Method of survey		
				① (申告)法人数	② 事業年度数	③ 所得金額	④ 欠損金額	⑤ 営業収入金額	⑥ 資本金額	⑦ 支払配当	⑧ 留保金額	⑨ 交際費・寄附金	⑩ 税額			
214	4-1 課税状況 (1) 現事業年度分の課税状況	Statistics of Taxation Statistics of taxation for current accounting period	法人の種類別 By corporation type			○								○	全数調査 Complete enumeration	
214	(2) 既往事業年度分の課税状況	Statistics of taxation for preceding accounting periods				○	○									○
215	(3) 法人数等の状況	Statistics of the number of corporations etc.		○	○	○	○									○
215	(4) 加算税の状況	Statistics of additional tax														○
216	(5) 都道府県別の課税状況	Statistics of taxation by prefecture				○	○									○
218	(6) 都道府県別の法人数、 所得金額	Breakdown of the number of corporations and amount of income by prefecture		○		○										○
220	4-2 法人数 (1) 決算期別の普通法人数	Number of Corporations Number of ordinary corporations by settlement term	決算期別、 資本金階級別 By settlement term and by capital range	○	○	○	○								全数調査 Complete enumeration	
222	(2) 業種別の普通法人数	Number of ordinary corporations by industry type		○	○	○	○									
226	(3) 都道府県別の普通法人数	Number of ordinary corporations by prefecture		○	○	○	○									
228	(4) 所得階級・業種別の 普通法人数	Number of ordinary corporations by income value rank and industry type		○	○	○	○									
235	4-3 会社標本調査結果 (抜粋) (1) 総括表	Results of the Corporation Sample Survey (excerpt) Overview	資本金階級別 業種別 By capital range and by business range	○		○	○	○	○					○	標本調査 Sample survey	
236	(2) 利益及び欠損の状況	Statistics of profit and loss		○		○	○									
237	(3) 営業収入金額及び所得率	Amount of operating revenue and income ratio				○		○								
238	(4) 益金処分	Disposition of profit								○	○			○		
239	(5) 交際費等、寄附金、引当金、 減価償却費	Entertainment and social expenses, etc., Donation, Reserve fund, and Depreciation cost										○				
240	(6) 所得階級別法人数	Number of corporations by income range		所得階級別 By income range	○											
242	(7) 資本金階級別の同非別、 青白別、組織区分別法人数	Number of corporations by capital range and by classification of family/non family corporation, by classification of blue/white return, by organization type		資本金階級別 By capital range	○											
243	(8) 業種別、資本金階級別法人数	Numbers of corporations by business type and by capital range		業種別、 資本金階級別 By business type and by capital range	○											

- ① Number of corporations (those filed returns)
- ② Number of accounting periods
- ③ Amount of income
- ④ Amount of loss
- ⑤ Amount of operating revenue

- ⑥ Amount of capital
- ⑦ Dividend paid
- ⑧ Retained income
- ⑨ Entertainment and social expenses / Donation
- ⑩ Amount of tax

相続税
Inheritance Tax

ページ Page	統計表の種類 Type of statistical table		分類方法 Method of classification	調査項目 Survey items									調査方法 Method of survey	
				① 被相続人数	② 相続人数	③ 取得財産価額	④ 課税価格	⑤ 税額控除	⑥ 相続税額	⑦ 納付(還付)税額	⑧ 法定相続人	⑨ 加算税		
5-1	申告・課税状況	Statistics of filing returns and Statistics of Taxation	申告及び処理の合計 Total of filing returns and cases processed											全数調査 Complete enumeration
246	(1) 申告・課税状況	Statistics of filing returns and Statistics of Taxation		○	○	○	○	○	○	○	○			
247	(2) 課税状況の累年比較	Yearly comparison of statistics of taxation		○	○		○	○	○	○	○			
247	(3) 国税局別の課税状況	Statistics of taxation by Regional Taxation Bureaus		○	○		○			○				
248	(4) 課税状況における申告又は処理の別	Statistics of filing returns or cases processed of Statistics of Taxation		○	○		○			○				
248	(5) 加算税の状況	Statistics of additional tax	処理 Cases processed		○							○		
5-2	課税価格階級別	Breakdown of Taxable amount class	課税価格階級別 By taxable value range											全数調査 Complete enumeration
249	(1) 人員、課税価格、税額	Number of persons, Taxable amount, and Amount of tax		○			○			○	○			
250	(2) 法定相続人員別の被相続人数	Number of ancestors by numbers of legal heirs		○										
251	(3) 国税局別被相続人の数	Number of ancestors by Regional Taxation Bureaus	課税価格階級別 By taxable value range	○										
5-3	相続財産種類別 被相続人数、取得財産価額	Breakdown of Inherited Property by Type Number of ancestors, and Value of properties acquired	取得財産の種類別 By type of inherited property	○		○	○							全数調査 Complete enumeration

- ① Number of ancestors
- ② Number of heirs
- ③ Amount of value of properties acquired
- ④ Taxable value
- ⑤ Tax credit
- ⑥ Amount of inheritance tax
- ⑦ Amount of tax payment / Amount of refund
- ⑧ Legal heir
- ⑨ Additional tax

贈 与 税
Gift Tax

ページ Page	統計表の種類 Type of statistical table	分類方法 Method of classification	調査項目 Survey items									調査方法 Method of survey	
			① 人員	② 取得財産価額	③ 税額控除	④ 納付税額	⑤ 加算税	⑥ 外国税額控除後の額	⑦ 住宅取得等資金の額	⑧ 教育資金の非課税拠出額等	⑨ 結婚・子育て資金の非課税拠出額等		
256	6-1 申告・課税状況 (1) 申告・課税状況 (合計分)	Statistics of filing returns and Statistics of Taxation Statistics of filing returns and Statistics of Taxation(Total)		○	○	○	○		○	○	○	○	全数調査 Complete enumeration
258	(2) 課税状況の累年比較 (合計分)	Yearly comparison of statistics of taxation (Total)		○	○	○							
258	(3) 課税状況における申告又は処理の別	Statistics of filing returns or cases processed of Statistics of Taxation		○	○	○							
259	(4) 国税局別の課税状況	Statistics of taxation by Regional Taxation Bureaus		○	○	○							
259	(5) 加算税の状況	Statistics of additional tax		○			○						
260	6-2 贈与財産価額階級別 (1) 人員、取得財産価額、税額	Breakdown of Donated Property by Value Range Number of persons, Value of properties acquired, Amount of tax		○	○	○		○					全数調査 Complete enumeration
261	(2) 国税局別の人員 (合計分)	Number of persons by Regional Taxation Bureaus (Total)		○									
262	6-3 贈与財産種類別 受贈人員、取得財産価額	Breakdown of Donated Property by Type Number of donees and value of properties acquired	申告 (修正申告を除く。) Returns (except for amended returns)	○	○								全数調査 Complete enumeration

- ① Number of persons
- ② Amount of value of properties acquired
- ③ Tax credit
- ④ Amount of tax payment
- ⑤ Additional tax
- ⑥ Amount of tax after credit for foreign tax
- ⑦ Value of the acquisition of a residence by fund donation

消 費 税
Consumption Tax

ページ Page	統計表の種類 Type of statistical table	分類方法 Method of classification	調査項目 Survey items					調査方法 Method of survey				
			① 申告及び処理件数	② 納税申告額	③ 還付税額	④ 加算税	⑤ 届出件数					
268	7 消費税 (1) 課税状況	Consumption Tax Statistics of taxation		○	○	○	○					全数調査 Complete enumeration
269	(2) 課税事業者等届出件数	Number of notifications of taxable business enterprises, etc.					○					
269	(3) 税関分の課税状況	Statistics of taxation for custom house		○	○							
270	(4) 都道府県別課税状況等	Statistics of taxation by prefecture		○	○	○	○					

- ① Number of filing returns and cases processed
- ② Amount of tax declared
- ③ Amount of refund tax
- ④ Number of notifications

酒 税
Liquor Tax

ページ Page	統計表の種類 Type of statistical table	分類方法 Method of classification	調査項目 Survey items								調査方法 Method of survey	
			① 課税数量	② 税額	③ 製成数量	④ 販売（消費）数量	⑤ 製造場数	⑥ 販売場数	⑦ 製造者数	⑧ 販売者数		
277	8-1 酒税関係総括表 Overview Related to Liquor Tax	酒類の種類数 By type of liquor 酒類の種類別、 免許の種類別 By type of liquor, by type of license	○	○	○	○	○	○				全数調査 Complete enumeration
278	8-2 課税状況 Statistics of Taxation		○	○								
284	8-3 製成数量 Volume of Production		○									
288	8-4 販売（消費）数量 Volume of Sales (Consumption)		○									
292	8-5 免許場数 Number of Licensed Sites		○									

- ① Taxable volume
- ② Amount of tax
- ③ Volume of production
- ④ Volume of sales (consumption)
- ⑤ Number of licensed manufacturing factories
- ⑥ Number of licensed sites to sell liquors
- ⑦ Number of licensed manufacturers
- ⑧ Number of licensed distributors

その他の間接税
Other Indirect Taxes

ページ Page	統計表の種類 Type of statistical table	分類方法 Method of classification	調査項目 Survey items						調査方法 Method of survey	
			① 課税状況	② 課税状況の累年比較	③ 免除状況	④ 関係場数等	⑤ 税関分の課税状況等	⑥ 国税局別課税状況		
301	9 たばこ税及びたばこ特別税 Tobacco Tax and Special Tobacco Surtax		○	○	○	○	○			全数調査 Complete enumeration
303	10 揮発油税及び地方揮発油税 Gasoline Tax and Local Gasoline Tax		○	○	○	○	○	○		
306	11 航空機燃料税 Aviation Fuel Tax		○	○	○	○				
307	12 石油ガス税 Liquefied Petroleum Gas Tax		○	○	○	○		○		
309	13 石油石炭税 Petroleum and Coal Tax		○	○	○	○	○			
311	14 印紙税 Stamp Tax		○	○						
312	15 電源開発促進税 Promotion of Power-Resources Development Tax		○	○		○				

- ① Statistics of taxation
- ② Yearly comparison of statistics of taxation
- ③ Statistics of exemption
- ④ Number of involved places, etc.
- ⑤ Statistics of taxation for custom house
- ⑥ Statistics of taxation by Regional Taxation Bureaus

主な統計表の調査対象期間と調査時点

Subjects and periods covered by the survey for major statistical tables

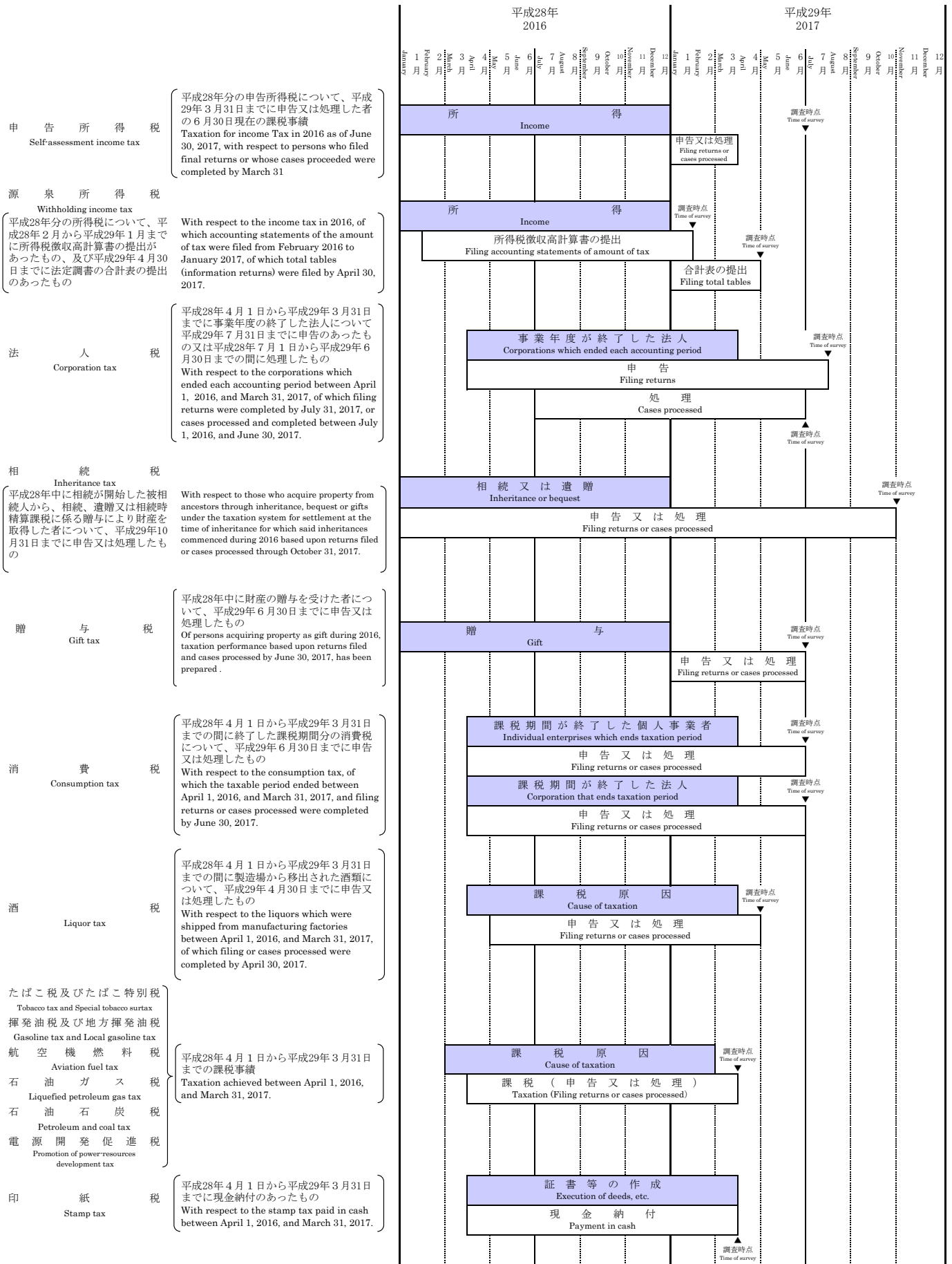

第 I 編 総 括 編

Part I Overview

1 総 括 Overview

1 総 括

Overview

1-1 租税及び印紙収入 Tax and Stamp Revenues

(1) 租税及び印紙収入決算額調べ Survey of the Amount settled of Tax and Stamp Revenues

区 分 Type	徴収決定済額 Amount determined for collection			収納済額 Collected amount ②	不納欠損額 Loss through non-payment	収納未済額 Amount in arrears ③
	本年度発生分 Accrual in current fiscal year	前年度分繰越等 Amount carried forward from the previous fiscal year, etc.	計 Total ①			
平成18年度 FY2006	56,515,533	2,635,570	59,151,104	56,417,213	166,014	2,567,877
19 2007	55,210,880	2,458,512	57,669,392	55,120,938	176,238	2,372,215
20 2008	49,064,379	2,302,927	51,367,306	48,877,807	188,437	2,301,062
21 2009	44,496,689	2,209,740	46,706,429	44,372,729	131,978	2,201,722
22 2010	45,062,308	2,149,716	47,212,024	44,939,222	130,919	2,141,883
23 2011	45,264,133	2,092,409	47,356,542	45,262,168	118,951	1,975,423
24 2012	46,921,671	1,939,095	48,860,765	46,917,960	114,521	1,828,285
25 2013	50,201,614	1,813,970	52,015,584	50,180,052	137,284	1,698,249
26 2014	57,353,227	1,684,472	59,037,699	57,236,124	132,976	1,688,599
27 2015	62,663,891	1,656,063	64,319,954	62,601,554	127,955	1,590,446
28 2016	62,292,515	1,553,902	63,846,417	62,242,241	104,088	1,500,088
所得税 Income tax	源泉所得税 Withholding tax 16,526,134	173,047	16,699,181	16,528,799	18,899	151,483
	申告所得税 Self-assessment tax 3,285,290	309,603	3,594,892	3,290,335	28,800	280,758
	計 Total 19,811,423	482,650	20,294,073	19,819,134	42,698	432,241
法人税 Corporation tax	11,998,734	135,771	12,134,505	11,988,059	18,365	128,082
相続税 Inheritance tax	2,247,009	134,061	2,381,070	2,180,474	8,711	191,885
地価税 Land value tax	-	560	560	6	99	455
消費税 Consumption tax	11	7,820	7,831	415	965	6,451
消費税及地方消費税 Consumption tax and local consumption tax	21,908,646	559,789	22,468,435	21,926,949	32,964	508,521
(消費税分) Consumption tax	-	-	-	17,282,119	-	-
(地方消費税分) Local consumption tax	-	-	-	4,644,830	-	-
酒税 Liquor tax	1,247,446	262	1,247,708	1,247,384	-	325
たばこ税 Tobacco tax	507,673	3	507,676	507,673	0	2
揮発油税 Gasoline tax	2,415,221	205,785	2,621,007	2,417,128	52	203,827
石油ガス税 Liquefied petroleum gas tax	8,694	53	8,747	8,696	-	51
航空機燃料税 Aviation fuel tax	51,362	10	51,372	51,363	-	9
石油石炭税 Petroleum and coal tax	6,750	200	6,950	6,950	-	0
電源開発促進税 Promotion of power-resources development tax	319,671	-	319,671	319,671	-	-
自動車重量税 Motor vehicle tonnage tax	5,926	0	5,926	5,926	-	0
関税 Customs duty	-	-	-	-	-	-
とん税 Tonnage tax	-	-	-	-	-	-
その他 Others	-	83	83	2	18	63
印紙収入 Stamp revenue	339,815	296	340,111	339,174	29	909
一般会計分計 Total for General Account	60,868,381	1,527,343	62,395,725	60,819,002	103,900	1,472,822
地方法人税(特) Local Corporation tax (SA)	640,196	908	641,105	639,774	21	1,310
地方道路税(特) Local road tax (SA)	-	3	3	-	-	3
地方揮発油税(特) Local gasoline tax (SA)	258,419	22,016	280,434	258,623	6	21,806
石油ガス税(譲与分)(特) Liquefied petroleum gas tax (transferred) (SA)	8,694	53	8,747	8,696	-	51
航空機燃料税(譲与分)(特) Aviation fuel tax (transferred) (SA)	14,675	3	14,678	14,675	-	3
自動車重量税(譲与分)(特) Motor vehicle tonnage tax (transferred) (SA)	4,068	0	4,068	4,068	-	0
特別とん税(特) Special tonnage tax (SA)	-	-	-	-	-	-
地方法人特別税(特) Special Local Corporation tax (SA)	-	-	-	-	-	-
たばこ特別税(特) Special tobacco surtax (SA)	78,554	0	78,554	78,555	0	0
復興特別所得税(特) Special Income Tax for Reconstruction (SA)	413,643	2,176	415,819	413,184	46	2,590
復興特別法人税(特) Special Corporate Income Tax for Reconstruction (SA)	5,884	1,400	7,284	5,665	116	1,503
総計 Grand Total	62,292,515	1,553,902	63,846,417	62,242,241	104,088	1,500,088

調査期間：平成28年4月1日から平成29年3月31日

- (注) 1 「徴収決定済額」の「前年度分繰越等」欄は、前年度分の収納未済額のほか、過年度に係る延納許可の取消等、延滞税の発生、減額更正等による徴収決定済額の異動を含んだものである。
 2 「相続税」には、贈与税が含まれている。
 3 記号※は、「区分」欄の「消費税」及び「消費税及び地方消費税」の合計から地方消費税分を除いたものである。このため、「一般会計」及び「総計」欄においては②-④=⑤とはならない。
 4 「区分」欄の「地方法人税(特)」以下は、特別会計分である。
 5 上記⑦欄以外の「一般会計」と「特別会計」の計数は、便宜上各税目の合計額を按分したものである。

(単位：百万円、%)

(In millions of yen, %)

還付金支払 決定済額 Amount determined for payment of refund	収納未済 額割合 Ratio of loss through non- payment	国税庁分歳入 決算額 Amount settled of NTA revenue	税関分・総務省分 日本郵便株式会社分 歳入決算額 Amount settled of Custom house and MIC and Japan Post	租税及び印紙収 入決算額 Amount settled of Tax and Stamp revenues	国税庁 決算額 の割合 Ratio of Amount settled of NTA revenue	区 Type	分
④	③/①	⑤(②-④)	⑥	⑦(⑤+⑥)	⑤/⑦		
7,121,525	4.3	47,359,774	6,757,082	54,116,856	87.5	平成18年度	FY2006
7,542,349	4.1	45,738,468	6,917,337	52,655,804	86.9	19	2007
7,898,700	4.5	39,205,946	6,624,939	45,830,885	85.5	20	2008
8,544,292	4.7	33,927,991	6,315,277	40,243,269	84.3	21	2009
6,598,481	4.5	36,461,715	7,245,717	43,707,432	83.4	22	2010
6,249,782	4.2	37,166,749	8,008,648	45,175,396	82.3	23	2011
6,180,157	3.7	38,877,503	8,171,739	47,049,242	82.6	24	2012
6,211,046	3.3	42,100,868	9,126,570	51,227,438	82.2	25	2013
7,737,904	2.8	46,575,192	11,273,979	57,849,171	80.5	26	2014
9,982,985	2.5	49,253,326	10,716,045	59,969,372	82.1	27	2015
9,756,286	2.3	49,038,668	9,917,589	58,956,257	83.2	28	2016
2,042,835	0.9	14,485,964	-	14,485,964	100.0	源泉所得税	Withholding tax
165,233	7.8	3,125,101	-	3,125,101	100.0	申告所得税	Self-assessment tax
2,208,068	2.1	17,611,065	-	17,611,065	100.0	計	Total
1,659,159	1.1	10,328,900	-	10,328,900	100.0	法人	Corporation tax
49,080	8.1	2,131,394	-	2,131,394	100.0	相続	Inheritance tax
-	81.2	6	-	6	100.0	地価	Land value tax
6	82.4	※ 12,809,441	4,418,731	※ 17,228,172	※ 74.4	消費	Consumption tax
5,670,630	2.3	-	-	-	-	消費税及地方消費	Consumption tax and local consumption tax
4,473,088	-	-	-	-	-	(消費税分)	Consumption tax
1,197,543	-	-	-	-	-	(地方消費税分)	Local consumption tax
733	0.0	1,246,650	72,854	1,319,504	94.5	酒	Liquor tax
2	0.0	507,671	406,499	914,171	55.5	たばこ	Tobacco tax
51	7.8	2,417,077	17,160	2,434,237	99.3	揮発油	Gasoline tax
6	0.6	8,690	-	8,690	100.0	石油ガス	Liquefied petroleum gas tax
1	0.0	51,362	-	51,362	100.0	航空機燃料	Aviation fuel tax
96,518	0.0	△ 89,568	791,534	701,966	-	石油石炭	Petroleum and coal tax
0	0.0	319,670	-	319,670	100.0	電源開発促進	Promotion of power-resources development tax
5,507	0.0	419	391,087	391,506	0.1	自動車重量	Motor vehicle tonnage tax
-	-	-	939,010	939,010	-	関税	Customs duty
-	-	-	9,839	9,839	-	とん	Tonnage tax
-	76.6	2	-	2	100.0	その他	Others
3,909	0.3	335,264	743,883	1,079,147	31.1	印紙	Stamp duty revenue
9,693,671	2.4	47,678,044	7,790,597	55,468,640	86.0	一般会計分計	Total for General Account
10,596	0.2	629,178	-	629,178	100.0	地方法人税(特)	Local Corporation tax (SA)
-	100.0	-	-	-	-	地方道路税(特)	Local road tax (SA)
6	7.8	258,617	1,836	260,453	99.3	地方揮発油税(特)	Local gasoline tax (SA)
6	0.6	8,690	-	8,690	100.0	石油ガス税(譲与分)(特)	Liquefied petroleum gas tax (transferred) (SA)
0	0.0	14,675	-	14,675	100.0	航空機燃料税(譲与分)(特)	Aviation fuel tax (transferred) (SA)
3,780	0.0	288	268,419	268,706	0.1	自動車重量税(譲与分)(特)	Motor vehicle tonnage tax (transferred) (SA)
-	-	-	12,299	12,299	-	特別とん税(特)	Special tonnage tax (SA)
-	-	-	1,781,556	1,781,556	-	地方法人特別税(特)	Special Local Corporation tax (SA)
0	0.0	78,554	62,883	141,437	55.5	たばこ特別税(特)	Special tobacco surtax (SA)
46,085	0.6	367,099	-	367,099	100.0	復興特別所得税(特)	Special Income Tax for Reconstruction (SA)
2,141	20.6	3,524	-	3,524	100.0	復興特別法人税(特)	Special Corporate Income Tax for Reconstruction (SA)
9,756,286	2.3	49,038,668	9,917,589	58,956,257	83.2	総計	Grand Total

Period covered by Survey: From April 1, 2016, to March 31, 2017

Note: 1 "Amount carried forward from the previous fiscal year, etc." in the column of "Amount determined for collection" includes the changes of amount determined for collection for the past fiscal years due to canceling approval of postponing of tax payment, accrued delinquent tax, correction for reduction, etc. other than amount in arrears for the previous fiscal year.

2 The gift tax is included in the inheritance tax.

3 (※)Shows the amount of consumption tax included in the column "Consumption tax and Local consumption tax". Therefore, it does not become ② - ④ = ⑤ in "General account" and "Total" columns.

4 "SA" in the column "Type (SA)" and others shows Special Account revenue.

5 Figures of "General Account" and "Special Account" except for the column of ⑦ are computed proportionally from the total of each tax item for convenience.

(2) 決算額（一般会計分）の累年比較

Yearly Comparison of Amount settled (for General Account Revenue)

税 目 Tax Items	平成18年度 FY2006		19 FY2007		20 FY2008		21 FY2009		22 FY2010	
	決 算 額 Amount settled	構 成 比 Component ratio	決 算 額 Amount settled	構 成 比 Component ratio	決 算 額 Amount settled	構 成 比 Component ratio	決 算 額 Amount settled	構 成 比 Component ratio	決 算 額 Amount settled	構 成 比 Component ratio
1 所 得 税										
源泉所得税	11,494,252	23.4	12,928,501	25.3	12,161,180	27.5	10,499,519	27.1	10,677,036	25.7
申告所得税	2,559,842	5.2	3,151,542	6.2	2,823,894	6.4	2,414,368	6.2	2,307,316	5.6
計	14,054,094	28.6	16,080,043	31.5	14,985,074	33.9	12,913,887	33.3	12,984,351	31.3
2 法人税	14,917,877	30.4	14,744,398	28.9	10,010,600	22.6	6,356,407	16.4	8,967,688	21.6
3 相続税	1,518,585	3.1	1,502,560	2.9	1,454,907	3.3	1,349,778	3.5	1,250,439	3.0
4 地価税	685	0.0	224	0.0	121	0.0	43	0.0	56	0.0
5 消費税	10,463,331	21.3	10,271,861	20.1	9,968,893	22.5	9,807,541	25.3	10,033,311	24.2
6 酒税	1,547,297	3.2	1,524,183	3.0	1,461,367	3.3	1,416,756	3.7	1,389,290	3.3
7 たばこ税	927,169	1.9	925,346	1.8	850,859	1.9	822,383	2.1	907,671	2.2
8 揮発油税	2,117,375	4.3	2,110,543	4.1	1,889,385	4.3	2,715,189	7.0	2,750,101	6.6
9 石油ガス税	13,973	0.0	13,666	0.0	12,976	0.0	12,324	0.0	11,888	0.0
10 航空機燃料税	90,493	0.2	88,039	0.2	83,578	0.2	79,266	0.2	74,931	0.2
11 石油石炭税	511,726	1.0	512,851	1.0	511,044	1.2	486,791	1.3	501,932	1.2
12 電源開発促進税	-	-	352,157	0.7	340,472	0.8	329,277	0.9	349,166	0.8
13 自動車重量税	734,953	1.5	739,857	1.5	717,047	1.6	635,112	1.6	446,541	1.1
14 関税	944,021	1.9	940,991	1.8	883,109	2.0	731,880	1.9	785,881	1.9
15 とん税	9,306	0.0	9,645	0.0	9,427	0.0	8,851	0.0	9,512	0.0
16 その他	43	0.0	38	0.0	22	0.0	20	0.0	14	0.0
17 印紙収入	1,218,125	2.5	1,201,845	2.4	1,088,425	2.5	1,067,572	2.8	1,024,021	2.5
18 合 計	49,069,052	100.0	51,018,246	100.0	44,267,304	100.0	38,733,076	100.0	41,486,794	100.0

(注) この表は、「(1)租税及び印紙収入決算額調べ」の「租税及び印紙収入決算額⑦」欄の一般会計分の累年比較を示したものである。

1 Income tax (withholding tax, self-assessment tax, Total)	7 Tobacco tax	13 Motor vehicle tonnage tax
2 Corporation tax	8 Gasoline tax	14 Customs duty
3 Inheritance tax	9 Liquefied petroleum gas tax	15 Tonnage tax
4 Land value tax	10 Aviation fuel tax	16 Others
5 Consumption tax	11 Petroleum and coal tax	17 Stamp revenue
6 Liquor tax	12 Promotion of power-resources development tax	18 Grand Total

(単位：百万円、%)
(In millions of yen, %)

23 FY2011		24 FY2012		25 FY2013		26 FY2014		27 FY2015		28 FY2016		税 目 Tax Items
決 算 額 Amount settled	構成比 Component ratio	決 算 額 Amount settled	構成比 Component ratio	決 算 額 Amount settled	構成比 Component ratio	決 算 額 Amount settled	構成比 Component ratio	決 算 額 Amount settled	構成比 Component ratio	決 算 額 Amount settled	構成比 Component ratio	
11,010,764	25.7	11,472,513	26.1	12,759,155	27.2	14,026,721	26.0	14,773,154	26.2	14,485,964	26.1	源泉所得税
2,465,427	5.8	2,519,974	5.7	2,771,658	5.9	2,763,507	5.1	3,033,983	5.4	3,125,101	5.6	申告所得税
13,476,192	31.5	13,992,487	31.9	15,530,813	33.1	16,790,227	31.1	17,807,137	31.6	17,611,065	31.7	所 得 税 計
9,351,426	21.8	9,758,311	22.2	10,493,718	22.3	11,031,608	20.4	10,827,403	19.2	10,328,900	18.6	法 人 税
1,474,381	3.4	1,503,946	3.4	1,574,336	3.4	1,882,858	3.5	1,968,440	3.5	2,131,394	3.8	相 続 税
145	0.0	15	0.0	116	0.0	1	0.0	4	0.0	6	0.0	地 価 税
10,194,597	23.8	10,350,429	23.6	10,829,301	23.1	16,028,958	29.7	17,426,292	31.0	17,228,172	31.1	消 費 税
1,369,318	3.2	1,349,638	3.1	1,370,852	2.9	1,327,564	2.5	1,338,006	2.4	1,319,504	2.4	酒 税
1,031,547	2.4	1,017,942	2.3	1,037,548	2.2	918,706	1.7	953,553	1.7	914,171	1.6	た ば こ 税
2,648,399	6.2	2,621,915	6.0	2,574,263	5.5	2,486,350	4.6	2,464,555	4.4	2,434,237	4.4	揮 発 油 税
11,301	0.0	10,713	0.0	10,265	0.0	9,677	0.0	9,201	0.0	8,690	0.0	石 油 ガ ス 税
46,247	0.1	49,360	0.1	52,188	0.1	52,090	0.1	51,312	0.1	51,362	0.1	航 空 機 燃 料 税
519,103	1.2	566,946	1.3	599,473	1.3	630,715	1.2	630,446	1.1	701,966	1.3	石 油 石 炭 税
331,379	0.8	328,049	0.7	328,292	0.7	321,069	0.6	315,908	0.6	319,670	0.6	電 源 開 発 促 進 税
447,754	1.0	396,894	0.9	381,356	0.8	372,773	0.7	384,930	0.7	391,506	0.7	自 動 車 重 量 税
874,227	2.0	897,230	2.0	1,034,379	2.2	1,073,104	2.0	1,048,742	1.9	939,010	1.7	関 税
9,681	0.0	9,829	0.0	9,972	0.0	9,989	0.0	9,914	0.0	9,839	0.0	と ん 税
32	0.0	27	0.0	6	0.0	18	0.0	13	0.0	2	0.0	そ の 他
1,046,873	2.4	1,077,676	2.5	1,126,069	2.4	1,034,992	1.9	1,049,547	1.9	1,079,147	1.9	印 紙 収 入
42,832,602	100.0	43,931,407	100.0	46,952,947	100.0	53,970,700	100.0	56,285,403	100.0	55,468,640	100.0	合 計

Note: This table shows yearly comparison of the part for general account revenues in the column of "Amount settled of Tax and Stamp revenues ㉞" of "Survey of the Amount settled of Tax and Stamp Revenues".

(3) 国税収入構成（直接税・間接税等）の累年比較

Yearly Comparison of Composition of National Tax Revenue (Direct tax, Indirect tax)

年 度 Fiscal Year	国 税 National tax					国税・地方税計 Total of National tax and Local tax				
	直接税 Direct tax	間接税等 Indirect tax	計 Total	割 合 Percentage		直接税 Direct tax	間接税等 Indirect tax	計 Total	割 合 Percentage	
				直接税 Direct tax	間接税等 Indirect tax				直接税 Direct tax	間接税等 Indirect tax
	億円 100 million yen	億円 100 million yen	億円 100 million yen	%	%	億円 100 million yen	億円 100 million yen	億円 100 million yen	%	%
平成18 FY2006	335,007	206,162	541,169	61.9	38.1	640,998	265,233	906,231	70.7	29.3
19 2007	323,273	203,285	526,558	61.4	38.6	668,234	260,992	929,226	71.9	28.1
20 2008	264,507	193,802	458,309	57.7	42.3	606,048	247,845	853,894	71.0	29.0
21 2009	212,941	189,492	402,433	52.9	47.1	513,770	240,492	754,262	68.1	31.9
22 2010	246,255	190,849	437,074	56.3	43.7	536,362	243,875	780,237	68.7	31.3
23 2011	258,581	193,173	451,754	57.2	42.8	547,423	246,046	793,468	69.0	31.0
24 2012	276,251	194,241	470,492	58.7	41.3	567,792	247,309	815,100	69.7	30.3
25 2013	311,381	200,893	512,274	60.8	39.2	611,064	254,952	866,017	70.6	29.4
26 2014	328,821	249,670	578,492	56.8	43.2	639,488	306,858	946,346	67.6	32.4
27 2015	335,753	263,941	599,694	56.0	44.0	650,499	340,180	990,679	65.7	34.3
28 2016	328,527	261,035	589,563	55.7	44.3	648,865	334,622	983,486	66.0	34.0

資料：財務省主税局調

(注) 1 国税、地方税ともに決算額である。

2 国税収入には特別会計分を含んでいる。

Source: Tax Bureau, Ministry of Finance

Note: 1 Both figures of National and Local tax are settlements.

2 National tax revenue includes Special Account Revenue.

(4) 国税収入構成（直接税・間接税等）の国際比較

(単位：%)

International Comparison of Composition of National Revenue (Direct tax, Indirect tax)

(In Percent)

年 度 Fiscal Year	日 本 Japan		アメリカ U.S.A.		イギリス U.K.		ドイツ Germany		フランス France		イタリア Italy	
	直接税 Direct tax	間接税等 Indirect tax	直接税 Direct tax	間接税等 Indirect tax	直接税 Direct tax	間接税等 Indirect tax	直接税 Direct tax	間接税等 Indirect tax	直接税 Direct tax	間接税等 Indirect tax	直接税 Direct tax	間接税等 Indirect tax
平成18 FY2006	61.9	38.1	93.5	6.5	60.0	40.0	43.4	56.6	41.9	58.1	52.0	48.0
19 2007	61.4	38.6	94.5	5.5	59.6	40.4	43.7	56.3	42.0	58.0	53.3	46.7
20 2008	57.7	42.3	94.0	6.0	61.3	38.7	44.9	55.1	42.4	57.6	54.8	45.2
21 2009	52.9	47.1	92.7	7.3	59.7	40.3	41.6	58.4	40.6	59.4	54.8	45.2
22 2010	56.3	43.7	92.3	7.7	58.5	41.5	41.3	58.7	43.0	57.0	53.5	46.5
23 2011	57.2	42.8	92.6	7.4	56.3	43.7	42.4	57.6	41.1	58.9	52.9	47.1
24 2012	58.7	41.3	92.7	7.3	56.0	44.0	43.9	56.1	42.6	57.4	54.0	46.0
25 2013	60.8	39.2	93.3	6.7	54.1	45.9	45.0	55.0	43.9	56.1	54.8	45.2
26 2014	56.8	43.2	93.2	6.8	54.6	45.4	45.6	54.4	43.3	56.7	53.6	46.4
27 2015	56.0	44.0	93.5	6.5	54.8	45.2	46.1	53.9	43.4	56.6	54.9	45.1
28 2016	55.7	44.3	55.5	44.5	47.2	52.8	42.0	58.0

資料：財務省主税局調

Source: Tax Bureau, Ministry of Finance

(5) 歳出及び歳入に対する租税収入の累年比較

Yearly Comparison of Ratio of Tax Revenue to Annual Revenue and Expenditure

年 度 Fiscal Year	一般会計歳出総額 Total of General Account Expenditure ①	一般会計歳入総額 Total of General Account Revenue ②	租税及び印紙収入 Tax and Stamp revenues ③	割 合 Percentage	
				③ / ①	③ / ②
	億円 100 million yen	億円 100 million yen	億円 100 million yen	%	%
平成18 FY2006	814,455	844,127	490,691	60.2	58.1
19 2007	818,426	845,535	510,182	62.3	60.3
20 2008	846,974	892,082	442,673	52.3	49.6
21 2009	1,009,734	1,071,142	387,331	38.4	36.2
22 2010	953,123	1,005,346	414,868	43.5	41.3
23 2011	1,007,154	1,099,795	428,326	42.5	38.9
24 2012	970,872	1,077,620	439,314	45.2	40.8
25 2013	1,001,889	1,060,447	469,529	46.9	44.3
26 2014	988,135	1,046,791	539,707	54.6	51.6
27 2015	982,303	1,021,753	562,854	57.3	55.1
28 2016	975,418	1,027,740	554,686	56.9	54.0

資料：財務省主税局調

(注) 各年度とも決算額である。

Source: Tax Bureau, Ministry of Finance

Note: Figures for each fiscal year are settlements.

(6) 歳出及び歳入に対する租税収入の国際比較

International Comparison of Ratio of Tax Revenue to Annual Revenue and Expenditure

国 名 Name of the country	歳 出 額 Amount of Annual Expenditure ①	歳 入 額 Amount of Annual Revenue ②	国 税 収 入 National Tax Revenue ③	割 合 Percentage	
				③ / ①	③ / ②
	億ドル 100 million dollars	億ドル 100 million dollars	億ドル 100 million dollars	%	%
アメリカ U.S.A.	36,883	21,846	20,372	55.2	93.2
イギリス U.K.	百万ポンド Million pounds	百万ポンド Million pounds	百万ポンド Million pounds	79.2	89.5
	555,592	491,504	439,996		
ドイツ Germany	百万ユーロ Million euros	百万ユーロ Million euros	百万ユーロ Million euros	91.9	91.9
	346,273	346,273	318,291		
フランス France	百万ユーロ Million euros	百万ユーロ Million euros	百万ユーロ Million euros	80.8	95.1
	479,512	407,292	387,422		
イタリア Italy	百万ユーロ Million euros	百万ユーロ Million euros	百万ユーロ Million euros	83.0	89.9
	544,267	502,408	451,497		

資料：財務省主税局調

(注) 1 平成28年分(年度)、アメリカは平成27年度

2 アメリカは、会計年度(10月～9月)計数(歳入額及び国税収入は社会保障税を控除した額)である。

3 イギリスは、年度実績額である。

4 ドイツは、暦年計数である。

5 フランスは、会計年度(1月～12月)の実績見込額である。

6 イタリアは、決算額である。

7 アメリカ、イギリス、フランスについては、歳入額に公債発行による収入を含めていない。

Source: Tax Bureau, Ministry of Finance

Note: 1 2016 (FY), the US 2015 (FY)

2 With respect to the US, the figures are computed by fiscal year (from October to September). (As for the Amount of Annual Revenue and National Tax Revenue, social security tax is deducted from these amounts.)

3 The figures of the UK are provisional appraisals by calendar year.

4 With respect to Germany, the figures are computed by calendar year.

5 The figures of France are estimates for the fiscal year (from January to December).

6 The figures of Italy are settlements.

7 The income by public debt issue is not included in the amount of the annual revenue for the United States, United Kingdom, and France.

1-2 国民所得に対する租税負担率

Ratio of Tax Burden to National Income

(1) 租税負担率の累年比較

Yearly Comparison of Ratio of Tax Burden

年 度 Fiscal Year	国民所得 National Income	租 税 負 担 額 Amount of Tax Burden			負 担 率 Ratio of Tax Burden		1人当たり 国民所得 National Income per Capita	1人当たり租税負担額 Amount of Tax Burden per Capita		人 口 Population
		国 税 National Tax	地方税 Local Tax	国 税、 地方税計 Total of National Tax and Local Tax	国 税 National Tax	国 税、 地方税計 Total of National Tax and Local Tax		国 税 National Tax	国 税、 地方税計 Total of National Tax and Local Tax	
	億円 100 million yen	億円 100 million yen	億円 100 million yen	億円 100 million yen	%	%	円 Yen	円 Yen	円 Yen	万人 10 thousand
平成18 FY 2006	3,923,513	541,169	365,062	906,231	13.8	23.1	3,068,217	423,198	708,680	12,788
19 2007	3,922,979	526,558	402,668	929,226	13.4	23.7	3,064,779	411,367	725,946	12,800
20 2008	3,639,913	458,309	395,585	853,894	12.6	23.5	2,842,505	357,906	666,829	12,805
21 2009	3,534,222	402,433	351,830	754,262	11.4	21.3	2,760,442	314,325	589,125	12,803
22 2010	3,619,241	437,074	343,163	780,237	12.1	21.6	2,826,803	341,376	609,403	12,803
23 2011	3,584,029	451,754	341,714	793,468	12.6	22.1	2,805,041	353,565	621,008	12,777
24 2012	3,598,267	470,492	344,608	815,100	13.1	22.7	2,820,600	368,808	638,938	12,757
25 2013	3,742,189	512,274	353,743	866,017	13.7	23.1	2,937,515	402,121	679,800	12,739
26 2014	3,791,868	578,492	367,855	946,346	15.3	25.0	2,980,630	454,729	743,883	12,722
27 2015	3,903,050	599,694	390,986	990,679	15.4	25.4	3,071,454	471,921	779,602	12,708
28 2016	3,917,156	589,563	393,924	983,486	15.1	25.1	3,086,611	464,559	774,960	12,691

資料：財務省主税局調

(注) 1 国民所得は、内閣府の「国民経済計算（2008 SNA）」による実績値である。

2 人口は、毎月全国推計人口（総務省）の年度平均である。

Source: Tax Bureau, Ministry of Finance

Note: 1 Figures for national income are actual amounts computed on the basis of “National Economic Accounting (2008 System of National Accounts: 2008SNA) by Cabinet Office.

2 Figures for population are averages for the fiscal year derived from “Monthly Estimate of National Population” (Ministry of Internal Affairs and Communications).

(2) 租税負担率の国際比較

International Comparison of Ratio of Tax Burden

国 名 Name of the country	国民所得 National Income	租 税 負 担 額 Amount of Tax Burden			負 担 率 Ratio of Tax Burden		1人当たり 国民所得 National Income per Capita	1人当たり租税負担額 Amount of Tax Burden per Capita		人 口 Population
		国 税 National Tax	州税、 地方税 State Tax and Local Tax	国 税、州税 地方税計 Total of National Tax and State Tax and Local Tax	国 税 National Tax	国 税、 州税 地方税計 Total of National Tax and State Tax and Local Tax		国 税 National Tax	国 税、州税 地方税計 Total of National Tax and State Tax and Local Tax	
	億ドル 100 million dollars	億ドル 100 million dollars	億ドル 100 million dollars	億ドル 100 million dollars	%	%	ドル Dollars	ドル Dollars	ドル Dollars	万人 10 thousand
アメリカ U.S.A.	145,411	20,590	15,694	36,284	14.2	25.0	45,314 (5,120,464)	6,416 (725,062)	11,307 (1,277,691)	32,090
イギリス U.K.	1,372,015 Million pounds	465,171 Million pounds	29,947 Million pounds	495,118 Million pounds	33.9	36.1	21,066 Pounds (3,138,851)	7,142 Pounds (1,064,204)	7,602 Pounds (1,132,716)	6,513
ドイツ Germany	2,262,528 Million euros	350,680 Million euros	353,061 Million euros	703,741 Million euros	15.5	31.1	27,698 Euros (3,656,074)	4,293 Euros (566,672)	8,615 Euros (1,137,192)	8,169
フランス France	1,549,773 Million euros	496,420 Million euros	131,346 Million euros	627,766 Million euros	32.0	40.5	24,037 Euros (3,172,907)	7,700 Euros (1,016,339)	9,737 Euros (1,285,249)	6,447
イタリア Italy	1,125,600 Million euros	380,494 Million euros	117,369 Million euros	497,863 Million euros	33.8	44.2	18,514 Euros (2,443,897)	6,259 Euros (826,128)	8,189 Euros (1,080,959)	6,080

資料：財務省主税局調

(注) 1 各国とも平成27年分（年度）である。

2 () 内は日本円に換算したものである。

Source: Tax Bureau, Ministry of Finance

Note: 1 Figures for 2015 (FY2015) are shown for each country.

2 Figures in brackets are converted into yen.

1-3 国税庁機構図

平成28年度 定員：55,666人

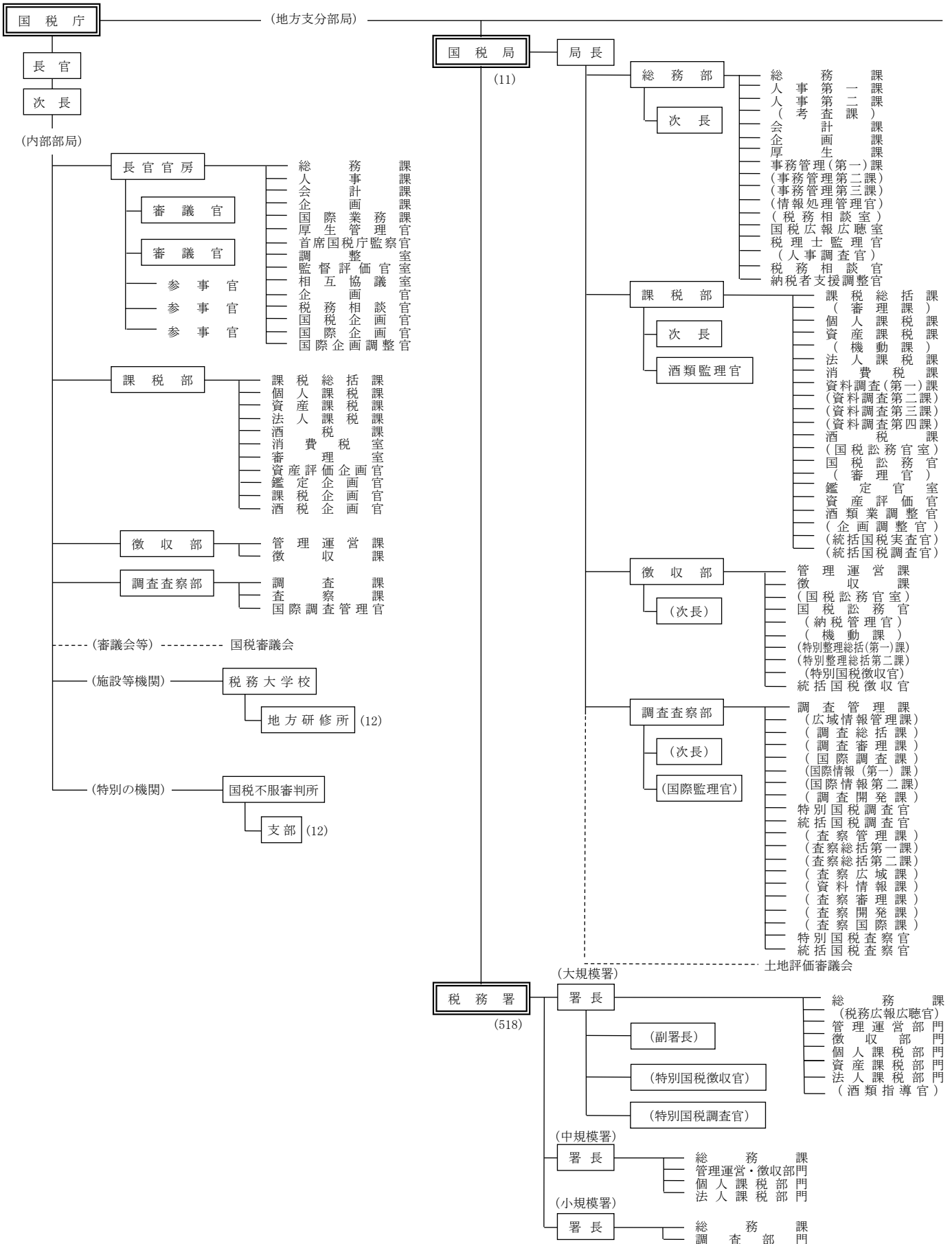

1 - 3 Organization Chart of National Tax Agency

(FY2016) (Number of persons: 55,666)

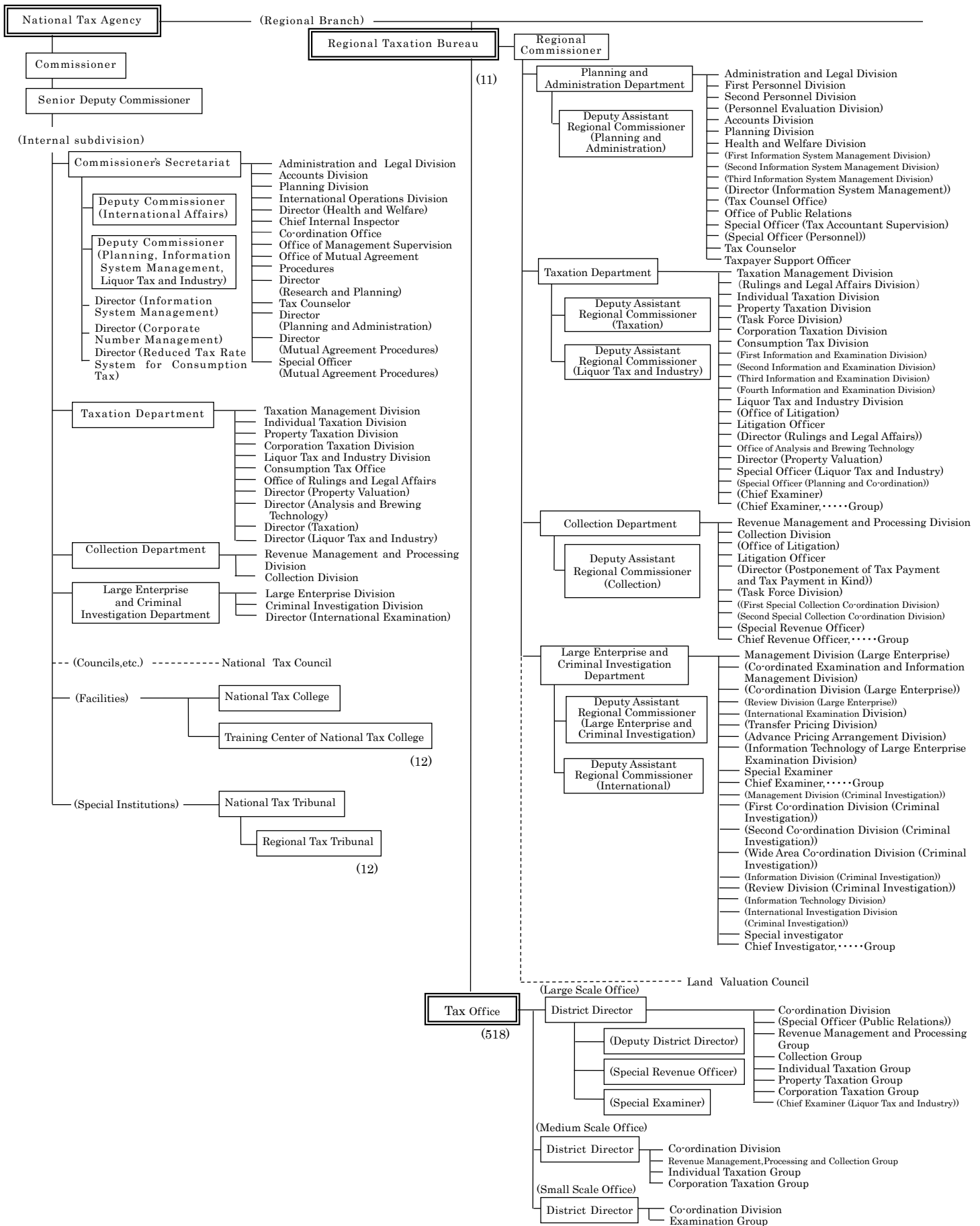

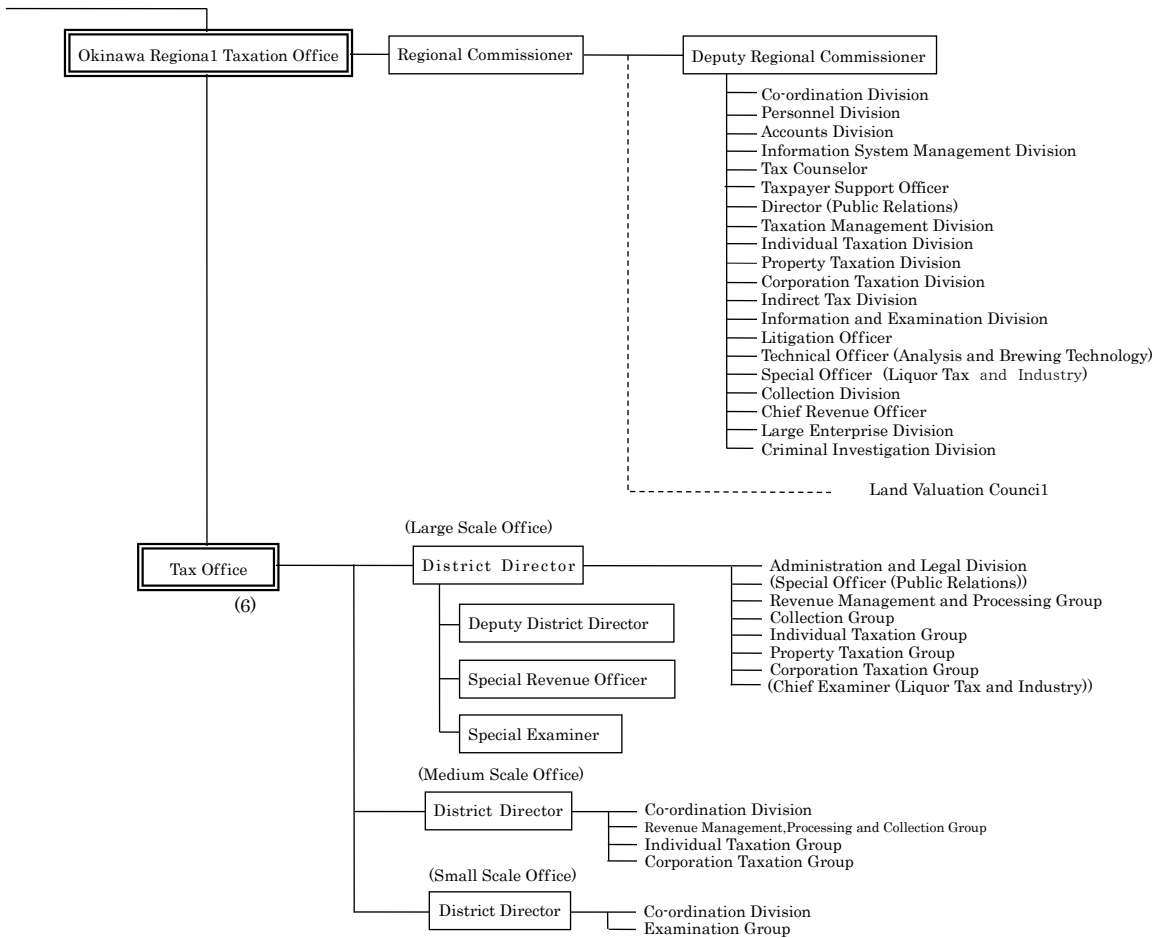

Note:

- The Taxation Departments of Regional Taxation Bureaus other than Kanazawa, Takamatsu, and Kumamoto are composed as follows:
First Taxation Department, and Second Taxation Department
- The Examination and Criminal Investigation Departments of Tokyo, Nagoya and Osaka Regional Taxation Bureaus are composed as follows:
Tokyo: First Examination Department, Second Examination Department Third Examination Department, Fourth Examination Department, and Criminal Investigation Department
Nagoya: Examination Department and Criminal Investigation Department
Osaka: First Examination Department, Second Examination Department, and Criminal Investigation Department
- Organization of Regional Taxation Bureau and Taxation Office written in brackets are those which are not located in every Bureau/Office.

1 - 4 管 区 表

Table of District under Jurisdiction

(1) 都道府県別面積、人口、税務署数等

Area, Population, and Number of Taxation offices by prefecture

国税局・都道府県 Regional Taxation Bureau / Prefecture		面 積 Area	世 帯 数 Number of Households	人 口 Population	税務署数 Number of Taxation Offices	市 数 Number of Cities	町 数 Number of Towns	村 数 Number of Villages	
		km ²	千世帯 Thousand	千人 Thousand		Special ward	Ward	(21)	
札幌 Sapporo	北海道 Hokkaido	83,424	2,762	5,371	30	35	区 10 129	21	
仙台 Sendai	青森 Aomori	9,646	590	1,324	7	10		22	
	岩手 Iwate	15,275	523	1,277	9	14		15	
	宮城 Miyagi	7,282	981	2,319	10	14	区 5	20	
	秋田 Akita	11,638	426	1,029	8	13		9	
	山形 Yamagata	9,323	412	1,118	8	13		19	
	福島 Fukushima	13,784	779	1,939	10	13		31	
	計 Total	66,947	3,711	9,007	52	77	区 5	116	34
関東信越 Kanto Shinetsu	茨城 Ibaraki	6,097	1,222	2,960	8	32		10	
	栃木 Tochigi	6,408	817	1,992	8	14		11	
	群馬 Gunma	6,362	832	1,998	9	12		15	
	埼玉 Saitama	3,798	3,212	7,344	15	40	区 10	22	
	新潟 Niigata	12,584	890	2,301	13	20	区 8	6	
	長野 Nagano	13,562	861	2,126	10	19		23	
	計 Total	48,811	7,835	18,721	63	137	区 18	87	50
東京 Tokyo	千葉 Chiba	5,158	2,812	6,284	14	37	区 6	16	
	東京 Tokyo	2,194	6,994	13,530	48	23	特区 23	26	
	神奈川 Kanagawa	2,416	4,236	9,155	18	19	区 28	13	
	山梨 Yamanashi	4,465	356	845	4	13		8	
	計 Total	14,233	14,398	29,814	84	23	特区 23 95	区 34	42
金沢 Kanazawa	富山 Toyama	4,248	415	1,075	4	10		4	
	石川 Ishikawa	4,186	478	1,154	5	11		8	
	福井 Fukui	4,191	290	794	6	9		8	
計 Total	12,624	1,183	3,023	15	30		20	1	
名古屋 Nagoya	岐阜 Gifu	10,621	810	2,066	7	21		19	
	静岡 Shizuoka	7,777	1,558	3,757	13	23	区 10	12	
	愛知 Aichi	5,173	3,215	7,532	20	38	区 16	14	
	三重 Mie	5,774	783	1,842	8	14		15	
	計 Total	29,346	6,365	15,197	48	96	区 26	60	4
大阪 Osaka	滋賀 Shiga	4,017	566	1,420	7	13		6	
	京都 Kyoto	4,612	1,202	2,569	13	15	区 11	10	
	大阪 Osaka	1,905	4,224	8,861	31	33	区 31	9	
	兵庫 Hyogo	8,401	2,508	5,607	21	29	区 9	12	
	奈良 Nara	3,691	587	1,380	4	12		15	
	和歌山 Wakayama	4,725	440	985	7	9		20	
	計 Total	27,351	9,528	20,823	83	111	区 51	72	15
広島 Hiroshima	鳥取 Totтори	3,507	236	575	3	4		14	
	島根 Shimane	6,708	289	696	7	8		10	
	岡山 Okayama	7,114	836	1,928	13	15	区 4	10	
	広島 Hiroshima	8,480	1,300	2,857	16	14	区 8	9	
	山口 Yamaguchi	6,113	660	1,409	11	13		6	
計 Total	31,922	3,320	7,465	50	54	区 12	49	4	
高松 Takamatsu	徳島 Tokushima	4,147	334	764	6	8		15	
	香川 Kagawa	1,877	436	998	6	8		9	
	愛媛 Ehime	5,676	652	1,405	8	11		9	
	高知 Kochi	7,104	353	733	6	11		17	
計 Total	18,804	1,775	3,900	26	38		50	7	
福岡 Fukuoka	福岡 Fukuoka	4,987	2,371	5,126	18	28	区 14	30	
	佐賀 Saga	2,441	328	838	5	10		10	
	長崎 Nagasaki	4,131	635	1,393	8	13		8	
	計 Total	11,558	3,334	7,357	31	51	区 14	48	2
熊本 Kumamoto	熊本 Kumamoto	7,409	771	1,798	10	14	区 5	23	
	大分 Oita	6,341	533	1,177	9	14		3	
	宮崎 Miyazaki	7,735	522	1,120	6	9		14	
	鹿児島 Kagoshima	9,187	807	1,668	11	19		20	
	計 Total	30,673	2,633	5,763	36	56	区 5	60	16
沖縄 Okinawa	沖縄 Okinawa	2,281	633	1,467	6	11		11	
全国計 Grand Total		377,974	57,477	127,907	524	791	特区 23 区 175	744	(189)

- (注) 1 面積は、国土地理院調べによる（平成29年10月1日現在）。
- 2 世帯数、人口は総務省調べによる（平成29年1月1日現在）。
- 3 税務署数は、平成29年7月10日現在による。
- 4 市、町、村数は、総務省調べによる（平成29年4月1日現在）。
- 5 「市数」及び「町数」欄の「特区」及び「区」の計数は本書には含まれていない。
- 6 () 内は、北方領土を含んだ計数である。

Note: 1 Figures for area are based on the survey by the Geographical Survey Institute, Ministry of Land infrastructure and Transport (as of October 1, 2017).
 2 The numbers of households and population are based on the survey by the Ministry of Internal Affairs and Communications (as of January 1, 2017).
 3 The numbers of taxation offices as of July 10, 2017, are listed.
 4 The numbers of cities, towns and villages are based on the survey by the Ministry of Internal Affairs and Communications (as of April 1, 2017).
 5 Figures for "Special ward" and "ward" in the columns of "Number of Cities" and "Number of Towns" are Extra in this book.
 6 Figures in brackets include the six villages of the Northern Territories.

(2) 国税局の管轄区域

District under Jurisdiction of Regional Taxation Bureau

名称 Name	所在地 Location
国税庁 National Tax Agency	東京都千代田区霞が関3丁目1番1号 3-1-1 Kasumigaseki, Chiyoda Ku, Tokyo
札幌国税局 Sapporo Regional Taxation Bureau	札幌市中央区大通西10丁目 10 Odori-nishi, Chuo Ku, Sapporo City
仙台国税局 Sendai Regional Taxation Bureau	仙台市青葉区本町3丁目3番1号 3-3-1 Honcho, Aoba Ku, Sendai City
関東信越国税局 Kanto Shinetsu Regional Taxation Bureau	さいたま市中央区新都心1番地1 1-1 Shir-toshin, Chuo Ku, Saitama City
東京国税局 Tokyo Regional Taxation Bureau	東京都中央区築地5丁目3番1号 5-3-1 Tsukiji, Chuo Ku, Tokyo
金沢国税局 Kanazawa Regional Taxation Bureau	金沢市広坂2丁目2番60号 2-2-60 Hirotsaka, Kanazawa City
名古屋国税局 Nagoya Regional Taxation Bureau	名古屋市中区三の丸3丁目3番2号 3-3-2 Sannomaru, Naka Ku, Nagoya City
大阪国税局 Osaka Regional Taxation Bureau	大阪市中央区大手前1丁目5番63号 1-5-63 Otemae, Chuo Ku, Osaka City
広島国税局 Hiroshima Regional Taxation Bureau	広島市中区上八丁堀6番30号 6-30 Kami-Hacchobori, Naka Ku, Hiroshima City
高松国税局 Takamatsu Regional Taxation Bureau	高松市天神前2番10号 2-10 Tenjinmae, Takamatsu City
福岡国税局 Fukuoka Regional Taxation Bureau	福岡市博多区博多駅東2丁目11番1号 2-11-1 Hakataeki-higashi, Hakata Ku, Fukuoka City
熊本国税局 Kumamoto Regional Taxation Bureau	熊本市西区春日2丁目10番1号 2-10-1 Kasuga, Nishi Ku, Kumamoto City
沖縄国税事務所 Okinawa Regional Taxation Office	那覇市旭町9番地 9 Asahicho, Naha City

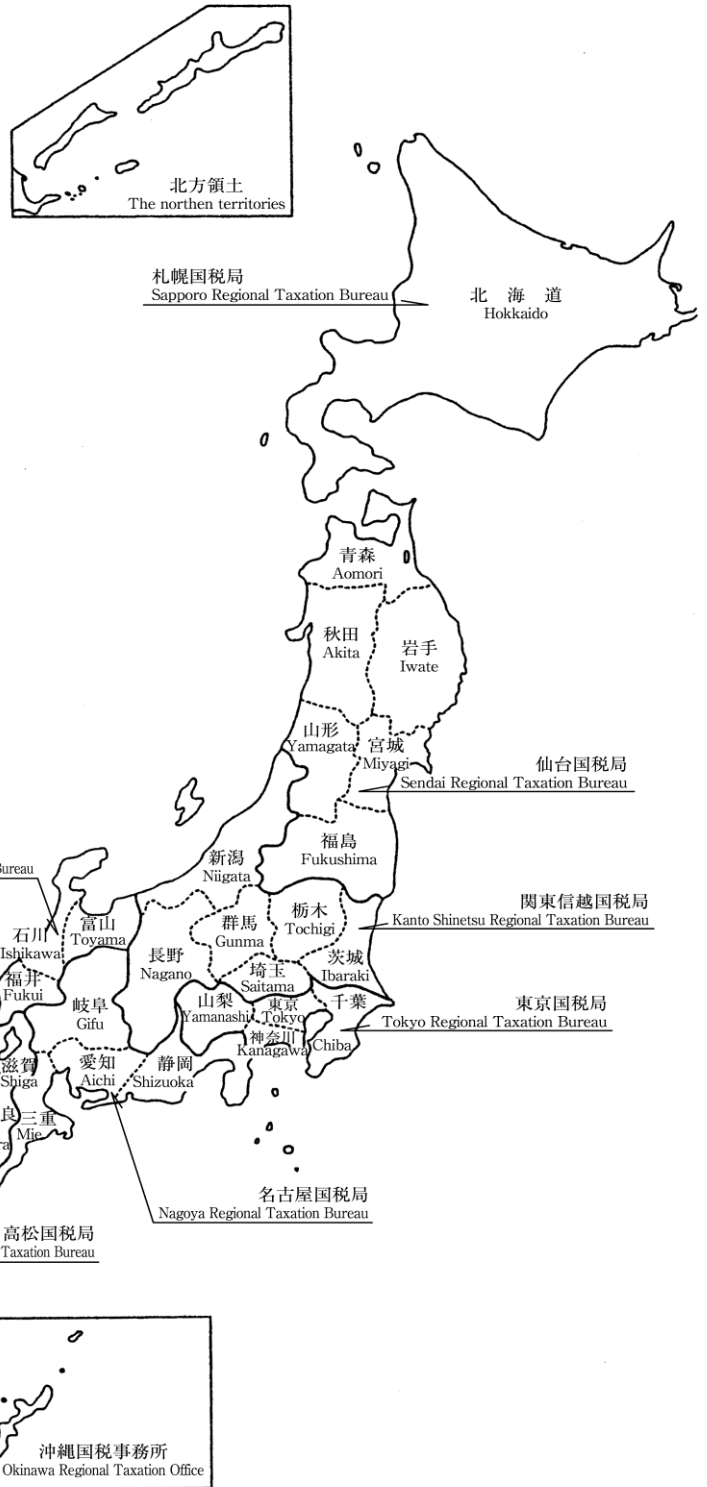

第Ⅱ編 直接国税編

PART II Direct National Tax

2	申告所得税	Self-assessment Income Tax
3	源泉所得税	Withholding Income Tax
4	法人税	Corporation Tax
5	相続税	Inheritance Tax
6	贈与税	Gift Tax

2 申告所得税 Self-assessment Income Tax

統計表を見る方のために
For the people who use the statistical table

1 利用上の注意 Notes on use

この章は、平成28年1月1日から12月31日までの間の所得について、平成29年3月31日までに申告又は処理（更正、決定等）した者の6月30日現在の課税の事績を、全数調査の方法で調査・集計したものである。したがって、給与所得者等で源泉徴収による納税額があっても確定申告等を要しない者は、調査の対象から除かれている。

なお、平成28年1月1日から、特定公社債等の利子所得及び譲渡所得は申告分離課税の対象とされ、特定公社債等の譲渡損失は、特定公社債等の利子所得、上場株式の配当所得及び譲渡所得との損益通算が可能となり、さらに、特定公社債等の譲渡損失の金額についての繰越控除が可能となった。

This section shows the statistics of taxation for the income earned between January 1 and December 31 in 2016 as of June 30, 2017, with respect to persons who filed final returns or whose cases processed (correction or determination) were completed by March 31. Figures were surveyed and computed based on the method of complete survey.

Therefore, the people who do not need to file final returns after the payment through withholding system are not subject to the survey.

Following the revisions made effective January 1 2016, interest income and capital gains from public and corporate bonds have become subject to assessment separate taxation.

Also, capital losses from public and corporate bonds have become deductible against interest income from public and corporate bonds, dividend income and capital gain from listed stock, and have become able to be carried forward.

2 人員の集計方法について Aggregation of number of taxpayers

- (1) 「2-1 課税状況」及び「2-2 所得階級別人員」
"2-1 Statistics of Taxation" and "2-2 Number of Taxpayers by Income Range"

所得者区分 Type of income earners	所得者の定義 Definition of income earners
事業所得者 Operating income earners	各種所得の金額のうち事業所得の金額が他の各種所得の金額の合計額より大きい者を掲げた。 Income earners whose operating income is larger than the total of all other income.
その他所得者 Other income earners	各種の所得を有する者で、事業所得者以外の者を掲げた。 Income earners not classified as operating income earners.
不動産所得者 Real estate income earners	その他所得者で、利子所得、配当所得、給与所得、退職所得、山林所得、譲渡所得、一時所得、雑所得の金額のいずれよりも不動産所得の金額の方が大きい者を掲げた。 Other income earners whose real estate income is larger than any one of the following: interest income, dividend income, employment income, retirement income, timber income, capital gains, occasional income, and miscellaneous income.
給与所得者 Employment income earners	その他所得者で、利子所得、配当所得、不動産所得、退職所得、山林所得、譲渡所得、一時所得、雑所得の金額のいずれよりも給与所得の金額の方が大きい者を掲げた。 Other income earners whose employment income is larger than any one of the following: interest income, dividend income, real estate income, retirement income, timber income, capital gains, occasional income, and miscellaneous income.
雑所得者 Miscellaneous income earners	その他所得者で、利子所得、配当所得、不動産所得、給与所得、退職所得、山林所得、譲渡所得、一時所得の金額のいずれよりも雑所得の金額の方が大きい者を掲げた。 Other income earners whose miscellaneous income is larger than any one of the following: interest income, dividend income, real estate income, employment income, retirement income, timber income, capital gains, and occasional income.
他の区分に該当しない所得者 Income earners not otherwise classified	その他所得者のうち、不動産所得者、給与所得者、雑所得者以外の者を掲げた。 Other income earners not classified as real estate earners, employment income earners or miscellaneous income earners.

(注) 上記の判定を行う場合の各種所得の金額について

- 各種所得の金額の計算上生じた損失額がある場合には、その損失額はないものとした。
- 総合課税の長期譲渡所得の金額又は一時所得の金額がある場合には、それぞれその金額の2分の1に相当する金額とした。
- 分離課税の譲渡所得の金額がある場合には、その金額から譲渡所得の特別控除額を控除した後の金額とした。

(Note) Computation of income for the purpose of the above classifications

- No amount of loss has been considered for the purpose of computing each income.
- Only 50% of long-term capital gains subject to comprehensive taxation or occasional income have been considered for the purpose of computing such gains or income.
- Capital gains subject to separate taxation are considered after subtracting the special deduction applicable to such capital gains.

(2) 「2-3 所得種類別人員、所得金額」
 "2-3 Number of income earners by Income Type, and Amount of Income"

所得区分 Type of income	主たるもの Main	従たるもの Secondary
事業所得 Operating income	営業等所得及び農業所得の人員の合計を掲げた。 Total number of business income earners and farm earner.	各種所得金額を有する者を掲げた（主たるものに計上される場合を除く。）。 Number of each type of income earner (except for those counted as "Main").
営業等所得 Business income	各種所得の金額のうち営業等所得の金額が他の各種所得の金額のいずれよりも大きい者を掲げた。 Number of income earners whose business income is the largest of all types of income.	
農業所得 Farm income	各種所得の金額のうち農業所得の金額が他の各種所得の金額のいずれよりも大きい者を掲げた。 Number of income earners whose farm income is the largest of all types of income.	
利子所得 Interest income	各種所得の金額のうち利子所得の金額が他の各種所得の金額のいずれよりも大きい者を掲げた。 Number of income earners whose interest income is the largest of all types of income.	
配当所得等 Dividend income, etc.	各種所得の金額のうち配当所得等の金額（申告分離課税を選択した上場株式等に係る配当所得及び平成28年分については特定公社債等の利子所得を含む。）が他の各種所得の金額のいずれよりも大きい者を掲げた。 Number of income earners whose dividend income, etc. (including those arising from listed shares for which separate self-assessment taxation is elected and interest income from public and corporate bonds for 2016) is the largest of all types of income.	
不動産所得 Real estate income	各種所得の金額のうち不動産所得の金額が他の各種所得の金額のいずれよりも大きい者を掲げた。 Number of income earners whose real estate income is the largest of all types of income.	
給与所得 Employment income	各種所得の金額のうち給与所得の金額が他の各種所得の金額のいずれよりも大きい者を掲げた。 Number of income earners whose employment income is the largest of all types of income.	
総合譲渡所得 Comprehensive capital gains	各種所得の金額のうち総合譲渡所得の金額が他の各種所得の金額のいずれよりも大きい者を掲げた。 Number of income earners whose comprehensive capital gains is the largest of all types of income.	
一時所得 Occasional income	各種所得の金額のうち一時所得の金額が他の各種所得の金額のいずれよりも大きい者を掲げた。 Number of income earners whose occasional income is the largest of all types of income.	
雑所得 Miscellaneous income	各種所得の金額のうち雑所得の金額が他の各種所得の金額のいずれよりも大きい者、またはいずれにも該当しない者を掲げた。 Number of income earners whose miscellaneous income is the largest of all types of income, or those not classified as any other type of income earner.	
分離短期譲渡所得 Short-term separate capital gains	各種所得の金額のうち分離短期譲渡所得の金額が他の各種所得の金額のいずれよりも大きい者を掲げた。 Number of income earners whose short-term separate capital gains is the largest of all types of income.	
分離長期譲渡所得 Long-term separate capital gains	各種所得の金額のうち分離長期譲渡所得の金額が他の各種所得の金額のいずれよりも大きい者を掲げた。 Number of income earners whose long-term separate capital gains is the largest of all types of income.	
株式等の譲渡所得等 Capital gains of stocks, etc.	各種所得の金額のうち株式等の譲渡所得等の金額が他の各種所得の金額のいずれよりも大きい者を掲げた。 Number of income earners whose capital gains of stocks, etc. is the largest of all types of income.	
山林所得 Timber income	各種所得の金額のうち山林所得の金額が他の各種所得の金額のいずれよりも大きい者を掲げた。 Number of income earners whose timber income is the largest of all types of income.	
退職所得 Retirement income	各種所得の金額のうち退職所得の金額が他の各種所得の金額のいずれよりも大きい者を掲げた。 Number of income earners whose retirement income is the largest of all types of income.	

(3) 「具体例」
 "Example"

本年分の各種所得の金額が、農業所得100万円、不動産所得80万円、給与所得50万円の場合

- ・2-1、2-2では、農業所得<不動産所得+給与所得が成立し、不動産所得者として計上される。
- ・2-3では、一番大きい所得が農業所得なので、農業所得は主たるものに計上され、不動産所得と給与所得はそれぞれ従たるものに計上される。
- ・そのため、2-1、2-2と2-3では、人員の合計が異なる。

If a breakdown of a taxpayer's income is as follows: farm income 1,000,000 yen, real estate income 800,000 yen, salary income 500,000 yen.

・In table 2-1 and 2-2, as farm income < real estate income + salary income, a taxpayer's overall income is classified as real estate income.

・In table 2-3, as farm income is highest, farm income is classified as "Main", and real estate income and salary income are classified as "Secondary" respectively.

・Therefore, in 2-1, 2-2 and 2-3, the total number of taxpayers does not accord.

3 申告所得税の税率等（課税所得金額又は課税退職所得金額に対して）（平成28年分）
Rate of self-assessed income tax to taxable income or taxable retirement income (for 2016)

課税所得金額 Amount of taxable income	税率 Tax rate (%)	控除額 Amount of deduction (yen)
195万円未満の場合 Under 1.95 million yen	5%	0円
330万円未満の場合 Under 3.3 million yen	10	97,500
695万円未満の場合 Under 6.95 million yen	20	427,500
900万円未満の場合 Under 9 million yen	23	636,000
1,800万円未満の場合 Under 18 million yen	33	1,536,000
4,000万円未満の場合 Under 40 million yen	40	2,796,000
4,000万円以上の場合 More than 40 million yen	45	4,796,000

4 申告所得税の主な諸控除等（平成28年分）

(1) 所得控除

イ 基礎控除 380,000円

ロ 配偶者控除 380,000円

ただし、
老人控除対象配偶者 480,000円

ハ 配偶者特別控除

配偶者の合計所得金額	控除額
380,000円まで	0円
380,001円から 399,999円まで	380,000円
400,000円から 449,999円まで	360,000円
450,000円から 499,999円まで	310,000円
500,000円から 549,999円まで	260,000円
550,000円から 599,999円まで	210,000円
600,000円から 649,999円まで	160,000円
650,000円から 699,999円まで	110,000円
700,000円から 749,999円まで	60,000円
750,000円から 759,999円まで	30,000円
760,000円以上	0円

ニ 扶養控除 380,000円

ただし、
特定扶養親族 630,000円
老人扶養親族のうち同居老親等 580,000円
老人扶養親族のうち同居老親等以外 480,000円

ホ 雑損控除 次の(イ)又は(ロ)のいずれか多い方の金額
(イ) 災害等の損失額で総所得金額等の10%を超える金額
(ロ) 災害関連支出の金額で50,000円を超える金額

ヘ 医療費控除 支払った医療費から 100,000円と総所得金額等の5%とのいずれか少ない方の金額を控除した金額（最高 200万円）

ト 生命保険料控除 次の(イ)から(ハ)までによる各保険料控除の合計(適用限度額12万円)

(イ) 平成24年1月1日以後に締結した保険契約等に係る控除

A 生命保険料
支払保険料等の金額に応じて次の区分の金額
a 20,000円以下の場合
全額

4 Principal deductions under self-assessed income tax (for 2016)

(1) Exemptions and deductions from income

A. Standard deduction 380,000 yen

B. Standard spousal exemption 380,000 yen

Elderly spouse exemption 480,000 yen

C. Special spousal exemption

Spouse's total income	Amount of deduction
Up to 380,000 yen	0 yen
From 380,001 yen to 399,999 yen	380,000 yen
From 400,000 yen to 449,999 yen	360,000 yen
From 450,000 yen to 499,999 yen	310,000 yen
From 500,000 yen to 549,999 yen	260,000 yen
From 550,000 yen to 599,999 yen	210,000 yen
From 600,000 yen to 649,999 yen	160,000 yen
From 650,000 yen to 699,999 yen	110,000 yen
From 700,000 yen to 749,999 yen	60,000 yen
From 750,000 yen to 759,999 yen	30,000 yen
More than 760,000 yen	0 yen

D. Standard dependency exemption 380,000 yen

Exemption for a designated dependent 630,000 yen

Exemption for a cohabitating, elderly dependent parent 580,000 yen

Exemption for elderly dependent other than a cohabitating parent 480,000 yen

E. Casualty loss deduction

The larger of either of the following amounts:

(a) The portion of casualty loss that exceeds 10% of total net income

(b) The portion of expenses related to casualty loss, etc. that exceeds 50,000 yen

F. Deduction for medical expenses

Actual medical expenses minus the smaller of the following amounts (maximum deduction of: 2 million yen):

(a) 100,000 yen

(b) 5% of total net income

G. Deduction for life insurance premiums

Total calculated deductions for each type of premiums from (a) to (c) (maximum 120,000 yen)

(a) Deduction for contracts, etc. concluded on and after January 1, 2012

(i) Life insurance premium

① Premiums paid up to 20,000 yen: the full amount

- b 20,000円を超え40,000円以下の場合
支払保険料等×1/2+10,000円
- c 40,000円を超える場合
支払保険料等×1/4+20,000円 (最高4万円)
- B 個人年金保険料
Aの計算に同じ
- C 介護医療保険料
Aの計算に同じ
- (㉞) 平成23年12月31日以前に締結した保険契約等に係る控除
- A 生命保険料
支払保険料等の金額に応じて次の区分の金額
- a 25,000円以下の場合
全額
- b 25,000円を超え50,000円以下の場合
支払保険料等×1/2+12,500円
- c 50,000円を超える場合
支払保険料等×1/4+25,000円 (最高5万円)
- B 個人年金保険料
Aの計算に同じ
- (㉟) (イ)と(㉞)の双方について保険料控除の適用を受ける場合
の控除額の計算
- A 生命保険料
(イ)Aと(㉞)Aの合計 (最高4万円)
- B 個人年金保険料
(イ)Bと(㉞)Bの合計 (最高4万円)
- チ 社会保険料控除 …… 支払った社会保険料の全額
- リ 地震保険料控除
- (イ) 地震保険料
支払保険料の金額に応じて次の区分の金額
- A 50,000円以下の場合
全額
- B 50,000円を超える場合
50,000円
- (㉞) 旧長期損害保険料
支払保険料の金額に応じて次の区分の金額
- A 10,000円以下の場合
全額
- B 10,000円を超え20,000円以下の場合
支払保険料 × 1/2 + 5,000円
- C 20,000円を超える場合
15,000円
- (㉟) (イ)と(㉞)がある場合
(イ)と(㉞)の合計 (最高5万円)
- ヌ 小規模企業共済等掛金控除 …… 支払った小規模企業共済掛金(旧第二種共済掛金を除く。)、確定拠出年金法の企業型年金加入者掛金若しくは個人型年金加入者掛金又は、心身障害者扶養共済掛金の合計額
- ル 障害者、寡婦、寡夫、勤労学生控除 …… 270,000円
- ただし、特別障害者 …… 400,000円
- 同居特別障害者 …… 750,000円
- 特定の寡婦 …… 350,000円
- ヲ 寄附金控除 …… 特定寄附金の額と総所得金額等の40%のいずれか少ない金額のうち、2,000円を超える部分の金額

- ② Premiums paid between 20,000 and 40,000 yen:
premiums paid × 1/2 + 10,000 yen
- ③ Premiums paid over 40,000 yen:
premiums paid × 1/4 + 20,000 yen (maximum 40,000 yen)
- (ii) Personal pension insurance premium
The same calculation method as (i)
- (iii) Medical care insurance premiums
The same calculation method as (i)
- (b) Deduction for contracts, etc. concluded on and before December 31, 2011
- (i) Life insurance premium
- ① Premiums paid up to 25,000 yen:
the full amount
- ② Premiums paid between 25,000 and 50,000 yen:
premiums paid × 1/2 + 12,500 yen
- ③ Premiums paid over 50,000 yen:
premiums paid × 1/4 + 25,000 yen (maximum 50,000 yen)
- (ii) Personal pension insurance premium
The same calculation method as (i)
- (c) Calculation for deduction in the case that the taxpayer want to take deduction for both (a) and (b)
- (i) Life insurance premium
Total calculated deductions from (i)① and (ii)①
(maximum 40,000 yen)
- (ii) Personal pension insurance premium
Total calculated deductions from (i)② and (ii)②
(maximum 40,000 yen)

H. Deduction for social insurance premiums

The full amount of social insurance premiums paid

I. Deduction for earthquake insurance premiums

(a) Standard earthquake insurance premiums

- (i) Premiums paid up to 50,000 yen:
the full amount
- (ii) Premiums paid over 50,000 yen:
50,000 yen

(b) Previous long-term casualty insurance premiums

- (i) Premiums paid up to 10,000 yen:
the full amount
- (ii) Premiums paid between 10,000 and 20,000 yen:
premiums paid × 1/2 + 5,000 yen
- (iii) Premiums paid over 20,000 yen:
15,000 yen

(c) In the case where both (a) and (b) have been paid

Total calculated deductions from (a) and (b)
(maximum: 50,000 yen)

J. Deduction for premiums paid into mutual aid societies for small businesses, etc.

The total amount of premiums paid into mutual aid societies for small businesses (contracts with the previous Type 2 Aid Corporation are not included), or with corporate pension premiums, or personal pension premiums based on the Defined Contribution Pension Act, or premiums paid into mutual aid societies for people with disabilities

K. Exemption for persons with disabilities,

- Widows, widowers, and working students …… 270,000 yen
- Exemption for persons with severe disabilities …… 400,000 yen
- Exemption for cohabitating dependents with severe disabilities …… 750,000 yen
- Exemption for designated widows …… 350,000 yen

L. Deductions for donations

The portion of donations (up to 40% of total net income) that exceeds 2,000 yen

(2) 税額控除

イ 配当控除 … 原則として、①剰余金の配当等に係る配当所得の金額の10%と、②特定証券投資信託の収益の分配に係る配当所得の金額の5%との合計額（課税総所得金額が1,000万円を超える場合、その超える金額に対応する配当については、①は5%、②は2.5%）。

ただし、基金利息、特定外貨建等証券投資信託の収益の分配金、投資法人の投資口の配当等、外国法人からの配当金や確定申告しないこと又は申告分離課税を選択した配当所得等は配当控除の対象とならない。

ロ 外国税額控除 … 外国所得税のうち、次の算式により計算した控除限度額までの金額

$$\text{控除限度額} = \frac{\text{その年分の所得税額}}{\text{その年分の所得総額}} \times \frac{\text{その年分の国外所得総額}}{\text{その年分の所得総額}}$$

ハ 住宅借入金等特別控除

家屋の新築・購入・増改築をした場合に次のとおり適用される。

A 平成19年中に居住の用に供した場合
(Bを選択する場合を除く。)

$$\left[\begin{array}{l} \text{住宅の取得等に係る} \\ \text{借入金又は債務の年} \\ \text{末残高 2,500万円以} \\ \text{下の部分の金額} \end{array} \right] \times 0.5\% \cdots \rightarrow \left[\begin{array}{l} \text{100円未満の} \\ \text{端数切捨て} \end{array} \right] \\ \text{(最高12万5千円)}$$

B 平成19年中に居住の用に供し、Aに代えて控除額の特例を選択する場合

$$\left[\begin{array}{l} \text{住宅の取得等に係る} \\ \text{借入金又は債務の年} \\ \text{末残高 2,500万円以} \\ \text{下の部分の金額} \end{array} \right] \times 0.6\% \cdots \rightarrow \left[\begin{array}{l} \text{100円未満の} \\ \text{端数切捨て} \end{array} \right] \\ \text{(最高15万円)}$$

C 平成20年中に居住の用に供した場合
(Dを選択する場合を除く。)

$$\left[\begin{array}{l} \text{住宅の取得等に係る} \\ \text{借入金又は債務の年} \\ \text{末残高 2,000万円以} \\ \text{下の部分の金額} \end{array} \right] \times 0.5\% \cdots \rightarrow \left[\begin{array}{l} \text{100円未満の} \\ \text{端数切捨て} \end{array} \right] \\ \text{(最高10万円)}$$

D 平成20年中に居住の用に供し、Cに代えて控除額の特例を選択する場合

$$\left[\begin{array}{l} \text{住宅の取得等に係る} \\ \text{借入金又は債務の年} \\ \text{末残高 2,000万円以} \\ \text{下の部分の金額} \end{array} \right] \times 0.6\% \cdots \rightarrow \left[\begin{array}{l} \text{100円未満の} \\ \text{端数切捨て} \end{array} \right] \\ \text{(最高12万円)}$$

E 平成21年1月1日から平成22年12月31日までの間に居住の用に供した場合

$$\left[\begin{array}{l} \text{住宅の取得等に係る} \\ \text{借入金又は債務の年} \\ \text{末残高 5,000万円以} \\ \text{下の部分の金額} \end{array} \right] \times 1\% \cdots \rightarrow \left[\begin{array}{l} \text{100円未満の} \\ \text{端数切捨て} \end{array} \right] \\ \text{(最高50万円)}$$

(2) Tax credits

A. Tax credit for dividends

In principle, the tax credit for dividends is the total of (1) 10% of dividend income from profits and (2) 5% of dividend income from revenue on specific securities investment funds. (If total taxable income exceeds 10 million yen, the tax credit for dividends on the portion of income over 10 million yen is 5% for (1) and 2.5% for (2).) However, interest on endowment, dividends of profits from specified securities in foreign currency investment funds, dividends of profits from securities investment trusts (except for specified securities investment trusts), dividends of profits from investments by investment firms, dividends from foreign corporations, and dividend income not reported in a final return cannot be used to calculate the tax credit for dividends.

B. Foreign tax credit

The portion of foreign income tax up to the deduction limit computed according to the following formula:

$$\text{Deduction limit} = \frac{\text{Amount of income tax for the year}}{\text{Total income for the year}} \times \frac{\text{Total income from sources outside Japan for the year}}{\text{Total income for the year}}$$

C. Special credit for loans relating to a dwelling

This credit is for housing loans toward the construction of, purchase of, or additions and improvements to a dwelling (referred to in the calculations as “acquisition, etc.”), and applies as follows.

(a) For housing loans acquired in 2007 (excluding cases where this is to be calculated based on (b), below):

$$\left[\begin{array}{l} \text{The year-end balance} \\ \text{up to 25 million yen of} \\ \text{borrowings or debt} \\ \text{incurred toward} \\ \text{acquisition, etc. of a} \\ \text{residence} \end{array} \right] \times 0.5\% \cdots \rightarrow \left[\begin{array}{l} \text{Rounded down to} \\ \text{the nearest 100 yen} \end{array} \right] \\ \text{(125,000 yen maximum)}$$

(b) For housing loans acquired in 2007 in specific cases where the taxpayer chooses to take a credit in lieu of (a), above:

$$\left[\begin{array}{l} \text{The year-end balance up} \\ \text{to 25 million yen of} \\ \text{borrowings or debt} \\ \text{incurred toward} \\ \text{acquisition, etc. of a} \\ \text{residence} \end{array} \right] \times 0.6\% \cdots \rightarrow \left[\begin{array}{l} \text{Rounded down to} \\ \text{the nearest 100 yen} \end{array} \right] \\ \text{(150,000 yen maximum)}$$

(c) For housing loans acquired in 2008 (excluding cases where this is to be calculated based on (d), below):

$$\left[\begin{array}{l} \text{The year-end balance up} \\ \text{to 20 million yen of} \\ \text{borrowings or debt} \\ \text{incurred toward} \\ \text{acquisition, etc. of a} \\ \text{residence} \end{array} \right] \times 0.5\% \cdots \rightarrow \left[\begin{array}{l} \text{Rounded down to} \\ \text{the nearest 100 yen} \end{array} \right] \\ \text{(100,000 yen maximum)}$$

(d) For housing loans acquired in 2008 in specific cases where the taxpayer chooses to take a credit in lieu of (c), above:

$$\left[\begin{array}{l} \text{The year-end balance up to} \\ \text{20 million yen of} \\ \text{borrowings or debt incurred} \\ \text{toward acquisition, etc. of a} \\ \text{residence} \end{array} \right] \times 0.6\% \cdots \rightarrow \left[\begin{array}{l} \text{Rounded down to} \\ \text{the nearest 100 yen} \end{array} \right] \\ \text{(120,000 yen maximum)}$$

(e) For housing loans acquired between January 1, 2009, and December 31, 2010:

$$\left[\begin{array}{l} \text{The year-end balance up} \\ \text{to 50 million yen of} \\ \text{borrowings or debt} \\ \text{incurred toward} \\ \text{acquisition, etc. of a} \\ \text{residence} \end{array} \right] \times 1\% \cdots \rightarrow \left[\begin{array}{l} \text{Rounded down to} \\ \text{the nearest 100 yen} \end{array} \right] \\ \text{(500,000 yen maximum)}$$

F 平成23年中に居住の用に供した場合

$$\left[\begin{array}{l} \text{住宅の取得等に係る} \\ \text{借入金又は債務の年} \\ \text{末残高 4,000万円以} \\ \text{下の部分の金額} \end{array} \right] \times 1\% \cdots \rightarrow \left[\begin{array}{l} \text{100円未満の} \\ \text{端数切捨て} \\ \text{(最高40万円)} \end{array} \right]$$

G 平成24年中に居住の用に供した場合

$$\left[\begin{array}{l} \text{住宅の取得等に係る} \\ \text{借入金又は債務の年} \\ \text{末残高 3,000万円以} \\ \text{下の部分の金額} \end{array} \right] \times 1\% \cdots \rightarrow \left[\begin{array}{l} \text{100円未満の} \\ \text{端数切捨て} \\ \text{(最高30万円)} \end{array} \right]$$

H 平成25年中に居住の用に供した場合

$$\left[\begin{array}{l} \text{住宅の取得等に係る} \\ \text{借入金又は債務の年} \\ \text{末残高 2,000万円以} \\ \text{下の部分の金額} \end{array} \right] \times 1\% \cdots \rightarrow \left[\begin{array}{l} \text{100円未満の} \\ \text{端数切捨て} \\ \text{(最高20万円)} \end{array} \right]$$

I 平成26年1月1日から平成28年12月31日までの間に居住の用に供した場合

$$\left[\begin{array}{l} \text{住宅の取得等に係る} \\ \text{借入金又は債務の年} \\ \text{末残高 4,000万円以} \\ \text{下の部分の金額} \\ \text{(注1)} \end{array} \right] \times 1\% \cdots \rightarrow \left[\begin{array}{l} \text{100円未満の} \\ \text{端数切捨て} \\ \text{(最高40万円)} \end{array} \right] \text{(注2)}$$

(注1) 住宅の取得等が特定取得に該当しない場合は、2,000万円以下の部分の金額
 (注2) 住宅の取得等が特定取得に該当しない場合は、最高20万円

ニ 特定増改築等住宅借入金等特別控除

A 家屋の高齢者等居住改修工事等をして、ハのG～Iに代えて選択する場合に適用される。

$$\left[\begin{array}{l} \text{特定増改築等住宅} \\ \text{借入金等の年末残} \\ \text{高 250万円以下の} \\ \text{部分の金額} \\ \text{(注1)} \\ \text{(A)} \end{array} \right] \times 2\% + \left[\begin{array}{l} \text{増改築等住宅} \\ \text{借入金等の年} \\ \text{末残高 1,000} \\ \text{万円以下の部} \\ \text{分の金額} \\ \text{(A)} \end{array} \right] \times 1\% \cdots \rightarrow \left[\begin{array}{l} \text{100円未満} \\ \text{の端数切捨} \\ \text{て} \\ \text{(最高12.5万円)} \end{array} \right] \text{(注2)}$$

(注1) 住宅の増改築等が特定取得に該当しない場合は、200万円以下の部分の金額
 (注2) 住宅の増改築等が特定取得に該当しない場合は、最高12万円

B 家屋の断熱改修工事等をして、ハのG～Iに代えて選択する場合に適用される。

$$\left[\begin{array}{l} \text{特定断熱改修住宅} \\ \text{借入金等の年末残} \\ \text{高 250万円以下の} \\ \text{部分の金額} \\ \text{(注1)} \\ \text{(A)} \end{array} \right] \times 2\% + \left[\begin{array}{l} \text{断熱改修住宅} \\ \text{借入金等の年} \\ \text{末残高 1,000} \\ \text{万円以下の部} \\ \text{分の金額} \\ \text{(A)} \end{array} \right] \times 1\% \cdots \rightarrow \left[\begin{array}{l} \text{100円未満} \\ \text{の端数切捨} \\ \text{て} \\ \text{(最高12.5万円)} \end{array} \right] \text{(注2)}$$

(注1) 住宅の増改築等が特定取得に該当しない場合は、200万円以下の部分の金額
 (注2) 住宅の増改築等が特定取得に該当しない場合は、最高12万円

(f) For housing loans acquired in 2011:

$$\left[\begin{array}{l} \text{The year-end balance up} \\ \text{to 40 million yen of} \\ \text{borrowings or debt} \\ \text{incurred toward} \\ \text{acquisition, etc. of a} \\ \text{residence} \end{array} \right] \times 1\% \cdots \rightarrow \left[\begin{array}{l} \text{Rounded down to} \\ \text{the nearest 100 yen} \\ \text{(400,000 yen maximum)} \end{array} \right]$$

(g) For housing loans acquired in 2012:

$$\left[\begin{array}{l} \text{The year-end balance up} \\ \text{to 30 million yen of} \\ \text{borrowings or debt} \\ \text{incurred toward} \\ \text{acquisition, etc. of a} \\ \text{residence} \end{array} \right] \times 1\% \cdots \rightarrow \left[\begin{array}{l} \text{Rounded down to} \\ \text{the nearest 100 yen} \\ \text{(300,000 yen maximum)} \end{array} \right]$$

(h) For housing loans acquired in 2013:

$$\left[\begin{array}{l} \text{The year-end balance up} \\ \text{to 20 million yen of} \\ \text{borrowings or debt} \\ \text{incurred toward} \\ \text{acquisition, etc. of a} \\ \text{residence} \end{array} \right] \times 1\% \cdots \rightarrow \left[\begin{array}{l} \text{Rounded down to} \\ \text{the nearest 100 yen} \\ \text{(200,000 yen maximum)} \end{array} \right]$$

(i) For housing loans acquired between January 1, 2014, and December 31, 2016:

$$\left[\begin{array}{l} \text{The year-end balance up} \\ \text{to 40 million yen of} \\ \text{borrowings or debt} \\ \text{incurred toward} \\ \text{acquisition, etc. of a} \\ \text{residence} \end{array} \right] \times 1\% \cdots \rightarrow \left[\begin{array}{l} \text{Rounded down to} \\ \text{the nearest 100 yen} \\ \text{(400,000 yen maximum)} \end{array} \right] \text{(note:2)}$$

(note:1) When acquisition of a residence, etc. does not fall under the specified acquisition, the amount up to 20 million yen
 (note:2) When acquisition of a residence, etc. does not fall under the specified acquisition, 200,000 yen maximum

D. Special credit for housing loans used for specified additions and improvements

(a) This credit is for housing loans toward renovations such as those for making a dwelling barrier free, and applies in cases where the taxpayer elects to take this credit in lieu of the credit under items from (g) to (i) in section C above:

$$\left[\begin{array}{l} \text{The year-end} \\ \text{balance up to 2.5} \\ \text{million yen of} \\ \text{borrowings or debt} \\ \text{incurred toward} \\ \text{specified additions} \\ \text{and improvements} \\ \text{to a residence} \\ \text{(note:1)} \\ \text{(A)} \end{array} \right] \times 2\% + \left[\begin{array}{l} \text{The year-end} \\ \text{balance up to 10} \\ \text{million yen of} \\ \text{borrowings or} \\ \text{debt incurred} \\ \text{toward additions} \\ \text{and} \\ \text{improvements to} \\ \text{the residence} \\ \text{(125,000 yen maximum)} \end{array} \right] \times 1\% \cdots \rightarrow \left[\begin{array}{l} \text{Rounded} \\ \text{down to} \\ \text{the} \\ \text{nearest} \\ \text{100 yen} \end{array} \right]$$

(note:1) When additions and improvements to a residence, etc. do not fall under specified acquisition, the amount up to 2 million yen
 (note:2) When additions and improvements to a residence, etc. do not fall under specified acquisition, 120,000 yen maximum

(b) This credit is for housing loans toward renovations such as those for energy saving, and applies in cases where the taxpayer elects to take this credit in lieu of the credit under items from (g) to (i) in section C above:

$$\left[\begin{array}{l} \text{The year-end} \\ \text{balance up to 2.5} \\ \text{million yen of} \\ \text{borrowings or} \\ \text{debt incurred} \\ \text{toward specified} \\ \text{insulation retrofit} \\ \text{to a residence} \\ \text{(note:1)} \\ \text{(A)} \end{array} \right] \times 2\% + \left[\begin{array}{l} \text{The year-end} \\ \text{balance up to 10} \\ \text{million yen of} \\ \text{borrowings or} \\ \text{debt incurred} \\ \text{toward} \\ \text{insulation} \\ \text{retrofit to a} \\ \text{residence} \\ \text{(125,000 yen maximum)} \end{array} \right] \times 1\% \cdots \rightarrow \left[\begin{array}{l} \text{Rounded} \\ \text{down to} \\ \text{the} \\ \text{nearest} \\ \text{100 yen} \end{array} \right]$$

(note:1) When additions and improvements to a residence, etc. do not fall under specified acquisition, the amount up to 2 million yen
 (note:2) When additions and improvements to a residence, etc. do not fall under specified acquisition, 120,000 yen maximum

C 家屋の多世帯同居改修工事等をして、平成28年4月1日から平成28年12月31日までの間にその増改築等をした部分を居住の用に供し、ハのIに代えて選択する場合に適用される。

$$\left[\begin{array}{l} \text{特定多世帯同居改修住宅借入金等の年末残高 250万円以下の部分の金額} \\ \text{(A)} \end{array} \right] \times 2\% + \left[\begin{array}{l} \text{多世帯同居改修住宅借入金等の年末残高 1,000万円以下の部分の金額} \\ \text{-(A)} \end{array} \right] \times 1\% \cdots \rightarrow \left[\begin{array}{l} \text{100円未満の端数切捨て} \\ \text{(最高12.5万円)} \end{array} \right]$$

ホ 住宅耐震改修特別控除

居住者が、平成26年4月1日から平成28年12月31日までの間に、その者の居住の用に供する家屋の住宅耐震改修をした場合に適用される。

$$\left[\begin{array}{l} \text{住宅耐震改修に係る耐震工事の標準的な費用の額} \\ \text{(最高250万円) (注1)} \end{array} \right] \times 10\% \cdots \rightarrow \left[\begin{array}{l} \text{100円未満の端数切捨て} \\ \text{(最高25万円) (注2)} \end{array} \right]$$

(注1) 住宅耐震改修工事に要した費用の額に含まれる消費税額等のうちに、新消費税額等(8%の税率)が含まれていない場合は、最高200万円
(注2) 住宅耐震改修工事に要した費用の額に含まれる消費税額等のうちに、新消費税額等(8%の税率)が含まれていない場合は、最高20万円

ヘ 住宅特定改修特別税額控除

家屋について高齢者等居住改修工事等、一般断熱改修工事等又は多世帯同居改修工事等を含む増改築等をして、平成26年4月1日(多世帯同居改修工事等については平成28年4月1日)から平成28年12月31日までに居住の用に供した場合に適用される。

$$\left[\begin{array}{l} \text{高齢者等居住改修工事等の標準的な費用の額} \\ \text{(最高200万円) (注1)} \end{array} \right] \times 10\% = \text{(A)} \left[\begin{array}{l} \text{100円未満の端数切捨て} \end{array} \right]$$

$$\left[\begin{array}{l} \text{一般断熱改修工事等の標準的な費用の額(最高250万円(太陽光発電設備設置工事を含む場合は、最高350万円)) (注2)} \end{array} \right] \times 10\% = \text{(B)} \left[\begin{array}{l} \text{100円未満の端数切捨て} \end{array} \right]$$

$$\left[\begin{array}{l} \text{多世帯同居改修工事等の標準的な費用の額} \\ \text{(最高250万円)} \end{array} \right] \times 10\% = \text{(C)} \left[\begin{array}{l} \text{100円未満の端数切捨て} \end{array} \right]$$

(A) + (B) + (C) 最高70万円
(一般断熱改修工事等に太陽光発電設備設置工事を含む場合は、最高80万円)

(注1) 高齢者等居住改修工事に要した費用の額に含まれる消費税額等のうちに、新消費税額等(8%の税率)が含まれていない場合は、最高150万円
(注2) 一般断熱改修工事に要した費用の額に含まれる消費税額等のうちに、新消費税額等(8%の税率)が含まれていない場合は、最高200万円(太陽光発電設備設置工事を含む場合は、最高300万円)

(c) This credit is for housing loans toward renovations such as those for accommodate three generations for the period from April 1, 2016 to December 31, 2016 and applies in cases where the taxpayer elects to take this credit in lieu of the credit under items from (i) section C above:

$$\left[\begin{array}{l} \text{The year-end balance up to 2.5 million yen of borrowings or debt incurred toward specified accommodate three generations to a residence} \\ \text{(A)} \end{array} \right] \times 2\% + \left[\begin{array}{l} \text{The year-end balance up to 10 million yen of borrowings or debt incurred toward accommodate three generations to a residence} \\ \text{-(A)} \end{array} \right] \times 1\% \cdots \rightarrow \left[\begin{array}{l} \text{Rounded down to the nearest 100 yen} \\ \text{(125,000 yen maximum)} \end{array} \right]$$

E. Special deduction for renovation for earthquake-resistant structures of houses

This deduction applies when a resident performs earthquake retrofit to a house used for his/her dwelling during the period from April 1, 2014 to December 31, 2016.

$$\left[\begin{array}{l} \text{The average cost for earthquake-proofing work relating to earthquake retrofit to a house} \\ \text{(2,500,000 yen maximum)} \\ \text{(note:1)} \end{array} \right] \times 10\% \cdots \rightarrow \left[\begin{array}{l} \text{Rounded down to the nearest 100 yen} \\ \text{(250,000 yen maximum) (note:2)} \end{array} \right]$$

(note:1) When the amount of consumption tax, etc. being part of the cost of earthquake-proofing work to a house does not include the amount of new consumption tax, etc. (tax rate of 8%), 2 million yen maximum
(note:2) When the amount of consumption tax, etc. being part of the cost of earthquake-proofing work to a house does not include the amount of new consumption tax, etc. (tax rate of 8%), 200,000 yen maximum

F. Special tax credit for specified renovation of houses

This credit applies when a person performs additions and/or improvements, including repairing a house for an elderly person, or general insulation retrofit, or an accommodate three generations to a house for residential use during the period from April 1, 2014(for renovation for an accommodate three generations, from April 1, 2016), to December 31, 2016.

$$\left[\begin{array}{l} \text{The average cost of repairing a house for an elderly person, etc. (2,000,000 yen maximum)(note:1)} \end{array} \right] \times 10\% \cdots \rightarrow \text{(A)} \left[\begin{array}{l} \text{Rounded down to the nearest 100 yen} \end{array} \right]$$

$$\left[\begin{array}{l} \text{The average cost of general insulation retrofit, etc. (2,500,000 yen maximum [when including the installation of a photovoltaic facility, 3,500,000 yen maximum])(note:2)} \end{array} \right] \times 10\% \cdots \rightarrow \text{(B)} \left[\begin{array}{l} \text{Rounded down to the nearest 100 yen} \end{array} \right]$$

$$\left[\begin{array}{l} \text{The average cost of repairing a house for an accommodate three generations, etc. (2,500,000 yen maximum)} \end{array} \right] \times 10\% \cdots \rightarrow \text{(C)} \left[\begin{array}{l} \text{Rounded down to the nearest 100 yen} \end{array} \right]$$

(A)+(B)+(C) 700,000 yen maximum (when including the installation of a photovoltaic facility in general insulation retrofit, etc., 800,000 yen maximum)

(note:1) When the amount of consumption tax, etc. being part of the cost of repairing a house for an elderly person, etc. does not include the amount of new consumption tax, etc. (tax rate of 8%), 1.5 million yen maximum
(note:2) When the amount of consumption tax, etc. being part of the cost of general insulation retrofit, etc. does not include the amount of new consumption tax, etc. (tax rate of 8%), 2 million yen maximum (when including the installation of a photovoltaic facility, 3 million yen maximum)

ト 認定住宅新築等特別税額控除

認定住宅の新築又は建築後使用されたことのない認定住宅を取得して、平成26年4月1日から平成28年12月31日までの間に居住の用に供した場合に適用できる。

$$\left[\begin{array}{l} \text{認定住宅の認定基準に} \\ \text{適合するために必要と} \\ \text{なる標準的なかかり増} \\ \text{し費用の額} \\ \text{(最高650万円) (注1)} \end{array} \right] \times 10\% \cdots \rightarrow \left[\begin{array}{l} \text{100円未満の} \\ \text{端数切捨て} \\ \text{(最高65万円) (注2)} \end{array} \right]$$

(注1) 認定住宅の新築等に係る対価又は費用の額に含まれる消費税額等のうちに、新消費税額等(8%の税率)が含まれていない場合は、最高500万円

(注2) 認定住宅の新築等に係る対価又は費用の額に含まれる消費税額等のうちに、新消費税額等(8%の税率)が含まれていない場合は、最高50万円

G. Special tax credit for new construction, etc. of certified houses

If you built or acquire a certified house that has never been used after it was newly built and it was used as a dwelling during the period from April 1, 2014 to December 31, 2016, a special tax deduction is available provided that certain conditions are met.

$$\left[\begin{array}{l} \text{The amount of the standard} \\ \text{additional cost required for} \\ \text{complying with the criteria for} \\ \text{certified houses (6,500,000 yen} \\ \text{maximum)(note:1)} \end{array} \right] \times 10\% \cdots \rightarrow \left[\begin{array}{l} \text{Rounded down to} \\ \text{the nearest 100} \\ \text{yen} \\ \text{(650,000 yen maximum) (note:2)} \end{array} \right]$$

(note:1) When the amount of consumption tax, etc. being part of the cost of building a certified house does not include the amount of new consumption tax, etc. (tax rate of 8%), 5 million yen maximum

(note:2) When the amount of consumption tax, etc. being part of the cost of building a certified house does not include the amount of new consumption tax, etc. (tax rate of 8%), 500,000 yen maximum

5 平成28年分申告所得税の青色申告の主な特典

Principal benefits of blue returns for self-assessment income tax in 2016

<p>[減価償却費等関係]</p> <ol style="list-style-type: none"> 1 耐用年数の短縮 2 機械装置の増加償却 3 エネルギー環境負荷低減推進設備等を取得した場合の特別償却 4 中小企業者が機械等を取得した場合の特別償却 5 地方活力向上地域において特定建物等を取得した場合の特別償却 6 特定中小企業者が経営改善設備を取得した場合の特別償却 7 生産性向上設備等を取得した場合の特別償却 8 特定設備等の特別償却 9 耐震基準適合建物等の特別償却 10 特定農産加工品生産設備の特別償却 11 特定地域における工業用機械等の特別償却 12 医療用機器の特別償却 13 障害者を雇用する場合の機械等の割増償却 14 次世代育成支援対策に係る基準適合認定を受けた場合の次世代育成支援対策資産の割増償却 15 特定都市再生建築物等の割増償却 16 倉庫用建物等の割増償却 <p>[引当金]</p> <ol style="list-style-type: none"> 1 貸倒引当金の設定 2 返品調整引当金の設定 3 退職給与引当金の設定 <p>[準備金等]</p> <ol style="list-style-type: none"> 1 金属鉱業等鉱害防止準備金の積立て 2 特定災害防止準備金の積立て 3 特定船舶に係る特別修繕準備金の積立て 4 探鉱準備金の積立て 5 新鉱床探鉱費の特別控除 6 農業経営基盤強化準備金の積立て 7 青色申告特別控除 8 中小企業者の少額減価償却資産の取得価額の必要経費算入の特例 9 債務処理計画に基づく減価償却資産等の損失の必要経費算入の特例 10 福島再開投資等準備金 	<p>[Related to Depreciation]</p> <ol style="list-style-type: none"> 1 Shortening of useful life 2 Extra depreciation for machinery and equipment operated for longer than average (additional depreciation) 3 Special depreciation for acquisition, etc. of equipment to promote environmental loading reduction of energy 4 Special depreciation for acquisition, etc. of machineries by small and medium-size enterprises 5 Special depreciation for acquisition of specific buildings, etc. in rural regions aimed at vitality improvement 6 Special depreciation for acquisition, etc. of management improvement facilities by specified small and medium-size enterprises 7 Special depreciation for the acquisition of facilities for productivity improvement, etc. 8 Special depreciation for specified facilities, etc. 9 Special depreciation for buildings that meet earthquake standards, etc. 10 Special depreciation for facilities to produce rice products for new use 11 Special depreciation of industry-use machinery and the like in specified areas 12 Special initial depreciation on equipment for medical treatment 13 Special additional depreciation on machineries in the case of employment of handicapped person 14 Special additional depreciation on assets for the advancement to support rising next-generation children when the conformity to standards for the advancement is authorized 15 Special additional depreciation on specified urban regeneration buildings, etc. 16 Special additional depreciation on buildings for storage, etc. <p>[Reserve fund]</p> <ol style="list-style-type: none"> 1 Setting of reserve for bad debts 2 Setting of reserve loss on goods unsold 3 Setting of reserve for retirement allowance <p>[Provision]</p> <ol style="list-style-type: none"> 1 Savings of reserve for prevention of mine pollution from metal mining, etc. 2 Savings of reserve for prevention of specified disaster 3 Savings of reserve for extraordinary repair of specified vessel 4 Savings of reserve for mine prospecting 5 Special deduction for expenditure in prospecting for mineral deposit 6 Savings of reserve for bolstering base for agricultural businesses 7 Special deduction for blue return 8 Special treatment on accounting for small and medium-sized enterprises (Acquisition value of small amount depreciable assets included in necessary expense) 9 Special treatment on accounting of losses from depreciable assets, etc. to be included in necessary expenses based on a debt management plan 10 Reserves for the investment in the reopening of business, etc. in Fukushima
---	--

2-1 課税状況

Statistics of Taxation

(1) 申告及び処理の状況 (その1:合計)

Statistics of filing returns and cases processed (Part 1:Total)

区 分 Type	合 計 Total							
	人 員 Number of Income tax self-assessment	申告納税額のある者 Number of taxpayers who have income tax self-assessment	還付申告をした者 Number of filing returns for refund	総所得金額等 Amount of total net income, etc.	申告納税額のある者 Number of taxpayers who have income tax self-assessment	還付申告をした者 Number of filing returns for refund	申告納税額 Amount of self-assessment income tax	還付税額 Amount of refund
	人 Person	人 Person	人 Person	百万円 Million yen	百万円 Million yen	百万円 Million yen	百万円 Million yen	百万円 Million yen
平成23年分 2011	21,853,494	6,071,242	12,791,783	70,148,209	33,679,014	34,090,237	2,309,271	995,314
24 2012	21,494,899	6,092,502	12,561,848	70,416,129	34,694,459	33,483,445	2,405,645	980,966
25 2013	21,402,336	6,227,270	12,385,211	74,415,540	38,588,172	33,675,947	2,715,356	1,024,050
26 2014	21,367,577	6,125,849	12,478,883	73,679,324	37,173,951	34,391,989	2,713,508	1,065,344
27 2015	21,489,213	6,329,141	12,454,750	76,584,875	39,446,020	35,039,732	2,975,821	1,076,075
28 2016	21,664,130	6,375,832	12,568,527	78,709,909	40,129,794	36,391,241	3,066,922	1,087,762
確定申告 Final return	21,396,052	6,255,123	12,437,917	76,942,323	38,964,595	35,817,297	2,961,842	1,066,576
修正申告 Amended return	139,892	69,301	60,285	1,006,988	698,704	290,141	67,383	11,552
決定・増額更正 Determination or correction for increase	26,038	16,637	7,244	197,705	154,629	39,280	9,266	1,139
減額更正 Correction for reduction	17,113	4,220	12,243	79,192	33,155	44,616	2,329	1,656
更正請求 Request for correction	85,035	30,551	50,838	483,700	278,711	199,906	26,102	6,839
再調査決定等 Determination for re-examination, etc.	-	-	-	-	-	-	-	-
計 Total	実 21,664,130	実 6,375,832	実 12,568,527	78,709,909	40,129,794	36,391,241	3,066,922	1,087,762
法第103条による税額 Amount of tax by Sec. 103 of Income Tax Law	26,674	26,674	-	-	-	-	13,613	-
合計 Total	21,690,804	6,402,506	12,568,527	-	-	-	3,080,535	1,087,762
過少申告加算税 Additional tax for understatement	内 Including	内 Including	内 Including	-	-	-	-	-
無申告加算税 Additional tax for failure to file	内 Including 206	内 Including 206	内 Including 207	-	-	-	15	-
重加算税 Additional tax for fraud case	内 Including	内 Including	内 Including	-	-	-	-	-
納税額等総計 Total amount of tax	-	-	-	-	-	-	3,080,550	1,087,762

調査対象等：平成28年分の申告所得税について、平成29年3月31日までに申告又は処理（更正、決定等）した者の6月30日現在の課税の事績を示したものである。ただし、法第103条による税額、過少申告加算税、無申告加算税及び重加算税は3月31日現在の課税の事績を示している。

- (注) 1 「人員」欄の「実」は実人員を示す。
2 加算税の「人員」欄は延人員を掲げ、内書は加算税の全額が異動したものを掲げた。
3 平成23年分については、3月31日現在の課税事績を示している。
4 再調査決定等には、平成28年3月31日以前になされた処分に係る異議申立決定の件数を含んでいる。

Subject of survey: Taxation for Income Tax in 2016 as of June 30, 2017, with respect to persons who filed final returns or whose cases processed (correction or determination) were completed by March 31, 2017 is shown.

However amount of tax by Sec.103 of Income Tax Law, Additional tax for understatement, Additional tax for failure to file and Additional tax for fraud case is shown as of March 31.

Note: 1 "Actual" in the column of "Number of taxpayers" means actual number.

2 "Number of taxpayers" in the column of additional tax shows total number and the column of "including" shows the number of taxpayers for whom total amount of additional tax has changed.

3 Taxation for Income Tax in 2011 is shown as of March 31.

4 Determination for re-examination, etc. includes the number of determinations for requests for reinvestigation on or before March 31, 2016.

(1) 申告及び処理の状況（その2：事業所得者）

Statistics of filing returns and cases processed (Part 2: Operating income earners)

区 分 Type	所 得 者 別 内 訳 Breakdown by income earners								
	事 業 所 得 者 Operating income earners								
	人 員 Number of Income tax self-assessment	申告納税額のある者 Number of taxpayers who have income tax self-assessment	還付申告をした者 Number of filing returns for refund	総所得金額等 Amount of total net income, etc.	申告納税額のある者 Number of taxpayers who have income tax self-assessment	還付申告をした者 Number of filing returns for refund	申告納税額 Amount of self-assessment income tax	還付税額 Amount of refund	
	人 Person	人 Person	人 Person	百万円 Million yen	百万円 Million yen	百万円 Million yen	百万円 Million yen	百万円 Million yen	
平成23年分	2011	3,806,998	1,540,875	828,120	8,708,448	5,947,381	1,807,457	515,129	240,468
24	2012	3,788,666	1,595,294	830,359	8,940,535	6,236,111	1,819,576	539,835	241,465
25	2013	3,750,190	1,612,275	825,641	8,994,776	6,346,215	1,818,486	558,530	246,458
26	2014	3,736,516	1,631,465	833,246	9,143,889	6,503,806	1,860,246	570,515	252,364
27	2015	3,765,178	1,704,436	834,631	9,567,295	6,913,761	1,894,746	622,463	253,892
28	2016	3,777,202	1,735,346	840,622	9,808,699	7,126,113	1,934,258	637,435	258,013
確定申告	Final return	3,720,694	1,696,749	828,549	9,549,424	6,913,132	1,894,806	614,402	253,385
修正申告	Amended return	29,288	20,988	5,736	144,452	119,509	22,661	13,353	2,776
決定・増額更正	Determination or correction for increase	8,340	6,719	383	33,873	30,306	1,669	2,092	116
減額更正	Correction for reduction	2,330	1,143	892	8,090	5,560	1,897	431	203
更正請求	Request for correction	16,550	9,747	5,062	72,860	57,606	13,225	7,157	1,533
再調査決定等	Determination for re-examination, etc.	-	-	-	-	-	-	-	-
計	Total	実 3,777,202 Actual	実 1,735,346 Actual	実 840,622 Actual	9,808,699	7,126,113	1,934,258	637,435	258,013

- 用語の説明： 1 総所得金額等とは、総所得金額（利子、配当、不動産、事業、給与、譲渡、一時、雑の各所得金額の合計）、分離譲渡所得、株式等に係る譲渡所得等、上場株式等の配当等に係る配当所得、先物取引に係る雑所得等、山林所得、退職所得の各金額の合計額をいい、損益通算、純損失及び雑損失の繰越控除後の金額をいう。
- 2 申告納税額とは、総所得金額等から所得控除した後の課税所得金額に、所定の税率を乗じて計算した税額から、税額控除、源泉徴収税額等を控除した後の納付すべき税額（平成25年分以降は、復興特別所得税を含む。）をいう。
- 3 更正請求とは、納税義務者の申告した課税標準又はこれに対する税額の計算に誤りがあったことにより納付すべき税額が過大であるとき等、一定の理由に限り一定期間内に更正（改め直すこと）の請求をすることをいう。
- 4 法第103条による税額とは、確定申告書の提出がないために、予定納税額が年税額となった税額をいう。
- 5 加算税とは、法定申告期限までに適正な申告がない場合において、その申告を怠った程度に応じて課する税であって一種の行政罰の性格を有するものをいう。
- (1) 過少申告加算税……期限内の申告が過少であった場合に課されるもの
- (2) 無申告加算税……申告が期限後になった場合に課されるもの
- (3) 重加算税……所得の計算において事実を隠ぺい又は仮装していた場合に、過少申告加算税又は無申告加算税に代えて課されるもの

- Terminology: 1 Total net income, etc. means the sum of total net income (total of interest income, dividend income, real estate income, business income, capital gains, occasional income, and miscellaneous income), amount of capital gains for the separate transfer and stocks, income from dividends of listed stock type, miscellaneous income, etc. that lie forward business, timber income, and retirement income, which is the total income after the deduction of the carried-over aggregation of profit and loss, net loss, and casualty loss.
- 2 Amount of self-assessment income tax means the amount of tax to be paid, which is computed by deducting tax credit and amount of withholding income tax from the amount of tax or taxable income multiplied by tax rate (special income tax for reconstruction is included on and after 2013).
- 3 Request for correction means to request for correction by specified reasons within the limited period when the amount of tax to be paid is excessive because the tax base or the calculation on it in the returns filed by a taxpayer was incorrect.
- 4 Amount of tax by Sec. 103 of Income Tax Law means the amount of tax converted from estimated tax prepayment due to no filing of final returns.
- 5 Additional tax means the tax imposed according to the degree of negligence when returns are not filed, which is in nature a penalty for administrative offence.
- (a) Additional tax for understatement
It is imposed when self-assessment filed within the limited period was too small.
- (b) Additional tax for failure to tax
It is imposed when returns were filed after the limited period.
- (c) Additional tax for fraud case
It is imposed when facts were hidden or disguised in computing the income, instead of additional tax for understatement or additional tax for failure to file.

2 申告所得税

(1) 申告及び処理の状況（その3：不動産所得者）

Statistics of filing returns and cases processed (Part 3: Real estate income earners)

区 分 Type	所 得 者 別 内 訳 Breakdown by income earners							
	不 動 産 所 得 者 Real estate income earners							
	人 員 Number of Income tax self-assessment	申告納税額のある者 Number of taxpayers who have income tax self-assessment	還付申告をした者 Number of filing returns for refund	総所得金額等 Amount of total net income, etc.	申告納税額のある者 Number of taxpayers who have income tax self-assessment	還付申告をした者 Number of filing returns for refund	申告納税額 Amount of self-assessment income tax	還付税額 Amount of refund
	人 Person	人 Person	人 Person	百万円 Million yen	百万円 Million yen	百万円 Million yen	百万円 Million yen	百万円 Million yen
平成23年分 2011	1,552,148	1,057,230	116,006	5,796,601	5,410,304	162,838	630,516	7,802
24 2012	1,555,847	1,070,758	115,276	5,838,626	5,466,095	159,562	629,803	7,663
25 2013	1,549,151	1,071,402	113,940	5,856,308	5,482,508	163,782	639,310	8,017
26 2014	1,572,309	1,078,988	126,551	5,906,887	5,504,752	190,598	637,482	10,442
27 2015	1,577,912	1,089,631	128,311	5,984,443	5,582,998	193,994	650,624	10,446
28 2016	1,587,289	1,100,898	130,374	6,040,175	5,637,300	195,055	652,933	11,482
確定申告 Final return	1,566,576	1,083,042	128,648	5,908,644	5,510,470	191,009	636,470	11,160
修正申告 Amended return	11,373	9,984	797	79,795	77,811	1,879	11,028	182
決定・増額更正 Determination or correction for increase	2,568	2,343	88	13,722	13,362	229	1,198	11
減額更正 Correction for reduction	727	575	124	3,832	3,453	317	336	10
更正請求 Request for correction	6,045	4,954	717	34,183	32,204	1,621	3,900	118
再調査決定等 Determination for re-examination, etc.	-	-	-	-	-	-	-	-
計 Total	実 1,587,289 Actual	実 1,100,898 Actual	実 130,374 Actual	6,040,175	5,637,300	195,055	652,933	11,482

(1) 申告及び処理の状況（その4：給与所得者）

Statistics of filing returns and cases processed (Part 4: Employment income earners)

区 分 Type	所 得 者 別 内 訳 Breakdown by income earners							
	給 与 所 得 者 Employment income earners							
	人 員 Number of Income tax self-assessment	申告納税額のある者 Number of taxpayers who have income tax self-assessment	還付申告をした者 Number of filing returns for refund	総所得金額等 Amount of total net income, etc.	申告納税額のある者 Number of taxpayers who have income tax self-assessment	還付申告をした者 Number of filing returns for refund	申告納税額 Amount of self-assessment income tax	還付税額 Amount of refund
	人 Person	人 Person	人 Person	百万円 Million yen	百万円 Million yen	百万円 Million yen	百万円 Million yen	百万円 Million yen
平成23年分 2011	9,459,372	2,304,349	6,711,438	40,948,103	15,499,521	24,533,555	525,506	532,056
24 2012	9,332,978	2,316,494	6,589,115	40,654,603	15,682,237	24,078,187	524,261	516,301
25 2013	9,252,114	2,363,919	6,474,343	41,397,244	16,691,803	23,866,185	576,751	514,362
26 2014	9,450,191	2,347,191	6,685,540	42,979,579	16,831,129	25,292,085	598,047	543,357
27 2015	9,557,130	2,433,212	6,702,238	44,458,636	17,644,357	25,941,023	642,978	564,008
28 2016	9,789,362	2,462,317	6,876,612	45,984,299	17,526,528	27,485,378	623,444	586,119
確定申告 Final return	9,654,920	2,418,675	6,792,309	45,028,858	17,051,337	27,023,806	602,930	572,855
修正申告 Amended return	68,134	24,419	38,687	512,878	267,609	230,983	13,103	7,056
決定・増額更正 Determination or correction for increase	14,054	7,093	6,465	127,748	89,497	36,605	3,006	979
減額更正 Correction for reduction	9,507	1,506	7,798	51,505	14,835	36,052	491	1,178
更正請求 Request for correction	42,747	10,624	31,353	263,309	103,249	157,932	3,914	4,052
再調査決定等 Determination for re-examination, etc.	-	-	-	-	-	-	-	-
計 Total	実 9,789,362 Actual	実 2,462,317 Actual	実 6,876,612 Actual	45,984,299	17,526,528	27,485,378	623,444	586,119

2 申告所得税

(1) 申告及び処理の状況 (その5: 雑所得者)

Statistics of filing returns and cases processed (Part 5: Miscellaneous income earners)

区 分 Type	所 得 者 別 内 訳 Breakdown by income earners							
	雑 所 得 者 Miscellaneous income earners							
	人 員 Number of Income tax self-assessment	申告納税額のある者 Number of taxpayers who have income tax self-assessment	還付申告をした者 Number of filing returns for refund	総所得金額等 Amount of total net income, etc.	申告納税額のある者 Number of taxpayers who have income tax self-assessment	還付申告をした者 Number of filing returns for refund	申告納税額 Amount of self-assessment income tax	還付税額 Amount of refund
	人 Person	人 Person	人 Person	百万円 Million yen	百万円 Million yen	百万円 Million yen	百万円 Million yen	百万円 Million yen
平成23年分 2011	6,516,006	939,979	4,877,953	9,647,572	2,281,144	7,107,696	62,891	184,674
24 2012	6,274,962	860,326	4,765,731	9,260,504	2,089,859	6,947,157	49,835	181,688
25 2013	6,099,189	841,552	4,595,533	9,015,049	2,122,661	6,655,403	64,737	182,458
26 2014	5,937,323	763,591	4,503,610	8,492,796	1,921,233	6,334,527	62,025	190,203
27 2015	5,916,445	770,301	4,482,744	8,427,795	1,903,768	6,292,654	60,820	187,399
28 2016	5,915,631	770,637	4,463,295	8,339,058	1,855,850	6,247,100	57,132	186,833
確定申告 Final return	5,872,604	759,489	4,434,183	8,242,814	1,815,203	6,193,251	54,733	184,850
修正申告 Amended return	23,160	8,263	13,023	58,823	31,740	25,897	2,061	944
決定・増額更正 Determination or correction for increase	650	126	252	1,122	655	352	41	17
減額更正 Correction for reduction	3,731	496	3,145	6,940	1,471	5,391	44	196
更正請求 Request for correction	15,486	2,263	12,692	29,359	6,780	22,208	253	825
再調査決定等 Determination for re-examination, etc.	-	-	-	-	-	-	-	-
計 Total	実 5,915,631 Actual	実 770,637 Actual	実 4,463,295 Actual	8,339,058	1,855,850	6,247,100	57,132	186,833

(1) 申告及び処理の状況（その6：他の区分に該当しない所得者）

Statistics of filing returns and cases processed (Part 6: Other income earners)

区 分 Type	所得者別内訳 Breakdown by income earners							
	他の区分に該当しない所得者 Income earners not otherwise classified							
	人 員 Number of Income tax self-assessment	申告納税額のある者 Number of taxpayers who have income tax self-assessment	還付申告をした者 Number of filing returns for refund	総所得金額等 Amount of total net income, etc.	申告納税額のある者 Number of taxpayers who have income tax self-assessment	還付申告をした者 Number of filing returns for refund	申告納税額 Amount of self-assessment income tax	還付税額 Amount of refund
	人 Person	人 Person	人 Person	百万円 Million yen	百万円 Million yen	百万円 Million yen	百万円 Million yen	百万円 Million yen
平成23年分 2011	518,970	228,809	258,266	5,047,485	4,540,664	478,691	575,229	30,314
24 2012	542,446	249,630	261,367	5,721,861	5,220,158	478,962	661,910	33,850
25 2013	751,692	338,122	375,754	9,152,164	7,944,987	1,172,092	876,028	72,755
26 2014	671,238	304,614	329,936	7,156,173	6,413,031	714,532	845,439	68,979
27 2015	672,548	331,561	306,826	8,146,707	7,401,136	717,314	998,935	60,330
28 2016	594,646	306,634	257,624	8,537,678	7,984,004	529,450	1,095,978	45,316
確定申告 Final return	581,258	297,168	254,228	8,212,583	7,674,452	514,425	1,053,308	44,325
修正申告 Amended return	7,937	5,647	2,042	211,041	202,036	8,720	27,838	595
決定・増額更正 Determination or correction for increase	426	356	56	21,240	20,808	425	2,928	15
減額更正 Correction for reduction	818	500	284	8,825	7,835	959	1,027	69
更正請求 Request for correction	4,207	2,963	1,014	83,989	78,873	4,920	10,877	312
再調査決定等 Determination for re-examination, etc.	-	-	-	-	-	-	-	-
計 Total	実 Actual 594,646	実 Actual 306,634	実 Actual 257,624	8,537,678	7,984,004	529,450	1,095,978	45,316

(2) 既往年分の課税状況

Statistics of taxation in preceding years

区 分 Type	人 員 Number of Income tax self-assessment	申告納税額のある者 Number of taxpayers who have income tax self-assessment	還付申告をした者 Number of filing returns for refund	総 所 得 等 Amount of total net income, etc.	申告納税額のある者 Number of taxpayers who have income tax self-assessment	還付申告をした者 Number of filing returns for refund	申告納税額 Amount of self-assessment income tax	還付税額 Amount of refund		
									人 Person	人 Person
平成27年分 2015	申告又は処理による増減差額 Increase and decrease by filing returns or cases processed	内 853,612	195,870	619,115	2,775,950	989,992	1,753,326	62,631	37,241	
		Including 1,159,663	358,248	762,737						
	Amount of increase and decrease in additional tax 加算税の増減差額	過少申告加算税 Additional tax for understatement	内 25,958	25,958	-	-	-	-	-	-
		Including 26,131	26,131	-						
		無申告加算税 Additional tax for failure to file	内 53,278	53,278	-					
Including 55,267		55,267	-							
重加算税 Additional tax for fraud case	内 3,274	3,274	-	-	-	-	-	-		
Including 3,297	3,297	-								
計 Subtotal	内 82,510	82,510	-	-	-	-	-	-		
Including 84,695	84,695	-								
合 計 Total							67,471	37,241		
平成26年分以前 To 2014	申告又は処理による増減差額 Increase and decrease by filing returns or cases processed	内 431,913	77,884	342,182	1,698,068	548,648	1,115,410	51,181	18,497	
		Including 633,560	195,643	425,981						
	Amount of increase and decrease in additional tax 加算税の増減差額	過少申告加算税 Additional tax for understatement	内 44,027	44,027	-	-	-	-	-	-
		Including 44,756	44,756	-						
		無申告加算税 Additional tax for failure to file	内 37,001	37,001	-					
Including 39,052		39,052	-							
重加算税 Additional tax for fraud case	内 15,229	15,229	-	-	-	-	-	-		
Including 15,433	15,433	-								
計 Subtotal	内 96,257	96,257	-	-	-	-	-	-		
Including 99,241	99,241	-								
合 計 Total							60,555	18,497		
合計 Total	申告又は処理による増減差額 Increase and decrease by filing returns or cases processed	内 1,285,525	273,754	961,297	4,474,018	1,538,640	2,868,736	113,812	55,738	
		Including 1,793,223	553,891	1,188,718						
	Amount of increase and decrease in additional tax 加算税の増減差額	過少申告加算税 Additional tax for understatement	内 69,985	69,985	-	-	-	-	-	-
		Including 70,887	70,887	-						
		無申告加算税 Additional tax for failure to file	内 90,279	90,279	-					
Including 94,319		94,319	-							
重加算税 Additional tax for fraud case	内 18,503	18,503	-	-	-	-	-	-		
Including 18,730	18,730	-								
計 Subtotal	内 178,767	178,767	-	-	-	-	-	-		
Including 183,936	183,936	-								
合 計 Total							128,027	55,738		

調査対象等： 平成27年分以前の申告所得税の確定申告をした者について、平成28年4月1日から平成29年3月31日までの間の申告又は処理（更正、決定等）による課税実績を示した。

(注) 「人員」欄はそれぞれ延人員を掲げ、内書は本税又は加算税の全額について異動を生じたものを掲げた。

Subject of survey: With respect to the persons filing income tax returns before 2015, status of taxation by returns filed or cases processed (correction or determination) conducted between April 1, 2016, and March 31, 2017, is shown.

Note: "Number of taxpayers" in the column of additional tax shows total number and the column of "including" shows the number of taxpayers for whom total amount of principal tax and additional tax has changed.

(3) 免除状況

Statistics of exemption

区 分 Type	人 員 Number of taxpayers	総所得金額等 Total net income	軽減又は免除税額 Amount of tax reduced or exempted
	人 Person	百万円 Million yen	百万円 Million yen
租税特別措置法第25条《肉用牛の売却による農業所得の課税の特例》の規定によるもの Exemption pursuant to Sec.25 (Tax exemption of farm income from selling of beef cows) of Special Taxation Measures Law	23,256	109,513	20,040
災害被害者に対する租税の減免、徴収猶予等に関する法律第2条《所得税》の規定によるもの Exemption or Reduction pursuant to the provisions of Sec. 2 (Exemption or Reduction of tax) of "Law of Exemption, or Reduction or Deferment of Taxes for those who Suffered from Disaster"	1,347	4,122	162
合 計 Total	実 Actual 24,603	113,635	20,202

調査対象等：平成28年分の申告所得税について、平成29年3月31日までに確定申告により所得税を軽減又は免除（軽減又は免除により納付税額がなくなった者を含む。）した事績を示した。

（注）「人員」欄の「実」は実人員を示す。

Subject of survey: As of March 31, 2017, statistics of those whose income taxes for 2016 were reduced or exempted by final returns (including those whose tax to pay became null due to exemption or reduction) is shown.

Note: "Actual" in the column of "Total" means actual number.

(4) 都道府県別の課税状況(その1:合計)

Statistics of taxation by prefecture (Part 1 : Total)

区分 Type 国税局・都道府県 Regional Taxation Bureau / Prefecture			合計 Total					
			人 員 Number of income tax self-assessment	申告納税額 のある者 Number of taxpayers who have income tax self-assessment	還付申告 をした者 Number of filing returns for refund	総所得 金額等 Total net income, etc.	申告納税額 のある者 Number of taxpayers who have income tax self-assessment	還付申告 をした者 Number of filing returns for refund
		人 Person	人 Person	人 Person	百万円 Million yen	百万円 Million yen	百万円 Million yen	
札幌 Sapporo	北海道 Hokkaido	806,201	234,355	467,126	2,491,671	1,292,864	1,128,023	
仙台 Sendai	青森 Aomori	210,656	60,911	120,598	541,259	282,187	240,535	
	岩手 Iwate	229,523	64,132	136,678	571,144	283,702	268,880	
	宮城 Miyagi	387,213	109,464	230,679	1,217,710	601,472	579,667	
	秋田 Akita	177,411	45,707	110,069	422,214	189,512	218,897	
	山形 Yamagata	201,551	57,911	117,542	509,549	247,807	243,483	
	福島 Fukushima	308,407	99,195	169,921	921,723	496,785	396,268	
	計 Total	1,514,761	437,320	885,487	4,183,598	2,101,465	1,947,731	
関東信越 Kanto Shinetsu	茨城 Ibaraki	488,224	136,065	296,745	1,492,790	701,194	746,502	
	栃木 Tochigi	315,836	92,483	184,040	986,687	490,234	466,350	
	群馬 Gunma	314,939	97,552	174,722	979,478	509,733	437,345	
	埼玉 Saitama	1,221,301	361,842	726,241	4,386,251	2,146,029	2,113,301	
	新潟 Niigata	384,580	108,706	224,494	1,064,151	520,480	507,275	
	長野 Nagano	377,171	111,122	217,984	1,040,387	510,036	496,175	
	計 Total	3,102,051	907,770	1,824,226	9,949,744	4,877,706	4,766,949	
東京 Tokyo	千葉 Chiba	1,064,827	297,823	645,578	3,936,096	1,814,237	2,011,585	
	東京 Tokyo	2,817,641	898,732	1,617,947	15,728,820	8,780,207	6,657,908	
	神奈川 Kanagawa	1,656,162	475,427	1,013,539	7,036,770	3,329,289	3,538,025	
	山梨 Yamanashi	150,622	48,020	78,479	423,985	220,153	186,365	
	計 Total	5,689,252	1,720,002	3,355,543	27,125,671	14,143,885	12,393,883	
金沢 Kanazawa	富山 Toyama	185,145	53,249	110,518	543,256	265,414	262,419	
	石川 Ishikawa	194,778	59,183	109,880	621,515	332,855	269,422	
	福井 Fukui	135,143	42,770	73,717	397,715	206,536	178,078	
	計 Total	515,066	155,202	294,115	1,562,486	804,805	709,919	
名古屋 Nagoya	岐阜 Gifu	365,555	110,478	208,179	1,126,670	568,526	522,098	
	静岡 Shizuoka	645,540	206,380	355,721	2,086,796	1,095,294	927,021	
	愛知 Aichi	1,273,705	403,780	732,197	5,173,089	2,781,228	2,272,397	
	三重 Mie	313,354	87,311	188,419	963,046	446,282	486,494	
	計 Total	2,598,154	807,949	1,484,516	9,349,602	4,891,329	4,208,009	
大阪 Osaka	滋賀 Shiga	232,701	60,660	145,387	746,684	326,883	395,612	
	京都 Kyoto	432,899	123,093	243,893	1,545,924	800,627	697,239	
	大阪 Osaka	1,393,801	386,107	803,546	5,149,341	2,513,690	2,470,807	
	兵庫 Hyogo	939,172	238,598	579,710	3,441,140	1,579,449	1,762,881	
	奈良 Nara	233,345	57,396	144,292	790,106	353,601	412,123	
	和歌山 Wakayama	162,289	46,053	86,575	449,254	228,492	200,125	
	計 Total	3,394,207	911,907	2,003,403	12,122,448	5,802,741	5,938,786	
広島 Hiroshima	鳥取 Tottori	97,990	25,760	58,547	242,846	115,161	118,770	
	島根 Shimane	122,548	34,853	71,979	307,518	150,609	146,751	
	岡山 Okayama	315,624	90,453	184,727	940,948	465,412	445,170	
	広島 Hiroshima	490,533	150,252	278,034	1,647,463	886,861	713,249	
	山口 Yamaguchi	246,484	72,294	141,822	657,940	321,155	315,132	
	計 Total	1,273,179	373,612	735,109	3,796,716	1,939,198	1,739,073	
高松 Takamatsu	徳島 Tokushima	116,606	32,627	66,498	344,268	166,454	165,346	
	香川 Kagawa	161,414	48,537	92,627	483,230	244,548	223,520	
	愛媛 Ehime	203,305	61,658	110,324	592,349	310,350	259,325	
	高知 Kochi	110,899	36,636	57,219	305,545	176,707	118,249	
	計 Total	592,224	179,458	326,668	1,725,392	898,059	766,440	
福岡 Fukuoka	福岡 Fukuoka	784,338	219,548	452,688	2,551,595	1,290,507	1,181,214	
	佐賀 Saga	147,316	41,992	85,790	385,541	191,245	180,383	
	長崎 Nagasaki	216,968	66,077	116,143	568,605	297,735	247,689	
	計 Total	1,148,622	327,617	654,621	3,505,741	1,779,488	1,609,287	
熊本 Kumamoto	熊本 Kumamoto	285,816	71,934	167,604	780,642	374,772	370,887	
	大分 Oita	165,254	49,087	90,186	467,041	242,883	206,648	
	宮崎 Miyazaki	161,972	50,870	83,332	436,643	243,296	175,300	
	鹿児島 Kagoshima	230,775	72,944	120,233	628,625	340,654	263,870	
	計 Total	843,817	244,835	461,355	2,312,951	1,201,605	1,016,705	
沖縄 Okinawa	沖縄 Okinawa	186,596	75,805	76,358	583,889	396,649	166,436	
全国計 Grand Total		21,664,130	6,375,832	12,568,527	78,709,909	40,129,794	36,391,241	

(注) この表は「(1) 申告及び処理の状況」を都道府県別に示したものである。

Note: This table shows "(1) Statistics of filing returns and cases processed" by prefecture.

合 計 Total				区 分 Type	国税局・都道府県 Regional Taxation Bureau/Prefecture
申告納税額 Amount of self-assessment income tax	対前年増減 Compared to the previous year	伸び率 Growth rate	還付税額 Refund		
百万円 Million yen	百万円 Million yen	%	百万円 Million yen		
89,760	6,417	7.7	29,233	北海道 Hokkaido	札幌 Sapporo
19,453 17,181 42,631 10,176 13,657 32,317 135,415	2,427 649 1,121 △ 171 △ 10 226 4,242	14.3 3.9 2.7 △ 1.7 △ 0.1 0.7 3.2	5,988 6,977 15,528 5,306 5,862 10,486 50,147	青森 Aomori 岩手 Iwate 宮城 Miyagi 秋田 Akita 山形 Yamagata 福島 Fukushima 計 Total	仙台 Sendai
47,280 31,651 32,281 167,393 30,165 28,545 337,315	2,261 2,036 664 6,605 2,084 548 14,197	5.0 6.9 2.1 4.1 7.4 2.0 4.4	19,376 12,753 12,563 57,547 12,676 13,928 128,843	茨城 Ibaraki 栃木 Tochigi 群馬 Gunma 埼玉 Saitama 新潟 Niigata 長野 Nagano 計 Total	関東信越 Kanto Shinetsu
135,916 834,857 275,784 12,694 1,259,251	4,291 25,608 12,450 △ 367 41,981	3.3 3.2 4.7 △ 2.8 3.4	53,484 251,153 95,482 5,569 405,689	千葉 Chiba 東京 Tokyo 神奈川 Kanagawa 山梨 Yamanashi 計 Total	東京 Tokyo
15,968 23,637 11,272 50,876	1,050 3,188 129 4,367	7.0 15.6 1.2 9.4	7,217 7,958 5,103 20,278	富山 Toyama 石川 Ishikawa 福井 Fukui 計 Total	金沢 Kanazawa
35,984 74,792 219,821 28,611 359,209	402 △ 912 6,978 315 6,783	1.1 △ 1.2 3.3 1.1 1.9	13,951 25,414 63,176 12,684 115,225	岐阜 Gifu 静岡 Shizuoka 愛知 Aichi 三重 Mie 計 Total	名古屋 Nagoya
20,789 60,198 194,444 118,449 24,147 14,612 432,638	801 589 786 △ 4,268 1,095 343 △ 655	4.0 1.0 0.4 △ 3.5 4.8 2.4 △ 0.2	10,387 22,750 79,330 50,465 12,134 5,882 180,947	滋賀 Shiga 京都 Kyoto 大阪 Osaka 兵庫 Hyogo 奈良 Nara 和歌山 Wakayama 計 Total	大阪 Osaka
6,441 8,197 27,462 63,583 16,830 122,513	180 444 △ 197 10,711 147 11,286	2.9 5.7 △ 0.7 20.3 0.9 10.1	3,224 3,591 12,560 18,920 8,291 46,586	鳥取 Tottori 島根 Shimane 岡山 Okayama 広島 Hiroshima 山口 Yamaguchi 計 Total	広島 Hiroshima
9,698 13,747 18,027 11,151 52,624	△ 412 △ 339 △ 1,393 423 △ 1,721	△ 4.1 △ 2.4 △ 7.2 3.9 △ 3.2	4,646 6,699 7,556 3,526 22,427	徳島 Tokushima 香川 Kagawa 媛 Ehime 高知 Kochi 計 Total	高松 Takamatsu
93,048 11,378 17,610 122,037	938 384 941 2,264	1.0 3.5 5.6 1.9	37,456 5,040 7,029 49,525	福岡 Fukuoka 佐賀 Saga 長崎 Nagasaki 計 Total	福岡 Fukuoka
23,635 14,183 15,536 19,315 72,670	△ 3,897 934 270 936 △ 1,756	△ 14.2 7.0 1.8 5.1 △ 2.4	13,316 6,071 5,252 8,185 32,825	熊本 Kumamoto 大分 Oita 宮崎 Miyazaki 鹿児島 Kagoshima 計 Total	熊本 Kumamoto
32,615	3,696	12.8	6,037	沖縄 Okinawa	沖縄 Okinawa
3,066,922	91,101	3.1	1,087,762	全国計 Grand Total	

(4) 都道府県別の課税状況 (その2: 事業所得者)

Statistics of taxation by prefecture (Part 2 : Operating income earners)

国税局・都道府県 Regional Taxation Bureau / Prefecture		所得者別内訳 Breakdown by income earners								
		事業所得者 Operating income earners								
		人 Number of Income tax self-assessment	申告納税額 のある者 Number of taxpayers who have income tax self-assessment	還付申告 をした者 Number of filing returns for refund	総所得 金額等 Total net income, etc.	申告納税額 のある者 Number of taxpayers who have income tax self-assessment	還付申告 をした者 Number of filing returns for refund	申告納税額 Amount of self- assessment income tax	還付税額 Refund	
人 Person	人 Person	人 Person	百万円 Million yen	百万円 Million yen	百万円 Million yen	百万円 Million yen	百万円 Million yen	百万円 Million yen		
札幌 Sapporo	北海道 Hokkaido	153,145	76,515	30,207	471,714	385,948	60,556	36,094	6,060	
仙台 Sendai	青森 Aomori	48,338	23,908	9,139	130,491	107,571	14,558	10,866	1,410	
	岩手 Iwate	40,937	18,492	9,925	93,452	72,291	14,737	6,508	1,353	
	宮城 Miyagi	64,078	29,178	14,701	164,657	123,839	28,391	11,686	3,102	
	秋田 Akita	33,992	15,126	7,982	72,702	55,090	11,780	4,705	1,072	
	山形 Yamagata	42,451	19,991	9,549	96,231	73,279	14,972	5,812	1,150	
	福島 Fukushima	59,321	30,174	11,095	149,638	118,348	20,397	10,471	1,907	
	計 Total	289,117	136,869	62,391	707,170	550,418	104,836	50,048	9,993	
関東信越 Kanto Shinetsu	茨城 Ibaraki	85,797	43,375	15,176	221,329	174,384	29,995	15,986	3,519	
	栃木 Tochigi	59,610	28,791	12,107	146,827	110,793	24,255	9,404	2,727	
	群馬 Gunma	62,527	29,844	11,619	149,535	112,405	23,766	9,389	2,793	
	埼玉 Saitama	189,058	95,143	42,273	491,531	353,415	99,554	27,883	12,521	
	新潟 Niigata	69,094	31,638	14,379	154,206	113,321	27,357	8,097	2,751	
	長野 Nagano	68,125	32,232	14,389	158,114	118,868	26,852	9,367	2,990	
	計 Total	534,211	261,023	109,943	1,321,541	983,187	231,780	80,126	27,300	
東京 Tokyo	千葉 Chiba	159,353	75,807	36,144	409,036	293,574	83,975	23,760	10,562	
	東京 Tokyo	431,383	180,580	153,206	1,460,256	947,435	446,850	98,367	74,111	
	神奈川 Kanagawa	215,544	103,311	57,198	612,003	430,055	143,169	38,214	19,368	
	山梨 Yamanashi	34,760	16,129	5,653	75,952	56,420	11,572	4,117	1,445	
	計 Total	841,040	375,827	252,201	2,557,246	1,727,485	685,566	164,458	105,486	
金沢 Kanazawa	富山 Toyama	31,543	15,519	6,380	82,782	63,326	13,722	5,522	1,425	
	石川 Ishikawa	37,756	18,105	7,588	95,441	71,536	16,050	6,942	1,846	
	福井 Fukui	26,719	12,828	5,151	59,907	44,355	10,409	3,200	1,174	
	計 Total	96,018	46,452	19,119	238,130	179,217	40,182	15,664	4,445	
名古屋 Nagoya	岐阜 Gifu	65,964	32,146	12,202	169,742	128,479	26,885	11,301	3,131	
	静岡 Shizuoka	120,176	59,654	23,873	312,464	237,439	51,903	20,384	5,675	
	愛知 Aichi	197,721	102,374	39,931	623,698	483,963	102,621	50,246	13,125	
	三重 Mie	54,268	27,065	9,649	148,112	115,258	21,141	11,442	2,512	
	計 Total	438,129	221,239	85,655	1,254,017	965,139	202,550	93,373	24,443	
大阪 Osaka	滋賀 Shiga	36,033	16,452	7,177	91,364	66,711	15,943	5,909	2,012	
	京都 Kyoto	80,288	31,948	15,850	180,479	125,641	36,185	11,252	5,175	
	大阪 Osaka	272,444	114,986	53,400	645,556	442,893	137,285	39,487	21,647	
	兵庫 Hyogo	152,493	64,599	30,509	392,318	283,963	73,259	28,926	10,401	
	奈良 Nara	37,916	14,187	7,506	83,840	57,707	16,773	5,471	2,343	
	和歌山 Wakayama	42,157	18,153	6,313	92,509	68,898	12,606	5,730	1,459	
	計 Total	621,331	260,325	120,755	1,486,066	1,045,813	292,051	96,774	43,036	
広島 Hiroshima	鳥取 Tottori	18,081	7,992	4,014	38,494	28,425	6,837	2,207	662	
	島根 Shimane	21,642	10,067	4,578	48,113	36,283	7,870	2,815	704	
	岡山 Okayama	51,999	23,821	10,593	118,515	85,605	22,274	6,148	2,465	
	広島 Hiroshima	76,876	35,622	15,926	193,267	142,312	35,404	12,357	4,119	
	山口 Yamaguchi	42,703	20,668	7,927	97,907	74,772	15,384	5,596	1,639	
	計 Total	211,301	98,170	43,038	496,295	367,395	87,769	29,123	9,588	
高松 Takamatsu	徳島 Tokushima	24,623	10,913	4,481	50,875	36,413	8,734	2,601	989	
	香川 Kagawa	27,868	12,900	5,862	64,126	45,738	12,689	3,189	1,470	
	愛媛 Ehime	43,307	19,200	8,504	89,079	63,801	15,747	4,157	1,713	
	高知 Kochi	28,351	13,799	4,975	64,264	50,504	8,493	4,009	948	
	計 Total	124,149	56,812	23,822	268,344	196,456	45,663	13,955	5,120	
福岡 Fukuoka	福岡 Fukuoka	155,253	66,317	33,668	353,836	247,517	74,480	20,583	10,189	
	佐賀 Saga	30,343	14,538	6,272	76,500	59,270	11,226	4,862	1,174	
	長崎 Nagasaki	48,906	21,237	9,225	102,110	74,889	16,404	6,145	1,818	
	計 Total	234,502	102,092	49,165	532,446	381,676	102,111	31,589	13,181	
熊本 Kumamoto	熊本 Kumamoto	62,353	25,716	13,624	140,386	100,310	24,667	7,841	2,748	
	大分 Oita	34,862	15,158	6,655	69,723	49,663	12,537	3,469	1,392	
	宮崎 Miyazaki	41,842	19,157	7,732	90,681	68,465	13,317	5,573	1,393	
	鹿児島 Kagoshima	53,299	23,928	9,559	103,007	74,495	17,586	5,288	1,927	
	計 Total	192,356	83,959	37,570	403,797	292,934	68,107	22,170	7,460	
沖縄 Okinawa	沖縄 Okinawa	41,903	16,063	6,756	71,933	50,443	13,088	4,059	1,900	
全国計 Grand Total		3,777,202	1,735,346	840,622	9,808,699	7,126,113	1,934,258	637,435	258,013	

(注) この表は「(1) 申告及び処理の状況」を都道府県別に示したものである。
 Note: This table shows "(1) Statistics of filing returns and cases processed" by prefecture.

(4) 都道府県別の課税状況 (その3: 不動産所得者)

Statistics of taxation by prefecture (Part 3: Real estate income earners)

国税局・都道府県 Regional Taxation Bureau / Prefecture		所得者別内訳 Breakdown by income earners								
		不動産所得者 Real estate income earners								
		人 Number of Income tax self-assessment	申告納税額 のある者 Number of taxpayers who have income tax self-assessment	還付申告 をした者 Number of filing returns for refund	総所得 金額等 Total net income, etc.	申告納税額 のある者 Number of taxpayers who have income tax self-assessment	還付申告 をした者 Number of filing returns for refund	申告納税額 Amount of self- assessment income tax	還付税額 Refund	
人 Person	人 Person	人 Person	百万円 Million yen	百万円 Million yen	百万円 Million yen	百万円 Million yen	百万円 Million yen	百万円 Million yen		
札幌 Sapporo	北海道 Hokkaido	48,994	28,429	5,691	128,030	113,756	6,041	10,785	229	
仙台 Sendai	青森 Aomori	10,875	6,387	1,126	26,013	23,044	1,135	1,763	34	
	岩手 Iwate	12,730	8,255	1,487	35,442	32,174	1,657	2,518	52	
	宮城 Miyagi	25,204	17,519	2,128	94,517	88,512	2,689	10,295	85	
	秋田 Akita	7,684	4,465	1,199	18,830	16,930	885	1,307	27	
	山形 Yamagata	10,434	6,587	1,382	29,517	26,683	1,409	2,081	42	
	福島 Fukushima	19,246	13,333	1,714	61,314	56,622	2,070	5,090	68	
	計 Total	86,173	56,546	9,036	265,634	243,964	9,845	23,055	308	
関東信越 Kanto Shinetsu	茨城 Ibaraki	28,128	19,552	2,318	93,197	86,700	3,115	8,607	114	
	栃木 Tochigi	20,038	13,534	1,780	64,118	59,325	2,250	5,512	80	
	群馬 Gunma	22,089	15,140	1,737	64,628	59,153	2,454	4,545	100	
	埼玉 Saitama	91,180	66,968	6,188	394,647	374,881	9,002	47,877	366	
	新潟 Niigata	21,618	13,585	2,453	63,742	57,877	2,845	5,253	93	
	長野 Nagano	23,419	15,525	2,574	63,527	57,190	3,381	4,015	128	
	計 Total	206,472	144,304	17,050	743,858	695,126	23,047	75,810	882	
東京 Tokyo	千葉 Chiba	69,733	48,683	4,633	274,440	258,470	7,024	32,651	354	
	東京 Tokyo	303,472	219,250	23,414	1,394,523	1,318,102	40,398	185,455	4,552	
	神奈川 Kanagawa	137,988	99,678	9,883	626,719	594,270	15,834	82,638	840	
	山梨 Yamanashi	10,333	6,808	707	28,921	26,338	1,025	1,988	42	
	計 Total	521,526	374,419	38,637	2,324,604	2,197,181	64,282	302,732	5,789	
金沢 Kanazawa	富山 Toyama	7,315	4,906	841	23,146	21,051	1,216	1,764	45	
	石川 Ishikawa	11,301	7,772	1,051	38,194	35,172	1,583	3,088	65	
	福井 Fukui	7,631	5,163	840	24,191	22,192	1,080	1,763	46	
	計 Total	26,247	17,841	2,732	85,532	78,414	3,878	6,615	157	
名古屋 Nagoya	岐阜 Gifu	23,557	16,093	2,091	73,695	67,684	2,928	5,358	99	
	静岡 Shizuoka	50,977	34,926	4,719	169,780	156,367	6,696	14,242	268	
	愛知 Aichi	106,099	78,661	8,418	430,719	406,061	13,422	42,392	641	
	三重 Mie	16,107	10,864	1,557	51,682	47,108	2,347	4,039	91	
	計 Total	196,740	140,544	16,785	725,876	677,221	25,393	66,031	1,099	
大阪 Osaka	滋賀 Shiga	10,841	7,610	973	39,600	36,699	1,518	3,291	88	
	京都 Kyoto	31,875	21,767	2,730	123,278	114,507	4,427	12,531	223	
	大阪 Osaka	103,405	72,045	7,428	442,909	416,164	12,991	50,295	772	
	兵庫 Hyogo	54,537	36,152	4,866	203,131	187,055	8,229	20,668	410	
	奈良 Nara	14,555	9,622	1,280	51,554	47,300	2,217	4,555	125	
	和歌山 Wakayama	9,946	6,097	891	29,171	26,181	1,346	2,251	59	
	計 Total	225,159	153,293	18,168	889,644	827,905	30,729	93,592	1,678	
広島 Hiroshima	鳥取 Tottori	4,775	3,005	485	12,802	11,483	598	802	19	
	島根 Shimane	5,760	3,804	584	17,006	15,479	745	1,205	22	
	岡山 Okayama	19,474	13,505	1,638	61,293	56,306	2,416	4,527	110	
	広島 Hiroshima	37,820	26,088	3,052	129,133	119,904	4,307	12,065	182	
	山口 Yamaguchi	13,823	8,866	1,211	36,821	33,312	1,532	2,433	60	
	計 Total	81,652	55,268	6,970	257,055	236,484	9,598	21,032	393	
高松 Takamatsu	徳島 Tokushima	6,640	4,552	562	21,428	19,705	795	1,617	30	
	香川 Kagawa	10,250	7,197	921	32,385	29,811	1,270	2,320	42	
	愛媛 Ehime	14,067	9,420	1,156	42,812	38,769	1,772	3,190	56	
	高知 Kochi	7,811	5,273	638	24,402	22,466	778	1,977	27	
	計 Total	38,768	26,442	3,277	121,026	110,751	4,615	9,104	155	
福岡 Fukuoka	福岡 Fukuoka	51,629	34,545	4,273	189,189	175,652	6,163	20,059	255	
	佐賀 Saga	7,116	4,648	741	20,668	18,688	983	1,521	44	
	長崎 Nagasaki	13,967	8,846	1,118	36,518	32,843	1,329	2,554	63	
	計 Total	72,712	48,039	6,132	246,374	227,183	8,475	24,134	362	
熊本 Kumamoto	熊本 Kumamoto	16,766	9,333	1,879	46,457	39,265	3,197	3,129	109	
	大分 Oita	10,580	6,952	817	29,568	26,774	1,117	2,008	58	
	宮崎 Miyazaki	9,131	5,900	658	25,240	22,901	882	1,896	30	
	鹿児島 Kagoshima	13,620	8,391	1,116	33,488	29,633	1,462	2,145	81	
	計 Total	50,097	30,576	4,470	134,753	118,572	6,659	9,177	278	
沖縄 Okinawa	沖縄 Okinawa	32,749	25,197	1,426	117,787	110,743	2,492	10,865	152	
全国計 Grand Total		1,587,289	1,100,898	130,374	6,040,175	5,637,300	195,055	652,933	11,482	

(注) この表は「(1) 申告及び処理の状況」を都道府県別に示したものである。

Note: This table shows "(1) Statistics of filing returns and cases processed" by prefecture.

(4) 都道府県別の課税状況 (その4: 給与所得者)

Statistics of taxation by prefecture (Part 4 : Employment income earners)

国税局・都道府県 Regional Taxation Bureau / Prefecture			所得者別内訳 Breakdown by income earners							
			給与所得者 Employment income earners							
			人 員 Number of Income tax self-assessment	申告納税額のある者 Number of taxpayers who have income tax self-assessment	還付申告をした者 Number of filing returns for refund	総所得金額等 Total net income, etc.	申告納税額のある者 Number of taxpayers who have income tax self-assessment	還付申告をした者 Number of filing returns for refund	申告納税額 Amount of self-assessment income tax	還付税額 Refund
人 Person	人 Person	人 Person	百万円 Million yen	百万円 Million yen	百万円 Million yen	百万円 Million yen	百万円 Million yen			
札幌 Sapporo	北海道 Hokkaido	370,956	92,906	262,583	1,428,353	552,967	848,371	16,906	16,886	
仙台 Sendai	青森 Aomori	97,610	22,639	70,808	306,693	118,035	182,401	3,810	3,388	
	岩手 Iwate	111,225	27,843	78,029	346,348	133,413	205,137	3,806	4,137	
	宮城 Miyagi	188,223	45,454	133,963	740,882	279,222	445,228	9,031	9,164	
	秋田 Akita	86,084	19,940	62,881	267,474	96,673	165,680	2,601	3,118	
	山形 Yamagata	90,634	23,409	62,987	304,963	118,050	180,518	3,240	3,212	
	福島 Fukushima	143,371	40,399	96,592	550,619	235,810	303,460	7,849	6,272	
	計 Total	717,147	179,684	505,260	2,516,978	981,203	1,482,425	30,337	29,291	
関東信越 Kanto Shinetsu	茨城 Ibaraki	218,967	50,961	159,071	871,635	307,913	543,499	9,444	11,040	
	栃木 Tochigi	144,046	36,183	101,803	595,976	232,523	350,816	7,166	7,207	
	群馬 Gunma	139,685	37,039	96,440	578,358	239,012	326,718	7,541	7,048	
	埼玉 Saitama	568,961	135,333	406,544	2,515,531	859,853	1,591,636	27,040	31,877	
	新潟 Niigata	176,565	46,033	122,555	649,628	256,042	379,536	7,185	6,782	
	長野 Nagano	161,490	42,664	111,407	612,991	240,097	358,886	6,779	7,141	
	計 Total	1,409,714	348,213	997,820	5,824,119	2,135,441	3,551,090	65,155	71,094	
東京 Tokyo	千葉 Chiba	498,725	114,714	359,761	2,345,231	773,444	1,514,625	23,463	29,775	
	東京 Tokyo	1,421,721	361,607	998,457	9,254,287	3,701,699	5,391,665	176,635	134,676	
	神奈川 Kanagawa	781,831	181,836	563,745	4,178,322	1,380,824	2,701,168	47,102	52,870	
	山梨 Yamanashi	63,223	17,411	42,706	244,692	100,204	138,206	3,080	2,929	
	計 Total	2,765,500	675,568	1,964,669	16,022,532	5,956,171	9,745,663	250,280	220,250	
金沢 Kanazawa	富山 Toyama	80,395	22,337	54,838	318,446	126,224	186,214	3,578	3,621	
	石川 Ishikawa	85,397	23,428	58,132	351,986	146,288	198,598	4,761	4,312	
	福井 Fukui	58,345	17,138	38,621	241,509	104,895	131,789	3,164	2,672	
	計 Total	224,137	62,903	151,591	911,941	377,407	516,601	11,502	10,606	
名古屋 Nagoya	岐阜 Gifu	163,508	42,787	113,775	661,812	257,859	390,070	7,769	7,464	
	静岡 Shizuoka	274,777	74,723	187,664	1,165,485	464,061	675,076	14,818	13,037	
	愛知 Aichi	575,564	150,580	401,411	2,961,276	1,172,319	1,732,061	41,246	34,540	
	三重 Mie	133,886	33,530	94,439	564,221	206,504	345,526	6,105	6,506	
	計 Total	1,147,735	301,620	797,289	5,352,794	2,100,743	3,142,733	69,937	61,547	
大阪 Osaka	滋賀 Shiga	104,416	24,222	75,422	452,078	151,029	289,663	4,530	5,486	
	京都 Kyoto	186,395	48,000	129,176	891,436	352,661	519,976	11,618	11,948	
	大阪 Osaka	619,771	140,108	448,748	3,030,537	1,080,028	1,881,452	36,821	41,206	
	兵庫 Hyogo	415,000	92,700	303,008	2,079,587	719,402	1,316,761	25,088	27,075	
	奈良 Nara	96,287	21,890	69,780	462,869	165,276	287,521	5,252	6,183	
	和歌山 Wakayama	58,938	15,196	40,659	242,261	98,892	137,557	3,295	2,880	
	計 Total	1,480,807	342,116	1,066,793	7,158,769	2,567,288	4,432,930	86,603	94,778	
広島 Hiroshima	鳥取 Tottori	41,326	10,268	28,875	142,038	55,043	83,522	1,589	1,636	
	島根 Shimane	53,105	14,660	36,082	182,377	75,097	103,724	2,196	1,869	
	岡山 Okayama	134,624	36,123	92,071	561,816	226,771	322,562	7,095	6,749	
	広島 Hiroshima	207,685	59,780	137,919	916,298	382,354	514,312	12,272	9,905	
	山口 Yamaguchi	95,457	28,294	62,464	370,651	156,283	206,371	4,396	4,091	
	計 Total	532,197	149,125	357,411	2,173,180	895,548	1,230,491	27,548	24,249	
高松 Takamatsu	徳島 Tokushima	47,785	12,504	32,893	207,668	84,991	118,403	2,946	2,285	
	香川 Kagawa	67,155	19,870	44,214	286,137	123,316	156,796	3,794	3,227	
	愛媛 Ehime	79,008	23,218	51,597	339,574	152,487	179,261	5,086	3,672	
	高知 Kochi	39,729	12,429	25,478	159,223	77,552	78,748	2,685	1,615	
	計 Total	233,677	68,021	154,182	992,602	438,347	533,208	14,510	10,799	
福岡 Fukuoka	福岡 Fukuoka	332,717	82,828	233,950	1,471,170	585,985	854,620	19,650	19,142	
	佐賀 Saga	65,683	16,591	45,974	221,450	85,180	131,164	2,410	2,640	
	長崎 Nagasaki	87,105	25,817	56,611	318,403	140,950	170,138	4,386	3,503	
	計 Total	485,505	125,236	336,535	2,011,023	812,115	1,155,922	26,446	25,285	
熊本 Kumamoto	熊本 Kumamoto	127,253	26,750	93,335	455,007	169,505	274,190	5,622	8,118	
	大分 Oita	65,975	18,724	43,915	266,217	118,731	141,645	3,951	3,120	
	宮崎 Miyazaki	63,319	17,830	41,895	237,288	109,855	121,883	3,917	2,664	
	鹿児島 Kagoshima	93,597	28,215	60,513	369,676	175,682	186,114	5,904	4,471	
	計 Total	350,144	91,519	239,658	1,328,188	573,773	723,832	19,395	18,373	
沖縄 Okinawa	沖縄 Okinawa	71,843	25,406	42,821	263,819	135,524	122,111	4,824	2,961	
全国計 Grand Total		9,789,362	2,462,317	6,876,612	45,984,299	17,526,528	27,485,378	623,444	586,119	

(注) この表は「(1) 申告及び処理の状況」を都道府県別に示したものである。
Note: This table shows "(1) Statistics of filing returns and cases processed" by prefecture.

(4) 都道府県別の課税状況 (その5: 雑所得者)

Statistics of taxation by prefecture (Part 5 : Miscellaneous income earners)

国税局・都道府県 Regional Taxation Bureau / Prefecture		所得者別内訳 Breakdown by income earners								
		雑所得者 Miscellaneous income earners								
		人 員 Number of Income tax self-assessment	申告納税額のある者 Number of taxpayers who have income tax self-assessment	還付申告をした者 Number of filing returns for refund	総所得金額等 Total net income, etc.	申告納税額のある者 Number of taxpayers who have income tax self-assessment	還付申告をした者 Number of filing returns for refund	申告納税額 Amount of self-assessment income tax	還付税額 Refund	
人 Person	人 Person	人 Person	百万円 Million yen	百万円 Million yen	百万円 Million yen	百万円 Million yen	百万円 Million yen	百万円 Million yen		
札幌 Sapporo	北海道 Hokkaido	213,056	25,338	160,983	264,833	54,360	200,858	1,183	5,090	
仙台 Sendai	青森 Aomori	49,502	5,448	38,029	52,701	10,613	40,148	210	997	
	岩手 Iwate	60,209	7,234	45,443	60,778	13,946	44,402	278	1,241	
	宮城 Miyagi	101,444	12,371	77,051	128,665	27,255	97,472	577	2,745	
	秋田 Akita	47,016	4,820	36,931	49,230	8,888	38,608	154	957	
	山形 Yamagata	54,137	6,068	41,856	57,662	11,078	44,274	210	1,272	
	福島 Fukushima	78,998	10,565	58,287	89,009	20,785	64,827	467	1,886	
	計 Total	391,306	46,506	297,597	438,045	92,565	329,732	1,896	9,098	
関東信越 Kanto Shinetsu	茨城 Ibaraki	145,391	16,362	116,588	204,961	38,070	162,931	893	4,194	
	栃木 Tochigi	85,178	9,948	65,805	109,924	23,087	84,026	1,188	2,327	
	群馬 Gunma	82,749	10,770	62,198	105,272	22,809	79,373	496	2,216	
	埼玉 Saitama	341,347	47,181	259,158	514,875	111,376	391,079	2,597	10,965	
	新潟 Niigata	108,914	13,474	81,253	123,477	26,429	91,751	708	2,578	
	長野 Nagano	115,394	16,526	85,511	139,382	34,023	100,855	690	3,168	
	計 Total	878,973	114,261	670,513	1,197,891	255,795	910,014	6,572	25,448	
東京 Tokyo	千葉 Chiba	308,122	43,079	233,205	501,262	108,052	381,551	3,063	10,957	
	東京 Tokyo	570,791	90,753	402,836	957,704	285,609	648,055	15,484	26,414	
	神奈川 Kanagawa	471,762	65,652	360,759	827,111	180,677	630,476	4,758	18,715	
	山梨 Yamanashi	38,983	5,770	28,216	47,409	12,219	33,642	276	991	
	計 Total	1,389,658	205,254	1,025,016	2,333,487	586,556	1,693,725	23,581	57,077	
金沢 Kanazawa	富山 Toyama	60,694	8,176	45,832	76,026	16,224	57,127	316	1,754	
	石川 Ishikawa	55,204	7,187	40,967	67,055	14,790	49,641	305	1,451	
	福井 Fukui	38,952	5,927	27,506	46,198	11,779	32,311	249	998	
	計 Total	154,850	21,290	114,305	189,279	42,793	139,079	870	4,203	
名古屋 Nagoya	岐阜 Gifu	102,119	14,488	75,230	131,120	31,397	95,408	660	2,656	
	静岡 Shizuoka	180,325	27,164	131,072	255,062	68,075	179,302	2,751	5,224	
	愛知 Aichi	348,316	50,266	260,090	517,487	119,117	385,354	2,827	10,824	
	三重 Mie	100,296	11,863	78,416	140,679	25,817	111,086	520	3,066	
	計 Total	731,056	103,781	544,808	1,044,348	244,406	771,150	6,758	21,770	
大阪 Osaka	滋賀 Shiga	75,434	9,313	59,206	108,185	21,451	84,209	519	2,434	
	京都 Kyoto	120,714	14,974	89,685	165,908	37,473	122,969	1,660	3,986	
	大阪 Osaka	359,690	41,488	274,938	527,665	107,016	405,544	3,858	12,460	
	兵庫 Hyogo	288,413	32,535	226,573	427,120	80,169	335,922	2,408	9,941	
	奈良 Nara	76,757	8,535	61,417	123,225	21,518	99,030	609	2,864	
	和歌山 Wakayama	47,116	4,729	36,772	57,354	10,020	45,368	204	1,231	
	計 Total	968,124	111,574	748,591	1,409,458	277,648	1,093,042	9,258	32,916	
広島 Hiroshima	鳥取 Tottori	31,502	3,420	24,089	34,106	6,669	26,066	123	779	
	島根 Shimane	39,530	5,117	29,604	43,966	9,706	32,515	207	861	
	岡山 Okayama	101,229	12,727	76,821	122,110	26,524	91,146	554	2,745	
	広島 Hiroshima	155,828	22,589	115,586	205,268	48,538	149,930	987	4,011	
	山口 Yamaguchi	88,632	11,596	67,548	115,182	23,834	87,609	392	2,192	
	計 Total	416,721	55,449	313,648	520,632	115,271	387,266	2,264	10,588	
高松 Takamatsu	徳島 Tokushima	34,130	3,125	26,862	41,210	6,510	33,334	145	974	
	香川 Kagawa	51,128	6,335	39,073	64,330	13,718	48,609	280	1,552	
	愛媛 Ehime	61,300	6,936	46,615	76,189	14,839	58,500	336	1,575	
	高知 Kochi	32,354	3,810	24,954	36,979	7,575	28,250	138	791	
	計 Total	178,912	20,206	137,504	218,709	42,641	168,694	899	4,892	
福岡 Fukuoka	福岡 Fukuoka	224,423	24,109	173,400	295,503	55,018	231,124	1,647	6,681	
	佐賀 Saga	41,204	4,518	31,717	46,086	8,952	35,482	202	1,046	
	長崎 Nagasaki	62,613	7,539	47,733	75,359	15,733	57,091	303	1,456	
	計 Total	328,240	36,166	252,850	416,948	79,704	323,697	2,152	9,184	
熊本 Kumamoto	熊本 Kumamoto	72,946	6,569	56,382	81,220	14,238	63,812	551	1,996	
	大分 Oita	49,890	5,862	37,493	63,066	12,469	48,293	226	1,276	
	宮崎 Miyazaki	43,015	4,907	31,897	48,187	9,562	36,736	163	1,003	
	鹿児島 Kagoshima	64,249	8,411	47,438	75,287	17,284	55,322	477	1,467	
	計 Total	230,100	25,749	173,210	267,760	53,553	204,163	1,417	5,742	
沖縄 Okinawa	沖縄 Okinawa	34,635	5,063	24,270	37,668	10,559	25,680	284	825	
全国計 Grand Total		5,915,631	770,637	4,463,295	8,339,058	1,855,850	6,247,100	57,132	186,833	

(注) この表は「(1) 申告及び処理の状況」を都道府県別に示したものである。
 Note: This table shows "(1) Statistics of filing returns and cases processed" by prefecture.

(4) 都道府県別の課税状況（その6：他の区分に該当しない所得者）

Statistics of taxation by prefecture (Part 6 : Other income earners)

国税局・都道府県 Regional Taxation Bureau / Prefecture		所得者別内訳 Breakdown by income earners								
		他の区分に該当しない所得者 Income earners not otherwise classified								
		人 員 Number of Income tax self-assessment	申告納税額のある者 Number of taxpayers who have income tax self-assessment	還付申告をした者 Number of filing returns for refund	総所得金額等 Total net income, etc.	申告納税額のある者 Number of taxpayers who have income tax self-assessment	還付申告をした者 Number of filing returns for refund	申告納税額 Amount of self-assessment income tax	還付税額 Refund	
人 Person	人 Person	人 Person	百万円 Million yen	百万円 Million yen	百万円 Million yen	百万円 Million yen	百万円 Million yen	百万円 Million yen		
札幌 Sapporo	北海道 Hokkaido	20,050	11,167	7,662	198,740	185,832	12,197	24,791	967	
仙台 Sendai	青森 Aomori	4,331	2,529	1,496	25,361	22,923	2,291	2,803	158	
	岩手 Iwate	4,422	2,308	1,794	35,124	31,878	2,947	4,071	193	
	宮城 Miyagi	8,264	4,942	2,836	88,989	82,644	5,887	11,042	433	
	秋田 Akita	2,635	1,356	1,076	13,978	11,931	1,944	1,408	132	
	山形 Yamagata	3,895	1,856	1,768	21,176	18,717	2,310	2,314	186	
	福島 Fukushima	7,471	4,724	2,233	71,143	65,220	5,514	8,441	354	
	計 Total	31,018	17,715	11,203	255,771	233,315	20,893	30,079	1,456	
関東信越 Kanto Shinetsu	茨城 Ibaraki	9,941	5,815	3,592	101,669	94,127	6,963	12,351	509	
	栃木 Tochigi	6,964	4,027	2,545	69,842	64,505	5,004	8,381	413	
	群馬 Gunma	7,889	4,759	2,728	81,685	76,353	5,034	10,309	405	
	埼玉 Saitama	30,755	17,217	12,078	469,666	446,504	22,030	61,996	1,817	
	新潟 Niigata	8,389	3,976	3,854	73,099	66,810	5,786	8,922	473	
	長野 Nagano	8,743	4,175	4,103	66,374	59,858	6,201	7,694	502	
	計 Total	72,681	39,969	28,900	862,335	808,157	51,017	109,653	4,119	
東京 Tokyo	千葉 Chiba	28,894	15,540	11,835	406,127	380,696	24,409	52,979	1,836	
	東京 Tokyo	90,274	46,542	40,034	2,662,050	2,527,361	130,939	358,916	11,399	
	神奈川 Kanagawa	49,037	24,950	21,954	792,614	743,463	47,377	103,072	3,688	
	山梨 Yamanashi	3,323	1,902	1,197	27,011	24,972	1,920	3,234	163	
	計 Total	171,528	88,934	75,020	3,887,802	3,676,492	204,646	518,200	17,086	
金沢 Kanazawa	富山 Toyama	5,198	2,311	2,627	42,856	38,588	4,141	4,788	372	
	石川 Ishikawa	5,120	2,691	2,142	68,839	65,069	3,549	8,541	284	
	福井 Fukui	3,496	1,714	1,599	25,909	23,316	2,489	2,895	212	
	計 Total	13,814	6,716	6,368	137,605	126,974	10,179	16,225	868	
名古屋 Nagoya	岐阜 Gifu	10,407	4,964	4,881	90,301	83,107	6,806	10,896	603	
	静岡 Shizuoka	19,285	9,913	8,393	184,004	169,351	14,044	22,596	1,210	
	愛知 Aichi	46,005	21,899	22,347	639,909	599,766	38,939	83,111	4,047	
	三重 Mie	8,797	3,989	4,358	58,352	51,595	6,394	6,506	508	
	計 Total	84,494	40,765	39,979	972,567	903,820	66,183	123,109	6,367	
大阪 Osaka	滋賀 Shiga	5,977	3,063	2,609	55,456	50,993	4,278	6,540	367	
	京都 Kyoto	13,627	6,404	6,452	184,822	170,344	13,682	23,138	1,417	
	大阪 Osaka	38,491	17,480	19,032	502,675	467,589	33,536	63,983	3,246	
	兵庫 Hyogo	28,729	12,612	14,754	338,983	308,859	28,709	41,359	2,638	
	奈良 Nara	7,830	3,162	4,309	68,617	61,800	6,582	8,260	619	
	和歌山 Wakayama	4,132	1,878	1,940	27,958	24,502	3,248	3,131	252	
	計 Total	98,786	44,599	49,096	1,178,511	1,084,087	90,035	146,411	8,539	
広島 Hiroshima	鳥取 Tottori	2,306	1,075	1,084	15,406	13,541	1,747	1,720	129	
	島根 Shimane	2,511	1,205	1,131	16,057	14,044	1,897	1,773	134	
	岡山 Okayama	8,298	4,277	3,604	77,215	70,206	6,771	9,138	491	
	広島 Hiroshima	12,324	6,173	5,551	203,498	193,753	9,295	25,902	704	
	山口 Yamaguchi	5,869	2,870	2,672	37,378	32,955	4,237	4,013	309	
	計 Total	31,308	15,600	14,042	349,553	324,500	23,948	42,546	1,767	
高松 Takamatsu	徳島 Tokushima	3,428	1,533	1,700	23,087	18,834	4,080	2,389	367	
	香川 Kagawa	5,013	2,235	2,557	36,252	31,967	4,156	4,165	408	
	愛媛 Ehime	5,623	2,884	2,452	44,694	40,454	4,044	5,259	541	
	高知 Kochi	2,654	1,325	1,174	20,678	18,610	1,979	2,343	144	
	計 Total	16,718	7,977	7,883	124,711	109,865	14,260	14,156	1,461	
福岡 Fukuoka	福岡 Fukuoka	20,316	11,749	7,397	241,898	226,335	14,827	31,110	1,189	
	佐賀 Saga	2,970	1,697	1,086	20,837	19,154	1,528	2,384	135	
	長崎 Nagasaki	4,377	2,638	1,456	36,216	33,321	2,726	4,221	188	
	計 Total	27,663	16,084	9,939	298,951	278,811	19,082	37,715	1,512	
熊本 Kumamoto	熊本 Kumamoto	6,498	3,566	2,384	57,572	51,455	5,020	6,493	345	
	大分 Oita	3,947	2,391	1,306	38,467	35,246	3,055	4,530	226	
	宮崎 Miyazaki	4,665	3,076	1,150	35,246	32,512	2,483	3,986	163	
	鹿児島 Kagoshima	6,010	3,999	1,607	47,167	43,559	3,386	5,502	240	
	計 Total	21,120	13,032	6,447	178,452	162,773	13,943	20,511	973	
沖縄 Okinawa	沖縄 Okinawa	5,466	4,076	1,085	92,682	89,380	3,066	12,582	200	
全国計 Grand Total		594,646	306,634	257,624	8,537,678	7,984,004	529,450	1,095,978	45,316	

(注) この表は「(1) 申告及び処理の状況」を都道府県別に示したものである。
Note: This table shows "(1) Statistics of filing returns and cases processed" by prefecture.

2-2 所得階級別人員

Number of income earners by Income Range

(1) 所得階級別人員 (その1)

(単位：人)

Number of income earners by income range (Part 1)

(In persons)

区 分 Type	人員 Number of Income tax self-assessment	所得者別内訳 Breakdown by income earners								
		申告納税額のある者 Number of taxpayers who have income tax self-assessment			還付申告をした者 Number of filing returns for refund			不動産所得者 Real estate income earners		
		申告納税額のある者 Number of taxpayers who have income tax self-assessment	還付申告をした者 Number of filing returns for refund	申告納税額のある者 Number of taxpayers who have income tax self-assessment	還付申告をした者 Number of filing returns for refund	申告納税額のある者 Number of taxpayers who have income tax self-assessment	還付申告をした者 Number of filing returns for refund	申告納税額のある者 Number of taxpayers who have income tax self-assessment	還付申告をした者 Number of filing returns for refund	申告納税額のある者 Number of taxpayers who have income tax self-assessment
70万円以下 Less than 0.7 million yen	4,378,935	182,064	2,423,586	1,177,779	76,318	275,793	318,661	30,773	46,874	
100万円 "	1,491,696	291,729	927,750	327,084	117,542	83,630	121,226	55,614	14,771	
150万円 "	2,964,042	710,077	1,998,218	452,727	235,315	106,311	171,104	114,539	19,494	
200万円 "	2,437,945	783,175	1,532,157	362,414	232,944	75,368	137,766	109,855	13,765	
250万円 "	1,876,669	682,081	1,121,791	295,083	207,212	57,055	114,677	98,882	9,700	
300万円 "	1,411,575	543,462	816,373	235,678	171,709	44,012	96,928	86,737	7,271	
400万円 "	1,984,659	775,511	1,130,018	322,781	238,999	61,697	156,538	144,916	9,312	
500万円 "	1,302,784	514,575	739,776	188,541	140,209	39,997	114,389	109,058	4,477	
600万円 "	902,448	359,125	522,931	110,921	83,231	25,596	80,253	77,868	2,032	
700万円 "	647,602	267,791	370,977	69,701	52,170	17,029	58,263	57,140	981	
800万円 "	449,429	197,699	247,034	46,407	34,188	12,032	43,311	42,754	489	
1,000万円 "	547,144	261,784	280,656	56,943	41,047	15,710	57,600	56,979	539	
1,200万円 "	311,044	167,792	141,169	33,399	23,565	9,759	34,003	33,705	264	
1,500万円 "	285,674	169,720	114,329	29,364	21,495	7,810	29,392	29,180	182	
2,000万円 "	273,236	175,464	96,735	26,393	21,257	5,096	24,594	24,445	114	
3,000万円 "	213,515	143,712	69,602	21,041	18,486	2,530	16,898	16,818	69	
5,000万円 "	113,024	87,637	25,256	13,093	12,243	812	8,189	8,153	29	
1億円 " Less than 0.1 billion yen	52,208	44,101	8,043	6,171	5,865	284	2,864	2,852	8	
2億円 "	14,197	12,515	1,645	1,352	1,237	86	530	528	2	
5億円 "	4,779	4,376	399	284	269	14	99	98	1	
10億円 "	978	919	58	31	31	-	4	4	-	
20億円 "	334	315	19	10	9	1	-	-	-	
50億円 "	152	147	5	5	5	-	-	-	-	
100億円 "	44	44	-	-	-	-	-	-	-	
100億円 超 Over 10 billion yen	17	17	-	-	-	-	-	-	-	
合 計 Total	10,591 Including 21,664,130	8,593 Including 6,375,832	1,694 Including 12,568,527	3,777,202	1,735,346	840,622	1,587,289	1,100,898	130,374	

調査対象等：平成28年分の申告所得税について、平成29年3月31日までに申告又は処理（更正、決定等）した者の6月30日現在の総所得金額等により区分してその分布を示したものである。

(注) 合計欄の内書は、「変動所得及び臨時所得の平均課税」の適用を受けた者を掲げた。

用語の説明：1 総所得金額等とは、総所得金額（利子、配当、不動産、事業、給与、譲渡、一時、雑の各所得金額の合計）、分離譲渡所得、株式等に係る譲渡所得等、上場株式等の配当等に係る配当所得、先物取引に係る雑所得等、山林所得、退職所得の各金額の合計額をいい、損益通算、純損失及び雑損失の繰越控除後の金額をいう。

2 変動所得及び臨時所得の平均課税とは、所得税の納税義務者に変動所得（漁獲から生ずる所得、原稿又は作曲の報酬、著作権の使用料による所得）又は臨時所得（職業野球選手の契約金等で臨時に発生する所得）がある場合の税額計算上の特別な方法である。変動所得の金額は、年により著しく変動しがちであり、臨時所得の金額は数年間分に見合う所得の金額が特定の時期に一括して支払われる性質のものであるため、これらの所得は、毎年ほぼ平均して所得の発生する者と比較すると累進税率の関係から税負担に不均衡が生ずる。この面を調整するため一定の条件に該当する変動所得又は臨時所得を有する納税義務者については、その納税義務者の選択により、特別な税額の計算が認められている。

Subject of survey: With respect to person who filed final returns or whose cases processed (correction or determination) for Income Tax were completed for 2016 by March 31, 2017, statistics of distribution by range classified by total net income as of June 30 is shown.

Note: "Including" in the column of "Total" shows the number of taxpayers for whom "Averaging taxation on fluctuating income and temporary income" was applied.

Terminology: 1 Total net income, etc. means the sum of total net income (total of interest income, dividend income, real estate income, business income, capital gains, occasional income and miscellaneous income), amount of capital gains for the separate transfer and stocks, income from dividends of listed stock type, miscellaneous income etc. that lie forward business, timber income, and retirement income, which is the total income after the deduction of the carried-over aggregation of profit and loss, net loss, and casualty loss.

2 "Averaging taxation on fluctuating income and temporary income" means a special method of computation of amount of income tax for taxpayers who have fluctuating income (such as income from fishing, remuneration for writing or music composition, and royalties for copyright) or temporary income (such as contract money for baseball players). The amount of fluctuating income tends to fluctuate heavily by year and the amount of temporary income is in nature lump sum money which covers income for several years. These income earners suffer unfair burden of tax due to progressive tax rate compared to those who earn rather stable income every year. To adjust this problem, the taxpayers who have fluctuating income or temporary income that meets a certain condition can choose a special computing system of tax.

(1) 所得階級別人員 (その2)

(単位:人)
(In persons)

Number of income earners by income range (Part 2)

区 分 Type	所 得 者 別 内 訳 Breakdown by income earners										
	給与 所得者 Employment income earners	申告納税額 のある者 Number of taxpayers who have income tax self-assessment		還付申告 をした者 Number of filing returns for refund	雑所得者 Miscellaneous income earners	申告納税額 のある者 Number of taxpayers who have income tax self-assessment		還付申告 をした者 Number of filing returns for refund	他の区分に 該当しない 所得者 Other income earners	申告納税額 のある者 Number of taxpayers who have income tax self-assessment	
		申告納税額 のある者 Number of taxpayers who have income tax self-assessment	還付申告 をした者 Number of filing returns for refund			申告納税額 のある者 Number of taxpayers who have income tax self-assessment	還付申告 をした者 Number of filing returns for refund			申告納税額 のある者 Number of taxpayers who have income tax self-assessment	還付申告 をした者 Number of filing returns for refund
70万円以下 Less than 0.7 million yen	1,006,875	44,583	813,570	1,685,944	24,237	1,126,740	189,676	6,153	160,609		
100万円 " 1	441,006	64,492	347,517	578,541	46,224	468,762	23,839	7,857	13,070		
150万円 " 1.5	1,024,569	194,440	782,004	1,285,721	152,806	1,075,543	29,921	12,977	14,866		
200万円 " 2	939,651	240,666	663,199	973,976	186,894	769,360	24,138	12,816	10,465		
250万円 " 2.5	855,062	227,571	596,949	591,124	136,487	449,702	20,723	11,929	8,385		
300万円 " 3	716,582	190,822	498,636	343,688	82,638	259,521	18,699	11,556	6,933		
400万円 " 4	1,172,246	298,178	820,525	301,304	72,737	227,621	31,790	20,681	10,863		
500万円 " 5	879,201	216,374	624,081	93,930	29,974	63,618	26,723	18,960	7,603		
600万円 " 6	657,996	165,222	475,057	31,572	16,314	15,115	21,706	16,490	5,131		
700万円 " 7	487,228	133,997	345,197	12,581	8,462	4,049	19,829	16,022	3,721		
800万円 " 8	336,998	102,533	230,118	6,016	4,464	1,512	16,697	13,760	2,883		
1,000万円 " 10	402,128	138,392	259,411	4,922	3,890	992	25,551	21,476	4,004		
1,200万円 " 12	222,404	92,145	128,357	2,004	1,669	318	19,234	16,708	2,471		
1,500万円 " 15	203,646	98,195	103,988	1,396	1,205	182	21,876	19,645	2,167		
2,000万円 " 20	195,800	105,395	89,505	1,075	953	114	25,374	23,414	1,906		
3,000万円 " 30	146,809	81,063	65,647	896	810	83	27,871	26,535	1,273		
5,000万円 " 50	67,880	44,105	23,737	519	487	31	23,343	22,649	647		
1億円 " Less than 0.1 billion yen	26,336	18,961	7,356	271	239	30	16,566	16,184	365		
2億円 " 0.2	5,432	4,045	1,383	92	90	2	6,791	6,615	172		
5億円 " 0.5	1,288	967	321	44	43	-	3,064	2,999	63		
10億円 " 1	169	128	41	4	3	-	770	753	17		
20億円 " 2	47	37	10	7	7	-	270	262	8		
50億円 " 5	9	6	3	3	3	-	135	133	2		
100億円 " 10	-	-	-	1	1	-	43	43	-		
100億円 超 Over 10 billion yen	-	-	-	-	-	-	17	17	-		
合 計 Total	9,789,362	2,462,317	6,876,612	5,915,631	770,637	4,463,295	594,646	306,634	257,624		

(1) 所得階級別人員 (その3:再掲)

(単位:人)

Taxpayers by income range (Part 3: retabulated)

(In persons)

区 分 Type	譲渡所得を有する者			うち短期譲渡所得を有する者			山林所得を有する者		
	申告納税額のある者 Number of taxpayers who have income tax self-assessment	還付申告をした者 Number of filing returns for refund	申告納税額のある者 Number of taxpayers who have income tax self-assessment	申告納税額のある者 Number of taxpayers who have income tax self-assessment	還付申告をした者 Number of filing returns for refund	申告納税額のある者 Number of taxpayers who have income tax self-assessment	還付申告をした者 Number of filing returns for refund	申告納税額のある者 Number of taxpayers who have income tax self-assessment	還付申告をした者 Number of filing returns for refund
70万円以下 Less than 0.7 million yen	62,238	36,109	14,759	13,447	7,333	3,870	2,117	1,090	661
100万円 " 1	17,873	14,436	2,000	2,419	1,705	471	427	318	69
150万円 " 1.5	22,013	19,207	1,825	2,708	2,059	442	422	357	45
200万円 " 2	18,633	17,362	915	1,752	1,461	205	247	210	32
250万円 " 2.5	15,102	14,359	597	1,306	1,144	131	119	111	6
300万円 " 3	14,162	13,694	384	961	866	75	70	66	3
400万円 " 4	22,729	22,161	453	1,279	1,162	93	75	71	3
500万円 " 5	19,349	18,949	310	1,014	897	93	52	47	5
600万円 " 6	15,110	14,871	182	662	613	40	24	22	1
700万円 " 7	12,972	12,769	154	474	438	31	25	25	-
800万円 " 8	11,105	10,975	96	379	360	17	11	11	-
1,000万円 " 10	18,674	18,463	151	542	512	25	26	26	-
1,200万円 " 12	13,892	13,747	106	383	352	27	8	8	-
1,500万円 " 15	16,075	15,934	88	418	400	15	9	9	-
2,000万円 " 20	18,288	18,152	95	491	464	24	6	6	-
3,000万円 " 30	19,926	19,750	112	540	510	25	3	2	1
5,000万円 " 50	16,754	16,636	72	468	441	18	1	1	-
1億円 " Less than 0.1 billion yen	11,373	11,324	37	348	334	12	-	-	-
2億円 " 0.2	4,024	4,005	16	137	131	6	-	-	-
5億円 " 0.5	1,453	1,441	9	73	69	2	-	-	-
10億円 " 1	215	213	2	18	17	1	-	-	-
20億円 " 2	43	43	-	2	2	-	-	-	-
50億円 " 5	9	8	1	1	-	1	-	-	-
100億円 " 10	1	1	-	-	-	-	-	-	-
100億円 超 Over 10 billion yen	1	1	-	-	-	-	-	-	-
合 計 Total	外 36,112 Excluding 352,014	外 12,439 Excluding 314,610	外 17,224 Excluding 22,364	29,822	21,270	5,624	外 337 Excluding 3,642	外 83 Excluding 2,380	外 214 Excluding 826

(注) 「譲渡所得を有する者」及び「山林所得を有する者」欄の人員は、確定申告をした者のうち、譲渡所得(「株式等の譲渡所得等」を除く。)又は山林所得を有する者について、その譲渡所得又は山林所得だけについて所得金額を階級区分して再掲した。
なお、外書は、譲渡所得又は山林所得が損失である者を掲げた。

Note: Number of income earners in the column of "Capital gains" and "Forestry income" shows the number of those who are listed in the column of "Total net income, etc." and who have capital gains or timber income. Amount of income only for capital gains or timber income is classified. "Excluding" shows the number of those for whom capital gains or timber income was loss.

(2) 青色申告者

Income earners filing blue returns

区 分 Type	人員			所得者別内訳 Breakdown by income earners						
	Number of Income tax self- assessment	Number of taxpayers who have income tax self-assessment	Number of filing returns for refund	事業所得者			不動産 所得者			
				Operating income earners	Number of taxpayers who have income tax self-assessment	Number of filing returns for refund	Real estate income earners	Number of taxpayers who have income tax self-assessment	Number of filing returns for refund	
70万円以下 Less than 0.7 million yen	1,345,855	48,776	373,935	655,337	28,463	123,851	172,669	13,081	23,094	
100万円 "	1	309,512	89,632	101,222	160,822	51,792	36,882	60,444	25,507	7,446
150万円 "	1.5	479,773	208,428	164,488	231,257	113,593	50,849	91,079	58,714	10,829
200万円 "	2	421,076	234,437	134,592	194,637	120,440	40,260	78,446	61,524	8,185
250万円 "	2.5	364,204	226,501	107,986	167,047	113,756	33,631	69,281	59,170	6,172
300万円 "	3	306,222	202,074	85,012	139,261	99,193	27,208	61,395	54,578	4,821
400万円 "	4	475,093	327,270	124,745	206,093	150,898	40,384	104,447	96,335	6,419
500万円 "	5	338,497	241,995	84,884	133,346	98,753	28,443	80,996	77,023	3,297
600万円 "	6	238,806	176,866	57,215	85,507	64,187	19,586	59,913	57,992	1,634
700万円 "	7	172,696	131,449	39,298	56,489	42,355	13,722	45,037	44,136	780
800万円 "	8	128,141	98,644	28,546	38,930	28,555	10,213	34,461	34,000	403
1,000万円 "	10	171,603	132,949	37,688	49,425	35,467	13,803	46,885	46,351	461
1,200万円 "	12	107,929	84,669	22,862	30,053	21,052	8,946	28,519	28,265	222
1,500万円 "	15	100,501	79,770	20,401	26,930	19,609	7,270	25,267	25,077	163
2,000万円 "	20	95,632	78,036	17,401	24,690	19,809	4,849	21,572	21,441	103
3,000万円 "	30	82,556	68,765	13,709	20,023	17,585	2,418	15,157	15,087	60
5,000万円 "	50	53,950	47,423	6,460	12,705	11,893	779	7,486	7,455	25
1億円 " Less than 0.1 billion yen	27,799	25,223	2,545	6,022	5,727	275	2,626	2,614	8	
2億円 "	0.2	7,905	7,256	619	1,301	1,193	79	489	487	2
5億円 "	0.5	2,629	2,468	159	266	251	14	94	93	1
10億円 "	1	490	462	28	29	29	-	3	3	-
20億円 "	2	154	145	9	9	8	1	-	-	-
50億円 "	5	60	58	2	4	4	-	-	-	-
100億円 "	10	19	19	-	-	-	-	-	-	-
100億円 超 Over 10 billion yen	10	10	-	-	-	-	-	-	-	-
合 計 Total	5,231,112	2,513,325	1,423,806	2,240,183	1,044,612	463,463	1,006,266	728,933	74,125	

調査対象等： この表は、「(1) 所得階級別人員」について、青色申告者を示したものである。

用語の説明： 青色申告とは、納税義務者が一定の帳簿に正確な記帳をして、これに基づいた正確な申告と完全な納税をすることを目的として設けられている制度である。青色申告が認められているのは事業所得、不動産所得及び山林所得であり、青色申告をした者には税務計算上種々の特典がある。

Subject of survey: This table shows those who filed blue returns with respect "(1) Number of income earners by income range".

Terminology: Blue return means a system which was established in order to enable taxpayers to make an entry correctly in a specified book and to pay tax fully. Those who are admitted to use blue returns are operating income earners, rental estimate income earners and timber income earners. Those who filed blue returns are given various benefits in the calculation of tax.

(単位：人)
(In persons)

所得者別内訳 Breakdown by income earners									区分 Type
給与所得者 Employment income earners	申告納税額 のある者 Number of taxpayers who have income tax self-assessment	還付申告 をした者 Number of filing returns for refund	雑所得者 Miscellaneous income earners			他の区分に 該当しない 所得者 Other income earners	申告納税額 のある者 Number of taxpayers who have income tax self-assessment	還付申告 をした者 Number of filing returns for refund	
			申告納税額 のある者 Number of taxpayers who have income tax self-assessment	還付申告 をした者 Number of filing returns for refund	申告納税額 のある者 Number of taxpayers who have income tax self-assessment				
111,128	3,002	76,662	375,177	3,607	126,158	31,544	623	24,170	70万円以下 Less than 0.7 million yen
35,451	4,741	24,748	49,101	6,819	30,128	3,694	773	2,018	100万円 " 1
72,303	14,426	49,251	80,186	20,065	50,946	4,948	1,630	2,613	150万円 " 1.5
75,172	24,223	44,869	68,621	26,377	39,284	4,200	1,873	1,994	200万円 " 2
73,990	28,962	40,033	50,165	22,663	26,548	3,721	1,950	1,602	250万円 " 2.5
67,786	30,438	33,517	34,490	15,987	18,151	3,290	1,878	1,315	300万円 " 3
121,180	58,988	55,929	37,607	17,447	19,952	5,766	3,602	2,061	400万円 " 4
102,979	54,604	43,736	16,096	8,170	7,840	5,080	3,445	1,568	500万円 " 5
81,822	47,027	32,161	7,214	4,550	2,630	4,350	3,110	1,204	600万円 " 6
63,971	39,697	22,921	3,283	2,364	892	3,916	2,897	983	700万円 " 7
49,558	32,090	16,772	1,692	1,305	379	3,500	2,694	779	800万円 " 8
67,645	44,926	22,029	1,489	1,204	275	6,159	5,001	1,120	1,000万円 " 10
43,718	30,467	12,971	586	499	82	5,053	4,386	641	1,200万円 " 12
41,814	29,253	12,349	387	333	52	6,103	5,498	567	1,500万円 " 15
41,177	29,156	11,919	275	242	31	7,918	7,388	499	2,000万円 " 20
37,014	26,148	10,860	243	222	19	10,119	9,723	352	3,000万円 " 30
23,477	18,033	5,442	137	127	10	10,145	9,915	204	5,000万円 " 50
10,520	8,391	2,128	69	67	2	8,562	8,424	132	1億円 " Less than 0.1 billion yen
2,242	1,767	475	31	31	-	3,842	3,778	63	2億円 " 0.2
557	434	123	18	18	-	1,694	1,672	21	5億円 " 0.5
68	50	18	3	3	-	387	377	10	10億円 " 1
28	24	4	2	2	-	115	111	4	20億円 " 2
1	-	1	1	1	-	54	53	1	50億円 " 5
-	-	-	-	-	-	19	19	-	100億円 " 10
-	-	-	-	-	-	10	10	-	100億円超 Over 10 billion yen
1,123,601	526,847	518,918	726,873	132,103	323,379	134,189	80,830	43,921	合計 Total

(3) 都道府県別の人員 (その1) (合計: 合計)

Income earners by prefecture (Part 1) (all income types and all return types)

国税局・都道府県 Regional Taxation Bureau / Prefecture	区分 Type	合計 Total	70万円	100万円	150万円	200万円	250万円	300万円	400万円	500万円	600万円	700万円	800万円	1,000万円	
			以下	以下	以下	以下	以下	以下	以下	以下	以下	以下	以下	以下	以下
			Less than 0.7 million yen	Less than 1 million yen	Less than 1.5 million yen	Less than 2 million yen	Less than 2.5 million yen	Less than 3 million yen	Less than 4 million yen	Less than 5 million yen	Less than 6 million yen	Less than 7 million yen	Less than 8 million yen	Less than 10 million yen	
札幌 Sapporo	北海道 Hokkaido	806,201	179,591	62,807	124,274	98,720	67,493	48,015	64,545	42,611	30,888	20,356	13,126	15,660	
仙台 Sendai	青森 Aomori	210,656	51,207	19,327	34,943	26,497	17,801	12,073	15,611	10,407	6,669	4,057	2,452	2,853	
	岩手 Iwate	229,523	57,395	20,330	37,635	28,335	20,012	13,312	17,475	11,144	7,528	4,358	2,633	2,881	
	宮城 Miyagi	387,213	76,891	28,586	57,023	45,536	35,020	26,057	35,574	22,976	16,097	10,807	7,090	8,006	
	秋田 Akita	177,411	43,137	16,417	30,316	22,756	15,347	10,492	13,412	8,349	5,968	3,019	1,767	2,022	
	山形 Yamagata	201,551	46,478	18,514	33,349	25,250	17,809	12,136	16,029	10,294	7,039	4,147	2,251	2,534	
	福島 Fukushima	308,407	66,369	25,257	46,690	37,534	27,322	19,791	26,659	17,209	11,712	7,411	4,655	5,117	
	計 Total		1,514,761	341,477	128,431	239,956	185,908	133,311	93,861	124,760	80,379	55,013	33,799	20,848	23,413
関東信越 Kanto Shinetsu	茨城 Ibaraki	488,224	95,129	34,598	73,525	60,829	45,402	33,110	43,993	28,033	20,180	14,058	9,008	10,529	
	栃木 Tochigi	315,836	65,133	23,771	46,357	37,134	28,120	20,511	28,083	18,400	13,187	9,045	5,752	6,690	
	群馬 Gunma	314,939	66,663	24,539	46,550	36,610	28,151	20,764	28,046	18,047	12,555	8,250	5,068	5,804	
	埼玉 Saitama	1,221,301	218,762	75,002	164,525	138,657	111,554	88,452	125,781	80,360	53,678	39,129	27,277	32,200	
	新潟 Niigata	384,580	86,404	33,143	59,815	46,127	34,119	24,751	33,263	20,947	13,894	8,262	5,167	5,615	
	長野 Nagano	377,171	88,899	31,243	56,032	43,576	32,505	24,378	32,425	20,755	14,198	8,750	5,395	6,114	
	計 Total		3,102,051	620,990	222,296	446,804	362,933	279,851	211,966	291,591	186,542	127,692	87,494	57,667	66,952
東京 Tokyo	千葉 Chiba	1,064,827	190,440	64,050	138,862	118,916	97,563	76,598	109,173	69,975	46,287	35,733	25,229	30,069	
	東京 Tokyo	2,817,641	494,966	145,850	288,515	262,182	222,868	177,691	274,017	193,063	138,819	108,563	84,658	115,666	
	神奈川 Kanagawa	1,656,162	269,941	85,959	190,923	176,323	148,623	117,549	173,233	115,449	80,442	63,990	48,990	59,858	
	山梨 Yamanashi	150,622	35,772	12,609	22,599	17,505	12,744	9,312	12,572	7,892	5,358	3,633	2,217	2,443	
	計 Total		5,689,252	991,119	308,468	640,899	574,926	481,798	381,150	568,995	386,379	270,906	211,919	161,094	208,036
金沢 Kanazawa	富山 Toyama	185,145	37,035	15,473	28,377	21,842	16,702	12,746	17,803	10,943	7,215	4,674	2,710	3,032	
	石川 Ishikawa	194,778	40,454	15,485	28,893	22,429	17,486	12,800	18,124	11,428	7,570	4,784	3,109	3,660	
	福井 Fukui	135,143	29,047	10,999	19,523	15,756	11,977	8,928	12,712	7,612	5,293	3,410	2,102	2,405	
計 Total		515,066	106,536	41,957	76,793	60,027	46,165	34,474	48,639	29,983	20,078	12,868	7,921	9,097	
名古屋 Nagoya	岐阜 Gifu	365,555	76,875	27,145	52,611	41,575	32,335	25,083	35,094	22,637	14,734	9,533	6,135	6,841	
	静岡 Shizuoka	645,540	127,678	46,636	93,845	75,356	58,423	43,609	61,113	39,444	26,275	18,597	11,990	13,333	
	愛知 Aichi	1,273,705	226,507	74,019	158,554	138,315	114,087	87,798	126,727	86,273	60,006	45,228	31,937	38,130	
	三重 Mie	313,354	61,700	22,309	45,758	37,765	28,997	22,071	29,243	18,814	12,936	9,237	5,822	6,172	
	計 Total		2,598,154	492,760	170,109	350,768	293,011	233,842	178,561	252,177	167,168	113,951	82,595	55,884	64,476
大阪 Osaka	滋賀 Shiga	232,701	45,311	15,797	32,390	26,619	21,303	16,155	21,990	14,551	10,208	7,807	4,947	5,362	
	京都 Kyoto	432,899	97,429	29,429	57,866	46,802	36,303	27,025	37,493	24,339	16,808	12,963	8,888	11,164	
	大阪 Osaka	1,393,801	284,313	91,990	188,008	153,565	117,983	90,297	128,288	83,731	56,983	42,878	30,557	38,157	
	兵庫 Hyogo	939,172	188,029	60,827	129,268	106,556	80,665	60,786	85,977	56,034	39,137	29,545	20,702	24,872	
	奈良 Nara	233,345	48,579	14,913	31,346	26,558	20,510	15,939	22,323	13,966	9,663	6,889	4,602	5,460	
	和歌山 Wakayama	162,289	39,927	13,896	25,719	18,864	12,867	9,401	12,573	8,345	5,767	3,826	2,244	2,577	
	計 Total		3,394,207	703,588	226,852	464,597	378,964	289,631	219,603	308,644	200,966	138,566	103,908	71,940	87,592
広島 Hiroshima	鳥取 Tottori	97,990	25,381	8,720	15,399	12,072	8,335	5,742	7,325	4,700	3,203	1,801	1,024	1,292	
	島根 Shimane	122,548	29,253	10,924	19,805	15,736	11,048	7,476	9,384	5,928	4,205	2,285	1,346	1,512	
	岡山 Okayama	315,624	69,803	24,729	47,003	36,947	27,566	20,154	28,458	17,836	11,894	7,597	4,795	5,669	
	広島 Hiroshima	490,533	100,281	36,756	73,483	58,661	44,355	32,202	43,594	27,492	18,867	12,985	8,849	10,205	
	山口 Yamaguchi	246,484	54,402	20,266	40,297	32,361	22,487	15,602	20,002	12,641	8,282	5,254	3,230	3,536	
計 Total		1,273,179	279,120	101,395	195,987	155,777	113,791	81,176	108,763	68,597	46,451	29,922	19,244	22,214	
高松 Takamatsu	徳島 Tokushima	116,606	25,214	9,823	18,064	14,104	9,713	6,967	9,368	6,561	4,636	2,994	1,924	2,202	
	香川 Kagawa	161,414	34,826	12,742	23,441	18,748	14,451	11,054	14,583	9,157	6,048	3,966	2,612	2,931	
	愛媛 Ehime	203,305	46,706	16,766	31,165	24,491	17,888	12,711	16,609	10,347	7,143	4,430	2,906	3,495	
	高知 Kochi	110,899	27,486	10,287	17,526	13,230	8,842	6,376	8,225	5,362	3,704	2,152	1,441	1,779	
計 Total		592,224	134,232	49,618	90,196	70,573	50,894	37,108	48,785	31,427	21,531	13,542	8,883	10,407	
福岡 Fukuoka	福岡 Fukuoka	784,338	176,425	60,634	115,902	90,356	66,147	47,329	63,956	41,063	29,166	20,945	13,947	17,205	
	佐賀 Saga	147,316	35,371	12,859	23,213	17,696	12,470	8,801	11,580	7,677	5,444	3,200	1,914	2,226	
	長崎 Nagasaki	216,968	52,969	19,198	36,221	27,651	18,213	12,081	15,652	9,950	7,184	4,433	2,709	3,046	
	計 Total		1,148,622	264,765	92,691	175,336	135,703	96,830	68,211	91,188	58,690	41,794	28,578	18,570	22,477
熊本 Kumamoto	熊本 Kumamoto	285,816	78,552	22,138	41,078	32,261	22,892	16,061	21,206	14,160	10,647	6,928	4,199	4,799	
	大分 Oita	165,254	37,807	13,808	26,103	20,883	14,777	10,144	13,176	8,213	5,678	3,569	2,166	2,488	
	宮崎 Miyazaki	161,972	41,195	14,387	26,316	19,856	13,183	8,764	11,676	7,586	5,227	3,257	2,080	2,390	
	鹿児島 Kagoshima	230,775	58,455	20,193	36,515	28,576	18,914	12,854	16,803	10,789	7,596	4,585	2,914	3,427	
	計 Total		843,817	216,009	70,526	130,012	101,576	69,766	47,823	62,861	40,748	29,148	18,339	11,359	13,104
沖縄 Okinawa	沖縄 Okinawa	186,596	48,748	16,546	28,420	19,827	13,297	9,627	13,711	9,294	6,430	4,282	2,893	3,716	
全国計 Grand Total		21,664,130	4,378,935	1,491,696	2,964,042	2,437,945	1,876,669	1,411,575	1,984,659	1,302,784	902,448	647,602	449,429	547,144	

(注) この表は、「(1) 所得階級別人員」を都道府県別に示したものである。

Note: This table shows "(1) Number of income earners by income range" by prefecture.

(単位：人)

(In persons)

1,200万円 以下 Less than 12 million yen	1,500万円 以下 Less than 15 million yen	2,000万円 以下 Less than 20 million yen	3,000万円 以下 Less than 30 million yen	5,000万円 以下 Less than 50 million yen	1億円 以下 Less than 0.1 billion yen	2億円 以下 Less than 0.2 billion yen	5億円 以下 Less than 0.5 billion yen	10億円 以下 Less than 1 billion yen	20億円 以下 Less than 2 billion yen	50億円 以下 Less than 5 billion yen	100億円 以下 Less than 10 billion yen	100億円 超 Over 10 billion yen	区分 Type 国税局・都道府県 Regional Taxation Bureau /Prefecture		
9,209	8,623	8,890	6,918	2,965	1,104	297	80	19	6	1	3	-	北海道 Hokkaido	札幌 Sapporo	
1,570	1,497	1,648	1,139	571	271	47	15	1	-	-	-	-	青森 Aomori	仙台 Sendai	
1,556	1,417	1,538	1,122	548	234	52	10	6	2	-	-	-	岩手 Iwate		
4,476	3,990	3,934	2,833	1,464	653	156	39	2	1	2	-	-	宮城 Miyagi		
1,046	1,011	1,035	790	328	159	37	2	1	-	-	-	-	秋田 Akita		
1,369	1,287	1,375	963	488	202	28	9	-	-	-	-	-	山形 Yamagata		
2,873	2,749	2,824	2,350	1,206	536	110	27	3	2	1	-	-	福島 Fukushima		
12,890	11,951	12,354	9,197	4,605	2,055	430	102	13	5	3	-	-	計 Total		
5,511	4,603	4,084	3,202	1,562	666	151	40	8	3	-	-	-	茨城 Ibaraki	関東信越 Kanto Shinetsu	
3,385	2,965	3,051	2,340	1,268	502	100	34	4	4	-	-	-	栃木 Tochigi		
3,242	3,063	3,098	2,550	1,277	513	108	33	5	1	1	1	-	群馬 Gunma		
17,220	14,840	13,324	11,030	5,766	2,665	782	242	39	13	3	-	-	埼玉 Saitama		
3,175	2,788	3,101	2,303	1,105	477	90	28	4	1	-	1	-	新潟 Niigata		
3,098	2,836	3,084	2,218	1,137	405	97	23	-	2	1	-	-	長野 Nagano		
35,631	31,095	29,742	23,643	12,115	5,228	1,328	400	60	24	5	2	-	計 Total		
16,449	14,221	12,814	10,222	5,182	2,243	577	182	27	10	2	1	2	千葉 Chiba	東京 Tokyo	
71,359	68,085	64,738	52,715	30,135	15,804	5,133	2,052	482	162	84	24	10	東京 Tokyo		
33,609	28,733	25,674	20,104	10,394	4,571	1,265	417	79	22	10	2	2	神奈川 Kanagawa		
1,390	1,318	1,511	1,073	449	182	30	11	2	-	-	-	-	山梨 Yamanashi		
122,807	112,357	104,737	84,114	46,160	22,800	7,005	2,662	590	194	96	27	14	計 Total		
1,638	1,524	1,498	1,056	574	236	46	17	1	1	2	-	-	富山 Toyama		
2,136	2,066	1,926	1,363	703	274	58	21	2	3	1	3	-	石川 Ishikawa	金沢 Kanazawa	
1,328	1,191	1,225	949	461	181	30	12	2	-	-	-	-	福井 Fukui		
5,102	4,781	4,649	3,368	1,738	691	134	50	5	4	3	3	-	計 Total		
3,785	3,316	3,239	2,418	1,395	625	138	31	6	1	3	-	-	岐阜 Gifu		
7,203	6,566	6,277	4,900	2,671	1,243	292	72	12	3	1	1	-	静岡 Shizuoka	名古屋 Nagoya	
21,022	19,609	17,623	14,057	8,365	4,055	976	321	62	17	12	4	1	愛知 Aichi		
3,203	2,772	2,742	2,084	1,114	495	93	22	4	1	-	-	-	三重 Mie		
35,213	32,263	29,881	23,459	13,545	6,418	1,499	446	84	22	16	5	1	計 Total		
2,827	2,397	2,150	1,611	824	350	77	22	2	1	-	-	-	滋賀 Shiga		
6,649	6,263	5,779	4,178	2,114	959	312	104	18	10	4	-	-	京都 Kyoto	大阪 Osaka	
21,209	19,615	18,715	14,919	7,760	3,516	944	286	56	21	7	3	-	大阪 Osaka		
13,912	12,893	12,100	9,649	5,024	2,293	628	209	47	13	6	-	-	兵庫 Hyogo		
3,122	2,921	2,761	2,137	1,065	458	105	20	5	2	1	-	-	奈良 Nara		
1,467	1,417	1,475	1,074	562	240	42	5	-	-	1	-	-	和歌山 Wakayama		
49,186	45,506	42,980	33,568	17,349	7,816	2,108	646	128	47	19	3	-	計 Total		
755	760	705	422	249	84	13	7	1	-	-	-	-	鳥取 Tottori		広島 Hiroshima
913	803	893	603	299	109	22	3	1	-	-	-	-	島根 Shimane		
3,150	3,087	3,095	2,207	1,068	439	90	25	6	5	1	-	-	岡山 Okayama		
5,640	5,121	4,987	3,736	2,039	956	215	83	15	5	3	1	2	広島 Hiroshima		
1,921	1,834	1,972	1,450	674	221	38	7	6	1	-	-	-	山口 Yamaguchi		
12,379	11,605	11,652	8,418	4,329	1,809	378	125	29	11	4	1	2	計 Total		
1,217	1,198	1,141	885	402	152	35	6	-	-	-	-	-	徳島 Tokushima	高松 Takamatsu	
1,677	1,596	1,622	1,161	560	184	39	9	6	-	1	-	-	香川 Kagawa		
1,947	1,902	2,146	1,492	749	323	76	12	-	-	1	-	-	愛媛 Ehime		
1,027	952	1,122	853	349	146	29	7	3	1	-	-	-	高知 Kochi		
5,868	5,648	6,031	4,391	2,060	805	179	34	9	1	2	-	-	計 Total		
9,898	9,656	9,290	6,894	3,451	1,506	409	120	25	13	1	-	-	福岡 Fukuoka	福岡 Fukuoka	
1,278	1,208	1,105	737	355	138	39	5	-	-	-	-	-	佐賀 Saga		
1,868	1,760	1,899	1,209	623	246	46	6	3	-	1	-	-	長崎 Nagasaki		
13,044	12,624	12,294	8,840	4,429	1,890	494	131	28	13	2	-	-	計 Total		
2,621	2,522	2,532	1,829	896	392	77	23	2	1	-	-	-	熊本 Kumamoto	熊本 Kumamoto	
1,493	1,338	1,619	1,151	530	247	39	21	2	1	1	-	-	大分 Oita		
1,360	1,310	1,400	1,098	587	245	37	14	3	1	-	-	-	宮崎 Miyazaki		
2,032	1,937	2,221	1,755	826	291	71	18	2	1	-	-	-	鹿児島 Kagoshima		
7,506	7,107	7,772	5,833	2,839	1,175	224	76	9	4	1	-	-	計 Total		
2,209	2,114	2,254	1,766	890	417	121	27	4	3	-	-	-	沖縄 Okinawa		
311,044	285,674	273,236	213,515	113,024	52,208	14,197	4,779	978	334	152	44	17	全国計 Grand Total		

2 申告所得税

(3) 都道府県別の人員 (その2) (合計: 申告納税額のある者)

Income earners by prefecture (Part 2) (all income types: taxpayers who have income tax self-assessment)

区分 Type		合計 Total	70万円	100万円	150万円	200万円	250万円	300万円	400万円	500万円	600万円	700万円	800万円	1,000万円
			以下 Less than 0.7 million yen	以下 Less than 1 million yen	以下 Less than 1.5 million yen	以下 Less than 2 million yen	以下 Less than 2.5 million yen	以下 Less than 3 million yen	以下 Less than 4 million yen	以下 Less than 5 million yen	以下 Less than 6 million yen	以下 Less than 7 million yen	以下 Less than 8 million yen	以下 Less than 10 million yen
札幌 Sapporo	北海道 Hokkaido	234,355	7,551	11,461	28,079	31,215	25,797	19,697	26,699	17,649	12,634	9,898	7,159	9,372
仙台 Sendai	青森 Aomori	60,911	2,076	3,713	8,360	8,584	6,923	5,187	7,195	4,660	3,145	2,334	1,571	1,939
	岩手 Iwate	64,132	2,345	3,780	9,017	9,385	7,776	5,706	7,785	4,833	3,217	2,243	1,504	1,795
	宮城 Miyagi	109,464	2,993	4,902	12,352	14,000	12,291	9,624	13,644	8,984	6,172	4,670	3,357	4,256
	秋田 Akita	45,707	1,738	2,875	6,785	6,853	5,436	4,216	5,405	3,314	2,203	1,494	965	1,224
	山形 Yamagata	57,911	2,051	3,393	7,915	8,336	6,905	5,167	7,170	4,631	2,994	2,247	1,336	1,630
	福島 Fukushima	99,195	3,188	5,117	12,314	13,498	11,225	8,568	12,240	7,908	5,524	4,049	2,799	3,330
	計 Total	437,320	14,391	23,780	56,743	60,656	50,556	38,468	53,439	34,330	23,255	17,037	11,532	14,174
関東信越 Kanto Shinetsu	茨城 Ibaraki	136,065	4,182	6,285	15,785	17,422	15,174	12,256	17,141	11,018	7,796	5,935	4,187	5,374
	栃木 Tochigi	92,483	2,631	4,345	10,671	11,915	10,436	8,080	11,600	7,711	5,177	3,957	2,802	3,558
	群馬 Gunma	97,552	2,868	4,799	11,968	12,972	10,996	8,418	12,159	7,982	5,437	3,959	2,781	3,433
	埼玉 Saitama	361,842	10,807	14,974	37,979	44,173	39,857	32,973	46,768	30,385	20,619	14,977	11,187	14,844
	新潟 Niigata	108,706	3,371	5,672	14,231	15,048	12,549	9,715	13,956	8,972	5,898	4,096	2,838	3,274
	長野 Nagano	111,122	3,485	5,848	14,738	15,896	13,179	10,106	13,729	8,877	5,880	4,058	2,846	3,562
	計 Total	907,770	27,344	41,923	105,372	117,426	102,191	81,548	115,353	74,945	50,807	36,982	26,641	34,045
東京 Tokyo	千葉 Chiba	297,823	8,466	13,027	31,724	36,255	32,797	26,419	37,105	24,669	16,804	12,629	9,359	12,213
	東京 Tokyo	898,732	22,210	33,808	78,541	87,068	80,393	67,715	103,143	72,481	53,482	41,340	32,680	46,855
	神奈川 Kanagawa	475,427	12,024	18,412	44,114	51,862	47,803	39,849	58,508	40,408	28,620	21,683	16,979	23,030
	山梨 Yamanashi	48,020	1,585	2,651	6,325	6,742	5,484	4,335	5,950	3,784	2,573	1,775	1,204	1,449
	計 Total	1,720,002	44,285	67,898	160,704	181,927	166,477	138,318	204,706	141,342	101,479	77,427	60,222	83,547
金沢 Kanazawa	富山 Toyama	53,249	1,346	2,393	6,501	7,052	6,226	4,869	7,315	4,637	2,985	2,134	1,425	1,761
	石川 Ishikawa	59,183	1,376	2,674	6,801	7,763	6,824	5,269	7,729	5,139	3,370	2,364	1,732	2,133
	福井 Fukui	42,770	1,083	2,131	5,190	5,817	5,010	3,892	5,660	3,518	2,308	1,644	1,204	1,444
	計 Total	155,202	3,805	7,198	18,492	20,632	18,060	14,030	20,704	13,294	8,663	6,142	4,361	5,338
名古屋 Nagoya	岐阜 Gifu	110,478	2,855	4,702	12,650	14,397	13,127	10,420	14,774	9,611	6,347	4,393	3,111	3,882
	静岡 Shizuoka	206,380	5,574	9,602	23,890	26,696	23,371	18,569	26,842	17,489	11,691	8,540	6,128	7,537
	愛知 Aichi	403,780	9,256	14,868	38,001	44,909	41,301	34,638	51,706	35,486	24,940	18,617	14,000	19,320
	三重 Mie	87,311	2,160	3,860	9,933	11,499	10,256	8,074	11,266	7,428	4,924	3,688	2,642	3,187
	計 Total	807,949	19,845	33,032	84,474	97,501	88,055	71,701	104,588	70,014	47,902	35,238	25,881	33,926
大阪 Osaka	滋賀 Shiga	60,660	1,659	2,639	6,735	7,784	6,623	5,233	7,366	4,931	3,562	2,922	2,079	2,582
	京都 Kyoto	123,093	3,407	5,406	13,221	14,848	12,835	10,135	14,581	9,611	6,677	5,368	4,047	5,484
	大阪 Osaka	386,107	11,267	18,085	43,284	46,117	39,781	31,862	44,845	29,872	21,323	15,940	12,204	17,187
	兵庫 Hyogo	238,598	6,768	10,286	26,017	29,252	25,273	19,968	28,397	18,643	13,023	9,836	7,331	10,183
	奈良 Nara	57,396	1,691	2,364	6,123	6,797	6,036	4,864	6,883	4,541	3,349	2,483	1,893	2,493
	和歌山 Wakayama	46,053	1,316	2,477	5,810	6,214	5,153	4,091	5,663	3,726	2,509	1,846	1,219	1,530
	計 Total	911,907	26,108	41,257	101,190	111,012	95,701	76,153	107,735	71,324	50,443	38,395	28,773	39,459
広島 Hiroshima	鳥取 Tottori	25,760	849	1,449	3,546	3,933	3,015	2,288	2,966	1,925	1,339	900	595	808
	島根 Shimane	34,853	1,041	1,933	4,907	5,307	4,473	3,206	4,106	2,491	1,710	1,196	835	949
	岡山 Okayama	90,453	2,345	4,352	10,845	12,276	10,391	8,104	11,636	7,270	4,963	3,509	2,474	3,219
	広島 Hiroshima	150,252	4,042	6,994	17,732	20,000	17,415	13,785	18,935	11,828	8,090	5,856	4,336	5,519
	山口 Yamaguchi	72,294	2,146	3,663	9,467	10,731	9,145	6,896	9,164	5,607	3,537	2,537	1,694	2,047
	計 Total	373,612	10,423	18,391	46,497	52,247	44,439	34,279	46,807	29,121	19,639	13,998	9,934	12,542
高松 Takamatsu	徳島 Tokushima	32,627	880	1,732	4,172	4,292	3,512	2,829	3,890	2,559	1,773	1,333	1,000	1,208
	香川 Kagawa	48,537	1,177	2,185	5,612	6,371	5,802	4,632	6,292	4,148	2,606	1,870	1,409	1,716
	愛媛 Ehime	61,658	1,663	3,135	7,794	8,358	7,253	5,448	7,788	4,853	3,308	2,253	1,629	2,084
	高知 Kochi	36,636	1,179	2,167	4,970	4,882	3,956	3,186	4,380	2,900	2,024	1,376	959	1,202
	計 Total	179,458	4,899	9,219	22,548	23,903	20,523	16,095	22,350	14,460	9,711	6,832	4,997	6,210
福岡 Fukuoka	福岡 Fukuoka	219,548	7,044	11,565	27,051	28,198	23,077	17,718	24,529	16,097	11,755	9,170	6,648	8,902
	佐賀 Saga	41,992	1,382	2,390	5,468	5,834	4,778	3,706	4,916	3,256	2,383	1,669	1,124	1,441
	長崎 Nagasaki	66,077	2,359	4,057	9,394	9,694	7,810	5,744	7,520	4,626	3,328	2,423	1,626	1,975
	計 Total	327,617	10,785	18,012	41,913	43,726	35,665	27,168	36,965	23,979	17,466	13,262	9,398	12,318
熊本 Kumamoto	熊本 Kumamoto	71,934	2,236	3,935	9,135	9,356	7,775	5,897	8,260	5,602	4,100	3,079	2,219	2,773
	大分 Oita	49,087	1,486	2,657	6,404	6,905	5,695	4,395	6,046	3,769	2,506	1,864	1,283	1,466
	宮崎 Miyazaki	50,870	1,920	3,036	7,336	7,255	5,555	4,130	5,603	3,774	2,720	2,027	1,334	1,622
	鹿児島 Kagoshima	72,944	3,119	4,599	10,371	10,470	8,443	6,077	8,038	5,161	3,574	2,550	1,762	2,158
	計 Total	244,835	8,761	14,227	33,246	33,986	27,468	20,499	27,947	18,306	12,900	9,520	6,598	8,019
沖縄 Okinawa	沖縄 Okinawa	75,805	3,867	5,331	10,819	8,944	7,149	5,506	8,218	5,811	4,226	3,060	2,203	2,834
	全国計 Grand Total	6,375,832	182,064	291,729	710,077	783,175	682,081	543,462	775,511	514,575	359,125	267,791	197,699	261,784

(注) この表は、「(1) 所得階級別人員」を都道府県別に示したものである。

Note: This table shows " (1) Number of income earners by income range " by prefecture.

(単位：人)
(In persons)

1,200万円 以下 Less than 12 million yen	1,500万円 以下 Less than 15 million yen	2,000万円 以下 Less than 20 million yen	3,000万円 以下 Less than 30 million yen	5,000万円 以下 Less than 50 million yen	1億円 以下 Less than 0.1 billion yen	2億円 以下 Less than 0.2 billion yen	5億円 以下 Less than 0.5 billion yen	10億円 以下 Less than 1 billion yen	20億円 以下 Less than 2 billion yen	50億円 以下 Less than 5 billion yen	100億円 以下 Less than 10 billion yen	100億円 超 Over 10 billion yen	区分 Type 国税局・都道府県 Regional Taxation Bureau/Prefecture
6,152	6,017	6,318	4,963	2,375	945	270	75	19	6	1	3	-	北海道 Hokkaido 札幌 Sapporo
1,178	1,129	1,232	889	487	249	44	15	1	-	-	-	-	青森 Aomori
1,051	1,033	1,084	837	466	210	48	9	6	2	-	-	-	岩手 Iwate
2,644	2,677	2,815	2,094	1,226	586	138	34	2	1	2	-	-	宮城 Miyagi
707	722	720	597	280	138	32	2	1	-	-	-	-	秋田 Akita
924	930	972	688	401	185	27	9	-	-	-	-	-	山形 Yamagata
1,993	2,064	2,102	1,684	999	465	100	24	2	2	-	-	-	福島 Fukushima
8,497	8,555	8,925	6,789	3,859	1,833	389	93	12	5	2	-	-	計 Total
3,274	3,020	2,854	2,324	1,269	583	137	38	8	3	-	-	-	茨城 Ibaraki
2,062	2,055	2,206	1,696	1,021	433	88	31	4	4	-	-	-	栃木 Tochigi
2,116	2,084	2,196	1,819	1,019	421	88	29	5	1	1	1	-	群馬 Gunma
9,062	8,888	8,747	7,615	4,591	2,372	732	238	38	13	3	-	-	埼玉 Saitama
2,073	1,928	2,055	1,603	893	418	82	28	4	1	-	1	-	新潟 Niigata
2,003	1,935	2,082	1,557	886	340	91	21	-	2	1	-	-	長野 Nagano
20,590	19,910	20,140	16,614	9,679	4,567	1,218	385	59	24	5	2	-	計 Total
7,830	7,721	7,769	6,476	3,927	1,902	521	170	26	9	2	1	2	千葉 Chiba
32,672	34,590	37,065	33,023	21,995	12,747	4,366	1,847	448	147	82	24	10	東京 Tokyo
15,186	15,112	15,497	12,915	7,937	3,853	1,138	388	75	21	9	2	2	神奈川 Kanagawa
965	909	983	774	345	156	23	6	2	-	-	-	-	山梨 Yamanashi
56,653	58,332	61,314	53,188	34,204	18,658	6,048	2,411	551	177	93	27	14	計 Total
1,017	1,011	1,083	758	472	202	43	15	1	1	2	-	-	富山 Toyama
1,377	1,418	1,334	977	579	245	52	18	2	3	1	3	-	石川 Ishikawa
873	845	878	701	372	159	28	11	2	-	-	-	-	福井 Fukui
3,267	3,274	3,295	2,436	1,423	606	123	44	5	4	3	3	-	計 Total
2,311	2,198	2,217	1,701	1,090	530	122	30	6	1	3	-	-	岐阜 Gifu
4,551	4,467	4,307	3,490	2,195	1,087	270	67	12	3	1	1	-	静岡 Shizuoka
11,790	11,885	11,696	9,776	6,774	3,558	869	298	58	17	12	4	1	愛知 Aichi
1,879	1,826	1,853	1,427	868	438	80	19	3	1	-	-	-	三重 Mie
20,531	20,376	20,073	16,394	10,927	5,613	1,341	414	79	22	16	5	1	計 Total
1,503	1,440	1,439	1,124	652	299	68	17	2	1	-	-	-	滋賀 Shiga
3,809	3,900	3,934	2,930	1,672	822	278	99	16	10	3	-	-	京都 Kyoto
11,345	11,471	11,821	9,765	5,847	2,898	845	263	54	21	7	3	-	大阪 Osaka
6,661	6,966	7,301	6,170	3,808	1,921	541	192	42	13	6	-	-	兵庫 Hyogo
1,661	1,744	1,750	1,427	788	386	97	18	5	2	1	-	-	奈良 Nara
972	1,016	1,010	788	455	215	38	4	-	-	1	-	-	和歌山 Wakayama
25,951	26,537	27,255	22,204	13,222	6,541	1,867	593	119	47	18	3	-	計 Total
504	544	500	298	209	71	13	7	1	-	-	-	-	鳥取 Tottori
628	571	648	468	261	100	20	2	1	-	-	-	-	島根 Shimane
1,898	2,058	2,149	1,595	866	384	87	23	5	3	1	-	-	岡山 Okayama
3,372	3,421	3,497	2,691	1,642	823	175	73	15	5	3	1	2	広島 Hiroshima
1,187	1,268	1,385	1,037	539	199	33	5	6	1	-	-	-	山口 Yamaguchi
7,589	7,862	8,179	6,089	3,517	1,577	328	110	28	9	4	1	2	計 Total
748	787	767	647	320	138	34	6	-	-	-	-	-	徳島 Tokushima
1,039	1,049	1,130	838	450	160	36	9	5	-	1	-	-	香川 Kagawa
1,251	1,309	1,506	1,071	599	279	66	10	-	-	1	-	-	愛媛 Ehime
778	730	855	629	295	129	28	7	3	1	-	-	-	高知 Kochi
3,816	3,875	4,258	3,185	1,664	706	164	32	8	1	2	-	-	計 Total
5,769	6,125	6,444	4,864	2,777	1,296	369	113	23	13	1	-	-	福岡 Fukuoka
897	905	837	547	297	122	36	4	-	-	-	-	-	佐賀 Saga
1,253	1,250	1,338	904	512	213	41	6	3	-	1	-	-	長崎 Nagasaki
7,919	8,280	8,619	6,315	3,586	1,631	446	123	26	13	2	-	-	計 Total
1,701	1,710	1,691	1,288	735	348	73	18	2	1	-	-	-	熊本 Kumamoto
981	949	1,166	812	435	207	37	20	2	1	1	-	-	大分 Oita
994	1,000	1,000	781	507	225	34	13	3	1	-	-	-	宮崎 Miyazaki
1,394	1,350	1,575	1,281	688	249	64	18	2	1	-	-	-	鹿児島 Kagoshima
5,070	5,009	5,432	4,162	2,365	1,029	208	69	9	4	1	-	-	計 Total
1,757	1,693	1,656	1,373	816	395	113	27	4	3	-	-	-	沖縄 Okinawa
167,792	169,720	175,464	143,712	87,637	44,101	12,515	4,376	919	315	147	44	17	全国計 Grand Total

(3) 都道府県別の人員 (その3) (合計: 還付申告をした者)

Income earners by prefecture (Part 3) (all income types: filing returns for refunds)

区分 Type		合計 Total	70万円	100万円	150万円	200万円	250万円	300万円	400万円	500万円	600万円	700万円	800万円	1,000万円
			以下 Less than 0.7 million yen	以下 Less than 1 million yen	以下 Less than 1.5 million yen	以下 Less than 2 million yen	以下 Less than 2.5 million yen	以下 Less than 3 million yen	以下 Less than 4 million yen	以下 Less than 5 million yen	以下 Less than 6 million yen	以下 Less than 7 million yen	以下 Less than 8 million yen	以下 Less than 10 million yen
国税局・都道府県 Regional Taxation Bureau / Prefecture														
札幌 Sapporo	北海道 Hokkaido	467,126	100,112	40,098	86,395	63,454	39,517	26,934	35,910	23,806	17,762	10,250	5,879	6,198
仙台 Sendai	青森 Aomori	120,598	29,157	12,512	23,743	16,630	10,168	6,478	7,997	5,514	3,428	1,682	866	898
	岩手 Iwate	136,678	35,625	13,638	25,968	17,551	11,424	7,137	9,175	6,040	4,185	2,058	1,105	1,062
	宮城 Miyagi	230,679	44,759	18,744	39,897	28,977	21,168	15,304	20,532	13,151	9,544	6,000	3,658	3,680
	秋田 Akita	110,069	26,372	11,394	21,544	14,891	9,390	5,985	7,680	4,861	3,682	1,499	787	789
	山形 Yamagata	117,542	27,359	12,238	22,707	15,535	10,107	6,546	8,420	5,447	3,954	1,861	898	897
	福島 Fukushima	169,921	37,381	16,036	30,552	22,092	14,945	10,516	13,550	8,855	5,966	3,276	1,806	1,749
	計 Total	885,487	200,653	84,562	164,411	115,676	77,202	51,966	67,354	43,868	30,759	16,376	9,120	9,075
関東信越 Kanto Shinetsu	茨城 Ibaraki	296,745	55,069	23,015	52,699	40,798	28,675	19,621	25,075	16,028	11,837	7,912	4,726	5,061
	栃木 Tochigi	184,040	36,547	15,530	32,116	23,442	16,586	11,709	15,379	10,050	7,754	4,966	2,873	3,080
	群馬 Gunma	174,722	36,058	15,336	30,430	21,620	15,947	11,468	14,687	9,472	6,862	4,207	2,239	2,329
	埼玉 Saitama	726,241	125,713	47,591	114,487	88,246	67,465	51,994	72,984	46,344	31,666	23,517	15,783	17,071
	新潟 Niigata	224,494	49,161	21,875	40,660	28,503	20,095	14,030	18,235	11,493	7,795	4,091	2,292	2,318
	長野 Nagano	217,984	53,027	20,643	36,843	25,636	18,070	13,397	17,496	11,259	8,065	4,589	2,505	2,513
	計 Total	1,824,226	355,575	143,990	307,235	228,245	166,838	122,219	163,856	104,646	73,979	49,282	30,418	32,372
東京 Tokyo	千葉 Chiba	645,578	105,368	39,741	95,839	76,859	61,108	47,455	67,511	42,441	28,307	22,545	15,585	17,547
	東京 Tokyo	1,617,947	277,386	85,485	184,366	162,438	134,568	104,054	160,668	113,106	81,753	65,446	50,926	67,563
	神奈川 Kanagawa	1,013,539	153,631	52,895	132,263	117,034	96,041	73,882	107,585	69,783	49,412	41,260	31,390	36,211
	山梨 Yamanashi	78,479	18,160	7,359	13,885	9,699	6,655	4,576	6,110	3,840	2,688	1,816	982	974
	計 Total	3,355,543	554,545	185,480	426,353	366,030	298,372	229,967	341,874	229,170	162,160	131,067	98,883	122,295
金沢 Kanazawa	富山 Toyama	110,518	21,600	10,785	19,785	13,805	9,920	7,488	9,970	6,062	4,128	2,491	1,264	1,248
	石川 Ishikawa	109,880	22,361	10,099	19,529	13,472	9,910	7,006	9,706	5,977	4,083	2,375	1,350	1,496
	福井 Fukui	73,717	15,533	6,901	12,542	9,058	6,489	4,704	6,610	3,923	2,910	1,727	887	941
	計 Total	294,115	59,494	27,785	51,856	36,335	26,319	19,198	26,286	15,962	11,121	6,593	3,501	3,685
名古屋 Nagoya	岐阜 Gifu	208,179	43,635	17,580	35,304	25,057	17,906	13,732	18,908	12,280	8,131	5,037	2,987	2,920
	静岡 Shizuoka	355,721	66,999	28,660	62,294	45,203	32,904	23,485	31,783	20,397	14,037	9,832	5,757	5,677
	愛知 Aichi	732,197	128,200	46,043	108,409	87,596	69,128	50,434	70,074	47,364	33,684	26,063	17,624	18,515
	三重 Mie	188,419	35,567	14,561	32,051	24,458	17,696	13,186	16,802	10,743	7,764	5,434	3,125	2,940
	計 Total	1,484,516	274,401	106,844	238,058	182,314	137,634	100,837	137,567	90,784	63,616	46,366	29,493	30,052
大阪 Osaka	滋賀 Shiga	145,387	27,210	10,533	23,044	17,508	13,849	10,281	13,589	8,994	6,401	4,765	2,813	2,734
	京都 Kyoto	243,893	49,747	17,515	38,536	29,067	21,796	15,796	21,223	13,828	9,766	7,437	4,738	5,610
	大阪 Osaka	803,546	142,515	52,569	124,307	98,105	72,588	54,457	77,118	50,099	34,254	26,409	18,035	20,699
	兵庫 Hyogo	579,710	103,566	38,365	91,421	71,606	52,167	38,496	53,860	35,122	25,183	19,311	13,153	14,491
	奈良 Nara	144,292	26,342	9,346	22,015	18,227	13,638	10,491	14,639	8,900	6,112	4,318	2,670	2,925
	和歌山 Wakayama	86,575	19,154	8,070	16,855	11,239	6,943	4,783	6,326	4,336	3,137	1,938	1,004	1,031
	計 Total	2,003,403	368,534	136,398	316,178	245,752	180,981	134,304	186,755	121,279	84,853	64,178	42,413	47,490
広島 Hiroshima	鳥取 Tottori	58,547	15,177	5,847	10,499	7,538	4,985	3,252	4,156	2,666	1,814	879	417	479
	島根 Shimane	71,979	17,548	7,301	13,273	9,736	6,196	4,065	5,030	3,313	2,443	1,075	507	553
	岡山 Okayama	184,727	40,859	16,228	32,248	22,871	16,173	11,275	15,627	9,940	6,723	4,010	2,286	2,411
	広島 Hiroshima	278,034	55,351	23,033	49,906	35,950	25,435	17,259	22,875	14,704	10,468	6,990	4,431	4,618
	山口 Yamaguchi	141,822	30,058	13,120	27,800	20,379	12,681	8,264	10,199	6,644	4,592	2,661	1,516	1,465
	計 Total	735,109	158,993	65,529	133,726	96,474	65,470	44,115	57,887	37,267	26,040	15,615	9,157	9,526
高松 Takamatsu	徳島 Tokushima	66,498	12,994	6,174	11,993	8,942	5,694	3,852	5,153	3,812	2,793	1,616	912	981
	香川 Kagawa	92,627	20,412	8,388	15,832	11,414	8,122	6,032	7,802	4,751	3,339	2,045	1,190	1,189
	愛媛 Ehime	110,324	24,776	10,031	20,047	14,646	9,770	6,744	8,165	5,184	3,686	2,128	1,248	1,375
	高知 Kochi	57,219	14,613	6,152	10,925	7,570	4,531	2,998	3,636	2,351	1,626	755	477	564
	計 Total	326,668	72,795	30,745	58,797	42,572	28,117	19,626	24,756	16,098	11,444	6,544	3,827	4,109
福岡 Fukuoka	福岡 Fukuoka	452,688	94,167	37,067	78,391	57,307	40,453	27,934	36,861	23,480	16,775	11,528	7,176	8,186
	佐賀 Saga	85,790	21,128	8,423	15,798	10,904	7,154	4,734	6,245	4,188	2,965	1,495	781	770
	長崎 Nagasaki	116,143	27,574	11,174	23,151	16,290	9,566	5,843	7,586	5,028	3,725	1,960	1,070	1,057
	計 Total	654,621	142,869	56,664	117,340	84,501	57,173	38,511	50,692	32,696	23,465	14,983	9,027	10,013
熊本 Kumamoto	熊本 Kumamoto	167,604	45,884	13,862	27,483	20,630	13,682	9,192	11,790	7,950	6,282	3,699	1,920	1,963
	大分 Oita	90,186	19,005	8,240	17,095	12,759	8,458	5,349	6,675	4,190	3,081	1,665	859	1,002
	宮崎 Miyazaki	83,332	20,481	8,321	16,228	11,401	6,971	4,232	5,582	3,536	2,408	1,198	736	753
	鹿児島 Kagoshima	120,233	29,484	11,559	22,616	16,583	9,614	6,246	8,039	5,332	3,873	1,995	1,127	1,256
	計 Total	461,355	114,854	41,982	83,422	61,373	38,725	25,019	32,086	21,008	15,644	8,557	4,642	4,974
沖縄 Okinawa	沖縄 Okinawa	76,358	20,761	7,673	14,447	9,431	5,443	3,677	4,995	3,192	2,088	1,166	674	867
	全国計 Grand Total	12,568,527	2,423,586	927,750	1,998,218	1,532,157	1,121,791	816,373	1,130,018	739,776	522,931	370,977	247,034	280,656

(注) この表は、「(1) 所得階級別人員」を都道府県別に示したものである。

Note: This table shows "(1) Number of income earners by income range" by prefecture.

(単位：人)
(In persons)

1,200万円 以下 Less than 12 million yen	1,500万円 以下 Less than 15 million yen	2,000万円 以下 Less than 20 million yen	3,000万円 以下 Less than 30 million yen	5,000万円 以下 Less than 50 million yen	1億円 以下 Less than 0.1 billion yen	2億円 以下 Less than 0.2 billion yen	5億円 以下 Less than 0.5 billion yen	10億円 以下 Less than 1 billion yen	20億円 以下 Less than 2 billion yen	50億円 以下 Less than 5 billion yen	100億円 以下 Less than 10 billion yen	100億円 超 Over 10 billion yen	区分 Type 国税局・都道府県 Regional Taxation Bureau/Prefecture
2,993	2,565	2,541	1,938	583	159	27	5	-	-	-	-	-	北海道 Hokkaido 札幌 Sapporo
387	366	413	250	84	22	3	-	-	-	-	-	-	青森 Aomori
500	370	447	283	81	24	4	1	-	-	-	-	-	岩手 Iwate
1,801	1,297	1,107	737	233	67	18	5	-	-	-	-	-	宮城 Miyagi
336	280	312	193	48	21	5	-	-	-	-	-	-	秋田 Akita
439	353	401	275	87	17	1	-	-	-	-	-	-	山形 Yamagata
862	671	713	662	204	70	10	3	1	-	1	-	-	福島 Fukushima
4,325	3,337	3,393	2,400	737	221	41	9	1	-	1	-	-	計 Total
2,193	1,560	1,212	877	289	82	14	2	-	-	-	-	-	茨城 Ibaraki
1,303	900	833	641	247	69	12	3	-	-	-	-	-	栃木 Tochigi
1,114	956	896	730	256	91	20	4	-	-	-	-	-	群馬 Gunma
8,052	5,873	4,536	3,405	1,171	289	49	4	1	-	-	-	-	埼玉 Saitama
1,089	849	1,035	698	209	58	8	-	-	-	-	-	-	新潟 Niigata
1,081	885	993	660	250	64	6	2	-	-	-	-	-	長野 Nagano
14,832	11,023	9,505	7,011	2,422	653	109	15	1	-	-	-	-	計 Total
8,491	6,405	4,979	3,739	1,247	341	56	12	1	1	-	-	-	千葉 Chiba
38,054	32,999	27,395	19,645	8,092	3,016	734	203	33	15	2	-	-	東京 Tokyo
18,191	13,435	10,071	7,146	2,439	709	126	29	4	1	1	-	-	神奈川 Kanagawa
423	387	484	299	104	26	7	5	-	-	-	-	-	山梨 Yamanashi
65,159	53,226	42,929	30,829	11,882	4,092	923	249	38	17	3	-	-	計 Total
613	506	414	298	102	34	3	2	-	-	-	-	-	富山 Toyama
745	636	588	385	124	29	6	3	-	-	-	-	-	石川 Ishikawa
448	340	342	248	89	22	2	1	-	-	-	-	-	福井 Fukui
1,806	1,482	1,344	931	315	85	11	6	-	-	-	-	-	計 Total
1,459	1,105	1,009	715	302	95	16	1	-	-	-	-	-	岐阜 Gifu
2,614	2,068	1,946	1,407	475	156	22	5	-	-	-	-	-	静岡 Shizuoka
9,102	7,622	5,852	4,269	1,587	497	107	23	4	-	-	-	-	愛知 Aichi
1,306	929	881	657	245	57	13	3	1	-	-	-	-	三重 Mie
14,481	11,724	9,688	7,048	2,609	805	158	32	5	-	-	-	-	計 Total
1,302	940	701	487	171	51	9	5	-	-	-	-	-	滋賀 Shiga
2,809	2,339	1,824	1,246	438	137	33	5	2	-	1	-	-	京都 Kyoto
9,727	8,050	6,824	5,143	1,908	615	99	23	2	-	-	-	-	大阪 Osaka
7,173	5,873	4,759	3,471	1,214	372	87	15	5	-	-	-	-	兵庫 Hyogo
1,437	1,161	1,005	710	275	71	8	2	-	-	-	-	-	奈良 Nara
488	391	460	283	107	25	4	1	-	-	-	-	-	和歌山 Wakayama
22,936	18,754	15,573	11,340	4,113	1,271	240	51	9	-	1	-	-	計 Total
245	215	202	123	40	13	-	-	-	-	-	-	-	鳥取 Tottori
284	229	243	133	38	9	2	1	-	-	-	-	-	島根 Shimane
1,241	1,020	939	611	202	55	3	2	1	2	-	-	-	岡山 Okayama
2,230	1,683	1,480	1,044	394	133	40	10	-	-	-	-	-	広島 Hiroshima
723	560	584	412	135	22	5	2	-	-	-	-	-	山口 Yamaguchi
4,723	3,707	3,448	2,323	809	232	50	15	1	2	-	-	-	計 Total
465	410	373	238	82	13	1	-	-	-	-	-	-	徳島 Tokushima
630	532	488	323	110	24	3	-	1	-	-	-	-	香川 Kagawa
683	584	632	419	150	44	10	2	-	-	-	-	-	愛媛 Ehime
246	216	263	224	54	17	1	-	-	-	-	-	-	高知 Kochi
2,024	1,742	1,756	1,204	396	98	15	2	1	-	-	-	-	計 Total
4,083	3,498	2,823	2,027	673	210	40	7	2	-	-	-	-	福岡 Fukuoka
370	300	268	189	58	16	3	1	-	-	-	-	-	佐賀 Saga
603	504	558	305	111	33	5	-	-	-	-	-	-	長崎 Nagasaki
5,056	4,302	3,649	2,521	842	259	48	8	2	-	-	-	-	計 Total
896	793	830	535	161	44	3	5	-	-	-	-	-	熊本 Kumamoto
500	381	450	339	95	40	2	1	-	-	-	-	-	大分 Oita
361	308	395	317	80	20	3	1	-	-	-	-	-	宮崎 Miyazaki
632	574	642	474	138	42	7	-	-	-	-	-	-	鹿児島 Kagoshima
2,389	2,056	2,317	1,665	474	146	15	7	-	-	-	-	-	計 Total
445	411	592	392	74	22	8	-	-	-	-	-	-	沖縄 Okinawa
141,169	114,329	96,735	69,602	25,256	8,043	1,645	399	58	19	5	-	-	全国計 Grand Total

(3) 都道府県別の人員(その4)(事業所得者:合計)

Income earners by prefecture (Part 4) (Operating income earners: all return types)

国税局・都道府県 Regional Taxation Bureau / Prefecture	区分 Type	合計 Total	70万円	100万円	150万円	200万円	250万円	300万円	400万円	500万円	600万円	700万円	800万円	1,000万円
			以下 Less than 0.7 million yen	以下 Less than 1 million yen	以下 Less than 1.5 million yen	以下 Less than 2 million yen	以下 Less than 2.5 million yen	以下 Less than 3 million yen	以下 Less than 4 million yen	以下 Less than 5 million yen	以下 Less than 6 million yen	以下 Less than 7 million yen	以下 Less than 8 million yen	以下 Less than 10 million yen
札幌 Sapporo	北海道 Hokkaido	153,145	48,008	12,738	16,446	12,642	10,281	7,979	11,514	7,562	5,341	3,912	2,988	4,117
	青森 Aomori	48,338	15,391	4,591	5,831	4,539	3,452	2,758	3,798	2,284	1,357	937	629	817
仙台 Sendai	岩手 Iwate	40,937	14,303	3,899	5,036	3,798	2,979	2,253	3,094	1,730	1,061	635	464	531
	宮城 Miyagi	64,078	19,838	5,516	7,683	6,093	4,887	4,027	5,537	3,318	1,902	1,302	848	986
	秋田 Akita	33,992	12,175	3,331	4,481	3,225	2,433	1,891	2,357	1,325	789	501	313	385
	山形 Yamagata	42,451	12,931	4,070	5,688	4,495	3,542	2,625	3,451	2,020	1,143	733	415	481
	福島 Fukushima	59,321	17,442	5,139	7,250	6,039	4,834	3,793	5,288	3,072	1,801	1,173	795	929
	計 Total	289,117	92,080	26,546	35,969	28,189	22,127	17,347	23,525	13,749	8,053	5,281	3,464	4,129
関東信越 Kanto Shinetsu	茨城 Ibaraki	85,797	26,024	7,138	10,137	8,460	6,746	5,499	7,672	4,286	2,571	1,687	1,175	1,399
	栃木 Tochigi	59,610	17,916	5,177	7,322	5,959	4,935	3,847	5,243	3,007	1,735	1,130	721	935
	群馬 Gunma	62,527	19,249	5,724	7,989	6,160	5,076	3,882	5,224	2,939	1,794	1,093	761	872
	埼玉 Saitama	189,058	50,586	14,872	21,846	18,981	16,570	14,369	20,108	11,677	6,338	3,624	2,328	2,562
	新潟 Niigata	69,094	22,248	6,260	8,736	6,952	5,490	4,241	5,587	3,197	1,924	1,190	757	856
	長野 Nagano	68,125	21,759	5,841	8,667	6,917	5,502	4,286	5,484	3,057	1,767	1,175	741	1,036
計 Total	534,211	157,782	45,012	64,697	53,429	44,319	36,124	49,318	28,163	16,129	9,899	6,483	7,660	
東京 Tokyo	千葉 Chiba	159,353	46,154	13,113	18,518	15,589	13,311	10,909	15,395	9,054	5,223	3,037	2,003	2,334
	東京 Tokyo	431,383	123,772	32,387	46,238	39,375	33,792	28,258	40,607	24,959	15,116	9,449	6,234	8,105
	神奈川 Kanagawa	215,544	58,033	16,698	24,140	20,792	18,305	15,322	22,304	13,501	7,790	4,647	2,916	3,301
	山梨 Yamanashi	34,760	11,319	3,392	4,555	3,503	2,753	2,155	2,767	1,490	829	510	305	318
	計 Total	841,040	239,278	65,590	93,451	79,259	68,161	56,644	81,073	49,004	28,958	17,643	11,458	14,058
金沢 Kanazawa	富山 Toyama	31,543	9,152	2,608	3,862	3,066	2,591	2,052	2,995	1,701	992	622	418	468
	石川 Ishikawa	37,756	10,927	3,267	4,653	3,852	3,157	2,534	3,569	2,039	1,150	687	454	482
	福井 Fukui	26,719	8,269	2,358	3,363	2,822	2,178	1,805	2,420	1,213	645	427	301	313
	計 Total	96,018	28,348	8,233	11,878	9,740	7,926	6,391	8,984	4,953	2,787	1,736	1,173	1,263
名古屋 Nagoya	岐阜 Gifu	65,964	19,640	5,475	7,763	6,234	5,422	4,527	6,235	3,584	2,096	1,256	771	959
	静岡 Shizuoka	120,176	34,820	9,817	13,977	11,484	9,871	8,249	11,803	6,800	3,888	2,408	1,580	1,779
	愛知 Aichi	197,721	52,653	14,452	21,184	18,241	16,057	13,893	20,480	12,622	7,569	4,693	3,203	3,780
	三重 Mie	54,268	15,698	4,485	6,359	5,276	4,560	3,794	5,143	2,925	1,626	998	707	794
	計 Total	438,129	122,811	34,229	49,283	41,235	35,910	30,463	43,661	25,931	15,179	9,355	6,261	7,312
大阪 Osaka	滋賀 Shiga	36,033	10,940	3,187	4,402	3,558	2,948	2,359	3,046	1,786	1,007	621	410	567
	京都 Kyoto	80,288	29,827	7,274	9,566	7,512	5,613	4,332	5,692	3,146	1,820	1,207	792	1,004
	大阪 Osaka	272,444	92,531	26,343	35,832	26,710	20,653	15,269	19,297	10,863	6,283	3,861	2,584	3,295
	兵庫 Hyogo	152,493	52,568	13,402	18,591	14,212	11,187	8,585	11,432	6,459	3,864	2,426	1,691	2,192
	奈良 Nara	37,916	14,538	3,464	4,675	3,402	2,647	1,927	2,514	1,392	851	522	361	450
	和歌山 Wakayama	42,157	14,636	4,040	5,446	4,141	3,053	2,385	3,049	1,752	1,015	644	384	515
計 Total	621,331	215,040	57,710	78,512	59,535	46,101	34,857	45,030	25,398	14,840	9,281	6,222	8,023	
広島 Hiroshima	鳥取 Tottori	18,081	6,269	1,685	2,350	1,830	1,366	1,051	1,318	737	430	247	138	237
	島根 Shimane	21,642	6,957	1,994	2,847	2,181	1,798	1,332	1,738	956	532	358	228	256
	岡山 Okayama	51,999	16,828	4,379	6,262	5,219	4,242	3,338	4,462	2,567	1,364	814	522	687
	広島 Hiroshima	76,876	24,402	6,675	9,139	7,472	6,162	4,911	6,656	3,788	2,071	1,285	805	989
	山口 Yamaguchi	42,703	13,942	3,613	5,145	4,131	3,502	2,756	3,631	2,035	1,159	683	424	543
計 Total	211,301	68,398	18,346	25,743	20,833	17,070	13,388	17,805	10,083	5,556	3,387	2,117	2,712	
高松 Takamatsu	徳島 Tokushima	24,623	8,112	2,524	3,459	2,523	1,964	1,393	1,695	943	595	368	238	280
	香川 Kagawa	27,868	8,528	2,485	3,524	2,951	2,355	1,854	2,341	1,288	703	402	329	372
	愛媛 Ehime	43,307	14,409	4,299	5,819	4,272	3,391	2,575	3,299	1,758	1,053	627	438	457
	高知 Kochi	28,351	9,179	2,881	3,681	2,794	2,079	1,623	2,114	1,205	762	445	339	409
計 Total	124,149	40,228	12,189	16,483	12,540	9,789	7,445	9,449	5,194	3,113	1,842	1,344	1,518	
福岡 Fukuoka	福岡 Fukuoka	155,253	53,434	15,234	19,721	14,979	11,294	8,471	11,179	6,435	3,821	2,475	1,618	2,107
	佐賀 Saga	30,343	9,136	2,795	3,835	2,993	2,379	1,768	2,414	1,402	848	600	438	578
	長崎 Nagasaki	48,906	17,141	5,171	6,617	4,874	3,504	2,597	3,163	1,765	1,102	721	475	561
計 Total	234,502	79,711	23,200	30,173	22,846	17,177	12,836	16,756	9,602	5,771	3,796	2,531	3,246	
熊本 Kumamoto	熊本 Kumamoto	62,353	21,830	5,443	7,404	5,647	4,467	3,429	4,690	2,788	1,777	1,221	829	1,017
	大分 Oita	34,862	12,217	3,526	4,603	3,488	2,609	2,091	2,453	1,353	690	457	303	339
	宮崎 Miyazaki	41,842	14,035	4,081	5,594	4,214	3,050	2,265	2,960	1,793	1,033	707	490	582
	鹿児島 Kagoshima	53,299	19,002	5,601	7,176	5,351	3,890	2,795	3,665	1,928	1,119	751	466	554
計 Total	192,356	67,084	18,651	24,777	18,700	14,016	10,580	13,768	7,862	4,619	3,136	2,088	2,492	
沖縄 Okinawa	沖縄 Okinawa	41,903	19,011	4,640	5,315	3,466	2,206	1,624	1,898	1,040	575	433	278	413
全国計 Grand Total		3,777,202	1,177,779	327,084	452,727	362,414	295,083	235,678	322,781	188,541	110,921	69,701	46,407	56,943

(注) この表は、「(1) 所得階級別人員」を都道府県別に示したものである。

Note: This table shows "(1) Number of income earners by income range" by prefecture.

(単位：人)

(In persons)

1, 200万円 以下 Less than 12 million yen	1, 500万円 以下 Less than 15 million yen	2, 000万円 以下 Less than 20 million yen	3, 000万円 以下 Less than 30 million yen	5, 000万円 以下 Less than 50 million yen	1億円 以下 Less than 0.1 billion yen	2億円 以下 Less than 0.2 billion yen	5億円 以下 Less than 0.5 billion yen	10億円 以下 Less than 1 billion yen	20億円 以下 Less than 2 billion yen	50億円 以下 Less than 5 billion yen	100億円 以下 Less than 10 billion yen	100億円 超 Over 10 billion yen	区分 Type 国税局・都道府県 Regional Taxation Bureau / Prefecture
2, 753	2, 414	2, 156	1, 459	619	171	37	8	-	-	-	-	-	北海道 Hokkaido 札幌 Sapporo
476	431	393	338	182	109	20	5	-	-	-	-	-	青森 Aomori
281	251	246	170	124	72	9	1	-	-	-	-	-	岩手 Iwate
557	502	398	337	202	114	26	5	-	-	-	-	-	宮城 Miyagi
191	175	144	132	79	54	11	-	-	-	-	-	-	秋田 Akita
224	183	148	129	102	59	10	2	-	-	-	-	-	山形 Yamagata
455	452	343	247	173	79	12	5	-	-	-	-	-	福島 Fukushima
2, 184	1, 994	1, 672	1, 353	862	487	88	18	-	-	-	-	-	計 Total
827	701	581	475	282	114	18	5	-	-	-	-	-	茨城 Ibaraki
487	395	308	233	167	75	15	2	1	-	-	-	-	栃木 Tochigi
542	410	304	239	187	62	19	1	-	-	-	-	-	群馬 Gunma
1, 428	1, 241	987	771	461	240	57	12	-	-	-	-	-	埼玉 Saitama
480	415	316	222	162	55	5	1	-	-	-	-	-	新潟 Niigata
510	480	375	280	178	59	8	3	-	-	-	-	-	長野 Nagano
4, 274	3, 642	2, 871	2, 220	1, 437	605	122	24	1	-	-	-	-	計 Total
1, 282	1, 040	939	718	467	220	43	4	-	-	-	-	-	千葉 Chiba
5, 094	4, 825	4, 632	3, 948	2, 551	1, 434	454	122	22	5	4	-	-	東京 Tokyo
1, 876	1, 701	1, 599	1, 293	848	379	82	17	-	-	-	-	-	神奈川 Kanagawa
243	180	159	152	84	42	4	-	-	-	-	-	-	山梨 Yamanashi
8, 495	7, 746	7, 329	6, 111	3, 950	2, 075	583	143	22	5	4	-	-	計 Total
248	205	205	175	125	51	6	1	-	-	-	-	-	富山 Toyama
279	237	200	142	84	36	4	2	-	-	1	-	-	石川 Ishikawa
172	144	115	97	48	24	4	1	-	-	-	-	-	福井 Fukui
699	586	520	414	257	111	14	4	-	-	1	-	-	計 Total
533	437	373	301	216	117	23	2	-	-	-	-	-	岐阜 Gifu
973	878	707	574	345	170	48	5	-	-	-	-	-	静岡 Shizuoka
2, 190	1, 828	1, 679	1, 377	1, 067	620	112	21	-	-	-	-	-	愛知 Aichi
450	389	372	321	226	124	18	2	-	1	-	-	-	三重 Mie
4, 146	3, 532	3, 131	2, 573	1, 854	1, 031	201	30	-	1	-	-	-	計 Total
316	233	263	203	117	61	8	1	-	-	-	-	-	滋賀 Shiga
637	567	538	398	244	99	15	5	-	-	-	-	-	京都 Kyoto
2, 033	1, 967	1, 856	1, 548	1, 001	418	85	10	3	2	-	-	-	大阪 Osaka
1, 324	1, 243	1, 147	1, 099	686	304	63	16	2	-	-	-	-	兵庫 Hyogo
281	265	232	196	132	58	7	2	-	-	-	-	-	奈良 Nara
266	240	219	178	132	58	4	-	-	-	-	-	-	和歌山 Wakayama
4, 857	4, 515	4, 255	3, 622	2, 312	998	182	34	5	2	-	-	-	計 Total
117	91	82	64	50	18	-	1	-	-	-	-	-	鳥取 Tottori
112	91	89	78	67	23	5	-	-	-	-	-	-	島根 Shimane
351	328	283	189	119	37	6	1	1	-	-	-	-	岡山 Okayama
599	512	533	444	288	123	15	6	1	-	-	-	-	広島 Hiroshima
303	276	245	184	87	37	7	-	-	-	-	-	-	山口 Yamaguchi
1, 482	1, 298	1, 232	959	611	238	33	8	2	-	-	-	-	計 Total
172	121	112	76	33	8	6	1	-	-	-	-	-	徳島 Tokushima
200	161	161	132	63	15	4	-	-	-	-	-	-	香川 Kagawa
258	235	198	134	60	20	5	-	-	-	-	-	-	愛媛 Ehime
229	199	198	124	68	17	5	-	-	-	-	-	-	高知 Kochi
859	716	669	466	224	60	20	1	-	-	-	-	-	計 Total
1, 216	1, 032	956	682	394	161	30	11	1	2	-	-	-	福岡 Fukuoka
362	298	247	145	63	34	8	-	-	-	-	-	-	佐賀 Saga
362	264	235	192	102	51	9	-	-	-	-	-	-	長崎 Nagasaki
1, 940	1, 594	1, 438	1, 019	559	246	47	11	1	2	-	-	-	計 Total
590	475	340	260	102	38	6	-	-	-	-	-	-	熊本 Kumamoto
225	150	158	111	59	26	4	-	-	-	-	-	-	大分 Oita
335	224	205	145	91	32	6	-	-	-	-	-	-	宮崎 Miyazaki
300	239	216	140	69	30	5	2	-	-	-	-	-	鹿児島 Kagoshima
1, 450	1, 088	919	656	321	126	21	2	-	-	-	-	-	計 Total
260	239	201	189	87	23	4	1	-	-	-	-	-	沖縄 Okinawa
33, 399	29, 364	26, 393	21, 041	13, 093	6, 171	1, 352	284	31	10	5	-	-	全国計 Grand Total

(3) 都道府県別の人員 (その5) (事業所得者: 申告納税額のある者)

Income earners by prefecture (Part 5) (Operating income earners: taxpayers who have income tax self-assessment)

区分 Type		合計 Total	70万円	100万円	150万円	200万円	250万円	300万円	400万円	500万円	600万円	700万円	800万円	1,000万円
			以下 Less than 0.7 million yen	以下 Less than 1 million yen	以下 Less than 1.5 million yen	以下 Less than 2 million yen	以下 Less than 2.5 million yen	以下 Less than 3 million yen	以下 Less than 4 million yen	以下 Less than 5 million yen	以下 Less than 6 million yen	以下 Less than 7 million yen	以下 Less than 8 million yen	以下 Less than 10 million yen
札幌 Sapporo	北海道 Hokkaido	76,515	3,249	4,409	8,612	8,408	7,464	6,104	9,076	6,187	4,525	3,403	2,615	3,629
仙台 Sendai	青森 Aomori	23,908	945	1,642	3,078	3,052	2,640	2,214	3,221	1,966	1,192	840	574	732
	岩手 Iwate	18,492	928	1,446	2,596	2,442	2,163	1,731	2,502	1,427	898	535	379	445
	宮城 Miyagi	29,178	1,190	1,798	3,780	3,772	3,334	2,907	4,090	2,557	1,500	1,025	669	768
	秋田 Akita	15,126	847	1,224	2,330	2,087	1,763	1,480	1,947	1,100	677	413	258	319
	山形 Yamagata	19,991	906	1,369	2,744	2,776	2,490	2,006	2,796	1,713	1,003	652	367	408
	福島 Fukushima	30,174	1,214	1,926	3,935	4,100	3,558	2,956	4,334	2,582	1,499	1,015	690	788
	計 Total	136,869	6,030	9,405	18,463	18,229	15,948	13,294	18,890	11,345	6,769	4,480	2,937	3,460
関東信越 Kanto Shinetsu	茨城 Ibaraki	43,375	1,946	2,781	5,671	5,716	5,011	4,213	6,132	3,514	2,173	1,430	974	1,180
	栃木 Tochigi	28,791	1,145	1,871	3,820	3,920	3,535	2,935	4,091	2,412	1,422	924	584	731
	群馬 Gunma	29,844	1,314	2,057	4,287	4,061	3,670	2,930	4,060	2,329	1,467	889	599	688
	埼玉 Saitama	95,143	4,621	5,765	12,028	12,507	11,624	10,360	14,644	8,598	4,701	2,678	1,730	1,832
	新潟 Niigata	31,638	1,365	2,090	4,477	4,388	3,910	3,207	4,419	2,595	1,580	978	611	660
	長野 Nagano	32,232	1,404	2,135	4,623	4,658	3,947	3,243	4,345	2,444	1,436	973	612	832
	計 Total	261,023	11,795	16,699	34,906	35,250	31,697	26,888	37,691	21,892	12,779	7,872	5,110	5,923
東京 Tokyo	千葉 Chiba	75,807	3,294	4,934	9,669	9,890	9,234	7,888	11,316	6,596	3,864	2,240	1,457	1,656
	東京 Tokyo	180,580	8,234	11,542	22,107	22,535	20,907	17,793	25,354	14,856	8,720	5,297	3,265	4,111
	神奈川 Kanagawa	103,311	4,041	6,428	12,629	13,261	12,538	10,739	15,677	9,418	5,442	3,126	1,954	2,117
	山梨 Yamanashi	16,129	724	1,230	2,417	2,328	2,019	1,690	2,208	1,227	680	416	246	243
	計 Total	375,827	16,293	24,134	46,822	48,014	44,698	38,110	54,555	32,097	18,706	11,079	6,922	8,127
金沢 Kanazawa	富山 Toyama	15,519	549	929	2,012	1,989	1,833	1,542	2,382	1,391	817	519	337	372
	石川 Ishikawa	18,105	574	1,103	2,403	2,481	2,261	1,866	2,792	1,635	942	538	360	366
	福井 Fukui	12,828	490	888	1,836	1,907	1,623	1,389	1,896	978	512	341	229	251
	計 Total	46,452	1,613	2,920	6,251	6,377	5,717	4,797	7,070	4,004	2,271	1,398	926	989
名古屋 Nagoya	岐阜 Gifu	32,146	1,280	1,925	4,052	4,068	3,928	3,463	4,875	2,878	1,661	1,022	601	742
	静岡 Shizuoka	59,654	2,111	3,616	7,420	7,665	7,189	6,244	9,177	5,395	3,117	2,002	1,270	1,398
	愛知 Aichi	102,374	3,305	5,360	11,509	12,126	11,601	10,486	15,875	9,817	6,044	3,702	2,444	2,883
	三重 Mie	27,065	911	1,617	3,348	3,523	3,351	2,943	4,015	2,401	1,348	806	566	623
	計 Total	221,239	7,607	12,518	26,329	27,382	26,069	23,136	33,942	20,491	12,170	7,532	4,881	5,646
大阪 Osaka	滋賀 Shiga	16,452	645	1,088	2,239	2,238	2,034	1,693	2,243	1,293	768	501	307	425
	京都 Kyoto	31,948	1,547	2,360	4,668	4,700	3,853	3,105	4,115	2,251	1,282	848	566	674
	大阪 Osaka	114,986	5,877	9,470	18,992	17,306	14,338	10,898	13,493	7,459	4,231	2,557	1,687	2,071
	兵庫 Hyogo	64,599	2,915	4,414	9,431	9,024	7,875	6,138	8,212	4,655	2,837	1,715	1,178	1,499
	奈良 Nara	14,187	766	991	2,136	2,017	1,802	1,310	1,741	986	592	362	250	284
	和歌山 Wakayama	18,153	655	1,273	2,662	2,651	2,183	1,804	2,456	1,432	847	542	312	404
	計 Total	260,325	12,405	19,596	40,128	37,936	32,085	24,948	32,260	18,076	10,557	6,525	4,300	5,357
広島 Hiroshima	鳥取 Tottori	7,992	365	576	1,154	1,229	996	803	1,043	606	369	198	116	200
	島根 Shimane	10,067	391	701	1,433	1,413	1,360	1,047	1,408	764	448	314	196	198
	岡山 Okayama	23,821	941	1,550	3,290	3,457	3,074	2,495	3,445	1,983	1,067	616	384	486
	広島 Hiroshima	35,622	1,521	2,441	4,897	4,908	4,435	3,690	4,992	2,883	1,564	990	566	707
	山口 Yamaguchi	20,668	809	1,350	2,842	2,876	2,739	2,189	2,957	1,678	955	569	341	414
	計 Total	98,170	4,027	6,618	13,616	13,883	12,604	10,224	13,845	7,914	4,403	2,687	1,603	2,005
高松 Takamatsu	徳島 Tokushima	10,913	453	893	1,812	1,678	1,381	1,052	1,306	740	478	297	184	214
	香川 Kagawa	12,900	516	891	1,792	1,915	1,707	1,400	1,766	984	535	302	244	274
	愛媛 Ehime	19,200	825	1,447	2,946	2,828	2,469	1,926	2,580	1,413	828	498	350	360
	高知 Kochi	13,799	610	1,105	2,040	1,910	1,596	1,313	1,751	1,028	647	394	305	340
	計 Total	56,812	2,404	4,336	8,590	8,331	7,153	5,691	7,403	4,165	2,488	1,491	1,083	1,188
福岡 Fukuoka	福岡 Fukuoka	66,317	3,354	5,492	10,439	9,665	7,888	6,151	8,039	4,613	2,824	1,772	1,144	1,489
	佐賀 Saga	14,538	534	963	1,894	1,902	1,720	1,358	1,895	1,147	718	502	368	494
	長崎 Nagasaki	21,237	1,101	1,846	3,364	3,144	2,547	1,993	2,510	1,386	915	573	380	454
	計 Total	102,092	4,989	8,301	15,697	14,711	12,155	9,502	12,444	7,146	4,457	2,847	1,892	2,437
熊本 Kumamoto	熊本 Kumamoto	25,716	1,042	1,762	3,404	3,332	2,920	2,364	3,410	2,100	1,386	943	681	823
	大分 Oita	15,158	737	1,250	2,444	2,314	1,906	1,593	1,888	1,060	523	383	236	239
	宮崎 Miyazaki	19,157	1,004	1,422	2,970	2,768	2,222	1,700	2,286	1,459	875	623	421	499
	鹿児島 Kagoshima	23,928	1,503	2,231	3,993	3,689	2,922	2,141	2,829	1,508	893	584	377	434
	計 Total	83,959	4,286	6,665	12,811	12,103	9,970	7,798	10,413	6,127	3,677	2,533	1,715	1,995
沖縄 Okinawa	沖縄 Okinawa	16,063	1,620	1,941	3,090	2,320	1,652	1,217	1,410	765	429	323	204	291
	全国計 Grand Total	1,735,346	76,318	117,542	235,315	232,944	207,212	171,709	238,999	140,209	83,231	52,170	34,188	41,047

(注) この表は、「(1) 所得階級別人員」を都道府県別に示したものである。

Note: This table shows "(1) Number of income earners by income range" by prefecture.

(単位：人)
(In persons)

1,200万円 以下	1,500万円 以下	2,000万円 以下	3,000万円 以下	5,000万円 以下	1億円 以下	2億円 以下	5億円 以下	10億円 以下	20億円 以下	50億円 以下	100億円 以下	100億円 超	区 分 Type	国税局・都道府県 Regional Taxation Bureau / Prefecture	
Less than 12 million yen	Less than 15 million yen	Less than 20 million yen	Less than 30 million yen	Less than 50 million yen	Less than 0.1 billion yen	Less than 0.2 billion yen	Less than 0.5 billion yen	Less than 1 billion yen	Less than 2 billion yen	Less than 5 billion yen	Less than 10 billion yen	Over 10 billion yen			
2,446	2,195	2,001	1,386	591	171	37	7	-	-	-	-	-	北海道	Hokkaido	札幌 Sapporo
430	383	365	325	176	108	20	5	-	-	-	-	-	青森	Aomori	仙台 Sendai
221	206	213	158	120	72	9	1	-	-	-	-	-	岩手	Iwate	
409	390	338	314	192	114	26	5	-	-	-	-	-	宮城	Miyagi	
161	139	119	120	77	54	11	-	-	-	-	-	-	秋田	Akita	
188	148	128	126	100	59	10	2	-	-	-	-	-	山形	Yamagata	
385	393	307	230	168	77	12	5	-	-	-	-	-	福島	Fukushima	
1,794	1,659	1,470	1,273	833	484	88	18	-	-	-	-	-	計	Total	
682	597	512	439	268	113	18	5	-	-	-	-	-	茨城	Ibaraki	関東信越 Kanto Shinetsu
368	315	256	212	158	74	15	2	1	-	-	-	-	栃木	Tochigi	
429	325	260	223	176	60	19	1	-	-	-	-	-	群馬	Gunma	
967	876	797	681	434	233	55	12	-	-	-	-	-	埼玉	Saitama	
382	310	250	202	154	54	5	1	-	-	-	-	-	新潟	Niigata	
402	374	311	254	170	58	8	3	-	-	-	-	-	長野	Nagano	
3,230	2,797	2,386	2,011	1,360	592	120	24	1	-	-	-	-	計	Total	
898	781	747	640	443	214	42	4	-	-	-	-	-	千葉	Chiba	東京 Tokyo
2,694	2,780	3,300	3,157	2,217	1,219	353	109	22	4	4	-	-	東京	Tokyo	
1,163	1,147	1,244	1,127	804	364	75	17	-	-	-	-	-	神奈川	Kanagawa	
183	137	127	131	78	41	4	-	-	-	-	-	-	山梨	Yamanashi	
4,938	4,845	5,418	5,055	3,542	1,838	474	130	22	4	4	-	-	計	Total	
198	140	171	160	121	50	6	1	-	-	-	-	-	富山	Toyama	金沢 Kanazawa
201	172	158	131	80	35	4	2	-	-	1	-	-	石川	Ishikawa	
129	108	93	84	46	23	4	1	-	-	-	-	-	福井	Fukui	
528	420	422	375	247	108	14	4	-	-	1	-	-	計	Total	
391	333	311	272	202	117	23	2	-	-	-	-	-	岐阜	Gifu	名古屋 Nagoya
746	674	574	504	331	168	48	5	-	-	-	-	-	静岡	Shizuoka	
1,547	1,369	1,323	1,212	1,026	612	112	21	-	-	-	-	-	愛知	Aichi	
352	305	300	295	217	123	18	2	-	1	-	-	-	三重	Mie	
3,036	2,681	2,508	2,283	1,776	1,020	201	30	-	1	-	-	-	計	Total	
212	172	218	189	117	61	8	1	-	-	-	-	-	滋賀	Shiga	大阪 Osaka
448	418	413	354	229	97	15	5	-	-	-	-	-	京都	Kyoto	
1,228	1,263	1,375	1,310	934	400	82	10	3	2	-	-	-	大阪	Osaka	
878	875	921	994	660	298	62	16	2	-	-	-	-	兵庫	Hyogo	
196	192	190	180	125	58	7	2	-	-	-	-	-	奈良	Nara	
197	197	188	163	125	58	4	-	-	-	-	-	-	和歌山	Wakayama	
3,159	3,117	3,305	3,190	2,190	972	178	34	5	2	-	-	-	計	Total	
88	63	64	55	48	18	-	1	-	-	-	-	-	鳥取	Tottori	広島 Hiroshima
89	65	78	74	60	23	5	-	-	-	-	-	-	島根	Shimane	
230	238	235	171	114	37	6	1	1	-	-	-	-	岡山	Okayama	
400	372	440	393	278	123	15	6	1	-	-	-	-	広島	Hiroshima	
221	224	211	165	84	37	7	-	-	-	-	-	-	山口	Yamaguchi	
1,028	962	1,028	858	584	238	33	8	2	-	-	-	-	計	Total	
123	95	91	69	32	8	6	1	-	-	-	-	-	徳島	Tokushima	高松 Takamatsu
130	123	128	115	60	14	4	-	-	-	-	-	-	香川	Kagawa	
194	173	164	121	54	19	5	-	-	-	-	-	-	愛媛	Ehime	
203	176	185	109	65	17	5	-	-	-	-	-	-	高知	Kochi	
650	567	568	414	211	58	20	1	-	-	-	-	-	計	Total	
802	723	766	597	361	155	30	10	1	2	-	-	-	福岡	Fukuoka	福岡 Fukuoka
320	260	227	133	62	33	8	-	-	-	-	-	-	佐賀	Saga	
282	202	206	179	96	50	9	-	-	-	-	-	-	長崎	Nagasaki	
1,404	1,185	1,199	909	519	238	47	10	1	2	-	-	-	計	Total	
489	387	296	235	98	38	6	-	-	-	-	-	-	熊本	Kumamoto	熊本 Kumamoto
159	114	139	88	57	24	4	-	-	-	-	-	-	大分	Oita	
285	189	176	132	88	32	6	-	-	-	-	-	-	宮崎	Miyazaki	
233	188	187	117	63	29	5	2	-	-	-	-	-	鹿児島	Kagoshima	
1,166	878	798	572	306	123	21	2	-	-	-	-	-	計	Total	
186	189	154	160	84	23	4	1	-	-	-	-	-	沖縄	Okinawa	沖縄 Okinawa
23,565	21,495	21,257	18,486	12,243	5,865	1,237	269	31	9	5	-	-	全国計	Grand Total	

(3) 都道府県別の人員(その6)(事業所得者:還付申告をした者)

Income earners by prefecture (Part 6) (Operating income earners: filing returns for refunds)

区分 Type		合計 Total	70万円	100万円	150万円	200万円	250万円	300万円	400万円	500万円	600万円	700万円	800万円	1,000万円
			以下 Less than 0.7 million yen	以下 Less than 1 million yen	以下 Less than 1.5 million yen	以下 Less than 2 million yen	以下 Less than 2.5 million yen	以下 Less than 3 million yen	以下 Less than 4 million yen	以下 Less than 5 million yen	以下 Less than 6 million yen	以下 Less than 7 million yen	以下 Less than 8 million yen	以下 Less than 10 million yen
札幌 Sapporo	北海道 Hokkaido	30,207	10,435	3,540	4,131	2,725	2,010	1,432	1,983	1,188	744	478	354	463
仙台 Sendai	青森 Aomori	9,139	3,593	1,212	1,365	864	487	386	441	267	153	96	52	82
	岩手 Iwate	9,925	4,407	1,166	1,360	812	542	373	457	257	145	94	80	83
	宮城 Miyagi	14,701	5,220	1,583	2,000	1,289	941	707	1,027	600	355	260	171	204
	秋田 Akita	7,982	3,493	991	1,161	671	436	300	318	195	106	86	54	66
	山形 Yamagata	9,549	3,340	1,244	1,598	1,042	693	448	501	258	129	80	48	73
	福島 Fukushima	11,095	3,828	1,306	1,600	1,076	801	559	689	401	272	149	96	137
	計 Total	62,391	23,881	7,502	9,084	5,754	3,900	2,773	3,433	1,978	1,160	765	501	645
関東信越 Kanto Shinetsu	茨城 Ibaraki	15,176	5,564	1,603	1,927	1,365	971	758	1,010	603	360	247	194	214
	栃木 Tochigi	12,107	4,152	1,321	1,689	1,117	871	588	789	472	289	202	133	203
	群馬 Gunma	11,619	3,894	1,344	1,580	1,059	800	543	789	509	291	200	161	182
	埼玉 Saitama	42,273	12,320	3,874	5,287	4,017	3,214	2,631	3,687	2,362	1,511	919	592	721
	新潟 Niigata	14,379	4,966	1,604	2,112	1,449	1,003	673	878	522	324	210	144	196
	長野 Nagano	14,389	5,326	1,570	1,979	1,319	976	715	836	517	313	196	127	203
	計 Total	109,943	36,222	11,316	14,574	10,326	7,835	5,908	7,989	4,985	3,088	1,974	1,351	1,719
東京 Tokyo	千葉 Chiba	36,144	10,808	3,391	4,552	3,425	2,696	2,081	2,958	2,040	1,260	778	545	674
	東京 Tokyo	153,206	46,236	11,825	16,176	13,022	10,692	8,800	13,065	9,102	6,118	4,085	2,960	3,983
	神奈川 Kanagawa	57,198	16,823	5,205	6,765	5,052	4,153	3,344	4,898	3,332	2,162	1,485	954	1,177
	山梨 Yamanashi	5,653	1,930	635	788	544	406	263	361	205	136	92	57	74
	計 Total	252,201	75,797	21,056	28,281	22,043	17,947	14,488	21,282	14,679	9,676	6,440	4,516	5,908
金沢 Kanazawa	富山 Toyama	6,380	1,940	662	944	652	516	342	451	260	166	103	80	96
	石川 Ishikawa	7,588	2,366	843	1,060	775	534	410	523	328	195	147	92	115
	福井 Fukui	5,151	1,727	543	730	494	351	278	373	204	117	85	72	61
	計 Total	19,119	6,033	2,048	2,734	1,921	1,401	1,030	1,347	792	478	335	244	272
名古屋 Nagoya	岐阜 Gifu	12,202	3,987	1,237	1,580	1,127	866	644	864	547	392	226	169	216
	静岡 Shizuoka	23,873	7,457	2,483	3,308	2,255	1,730	1,355	1,811	1,070	685	392	304	375
	愛知 Aichi	39,931	11,793	3,634	4,809	3,639	2,885	2,304	3,148	2,113	1,343	962	751	888
	三重 Mie	9,649	3,199	1,027	1,254	892	669	473	697	409	253	186	137	167
	計 Total	85,655	26,436	8,381	10,951	7,913	6,150	4,776	6,520	4,139	2,673	1,766	1,361	1,646
大阪 Osaka	滋賀 Shiga	7,177	2,310	752	920	642	492	379	516	371	215	117	100	141
	京都 Kyoto	15,850	5,420	1,535	1,965	1,408	989	797	1,070	744	502	350	221	329
	大阪 Osaka	53,400	16,652	5,066	6,470	4,526	3,576	2,701	4,108	2,759	1,871	1,265	884	1,215
	兵庫 Hyogo	30,509	10,289	2,957	3,702	2,521	1,854	1,502	2,230	1,449	957	689	506	682
	奈良 Nara	7,506	2,570	722	936	634	444	376	574	354	244	159	109	162
	和歌山 Wakayama	6,313	2,213	738	891	595	405	295	351	235	150	99	70	109
	計 Total	120,755	39,454	11,770	14,884	10,326	7,760	6,050	8,849	5,912	3,939	2,679	1,890	2,638
広島 Hiroshima	鳥取 Tottori	4,014	1,581	459	620	361	222	175	232	112	59	49	21	37
	島根 Shimane	4,578	1,682	549	702	449	280	206	260	168	79	43	32	58
	岡山 Okayama	10,593	3,625	1,074	1,374	988	743	555	688	460	276	192	137	200
	広島 Hiroshima	15,926	5,322	1,588	1,987	1,444	1,108	791	1,179	737	466	293	237	282
	山口 Yamaguchi	7,927	2,899	889	1,074	723	485	385	482	288	191	111	82	128
	計 Total	43,038	15,109	4,559	5,757	3,965	2,838	2,112	2,841	1,765	1,071	688	509	705
高松 Takamatsu	徳島 Tokushima	4,481	1,555	564	624	372	309	208	287	169	106	67	53	64
	香川 Kagawa	5,862	1,860	600	836	570	423	297	417	257	162	98	83	97
	愛媛 Ehime	8,504	3,090	1,046	1,221	710	519	424	510	294	207	125	85	95
	高知 Kochi	4,975	1,895	602	721	459	302	222	277	157	109	50	33	68
	計 Total	23,822	8,400	2,812	3,402	2,111	1,553	1,151	1,491	877	584	340	254	324
福岡 Fukuoka	福岡 Fukuoka	33,668	11,334	3,600	4,332	2,959	2,154	1,618	2,399	1,549	913	690	470	614
	佐賀 Saga	6,272	2,287	780	928	577	394	265	371	210	114	88	67	80
	長崎 Nagasaki	9,225	3,479	1,166	1,349	841	519	387	470	317	172	138	95	105
	計 Total	49,165	17,100	5,546	6,609	4,377	3,067	2,270	3,240	2,076	1,199	916	632	799
熊本 Kumamoto	熊本 Kumamoto	13,624	5,315	1,410	1,787	1,159	844	634	855	518	325	224	127	177
	大分 Oita	6,655	2,491	761	905	573	401	313	421	249	158	71	65	99
	宮崎 Miyazaki	7,732	2,899	940	1,074	743	479	360	476	262	145	80	68	77
	鹿児島 Kagoshima	9,559	3,418	1,221	1,368	876	546	436	586	345	219	166	86	118
	計 Total	37,570	14,123	4,332	5,134	3,351	2,270	1,743	2,338	1,374	847	541	346	471
沖縄 Okinawa	沖縄 Okinawa	6,756	2,803	768	770	556	324	279	384	232	137	107	74	120
	全国計 Grand Total	840,622	275,793	83,630	106,311	75,368	57,055	44,012	61,697	39,997	25,596	17,029	12,032	15,710

(注) この表は、「(1)所得階級別人員」を都道府県別に示したものである。

Note: This table shows "(1) Number of income earners by income range" by prefecture.

(単位：人)
(In persons)

1,200万円 以下	1,500万円 以下	2,000万円 以下	3,000万円 以下	5,000万円 以下	1億円 以下	2億円 以下	5億円 以下	10億円 以下	20億円 以下	50億円 以下	100億円 以下	100億円 超	区 分 Type	国税局・都道府県 Regional Taxation Bureau / Prefecture	
Less than 12 million yen	Less than 15 million yen	Less than 20 million yen	Less than 30 million yen	Less than 50 million yen	Less than 0.1 billion yen	Less than 0.2 billion yen	Less than 0.5 billion yen	Less than 1 billion yen	Less than 2 billion yen	Less than 5 billion yen	Less than 10 billion yen	Over 10 billion yen			
290	208	142	60	23	-	-	1	-	-	-	-	-	北海道	Hokkaido	札幌 Sapporo
45	48	28	13	6	1	-	-	-	-	-	-	-	青森	Aomori	仙台 Sendai
58	43	33	11	4	-	-	-	-	-	-	-	-	岩手	Iwate	
143	110	59	22	10	-	-	-	-	-	-	-	-	宮城	Miyagi	
30	36	25	12	2	-	-	-	-	-	-	-	-	秋田	Akita	
36	34	20	3	2	-	-	-	-	-	-	-	-	山形	Yamagata	
68	55	35	17	5	1	-	-	-	-	-	-	-	福島	Fukushima	
380	326	200	78	29	2	-	-	-	-	-	-	-	計	Total	
142	101	68	36	12	1	-	-	-	-	-	-	-	茨城	Ibaraki	関東信越 Kanto Shinetsu
118	80	52	21	9	1	-	-	-	-	-	-	-	栃木	Tochigi	
111	83	44	16	11	2	-	-	-	-	-	-	-	群馬	Gunma	
459	365	188	90	27	7	2	-	-	-	-	-	-	埼玉	Saitama	
98	105	66	20	8	1	-	-	-	-	-	-	-	新潟	Niigata	
108	106	64	26	8	-	-	-	-	-	-	-	-	長野	Nagano	
1,036	840	482	209	75	12	2	-	-	-	-	-	-	計	Total	
384	258	189	76	22	6	1	-	-	-	-	-	-	千葉	Chiba	東京 Tokyo
2,393	2,040	1,331	789	308	196	72	12	-	1	-	-	-	東京	Tokyo	
713	552	353	166	43	14	7	-	-	-	-	-	-	神奈川	Kanagawa	
60	42	32	21	6	1	-	-	-	-	-	-	-	山梨	Yamanashi	
3,550	2,892	1,905	1,052	379	217	80	12	-	1	-	-	-	計	Total	
49	65	34	15	4	1	-	-	-	-	-	-	-	富山	Toyama	金沢 Kanazawa
78	65	41	11	4	1	-	-	-	-	-	-	-	石川	Ishikawa	
43	35	22	13	2	1	-	-	-	-	-	-	-	福井	Fukui	
170	165	97	39	10	3	-	-	-	-	-	-	-	計	Total	
141	103	62	28	13	-	-	-	-	-	-	-	-	岐阜	Gifu	名古屋 Nagoya
226	204	133	69	14	2	-	-	-	-	-	-	-	静岡	Shizuoka	
639	455	355	164	41	8	-	-	-	-	-	-	-	愛知	Aichi	
96	84	70	26	9	1	-	-	-	-	-	-	-	三重	Mie	
1,102	846	620	287	77	11	-	-	-	-	-	-	-	計	Total	
103	60	45	14	-	-	-	-	-	-	-	-	-	滋賀	Shiga	大阪 Osaka
189	147	123	44	15	2	-	-	-	-	-	-	-	京都	Kyoto	
798	703	480	238	67	18	3	-	-	-	-	-	-	大阪	Osaka	
443	367	224	104	26	6	1	-	-	-	-	-	-	兵庫	Hyogo	
85	73	42	16	6	-	-	-	-	-	-	-	-	奈良	Nara	
69	42	30	14	7	-	-	-	-	-	-	-	-	和歌山	Wakayama	
1,687	1,392	944	430	121	26	4	-	-	-	-	-	-	計	Total	
29	28	18	9	2	-	-	-	-	-	-	-	-	鳥取	Tottori	広島 Hiroshima
23	26	11	3	7	-	-	-	-	-	-	-	-	島根	Shimane	
120	90	48	18	5	-	-	-	-	-	-	-	-	岡山	Okayama	
199	139	93	51	10	-	-	-	-	-	-	-	-	広島	Hiroshima	
82	52	34	19	3	-	-	-	-	-	-	-	-	山口	Yamaguchi	
453	335	204	100	27	-	-	-	-	-	-	-	-	計	Total	
48	26	21	7	1	-	-	-	-	-	-	-	-	徳島	Tokushima	高松 Takamatsu
70	38	33	17	3	1	-	-	-	-	-	-	-	香川	Kagawa	
64	61	33	13	6	1	-	-	-	-	-	-	-	愛媛	Ehime	
26	23	13	15	3	-	-	-	-	-	-	-	-	高知	Kochi	
208	148	100	52	13	2	-	-	-	-	-	-	-	計	Total	
413	308	190	85	33	6	-	1	-	-	-	-	-	福岡	Fukuoka	福岡 Fukuoka
41	36	20	12	1	1	-	-	-	-	-	-	-	佐賀	Saga	
78	62	27	13	6	1	-	-	-	-	-	-	-	長崎	Nagasaki	
532	406	237	110	40	8	-	1	-	-	-	-	-	計	Total	
96	82	42	25	4	-	-	-	-	-	-	-	-	熊本	Kumamoto	熊本 Kumamoto
66	36	19	23	2	2	-	-	-	-	-	-	-	大分	Oita	
49	35	29	13	3	-	-	-	-	-	-	-	-	宮崎	Miyazaki	
67	49	28	23	6	1	-	-	-	-	-	-	-	鹿児島	Kagoshima	
278	202	118	84	15	3	-	-	-	-	-	-	-	計	Total	
73	50	47	29	3	-	-	-	-	-	-	-	-	沖縄	Okinawa	沖縄 Okinawa
9,759	7,810	5,096	2,530	812	284	86	14	-	1	-	-	-	全国計	Grand Total	

(3) 都道府県別の人員(その7)(不動産所得者:合計)

Income earners by prefecture (Part 7) (Real estate income earners: all return types)

区分 Type		合計 Total	70万円	100万円	150万円	200万円	250万円	300万円	400万円	500万円	600万円	700万円	800万円	1,000万円
			以下 Less than 0.7 million yen	以下 Less than 1 million yen	以下 Less than 1.5 million yen	以下 Less than 2 million yen	以下 Less than 2.5 million yen	以下 Less than 3 million yen	以下 Less than 4 million yen	以下 Less than 5 million yen	以下 Less than 6 million yen	以下 Less than 7 million yen	以下 Less than 8 million yen	以下 Less than 10 million yen
札幌 Sapporo	北海道 Hokkaido	48,994	14,261	5,070	6,363	4,531	3,446	2,605	3,909	2,479	1,669	1,091	757	993
仙台 Sendai	青森 Aomori	10,875	3,203	1,021	1,442	1,045	795	626	879	559	387	236	167	207
	岩手 Iwate	12,730	3,045	1,107	1,561	1,219	977	757	1,223	890	524	366	265	305
	宮城 Miyagi	25,204	5,044	1,850	2,673	2,202	1,970	1,651	2,617	1,762	1,212	871	701	871
	秋田 Akita	7,684	2,461	628	879	676	537	400	652	449	286	171	140	160
	山形 Yamagata	10,434	2,614	839	1,141	923	789	649	1,087	724	430	362	218	289
	福島 Fukushima	19,246	3,939	1,534	2,304	1,805	1,540	1,259	1,980	1,397	876	643	465	584
	計 Total	86,173	20,306	6,979	10,000	7,870	6,608	5,342	8,438	5,781	3,715	2,649	1,956	2,416
関東信越 Kanto Shinetsu	茨城 Ibaraki	28,128	5,945	2,229	3,234	2,658	2,056	1,829	2,828	1,950	1,339	985	668	846
	栃木 Tochigi	20,038	4,529	1,573	2,281	1,883	1,568	1,215	1,908	1,361	875	613	495	632
	群馬 Gunma	22,089	4,568	1,875	2,643	2,175	1,794	1,435	2,298	1,637	1,063	721	510	581
	埼玉 Saitama	91,180	16,203	6,409	9,200	7,820	6,446	5,590	8,979	6,718	4,956	3,570	2,728	3,963
	新潟 Niigata	21,618	5,642	1,819	2,372	1,936	1,605	1,209	2,025	1,398	911	621	512	557
	長野 Nagano	23,419	5,049	2,083	2,841	2,322	2,001	1,680	2,405	1,695	1,026	649	462	541
	計 Total	206,472	41,936	15,988	22,571	18,794	15,470	12,958	20,443	14,759	10,170	7,159	5,375	7,120
東京 Tokyo	千葉 Chiba	69,733	14,797	5,519	7,374	5,946	4,883	4,082	6,501	4,824	3,296	2,441	1,833	2,488
	東京 Tokyo	303,472	54,021	21,110	31,127	25,201	21,190	18,360	30,010	22,476	16,116	12,112	9,162	12,439
	神奈川 Kanagawa	137,988	25,472	9,981	14,005	11,161	9,414	8,220	13,382	10,101	7,007	5,351	4,068	5,699
	山梨 Yamanashi	10,333	2,380	881	1,232	998	756	698	1,014	712	467	317	234	294
	計 Total	521,526	96,670	37,491	53,738	43,306	36,243	31,360	50,907	38,113	26,886	20,221	15,297	20,920
金沢 Kanazawa	富山 Toyama	7,315	1,545	517	756	661	596	498	807	552	379	256	180	244
	石川 Ishikawa	11,301	2,142	822	1,268	1,028	856	710	1,197	874	617	439	327	422
	福井 Fukui	7,631	1,547	558	847	677	585	505	864	579	414	268	214	228
	計 Total	26,247	5,234	1,897	2,871	2,366	2,037	1,713	2,868	2,005	1,410	963	721	894
名古屋 Nagoya	岐阜 Gifu	23,557	4,795	1,848	2,585	2,094	1,843	1,562	2,565	1,810	1,252	815	651	742
	静岡 Shizuoka	50,977	10,301	4,118	5,678	4,549	3,772	3,219	5,219	3,697	2,730	1,889	1,328	1,679
	愛知 Aichi	106,099	17,331	7,063	10,172	8,717	7,657	6,793	11,286	8,828	6,527	4,830	3,557	4,880
	三重 Mie	16,107	3,254	1,251	1,871	1,471	1,239	1,067	1,663	1,206	826	590	415	524
	計 Total	196,740	35,681	14,280	20,306	16,831	14,511	12,641	20,733	15,541	11,335	8,124	5,951	7,825
大阪 Osaka	滋賀 Shiga	10,841	2,024	718	1,048	889	789	694	1,219	873	641	504	333	419
	京都 Kyoto	31,875	6,360	2,358	3,211	2,602	2,213	1,879	3,129	2,370	1,736	1,339	971	1,243
	大阪 Osaka	103,405	19,805	7,212	10,069	7,986	6,731	5,968	9,944	7,670	5,818	4,369	3,331	4,629
	兵庫 Hyogo	54,537	11,672	4,206	5,873	4,555	3,693	3,189	5,200	3,917	2,721	2,044	1,416	2,018
	奈良 Nara	14,555	3,182	985	1,478	1,191	1,002	887	1,477	1,102	779	566	415	555
	和歌山 Wakayama	9,946	2,478	876	1,099	896	706	622	933	716	446	299	204	242
	計 Total	225,159	45,521	16,355	22,778	18,119	15,134	13,239	21,902	16,648	12,141	9,121	6,670	9,106
広島 Hiroshima	鳥取 Tottori	4,775	1,172	404	558	489	361	293	474	318	218	152	83	105
	島根 Shimane	5,760	1,321	453	654	534	447	367	592	424	269	173	131	165
	岡山 Okayama	19,474	3,728	1,525	2,217	1,870	1,614	1,291	2,079	1,418	1,041	721	514	669
	広島 Hiroshima	37,820	7,920	3,213	4,188	3,251	2,736	2,285	3,765	2,678	1,927	1,351	1,012	1,275
	山口 Yamaguchi	13,823	3,559	1,241	1,638	1,323	1,018	805	1,279	951	586	407	267	324
	計 Total	81,652	17,700	6,836	9,255	7,467	6,176	5,041	8,189	5,789	4,041	2,804	2,007	2,538
高松 Takamatsu	徳島 Tokushima	6,640	1,307	472	686	628	517	460	756	501	354	261	184	208
	香川 Kagawa	10,250	1,883	753	1,189	1,021	915	705	1,070	793	511	371	280	321
	愛媛 Ehime	14,067	2,718	1,158	1,775	1,440	1,136	931	1,475	1,060	682	407	315	408
	高知 Kochi	7,811	1,661	654	925	739	564	503	779	565	349	247	180	259
	計 Total	38,768	7,569	3,037	4,575	3,828	3,132	2,599	4,080	2,919	1,896	1,286	959	1,196
福岡 Fukuoka	福岡 Fukuoka	51,629	11,117	4,259	5,743	4,565	3,650	2,963	4,758	3,372	2,392	1,784	1,352	1,842
	佐賀 Saga	7,116	1,616	637	833	719	476	471	705	507	315	217	146	180
	長崎 Nagasaki	13,967	3,427	1,354	1,923	1,450	1,077	836	1,250	795	505	329	235	306
	計 Total	72,712	16,160	6,250	8,499	6,734	5,203	4,270	6,713	4,674	3,212	2,330	1,733	2,328
熊本 Kumamoto	熊本 Kumamoto	16,766	4,668	1,358	1,877	1,409	1,266	955	1,521	1,060	680	468	396	433
	大分 Oita	10,580	2,359	905	1,322	1,019	881	676	1,095	703	492	306	223	244
	宮崎 Miyazaki	9,131	2,208	836	1,179	920	713	515	859	553	385	249	170	192
	鹿児島 Kagoshima	13,620	3,530	1,397	1,896	1,350	1,078	740	1,153	807	487	308	228	262
	計 Total	50,097	12,765	4,496	6,274	4,698	3,938	2,886	4,628	3,123	2,044	1,331	1,017	1,131
沖縄 Okinawa	沖縄 Okinawa	32,749	4,858	2,547	3,874	3,222	2,779	2,274	3,728	2,558	1,734	1,184	868	1,133
	全国計 Grand Total	1,587,289	318,661	121,226	171,104	137,766	114,677	96,928	156,538	114,389	80,253	58,263	43,311	57,600

(注) この表は、「(1) 所得階級別人員」を都道府県別に示したものである。
Note: This table shows "(1) Number of income earners by income range" by prefecture.

(単位：人)
(In persons)

1,200万円 以下 Less than 12 million yen	1,500万円 以下 Less than 15 million yen	2,000万円 以下 Less than 20 million yen	3,000万円 以下 Less than 30 million yen	5,000万円 以下 Less than 50 million yen	1億円 以下 Less than 0.1 billion yen	2億円 以下 Less than 0.2 billion yen	5億円 以下 Less than 0.5 billion yen	10億円 以下 Less than 1 billion yen	20億円 以下 Less than 2 billion yen	50億円 以下 Less than 5 billion yen	100億円 以下 Less than 10 billion yen	100億円 超 Over 10 billion yen	区 分 Type 国税局・都道府県 Regional Taxation Bureau / Prefecture
525	458	377	297	116	38	7	2	-	-	-	-	-	北海道 Hokkaido 札幌 Sapporo
128	73	55	34	14	3	1	-	-	-	-	-	-	青森 Aomori
201	123	93	55	18	1	-	-	-	-	-	-	-	岩手 Iwate
482	432	403	276	134	43	9	1	-	-	-	-	-	宮城 Miyagi
92	73	44	24	11	1	-	-	-	-	-	-	-	秋田 Akita
147	105	71	30	12	3	1	-	-	-	-	-	-	山形 Yamagata
315	232	202	114	39	13	5	-	-	-	-	-	-	福島 Fukushima
1,365	1,038	868	533	228	64	16	1	-	-	-	-	-	計 Total
480	448	311	207	78	32	5	-	-	-	-	-	-	茨城 Ibaraki
359	302	241	140	53	9	1	-	-	-	-	-	-	栃木 Tochigi
306	233	153	68	20	8	1	-	-	-	-	-	-	群馬 Gunma
2,298	2,155	1,884	1,344	645	220	47	5	-	-	-	-	-	埼玉 Saitama
329	313	181	134	44	10	-	-	-	-	-	-	-	新潟 Niigata
279	186	128	51	16	4	1	-	-	-	-	-	-	長野 Nagano
4,051	3,637	2,898	1,944	856	283	55	5	-	-	-	-	-	計 Total
1,550	1,451	1,178	909	461	168	28	4	-	-	-	-	-	千葉 Chiba
7,711	6,968	6,316	4,893	2,810	1,150	239	58	3	-	-	-	-	東京 Tokyo
3,578	3,239	3,098	2,332	1,277	512	82	8	1	-	-	-	-	神奈川 Kanagawa
149	101	65	23	11	1	-	-	-	-	-	-	-	山梨 Yamanashi
12,988	11,759	10,657	8,157	4,559	1,831	349	70	4	-	-	-	-	計 Total
128	79	74	30	11	2	-	-	-	-	-	-	-	富山 Toyama
212	188	102	73	20	3	1	-	-	-	-	-	-	石川 Ishikawa
139	87	77	30	11	1	-	-	-	-	-	-	-	福井 Fukui
479	354	253	133	42	6	1	-	-	-	-	-	-	計 Total
385	307	192	76	29	5	1	-	-	-	-	-	-	岐阜 Gifu
956	783	592	324	114	26	3	-	-	-	-	-	-	静岡 Shizuoka
2,808	2,327	1,773	1,024	404	99	19	4	-	-	-	-	-	愛知 Aichi
278	200	131	73	35	10	3	-	-	-	-	-	-	三重 Mie
4,427	3,617	2,688	1,497	582	140	26	4	-	-	-	-	-	計 Total
242	192	148	81	22	4	-	1	-	-	-	-	-	滋賀 Shiga
741	653	578	315	132	35	6	4	-	-	-	-	-	京都 Kyoto
2,849	2,513	2,130	1,458	695	193	29	6	-	-	-	-	-	大阪 Osaka
1,210	1,050	844	617	223	69	17	3	-	-	-	-	-	兵庫 Hyogo
329	273	183	99	34	14	4	-	-	-	-	-	-	奈良 Nara
160	112	84	47	17	7	2	-	-	-	-	-	-	和歌山 Wakayama
5,531	4,793	3,967	2,617	1,123	322	58	14	-	-	-	-	-	計 Total
59	44	26	13	4	2	-	-	-	-	-	-	-	鳥取 Tottori
96	50	50	26	6	2	-	-	-	-	-	-	-	島根 Shimane
298	238	156	65	23	4	2	1	-	-	-	-	-	岡山 Okayama
752	576	448	277	129	35	1	1	-	-	-	-	-	広島 Hiroshima
145	125	87	57	10	-	1	-	-	-	-	-	-	山口 Yamaguchi
1,350	1,033	767	438	172	43	4	2	-	-	-	-	-	計 Total
119	85	54	39	6	3	-	-	-	-	-	-	-	徳島 Tokushima
166	115	104	40	11	2	-	-	-	-	-	-	-	香川 Kagawa
204	155	123	53	16	9	2	-	-	-	-	-	-	愛媛 Ehime
136	102	86	47	14	1	-	-	-	-	-	-	-	高知 Kochi
625	457	367	179	47	15	2	-	-	-	-	-	-	計 Total
1,062	1,001	848	570	271	72	7	1	-	-	-	-	-	福岡 Fukuoka
104	89	61	33	4	3	-	-	-	-	-	-	-	佐賀 Saga
177	128	102	47	22	4	-	-	-	-	-	-	-	長崎 Nagasaki
1,343	1,218	1,011	650	297	79	7	1	-	-	-	-	-	計 Total
238	196	135	78	26	2	-	-	-	-	-	-	-	熊本 Kumamoto
126	102	70	37	17	3	-	-	-	-	-	-	-	大分 Oita
129	85	63	55	17	3	-	-	-	-	-	-	-	宮崎 Miyazaki
171	88	68	37	16	4	-	-	-	-	-	-	-	鹿児島 Kagoshima
664	471	336	207	76	12	-	-	-	-	-	-	-	計 Total
655	557	405	246	91	31	5	-	-	-	-	-	-	沖縄 Okinawa
34,003	29,392	24,594	16,898	8,189	2,864	530	99	4	-	-	-	-	全国計 Grand Total

(3) 都道府県別の人員（その8）（不動産所得者：申告納税額のある者）

Income earners by prefecture (Part 8) (Real estate income earners: taxpayers who have income tax self-assessment)

区分 Type		合計 Total	70万円	100万円	150万円	200万円	250万円	300万円	400万円	500万円	600万円	700万円	800万円	1,000万円
			以下 Less than 0.7 million yen	以下 Less than 1 million yen	以下 Less than 1.5 million yen	以下 Less than 2 million yen	以下 Less than 2.5 million yen	以下 Less than 3 million yen	以下 Less than 4 million yen	以下 Less than 5 million yen	以下 Less than 6 million yen	以下 Less than 7 million yen	以下 Less than 8 million yen	以下 Less than 10 million yen
札幌 Sapporo	北海道 Hokkaido	28,429	1,075	2,026	4,043	3,626	3,024	2,375	3,654	2,377	1,622	1,073	744	985
仙台 Sendai	青森 Aomori	6,387	224	452	989	836	678	558	826	544	374	230	165	204
	岩手 Iwate	8,255	258	540	1,067	968	853	672	1,131	843	513	360	263	303
	宮城 Miyagi	17,519	524	876	1,794	1,749	1,690	1,462	2,409	1,666	1,168	853	693	863
	秋田 Akita	4,465	155	303	597	546	455	367	615	433	282	169	140	160
	山形 Yamagata	6,587	187	341	738	722	675	574	1,008	686	422	360	217	288
	福島 Fukushima	13,333	434	764	1,604	1,447	1,329	1,134	1,835	1,336	861	634	462	579
	計 Total	56,546	1,782	3,276	6,789	6,268	5,680	4,767	7,824	5,508	3,620	2,606	1,940	2,397
関東信越 Kanto Shinetsu	茨城 Ibaraki	19,552	653	1,116	2,278	2,178	1,834	1,639	2,648	1,878	1,315	967	660	837
	栃木 Tochigi	13,534	437	762	1,600	1,529	1,336	1,097	1,780	1,319	852	599	493	630
	群馬 Gunma	15,140	440	928	1,814	1,738	1,574	1,294	2,154	1,586	1,035	713	506	576
	埼玉 Saitama	66,968	1,866	3,205	6,383	6,337	5,678	5,063	8,418	6,477	4,836	3,514	2,701	3,931
	新潟 Niigata	13,585	465	824	1,585	1,498	1,352	1,082	1,884	1,341	882	611	506	553
	長野 Nagano	15,525	460	955	1,890	1,865	1,713	1,518	2,188	1,633	1,007	641	461	534
	計 Total	144,304	4,321	7,790	15,550	15,145	13,487	11,693	19,072	14,234	9,927	7,045	5,327	7,061
東京 Tokyo	千葉 Chiba	48,683	1,580	2,789	5,118	4,915	4,284	3,716	6,060	4,633	3,208	2,395	1,805	2,466
	東京 Tokyo	219,250	5,762	10,051	21,080	20,268	18,195	16,411	27,637	21,306	15,517	11,829	9,016	12,271
	神奈川 Kanagawa	99,678	2,778	4,893	9,717	9,003	8,138	7,383	12,396	9,625	6,789	5,257	4,021	5,639
	山梨 Yamanashi	6,808	208	411	841	812	660	623	937	677	454	316	233	288
	計 Total	374,419	10,328	18,144	36,756	34,998	31,277	28,133	47,030	36,241	25,968	19,797	15,075	20,664
金沢 Kanazawa	富山 Toyama	4,906	116	235	518	494	513	416	741	519	362	248	179	244
	石川 Ishikawa	7,772	168	333	781	813	740	634	1,103	831	603	430	324	418
	福井 Fukui	5,163	98	239	531	538	489	459	794	560	406	265	214	226
	計 Total	17,841	382	807	1,830	1,845	1,742	1,509	2,638	1,910	1,371	943	717	888
名古屋 Nagoya	岐阜 Gifu	16,093	412	779	1,684	1,672	1,607	1,408	2,379	1,748	1,226	806	645	738
	静岡 Shizuoka	34,926	1,013	1,830	3,769	3,620	3,224	2,879	4,811	3,496	2,653	1,863	1,320	1,665
	愛知 Aichi	78,661	1,893	3,382	6,895	6,962	6,676	6,067	10,461	8,449	6,340	4,764	3,515	4,846
	三重 Mie	10,864	289	536	1,200	1,155	1,066	923	1,525	1,138	802	577	409	520
	計 Total	140,544	3,607	6,527	13,548	13,409	12,573	11,277	19,176	14,831	11,021	8,010	5,889	7,769
大阪 Osaka	滋賀 Shiga	7,610	173	297	665	692	657	614	1,134	832	624	495	330	415
	京都 Kyoto	21,767	506	982	1,986	1,991	1,882	1,671	2,880	2,240	1,697	1,301	959	1,232
	大阪 Osaka	72,045	1,597	2,903	6,340	6,175	5,663	5,302	9,204	7,281	5,635	4,280	3,281	4,570
	兵庫 Hyogo	36,152	1,016	1,728	3,688	3,479	3,089	2,756	4,712	3,696	2,626	1,989	1,393	1,983
	奈良 Nara	9,622	269	400	907	895	811	760	1,347	1,038	752	553	411	549
	和歌山 Wakayama	6,097	151	310	675	699	595	547	845	685	432	293	197	241
	計 Total	153,293	3,712	6,620	14,261	13,931	12,697	11,650	20,122	15,772	11,766	8,911	6,571	8,990
広島 Hiroshima	鳥取 Tottori	3,005	83	167	348	380	307	265	447	309	216	150	82	105
	島根 Shimane	3,804	110	189	439	439	393	326	550	404	259	171	131	164
	岡山 Okayama	13,505	337	663	1,460	1,492	1,403	1,154	1,941	1,364	1,023	713	507	664
	広島 Hiroshima	26,088	789	1,476	2,940	2,626	2,405	2,077	3,512	2,568	1,881	1,334	1,002	1,267
	山口 Yamaguchi	8,866	337	584	1,144	1,085	880	733	1,198	917	576	404	266	319
	計 Total	55,268	1,656	3,079	6,331	6,022	5,388	4,555	7,648	5,562	3,955	2,772	1,988	2,519
高松 Takamatsu	徳島 Tokushima	4,552	106	196	423	487	437	423	705	481	345	255	182	208
	香川 Kagawa	7,197	173	342	770	785	807	638	1,007	774	503	367	277	319
	愛媛 Ehime	9,420	194	441	1,130	1,133	970	832	1,379	1,005	668	404	311	394
	高知 Kochi	5,273	160	284	617	590	482	459	720	550	342	245	180	258
	計 Total	26,442	633	1,263	2,940	2,995	2,696	2,352	3,811	2,810	1,858	1,271	950	1,179
福岡 Fukuoka	福岡 Fukuoka	34,545	979	1,823	3,727	3,576	3,162	2,653	4,392	3,210	2,310	1,747	1,335	1,816
	佐賀 Saga	4,648	146	301	525	578	408	425	655	480	303	211	144	180
	長崎 Nagasaki	8,846	302	582	1,284	1,173	944	779	1,176	772	494	327	235	303
	計 Total	48,039	1,427	2,706	5,536	5,327	4,514	3,857	6,223	4,462	3,107	2,285	1,714	2,299
熊本 Kumamoto	熊本 Kumamoto	9,333	283	530	1,122	960	994	766	1,293	919	615	417	373	410
	大分 Oita	6,952	196	398	881	820	748	605	1,026	681	484	302	218	242
	宮崎 Miyazaki	5,900	187	358	811	767	643	464	806	535	377	243	168	191
	鹿児島 Kagoshima	8,391	332	589	1,280	1,084	943	674	1,083	768	478	301	222	258
	計 Total	30,576	998	1,875	4,094	3,631	3,328	2,509	4,208	2,903	1,954	1,263	981	1,101
沖縄 Okinawa	沖縄 Okinawa	25,197	852	1,501	2,861	2,658	2,476	2,060	3,510	2,448	1,699	1,164	858	1,127
	全国計 Grand Total	1,100,898	30,773	55,614	114,539	109,855	98,882	86,737	144,916	109,058	77,868	57,140	42,754	56,979

(注) この表は、「(1) 所得階級別人員」を都道府県別に示したものである。

Note: This table shows "(1) Number of income earners by income range" by prefecture.

(単位：人)
(In persons)

1,200万円 以下 Less than 12 million yen	1,500万円 以下 Less than 15 million yen	2,000万円 以下 Less than 20 million yen	3,000万円 以下 Less than 30 million yen	5,000万円 以下 Less than 50 million yen	1億円 以下 Less than 0.1 billion yen	2億円 以下 Less than 0.2 billion yen	5億円 以下 Less than 0.5 billion yen	10億円 以下 Less than 1 billion yen	20億円 以下 Less than 2 billion yen	50億円 以下 Less than 5 billion yen	100億円 以下 Less than 10 billion yen	100億円 超 Over 10 billion yen	区分 Type 国税局・都道府県 Regional Taxation Bureau/Prefecture
521	450	376	297	114	38	7	2	-	-	-	-	-	北海道 Hokkaido 札幌 Sapporo
128	72	55	34	14	3	1	-	-	-	-	-	-	青森 Aomori
198	122	91	54	18	1	-	-	-	-	-	-	-	岩手 Iwate
480	426	403	276	134	43	9	1	-	-	-	-	-	宮城 Miyagi
90	73	44	24	11	1	-	-	-	-	-	-	-	秋田 Akita
147	105	71	30	12	3	1	-	-	-	-	-	-	山形 Yamagata
314	230	200	114	39	12	5	-	-	-	-	-	-	福島 Fukushima
1,357	1,028	864	532	228	63	16	1	-	-	-	-	-	計 Total
476	446	310	206	76	30	5	-	-	-	-	-	-	茨城 Ibaraki
356	301	240	140	53	9	1	-	-	-	-	-	-	栃木 Tochigi
304	230	152	67	20	8	1	-	-	-	-	-	-	群馬 Gunma
2,280	2,146	1,880	1,340	642	219	47	5	-	-	-	-	-	埼玉 Saitama
325	311	179	133	44	10	-	-	-	-	-	-	-	新潟 Niigata
277	184	127	51	16	4	1	-	-	-	-	-	-	長野 Nagano
4,018	3,618	2,888	1,937	851	280	55	5	-	-	-	-	-	計 Total
1,538	1,443	1,173	902	458	168	28	4	-	-	-	-	-	千葉 Chiba
7,627	6,905	6,265	4,867	2,796	1,149	238	57	3	-	-	-	-	東京 Tokyo
3,545	3,217	3,078	2,326	1,272	510	82	8	1	-	-	-	-	神奈川 Kanagawa
149	101	63	23	11	1	-	-	-	-	-	-	-	山梨 Yamanashi
12,859	11,666	10,579	8,118	4,537	1,828	348	69	4	-	-	-	-	計 Total
125	79	74	30	11	2	-	-	-	-	-	-	-	富山 Toyama
211	187	101	72	19	3	1	-	-	-	-	-	-	石川 Ishikawa
138	87	77	30	11	1	-	-	-	-	-	-	-	福井 Fukui
474	353	252	132	41	6	1	-	-	-	-	-	-	計 Total
384	306	188	76	29	5	1	-	-	-	-	-	-	岐阜 Gifu
947	782	587	324	114	26	3	-	-	-	-	-	-	静岡 Shizuoka
2,787	2,315	1,762	1,022	404	99	18	4	-	-	-	-	-	愛知 Aichi
276	197	130	73	35	10	3	-	-	-	-	-	-	三重 Mie
4,394	3,600	2,667	1,495	582	140	25	4	-	-	-	-	-	計 Total
241	191	145	78	22	4	-	1	-	-	-	-	-	滋賀 Shiga
736	645	572	313	129	35	6	4	-	-	-	-	-	京都 Kyoto
2,827	2,497	2,119	1,450	694	192	29	6	-	-	-	-	-	大阪 Osaka
1,198	1,036	839	612	223	69	17	3	-	-	-	-	-	兵庫 Hyogo
328	272	182	98	33	13	4	-	-	-	-	-	-	奈良 Nara
160	111	84	47	16	7	2	-	-	-	-	-	-	和歌山 Wakayama
5,490	4,752	3,941	2,598	1,117	320	58	14	-	-	-	-	-	計 Total
59	43	26	12	4	2	-	-	-	-	-	-	-	鳥取 Tottori
95	50	50	26	6	2	-	-	-	-	-	-	-	島根 Shimane
295	238	156	65	23	4	2	1	-	-	-	-	-	岡山 Okayama
747	573	448	277	129	35	1	1	-	-	-	-	-	広島 Hiroshima
145	124	87	56	10	-	1	-	-	-	-	-	-	山口 Yamaguchi
1,341	1,028	767	436	172	43	4	2	-	-	-	-	-	計 Total
117	85	54	39	6	3	-	-	-	-	-	-	-	徳島 Tokushima
165	114	103	40	11	2	-	-	-	-	-	-	-	香川 Kagawa
204	155	121	52	16	9	2	-	-	-	-	-	-	愛媛 Ehime
136	102	86	47	14	1	-	-	-	-	-	-	-	高知 Kochi
622	456	364	178	47	15	2	-	-	-	-	-	-	計 Total
1,054	995	848	568	271	71	7	1	-	-	-	-	-	福岡 Fukuoka
103	89	60	33	4	3	-	-	-	-	-	-	-	佐賀 Saga
175	128	102	44	22	4	-	-	-	-	-	-	-	長崎 Nagasaki
1,332	1,212	1,010	645	297	78	7	1	-	-	-	-	-	計 Total
223	190	133	78	26	1	-	-	-	-	-	-	-	熊本 Kumamoto
125	101	69	37	17	2	-	-	-	-	-	-	-	大分 Oita
127	85	63	55	17	3	-	-	-	-	-	-	-	宮崎 Miyazaki
169	87	67	36	16	4	-	-	-	-	-	-	-	鹿児島 Kagoshima
644	463	332	206	76	10	-	-	-	-	-	-	-	計 Total
653	554	405	244	91	31	5	-	-	-	-	-	-	沖縄 Okinawa
33,705	29,180	24,445	16,818	8,153	2,852	528	98	4	-	-	-	-	全国計 Grand Total

(3) 都道府県別の人員(その9)(不動産所得者:還付申告をした者)

Income earners by prefecture (Part 9) (Real estate income earners: filing returns for refunds)

区分 Type		合計 Total	70万円	100万円	150万円	200万円	250万円	300万円	400万円	500万円	600万円	700万円	800万円	1,000万円
			以下 Less than 0.7 million yen	以下 Less than 1 million yen	以下 Less than 1.5 million yen	以下 Less than 2 million yen	以下 Less than 2.5 million yen	以下 Less than 3 million yen	以下 Less than 4 million yen	以下 Less than 5 million yen	以下 Less than 6 million yen	以下 Less than 7 million yen	以下 Less than 8 million yen	以下 Less than 10 million yen
札幌 Sapporo	北海道 Hokkaido	5,691	2,833	843	802	412	245	163	212	89	42	16	13	8
仙台 Sendai	青森 Aomori	1,126	614	109	126	94	62	44	41	13	13	4	2	3
	岩手 Iwate	1,487	713	172	197	121	84	60	75	41	10	5	2	1
	宮城 Miyagi	2,128	909	206	273	194	157	118	148	56	35	14	7	5
	秋田 Akita	1,199	806	85	108	58	59	26	34	15	4	2	-	-
	山形 Yamagata	1,382	744	129	165	106	69	57	66	34	8	2	1	1
	福島 Fukushima	1,714	744	178	237	171	123	84	106	50	9	5	1	2
	計 Total	9,036	4,530	879	1,106	744	554	389	470	209	79	32	13	12
関東信越 Kanto Shinetsu	茨城 Ibaraki	2,318	958	269	319	247	135	132	141	60	20	16	7	5
	栃木 Tochigi	1,780	750	178	250	186	146	90	107	34	18	12	2	2
	群馬 Gunma	1,737	647	188	265	202	126	101	121	42	23	7	4	4
	埼玉 Saitama	6,188	2,156	699	981	700	449	355	438	193	93	48	22	28
	新潟 Niigata	2,453	1,188	253	314	222	156	100	120	46	27	9	6	4
	長野 Nagano	2,574	950	338	397	274	208	132	181	59	15	7	1	7
	計 Total	17,050	6,649	1,925	2,526	1,831	1,220	910	1,108	434	196	99	42	50
東京 Tokyo	千葉 Chiba	4,633	1,627	577	666	472	356	257	332	155	80	41	22	19
	東京 Tokyo	23,414	7,505	2,438	3,559	2,516	1,831	1,410	1,921	990	505	249	131	149
	神奈川 Kanagawa	9,883	3,118	1,166	1,553	1,102	782	573	793	382	179	76	42	55
	山梨 Yamanashi	707	235	79	103	83	64	47	58	24	9	-	-	4
	計 Total	38,637	12,485	4,260	5,881	4,173	3,033	2,287	3,104	1,551	773	366	195	227
金沢 Kanazawa	富山 Toyama	841	329	77	102	94	59	69	53	32	16	7	1	-
	石川 Ishikawa	1,051	348	124	171	119	73	65	79	40	12	8	3	4
	福井 Fukui	840	338	89	132	84	69	35	60	19	8	3	-	2
	計 Total	2,732	1,015	290	405	297	201	169	192	91	36	18	4	6
名古屋 Nagoya	岐阜 Gifu	2,091	741	260	332	232	160	111	154	55	24	9	6	4
	静岡 Shizuoka	4,719	1,634	642	738	489	345	254	332	167	63	23	8	12
	愛知 Aichi	8,418	2,650	963	1,246	972	673	548	697	333	165	61	39	28
	三重 Mie	1,557	526	176	266	157	106	103	115	57	22	13	6	4
	計 Total	16,785	5,551	2,041	2,582	1,850	1,284	1,016	1,298	612	274	106	59	48
大阪 Osaka	滋賀 Shiga	973	337	105	148	111	75	56	67	41	14	7	2	3
	京都 Kyoto	2,730	881	318	450	305	206	138	203	117	35	35	11	9
	大阪 Osaka	7,428	2,134	765	1,159	896	670	478	594	338	163	80	47	52
	兵庫 Hyogo	4,866	1,514	523	766	530	380	334	403	193	86	50	21	32
	奈良 Nara	1,280	391	123	193	138	120	99	103	61	25	12	4	6
	和歌山 Wakayama	891	317	110	123	87	64	58	74	29	14	6	6	1
	計 Total	18,168	5,574	1,944	2,839	2,067	1,515	1,163	1,444	779	337	190	91	103
広島 Hiroshima	鳥取 Tottori	485	203	59	70	58	37	22	22	8	1	2	1	-
	島根 Shimane	584	263	61	74	50	34	36	36	19	8	2	-	-
	岡山 Okayama	1,638	530	199	271	196	137	104	112	50	16	8	7	5
	広島 Hiroshima	3,052	1,133	370	451	326	225	151	214	99	45	16	7	7
	山口 Yamaguchi	1,211	494	147	176	127	92	56	70	31	9	3	1	4
	計 Total	6,970	2,623	836	1,042	757	525	369	454	207	79	31	16	16
高松 Takamatsu	徳島 Tokushima	562	204	59	90	68	43	23	39	17	9	6	2	-
	香川 Kagawa	921	295	115	175	117	82	48	54	17	7	4	3	2
	愛媛 Ehime	1,156	366	139	206	136	86	68	72	49	12	3	4	12
	高知 Kochi	638	261	71	100	59	49	35	44	11	6	1	-	1
	計 Total	3,277	1,126	384	571	380	260	174	209	94	34	14	9	15
福岡 Fukuoka	福岡 Fukuoka	4,273	1,498	511	667	465	312	231	294	141	69	34	11	23
	佐賀 Saga	741	303	89	116	75	40	30	43	25	10	6	2	-
	長崎 Nagasaki	1,118	454	145	188	116	77	35	63	21	9	2	-	3
	計 Total	6,132	2,255	745	971	656	429	296	400	187	88	42	13	26
熊本 Kumamoto	熊本 Kumamoto	1,879	771	171	182	178	125	101	138	88	43	33	15	16
	大分 Oita	817	315	83	124	72	79	55	51	18	8	4	3	1
	宮崎 Miyazaki	658	271	73	98	64	36	37	45	15	8	6	2	1
	鹿児島 Kagoshima	1,116	440	151	178	121	78	35	53	32	7	6	6	4
	計 Total	4,470	1,797	478	582	435	318	228	287	153	66	49	26	22
沖縄 Okinawa	沖縄 Okinawa	1,426	436	146	187	163	116	107	134	71	28	18	8	6
全国計 Grand Total		130,374	46,874	14,771	19,494	13,765	9,700	7,271	9,312	4,477	2,032	981	489	539

(注) この表は、「(1) 所得階級別人員」を都道府県別に示したものである。

Note: This table shows "(1) Number of income earners by income range" by prefecture.

(単位：人)
(In persons)

1,200万円 以下 Less than 12 million yen	1,500万円 以下 Less than 15 million yen	2,000万円 以下 Less than 20 million yen	3,000万円 以下 Less than 30 million yen	5,000万円 以下 Less than 50 million yen	1億円 以下 Less than 0.1 billion yen	2億円 以下 Less than 0.2 billion yen	5億円 以下 Less than 0.5 billion yen	10億円 以下 Less than 1 billion yen	20億円 以下 Less than 2 billion yen	50億円 以下 Less than 5 billion yen	100億円 以下 Less than 10 billion yen	100億円 超 Over 10 billion yen	区 分 Type 国税局・都道府県 Regional Taxation Bureau/Prefecture
3	8	1	-	1	-	-	-	-	-	-	-	-	北海道 Hokkaido 札幌 Sapporo
-	1	-	-	-	-	-	-	-	-	-	-	-	青森 Aomori
2	1	2	1	-	-	-	-	-	-	-	-	-	岩手 Iwate
2	4	-	-	-	-	-	-	-	-	-	-	-	宮城 Miyagi
2	-	-	-	-	-	-	-	-	-	-	-	-	秋田 Akita
-	-	-	-	-	-	-	-	-	-	-	-	-	山形 Yamagata
-	1	2	-	-	1	-	-	-	-	-	-	-	福島 Fukushima
6	7	4	1	-	1	-	-	-	-	-	-	-	計 Total
3	1	1	1	2	1	-	-	-	-	-	-	-	茨城 Ibaraki
3	1	1	-	-	-	-	-	-	-	-	-	-	栃木 Tochigi
2	3	1	1	-	-	-	-	-	-	-	-	-	群馬 Gunma
16	5	1	2	2	-	-	-	-	-	-	-	-	埼玉 Saitama
4	2	2	-	-	-	-	-	-	-	-	-	-	新潟 Niigata
2	2	1	-	-	-	-	-	-	-	-	-	-	長野 Nagano
30	14	7	4	4	1	-	-	-	-	-	-	-	計 Total
10	7	4	6	2	-	-	-	-	-	-	-	-	千葉 Chiba
74	59	39	23	12	1	1	1	-	-	-	-	-	東京 Tokyo
27	13	12	5	4	1	-	-	-	-	-	-	-	神奈川 Kanagawa
-	-	1	-	-	-	-	-	-	-	-	-	-	山梨 Yamanashi
111	79	56	34	18	2	1	1	-	-	-	-	-	計 Total
2	-	-	-	-	-	-	-	-	-	-	-	-	富山 Toyama
1	1	1	1	1	-	-	-	-	-	-	-	-	石川 Ishikawa
1	-	-	-	-	-	-	-	-	-	-	-	-	福井 Fukui
4	1	1	1	1	-	-	-	-	-	-	-	-	計 Total
1	1	1	-	-	-	-	-	-	-	-	-	-	岐阜 Gifu
8	1	3	-	-	-	-	-	-	-	-	-	-	静岡 Shizuoka
20	11	9	2	-	-	1	-	-	-	-	-	-	愛知 Aichi
2	3	1	-	-	-	-	-	-	-	-	-	-	三重 Mie
31	16	14	2	-	-	1	-	-	-	-	-	-	計 Total
1	-	3	3	-	-	-	-	-	-	-	-	-	滋賀 Shiga
5	7	6	2	2	-	-	-	-	-	-	-	-	京都 Kyoto
21	13	9	7	1	1	-	-	-	-	-	-	-	大阪 Osaka
12	14	4	4	-	-	-	-	-	-	-	-	-	兵庫 Hyogo
1	1	1	1	1	-	-	-	-	-	-	-	-	奈良 Nara
-	1	-	-	1	-	-	-	-	-	-	-	-	和歌山 Wakayama
40	36	23	17	5	1	-	-	-	-	-	-	-	計 Total
-	1	-	1	-	-	-	-	-	-	-	-	-	鳥取 Tottori
1	-	-	-	-	-	-	-	-	-	-	-	-	島根 Shimane
3	-	-	-	-	-	-	-	-	-	-	-	-	岡山 Okayama
5	3	-	-	-	-	-	-	-	-	-	-	-	広島 Hiroshima
-	1	-	-	-	-	-	-	-	-	-	-	-	山口 Yamaguchi
9	5	-	1	-	-	-	-	-	-	-	-	-	計 Total
2	-	-	-	-	-	-	-	-	-	-	-	-	徳島 Tokushima
1	-	1	-	-	-	-	-	-	-	-	-	-	香川 Kagawa
-	-	2	1	-	-	-	-	-	-	-	-	-	愛媛 Ehime
-	-	-	-	-	-	-	-	-	-	-	-	-	高知 Kochi
3	-	3	1	-	-	-	-	-	-	-	-	-	計 Total
8	6	-	2	-	1	-	-	-	-	-	-	-	福岡 Fukuoka
1	-	1	-	-	-	-	-	-	-	-	-	-	佐賀 Saga
2	-	-	3	-	-	-	-	-	-	-	-	-	長崎 Nagasaki
11	6	1	5	-	1	-	-	-	-	-	-	-	計 Total
10	5	2	-	-	1	-	-	-	-	-	-	-	熊本 Kumamoto
1	1	1	-	-	1	-	-	-	-	-	-	-	大分 Oita
2	-	-	-	-	-	-	-	-	-	-	-	-	宮崎 Miyazaki
2	1	1	1	-	-	-	-	-	-	-	-	-	鹿児島 Kagoshima
15	7	4	1	-	2	-	-	-	-	-	-	-	計 Total
1	3	-	2	-	-	-	-	-	-	-	-	-	沖縄 Okinawa
264	182	114	69	29	8	2	1	-	-	-	-	-	全国計 Grand Total

(3) 都道府県別の人員 (その10) (給与所得者: 合計)

Income earners by prefecture (Part 10) (Employment income earners: all return types)

区分 Type		合計 Total	70万円	100万円	150万円	200万円	250万円	300万円	400万円	500万円	600万円	700万円	800万円	1,000万円
			以下 Less than 0.7 million yen	以下 Less than 1 million yen	以下 Less than 1.5 million yen	以下 Less than 2 million yen	以下 Less than 2.5 million yen	以下 Less than 3 million yen	以下 Less than 4 million yen	以下 Less than 5 million yen	以下 Less than 6 million yen	以下 Less than 7 million yen	以下 Less than 8 million yen	以下 Less than 10 million yen
札幌 Sapporo	北海道 Hokkaido	370,956	47,994	21,636	47,428	41,232	35,221	27,660	41,833	30,040	22,581	14,038	8,574	9,634
仙台 Sendai	青森 Aomori	97,610	13,745	7,463	15,139	12,880	10,149	7,096	9,782	7,116	4,619	2,580	1,467	1,623
	岩手 Iwate	111,225	14,888	7,553	16,961	14,931	12,035	8,481	11,822	8,033	5,683	3,132	1,758	1,836
	宮城 Miyagi	188,223	19,435	9,561	22,939	21,042	18,871	14,715	22,600	16,254	12,282	8,120	5,168	5,649
	秋田 Akita	86,084	10,392	6,030	13,388	11,952	9,465	6,771	9,227	6,221	4,743	2,230	1,215	1,356
	山形 Yamagata	90,634	10,005	5,622	13,106	12,076	9,968	7,257	10,333	7,120	5,233	2,866	1,510	1,598
	福島 Fukushima	143,371	15,624	8,245	18,467	17,497	14,939	11,614	16,880	11,898	8,569	5,183	3,122	3,197
	計 Total	717,147	84,089	44,474	100,000	90,378	75,427	55,934	80,644	56,642	41,129	24,111	14,240	15,259
関東信越 Kanto Shinetsu	茨城 Ibaraki	218,967	24,514	10,887	25,564	21,775	19,873	16,915	26,407	19,622	15,398	10,818	6,755	7,676
	栃木 Tochigi	144,046	15,509	7,089	16,498	14,939	13,556	11,006	17,474	12,893	10,061	6,928	4,284	4,678
	群馬 Gunma	139,685	15,957	7,264	16,470	14,647	13,166	10,850	17,166	12,256	9,096	6,018	3,471	3,855
	埼玉 Saitama	568,961	57,506	23,733	56,612	52,738	49,875	43,799	73,391	54,172	39,320	30,245	20,975	23,989
	新潟 Niigata	176,565	18,640	9,488	22,011	21,050	19,264	15,082	22,586	15,330	10,560	6,113	3,622	3,840
	長野 Nagano	161,490	19,408	8,786	19,527	17,330	15,415	12,766	19,897	14,508	10,613	6,515	3,884	4,079
	計 Total	1,409,714	151,534	67,247	156,682	142,479	131,149	110,418	176,921	128,781	95,048	66,637	42,991	48,117
東京 Tokyo	千葉 Chiba	498,725	47,929	20,175	48,493	44,702	42,566	36,688	61,871	46,547	34,082	28,306	20,134	23,592
	東京 Tokyo	1,421,721	115,557	47,476	117,602	113,283	104,091	87,645	152,844	123,869	97,564	81,252	65,393	90,182
	神奈川 Kanagawa	781,831	66,115	26,701	64,053	61,633	59,074	52,243	92,730	74,498	58,712	50,408	39,592	48,008
	山梨 Yamanashi	63,223	8,214	3,628	8,115	6,784	5,831	4,619	7,199	5,149	3,802	2,640	1,563	1,647
	計 Total	2,765,500	237,815	97,980	238,263	226,402	211,562	181,195	314,644	250,063	194,160	162,606	126,682	163,429
金沢 Kanazawa	富山 Toyama	80,395	7,225	3,457	8,347	8,353	8,400	7,398	11,709	7,935	5,500	3,594	1,950	2,093
	石川 Ishikawa	85,397	8,610	3,999	9,430	8,842	8,705	7,155	11,443	7,831	5,479	3,430	2,144	2,497
	福井 Fukui	58,345	5,240	2,664	6,252	6,183	6,108	4,971	8,103	5,383	3,995	2,551	1,477	1,695
	計 Total	224,137	21,075	10,120	24,029	23,378	23,213	19,524	31,255	21,149	14,974	9,575	5,571	6,285
名古屋 Nagoya	岐阜 Gifu	163,508	18,070	7,785	17,861	16,623	15,632	13,443	21,741	15,758	10,648	7,009	4,373	4,675
	静岡 Shizuoka	274,777	27,375	12,921	31,073	28,130	25,547	21,462	35,264	25,926	18,270	13,384	8,390	8,923
	愛知 Aichi	575,564	51,778	21,115	51,064	48,517	46,243	41,862	73,426	57,737	42,746	33,868	23,794	27,333
	三重 Mie	133,886	13,767	5,961	14,053	13,057	12,256	10,308	16,987	13,099	9,792	7,252	4,416	4,473
	計 Total	1,147,735	110,990	47,782	114,051	106,327	99,678	87,075	147,418	112,520	81,456	61,513	40,973	45,404
大阪 Osaka	滋賀 Shiga	104,416	10,204	4,279	9,887	9,725	8,909	7,915	13,672	10,436	7,964	6,382	3,979	4,095
	京都 Kyoto	186,395	19,483	8,043	18,637	16,724	15,766	13,566	22,545	16,685	12,226	9,829	6,638	8,300
	大阪 Osaka	619,771	60,600	25,624	60,936	55,801	51,178	45,120	77,271	57,733	41,819	32,871	23,399	28,429
	兵庫 Hyogo	415,000	39,741	16,223	38,093	35,738	33,630	30,223	51,400	39,604	30,107	23,709	16,666	19,372
	奈良 Nara	96,287	9,868	3,951	8,741	8,225	7,762	7,088	12,051	9,338	7,213	5,395	3,565	4,132
	和歌山 Wakayama	58,938	7,260	3,213	6,724	5,752	5,284	4,447	6,893	5,286	4,036	2,730	1,527	1,674
	計 Total	1,480,807	147,156	61,333	143,018	131,965	122,529	108,359	183,832	139,082	103,365	80,916	55,774	66,002
広島 Hiroshima	鳥取 Tottori	41,326	5,212	2,458	5,565	5,178	4,279	3,215	4,668	3,358	2,424	1,292	727	859
	島根 Shimane	53,105	6,201	3,118	7,203	6,741	5,884	4,358	6,118	4,190	3,232	1,639	903	980
	岡山 Okayama	134,624	13,473	6,125	14,411	14,006	12,985	11,177	18,394	12,617	8,915	5,714	3,494	3,920
	広島 Hiroshima	207,685	20,921	9,034	21,812	20,329	19,501	16,777	27,053	19,103	13,959	9,813	6,606	7,371
	山口 Yamaguchi	95,457	11,589	4,892	10,816	10,128	9,346	7,684	11,976	8,669	6,099	3,836	2,334	2,376
	計 Total	532,197	57,396	25,627	59,807	56,382	51,995	43,211	68,209	47,937	34,629	22,294	14,064	15,506
高松 Takamatsu	徳島 Tokushima	47,785	4,318	2,291	5,473	5,023	4,345	3,578	5,843	4,703	3,489	2,213	1,365	1,538
	香川 Kagawa	67,155	6,245	2,951	7,035	6,940	6,708	5,729	8,943	6,332	4,464	2,964	1,840	2,041
	愛媛 Ehime	79,008	8,862	4,047	8,888	8,184	7,699	6,210	9,544	6,873	5,065	3,167	1,963	2,381
	高知 Kochi	39,729	4,994	2,481	5,097	4,403	3,657	2,985	4,369	3,280	2,439	1,354	829	993
	計 Total	233,677	24,419	11,770	26,493	24,550	22,409	18,502	28,699	21,188	15,457	9,698	5,997	6,953
福岡 Fukuoka	福岡 Fukuoka	332,717	39,843	16,797	37,948	32,571	28,559	24,007	38,294	27,763	21,193	15,566	10,154	12,114
	佐賀 Saga	65,683	8,753	4,295	9,155	7,661	6,505	5,017	7,273	5,323	4,045	2,227	1,221	1,301
	長崎 Nagasaki	87,105	11,854	5,583	11,870	10,067	8,352	6,222	9,168	6,698	5,245	3,070	1,812	1,929
	計 Total	485,505	60,450	26,675	58,973	50,299	43,416	35,246	54,735	39,784	30,483	20,863	13,187	15,344
熊本 Kumamoto	熊本 Kumamoto	127,253	23,051	7,074	15,535	13,664	11,386	8,805	12,846	9,512	7,740	4,817	2,730	3,031
	大分 Oita	65,975	7,760	3,716	7,984	7,275	6,517	5,077	7,783	5,425	4,149	2,559	1,464	1,705
	宮崎 Miyazaki	63,319	9,063	4,260	9,001	7,425	6,011	4,368	6,557	4,680	3,475	2,008	1,245	1,353
	鹿児島 Kagoshima	93,597	12,790	5,898	12,384	10,387	8,672	6,785	9,901	7,235	5,527	3,167	1,961	2,255
	計 Total	350,144	52,664	20,948	44,904	38,751	32,586	25,035	37,087	26,852	20,891	12,551	7,400	8,344
沖縄 Okinawa	沖縄 Okinawa	71,843	11,293	5,414	10,921	7,508	5,877	4,423	6,969	5,163	3,823	2,426	1,545	1,851
全国計 Grand Total		9,789,362	1,006,875	441,006	1,024,569	939,651	855,062	716,582	1,172,246	879,201	657,996	487,228	336,998	402,128

(注) この表は、「(1) 所得階級別人員」を都道府県別に示したものである。

Note: This table shows "(1) Number of income earners by income range" by prefecture.

(単位：人)
(In persons)

1,200万円 以下	1,500万円 以下	2,000万円 以下	3,000万円 以下	5,000万円 以下	1億円 以下	2億円 以下	5億円 以下	10億円 以下	20億円 以下	50億円 以下	100億円 以下	100億円 超	区分 Type	国税局・都道府県 Regional Taxation Bureau/Prefecture		
Less than 12 million yen	Less than 15 million yen	Less than 20 million yen	Less than 30 million yen	Less than 50 million yen	Less than 0.1 billion yen	Less than 0.2 billion yen	Less than 0.5 billion yen	Less than 1 billion yen	Less than 2 billion yen	Less than 5 billion yen	Less than 10 billion yen	Over 10 billion yen				
5,295	5,116	5,707	4,503	1,711	594	131	24	3	1	-	-	-	北海道	Hokkaido	札幌 Sapporo	
863	888	1,078	665	304	135	14	4	-	-	-	-	-	青森	Aomori	仙台 Sendai	
940	892	1,044	784	324	105	20	2	1	-	-	-	-	岩手	Iwate		
3,087	2,687	2,727	1,851	853	310	61	10	1	-	-	-	-	宮城	Miyagi		
697	705	796	578	217	86	15	-	-	-	-	-	-	秋田	Akita		
880	877	1,040	708	306	118	11	-	-	-	-	-	-	山形	Yamagata		
1,786	1,715	1,920	1,593	750	308	54	9	-	-	1	-	-	福島	Fukushima		
8,253	7,764	8,605	6,179	2,754	1,062	175	25	2	-	1	-	-	計	Total		
3,785	2,975	2,710	2,031	889	295	65	12	1	-	-	-	-	茨城	Ibaraki	関東信越 Kanto Shinetsu	
2,279	1,967	2,125	1,635	781	288	44	10	1	1	-	-	-	栃木	Tochigi		
2,086	2,060	2,263	1,862	807	319	58	13	1	-	-	-	-	群馬	Gunma		
12,347	10,149	8,867	7,049	3,012	973	171	35	2	1	-	-	-	群馬	Gunma		
2,084	1,798	2,344	1,689	732	290	37	5	-	-	-	-	-	埼玉	Saitama		
2,042	1,865	2,234	1,589	733	249	42	8	-	-	-	-	-	新潟	Niigata		
24,623	20,814	20,543	15,855	6,954	2,414	417	83	5	2	-	-	-	長野	Nagano	計	Total
12,494	10,524	9,300	7,044	3,052	1,014	176	33	1	1	1	-	-	千葉	Chiba	東京 Tokyo	
55,103	52,325	49,040	38,062	19,114	8,464	2,106	617	100	27	5	-	-	東京	Tokyo		
26,161	21,708	18,402	13,616	5,736	1,982	374	76	7	1	1	-	-	神奈川	Kanagawa		
877	886	1,143	750	268	84	19	5	-	-	-	-	-	山梨	Yamanashi		
94,635	85,443	77,885	59,472	28,170	11,544	2,675	731	108	29	7	-	-	計	Total		
1,113	1,091	1,030	702	358	117	19	4	-	-	-	-	-	富山	Toyama	金沢 Kanazawa	
1,449	1,444	1,412	927	419	144	30	6	-	1	-	-	-	石川	Ishikawa		
901	820	893	675	299	114	16	4	1	-	-	-	-	福井	Fukui		計
2,540	2,184	2,239	1,621	873	366	56	10	1	-	-	-	-	岐阜	Gifu	名古屋 Nagoya	
4,517	4,047	4,075	3,140	1,552	629	122	27	3	-	-	-	-	静岡	Shizuoka		
14,410	13,553	11,873	9,089	4,653	1,957	421	105	14	5	1	-	-	愛知	Aichi		
2,222	1,913	1,954	1,400	667	258	47	3	1	-	-	-	-	三重	Mie		
23,689	21,697	20,141	15,250	7,745	3,210	646	145	19	5	1	-	-	計	Total		
2,034	1,756	1,478	1,041	479	150	25	6	-	-	-	-	-	滋賀	Shiga	大阪 Osaka	
4,825	4,561	4,051	2,799	1,189	404	97	19	6	2	-	-	-	京都	Kyoto		
15,070	13,817	13,269	10,137	4,576	1,703	339	69	5	5	-	-	-	大阪	Osaka		
10,531	9,629	8,955	6,728	3,121	1,209	256	54	11	-	-	-	-	兵庫	Hyogo		
2,259	2,128	2,083	1,542	669	235	36	5	1	-	-	-	-	奈良	Nara		
919	935	1,068	711	346	115	16	2	-	-	-	-	-	和歌山	Wakayama		計
517	550	548	283	151	39	2	1	-	-	-	-	-	鳥取	Tottori	広島 Hiroshima	
614	584	677	417	186	50	9	1	-	-	-	-	-	島根	Shimane		
2,231	2,216	2,356	1,619	685	248	30	7	-	1	-	-	-	岡山	Okayama		
3,884	3,555	3,516	2,539	1,252	525	108	27	-	-	-	-	-	広島	Hiroshima		
1,301	1,274	1,445	1,062	473	132	21	3	1	-	-	-	-	山口	Yamaguchi		計
8,547	8,179	8,542	5,920	2,747	994	170	39	1	1	-	-	-	徳島	Tokushima	高松 Takamatsu	
812	889	870	640	285	92	15	3	-	-	-	-	-	徳島	Tokushima		
1,176	1,171	1,211	875	397	115	17	1	-	-	-	-	-	香川	Kagawa		
1,317	1,326	1,612	1,110	518	208	28	6	-	-	-	-	-	愛媛	Ehime		
577	573	763	612	221	90	8	4	-	-	-	-	-	高知	Kochi		計
3,882	3,959	4,456	3,237	1,421	505	68	14	-	-	-	-	-	福岡	Fukuoka	福岡 Fukuoka	
6,807	6,781	6,627	4,682	2,055	760	164	28	3	1	-	-	-	福岡	Fukuoka		
723	723	696	458	220	74	12	1	-	-	-	-	-	佐賀	Saga		
1,188	1,228	1,400	861	412	127	18	1	-	-	-	-	-	長崎	Nagasaki		計
8,718	8,732	8,723	6,001	2,687	961	194	30	3	1	-	-	-	計	Total		
1,560	1,601	1,808	1,250	565	238	30	9	1	-	-	-	-	熊本	Kumamoto	熊本 Kumamoto	
1,005	938	1,226	853	359	159	17	4	-	-	-	-	-	熊本	Kumamoto		
745	833	954	780	379	155	20	6	1	-	-	-	-	大分	Oita		
1,339	1,384	1,713	1,360	596	203	35	4	1	-	-	-	-	宮崎	Miyazaki		
4,649	4,756	5,701	4,243	1,899	755	102	23	3	-	-	-	-	鹿児島	Kagoshima	計	Total
1,012	1,005	1,258	887	336	106	20	5	1	-	-	-	-	沖縄	Okinawa	沖縄 Okinawa	
222,404	203,646	195,800	146,809	67,880	26,336	5,432	1,288	169	47	9	-	-	全国計	Grand Total		

(3) 都道府県別の人員(その11)(給与所得者:申告納税額のある者)

Income earners by prefecture (Part 11) (Employment income earners: taxpayers who have income tax self-assessment)

区分 Type		合計 Total	70万円 以下 Less than 0.7 million yen	100万円 以下 Less than 1 million yen	150万円 以下 Less than 1.5 million yen	200万円 以下 Less than 2 million yen	250万円 以下 Less than 2.5 million yen	300万円 以下 Less than 3 million yen	400万円 以下 Less than 4 million yen	500万円 以下 Less than 5 million yen	600万円 以下 Less than 6 million yen	700万円 以下 Less than 7 million yen	800万円 以下 Less than 8 million yen	1,000万円 以下 Less than 10 million yen
国税局・都道府県 Regional Taxation Bureau / Prefecture														
札幌 Sapporo	北海道 Hokkaido	92,906	2,319	3,263	9,298	11,485	10,009	7,841	11,186	7,590	5,471	4,247	3,090	3,950
仙台 Sendai	青森 Aomori	22,639	633	1,085	2,740	3,015	2,532	1,799	2,619	1,836	1,329	992	660	810
	岩手 Iwate	27,843	782	1,118	3,319	3,890	3,419	2,556	3,516	2,266	1,607	1,154	744	869
	宮城 Miyagi	45,454	807	1,280	4,017	5,124	4,858	3,691	5,659	3,987	3,032	2,380	1,684	2,202
	秋田 Akita	19,940	501	785	2,343	2,838	2,464	1,916	2,430	1,570	1,133	822	484	642
	山形 Yamagata	23,409	592	956	2,612	3,183	2,766	2,036	2,881	1,975	1,401	1,070	663	792
	福島 Fukushima	40,399	887	1,327	3,857	4,989	4,417	3,410	4,988	3,476	2,800	2,054	1,412	1,589
	計 Total	179,684	4,202	6,551	18,888	23,039	20,456	15,408	22,093	15,110	11,302	8,472	5,647	6,904
関東信越 Kanto Shinetsu	茨城 Ibaraki	50,961	983	1,364	4,415	5,333	5,043	4,248	6,192	4,589	3,731	3,067	2,201	2,832
	栃木 Tochigi	36,183	640	1,012	2,925	3,702	3,534	2,917	4,603	3,388	2,560	2,125	1,508	1,808
	群馬 Gunma	37,039	702	1,011	3,209	4,139	3,663	3,015	4,658	3,334	2,475	2,019	1,385	1,707
	埼玉 Saitama	135,333	2,590	3,344	10,105	13,263	13,210	11,752	17,917	12,437	9,203	7,492	5,733	7,651
	新潟 Niigata	46,033	848	1,309	4,241	5,532	5,086	4,178	6,458	4,440	3,070	2,225	1,494	1,759
	長野 Nagano	42,664	886	1,388	3,998	4,985	4,642	3,693	5,581	3,989	2,861	2,117	1,513	1,806
	計 Total	348,213	6,649	9,428	28,893	36,954	35,178	29,803	45,409	32,177	23,900	19,045	13,834	17,563
東京 Tokyo	千葉 Chiba	114,714	2,123	2,845	8,643	10,610	10,928	9,251	14,367	10,457	7,635	6,543	5,088	6,706
	東京 Tokyo	361,607	4,614	6,629	20,204	25,086	25,053	21,904	37,121	28,932	23,931	20,423	17,597	26,714
	神奈川 Kanagawa	181,836	3,112	3,862	11,455	14,554	14,545	13,007	21,287	16,099	12,738	10,824	9,141	12,921
	山梨 Yamanashi	17,411	414	543	1,678	1,998	1,757	1,349	2,167	1,557	1,234	900	629	756
	計 Total	675,568	10,263	13,879	41,980	52,248	52,283	45,511	74,942	57,045	45,538	38,690	32,455	47,097
金沢 Kanazawa	富山 Toyama	22,337	320	547	1,676	2,265	2,459	2,121	3,410	2,334	1,583	1,210	778	956
	石川 Ishikawa	23,428	367	595	1,759	2,504	2,486	1,963	3,092	2,279	1,590	1,204	896	1,133
	福井 Fukui	17,138	228	445	1,284	1,776	1,781	1,432	2,438	1,758	1,229	903	675	819
	計 Total	62,903	915	1,587	4,719	6,545	6,726	5,516	8,940	6,371	4,402	3,317	2,349	2,908
名古屋 Nagoya	岐阜 Gifu	42,787	667	1,030	3,519	4,634	4,677	3,825	5,947	4,203	2,898	2,183	1,584	1,997
	静岡 Shizuoka	74,723	1,339	2,198	6,358	8,167	7,703	6,318	9,822	7,078	4,942	3,954	2,949	3,651
	愛知 Aichi	150,580	2,341	3,176	9,737	12,972	13,105	11,554	18,577	13,908	10,487	8,776	6,949	9,830
	三重 Mie	33,530	531	881	2,703	3,491	3,449	2,792	4,340	3,174	2,333	1,990	1,427	1,712
	計 Total	301,620	4,878	7,285	22,317	29,264	28,934	24,489	38,686	28,363	20,660	16,903	12,909	17,190
大阪 Osaka	滋賀 Shiga	24,222	473	600	1,718	2,408	2,215	1,818	2,936	2,232	1,810	1,701	1,259	1,497
	京都 Kyoto	48,000	713	1,039	3,438	4,248	4,159	3,451	5,807	4,231	3,099	2,778	2,146	3,068
	大阪 Osaka	140,108	2,183	3,045	9,642	11,934	11,379	10,326	16,973	12,389	9,663	7,864	6,288	9,102
	兵庫 Hyogo	92,700	1,629	2,051	6,337	8,173	7,778	6,945	11,341	8,229	6,198	5,197	4,045	5,695
	奈良 Nara	21,890	353	480	1,428	1,751	1,725	1,669	2,688	1,912	1,576	1,281	1,028	1,398
	和歌山 Wakayama	15,196	323	487	1,346	1,492	1,380	1,173	1,784	1,357	1,048	890	605	769
	計 Total	342,116	5,674	7,702	23,909	30,006	28,636	25,382	41,529	30,350	23,394	19,711	15,371	21,529
広島 Hiroshima	鳥取 Tottori	10,268	223	367	1,091	1,409	1,113	848	1,133	849	657	463	335	424
	島根 Shimane	14,660	268	518	1,603	2,091	1,835	1,352	1,757	1,121	880	623	438	495
	岡山 Okayama	36,123	567	979	2,918	3,830	3,545	3,028	4,877	3,309	2,460	1,885	1,353	1,723
	広島 Hiroshima	59,780	1,027	1,464	4,739	6,305	6,068	5,335	8,011	5,324	3,988	3,105	2,401	3,054
	山口 Yamaguchi	28,294	597	841	2,750	3,442	3,232	2,645	3,882	2,451	1,687	1,289	906	1,060
	計 Total	149,125	2,682	4,169	13,101	17,077	15,793	13,208	19,660	13,054	9,672	7,365	5,433	6,756
高松 Takamatsu	徳島 Tokushima	12,504	165	329	1,101	1,259	1,133	954	1,498	1,145	834	678	529	659
	香川 Kagawa	19,870	247	438	1,470	2,058	2,087	1,827	2,734	1,972	1,289	1,008	750	960
	愛媛 Ehime	23,218	352	658	2,013	2,449	2,361	1,936	2,955	2,044	1,547	1,162	817	1,110
	高知 Kochi	12,429	261	403	1,269	1,341	1,147	971	1,499	1,142	914	652	403	508
	計 Total	68,021	1,025	1,828	5,853	7,107	6,728	5,688	8,686	6,303	4,584	3,500	2,499	3,237
福岡 Fukuoka	福岡 Fukuoka	82,828	1,671	2,349	7,298	8,268	7,355	5,990	9,174	6,661	5,482	4,728	3,456	4,612
	佐賀 Saga	16,591	427	663	1,909	2,118	1,808	1,370	1,931	1,410	1,184	819	512	616
	長崎 Nagasaki	25,817	652	1,057	2,938	3,248	2,801	2,079	2,917	2,051	1,658	1,246	847	988
	計 Total	125,236	2,750	4,069	12,145	13,634	11,964	9,439	14,022	10,122	8,324	6,793	4,815	6,216
熊本 Kumamoto	熊本 Kumamoto	26,750	582	977	2,921	3,177	2,536	1,989	2,846	2,161	1,796	1,379	968	1,282
	大分 Oita	18,724	340	541	1,693	2,120	1,833	1,478	2,408	1,669	1,265	966	676	809
	宮崎 Miyazaki	17,830	437	719	2,172	2,236	1,705	1,300	1,896	1,430	1,194	902	588	694
	鹿児島 Kagoshima	28,215	711	1,058	2,994	3,266	2,803	2,186	3,165	2,397	1,863	1,341	936	1,141
	計 Total	91,519	2,070	3,295	9,780	10,799	8,877	6,953	10,315	7,657	6,118	4,588	3,168	3,926
沖縄 Okinawa	沖縄 Okinawa	25,406	1,156	1,436	3,557	2,508	1,987	1,584	2,710	2,232	1,857	1,366	963	1,116
全国計 Grand Total		2,462,317	44,583	64,492	194,440	240,666	227,571	190,822	298,178	216,374	165,222	133,997	102,533	138,392

(注) この表は、「(1)所得階級別人員」を都道府県別に示したものである。

Note: This table shows "(1) Number of income earners by income range" by prefecture.

(単位：人)
(In persons)

1, 200万円 以下 Less than 12 million yen	1, 500万円 以下 Less than 15 million yen	2, 000万円 以下 Less than 20 million yen	3, 000万円 以下 Less than 30 million yen	5, 000万円 以下 Less than 50 million yen	1億円 以下 Less than 0.1 billion yen	2億円 以下 Less than 0.2 billion yen	5億円 以下 Less than 0.5 billion yen	10億円 以下 Less than 1 billion yen	20億円 以下 Less than 2 billion yen	50億円 以下 Less than 5 billion yen	100億円 以下 Less than 10 billion yen	100億円 超 Over 10 billion yen	区分 Type 国税局・都道府県 Regional Taxation Bureau / Prefecture
2, 609	2, 804	3, 331	2, 663	1, 172	445	107	22	3	1	-	-	-	北海道 Hokkaido 札幌 Sapporo
523	576	700	432	228	115	11	4	-	-	-	-	-	青森 Aomori
514	575	646	521	248	81	16	1	-	-	-	-	-	岩手 Iwate
1, 442	1, 520	1, 695	1, 148	632	244	44	7	1	-	-	-	-	宮城 Miyagi
399	454	512	400	171	65	11	-	-	-	-	-	-	秋田 Akita
483	565	662	438	223	101	10	-	-	-	-	-	-	山形 Yamagata
1, 010	1, 117	1, 256	960	553	247	44	6	-	-	-	-	-	福島 Fukushima
4, 371	4, 807	5, 471	3, 899	2, 055	853	136	18	2	-	-	-	-	計 Total
1, 730	1, 537	1, 580	1, 207	624	222	52	10	1	-	-	-	-	茨城 Ibaraki
1, 105	1, 160	1, 352	1, 027	552	223	33	7	1	1	-	-	-	栃木 Tochigi
1, 094	1, 194	1, 420	1, 160	571	233	39	10	1	-	-	-	-	群馬 Gunma
4, 803	4, 696	4, 585	3, 788	1, 900	702	129	30	1	1	-	-	-	埼玉 Saitama
1, 117	1, 063	1, 383	1, 025	533	235	32	5	-	-	-	-	-	新潟 Niigata
1, 088	1, 099	1, 318	970	496	191	37	6	-	-	-	-	-	長野 Nagano
10, 937	10, 749	11, 638	9, 177	4, 676	1, 806	322	69	4	2	-	-	-	計 Total
4, 394	4, 400	4, 548	3, 458	1, 867	695	129	26	-	-	1	-	-	千葉 Chiba
19, 576	21, 528	23, 298	19, 600	11, 569	5, 766	1, 513	452	74	19	4	-	-	東京 Tokyo
8, 775	8, 906	8, 823	6, 733	3, 406	1, 321	270	51	5	1	-	-	-	神奈川 Kanagawa
525	529	654	478	172	59	12	-	-	-	-	-	-	山梨 Yamanashi
33, 270	35, 363	37, 323	30, 269	17, 014	7, 841	1, 924	529	79	20	5	-	-	計 Total
559	659	658	434	262	87	17	2	-	-	-	-	-	富山 Toyama
792	876	879	564	303	117	25	3	-	1	-	-	-	石川 Ishikawa
500	526	574	442	215	95	14	3	1	-	-	-	-	福井 Fukui
1, 851	2, 061	2, 111	1, 440	780	299	56	8	1	1	-	-	-	計 Total
1, 249	1, 199	1, 312	947	590	274	41	10	1	-	-	-	-	岐阜 Gifu
2, 179	2, 221	2, 296	1, 832	1, 105	486	100	22	3	-	-	-	-	静岡 Shizuoka
6, 060	6, 480	6, 477	5, 077	3, 151	1, 494	325	87	11	5	1	-	-	愛知 Aichi
1, 032	1, 074	1, 150	777	435	203	34	2	-	-	-	-	-	三重 Mie
10, 520	10, 974	11, 235	8, 633	5, 281	2, 457	500	121	15	5	1	-	-	計 Total
846	870	825	583	310	103	16	2	-	-	-	-	-	滋賀 Shiga
2, 241	2, 425	2, 388	1, 621	779	281	67	15	4	2	-	-	-	京都 Kyoto
6, 224	6, 571	7, 000	5, 312	2, 770	1, 132	253	49	4	5	-	-	-	大阪 Osaka
3, 876	4, 212	4, 503	3, 431	1, 966	862	183	40	9	-	-	-	-	兵庫 Hyogo
934	1, 050	1, 139	863	414	168	29	3	1	-	-	-	-	奈良 Nara
506	589	642	452	248	91	13	1	-	-	-	-	-	和歌山 Wakayama
14, 627	15, 717	16, 497	12, 262	6, 487	2, 637	561	110	18	7	-	-	-	計 Total
301	369	365	174	116	28	2	1	-	-	-	-	-	鳥取 Tottori
358	380	445	290	155	43	8	-	-	-	-	-	-	島根 Shimane
1, 137	1, 294	1, 469	1, 032	490	193	28	6	-	-	-	-	-	岡山 Okayama
1, 861	2, 037	2, 143	1, 557	871	396	75	19	-	-	-	-	-	広島 Hiroshima
674	771	914	681	343	110	16	2	1	-	-	-	-	山口 Yamaguchi
4, 331	4, 851	5, 336	3, 734	1, 975	770	129	28	1	-	-	-	-	計 Total
426	530	538	423	205	81	14	3	-	-	-	-	-	徳島 Tokushima
620	676	759	572	293	94	15	1	-	-	-	-	-	香川 Kagawa
706	807	1, 022	712	377	165	19	6	-	-	-	-	-	愛媛 Ehime
361	382	514	407	171	73	7	4	-	-	-	-	-	高知 Kochi
2, 113	2, 395	2, 833	2, 114	1, 046	413	55	14	-	-	-	-	-	計 Total
3, 181	3, 639	4, 028	2, 778	1, 428	574	131	23	1	1	-	-	-	福岡 Fukuoka
393	460	452	286	163	61	9	-	-	-	-	-	-	佐賀 Saga
671	790	876	576	308	99	14	1	-	-	-	-	-	長崎 Nagasaki
4, 245	4, 889	5, 356	3, 640	1, 899	734	154	24	1	1	-	-	-	計 Total
797	913	1, 031	751	413	197	27	6	1	-	-	-	-	熊本 Kumamoto
577	591	802	547	266	124	15	4	-	-	-	-	-	大分 Oita
446	570	599	479	304	136	17	5	1	-	-	-	-	宮崎 Miyazaki
792	862	1, 113	922	468	164	28	4	1	-	-	-	-	鹿児島 Kagoshima
2, 612	2, 936	3, 545	2, 699	1, 451	621	87	19	3	-	-	-	-	計 Total
659	649	719	533	269	85	14	5	1	-	-	-	-	沖縄 Okinawa
92, 145	98, 195	105, 395	81, 063	44, 105	18, 961	4, 045	967	128	37	6	-	-	全国計 Grand Total

(3) 都道府県別の人員(その12)(給与所得者:還付申告をした者)

Income earners by prefecture (Part 12) (Employment income earners: filing returns for refunds)

区分 Type 国税局・都道府県 Regional Taxation Bureau / Prefecture			合計 Total	70万円	100万円	150万円	200万円	250万円	300万円	400万円	500万円	600万円	700万円	800万円	1,000万円
				以下 Less than 0.7 million yen	以下 Less than 1 million yen	以下 Less than 1.5 million yen	以下 Less than 2 million yen	以下 Less than 2.5 million yen	以下 Less than 3 million yen	以下 Less than 4 million yen	以下 Less than 5 million yen	以下 Less than 6 million yen	以下 Less than 7 million yen	以下 Less than 8 million yen	以下 Less than 10 million yen
札幌 Sapporo	北海道 Hokkaido		262,583	39,762	17,146	36,121	28,422	24,202	19,001	29,232	21,504	16,700	9,621	5,415	5,623
仙台 Sendai	青森 Aomori		70,808	11,406	6,030	11,775	9,479	7,329	5,090	6,893	5,101	3,206	1,550	795	801
	岩手 Iwate		78,029	11,913	6,018	12,937	10,483	8,177	5,645	7,962	5,553	3,972	1,931	997	948
	宮城 Miyagi		133,963	15,890	7,681	17,827	15,002	13,293	10,409	16,041	11,639	8,927	5,625	3,422	3,397
	秋田 Akita		62,881	8,586	4,970	10,619	8,770	6,764	4,687	6,568	4,509	3,533	1,384	718	706
	山形 Yamagata		62,987	7,769	4,307	9,886	8,421	6,839	4,999	7,187	4,985	3,756	1,758	831	800
	福島 Fukushima		96,592	12,485	6,394	13,791	11,860	10,000	7,837	11,338	8,082	5,589	3,057	1,671	1,578
	計 Total		505,260	68,049	35,400	76,835	64,015	52,402	38,667	55,989	39,869	28,983	15,305	8,434	8,230
関東信越 Kanto Shinetsu	茨城 Ibaraki		159,071	20,806	8,996	20,272	15,776	14,209	12,056	19,032	14,235	11,165	7,554	4,468	4,763
	栃木 Tochigi		101,803	12,831	5,684	12,930	10,742	9,591	7,735	12,164	9,003	7,275	4,690	2,704	2,822
	群馬 Gunma		96,440	13,200	5,861	12,550	9,992	9,059	7,420	11,725	8,445	6,407	3,921	2,040	2,109
	埼玉 Saitama		406,544	46,944	18,955	43,949	37,470	34,793	30,246	51,444	38,906	28,897	22,161	14,952	16,071
	新潟 Niigata		122,555	15,113	7,544	16,759	14,631	13,464	10,319	15,379	10,505	7,316	3,818	2,096	2,058
	長野 Nagano		111,407	15,813	6,897	14,729	11,730	10,262	8,582	13,471	10,004	7,529	4,305	2,329	2,238
	計 Total		997,820	124,707	53,937	121,189	100,341	91,378	76,358	123,215	91,098	68,589	46,449	28,589	30,061
東京 Tokyo	千葉 Chiba		359,761	38,564	16,002	37,434	32,192	29,916	25,865	44,246	33,699	25,391	21,241	14,771	16,592
	東京 Tokyo		998,457	92,205	37,525	91,587	83,740	75,190	62,272	108,350	88,729	70,456	59,178	46,781	62,271
	神奈川 Kanagawa		563,745	52,741	20,950	49,533	44,656	42,347	37,086	66,390	54,044	43,811	38,606	29,851	34,487
	山梨 Yamanashi		42,706	6,600	2,862	6,061	4,561	3,864	3,113	4,743	3,393	2,490	1,701	906	875
	計 Total		1,964,669	190,110	77,339	184,615	165,149	151,317	128,336	223,729	179,865	142,148	120,726	92,309	114,225
金沢 Kanazawa	富山 Toyama		54,838	5,763	2,682	6,309	5,775	5,686	5,080	7,963	5,408	3,827	2,337	1,152	1,114
	石川 Ishikawa		58,132	6,798	3,153	7,273	5,996	5,920	4,948	7,944	5,321	3,788	2,186	1,224	1,336
	福井 Fukui		38,621	4,132	2,028	4,638	4,160	4,120	3,367	5,388	3,485	2,707	1,610	791	858
	計 Total		151,591	16,693	7,863	18,220	15,931	15,726	13,395	21,295	14,214	10,322	6,133	3,167	3,308
名古屋 Nagoya	岐阜 Gifu		113,775	15,119	6,284	13,528	11,416	10,447	9,168	14,930	10,978	7,544	4,732	2,755	2,641
	静岡 Shizuoka		187,664	21,904	9,907	23,410	19,074	17,034	14,386	23,873	17,676	12,886	9,224	5,347	5,162
	愛知 Aichi		401,411	42,009	16,564	39,319	33,995	31,701	28,986	51,568	41,184	31,098	24,589	16,547	17,228
	三重 Mie		94,439	11,223	4,665	10,713	9,106	8,448	7,144	11,944	9,416	7,244	5,155	2,939	2,720
	計 Total		797,289	90,255	37,420	86,970	73,591	67,630	59,684	102,315	79,254	58,772	43,700	27,588	27,751
大阪 Osaka	滋賀 Shiga		75,422	8,360	3,406	7,710	6,961	6,389	5,775	10,015	7,707	5,936	4,568	2,670	2,556
	京都 Kyoto		129,176	15,649	6,371	14,168	11,760	10,951	9,571	15,627	11,732	8,807	6,907	4,400	5,170
	大阪 Osaka		448,748	49,132	20,624	48,042	41,513	37,678	32,773	55,891	42,312	30,962	24,534	16,813	19,081
	兵庫 Hyogo		303,008	32,138	12,951	29,824	26,096	24,569	22,068	37,480	29,507	23,064	18,144	12,419	13,497
	奈良 Nara		69,780	8,069	3,178	6,791	6,094	5,757	5,126	8,804	6,966	5,456	4,029	2,501	2,696
	和歌山 Wakayama		40,659	5,842	2,515	5,007	4,002	3,678	3,060	4,784	3,734	2,886	1,804	904	893
	計 Total		1,066,793	119,190	49,045	111,542	96,426	89,022	78,373	132,601	101,958	77,111	59,986	39,707	43,893
広島 Hiroshima	鳥取 Tottori		28,875	4,143	1,904	4,172	3,525	3,017	2,246	3,382	2,420	1,721	807	381	431
	島根 Shimane		36,082	4,990	2,391	5,244	4,425	3,875	2,890	4,196	2,971	2,307	1,003	461	476
	岡山 Okayama		92,071	10,685	4,703	10,786	9,643	9,013	7,719	12,688	8,817	6,271	3,760	2,109	2,160
	広島 Hiroshima		137,919	16,322	6,919	16,017	13,233	12,775	10,805	17,799	13,003	9,705	6,573	4,128	4,254
	山口 Yamaguchi		62,464	9,054	3,701	7,513	6,343	5,827	4,807	7,661	5,903	4,275	2,494	1,409	1,294
	計 Total		357,411	45,194	19,618	43,732	37,169	34,507	28,467	45,726	33,114	24,279	14,637	8,488	8,615
高松 Takamatsu	徳島 Tokushima		32,893	3,361	1,769	3,998	3,532	3,032	2,492	4,136	3,408	2,596	1,495	825	868
	香川 Kagawa		44,214	4,957	2,288	5,194	4,622	4,379	3,699	5,891	4,153	3,081	1,908	1,079	1,056
	愛媛 Ehime		51,597	7,045	3,064	6,361	5,354	5,001	4,027	6,172	4,578	3,389	1,963	1,120	1,239
	高知 Kochi		25,478	3,988	1,914	3,590	2,879	2,393	1,925	2,763	2,051	1,478	684	423	474
	計 Total		154,182	19,351	9,035	19,143	16,387	14,805	12,143	18,962	14,190	10,544	6,050	3,447	3,637
福岡 Fukuoka	福岡 Fukuoka		233,950	32,243	13,397	28,844	23,017	20,173	17,165	27,391	19,925	15,174	10,610	6,588	7,393
	佐賀 Saga		45,974	7,052	3,389	6,900	5,274	4,475	3,455	5,081	3,730	2,784	1,383	703	674
	長崎 Nagasaki		56,611	9,350	4,105	8,255	6,393	5,258	3,902	5,905	4,418	3,475	1,785	952	930
	計 Total		336,535	48,645	20,891	43,999	34,684	29,906	24,522	38,377	28,073	21,433	13,778	8,243	8,997
熊本 Kumamoto	熊本 Kumamoto		93,335	19,428	5,601	11,747	9,925	8,356	6,399	9,381	6,984	5,780	3,375	1,740	1,718
	大分 Oita		43,915	6,167	2,908	5,868	4,849	4,450	3,412	5,087	3,553	2,803	1,557	769	878
	宮崎 Miyazaki		41,895	7,091	3,247	6,359	4,917	4,067	2,900	4,381	3,051	2,197	1,080	650	650
	鹿児島 Kagoshima		60,513	10,124	4,414	8,780	6,728	5,541	4,335	6,280	4,628	3,525	1,788	1,003	1,103
	計 Total		239,658	42,810	16,170	32,754	26,419	22,414	17,046	25,129	18,216	14,305	7,800	4,162	4,349
沖縄 Okinawa	沖縄 Okinawa		42,821	8,804	3,653	6,884	4,665	3,640	2,644	3,955	2,726	1,871	1,012	569	722
全国計 Grand Total			6,876,612	813,570	347,517	782,004	663,199	596,949	498,636	820,525	624,081	475,057	345,197	230,118	259,411

(注) この表は、「(1)所得階級別人員」を都道府県別に示したものである。

Note: This table shows "(1) Number of income earners by income range" by prefecture.

(単位：人)
(In persons)

1,200万円 以下	1,500万円 以下	2,000万円 以下	3,000万円 以下	5,000万円 以下	1億円 以下	2億円 以下	5億円 以下	10億円 以下	20億円 以下	50億円 以下	100億円 以下	100億円 超	区分 Type	国税局・都道府県 Regional Taxation Bureau/Prefecture
Less than 12 million yen	Less than 15 million yen	Less than 20 million yen	Less than 30 million yen	Less than 50 million yen	Less than 0.1 billion yen	Less than 0.2 billion yen	Less than 0.5 billion yen	Less than 1 billion yen	Less than 2 billion yen	Less than 5 billion yen	Less than 10 billion yen	Over 10 billion yen		
2,642	2,284	2,358	1,837	538	149	24	2	-	-	-	-	-	北海道 Hokkaido	札幌 Sapporo
336	310	375	233	76	20	3	-	-	-	-	-	-	青森 Aomori	仙台 Sendai
424	308	393	263	76	24	4	1	-	-	-	-	-	岩手 Iwate	
1,622	1,155	1,024	703	220	66	17	3	-	-	-	-	-	宮城 Miyagi	
295	242	281	178	46	21	4	-	-	-	-	-	-	秋田 Akita	
392	310	376	270	83	17	1	-	-	-	-	-	-	山形 Yamagata	
763	589	657	630	196	61	10	3	-	-	1	-	-	福島 Fukushima	
3,832	2,914	3,106	2,277	697	209	39	7	-	-	1	-	-	計 Total	
2,021	1,423	1,118	824	265	73	13	2	-	-	-	-	-	茨城 Ibaraki	関東信越 Kanto Shinetsu
1,156	798	762	608	229	65	11	3	-	-	-	-	-	栃木 Tochigi	
982	847	837	702	236	85	19	3	-	-	-	-	-	群馬 Gunma	
7,444	5,381	4,247	3,258	1,111	269	41	4	1	-	-	-	-	埼玉 Saitama	
955	724	952	664	198	55	5	-	-	-	-	-	-	新潟 Niigata	
940	751	907	619	236	58	5	2	-	-	-	-	-	長野 Nagano	
13,498	9,924	8,823	6,675	2,275	605	94	14	1	-	-	-	-	計 Total	
7,976	6,035	4,694	3,584	1,184	319	47	7	1	1	-	-	-	千葉 Chiba	東京 Tokyo
34,917	30,329	25,487	18,430	7,535	2,685	590	165	26	8	1	-	-	東京 Tokyo	
17,166	12,635	9,489	6,848	2,315	658	104	25	2	-	1	-	-	神奈川 Kanagawa	
350	336	446	272	96	25	7	5	-	-	-	-	-	山梨 Yamanashi	
60,409	49,335	40,116	29,134	11,130	3,687	748	202	29	9	2	-	-	計 Total	
548	425	371	268	96	30	2	2	-	-	-	-	-	富山 Toyama	金沢 Kanazawa
643	556	532	363	116	27	5	3	-	-	-	-	-	石川 Ishikawa	
394	290	314	233	84	19	2	1	-	-	-	-	-	福井 Fukui	
1,585	1,271	1,217	864	296	76	9	6	-	-	-	-	-	計 Total	
1,279	973	918	674	282	92	15	-	-	-	-	-	-	岐阜 Gifu	名古屋 Nagoya
2,303	1,795	1,758	1,308	447	143	22	5	-	-	-	-	-	静岡 Shizuoka	
8,229	6,981	5,329	4,002	1,502	463	96	18	3	-	-	-	-	愛知 Aichi	
1,176	822	799	623	232	55	13	1	1	-	-	-	-	三重 Mie	
12,987	10,571	8,804	6,607	2,463	753	146	24	4	-	-	-	-	計 Total	
1,168	871	644	458	168	47	9	4	-	-	-	-	-	滋賀 Shiga	大阪 Osaka
2,553	2,118	1,647	1,177	409	123	30	4	2	-	-	-	-	京都 Kyoto	
8,726	7,160	6,204	4,820	1,805	571	86	20	1	-	-	-	-	大阪 Osaka	
6,581	5,366	4,419	3,294	1,155	347	73	14	2	-	-	-	-	兵庫 Hyogo	
1,302	1,063	938	679	255	67	7	2	-	-	-	-	-	奈良 Nara	
406	337	422	259	98	24	3	1	-	-	-	-	-	和歌山 Wakayama	
20,736	16,915	14,274	10,687	3,890	1,179	208	45	5	-	-	-	-	計 Total	
211	180	180	109	35	11	-	-	-	-	-	-	-	鳥取 Tottori	広島 Hiroshima
255	201	230	127	31	7	1	1	-	-	-	-	-	島根 Shimane	
1,084	913	880	586	195	55	2	1	-	1	-	-	-	岡山 Okayama	
1,987	1,502	1,365	982	380	129	33	8	-	-	-	-	-	広島 Hiroshima	
616	499	529	381	130	22	5	1	-	-	-	-	-	山口 Yamaguchi	
4,153	3,295	3,184	2,185	771	224	41	11	-	1	-	-	-	計 Total	
383	358	331	217	80	11	1	-	-	-	-	-	-	徳島 Tokushima	高松 Takamatsu
548	481	448	303	104	21	2	-	-	-	-	-	-	香川 Kagawa	
599	511	583	398	141	43	9	-	-	-	-	-	-	愛媛 Ehime	
213	185	245	205	50	17	1	-	-	-	-	-	-	高知 Kochi	
1,743	1,535	1,607	1,123	375	92	13	-	-	-	-	-	-	計 Total	
3,584	3,113	2,578	1,903	626	186	33	5	2	-	-	-	-	福岡 Fukuoka	福岡 Fukuoka
322	262	244	172	57	13	3	1	-	-	-	-	-	佐賀 Saga	
507	432	523	285	104	28	4	-	-	-	-	-	-	長崎 Nagasaki	
4,413	3,807	3,345	2,360	787	227	40	6	2	-	-	-	-	計 Total	
756	678	769	499	152	41	3	3	-	-	-	-	-	熊本 Kumamoto	熊本 Kumamoto
417	339	422	306	93	35	2	-	-	-	-	-	-	大分 Oita	
295	261	350	301	75	19	3	1	-	-	-	-	-	宮崎 Miyazaki	
542	513	597	438	128	39	7	-	-	-	-	-	-	鹿児島 Kagoshima	
2,010	1,791	2,138	1,544	448	134	15	4	-	-	-	-	-	計 Total	
349	346	533	354	67	21	6	-	-	-	-	-	-	沖縄 Okinawa	沖縄 Okinawa
128,357	103,988	89,505	65,647	23,737	7,356	1,383	321	41	10	3	-	-	全国計 Grand Total	

(3) 都道府県別の人員 (その13) (雑所得者: 合計)

Income earners by prefecture (Part 13) (Miscellaneous income earners: all return types)

区分 Type		合計 Total	70万円	100万円	150万円	200万円	250万円	300万円	400万円	500万円	600万円	700万円	800万円	1,000万円
			以下 Less than 0.7 million yen	以下 Less than 1 million yen	以下 Less than 1.5 million yen	以下 Less than 2 million yen	以下 Less than 2.5 million yen	以下 Less than 3 million yen	以下 Less than 4 million yen	以下 Less than 5 million yen	以下 Less than 6 million yen	以下 Less than 7 million yen	以下 Less than 8 million yen	以下 Less than 10 million yen
札幌 Sapporo	北海道 Hokkaido	213,056	62,847	22,560	52,932	39,395	17,773	9,071	6,118	1,450	443	186	76	79
仙台 Sendai	青森 Aomori	49,502	17,627	6,052	12,290	7,782	3,206	1,386	855	181	57	20	13	10
	岩手 Iwate	60,209	23,769	7,552	13,821	8,175	3,798	1,662	1,019	239	72	33	19	17
	宮城 Miyagi	101,444	30,473	11,369	23,324	15,864	8,962	5,357	4,246	1,200	323	150	64	47
	秋田 Akita	47,016	17,338	6,284	11,371	6,732	2,771	1,298	934	193	44	15	14	7
	山形 Yamagata	54,137	19,530	7,809	13,174	7,577	3,334	1,465	906	210	69	16	15	16
	福島 Fukushima	78,998	27,663	10,007	18,244	11,791	5,687	2,821	1,993	467	155	55	36	32
	計 Total	391,306	136,400	49,073	92,224	57,921	27,758	13,989	9,953	2,490	720	289	161	129
関東信越 Kanto Shinetsu	茨城 Ibaraki	145,391	36,079	13,932	34,081	27,520	16,360	8,497	6,396	1,626	443	190	80	66
	栃木 Tochigi	85,178	25,304	9,682	19,908	14,025	7,783	4,207	3,043	776	237	79	39	43
	群馬 Gunma	82,749	24,820	9,393	19,067	13,268	7,855	4,323	2,860	740	209	101	37	39
	埼玉 Saitama	341,347	85,544	28,860	75,460	57,993	37,674	23,858	21,773	6,478	2,025	761	341	274
	新潟 Niigata	108,914	36,859	15,191	26,240	15,786	7,433	3,908	2,539	586	167	73	37	42
	長野 Nagano	115,394	39,515	14,191	24,527	16,636	9,261	5,359	4,164	1,068	383	119	52	55
	計 Total	878,973	248,121	91,249	199,283	145,228	86,366	50,152	40,775	11,274	3,464	1,323	586	519
東京 Tokyo	千葉 Chiba	308,122	72,901	24,067	63,012	51,559	35,830	23,993	23,872	8,148	2,642	990	466	302
	東京 Tokyo	570,791	174,957	41,468	89,441	81,222	61,189	41,152	46,863	18,596	7,391	3,354	1,743	1,443
	神奈川 Kanagawa	471,762	104,719	30,755	86,471	81,017	60,345	40,411	42,543	15,400	5,303	2,125	1,060	794
	山梨 Yamanashi	38,983	12,929	4,544	8,502	6,062	3,291	1,717	1,372	351	114	38	19	13
	計 Total	1,389,658	365,506	100,834	247,426	219,860	160,655	107,273	114,650	42,495	15,450	6,507	3,288	2,552
金沢 Kanazawa	富山 Toyama	60,694	17,187	8,675	15,098	9,497	4,927	2,606	1,940	496	144	61	21	17
	石川 Ishikawa	55,204	17,116	7,214	13,284	8,491	4,593	2,211	1,619	438	118	48	17	24
	福井 Fukui	38,952	12,827	5,267	8,865	5,922	2,952	1,513	1,112	291	102	52	11	16
	計 Total	154,850	47,130	21,156	37,247	23,910	12,472	6,330	4,671	1,225	364	161	49	57
名古屋 Nagoya	岐阜 Gifu	102,119	30,523	11,615	23,848	16,212	9,046	5,230	4,015	1,035	334	112	56	34
	静岡 Shizuoka	180,325	49,007	19,068	42,180	30,439	18,566	10,047	7,775	2,104	613	222	109	74
	愛知 Aichi	348,316	88,389	29,710	74,015	61,189	42,816	24,044	19,532	5,402	1,713	619	269	267
	三重 Mie	100,296	25,693	10,251	23,015	17,585	10,595	6,592	4,913	1,094	326	103	47	40
	計 Total	731,056	193,612	70,644	163,058	125,425	81,023	45,913	36,235	9,635	2,986	1,056	481	415
大阪 Osaka	滋賀 Shiga	75,434	20,179	7,350	16,742	12,202	8,454	4,979	3,687	1,171	381	126	62	46
	京都 Kyoto	120,714	36,839	11,227	25,793	19,491	12,282	6,848	5,481	1,589	584	206	110	103
	大阪 Osaka	359,690	96,989	31,146	79,275	61,530	38,169	22,878	20,029	6,029	1,874	781	318	288
	兵庫 Hyogo	288,413	73,197	25,759	65,218	50,848	31,161	17,959	16,490	4,882	1,565	563	271	222
	奈良 Nara	76,757	17,800	6,180	16,041	13,395	8,837	5,806	5,901	1,834	553	206	81	51
	和歌山 Wakayama	47,116	14,107	5,560	12,199	7,845	3,639	1,789	1,392	389	105	42	16	10
	計 Total	968,124	259,111	87,222	215,268	165,311	102,542	60,259	52,980	15,894	5,062	1,924	858	720
広島 Hiroshima	鳥取 Tottori	31,502	11,901	4,066	6,783	4,463	2,241	1,077	714	166	43	22	6	12
	島根 Shimane	39,530	13,918	5,246	8,945	6,168	2,816	1,335	777	201	67	20	11	8
	岡山 Okayama	101,229	33,003	12,341	23,642	15,463	8,405	4,067	3,010	837	241	86	39	43
	広島 Hiroshima	155,828	42,776	17,303	37,677	27,135	15,516	7,814	5,442	1,385	432	152	52	64
	山口 Yamaguchi	88,632	23,271	10,210	22,376	16,496	8,365	4,147	2,795	648	171	74	24	21
	計 Total	416,721	124,869	49,166	99,423	69,725	37,343	18,440	12,738	3,237	954	354	132	148
高松 Takamatsu	徳島 Tokushima	34,130	10,413	4,380	8,237	5,766	2,724	1,391	838	235	67	36	18	9
	香川 Kagawa	51,128	16,237	6,351	11,416	7,619	4,255	2,534	1,907	484	171	72	25	29
	愛媛 Ehime	61,300	18,794	7,023	14,385	10,329	5,405	2,797	1,931	386	129	53	23	19
	高知 Kochi	32,354	10,862	4,140	7,657	5,131	2,402	1,147	739	171	53	20	12	8
	計 Total	178,912	56,306	21,894	41,695	28,845	14,786	7,869	5,415	1,276	420	181	78	65
福岡 Fukuoka	福岡 Fukuoka	224,423	66,334	23,520	51,519	37,408	21,893	11,200	8,499	2,439	905	317	138	114
	佐賀 Saga	41,204	14,984	5,012	9,218	6,178	2,964	1,417	975	268	90	33	29	27
	長崎 Nagasaki	62,613	19,370	6,895	15,572	11,052	5,079	2,259	1,757	430	91	32	32	27
	計 Total	328,240	100,688	35,427	76,309	54,638	29,936	14,876	11,231	3,137	1,086	382	199	168
熊本 Kumamoto	熊本 Kumamoto	72,946	27,161	8,011	15,913	11,210	5,493	2,627	1,756	457	161	65	23	26
	大分 Oita	49,890	14,571	5,518	11,948	8,906	4,599	2,126	1,514	459	141	48	26	13
	宮崎 Miyazaki	43,015	14,889	4,974	10,239	7,012	3,167	1,393	928	259	89	35	18	6
	鹿児島 Kagoshima	64,249	21,839	7,048	14,657	11,148	4,989	2,265	1,604	433	156	43	27	11
	計 Total	230,100	78,460	25,551	52,757	38,276	18,248	8,411	5,802	1,608	547	191	94	56
沖縄 Okinawa	沖縄 Okinawa	34,635	12,894	3,765	8,099	5,442	2,222	1,105	736	209	76	27	14	14
	全国計 Grand Total	5,915,631	1,685,944	578,541	1,285,721	973,976	591,124	343,688	301,304	93,930	31,572	12,581	6,016	4,922

(注) この表は、「(1) 所得階級別人員」を都道府県別に示したものである。

Note: This table shows "(1) Number of income earners by income range" by prefecture.

(単位：人)
(In persons)

1,200万円 以下 Less than 12 million yen	1,500万円 以下 Less than 15 million yen	2,000万円 以下 Less than 20 million yen	3,000万円 以下 Less than 30 million yen	5,000万円 以下 Less than 50 million yen	1億円 以下 Less than 0.1 billion yen	2億円 以下 Less than 0.2 billion yen	5億円 以下 Less than 0.5 billion yen	10億円 以下 Less than 1 billion yen	20億円 以下 Less than 2 billion yen	50億円 以下 Less than 5 billion yen	100億円 以下 Less than 10 billion yen	100億円 超 Over 10 billion yen	区分 Type 国税局・都道府県 Regional Taxation Bureau / Prefecture
32	27	25	22	9	8	3	-	-	-	-	-	-	北海道 Hokkaido 札幌 Sapporo
7	3	4	6	2	1	-	-	-	-	-	-	-	青森 Aomori
8	6	9	8	2	-	-	-	-	-	-	-	-	岩手 Iwate
23	8	10	14	7	2	1	-	-	-	-	-	-	宮城 Miyagi
6	5	1	2	1	-	-	-	-	-	-	-	-	秋田 Akita
4	3	1	4	4	-	-	-	-	-	-	-	-	山形 Yamagata
10	14	10	7	5	1	-	-	-	-	-	-	-	福島 Fukushima
58	39	35	41	21	4	1	-	-	-	-	-	-	計 Total
44	18	24	19	7	8	1	-	-	-	-	-	-	茨城 Ibaraki
15	12	11	6	6	1	-	-	-	1	-	-	-	栃木 Tochigi
10	13	4	4	1	4	1	-	-	-	-	-	-	群馬 Gunma
94	77	56	33	32	11	2	1	-	-	-	-	-	埼玉 Saitama
9	18	5	6	8	4	2	1	-	-	-	-	-	新潟 Niigata
14	18	15	12	2	3	-	-	-	-	-	-	-	長野 Nagano
186	156	115	80	56	31	6	2	-	1	-	-	-	計 Total
107	74	64	53	23	12	5	1	-	1	-	-	-	千葉 Chiba
594	462	310	268	187	85	38	21	2	3	2	-	-	東京 Tokyo
311	172	143	102	59	24	7	1	-	-	-	-	-	神奈川 Kanagawa
13	7	3	5	2	1	-	-	-	-	-	-	-	山梨 Yamanashi
1,025	715	520	428	271	122	50	23	2	4	2	-	-	計 Total
7	8	5	1	1	2	1	-	-	-	-	-	-	富山 Toyama
11	12	1	2	2	3	-	-	-	-	-	-	-	石川 Ishikawa
10	4	3	3	1	1	-	-	-	-	-	-	-	福井 Fukui
28	24	9	6	4	6	1	-	-	-	-	-	-	計 Total
17	12	10	10	6	2	2	-	-	-	-	-	-	岐阜 Gifu
34	25	24	17	15	4	1	-	-	-	-	1	-	静岡 Shizuoka
117	68	71	51	25	18	1	-	-	-	-	-	-	愛知 Aichi
18	7	8	5	2	1	1	-	-	-	-	-	-	三重 Mie
186	112	113	83	48	25	5	-	-	-	-	1	-	計 Total
18	15	11	6	1	2	-	2	-	-	-	-	-	滋賀 Shiga
46	37	21	29	11	11	4	1	-	1	-	-	-	京都 Kyoto
114	70	68	70	32	17	8	3	-	1	1	-	-	大阪 Osaka
95	52	43	35	23	16	8	6	-	-	-	-	-	兵庫 Hyogo
27	14	11	10	4	3	2	1	-	-	-	-	-	奈良 Nara
9	5	3	4	1	1	-	-	-	-	-	-	-	和歌山 Wakayama
309	193	157	154	72	50	22	13	-	2	1	-	-	計 Total
4	3	-	-	1	-	-	-	-	-	-	-	-	鳥取 Tottori
4	6	4	2	1	1	-	-	-	-	-	-	-	島根 Shimane
17	9	9	9	6	1	1	-	-	-	-	-	-	岡山 Okayama
22	19	22	10	2	3	1	1	-	-	-	-	-	広島 Hiroshima
13	8	7	3	3	-	-	-	-	-	-	-	-	山口 Yamaguchi
60	45	42	24	13	5	2	1	-	-	-	-	-	計 Total
3	7	1	4	-	1	-	-	-	-	-	-	-	徳島 Tokushima
9	5	9	3	1	1	-	-	-	-	-	-	-	香川 Kagawa
6	7	2	6	1	3	-	1	-	-	-	-	-	愛媛 Ehime
5	3	2	1	1	-	-	-	-	-	-	-	-	高知 Kochi
23	22	14	14	3	5	-	1	-	-	-	-	-	計 Total
46	27	17	24	11	8	1	1	2	-	-	-	-	福岡 Fukuoka
2	3	3	1	-	-	-	-	-	-	-	-	-	佐賀 Saga
8	4	1	2	1	1	-	-	-	-	-	-	-	長崎 Nagasaki
56	34	21	27	12	9	1	1	2	-	-	-	-	計 Total
17	9	8	3	3	2	-	1	-	-	-	-	-	熊本 Kumamoto
6	6	2	4	3	-	-	-	-	-	-	-	-	大分 Oita
3	1	1	1	-	-	-	-	-	-	-	-	-	宮崎 Miyazaki
10	7	5	2	3	-	-	2	-	-	-	-	-	鹿児島 Kagoshima
36	23	16	10	9	2	-	3	-	-	-	-	-	計 Total
5	6	8	7	1	4	1	-	-	-	-	-	-	沖縄 Okinawa
2,004	1,396	1,075	896	519	271	92	44	4	7	3	1	-	全国計 Grand Total

(3) 都道府県別の人員 (その14) (雑所得者：申告納税額のある者)

Income earners by prefecture (Part 14) (Miscellaneous income earners: taxpayers who have income tax self-assessment)

区分 Type		合計 Total	70万円	100万円	150万円	200万円	250万円	300万円	400万円	500万円	600万円	700万円	800万円	1,000万円
			以下 Less than 0.7 million yen	以下 Less than 1 million yen	以下 Less than 1.5 million yen	以下 Less than 2 million yen	以下 Less than 2.5 million yen	以下 Less than 3 million yen	以下 Less than 4 million yen	以下 Less than 5 million yen	以下 Less than 6 million yen	以下 Less than 7 million yen	以下 Less than 8 million yen	以下 Less than 10 million yen
札幌 Sapporo	北海道 Hokkaido	25,338	661	1,435	5,467	7,095	4,733	2,835	1,859	607	270	137	60	66
仙台 Sendai	青森 Aomori	5,448	199	435	1,387	1,521	939	472	312	90	40	11	11	9
	岩手 Iwate	7,234	319	591	1,890	1,949	1,193	635	413	120	43	25	13	13
	宮城 Miyagi	12,371	377	836	2,538	3,158	2,203	1,357	1,060	437	169	101	46	34
	秋田 Akita	4,820	196	499	1,399	1,275	669	356	264	89	32	8	11	7
	山形 Yamagata	6,068	310	672	1,716	1,538	860	463	321	104	35	14	9	12
	福島 Fukushima	10,565	519	935	2,674	2,704	1,709	863	695	225	99	45	27	29
	計 Total	46,506	1,920	3,968	11,604	12,145	7,573	4,146	3,065	1,065	418	204	117	104
関東信越 Kanto Shinetsu	茨城 Ibaraki	16,362	485	860	3,176	3,952	3,062	1,910	1,676	620	246	145	62	60
	栃木 Tochigi	9,948	332	603	2,161	2,559	1,860	983	837	308	130	55	32	39
	群馬 Gunma	10,770	355	695	2,445	2,806	1,919	1,014	911	342	127	64	27	35
	埼玉 Saitama	47,181	1,406	2,298	8,869	11,463	8,781	5,294	4,791	1,937	1,103	514	256	207
	新潟 Niigata	13,474	605	1,310	3,714	3,413	2,011	1,039	847	276	97	53	28	32
	長野 Nagano	16,526	659	1,257	4,018	4,180	2,690	1,467	1,290	496	248	82	36	44
	計 Total	114,261	3,842	7,023	24,383	28,373	20,323	11,707	10,352	3,979	1,951	913	441	417
東京 Tokyo	千葉 Chiba	43,079	1,147	2,058	7,636	10,234	7,770	5,027	4,379	1,996	1,283	670	351	239
	東京 Tokyo	90,753	2,828	4,742	13,784	17,888	14,995	10,411	10,931	5,439	3,596	2,118	1,240	1,089
	神奈川 Kanagawa	65,652	1,606	2,728	9,524	14,242	11,858	7,942	7,800	3,982	2,492	1,364	769	637
	山梨 Yamanashi	5,770	199	407	1,287	1,499	974	593	481	169	77	30	15	10
	計 Total	205,254	5,780	9,935	32,231	43,863	35,597	23,973	23,591	11,586	7,448	4,182	2,375	1,975
金沢 Kanazawa	富山 Toyama	8,176	306	631	2,164	2,161	1,300	665	563	204	79	48	19	14
	石川 Ishikawa	7,187	219	582	1,748	1,854	1,215	676	522	204	70	36	12	19
	福井 Fukui	5,927	237	506	1,457	1,520	1,027	528	395	114	58	40	9	14
	計 Total	21,290	762	1,719	5,369	5,535	3,542	1,869	1,480	522	207	124	40	47
名古屋 Nagoya	岐阜 Gifu	14,488	409	845	3,154	3,816	2,669	1,511	1,208	440	226	84	44	30
	静岡 Shizuoka	27,164	937	1,741	5,957	6,870	4,885	2,743	2,348	881	384	158	87	62
	愛知 Aichi	50,266	1,369	2,515	9,136	12,109	9,266	5,868	5,617	2,193	1,017	459	208	210
	三重 Mie	11,863	345	709	2,474	3,115	2,173	1,229	1,057	391	190	67	34	38
	計 Total	103,781	3,060	5,810	20,721	25,910	18,993	11,351	10,230	3,905	1,817	768	373	340
大阪 Osaka	滋賀 Shiga	9,313	291	571	1,972	2,302	1,594	987	815	368	193	84	45	41
	京都 Kyoto	14,974	490	880	2,883	3,679	2,703	1,672	1,384	534	294	145	84	77
	大阪 Osaka	41,488	1,175	2,179	7,568	9,974	7,748	4,707	4,118	1,778	926	507	230	240
	兵庫 Hyogo	32,535	912	1,749	5,959	8,013	5,990	3,660	3,241	1,282	744	378	200	166
	奈良 Nara	8,535	224	388	1,516	1,976	1,570	999	905	417	249	130	66	35
	和歌山 Wakayama	4,729	138	317	1,000	1,255	894	482	396	120	58	28	13	6
	計 Total	111,574	3,230	6,084	20,898	27,199	20,499	12,507	10,859	4,499	2,464	1,272	638	565
広島 Hiroshima	鳥取 Tottori	3,420	145	299	885	855	539	304	251	73	29	17	4	12
	島根 Shimane	5,117	242	487	1,363	1,300	825	429	293	89	39	14	11	8
	岡山 Okayama	12,727	422	1,018	2,952	3,256	2,164	1,239	1,020	336	138	65	31	38
	広島 Hiroshima	22,589	582	1,431	4,857	5,898	4,238	2,418	1,951	655	276	118	44	50
	山口 Yamaguchi	11,596	324	763	2,577	3,162	2,136	1,191	903	305	107	59	22	17
	計 Total	55,449	1,715	3,998	12,634	14,471	9,902	5,581	4,418	1,458	589	273	112	125
高松 Takamatsu	徳島 Tokushima	3,125	128	253	752	776	476	316	240	86	39	25	14	8
	香川 Kagawa	6,335	202	439	1,459	1,512	1,073	629	560	222	118	58	16	21
	愛媛 Ehime	6,936	230	474	1,560	1,786	1,284	629	623	168	84	39	17	19
	高知 Kochi	3,810	126	322	965	941	645	368	287	78	37	15	8	7
	計 Total	20,206	686	1,488	4,736	5,015	3,478	1,942	1,710	554	278	137	55	55
福岡 Fukuoka	福岡 Fukuoka	24,109	840	1,573	5,075	6,163	4,199	2,410	2,039	806	435	240	114	93
	佐賀 Saga	4,518	230	406	1,046	1,146	741	453	285	79	48	26	26	23
	長崎 Nagasaki	7,539	241	467	1,655	1,990	1,390	769	674	202	60	21	29	24
	計 Total	36,166	1,311	2,446	7,776	9,299	6,330	3,632	2,998	1,087	543	287	169	140
熊本 Kumamoto	熊本 Kumamoto	6,569	242	548	1,513	1,689	1,139	632	436	173	79	44	14	22
	大分 Oita	5,862	167	400	1,249	1,510	1,092	601	501	179	74	42	19	9
	宮崎 Miyazaki	4,907	203	416	1,176	1,282	807	491	334	92	50	27	17	6
	鹿児島 Kagoshima	8,411	459	592	1,842	2,170	1,581	861	580	160	76	33	24	7
	計 Total	25,749	1,071	1,956	5,780	6,651	4,619	2,585	1,851	604	279	146	74	44
沖縄 Okinawa	沖縄 Okinawa	5,063	199	362	1,207	1,338	898	510	324	108	50	19	10	12
	全国計 Grand Total	770,637	24,237	46,224	152,806	186,894	136,487	82,638	72,737	29,974	16,314	8,462	4,464	3,890

(注) この表は、「(1) 所得階級別人員」を都道府県別に示したものである。
Note: This table shows "(1) Number of income earners by income range" by prefecture.

(単位：人)
(In persons)

1, 200万円 以下 Less than 12 million yen	1, 500万円 以下 Less than 15 million yen	2, 000万円 以下 Less than 20 million yen	3, 000万円 以下 Less than 30 million yen	5, 000万円 以下 Less than 50 million yen	1億円 以下 Less than 0.1 billion yen	2億円 以下 Less than 0.2 billion yen	5億円 以下 Less than 0.5 billion yen	10億円 以下 Less than 1 billion yen	20億円 以下 Less than 2 billion yen	50億円 以下 Less than 5 billion yen	100億円 以下 Less than 10 billion yen	100億円 超 Over 10 billion yen	区 分 Type 国税局・都道府県 Regional Taxation Bureau/Prefecture		
28	25	23	20	7	7	3	-	-	-	-	-	-	北海道 Hokkaido	札幌 Sapporo	
7	2	4	6	2	1	-	-	-	-	-	-	-	青森 Aomori	仙台 Sendai	
6	6	8	8	2	-	-	-	-	-	-	-	-	岩手 Iwate		
18	7	6	14	7	2	1	-	-	-	-	-	-	宮城 Miyagi		
6	5	1	2	1	-	-	-	-	-	-	-	-	秋田 Akita		
3	3	1	4	3	-	-	-	-	-	-	-	-	山形 Yamagata		
8	13	8	6	5	1	-	-	-	-	-	-	-	福島 Fukushima		
48	36	28	40	20	4	1	-	-	-	-	-	-	計 Total		
40	15	23	16	7	6	1	-	-	-	-	-	-	茨城 Ibaraki	関東信越 Kanto Shinetsu	
15	12	8	6	6	1	-	-	-	1	-	-	-	栃木 Tochigi		
6	12	4	3	1	3	1	-	-	-	-	-	-	群馬 Gunma		
81	64	51	26	28	9	2	1	-	-	-	-	-	埼玉 Saitama		
7	18	4	5	8	4	2	1	-	-	-	-	-	新潟 Niigata		
11	16	15	12	2	3	-	-	-	-	-	-	-	長野 Nagano		
160	137	105	68	52	26	6	2	-	1	-	-	-	計 Total		
91	62	55	45	21	8	5	1	-	1	-	-	-	千葉 Chiba	東京 Tokyo	
477	378	273	242	179	80	36	21	1	3	2	-	-	東京 Tokyo		
267	140	124	95	55	19	7	1	-	-	-	-	-	神奈川 Kanagawa		
12	7	3	4	2	1	-	-	-	-	-	-	-	山梨 Yamanashi		
847	587	455	386	257	108	48	23	1	4	2	-	-	計 Total		
6	7	5	1	1	1	1	-	-	-	-	-	-	富山 Toyama		金沢 Kanazawa
11	12	1	2	1	3	-	-	-	-	-	-	-	石川 Ishikawa		
10	4	3	3	1	1	-	-	-	-	-	-	-	福井 Fukui		
27	23	9	6	3	5	1	-	-	-	-	-	-	計 Total		
15	11	7	9	6	2	2	-	-	-	-	-	-	岐阜 Gifu	名古屋 Nagoya	
31	24	23	14	14	3	1	-	-	-	-	1	-	静岡 Shizuoka		
94	61	61	44	23	15	1	-	-	-	-	-	-	愛知 Aichi		
17	7	8	5	2	1	1	-	-	-	-	-	-	三重 Mie		
157	103	99	72	45	21	5	-	-	-	-	1	-	計 Total		
16	15	9	5	1	2	-	2	-	-	-	-	-	滋賀 Shiga		大阪 Osaka
42	32	19	28	11	11	4	1	-	1	-	-	-	京都 Kyoto		
88	65	62	65	29	16	8	3	-	1	1	-	-	大阪 Osaka		
75	46	38	33	22	14	8	5	-	-	-	-	-	兵庫 Hyogo		
21	14	9	9	2	2	2	1	-	-	-	-	-	奈良 Nara		
8	5	3	4	1	1	-	-	-	-	-	-	-	和歌山 Wakayama		
250	177	140	144	66	46	22	12	-	2	1	-	-	計 Total		
4	2	-	-	1	-	-	-	-	-	-	-	-	鳥取 Tottori	広島 Hiroshima	
4	6	3	2	1	1	-	-	-	-	-	-	-	島根 Shimane		
14	9	9	8	6	1	1	-	-	-	-	-	-	岡山 Okayama		
19	16	20	9	2	3	1	1	-	-	-	-	-	広島 Hiroshima		
11	8	5	3	3	-	-	-	-	-	-	-	-	山口 Yamaguchi		
52	41	37	22	13	5	2	1	-	-	-	-	-	計 Total		
3	4	1	3	-	1	-	-	-	-	-	-	-	徳島 Tokushima		高松 Takamatsu
9	5	8	3	1	-	-	-	-	-	-	-	-	香川 Kagawa		
4	6	2	6	1	3	-	1	-	-	-	-	-	愛媛 Ehime		
4	3	2	1	1	-	-	-	-	-	-	-	-	高知 Kochi		
20	18	13	13	3	4	-	1	-	-	-	-	-	計 Total		
38	23	17	23	10	7	1	1	2	-	-	-	-	福岡 Fukuoka	福岡 Fukuoka	
2	3	3	1	-	-	-	-	-	-	-	-	-	佐賀 Saga		
8	4	1	2	1	1	-	-	-	-	-	-	-	長崎 Nagasaki		
48	30	21	26	11	8	1	1	2	-	-	-	-	計 Total		
12	9	8	3	3	2	-	1	-	-	-	-	-	熊本 Kumamoto	熊本 Kumamoto	
5	6	2	3	3	-	-	-	-	-	-	-	-	大分 Oita		
3	1	1	1	-	-	-	-	-	-	-	-	-	宮崎 Miyazaki		
9	6	5	1	3	-	-	2	-	-	-	-	-	鹿児島 Kagoshima		
29	22	16	8	9	2	-	3	-	-	-	-	-	計 Total		
3	6	7	5	1	3	1	-	-	-	-	-	-	沖縄 Okinawa	沖縄 Okinawa	
1, 669	1, 205	953	810	487	239	90	43	3	7	3	1	-	全国計 Grand Total		

(3) 都道府県別の人員 (その15) (雑所得者: 還付申告をした者)

Income earners by prefecture (Part 15) (Miscellaneous income earners: filing returns for refunds)

区分 Type		合計 Total	70万円	100万円	150万円	200万円	250万円	300万円	400万円	500万円	600万円	700万円	800万円	1,000万円
			以下 Less than 0.7 million yen	以下 Less than 1 million yen	以下 Less than 1.5 million yen	以下 Less than 2 million yen	以下 Less than 2.5 million yen	以下 Less than 3 million yen	以下 Less than 4 million yen	以下 Less than 5 million yen	以下 Less than 6 million yen	以下 Less than 7 million yen	以下 Less than 8 million yen	以下 Less than 10 million yen
国税局・都道府県 Regional Taxation Bureau / Prefecture														
札幌 Sapporo	北海道 Hokkaido	160,983	41,750	18,242	44,994	31,608	12,865	6,187	4,241	837	171	48	16	12
仙台 Sendai	青森 Aomori	38,029	12,614	5,093	10,416	6,113	2,233	899	542	90	17	9	2	-
	岩手 Iwate	45,443	17,481	6,185	11,390	6,067	2,553	1,014	594	115	27	7	4	3
	宮城 Miyagi	77,051	21,073	9,147	19,652	12,380	6,660	3,973	3,176	754	153	48	17	10
	秋田 Akita	36,931	12,901	5,294	9,597	5,333	2,077	937	668	103	12	7	2	-
	山形 Yamagata	41,856	14,380	6,461	10,941	5,908	2,445	992	581	105	31	2	5	3
	福島 Fukushima	58,287	19,121	8,039	14,786	8,869	3,921	1,942	1,289	241	53	10	9	2
	計 Total	297,597	97,570	40,219	76,782	44,670	19,889	9,757	6,850	1,408	293	83	39	18
関東信越 Kanto Shinetsu	茨城 Ibaraki	116,588	25,681	11,955	29,947	23,249	13,225	6,557	4,699	1,000	197	43	18	5
	栃木 Tochigi	65,805	17,305	8,227	17,093	11,288	5,880	3,210	2,196	465	107	22	6	4
	群馬 Gunma	62,198	16,625	7,795	15,893	10,242	5,878	3,297	1,936	394	81	37	10	4
	埼玉 Saitama	259,158	56,847	23,401	63,558	45,563	28,599	18,438	16,899	4,510	907	241	85	67
	新潟 Niigata	81,253	25,371	12,289	21,281	12,033	5,345	2,839	1,683	306	66	18	8	10
	長野 Nagano	85,511	28,190	11,649	19,507	12,166	6,500	3,872	2,861	568	131	36	16	10
	計 Total	670,513	170,019	75,316	167,279	114,541	65,427	38,213	30,274	7,243	1,489	397	143	100
東京 Tokyo	千葉 Chiba	233,205	47,194	19,151	52,475	40,303	27,762	18,870	19,434	6,134	1,352	312	113	59
	東京 Tokyo	402,836	108,475	31,412	70,486	61,440	45,533	30,515	35,767	13,099	3,769	1,225	497	346
	神奈川 Kanagawa	360,759	67,497	24,414	73,077	65,354	48,025	32,321	34,604	11,372	2,795	754	286	153
	山梨 Yamanashi	28,216	8,665	3,716	6,855	4,462	2,287	1,111	886	182	35	8	4	3
	計 Total	1,025,016	231,831	78,693	202,893	171,559	123,607	82,817	90,691	30,787	7,951	2,299	900	561
金沢 Kanazawa	富山 Toyama	45,832	11,898	7,218	12,274	7,169	3,595	1,930	1,372	292	63	13	2	3
	石川 Ishikawa	40,967	11,451	5,886	10,895	6,490	3,334	1,524	1,086	232	47	12	5	4
	福井 Fukui	27,506	8,339	4,166	6,940	4,248	1,887	976	713	177	44	12	2	2
	計 Total	114,305	31,688	17,270	30,109	17,907	8,816	4,430	3,171	701	154	37	9	9
名古屋 Nagoya	岐阜 Gifu	75,230	20,445	9,563	19,592	12,097	6,292	3,706	2,789	593	105	28	11	3
	静岡 Shizuoka	131,072	30,739	15,229	34,363	23,033	13,513	7,250	5,406	1,211	225	63	19	12
	愛知 Aichi	260,090	57,115	23,784	61,746	48,130	33,227	18,061	13,850	3,176	682	153	60	56
	三重 Mie	78,416	17,738	8,497	19,603	14,156	8,349	5,346	3,843	700	134	35	13	2
	計 Total	544,808	126,037	57,073	135,304	97,416	61,381	34,363	25,888	5,680	1,146	279	103	73
大阪 Osaka	滋賀 Shiga	59,206	14,550	6,123	14,112	9,701	6,814	3,986	2,866	801	188	41	16	4
	京都 Kyoto	89,685	23,612	8,973	21,600	15,372	9,469	5,131	4,075	1,046	288	61	22	24
	大阪 Osaka	274,938	62,153	25,138	67,607	50,410	30,088	18,078	15,854	4,227	939	269	86	47
	兵庫 Hyogo	226,573	50,094	21,171	56,334	41,863	24,931	14,239	13,196	3,588	816	184	69	54
	奈良 Nara	61,417	12,482	5,124	13,841	11,186	7,186	4,786	4,983	1,411	301	75	14	16
	和歌山 Wakayama	36,772	9,622	4,627	10,734	6,449	2,714	1,299	993	268	47	11	3	4
	計 Total	748,591	172,513	71,156	184,228	134,981	81,202	47,519	41,967	11,341	2,579	641	210	149
広島 Hiroshima	鳥取 Tottori	24,089	8,559	3,376	5,577	3,546	1,684	771	462	93	13	5	2	-
	島根 Shimane	29,604	9,914	4,245	7,186	4,767	1,966	901	479	111	28	6	-	-
	岡山 Okayama	76,821	23,638	10,083	19,600	11,906	6,168	2,808	1,983	498	102	19	7	5
	広島 Hiroshima	115,586	28,883	13,870	31,132	20,749	11,164	5,365	3,479	728	155	34	8	11
	山口 Yamaguchi	67,548	15,908	8,232	18,885	13,072	6,186	2,945	1,891	341	63	15	2	4
	計 Total	313,648	86,902	39,806	82,380	54,040	27,168	12,790	8,294	1,771	361	79	19	20
高松 Takamatsu	徳島 Tokushima	26,862	6,974	3,712	7,177	4,902	2,237	1,070	596	147	28	10	4	1
	香川 Kagawa	39,073	11,568	5,281	9,489	5,997	3,150	1,898	1,343	261	53	14	9	8
	愛媛 Ehime	46,615	12,629	5,688	12,128	8,351	4,080	2,154	1,302	217	45	12	6	-
	高知 Kochi	24,954	7,815	3,505	6,442	4,115	1,733	773	452	93	16	5	3	1
	計 Total	137,504	38,986	18,186	35,236	23,365	11,200	5,895	3,693	718	142	41	22	10
福岡 Fukuoka	福岡 Fukuoka	173,400	44,489	19,187	44,159	30,587	17,557	8,753	6,443	1,623	468	76	24	20
	佐賀 Saga	31,717	10,788	4,120	7,788	4,928	2,202	958	689	188	42	7	3	4
	長崎 Nagasaki	47,733	13,386	5,698	13,291	8,882	3,646	1,478	1,078	227	31	11	3	2
	計 Total	252,850	68,663	29,005	65,238	44,397	23,405	11,189	8,210	2,038	541	94	30	26
熊本 Kumamoto	熊本 Kumamoto	56,382	18,904	6,595	13,643	9,273	4,284	1,977	1,312	278	79	20	8	4
	大分 Oita	37,493	9,353	4,442	10,115	7,218	3,477	1,516	1,008	280	66	6	6	4
	宮崎 Miyazaki	31,897	9,631	4,002	8,629	5,610	2,332	890	590	166	38	8	1	-
	鹿児島 Kagoshima	47,438	14,613	5,703	12,193	8,787	3,360	1,392	1,022	270	80	10	3	4
	計 Total	173,210	52,501	20,742	44,580	30,888	13,453	5,775	3,932	994	263	44	18	12
沖縄 Okinawa	沖縄 Okinawa	24,270	8,280	3,054	6,520	3,988	1,289	586	410	100	25	7	3	2
	全国計 Grand Total	4,463,295	1,126,740	468,762	1,075,543	769,360	449,702	259,521	227,621	63,618	15,115	4,049	1,512	992

(注) この表は、「(1) 所得階級別人員」を都道府県別に示したものである。
 Note: This table shows "(1) Number of income earners by income range" by prefecture.

(単位：人)
(In persons)

1, 200万円 以下 Less than 12 million yen	1, 500万円 以下 Less than 15 million yen	2, 000万円 以下 Less than 20 million yen	3, 000万円 以下 Less than 30 million yen	5, 000万円 以下 Less than 50 million yen	1億円 以下 Less than 0.1 billion yen	2億円 以下 Less than 0.2 billion yen	5億円 以下 Less than 0.5 billion yen	10億円 以下 Less than 1 billion yen	20億円 以下 Less than 2 billion yen	50億円 以下 Less than 5 billion yen	100億円 以下 Less than 10 billion yen	100億円 超 Over 10 billion yen	区分 Type 国税局・都道府県 Regional Taxation Bureau/Prefecture		
3	2	2	2	2	1	-	-	-	-	-	-	-	北海道 Hokkaido	札幌 Sapporo	
-	1	-	-	-	-	-	-	-	-	-	-	-	青森 Aomori	仙台 Sendai	
2	-	1	-	-	-	-	-	-	-	-	-	-	岩手 Iwate		
3	1	4	-	-	-	-	-	-	-	-	-	-	宮城 Miyagi		
-	-	-	-	-	-	-	-	-	-	-	-	-	秋田 Akita		
1	-	-	-	1	-	-	-	-	-	-	-	-	山形 Yamagata		
1	1	2	1	-	-	-	-	-	-	-	-	-	福島 Fukushima		
7	3	7	1	1	-	-	-	-	-	-	-	-	計 Total		
3	3	1	3	-	2	-	-	-	-	-	-	-	茨城 Ibaraki	関東信越 Kanto Shinetsu	
-	-	2	-	-	-	-	-	-	-	-	-	-	栃木 Tochigi		
4	-	-	1	-	1	-	-	-	-	-	-	-	群馬 Gunma		
13	12	5	7	4	2	-	-	-	-	-	-	-	埼玉 Saitama		
2	-	1	1	-	-	-	-	-	-	-	-	-	新潟 Niigata		
3	2	-	-	-	-	-	-	-	-	-	-	-	長野 Nagano		
25	17	9	12	4	5	-	-	-	-	-	-	-	計 Total		
16	9	8	7	2	4	-	-	-	-	-	-	-	千葉 Chiba	東京 Tokyo	
116	82	35	25	8	4	2	-	-	-	-	-	-	東京 Tokyo		
42	31	19	7	4	4	-	-	-	-	-	-	-	神奈川 Kanagawa		
1	-	-	1	-	-	-	-	-	-	-	-	-	山梨 Yamanashi		
175	122	62	40	14	12	2	-	-	-	-	-	-	計 Total		
1	1	-	-	-	1	-	-	-	-	-	-	-	富山 Toyama		金沢 Kanazawa
-	-	-	-	1	-	-	-	-	-	-	-	-	石川 Ishikawa		
-	-	-	-	-	-	-	-	-	-	-	-	-	福井 Fukui		
1	1	-	-	1	1	-	-	-	-	-	-	-	計 Total		
1	1	3	1	-	-	-	-	-	-	-	-	-	岐阜 Gifu	名古屋 Nagoya	
2	1	1	3	1	1	-	-	-	-	-	-	-	静岡 Shizuoka		
22	7	9	7	2	3	-	-	-	-	-	-	-	愛知 Aichi		
-	-	-	-	-	-	-	-	-	-	-	-	-	三重 Mie		
25	9	13	11	3	4	-	-	-	-	-	-	-	計 Total		
2	-	1	1	-	-	-	-	-	-	-	-	-	滋賀 Shiga		大阪 Osaka
4	5	2	1	-	-	-	-	-	-	-	-	-	京都 Kyoto		
24	5	6	4	2	1	-	-	-	-	-	-	-	大阪 Osaka		
20	6	3	2	1	2	-	-	-	-	-	-	-	兵庫 Hyogo		
6	-	2	1	2	1	-	-	-	-	-	-	-	奈良 Nara		
1	-	-	-	-	-	-	-	-	-	-	-	-	和歌山 Wakayama		
57	16	14	9	5	4	-	-	-	-	-	-	-	計 Total		
-	1	-	-	-	-	-	-	-	-	-	-	-	鳥取 Tottori	広島 Hiroshima	
-	-	1	-	-	-	-	-	-	-	-	-	-	島根 Shimane		
3	-	-	1	-	-	-	-	-	-	-	-	-	岡山 Okayama		
2	3	2	1	-	-	-	-	-	-	-	-	-	広島 Hiroshima		
2	-	2	-	-	-	-	-	-	-	-	-	-	山口 Yamaguchi		
7	4	5	2	-	-	-	-	-	-	-	-	-	計 Total		
-	3	-	1	-	-	-	-	-	-	-	-	-	徳島 Tokushima	高松 Takamatsu	
-	-	1	-	-	1	-	-	-	-	-	-	-	香川 Kagawa		
2	1	-	-	-	-	-	-	-	-	-	-	-	愛媛 Ehime		
1	-	-	-	-	-	-	-	-	-	-	-	-	高知 Kochi		
3	4	1	1	-	1	-	-	-	-	-	-	-	計 Total		
7	4	-	1	1	1	-	-	-	-	-	-	-	福岡 Fukuoka	福岡 Fukuoka	
-	-	-	-	-	-	-	-	-	-	-	-	-	佐賀 Saga		
-	-	-	-	-	-	-	-	-	-	-	-	-	長崎 Nagasaki		
7	4	-	1	1	1	-	-	-	-	-	-	-	計 Total		
5	-	-	-	-	-	-	-	-	-	-	-	-	熊本 Kumamoto	熊本 Kumamoto	
1	-	-	1	-	-	-	-	-	-	-	-	-	大分 Oita		
-	-	-	-	-	-	-	-	-	-	-	-	-	宮崎 Miyazaki		
-	-	-	1	-	-	-	-	-	-	-	-	-	鹿児島 Kagoshima		
6	-	-	2	-	-	-	-	-	-	-	-	-	計 Total		
2	-	1	2	-	1	-	-	-	-	-	-	-	沖縄 Okinawa	沖縄 Okinawa	
318	182	114	83	31	30	2	-	-	-	-	-	-	全国計 Grand Total		

(3) 都道府県別の人員（その16）（他の区分に該当しない所得者：合計）

Income earners by prefecture (Part 16) (Other income earners: all return types)

区分 Type		合計 Total	70万円	100万円	150万円	200万円	250万円	300万円	400万円	500万円	600万円	700万円	800万円	1,000万円
			以下 Less than 0.7 million yen	以下 Less than 1 million yen	以下 Less than 1.5 million yen	以下 Less than 2 million yen	以下 Less than 2.5 million yen	以下 Less than 3 million yen	以下 Less than 4 million yen	以下 Less than 5 million yen	以下 Less than 6 million yen	以下 Less than 7 million yen	以下 Less than 8 million yen	以下 Less than 10 million yen
札幌 Sapporo	北海道 Hokkaido	20,050	6,481	803	1,105	920	772	700	1,171	1,080	854	1,129	731	837
仙台 Sendai	青森 Aomori	4,331	1,241	200	241	251	199	207	297	267	249	284	176	196
	岩手 Iwate	4,422	1,390	219	256	212	223	159	317	252	188	192	127	192
	宮城 Miyagi	8,264	2,101	290	404	335	330	307	574	442	378	364	309	453
	秋田 Akita	2,635	771	144	197	171	141	132	242	161	106	102	85	114
	山形 Yamagata	3,895	1,398	174	240	179	176	140	252	220	164	170	93	150
	福島 Fukushima	7,471	1,701	332	425	402	322	304	518	375	311	357	237	375
	計 Total	31,018	8,602	1,359	1,763	1,550	1,391	1,249	2,200	1,717	1,396	1,469	1,027	1,480
関東信越 Kanto Shinetsu	茨城 Ibaraki	9,941	2,567	412	509	416	367	370	690	549	429	378	330	542
	栃木 Tochigi	6,964	1,875	250	348	328	278	236	415	363	279	295	213	402
	群馬 Gunma	7,889	2,069	283	381	360	260	274	498	475	393	317	289	457
	埼玉 Saitama	30,755	8,923	1,128	1,407	1,125	989	836	1,530	1,315	1,039	929	905	1,412
	新潟 Niigata	8,389	3,015	385	456	403	327	311	526	436	332	265	239	320
	長野 Nagano	8,743	3,168	342	470	371	326	287	475	427	409	292	256	403
	計 Total	72,681	21,617	2,800	3,571	3,003	2,547	2,314	4,134	3,565	2,881	2,476	2,232	3,536
東京 Tokyo	千葉 Chiba	28,894	8,659	1,176	1,465	1,120	973	926	1,534	1,402	1,044	959	793	1,353
	東京 Tokyo	90,274	26,659	3,409	4,107	3,101	2,606	2,276	3,693	3,163	2,632	2,396	2,126	3,497
	神奈川 Kanagawa	49,037	15,602	1,824	2,254	1,720	1,485	1,353	2,274	1,949	1,630	1,459	1,354	2,056
	山梨 Yamanashi	3,323	930	164	195	158	113	123	220	190	146	128	96	171
	計 Total	171,528	51,850	6,573	8,021	6,099	5,177	4,678	7,721	6,704	5,452	4,942	4,369	7,077
金沢 Kanazawa	富山 Toyama	5,198	1,926	216	314	265	188	192	352	259	200	141	141	210
	石川 Ishikawa	5,120	1,659	183	258	216	175	190	296	246	206	180	167	235
	福井 Fukui	3,496	1,164	152	196	152	154	134	213	146	137	112	99	153
	計 Total	13,814	4,749	551	768	633	517	516	861	651	543	433	407	598
名古屋 Nagoya	岐阜 Gifu	10,407	3,847	422	554	412	392	321	538	450	404	341	284	431
	静岡 Shizuoka	19,285	6,175	712	937	754	667	632	1,052	917	774	694	583	878
	愛知 Aichi	46,005	16,356	1,679	2,119	1,651	1,314	1,206	2,003	1,684	1,451	1,218	1,114	1,870
	三重 Mie	8,797	3,288	361	460	376	347	310	537	490	366	294	237	341
	計 Total	84,494	29,666	3,174	4,070	3,193	2,720	2,469	4,130	3,541	2,995	2,547	2,218	3,520
大阪 Osaka	滋賀 Shiga	5,977	1,964	263	311	245	203	208	366	285	215	174	163	235
	京都 Kyoto	13,627	4,920	527	659	473	429	400	646	549	442	382	377	514
	大阪 Osaka	38,491	14,388	1,665	1,896	1,538	1,252	1,062	1,747	1,436	1,189	996	925	1,516
	兵庫 Hyogo	28,729	10,851	1,237	1,493	1,203	994	830	1,455	1,172	880	803	658	1,068
	奈良 Nara	7,830	3,191	333	411	345	262	231	380	300	267	200	180	272
	和歌山 Wakayama	4,132	1,446	207	251	230	185	158	306	202	165	111	113	136
	計 Total	98,786	36,760	4,232	5,021	4,034	3,325	2,889	4,900	3,944	3,158	2,666	2,416	3,741
広島 Hiroshima	鳥取 Tottori	2,306	827	107	143	112	88	106	151	121	88	88	70	79
	島根 Shimane	2,511	856	113	156	112	103	84	159	157	105	95	73	103
	岡山 Okayama	8,298	2,771	359	471	389	320	281	513	397	333	262	226	350
	広島 Hiroshima	12,324	4,262	531	667	474	440	415	678	538	478	384	374	506
	山口 Yamaguchi	5,869	2,041	310	322	283	256	210	321	338	267	254	181	272
計 Total	31,308	10,757	1,420	1,759	1,370	1,207	1,096	1,822	1,551	1,271	1,083	924	1,310	
高松 Takamatsu	徳島 Tokushima	3,428	1,064	156	209	164	163	145	236	179	131	116	119	167
	香川 Kagawa	5,013	1,933	202	277	217	218	232	322	260	199	157	138	168
	愛媛 Ehime	5,623	1,923	239	298	266	257	198	360	270	214	176	167	230
	高知 Kochi	2,654	790	131	166	163	140	118	224	141	101	86	81	110
	計 Total	16,718	5,710	728	950	810	778	693	1,142	850	645	535	505	675
福岡 Fukuoka	福岡 Fukuoka	20,316	5,697	824	971	833	751	688	1,226	1,054	855	803	685	1,028
	佐賀 Saga	2,970	882	120	172	145	146	128	213	177	146	123	80	140
	長崎 Nagasaki	4,377	1,177	195	239	208	201	167	314	262	241	281	155	223
	計 Total	27,663	7,756	1,139	1,382	1,186	1,098	983	1,753	1,493	1,242	1,207	920	1,391
熊本 Kumamoto	熊本 Kumamoto	6,498	1,842	252	349	331	280	245	393	343	289	357	221	292
	大分 Oita	3,947	900	143	246	195	171	174	331	273	206	199	150	187
	宮崎 Miyazaki	4,665	1,000	236	303	285	242	223	372	301	245	258	157	257
	鹿児島 Kagoshima	6,010	1,294	249	402	340	285	269	480	386	307	316	232	345
	計 Total	21,120	5,036	880	1,300	1,151	978	911	1,576	1,303	1,047	1,130	760	1,081
沖縄 Okinawa	沖縄 Okinawa	5,466	692	180	211	189	213	201	380	324	222	212	188	305
全国計 Grand Total		594,646	189,676	23,839	29,921	24,138	20,723	18,699	31,790	26,723	21,706	19,829	16,697	25,551

(注) この表は、「(1) 所得階級別人員」を都道府県別に示したものである。
 Note: This table shows "(1) Number of income earners by income range" by prefecture.

(単位：人)
(In persons)

1, 200万円 以下 Less than 12 million yen	1, 500万円 以下 Less than 15 million yen	2, 000万円 以下 Less than 20 million yen	3, 000万円 以下 Less than 30 million yen	5, 000万円 以下 Less than 50 million yen	1億円 以下 Less than 0.1 billion yen	2億円 以下 Less than 0.2 billion yen	5億円 以下 Less than 0.5 billion yen	10億円 以下 Less than 1 billion yen	20億円 以下 Less than 2 billion yen	50億円 以下 Less than 5 billion yen	100億円 以下 Less than 10 billion yen	100億円 超 Over 10 billion yen	区分 Type 国税局・都道府県 Regional Taxation Bureau/Prefecture	
604	608	625	637	510	293	119	46	16	5	1	3	-	北海道 Hokkaido	札幌 Sapporo
96	102	118	96	69	23	12	6	1	-	-	-	-	青森 Aomori	仙台 Sendai
126	145	146	105	80	56	23	7	5	2	-	-	-	岩手 Iwate	
327	361	396	355	268	184	59	23	1	1	2	-	-	宮城 Miyagi	
60	53	50	54	20	18	11	2	1	-	-	-	-	秋田 Akita	
114	119	115	92	64	22	6	7	-	-	-	-	-	山形 Yamagata	
307	336	349	389	239	135	39	13	3	2	-	-	-	福島 Fukushima	
1,030	1,116	1,174	1,091	740	438	150	58	11	5	2	-	-	計 Total	
375	461	458	470	306	217	62	23	7	3	-	-	-	茨城 Ibaraki	関東信越 Kanto Shinetsu
245	289	366	326	261	129	40	22	2	2	-	-	-	栃木 Tochigi	
298	347	374	377	262	120	29	19	4	1	1	1	-	群馬 Gunma	
1,053	1,218	1,530	1,833	1,616	1,221	505	189	37	12	3	-	-	埼玉 Saitama	
273	244	255	252	159	118	46	21	4	1	-	1	-	新潟 Niigata	
253	287	332	286	208	90	46	12	-	2	1	-	-	長野 Nagano	
2,497	2,846	3,315	3,544	2,812	1,895	728	286	54	21	5	2	-	計 Total	
1,016	1,132	1,333	1,498	1,179	829	325	140	26	8	1	1	2	千葉 Chiba	東京 Tokyo
2,857	3,505	4,440	5,544	5,473	4,671	2,296	1,234	355	127	73	24	10	東京 Tokyo	
1,683	1,913	2,432	2,761	2,474	1,674	720	315	71	21	9	2	2	神奈川 Kanagawa	
108	144	141	143	84	54	7	6	2	-	-	-	-	山梨 Yamanashi	
5,664	6,694	8,346	9,946	9,210	7,228	3,348	1,695	454	156	83	27	14	計 Total	
142	141	184	148	79	64	20	12	1	1	2	-	-	富山 Toyama	
185	185	211	219	178	88	23	13	2	2	-	3	-	石川 Ishikawa	
106	136	137	144	102	41	10	7	1	-	-	-	-	福井 Fukui	
433	462	532	511	359	193	53	32	4	3	2	3	-	計 Total	
310	376	425	410	271	135	56	19	5	1	3	-	-	岐阜 Gifu	名古屋 Nagoya
723	833	879	845	645	414	118	40	9	3	1	-	-	静岡 Shizuoka	
1,497	1,833	2,227	2,516	2,216	1,361	423	191	48	12	11	4	1	愛知 Aichi	
235	263	277	285	184	102	24	17	3	-	-	-	-	三重 Mie	
2,765	3,305	3,808	4,056	3,316	2,012	621	267	65	16	15	4	1	計 Total	
217	201	250	280	205	133	44	12	2	1	-	-	-	滋賀 Shiga	
400	445	591	637	538	410	190	75	12	7	4	-	-	京都 Kyoto	
1,143	1,248	1,392	1,706	1,456	1,185	483	198	48	13	6	3	-	大阪 Osaka	
752	919	1,111	1,170	971	695	284	130	34	13	6	-	-	兵庫 Hyogo	
226	241	252	290	226	148	56	12	4	2	1	-	-	奈良 Nara	
113	125	101	134	66	59	20	3	-	-	1	-	-	和歌山 Wakayama	
2,851	3,179	3,697	4,217	3,462	2,630	1,077	430	100	36	18	3	-	計 Total	
58	72	49	62	43	25	11	5	1	-	-	-	-	鳥取 Tottori	広島 Hiroshima
87	72	73	80	39	33	8	2	1	-	-	-	-	島根 Shimane	
253	296	291	325	235	149	51	16	5	4	1	-	-	岡山 Okayama	
383	459	468	466	368	270	90	48	14	5	3	1	2	広島 Hiroshima	
159	151	188	144	101	52	9	4	5	1	-	-	-	山口 Yamaguchi	
940	1,050	1,069	1,077	786	529	169	75	26	10	4	1	2	計 Total	
111	96	104	126	78	48	14	2	-	-	-	-	-	徳島 Tokushima	
126	144	137	111	88	51	18	8	6	-	1	-	-	香川 Kagawa	
162	179	211	189	154	83	41	5	-	-	1	-	-	愛媛 Ehime	
80	75	73	69	45	38	16	3	3	1	-	-	-	高知 Kochi	
479	494	525	495	365	220	89	18	9	1	2	-	-	計 Total	
767	815	842	936	720	505	207	79	19	10	1	-	-	福岡 Fukuoka	
87	95	98	100	68	27	19	4	-	-	-	-	-	佐賀 Saga	
133	136	161	107	86	63	19	5	3	-	1	-	-	長崎 Nagasaki	
987	1,046	1,101	1,143	874	595	245	88	22	10	2	-	-	計 Total	
216	241	241	238	200	112	41	13	1	1	-	-	-	熊本 Kumamoto	熊本 Kumamoto
131	142	163	146	92	59	18	17	2	1	1	-	-	大分 Oita	
148	167	177	117	100	55	11	8	2	1	-	-	-	宮崎 Miyazaki	
212	219	219	216	142	54	31	10	1	1	-	-	-	鹿児島 Kagoshima	
707	769	800	717	534	280	101	48	6	4	1	-	-	計 Total	
277	307	382	437	375	253	91	21	3	3	-	-	-	沖縄 Okinawa	
19,234	21,876	25,374	27,871	23,343	16,566	6,791	3,064	770	270	135	43	17	全国計 Grand Total	

2 申告所得税

(3) 都道府県別の人員 (その17) (他の区分に該当しない所得者: 申告納税額のある者)

Income earners by prefecture (Part 17) (Other income earners: taxpayers who have income tax self-assessment)

国税局・都道府県 Regional Taxation Bureau / Prefecture	区分 Type	合計 Total	70万円	100万円	150万円	200万円	250万円	300万円	400万円	500万円	600万円	700万円	800万円	1,000万円
			以下 Less than 0.7 million yen	以下 Less than 1 million yen	以下 Less than 1.5 million yen	以下 Less than 2 million yen	以下 Less than 2.5 million yen	以下 Less than 3 million yen	以下 Less than 4 million yen	以下 Less than 5 million yen	以下 Less than 6 million yen	以下 Less than 7 million yen	以下 Less than 8 million yen	以下 Less than 10 million yen
札幌 Sapporo	北海道 Hokkaido	11,167	247	328	659	601	567	542	924	888	746	1,038	650	742
	青森 Aomori	2,529	75	99	166	160	134	144	217	224	210	261	161	184
仙台 Sendai	岩手 Iwate	2,308	58	85	145	136	148	112	223	177	156	169	105	165
	宮城 Miyagi	4,942	95	112	223	197	206	207	426	337	303	311	265	389
	秋田 Akita	1,356	39	64	116	107	85	97	149	122	79	82	72	96
	山形 Yamagata	1,856	56	55	105	117	114	88	164	153	133	151	80	130
	福島 Fukushima	4,724	134	165	244	258	212	205	388	289	265	301	208	345
	計 Total	17,715	457	580	999	975	899	853	1,567	1,302	1,146	1,275	891	1,309
関東信越 Kanto Shinetsu	茨城 Ibaraki	5,815	115	164	245	243	224	246	493	417	331	326	290	465
	栃木 Tochigi	4,027	77	97	165	205	171	148	289	284	213	254	185	350
	群馬 Gunma	4,759	57	108	213	228	170	165	376	391	333	274	264	427
	埼玉 Saitama	17,217	324	362	594	603	564	504	998	936	776	779	767	1,223
	新潟 Niigata	3,976	88	139	214	217	190	209	348	320	269	229	199	270
	長野 Nagano	4,175	76	113	209	208	187	185	325	315	328	245	224	346
計 Total	39,969	737	983	1,640	1,704	1,506	1,457	2,829	2,663	2,250	2,107	1,929	3,081	
東京 Tokyo	千葉 Chiba	15,540	322	401	658	606	581	537	983	987	814	781	658	1,146
	東京 Tokyo	46,542	772	844	1,366	1,291	1,243	1,196	2,100	1,948	1,718	1,673	1,562	2,670
	神奈川 Kanagawa	24,950	487	501	789	802	724	778	1,348	1,284	1,159	1,112	1,094	1,716
	山梨 Yamanashi	1,902	40	60	102	105	74	80	157	154	128	113	81	152
計 Total	88,934	1,621	1,806	2,915	2,804	2,622	2,591	4,588	4,373	3,819	3,679	3,395	5,684	
金沢 Kanazawa	富山 Toyama	2,311	55	51	131	143	121	125	219	189	144	109	112	175
	石川 Ishikawa	2,691	48	61	110	111	122	130	220	190	165	156	140	197
	福井 Fukui	1,714	30	53	82	76	90	84	137	108	103	95	77	134
計 Total	6,716	133	165	323	330	333	339	576	487	412	360	329	506	
名古屋 Nagoya	岐阜 Gifu	4,964	87	123	241	207	246	213	365	342	336	298	237	375
	静岡 Shizuoka	9,913	174	217	386	374	370	385	684	639	595	563	502	761
	愛知 Aichi	21,899	348	435	724	740	653	663	1,176	1,119	1,052	916	884	1,551
	三重 Mie	3,989	84	117	208	215	217	187	329	324	251	248	206	294
計 Total	40,765	693	892	1,559	1,536	1,486	1,448	2,554	2,424	2,234	2,025	1,829	2,981	
大阪 Osaka	滋賀 Shiga	3,063	77	83	141	144	123	121	238	206	167	141	138	204
	京都 Kyoto	6,404	151	145	246	230	238	236	395	355	305	296	292	433
	大阪 Osaka	17,480	435	488	742	728	653	629	1,057	965	868	732	718	1,204
	兵庫 Hyogo	12,612	296	344	602	563	541	469	891	781	618	557	515	840
	奈良 Nara	3,162	79	105	136	158	128	126	202	188	180	157	138	227
	和歌山 Wakayama	1,878	49	90	127	117	101	85	182	132	124	93	92	110
計 Total	44,599	1,087	1,255	1,994	1,940	1,784	1,666	2,965	2,627	2,262	1,976	1,893	3,018	
広島 Hiroshima	鳥取 Tottori	1,075	33	40	68	60	60	68	92	88	68	72	58	67
	島根 Shimane	1,205	30	38	69	64	60	52	98	113	84	74	59	84
	岡山 Okayama	4,277	78	142	225	241	205	188	353	278	275	230	199	308
	広島 Hiroshima	6,173	123	182	299	263	269	265	469	398	381	309	323	441
	山口 Yamaguchi	2,870	79	125	154	166	158	138	224	256	212	216	159	237
計 Total	15,600	343	527	815	794	752	711	1,236	1,133	1,020	901	798	1,137	
高松 Takamatsu	徳島 Tokushima	1,533	28	61	84	92	85	84	141	107	77	78	91	119
	香川 Kagawa	2,235	39	75	121	101	128	138	225	196	161	135	122	142
	愛媛 Ehime	2,884	62	115	145	162	169	125	251	223	181	150	134	201
	高知 Kochi	1,325	22	53	79	100	86	75	123	102	84	70	63	89
計 Total	7,977	151	304	429	455	468	422	740	628	503	433	410	551	
福岡 Fukuoka	福岡 Fukuoka	11,749	200	328	512	526	473	514	885	807	704	683	599	892
	佐賀 Saga	1,697	45	57	94	90	101	100	150	140	130	111	74	128
	長崎 Nagasaki	2,638	63	105	153	139	128	124	243	215	201	256	135	206
計 Total	16,084	308	490	759	755	702	738	1,278	1,162	1,035	1,050	808	1,226	
熊本 Kumamoto	熊本 Kumamoto	3,566	87	118	175	198	186	146	275	249	224	296	183	236
	大分 Oita	2,391	46	68	137	141	116	118	223	180	160	171	134	167
	宮崎 Miyazaki	3,076	89	121	207	202	178	175	281	258	224	232	140	232
	鹿児島 Kagoshima	3,999	114	129	262	261	194	215	381	328	264	291	203	318
計 Total	13,032	336	436	781	802	674	654	1,160	1,015	872	990	660	953	
沖縄 Okinawa	沖縄 Okinawa	4,076	40	91	104	120	136	135	264	258	191	188	168	288
全国計 Grand Total		306,634	6,153	7,857	12,977	12,816	11,929	11,556	20,681	18,960	16,490	16,022	13,760	21,476

(注) この表は、「(1) 所得階級別人員」を都道府県別に示したものである。
 Note: This table shows "(1) Number of income earners by income range" by prefecture.

(単位：人)
(In persons)

1, 200万円 以下 Less than 12 million yen	1, 500万円 以下 Less than 15 million yen	2, 000万円 以下 Less than 20 million yen	3, 000万円 以下 Less than 30 million yen	5, 000万円 以下 Less than 50 million yen	1億円 以下 Less than 0.1 billion yen	2億円 以下 Less than 0.2 billion yen	5億円 以下 Less than 0.5 billion yen	10億円 以下 Less than 1 billion yen	20億円 以下 Less than 2 billion yen	50億円 以下 Less than 5 billion yen	100億円 以下 Less than 10 billion yen	100億円 超 Over 10 billion yen	区分 Type 国税局・都道府県 Regional Taxation Bureau/Prefecture	
548	543	587	597	491	284	116	44	16	5	1	3	-	北海道 Hokkaido	札幌 Sapporo
90	96	108	92	67	22	12	6	1	-	-	-	-	青森 Aomori	仙台 Sendai
112	124	126	96	78	56	23	7	5	2	-	-	-	岩手 Iwate	
295	334	373	342	261	183	58	21	1	1	2	-	-	宮城 Miyagi	
51	51	44	51	20	18	10	2	1	-	-	-	-	秋田 Akita	
103	109	110	90	63	22	6	7	-	-	-	-	-	山形 Yamagata	
276	311	331	374	234	128	39	13	2	2	-	-	-	福島 Fukushima	
927	1,025	1,092	1,045	723	429	148	56	10	5	2	-	-	計 Total	
346	425	429	456	294	212	61	23	7	3	-	-	-	茨城 Ibaraki	関東信越 Kanto Shinetsu
218	267	350	311	252	126	39	22	2	2	-	-	-	栃木 Tochigi	
283	323	360	366	251	117	28	18	4	1	1	1	-	群馬 Gunma	
931	1,106	1,434	1,780	1,587	1,209	499	189	37	12	3	-	-	埼玉 Saitama	
242	226	239	238	154	115	43	21	4	1	-	1	-	新潟 Niigata	
225	262	311	270	202	84	45	12	-	2	1	-	-	長野 Nagano	
2,245	2,609	3,123	3,421	2,740	1,863	715	285	54	21	5	2	-	計 Total	
909	1,035	1,246	1,431	1,138	817	317	135	26	8	1	1	2	千葉 Chiba	東京 Tokyo
2,298	2,999	3,929	5,157	5,234	4,533	2,226	1,208	348	121	72	24	10	東京 Tokyo	
1,436	1,702	2,228	2,634	2,400	1,639	704	311	69	20	9	2	2	神奈川 Kanagawa	
96	135	136	138	82	54	7	6	2	-	-	-	-	山梨 Yamanashi	
4,739	5,871	7,539	9,360	8,854	7,043	3,254	1,660	445	149	82	27	14	計 Total	
129	126	175	133	77	62	19	12	1	1	2	-	-	富山 Toyama	金沢 Kanazawa
162	171	195	208	176	87	22	13	2	2	-	3	-	石川 Ishikawa	
96	120	131	142	99	39	10	7	1	-	-	-	-	福井 Fukui	
387	417	501	483	352	188	51	32	4	3	2	3	-	計 Total	
272	349	399	397	263	132	55	18	5	1	3	-	-	岐阜 Gifu	名古屋 Nagoya
648	766	827	816	631	404	118	40	9	3	1	-	-	静岡 Shizuoka	
1,302	1,660	2,073	2,421	2,170	1,338	413	186	47	12	11	4	1	愛知 Aichi	
202	243	265	277	179	101	24	15	3	-	-	-	-	三重 Mie	
2,424	3,018	3,564	3,911	3,243	1,975	610	259	64	16	15	4	1	計 Total	
188	192	242	269	202	129	44	11	2	1	-	-	-	滋賀 Shiga	大阪 Osaka
342	380	542	614	524	398	186	74	12	7	3	-	-	京都 Kyoto	
978	1,075	1,265	1,628	1,420	1,158	473	195	47	13	6	3	-	大阪 Osaka	
634	797	1,000	1,100	937	678	271	128	31	13	6	-	-	兵庫 Hyogo	
182	216	230	277	214	145	55	12	4	2	1	-	-	奈良 Nara	
101	114	93	122	65	58	19	3	-	-	1	-	-	和歌山 Wakayama	
2,425	2,774	3,372	4,010	3,362	2,566	1,048	423	96	36	17	3	-	計 Total	
52	67	45	57	40	23	11	5	1	-	-	-	-	鳥取 Tottori	広島 Hiroshima
82	70	72	76	39	31	7	2	1	-	-	-	-	島根 Shimane	
222	279	280	319	233	149	50	15	4	3	1	-	-	岡山 Okayama	
345	423	446	455	362	266	83	46	14	5	3	1	2	広島 Hiroshima	
136	141	168	132	99	52	9	3	5	1	-	-	-	山口 Yamaguchi	
837	980	1,011	1,039	773	521	160	71	25	9	4	1	2	計 Total	
79	73	83	113	77	45	14	2	-	-	-	-	-	徳島 Tokushima	高松 Takamatsu
115	131	132	108	85	50	17	8	5	-	1	-	-	香川 Kagawa	
143	168	197	180	151	83	40	3	-	-	1	-	-	愛媛 Ehime	
74	67	68	65	44	38	16	3	3	1	-	-	-	高知 Kochi	
411	439	480	466	357	216	87	16	8	1	2	-	-	計 Total	
694	745	785	898	707	489	200	78	19	10	1	-	-	福岡 Fukuoka	福岡 Fukuoka
79	93	95	94	68	25	19	4	-	-	-	-	-	佐賀 Saga	
117	126	153	103	85	59	18	5	3	-	1	-	-	長崎 Nagasaki	
890	964	1,033	1,095	860	573	237	87	22	10	2	-	-	計 Total	
180	211	223	221	195	110	40	11	1	1	-	-	-	熊本 Kumamoto	熊本 Kumamoto
115	137	154	137	92	57	18	16	2	1	1	-	-	大分 Oita	
133	155	161	114	98	54	11	8	2	1	-	-	-	宮崎 Miyazaki	
191	207	203	205	138	52	31	10	1	1	-	-	-	鹿児島 Kagoshima	
619	710	741	677	523	273	100	45	6	4	1	-	-	計 Total	
256	295	371	431	371	253	89	21	3	3	-	-	-	沖縄 Okinawa	沖縄 Okinawa
16,708	19,645	23,414	26,535	22,649	16,184	6,615	2,999	753	262	133	43	17	全国計 Grand Total	

2 申告所得税

(3) 都道府県別の人員 (その18) (他の区分に該当しない所得者: 還付申告をした者)

Income earners by prefecture (Part 18) (Other income earners: filing returns for refunds)

国税局・都道府県 Regional Taxation Bureau / Prefecture	区 分 Type	合 計 Total	70万円	100万円	150万円	200万円	250万円	300万円	400万円	500万円	600万円	700万円	800万円	1,000万円
			以下 Less than 0.7 million yen	以下 Less than 1 million yen	以下 Less than 1.5 million yen	以下 Less than 2 million yen	以下 Less than 2.5 million yen	以下 Less than 3 million yen	以下 Less than 4 million yen	以下 Less than 5 million yen	以下 Less than 6 million yen	以下 Less than 7 million yen	以下 Less than 8 million yen	以下 Less than 10 million yen
札幌 Sapporo	北海道 Hokkaido	7,662	5,332	327	347	287	195	151	242	188	105	87	81	92
	青森 Aomori	1,496	930	68	61	80	57	59	80	43	39	23	15	12
仙台 Sendai	岩手 Iwate	1,794	1,111	97	84	68	68	45	87	74	31	21	22	27
	宮城 Miyagi	2,836	1,667	127	145	112	117	97	140	102	74	53	41	64
	秋田 Akita	1,076	586	54	59	59	54	35	92	39	27	20	13	17
	山形 Yamagata	1,768	1,126	97	117	58	61	50	85	65	30	19	13	20
	福島 Fukushima	2,233	1,203	119	138	116	100	94	128	81	43	55	29	30
	計 Total	11,203	6,623	562	604	493	457	380	612	404	244	191	133	170
関東信越 Kanto Shinetsu	茨城 Ibaraki	3,592	2,060	192	234	161	135	118	193	130	95	52	39	74
	栃木 Tochigi	2,545	1,509	120	154	109	98	86	123	76	65	40	28	49
	群馬 Gunma	2,728	1,692	148	142	125	84	107	116	82	60	42	24	30
	埼玉 Saitama	12,078	7,446	662	712	496	410	324	516	373	258	148	132	184
	新潟 Niigata	3,854	2,523	185	194	168	127	99	175	114	62	36	38	50
	長野 Nagano	4,103	2,748	189	231	147	124	96	147	111	77	45	32	55
計 Total	28,900	17,978	1,496	1,667	1,206	978	830	1,270	886	617	363	293	442	
東京 Tokyo	千葉 Chiba	11,835	7,175	620	712	467	378	382	541	413	224	173	134	203
	東京 Tokyo	40,034	22,965	2,285	2,558	1,720	1,322	1,057	1,565	1,186	905	709	557	814
	神奈川 Kanagawa	21,954	13,452	1,160	1,335	870	734	558	900	653	465	339	257	339
	山梨 Yamanashi	1,197	730	67	78	49	34	42	62	36	18	15	15	18
	計 Total	75,020	44,322	4,132	4,683	3,106	2,468	2,039	3,068	2,288	1,612	1,236	963	1,374
金沢 Kanazawa	富山 Toyama	2,627	1,670	146	156	115	64	67	131	70	56	31	29	35
	石川 Ishikawa	2,142	1,398	93	130	92	49	59	74	56	41	22	26	37
	福井 Fukui	1,599	997	75	102	72	62	48	76	38	34	17	22	18
	計 Total	6,368	4,065	314	388	279	175	174	281	164	131	70	77	90
名古屋 Nagoya	岐阜 Gifu	4,881	3,343	236	272	185	141	103	171	107	66	42	46	56
	静岡 Shizuoka	8,393	5,265	399	475	352	282	240	361	273	178	130	79	116
	愛知 Aichi	22,347	14,633	1,098	1,289	860	642	535	811	558	396	298	227	315
	三重 Mie	4,358	2,881	196	215	147	124	120	203	161	111	45	30	47
	計 Total	39,979	26,122	1,929	2,251	1,544	1,189	998	1,546	1,099	751	515	382	534
大阪 Osaka	滋賀 Shiga	2,609	1,653	147	154	93	79	85	125	74	48	32	25	30
	京都 Kyoto	6,452	4,185	318	353	222	181	159	248	189	134	84	84	78
	大阪 Osaka	19,032	12,444	976	1,029	760	576	427	671	463	319	261	205	304
	兵庫 Hyogo	14,754	9,531	763	795	596	433	353	551	385	260	244	138	226
	奈良 Nara	4,309	2,830	199	254	175	131	104	175	108	86	43	42	45
	和歌山 Wakayama	1,940	1,160	80	100	106	82	71	124	70	40	18	21	24
計 Total	49,096	31,803	2,483	2,685	1,952	1,482	1,199	1,894	1,289	887	682	515	707	
広島 Hiroshima	鳥取 Tottori	1,084	691	49	60	48	25	38	58	33	20	16	12	11
	島根 Shimane	1,131	699	55	67	45	41	32	59	44	21	21	14	19
	岡山 Okayama	3,604	2,381	169	217	138	112	89	156	115	58	31	26	41
	広島 Hiroshima	5,551	3,691	286	319	198	163	147	204	137	97	74	51	64
	山口 Yamaguchi	2,672	1,703	151	152	114	91	71	95	81	54	38	22	35
計 Total	14,042	9,165	710	815	543	432	377	572	410	250	180	125	170	
高松 Takamatsu	徳島 Tokushima	1,700	900	70	104	68	73	59	95	71	54	38	28	48
	香川 Kagawa	2,557	1,732	104	138	108	88	90	97	63	36	21	16	26
	愛媛 Ehime	2,452	1,646	94	131	95	84	71	109	46	33	25	33	29
	高知 Kochi	1,174	654	60	72	58	54	43	100	39	17	15	18	20
計 Total	7,883	4,932	328	445	329	299	263	401	219	140	99	95	123	
福岡 Fukuoka	福岡 Fukuoka	7,397	4,603	372	389	279	257	167	334	242	151	118	83	136
	佐賀 Saga	1,086	698	45	66	50	43	26	61	35	15	11	6	12
	長崎 Nagasaki	1,456	905	60	68	58	66	41	70	45	38	24	20	17
	計 Total	9,939	6,206	477	523	387	366	234	465	322	204	153	109	165
熊本 Kumamoto	熊本 Kumamoto	2,384	1,466	85	124	95	73	81	104	82	55	47	30	48
	大分 Oita	1,306	679	46	83	47	51	53	108	90	46	27	16	20
	宮崎 Miyazaki	1,150	589	59	68	67	57	45	90	42	20	24	15	25
	鹿児島 Kagoshima	1,607	889	70	97	71	89	48	98	57	42	25	29	27
	計 Total	6,447	3,623	260	372	280	270	227	400	271	163	123	90	120
沖縄 Okinawa	沖縄 Okinawa	1,085	438	52	86	59	74	61	112	63	27	22	20	17
全国計 Grand Total		257,624	160,609	13,070	14,866	10,465	8,385	6,933	10,863	7,603	5,131	3,721	2,883	4,004

(注) この表は、「(1) 所得階級別人員」を都道府県別に示したものである。
 Note: This table shows "(1) Number of income earners by income range" by prefecture.

(単位：人)
(In persons)

1, 200万円 以下 Less than 12 million yen	1, 500万円 以下 Less than 15 million yen	2, 000万円 以下 Less than 20 million yen	3, 000万円 以下 Less than 30 million yen	5, 000万円 以下 Less than 50 million yen	1億円 以下 Less than 0.1 billion yen	2億円 以下 Less than 0.2 billion yen	5億円 以下 Less than 0.5 billion yen	10億円 以下 Less than 1 billion yen	20億円 以下 Less than 2 billion yen	50億円 以下 Less than 5 billion yen	100億円 以下 Less than 10 billion yen	100億円 超 Over 10 billion yen	区 分 Type 国税局・都道府県 Regional Taxation Bureau/Prefecture
55	63	38	39	19	9	3	2	-	-	-	-	-	北海道 Hokkaido 札幌 Sapporo
6	6	10	4	2	1	-	-	-	-	-	-	-	青森 Aomori
14	18	18	8	1	-	-	-	-	-	-	-	-	岩手 Iwate
31	27	20	12	3	1	1	2	-	-	-	-	-	宮城 Miyagi
9	2	6	3	-	-	1	-	-	-	-	-	-	秋田 Akita
10	9	5	2	1	-	-	-	-	-	-	-	-	山形 Yamagata
30	25	17	14	3	7	-	-	1	-	-	-	-	福島 Fukushima
100	87	76	43	10	9	2	2	1	-	-	-	-	計 Total
24	32	24	13	10	5	1	-	-	-	-	-	-	茨城 Ibaraki
26	21	16	12	9	3	1	-	-	-	-	-	-	栃木 Tochigi
15	23	14	10	9	3	1	1	-	-	-	-	-	群馬 Gunma
120	110	95	48	27	11	6	-	-	-	-	-	-	埼玉 Saitama
30	18	14	13	3	2	3	-	-	-	-	-	-	新潟 Niigata
28	24	21	15	6	6	1	-	-	-	-	-	-	長野 Nagano
243	228	184	111	64	30	13	1	-	-	-	-	-	計 Total
105	96	84	66	37	12	8	5	-	-	-	-	-	千葉 Chiba
554	489	503	378	229	130	69	25	7	6	1	-	-	東京 Tokyo
243	204	198	120	73	32	15	4	2	1	-	-	-	神奈川 Kanagawa
12	9	5	5	2	-	-	-	-	-	-	-	-	山梨 Yamanashi
914	798	790	569	341	174	92	34	9	7	1	-	-	計 Total
13	15	9	15	2	2	1	-	-	-	-	-	-	富山 Toyama
23	14	14	10	2	1	1	-	-	-	-	-	-	石川 Ishikawa
10	15	6	2	3	2	-	-	-	-	-	-	-	福井 Fukui
46	44	29	27	7	5	2	-	-	-	-	-	-	計 Total
37	27	25	12	7	3	1	1	-	-	-	-	-	岐阜 Gifu
75	67	51	27	13	10	-	-	-	-	-	-	-	静岡 Shizuoka
192	168	150	94	42	23	10	5	1	-	-	-	-	愛知 Aichi
32	20	11	8	4	1	-	2	-	-	-	-	-	三重 Mie
336	282	237	141	66	37	11	8	1	-	-	-	-	計 Total
28	9	8	11	3	4	-	1	-	-	-	-	-	滋賀 Shiga
58	62	46	22	12	12	3	1	-	-	1	-	-	京都 Kyoto
158	169	125	74	33	24	10	3	1	-	-	-	-	大阪 Osaka
117	120	109	67	32	17	13	1	3	-	-	-	-	兵庫 Hyogo
43	24	22	13	11	3	1	-	-	-	-	-	-	奈良 Nara
12	11	8	10	1	1	1	-	-	-	-	-	-	和歌山 Wakayama
416	395	318	197	92	61	28	6	4	-	1	-	-	計 Total
5	5	4	4	3	2	-	-	-	-	-	-	-	鳥取 Tottori
5	2	1	3	-	2	1	-	-	-	-	-	-	島根 Shimane
31	17	11	6	2	-	1	1	1	1	-	-	-	岡山 Okayama
37	36	20	10	4	4	7	2	-	-	-	-	-	広島 Hiroshima
23	8	19	12	2	-	-	1	-	-	-	-	-	山口 Yamaguchi
101	68	55	35	11	8	9	4	1	1	-	-	-	計 Total
32	23	21	13	1	2	-	-	-	-	-	-	-	徳島 Tokushima
11	13	5	3	3	1	1	-	1	-	-	-	-	香川 Kagawa
18	11	14	7	3	-	1	2	-	-	-	-	-	愛媛 Ehime
6	8	5	4	1	-	-	-	-	-	-	-	-	高知 Kochi
67	55	45	27	8	3	2	2	1	-	-	-	-	計 Total
71	67	55	36	13	16	7	1	-	-	-	-	-	福岡 Fukuoka
6	2	3	5	-	2	-	-	-	-	-	-	-	佐賀 Saga
16	10	8	4	1	4	1	-	-	-	-	-	-	長崎 Nagasaki
93	79	66	45	14	22	8	1	-	-	-	-	-	計 Total
29	28	17	11	5	2	-	2	-	-	-	-	-	熊本 Kumamoto
15	5	8	9	-	2	-	1	-	-	-	-	-	大分 Oita
15	12	16	3	2	1	-	-	-	-	-	-	-	宮崎 Miyazaki
21	11	16	11	4	2	-	-	-	-	-	-	-	鹿児島 Kagoshima
80	56	57	34	11	7	-	3	-	-	-	-	-	計 Total
20	12	11	5	4	-	2	-	-	-	-	-	-	沖縄 Okinawa
2, 471	2, 167	1, 906	1, 273	647	365	172	63	17	8	2	-	-	全国計 Grand Total

2-3 所得種類別人員、所得金額

Number of income earners by Income Type, and Amount of Income

(1) 所得種類別内訳

Breakdown by income type

区 分 Type	人員			申告納税額のある者			還付申告をした者		
	Number of taxpayers	主たるもの Main	従たるもの Secondary	Number of taxpayers who have income tax self-assessment	主たるもの Main	従たるもの Secondary	Number of filing returns for refund	主たるもの Main	従たるもの Secondary
	人 Person	人 Person	人 Person	人 Person	人 Person	人 Person	人 Person	人 Person	人 Person
事業所得 Operating income	4,545,187	3,794,172	751,015	2,076,620	1,743,574	333,046	1,183,704	846,763	336,941
うち営業等所得 Business income	3,895,902	3,435,887	460,015	1,739,589	1,548,914	190,675	994,746	777,253	217,493
うち農業所得 Farm income	649,285	358,285	291,000	337,031	194,660	142,371	188,958	69,510	119,448
利子所得 Interest income	19,060	1,939	17,121	10,781	717	10,064	6,834	678	6,156
配当所得等 Dividend income, etc.	1,395,994	200,240	1,195,754	361,461	6,963	354,498	1,025,951	190,229	835,722
不動産所得 Real estate income	3,274,200	1,581,574	1,692,626	2,238,012	1,098,124	1,139,888	597,210	129,176	468,034
給与所得 Employment income	11,298,995	9,788,361	1,510,634	3,298,919	2,460,687	838,232	7,489,342	6,877,355	611,987
総合譲渡所得 Comprehensive capital gains	42,456	9,320	33,136	25,876	4,265	21,611	10,041	1,781	8,260
一時所得 Occasional income	190,313	57,272	133,041	120,185	36,529	83,656	52,322	9,993	42,329
雑所得 Miscellaneous income	9,039,808	5,905,758	3,134,050	2,563,077	765,308	1,797,769	5,626,893	4,458,948	1,167,945
(損益通算等による差額) Difference by aggregation of profit and loss, etc.)									
合 計 Total	29,806,013	21,338,636	8,467,377	10,694,931	6,116,167	4,578,764	15,992,297	12,514,923	3,477,374
分離短期譲渡所得 Short term separate capital gains	14,828	4,831	9,997	12,393	4,101	8,292	1,734	255	1,479
分離長期譲渡所得 Long term separate capital gains	300,193	231,928	68,265	280,017	222,316	57,701	10,989	2,414	8,575
株式等の譲渡所得等 Capital gains of stocks, etc.	298,860	68,185	230,675	119,016	30,654	88,362	172,102	33,348	138,754
山林所得 Timber income	3,647	1,170	2,477	2,380	729	1,651	829	163	666
退職所得 Retirement income	36,199	19,380	16,819	6,660	1,865	4,795	29,236	17,424	11,812
総 計 Grand total	30,459,740	21,664,130	8,795,610	11,115,397	6,375,832	4,739,565	16,207,187	12,568,527	3,638,660

調査対象等：平成28年分の申告所得税について、平成29年3月31日までに申告又は処理（更正、決定等）した者の6月30日現在の総所得金額等を所得の種類別に区分して、人員、所得金額、損失の状況を示したものである。

(注) 1 1人で2以上の種類の所得を併有する場合は、各種類の所得のうち最も大きいものを「主たるもの」欄に、その他のものを「従たるもの」欄に、それぞれ該当する種類ごとに1人として掲げた。

また、所得金額は、主たるもの及び従たるものを区分することなく、各種類ごとの所得金額の合計額を掲げた。

2 「配当所得等」には、特定公社債等に係る利子所得も含まれている。

Subject of survey: With respect to the persons who filed final returns or whose cases processed (correction or determination) were completed for 2016 by March 31, 2017, statistics of number of taxpayers, amount of income, total losses is shown by type of income composing total net income as of June 30, 2017.

Note: 1 When one person has two or more types of income, for the income type which accounts for the largest part of his income the person is counted in the column of "Main" and for the other income types the person is also counted in "Secondary". Amount of income represents the total amount of income of each type without regarding the distinction between "Main" and "Secondary".

2 Dividend income, etc. includes interest income from public and corporate bonds.

所得金額 Amount of income	(別掲) 損失額のある者 (Separate tabulation) Taxpayers with losses									区 分 Type		
	申告納税額のある者 Number of taxpayers who have income tax self-assessment	還付申告をした者 Number of filing returns for refund	人員 Number of taxpayers			損失額計 Total losses	申告納税額のある者 Number of taxpayers who have income tax self-assessment	還付申告をした者 Number of filing returns for refund				
	百万円 Million yen	百万円 Million yen	人 Person	申告納税額のある者 Number of taxpayers who have income tax self-assessment	還付申告をした者 Number of filing returns for refund	百万円 Million yen	百万円 Million yen	百万円 Million yen				
9,862,443	7,090,105	1,975,530	1,346,948	201,092	702,978	1,083,011	143,908	569,320	事業所得	Operating income		
8,875,009	6,261,614	1,881,363	780,278	65,331	352,712	790,107	72,075	396,839	うち営業等所得	Business income		
987,434	828,491	94,167	566,670	135,761	350,266	292,904	71,833	172,481	うち農業所得	Farm income		
18,416	15,188	2,847	-	-	-	-	-	-	利子所得	Interest income		
1,027,050	599,315	425,499	-	-	-	-	-	-	配当所得等	Dividend income, etc.		
6,868,782	6,212,051	387,191	364,133	46,864	248,017	362,689	39,358	258,143	不動産所得	Real estate income		
45,107,959	16,537,343	27,584,735	-	-	-	-	-	-	給与所得	Employment income		
60,559	43,784	12,115	14,675	6,771	5,077	11,293	3,425	5,541	総合譲渡所得	Comprehensive capital gains		
253,301	208,299	34,579	-	-	-	-	-	-	一時所得	Occasional income		
9,477,106	2,699,544	6,513,399	-	-	-	-	-	-	雑所得	Miscellaneous income		
692,664	72,829	253,127				550,127	160,302	296,647	(損益通算等による差額)	(Difference by aggregation of profit and loss, etc.)		
73,368,279	33,478,458	37,189,021	1,725,756	254,727	956,072	2,007,121	346,993	1,129,651	合 計	Total		
83,046	78,662	3,327	1,705	772	633	-	-	-	分離短期譲渡所得	Short term separate capital gains		
4,412,204	4,376,480	24,980	20,420	5,375	11,662	-	-	-	分離長期譲渡所得	Long term separate capital gains		
2,673,235	2,476,638	190,786	-	-	-	-	-	-	株式等の譲渡所得等	Capital gains of stocks, etc.		
3,909	3,323	404	337	83	214	-	-	-	山林所得	Timber income		
176,355	63,226	112,373	-	-	-	-	-	-	退職所得	Retirement income		
80,717,029	40,476,788	37,520,892	1,748,218	260,957	968,581	2,007,121	346,993	1,129,651	総 計	Grand total		

(2) 所得種類別人員、所得金額の累年比較 (その1) (合計)
Yearly comparison of numbers of income earners by income type and amount of income (Part 1: Total)

① 人 員

(単位: 人)

Number of taxpayers

(In persons)

区 分 Type	平成24年分 2012		平成25年分 2013		平成26年分 2014		平成27年分 2015		平成28年分 2016	
	主たるもの Main	従たるもの Secondary	主たるもの Main	従たるもの Secondary	主たるもの Main	従たるもの Secondary	主たるもの Main	従たるもの Secondary	主たるもの Main	従たるもの Secondary
事業所得 Operating income	3,804,981	外 Excluding 1,364,847 792,331	3,770,645	外 Excluding 1,386,555 761,565	3,753,412	外 Excluding 1,468,574 680,137	3,782,297	外 Excluding 1,394,055 725,629	3,794,172	外 Excluding 1,346,948 751,015
うち 営業等所得 Business income	3,432,266	783,314 420,997	3,416,485	776,327 429,918	3,425,962	777,923 425,023	3,433,049	773,585 447,582	3,435,887	780,278 460,015
うち 農業所得 Farm income	372,715	581,533 371,334	354,160	610,228 331,647	327,450	690,651 255,114	349,248	620,470 278,047	358,285	566,670 291,000
利子所得 Interest income	1,844	15,995	1,979	17,084	1,958	18,154	1,937	18,787	1,939	17,121
配当所得等 Dividend income, etc.	196,354	1,023,853	204,503	1,154,848	233,624	1,179,805	211,513	1,205,627	200,240	1,195,754
不動産所得 Real estate income	1,550,615	375,786 1,668,796	1,543,742	367,102 1,685,931	1,566,897	369,295 1,666,810	1,572,421	366,526 1,684,066	1,581,574	364,133 1,692,626
給与所得 Employment income	9,331,450	1,512,813	9,250,218	1,553,666	9,448,931	1,467,595	9,555,670	1,506,516	9,788,361	1,510,634
総合譲渡所得 Comprehensive capital gains	10,060	31,486 30,071	12,489	32,488 36,220	11,224	26,579 34,160	11,399	15,029 35,269	9,320	14,675 33,136
一時所得 Occasional income	64,707	145,903	67,381	154,992	74,650	168,076	71,666	155,758	57,272	133,041
雑所得 Miscellaneous income	6,265,339	2,945,968	6,087,833	3,072,084	5,927,717	3,039,980	5,906,903	3,116,154	5,905,758	3,134,050
合 計 Total	21,225,350	1,772,119 8,135,730	20,938,790	1,786,145 8,436,390	21,018,413	1,864,448 8,254,717	21,113,806	1,775,610 8,447,806	21,338,636	1,725,756 8,467,377
分離短期譲渡所得 Short term separate capital gains	2,812	1,951 6,442	3,281	1,829 7,283	3,688	1,753 8,100	4,245	1,707 9,131	4,831	1,705 9,997
分離長期譲渡所得 Long term separate capital gains	186,549	22,209 52,068	206,335	24,377 58,387	210,202	22,652 61,143	224,002	22,397 65,446	231,928	20,420 68,265
株式等の譲渡所得等 Capital gains of stocks, etc.	43,102	188,033	219,901	446,466	105,973	360,265	122,844	345,994	68,185	230,675
山林所得 Timber income	970	270 2,010	1,062	300 2,157	1,360	248 2,705	1,259	326 2,552	1,170	337 2,477
退職所得 Retirement income	36,116	18,523	32,967	16,899	27,941	17,114	23,057	17,904	19,380	16,819
総 計 Grand Total	21,494,899	1,796,549 8,402,806	21,402,336	1,812,651 8,967,582	21,367,577	1,889,101 8,704,044	21,489,213	1,800,040 8,888,833	21,664,130	1,748,218 8,795,610

- (注) 1 この表は、「(1)所得種類別内訳」の累年比較を示したものである。
2 外書は、損失額のある者の人員を掲げた。
3 平成28年分の「配当所得等」には、特定公社債等に係る利子所得も含まれている。

Note: 1 This table shows yearly comparison of "(1) Breakdown by income type".
2 "Excluding" shows the amount of losses of those who have losses.
3 Dividend income, etc. for the year of 2016 includes interest income from public and corporate bonds.

② 所得金額

Amount of income

(単位：百万円)
(In millions of yen)

区 分 Type	平成24年分 2012		平成25年分 2013		平成26年分 2014		平成27年分 2015		平成28年分 2016	
	外 Excluding		外 Excluding		外 Excluding		外 Excluding		外 Excluding	
事業所得 Operating income	1,761,682	9,056,260	1,095,327	9,106,854	1,195,203	9,207,959	1,516,752	9,625,797	1,083,011	9,862,443
うち営業等所得 Business income	1,455,825	8,193,998	775,053	8,325,934	796,831	8,548,671	1,189,257	8,757,223	790,107	8,875,009
うち農業所得 Farm income	305,857	862,262	320,273	780,920	398,372	659,288	327,494	868,574	292,904	987,434
利子所得 Interest income	-	10,681	-	12,128	-	13,167	-	12,993	-	18,416
配当所得等 Dividend income, etc.	-	893,288	-	1,171,086	-	1,206,271	-	1,116,163	-	1,027,050
不動産所得 Real estate income	321,771	6,678,056	316,271	6,734,790	330,468	6,751,791	340,257	6,814,253	362,689	6,868,782
給与所得 Employment income	-	39,985,486	-	40,687,595	-	42,137,212	-	43,520,833	-	45,107,959
総合譲渡所得 Comprehensive capital gains	95,465	70,752	82,680	89,998	68,207	74,916	12,468	67,481	11,293	60,559
一時所得 Occasional income	-	260,285	-	278,689	-	302,078	-	313,244	-	253,301
雑所得 Miscellaneous income	-	10,334,537	-	10,239,284	-	9,654,603	-	9,592,369	-	9,477,106
(損益通算等による差額) Difference by aggregation of profit and loss, etc.)	903,793	1,426,132	1,665,323	709,003	886,820	742,554	714,785	1,088,040	550,127	692,664
合計 Total	3,082,710	68,715,477	3,159,600	69,029,427	2,480,698	70,090,551	2,584,262	72,151,173	2,007,121	73,368,279
分離短期譲渡所得 Short term separate capital gains	-	30,541	-	43,749	-	51,320	-	66,708	-	83,046
分離長期譲渡所得 Long term separate capital gains	-	3,048,553	-	3,391,466	-	3,579,340	-	3,979,950	-	4,412,204
株式等の譲渡所得等 Capital gains of stocks, etc.	-	1,456,837	-	4,886,327	-	2,241,642	-	2,786,536	-	2,673,235
山林所得 Timber income	-	3,218	-	3,712	-	4,497	-	4,382	-	3,909
退職所得 Retirement income	-	244,213	-	220,459	-	192,671	-	180,388	-	176,355
総計 Grand Total	3,082,710	73,498,839	3,159,600	77,575,140	2,480,698	76,160,022	2,584,262	79,169,137	2,007,121	80,717,029

- (注) 1 この表は、「(1)所得種類別内訳」の累年比較を示したものである。
2 外書は、損失額のある者の損失額を掲げた。
3 平成28年分の「配当所得等」には、特定公社債等に係る利子所得も含まれている。

Note: 1 This table shows yearly comparison of “(1) Breakdown by income type”.
2 “Excluding” shows the amount of losses of those who have losses.
3 Dividend income, etc. for the year of 2016 includes interest income from public and corporate bonds.

(2) 所得種類別人員、所得金額の累年比較 (その2) (申告納税額のある者)

Yearly comparison of numbers of income earners by income type and amount of income (Part2: Taxpayers who have income tax self-assessment)

① 人 員

(単位: 人)

Number of taxpayers

(In persons)

区 分 Type	平成24年分 2012		平成25年分 2013		平成26年分 2014		平成27年分 2015		平成28年分 2016	
	主たるもの Main	従たるもの Secondary	主たるもの Main	従たるもの Secondary	主たるもの Main	従たるもの Secondary	主たるもの Main	従たるもの Secondary	主たるもの Main	従たるもの Secondary
事業所得 Operating income	1,602,765	外 Excluding 194,340 343,004	1,623,112	外 Excluding 202,638 324,801	1,639,266	外 Excluding 206,632 283,790	1,712,357	外 Excluding 205,443 314,089	1,743,574	外 Excluding 201,092 333,046
うち営業等所得 Business income	1,428,401	62,714 164,743	1,463,867	65,584 170,101	1,504,256	64,581 168,981	1,537,560	65,510 182,584	1,548,914	65,331 190,675
うち農業所得 Farm income	174,364	131,626 178,261	159,245	137,054 154,700	135,010	142,051 114,809	174,797	139,933 131,505	194,660	135,761 142,371
利子所得 Interest income	748	9,018	828	9,875	773	10,391	756	10,776	717	10,064
配当所得等 Dividend income, etc.	6,041	305,177	7,328	344,372	7,903	335,169	7,382	356,719	6,963	354,498
不動産所得 Real estate income	1,068,601	45,096 1,129,140	1,069,132	47,619 1,137,444	1,076,651	47,056 1,115,416	1,087,144	48,181 1,133,531	1,098,124	46,864 1,139,888
給与所得 Employment income	2,314,451	819,533	2,362,145	844,622	2,345,674	797,004	2,431,516	829,585	2,460,687	838,232
総合譲渡所得 Comprehensive capital gains	4,690	10,153 18,808	6,501	10,394 22,987	5,304	9,117 21,454	5,850	6,830 23,136	4,265	6,771 21,611
一時所得 Occasional income	39,429	90,658	41,913	96,405	46,159	104,432	46,815	98,699	36,529	83,656
雑所得 Miscellaneous income	855,290	1,668,520	833,800	1,729,870	758,172	1,707,969	765,033	1,771,638	765,308	1,797,769
合 計 Total	5,892,015	249,589 4,383,858	5,944,759	260,651 4,510,376	5,879,902	262,805 4,375,625	6,056,853	260,454 4,538,173	6,116,167	254,727 4,578,764
分離短期譲渡所得 Short term separate capital gains	2,218	900 5,342	2,667	807 6,108	3,044	774 6,734	3,545	755 7,566	4,101	772 8,292
分離長期譲渡所得 Long term separate capital gains	178,439	4,932 44,337	196,605	5,591 49,383	200,095	5,484 51,582	214,465	5,649 55,136	222,316	5,375 57,701
株式等の譲渡所得等 Capital gains of stocks, etc.	16,601	62,073	80,122	177,682	39,947	136,086	51,490	140,973	30,654	88,362
山林所得 Timber income	557	72 1,335	618	89 1,448	801	62 1,817	781	97 1,756	729	83 1,651
退職所得 Retirement income	2,672	4,719	2,499	4,558	2,060	4,552	2,007	4,811	1,865	4,795
総 計 Grand Total	6,092,502	255,493 4,501,664	6,227,270	267,138 4,749,555	6,125,849	269,125 4,576,396	6,329,141	266,955 4,748,415	6,375,832	260,957 4,739,565

- (注) 1 この表は、「(1)所得種類別内訳」の累年比較を示したものである。
2 外書は、損失額のある者の人員を掲げた。
3 平成28年分の「配当所得等」には、特定公社債等に係る利子所得も含まれている。

Note: 1 This table shows yearly comparison of "(1) Breakdown by income type".
2 "Excluding" shows the amount of losses of those who have losses.
3 Dividend income, etc. for the year of 2016 includes interest income from public and corporate bonds.

② 所得金額

Amount of income

(単位：百万円)
(In millions of yen)

区 分 Type	平成24年分 2012		平成25年分 2013		平成26年分 2014		平成27年分 2015		平成28年分 2016	
	外 Excluding		外 Excluding		外 Excluding		外 Excluding		外 Excluding	
事業所得 Operating income	135,467	6,221,123	144,329	6,333,527	152,125	6,469,570	151,068	6,874,351	143,908	7,090,105
うち営業等所得 Business income	67,539	5,547,543	73,054	5,733,867	73,389	5,968,755	76,033	6,164,381	72,075	6,261,614
うち農業所得 Farm income	67,928	673,580	71,275	599,660	78,736	500,815	75,036	709,970	71,833	828,491
利子所得 Interest income	-	8,574	-	9,965	-	10,920	-	10,793	-	15,188
配当所得等 Dividend income, etc.	-	506,107	-	584,551	-	613,335	-	618,572	-	599,315
不動産所得 Real estate income	27,626	6,036,163	31,656	6,078,218	33,351	6,074,738	36,913	6,152,667	39,358	6,212,051
給与所得 Employment income	-	14,716,589	-	15,726,144	-	15,793,541	-	16,595,116	-	16,537,343
総合譲渡所得 Comprehensive capital gains	30,056	44,384	15,483	60,167	13,391	47,863	3,503	53,029	3,425	43,784
一時所得 Occasional income	-	202,792	-	221,258	-	242,223	-	259,644	-	208,299
雑所得 Miscellaneous income	-	2,845,582	-	2,946,264	-	2,729,300	-	2,746,629	-	2,699,544
(損益通算等による差額) Difference by aggregation of profit and loss, etc.)	218,047	77,644	442,862	62,961	219,452	68,138	202,239	71,168	160,302	72,829
合計 Total	411,196	30,658,958	634,331	32,023,055	418,319	32,049,628	393,723	33,381,969	346,993	33,478,458
分離短期譲渡所得 Short term separate capital gains	-	29,057	-	41,511	-	49,111	-	62,143	-	78,662
分離長期譲渡所得 Long term separate capital gains	-	3,024,491	-	3,358,728	-	3,546,640	-	3,946,914	-	4,376,480
株式等の譲渡所得等 Capital gains of stocks, etc.	-	1,328,162	-	3,734,925	-	1,883,653	-	2,384,760	-	2,476,638
山林所得 Timber income	-	2,714	-	3,092	-	3,790	-	3,801	-	3,323
退職所得 Retirement income	-	62,274	-	61,191	-	59,448	-	60,156	-	63,226
総計 Grand Total	411,196	35,105,655	634,331	39,222,503	418,319	37,592,270	393,723	39,839,743	346,993	40,476,788

- (注) 1 この表は、「(1)所得種類別内訳」の累年比較を示したものである。
2 外書は、損失額のある者の損失額を掲げた。
3 平成28年分の「配当所得等」には、特定公社債等に係る利子所得も含まれている。

Note: 1 This table shows yearly comparison of “(1) Breakdown by income type”.
2 “Excluding” shows the amount of losses of those who have losses.
3 Dividend income, etc. for the year of 2016 includes interest income from public and corporate bonds.

(2) 所得種類別人員、所得金額の累年比較 (その3) (還付申告をした者)

Yearly comparison of numbers of income earners by income type and amount of income (Part3: Filing returns for refund)

① 人 員

(単位: 人)

Number of taxpayers

(In persons)

区 分 Type	平成24年分 2012		平成25年分 2013		平成26年分 2014		平成27年分 2015		平成28年分 2016	
	主たるもの Main	従たるもの Secondary	主たるもの Main	従たるもの Secondary	主たるもの Main	従たるもの Secondary	主たるもの Main	従たるもの Secondary	主たるもの Main	従たるもの Secondary
事業所得 Operating income	836,191	686,354	832,336	709,349	839,506	778,568	841,154	734,406	846,763	702,978
うち営業等所得 Business income	756,348	327,818	753,439	329,972	760,977	337,832	766,989	343,556	777,253	352,712
うち農業所得 Farm income	79,843	358,536	78,897	379,377	78,529	440,736	74,165	390,850	69,510	350,266
利子所得 Interest income	470	5,735	456	5,965	458	6,422	452	6,672	678	6,156
配当所得等 Dividend income, etc.	187,916	714,769	195,141	805,926	223,672	840,506	201,956	844,560	190,229	835,722
不動産所得 Real estate income	114,213	255,929	112,768	247,375	125,429	249,340	127,117	247,448	129,176	248,017
給与所得 Employment income	6,589,981	634,304	6,474,485	648,368	6,686,076	610,305	6,702,812	617,050	6,877,355	611,987
総合譲渡所得 Comprehensive capital gains	1,904	16,884	2,263	18,184	2,319	14,088	1,890	5,277	1,781	5,077
一時所得 Occasional income	12,004	8,135	11,515	9,873	13,251	9,480	11,763	8,885	9,993	8,260
雑所得 Miscellaneous income	4,761,217	46,624	4,592,052	50,294	4,499,525	54,864	4,478,476	49,370	4,458,948	42,329
合 計 Total	12,503,896	959,167	12,221,016	974,908	12,390,236	1,041,996	12,365,620	987,131	12,514,923	956,072
分離短期譲渡所得 Short term separate capital gains	122	659	115	650	157	651	206	624	255	633
分離長期譲渡所得 Long term separate capital gains	1,807	13,861	2,696	15,278	2,634	13,889	2,338	13,251	2,414	11,662
株式等の譲渡所得等 Capital gains of stocks, etc.	22,550	6,027	130,830	7,128	59,876	7,642	65,415	8,344	33,348	8,575
山林所得 Timber income	165	157	178	173	209	142	202	186	163	214
退職所得 Retirement income	33,308	515	30,376	570	25,771	707	20,969	631	17,424	666
総 計 Grand Total	12,561,848	973,844	12,385,211	991,009	12,478,883	1,056,678	12,454,750	1,001,192	12,568,527	968,581
		3,468,190		3,784,281		3,705,749		3,724,993		3,638,660

- (注) 1 この表は、「(1)所得種類別内訳」の累年比較を示したものである。
2 外書は、損失額のある者の人員を掲げた。
3 平成28年分の「配当所得等」には、特定公社債等に係る利子所得も含まれている。

Note: 1 This table shows yearly comparison of "(1) Breakdown by income type".
2 "Excluding" shows the amount of losses of those who have losses.
3 Dividend income, etc. for the year of 2016 includes interest income from public and corporate bonds.

② 所得金額

Amount of income

(単位：百万円)
(In millions of yen)

区 分 Type	平成24年分 2012		平成25年分 2013		平成26年分 2014		平成27年分 2015		平成28年分 2016	
	外 Excluding		外 Excluding		外 Excluding		外 Excluding		外 Excluding	
事業所得 Operating income	532,642	1,878,107	549,316	1,880,331	631,299	1,902,172	984,972	1,940,368	569,320	1,975,530
うち営業等所得 Business income	358,231	1,770,078	362,296	1,776,536	388,319	1,812,879	788,411	1,847,474	396,839	1,881,363
うち農業所得 Farm income	174,411	108,029	187,020	103,795	242,979	89,293	196,561	92,895	172,481	94,167
利子所得 Interest income	-	1,684	-	1,682	-	1,803	-	1,786	-	2,847
配当所得等 Dividend income, etc.	-	385,038	-	584,168	-	590,878	-	495,704	-	425,499
不動産所得 Real estate income	226,542	356,074	220,885	378,679	232,100	397,251	238,984	390,880	258,143	387,191
給与所得 Employment income	-	24,351,255	-	24,101,447	-	25,467,938	-	26,037,564	-	27,584,735
総合譲渡所得 Comprehensive capital gains	60,220	20,881	62,368	22,210	50,584	21,536	6,570	10,025	5,541	12,115
一時所得 Occasional income	-	42,126	-	42,294	-	45,599	-	40,459	-	34,579
雑所得 Miscellaneous income	-	7,235,662	-	7,025,227	-	6,655,011	-	6,583,501	-	6,513,399
(損益通算等による差額) Difference by aggregation of profit and loss, etc.)	550,364	262,458	1,087,820	253,752	557,512	277,007	411,814	644,243	296,647	253,127
合 計 Total	1,369,768	34,533,286	1,920,389	34,289,790	1,471,494	35,359,195	1,642,340	36,144,530	1,129,651	37,189,021
分離短期譲渡所得 Short term separate capital gains	-	968	-	1,318	-	1,745	-	2,776	-	3,327
分離長期譲渡所得 Long term separate capital gains	-	15,303	-	20,457	-	20,664	-	22,202	-	24,980
株式等の譲渡所得等 Capital gains of stocks, etc.	-	122,471	-	1,125,855	-	349,102	-	392,537	-	190,786
山林所得 Timber income	-	325	-	438	-	465	-	412	-	404
退職所得 Retirement income	-	180,859	-	158,478	-	132,313	-	119,615	-	112,373
総 計 Grand Total	1,369,768	34,853,212	1,920,389	35,596,336	1,471,494	35,863,483	1,642,340	36,682,072	1,129,651	37,520,892

- (注) 1 この表は、「(1)所得種類別内訳」の累年比較を示したものである。
2 外書は、損失額のある者の損失額を掲げた。
3 平成28年分の「配当所得等」には、特定公社債等に係る利子所得も含まれている。

Note: 1 This table shows yearly comparison of “(1) Breakdown by income type”.
2 “Excluding” shows the amount of losses of those who have losses.
3 Dividend income, etc. for the year of 2016 includes interest income from public and corporate bonds.

(3) 都道府県別の人員、所得金額(その1) (合計)

Number of income earners and amount of income by prefecture (Part 1 : Total)

所得種類 Income type		合 計 Total			事 業 所 得 Operating income		
		人 員 Number of taxpayers	主たるもの Main	所得金額 Amount of income	人 員 Number of taxpayers	主たるもの Main	所得金額 Amount of income
国税局・都道府県 Regional Taxation Bureau / Prefecture		人 Person	人 Person	百万円 Million yen	人 Person	人 Person	百万円 Million yen
札幌 Sapporo	北海道 Hokkaido	1,125,367	806,201	2,541,570	172,559	153,634	467,267
仙台 Sendai	青森 Aomori	287,615	210,656	555,378	59,761	48,494	131,743
	岩手 Iwate	330,584	229,523	595,773	60,423	41,187	97,060
	宮城 Miyagi	547,123	387,213	1,259,457	89,339	64,398	170,804
	秋田 Akita	253,891	177,411	434,424	49,602	34,170	75,166
	山形 Yamagata	300,182	201,551	522,613	58,157	42,706	97,425
	福島 Fukushima	449,218	308,407	949,840	82,582	59,685	153,870
	計 Total	2,168,613	1,514,761	4,317,486	399,864	290,640	726,068
関東信越 Kanto Shinetsu	茨城 Ibaraki	663,676	488,224	1,540,315	106,634	86,149	226,946
	栃木 Tochigi	443,513	315,836	1,014,070	75,187	59,907	149,364
	群馬 Gunma	443,024	314,939	1,005,200	74,463	62,835	150,911
	埼玉 Saitama	1,674,351	1,221,301	4,483,622	219,853	189,883	494,148
	新潟 Niigata	568,731	384,580	1,093,383	93,200	69,663	158,328
	長野 Nagano	552,993	377,171	1,077,441	87,955	68,552	160,522
	計 Total	4,346,288	3,102,051	10,214,032	657,292	536,989	1,340,219
東京 Tokyo	千葉 Chiba	1,456,289	1,064,827	4,020,682	189,117	159,978	409,334
	東京 Tokyo	3,996,823	2,817,641	16,069,857	497,450	433,411	1,450,987
	神奈川 Kanagawa	2,295,446	1,656,162	7,169,220	249,663	216,503	611,426
	山梨 Yamanashi	209,037	150,622	437,647	42,186	34,944	77,144
	計 Total	7,957,595	5,689,252	27,697,406	978,416	844,836	2,548,891
金沢 Kanazawa	富山 Toyama	280,458	185,145	558,332	44,893	31,752	83,675
	石川 Ishikawa	283,827	194,778	638,245	46,164	37,937	95,793
	福井 Fukui	204,985	135,143	410,217	35,363	26,912	60,939
	計 Total	769,270	515,066	1,606,794	126,420	96,601	240,408
名古屋 Nagoya	岐阜 Gifu	529,976	365,555	1,156,019	80,348	66,308	170,716
	静岡 Shizuoka	941,351	645,540	2,144,490	142,604	120,844	312,867
	愛知 Aichi	1,842,815	1,273,705	5,278,732	231,024	198,658	621,929
	三重 Mie	438,877	313,354	989,974	64,754	54,531	148,776
	計 Total	3,753,019	2,598,154	9,569,215	518,730	440,341	1,254,288
大阪 Osaka	滋賀 Shiga	327,888	232,701	767,221	46,237	36,213	93,403
	京都 Kyoto	607,938	432,899	1,596,888	92,414	80,588	181,394
	大阪 Osaka	1,889,424	1,393,801	5,286,202	305,343	273,301	644,507
	兵庫 Hyogo	1,288,670	939,172	3,534,728	178,606	153,079	392,907
	奈良 Nara	321,994	233,345	816,392	44,010	38,061	84,612
	和歌山 Wakayama	223,159	162,289	465,689	49,565	42,292	93,176
	計 Total	4,659,073	3,394,207	12,467,121	716,175	623,534	1,489,999
広島 Hiroshima	鳥取 Tottori	140,040	97,990	251,767	22,937	18,170	38,791
	島根 Shimane	180,077	122,548	316,988	29,904	21,742	48,554
	岡山 Okayama	453,031	315,624	968,829	65,459	52,277	119,865
	広島 Hiroshima	705,678	490,533	1,685,515	94,266	77,279	193,463
	山口 Yamaguchi	348,484	246,484	675,903	52,550	42,881	97,945
計 Total	1,827,310	1,273,179	3,899,003	265,116	212,349	498,618	
高松 Takamatsu	徳島 Tokushima	162,842	116,606	355,602	29,572	24,720	51,443
	香川 Kagawa	237,782	161,414	497,054	34,524	28,036	64,713
	愛媛 Ehime	289,398	203,305	608,183	52,041	43,479	90,147
	高知 Kochi	156,003	110,899	314,722	33,207	28,461	64,721
	計 Total	846,025	592,224	1,775,561	149,344	124,696	271,023
福岡 Fukuoka	福岡 Fukuoka	1,076,863	784,338	2,623,774	181,253	155,863	356,470
	佐賀 Saga	209,308	147,316	398,035	40,171	30,512	78,614
	長崎 Nagasaki	297,122	216,968	584,408	58,307	49,053	103,187
	計 Total	1,583,293	1,148,622	3,606,217	279,731	235,428	538,271
熊本 Kumamoto	熊本 Kumamoto	393,922	285,816	839,785	75,639	62,615	146,176
	大分 Oita	229,386	165,254	480,284	42,609	34,993	70,709
	宮崎 Miyazaki	222,852	161,972	449,908	49,577	41,967	91,872
	鹿児島 Kagoshima	322,510	230,775	648,092	65,601	53,494	104,908
	計 Total	1,168,670	843,817	2,418,069	233,426	193,069	413,665
沖縄 Okinawa	沖縄 Okinawa	255,217	186,596	604,557	48,114	42,055	73,727
全 国 計 Grand Total		30,459,740	21,664,130	80,717,029	4,545,187	3,794,172	9,862,443

(注) この表は、「(1)所得種類別内訳」を都道府県別に示したものである。

Note : This table shows " (1) Breakdown by income type" by prefecture.

営業等所得 Business income			農業所得 Farm income			利子所得 Interest income			所得種類 Income type		
人員 Number of taxpayers	主たるもの Main	所得金額 Amount of income	人員 Number of taxpayers	主たるもの Main	所得金額 Amount of income	人員 Number of taxpayers	主たるもの Main	所得金額 Amount of income	国税局・都道府県 Regional Taxation Bureau / Prefecture		
									人 Person	百万円 Million yen	人 Person
140,586	124,996	301,400	31,973	28,638	165,867	513	53	412	北海道 Hokkaido	札幌 Sapporo	
36,729	32,420	87,859	23,032	16,074	43,884	65	9	26	青森 Aomori	仙台 Sendai	
36,740	30,690	77,043	23,683	10,497	20,017	90	7	34	岩手 Iwate		
63,552	55,192	147,476	25,787	9,206	23,328	158	13	85	宮城 Miyagi		
28,383	24,532	53,874	21,219	9,638	21,293	53	5	14	秋田 Akita		
33,943	29,841	67,266	24,214	12,865	30,159	99	10	61	山形 Yamagata		
52,900	46,184	117,755	29,682	13,501	36,115	143	24	172	福島 Fukushima		
252,247	218,859	551,273	147,617	71,781	174,795	608	68	391	計 Total		
81,973	72,140	177,905	24,661	14,009	49,042	208	22	84	茨城 Ibaraki	関東信越 Kanto Shinetsu	
56,230	49,352	118,023	18,957	10,555	31,341	218	27	183	栃木 Tochigi		
61,220	54,046	124,784	13,243	8,789	26,127	207	20	258	群馬 Gunma		
206,457	182,636	476,107	13,396	7,247	18,040	795	93	852	埼玉 Saitama		
64,322	56,678	124,854	28,878	12,985	33,474	239	20	99	新潟 Niigata		
64,787	56,098	126,278	23,168	12,454	34,244	301	35	88	長野 Nagano		
534,989	470,950	1,147,950	122,303	66,039	192,269	1,968	217	1,563	計 Total		
164,845	145,116	374,211	24,272	14,862	35,123	779	94	517	千葉 Chiba	東京 Tokyo	
493,456	432,189	1,447,932	3,994	1,222	3,055	5,732	455	6,623	東京 Tokyo		
242,927	213,429	602,691	6,736	3,074	8,735	1,745	187	1,370	神奈川 Kanagawa		
32,255	28,598	64,535	9,931	6,346	12,608	100	18	77	山梨 Yamanashi		
933,483	819,332	2,489,370	44,933	25,504	59,521	8,356	754	8,586	計 Total		
32,247	28,611	76,354	12,646	3,141	7,322	147	9	47	富山 Toyama		金沢 Kanazawa
39,612	35,332	89,376	6,552	2,605	6,418	161	16	120	石川 Ishikawa		
27,656	24,475	56,083	7,707	2,437	4,856	108	7	64	福井 Fukui		
99,515	88,418	221,812	26,905	8,183	18,596	416	32	231	計 Total		
70,633	62,358	160,918	9,715	3,950	9,797	214	20	148	岐阜 Gifu		
125,234	110,161	287,784	17,370	10,683	25,083	420	55	280	静岡 Shizuoka		
212,125	187,619	584,024	18,899	11,039	37,904	1,142	125	979	愛知 Aichi		
58,442	51,535	141,538	6,312	2,996	7,238	163	20	107	三重 Mie		
466,434	411,673	1,174,265	52,296	28,668	80,023	1,939	220	1,514	計 Total		
39,551	33,995	87,242	6,686	2,218	6,161	148	12	77	滋賀 Shiga	大阪 Osaka	
87,883	78,227	176,969	4,531	2,361	4,425	556	81	830	京都 Kyoto		
301,803	271,516	641,092	3,540	1,785	3,414	1,229	161	1,590	大阪 Osaka		
166,218	147,583	380,849	12,388	5,496	12,058	885	109	1,248	兵庫 Hyogo		
40,950	36,109	80,633	3,060	1,952	3,980	184	26	183	奈良 Nara		
37,691	33,665	74,132	11,874	8,627	19,045	61	8	46	和歌山 Wakayama		
674,096	601,095	1,440,916	42,079	22,439	49,082	3,063	397	3,975	計 Total		
16,760	14,780	31,594	6,177	3,390	7,197	57	5	36	鳥取 Tottori	広島 Hiroshima	
22,265	19,083	43,849	7,639	2,659	4,704	61	3	41	島根 Shimane		
54,748	47,585	110,748	10,711	4,692	9,117	199	22	164	岡山 Okayama		
85,118	73,814	187,195	9,148	3,465	6,267	320	23	247	広島 Hiroshima		
45,755	39,945	93,579	6,795	2,936	4,366	114	15	99	山口 Yamaguchi		
224,646	195,207	466,965	40,470	17,142	31,653	751	68	588	計 Total		
23,224	20,470	41,675	6,348	4,250	9,767	57	9	40	徳島 Tokushima		
28,745	25,007	58,164	5,779	3,029	6,548	137	6	55	香川 Kagawa	高松 Takamatsu	
40,714	36,238	75,162	11,327	7,241	14,985	119	4	78	愛媛 Ehime		
24,502	21,703	46,599	8,705	6,758	18,122	37	2	12	高知 Kochi		
117,185	103,418	221,600	32,159	21,278	49,423	350	21	185	計 Total		
161,125	144,385	329,770	20,128	11,478	26,699	441	44	524	福岡 Fukuoka		
26,780	23,525	60,676	13,391	6,987	17,938	36	4	18	佐賀 Saga		
47,657	42,051	86,869	10,650	7,002	16,318	100	7	100	長崎 Nagasaki		
235,562	209,961	477,315	44,169	25,467	60,956	577	55	642	計 Total		
53,599	47,371	101,153	22,040	15,244	45,023	144	17	109	熊本 Kumamoto	熊本 Kumamoto	
34,196	30,252	61,233	8,413	4,741	9,476	81	6	28	大分 Oita		
37,033	32,927	66,574	12,544	9,040	25,298	68	6	44	宮崎 Miyazaki		
49,634	43,151	84,230	15,967	10,343	20,678	115	7	32	鹿児島 Kagoshima		
174,462	153,701	313,190	58,964	39,368	100,475	408	36	213	計 Total		
42,697	38,277	68,953	5,417	3,778	4,774	111	18	117	沖縄 Okinawa		
3,895,902	3,435,887	8,875,009	649,285	358,285	987,434	19,060	1,939	18,416	全国計 Grand Total		

(3) 都道府県別の人員、所得金額(その2)(合計)

Number of income earners and amount of income by prefecture (Part 2 : Total)

国税局・都道府県 Regional Taxation Bureau / Prefecture		所得種類 Income type			配当所得等 Dividend income, etc.			不動産所得 Real estate income			給与所得 Employment income		
		人員 Number of taxpayers	主たるもの Main		所得金額 Amount of income 百万円 Million yen	人員 Number of taxpayers	主たるもの Main		所得金額 Amount of income 百万円 Million yen	人員 Number of taxpayers	主たるもの Main		所得金額 Amount of income 百万円 Million yen
			人 Person	人 Person			人 Person	人 Person			人 Person	人 Person	
札幌 Sapporo	北海道 Hokkaido	62,999	5,927	21,001	105,480	48,831	157,606	429,464	370,903	1,389,859			
仙台 Sendai	青森 Aomori	11,716	1,073	3,423	26,029	10,825	34,125	109,464	97,561	297,079			
	岩手 Iwate	11,872	1,296	5,106	31,427	12,672	43,179	124,955	111,133	339,577			
	宮城 Miyagi	16,615	1,985	9,345	57,168	25,118	109,007	214,537	188,130	727,465			
	秋田 Akita	6,488	706	2,354	25,248	7,653	24,132	96,318	86,019	259,153			
	山形 Yamagata	14,126	1,310	3,542	30,495	10,373	35,830	104,590	90,524	294,226			
	福島 Fukushima	14,366	1,596	9,676	48,509	19,140	75,742	163,394	143,264	532,942			
	Total	75,183	7,966	33,446	218,876	85,781	322,016	813,258	716,631	2,450,942			
関東信越 Kanto Shinetsu	茨城 Ibaraki	18,545	2,447	9,615	64,643	28,008	113,101	250,269	218,905	855,715			
	栃木 Tochigi	14,223	1,789	7,500	48,452	19,943	77,346	164,838	143,998	582,441			
	群馬 Gunma	16,365	2,033	13,726	48,340	21,975	78,146	161,355	139,654	560,557			
	埼玉 Saitama	67,364	8,980	40,599	176,892	90,911	440,395	655,276	569,096	2,477,194			
	新潟 Niigata	26,720	3,050	12,382	63,487	21,507	78,944	203,452	176,421	627,036			
	長野 Nagano	28,213	3,246	11,303	56,532	23,282	76,973	188,139	161,420	594,290			
	Total	171,430	21,545	95,125	458,346	205,626	864,905	1,623,329	1,409,494	5,697,233			
東京 Tokyo	千葉 Chiba	60,508	8,917	42,298	143,163	69,480	310,672	571,596	498,723	2,308,430			
	東京 Tokyo	203,337	33,009	337,230	556,203	302,694	1,524,910	1,618,921	1,421,760	9,163,756			
	神奈川 Kanagawa	114,496	17,060	76,253	263,609	137,586	675,447	900,068	781,857	4,127,091			
	山梨 Yamanashi	5,481	834	2,470	22,019	10,256	34,952	72,993	63,183	237,870			
	Total	383,822	59,820	458,251	984,994	520,016	2,545,980	3,163,578	2,765,523	15,837,147			
金沢 Kanazawa	富山 Toyama	17,814	2,146	6,880	22,037	7,274	29,553	94,444	80,369	307,594			
	石川 Ishikawa	14,652	1,633	6,118	26,823	11,256	46,310	99,583	85,366	340,701			
	福井 Fukui	10,863	1,218	4,124	21,151	7,591	30,470	68,738	58,320	232,272			
	Total	43,329	4,997	17,122	70,011	26,121	106,333	262,765	224,055	880,567			
名古屋 Nagoya	岐阜 Gifu	27,834	4,006	11,312	53,270	23,435	89,603	191,587	163,492	640,356			
	静岡 Shizuoka	51,433	6,577	26,346	108,213	50,747	199,047	324,425	274,808	1,130,001			
	愛知 Aichi	112,807	18,839	78,107	212,086	105,764	484,229	676,701	575,719	2,888,978			
	三重 Mie	20,941	3,333	9,620	36,952	16,040	63,036	157,634	133,860	551,186			
	Total	213,015	32,755	125,384	410,521	195,986	835,916	1,350,347	1,147,879	5,210,520			
大阪 Osaka	滋賀 Shiga	15,158	1,917	5,901	25,695	10,787	46,932	122,137	104,408	443,048			
	京都 Kyoto	31,360	5,114	24,900	62,357	31,767	140,466	217,770	186,380	876,214			
	大阪 Osaka	86,690	14,850	63,103	190,938	103,067	483,982	712,644	619,899	2,987,168			
	兵庫 Hyogo	67,008	11,834	53,467	111,577	54,343	232,584	477,989	414,990	2,048,307			
	奈良 Nara	18,296	3,390	9,876	28,352	14,498	59,518	112,511	96,286	454,901			
	和歌山 Wakayama	8,721	1,350	4,414	20,300	9,899	35,427	69,322	58,918	235,726			
	Total	227,233	38,455	161,661	439,219	224,361	998,909	1,712,373	1,480,881	7,045,365			
広島 Hiroshima	鳥取 Tottori	7,054	806	1,961	11,349	4,735	15,701	47,573	41,313	138,501			
	島根 Shimane	7,206	833	2,405	14,912	5,726	20,764	61,716	53,107	176,103			
	岡山 Okayama	20,407	2,686	8,816	42,960	19,404	72,570	157,388	134,562	544,883			
	広島 Hiroshima	30,101	4,378	15,447	80,250	37,702	147,172	244,988	207,680	890,247			
	山口 Yamaguchi	13,664	2,045	5,919	31,847	13,754	44,663	113,473	95,459	359,029			
	Total	78,432	10,748	34,548	181,318	81,321	300,869	625,138	532,121	2,108,763			
高松 Takamatsu	徳島 Tokushima	8,865	1,281	6,124	14,876	6,617	26,508	54,623	47,760	200,502			
	香川 Kagawa	16,008	2,015	5,465	23,366	10,203	38,289	78,315	67,135	275,962			
	愛媛 Ehime	14,836	1,837	5,010	29,170	14,021	51,539	92,322	78,968	326,566			
	高知 Kochi	5,951	789	2,633	16,583	7,773	28,852	46,832	39,710	152,804			
		Total	45,660	5,922	19,232	83,995	38,614	145,187	272,092	233,573	955,835		
福岡 Fukuoka	福岡 Fukuoka	42,596	5,483	28,313	104,733	51,413	219,450	383,961	332,743	1,442,189			
	佐賀 Saga	6,381	805	2,780	17,592	7,071	25,340	75,094	65,641	215,141			
	長崎 Nagasaki	7,245	1,039	4,377	30,155	13,892	44,831	100,566	87,092	307,818			
	Total	56,222	7,327	35,469	152,480	72,376	289,621	559,621	485,476	1,965,149			
熊本 Kumamoto	熊本 Kumamoto	14,990	1,616	6,231	37,756	16,695	59,648	143,920	127,213	466,578			
	大分 Oita	6,086	804	5,846	23,426	10,535	36,497	77,008	65,957	258,056			
	宮崎 Miyazaki	5,271	693	3,302	20,840	9,097	32,480	73,288	63,310	228,887			
	鹿児島 Kagoshima	7,563	1,007	4,875	32,609	13,559	44,662	109,166	93,551	356,720			
	Total	33,910	4,120	20,254	114,631	49,886	173,287	403,382	350,031	1,310,241			
沖縄 Okinawa	沖縄 Okinawa	4,759	658	5,558	54,329	32,655	128,151	83,648	71,794	256,839			
全国計 Grand Total		1,395,994	200,240	1,027,050	3,274,200	1,581,574	6,868,782	11,298,995	9,788,361	45,107,959			

(注) 1 この表は、「(1) 所得種類別内訳」を都道府県別に示したものである。

2 「配当所得等」には、特定公社債等に係る利子所得も含まれている。

Note : 1 This table shows "(1) Breakdown by income type" by prefecture.

2 Dividend income, etc. includes interest income from public and corporate bonds.

総合譲渡所得 Comprehensive capital gains			一時所得 Occasional income			雑所得 Miscellaneous income			所得種類 Income type	
人員 Number of taxpayers	主たるもの Main	所得金額 Amount of income	人員 Number of taxpayers	主たるもの Main	所得金額 Amount of income	人員 Number of taxpayers	主たるもの Main	所得金額 Amount of income	国税局・都道府県 Regional Taxation Bureau /Prefecture	
	人 Person	百万円 Million yen		人 Person	人 Person		百万円 Million yen	人 Person		
4,119	668	4,688	6,792	2,611	10,893	323,764	212,816	300,879	北海道 Hokkaido	札幌 Sapporo
381	87	301	1,756	757	3,041	74,239	49,429	60,236	青森 Aomori	仙台 Sendai
574	109	368	1,869	642	2,471	95,021	60,102	72,845	岩手 Iwate	
867	154	717	3,071	1,051	4,676	156,119	101,290	151,090	宮城 Miyagi	
276	67	291	1,410	441	1,593	71,648	46,954	56,631	秋田 Akita	
467	88	280	1,714	573	2,032	86,905	54,047	67,342	山形 Yamagata	
532	128	544	3,371	1,407	5,213	128,670	78,848	106,162	福島 Fukushima	
3,097	633	2,500	13,191	4,871	19,025	612,602	390,670	514,305	計 Total	
731	159	1,004	3,014	983	4,417	207,406	145,185	225,675	茨城 Ibaraki	
577	128	703	2,282	707	2,943	129,621	85,030	125,238	栃木 Tochigi	
527	110	1,105	2,488	674	2,833	130,542	82,574	121,754	群馬 Gunma	
1,476	327	1,775	9,852	3,044	12,178	506,397	340,654	567,846	埼玉 Saitama	
805	179	780	2,788	923	3,468	169,815	108,607	141,851	新潟 Niigata	
647	139	481	3,070	844	3,418	179,369	115,177	163,597	長野 Nagano	
4,763	1,042	5,849	23,494	7,175	29,256	1,323,150	877,227	1,345,960	計 Total	
1,707	359	2,266	8,806	2,531	10,821	444,913	307,785	547,531	千葉 Chiba	東京 Tokyo
4,467	1,040	15,174	24,042	6,564	36,084	974,582	569,640	1,131,593	東京 Tokyo	
2,438	555	3,496	14,303	3,992	19,190	689,259	471,203	901,509	神奈川 Kanagawa	
261	57	313	1,028	340	1,318	61,288	38,920	55,118	山梨 Yamanashi	
8,873	2,011	21,248	48,179	13,427	67,413	2,170,042	1,387,548	2,635,750	計 Total	
365	76	318	1,894	463	1,870	93,762	60,562	86,610	富山 Toyama	
354	83	341	1,767	525	2,093	88,846	55,095	79,546	石川 Ishikawa	
299	74	268	1,791	375	1,705	62,823	38,831	54,831	福井 Fukui	
1,018	233	928	5,452	1,363	5,668	245,431	154,488	220,987	計 Total	
930	188	836	3,259	860	3,424	162,283	101,921	151,423	岐阜 Gifu	名古屋 Nagoya
1,306	284	1,632	5,957	1,803	6,954	287,511	179,869	292,054	静岡 Shizuoka	
3,340	599	3,988	12,355	3,264	16,456	548,228	347,591	589,575	愛知 Aichi	
624	140	574	2,600	646	2,875	145,778	100,130	155,603	三重 Mie	
6,200	1,211	7,030	24,171	6,573	29,709	1,143,800	729,511	1,188,655	計 Total	
391	89	510	2,341	557	2,446	108,909	75,327	119,770	滋賀 Shiga	大阪 Osaka
846	174	1,268	4,544	1,315	5,593	184,383	120,551	190,810	京都 Kyoto	
2,107	534	3,962	12,408	3,684	15,891	537,093	359,114	597,884	大阪 Osaka	
1,487	327	3,340	9,694	2,708	11,997	412,181	288,073	474,470	兵庫 Hyogo	
303	79	390	2,448	706	2,937	108,092	76,691	135,667	奈良 Nara	
277	61	237	1,587	505	1,771	69,154	47,061	65,301	和歌山 Wakayama	
5,411	1,264	9,707	33,022	9,475	40,635	1,419,812	966,817	1,583,901	計 Total	
173	31	156	931	286	1,065	47,650	31,469	40,212	鳥取 Tottori	広島 Hiroshima
222	43	171	1,198	362	1,441	62,318	39,462	51,547	島根 Shimane	
445	104	405	2,745	811	2,980	154,477	101,097	143,301	岡山 Okayama	
775	161	722	4,198	1,293	5,484	237,912	155,579	235,848	広島 Hiroshima	
402	74	330	2,409	707	2,698	128,365	88,519	128,858	山口 Yamaguchi	
2,017	413	1,784	11,481	3,459	13,698	630,722	416,126	599,766	計 Total	
171	49	322	1,228	346	1,392	50,077	34,096	47,607	徳島 Tokushima	高松 Takamatsu
328	114	759	1,857	508	2,164	78,564	51,035	75,118	香川 Kagawa	
250	62	278	1,855	514	1,844	93,011	61,204	87,498	愛媛 Ehime	
177	51	225	1,054	308	1,303	49,493	32,305	43,519	高知 Kochi	
926	276	1,584	5,994	1,676	6,703	271,145	178,640	253,742	計 Total	
1,395	355	1,456	7,399	2,562	13,997	333,406	223,999	334,484	福岡 Fukuoka	
425	103	344	1,120	372	1,398	65,584	41,112	53,125	佐賀 Saga	
550	125	434	1,991	806	3,089	93,909	62,548	85,048	長崎 Nagasaki	
2,370	583	2,233	10,510	3,740	18,484	492,899	327,659	472,657	計 Total	
583	109	434	2,189	794	3,142	111,720	72,778	98,803	熊本 Kumamoto	熊本 Kumamoto
333	94	291	1,246	429	1,758	74,028	49,806	71,899	大分 Oita	
1,658	459	1,329	1,365	558	2,086	65,962	42,930	55,804	宮崎 Miyazaki	
782	214	533	2,111	737	3,087	98,080	64,160	87,048	鹿児島 Kagoshima	
3,356	876	2,587	6,911	2,518	10,072	349,790	229,674	313,554	計 Total	
306	110	421	1,116	384	1,776	56,651	34,582	46,950	沖縄 Okinawa	沖縄 Okinawa
42,456	9,320	60,559	190,313	57,272	253,301	9,039,808	5,905,758	9,477,106	全国計 Grand Total	

(3) 都道府県別の人員、所得金額(その3) (合計)

Number of income earners and amount of income by prefecture (Part 3: Total)

所得種類 Income type		分離短期譲渡所得 Short-term separate capital gains			分離長期譲渡所得 Long-term separate capital gains			株式等の譲渡所得 Capital gains of stocks, etc.		
		人員 Number of taxpayers		所得金額 Amount of income	人員 Number of taxpayers		所得金額 Amount of income	人員 Number of taxpayers		所得金額 Amount of income
		主たるもの Main	主たるもの Main		主たるもの Main	主たるもの Main				
国税局・都道府県 Regional Taxation Bureau / Prefecture	人 Person	人 Person	百万円 Million yen	人 Person	人 Person	百万円 Million yen	人 Person	人 Person	百万円 Million yen	
札幌 Sapporo	北海道 Hokkaido	652	215	3,510	11,178	8,138	92,899	5,860	1,408	64,556
仙台 Sendai	青森 Aomori	134	50	311	2,570	1,860	14,648	972	220	3,346
	岩手 Iwate	116	34	440	2,471	1,755	17,067	1,122	268	8,697
	宮城 Miyagi	258	89	966	5,188	3,885	55,778	3,039	672	17,083
	秋田 Akita	69	25	165	1,445	933	7,012	912	209	2,867
	山形 Yamagata	89	29	223	1,987	1,427	12,536	1,215	271	3,285
	福島 Fukushima	240	94	881	4,537	3,374	41,405	2,263	522	11,772
	計 Total	906	321	2,984	18,198	13,234	148,445	9,523	2,162	47,050
関東信越 Kanto Shinetsu	茨城 Ibaraki	243	74	955	6,127	4,691	58,006	4,980	1,125	26,384
	栃木 Tochigi	169	50	394	4,142	3,195	43,167	3,222	756	13,394
	群馬 Gunma	160	52	480	4,949	4,026	43,935	3,168	735	20,226
	埼玉 Saitama	718	196	2,881	16,241	13,335	325,378	17,801	3,943	77,688
	新潟 Niigata	162	44	450	3,998	2,897	29,351	3,543	976	28,150
	長野 Nagano	165	54	396	4,408	3,325	36,434	3,673	835	15,471
	計 Total	1,617	470	5,555	39,865	31,469	536,273	36,387	8,370	181,312
東京 Tokyo	千葉 Chiba	761	235	4,146	15,855	12,244	236,615	17,371	3,632	111,069
	東京 Tokyo	3,291	1,103	28,155	42,688	32,871	1,172,050	61,181	13,196	1,058,067
	神奈川 Kanagawa	1,209	350	6,566	23,845	18,839	463,840	31,919	6,688	221,661
	山梨 Yamanashi	56	12	86	2,070	1,573	16,504	1,315	343	6,023
	計 Total	5,317	1,700	38,953	84,458	65,527	1,889,010	111,786	23,859	1,396,820
金沢 Kanazawa	富山 Toyama	85	32	224	2,332	1,723	16,260	2,353	548	16,918
	石川 Ishikawa	103	34	238	2,752	2,127	25,039	2,251	504	34,424
	福井 Fukui	57	18	144	1,730	1,280	14,946	1,786	394	5,393
	計 Total	245	84	607	6,814	5,130	56,245	6,390	1,446	56,735
名古屋 Nagoya	岐阜 Gifu	137	43	378	5,258	3,998	45,711	4,337	1,018	29,315
	静岡 Shizuoka	297	77	1,421	10,093	7,932	117,248	7,944	1,890	29,953
	愛知 Aichi	664	224	2,920	21,113	17,169	337,618	21,751	4,986	202,853
	三重 Mie	137	43	293	4,393	3,265	34,522	4,166	883	11,438
	計 Total	1,235	387	5,012	40,857	32,364	535,100	38,198	8,777	273,558
大阪 Osaka	滋賀 Shiga	118	34	311	3,070	2,344	35,361	3,264	771	11,518
	京都 Kyoto	289	100	2,278	5,859	4,663	107,178	6,769	1,749	45,093
	大阪 Osaka	1,028	336	6,475	15,691	12,351	258,330	22,289	5,447	159,563
	兵庫 Hyogo	588	176	3,613	11,744	8,967	159,237	15,224	3,674	112,717
	奈良 Nara	108	40	337	2,848	2,262	35,757	4,325	1,032	21,218
	和歌山 Wakayama	83	27	235	1,798	1,372	13,822	1,778	476	7,672
	計 Total	2,214	713	13,249	41,010	31,959	609,685	53,649	13,149	357,782
広島 Hiroshima	鳥取 Tottori	40	13	130	1,060	777	7,081	974	252	4,886
	島根 Shimane	42	9	78	1,273	894	9,165	944	209	3,063
	岡山 Okayama	159	57	949	4,422	3,407	41,466	3,771	857	22,474
	広島 Hiroshima	270	95	1,337	6,103	4,641	65,503	5,717	1,295	114,059
	山口 Yamaguchi	87	28	355	2,855	2,139	17,703	2,220	575	10,524
計 Total	598	202	2,848	15,713	11,858	140,917	13,626	3,188	155,006	
高松 Takamatsu	徳島 Tokushima	62	24	275	1,523	1,134	12,236	1,459	375	4,258
	香川 Kagawa	92	31	361	2,224	1,696	17,604	2,067	469	10,649
	愛媛 Ehime	108	43	393	3,010	2,354	27,127	2,097	505	10,178
	高知 Kochi	51	19	173	1,346	1,005	10,338	863	221	5,329
	計 Total	313	117	1,202	8,103	6,189	67,305	6,486	1,570	30,414
福岡 Fukuoka	福岡 Fukuoka	610	205	3,907	11,572	8,880	137,496	8,085	1,988	52,249
	佐賀 Saga	64	23	203	1,781	1,316	12,691	843	229	2,990
	長崎 Nagasaki	126	38	694	2,566	1,889	17,943	1,228	263	8,894
	計 Total	800	266	4,803	15,919	12,085	168,129	10,156	2,480	64,133
熊本 Kumamoto	熊本 Kumamoto	159	53	815	4,022	3,005	33,147	2,028	522	11,967
	大分 Oita	99	36	444	2,460	1,832	18,029	1,336	360	10,348
	宮崎 Miyazaki	134	46	475	2,994	2,279	20,897	984	260	4,948
	鹿児島 Kagoshima	177	60	762	4,349	3,303	29,651	1,380	334	6,679
	計 Total	569	195	2,496	13,825	10,419	101,724	5,728	1,476	33,941
沖縄 Okinawa	沖縄 Okinawa	362	161	1,827	4,253	3,556	66,472	1,071	300	11,927
全国計 Grand Total		14,828	4,831	83,046	300,193	231,928	4,412,204	298,860	68,185	2,673,235

(注) この表は、「(1)所得種類別内訳」を都道府県別に示したものである。

Note : This table shows " (1) Breakdown by income type " by prefecture.

山林所得 Timber income			退職所得 Retirement income			(別掲) 損失額のある者 (Separate tabulation) Taxpayers with losses		所得種類 Income type		
人員 Number of taxpayers	主たるもの	所得金額 Amount of income	人員 Number of taxpayers	主たるもの	所得金額 Amount of income	人員 Number of taxpayers	損失額 Amount of losses	国税局・都道府県 Regional Taxation Bureau /Prefecture		
	Person			Person						
人 Person	人 Person	百万円 Million yen	人 Person	人 Person	百万円 Million yen	人 Person	百万円 Million yen			
711	283	821	1,276	714	5,596	45,644	49,899	北海道	Hokkaido	札幌 Sapporo
83	17	82	445	274	1,428	17,242	14,119	青森	Aomori	仙台 Sendai
164	44	165	480	274	2,021	30,844	24,629	岩手	Iwate	
53	12	41	711	416	2,735	35,140	41,748	宮城	Miyagi	
88	23	81	334	206	894	19,689	12,210	秋田	Akita	
23	5	15	315	188	837	19,138	13,065	山形	Yamagata	
73	21	156	538	304	2,836	35,375	28,117	福島	Fukushima	
484	122	540	2,823	1,662	10,752	157,428	133,888	計	Total	
60	15	53	816	461	3,447	47,547	47,525	茨城	Ibaraki	
93	28	85	489	278	2,138	30,480	27,382	栃木	Tochigi	
13	1	16	447	250	1,725	25,515	25,723	群馬	Gunma	
19	5	17	1,667	834	7,376	74,919	97,371	埼玉	Saitama	
25	10	16	497	283	1,763	34,654	29,232	新潟	Niigata	
22	6	6	499	256	1,899	50,458	37,054	長野	Nagano	
232	65	193	4,415	2,362	18,348	263,573	264,287	計	Total	
25	3	48	1,688	846	7,118	71,139	84,586	千葉	Chiba	東京 Tokyo
121	30	138	4,808	1,868	39,046	194,766	341,037	東京	Tokyo	
46	13	54	2,846	1,329	14,056	94,612	132,450	神奈川	Kanagawa	
3	-	2	237	142	690	14,431	13,662	山梨	Yamanashi	
195	46	242	9,579	4,185	60,910	374,948	571,734	計	Total	
18	3	13	314	188	2,613	19,560	15,076	富山	Toyama	金沢 Kanazawa
26	7	22	345	195	1,486	17,401	16,730	石川	Ishikawa	
31	5	32	245	118	728	16,520	12,501	福井	Fukui	
75	15	67	904	501	4,827	53,481	44,308	計	Total	
93	22	59	426	244	1,889	33,982	29,349	岐阜	Gifu	名古屋 Nagoya
147	57	165	1,001	597	4,314	53,079	57,694	静岡	Shizuoka	
59	10	41	1,545	757	8,720	83,788	105,643	愛知	Aichi	
72	24	96	663	439	1,993	28,036	26,928	三重	Mie	
371	113	361	3,635	2,037	16,916	198,885	219,613	計	Total	
8	2	12	412	240	1,316	22,950	20,538	滋賀	Shiga	大阪 Osaka
57	13	74	734	404	3,036	38,096	50,964	京都	Kyoto	
33	9	25	1,931	1,048	10,352	91,498	136,861	大阪	Osaka	
41	4	53	1,646	888	8,099	73,215	93,589	兵庫	Hyogo	
63	19	85	454	255	1,726	19,383	26,287	奈良	Nara	
42	16	64	471	304	1,292	15,863	16,436	和歌山	Wakayama	
244	63	313	5,648	3,139	25,821	261,005	344,674	計	Total	
52	23	38	190	110	604	14,317	8,921	鳥取	Tottori	
30	7	13	251	151	768	17,426	9,470	島根	Shimane	
60	18	36	539	322	2,582	37,133	27,881	岡山	Okayama	
56	12	40	722	395	3,790	43,952	38,052	広島	Hiroshima	
32	9	28	466	279	1,754	25,085	17,964	山口	Yamaguchi	
230	69	156	2,168	1,257	9,498	137,913	102,288	計	Total	
39	15	62	290	180	793	11,578	11,334	徳島	Tokushima	高松 Takamatsu
2	1	1	298	165	1,718	16,170	13,824	香川	Kagawa	
125	42	115	454	272	1,455	17,904	15,835	愛媛	Ehime	
60	23	74	349	232	908	9,677	9,177	高知	Kochi	
226	81	251	1,391	849	4,874	55,329	50,169	計	Total	
101	32	100	1,311	771	6,775	64,640	72,179	福岡	Fukuoka	福岡 Fukuoka
12	1	7	205	127	755	15,319	12,494	佐賀	Saga	
16	4	13	363	212	1,333	19,072	15,803	長崎	Nagasaki	
129	37	120	1,879	1,110	8,863	99,031	100,476	計	Total	
174	60	179	598	339	2,435	27,299	59,143	熊本	Kumamoto	熊本 Kumamoto
196	64	213	478	338	1,549	18,019	13,242	大分	Oita	
327	133	413	384	234	2,107	15,656	13,265	宮崎	Miyazaki	
51	19	39	526	330	1,881	23,513	19,467	鹿児島	Kagoshima	
748	276	845	1,986	1,241	7,973	84,487	105,118	計	Total	
2	-	0	495	323	1,977	16,494	20,668	沖縄	Okinawa	沖縄 Okinawa
3,647	1,170	3,909	36,199	19,380	176,355	1,748,218	2,007,121	全国計	Grand Total	

(3) 都道府県別の人員、所得金額(その4) (申告納税額のある者)

Number of income earners and amount of income by prefecture (Part 4 : Taxpayers who have income tax self-assessment)

所得種類 Income type		合 計 Total				事 業 所 得 Operating income		
		人 員		所得金額 Amount of income	申告納税額 Amount of self-assessment income tax	人 員		所得金額 Amount of income
		Number of taxpayers	主たるもの Main			Number of taxpayers	主たるもの Main	
国税局・都道府県 Regional Taxation Bureau / Prefecture	人 Person	人 Person	百万円 Million yen	百万円 Million yen	人 Person	人 Person	百万円 Million yen	
札幌 Sapporo	北海道 Hokkaido	412,460	234,355	1,300,263	89,760	84,781	76,761	379,029
仙台 Sendai	青森 Aomori	102,234	60,911	284,170	19,453	29,279	23,984	107,200
	岩手 Iwate	114,195	64,132	286,782	17,181	26,843	18,603	73,065
	宮城 Miyagi	194,137	109,464	607,155	42,631	40,136	29,343	125,146
	秋田 Akita	82,033	45,707	190,959	10,176	21,805	15,214	55,996
	山形 Yamagata	105,892	57,911	249,830	13,657	26,847	20,100	73,098
	福島 Fukushima	177,597	99,195	502,742	32,317	41,555	30,414	119,913
	計 Total	776,088	437,320	2,121,638	135,415	186,465	137,658	554,418
関東信越 Kanto Shinetsu	茨城 Ibaraki	229,302	136,065	709,578	47,280	53,532	43,570	176,201
	栃木 Tochigi	161,121	92,483	495,096	31,651	36,205	28,933	111,584
	群馬 Gunma	169,828	97,552	513,994	32,281	35,591	29,993	112,097
	埼玉 Saitama	614,600	361,842	2,168,502	167,393	109,294	95,570	353,199
	新潟 Niigata	202,935	108,706	525,276	30,165	43,383	31,942	114,668
	長野 Nagano	201,390	111,122	515,649	28,545	41,148	32,465	119,088
		計 Total	1,579,176	907,770	4,928,095	337,315	319,153	262,473
東京 Tokyo	千葉 Chiba	504,424	297,823	1,829,823	135,916	89,245	76,099	291,226
	東京 Tokyo	1,570,949	898,732	8,845,997	834,857	208,773	181,448	935,251
	神奈川 Kanagawa	821,479	475,427	3,355,015	275,784	118,277	103,746	426,596
	山梨 Yamanashi	81,346	48,020	222,387	12,694	19,985	16,226	56,732
	計 Total	2,978,198	1,720,002	14,253,222	1,259,251	436,280	377,519	1,709,805
金沢 Kanazawa	富山 Toyama	98,399	53,249	267,724	15,968	21,487	15,633	63,041
	石川 Ishikawa	106,456	59,183	336,388	23,637	21,927	18,213	71,004
	福井 Fukui	79,476	42,770	208,726	11,272	16,947	12,934	44,564
	計 Total	284,331	155,202	812,839	50,876	60,361	46,780	178,609
名古屋 Nagoya	岐阜 Gifu	197,938	110,478	573,969	35,984	38,667	32,306	127,952
	静岡 Shizuoka	369,955	206,380	1,109,111	74,792	70,115	60,233	235,638
	愛知 Aichi	726,106	403,780	2,802,505	219,821	118,383	102,889	478,924
	三重 Mie	151,267	87,311	450,464	28,611	31,805	27,190	114,425
	計 Total	1,445,266	807,949	4,936,050	359,209	258,970	222,408	956,939
大阪 Osaka	滋賀 Shiga	108,334	60,660	329,938	20,789	21,187	16,539	67,655
	京都 Kyoto	214,768	123,093	809,462	60,198	36,841	32,076	124,861
	大阪 Osaka	649,424	386,107	2,534,657	194,444	127,801	115,355	437,949
	兵庫 Hyogo	412,728	238,598	1,594,890	118,449	75,309	64,856	280,785
	奈良 Nara	100,211	57,396	357,499	24,147	16,481	14,233	57,235
	和歌山 Wakayama	77,554	46,053	230,942	14,612	21,520	18,229	68,412
	計 Total	1,563,019	911,907	5,857,388	432,638	299,139	261,288	1,036,898
広島 Hiroshima	鳥取 Tottori	45,913	25,760	116,350	6,441	9,886	8,040	28,272
	島根 Shimane	63,866	34,853	151,870	8,197	13,574	10,117	36,124
	岡山 Okayama	161,792	90,453	469,693	27,462	29,323	23,955	85,538
	広島 Hiroshima	269,042	150,252	893,128	63,583	42,988	35,822	141,108
	山口 Yamaguchi	125,810	72,294	323,549	16,830	24,793	20,754	74,019
	計 Total	666,423	373,612	1,954,589	122,513	120,564	98,688	365,062
高松 Takamatsu	徳島 Tokushima	56,567	32,627	168,226	9,698	13,153	10,970	36,397
	香川 Kagawa	88,328	48,537	246,429	13,747	15,758	12,979	45,576
	愛媛 Ehime	108,285	61,658	312,603	18,027	23,133	19,270	63,823
	高知 Kochi	61,777	36,636	178,107	11,151	16,088	13,856	50,395
	計 Total	314,957	179,458	905,366	52,624	68,132	57,075	196,192
福岡 Fukuoka	福岡 Fukuoka	373,313	219,548	1,302,641	93,048	76,963	66,589	247,035
	佐賀 Saga	73,098	41,992	193,173	11,378	18,981	14,625	60,151
	長崎 Nagasaki	110,082	66,077	299,923	17,610	25,422	21,316	74,769
	計 Total	556,493	327,617	1,795,737	122,037	121,366	102,530	381,956
熊本 Kumamoto	熊本 Kumamoto	123,130	71,934	378,231	23,635	30,757	25,807	100,578
	大分 Oita	83,429	49,087	244,536	14,183	18,461	15,221	49,765
	宮崎 Miyazaki	84,863	50,870	245,328	15,536	22,784	19,211	68,555
	鹿児島 Kagoshima	124,560	72,944	343,341	19,315	29,765	24,017	74,723
		計 Total	415,982	244,835	1,211,435	72,670	101,767	84,256
沖縄 Okinawa	沖縄 Okinawa	123,004	75,805	400,165	32,615	19,642	16,138	50,740
全 国 計	Grand Total	11,115,397	6,375,832	40,476,788	3,066,922	2,076,620	1,743,574	7,090,105

(注) この表は、「(1)所得種類別内訳」を都道府県別に示したものである。

Note : This table shows " (1) Breakdown by income type" by prefecture.

営業等所得 Business income						農 業 所 得 Farm income			利 子 所 得 Interest income			所得種類 Income type	
人 員 Number of taxpayers	主たるもの Main	所得金額 Amount of income	人 員 Number of taxpayers	主たるもの Main	所得金額 Amount of income	人 員 Number of taxpayers	主たるもの Main	所得金額 Amount of income	Regional Taxation Bureau / Prefecture				
									人 Person	人 Person	百万円 Million yen	人 Person	人 Person
62,702	56,278	229,514	22,079	20,483	149,515	290	16	340	北海道 Hokkaido	札幌 Sapporo			
15,892	14,033	69,237	13,387	9,951	37,964	28	3	19	青森 Aomori	仙台 Sendai			
16,823	14,269	58,445	10,020	4,334	14,620	34	1	26	岩手 Iwate				
28,490	25,147	107,625	11,646	4,196	17,521	90	4	72	宮城 Miyagi				
11,892	10,453	39,538	9,913	4,761	16,458	19	-	9	秋田 Akita				
14,977	13,370	49,977	11,870	6,730	23,121	57	1	53	山形 Yamagata				
26,084	22,921	90,436	15,471	7,493	29,476	80	10	159	福島 Fukushima				
114,158	100,193	415,257	72,307	37,465	139,161	308	19	338	計 Total				
39,485	34,765	131,754	14,047	8,805	44,448	114	6	60	茨城 Ibaraki		関東信越 Kanto Shinetsu		
25,720	22,653	84,429	10,485	6,280	27,155	116	12	132	栃木 Tochigi				
27,788	24,522	89,044	7,803	5,471	23,052	119	8	219	群馬 Gunma				
101,362	91,491	337,586	7,932	4,079	15,613	427	41	683	埼玉 Saitama				
27,537	24,601	87,757	15,846	7,341	26,911	128	8	78	新潟 Niigata				
28,910	25,313	89,932	12,238	7,152	29,156	151	9	61	長野 Nagano				
250,802	223,345	820,502	68,351	39,128	166,335	1,055	84	1,233	計 Total				
76,727	68,582	261,580	12,518	7,517	29,646	416	37	414	千葉 Chiba	東京 Tokyo			
205,949	180,923	932,675	2,824	525	2,576	3,525	195	5,693	東京 Tokyo				
113,824	102,066	418,882	4,453	1,680	7,713	926	61	1,071	神奈川 Kanagawa				
14,211	12,582	46,449	5,774	3,644	10,283	58	8	66	山梨 Yamanashi				
410,711	364,153	1,659,587	25,569	13,366	50,218	4,925	301	7,244	計 Total				
15,488	14,124	57,737	5,999	1,509	5,304	60	2	29	富山 Toyama		金沢 Kanazawa		
18,585	16,826	65,776	3,342	1,387	5,227	75	4	86	石川 Ishikawa				
13,208	11,888	40,900	3,739	1,046	3,664	62	3	56	福井 Fukui				
47,281	42,838	164,413	13,080	3,942	14,196	197	9	172	計 Total				
33,871	30,326	119,991	4,796	1,980	7,961	108	7	88	岐阜 Gifu	名古屋 Nagoya			
61,347	54,693	214,968	8,768	5,330	20,671	236	16	217	静岡 Shizuoka				
106,825	96,011	444,681	11,558	6,878	34,243	672	47	832	愛知 Aichi				
28,787	25,802	108,438	3,018	1,388	5,987	89	9	77	三重 Mie				
230,830	206,832	888,077	28,140	15,576	68,862	1,105	79	1,214	計 Total				
18,007	15,311	62,560	3,180	1,228	5,095	70	1	52	滋賀 Shiga	大阪 Osaka			
34,776	31,115	121,450	2,065	961	3,412	300	29	641	京都 Kyoto				
125,881	114,583	435,307	1,920	772	2,642	679	44	1,289	大阪 Osaka				
69,226	62,139	271,137	6,083	2,717	9,648	520	44	1,048	兵庫 Hyogo				
15,189	13,431	54,084	1,292	802	3,151	102	7	155	奈良 Nara				
15,516	13,869	53,173	6,004	4,360	15,238	29	4	25	和歌山 Wakayama				
278,595	250,448	997,712	20,544	10,840	39,186	1,700	129	3,212	計 Total				
7,183	6,392	22,409	2,703	1,648	5,863	28	2	13	鳥取 Tottori		広島 Hiroshima		
10,260	8,972	32,680	3,314	1,145	3,445	37	-	32	島根 Shimane				
24,816	21,862	78,366	4,507	2,093	7,172	107	11	130	岡山 Okayama				
39,069	34,386	136,362	3,919	1,436	4,747	184	16	207	広島 Hiroshima				
21,998	19,609	70,771	2,795	1,145	3,248	47	5	82	山口 Yamaguchi				
103,326	91,221	340,587	17,238	7,467	24,474	403	34	464	計 Total				
9,879	8,684	28,280	3,274	2,286	8,117	33	4	28	徳島 Tokushima	高松 Takamatsu			
12,861	11,285	40,206	2,897	1,694	5,370	71	1	45	香川 Kagawa				
17,213	15,346	51,586	5,920	3,924	12,237	66	3	60	愛媛 Ehime				
11,155	9,876	34,473	4,933	3,980	15,922	17	-	7	高知 Kochi				
51,108	45,191	154,545	17,024	11,884	41,647	187	8	140	計 Total				
67,200	60,734	225,350	9,763	5,855	21,685	244	7	446	福岡 Fukuoka	福岡 Fukuoka			
12,279	10,930	45,508	6,702	3,695	14,643	24	3	16	佐賀 Saga				
20,425	17,977	61,586	4,997	3,339	13,183	65	4	96	長崎 Nagasaki				
99,904	89,641	332,444	21,462	12,889	49,511	333	14	558	計 Total				
20,565	18,238	65,132	10,192	7,569	35,446	76	7	91	熊本 Kumamoto	熊本 Kumamoto			
14,737	13,036	42,140	3,724	2,185	7,625	39	1	17	大分 Oita				
16,057	14,172	46,777	6,727	5,039	21,778	33	5	36	宮崎 Miyazaki				
21,761	18,772	57,724	8,004	5,245	16,999	59	-	24	鹿児島 Kagoshima				
73,120	64,218	211,774	28,647	20,038	81,847	207	13	168	計 Total				
17,052	14,556	47,200	2,590	1,582	3,540	71	11	105	沖縄 Okinawa	沖縄 Okinawa			
1,739,589	1,548,914	6,261,614	337,031	194,660	828,491	10,781	717	15,188	全国計 Grand Total				

(3) 都道府県別の人員、所得金額(その5) (申告納税額のある者)

Number of income earners and amount of income by prefecture (Part 5 : Taxpayers who have income tax self-assessment)

国税局・都道府県 Regional Taxation Bureau / Prefecture		所得種類 Income type	配当所得等 Dividend income, etc.			不動産所得 Real estate income			給与所得 Employment income		
			人員 Number of taxpayers	主たるもの Main	所得金額 Amount of income	人員 Number of taxpayers	主たるもの Main	所得金額 Amount of income	人員 Number of taxpayers	主たるもの Main	所得金額 Amount of income
札幌 Sapporo	北海道 Hokkaido		25,230	188	11,949	68,052	28,356	136,518	125,827	92,842	517,738
仙台 Sendai	青森 Aomori		4,373	40	1,991	15,997	6,365	29,156	29,265	22,605	108,850
	岩手 Iwate		3,125	54	2,857	19,462	8,235	37,382	34,895	27,786	123,337
	宮城 Miyagi		4,354	85	4,251	37,997	17,477	98,257	59,680	45,386	260,135
	秋田 Akita		2,045	28	985	12,915	4,452	20,393	25,038	19,896	88,667
	山形 Yamagata		4,284	41	1,439	17,150	6,557	31,061	30,486	23,343	108,682
	福島 Fukushima		4,281	101	6,029	32,324	13,261	67,268	51,799	40,311	217,930
	Total		22,462	349	17,551	135,845	56,347	283,518	231,163	179,327	907,600
関東信越 Kanto Shinetsu	茨城 Ibaraki		3,933	73	4,325	43,052	19,498	100,879	67,255	50,895	286,777
	栃木 Tochigi		3,635	83	3,607	31,679	13,492	68,882	47,318	36,150	217,853
	群馬 Gunma		4,513	69	8,946	33,390	15,096	69,234	49,132	37,011	221,715
	埼玉 Saitama		16,819	302	21,431	127,873	66,845	407,416	185,310	135,305	817,110
	新潟 Niigata		7,499	93	6,977	37,116	13,535	68,533	59,856	45,926	234,921
	長野 Nagano		7,660	85	5,630	36,258	15,450	66,418	55,962	42,611	220,435
	Total		44,059	705	50,917	309,368	143,916	781,361	464,833	347,898	1,998,812
東京 Tokyo	千葉 Chiba		12,722	313	23,060	98,660	48,551	283,581	154,707	114,673	732,982
	東京 Tokyo		58,094	2,010	245,417	396,603	218,852	1,404,857	485,133	361,563	3,571,311
	神奈川 Kanagawa		27,113	584	37,650	186,182	99,463	624,485	248,599	181,819	1,322,998
	山梨 Yamanashi		1,397	21	1,049	15,052	6,771	30,610	22,808	17,379	92,963
	Total		99,326	2,928	307,176	696,497	373,637	2,343,533	911,247	675,434	5,720,254
金沢 Kanazawa	富山 Toyama		3,331	48	2,547	13,672	4,885	25,740	28,973	22,311	116,466
	石川 Ishikawa		4,137	35	2,925	18,082	7,746	41,271	30,955	23,392	135,687
	福井 Fukui		2,844	29	1,850	13,702	5,149	26,761	22,532	17,114	96,139
	Total		10,312	112	7,322	45,456	17,780	93,772	82,460	62,817	348,292
名古屋 Nagoya	岐阜 Gifu		6,644	69	4,667	36,113	16,043	79,340	57,924	42,763	237,856
	静岡 Shizuoka		14,950	195	14,144	74,101	34,823	177,439	102,346	74,672	429,414
	愛知 Aichi		29,015	464	41,071	154,401	78,462	444,156	210,066	150,558	1,101,677
	三重 Mie		4,300	67	4,185	24,889	10,836	55,221	45,333	33,510	192,546
	Total		54,909	795	64,068	289,504	140,164	756,156	415,669	301,503	1,961,494
大阪 Osaka	滋賀 Shiga		3,215	42	2,385	17,389	7,585	41,546	32,921	24,210	140,711
	京都 Kyoto		7,233	147	10,976	42,512	21,718	125,729	65,206	47,974	334,746
	大阪 Osaka		18,841	428	32,396	132,802	71,892	441,433	193,055	140,069	1,027,864
	兵庫 Hyogo		13,898	344	28,551	74,118	36,068	206,546	124,893	92,654	681,817
	奈良 Nara		3,248	63	3,762	18,699	9,597	52,301	29,984	21,883	155,255
	和歌山 Wakayama		2,062	36	2,163	13,130	6,070	30,507	20,366	15,169	91,750
	Total		48,497	1,060	80,232	298,650	152,930	898,062	466,425	341,959	2,432,142
広島 Hiroshima	鳥取 Tottori		1,782	11	509	7,087	2,987	13,557	13,168	10,253	50,939
	島根 Shimane		1,858	13	920	9,627	3,783	18,248	18,751	14,659	68,636
	岡山 Okayama		4,594	50	4,034	29,420	13,469	64,315	47,869	36,094	209,759
	広島 Hiroshima		7,407	102	7,500	54,669	26,041	132,425	80,446	59,756	355,852
	山口 Yamaguchi		3,081	51	2,412	20,503	8,838	38,885	37,285	28,286	144,616
Total		18,722	227	15,375	121,306	55,118	267,430	197,519	149,048	829,802	
高松 Takamatsu	徳島 Tokushima		1,910	34	2,144	10,239	4,541	23,414	16,175	12,472	78,125
	香川 Kagawa		3,517	32	2,192	16,411	7,169	34,226	25,946	19,857	113,323
	愛媛 Ehime		4,188	26	2,171	20,126	9,406	45,524	30,144	23,191	139,744
	高知 Kochi		1,805	23	1,310	11,351	5,254	25,762	16,196	12,413	71,333
	Total		11,420	115	7,817	58,127	26,370	128,925	88,461	67,933	402,525
福岡 Fukuoka	福岡 Fukuoka		11,552	193	17,146	69,791	34,440	197,013	109,320	82,786	552,341
	佐賀 Saga		1,711	21	1,450	10,936	4,627	22,021	20,997	16,560	78,519
	長崎 Nagasaki		1,893	33	2,416	20,037	8,803	38,923	32,866	25,800	130,584
	Total		15,156	247	21,012	100,764	47,870	257,956	163,183	125,146	761,444
熊本 Kumamoto	熊本 Kumamoto		4,606	68	3,606	21,451	9,313	47,802	34,563	26,713	157,083
	大分 Oita		1,518	42	4,034	15,634	6,934	32,048	24,270	18,705	110,102
	宮崎 Miyazaki		1,474	34	1,732	14,044	5,884	28,670	23,121	17,820	100,988
	鹿児島 Kagoshima		2,130	43	2,720	21,500	8,363	38,456	36,465	28,183	161,991
	Total		9,728	187	12,092	72,629	30,494	146,976	118,419	91,421	530,163
沖縄 Okinawa	沖縄 Okinawa		1,640	50	3,805	41,814	25,142	117,845	33,713	25,359	127,077
全国計 Grand Total		361,461	6,963	599,315	2,238,012	1,098,124	6,212,051	3,298,919	2,460,687	16,537,343	

(注) 1 この表は、「(1) 所得種類別内訳」を都道府県別に示したものである。

2 「配当所得等」には、特定公社債等に係る利子所得も含まれている。

Note : 1 This table shows "(1) Breakdown by income type" by prefecture.

2 Dividend income, etc. includes interest income from public and corporate bonds.

総合譲渡所得 Comprehensive capital gains			一時所得 Occasional income			雑所得 Miscellaneous income			所得種類 Income type	
人員 Number of taxpayers	主たるもの	所得金額 Amount of income	人員 Number of taxpayers	主たるもの	所得金額 Amount of income	人員 Number of taxpayers	主たるもの	所得金額 Amount of income	国税局・都道府県 Regional Taxation Bureau /Prefecture	
	Person			Person			Person			
人 Person	人 Person	百万円 Million yen	人 Person	人 Person	百万円 Million yen	人 Person	人 Person	百万円 Million yen		
3,090	327	3,925	4,508	1,900	9,648	86,695	25,207	80,239	北海道 Hokkaido	札幌 Sapporo
240	38	244	1,193	580	2,745	18,886	5,408	15,633	青森 Aomori	仙台 Sendai
324	34	248	1,145	421	2,081	25,459	7,176	20,962	岩手 Iwate	
532	69	574	1,983	723	3,879	43,037	12,284	41,315	宮城 Miyagi	
159	21	126	846	297	1,227	17,409	4,789	13,549	秋田 Akita	
296	33	201	999	329	1,622	23,422	6,028	17,677	山形 Yamagata	
333	45	360	2,239	998	4,553	39,478	10,466	32,331	福島 Fukushima	
1,884	240	1,753	8,405	3,348	16,106	167,691	46,151	141,467	計 Total	
482	80	836	1,855	672	3,791	51,160	16,224	51,978	茨城 Ibaraki	
362	62	550	1,394	442	2,428	35,018	9,862	33,327	栃木 Tochigi	
339	61	514	1,589	400	2,312	39,075	10,666	34,901	群馬 Gunma	
923	155	1,400	6,351	1,961	9,873	144,382	46,811	152,540	埼玉 Saitama	
487	73	632	1,624	544	2,689	47,437	13,303	39,520	新潟 Niigata	
377	55	360	1,853	480	2,646	52,356	16,398	49,333	長野 Nagano	
2,970	486	4,291	14,666	4,499	23,738	369,428	113,264	361,600	計 Total	
933	143	1,544	5,295	1,523	8,368	119,906	42,881	143,401	千葉 Chiba	東京 Tokyo
2,672	564	9,897	15,093	3,914	29,015	329,092	90,198	424,443	東京 Tokyo	
1,460	259	2,353	8,958	2,413	15,345	192,717	65,344	244,414	神奈川 Kanagawa	
148	24	207	667	221	1,114	18,758	5,728	17,419	山梨 Yamanashi	
5,213	990	14,001	30,013	8,071	53,841	660,473	204,151	829,678	計 Total	
233	31	261	1,213	272	1,484	26,243	8,100	23,553	富山 Toyama	金沢 Kanazawa
217	46	284	1,163	324	1,796	26,365	7,123	23,726	石川 Ishikawa	
173	36	215	1,212	236	1,450	19,564	5,851	17,582	福井 Fukui	
623	113	760	3,588	832	4,729	72,172	21,074	64,862	計 Total	
574	72	628	2,057	522	2,816	49,106	14,376	45,899	岐阜 Gifu	名古屋 Nagoya
818	123	1,357	3,681	1,098	5,553	90,779	26,894	97,467	静岡 Shizuoka	
2,165	268	3,317	7,918	1,977	13,701	173,958	49,881	181,395	愛知 Aichi	
385	52	436	1,571	379	2,246	37,147	11,764	36,242	三重 Mie	
3,942	515	5,738	15,227	3,976	24,317	350,990	102,915	361,003	計 Total	
223	40	385	1,482	356	2,005	27,609	9,252	29,057	滋賀 Shiga	大阪 Osaka
463	72	904	2,788	788	4,470	50,916	14,895	55,125	京都 Kyoto	
1,212	267	2,814	7,731	2,203	12,562	143,105	41,227	161,974	大阪 Osaka	
837	154	2,532	5,999	1,671	9,529	99,809	32,344	114,887	兵庫 Hyogo	
158	37	289	1,539	443	2,343	25,752	8,509	30,704	奈良 Nara	
164	24	195	970	300	1,397	16,863	4,700	15,283	和歌山 Wakayama	
3,057	594	7,118	20,509	5,761	32,306	364,054	110,927	407,031	計 Total	
112	19	132	534	188	859	11,936	3,402	10,306	鳥取 Tottori	広島 Hiroshima
112	15	102	725	217	1,180	17,572	5,079	14,582	島根 Shimane	
243	45	325	1,643	490	2,356	42,903	12,651	40,406	岡山 Okayama	
442	70	561	2,633	848	4,549	71,978	22,450	71,288	広島 Hiroshima	
235	27	229	1,508	460	2,180	34,687	11,525	32,978	山口 Yamaguchi	
1,144	176	1,349	7,043	2,203	11,124	179,076	55,107	169,560	計 Total	
100	22	297	826	231	1,161	12,138	3,106	10,551	徳島 Tokushima	
120	23	267	1,288	368	1,850	22,358	6,289	21,021	香川 Kagawa	
145	27	204	1,165	340	1,523	25,533	6,891	22,986	愛媛 Ehime	
112	28	194	695	203	1,132	13,842	3,783	12,268	高知 Kochi	
477	100	961	3,974	1,142	5,666	73,871	20,069	66,826	計 Total	
796	149	1,027	5,102	1,841	12,689	84,756	23,892	82,706	福岡 Fukuoka	福岡 Fukuoka
274	55	285	705	269	1,200	17,444	4,466	13,632	佐賀 Saga	
312	64	327	1,296	613	2,708	25,150	7,499	22,626	長崎 Nagasaki	
1,382	268	1,639	7,103	2,723	16,597	127,350	35,857	118,964	計 Total	
305	35	293	1,301	546	2,598	25,627	6,506	21,980	熊本 Kumamoto	熊本 Kumamoto
178	36	220	790	309	1,505	19,471	5,819	18,295	大分 Oita	
958	226	1,053	921	414	1,859	17,998	4,869	14,844	宮崎 Miyazaki	
478	110	398	1,362	521	2,684	27,965	8,363	25,140	鹿児島 Kagoshima	
1,919	407	1,964	4,374	1,790	8,646	91,061	25,557	80,260	計 Total	
175	49	285	775	284	1,582	20,216	5,029	18,054	沖縄 Okinawa	沖縄 Okinawa
25,876	4,265	43,784	120,185	36,529	208,299	2,563,077	765,308	2,699,544	全国計 Grand Total	

(3) 都道府県別の人員、所得金額(その6) (申告納税額のある者)

Number of income earners and amount of income by prefecture (Part 6: Taxpayers who have income tax self-assessment)

所得種類 Income type		分離短期譲渡所得 Short-term separate capital gains			分離長期譲渡所得 Long-term separate capital gains			株式等の譲渡所得 Capital gains of stocks, etc.		
		人員 Number of taxpayers		所得金額 Amount of income	人員 Number of taxpayers		所得金額 Amount of income	人員 Number of taxpayers		所得金額 Amount of income
		主たるもの Main	人 Person		主たるもの Main	人 Person		主たるもの Main	人 Person	
国税局・都道府県 Regional Taxation Bureau / Prefecture		人 Person	人 Person	百万円 Million yen	人 Person	人 Person	百万円 Million yen	人 Person	人 Person	百万円 Million yen
札幌 Sapporo	北海道 Hokkaido	562	177	3,393	10,199	7,615	91,278	2,459	687	61,990
仙台 Sendai	青森 Aomori	114	41	303	2,341	1,733	14,517	405	84	2,679
	岩手 Iwate	96	29	432	2,200	1,624	16,687	433	120	8,190
	宮城 Miyagi	218	74	946	4,768	3,690	55,151	1,189	288	15,957
	秋田 Akita	59	23	160	1,287	870	6,920	368	94	2,563
	山形 Yamagata	77	25	216	1,784	1,343	12,391	445	106	2,822
	福島 Fukushima	206	84	865	4,197	3,231	41,026	939	220	9,957
	計 Total	770	276	2,922	16,577	12,491	146,692	3,779	912	42,169
関東信越 Kanto Shinetsu	茨城 Ibaraki	214	69	938	5,703	4,460	57,401	1,844	474	23,721
	栃木 Tochigi	144	42	368	3,895	3,075	42,831	1,205	286	11,840
	群馬 Gunma	132	44	453	4,666	3,883	43,563	1,199	303	18,439
	埼玉 Saitama	617	167	2,787	15,487	12,972	324,013	6,778	1,619	69,107
	新潟 Niigata	127	37	432	3,615	2,702	28,822	1,571	510	26,392
	長野 Nagano	136	47	377	4,073	3,173	36,084	1,324	320	13,462
	計 Total	1,370	406	5,355	37,439	30,265	532,713	13,921	3,512	162,962
東京 Tokyo	千葉 Chiba	646	201	4,069	14,867	11,785	235,077	6,710	1,538	99,984
	東京 Tokyo	2,673	913	25,920	39,990	31,827	1,160,403	27,954	6,969	1,001,713
	神奈川 Kanagawa	1,002	298	6,209	22,667	18,300	461,406	12,957	2,992	200,521
	山梨 Yamanashi	42	8	81	1,892	1,477	16,345	502	145	5,274
	計 Total	4,363	1,420	36,279	79,416	63,389	1,873,231	48,123	11,644	1,307,491
金沢 Kanazawa	富山 Toyama	77	28	221	2,163	1,654	16,116	881	264	15,701
	石川 Ishikawa	83	27	220	2,560	2,035	24,787	811	215	33,408
	福井 Fukui	53	17	144	1,618	1,220	14,828	700	172	4,505
	計 Total	213	72	585	6,341	4,909	55,731	2,392	651	53,614
名古屋 Nagoya	岐阜 Gifu	120	38	366	4,863	3,814	45,285	1,628	429	27,354
	静岡 Shizuoka	254	66	1,391	9,487	7,633	116,521	2,948	766	25,619
	愛知 Aichi	550	198	2,783	20,128	16,729	336,016	8,416	2,187	188,606
	三重 Mie	106	31	277	4,031	3,090	34,213	1,478	335	9,261
計 Total	1,030	333	4,818	38,509	31,266	532,034	14,470	3,717	250,840	
大阪 Osaka	滋賀 Shiga	95	31	294	2,841	2,242	35,088	1,236	342	9,771
	京都 Kyoto	242	85	2,207	5,478	4,466	106,366	2,622	796	40,695
	大阪 Osaka	852	282	6,314	14,847	11,971	256,844	8,115	2,252	145,503
	兵庫 Hyogo	477	150	3,070	10,940	8,617	158,115	5,619	1,614	102,246
	奈良 Nara	86	32	322	2,671	2,170	35,488	1,389	394	18,705
	和歌山 Wakayama	75	24	231	1,649	1,283	13,634	648	185	6,755
	計 Total	1,827	604	12,437	38,426	30,749	605,535	19,629	5,583	323,675
広島 Hiroshima	鳥取 Tottori	34	9	126	949	715	6,968	332	115	4,343
	島根 Shimane	33	6	70	1,152	834	9,051	371	117	2,556
	岡山 Okayama	130	49	938	4,086	3,253	41,252	1,350	349	18,763
	広島 Hiroshima	230	83	1,308	5,684	4,438	64,888	2,227	583	111,528
	山口 Yamaguchi	84	27	337	2,652	2,038	17,595	847	262	9,416
計 Total	511	174	2,779	14,523	11,278	139,754	5,127	1,426	146,606	
高松 Takamatsu	徳島 Tokushima	49	20	267	1,381	1,059	12,087	504	143	3,254
	香川 Kagawa	81	27	355	2,052	1,613	17,467	681	166	9,680
	愛媛 Ehime	100	40	391	2,779	2,231	26,901	772	185	8,525
	高知 Kochi	43	16	169	1,227	941	10,273	326	92	4,840
	計 Total	273	103	1,182	7,439	5,844	66,728	2,283	586	26,298
福岡 Fukuoka	福岡 Fukuoka	514	175	3,843	10,768	8,475	136,529	3,243	928	48,106
	佐賀 Saga	57	21	184	1,623	1,238	12,546	309	97	2,566
	長崎 Nagasaki	114	35	681	2,369	1,775	17,818	490	110	8,302
	計 Total	685	231	4,708	14,760	11,488	166,893	4,042	1,135	58,974
熊本 Kumamoto	熊本 Kumamoto	127	44	780	3,388	2,613	31,667	730	204	10,445
	大分 Oita	82	29	427	2,247	1,739	17,894	565	186	9,559
	宮崎 Miyazaki	114	38	458	2,733	2,140	20,727	400	116	4,439
	鹿児島 Kagoshima	152	51	751	3,974	3,107	29,374	589	140	6,090
	計 Total	475	162	2,416	12,342	9,599	99,662	2,284	646	30,534
沖縄 Okinawa	沖縄 Okinawa	314	143	1,788	4,046	3,423	66,229	507	155	11,483
全国計 Grand Total		12,393	4,101	78,662	280,017	222,316	4,376,480	119,016	30,654	2,476,638

(注) この表は、「(1)所得種類別内訳」を都道府県別に示したものである。

Note : This table shows " (1) Breakdown by income type " by prefecture.

山林所得 Timber income			退職所得 Retirement income			(別掲) 損失額のある者 (Separate tabulation) Taxpayers with losses		所得種類 Income type 国税局・都道府県 Regional Taxation Bureau /Prefecture		
人員 Number of taxpayers	主たるもの Main	所得金額 Amount of income	人員 Number of taxpayers	主たるもの Main	所得金額 Amount of income	人員 Number of taxpayers	損失額 Amount of losses			
人 Person	人 Person	百万円 Million yen	人 Person	人 Person	百万円 Million yen	人 Person	百万円 Million yen			
516	193	733	251	86	1,952	4,936	7,400	北海道	Hokkaido	札幌 Sapporo
60	12	71	53	18	423	2,172	1,983	青森	Aomori	仙台 Sendai
112	30	143	67	19	955	4,521	3,080	岩手	Iwate	
34	7	34	119	34	752	5,893	5,683	宮城	Miyagi	
56	16	69	27	7	146	2,247	1,447	秋田	Akita	
12	-	10	33	5	129	2,715	2,023	山形	Yamagata	
55	14	150	111	40	1,221	5,956	5,957	福島	Fukushima	
329	79	476	410	123	3,626	23,504	20,173	計	Total	
39	7	45	119	37	1,275	7,794	8,384	茨城	Ibaraki	関東信越 Kanto Shinetsu
59	12	60	91	32	683	4,958	4,862	栃木	Tochigi	
10	1	16	73	17	605	4,404	4,261	群馬	Gunma	
12	4	14	327	90	2,518	14,662	22,472	埼玉	Saitama	
15	7	12	77	26	710	4,752	4,796	新潟	Niigata	
12	1	4	80	28	555	8,204	5,614	長野	Nagano	
147	32	151	767	230	6,347	44,774	50,389	計	Total	
17	2	26	300	77	2,150	10,309	15,586	千葉	Chiba	東京 Tokyo
81	20	110	1,266	259	16,277	26,112	65,790	東京	Tokyo	
23	9	41	598	139	4,805	14,627	25,727	神奈川	Kanagawa	
2	-	2	35	12	187	2,271	2,234	山梨	Yamanashi	
123	31	178	2,199	487	23,420	53,319	109,337	計	Total	
14	2	13	52	19	1,792	3,075	2,310	富山	Toyama	金沢 Kanazawa
18	6	20	63	17	470	2,898	3,533	石川	Ishikawa	
20	1	30	49	8	213	2,891	2,190	福井	Fukui	
52	9	62	164	44	2,475	8,864	8,034	計	Total	
54	9	45	80	30	568	6,631	5,443	岐阜	Gifu	名古屋 Nagoya
83	26	129	157	45	1,262	9,843	13,817	静岡	Shizuoka	
37	5	35	397	115	3,879	17,446	21,278	愛知	Aichi	
47	16	81	86	32	430	4,382	4,182	三重	Mie	
221	56	289	720	222	6,140	38,302	44,720	計	Total	
2	-	7	64	20	322	3,421	3,055	滋賀	Shiga	大阪 Osaka
35	8	59	132	39	1,011	5,483	8,835	京都	Kyoto	
22	6	23	362	111	3,437	10,619	20,968	大阪	Osaka	
29	4	46	280	78	3,086	8,924	15,441	兵庫	Hyogo	
37	13	75	65	15	470	2,680	3,898	奈良	Nara	
31	10	60	47	19	263	2,097	2,450	和歌山	Wakayama	
156	41	270	950	282	8,588	33,224	54,647	計	Total	
32	14	32	33	5	221	1,692	1,189	鳥取	Tottori	広島 Hiroshima
13	2	5	41	11	242	2,693	1,261	島根	Shimane	
27	5	25	97	32	1,258	5,347	4,281	岡山	Okayama	
27	4	27	127	39	1,235	6,670	6,267	広島	Hiroshima	
25	7	27	63	14	395	3,319	2,394	山口	Yamaguchi	
124	32	116	361	101	3,350	19,721	15,392	計	Total	
29	12	54	30	13	168	1,575	1,772	徳島	Tokushima	高松 Takamatsu
1	1	1	44	12	225	2,305	1,881	香川	Kagawa	
71	22	93	63	26	471	2,534	2,253	愛媛	Ehime	
45	17	67	30	10	185	1,278	1,400	高知	Kochi	
146	52	215	167	61	1,050	7,692	7,306	計	Total	
56	15	79	208	58	1,944	8,886	12,134	福岡	Fukuoka	福岡 Fukuoka
8	-	6	29	10	354	2,125	1,928	佐賀	Saga	
13	3	13	55	22	377	2,583	2,187	長崎	Nagasaki	
77	18	97	292	90	2,675	13,594	16,249	計	Total	
113	42	150	86	36	761	3,034	3,459	熊本	Kumamoto	熊本 Kumamoto
118	41	182	56	25	291	2,361	1,653	大分	Oita	
222	93	369	61	20	1,258	2,107	2,031	宮崎	Miyazaki	
35	10	33	86	36	613	3,003	2,688	鹿児島	Kagoshima	
488	186	734	289	117	2,923	10,505	9,830	計	Total	
1	-	0	90	22	682	2,522	3,516	沖縄	Okinawa	沖縄 Okinawa
2,380	729	3,323	6,660	1,865	63,226	260,957	346,993	全国計	Grand Total	

(3) 都道府県別の人員、所得金額(その7) (還付申告をした者)

Number of income earners and amount of income by prefecture (Part 7 : Filing returns for refund)

所得種類 Income type		合 計 Total				事 業 所 得 Operating income		
		人 員		所得金額 Amount of income	還付税額 Refund	人 員		所得金額 Amount of income
		Number of taxpayers	主たるもの Main			Number of taxpayers	主たるもの Main	
国税局・都道府県 Regional Taxation Bureau / Prefecture		人 Person	人 Person	百万円 Million yen	百万円 Million yen	人 Person	人 Person	百万円 Million yen
札幌 Sapporo	北海道 Hokkaido	592,695	467,126	1,154,643	29,233	39,061	30,384	61,850
仙台 Sendai	青森 Aomori	151,686	120,598	247,593	5,988	13,972	9,194	15,582
	岩手 Iwate	181,801	136,678	283,452	6,977	19,334	10,022	16,443
	宮城 Miyagi	297,486	230,679	603,783	15,528	26,660	14,818	30,986
	秋田 Akita	145,947	110,069	226,018	5,306	15,607	8,058	12,963
	山形 Yamagata	162,270	117,542	250,574	5,862	16,707	9,663	15,959
	福島 Fukushima	224,259	169,921	410,706	10,486	20,709	11,199	22,057
	計 Total	1,163,449	885,487	2,022,126	50,147	112,989	62,954	113,991
関東信越 Kanto Shinetsu	茨城 Ibaraki	370,871	296,745	771,622	19,376	23,636	15,269	31,720
	栃木 Tochigi	236,876	184,040	481,482	12,753	18,745	12,221	25,181
	群馬 Gunma	223,551	174,722	450,231	12,563	16,332	11,719	24,469
	埼玉 Saitama	908,473	726,241	2,165,704	57,547	55,912	42,529	100,507
	新潟 Niigata	302,572	224,494	522,669	12,676	23,878	14,570	29,080
	長野 Nagano	294,270	217,984	517,614	13,928	23,131	14,536	28,122
	計 Total	2,336,613	1,824,226	4,909,322	128,843	161,634	110,845	239,078
東京 Tokyo	千葉 Chiba	813,389	645,578	2,060,234	53,484	49,106	36,389	85,202
	東京 Tokyo	2,086,662	1,617,947	6,873,773	251,153	186,569	154,110	446,844
	神奈川 Kanagawa	1,285,147	1,013,539	3,616,239	95,482	73,667	57,573	144,483
	山梨 Yamanashi	99,660	78,479	193,064	5,569	8,207	5,696	11,925
計 Total	4,284,858	3,355,543	12,743,310	405,689	317,549	253,768	688,453	
金沢 Kanazawa	富山 Toyama	156,127	110,518	270,881	7,217	12,490	6,452	14,495
	石川 Ishikawa	146,887	109,880	278,074	7,958	11,193	7,640	16,549
	福井 Fukui	102,914	73,717	184,883	5,103	8,687	5,211	10,887
計 Total	405,928	294,115	733,837	20,278	32,370	19,303	41,931	
名古屋 Nagoya	岐阜 Gifu	276,394	208,179	537,121	13,951	18,310	12,320	27,541
	静岡 Shizuoka	472,593	355,721	954,715	25,414	33,131	24,040	52,686
	愛知 Aichi	957,635	732,197	2,328,764	63,176	53,978	40,228	103,712
	三重 Mie	243,537	188,419	501,401	12,684	14,097	9,752	21,889
計 Total	1,950,159	1,484,516	4,322,001	115,225	119,516	86,340	205,829	
大阪 Osaka	滋賀 Shiga	188,540	145,387	407,784	10,387	11,593	7,243	16,505
	京都 Kyoto	318,113	243,893	724,406	22,750	21,267	15,971	36,629
	大阪 Osaka	1,012,868	803,546	2,543,907	79,330	69,421	53,731	138,096
	兵庫 Hyogo	739,324	579,710	1,815,691	50,465	42,819	30,747	74,772
	奈良 Nara	185,868	144,292	426,370	12,134	10,385	7,579	17,274
	和歌山 Wakayama	111,369	86,575	207,505	5,882	9,134	6,353	12,928
計 Total	2,556,082	2,003,403	6,125,663	180,947	164,619	121,624	296,204	
広島 Hiroshima	鳥取 Tottori	77,769	58,547	124,174	3,224	6,366	4,036	7,053
	島根 Shimane	96,965	71,979	152,441	3,591	8,401	4,617	8,278
	岡山 Okayama	243,214	184,727	461,601	12,560	10,696	10,696	23,004
	広島 Hiroshima	363,099	278,034	734,912	18,920	23,997	16,072	36,199
	山口 Yamaguchi	184,490	141,822	325,561	8,291	12,415	7,981	15,866
計 Total	965,537	735,109	1,798,690	46,586	68,157	43,402	90,401	
高松 Takamatsu	徳島 Tokushima	86,063	66,498	171,220	4,646	6,519	4,506	8,982
	香川 Kagawa	125,813	92,627	231,784	6,699	9,022	5,929	13,093
	愛媛 Ehime	144,501	110,324	267,232	7,556	12,146	8,564	16,211
	高知 Kochi	74,625	57,219	122,461	3,526	6,953	5,011	8,736
計 Total	431,002	326,668	792,698	22,427	34,640	24,010	47,022	
福岡 Fukuoka	福岡 Fukuoka	575,698	452,688	1,219,652	37,456	45,727	33,897	75,950
	佐賀 Saga	112,790	85,790	186,913	5,040	10,674	6,336	11,932
	長崎 Nagasaki	146,765	116,143	255,542	7,029	13,024	9,261	16,915
計 Total	835,253	654,621	1,662,106	49,525	69,425	49,494	104,798	
熊本 Kumamoto	熊本 Kumamoto	216,545	167,604	413,121	13,316	20,062	13,735	27,260
	大分 Oita	115,618	90,186	213,738	6,071	9,976	6,703	12,928
	宮崎 Miyazaki	105,817	83,332	181,574	5,252	10,787	7,779	13,704
	鹿児島 Kagoshima	154,049	120,233	273,844	8,185	14,462	9,628	18,400
計 Total	592,029	461,355	1,082,278	32,825	55,287	37,845	72,292	
沖縄 Okinawa	沖縄 Okinawa	93,582	76,358	174,218	6,037	8,457	6,794	13,682
全 国 計 Grand Total		16,207,187	12,568,527	37,520,892	1,087,762	1,183,704	846,763	1,975,530

(注) この表は、「(1)所得種類別内訳」を都道府県別に示したものである。

Note : This table shows " (1) Breakdown by income type" by prefecture.

営業等所得 Business income			農業所得 Farm income			利子所得 Interest income			所得種類 Income type		
人員 Number of taxpayers	主たるもの Main	所得金額 Amount of income	人員 Number of taxpayers	主たるもの Main	所得金額 Amount of income	人員 Number of taxpayers	主たるもの Main	所得金額 Amount of income	国税局・都道府県 Regional Taxation Bureau / Prefecture		
									百万円 Million yen	百万円 Million yen	百万円 Million yen
31,728	24,548	48,853	7,333	5,836	12,997	167	18	43	北海道 Hokkaido	札幌 Sapporo	
8,152	6,297	12,165	5,820	2,897	3,417	29	2	3	青森 Aomori	仙台 Sendai	
9,317	6,519	12,694	10,017	3,503	3,749	38	3	5	岩手 Iwate		
16,083	12,102	26,917	10,577	2,716	4,069	54	5	11	宮城 Miyagi		
6,802	4,931	9,274	8,805	3,127	3,689	28	2	4	秋田 Akita		
7,623	5,734	10,657	9,084	3,929	5,302	30	5	7	山形 Yamagata		
11,043	8,282	17,840	9,666	2,917	4,217	40	5	9	福島 Fukushima		
59,020	43,865	89,547	53,969	19,089	24,444	219	22	39	計 Total		
17,418	13,364	29,588	6,218	1,905	2,132	81	10	22	茨城 Ibaraki	関東信越 Kanto Shinetsu	
13,180	10,151	22,512	5,565	2,071	2,669	84	8	46	栃木 Tochigi		
13,540	10,535	22,878	2,792	1,184	1,590	68	6	34	群馬 Gunma		
53,253	41,513	99,282	2,659	1,016	1,225	316	35	157	埼玉 Saitama		
15,257	11,731	24,684	8,621	2,839	4,396	79	9	19	新潟 Niigata		
16,052	12,048	24,853	7,079	2,488	3,269	116	12	21	長野 Nagano		
128,700	99,342	223,797	32,934	11,503	15,281	744	80	300	計 Total		
44,420	34,769	83,191	4,686	1,620	2,012	290	24	79	千葉 Chiba	東京 Tokyo	
186,127	153,966	446,619	442	144	224	1,949	150	856	東京 Tokyo		
72,728	57,254	144,022	939	319	461	703	64	257	神奈川 Kanagawa		
6,526	5,073	11,069	1,681	623	855	28	3	4	山梨 Yamanashi		
309,801	251,062	684,901	7,748	2,706	3,552	2,970	241	1,196	計 Total		
7,562	5,795	13,007	4,928	657	1,488	71	5	15	富山 Toyama		金沢 Kanazawa
9,192	7,175	15,793	2,001	465	756	69	4	27	石川 Ishikawa		
6,143	4,686	10,079	2,544	525	808	36	3	7	福井 Fukui		
22,897	17,656	38,879	9,473	1,647	3,053	176	12	49	計 Total		
15,257	11,546	26,458	3,053	774	1,083	89	8	57	岐阜 Gifu	名古屋 Nagoya	
28,445	21,788	50,007	4,686	2,252	2,679	135	14	45	静岡 Shizuoka		
50,230	38,874	101,763	3,748	1,354	1,949	380	45	120	愛知 Aichi		
12,312	9,219	21,218	1,785	533	671	54	1	23	三重 Mie		
106,244	81,427	199,446	13,272	4,913	6,382	658	68	244	計 Total		
9,099	6,849	15,781	2,494	394	724	65	8	21	滋賀 Shiga	大阪 Osaka	
20,171	15,598	36,182	1,096	373	447	218	40	178	京都 Kyoto		
68,805	53,519	137,809	616	212	288	466	75	272	大阪 Osaka		
39,148	29,851	73,511	3,671	896	1,261	303	44	181	兵庫 Hyogo		
9,754	7,323	16,971	631	256	303	67	14	25	奈良 Nara		
7,060	5,363	11,602	2,074	990	1,326	27	2	21	和歌山 Wakayama		
154,037	118,503	291,855	10,582	3,121	4,349	1,146	183	698	計 Total		
4,064	3,159	6,181	2,302	877	873	22	1	20	徳島 Tokushima	広島 Hiroshima	
5,244	3,817	7,438	3,157	800	840	18	2	8	鳥取 Tottori		
12,873	9,586	21,782	4,105	1,110	1,222	70	4	33	島根 Shimane		
20,420	15,172	35,213	3,577	900	986	112	3	36	岡山 Okayama		
9,903	7,273	15,162	2,512	708	705	44	3	14	広島 Hiroshima		
52,504	39,007	85,776	15,653	4,395	4,625	266	13	113	山口 Yamaguchi		
5,081	3,903	8,298	1,438	603	684	17	3	12	計 Total		
7,013	5,289	12,352	2,009	640	741	51	2	9	徳島 Tokushima	高松 Takamatsu	
8,769	6,851	14,442	3,377	1,713	1,769	42	1	16	香川 Kagawa		
5,068	3,924	7,733	1,885	1,087	1,003	16	1	5	愛媛 Ehime		
25,931	19,967	42,824	8,709	4,043	4,197	126	7	43	高知 Kochi		
39,782	31,735	73,302	5,945	2,162	2,648	159	20	71	計 Total		
6,397	4,903	9,991	4,277	1,433	1,941	9	-	1	福岡 Fukuoka	福岡 Fukuoka	
10,086	7,785	15,465	2,938	1,476	1,451	28	2	3	佐賀 Saga		
56,265	44,423	98,758	13,160	5,071	6,040	196	22	75	長崎 Nagasaki		
13,473	10,470	22,030	6,589	3,265	5,230	49	3	17	計 Total	熊本 Kumamoto	
7,524	5,864	12,110	2,452	839	818	28	3	10	熊本 Kumamoto		
8,038	6,395	12,297	2,749	1,384	1,407	23	-	7	大分 Oita		
10,760	8,179	16,848	3,702	1,449	1,552	39	4	6	宮崎 Miyazaki		
39,795	30,908	63,285	15,492	6,937	9,007	139	10	40	鹿児島 Kagoshima		
7,824	6,545	13,442	633	249	239	27	2	8	計 Total		
994,746	777,253	1,881,363	188,958	69,510	94,167	6,834	678	2,847	全国計 Grand Total		

(3) 都道府県別の人員、所得金額 (その8) (還付申告をした者)

Number of income earners and amount of income by prefecture (Part 8 : Filing returns for refund)

国税局・都道府県 Regional Taxation Bureau / Prefecture		所得種類 Income type			配当所得等 Dividend income, etc.			不動産所得 Real estate income			給与所得 Employment income		
		人員 Number of taxpayers		所得金額 Amount of income	人員 Number of taxpayers		所得金額 Amount of income	人員 Number of taxpayers		所得金額 Amount of income			
		主たるもの Main	主たるもの Main		主たるもの Main								
人 Person	人 Person	百万円 Million yen	人 Person	人 Person	百万円 Million yen	人 Person	人 Person	百万円 Million yen					
札幌 Sapporo	北海道 Hokkaido	37,507	5,666	9,009	19,093	5,644	11,329	285,613	262,593	844,895			
仙台 Sendai	青森 Aomori	7,252	1,009	1,422	5,752	1,115	2,562	75,463	70,788	181,922			
	岩手 Iwate	8,685	1,225	2,231	7,969	1,474	3,519	84,063	77,997	207,921			
	宮城 Miyagi	12,151	1,855	5,062	12,069	2,113	6,054	144,930	133,940	449,720			
	秋田 Akita	4,390	660	1,357	9,460	1,188	2,357	67,535	62,858	165,256			
	山形 Yamagata	9,755	1,247	2,090	9,719	1,371	2,961	69,162	62,942	179,129			
	福島 Fukushima	9,969	1,457	3,613	10,493	1,693	4,994	104,323	96,570	303,541			
	Total	52,202	7,453	15,775	55,462	8,954	22,447	545,476	505,095	1,487,489			
関東信越 Kanto Shinetsu	茨城 Ibaraki	14,490	2,326	5,255	13,739	2,302	7,247	173,087	159,079	548,235			
	栃木 Tochigi	10,498	1,677	3,878	10,641	1,753	5,147	110,687	101,791	351,817			
	群馬 Gunma	11,733	1,920	4,738	8,275	1,705	4,934	105,156	96,443	326,214			
	埼玉 Saitama	50,133	8,521	19,067	27,145	6,143	18,860	439,972	406,709	1,595,323			
	新潟 Niigata	19,042	2,919	5,374	18,009	2,422	6,464	134,222	122,528	378,006			
	長野 Nagano	20,392	3,111	5,637	13,166	2,543	6,656	123,598	111,393	359,741			
	Total	126,288	20,474	43,948	90,975	16,868	49,308	1,086,722	997,943	3,559,337			
東京 Tokyo	千葉 Chiba	47,328	8,425	19,133	24,513	4,585	15,497	389,966	359,810	1,517,739			
	東京 Tokyo	143,991	30,480	91,351	89,558	23,212	75,072	1,066,018	998,556	5,429,963			
	神奈川 Kanagawa	86,628	16,164	38,349	43,959	9,803	30,583	611,595	563,802	2,706,888			
	山梨 Yamanashi	4,033	799	1,413	3,387	698	2,167	46,620	42,697	138,598			
	Total	281,980	55,868	150,245	161,417	38,298	123,318	2,114,199	1,964,865	9,793,187			
金沢 Kanazawa	富山 Toyama	14,398	2,063	4,319	6,139	829	2,623	61,655	54,842	185,062			
	石川 Ishikawa	10,431	1,581	3,185	5,374	1,042	3,127	64,149	58,141	197,896			
	福井 Fukui	7,949	1,172	2,266	5,071	827	2,439	43,104	38,620	131,290			
	Total	32,778	4,816	9,770	16,584	2,698	8,189	168,908	151,603	514,248			
名古屋 Nagoya	岐阜 Gifu	21,036	3,891	6,621	10,112	2,069	6,141	125,509	113,780	388,613			
	静岡 Shizuoka	36,161	6,277	12,145	19,653	4,677	12,899	207,604	187,747	674,212			
	愛知 Aichi	83,158	18,164	36,878	34,442	8,366	25,603	439,628	401,589	1,729,937			
	三重 Mie	16,514	3,228	5,405	7,363	1,543	4,832	105,327	94,431	346,328			
	Total	156,869	31,560	61,048	71,570	16,655	49,475	878,068	797,547	3,139,090			
大阪 Osaka	滋賀 Shiga	11,849	1,840	3,485	5,345	962	3,451	83,753	75,431	290,862			
	京都 Kyoto	23,895	4,876	13,854	10,786	2,707	8,623	141,955	129,193	522,283			
	大阪 Osaka	67,341	14,208	30,499	29,982	7,362	24,093	484,854	448,939	1,888,809			
	兵庫 Hyogo	52,702	11,333	24,801	21,201	4,825	15,734	331,270	303,064	1,322,150			
	奈良 Nara	14,942	3,282	6,087	5,240	1,262	4,189	77,239	69,791	289,236			
	和歌山 Wakayama	6,580	1,285	2,240	3,487	883	2,509	45,279	40,663	138,012			
	Total	177,309	36,824	80,966	76,041	18,001	58,600	1,164,350	1,067,081	4,451,351			
広島 Hiroshima	鳥取 Totтори	5,215	780	1,445	2,563	482	1,260	31,891	28,869	84,060			
	島根 Shimane	5,296	807	1,477	3,365	578	1,515	40,146	36,084	103,866			
	岡山 Okayama	15,706	2,609	4,764	7,973	1,628	5,012	101,999	92,041	322,569			
	広島 Hiroshima	22,494	4,221	7,920	14,691	3,017	8,648	152,855	137,940	514,567			
	山口 Yamaguchi	10,481	1,963	3,492	6,611	1,200	3,331	70,614	62,476	206,310			
Total	59,192	10,380	19,099	35,203	6,905	19,767	397,505	357,410	1,231,371				
高松 Takamatsu	徳島 Tokushima	6,906	1,231	3,967	2,647	558	1,825	35,700	32,901	118,058			
	香川 Kagawa	12,411	1,972	3,269	4,155	919	2,489	48,832	44,204	156,604			
	愛媛 Ehime	10,576	1,791	2,833	4,628	1,146	3,174	57,283	51,587	178,962			
	高知 Kochi	4,115	759	1,319	2,878	631	1,577	28,522	25,473	78,494			
	Total	34,008	5,753	11,388	14,308	3,254	9,065	170,337	154,165	532,118			
福岡 Fukuoka	福岡 Fukuoka	30,843	5,221	11,112	19,272	4,227	12,760	256,461	234,014	858,882			
	佐賀 Saga	4,635	772	1,323	4,351	727	2,017	50,483	45,965	131,492			
	長崎 Nagasaki	5,308	994	1,957	5,089	1,105	2,959	62,389	56,617	169,885			
	Total	40,786	6,987	14,392	28,712	6,059	17,736	369,333	336,596	1,160,260			
熊本 Kumamoto	熊本 Kumamoto	10,295	1,515	2,610	9,248	1,860	6,244	101,089	93,332	296,768			
	大分 Oita	4,520	743	1,797	4,186	805	2,328	48,828	43,914	142,044			
	宮崎 Miyazaki	3,745	646	1,560	3,508	653	1,919	46,049	41,895	122,289			
	鹿児島 Kagoshima	5,394	957	2,148	5,769	1,105	3,225	67,076	60,498	186,814			
	Total	23,954	3,861	8,115	22,711	4,423	13,715	263,042	239,639	747,916			
沖縄 Okinawa	沖縄 Okinawa	3,078	587	1,744	5,134	1,417	4,241	45,789	42,818	123,473			
全国計 Grand Total	1,025,951	190,229	425,499	597,210	129,176	387,191	7,489,342	6,877,355	27,584,735				

(注) 1 この表は、「(1) 所得種類別内訳」を都道府県別に示したものである。

2 「配当所得等」には、特定公社債等に係る利子所得も含まれている。

Note : 1 This table shows "(1) Breakdown by income type" by prefecture.

2 Dividend income, etc. includes interest income from public and corporate bonds.

総合譲渡所得 Comprehensive capital gains			一時所得 Occasional income			雑所得 Miscellaneous income			所得種類 Income type	
人員 Number of taxpayers	主たるもの	所得金額 Amount of income	人員 Number of taxpayers	主たるもの	所得金額 Amount of income	人員 Number of taxpayers	主たるもの	所得金額 Amount of income	国税局・都道府県 Regional Taxation Bureau /Prefecture	
	Person			Person			Person			
Person	Person	Million yen	Person	Person	Million yen	Person	Person	Million yen		
737	185	574	1,618	311	896	203,970	160,882	210,139	北海道 Hokkaido	札幌 Sapporo
70	12	27	374	65	208	47,720	38,008	42,390	青森 Aomori	仙台 Sendai
168	31	67	511	107	250	59,785	45,396	48,794	岩手 Iwate	
209	34	90	793	152	569	97,993	76,985	104,565	宮城 Miyagi	
57	9	134	406	64	284	47,512	36,901	41,080	秋田 Akita	
111	26	55	517	124	303	55,124	41,809	47,092	山形 Yamagata	
103	22	84	746	160	435	75,967	58,237	69,779	福島 Fukushima	
718	134	456	3,347	672	2,049	384,101	297,336	353,699	計 Total	
128	23	110	890	152	472	140,875	116,522	169,200	茨城 Ibaraki	
134	28	99	678	125	386	82,931	65,749	88,675	栃木 Tochigi	
91	14	555	644	125	376	78,854	62,136	83,093	群馬 Gunma	
338	68	264	2,610	515	1,837	319,738	258,853	402,412	埼玉 Saitama	
169	25	65	833	185	542	103,873	81,140	96,523	新潟 Niigata	
156	23	72	936	198	567	109,901	85,428	108,838	長野 Nagano	
1,016	181	1,164	6,591	1,300	4,180	836,172	669,828	948,742	計 Total	
501	74	361	2,700	488	1,935	286,795	233,048	391,709	千葉 Chiba	東京 Tokyo
1,277	208	4,704	6,913	1,389	5,779	552,472	402,237	681,927	東京 Tokyo	
635	120	772	4,238	865	3,138	442,376	360,504	640,375	神奈川 Kanagawa	
59	10	58	241	53	129	36,036	28,201	35,836	山梨 Yamanashi	
2,472	412	5,895	14,092	2,795	10,981	1,317,679	1,023,990	1,749,847	計 Total	
76	10	32	495	91	306	59,023	45,783	60,024	富山 Toyama	金沢 Kanazawa
60	12	31	407	83	201	53,451	40,927	52,920	石川 Ishikawa	
76	14	35	434	65	202	36,252	27,470	34,842	福井 Fukui	
212	36	98	1,336	239	710	148,726	114,180	147,786	計 Total	
194	35	141	890	147	466	97,092	75,150	100,629	岐阜 Gifu	名古屋 Nagoya
260	50	173	1,690	328	1,062	167,943	130,913	185,961	静岡 Shizuoka	
719	94	448	3,411	663	2,161	327,292	259,764	394,394	愛知 Aichi	
134	22	78	833	159	530	95,849	78,353	115,051	三重 Mie	
1,307	201	840	6,824	1,297	4,218	688,176	544,180	796,035	計 Total	
105	20	102	662	97	340	72,737	59,159	87,800	滋賀 Shiga	大阪 Osaka
219	29	294	1,256	216	802	113,734	89,595	129,448	京都 Kyoto	
513	66	862	3,436	690	2,562	341,164	274,594	419,325	大阪 Osaka	
406	67	561	2,834	516	1,947	276,691	226,397	347,367	兵庫 Hyogo	
92	21	76	712	133	470	73,871	61,376	101,853	奈良 Nara	
53	7	20	413	89	240	44,865	36,753	47,605	和歌山 Wakayama	
1,388	210	1,914	9,313	1,741	6,363	923,062	747,874	1,133,398	計 Total	
45	7	19	299	54	156	30,547	24,079	28,224	鳥取 Tottori	広島 Hiroshima
63	9	25	351	66	208	38,483	29,575	34,944	島根 Shimane	
127	23	56	825	166	474	96,560	76,777	97,674	岡山 Okayama	
206	31	104	1,154	210	711	143,377	115,484	156,838	広島 Hiroshima	
96	18	62	657	116	391	81,757	67,504	91,628	山口 Yamaguchi	
537	88	265	3,286	612	1,940	390,724	313,419	409,308	計 Total	
35	6	15	294	57	175	32,698	26,848	35,406	徳島 Tokushima	高松 Takamatsu
181	76	168	430	65	241	49,072	39,029	51,780	香川 Kagawa	
57	9	50	497	86	233	57,486	46,578	61,206	愛媛 Ehime	
39	8	20	257	47	120	30,941	24,936	29,871	高知 Kochi	
312	99	253	1,478	255	769	170,197	137,391	178,263	計 Total	
328	49	219	1,638	292	950	215,048	173,206	240,988	福岡 Fukuoka	福岡 Fukuoka
66	8	25	314	53	150	41,495	31,677	37,521	佐賀 Saga	
151	21	73	506	85	277	59,171	47,710	59,544	長崎 Nagasaki	
545	78	316	2,458	430	1,378	315,714	252,593	338,054	計 Total	
167	28	81	623	104	356	72,891	56,301	72,602	熊本 Kumamoto	熊本 Kumamoto
76	10	31	320	45	171	46,366	37,458	50,892	大分 Oita	
338	81	140	291	53	150	40,053	31,861	38,808	宮崎 Miyazaki	
171	34	62	534	100	301	59,236	47,405	58,655	鹿児島 Kagoshima	
752	153	314	1,768	302	979	218,546	173,025	220,957	計 Total	
45	4	25	211	39	117	29,826	24,250	27,171	沖縄 Okinawa	沖縄 Okinawa
10,041	1,781	12,115	52,322	9,993	34,579	5,626,893	4,458,948	6,513,399	全国計 Grand Total	

(3) 都道府県別の人員、所得金額（その9）（還付申告をした者）

Number of income earners and amount of income by prefecture (Part 9: Filing returns for refund)

所得種類 Income type		分離短期譲渡所得 Short-term separate capital gains			分離長期譲渡所得 Long-term separate capital gains			株式等の譲渡所得 Capital gains of stocks, etc.		
		人 員 Number of taxpayers	主たるもの Main	所得金額 Amount of income	人 員 Number of taxpayers	主たるもの Main	所得金額 Amount of income	人 員 Number of taxpayers	主たるもの Main	所得金額 Amount of income
国税局・都道府県 Regional Taxation Bureau / Prefecture										
札幌 Sapporo	北海道 Hokkaido	54	12	101	494	148	1,337	3,259	633	2,468
仙台 Sendai	青森 Aomori	14	4	5	102	25	63	533	120	657
	岩手 Iwate	15	-	5	125	34	188	657	128	469
	宮城 Miyagi	26	2	14	236	50	330	1,763	342	1,081
	秋田 Akita	7	-	5	96	22	66	518	105	292
	山形 Yamagata	6	-	5	115	20	73	736	149	444
	福島 Fukushima	21	2	7	196	44	184	1,254	263	1,760
	計 Total		89	8	41	870	195	904	5,461	1,107
関東信越 Kanto Shinetsu	茨城 Ibaraki	21	2	14	210	57	246	3,010	577	2,538
	栃木 Tochigi	12	2	21	125	22	171	1,922	411	1,472
	群馬 Gunma	17	2	23	138	40	199	1,869	379	1,746
	埼玉 Saitama	72	7	58	408	70	817	10,494	2,051	8,292
	新潟 Niigata	20	-	14	174	39	249	1,850	399	1,706
	長野 Nagano	19	1	15	187	49	252	2,251	465	1,958
	計 Total		161	14	145	1,242	277	1,934	21,396	4,282
東京 Tokyo	千葉 Chiba	78	9	64	534	108	1,183	10,192	1,856	10,838
	東京 Tokyo	519	117	2,087	1,901	387	10,163	31,959	5,499	54,666
	神奈川 Kanagawa	151	14	231	706	144	1,789	18,263	3,302	20,608
	山梨 Yamanashi	8	1	4	69	12	97	770	180	707
	計 Total		756	141	2,386	3,210	651	13,232	61,184	10,837
金沢 Kanazawa	富山 Toyama	4	-	0	98	19	111	1,413	254	1,170
	石川 Ishikawa	10	1	5	91	20	123	1,368	252	986
	福井 Fukui	3	-	1	62	23	90	1,041	203	865
	計 Total		17	1	6	251	62	324	3,822	709
名古屋 Nagoya	岐阜 Gifu	10	1	10	190	36	198	2,593	526	1,903
	静岡 Shizuoka	35	7	29	312	70	468	4,798	1,032	4,255
	愛知 Aichi	82	6	126	568	117	1,133	12,825	2,519	13,933
	三重 Mie	18	3	10	177	35	137	2,587	491	2,091
	計 Total		145	17	175	1,247	258	1,936	22,803	4,568
大阪 Osaka	滋賀 Shiga	20	1	16	126	24	197	1,934	381	1,714
	京都 Kyoto	33	7	66	200	43	364	3,948	852	4,257
	大阪 Osaka	125	22	134	488	91	911	13,520	2,837	13,629
	兵庫 Hyogo	83	4	71	467	85	747	9,186	1,822	10,260
	奈良 Nara	13	-	10	83	20	163	2,823	573	2,449
	和歌山 Wakayama	4	-	2	51	10	69	1,054	246	871
	計 Total		278	34	300	1,415	273	2,451	32,465	6,711
広島 Hiroshima	鳥取 Tottori	3	1	2	48	12	56	605	118	528
	島根 Shimane	9	3	8	16	55	547	547	81	497
	岡山 Okayama	20	2	9	172	25	117	2,319	458	3,658
	広島 Hiroshima	28	3	21	229	54	377	3,344	643	2,458
	山口 Yamaguchi	2	-	1	94	17	49	1,311	279	1,064
計 Total		62	9	40	606	124	655	8,126	1,579	8,206
高松 Takamatsu	徳島 Tokushima	8	-	6	67	12	108	907	208	873
	香川 Kagawa	7	1	4	90	15	72	1,308	262	941
	愛媛 Ehime	4	-	2	106	24	105	1,255	286	1,631
	高知 Kochi	4	-	2	57	15	34	518	115	476
	計 Total		23	1	14	320	66	318	3,988	871
福岡 Fukuoka	福岡 Fukuoka	65	11	51	408	88	649	4,624	945	3,995
	佐賀 Saga	5	-	7	79	19	52	501	116	405
	長崎 Nagasaki	8	-	4	74	19	46	708	138	557
	計 Total		78	11	62	561	126	746	5,833	1,199
熊本 Kumamoto	熊本 Kumamoto	23	1	21	325	137	710	1,224	278	1,361
	大分 Oita	9	1	11	109	22	67	740	163	775
	宮崎 Miyazaki	6	-	2	98	17	87	539	119	486
	鹿児島 Kagoshima	12	1	6	171	38	165	739	169	571
	計 Total		50	3	40	703	214	1,029	3,242	729
沖縄 Okinawa	沖縄 Okinawa	21	4	17	70	20	113	523	123	424
全 国 計 Grand Total		1,734	255	3,327	10,989	2,414	24,980	172,102	33,348	190,786

(注) この表は、「(1)所得種類別内訳」を都道府県別に示したものである。

Note: This table shows "1) Breakdown by income type" by prefecture.

山林所得 Timber income			退職所得 Retirement income			(別掲) 損失額のある者 (Separate tabulation) Taxpayers with losses		所得種類 Income type 国税局・都道府県 Regional Taxation Bureau /Prefecture		
人員 Number of taxpayers	主たるもの Main	所得金額 Amount of income	人員 Number of taxpayers	主たるもの Main	所得金額 Amount of income	人員 Number of taxpayers	損失額 Amount of losses			
人 Person	人 Person	百万円 Million yen	人 Person	人 Person	百万円 Million yen	人 Person	百万円 Million yen			
108	23	56	1,014	627	3,633	22,390	26,620	北海道	Hokkaido	札幌 Sapporo
16	1	7	389	255	1,004	9,047	7,058	青森	Aomori	仙台 Sendai
40	6	18	411	255	1,066	19,580	14,572	岩手	Iwate	
14	2	5	588	381	1,975	20,456	24,116	宮城	Miyagi	
26	4	11	305	198	745	12,628	7,121	秋田	Akita	
8	3	4	280	183	707	11,287	7,091	山形	Yamagata	
15	5	5	423	264	1,604	20,936	14,438	福島	Fukushima	
119	21	51	2,396	1,536	7,100	93,934	74,396	計	Total	
16	5	5	688	421	2,147	27,551	25,120	茨城	Ibaraki	関東信越 Kanto Shinetsu
25	7	17	394	245	1,445	17,717	15,131	栃木	Tochigi	
3	-	0	371	233	1,117	12,655	12,886	群馬	Gunma	
5	-	2	1,330	740	4,827	39,171	52,403	埼玉	Saitama	
6	1	2	417	257	1,049	19,501	15,394	新潟	Niigata	
5	-	1	412	225	1,306	30,659	21,440	長野	Nagano	
60	13	28	3,612	2,121	11,891	147,254	142,373	計	Total	
8	1	22	1,378	761	4,895	39,885	48,649	千葉	Chiba	東京 Tokyo
34	8	27	3,502	1,594	22,633	119,138	215,865	東京	Tokyo	
17	4	6	2,209	1,180	9,157	54,403	78,214	神奈川	Kanagawa	
1	-	0	201	129	503	6,953	6,699	山梨	Yamanashi	
60	13	55	7,290	3,664	37,188	220,379	349,427	計	Total	
4	1	1	261	169	820	11,529	8,461	富山	Toyama	金沢 Kanazawa
7	-	1	277	177	1,005	9,261	8,652	石川	Ishikawa	
4	-	0	195	109	504	9,338	6,805	福井	Fukui	
15	1	2	733	455	2,329	30,128	23,918	計	Total	
24	2	6	345	214	1,320	17,885	15,024	岐阜	Gifu	名古屋 Nagoya
39	15	24	832	551	3,033	25,828	27,694	静岡	Shizuoka	
16	2	5	1,136	640	4,821	41,352	56,367	愛知	Aichi	
19	3	13	565	398	1,533	15,727	14,907	三重	Mie	
98	22	48	2,878	1,803	10,707	100,792	113,992	計	Total	
4	1	4	347	220	994	14,119	12,173	滋賀	Shiga	大阪 Osaka
14	-	10	588	364	2,002	18,706	27,167	京都	Kyoto	
3	-	1	1,555	931	6,879	44,382	73,100	大阪	Osaka	
10	-	6	1,352	806	4,959	41,395	52,810	兵庫	Hyogo	
17	4	10	384	237	1,250	9,839	14,247	奈良	Nara	
1	-	1	421	284	1,027	7,096	7,380	和歌山	Wakayama	
49	5	31	4,647	2,842	17,110	135,537	186,877	計	Total	
15	4	4	150	104	369	9,433	5,404	鳥取	Tottori	
14	2	6	209	139	525	11,125	5,690	島根	Shimane	広島 Hiroshima
27	9	9	438	289	1,317	22,932	16,431	岡山	Okayama	
23	3	11	589	353	2,544	25,198	21,664	広島	Hiroshima	
6	1	2	402	264	1,359	14,823	10,428	山口	Yamaguchi	
85	19	31	1,788	1,149	6,114	83,511	59,617	計	Total	
6	1	6	259	167	625	6,247	5,875	徳島	Tokushima	高松 Takamatsu
1	-	0	253	153	1,491	10,183	8,265	香川	Kagawa	
33	6	13	388	246	980	9,308	7,906	愛媛	Ehime	
9	1	4	316	222	720	4,801	4,212	高知	Kochi	
49	8	23	1,216	788	3,815	30,539	26,258	計	Total	
27	5	14	1,098	713	4,825	33,902	38,438	福岡	Fukuoka	福岡 Fukuoka
2	-	1	176	117	402	8,962	6,529	佐賀	Saga	
2	1	1	307	190	954	9,645	7,852	長崎	Nagasaki	
31	6	15	1,581	1,020	6,181	52,509	52,819	計	Total	
41	9	17	508	301	1,667	15,196	42,234	熊本	Kumamoto	熊本 Kumamoto
45	7	16	415	312	1,247	9,880	7,090	大分	Oita	
60	15	28	320	213	843	8,077	6,274	宮崎	Miyazaki	
8	1	2	438	293	1,266	12,447	9,974	鹿児島	Kagoshima	
154	32	64	1,681	1,119	5,023	45,600	65,573	計	Total	
1	-	0	400	300	1,282	6,008	7,781	沖縄	Okinawa	沖縄 Okinawa
829	163	404	29,236	17,424	112,373	968,581	1,129,651	全国計	Grand Total	

(4) 所得種類別(業種別) 人員、所得金額(合計) (その1の1)

Number of income earners and amount of income by income type (business type) (Total) <1-1>

区分 Type	人員		所得金額 Amount of income	所得階級別人員数 Number of Persons by income rank							
	Number of taxpayers	主たるもの Main		70万円以下 Less than 0.7 million yen		100万円以下 Less than 1 million yen		150万円以下 Less than 1.5 million yen			
				人 Person	人 Person	人 Person	人 Person	人 Person	人 Person		
事業所得 Operating income	4,545,187	3,794,172	9,862,443	1,264,910	1,180,762	383,965	327,854	557,261	454,303		
農水産林業 Agriculture, Forestry and Fishing	農業 Agriculture	651,596	360,306	996,411	130,762	103,163	50,720	28,702	84,592	40,877	
	林業 Forestry	3,491	3,056	9,550	594	542	243	212	415	361	
	漁業、水産養殖業 Fishery, Aquaculture	57,902	48,741	194,479	12,159	11,366	4,552	3,808	6,730	5,079	
計 Total	712,989	412,103	1,200,439	143,515	115,071	55,515	32,722	91,737	46,317		
鉱業 Mining	鉱業 Mining	177	151	473	39	35	10	9	14	14	
	建設業 Construction	総合工事業 General construction	146,931	137,474	343,242	25,279	24,276	10,665	9,968	18,917	17,612
		職別工事業 Construction by type	436,075	418,726	1,051,434	62,304	60,054	30,515	29,060	56,212	53,772
設備工事業 Equipment work		126,417	119,977	347,367	16,520	15,724	7,680	7,133	13,942	13,012	
計 Total	709,423	676,177	1,742,042	104,103	100,054	48,860	46,161	89,071	84,396		
製造業 Manufacturing	食料品製造卸売業 Foodstuffs wholesaling manufacturer	10,126	8,952	16,297	4,031	3,820	916	780	1,178	1,011	
	繊維工業 Textile	6,312	5,676	8,528	2,604	2,459	672	584	843	710	
	製材、木製品、 建材製造卸売業 Lumber, wood products, building materials wholesaling manufacturer	14,011	12,915	23,466	4,655	4,420	1,341	1,212	1,941	1,742	
	鉄鋼、非鉄金属、 金属製品製造卸売業 Iron and steel, non-ferrous metals, metal products wholesaling manufacturer	8,233	7,598	19,866	1,918	1,797	655	585	968	871	
	機械器具製造卸売業 General machinery wholesaling manufacturer	7,025	6,345	17,833	1,522	1,414	477	419	753	648	
	印刷業 Printing	6,128	5,479	7,409	2,693	2,523	630	538	800	680	
	雑貨、一般用具類 製造卸売業 General merchandise, general tool wholesaling manufacturer	5,240	4,800	6,721	2,356	2,254	516	474	699	619	
	その他の製造卸売業 Other wholesaling manufacturer	11,404	7,804	20,073	2,628	2,375	755	642	1,219	951	
	食品受託加工業 Processing on food commission	1,924	1,430	3,061	540	469	139	105	253	188	
	繊維受託加工業 Processing on textile commission	15,959	14,485	18,189	6,942	6,547	2,205	1,970	2,371	2,090	
	金属受託加工業 Processing on metal commission	28,669	26,777	66,851	6,010	5,670	2,377	2,158	3,599	3,286	
	機械部品受託加工業 Processing on machine parts commission	15,381	14,250	36,696	3,386	3,158	1,246	1,113	1,919	1,725	
	印刷関連受託加工業 Printing or other related business commission	3,114	2,796	4,989	1,079	1,018	306	262	415	361	
	その他の受託加工業 Processing on others commission	19,376	17,839	36,640	5,549	5,227	2,073	1,899	2,693	2,434	
	計 Total	152,902	137,146	286,620	45,913	43,151	14,308	12,741	19,651	17,316	
卸売業 Wholesale	飲食料品卸売業 Foodstuffs and beverages	10,952	9,770	19,591	4,195	3,981	966	822	1,288	1,090	
	繊維、身まわり品卸売業 Textiles, clothing, and accessories	5,086	4,454	6,401	2,401	2,252	477	393	595	471	
	木材、家具、建材卸売業 Lumber, furniture, building materials	13,665	12,321	25,685	4,138	3,898	1,180	1,038	1,706	1,506	
	機械器具類卸売業 Machinery and appliances	8,094	7,132	15,239	2,651	2,453	665	558	976	816	
	雑貨類、一般用具類卸売業 General merchandise and general tools	7,987	7,125	11,936	3,802	3,593	736	617	860	724	
	その他の卸売業 Others	15,052	12,777	29,302	4,638	4,362	1,317	1,130	1,794	1,487	
計 Total	60,836	53,579	108,154	21,825	20,539	5,341	4,558	7,219	6,094		
小売業 Retail	各種商品小売業 General merchandise	2,070	1,752	2,247	1,011	951	175	142	209	156	
	飲食料品小売業 Foodstuffs and beverages	95,486	83,974	125,178	44,162	41,557	8,183	6,915	10,062	8,233	
	繊維、衣服、 身まわり品小売業 Textiles, clothing, and accessories	31,157	27,941	27,534	18,215	17,303	2,708	2,314	2,994	2,449	
	家具小売業 Furniture	2,125	1,931	2,644	1,051	1,003	158	141	225	198	
	雑貨類、日用品類小売業 General merchandise, articles for daily use	67,969	60,411	101,657	33,220	31,390	5,669	4,872	6,822	5,708	
	機械器具小売業 General machinery	43,760	39,794	62,317	17,583	16,667	4,194	3,725	5,519	4,910	
	その他の小売業 Others	66,202	54,573	81,835	29,303	27,325	5,589	4,517	7,251	5,573	
	食料品製造小売業 Groceries manufacturing	27,797	25,876	36,468	12,555	12,085	2,726	2,489	3,336	3,011	
	衣服、繊維製身ま わり品製造小売業 Clothing, textiles and accessories manufacturing	2,761	2,505	2,553	1,587	1,506	247	213	287	241	
	家具、建具製造小売業 Furniture, building materials manufacturing	16,677	15,480	24,913	6,104	5,802	1,711	1,573	2,193	1,990	
日用品類製造小売業 Articles for daily use manufacturing	4,002	3,647	4,318	1,937	1,854	404	368	516	451		
その他の製造小売業 Other manufacturing	7,169	6,253	10,635	2,747	2,621	611	538	809	698		
計 Total	367,175	324,137	482,299	169,475	160,064	32,375	27,807	40,223	33,618		
情報通信業 Information and Communications	情報サービス業 Information service	9,990	8,589	25,031	2,220	2,132	506	447	841	722	
	新聞、出版業 Newspaper, publishing	954	834	1,788	317	297	77	67	107	92	
	計 Total	10,944	9,423	26,819	2,537	2,429	583	514	948	814	
運輸業 Transport	道路運送業 Road, transport	116,697	105,775	195,714	25,207	23,392	11,972	10,654	18,928	16,914	
	水運業 Transport by water	950	828	3,699	179	171	51	46	84	74	
	計 Total	117,647	106,603	199,413	25,386	23,563	12,023	10,700	19,012	16,988	

(注) この表は、「(1)所得種類別内訳」について、所得(総所得金額等)階級別、業種別の内訳を示したものである。

Note: This table indicates the breakdown by income rank and industry type with regard to "1) Breakdown by income type".

所得階級別人員数 Number of Persons by income rank										区分 Type	
200万円以下 Less than 2 million yen		250万円以下 Less than 2.5 million yen		300万円以下 Less than 3 million yen		400万円以下 Less than 4 million yen		500万円以下 Less than 5 million yen			
主たるもの Main		主たるもの Main		主たるもの Main		主たるもの Main		主たるもの Main			
人 Person	人 Person	人 Person	人 Person	人 Person	人 Person	人 Person	人 Person	人 Person	人 Person		
460,248	364,123	373,325	296,490	296,284	237,042	407,222	324,774	245,901	189,923	事業所得 Operating income	
73,932	32,664	58,864	26,448	45,467	21,520	63,736	31,803	42,540	21,378	農 水 産 業 林 業 計 Total	Agriculture Forestry Fishery, Aquaculture Total
398	326	365	316	297	243	370	331	216	189		
5,703	4,099	4,524	3,354	3,563	2,769	5,071	4,088	3,398	2,888		
80,033	37,089	63,753	30,118	49,327	24,532	69,177	36,222	46,154	24,455		
17	15	14	9	9	9	20	17	21	18	鉱 業 計 Total	Mining
18,485	17,224	16,329	15,209	13,490	12,602	18,572	17,379	10,073	9,444	総 合 工 事 業 職 別 工 事 業 設 備 工 事 業 計 Total	General construction Construction by type Equipment work Total
56,428	54,068	52,508	50,456	44,785	43,101	61,343	59,351	32,601	31,490		
14,209	13,336	13,579	12,824	12,724	12,100	18,899	18,149	11,453	11,024		
89,122	84,628	82,416	78,489	70,999	67,803	98,814	94,879	54,127	51,958		
856	727	691	581	519	441	630	540	383	319	食 料 品 製 造 卸 売 業 織 維 工 業 製 材 、 木 製 品 、 建 材 製 造 卸 売 業 鉄 鋼 、 非 鉄 金 属 、 金 属 製 品 製 造 卸 売 業 機 械 器 具 製 造 卸 売 業 印 刷 業 雑 貨 、 一 般 用 具 類 製 造 卸 売 業 そ の 他 の 製 造 卸 売 業 食 品 受 託 加 工 業 織 維 受 託 加 工 業 金 属 受 託 加 工 業 機 械 部 品 受 託 加 工 業 印 刷 関 連 受 託 加 工 業 そ の 他 の 受 託 加 工 業 計 Total	Foodstuffs wholesaling manufacturer Textile Lumber, wood products, building materials wholesaling manufacturer Iron and steel, non-ferrous metals, metal products wholesaling manufacturer Machinery wholesaling manufacturer Printing General merchandise, general tool wholesaling manufacturer Other wholesaling manufacturer Processing on food commission Processing on textile commission Processing on metal commission Processing on machine parts commission Printing or other related business commission Processing on others commission Total
566	490	422	371	278	254	369	334	200	175		
1,438	1,309	1,071	972	877	821	1,116	1,035	593	547		
836	743	745	683	629	592	857	801	571	547		
748	655	620	542	558	504	778	716	531	491		
534	444	396	345	305	271	330	298	194	171		
423	371	330	289	230	204	263	230	146	128		
1,030	764	889	620	800	518	1,222	708	778	389		
179	136	158	109	138	106	181	134	113	70		
1,425	1,244	890	793	532	478	698	610	346	305		
3,149	2,920	2,691	2,520	2,326	2,195	3,284	3,124	1,928	1,821		
1,639	1,493	1,397	1,307	1,127	1,062	1,654	1,580	1,007	953		
304	259	251	219	188	165	234	214	129	115		
2,016	1,816	1,626	1,474	1,219	1,133	1,622	1,499	924	867		
15,143	13,371	12,177	10,825	9,726	8,744	13,238	11,823	7,843	6,898		
960	828	709	604	561	492	720	634	493	422	飲 食 料 品 卸 売 業 織 維 、 身 ま わ り 品 卸 売 業 木 材 、 家 具 、 建 材 卸 売 業 機 械 器 具 類 卸 売 業 雑 貨 類 、 一 般 用 具 類 卸 売 業 そ の 他 の 卸 売 業 計 Total	Foodstuffs and beverages Textiles, clothing, and accessories Lumber, furniture, building materials Machinery and appliances General merchandise and general tools Others Total
411	308	273	236	200	180	259	222	153	127		
1,450	1,269	1,145	1,033	863	786	1,214	1,106	721	629		
763	634	598	521	486	417	707	636	409	372		
610	514	459	390	318	262	435	383	258	220		
1,452	1,208	1,067	884	900	752	1,220	984	760	609		
5,646	4,761	4,251	3,668	3,328	2,889	4,555	3,965	2,794	2,379		
177	140	119	87	87	65	118	88	65	51		
7,486	6,100	5,623	4,655	4,144	3,464	5,776	4,904	3,479	2,941		
1,984	1,610	1,338	1,092	977	819	1,204	996	623	495		
163	138	133	109	81	72	117	103	64	58		
4,719	3,881	3,383	2,783	2,486	2,078	3,505	2,915	2,318	1,956	各 種 商 品 小 売 業 飲 食 料 品 小 売 業 織 維 、 衣 服 、 身 ま わ り 品 小 売 業 家 具 小 売 業 雑 貨 類 、 日 用 具 類 小 売 業 機 械 器 具 小 売 業 そ の 他 の 小 売 業 食 料 品 製 造 小 売 業 衣 服 、 織 維 製 身 ま わ り 品 製 造 小 売 業 家 具 、 建 具 製 造 小 売 業 日 用 具 類 製 造 小 売 業 そ の 他 の 製 造 小 売 業 計 Total	General merchandise Foodstuffs and beverages Textiles, clothing, and accessories Furniture General merchandise, articles for daily use General machinery Others Groceries manufacturing Clothing, textiles and accessories manufacturing Furniture, building materials manufacturing Articles for daily use manufacturing Other manufacturing Total
4,132	3,677	2,976	2,624	2,295	2,055	3,011	2,677	1,558	1,384		
5,484	4,053	4,014	2,999	3,070	2,230	4,102	3,003	2,433	1,694		
2,355	2,116	1,703	1,549	1,253	1,140	1,615	1,496	887	820		
173	144	123	105	97	81	103	96	58	51		
1,760	1,616	1,304	1,204	944	866	1,175	1,099	618	571		
331	281	264	231	147	124	169	148	89	78		
655	531	531	451	390	330	535	417	312	245		
29,419	24,287	21,511	17,889	15,971	13,324	21,430	17,942	12,504	10,344		
846	687	787	619	721	592	1,338	1,100	978	833		
71	56	96	82	56	47	75	63	52	45		
917	743	883	701	777	639	1,413	1,163	1,030	878		
15,954	14,345	13,101	11,931	9,944	9,096	11,626	10,691	5,222	4,803	道 路 運 送 業 水 運 業 計 Total	Road, transport Transport by water Total
65	50	70	49	56	49	104	85	71	65		
16,019	14,395	13,171	11,980	10,000	9,145	11,730	10,776	5,293	4,868		

(4) 所得種類別（業種別）人員、所得金額（合計）（その1の2）

Number of income earners and amount of income by income type (business type) (Total) <1-2>

区分 Type	人員		所得金額 Amount of income	所得階級別人員数 Number of Persons by income rank						
	Number of taxpayers	主たるもの Main		70万円以下 Less than 0.7 million yen		100万円以下 Less than 1 million yen		150万円以下 Less than 1.5 million yen		
				Person	Person	Person	Person	Person	Person	
Finance and Insurance	金融業 Finance	1,727	1,388	3,701	540	499	114	88	200	174
	保険代理業 Insurance agent	23,156	17,896	40,027	4,852	4,244	2,230	1,789	3,244	2,462
	計	24,883	19,284	43,728	5,392	4,743	2,344	1,877	3,444	2,636
Real Estate	不動産業 Real Estate	12,346	8,954	28,654	2,962	2,719	749	612	1,151	825
Food, restaurant	料理飲食業 Food, restaurant	299,365	281,664	318,535	157,589	153,373	30,152	28,044	34,206	31,231
Hotel	旅館 Hotel	11,984	10,539	14,803	5,945	5,694	946	794	1,251	1,024
	計	311,349	292,203	333,338	163,534	159,067	31,098	28,838	35,457	32,255
Hospital, clinic	病院、診療所 Hospital, clinic	40,325	35,716	968,971	888	804	169	124	278	216
Dentist	歯科医 Dentist	50,893	47,637	493,544	2,590	2,432	580	508	1,096	960
Other medical and health	その他の医療保健業 Other medical and health	101,063	92,489	169,472	33,770	32,354	9,652	8,753	13,328	11,954
	計	192,281	175,842	1,631,988	37,248	35,590	10,401	9,385	14,702	13,130
Lawyer	弁護士 Lawyer	32,210	27,692	299,260	5,697	5,627	495	466	878	799
Judicial scrivener, administrative scrivener	司法書士、行政書士 Judicial scrivener, administrative scrivener	24,803	20,858	92,595	4,811	4,494	1,089	871	1,925	1,444
Other legal affairs specialty service	その他の法務専門サービス Other legal affairs specialty service	16,319	12,652	72,201	2,151	1,947	696	528	1,202	838
Tax accountant, certified public accountant	税理士、公認会計士 Tax accountant, certified public accountant	46,729	35,446	316,774	1,728	1,510	583	439	1,224	834
Other management specialty service	その他の経営専門サービス Other management specialty service	18,213	11,480	45,859	2,511	2,316	625	468	1,296	819
Real estate specialty service	不動産専門サービス Real estate specialty service	15,474	12,883	52,245	2,050	1,893	712	605	1,207	1,008
Civil engineering and construction service	土木建築専門サービス Civil engineering and construction service	24,749	21,638	61,850	4,706	4,440	1,503	1,288	2,507	2,121
Veterinarian	獣医 Veterinarian	6,068	5,483	30,870	789	741	199	176	347	295
	計	184,565	148,132	971,655	24,443	22,968	5,902	4,841	10,586	8,158
Education, learning support	教育、学習支援 Education, learning support	135,299	117,529	140,290	67,361	63,409	14,432	12,545	16,799	13,830
Laundries, barbers, beauty culture, bathhouses	洗濯、理容、美容、浴場業 Laundries, barbers, beauty culture, bathhouses	241,158	226,093	275,214	104,981	101,023	30,779	28,877	35,954	33,433
Other personal services	その他の対個人サービス業 Other personal services	57,740	51,858	74,874	24,530	23,574	5,923	5,351	7,417	6,485
Waste disposal	廃棄物処理業 Waste disposal	2,507	2,274	5,583	595	585	217	200	278	256
Automobile repair	自動車整備業 Automobile repair	44,531	41,678	76,121	13,393	12,830	4,275	3,931	6,420	5,939
Other repair	その他の修理業 Other repair	31,666	29,013	65,490	7,332	6,904	2,611	2,284	4,109	3,618
Leasing	物品賃貸業 Leasing	3,245	2,686	4,618	1,153	1,083	289	257	406	347
Other services for business offices	その他の対事業サービス業 Other services for business offices	326,404	273,128	584,653	77,027	73,171	35,594	32,491	47,151	41,151
Amusement	娯楽業 Amusement	8,284	7,144	12,326	3,670	3,503	776	674	992	799
Literature, composition, artist	文筆、作曲、美術家 Literature, composition, artist	102,552	92,829	218,155	35,858	34,399	8,691	7,842	11,840	10,500
Show business	芸能関係者 Show business	53,396	48,260	121,573	22,442	21,522	4,782	4,319	5,950	5,183
Professional athlete, persons involved in game, professional Go player	職業選手、競技関係者、職業棋士 Professional athlete, persons involved in game, professional Go player	17,556	13,916	109,526	2,760	2,653	798	724	1,270	1,136
Other services	その他のサービス業 Other services	44,693	38,730	67,677	14,972	14,335	4,071	3,651	5,789	4,917
	計	1,069,031	945,138	1,756,100	376,074	358,991	113,238	103,146	144,375	127,594
Other Business	その他の事業 Other Business	618,639	485,300	1,050,721	142,464	131,778	51,218	43,943	79,671	64,148
Operating income (Re-grouped)	事業所得（再掲） Operating income (Re-grouped)	4,545,187	3,794,172	9,862,443	1,264,910	1,180,762	383,965	327,854	557,261	454,303
Interest income	利子所得 Interest income	19,060	1,939	18,416	2,235	779	642	137	1,058	178
Dividend income, etc.	配当所得等 Dividend income, etc.	1,395,994	200,240	1,027,050	265,314	138,940	62,126	9,152	117,777	9,692
Real estate income	不動産所得 Real estate income	3,274,200	1,581,574	6,868,782	383,149	316,765	173,419	121,123	293,323	170,805
Employment income	給与所得 Employment income	11,298,995	9,788,361	45,107,959	1,105,372	1,006,991	525,245	441,091	1,218,213	1,024,750
Comprehensive capital gains	総合譲渡所得 Comprehensive capital gains	42,456	9,320	60,559	6,159	3,679	1,844	730	3,028	943
Occasional income	一時所得 Occasional income	190,313	57,272	253,301	22,725	15,080	10,382	5,432	17,986	6,861
Miscellaneous income	雑所得 Miscellaneous income	9,039,808	5,905,758	9,477,106	1,889,963	1,685,442	717,875	577,907	1,569,084	1,284,437
(Difference by aggregation of profit and loss, etc.)	(損益通算等による差額) (Difference by aggregation of profit and loss, etc.)	-	-	692,664	-	-	-	-	-	-
	計	29,806,013	21,338,636	73,368,279	4,939,827	4,348,438	1,875,498	1,483,426	3,777,730	2,951,969
Short term separate capital gains	分離短期譲渡所得 Short term separate capital gains	14,828	4,831	83,046	739	519	288	180	516	269
Long term separate capital gains	分離長期譲渡所得 Long term separate capital gains	300,193	231,928	4,412,204	9,029	7,353	5,612	4,424	9,855	6,960
Capital gains of stocks, etc.	株式等の譲渡所得等 Capital gains of stocks, etc.	298,860	68,185	2,673,235	39,077	21,901	9,702	3,259	18,512	4,051
Timber income	山林所得 Timber income	3,647	1,170	3,909	463	297	271	151	413	166
Retirement income	退職所得 Retirement income	36,199	19,380	176,355	796	427	634	256	1,680	627
	総計	30,459,740	21,664,130	80,717,029	4,989,931	4,378,935	1,892,005	1,491,696	3,808,706	2,964,042

(注) 1 この表は、「(1)所得種類別内訳」について、所得(総所得金額等)階級別、業種別の内訳を示したものである。

2 「配当所得等」には、特定公社債等に係る利子所得も含まれている。

Note: 1 This table indicates the breakdown by income rank and industry type with regard to "(1) Breakdown by income type".

2 Dividend income, etc. includes interest income from public and corporate bonds.

所得階級別人員数 Number of Persons by income rank										区分 Type		
200万円以下 Less than 2 million yen		250万円以下 Less than 2.5 million yen		300万円以下 Less than 3 million yen		400万円以下 Less than 4 million yen		500万円以下 Less than 5 million yen				
主たるもの Main		主たるもの Main		主たるもの Main		主たるもの Main		主たるもの Main				
人 Person	人 Person	人 Person	人 Person	人 Person	人 Person	人 Person	人 Person	人 Person	人 Person			
156	129	134	105	126	98	135	87	100	73	金融業	Finance	金融 保険業
2,640	1,921	2,100	1,574	1,733	1,290	2,393	1,829	1,482	1,105	保険代理業	Insurance agent	
2,796	2,050	2,234	1,679	1,859	1,388	2,528	1,916	1,582	1,178	計	Total	金融 保険業
1,107	696	933	596	817	507	1,251	826	858	559	不動産業	Real Estate	
21,963	19,898	15,323	13,817	10,439	9,405	12,714	11,357	6,450	5,728	料理飲食業	Food, restaurant	料理 旅館 飲食業
924	735	658	523	475	388	621	513	392	322	旅館	Hotel	
22,887	20,633	15,981	14,340	10,914	9,793	13,335	11,870	6,842	6,050	計	Total	料理 旅館 飲食業
329	247	359	273	402	301	748	566	820	648	病院、診療所	Hospital, clinic	
1,239	1,074	1,380	1,209	1,416	1,288	3,058	2,812	3,375	3,119	歯科医	Dentist	
10,336	9,202	7,983	7,146	6,111	5,528	8,076	7,329	4,494	4,086	その他の医療保健業	Other medical and health	医療 保健業
11,904	10,523	9,722	8,628	7,929	7,117	11,882	10,707	8,689	7,853	計	Total	
944	830	828	674	926	769	2,053	1,643	2,189	1,723	弁護士	Lawyer	弁 税 建 護 理 業
1,746	1,243	1,660	1,259	1,507	1,191	2,474	2,064	1,908	1,616	司法書士、行政書士	Judicial scrivener, administrative scrivener	
1,172	776	1,143	748	1,057	746	1,777	1,304	1,448	1,081	その他の法務 専門サービス	Other legal affairs specialty service	弁 税 建 護 理 業
1,793	875	2,180	1,145	2,010	1,217	3,899	2,876	3,953	3,113	税理士、公認会計士	Tax account, certified public accountant	
1,350	705	1,450	795	1,332	750	2,433	1,383	1,897	1,125	その他の経営 専門サービス	Other management specialty service	士 士 士 等
1,221	998	1,136	912	1,108	903	2,004	1,655	1,526	1,259	不動産専門サービス	Real estate specialty service	
2,347	1,964	2,336	1,987	2,017	1,716	3,202	2,766	2,098	1,826	土木建築専門サービス	Civil engineering and construction service	士 士 士 等
376	309	338	275	319	282	647	578	496	457	獣医師	Veterinarian	
10,949	7,700	11,071	7,795	10,276	7,574	18,489	14,269	15,515	12,200	計	Total	サ ー ビ ス 業
10,959	8,545	7,259	5,720	4,809	3,729	5,591	4,272	2,753	2,029	教育、学習支援	Education, learning support	
23,222	21,385	15,112	13,928	9,650	8,864	10,375	9,401	4,778	4,231	洗濯、理容、美容、浴場業	Laundries, barbers, beauty culture, bathhouses	サ ー ビ ス 業
5,376	4,507	3,803	3,237	2,725	2,329	3,370	2,820	1,732	1,436	その他の対個人サービス業	Other personal services	
237	212	226	196	204	177	258	233	168	154	廃棄物処理業	Waste disposal	サ ー ビ ス 業
5,052	4,675	3,877	3,612	2,927	2,751	3,785	3,565	1,974	1,841	自動車整備業	Automobile repair	
3,693	3,297	3,049	2,743	2,444	2,271	3,433	3,223	2,084	1,983	その他の修理業	Other repair	サ ー ビ ス 業
314	262	246	182	172	135	212	167	137	98	物品賃貸業	Leasing	
34,714	29,082	26,561	21,862	20,762	16,649	29,703	22,359	19,863	13,106	その他の対事業サービス業	Other services for business offices	サ ー ビ ス 業
715	559	527	421	366	293	434	336	259	201	娯楽業	Amusement	
9,450	8,257	7,531	6,586	5,849	5,145	8,045	7,064	4,889	4,314	文筆、作曲、美術家	Literature, composition, artist	サ ー ビ ス 業
4,288	3,664	3,096	2,689	2,447	2,129	3,243	2,785	2,037	1,754	芸能関係者	Show business	
1,274	1,002	1,192	846	1,045	762	1,870	1,460	1,417	1,122	職業選手、競技 関係者、職業棋士	Professional athlete, persons involved in game, professional Go player	サ ー ビ ス 業
4,689	3,863	3,613	2,956	2,756	2,256	3,656	2,963	1,930	1,476	その他のサービス業	Other services	
103,983	89,310	76,092	64,978	56,156	47,490	73,975	60,648	44,021	33,745	計	Total	サ ー ビ ス 業
70,306	53,922	59,116	44,795	48,196	36,088	65,385	47,751	38,628	26,540	その他の事業	Other Business	
460,248	364,123	373,325	296,490	296,284	237,042	407,222	324,774	245,901	189,923	事業所得（再掲）	Operating income (Re-grouped)	利 子 所 得
960	105	895	108	793	91	1,380	114	1,073	78	配当所得等	Dividend income, etc.	
118,629	6,392	105,957	4,741	88,195	3,683	135,157	5,502	101,100	4,031	不動産所得	Real estate income	給 与 所 得
292,669	137,414	265,669	114,370	225,748	96,636	352,318	156,047	265,084	114,058	給与所得	Employment income	
1,141,977	939,629	1,026,442	855,091	847,674	716,481	1,336,941	1,171,973	973,773	879,064	総合譲渡所得	Comprehensive capital gains	一 時 所 得
2,986	723	2,615	520	2,367	418	3,890	561	3,035	368	一時所得	Occasional income	
17,380	5,021	14,811	3,815	12,595	2,956	19,568	4,022	14,785	2,815	雑所得	Miscellaneous income	雑 所 得 (損益通算等による差額)
1,312,653	972,764	916,684	590,067	623,137	342,754	702,285	300,031	354,645	93,005	計	Total	
3,347,502	2,426,171	2,706,398	1,865,202	2,096,793	1,400,061	2,958,761	1,963,024	1,959,396	1,283,342	分離短期譲渡所得	Short term separate capital gains	分 離 短 期 譲 渡 所 得
533	251	544	215	526	178	1,050	349	1,049	289	分離長期譲渡所得	Long term separate capital gains	
11,166	7,222	11,311	7,169	11,274	7,454	21,049	14,487	19,549	14,090	株式等の譲渡所得等	Capital gains of stocks, etc.	株 式 等 の 譲 渡 所 得 等
19,002	3,051	17,518	2,377	15,705	2,082	27,622	3,310	23,264	2,739	山林所得	Timber income	
371	130	316	103	222	65	347	76	234	46	退職所得	Retirement income	山 林 所 得
2,122	1,120	2,418	1,603	2,516	1,735	5,011	3,413	3,725	2,278	計	Total	
3,380,696	2,437,945	2,738,505	1,876,669	2,127,036	1,411,575	3,013,840	1,984,659	2,007,217	1,302,784	総計	Grand Total	総 計

(4) 所得種類別(業種別)人員、所得金額(合計) (その2の1)

Number of income earners and amount of income by income type (business type) (Total) <2-1>

区分 Type		所得階級別人員数 Number of Persons by income rank										
		600万円以下 Less than 6 million yen		700万円以下 Less than 7 million yen		800万円以下 Less than 8 million yen		1,000万円以下 Less than 10 million yen		1,200万円以下 Less than 12 million yen		
		人 Person	主たるもの Main	人 Person	主たるもの Main	人 Person	主たるもの Main	人 Person	主たるもの Main	人 Person	主たるもの Main	
事業所得 Operating income		149,816	111,890	95,530	70,350	62,344	46,796	74,929	57,489	43,602	33,732	
農業所得 Agriculture, Forestry and Fishing	農業 Agriculture	29,973	14,567	20,569	10,139	12,989	7,343	14,383	8,856	7,589	4,841	
	林業 Forestry	156	135	91	82	83	74	100	93	57	55	
	漁業、水産養殖業 Fishery, Aquaculture	2,373	2,096	1,748	1,561	1,284	1,166	1,835	1,709	1,224	1,166	
	計 Total	32,502	16,798	22,408	11,782	14,356	8,583	16,318	10,658	8,870	6,062	
鉱業 Mining	鉱業 Mining	9	8	3	3	4	3	4	2	4	3	
	建設業 Construction	総合工事業 General construction	5,398	5,055	3,124	2,875	1,967	1,805	2,173	1,980	1,009	881
		職別工事業 Construction by type	16,052	15,441	8,608	8,255	4,832	4,611	5,089	4,792	2,135	1,984
設備工事業 Equipment work		6,335	6,096	3,781	3,646	2,382	2,283	2,504	2,423	1,087	1,025	
	計 Total	27,785	26,592	15,513	14,776	9,181	8,699	9,766	9,195	4,231	3,890	
製造業 Manufacturing	食料品製造卸売業 Foodstuffs wholesaling manufacturer	269	227	193	156	123	95	130	105	78	58	
	繊維工業 Textile	118	100	80	66	38	37	56	48	30	25	
	製材、木製品、建材製造卸売業 Lumber, wood products, building materials wholesaling manufacturer	350	322	178	159	134	119	152	127	55	48	
	鉄鋼、非鉄金属、金属製品製造卸売業 Iron and steel, non-ferrous metals, metal products wholesaling manufacturer	317	297	220	206	121	117	170	157	86	76	
	機械器具製造卸売業 General machinery wholesaling manufacturer	320	293	212	199	134	125	156	144	66	60	
	印刷業 Printing	92	82	57	50	31	27	24	23	17	15	
	雑貨、一般用具類製造卸売業 General merchandise, general tool wholesaling manufacturer	92	78	51	44	39	35	47	42	19	13	
	その他の製造卸売業 Other wholesaling manufacturer	569	233	431	201	266	106	281	127	149	73	
	食品受託加工業 Processing on food commission	56	31	37	23	41	23	46	19	17	7	
	繊維受託加工業 Processing on textile commission	195	168	113	95	85	69	67	49	34	29	
	金属受託加工業 Processing on metal commission	1,154	1,090	658	624	430	401	490	451	218	204	
	機械部品受託加工業 Processing on machine parts commission	639	600	410	383	261	242	301	280	163	147	
	印刷関連受託加工業 Printing or other related business commission	56	49	52	50	30	27	28	25	20	17	
	その他の受託加工業 Processing on others commission	539	502	331	293	207	191	258	232	122	109	
		計 Total	4,766	4,072	3,023	2,549	1,940	1,614	2,206	1,829	1,074	881
卸売業 Wholesale	飲食物品卸売業 Foodstuffs and beverages	281	245	197	166	127	112	153	133	93	76	
	繊維、身まわり品卸売業 Textiles, clothing, and accessories	89	78	60	54	48	40	49	41	23	20	
	木材、家具、建材卸売業 Lumber, furniture, building materials	399	356	232	205	151	123	204	177	81	68	
	機械器具類卸売業 Machinery and appliances	242	215	159	143	101	93	141	123	72	62	
	雑貨類、一般用具類卸売業 General merchandise and general tools	150	132	103	85	60	47	74	67	32	26	
	その他の卸売業 Others	501	374	348	262	264	186	284	209	157	114	
	計 Total	1,662	1,400	1,099	915	751	601	905	750	458	366	
小売業 Retail	各種商品小売業 General merchandise	34	24	23	15	18	15	9	4	9	5	
	飲食物品小売業 Foodstuffs and beverages	2,070	1,745	1,387	1,154	871	716	969	760	491	366	
	繊維、衣服、身まわり品小売業 Textiles, clothing, and accessories	400	323	229	195	144	119	165	118	63	47	
	家具小売業 Furniture	51	42	26	22	12	12	16	15	12	9	
	雑貨類、日用品類小売業 General merchandise, articles for daily use	1,548	1,312	1,070	919	568	484	824	682	491	406	
	機械器具小売業 General machinery	921	818	482	406	311	257	340	280	166	126	
	その他の小売業 Others	1,497	1,021	972	683	592	414	717	464	361	221	
	食料品製造小売業 Groceries manufacturing	495	447	286	258	183	158	175	140	94	75	
	衣服、繊維製身まわり品製造小売業 Clothing, textiles and accessories manufacturing	35	28	18	15	11	10	9	4	6	5	
	家具、建具製造小売業 Furniture, building materials manufacturing	321	284	183	165	116	103	119	104	53	45	
	日用品類製造小売業 Articles for daily use manufacturing	54	47	33	22	17	12	20	15	9	7	
その他の製造小売業 Other manufacturing	194	139	126	92	75	58	82	68	37	27		
	計 Total	7,620	6,230	4,835	3,946	2,918	2,358	3,445	2,654	1,792	1,339	
情報通信業 Information and Communications	情報サービス業 Information service	652	567	419	366	230	183	207	162	95	73	
	新聞、出版業 Newspaper, publishing	32	27	21	18	15	12	14	11	6	4	
	計 Total	684	594	440	384	245	195	221	173	101	77	
運輸業 Transport	道路運送業 Road, transport	2,187	1,963	965	840	561	452	462	360	225	149	
	水運業 Transport by water	64	57	49	45	20	15	40	38	23	20	
	計 Total	2,251	2,020	1,014	885	581	467	502	398	248	169	

(注) この表は、「(1)所得種類別内訳」について、所得(総所得金額等)階級別、業種別の内訳を示したものである。

Note: This table indicates the breakdown by income rank and industry type with regard to "(1) Breakdown by income type".

所得階級別人員数 Number of Persons by income rank										区分 Type	
1,500万円以下 Less than 15 million yen		2,000万円以下 Less than 20 million yen		3,000万円以下 Less than 30 million yen		5,000万円以下 Less than 50 million yen		1億円以下 Less than 100 million yen			
主たるもの Main		主たるもの Main		主たるもの Main		主たるもの Main		主たるもの Main			
人 Person	人 Person	人 Person	人 Person	人 Person	人 Person	人 Person	人 Person	人 Person	人 Person		
38,521	29,652	34,930	26,646	28,283	21,244	17,321	13,198	8,199	6,210	事業所得 Operating income	
5,968	3,719	4,523	2,519	2,897	1,305	1,325	380	557	69	農業 Agriculture	農水産業 Agriculture, Forestry and Fishing
47	43	36	33	17	16	4	3	2	2	林業 Forestry	
1,182	1,124	1,120	1,088	934	898	435	424	61	53	漁業、水産養殖業 Fishery, Aquaculture	
7,197	4,886	5,679	3,640	3,848	2,219	1,764	807	620	124	計 Total	
3	3	3	1	2	1	1	1	-	-	鉱業 Mining	
701	611	452	359	185	132	81	50	23	10	総合工事業 General construction	建設業 Construction
1,372	1,237	789	703	358	274	96	59	40	17	職別工事業 Construction by type	
717	669	397	365	155	133	37	28	15	7	設備工事業 Equipment work	
2,790	2,517	1,638	1,427	698	539	214	137	78	34	計 Total	
56	42	38	29	19	11	10	8	5	2	食料品製造卸売業 Foodstuffs wholesaling manufacturer	製 造 業 Manufacturing
14	11	10	7	4	3	8	2	-	-	繊維工業 Textile	
49	44	32	23	19	10	8	4	1	-	製材、木製品、 建材製造卸売業 Lumber, wood products, building materials wholesaling manufacturer	
56	51	43	41	31	25	7	6	2	2	鉄鋼、非鉄金属、 金属製品製造卸売業 Iron and steel, non-ferrous metals, metal products wholesaling manufacturer	
64	59	46	42	28	25	6	4	4	4	機械器具製造卸売業 General machinery wholesaling manufacturer	
10	5	8	6	3	-	3	1	1	-	印刷業 Printing	
10	7	10	6	5	3	4	3	-	-	雑貨、一般用具類 製造卸売業 General merchandise, general tool wholesaling manufacturer	
119	35	110	31	71	18	53	8	21	1	その他の製造卸売業 Other wholesaling manufacturer	
12	5	7	-	7	5	-	-	-	-	食品受託加工業 Processing on food commission	
26	19	17	14	9	4	4	1	-	-	繊維受託加工業 Processing on textile commission	
173	153	107	97	51	43	20	16	4	4	金属受託加工業 Processing on metal commission	
112	105	70	60	35	30	11	9	3	2	機械部品受託加工業 Processing on machine parts commission	
9	5	11	9	1	-	1	1	-	-	印刷関連受託加工業 Printing or other related business commission	
86	77	52	43	31	23	16	10	11	10	その他の受託加工業 Processing on others commission	
796	618	561	408	314	200	151	73	52	25	計 Total	
76	58	64	54	38	29	24	20	6	3	飲食料品卸売業 Foodstuffs and beverages	卸 売 業 Wholesale
19	13	15	12	5	4	4	2	3	1	繊維、身まわり品卸売業 Textiles, clothing, and accessories	
78	57	49	37	38	25	10	6	5	1	木材、家具、建材卸売業 Lumber, furniture, building materials	
50	42	35	25	23	14	9	5	6	3	機械器具類卸売業 Machinery and appliances	
28	23	23	16	20	15	8	5	8	4	雑貨類、一般用具類卸売業 General merchandise and general tools	
113	81	97	62	78	42	35	18	18	10	その他の卸売業 Others	
364	274	283	206	202	129	90	56	46	22	計 Total	
7	5	6	4	-	-	1	-	1	-	各種商品小売業 General merchandise	小 売 業 Retail
329	226	237	155	134	64	45	13	28	6	飲食料品小売業 Foodstuffs and beverages	
47	32	30	13	25	14	7	1	4	1	繊維、衣服、 身まわり品小売業 Textiles, clothing, and accessories	
5	4	7	5	1	-	1	-	1	-	家具小売業 Furniture	
479	386	404	312	290	219	130	93	33	11	雑貨類、日用品類小売業 General merchandise, articles for daily use	
127	99	64	47	45	25	25	11	9	4	機械器具小売業 General machinery	
276	161	250	121	164	64	70	19	28	8	その他の小売業 Others	
56	41	44	31	19	15	10	1	4	4	食料品製造小売業 Groceries manufacturing	
4	3	1	1	2	2	-	-	-	-	衣服、繊維製身ま わり品製造小売業 Clothing, textiles and accessories manufacturing	
33	28	26	19	13	10	4	1	-	-	家具、建具製造小売業 Furniture, building materials manufacturing	
7	5	4	3	1	1	-	-	-	-	日用品類製造小売業 Articles for daily use manufacturing	
32	23	16	9	8	2	3	2	5	2	その他の製造小売業 Other manufacturing	
1,402	1,013	1,089	720	702	416	296	141	113	36	計 Total	
59	43	41	27	26	19	16	13	5	2	情報サービス業 Information service	情 通 信 業 Information and Communications
5	4	6	5	1	1	3	3	-	-	新聞、出版業 Newspaper, publishing	
64	47	47	32	27	20	19	16	5	2	計 Total	
139	91	112	62	53	20	21	7	14	3	道路運送業 Road, transport	運 輸 業 Transport
13	10	22	20	29	24	9	9	1	1	水運業 Transport by water	
152	101	134	82	82	44	30	16	15	4	計 Total	

(4) 所得種類別（業種別）人員、所得金額（合計）（その2の2）

Number of income earners and amount of income by income type (business type) (Total) <2-2>

区分 Type		所得階級別人員数 Number of Persons by income rank										
		600万円以下 Less than 6 million yen		700万円以下 Less than 7 million yen		800万円以下 Less than 8 million yen		1,000万円以下 Less than 10 million yen		1,200万円以下 Less than 12 million yen		
		主たるもの Main		主たるもの Main		主たるもの Main		主たるもの Main		主たるもの Main		
		人 Person	人 Person	人 Person	人 Person	人 Person	人 Person	人 Person	人 Person	人 Person	人 Person	
金融業 Finance and Insurance	保険業 Insurance	金融業 Finance	54	32	33	21	16	9	28	22	21	17
		保険代理業 Insurance agent	865	631	488	356	280	193	357	236	170	105
		Total	919	663	521	377	296	202	385	258	191	122
不動産業 Real Estate	不動産業 Real Estate	549	365	391	268	289	178	394	264	259	159	
	料旅館業 Food, restaurant	3,753	3,332	2,201	1,920	1,349	1,138	1,431	1,189	668	544	
	飲食業 Hotel	208	165	141	108	97	79	101	70	68	48	
	Total	3,961	3,497	2,342	2,028	1,446	1,217	1,532	1,259	736	592	
医療業 Medical and Health	保健業 Health	病院、診療所 Hospital, clinic	981	810	994	823	1,106	924	2,286	1,969	2,427	2,109
		歯科医 Dentist	3,317	3,127	3,282	3,092	3,071	2,923	5,395	5,121	4,552	4,343
		その他の医療保健業 Other medical and health	2,540	2,293	1,504	1,344	951	823	933	797	475	363
		Total	6,838	6,230	5,780	5,259	5,128	4,670	8,614	7,887	7,454	6,815
		弁護士 Lawyer	2,019	1,575	1,789	1,384	1,563	1,243	2,632	2,161	1,961	1,678
法律・税務・会計等 Lawyer, Tax Accountant, Accountant, etc.	士業 Professionals	司法書士、行政書士 Judicial scrivener, administrative scrivener	1,581	1,389	1,143	1,003	922	802	1,322	1,158	876	773
		その他の法務専門サービス Other legal affairs specialty service	1,111	881	816	645	616	524	828	682	617	521
		税理士、公認会計士 Tax accountant, certified public accountant	3,529	2,868	3,045	2,479	2,762	2,239	4,510	3,680	3,507	2,876
		その他の経営専門サービス Other management specialty service	1,362	844	940	597	618	377	825	514	485	301
		不動産専門サービス Real estate specialty service	1,121	924	795	661	569	462	775	643	419	337
		土木建築専門サービス Civil engineering and construction service	1,377	1,211	825	717	508	455	620	557	299	265
		獣医 Veterinarian	438	412	356	333	296	279	481	452	325	305
	Total	12,538	10,104	9,709	7,819	7,854	6,381	11,993	9,847	8,489	7,056	
サービス業 Service Industry	サービス業 Services	教育、学習支援 Education, learning support	1,568	1,131	1,000	684	646	422	719	453	372	212
		洗濯、理容、美容、浴場業 Laundries, barbers, beauty culture, bathhouses	2,296	1,987	1,299	1,105	821	658	799	605	392	271
		その他の対個人サービス業 Other personal services	937	748	610	477	329	245	399	288	199	139
		廃棄物処理業 Waste disposal	95	77	56	52	48	39	46	40	25	18
		自動車整備業 Automobile repair	1,104	1,024	633	577	323	291	365	334	158	132
		その他の修理業 Other repair	1,086	1,019	671	631	355	334	395	360	173	156
		物品賃貸業 Leasing	90	61	60	29	36	14	40	22	30	13
		その他の対事業サービス業 Other services for business offices	12,403	7,721	7,253	4,673	4,389	2,977	4,546	3,239	2,307	1,745
		娯楽業 Amusement	146	116	88	64	64	47	74	47	55	32
		文筆、作曲、美術家 Literature, composition, artist	2,964	2,606	1,807	1,561	1,197	1,032	1,435	1,190	803	658
		芸能関係者 Show business	1,177	990	771	650	563	475	727	594	395	320
		職業選手、競技関係者、職業棋士 Professional athlete, persons involved in game, professional Go player	1,127	732	1,009	509	721	413	716	526	476	422
		その他のサービス業 Other services	1,119	860	649	492	393	286	415	308	223	150
	Total	26,112	19,072	15,906	11,504	9,885	7,233	10,676	8,006	5,608	4,268	
その他の事業 Other Business	21,620	14,245	12,546	7,855	7,470	4,395	7,968	4,309	4,087	1,933		
事業所得（再掲） Operating income (Re-grouped)	149,816	111,890	95,530	70,350	62,344	46,796	74,929	57,489	43,602	33,732		
利子所得 Interest income	866	49	724	48	617	40	967	53	752	34		
当所得等 Dividend income, etc.	72,299	2,915	53,885	2,196	41,102	1,757	55,722	2,454	34,468	1,564		
不動産所得 Real estate income	195,544	79,974	149,004	58,009	113,634	43,149	152,972	57,376	95,822	33,839		
給与所得 Employment income	719,996	657,888	532,932	487,264	372,393	336,938	451,854	402,058	255,512	222,298		
総合譲渡所得 Comprehensive capital gains	2,399	254	1,920	213	1,509	147	2,216	198	1,658	133		
一時所得 Occasional income	11,227	2,141	10,146	3,062	7,335	2,127	8,213	1,557	4,599	620		
雑所得 Miscellaneous income	196,117	31,001	129,490	12,166	92,929	5,764	126,241	4,616	82,444	1,857		
（損益通算等による差額） (Difference by aggregation of profit and loss, etc.)	-	-	-	-	-	-	-	-	-	-		
計	1,348,264	886,112	973,631	633,308	691,863	436,718	873,114	525,801	518,857	294,077		
分離短期譲渡所得 Short term separate capital gains	931	246	847	214	762	184	1,144	284	928	230		
分離長期譲渡所得 Long term separate capital gains	17,289	12,495	15,524	11,332	13,722	10,118	23,125	17,465	18,218	14,183		
株式等の譲渡所得等 Capital gains of stocks, etc.	18,717	2,144	15,459	1,775	12,611	1,640	17,756	2,466	11,576	1,831		
山林所得 Timber income	189	34	139	15	105	15	174	27	90	9		
退職所得 Retirement income	2,605	1,417	1,950	958	1,496	754	2,255	1,101	1,596	714		
総計	1,387,995	902,448	1,007,550	647,602	720,559	449,429	917,568	547,144	551,265	311,044		

(注) 1 この表は、「(1)所得種類別内訳」について、所得(総所得金額等)階級別、業種別の内訳を示したものである。

2 「当所得等」には、特定公社債等に係る利子所得も含まれている。

Note: 1 This table indicates the breakdown by income rank and industry type with regard to "(1) Breakdown by income type".

2 Dividend income, etc. includes interest income from public and corporate bonds.

所得階級別人員数 Number of Persons by income rank										区分 Type	
1,500万円以下 Less than 15 million yen		2,000万円以下 Less than 20 million yen		3,000万円以下 Less than 30 million yen		5,000万円以下 Less than 50 million yen		1億円以下 Less than 100 million yen			
主たるもの Main		主たるもの Main		主たるもの Main		主たるもの Main		主たるもの Main			
人 Person	人 Person	人 Person	人 Person	人 Person	人 Person	人 Person	人 Person	人 Person	人 Person		
20	8	17	12	19	6	7	5	4	2	金融業 Finance	} 金融保険業 Finance and Insurance
131	75	86	45	59	28	37	13	7	保険代理業 Insurance agent		
151	83	103	57	78	34	44	18	11	計 Total		
216	146	163	90	135	83	82	49	29	不動産業 Real Estate	} 料理旅館飲食業 Restaurant, Hotel business, Health	
458	328	329	219	187	96	83	32	54	料理飲食業 Food, restaurant		
46	28	45	20	29	18	21	7	10	旅館 Hotel		
504	356	374	239	216	114	104	39	64	計 Total		
3,468	3,032	5,549	4,882	7,080	6,296	7,260	6,775	4,180	4,010	病院、診療所 Hospital, clinic	} 医療保健業 Medical and Health
5,229	4,979	5,317	5,073	3,953	3,753	1,633	1,502	364	歯科医 Dentist		
377	258	240	137	174	75	76	23	32	その他の医療保健業 Other medical and health		
9,074	8,269	11,106	10,092	11,207	10,124	8,969	8,300	4,576	4,323	計 Total	
2,125	1,817	2,145	1,858	1,874	1,618	1,141	970	637	568	弁護士 Lawyer	} 弁税法務士等 Lawyer, Tax Accountant, Architects, etc.
706	611	562	497	372	302	141	108	47	司法書士、行政書士 Judicial scrivener, administrative scrivener		
498	422	483	406	405	358	200	168	70	その他の法務専門サービス Other legal affairs specialty service		
3,653	2,998	3,688	2,951	2,873	2,140	1,308	929	386	税理士、公認会計士 Tax account, certified public accountant		
407	224	292	139	210	78	119	29	34	その他の経営専門サービス Other management specialty service		
342	279	260	187	145	107	67	40	14	不動産専門サービス Real estate specialty service		
205	175	108	88	53	42	27	17	10	土木建築専門サービス Civil engineering and construction service		
283	257	202	184	127	113	38	28	10	獣医 Veterinarian		
8,219	6,783	7,740	6,310	6,059	4,758	3,041	2,289	1,208	計 Total		
323	167	279	157	209	113	121	66	68	教育、学習支援 Education, learning support	} サービス業 Service Industry	
294	176	180	85	126	38	56	14	38	洗濯、理容、美容、浴場業 Laundries, barbers, beauty culture, bathhouses		
154	100	105	63	73	36	34	13	16	その他の対個人サービス業 Other personal services		
22	18	14	8	10	8	6	1	2	廃棄物処理業 Waste disposal		
114	96	71	55	33	19	17	5	9	自動車整備業 Automobile repair		
110	96	71	60	30	23	15	9	4	その他の修理業 Other repair		
16	7	21	4	7	4	12	1	4	物品賃貸業 Leasing		
1,664	1,259	1,231	886	747	510	328	191	113	その他の対事業サービス業 Other services for business offices		
31	15	31	12	22	10	13	6	11	娯楽業 Amusement		
707	536	528	409	462	348	248	195	166	文筆、作曲、美術家 Literature, composition, artist		
336	274	326	270	314	243	216	173	164	芸能関係者 Show business		
405	373	368	306	399	353	309	251	259	職業選手、競技関係者、職業棋士 Professional athlete, persons involved in game, professional Go player		
158	102	113	59	82	37	45	14	13	その他のサービス業 Other services		
4,334	3,219	3,338	2,374	2,514	1,742	1,420	939	867	計 Total		
3,255	1,337	2,672	968	2,199	821	1,096	317	515	その他の事業 Other Business		
38,521	29,652	34,930	26,646	28,283	21,244	17,321	13,198	8,199	事業所得（再掲） Operating income (Re-grouped)		
828	20	973	32	1,168	31	1,167	19	1,007	利子所得 Interest income		
32,256	1,449	34,360	1,493	33,782	1,474	23,767	1,146	13,163	配当所得等 Dividend income, etc.		
87,303	29,240	81,540	24,440	69,138	16,772	44,922	8,118	23,297	不動産所得 Real estate income		
236,573	203,530	229,664	195,672	178,390	146,652	90,597	67,780	40,089	給与所得 Employment income		
1,641	112	1,648	125	1,506	80	1,097	67	637	総合譲渡所得 Comprehensive capital gains		
4,400	582	4,317	541	3,898	396	2,764	153	1,992	一時所得 Occasional income		
83,842	1,279	88,100	957	75,327	819	46,000	481	23,427	雑所得 Miscellaneous income		
-	-	-	-	-	-	-	-	-	(損益通算等による差額) (Difference by aggregation of profit and loss, etc.)		
485,364	265,864	475,532	249,906	391,492	187,468	227,635	90,962	111,811	計 Total		
943	259	1,063	307	1,055	338	880	253	612	分離短期譲渡所得 Short term separate capital gains		
20,693	16,729	23,876	19,985	26,237	22,366	21,409	18,879	14,257	分離長期譲渡所得 Long term separate capital gains		
11,286	2,116	11,496	2,316	10,757	2,636	7,951	2,492	5,531	株式等の譲渡所得等 Capital gains of stocks, etc.		
82	10	77	12	70	12	41	2	34	山林所得 Timber income		
1,681	696	1,787	710	1,758	695	1,080	436	595	退職所得 Retirement income		
520,049	285,674	513,831	273,236	431,369	213,515	258,996	113,024	132,840	総計 Grand Total		

(4) 所得種類別(業種別)人員、所得金額(合計) (その3の1)

Number of income earners and amount of income by income type (business type) (Total) <3-1>

区分 Type	所得階級別人員数 Number of Persons by income rank									
	2億円以下 Less than 200 million yen		5億円以下 Less than 500 million yen		10億円以下 Less than 1 billion yen		20億円以下 Less than 2 billion yen		50億円以下 Less than 5 billion yen	
	主たるもの Main		主たるもの Main		主たるもの Main		主たるもの Main		主たるもの Main	
	人 Person	人 Person	人 Person	人 Person	人 Person	人 Person	人 Person	人 Person	人 Person	人 Person
事業所得 Operating income	1,947	1,360	530	288	85	31	23	10	7	5
農水産林業 Agriculture, Forestry and Fishing	139	9	56	4	13	-	2	-	-	-
農業 Agriculture	-	-	-	-	-	-	-	-	-	-
林業 Forestry	-	-	-	-	-	-	-	-	-	-
漁業、水産養殖業 Fishery, Aquaculture	5	4	1	1	-	-	-	-	-	-
計 Total	144	13	57	5	13	-	2	-	-	-
鉱業 Mining	-	-	-	-	-	-	-	-	-	-
建設業 Construction	5	1	3	1	-	-	-	-	-	-
総合工事業 General construction	7	1	1	-	-	-	-	-	-	-
職別工事業 Construction by type	-	-	-	-	-	-	-	-	-	-
設備工事業 Equipment work	-	-	1	-	-	-	-	-	-	-
計 Total	12	2	5	1	-	-	-	-	-	-
製造業 Manufacturing	1	-	-	-	-	-	-	-	-	-
食料品製造卸売業 Foodstuffs wholesaling manufacturer	-	-	-	-	-	-	-	-	-	-
繊維工業 Textile	1	1	-	-	-	-	-	-	-	-
製材、木製品、 建材製造卸売業 Lumber, wood products, building materials wholesaling manufacturer	1	1	-	-	-	-	-	-	-	-
鉄鋼、非鉄金属、 金属製品製造卸売業 Iron and steel, non-ferrous metals, metal products wholesaling manufacturer	1	1	-	-	-	-	-	-	-	-
機械器具製造卸売業 General machinery wholesaling manufacturer	2	1	-	-	-	-	-	-	-	-
印刷業 Printing	-	-	-	-	-	-	-	-	-	-
雑貨、一般用具類 製造卸売業 General merchandise, general tool wholesaling manufacturer	-	-	-	-	-	-	-	-	-	-
その他の製造卸売業 Other wholesaling manufacturer	6	2	7	2	-	-	-	-	-	-
食品受託加工業 Processing on food commission	-	-	-	-	-	-	-	-	-	-
繊維受託加工業 Processing on textile commission	-	-	-	-	-	-	-	-	-	-
金属受託加工業 Processing on metal commission	-	-	-	-	-	-	-	-	-	-
機械部品受託加工業 Processing on machine parts commission	1	1	-	-	-	-	-	-	-	-
印刷関連受託加工業 Printing or other related business commission	-	-	-	-	-	-	-	-	-	-
その他の受託加工業 Processing on others commission	-	-	1	-	-	-	-	-	-	-
計 Total	12	6	8	2	-	-	-	-	-	-
卸売業 Wholesale	1	1	-	-	-	-	-	-	-	-
飲食料品卸売業 Foodstuffs and beverages	1	-	1	-	-	-	-	-	-	-
繊維、身まわり品卸売業 Textiles, clothing, and accessories	1	1	-	-	-	-	-	-	-	-
木材、家具、建材卸売業 Lumber, furniture, building materials	1	1	-	-	-	-	-	-	-	-
機械器具類卸売業 Machinery and appliances	1	-	-	-	-	-	-	-	-	-
雑貨類、一般用具類卸売業 General merchandise and general tools	-	-	1	1	-	-	2	1	-	-
その他の卸売業 Others	7	3	1	-	1	-	-	-	-	-
計 Total	11	5	3	1	1	-	2	1	-	-
小売業 Retail	-	-	1	-	-	-	-	-	-	-
各種商品小売業 General merchandise	10	-	-	-	-	-	-	-	-	-
飲食料品小売業 Foodstuffs and beverages	-	-	-	-	-	-	-	-	-	-
繊維、衣服、 身まわり品小売業 Textiles, clothing, and accessories	1	-	-	-	-	-	-	-	-	-
家具小売業 Furniture	8	3	1	1	1	-	-	-	-	-
雑貨類、日用品類小売業 General merchandise, articles for daily use	1	1	-	-	1	1	-	-	-	-
機械器具小売業 General machinery	18	2	10	1	-	-	1	-	-	-
その他の小売業 Others	1	-	-	-	-	-	-	-	-	-
食料品製造小売業 Groceries manufacturing	-	-	-	-	-	-	-	-	-	-
衣服、繊維製身まわり品製造小売業 Clothing, textiles and accessories manufacturing	-	-	-	-	-	-	-	-	-	-
家具、建具製造小売業 Furniture, building materials manufacturing	-	-	-	-	-	-	-	-	-	-
日用品類製造小売業 Articles for daily use manufacturing	1	-	-	-	-	-	-	-	-	-
その他の製造小売業 Other manufacturing	40	6	12	2	2	1	1	-	-	-
計 Total	40	6	12	2	2	1	1	-	-	-
情報通信業 Information and Communications	1	1	2	1	-	-	-	-	-	-
情報サービス業 Information service	-	-	-	-	-	-	-	-	-	-
新聞、出版業 Newspaper, publishing	1	1	2	1	-	-	-	-	-	-
計 Total	1	1	2	1	-	-	-	-	-	-
運輸業 Transport	4	2	-	-	-	-	-	-	-	-
道路運送業 Road, transport	-	-	-	-	-	-	-	-	-	-
水運業 Transport by water	4	2	-	-	-	-	-	-	-	-
計 Total	4	2	-	-	-	-	-	-	-	-

(注) この表は、「(1)所得種類別内訳」について、所得(総所得金額等)階級別、業種別の内訳を示したものである。

Note: This table indicates the breakdown by income rank and industry type with regard to "(1) Breakdown by income type".

所得階級別人員数 Number of Persons by income rank				(別掲) 損失額のある者 (Separate tabulation) Taxpayers with losses		区分 Type		
100億円以下 Less than 10 billion yen		100億円超 Over 10 billion yen		人員 Number of taxpayers	損失額 Amount of losses			
主たるもの Main	人 Person	主たるもの Main	人 Person					
人 Person	人 Person	人 Person	人 Person	人 Person	百万円 Million yen			
3	-	1	-	1,346,948	1,083,011	事業所得 Operating income		
-	-	-	-	567,228	294,250	農業	Agriculture	農水産林業 Agriculture, Forestry and Fishing
-	-	-	-	493	541	林業	Forestry	
-	-	-	-	10,509	10,166	漁業、水産養殖業	Fishery, Aquaculture	
-	-	-	-	578,230	304,958	計	Total	
-	-	-	-	25	27	鉱業	Mining	
-	-	-	-	15,317	17,725	総合工事業	General construction	建設業 Construction
-	-	-	-	26,182	23,128	職別工事業	Construction by type	
-	-	-	-	8,262	6,509	設備工事業	Equipment work	
-	-	-	-	49,761	47,361	計	Total	
-	-	-	-	3,240	4,599	食料品製造卸売業	Foodstuffs wholesaling manufacturer	製造業 Manufacturing
-	-	-	-	1,868	2,076	繊維工業	Textile	
-	-	-	-	3,373	3,481	製材、木製品、建材製造卸売業	Lumber, wood products, building materials wholesaling manufacturer	
-	-	-	-	1,348	1,397	鉄鋼、非鉄金属、金属製品製造卸売業	Iron and steel, non-ferrous metals, metal products wholesaling manufacturer	
-	-	-	-	1,319	1,313	機械器具製造卸売業	General machinery wholesaling manufacturer	
-	-	-	-	1,879	1,393	印刷業	Printing	
-	-	-	-	1,764	1,574	雑貨、一般用具類製造卸売業	General merchandise, general tool wholesaling manufacturer	
-	-	-	-	2,549	5,907	その他の製造卸売業	Other wholesaling manufacturer	
-	-	-	-	556	533	食品受託加工業	Processing on food commission	
-	-	-	-	2,844	1,980	繊維受託加工業	Processing on textile commission	
-	-	-	-	3,176	2,694	金属受託加工業	Processing on metal commission	
-	-	-	-	1,986	1,894	機械部品受託加工業	Processing on machine parts commission	
-	-	-	-	799	586	印刷関連受託加工業	Printing or other related business commission	
-	-	-	-	2,604	2,013	その他の受託加工業	Processing on others commission	
-	-	-	-	29,305	31,438	計	Total	
-	-	-	-	3,382	4,020	飲食料品卸売業	Foodstuffs and beverages	卸売業 Wholesale
-	-	-	-	2,548	2,670	繊維、身まわり品卸売業	Textiles, clothing, and accessories	
-	-	-	-	3,943	4,838	木材、家具、建材卸売業	Lumber, furniture, building materials	
-	-	-	-	2,340	2,462	機械器具類卸売業	Machinery and appliances	
-	-	-	-	3,335	3,061	雑貨類、一般用具類卸売業	General merchandise and general tools	
-	-	-	-	4,097	5,776	その他の卸売業	Others	
-	-	-	-	19,645	22,827	計	Total	
-	-	-	-	1,069	887	各種商品小売業	General merchandise	小売業 Retail
-	-	-	-	41,417	38,387	飲食料品小売業	Foodstuffs and beverages	
-	-	-	-	17,427	16,571	繊維、衣服、身まわり品小売業	Textiles, clothing, and accessories	
-	-	-	-	1,179	1,404	家具小売業	Furniture	
-	-	-	-	29,888	28,344	雑貨類、日用品類小売業	General merchandise, articles for daily use	
-	-	-	-	12,971	12,530	機械器具小売業	General machinery	
-	-	-	-	29,421	26,850	その他の小売業	Others	
-	-	-	-	8,265	8,109	食料品製造小売業	Groceries manufacturing	
-	-	-	-	1,168	931	衣服、繊維製身まわり品製造小売業	Clothing, textiles and accessories manufacturing	
-	-	-	-	3,709	3,254	家具、建具製造小売業	Furniture, building materials manufacturing	
-	-	-	-	1,375	1,024	日用品類製造小売業	Articles for daily use manufacturing	
-	-	-	-	2,519	2,077	その他の製造小売業	Other manufacturing	
-	-	-	-	150,408	140,367	計	Total	
-	-	-	-	2,672	2,231	情報サービス業	Information service	情報通信業 Information and Communications
-	-	-	-	273	274	新聞、出版業	Newspaper, publishing	
-	-	-	-	2,945	2,505	計	Total	
-	-	-	-	9,584	6,099	道路運送業	Road, transport	運輸業 Transport
-	-	-	-	190	308	水運業	Transport by water	
-	-	-	-	9,774	6,407	計	Total	

(4) 所得種類別（業種別）人員、所得金額（合計）（その3の2）

Number of income earners and amount of income by income type (business type) (Total) <3-2>

区分 Type		所得階級別人員数 Number of Persons by income rank									
		2億円以下 Less than 200 million yen		5億円以下 Less than 500 million yen		10億円以下 Less than 1 billion yen		20億円以下 Less than 2 billion yen		50億円以下 Less than 5 billion yen	
		主たるもの Main		主たるもの Main		主たるもの Main		主たるもの Main		主たるもの Main	
		人 Person	人 Person	人 Person	人 Person	人 Person	人 Person	人 Person	人 Person	人 Person	人 Person
Finance and Insurance	金融業	1	-	2	1	-	-	-	-	-	-
	融代理業	2	-	-	-	-	-	-	-	-	-
	計	3	-	2	1	-	-	-	-	-	-
Real Estate	不動産業	8	2	3	1	-	-	-	-	-	-
	計	8	2	3	1	-	-	-	-	-	-
Food, Restaurant, Hotel, and Business	料理飲食業	12	1	3	-	1	1	-	-	-	-
	旅館	4	1	2	-	-	-	-	-	-	-
	計	16	2	5	-	1	1	-	-	-	-
Hospital and Health	病院、診療所	828	774	153	122	15	7	3	3	1	1
	歯科医	40	25	5	1	-	-	-	-	-	-
	その他の医療保健業	6	3	5	4	-	-	-	-	-	-
	計	874	802	163	127	15	7	3	3	1	1
Lawyer, Tax Accountant, Architect, etc.	弁護士	245	227	57	50	10	10	1	1	1	1
	司法書士、行政書士	6	2	4	2	1	-	-	-	-	-
	その他の法務専門サービス	23	18	6	6	-	-	-	-	-	-
	士士士	71	32	19	7	7	-	1	-	-	-
	その他の経営専門サービス	17	3	7	2	2	-	1	-	-	-
	不動産専門サービス	2	1	1	-	-	-	-	-	-	-
	土木建築専門サービス	1	-	-	-	-	-	-	-	-	-
	獣計	1	-	-	-	-	-	-	-	-	-
	計	366	283	94	67	20	10	3	1	1	1
Service Industry	教育、学習支援	22	13	8	-	1	-	-	-	-	-
	洗濯、理容、美容、浴場業	4	1	2	-	-	-	-	-	-	-
	その他の対個人サービス業	5	2	2	1	-	-	1	1	-	-
	廃棄物処理業	-	-	-	-	-	-	-	-	-	-
	自動車整備業	1	-	-	-	-	-	-	-	-	-
	その他の修理業	1	-	-	-	-	-	-	-	-	-
	物品賃貸業	-	-	-	-	-	-	-	-	-	-
	その他の対事業サービス業	34	10	11	1	3	-	-	-	-	-
	娯楽業	4	3	4	-	1	-	1	1	-	-
	文筆、作曲、美術家	56	43	19	14	4	2	2	2	1	1
	芸能関係者	79	64	34	29	8	6	1	-	-	-
	職業選手、競技関係者、職業棋士	98	73	37	29	4	3	1	1	1	1
	その他のサービス業	5	1	1	-	-	-	1	-	-	-
	計	309	210	118	74	21	11	7	5	2	2
	その他の事業	147	26	58	6	12	1	5	-	3	1
	事業所得（再掲）	1,947	1,360	530	288	85	31	23	10	7	5
	利子所得	518	5	273	-	94	-	45	-	13	-
	配当所得等	4,388	415	1,814	258	431	66	181	24	89	9
	不動産所得	6,746	522	2,295	94	411	4	128	-	42	-
	給与所得	10,470	5,422	3,615	1,279	794	168	283	47	138	9
	総合譲渡所得	211	9	66	11	16	2	6	-	1	-
	一時所得	796	11	296	3	53	-	29	1	12	-
	雑所得	6,531	89	2,237	43	504	5	171	9	86	5
	（損益通算等による差額）	-	-	-	-	-	-	-	-	-	-
	計	31,607	7,833	11,126	1,976	2,388	276	866	91	388	28
	分離短期譲渡所得	245	51	125	26	36	4	8	2	2	-
	分離長期譲渡所得	4,931	4,504	1,729	1,569	265	234	54	42	14	11
	株式等の譲渡所得等	2,788	1,682	1,583	1,169	543	455	222	198	124	113
	山林所得	5	-	3	-	1	-	-	-	-	-
	退職所得	295	127	142	39	36	9	15	1	5	-
	総計	39,871	14,197	14,708	4,779	3,269	978	1,165	334	533	152

(注) 1 この表は、「(1)所得種類別内訳」について、所得(総所得金額等)階級別、業種別の内訳を示したものである。

2 「配当所得等」には、特定公社債等に係る利子所得も含まれている。

Note: 1 This table indicates the breakdown by income rank and industry type with regard to "(1) Breakdown by income type".

2 Dividend income, etc. includes interest income from public and corporate bonds.

所得階級別人員数 Number of Persons by income rank				(別掲) 損失額のある者 (Separate tabulation) Taxpayers with losses		区分 Type	
100億円以下 Less than 10 billion yen		100億円超 Over 10 billion yen		人員 Number of taxpayers	損失額 Amount of losses		
主たるもの Main	人 Person	主たるもの Main	人 Person				
人 Person	人 Person	人 Person	人 Person	人 Person	百万円 Million yen		
-	-	-	-	842	2,487	金融業 Finance	} 金融業 Finance and Insurance
-	-	-	-	4,399	2,880	保険代理業 Insurance agent	
-	-	-	-	5,241	5,367	計 Total	
-	-	-	-	6,060	10,864	不動産業 Real Estate	} 料旅館飲食業 Restaurant, Hotel business, Health
-	-	-	-	97,944	102,197	料理飲食業 Food, restaurant	
-	-	-	-	7,636	11,538	旅館 Hotel	
-	-	-	-	105,580	113,735	計 Total	} 医療保健業 Medical and Health
-	-	1	-	5,068	27,859	病院、診療所 Hospital, clinic	
1	-	-	-	4,994	14,960	歯科医 Dentist	
-	-	-	-	22,772	19,305	その他の医療保健業 Other medical and health	} 弁税建 Lawyer, Tax Account, Architects, etc.
1	-	1	-	32,834	62,124	計 Total	
-	-	-	-	7,302	11,259	弁護士 Lawyer	
-	-	-	-	9,126	7,306	司法書士、行政書士 Judicial scrivener, administrative scrivener	} 士士士等 Service Industry
-	-	-	-	5,231	4,488	その他の法務専門サービス Other legal affairs specialty service	
-	-	-	-	8,543	10,672	税理士、公認会計士 Tax account, certified public accountant	
-	-	-	-	9,847	11,243	その他の経営専門サービス Other management specialty service	} 獣計 Veterinarian
-	-	-	-	2,952	3,131	不動産専門サービス Real estate specialty service	
-	-	-	-	5,779	5,380	土木建築専門サービス Civil engineering and construction service	
-	-	-	-	956	1,398	獣計 Veterinarian	} サービス業 Service Industry
-	-	-	-	49,736	54,878	計 Total	
-	-	-	-	35,991	27,244	教育、学習支援 Education, learning support	
-	-	-	-	30,983	21,689	洗濯、理容、美容、浴場業 Laundries, barbers, beauty culture, bathhouses	} 業 Business
-	-	-	-	16,604	14,547	その他の対個人サービス業 Other personal services	
-	-	-	-	387	508	廃棄物処理業 Waste disposal	
-	-	-	-	7,686	7,815	自動車整備業 Automobile repair	} 業 Business
-	-	-	-	4,347	3,173	その他の修理業 Other repair	
-	-	-	-	1,074	1,431	物品賃貸業 Leasing	
-	-	-	-	30,193	25,104	その他の対事業サービス業 Other services for business offices	} 業 Business
-	-	-	-	3,773	6,893	娯楽業 Amusement	
-	-	-	-	27,360	22,072	文筆、作曲、美術家 Literature, composition, artist	
-	-	-	-	15,786	13,955	芸能関係者 Show business	} 業 Business
-	-	-	-	3,430	14,546	職業選手、競技関係者、職業棋士 Professional athlete, persons involved in game, professional Go player	
-	-	-	-	11,166	10,439	その他のサービス業 Other services	
-	-	-	-	188,780	169,416	計 Total	} 業 Business
2	-	-	-	118,624	110,736	その他の事業 Other Business	
3	-	1	-	1,346,948	1,083,011	事業所得(再掲) Operating income (Re-grouped)	
7	-	5	-	-	-	利子所得 Interest income	} 業 Business
22	2	10	1	-	-	配当所得等 Dividend income, etc.	
19	-	4	-	364,133	362,689	不動産所得 Real estate income	
43	-	15	-	-	-	給与所得 Employment income	} 業 Business
-	-	1	-	14,675	11,293	総合譲渡所得 Comprehensive capital gains	
4	-	-	-	-	-	一時所得 Occasional income	
26	2	10	-	-	-	雑所得 Miscellaneous income	} 業 Business
-	-	-	-	-	550,127	(損益通算等による差額) (Difference by aggregation of profit and loss, etc.)	
124	4	46	1	1,725,756	2,007,121	計 Total	
2	-	-	-	1,705	-	分離短期譲渡所得 Short term separate capital gains	} 業 Business
4	1	1	1	20,420	-	分離長期譲渡所得 Long term separate capital gains	
42	39	16	15	-	-	株式等の譲渡所得等 Capital gains of stocks, etc.	
-	-	-	-	337	-	山林所得 Timber income	} 業 Business
1	-	-	-	-	-	退職所得 Retirement income	
173	44	63	17	1,748,218	2,007,121	総計 Grand Total	

(4) 所得種類別(業種別) 人員、所得金額(申告納税額のある者) (その1の1)

Number of income earners and amount of income by income type (business type) (Taxpayers who have income tax self-assessment) <1-1>

区分 Type	人員 Number of taxpayers		所得金額 Amount of income 百万円 Million yen	所得階級別人員数 Number of Persons by income rank						
	主たるもの Main			70万円以下 Less than 0.7 million yen		100万円以下 Less than 1 million yen		150万円以下 Less than 1.5 million yen		
	Person	Person	Person	Person	Person	Person	Person	Person	Person	
事業所得 Operating income	2,076,620	1,743,574	7,090,105	81,365	76,465	128,422	117,777	270,480	236,023	
農水産林業 Agriculture, Forestry and Fishing	農業 Agriculture	338,521	195,978	836,608	6,441	5,028	13,089	9,513	35,577	21,204
	森林業 Forestry	2,303	2,062	8,576	35	32	84	78	245	220
	漁業、水産養殖業 Fishery, Aquaculture	33,858	29,597	175,747	565	529	1,289	1,158	3,252	2,690
計 Total	374,682	227,637	1,020,931	7,041	5,589	14,462	10,749	39,074	24,114	
鉱業 Mining	114	101	416	3	2	4	4	10	10	
建設業 Construction	総合工事業 General construction	96,429	91,183	292,054	2,174	2,130	4,354	4,192	11,659	11,106
	職別工事業 Construction by type	302,505	293,389	903,726	6,039	5,931	12,095	11,793	35,716	34,674
	設備工事業 Equipment work	90,061	86,734	305,805	1,519	1,482	3,085	2,956	8,640	8,252
	計 Total	488,995	471,306	1,501,586	9,732	9,543	19,534	18,941	56,015	54,032
製造業 Manufacturing	食料品製造卸売業 Foodstuffs wholesaling manufacturer	4,275	3,660	12,866	131	121	279	247	575	494
	繊維工業 Textile	2,675	2,407	6,508	148	131	249	227	505	449
	製材、木製品、 建材製造卸売業 Lumber, wood products, building materials wholesaling manufacturer	6,617	6,125	18,708	195	182	390	363	991	912
	鉄鋼、非鉄金属、 金属製品製造卸売業 Iron and steel, non-ferrous metals, metal products wholesaling manufacturer	4,981	4,668	17,349	101	92	229	213	565	517
	機械器具製造卸売業 General machinery wholesaling manufacturer	4,418	4,079	15,797	110	101	156	149	432	388
	印刷業 Printing	2,283	2,035	5,329	108	101	190	173	407	355
	雑貨、一般用具類 製造卸売業 General merchandise, general tool wholesaling manufacturer	1,943	1,752	4,929	89	84	196	186	326	299
	その他の製造卸売業 Other wholesaling manufacturer	6,616	4,288	16,591	177	160	282	256	660	553
	食品受託加工業 Processing on food commission	1,042	746	2,478	30	27	44	37	139	114
	繊維受託加工業 Processing on textile commission	6,344	5,746	13,097	396	369	831	772	1,388	1,273
	金属受託加工業 Processing on metal commission	17,985	17,045	58,155	393	377	817	768	2,129	1,983
	機械部品受託加工業 Processing on machine parts commission	9,524	8,985	32,273	205	197	410	377	1,120	1,028
	印刷関連受託加工業 Printing or other related business commission	1,381	1,239	3,707	49	49	106	96	223	199
	その他の受託加工業 Processing on others commission	10,568	9,849	30,544	394	383	765	721	1,622	1,522
計 Total	80,652	72,624	238,331	2,526	2,374	4,944	4,585	11,082	10,086	
卸売業 Wholesale	飲食料品卸売業 Foodstuffs and beverages	5,000	4,437	16,357	187	175	311	283	687	614
	繊維、身まわり品卸売業 Textiles, clothing, and accessories	1,843	1,594	4,924	94	86	162	144	283	243
	木材、家具、建材卸売業 Lumber, furniture, building materials	7,012	6,310	21,058	186	175	349	316	898	814
	機械器具類卸売業 Machinery and appliances	4,053	3,592	12,542	128	112	221	196	557	479
	雑貨類、一般用具類卸売業 General merchandise and general tools	3,002	2,636	9,446	189	177	264	241	470	411
	その他の卸売業 Others	7,911	6,601	24,844	274	260	454	410	1,056	915
計 Total	28,821	25,170	89,170	1,058	985	1,761	1,590	3,951	3,476	
小売業 Retail	各種商品小売業 General merchandise	766	619	1,712	65	59	57	49	120	100
	飲食料品小売業 Foodstuffs and beverages	36,129	31,002	97,022	1,555	1,425	2,593	2,312	5,221	4,541
	繊維、衣服、 身まわり品小売業 Textiles, clothing, and accessories	9,338	8,046	19,905	774	735	1,103	999	1,704	1,480
	家具小売業 Furniture	726	640	1,985	33	31	46	42	110	97
	雑貨類、日用品類小売業 General merchandise, articles for daily use	22,857	19,634	69,084	1,411	1,305	1,987	1,805	3,509	3,076
	機械器具小売業 General machinery	18,623	16,814	47,892	772	734	1,484	1,371	3,012	2,751
	その他の小売業 Others	27,246	21,077	64,486	1,534	1,399	2,215	1,930	4,082	3,341
	食料品製造小売業 Groceries manufacturing	10,567	9,733	26,799	583	561	1,011	943	1,771	1,640
	衣服、繊維製身まわり品製造小売業 Clothing, textiles and accessories manufacturing	875	773	1,833	101	95	88	79	163	141
	家具、建具製造小売業 Furniture, building materials manufacturing	7,071	6,572	18,797	219	208	441	416	1,037	954
	日用品類製造小売業 Articles for daily use manufacturing	1,437	1,287	3,103	82	80	157	147	280	256
その他の製造小売業 Other manufacturing	3,356	2,877	8,593	174	161	260	243	486	446	
計 Total	138,991	119,074	361,213	7,303	6,793	11,442	10,336	21,495	18,823	
情報通信業 Information and Communications	情報サービス業 Information service	5,428	4,773	19,064	163	156	216	194	467	429
	新聞、出版業 Newspaper, publishing	347	302	1,129	16	14	23	20	45	42
	計 Total	5,775	5,075	20,193	179	170	239	214	512	471
運輸業 Transport	道路運送業 Road, transport	71,452	66,103	160,633	2,597	2,479	4,989	4,657	11,832	10,901
	水運業 Transport by water	628	553	3,367	20	19	20	18	45	41
	計 Total	72,080	66,656	164,000	2,617	2,498	5,009	4,675	11,877	10,942

(注) この表は、「(1)所得種類別内訳」について、所得(総所得金額等)階級別、業種別の内訳を示したものである。

Note: This table indicates the breakdown by income rank and industry type with regard to "(1) Breakdown by income type".

所得階級別人員数 Number of Persons by income rank										区分 Type	
200万円以下 Less than 2 million yen		250万円以下 Less than 2.5 million yen		300万円以下 Less than 3 million yen		400万円以下 Less than 4 million yen		500万円以下 Less than 5 million yen			
人 Person	主たるもの Main	人 Person	主たるもの Main	人 Person	主たるもの Main	人 Person	主たるもの Main	人 Person	主たるもの Main		
276,682	233,855	246,094	208,073	202,967	172,538	284,267	240,295	171,886	141,060	事業所得 Operating income	
40,964	21,665	37,639	20,093	31,986	17,881	49,147	28,385	34,518	19,998	農業 Agriculture	農水産林業 Agriculture, Forestry and Fishing
277	240	285	262	262	221	328	298	202	178	林業 Forestry	
3,602	2,816	3,333	2,687	2,765	2,321	4,255	3,652	3,022	2,679	漁業、水産養殖業 Fishery, Aquaculture	
44,843	24,721	41,257	23,042	35,013	20,423	53,730	32,335	37,742	22,855	計 Total	
14	13	9	7	9	9	18	17	17	16	鉱業 Mining	
13,941	13,252	13,242	12,561	11,432	10,837	16,022	15,178	9,053	8,584	総合工事業 General construction	建設業 Construction
44,273	42,938	44,250	42,950	38,558	37,481	53,734	52,353	29,561	28,736	建設工事業 Construction by type	
10,891	10,382	11,208	10,750	10,874	10,487	16,478	16,022	10,394	10,079	設備工事業 Equipment work	
69,105	66,572	68,700	66,261	60,864	58,805	86,234	83,553	49,008	47,399	計 Total	
559	490	524	447	426	370	551	479	347	298	食料品製造卸売業 Foodstuffs wholesaling manufacturer	製造業 Manufacturing
397	362	332	301	229	214	315	288	172	151	繊維工業業 Textile	
981	912	838	775	744	705	968	913	559	522	製材、木製品、建材製造卸売業 Lumber, wood products, building materials wholesaling manufacturer	
603	549	609	570	546	522	770	725	535	518	鉄鋼、非鉄金属、金属製品製造卸売業 Iron and steel, non-ferrous metals, metal products wholesaling manufacturer	
545	496	514	461	467	433	701	655	493	465	機械器具製造卸売業 General machinery wholesaling manufacturer	
364	313	288	263	245	225	283	257	173	155	印刷業 Printing	
284	260	245	219	193	172	222	198	126	117	雑貨、一般用具類製造卸売業 General merchandise, general tool wholesaling manufacturer	
721	567	692	512	631	453	990	633	640	354	その他の製造卸売業 Other wholesaling manufacturer	
121	95	123	92	112	88	160	119	101	63	食品受託加工業 Processing on food commission	
1,058	953	731	669	459	423	637	567	315	284	繊維受託加工業 Processing on textile commission	
2,371	2,234	2,256	2,140	2,045	1,956	2,961	2,846	1,794	1,712	金属受託加工業 Processing on metal commission	
1,244	1,143	1,157	1,108	994	950	1,496	1,445	939	899	機械部品受託加工業 Processing on machine parts commission	
187	160	196	175	135	120	190	176	114	102	印刷関連受託加工業 Printing or other related business commission	
1,516	1,387	1,328	1,223	1,053	986	1,426	1,350	858	815	その他の受託加工業 Processing on others commission	
10,951	9,921	9,833	8,955	8,279	7,617	11,670	10,651	7,166	6,455	計 Total	
684	604	573	505	462	415	629	569	447	391	飲食料品卸売業 Foodstuffs and beverages	卸売業 Wholesale
277	222	218	192	165	156	217	192	133	112	繊維、身まわり品卸売業 Textiles, clothing, and accessories	
1,040	930	892	815	722	668	1,057	977	661	585	木材、家具、建材卸売業 Lumber, furniture, building materials	
542	464	476	421	392	352	588	542	366	339	機械器具類卸売業 Machinery and appliances	
440	385	358	311	241	206	358	324	219	189	雑貨類、一般用具類卸売業 General merchandise and general tools	
1,022	880	836	724	758	651	1,041	877	680	557	その他の卸売業 Others	
4,005	3,485	3,353	2,968	2,740	2,448	3,890	3,481	2,506	2,173	計 Total	
119	99	85	67	71	56	89	73	57	47	各種商品小売業 General merchandise	小売業 Retail
4,971	4,214	4,261	3,667	3,328	2,890	4,922	4,283	3,071	2,644	飲食料品小売業 Foodstuffs and beverages	
1,389	1,166	1,004	860	772	666	1,020	870	549	451	繊維、衣服、身まわり品小売業 Textiles, clothing, and accessories	
100	88	96	82	58	54	99	88	58	53	家具小売業 Furniture	
2,930	2,515	2,350	1,978	1,811	1,548	2,624	2,236	1,809	1,540	雑貨類、日用品類小売業 General merchandise, articles for daily use	
2,874	2,609	2,311	2,083	1,877	1,708	2,551	2,322	1,379	1,251	機械器具小売業 General machinery	
3,808	2,979	3,013	2,384	2,439	1,859	3,407	2,594	2,108	1,517	その他の小売業 Others	
1,555	1,430	1,250	1,156	971	898	1,353	1,264	756	701	食料品製造小売業 Groceries manufacturing	
120	106	98	85	79	69	94	89	51	45	衣服、繊維製身まわり品製造小売業 Clothing, textiles and accessories manufacturing	
1,164	1,093	977	915	777	725	1,039	979	574	539	家具、建具製造小売業 Furniture, building materials manufacturing	
231	203	210	191	120	105	144	127	80	72	日用品類製造小売業 Articles for daily use manufacturing	
475	399	412	358	308	277	444	367	270	219	その他の製造小売業 Other manufacturing	
19,736	16,901	16,067	13,826	12,611	10,855	17,786	15,292	10,762	9,079	計 Total	
544	477	504	432	483	419	946	828	729	655	情報サービス業 Information service	情報通信業 Information and Communications
29	24	56	48	29	25	43	37	31	29	新聞、出版業 Newspaper, publishing	
573	501	560	480	512	444	989	865	760	684	計 Total	
12,472	11,556	11,109	10,351	8,704	8,128	10,384	9,713	4,798	4,479	道路運送業 Road, transport	運輸業 Transport
44	36	47	36	45	39	88	72	64	61	水運業 Transport by water	
12,516	11,592	11,156	10,387	8,749	8,167	10,472	9,785	4,862	4,540	計 Total	

(4) 所得種類別(業種別)人員、所得金額(申告納税額のある者)(その1の2)

Number of income earners and amount of income by income type (business type) (Taxpayers who have income tax self-assessment) <1-2>

区分 Type	人員		所得金額 Amount of income	所得階級別人員数 Number of Persons by income rank						
	Number of taxpayers	主たるもの Main		70万円以下 Less than 0.7 million yen		100万円以下 Less than 1 million yen		150万円以下 Less than 1.5 million yen		
				主たるもの Main	主たるもの Main	主たるもの Main	主たるもの Main			
人 Person	人 Person	百万円 Million yen	人 Person	人 Person	人 Person	人 Person	人 Person	人 Person		
金融業 Finance and Insurance	金融業	668	530	2,547	19	15	20	18	87	78
	保険代理業 Insurance agent	6,925	4,982	15,586	257	221	465	385	1,001	768
	計	7,593	5,512	18,132	276	236	485	403	1,088	846
不動産業 Real Estate	不動産業	6,178	4,556	22,702	178	156	266	244	570	465
	計	6,178	4,556	22,702	178	156	266	244	570	465
料旅館飲食業 Food, restaurant and Hotel	料旅館飲食業	109,872	101,521	237,479	10,106	9,768	13,863	13,257	21,528	20,177
	料旅館 Hotel	4,195	3,523	11,529	202	188	282	257	626	535
	計	114,067	105,044	249,008	10,308	9,956	14,145	13,514	22,154	20,712
医療保健業 Medical and Health	病院、診療所	30,088	27,566	903,220	54	50	18	17	60	48
	歯科 Dentist	25,275	23,645	354,848	58	55	42	37	126	121
	その他の医療保健業	46,445	42,911	127,112	2,232	2,134	3,811	3,631	7,165	6,674
	計	101,808	94,122	1,385,180	2,344	2,239	3,871	3,685	7,351	6,843
弁税法務士 Lawyer, Tax Accountant, Architect, etc.	弁護士	10,984	9,417	187,857	18	16	16	15	32	29
	司法書士、行政書士 Judicial scrivener, administrative scrivener	11,192	9,409	67,551	199	183	274	235	629	497
士等 Other professions	その他の法務専門サービス	2,107	1,545	20,689	17	15	38	31	72	54
	税理士、公認会計士 Tax accountant, certified public accountant	6,644	4,380	90,480	15	13	7	7	15	8
	その他の経営専門サービス	5,866	3,893	23,755	110	99	136	119	356	268
	不動産専門サービス	4,751	3,865	25,290	69	63	106	94	251	216
	土木建築専門サービス	7,637	6,633	25,960	188	179	314	289	736	646
	獣医	4,171	3,863	28,392	34	32	56	51	120	107
	計	53,352	43,005	469,974	650	600	947	841	2,211	1,825
サービス業 Service Industry	教育、学習支援	36,386	30,651	78,001	4,252	4,016	4,806	4,415	6,768	5,922
	洗濯、理容、美容、浴場業 Laundries, barbers, beauty culture, bathhouses	99,164	92,706	190,557	9,416	9,123	13,851	13,373	21,591	20,544
	その他の対個人サービス業 Other personal services	23,935	21,278	53,849	1,959	1,872	2,773	2,643	4,435	4,060
	廃棄物処理業 Waste disposal	1,550	1,392	4,825	51	50	100	96	169	158
	自動車整備業 Automobile repair	22,336	21,039	59,747	693	660	1,436	1,367	3,467	3,278
	その他の修理業 Other repair	18,928	17,670	55,424	511	480	993	923	2,375	2,163
	物品貸業 Leasing	1,555	1,215	3,544	91	84	121	113	225	196
	その他の対事業サービス業 Other services for business offices	49,050	36,956	139,949	2,678	2,489	3,338	2,970	6,186	5,141
	娯楽業 Amusement	3,363	2,738	9,631	239	219	324	300	572	493
	文筆、作曲、美術家 Literature, composition, artist	14,560	12,357	75,120	1,005	949	1,261	1,177	2,105	1,924
	芸能関係者 Show business	4,631	3,860	48,674	333	317	394	368	659	594
	職業選手、競技関係者、職業棋士 Professional athlete, persons involved in game, professional Go player	4,524	2,294	62,954	56	53	116	109	195	168
	その他のサービス業 Other services	21,084	18,413	48,580	1,498	1,442	2,023	1,924	3,508	3,171
	計	301,066	262,569	830,855	22,782	21,754	31,536	29,778	52,255	47,812
	その他の事業 Other Business	302,446	241,123	718,415	14,368	13,570	19,777	18,218	40,835	35,566
事業所得(再掲) Operating income (Re-grouped)	2,076,620	1,743,574	7,090,105	81,365	76,465	128,422	117,777	270,480	236,023	
利子所得 Interest income	10,781	717	15,188	104	31	166	40	369	74	
配当所得等 Dividend income, etc.	361,461	6,963	599,315	2,304	206	4,189	76	13,223	172	
不動産所得 Real estate income	2,238,012	1,098,124	6,212,051	36,847	30,780	68,510	55,599	164,606	114,428	
給与所得 Employment income	3,298,919	2,460,687	16,537,343	52,514	44,600	84,116	64,461	268,223	194,440	
総合譲渡所得 Comprehensive capital gains	25,876	4,265	43,784	411	237	508	277	1,271	512	
一時所得 Occasional income	120,185	36,529	208,299	3,545	2,801	4,428	3,085	8,629	4,455	
雑所得 Miscellaneous income	2,563,077	765,308	2,699,544	42,000	24,076	84,215	46,030	266,698	152,222	
(損益通算等による差額) (Difference by aggregation of profit and loss, etc.)	-	-	72,829	-	-	-	-	-	-	
計	10,694,931	6,116,167	33,478,458	219,090	179,196	374,554	287,345	993,499	702,326	
分離短期譲渡所得 Short term separate capital gains	12,393	4,101	78,662	149	114	155	113	343	202	
分離長期譲渡所得 Long term separate capital gains	280,017	222,316	4,376,480	2,168	1,871	3,853	3,362	7,902	6,091	
株式等の譲渡所得等 Capital gains of stocks, etc.	119,016	30,654	2,476,638	1,220	833	1,404	836	3,382	1,341	
山林所得 Timber income	2,380	729	3,323	58	47	97	71	225	109	
退職所得 Retirement income	6,660	1,865	63,226	5	3	6	2	23	8	
総計	11,115,397	6,375,832	40,476,788	222,690	182,064	380,069	291,729	1,005,374	710,077	

(注) 1 この表は、「(1)所得種類別内訳」について、所得(総所得金額等)階級別、業種別の内訳を示したものである。

2 「配当所得等」には、特定公社債等に係る利子所得も含まれている。

Note: 1 This table indicates the breakdown by income rank and industry type with regard to "(1) Breakdown by income type".

2 Dividend income, etc. includes interest income from public and corporate bonds.

所得階級別人員数 Number of Persons by income rank										区分 Type		
200万円以下 Less than 2 million yen		250万円以下 Less than 2.5 million yen		300万円以下 Less than 3 million yen		400万円以下 Less than 4 million yen		500万円以下 Less than 5 million yen				
主たるもの Main		主たるもの Main		主たるもの Main		主たるもの Main		主たるもの Main				
人 Person	人 Person	人 Person	人 Person	人 Person	人 Person	人 Person	人 Person	人 Person	人 Person			
88	77	73	64	78	67	77	59	61	51	金融業	Finance	金融 保険業
934	677	816	604	678	503	963	719	601	411	保険代理業	Insurance agent	
1,022	754	889	668	756	570	1,040	778	662	462	計	Total	
618	473	580	451	503	373	816	619	554	402	不動産業	Real Estate	料 理 飲 食 業
16,497	15,272	12,392	11,391	8,713	7,995	10,980	9,957	5,758	5,184	料理飲食業	Food, restaurant	
594	507	496	416	386	327	542	463	359	301	旅館	Hotel	
17,091	15,779	12,888	11,807	9,099	8,322	11,522	10,420	6,117	5,485	計	Total	医 保 健 業
88	77	95	76	83	71	156	132	184	158	病院、診療所	Hospital, clinic	
235	205	313	280	297	271	681	605	787	688	歯科医	Dentist	
6,568	6,088	5,607	5,194	4,508	4,220	6,259	5,829	3,650	3,404	その他の医療保健業	Other medical and health	弁 税 建 護 理 業
6,891	6,370	6,015	5,550	4,888	4,562	7,096	6,566	4,621	4,250	計	Total	
50	48	59	51	99	80	297	242	437	353	弁護士	Lawyer	
701	524	727	532	622	472	1,135	943	1,005	845	司法書士、行政書士	Judicial scrivener, administrative scrivener	士 士 士 等
82	53	84	49	79	49	132	93	145	82	その他の法務 専門サービス	Other legal affairs specialty service	
27	7	41	13	35	16	85	43	122	61	税理士、公認会計士	Tax account, certified public accountant	
406	270	437	292	414	297	689	507	588	400	その他の経営 専門サービス	Other management specialty service	サ ー ビ ス 業
305	257	294	241	289	236	546	454	458	372	不動産専門サービス	Real estate specialty service	
753	650	891	780	771	662	1,254	1,098	809	709	土木建築専門サービス	Civil engineering and construction service	
186	160	199	162	219	202	506	468	410	384	獣医	Veterinarian	教 育 、 学 習 支 援
2,510	1,969	2,732	2,120	2,528	2,014	4,644	3,848	3,974	3,206	計	Total	
5,022	4,172	3,720	3,103	2,651	2,197	3,311	2,679	1,769	1,394	教育、学習支援	Education, learning support	
16,455	15,428	11,624	10,886	7,653	7,121	8,545	7,819	4,143	3,709	洗濯、理容、美容、浴場業	Laundries, barbers, beauty culture, bathhouses	洗 濯 、 理 容 、 美 容 、 浴 場 業
3,655	3,232	2,786	2,479	2,058	1,816	2,547	2,231	1,354	1,159	その他の対個人サービス業	Other personal services	
185	169	185	165	170	149	228	209	151	142	廃棄物処理業	Waste disposal	
3,522	3,318	3,002	2,837	2,395	2,286	3,257	3,105	1,811	1,709	自動車整備業	Automobile repair	自 動 車 整 備 業
2,772	2,539	2,463	2,279	2,094	1,980	2,983	2,853	1,914	1,828	その他の修理業	Other repair	
226	197	190	145	135	109	179	143	112	85	物品賃貸業	Leasing	
5,908	4,749	4,781	3,859	4,003	3,231	5,779	4,670	4,060	2,949	その他の対事業サービス業	Other services for business offices	娯 楽 業
482	382	391	324	285	233	355	279	220	177	娯楽業	Amusement	
1,723	1,491	1,428	1,223	1,049	888	1,375	1,133	874	710	文筆、作曲、美術家	Literature, composition, artist	
469	411	339	288	290	248	343	277	184	139	芸能関係者	Show business	職 業 選 手 、 競 技 関 係 者 、 職 業 棋 士
256	168	297	129	243	99	375	150	268	97	職業選手、競技関係者、職業棋士	Professional athlete, persons involved in game, professional Go player	
3,154	2,761	2,517	2,208	1,942	1,720	2,561	2,215	1,342	1,093	その他のサービス業	Other services	
43,829	39,017	33,723	29,925	24,968	22,077	31,838	27,763	18,202	15,191	計	Total	そ の 他 の 事 業
42,978	35,787	38,332	31,626	31,448	25,852	42,522	34,322	24,933	18,863	計	Total	
276,682	233,855	246,094	208,073	202,967	172,538	284,267	240,295	171,886	141,060	事業所得（再掲）	Operating income (Re-grouped)	
405	51	423	63	416	55	730	68	635	50	利子所得	Interest income	利 子 所 得
18,933	205	20,018	199	19,233	157	36,030	256	32,070	207	配当所得等	Dividend income, etc.	
197,234	109,650	195,189	98,672	171,256	86,543	278,296	144,549	219,467	108,803	不動産所得	Real estate income	
341,279	240,567	318,602	227,479	258,315	190,688	391,424	297,864	281,274	216,179	給与所得	Employment income	給 与 所 得
1,652	472	1,613	365	1,564	323	2,776	468	2,252	314	総合譲渡所得	Comprehensive capital gains	
9,863	3,773	9,359	3,077	8,204	2,463	13,596	3,469	11,188	2,543	一時所得	Occasional income	
364,550	186,267	320,776	135,894	244,608	82,091	325,496	71,968	202,698	29,464	雑所得 (損益通算等による差額)	Miscellaneous income (Difference by aggregation of profit and loss, etc.)	雑 所 得
-	-	-	-	-	-	-	-	-	-	計	Total	
1,210,598	774,840	1,112,074	673,822	906,563	534,858	1,332,615	758,937	921,470	498,620	分離短期譲渡所得	Short term separate capital gains	
416	219	440	188	446	169	876	319	880	274	分離長期譲渡所得	Long term separate capital gains	株 式 等 の 譲 渡 所 得 等
9,872	6,810	10,380	6,923	10,555	7,300	19,944	14,279	18,678	13,934	株式等の譲渡所得等	Capital gains of stocks, etc.	
4,565	1,186	4,820	1,039	4,857	1,050	9,357	1,830	9,210	1,621	山林所得	Timber income	
259	106	240	94	177	58	271	71	191	44	退職所得	Retirement income	山 林 所 得
48	14	70	15	95	27	256	75	349	82	計	Total	
1,225,758	783,175	1,128,024	682,081	922,693	543,462	1,363,319	775,511	950,778	514,575	総計	Grand Total	

(4) 所得種類別(業種別)人員、所得金額(申告納税額のある者)(その2の1)

Number of income earners and amount of income by income type (business type) (Taxpayers who have income tax self-assessment) <2-1>

区分 Type		所得階級別人員数 Number of Persons by income rank									
		600万円以下 Less than 6 million yen		700万円以下 Less than 7 million yen		800万円以下 Less than 8 million yen		1,000万円以下 Less than 10 million yen		1,200万円以下 Less than 12 million yen	
		主たるもの Main		主たるもの Main		主たるもの Main		主たるもの Main		主たるもの Main	
事業所得 Operating income		人 Person	人 Person	人 Person	人 Person	人 Person	人 Person	人 Person	人 Person	人 Person	人 Person
農業所得 Agriculture, Forestry and Fishing	農業 Agriculture	24,499	13,969	17,380	9,844	11,729	7,167	13,434	8,669	7,224	4,744
	林業 Forestry	150	132	90	82	83	74	100	93	57	55
水産業 Aquaculture	漁業、水産養殖業 Fishery, Aquaculture	2,199	2,001	1,655	1,514	1,227	1,138	1,797	1,690	1,207	1,159
	計 Total	26,848	16,102	19,125	11,440	13,039	8,379	15,331	10,452	8,488	5,958
鉱業 Mining	鉱業 Mining	7	7	3	3	4	3	4	2	4	3
	計 Total	7	7	3	3	4	3	4	2	4	3
建設業 Construction	総合工事業 General construction	5,109	4,826	3,008	2,790	1,898	1,763	2,120	1,946	992	867
	職別工事業 Construction by type	15,299	14,830	8,421	8,124	4,767	4,568	5,027	4,753	2,120	1,975
	設備工事業 Equipment work	6,041	5,849	3,710	3,588	2,351	2,265	2,481	2,406	1,075	1,018
	計 Total	26,449	25,505	15,139	14,502	9,016	8,596	9,628	9,105	4,187	3,860
製造業 Manufacturing	食料品製造卸売業 Foodstuffs wholesaling manufacturer	250	215	184	155	119	93	125	102	77	58
	繊維工業 Textile	101	93	72	61	37	36	54	46	29	25
	製材、木製品、建材製造卸売業 Lumber, wood products, building materials wholesaling manufacturer	333	311	175	158	133	118	148	125	55	48
	鉄鋼、非鉄金属、金属製品製造卸売業 Iron and steel, non-ferrous metals, metal products wholesaling manufacturer	300	288	213	201	120	116	169	157	84	75
	機械器具製造卸売業 General machinery wholesaling manufacturer	303	281	205	195	129	121	152	141	65	60
	印刷業 Printing	85	76	55	49	26	23	21	20	14	13
	雑貨、一般用具類製造卸売業 General merchandise, general tool wholesaling manufacturer	84	70	48	42	36	32	47	42	18	12
	その他の製造卸売業 Other wholesaling manufacturer	475	219	376	188	242	106	255	125	139	70
	食品受託加工業 Processing on food commission	52	31	36	23	37	22	45	18	16	7
	繊維受託加工業 Processing on textile commission	184	160	109	92	82	68	65	49	34	29
	金属受託加工業 Processing on metal commission	1,106	1,055	642	612	423	398	480	449	216	204
	機械部品受託加工業 Processing on machine parts commission	613	586	401	380	259	241	297	278	161	147
	印刷関連受託加工業 Printing or other related business commission	46	41	45	44	26	25	24	22	19	16
	その他の受託加工業 Processing on others commission	516	487	322	286	204	189	253	228	121	109
計 Total	4,448	3,913	2,883	2,486	1,873	1,588	2,135	1,802	1,048	873	
卸売業 Wholesale	飲食品卸売業 Foodstuffs and beverages	270	239	186	161	118	110	148	131	92	76
	繊維、身まわり品卸売業 Textiles, clothing, and accessories	79	70	53	47	44	38	48	41	22	19
	木材、家具、建材卸売業 Lumber, furniture, building materials	383	345	224	200	146	121	194	171	80	67
	機械器具類卸売業 Machinery and appliances	221	202	147	135	98	91	130	114	68	59
	雑貨類、一般用具類卸売業 General merchandise and general tools	131	120	95	81	53	42	69	62	29	24
	その他の卸売業 Others	464	362	324	254	250	183	269	204	149	111
計 Total	1,548	1,338	1,029	878	709	585	858	723	440	356	
小売業 Retail	各種商品小売業 General merchandise	32	22	22	14	18	15	9	4	7	5
	飲食品小売業 Foodstuffs and beverages	1,912	1,651	1,319	1,120	820	692	935	746	476	361
	繊維、衣服、身まわり品小売業 Textiles, clothing, and accessories	362	304	203	183	138	116	155	114	59	45
	家具小売業 Furniture	49	40	22	20	12	12	16	15	12	9
	雑貨類、日用品類小売業 General merchandise, articles for daily use	1,231	1,062	849	736	430	372	568	459	341	268
	機械器具小売業 General machinery	868	771	451	388	294	248	327	273	159	123
	その他の小売業 Others	1,357	965	919	666	555	404	679	449	347	217
	食料品製造小売業 Groceries manufacturing	471	432	279	253	175	153	167	136	94	75
	衣服、繊維製身まわり品製造小売業 Clothing, textiles and accessories manufacturing	33	27	18	15	9	8	9	4	6	5
	家具、建具製造小売業 Furniture, building materials manufacturing	309	274	178	164	111	99	117	103	52	45
日用品類製造小売業 Articles for daily use manufacturing	50	44	32	21	15	12	19	15	7	7	
その他の製造小売業 Other manufacturing	169	127	113	92	68	56	81	67	37	27	
計 Total	6,843	5,719	4,405	3,672	2,645	2,187	3,082	2,385	1,597	1,187	
情報通信業 Information and Communications	情報サービス業 Information service	494	448	328	294	180	150	160	133	78	59
	新聞、出版業 Newspaper, publishing	18	16	16	14	13	11	10	7	5	4
	計 Total	512	464	344	308	193	161	170	140	83	63
運輸業 Transport	道路運送業 Road, transport	2,078	1,885	939	822	544	447	450	356	220	146
	水運業 Transport by water	59	55	45	42	20	15	39	37	23	20
	計 Total	2,137	1,940	984	864	564	462	489	393	243	166

(注) この表は、「(1)所得種類別内訳」について、所得(総所得金額等)階級別、業種別の内訳を示したものである。

Note: This table indicates the breakdown by income rank and industry type with regard to "(1) Breakdown by income type".

所得階級別人員数 Number of Persons by income rank										区分 Type	
1,500万円以下 Less than 15 million yen		2,000万円以下 Less than 20 million yen		3,000万円以下 Less than 30 million yen		5,000万円以下 Less than 50 million yen		1億円以下 Less than 100 million yen			
主たるもの Main		主たるもの Main		主たるもの Main		主たるもの Main		主たるもの Main			
人 Person	人 Person	人 Person	人 Person	人 Person	人 Person	人 Person	人 Person	人 Person	人 Person		
28,614	21,693	28,086	21,447	24,476	18,643	15,956	12,328	7,725	5,900	事業所得	Operating income
5,716	3,643	4,356	2,456	2,786	1,270	1,284	368	542	68	農業	Agriculture
46	43	36	33	17	16	4	3	2	2	林業	Forestry
1,155	1,109	1,108	1,079	928	895	432	422	61	53	漁業、水産養殖業	Fishery, Aquaculture
6,917	4,795	5,500	3,568	3,731	2,181	1,720	793	605	123	計	Total
3	3	3	1	1	-	1	1	-	-	鉱業	Mining
687	603	444	357	184	131	79	48	23	10	総合工事業	General construction
1,361	1,233	784	699	356	274	96	59	40	17	職別工事業	Construction by type
713	667	394	363	155	133	36	28	15	7	設備工事業	Equipment work
2,761	2,503	1,622	1,419	695	538	211	135	78	34	計	Total
56	42	38	29	19	11	9	7	5	2	食料品製造卸売業	Foodstuffs wholesaling manufacturer
14	11	9	7	4	3	8	2	-	-	繊維工業	Textile
48	43	30	23	19	10	8	4	1	-	製材、木製品、 建材製造卸売業	Lumber, wood products, building materials wholesaling manufacturer
55	51	43	41	30	25	7	6	1	1	鉄鋼、非鉄金属、 金属製品製造卸売業	Iron and steel, non-ferrous metals, metal products wholesaling manufacturer
63	59	43	40	28	25	6	4	4	4	機械器具製造卸売業	General machinery wholesaling manufacturer
10	5	8	6	2	-	3	1	1	-	印刷業	Printing
10	7	10	6	5	3	4	3	-	-	雑貨、一般用具類 製造卸売業	General merchandise, general tool wholesaling manufacturer
110	35	97	30	61	16	43	7	15	-	その他の製造卸売業	Other wholesaling manufacturer
12	5	7	-	7	5	-	-	-	-	食品受託加工業	Processing on food commission
25	19	17	14	9	4	4	1	-	-	繊維受託加工業	Processing on textile commission
171	151	107	97	50	43	20	16	4	4	金属受託加工業	Processing on metal commission
111	105	67	59	35	30	11	9	3	2	機械部品受託加工業	Processing on machine parts commission
8	4	11	9	1	-	1	1	-	-	印刷関連受託加工業	Printing or other related business commission
84	77	50	43	28	23	16	10	11	10	その他の受託加工業	Processing on others commission
777	614	537	404	298	198	140	71	45	23	計	Total
75	58	64	54	37	29	23	19	6	3	飲食料品卸売業	Foodstuffs and beverages
19	13	15	12	5	4	4	2	3	1	繊維、身まわり品卸売業	Textiles, clothing, and accessories
78	57	48	36	38	25	10	6	5	1	木材、家具、建材卸売業	Lumber, furniture, building materials
48	40	35	25	20	13	9	5	6	3	機械器具類卸売業	Machinery and appliances
27	22	22	16	19	14	7	5	8	4	雑貨類、一般用具類卸売業	General merchandise and general tools
109	79	94	62	72	41	32	18	18	10	その他の卸売業	Others
356	269	278	205	191	126	85	55	46	22	計	Total
7	5	5	4	-	-	1	-	1	-	各種商品小売業	General merchandise
313	222	229	153	124	63	45	13	25	5	飲食料品小売業	Foodstuffs and beverages
45	30	26	12	24	13	7	1	4	1	繊維、衣服、 身まわり品小売業	Textiles, clothing, and accessories
5	4	6	5	1	-	1	-	1	-	家具小売業	Furniture
316	241	301	222	237	175	115	81	30	11	雑貨類、日用具類小売業	General merchandise, articles for daily use
122	94	63	47	44	24	24	11	9	4	機械器具小売業	General machinery
269	161	239	119	155	63	67	19	27	8	その他の小売業	Others
55	41	43	30	18	15	10	1	4	4	食料品製造小売業	Groceries manufacturing
3	2	1	1	2	2	-	-	-	-	衣服、繊維製身まわり品製造小売業	Clothing, textiles and accessories manufacturing
33	28	26	19	13	10	4	1	-	-	家具、建具製造小売業	Furniture, building materials manufacturing
5	3	4	3	1	1	-	-	-	-	日用具類製造小売業	Articles for daily use manufacturing
30	23	15	9	5	2	3	2	5	2	その他の製造小売業	Other manufacturing
1,203	854	958	624	624	368	277	129	106	35	計	Total
52	39	36	24	24	19	16	13	5	2	情報サービス業	Information service
3	2	6	5	1	1	3	3	-	-	新聞、出版業	Newspaper, publishing
55	41	42	29	25	20	19	16	5	2	計	Total
136	91	111	62	52	19	20	7	13	2	道路運送業	Road, transport
12	10	20	19	27	23	9	9	1	1	水運業	Transport by water
148	101	131	81	79	42	29	16	14	3	計	Total

(4) 所得種類別（業種別）人員、所得金額（申告納税額のある者）（その2の2）

Number of income earners and amount of income by income type (business type) (Taxpayers who have income tax self-assessment) <2-2>

区分 Type		所得階級別人員数 Number of Persons by income rank											
		600万円以下 Less than 6 million yen		700万円以下 Less than 7 million yen		800万円以下 Less than 8 million yen		1,000万円以下 Less than 10 million yen		1,200万円以下 Less than 12 million yen			
		主たるもの Main		主たるもの Main		主たるもの Main		主たるもの Main		主たるもの Main			
		人 Person	人 Person	人 Person	人 Person	人 Person	人 Person	人 Person	人 Person	人 Person	人 Person		
Finance and Insurance	金保融 業業業	金融業	Finance	35	20	25	17	12	7	23	19	14	10
		保険代理業	Insurance agent	366	241	228	155	131	76	172	85	85	38
		計	Total	401	261	253	172	143	83	195	104	99	48
		不動産業	Real Estate	391	273	298	209	228	143	336	235	232	144
Restaurant, Hotel business	料旅理館 飲食業	料理飲食業	Food, restaurant	3,507	3,159	2,118	1,871	1,298	1,116	1,383	1,164	642	533
		旅館	Hotel	191	160	134	103	91	76	91	67	60	47
		計	Total	3,698	3,319	2,252	1,974	1,389	1,192	1,474	1,231	702	580
		医療保健業	Hospital, clinic	236	208	316	275	404	348	970	851	1,299	1,146
Medical and Health	医療保健業	歯科医	Dentist	891	815	1,042	944	1,170	1,088	2,527	2,345	2,654	2,514
		その他の医療保健業	Other medical and health	2,226	2,064	1,383	1,270	894	797	882	773	442	349
		計	Total	3,353	3,087	2,741	2,489	2,468	2,233	4,379	3,969	4,395	4,009
		弁護士	Lawyer	579	445	683	542	673	552	1,258	1,065	1,091	956
Lawyer, Tax Account, Architect, etc.	弁税建 護理業	司法書士、行政書士	Judicial scrivener, administrative scrivener	929	809	770	678	693	608	1,045	938	748	676
		その他の法務専門サービス	Other legal affairs specialty service	136	92	112	65	92	66	168	114	152	118
		税理士、公認会計士	Tax account, certified public accountant	127	55	181	98	244	130	466	275	522	345
		その他の経営専門サービス	Other management specialty service	497	326	394	252	283	176	437	278	314	211
Service Industry	士士等 サービス業	不動産専門サービス	Real estate specialty service	410	334	325	259	273	217	450	369	284	230
		土木建築専門サービス	Civil engineering and construction service	560	475	371	313	239	207	323	283	154	136
		獣医	Veterinarian	392	374	332	316	278	267	469	448	317	303
		計	Total	3,630	2,910	3,168	2,523	2,775	2,223	4,616	3,770	3,582	2,975
Service Industry	サービス業	教育、学習支援	Education, learning support	1,085	818	729	521	483	324	575	392	292	179
		洗濯、理容、美容、浴場業	Laundries, barbers, beauty culture, bathhouses	2,088	1,829	1,222	1,058	786	641	761	592	370	265
		その他の対個人サービス業	Other personal services	728	594	513	409	271	209	333	245	173	122
		廃棄物処理業	Waste disposal	90	75	53	49	48	39	44	40	24	18
		自動車整備業	Automobile repair	1,053	983	622	570	317	288	360	331	158	132
		その他の修理業	Other repair	1,032	977	655	619	347	328	391	357	173	156
		物品賃貸業	Leasing	79	56	53	26	27	11	36	21	29	13
		その他の対事業サービス業	Other services for business offices	3,136	1,829	2,245	1,175	1,593	785	1,782	901	933	547
		娯楽業	Amusement	129	103	76	58	58	45	68	44	52	32
		文筆、作曲、美術家	Literature, composition, artist	613	495	427	313	341	261	521	396	351	269
		芸能関係者	Show business	147	101	132	90	107	82	167	110	104	73
		職業選手、競技関係者、職業棋士	Professional athlete, persons involved in game, professional Go player	362	84	500	74	329	44	260	94	114	74
		その他のサービス業	Other services	849	679	494	389	307	230	333	248	180	129
		計	Total	11,391	8,623	7,721	5,351	5,014	3,287	5,631	3,771	2,953	2,009
その他の事業	Other Business	14,793	10,324	8,955	5,677	5,630	3,307	6,132	3,303	3,237	1,539		
事業所得（再掲）	Operating income (Re-grouped)	106,449	83,785	69,300	52,548	45,690	34,429	54,460	41,385	31,290	23,770		
利子所得	Interest income	575	32	476	31	438	32	670	44	555	29		
当所得等	Dividend income, etc.	26,949	165	22,343	163	18,292	163	26,348	243	17,538	196		
不動産所得	Real estate income	167,928	77,652	130,912	56,932	100,894	42,617	136,343	56,784	85,497	33,559		
給与所得	Employment income	213,777	165,098	172,156	133,996	132,577	102,474	180,419	138,335	120,284	92,087		
総合譲渡所得	Comprehensive capital gains	1,926	224	1,538	195	1,225	141	1,794	190	1,356	127		
一時所得	Occasional income	9,018	2,000	8,744	2,973	6,349	2,078	7,027	1,507	3,917	590		
雑所得	Miscellaneous income	132,210	16,007	93,923	8,222	68,790	4,295	93,463	3,680	61,709	1,552		
（損益通算等による差額）	(Difference by aggregation of profit and loss, etc.)	-	-	-	-	-	-	-	-	-	-		
計	Total	658,832	344,963	499,392	255,060	374,255	186,229	500,524	242,168	322,146	151,910		
分離短期譲渡所得	Short term separate capital gains	812	238	736	204	672	178	1,028	275	842	224		
分離長期譲渡所得	Long term separate capital gains	16,643	12,396	14,949	11,221	13,253	10,041	22,462	17,333	17,741	14,093		
株式等の譲渡所得等	Capital gains of stocks, etc.	8,532	1,399	7,665	1,183	6,799	1,133	10,198	1,811	7,141	1,410		
山林所得	Timber income	156	33	110	14	85	13	158	26	76	9		
退職所得	Retirement income	364	96	390	109	340	105	577	171	514	146		
総計	Grand Total	685,339	359,125	523,242	267,791	395,404	197,699	534,947	261,784	348,460	167,792		

(注) 1 この表は、「(1)所得種類別内訳」について、所得(総所得金額等)階級別、業種別の内訳を示したものである。

2 「配当所得等」には、特定公社債等に係る利子所得も含まれている。

Note: 1 This table indicates the breakdown by income rank and industry type with regard to "(1) Breakdown by income type".

2 Dividend income, etc. includes interest income from public and corporate bonds.

所得階級別人員数										区分		
Number of Persons by income rank												
1,500万円以下 Less than 15 million yen		2,000万円以下 Less than 20 million yen		3,000万円以下 Less than 30 million yen		5,000万円以下 Less than 50 million yen		1億円以下 Less than 100 million yen				
主たるもの Main		主たるもの Main		主たるもの Main		主たるもの Main		主たるもの Main				
人 Person	人 Person	人 Person	人 Person	人 Person	人 Person	人 Person	人 Person	人 Person	人 Person			
17	7	14	10	13	5	6	4	3	1	金融業	Finance	金融業 保険業
84	37	54	24	46	25	35	13	7	-	保険代理業	Insurance agent	
101	44	68	34	59	30	41	17	10	1	計	Total	
207	142	153	87	128	80	81	48	28	9	不動産業	Real Estate	料旅館飲食業
445	323	315	214	180	96	79	31	52	11	料理飲食業	Food, restaurant	
44	28	41	20	26	18	16	7	9	2	旅館	Hotel	
489	351	356	234	206	114	95	38	61	13	計	Total	
2,416	2,178	4,715	4,255	6,689	6,060	7,155	6,717	4,156	3,995	病院、診療所	Hospital, clinic	医療健康業
3,887	3,696	4,742	4,536	3,806	3,633	1,611	1,491	361	295	歯科医	Dentist	
337	240	215	126	155	72	70	22	30	17	その他の医療保健業	Other medical and health	
6,640	6,114	9,672	8,917	10,650	9,765	8,836	8,230	4,547	4,307	計	Total	
1,265	1,099	1,482	1,320	1,423	1,264	877	766	440	391	弁護士	Lawyer	弁税建 護理業
630	557	533	477	355	295	139	107	47	29	司法書士、行政書士	Judicial scrivener, administrative scrivener	
179	146	224	184	243	212	99	84	40	28	その他の法務 専門サービス	Other legal affairs specialty service	士士士 等
798	557	1,256	923	1,405	988	889	610	319	197	税理士、公認会計士	Tax account, certified public accountant	
275	166	219	120	161	68	92	28	31	11	その他の経営 専門サービス	Other management specialty service	
261	220	216	155	136	100	63	39	12	8	不動産専門サービス	Real estate specialty service	サービス業
130	106	76	57	41	32	16	8	10	3	土木建築専門サービス	Civil engineering and construction service	
279	257	200	184	126	113	37	28	10	7	獣医	Veterinarian	
3,817	3,108	4,206	3,420	3,890	3,072	2,212	1,670	909	674	計	Total	
268	149	248	147	194	112	116	66	67	32	教育、学習支援	Education, learning support	サービス業
274	171	173	84	118	38	51	13	37	11	洗濯、理容、美容、浴場業	Laundries, barbers, beauty culture, bathhouses	
134	90	92	59	69	36	32	12	15	6	その他の対個人サービス業	Other personal services	
20	16	14	8	10	8	6	1	2	-	廃棄物処理業	Waste disposal	
114	96	70	55	32	18	17	5	9	1	自動車整備業	Automobile repair	
107	95	70	59	28	23	15	9	4	2	その他の修理業	Other repair	
15	7	16	4	6	4	11	1	4	-	物品賃貸業	Leasing	
773	479	811	546	604	408	290	176	104	41	その他の対事業サービス業	Other services for business offices	
29	14	28	11	21	9	13	6	11	5	娯楽業	Amusement	
366	264	340	264	341	257	214	170	148	113	文筆、作曲、美術家	Literature, composition, artist	
136	94	168	134	214	172	178	147	147	116	芸能関係者	Show business	
111	95	182	136	259	224	232	186	236	204	職業選手、競技関係者、職業棋士	Professional athlete, persons involved in game, professional Go player	
136	93	98	55	79	37	43	14	13	4	その他のサービス業	Other services	
2,483	1,663	2,310	1,562	1,975	1,346	1,218	806	797	535	計	Total	
2,657	1,091	2,250	862	1,924	763	991	303	474	119	その他の事業	Other Business	
28,614	21,693	28,086	21,447	24,476	18,643	15,956	12,328	7,725	5,900	事業所得（再掲）	Operating income (Re-grouped)	
595	16	731	30	876	31	933	18	852	17	利子所得	Interest income	
20,016	298	23,289	581	23,756	1,088	19,175	1,047	11,467	815	配当所得等	Dividend income, etc.	
78,209	29,042	72,938	24,305	61,429	16,699	41,287	8,084	21,981	2,808	不動産所得	Real estate income	
126,677	98,113	135,555	105,277	110,315	80,934	65,817	44,017	32,276	18,914	給与所得	Employment income	
1,355	107	1,395	122	1,330	78	1,010	65	612	27	総合譲渡所得	Comprehensive capital gains	
3,795	563	3,769	517	3,450	393	2,491	151	1,758	76	一時所得	Occasional income	
64,543	1,113	68,784	856	60,035	743	39,304	453	20,628	226	雑所得	Miscellaneous income	
-	-	-	-	-	-	-	-	-	-	(損益通算等による差額)	(Difference by aggregation of profit and loss, etc.)	
323,804	150,945	334,547	153,135	285,667	118,609	185,973	66,163	97,299	28,783	計	Total	
869	257	965	296	963	329	826	246	584	176	分離短期譲渡所得	Short term separate capital gains	
20,232	16,622	23,405	19,871	25,748	22,227	21,172	18,785	14,124	12,818	分離長期譲渡所得	Long term separate capital gains	
7,417	1,725	8,039	1,971	7,963	2,303	6,526	2,248	4,932	2,183	株式等の譲渡所得等	Capital gains of stocks, etc.	
74	9	64	12	60	11	38	2	32	-	山林所得	Timber income	
619	162	711	179	860	233	626	193	410	141	退職所得	Retirement income	
353,015	169,720	367,731	175,464	321,261	143,712	215,161	87,637	117,381	44,101	総計	Grand Total	

(4) 所得種類別(業種別)人員、所得金額(申告納税額のある者)(その3の1)

Number of income earners and amount of income by income type (business type) (Taxpayers who have income tax self-assessment) <3-1>

区分 Type		所得階級別人員数 Number of Persons by income rank										
		2億円以下 Less than 200 million yen		5億円以下 Less than 500 million yen		10億円以下 Less than 1 billion yen		20億円以下 Less than 2 billion yen		50億円以下 Less than 5 billion yen		
		主たるもの Main		主たるもの Main		主たるもの Main		主たるもの Main		主たるもの Main		
		人 Person	人 Person	人 Person	人 Person	人 Person	人 Person	人 Person	人 Person	人 Person	人 Person	
事業所得 Operating income		1,791	1,242	503	273	84	31	22	9	7	5	
農水産林業 Agriculture, Forestry and Fishing	農業 Agriculture	139	9	56	4	13	-	2	-	-	-	
	林業 Forestry	-	-	-	-	-	-	-	-	-	-	
	漁業、水産養殖業 Fishery, Aquaculture	5	4	1	1	-	-	-	-	-	-	
	計 Total	144	13	57	5	13	-	2	-	-	-	
鉱業 Mining	鉱業 Mining	-	-	-	-	-	-	-	-	-	-	
	建設業 Construction	総合工事業 General construction	5	1	3	1	-	-	-	-	-	-
		職別工事業 Construction by type	7	1	1	-	-	-	-	-	-	-
設備工事業 Equipment work		-	-	1	-	-	-	-	-	-	-	
	計 Total	12	2	5	1	-	-	-	-	-	-	
製造業 Manufacturing	食料品製造卸売業 Foodstuffs wholesaling manufacturer	1	-	-	-	-	-	-	-	-	-	
	繊維工業 Textile	-	-	-	-	-	-	-	-	-	-	
	製材、木製品、 建材製造卸売業 Lumber, wood products, building materials wholesaling manufacturer	1	1	-	-	-	-	-	-	-	-	
	鉄鋼、非鉄金属、 金属製品製造卸売業 Iron and steel, non-ferrous metals, metal products wholesaling manufacturer	1	1	-	-	-	-	-	-	-	-	
	機械器具製造卸売業 General machinery wholesaling manufacturer	2	1	-	-	-	-	-	-	-	-	
	印刷業 Printing	-	-	-	-	-	-	-	-	-	-	
	雑貨、一般用具類 製造卸売業 General merchandise, general tool wholesaling manufacturer	-	-	-	-	-	-	-	-	-	-	
	その他の製造卸売業 Other wholesaling manufacturer	5	2	5	2	-	-	-	-	-	-	
	食品受託加工業 Processing on food commission	-	-	-	-	-	-	-	-	-	-	
	繊維受託加工業 Processing on textile commission	-	-	-	-	-	-	-	-	-	-	
	金属受託加工業 Processing on metal commission	-	-	-	-	-	-	-	-	-	-	
	機械部品受託加工業 Processing on machine parts commission	1	1	-	-	-	-	-	-	-	-	
	印刷関連受託加工業 Printing or other related business commission	-	-	-	-	-	-	-	-	-	-	
	その他の受託加工業 Processing on others commission	-	-	1	-	-	-	-	-	-	-	
	計 Total	11	6	6	2	-	-	-	-	-	-	
卸売業 Wholesale	飲食料品卸売業 Foodstuffs and beverages	1	1	-	-	-	-	-	-	-	-	
	繊維、身まわり品卸売業 Textiles, clothing, and accessories	1	-	1	-	-	-	-	-	-	-	
	木材、家具、建材卸売業 Lumber, furniture, building materials	1	1	-	-	-	-	-	-	-	-	
	機械器具類卸売業 Machinery and appliances	1	-	-	-	-	-	-	-	-	-	
	雑貨類、一般用具類卸売業 General merchandise and general tools	-	-	1	1	-	-	2	1	-	-	
	その他の卸売業 Others	7	3	1	-	1	-	-	-	-	-	
	計 Total	11	5	3	1	1	-	2	1	-	-	
小売業 Retail	各種商品小売業 General merchandise	-	-	1	-	-	-	-	-	-	-	
	飲食料品小売業 Foodstuffs and beverages	9	-	-	-	-	-	-	-	-	-	
	繊維、衣服、 身まわり品小売業 Textiles, clothing, and accessories	-	-	-	-	-	-	-	-	-	-	
	家具小売業 Furniture	1	-	-	-	-	-	-	-	-	-	
	雑貨類、日用品類小売業 General merchandise, articles for daily use	6	3	1	1	1	-	-	-	-	-	
	機械器具小売業 General machinery	1	1	-	-	1	1	-	-	-	-	
	その他の小売業 Others	16	2	9	1	-	-	1	-	-	-	
	食料品製造小売業 Groceries manufacturing	1	-	-	-	-	-	-	-	-	-	
	衣服、繊維製身まわり品製造小売業 Clothing, textiles and accessories manufacturing	-	-	-	-	-	-	-	-	-	-	
	家具、建具製造小売業 Furniture, building materials manufacturing	-	-	-	-	-	-	-	-	-	-	
	日用品類製造小売業 Articles for daily use manufacturing	-	-	-	-	-	-	-	-	-		
	その他の製造小売業 Other manufacturing	1	-	-	-	-	-	-	-	-		
	計 Total	35	6	11	2	2	1	1	-	-	-	
情報通信業 Information and Communications	情報サービス業 Information service	1	1	2	1	-	-	-	-	-	-	
	新聞、出版業 Newspaper, publishing	-	-	-	-	-	-	-	-	-	-	
	計 Total	1	1	2	1	-	-	-	-	-	-	
運輸業 Transport	道路運送業 Road, transport	4	2	-	-	-	-	-	-	-	-	
	水運業 Transport by water	-	-	-	-	-	-	-	-	-	-	
	計 Total	4	2	-	-	-	-	-	-	-	-	

(注) この表は、「(1)所得種類別内訳」について、所得(総所得金額等)階級別、業種別の内訳を示したものである。

Note: This table indicates the breakdown by income rank and industry type with regard to "(1) Breakdown by income type".

所得階級別人員数 Number of Persons by income rank				(別掲) 損失額のある者 (Separate tabulation) Taxpayers with losses		区分 Type
100億円以下 Less than 10 billion yen		100億円超 Over 10 billion yen		人員 Number of taxpayers	損失額 Amount of losses	
主たるもの Main	人 Person	主たるもの Main	人 Person			
人 Person	3	人 Person	1	人 Person	百万円 Million yen	
-	-	-	-	135,841	72,067	事業所得 Operating income
-	-	-	-	54	41	農業 Agriculture
-	-	-	-	853	549	林業 Forestry
-	-	-	-	136,748	72,657	漁業、水産養殖業 Fishery, Aquaculture
-	-	-	-	2	3	計 Total
-	-	-	-	1,645	2,090	鉱業 Mining
-	-	-	-	2,114	1,785	総合工事業 General construction
-	-	-	-	559	443	職別工事業 Construction by type
-	-	-	-	4,318	4,318	設備工事業 Equipment work
-	-	-	-	347	695	計 Total
-	-	-	-	155	177	食料品製造卸売業 Foodstuffs wholesaling manufacturer
-	-	-	-	317	444	繊維工業 Textile
-	-	-	-	118	121	製材、木製品、 建材製造卸売業 Lumber, wood products, building materials wholesaling manufacturer
-	-	-	-	102	81	鉄鋼、非鉄金属、 金属製品製造卸売業 Iron and steel, non-ferrous metals, metal products wholesaling manufacturer
-	-	-	-	126	149	機械器具製造卸売業 General machinery wholesaling manufacturer
-	-	-	-	109	97	印刷業 Printing
-	-	-	-	306	482	雑貨、一般用具類 製造卸売業 General merchandise, general tool wholesaling manufacturer
-	-	-	-	115	122	その他の製造卸売業 Other wholesaling manufacturer
-	-	-	-	265	236	食品受託加工業 Processing on food commission
-	-	-	-	276	253	繊維受託加工業 Processing on textile commission
-	-	-	-	168	195	金属受託加工業 Processing on metal commission
-	-	-	-	53	40	機械部品受託加工業 Processing on machine parts commission
-	-	-	-	203	183	印刷関連受託加工業 Printing or other related business commission
-	-	-	-	2,660	3,276	その他の受託加工業 Processing on others commission
-	-	-	-	263	311	計 Total
-	-	-	-	174	190	飲食料品卸売業 Foodstuffs and beverages
-	-	-	-	462	669	繊維、身まわり品卸売業 Textiles, clothing, and accessories
-	-	-	-	182	184	木材、家具、建材卸売業 Lumber, furniture, building materials
-	-	-	-	237	226	機械器具類卸売業 Machinery and appliances
-	-	-	-	414	512	雑貨類、一般用具類卸売業 General merchandise and general tools
-	-	-	-	1,732	2,092	その他の卸売業 Others
-	-	-	-	98	65	計 Total
-	-	-	-	4,506	5,027	各種商品小売業 General merchandise
-	-	-	-	1,411	1,599	飲食料品小売業 Foodstuffs and beverages
-	-	-	-	116	162	繊維、衣服、 身まわり品小売業 Textiles, clothing, and accessories
-	-	-	-	2,568	2,926	家具小売業 Furniture
-	-	-	-	982	1,020	雑貨類、日用品類小売業 General merchandise, articles for daily use
-	-	-	-	3,704	3,490	機械器具小売業 General machinery
-	-	-	-	469	480	その他の小売業 Others
-	-	-	-	90	84	食料品製造小売業 Groceries manufacturing
-	-	-	-	299	299	衣服、繊維製身ま わり品製造小売業 Clothing, textiles and accessories manufacturing
-	-	-	-	101	80	家具、建具製造小売業 Furniture, building materials manufacturing
-	-	-	-	169	187	日用品類製造小売業 Articles for daily use manufacturing
-	-	-	-	14,513	15,421	その他の製造小売業 Other manufacturing
-	-	-	-	142	98	計 Total
-	-	-	-	14	9	情報サービス業 Information service
-	-	-	-	156	107	新聞、出版業 Newspaper, publishing
-	-	-	-	656	384	計 Total
-	-	-	-	18	27	道路運送業 Road, transport
-	-	-	-	674	411	水運業 Transport by water
-	-	-	-			計 Total

(4) 所得種類別（業種別）人員、所得金額（申告納税額のある者）（その3の2）

Number of income earners and amount of income by income type (business type) (Taxpayers who have income tax self-assessment) <3-2>

区分 Type		所得階級別人員数 Number of Persons by income rank									
		2億円以下 Less than 200 million yen		5億円以下 Less than 500 million yen		10億円以下 Less than 1 billion yen		20億円以下 Less than 2 billion yen		50億円以下 Less than 5 billion yen	
		主たるもの Main		主たるもの Main		主たるもの Main		主たるもの Main		主たるもの Main	
		人 Person	人 Person	人 Person	人 Person	人 Person	人 Person	人 Person	人 Person	人 Person	人 Person
Finance and Insurance	金融業	1	-	2	1	-	-	-	-	-	-
	保険業	2	-	-	-	-	-	-	-	-	-
	計	3	-	2	1	-	-	-	-	-	-
Real Estate	不動産業	8	2	3	1	-	-	-	-	-	-
	旅館業	12	1	3	-	1	1	-	-	-	-
	計	16	2	4	-	1	1	-	-	-	-
Hospital, clinic, Dentist, etc.	医療業	824	772	150	121	15	7	3	3	1	1
	歯科	39	25	5	1	-	-	-	-	-	-
	その他の医療保健業	6	3	5	4	-	-	-	-	-	-
	計	869	800	160	126	15	7	3	3	1	1
Lawyer, Tax Accountant, Architect, etc.	弁護士	145	130	48	41	10	10	1	1	1	1
	司法書士、行政書士	6	2	4	2	1	-	-	-	-	-
	その他の法務専門サービス	11	8	2	2	-	-	-	-	-	-
	税理士、公認会計士	64	27	18	7	7	-	1	-	-	-
	その他の経営専門サービス	17	3	7	2	2	-	1	-	-	-
	不動産専門サービス	2	1	1	-	-	-	-	-	-	-
	土木建築専門サービス	1	-	-	-	-	-	-	-	-	-
	獣医師	1	-	-	-	-	-	-	-	-	-
	計	247	171	80	54	20	10	3	1	1	1
	Service Industry	教育、学習支援	21	13	8	-	1	-	-	-	-
洗濯、理容、美容、浴場業		4	1	2	-	-	-	-	-	-	-
その他の対個人サービス業		5	2	2	1	-	-	1	1	-	-
廃棄物処理業		-	-	-	-	-	-	-	-	-	-
自動車整備業		1	-	-	-	-	-	-	-	-	-
その他の修理業		1	-	-	-	-	-	-	-	-	-
物品賃貸業		-	-	-	-	-	-	-	-	-	-
その他の対事業サービス業		33	10	10	1	3	-	-	-	-	-
娯楽業		4	3	4	-	1	-	1	1	-	-
文筆、作曲、美術家		53	42	19	14	4	2	1	1	1	1
芸能関係者	77	64	34	29	8	6	1	-	-	-	
職業選手、競技関係者、職業棋士	90	72	37	29	4	3	1	1	1	1	
その他のサービス業	5	1	1	-	-	-	1	-	-	-	
計	294	208	117	74	21	11	6	4	2	2	
その他の事業	136	24	53	5	11	1	5	-	3	1	
事業所得（再掲）	Operating income (Re-grouped)	1,791	1,242	503	273	84	31	22	9	7	5
利子所得	Interest income	441	5	244	-	82	-	40	-	13	-
配当所得等	Dividend income, etc.	3,908	387	1,691	245	401	61	169	22	87	8
不動産所得	Real estate income	6,401	521	2,207	93	394	4	122	-	42	-
給与所得	Employment income	8,881	4,037	3,240	957	742	127	264	37	134	6
総合譲渡所得	Comprehensive capital gains	203	8	63	11	15	2	5	-	1	-
一時所得	Occasional income	694	11	268	3	50	-	28	1	11	-
雑所得	Miscellaneous income	5,837	87	2,065	42	466	4	161	9	82	5
(損益通算等による差額)	(Difference by aggregation of profit and loss, etc.)	-	-	-	-	-	-	-	-	-	-
計	Total	28,156	6,298	10,281	1,624	2,234	229	811	78	377	24
分離短期譲渡所得	Short term separate capital gains	229	49	117	25	33	4	8	2	2	-
分離長期譲渡所得	Long term separate capital gains	4,892	4,490	1,711	1,560	265	234	50	42	13	11
株式等の譲渡所得等	Capital gains of stocks, etc.	2,558	1,605	1,516	1,142	521	446	213	193	123	112
山林所得	Timber income	5	-	3	-	1	-	-	-	-	-
退職所得	Retirement income	222	73	123	25	33	6	13	-	5	-
総計	Grand Total	36,062	12,515	13,751	4,376	3,087	919	1,095	315	520	147

(注) 1 この表は、「(1)所得種類別内訳」について、所得(総所得金額等)階級別、業種別の内訳を示したものである。

2 「配当所得等」には、特定公社債等に係る利子所得も含まれている。

Note: 1 This table indicates the breakdown by income rank and industry type with regard to "(1) Breakdown by income type".

2 Dividend income, etc. includes interest income from public and corporate bonds.

所得階級別人員数 Number of Persons by income rank				(別掲) 損失額のある者 (Separate tabulation) Taxpayers with losses		区分 Type	
100億円以下 Less than 10 billion yen		100億円超 Over 10 billion yen		人員 Number of taxpayers	損失額 Amount of losses		
主たるもの Main	人 Person	主たるもの Main	人 Person				
人 Person	人 Person	人 Person	人 Person	人 Person	百万円 Million yen		
-	-	-	-	149	311	金融業 Finance	金融保険業 Finance and Insurance
-	-	-	-	460	267	保険代理業 Insurance agent	
-	-	-	-	609	577	計 Total	
-	-	-	-	1,399	2,824	不動産業 Real Estate	不動産業 Real Estate
-	-	-	-	5,678	7,418	料理飲食業 Food, restaurant	
-	-	-	-	487	933	旅館 Hotel	
-	-	-	-	6,165	8,351	計 Total	料旅館飲食業 Restaurant, Hotel business, Food and health
-	-	1	-	609	1,636	病院、診療所 Hospital, clinic	医療保健業 Medical and Health
1	-	-	-	479	1,171	歯科医 Dentist	
-	-	-	-	1,357	1,117	その他の医療保健業 Other medical and health	
1	-	1	-	2,445	3,924	計 Total	
-	-	-	-	260	413	弁護士 Lawyer	弁税建築士等 Lawyer, Tax Account, Architect, etc.
-	-	-	-	874	639	司法書士、行政書士 Judicial scrivener, administrative scrivener	
-	-	-	-	303	264	その他の法務専門サービス Other legal affairs specialty service	
-	-	-	-	753	666	税理士、公認会計士 Tax accountant, certified public accountant	
-	-	-	-	826	1,431	その他の経営専門サービス Other management specialty service	
-	-	-	-	308	323	不動産専門サービス Real estate specialty service	
-	-	-	-	583	576	土木建築専門サービス Civil engineering and construction service	
-	-	-	-	114	157	獣医 Veterinarian	
-	-	-	-	4,021	4,469	計 Total	
-	-	-	-	2,582	2,205	教育、学習支援 Education, learning support	
-	-	-	-	2,094	1,918	洗濯、理容、美容、浴場業 Laundries, barbers, beauty culture, bathhouses	
-	-	-	-	1,027	925	その他の対個人サービス業 Other personal services	
-	-	-	-	32	45	廃棄物処理業 Waste disposal	
-	-	-	-	567	693	自動車整備業 Automobile repair	
-	-	-	-	341	260	その他の修理業 Other repair	
-	-	-	-	139	235	物品賃貸業 Leasing	
-	-	-	-	1,933	1,464	その他の対事業サービス業 Other services for business offices	
-	-	-	-	516	1,104	娯楽業 Amusement	
-	-	-	-	1,334	1,232	文筆、作曲、美術家 Literature, composition, artist	
-	-	-	-	470	546	芸能関係者 Show business	
-	-	-	-	227	1,297	職業選手、競技関係者、職業棋士 Professional athlete, persons involved in game, professional Go player	
-	-	-	-	655	1,039	その他のサービス業 Other services	
-	-	-	-	11,917	12,963	計 Total	
2	-	-	-	13,733	12,514	その他の事業 Other Business	
3	-	1	-	201,092	143,908	事業所得(再掲) Operating income (Re-grouped)	
7	-	5	-	-	-	利子所得 Interest income	
22	2	10	1	-	-	配当所得等 Dividend income, etc.	
19	-	4	-	46,864	39,358	不動産所得 Real estate income	
43	-	15	-	-	-	給与所得 Employment income	
-	-	1	-	6,771	3,425	総合譲渡所得 Comprehensive capital gains	
4	-	-	-	-	-	一時所得 Occasional income	
26	2	10	-	-	-	雑所得 Miscellaneous income	
-	-	-	-	-	160,302	(損益通算等による差額) (Difference by aggregation of profit and loss, etc.)	
124	4	46	1	254,727	346,993	計 Total	
2	-	-	-	772	-	分離短期譲渡所得 Short term separate capital gains	
4	1	1	1	5,375	-	分離長期譲渡所得 Long term separate capital gains	
42	39	16	15	-	-	株式等の譲渡所得等 Capital gains of stocks, etc.	
-	-	-	-	83	-	山林所得 Timber income	
1	-	-	-	-	-	退職所得 Retirement income	
173	44	63	17	260,957	346,993	総計 Grand Total	

(4) 所得種類別（業種別）人員、所得金額（還付申告をした者）（その1の1）

Number of income earners and amount of income by income type (business type) (Filing returns for refund) <1-1>

区分 Type	人員 Number of taxpayers		所得金額 Amount of income 百万円 Million yen	所得階級別人員数 Number of Persons by income rank					
	主たるもの Main	主たるもの Main		70万円以下 Less than 0.7 million yen		100万円以下 Less than 1 million yen		150万円以下 Less than 1.5 million yen	
				主たるもの Main	主たるもの Main	主たるもの Main	主たるもの Main	主たるもの Main	主たるもの Main
事業所得 Operating income	1,183,704	846,763	1,975,530	319,162	276,508	114,608	83,995	161,970	107,018
農業所得 Agriculture, Forestry and Fishing									
農林業 Agriculture, Forestry and Fishing									
農業 Agriculture	189,209	69,681	94,554	48,911	33,416	21,662	8,701	33,898	10,406
水産業 Aquaculture	447	291	364	146	114	62	46	67	45
漁業、水産養殖業 Fishery, Aquaculture	8,998	5,036	7,552	2,559	2,130	1,108	711	1,694	798
計 Total	198,654	75,008	102,470	51,616	35,660	22,832	9,458	35,659	11,249
鉱業 Mining	14	4	18	2	1	-	-	-	-
建設業 Construction									
総合工事業 General construction	8,165	5,433	9,964	1,810	1,473	825	563	1,299	848
職別工事業 Construction by type	15,532	10,434	17,283	3,498	2,748	1,708	1,175	2,808	1,938
設備工事業 Equipment work	4,984	3,010	5,973	869	640	491	322	811	448
計 Total	28,681	18,877	33,220	6,177	4,861	3,024	2,060	4,918	3,234
製造業 Manufacturing									
食料品製造卸売業 Foodstuffs wholesaling manufacturer	961	647	850	362	290	123	75	168	113
繊維工業 Textile	664	457	599	224	184	87	55	117	70
製材、木製品、 建材製造卸売業 Lumber, wood products, building materials wholesaling manufacturer	1,172	845	933	432	352	155	108	222	149
鉄鋼、非鉄金属、 金属製品製造卸売業 Iron and steel, non-ferrous metals, metal products wholesaling manufacturer	497	316	565	119	92	63	38	91	57
機械器具製造卸売業 General machinery wholesaling manufacturer	494	289	556	132	94	43	24	77	38
印刷 Printing	652	464	642	215	179	82	48	124	83
雑貨、一般用具類 製造卸売業 General merchandise, general tool wholesaling manufacturer	828	671	667	397	349	103	84	141	106
その他の製造卸売業 Other wholesaling manufacturer	1,468	559	1,431	331	218	109	63	198	81
食品受託加工業 Processing on food commission	230	116	172	78	53	33	18	37	15
繊維受託加工業 Processing on textile commission	1,149	710	767	408	293	195	114	250	138
金属受託加工業 Processing on metal commission	1,384	887	1,364	343	258	174	111	252	152
機械部品受託加工業 Processing on machine parts commission	848	538	802	226	167	102	61	146	82
印刷関連受託加工業 Printing or other related business commission	472	369	615	134	115	52	37	70	49
その他の受託加工業 Processing on others commission	1,287	831	1,124	386	281	181	117	263	160
計 Total	12,106	7,699	11,087	3,787	2,925	1,502	953	2,156	1,293
卸売業 Wholesale									
飲食料品卸売業 Foodstuffs and beverages	874	523	705	311	239	107	49	160	79
繊維、身まわり品卸売業 Textiles, clothing, and accessories	540	344	429	218	171	61	38	102	52
木材、家具、建材卸売業 Lumber, furniture, building materials	994	664	912	303	246	110	71	180	113
機械器具類卸売業 Machinery and appliances	718	446	834	207	153	83	50	112	56
雑貨類、一般用具類卸売業 General merchandise and general tools	968	705	929	420	359	100	64	139	82
その他の卸売業 Others	1,353	778	1,238	396	313	155	89	200	91
計 Total	5,447	3,460	5,047	1,855	1,481	616	361	893	473
小売業 Retail									
各種商品小売業 General merchandise	284	175	184	117	93	33	20	42	19
飲食料品小売業 Foodstuffs and beverages	10,320	6,687	6,728	4,497	3,640	1,254	772	1,656	885
繊維、衣服、 身まわり品小売業 Textiles, clothing, and accessories	3,229	2,167	2,176	1,549	1,230	348	207	466	241
家具小売業 Furniture	212	150	167	94	76	18	11	25	19
雑貨類、日用品小売業 General merchandise, articles for daily use	11,794	9,117	20,307	4,613	3,928	1,197	854	1,418	931
機械器具小売業 General machinery	3,348	2,245	2,790	1,206	954	426	273	563	355
その他の小売業 Others	7,680	4,419	5,214	2,920	2,271	839	456	1,178	559
食料品製造小売業 Groceries manufacturing	2,299	1,651	2,096	938	751	248	160	340	210
衣服、繊維製身ま わり品製造小売業 Clothing, textiles and accessories manufacturing	326	254	220	162	140	47	36	54	40
家具、建具製造小売業 Furniture, building materials manufacturing	1,288	940	1,020	461	372	197	139	243	170
日用品類製造小売業 Articles for daily use manufacturing	416	296	323	183	150	49	35	72	45
その他の製造小売業 Other manufacturing	914	595	698	385	324	85	51	113	60
計 Total	42,110	28,696	41,923	17,125	13,929	4,741	3,014	6,170	3,534
情報通信業 Information and Communications									
情報サービス業 Information service	2,561	1,896	4,781	583	535	160	129	229	162
新聞、出版業 Newspaper, publishing	342	280	508	107	99	28	23	45	34
計 Total	2,903	2,176	5,289	690	634	188	152	274	196
運輸業 Transport									
道路運送業 Road, transport	7,668	4,734	6,615	2,028	1,635	982	609	1,455	808
水運業 Transport by water	96	63	169	25	21	4	4	11	9
計 Total	7,764	4,797	6,784	2,053	1,656	986	613	1,466	817

(注) この表は、「(1)所得種類別内訳」について、所得(総所得金額等)階級別、業種別の内訳を示したものである。

Note: This table indicates the breakdown by income rank and industry type with regard to "(1) Breakdown by income type".

所得階級別人員数 Number of Persons by income rank										区分 Type		
200万円以下 Less than 2 million yen		250万円以下 Less than 2.5 million yen		300万円以下 Less than 3 million yen		400万円以下 Less than 4 million yen		500万円以下 Less than 5 million yen				
主たるもの Main		主たるもの Main		主たるもの Main		主たるもの Main		主たるもの Main				
人 Person	人 Person	人 Person	人 Person	人 Person	人 Person	人 Person	人 Person	人 Person	人 Person	事業所得 Operating income		
123,210	76,086	93,028	57,564	71,370	44,528	98,468	62,381	64,227	40,529	農業		
25,312	6,420	17,168	4,019	11,271	2,390	12,631	2,307	7,250	949	農業	農水産林業 Agriculture, Forestry and Fishing	
69	35	49	24	16	5	21	12	10	7	林業		
1,209	481	741	269	553	224	575	219	259	96	漁業、水産養殖業		
26,590	6,936	17,958	4,312	11,840	2,619	13,227	2,538	7,519	1,052	計	Total	
2	1	3	-	-	-	2	-	3	1	鉱業	建設業 Construction	
1,116	658	897	534	629	370	816	505	396	252	総合工事業		
2,138	1,357	1,570	947	1,281	758	1,355	831	661	412	職別工事業		
663	375	572	310	479	263	614	345	293	195	設備工事業	製造業 Manufacturing	
3,917	2,390	3,039	1,791	2,389	1,391	2,785	1,681	1,350	859	計		Total
103	61	78	48	37	19	41	24	21	6	食料品製造卸売業		
75	41	51	33	27	18	38	30	21	17	繊維工業	卸売業 Wholesale	
127	87	96	64	56	41	54	33	15	6	製材、木製品、 建材製造卸売業		
66	34	50	29	32	19	35	25	18	12	鉄鋼、非鉄金属、 金属製品製造卸売業		
72	38	39	20	37	18	40	28	25	13	機械器具製造卸売業	小売業 Retail	
79	48	52	33	35	23	30	25	18	13	印刷業		
59	40	50	35	19	15	28	21	17	8	雑貨、一般用具類 製造卸売業		
149	56	110	39	107	29	143	31	90	16	その他の製造卸売業	情報通信業 Information and Communications	
27	12	15	3	11	5	10	5	9	4	食品受託加工業		
123	65	66	39	35	21	37	21	18	10	繊維受託加工業		
197	124	124	75	93	55	107	69	47	26	金属受託加工業	運輸業 Transport	
110	73	85	51	50	33	63	43	36	23	機械部品受託加工業		
70	53	37	27	36	29	36	30	13	11	印刷関連受託加工業		
135	81	119	76	53	38	90	48	24	13	その他の受託加工業	情報通信業 Information and Communications	
1,392	813	972	572	628	363	752	433	372	178	計		Total
81	45	68	40	46	26	44	22	27	15	飲食料品卸売業		
56	22	26	15	18	8	23	12	17	12	繊維、身まわり品卸売業	小売業 Retail	
147	87	83	54	55	35	60	33	26	10	木材、家具、建材卸売業		
75	38	63	43	43	18	64	42	25	16	機械器具類卸売業		
83	49	55	37	47	28	55	38	26	19	雑貨類、一般用具類卸売業	情報通信業 Information and Communications	
162	85	116	59	75	41	100	50	49	28	その他の卸売業		
604	326	411	248	284	156	346	197	170	100	計		Total
31	16	22	10	12	5	14	6	8	4	各種商品小売業	情報通信業 Information and Communications	
1,057	556	607	294	393	184	395	177	196	92	飲食料品小売業		
291	172	188	103	127	84	125	70	61	31	繊維、衣服、 身まわり品小売業		
28	17	21	11	7	4	13	10	1	-	家具小売業	情報通信業 Information and Communications	
1,006	660	651	446	478	347	671	493	404	317	雑貨類、日用品類小売業		
382	232	243	136	158	94	188	97	94	54	機械器具小売業		
841	357	558	243	399	166	447	197	218	94	その他の小売業	情報通信業 Information and Communications	
239	141	168	115	121	87	131	104	76	65	食料品製造小売業		
25	12	14	9	12	8	2	-	5	5	衣服、繊維製身まわり品製造小売業		
174	128	87	59	49	27	44	31	18	8	家具、建具製造小売業	情報通信業 Information and Communications	
42	23	27	17	11	5	17	13	3	2	日用品類製造小売業		
84	44	62	40	49	24	57	22	32	19	その他の製造小売業		
4,200	2,358	2,648	1,483	1,816	1,035	2,104	1,220	1,116	691	計	Total	
234	146	246	153	197	136	339	226	213	148	情報サービス業	情報通信業 Information and Communications	
32	22	36	30	23	18	27	21	18	13	新聞、出版業		
266	168	282	183	220	154	366	247	231	161	計		Total
1,092	531	749	398	516	275	537	311	212	128	道路運送業	運輸業 Transport	
11	5	14	6	5	4	7	5	4	1	水運業		
1,103	536	763	404	521	279	544	316	216	129	計		Total

(4) 所得種類別（業種別）人員、所得金額（還付申告をした者）（その1の2）

Number of income earners and amount of income by income type (business type) (Filing returns for refund) <1-2>

区分 Type	人員		所得金額 Amount of income 百万円 Million yen	所得階級別人員数 Number of Persons by income rank						
	Number of taxpayers	主たるもの Main		70万円以下 Less than 0.7 million yen		100万円以下 Less than 1 million yen		150万円以下 Less than 1.5 million yen		
				主たるもの Main	主たるもの Main	主たるもの Main	主たるもの Main			
人 Person	人 Person	人 Person	人 Person	人 Person	人 Person	人 Person	人 Person	人 Person		
金融業 Finance and Insurance	金融代理業 Finance	455	304	791	85	73	44	27	63	51
	保険代理業 Insurance agent	12,661	9,852	22,437	2,267	1,956	1,282	1,024	1,884	1,408
	計	13,116	10,156	23,228	2,352	2,029	1,326	1,051	1,947	1,459
不動産業 Real Estate	不動産業 Real Estate	2,905	1,441	4,242	420	344	168	106	297	127
	計	2,905	1,441	4,242	420	344	168	106	297	127
料旅館飲食業 Food, restaurant, Hotel	料理飲食業 Food, restaurant	15,025	9,985	10,242	6,446	5,183	1,927	1,154	2,532	1,457
	旅館 Hotel	1,528	987	1,010	651	539	193	119	235	131
	計	16,553	10,972	11,252	7,097	5,722	2,120	1,273	2,767	1,588
医療保健業 Hospital, clinic, Dentist, Other medical and health	病院、診療所 Hospital, clinic	9,918	7,853	65,521	624	553	124	84	185	138
	歯科 Dentist	25,021	23,433	138,292	2,145	2,010	485	424	892	768
	その他の医療保健業 Other medical and health	13,331	9,563	12,505	4,995	4,294	1,482	995	2,010	1,325
	計	48,270	40,849	216,318	7,764	6,857	2,091	1,503	3,087	2,231
弁護士 Lawyer	弁護士 Lawyer	20,903	17,963	104,823	5,468	5,405	470	445	838	763
	司法書士、行政書士 Judicial scrivener, administrative scrivener	10,704	8,737	23,794	2,362	2,140	589	450	1,113	805
護理業 Other legal affairs specialty service	その他の法務専門サービス Other legal affairs specialty service	13,806	10,730	51,392	1,806	1,616	623	469	1,111	767
	計	24,509	19,697	75,187	3,174	3,155	1,212	919	2,224	1,572
士士等 Tax accountant, certified public accountant, Other management specialty service	税理士、公認会計士 Tax accountant, certified public accountant	39,936	30,934	226,230	1,593	1,381	569	428	1,200	821
	その他の経営専門サービス Other management specialty service	10,698	6,097	21,326	1,169	1,042	354	246	825	464
不動産専門サービス Real estate specialty service	不動産専門サービス Real estate specialty service	9,654	8,030	26,244	1,309	1,191	486	408	838	688
	土木建築専門サービス Civil engineering and construction service	14,093	12,187	34,086	2,487	2,310	867	721	1,486	1,232
獣医 Veterinarian	獣医 Veterinarian	982	748	1,476	233	210	70	58	119	88
	計	120,776	95,426	489,370	16,427	15,295	4,028	3,225	7,530	5,628
教育、学習支援 Education, learning support	教育、学習支援 Education, learning support	58,585	48,326	46,233	29,976	27,349	6,698	5,462	7,680	5,807
	洗濯、理容、美容、浴場業 Laundries, barbers, beauty culture, bathhouses	17,958	12,599	13,584	6,761	5,224	2,757	1,874	3,487	2,355
その他の対個人サービス業 Other personal services	その他の対個人サービス業 Other personal services	10,841	8,413	10,898	4,641	4,184	1,109	820	1,408	970
	廃棄物処理業 Waste disposal	140	85	165	30	26	14	7	21	15
自動車整備業 Automobile repair	自動車整備業 Automobile repair	2,740	1,885	2,344	836	660	376	256	518	332
	その他の修理業 Other repair	2,182	1,354	2,148	547	433	244	132	413	226
物品賃貸業 Leasing	物品賃貸業 Leasing	413	264	391	141	116	52	40	54	31
	その他の対事業サービス業 Other services for business offices	252,718	213,404	431,144	56,889	54,051	29,910	27,412	38,799	34,116
娯楽業 Amusement	娯楽業 Amusement	1,029	720	1,020	371	320	129	98	158	84
	文筆、作曲、美術家 Literature, composition, artist	77,300	70,141	139,502	25,753	24,556	6,759	6,057	9,265	8,154
芸能関係者 Show business	芸能関係者 Show business	46,092	41,820	71,930	19,870	19,019	4,204	3,781	5,160	4,473
	職業選手、競技関係者、職業棋士 Professional athlete, persons involved in game, professional Go player	12,155	10,833	46,005	2,143	2,052	609	546	992	886
その他のサービス業 Other services	その他のサービス業 Other services	10,085	7,312	12,113	3,345	3,000	873	645	1,288	836
	計	492,238	417,156	777,477	151,303	140,990	53,734	47,130	69,243	58,285
その他の事業 Other Business	その他の事業 Other Business	192,167	130,046	247,802	50,494	44,124	17,252	13,096	25,563	16,904
事業所得（再掲） Operating income (Re-grouped)	事業所得（再掲） Operating income (Re-grouped)	1,183,704	846,763	1,975,530	319,162	276,508	114,608	83,995	161,970	107,018
利子所得 Interest income	利子所得 Interest income	6,834	678	2,847	1,198	351	323	54	530	52
配当所得等 Dividend income, etc.	配当所得等 Dividend income, etc.	1,025,951	190,229	425,499	258,341	136,271	57,158	8,931	103,618	9,368
不動産所得 Real estate income	不動産所得 Real estate income	597,210	129,176	387,191	80,169	46,569	40,149	14,726	74,951	19,367
給与所得 Employment income	給与所得 Employment income	7,489,342	6,877,355	27,584,735	883,011	813,973	400,152	347,648	886,989	782,163
総合譲渡所得 Comprehensive capital gains	総合譲渡所得 Comprehensive capital gains	10,041	1,781	12,115	2,012	903	634	157	999	188
一時所得 Occasional income	一時所得 Occasional income	52,322	9,993	34,579	7,929	4,003	3,764	1,178	7,509	1,677
雑所得 Miscellaneous income	雑所得 Miscellaneous income	5,626,893	4,458,948	6,513,399	1,241,311	1,126,193	540,332	468,407	1,215,722	1,074,942
(損益通算等による差額) (Difference by aggregation of profit and loss, etc.)	(損益通算等による差額) (Difference by aggregation of profit and loss, etc.)	-	-	253,127	-	-	-	-	-	-
計	計	15,992,297	12,514,923	37,189,021	2,793,133	2,404,771	1,157,120	925,096	2,452,288	1,994,775
分離短期譲渡所得 Short term separate capital gains	分離短期譲渡所得 Short term separate capital gains	1,734	255	3,327	159	64	65	21	96	27
分離長期譲渡所得 Long term separate capital gains	分離長期譲渡所得 Long term separate capital gains	10,989	2,414	24,980	1,332	685	602	208	973	260
株式等の譲渡所得等 Capital gains of stocks, etc.	株式等の譲渡所得等 Capital gains of stocks, etc.	172,102	33,348	190,786	33,439	17,597	7,693	2,143	14,503	2,509
山林所得 Timber income	山林所得 Timber income	829	163	404	151	63	92	31	127	30
退職所得 Retirement income	退職所得 Retirement income	29,236	17,424	112,373	760	406	622	251	1,647	617
総計	総計	16,207,187	12,568,527	37,520,892	2,828,974	2,423,586	1,166,194	927,750	2,469,634	1,998,218

(注) 1 この表は、「(1)所得種類別内訳」について、所得(総所得金額等)階級別、業種別の内訳を示したものである。

2 「配当所得等」には、特定公社債等に係る利子所得も含まれている。

Note: 1 This table indicates the breakdown by income rank and industry type with regard to "(1) Breakdown by income type".

2 Dividend income, etc. includes interest income from public and corporate bonds.

所得階級別人員数 Number of Persons by income rank										区分 Type	
200万円以下 Less than 2 million yen		250万円以下 Less than 2.5 million yen		300万円以下 Less than 3 million yen		400万円以下 Less than 4 million yen		500万円以下 Less than 5 million yen			
主たるもの Main	人 Person	主たるもの Main	人 Person	主たるもの Main	人 Person	主たるもの Main	人 Person	主たるもの Main	人 Person		
42	31	46	27	38	24	53	23	32	18		
1,521	1,094	1,201	900	1,004	746	1,383	1,067	860	678	保険代理業 Insurance agent	
1,563	1,125	1,247	927	1,042	770	1,436	1,090	892	696	Total	不動産業 Real Estate
359	119	307	108	276	104	384	164	286	143	不動産業 Real Estate	
1,436	797	913	495	587	316	622	337	272	139	料理飲食業 Food, restaurant	料理 旅館 飲食業
168	80	92	43	52	26	54	25	26	14	旅館 Hotel	
1,604	877	1,005	538	639	342	676	362	298	153	Total	病院、診療所 Hospital, clinic
226	157	252	186	312	224	585	427	635	489	歯科医 Dentist	
970	837	1,050	914	1,114	1,012	2,368	2,198	2,581	2,425	その他の医療保健業 Other medical and health	医療 健康 療業
1,482	922	995	612	701	441	790	505	379	236	その他の医療保健業 Other medical and health	
2,678	1,916	2,297	1,712	2,127	1,677	3,743	3,130	3,595	3,150	Total	弁護士 Lawyer
892	780	765	619	826	689	1,755	1,400	1,748	1,366	弁護士 Judicial scrivener, administrative scrivener	
953	644	889	691	846	683	1,301	1,088	884	754	司法書士、行政書士 Other legal affairs specialty service	弁 税 建 護 理 業 士 士 士 等
1,084	719	1,052	694	975	696	1,640	1,207	1,301	997	その他の法務 専門サービス Tax account, certified public accountant	
1,761	867	2,138	1,131	1,974	1,201	3,812	2,831	3,830	3,052	税理士、公認会計士 Other management specialty service	土木建築専門サービス Civil engineering and construction service
885	396	984	481	896	436	1,712	850	1,292	710	その他の経営 専門サービス Real estate specialty service	
850	681	805	638	801	651	1,436	1,181	1,060	882	不動産専門サービス Real estate specialty service	獣 計 医
1,438	1,179	1,362	1,129	1,191	1,003	1,889	1,610	1,268	1,098	土木建築専門サービス Civil engineering and construction service	
138	102	107	82	69	49	96	65	61	48	獣 計 医 Veterinarian	
8,001	5,368	8,102	5,465	7,578	5,408	13,641	10,232	11,444	8,907	Total	教育、学習支援 Education, learning support
5,011	3,538	3,079	2,195	1,924	1,321	2,075	1,405	922	577	教育、学習支援 Education, learning support	
2,094	1,393	1,127	733	624	396	586	363	241	143	洗濯、理容、美容、浴場業 Laundries, barbers, beauty culture, bathhouses	サ ー ビ ス 業
1,050	661	734	491	459	320	648	432	317	219	その他の対個人サービス業 Other personal services	
15	7	18	10	13	8	9	3	10	5	廃棄物処理業 Waste disposal	
370	234	263	182	152	97	135	78	59	33	自動車整備業 Automobile repair	
307	164	220	115	143	88	177	102	70	56	その他の修理業 Other repair	
37	21	31	16	24	14	18	10	19	7	物品賃貸業 Leasing	
27,846	23,497	21,260	17,538	16,417	13,100	23,464	17,344	15,510	10,039	その他の対事業サービス業 Other services for business offices	
116	72	79	44	50	31	53	33	32	17	娯楽業 Amusement	
7,512	6,564	6,014	5,289	4,745	4,207	6,608	5,876	3,991	3,583	文筆、作曲、美術家 Literature, composition, artist	
3,766	3,202	2,733	2,381	2,144	1,868	2,885	2,494	1,842	1,606	芸能関係者 Show business	
972	796	880	706	788	654	1,474	1,297	1,114	1,010	職業選手、競技 関係者、職業棋士 Professional athlete, persons involved in game, professional Go player	
1,055	650	827	504	640	379	885	559	522	324	その他のサービス業 Other services	
50,151	40,799	37,265	30,204	28,123	22,483	39,017	29,996	24,649	17,619	Total	
20,780	12,354	16,729	9,617	13,887	7,747	19,445	10,775	12,086	6,690	その他の事業 Other Business	
123,210	76,086	93,028	57,564	71,370	44,528	98,468	62,381	64,227	40,529	事業所得（再掲） Operating income (Re-grouped)	
492	36	430	27	363	33	612	35	422	26	利子所得 Interest income	
99,103	6,096	85,591	4,497	68,743	3,494	98,779	5,201	68,807	3,796	配当所得等 Dividend income, etc.	
71,690	13,639	59,163	9,605	48,288	7,180	67,400	9,193	41,779	4,405	不動産所得 Real estate income	
758,670	663,251	674,681	597,050	560,965	498,656	890,759	820,528	653,230	624,105	給与所得 Employment income	
906	152	747	117	609	71	880	78	661	47	総合譲渡所得 Comprehensive capital gains	
6,583	977	4,963	617	4,124	436	5,554	490	3,365	243	一時所得 Occasional income	
915,655	768,849	583,773	449,283	372,947	259,152	370,479	227,152	148,042	63,223	雑所得 Miscellaneous income (損益通算等による差額)	
-	-	-	-	-	-	-	-	-	-		
1,976,309	1,529,086	1,502,376	1,118,760	1,127,409	813,550	1,532,931	1,125,058	980,533	736,374	Total	
83	17	77	19	68	7	158	24	161	13	分離短期譲渡所得 Short term separate capital gains	
855	160	690	122	590	92	934	135	756	98	分離長期譲渡所得 Long term separate capital gains	
14,067	1,777	12,483	1,299	10,692	1,012	17,880	1,461	13,699	1,105	株式等の譲渡所得等 Capital gains of stocks, etc.	
94	15	67	7	38	5	74	5	43	2	山林所得 Timber income	
2,062	1,102	2,335	1,584	2,412	1,707	4,725	3,335	3,338	2,184	退職所得 Retirement income	
1,993,470	1,532,157	1,518,028	1,121,791	1,141,209	816,373	1,556,702	1,130,018	998,530	739,776	総計 Grand Total	

(4) 所得種類別(業種別)人員、所得金額(還付申告をした者)(その2の1)

Number of income earners and amount of income by income type (business type) (Filing returns for refund) <2-1>

区分 Type		所得階級別人員数 Number of Persons by income rank										
		600万円以下 Less than 6 million yen		700万円以下 Less than 7 million yen		800万円以下 Less than 8 million yen		1,000万円以下 Less than 10 million yen		1,200万円以下 Less than 12 million yen		
		主たるもの Main		主たるもの Main		主たるもの Main		主たるもの Main		主たるもの Main		
		人 Person	人 Person	人 Person	人 Person	人 Person	人 Person	人 Person	人 Person	人 Person	人 Person	
事業所得 Operating income		40,805	26,012	25,609	17,299	16,424	12,180	20,266	15,917	12,229	9,887	
農水産業 Agriculture, Forestry and Fishing	農業 Agriculture	5,143	427	3,045	208	1,189	120	883	126	333	69	
	林業 Forestry	5	3	1	-	-	-	-	-	-	-	
	漁業、水産養殖業 Fishery, Aquaculture	120	45	70	26	41	14	24	5	12	2	
	計 Total	5,268	475	3,116	234	1,230	134	907	131	345	71	
鉱業 Mining	鉱業 Mining	1	-	-	-	-	-	-	-	-	-	
	建設業 Construction	総合工事業 General construction	156	98	86	56	61	35	43	24	14	11
		職別工事業 Construction by type	278	149	122	67	46	24	39	16	13	7
		設備工事業 Equipment work	101	61	35	23	24	11	17	11	11	6
	計 Total	535	308	243	146	131	70	99	51	38	24	
製造業 Manufacturing	食料品製造卸売業 Foodstuffs wholesaling manufacturer	12	8	9	1	3	1	2	-	1	-	
	繊維工業 Textile	14	4	5	2	1	1	2	2	1	-	
	製材、木製品、建材製造卸売業 Lumber, wood products, building materials wholesaling manufacturer	8	4	2	-	-	-	2	-	-	-	
	鉄鋼、非鉄金属、金属製品製造卸売業 Iron and steel, non-ferrous metals, metal products wholesaling manufacturer	11	4	6	4	1	1	1	-	1	-	
	機械器具製造卸売業 General machinery wholesaling manufacturer	14	9	4	1	4	3	4	3	1	-	
	印刷業 Printing	5	4	1	-	5	4	2	2	3	2	
	雑貨、一般用具類製造卸売業 General merchandise, general tool wholesaling manufacturer	7	7	3	2	3	3	-	-	1	1	
	その他の製造卸売業 Other wholesaling manufacturer	76	8	50	12	23	-	25	1	8	1	
	食品受託加工業 Processing on food commission	4	-	1	-	3	-	1	1	1	-	
	繊維受託加工業 Processing on textile commission	9	6	3	2	3	1	2	-	-	-	
	金属受託加工業 Processing on metal commission	22	11	6	2	6	2	9	1	2	-	
	機械部品受託加工業 Processing on machine parts commission	16	5	6	-	1	-	2	-	2	-	
	印刷関連受託加工業 Printing or other related business commission	9	7	6	5	4	2	3	2	1	1	
	その他の受託加工業 Processing on others commission	16	8	8	6	2	1	3	2	1	-	
	計 Total	223	85	110	37	59	19	58	14	23	5	
卸売業 Wholesale	飲食品卸売業 Foodstuffs and beverages	7	3	7	2	8	1	5	2	1	-	
	繊維、身まわり品卸売業 Textiles, clothing, and accessories	7	5	6	6	4	2	1	-	1	1	
	木材、家具、建材卸売業 Lumber, furniture, building materials	12	7	6	3	4	1	7	3	-	-	
	機械器具類卸売業 Machinery and appliances	14	7	10	7	3	2	10	8	4	3	
	雑貨類、一般用具類卸売業 General merchandise and general tools	17	11	8	4	7	5	5	5	3	2	
	その他の卸売業 Others	29	5	19	4	14	3	15	5	8	3	
	計 Total	86	38	56	26	40	14	43	23	17	9	
小売業 Retail	各種商品小売業 General merchandise	1	1	1	1	-	-	-	-	2	-	
	飲食品小売業 Foodstuffs and beverages	98	36	49	15	41	16	30	11	13	3	
	繊維、衣服、身まわり品小売業 Textiles, clothing, and accessories	30	12	21	7	5	2	9	3	4	2	
	家具小売業 Furniture	-	-	4	2	-	-	-	-	-	-	
	雑貨類、日用品類小売業 General merchandise, articles for daily use	271	210	213	176	135	109	253	221	150	138	
	機械器具小売業 General machinery	25	19	27	15	14	6	12	6	6	2	
	その他の小売業 Others	119	41	49	13	33	6	33	10	13	4	
	食料品製造小売業 Groceries manufacturing	17	8	4	2	7	4	7	3	-	-	
	衣服、繊維製身まわり品製造小売業 Clothing, textiles and accessories manufacturing	2	1	-	-	2	2	-	-	-	-	
	家具、建具製造小売業 Furniture, building materials manufacturing	5	3	5	1	3	2	1	-	1	-	
日用品類製造小売業 Articles for daily use manufacturing	4	3	1	1	2	-	1	-	2	-		
その他の製造小売業 Other manufacturing	21	8	12	-	7	2	1	1	-	-		
	計 Total	593	342	386	233	249	149	347	255	191	149	
情報通信業 Information and Communications	情報サービス業 Information service	144	107	89	71	50	33	46	29	17	14	
	新聞、出版業 Newspaper, publishing	13	10	4	3	2	1	4	4	1	-	
	計 Total	157	117	93	74	52	34	50	33	18	14	
運輸業 Transport	道路運送業 Road, transport	49	24	15	8	16	4	11	3	2	-	
	水運業 Transport by water	5	2	4	3	-	-	1	1	-	-	
	計 Total	54	26	19	11	16	4	12	4	2	-	

(注) この表は、「(1)所得種類別内訳」について、所得(総所得金額等)階級別、業種別の内訳を示したものである。

Note: This table indicates the breakdown by income rank and industry type with regard to "(1) Breakdown by income type".

所得階級別人員数 Number of Persons by income rank										区分 Type	
1,500万円以下 Less than 15 million yen		2,000万円以下 Less than 20 million yen		3,000万円以下 Less than 30 million yen		5,000万円以下 Less than 50 million yen		1億円以下 Less than 100 million yen			
主たるもの Main		主たるもの Main		主たるもの Main		主たるもの Main		主たるもの Main			
人 Person	人 Person	人 Person	人 Person	人 Person	人 Person	人 Person	人 Person	人 Person	人 Person	事業所得 Operating income	
9,834	7,901	6,793	5,159	3,777	2,575	1,319	832	450	288	事 業 所 得	
223	51	145	43	98	22	34	7	13	-	農 業 Agriculture	農 水 産 業 Agriculture, Forestry and Fishing
1	-	-	-	-	-	-	-	-	-	林 業 Forestry	
19	8	7	4	4	2	3	2	-	-	漁業、水産養殖業 Fishery, Aquaculture	
243	59	152	47	102	24	37	9	13	-	計 Total	
-	-	-	-	1	1	-	-	-	-	鉱 業 Mining	
9	4	8	2	-	-	-	-	-	-	総 合 工 事 業 General construction	建 設 業 Construction
9	2	4	3	2	-	-	-	-	-	職 別 工 事 業 Construction by type	
2	-	1	-	-	-	1	-	-	-	設 備 工 事 業 Equipment work	
20	6	13	5	2	-	1	-	-	-	計 Total	
-	-	-	-	-	-	1	1	-	-	食 料 品 製 造 卸 売 業 Foodstuffs wholesaling manufacturer	製 造 業 Manufacturing
-	-	1	-	-	-	-	-	-	-	織 維 工 業 Textile	
1	1	2	-	-	-	-	-	-	-	製 材、木製品、 building materials 建 材 製 造 卸 売 業 wholesaling manufacturer	
1	-	-	-	1	-	-	-	1	1	鉄 鋼、非鉄金属、 metals, metal products 金 属 製 品 製 造 卸 売 業 wholesaling manufacturer	
1	-	1	-	-	-	-	-	-	-	機 械 器 具 製 造 卸 売 業 General machinery wholesaling manufacturer	
-	-	-	-	1	-	-	-	-	-	印 刷 業 Printing	
-	-	-	-	-	-	-	-	-	-	雑 貨、一般用具類 general tool wholesaling 製 造 卸 売 業 manufacturer	
9	-	13	1	9	1	9	1	6	1	そ の 他 の 製 造 卸 売 業 Other wholesaling manufacturer	
-	-	-	-	-	-	-	-	-	-	食 品 受 託 加 工 業 Processing on food commission	
-	-	-	-	-	-	-	-	-	-	織 維 受 託 加 工 業 Processing on textile commission	
1	1	-	-	1	-	-	-	-	-	金 属 受 託 加 工 業 Processing on metal commission	
1	1	2	-	-	-	-	-	-	-	機 械 部 品 受 託 加 工 業 Processing on machine parts commission	
1	1	-	-	-	-	-	-	-	-	印 刷 関 連 受 託 加 工 業 Printing or other related business commission	
2	-	2	-	2	-	-	-	-	-	そ の 他 の 受 託 加 工 業 Processing on others commission	
17	3	21	1	14	1	10	2	7	2	計 Total	
1	-	-	-	1	-	-	-	-	-	飲 食 料 品 卸 売 業 Foodstuffs and beverages	卸 売 業 Wholesale
-	-	-	-	-	-	-	-	-	-	織 維、身まわり品卸売業 Textiles, clothing, and accessories	
-	-	1	1	-	-	-	-	-	-	木 材、家具、建材卸売業 Lumber, furniture, building materials	
2	2	-	-	3	1	-	-	-	-	機 械 器 具 類 卸 売 業 Machinery and appliances	
1	1	-	-	1	1	1	-	-	-	雑 貨 類、一般用具類卸売業 General merchandise and general tools	
4	2	3	-	5	-	3	-	-	-	そ の 他 の 卸 売 業 Others	
8	5	4	1	10	2	4	-	-	-	計 Total	
-	-	1	-	-	-	-	-	-	-	各 種 商 品 小 売 業 General merchandise	小 売 業 Retail
14	4	7	1	10	1	-	-	2	-	飲 食 料 品 小 売 業 Foodstuffs and beverages	
2	2	3	1	-	-	-	-	-	-	織 維、衣服、 accessories 身 ま わ り 品 小 売 業 Furniture	
-	-	1	-	-	-	-	-	-	-	家 具 小 売 業 General merchandise, articles for daily use	
161	143	102	90	51	42	15	12	3	-	雑 貨 類、日用品類小売業 General machinery	
2	2	1	-	-	-	1	-	-	-	機 械 器 具 小 売 業 General machinery	
7	-	10	1	9	1	3	-	1	-	そ の 他 の 小 売 業 Others	
1	-	1	1	1	-	-	-	-	-	食 料 品 製 造 小 売 業 Groceries manufacturing	
1	1	-	-	-	-	-	-	-	-	衣 服、織維製身まわり品製造小売業 Clothing, textiles and accessories manufacturing	
-	-	-	-	-	-	-	-	-	-	家 具、建具製造小売業 Furniture, building materials manufacturing	
2	2	-	-	-	-	-	-	-	-	日 用 具 類 製 造 小 売 業 Articles for daily use manufacturing	
2	-	1	-	3	-	-	-	-	-	そ の 他 の 製 造 小 売 業 Other manufacturing	
192	154	127	94	74	44	19	12	6	-	計 Total	
7	4	5	3	2	-	-	-	-	-	情 報 サービス業 Information service	情 通 信 業 Information and Communications
2	2	-	-	-	-	-	-	-	-	新 聞、出版業 Newspaper, publishing	
9	6	5	3	2	-	-	-	-	-	計 Total	
3	-	1	-	-	-	-	-	-	-	道 路 運 送 業 Road, transport	運 輸 業 Transport
1	-	2	1	2	1	-	-	-	-	水 運 業 Transport by water	
4	-	3	1	2	1	-	-	-	-	計 Total	

(4) 所得種類別(業種別)人員、所得金額(還付申告をした者)(その2の2)

Number of income earners and amount of income by income type (business type) (Filing returns for refund) <2-2>

区分 Type		所得階級別人員数 Number of Persons by income rank									
		600万円以下 Less than 6 million yen		700万円以下 Less than 7 million yen		800万円以下 Less than 8 million yen		1,000万円以下 Less than 10 million yen		1,200万円以下 Less than 12 million yen	
		主たるもの Main		主たるもの Main		主たるもの Main		主たるもの Main		主たるもの Main	
		人 Person	人 Person	人 Person	人 Person	人 Person	人 Person	人 Person	人 Person	人 Person	人 Person
金融業 Finance and Insurance	金融業 Finance	16	10	8	4	4	2	5	3	6	6
	保険代理業 Insurance agent	490	384	259	200	148	116	184	150	85	67
	Total	506	394	267	204	152	118	189	153	91	73
不動産業 Real Estate	不動産業 Real Estate	149	83	90	56	60	35	57	29	26	14
	料理飲食業 Food, restaurant	116	52	53	22	37	11	33	12	17	3
	旅館 Hotel	15	3	5	3	4	1	9	2	8	1
	Total	131	55	58	25	41	12	42	14	25	4
医療業 Medical and Health	病院、診療所 Hospital, clinic	743	600	678	548	702	576	1,315	1,117	1,127	962
	歯科医 Dentist	2,423	2,309	2,240	2,148	1,901	1,835	2,866	2,774	1,898	1,829
	その他の医療保健業 Other medical and health	181	98	93	46	51	20	50	24	32	13
	Total	3,347	3,007	3,011	2,742	2,654	2,431	4,231	3,915	3,057	2,804
弁護士等 Lawyer, Tax Account, Architect, etc.	弁護士 Lawyer	1,438	1,129	1,105	841	890	691	1,372	1,094	869	721
	司法書士、行政書士 Judicial scrivener, administrative scrivener	644	572	369	321	228	193	276	219	127	96
	その他の法務 Other legal affairs specialty service	974	789	704	580	524	458	660	568	465	403
	税理士、公認会計士 Tax account, certified public accountant	3,401	2,812	2,864	2,381	2,518	2,109	4,043	3,404	2,985	2,531
	その他の経営 Other management specialty service	862	516	543	343	335	201	388	236	171	90
	不動産専門サービス Real estate specialty service	705	584	470	402	295	244	324	273	135	107
	土木建築専門サービス Civil engineering and construction service	814	733	451	402	268	248	297	274	145	129
	獣医 Veterinarian	32	24	18	11	12	6	11	3	8	2
	Total	8,870	7,159	6,524	5,281	5,070	4,150	7,371	6,071	4,905	4,079
	サービス業 Service Industry	教育、学習支援 Education, learning support	468	301	264	157	159	94	143	60	79
洗濯、理容、美容、浴場業 Laundries, barbers, beauty culture, bathhouses		93	49	60	31	31	14	37	12	22	6
その他の対個人サービス業 Other personal services		200	147	92	63	57	36	63	40	24	16
廃棄物処理業 Waste disposal		3	-	2	2	-	-	2	-	1	-
自動車整備業 Automobile repair		21	12	4	-	4	1	2	-	-	-
その他の修理業 Other repair		33	21	12	8	7	5	3	2	-	-
物品賃貸業 Leasing		10	4	7	3	7	1	4	1	1	-
その他の対事業サービス業 Other services for business offices		9,197	5,851	4,997	3,491	2,791	2,190	2,764	2,338	1,371	1,196
娯楽業 Amusement		13	9	11	6	5	2	4	1	3	-
文筆、作曲、美術家 Literature, composition, artist		2,346	2,107	1,379	1,247	856	771	914	794	452	389
芸能関係者 Show business		1,027	888	639	560	456	393	560	484	291	247
職業選手、競技関係者、職業棋士 Professional athlete, persons involved in game, professional Go player	741	645	505	435	392	369	456	432	361	347	
その他のサービス業 Other services	246	165	152	101	86	56	81	59	43	21	
Total	14,398	10,199	8,124	6,104	4,851	3,932	5,033	4,223	2,648	2,254	
その他の事業 Other Business	6,487	3,724	3,512	2,126	1,819	1,078	1,827	1,001	843	387	
事業所得(再掲) Operating income (Re-grouped)	40,805	26,012	25,609	17,299	16,424	12,180	20,266	15,917	12,229	9,887	
利子所得 Interest income	287	17	243	17	179	8	294	9	194	5	
配当所得等 Dividend income, etc.	45,187	2,737	31,460	2,023	22,744	1,589	29,307	2,206	16,897	1,362	
不動産所得 Real estate income	26,064	1,970	17,612	935	12,580	464	16,472	510	10,270	246	
給与所得 Employment income	488,316	475,052	352,661	345,220	235,428	230,113	267,073	259,389	133,304	128,308	
総合譲渡所得 Comprehensive capital gains	426	23	357	15	277	6	411	8	297	5	
一時所得 Occasional income	2,130	132	1,369	81	971	46	1,171	43	673	29	
雑所得 Miscellaneous income	62,488	14,865	35,036	3,880	23,875	1,432	32,510	899	20,628	288	
(損益通算等による差額) (Difference by aggregation of profit and loss, etc.)	-	-	-	-	-	-	-	-	-	-	
Total	665,703	520,808	464,347	369,470	312,478	245,838	367,504	278,981	194,492	140,130	
分離短期譲渡所得 Short term separate capital gains	113	6	106	8	88	5	112	7	81	4	
分離長期譲渡所得 Long term separate capital gains	587	68	525	75	431	43	613	85	440	54	
株式等の譲渡所得等 Capital gains of stocks, etc.	9,988	737	7,651	582	5,718	501	7,476	653	4,394	419	
山林所得 Timber income	31	-	29	1	19	1	16	1	13	-	
退職所得 Retirement income	2,206	1,312	1,529	841	1,140	646	1,661	929	1,066	562	
Grand Total	678,628	522,931	474,187	370,977	319,874	247,034	377,382	280,656	200,486	141,169	

(注) 1 この表は、「(1)所得種類別内訳」について、所得(総所得金額等)階級別、業種別の内訳を示したものである。

2 「配当所得等」には、特定公社債等に係る利子所得も含まれている。

Note: 1 This table indicates the breakdown by income rank and industry type with regard to "(1) Breakdown by income type".

2 Dividend income, etc. includes interest income from public and corporate bonds.

所得階級別人員数 Number of Persons by income rank										区分 Type	
1,500万円以下 Less than 15 million yen		2,000万円以下 Less than 20 million yen		3,000万円以下 Less than 30 million yen		5,000万円以下 Less than 50 million yen		1億円以下 Less than 100 million yen			
主たるもの Main		主たるもの Main		主たるもの Main		主たるもの Main		主たるもの Main			
人 Person	人 Person	人 Person	人 Person	人 Person	人 Person	人 Person	人 Person	人 Person	人 Person		
3	1	3	2	6	1	-	-	1	1	金融業 Finance	金融 保険 融業
47	38	31	21	13	3	2	-	-	-	保険代理業 Insurance agent	
50	39	34	23	19	4	2	-	1	1	計 Total	
8	3	9	2	7	3	1	1	1	-	不動産業 Real Estate	
13	5	10	2	7	-	2	-	2	-	料理飲食業 Food, restaurant	料理 旅館 飲食業
2	-	4	-	3	-	5	-	1	-	旅館 Hotel	
15	5	14	2	10	-	7	-	3	-	計 Total	
1,052	854	832	626	391	236	104	58	24	15	病院、診療所 Hospital, clinic	医療 保健 療業
1,341	1,282	574	536	147	120	22	11	3	1	歯科 Dentist	
40	18	25	11	18	2	5	1	2	-	その他の医療保健業 Other medical and health	
2,433	2,154	1,431	1,173	556	358	131	70	29	16	計 Total	
859	717	662	537	450	353	239	179	178	158	弁護士 Lawyer	弁 税 建 護 理 業
75	53	29	20	17	7	2	1	-	-	司法書士、行政書士 Judicial scrivener, administrative scrivener	
319	276	259	222	162	146	101	84	30	25	その他の法務 専門サービス Other legal affairs specialty service	
2,854	2,440	2,432	2,028	1,468	1,152	419	319	67	41	税理士、公認会計士 Tax account, certified public accountant	士 士 士 等
130	56	73	19	49	10	27	1	3	-	その他の経営 専門サービス Other management specialty service	
81	59	44	32	9	7	4	1	2	1	不動産専門サービス Real estate specialty service	
75	69	32	31	12	10	11	9	-	-	土木建築専門サービス Civil engineering and construction service	
4	-	2	-	1	-	1	-	-	-	獣医 Veterinarian	
4,397	3,670	3,533	2,889	2,168	1,685	804	594	280	225	計 Total	
54	17	31	10	15	1	5	-	1	-	教育、学習支援 support Education, learning support	サ ー ビ ス 業
20	5	6	1	7	-	4	-	1	-	洗濯、理容、美容、浴場業 Laundries, barbers, beauty culture, bathhouses	
19	9	13	4	4	-	2	1	1	-	その他の対個人サービス業 Other personal services	
2	2	-	-	-	-	-	-	-	-	廃棄物処理業 Waste disposal	
-	-	-	-	-	-	-	-	-	-	自動車整備業 Automobile repair	
3	1	1	1	2	-	-	-	-	-	その他の修理業 Other repair	
1	-	5	-	1	-	1	-	-	-	物品賃貸業 Leasing	
891	780	420	340	143	102	38	15	9	4	その他の対事業サービス業 Other services for business offices	
2	1	2	1	1	1	-	-	-	-	娯楽業 Amusement	
341	272	188	145	121	91	34	25	18	12	文筆、作曲、美術家 Literature, composition, artist	
200	180	158	136	100	71	38	26	17	11	芸能関係者 Show business	
294	278	186	170	140	129	77	65	23	15	職業選手、競技 関係者、職業棋士 Professional athlete, persons involved in game, professional Go player	
22	9	15	4	3	-	2	-	-	-	その他のサービス業 Other services	
1,849	1,554	1,025	812	537	395	201	132	70	42	計 Total	
589	243	422	106	273	57	102	12	40	2	その他の事業 Other Business	
9,834	7,901	6,793	5,159	3,777	2,575	1,319	832	450	288	事業所得（再掲） Operating income (Re-grouped)	
227	4	241	2	291	-	234	1	153	1	利子所得 Interest income	
12,218	1,146	11,053	911	10,021	385	4,583	99	1,694	68	配当所得等 Dividend income, etc.	
9,033	168	8,552	100	7,671	63	3,609	27	1,307	7	不動産所得 Real estate income	
108,411	103,951	93,188	89,494	67,968	65,619	24,732	23,725	7,784	7,353	給与所得 Employment income	
282	5	249	3	172	1	86	1	23	-	総合譲渡所得 Comprehensive capital gains	
600	17	541	19	444	3	268	2	230	-	一時所得 Occasional income	
19,222	157	19,256	94	15,266	73	6,672	27	2,782	30	雑所得 Miscellaneous income	
-	-	-	-	-	-	-	-	-	-	(損益通算等による差額) (Difference by aggregation of profit and loss, etc.)	
159,827	113,349	139,873	95,782	105,610	68,719	41,503	24,714	14,423	7,747	計 Total	
74	2	96	9	91	8	54	7	26	5	分離短期譲渡所得 Short term separate capital gains	
413	61	431	77	436	86	201	59	121	26	分離長期譲渡所得 Long term separate capital gains	
3,849	388	3,441	340	2,791	330	1,416	236	596	142	株式等の譲渡所得等 Capital gains of stocks, etc.	
8	1	13	-	9	1	3	-	2	-	山林所得 Timber income	
1,047	528	1,063	527	891	458	451	240	184	123	退職所得 Retirement income	
165,218	114,329	144,917	96,735	109,828	69,602	43,628	25,256	15,352	8,043	総計 Grand Total	

(4) 所得種類別（業種別）人員、所得金額（還付申告をした者）（その3の1）

Number of income earners and amount of income by income type (business type) (Filing returns for refund) <3-1>

区分 Type		所得階級別人員数 Number of Persons by income rank									
		2億円以下 Less than 200 million yen		5億円以下 Less than 500 million yen		10億円以下 Less than 1 billion yen		20億円以下 Less than 2 billion yen		50億円以下 Less than 5 billion yen	
		主たるもの Main		主たるもの Main		主たるもの Main		主たるもの Main		主たるもの Main	
		人 Person	人 Person	人 Person	人 Person	人 Person	人 Person	人 Person	人 Person	人 Person	人 Person
事業所得 Operating income		127	89	26	14	1	-	1	1	-	-
農林業 Agriculture, Forestry and Fishing	農業 Agriculture	-	-	-	-	-	-	-	-	-	-
	水産養殖業 Aquaculture	-	-	-	-	-	-	-	-	-	-
鉱業 Mining	林業 Forestry	-	-	-	-	-	-	-	-	-	-
	漁業 Fishery	-	-	-	-	-	-	-	-	-	-
建設業 Construction	水産養殖業 Aquaculture	-	-	-	-	-	-	-	-	-	-
	計 Total	-	-	-	-	-	-	-	-	-	-
製造業 Manufacturing	総合工事業 General construction	-	-	-	-	-	-	-	-	-	-
	職別工事業 Construction by type	-	-	-	-	-	-	-	-	-	-
卸売業 Wholesale	設備工事業 Equipment work	-	-	-	-	-	-	-	-	-	-
	計 Total	-	-	-	-	-	-	-	-	-	-
小売業 Retail	食料品製造卸売業 Foodstuffs wholesaling manufacturer	-	-	-	-	-	-	-	-	-	-
	繊維工業 Textile	-	-	-	-	-	-	-	-	-	-
情報通信業 Information and Communications	製材、木製品、 building materials wholesaling manufacturer	-	-	-	-	-	-	-	-	-	-
	鉄鋼、非鉄金属、 wholesaling manufacturer	-	-	-	-	-	-	-	-	-	-
運輸業 Transport	機械器具製造卸売業 General machinery wholesaling manufacturer	-	-	-	-	-	-	-	-	-	-
	印刷業 Printing	-	-	-	-	-	-	-	-	-	-
卸売業 Wholesale	雑貨、一般用具類 General merchandise, general tool wholesaling manufacturer	-	-	-	-	-	-	-	-	-	-
	製造卸売業 manufacturer	1	-	2	-	-	-	-	-	-	-
卸売業 Wholesale	食品受託加工業 Processing on food commission	-	-	-	-	-	-	-	-	-	-
	繊維受託加工業 Processing on textile commission	-	-	-	-	-	-	-	-	-	-
卸売業 Wholesale	金属受託加工業 Processing on metal commission	-	-	-	-	-	-	-	-	-	-
	機械部品受託加工業 Processing on machine parts commission	-	-	-	-	-	-	-	-	-	-
卸売業 Wholesale	印刷関連受託加工業 Printing or other related business commission	-	-	-	-	-	-	-	-	-	-
	その他の受託加工業 Processing on others commission	-	-	-	-	-	-	-	-	-	-
卸売業 Wholesale	計 Total	1	-	2	-	-	-	-	-	-	-
	飲食料品卸売業 Foodstuffs and beverages	-	-	-	-	-	-	-	-	-	-
卸売業 Wholesale	繊維、身まわり品卸売業 Textiles, clothing, and accessories	-	-	-	-	-	-	-	-	-	-
	木材、家具、建材卸売業 Lumber, furniture, building materials	-	-	-	-	-	-	-	-	-	-
卸売業 Wholesale	機械器具類卸売業 Machinery and appliances	-	-	-	-	-	-	-	-	-	-
	雑貨類、一般用具類卸売業 General merchandise and general tools	-	-	-	-	-	-	-	-	-	-
卸売業 Wholesale	その他の卸売業 Others	-	-	-	-	-	-	-	-	-	-
	計 Total	-	-	-	-	-	-	-	-	-	-
卸売業 Wholesale	各種商品小売業 General merchandise	-	-	-	-	-	-	-	-	-	-
	飲食料品小売業 Foodstuffs and beverages	1	-	-	-	-	-	-	-	-	-
卸売業 Wholesale	繊維、衣服、 accessories	-	-	-	-	-	-	-	-	-	-
	身まわり品小売業 Furniture	-	-	-	-	-	-	-	-	-	-
卸売業 Wholesale	家具小売業 General merchandise, articles for daily use	2	-	-	-	-	-	-	-	-	-
	雑貨類、日用品類小売業 articles for daily use	-	-	-	-	-	-	-	-	-	-
卸売業 Wholesale	機械器具小売業 General machinery	-	-	-	-	-	-	-	-	-	-
	その他の小売業 Others	2	-	1	-	-	-	-	-	-	-
卸売業 Wholesale	食料品製造小売業 Groceries manufacturing	-	-	-	-	-	-	-	-	-	-
	衣服、繊維製身ま わり品製造小売業 Clothing, textiles and accessories manufacturing	-	-	-	-	-	-	-	-	-	-
卸売業 Wholesale	家具、建具製造小売業 Furniture, building materials manufacturing	-	-	-	-	-	-	-	-	-	-
	日用品類製造小売業 Articles for daily use manufacturing	-	-	-	-	-	-	-	-	-	-
卸売業 Wholesale	その他の製造小売業 Other manufacturing	-	-	-	-	-	-	-	-	-	-
	計 Total	5	-	1	-	-	-	-	-	-	-
情報通信業 Information and Communications	情報サービス業 Information service	-	-	-	-	-	-	-	-	-	-
	新聞、出版業 Newspaper, publishing	-	-	-	-	-	-	-	-	-	-
運輸業 Transport	計 Total	-	-	-	-	-	-	-	-	-	-
	道路運送業 Road, transport	-	-	-	-	-	-	-	-	-	-
運輸業 Transport	水運業 Transport by water	-	-	-	-	-	-	-	-	-	-
	計 Total	-	-	-	-	-	-	-	-	-	-

(注) この表は、「(1)所得種類別内訳」について、所得(総所得金額等)階級別、業種別の内訳を示したものである。

Note: This table indicates the breakdown by income rank and industry type with regard to "(1) Breakdown by income type".

所得階級別人員数 Number of Persons by income rank				(別掲) 損失額のある者 (Separate tabulation) Taxpayers with losses		区 分 Type	
100億円以下 Less than 10 billion yen		100億円超 Over 10 billion yen		人員 Number of taxpayers	損失額 Amount of losses		
主たるもの Main	人 Person	主たるもの Main	人 Person				
人 Person	人 Person	人 Person	人 Person	人 Person	百万円 Million yen		
-	-	-	-	702,978	569,320	事業所得	Operating income
-	-	-	-	350,462	172,953	農 業	Agriculture
-	-	-	-	236	229	林 業	Forestry
-	-	-	-	5,449	4,319	漁業、水産養殖業	Fishery, Aquaculture
-	-	-	-	356,147	177,501	計	Total
-	-	-	-	7	9	鉱 業	Mining
-	-	-	-	4,067	4,400	総合工事業	General construction
-	-	-	-	6,076	5,250	職別工事業	Construction by type
-	-	-	-	2,199	1,610	設備工事業	Equipment work
-	-	-	-	12,342	11,260	計	Total
-	-	-	-	880	1,272	食料品製造卸売業	Foodstuffs wholesaling manufacturer
-	-	-	-	609	648	繊維工業	Textile
-	-	-	-	900	1,002	製材、木製品、 建材製造卸売業	Lumber, wood products, building materials wholesaling manufacturer
-	-	-	-	368	396	鉄鋼、非鉄金属、 金属製品製造卸売業	Iron and steel, non-ferrous metals, metal products wholesaling manufacturer
-	-	-	-	461	479	機械器具製造卸売業	General machinery wholesaling manufacturer
-	-	-	-	519	416	印刷業	Printing
-	-	-	-	704	665	雑貨、一般用具類 製造卸売業	General merchandise, general tool wholesaling manufacturer
-	-	-	-	1,162	4,009	その他の製造卸売業	Other wholesaling manufacturer
-	-	-	-	214	159	食品受託加工業	Processing on food commission
-	-	-	-	748	562	繊維受託加工業	Processing on textile commission
-	-	-	-	792	636	金属受託加工業	Processing on metal commission
-	-	-	-	504	592	機械部品受託加工業	Processing on machine parts commission
-	-	-	-	297	267	印刷関連受託加工業	Printing or other related business commission
-	-	-	-	756	615	その他の受託加工業	Processing on others commission
-	-	-	-	8,914	11,720	計	Total
-	-	-	-	930	1,254	飲食料品卸売業	Foodstuffs and beverages
-	-	-	-	828	861	繊維、身まわり品卸売業	Textiles, clothing, and accessories
-	-	-	-	1,044	1,209	木材、家具、建材卸売業	Lumber, furniture, building materials
-	-	-	-	724	801	機械器具類卸売業	Machinery and appliances
-	-	-	-	1,101	1,086	雑貨類、一般用具卸売業	General merchandise and general tools
-	-	-	-	1,451	2,554	その他の卸売業	Others
-	-	-	-	6,078	7,765	計	Total
-	-	-	-	446	426	各種商品小売業	General merchandise
-	-	-	-	11,720	10,801	飲食料品小売業	Foodstuffs and beverages
-	-	-	-	4,941	4,978	繊維、衣服、 身まわり品小売業	Textiles, clothing, and accessories
-	-	-	-	326	404	家具小売業	Furniture
-	-	-	-	10,068	10,398	雑貨類、日用品類小売業	General merchandise, articles for daily use
-	-	-	-	3,302	3,270	機械器具小売業	General machinery
-	-	-	-	10,735	10,842	その他の小売業	Others
-	-	-	-	2,101	2,290	食料品製造小売業	Groceries manufacturing
-	-	-	-	367	331	衣服、繊維製身ま わり品製造小売業	Clothing, textiles and accessories manufacturing
-	-	-	-	779	648	家具、建具製造小売業	Furniture, building materials manufacturing
-	-	-	-	478	385	日用品類製造小売業	Articles for daily use manufacturing
-	-	-	-	1,138	1,034	その他の製造小売業	Other manufacturing
-	-	-	-	46,401	45,807	計	Total
-	-	-	-	1,744	1,583	情報サービス業	Information service
-	-	-	-	142	148	新聞、出版業	Newspaper, publishing
-	-	-	-	1,886	1,731	計	Total
-	-	-	-	2,984	2,002	道路運送業	Road, transport
-	-	-	-	92	176	水 運 業	Transport by water
-	-	-	-	3,076	2,177	計	Total

(4) 所得種類別（業種別）人員、所得金額（還付申告をした者）（その3の2）

Number of income earners and amount of income by income type (business type) (Filing returns for refund) <3-2>

区分 Type		所得階級別人員数 Number of Persons by income rank									
		2億円以下 Less than 200 million yen		5億円以下 Less than 500 million yen		10億円以下 Less than 1 billion yen		20億円以下 Less than 2 billion yen		50億円以下 Less than 5 billion yen	
		主たるもの Main		主たるもの Main		主たるもの Main		主たるもの Main		主たるもの Main	
		人 Person	人 Person	人 Person	人 Person	人 Person	人 Person	人 Person	人 Person	人 Person	人 Person
Finance and Insurance	金融業	-	-	-	-	-	-	-	-	-	-
	保険業	-	-	-	-	-	-	-	-	-	-
	融代理業	-	-	-	-	-	-	-	-	-	-
Real Estate	不動産業	-	-	-	-	-	-	-	-	-	-
	旅館業	-	-	1	-	-	-	-	-	-	-
	飲食業	-	-	1	-	-	-	-	-	-	-
Food, restaurant	料理飲食業	-	-	-	-	-	-	-	-	-	-
	旅館	-	-	1	-	-	-	-	-	-	-
	飲食業	-	-	1	-	-	-	-	-	-	-
Hospital, clinic	病院、診療所	4	2	3	1	-	-	-	-	-	-
	歯科医	1	-	-	-	-	-	-	-	-	-
	その他の医療保健業	-	-	-	-	-	-	-	-	-	-
Lawyer, Tax Account, Architect, etc.	弁護士	71	68	8	8	-	-	-	-	-	-
	司法書士、行政書士	-	-	-	-	-	-	-	-	-	-
	その他の法務専門サービス	12	10	4	4	-	-	-	-	-	-
Tax account, certified public accountant	税理士、公認会計士	7	5	1	-	-	-	-	-	-	-
	その他の経営専門サービス	-	-	-	-	-	-	-	-	-	-
	不動産専門サービス	-	-	-	-	-	-	-	-	-	-
Civil engineering and construction service	土木建築専門サービス	-	-	-	-	-	-	-	-	-	-
	獣医	-	-	-	-	-	-	-	-	-	-
	計	90	83	13	12	-	-	-	-	-	-
Education, learning support	教育、学習支援	1	-	-	-	-	-	-	-	-	-
	洗濯、理容、美容、浴場業	-	-	-	-	-	-	-	-	-	-
	その他の対個人サービス業	-	-	-	-	-	-	-	-	-	-
Waste disposal	廃棄物処理業	-	-	-	-	-	-	-	-	-	-
	自動車整備業	-	-	-	-	-	-	-	-	-	-
	その他の修理業	-	-	-	-	-	-	-	-	-	-
Leasing	物品賃貸業	-	-	-	-	-	-	-	-	-	-
	その他の対事業サービス業	1	-	1	-	-	-	-	-	-	-
	娯楽業	-	-	-	-	-	-	-	-	-	-
Literature, composition, artist	文筆、作曲、美術家	3	1	-	-	-	-	1	1	-	-
	芸能関係者	2	-	-	-	-	-	-	-	-	-
	職業選手、競技関係者、職業棋士	8	1	-	-	-	-	-	-	-	-
Other services	その他のサービス業	-	-	-	-	-	-	-	-	-	-
	計	15	2	1	-	-	-	1	1	-	-
	その他の事業	11	2	5	1	1	-	-	-	-	-
事業所得（再掲）		127	89	26	14	1	-	1	1	-	-
利子所得		75	-	29	-	12	-	5	-	-	-
配当所得等		480	28	123	13	30	5	12	2	2	1
不動産所得		341	1	87	1	17	-	6	-	-	-
給与所得		1,571	1,381	374	322	52	41	19	10	4	3
総合譲渡所得		8	1	3	-	1	-	1	-	-	-
一時所得		101	-	28	-	3	-	1	-	1	-
雑所得		676	2	170	-	37	-	10	-	4	-
（損益通算等による差額）		-	-	-	-	-	-	-	-	-	-
計		3,379	1,502	840	350	153	46	55	13	11	4
分離短期譲渡所得		16	2	7	-	3	-	-	-	-	-
分離長期譲渡所得		36	11	18	9	-	-	4	-	1	-
株式等の譲渡所得等		228	76	66	26	22	9	9	5	1	1
山林所得		-	-	-	-	-	-	-	-	-	-
退職所得		73	54	19	14	3	3	2	1	-	-
総計		3,732	1,645	950	399	181	58	70	19	13	5

(注) 1 この表は、「(1)所得種類別内訳」について、所得(総所得金額等)階級別、業種別の内訳を示したものである。

2 「配当所得等」には、特定公社債等に係る利子所得も含まれている。

Note: 1 This table indicates the breakdown by income rank and industry type with regard to "(1) Breakdown by income type".

2 Dividend income, etc. includes interest income from public and corporate bonds.

所得階級別人員数 Number of Persons by income rank				(別掲) 損失額のある者 (Separate tabulation) Taxpayers with losses		区分 Type	
100億円以下 Less than 10 billion yen		100億円超 Over 10 billion yen		人員 Number of taxpayers	損失額 Amount of losses		
主たるもの Main	人 Person	主たるもの Main	人 Person				
人 Person	人 Person	人 Person	人 Person	人 Person	百万円 Million yen		
-	-	-	-	307	1, 173	金融業	} 金融業 Finance and Insurance
-	-	-	-	2, 864	2, 028	保険代理業	
-	-	-	-	3, 171	3, 201	計	
-	-	-	-	2, 221	3, 609	不動産業	} 不動産業 Real Estate
-	-	-	-	22, 172	29, 249	料理飲食業	
-	-	-	-	2, 833	4, 541	旅館	
-	-	-	-	25, 005	33, 790	計	} 料理飲食業 Restaurant, Hotel business, Health
-	-	-	-	4, 239	25, 468	病院、診療所	
-	-	-	-	4, 088	12, 861	歯科医	
-	-	-	-	10, 485	9, 861	その他の医療保健業	} 医療保健業 Medical and Health
-	-	-	-	18, 812	48, 189	計	
-	-	-	-	6, 845	10, 457	弁護士	
-	-	-	-	6, 438	5, 379	司法書士、行政書士	
-	-	-	-	4, 575	4, 003	その他の法務専門サービス	
-	-	-	-	7, 613	9, 877	税理士、公認会計士	} 士士士等 Tax Account, Certified public accountant, etc.
-	-	-	-	7, 929	8, 868	その他の経営専門サービス	
-	-	-	-	2, 094	2, 370	不動産専門サービス	
-	-	-	-	3, 702	3, 606	土木建築専門サービス	} サービス業 Service Industry
-	-	-	-	515	725	獣医師	
-	-	-	-	39, 711	45, 286	計	
-	-	-	-	22, 047	16, 916	教育、学習支援	} サービス業 Education, learning support
-	-	-	-	8, 097	7, 072	洗濯、理容、美容、浴場業	
-	-	-	-	7, 439	7, 024	その他の対個人サービス業	
-	-	-	-	116	121	廃棄物処理業	} サービス業 Waste disposal
-	-	-	-	1, 610	1, 709	自動車整備業	
-	-	-	-	1, 349	1, 077	その他の修理業	
-	-	-	-	446	650	物品賃貸業	} サービス業 Leasing
-	-	-	-	21, 513	18, 803	その他の対事業サービス業	
-	-	-	-	1, 394	3, 285	娯楽業	
-	-	-	-	20, 958	17, 519	文筆、作曲、美術家	} サービス業 Literature, composition, artist
-	-	-	-	14, 185	12, 534	芸能関係者	
-	-	-	-	2, 876	12, 793	職業選手、競技関係者、職業棋士	
-	-	-	-	6, 103	5, 898	その他のサービス業	} サービス業 Other services
-	-	-	-	108, 133	105, 401	計	
-	-	-	-	71, 074	71, 871	その他の事業	
-	-	-	-	702, 978	569, 320	事業所得(再掲)	} 事業所得(再掲) Operating income (Re-grouped)
-	-	-	-	-	-	利子所得	
-	-	-	-	-	-	配当所得等	
-	-	-	-	248, 017	258, 143	不動産所得	} 不動産所得 Real estate income
-	-	-	-	-	-	給与所得	
-	-	-	-	5, 077	5, 541	総合譲渡所得	
-	-	-	-	-	-	一時所得	} 一時所得 Occasional income
-	-	-	-	-	-	雑所得	
-	-	-	-	-	296, 647	(損益通算等による差額)	
-	-	-	-	956, 072	1, 129, 651	計	} 計 Total
-	-	-	-	633	-	分離短期譲渡所得	
-	-	-	-	11, 662	-	分離長期譲渡所得	
-	-	-	-	-	-	株式等の譲渡所得等	} 株式等の譲渡所得等 Capital gains of stocks, etc.
-	-	-	-	214	-	山林所得	
-	-	-	-	-	-	退職所得	
-	-	-	-	968, 581	1, 129, 651	総計	} 総計 Grand Total
-	-	-	-	-	-		
-	-	-	-	-	-		

2-4 申告所得税標本調査結果（抜粋）

Results of Sample Survey for Self-assessment Income Tax (excerpt)

申告所得税標本調査の説明

Explanation of Sample Survey for Self-assessment Income Tax

- 1 この2-4における表は、平成28年分の申告所得税の納税者について、標本調査により調査したもののうち、主要な計数について取りまとめたものである。
なお、この調査結果の詳細については、「平成28年分申告所得税標本調査」（国税庁ホームページ「統計情報」）を参照されたい。
- 2 調査の対象は、平成29年3月31日までに申告又は処理（更正、決定等）した者について、6月30日現在における平成28年分の申告所得税の納税者（所得金額があっても各種控除等の結果、申告納税額がなくなった者は含まない。）である。
- 3 調査の方法は、全国524税務署より、所得者区分別・合計所得階級別に、次の表に示す抽出率で標本を抽出し調査した。
- 1 The tables in 2-4 show figures for key items surveyed by sample survey on taxpayers of self-assessment income tax for 2016.
For further details of results of this survey, please refer to "Sample Survey for Self-Assessment Income Tax (for 2016)" (National tax agency homepage "Statistics information").
- 2 Subjects of survey are taxpayers who filed final returns or whose cases processed (correction or determination) were completed by March 31, 2017 with respect to income tax for 2016 (except for those who have income but no tax due as a result of several deductions) as of June 30, 2017.
- 3 Method of survey was a sample survey. Samples were selected from 524 Tax Offices around the country at sampling ratio listed in the following table and studied by type of income earners and by total income range.

合計所得階級区分 Total income range		所得者区分 Type of income earners	事業所得者	不動産所得者	給与所得者	雑所得者	他の区分に 該当しない 所得者
			Operating income earners	Real estate income earners	Employment income earners	Miscellaneous income earners	Income earners not otherwise classified
70万円以下		Less than 0.7 million yen	22.6%	24.4%	8.9%	12.6%	21.3%
70万円超	100万円以下	Over 0.7 million yen Less than 1 million yen	24.5%	23.8%	8.7%	12.3%	21.0%
100万円 "	150万円 "	Over 1 million yen Less than 1.5 million yen	26.2%	25.2%	7.7%	9.8%	20.0%
150万円 "	200万円 "	Over 1.5 million yen Less than 2 million yen	28.3%	27.1%	7.7%	9.3%	19.0%
200万円 "	250万円 "	Over 2 million yen Less than 2.5 million yen	29.7%	28.1%	8.4%	9.8%	19.3%
250万円 "	300万円 "	Over 2.5 million yen Less than 3 million yen	30.7%	29.4%	9.2%	10.4%	19.1%
300万円 "	400万円 "	Over 3 million yen Less than 4 million yen	32.2%	30.3%	10.7%	12.6%	18.8%
400万円 "	500万円 "	Over 4 million yen Less than 5 million yen	33.8%	32.0%	12.1%	14.0%	19.8%
500万円 "	600万円 "	Over 5 million yen Less than 6 million yen	35.8%	33.4%	12.8%	14.6%	18.6%
600万円 "	700万円 "	Over 6 million yen Less than 7 million yen	37.2%	34.6%	13.2%	15.7%	18.1%
700万円 "	800万円 "	Over 7 million yen Less than 8 million yen	37.7%	35.6%	14.4%	17.0%	18.3%
800万円 "	1,000万円 "	Over 8 million yen Less than 10 million yen	39.1%	36.4%	15.1%	18.5%	21.5%
1,000万円 "	1,200万円 "	Over 10 million yen Less than 12 million yen	40.6%	37.5%	16.6%	23.7%	22.1%
1,200万円 "	1,500万円 "	Over 12 million yen Less than 15 million yen	42.2%	38.1%	17.2%	27.0%	23.1%
1,500万円 "	2,000万円 "	Over 15 million yen Less than 20 million yen	43.8%	38.9%	18.7%	30.1%	24.4%
2,000万円 "	3,000万円 "	Over 20 million yen Less than 30 million yen	45.5%	39.3%	26.4%	31.0%	26.8%
3,000万円 "	5,000万円 "	Over 30 million yen Less than 50 million yen	45.0%	40.3%	34.5%	43.9%	30.2%
5,000万円 "	1億円 "	Over 50 million yen Less than 100 million yen	44.9%	40.8%	37.5%	59.4%	34.5%
1億円 "	2億円 "	Over 100 million yen Less than 200 million yen	51.9%	40.3%	48.1%	97.8%	36.1%
2億円 "	5億円 "	Over 200 million yen Less than 500 million yen	98.9%	100.0%	99.1%	100.0%	99.3%
5億円 "	10億円 "	Over 500 million yen Less than 1 billion yen	96.8%	100.0%	100.0%	100.0%	99.5%
10億円 "	20億円 "	Over 1 billion yen Less than 2 billion yen	100.0%	-	100.0%	100.0%	100.0%
20億円 "	50億円 "	Over 2 billion yen Less than 5 billion yen	100.0%	-	100.0%	100.0%	100.0%
50億円 "	100億円 "	Over 5 billion yen Less than 10 billion yen	-	-	-	100.0%	100.0%
100億円超		Over 10 billion yen	-	-	-	-	100.0%

なお、標本数は、事業所得者535,661、不動産所得者337,797、給与所得者310,662、雑所得者83,418、他の区分に該当しない所得者73,273、合計1,340,811である。

Breakdown of the number of samples is as follows: Operating income earners, 535,661; Real estate income earners, 337,797; Employment income earners, 310,662; Miscellaneous income earners, 83,418; Income earners not otherwise classified, 73,273; total, 1,340,811.

(1) 総括表

Overview

区分 Type	合計所得 Total income		所得控除額 Amount for deduction from taxable income	課税所得金額 Amount of taxable income	算出税額 Computed amount of tax	税額控除額 Amount of tax credit	源泉徴収税額 Amount of withholding income tax		申告納税額 Amount of self- assessment income tax
	人員 Number of taxpayers	金額 Amount of income					人員 Number of taxpayers	金額 Amount of money	
(合計所得階級別) By total income range	Person	百万円 Million yen	百万円 Million yen	百万円 Million yen	百万円 Million yen	百万円 Million yen	Person	百万円 Million yen	百万円 Million yen
70万円以下 Less than 0.7 million yen	182,064	96,421	90,713	5,708	319	29	23,183	251	45
100万円〃 1	291,729	250,846	177,308	73,538	3,986	17	63,903	512	3,541
150万円〃 1.5	710,077	894,754	563,355	331,399	18,122	94	258,768	4,600	13,807
200万円〃 2	783,175	1,368,913	766,679	602,233	33,067	176	388,977	10,739	22,843
250万円〃 2.5	682,081	1,527,280	764,935	762,344	42,139	286	368,944	13,741	28,990
300万円〃 3	543,462	1,488,160	672,852	815,308	46,342	437	305,434	15,477	31,392
400万円〃 4	775,511	2,684,950	1,058,793	1,626,156	101,009	1,722	461,501	34,063	67,309
500万円〃 5	514,575	2,295,974	778,517	1,517,456	113,067	3,473	332,239	37,985	73,912
600万円〃 6	359,125	1,964,742	588,608	1,376,134	127,531	4,850	249,860	43,865	81,394
700万円〃 7	267,791	1,732,293	473,418	1,258,875	138,410	4,856	198,138	50,877	85,483
800万円〃 8	197,699	1,476,796	367,201	1,109,595	136,669	4,210	151,798	53,048	82,194
1,000万円〃 10	261,784	2,332,695	507,809	1,824,885	251,959	6,380	207,090	104,577	146,163
1,200万円〃 12	167,792	1,833,336	338,738	1,494,597	235,369	4,859	137,340	106,272	129,082
1,500万円〃 15	169,720	2,270,964	359,829	1,911,135	350,142	6,326	143,792	173,071	177,970
2,000万円〃 20	175,464	3,027,758	400,113	2,627,645	557,003	8,159	153,061	309,290	251,088
3,000万円〃 30	143,712	3,470,984	340,798	3,130,186	772,801	8,616	125,921	443,098	337,149
5,000万円〃 50	87,637	3,311,327	213,837	3,097,490	869,610	6,228	76,168	499,094	382,442
1億円〃 100	44,101	2,967,255	112,809	2,854,446	845,215	7,184	37,668	459,320	396,348
2億円〃 200	12,515	1,675,703	34,756	1,640,947	469,405	5,814	10,481	231,555	241,813
5億円〃 500	4,376	1,275,133	14,186	1,260,947	322,379	6,386	3,744	135,302	187,382
10億円〃 Less than 1 billion yen	919	624,085	4,685	619,399	142,379	4,463	813	50,839	90,020
20億円〃 2	315	427,284	4,223	423,061	96,402	1,834	295	31,792	64,766
50億円〃 5	147	441,728	2,684	439,044	88,499	2,101	141	20,043	68,180
100億円〃 10	44	307,516	572	306,944	52,148	941	44	5,245	47,043
100億円超 Over 10 billion yen	17	382,898	15,030	367,868	60,400	682	15	4,405	56,568
計 Total	6,375,832	40,129,794	8,652,451	31,477,343	5,874,372	90,123	3,699,318	2,839,062	3,066,922
(所得者別) By income earners									
事業所得者 Operating income earners	1,735,346	7,126,113	2,234,031	4,892,081	846,866	19,953	296,074	206,923	637,435
不動産所得者 Real estate income earners	1,100,898	5,637,300	1,439,152	4,198,147	695,084	4,725	428,071	51,930	652,933
給与所得者 Employment income earners	2,462,317	17,526,528	3,771,019	13,755,509	2,965,225	41,799	2,247,672	2,361,482	623,444
雑所得者 Miscellaneous income earners	770,637	1,855,850	829,011	1,026,838	93,817	1,142	575,735	37,496	57,132
他の区分に 該当しない 所得者 Income earners not otherwise classified	306,634	7,984,004	379,238	7,604,767	1,273,379	22,505	151,766	181,231	1,095,978

(注) 「源泉徴収税額」及び「申告納税額」には、復興特別所得税を含む。

Note: "Amount of withholding income tax" and "Amount of self-assessment income tax" include special income tax for reconstruction.

(2) 所得種類別表

Table by income type

区分 Type	合計所得 Total income		所得金額の内訳 Breakdown of income amount					
			営業等所得 Business income		農業所得 Farm income		利子所得 Interest income	
	人員 Number of taxpayers	金額 Amount of income	人員 Number of taxpayers	金額 Amount of income	人員 Number of taxpayers	金額 Amount of income	人員 Number of taxpayers	金額 Amount of income
(合計所得階級別) By total income range	人 Person	百万円 Million yen	人 Person	百万円 Million yen	人 Person	百万円 Million yen	人 Person	百万円 Million yen
70万円以下 Less than 0.7 million yen	182,064	96,421	77,020	49,610	7,980	3,114	104	33
100万円 " 1	291,729	250,846	118,770	90,864	16,180	7,179	166	35
150万円 " 1.5	710,077	894,754	242,260	263,850	45,953	24,124	369	112
200万円 " 2	783,175	1,368,913	242,856	364,792	54,920	35,195	405	120
250万円 " 2.5	682,081	1,527,280	214,409	413,879	50,782	42,101	423	181
300万円 " 3	543,462	1,488,160	175,926	415,256	42,931	45,491	416	187
400万円 " 4	775,511	2,684,950	242,513	714,001	66,253	91,692	730	332
500万円 " 5	514,575	2,295,974	142,620	526,355	46,969	83,289	635	362
600万円 " 6	359,125	1,964,742	85,877	372,303	34,132	71,890	575	316
700万円 " 7	267,791	1,732,293	54,827	270,441	24,863	60,214	476	332
800万円 " 8	197,699	1,476,796	36,238	199,131	17,542	50,132	438	358
1,000万円 " 10	261,784	2,332,695	44,283	282,506	21,306	70,994	670	622
1,200万円 " 12	167,792	1,833,336	26,122	200,503	12,017	47,211	555	516
1,500万円 " 15	169,720	2,270,964	24,978	231,821	10,310	43,881	595	578
2,000万円 " 20	175,464	3,027,758	25,813	312,823	8,355	37,815	731	975
3,000万円 " 30	143,712	3,470,984	23,515	401,965	6,106	26,282	876	1,551
5,000万円 " 50	87,637	3,311,327	15,920	432,286	3,423	11,344	933	1,828
1億円 " 100	44,101	2,967,255	7,986	373,003	1,749	3,291	852	2,714
2億円 " 200	12,515	1,675,703	1,942	157,770	532	556	441	1,620
5億円 " 500	4,376	1,275,133	571	72,364	214	886	244	1,310
10億円 " Less than 1 billion yen	919	624,085	104	16,487	27	△ 20	82	599
20億円 " 2	315	427,284	24	12,897	6	△ 1	40	424
50億円 " 5	147	441,728	8	14,398	2	△ 2	13	30
100億円 " 10	44	307,516	6	△ 59	-	-	7	48
100億円超 Over 10 billion yen	17	382,898	1	294	-	-	5	5
計 Total	6,375,832	40,129,794	1,804,589	6,189,539	472,552	756,658	10,781	15,188

区分 Type	所得金額の内訳 Breakdown of income amount							
	一時所得 Occasional income		雑所得 Miscellaneous income		山林所得 Timber income		退職所得 Retirement income	
	人員 Number of taxpayers	金額 Amount of income	人員 Number of taxpayers	金額 Amount of income	人員 Number of taxpayers	金額 Amount of income	人員 Number of taxpayers	金額 Amount of income
(合計所得階級別) By total income range	人 Person	百万円 Million yen	人 Person	百万円 Million yen	人 Person	百万円 Million yen	人 Person	百万円 Million yen
70万円以下 Less than 0.7 million yen	3,544	2,276	39,142	17,154	59	24	5	1
100万円 " 1	4,428	3,074	82,587	41,177	98	61	5	3
150万円 " 1.5	8,629	6,873	263,486	189,963	229	150	24	11
200万円 " 2	9,862	8,805	361,790	329,604	265	201	48	27
250万円 " 2.5	9,359	9,141	318,645	324,122	247	228	70	47
300万円 " 3	8,204	9,019	243,053	264,696	183	176	96	81
400万円 " 4	13,596	15,914	323,772	363,583	282	296	257	283
500万円 " 5	11,188	15,388	201,998	239,288	196	252	351	475
600万円 " 6	9,018	14,115	131,937	166,046	165	222	364	632
700万円 " 7	8,744	19,667	93,783	116,195	116	148	391	813
800万円 " 8	6,349	15,320	68,713	82,279	87	139	340	830
1,000万円 " 10	7,027	15,616	93,380	106,817	161	316	577	1,632
1,200万円 " 12	3,917	9,184	61,673	68,413	78	141	514	1,812
1,500万円 " 15	3,795	10,372	64,506	69,727	79	168	619	2,457
2,000万円 " 20	3,769	12,084	68,748	75,232	66	208	711	3,478
3,000万円 " 30	3,450	13,226	59,997	74,265	65	273	860	6,178
5,000万円 " 50	2,491	11,040	39,289	55,357	44	194	627	7,694
1億円 " 100	1,758	9,676	20,619	38,058	33	118	411	9,620
2億円 " 200	694	3,799	5,837	21,352	6	3	222	9,711
5億円 " 500	268	1,632	2,065	17,239	3	7	123	8,660
10億円 " Less than 1 billion yen	50	161	466	3,698	1	0	33	4,433
20億円 " 2	28	1,775	160	10,222	-	-	13	1,135
50億円 " 5	11	48	81	11,787	-	-	5	2,183
100億円 " 10	4	92	26	13,094	-	-	1	1,022
100億円超 Over 10 billion yen	-	-	10	174	-	-	-	-
計 Total	120,183	208,299	2,545,763	2,699,544	2,463	3,323	6,667	63,220

所得金額の内訳 Breakdown of income amount								区 分 Type	
配当所得等 Dividend income, etc		不動産所得 Real estate income		給与所得 Employment income		総合譲渡所得 Comprehensive capital gains			
人 員 Number of taxpayers	金 額 Amount of income	人 員 Number of taxpayers	金 額 Amount of income	人 員 Number of taxpayers	金 額 Amount of income	人 員 Number of taxpayers	金 額 Amount of income		
人 Person	百万円 Million yen	人 Person	百万円 Million yen	人 Person	百万円 Million yen	人 Person	百万円 Million yen	(合計所得階級別)	By total income range
2,387	1,377	37,507	27,467	52,512	43,397	472	552	70万円以下	Less than 0.7 million yen
4,299	156	69,564	48,636	84,115	55,412	599	278	100万円 "	1
13,659	671	167,613	148,629	268,222	248,754	1,567	782	150万円 "	1.5
19,629	1,119	200,841	208,497	341,279	403,249	2,069	1,036	200万円 "	2
20,822	1,476	198,199	245,157	318,602	469,533	2,051	1,080	250万円 "	2.5
19,974	1,616	173,665	257,783	258,313	467,776	2,018	1,168	300万円 "	3
37,516	3,657	282,143	514,583	391,424	921,897	3,512	2,114	400万円 "	4
33,493	4,340	222,262	489,491	281,274	868,386	2,852	2,036	500万円 "	5
28,253	4,971	170,125	434,874	213,777	826,543	2,430	1,794	600万円 "	6
23,489	5,269	132,814	381,869	172,156	800,279	1,919	1,748	700万円 "	7
19,280	5,396	102,530	332,467	132,577	710,539	1,509	1,574	800万円 "	8
27,634	9,485	138,859	533,476	180,419	1,146,559	2,235	2,513	1,000万円 "	10
18,421	8,426	87,563	394,861	120,284	940,960	1,635	2,112	1,200万円 "	12
20,862	15,252	80,704	424,311	126,677	1,242,141	1,667	2,202	1,500万円 "	15
24,344	28,364	76,518	465,108	135,555	1,739,966	1,770	2,926	2,000万円 "	20
25,005	52,757	65,146	469,519	110,315	1,865,797	1,766	2,643	3,000万円 "	30
20,419	75,325	44,269	382,660	65,817	1,575,763	1,367	3,546	5,000万円 "	50
12,361	89,342	23,931	257,967	32,276	1,206,804	829	3,658	1億円 "	100
4,266	71,640	7,223	100,216	8,881	522,940	264	1,934	2億円 "	200
1,875	78,603	2,541	44,017	3,240	289,344	91	3,223	5億円 "	500
467	46,446	480	7,359	742	101,193	15	1,193	10億円 "	Less than 1 billion yen
202	32,688	147	2,773	264	57,517	6	203	20億円 "	2
107	31,483	60	948	134	24,647	1	41	50億円 "	5
27	16,109	21	△ 575	43	3,998	-	-	100億円 "	10
11	13,285	8	599	15	3,947	1	4	100億円超	Over 10 billion yen
378,802	599,255	2,284,733	6,172,693	3,298,913	16,537,340	32,645	40,358	計	Total

所得金額の内訳 Breakdown of income amount						区 分 Type	
分離短期譲渡所得 Short-term separate capital gains		分離長期譲渡所得 Long-term separate capital gains		株式等の譲渡所得等 Capital gains of stocks, etc.			
人 員 Number of taxpayers	金 額 Amount of income	人 員 Number of taxpayers	金 額 Amount of income	人 員 Number of taxpayers	金 額 Amount of income		
人 Person	百万円 Million yen	人 Person	百万円 Million yen	人 Person	百万円 Million yen	(合計所得階級別)	By total income range
156	65	2,227	1,059	1,220	612	70万円以下	Less than 0.7 million yen
162	98	3,953	2,843	1,404	879	100万円 "	1
372	266	8,169	7,584	3,382	2,061	150万円 "	1.5
437	396	10,186	12,034	4,565	2,831	200万円 "	2
476	490	10,742	15,562	4,820	3,352	250万円 "	2.5
477	539	10,860	19,601	4,857	4,072	300万円 "	3
942	1,224	20,470	46,779	9,357	8,661	400万円 "	4
934	1,487	19,079	57,016	9,210	9,867	500万円 "	5
853	1,583	16,993	61,668	8,532	10,452	600万円 "	6
778	1,699	15,231	66,140	7,665	10,723	700万円 "	7
718	1,692	13,505	68,343	6,799	11,269	800万円 "	8
1,073	3,107	22,814	142,109	10,198	21,083	1,000万円 "	10
884	2,934	18,018	140,486	7,141	18,878	1,200万円 "	12
913	3,962	20,549	201,538	7,417	26,033	1,500万円 "	15
1,030	5,659	23,758	309,872	8,039	37,102	2,000万円 "	20
1,022	8,321	26,090	493,114	7,963	58,268	3,000万円 "	30
898	10,140	21,443	661,774	6,526	85,970	5,000万円 "	50
623	12,322	14,284	815,519	4,932	146,813	1億円 "	100
242	7,387	4,941	572,173	2,558	206,402	2億円 "	200
123	8,378	1,738	426,616	1,516	325,486	5億円 "	500
37	5,138	267	149,579	521	286,013	10億円 "	Less than 1 billion yen
9	1,592	53	56,419	213	249,784	20億円 "	2
3	44	13	28,635	123	327,957	50億円 "	5
3	137	4	5,588	42	270,882	100億円 "	10
-	-	2	14,426	16	351,183	100億円超	Over 10 billion yen
13,165	78,662	285,389	4,376,477	119,016	2,476,632	計	Total

(3) 所得控除表 (その1)
Table for income deductions (Part 1)

区 分 Type	雑 損 控 除 Deduction for casualty losses		医 療 費 控 除 Deduction for medical expense		社 会 保 険 料 控 除 Deduction for social insurance premium		小 規 模 企 業 共 済 等 掛 金 控 除 Deduction for small-scale business enterprise mutual aid premium		生 命 保 険 料 控 除 (一 般) Deduction for life insurance premium (for ordinary)	
	人 員 Number of taxpayers	金 額 Amount of deduction	人 員 Number of taxpayers	金 額 Amount of deduction	人 員 Number of taxpayers	金 額 Amount of deduction	人 員 Number of taxpayers	金 額 Amount of deduction	人 員 Number of taxpayers	金 額 Amount of deduction
(合計所得階級別) By total income range	人 Person	百万円 Million yen	人 Person	百万円 Million yen	人 Person	百万円 Million yen	人 Person	百万円 Million yen	人 Person	百万円 Million yen
70万円以下 Less than 0.7 million yen	230	231	16,965	1,412	109,113	13,125	2,391	529	85,426	3,404
100万円 " 1	243	35	46,035	3,840	238,287	38,883	5,784	668	168,645	6,803
150万円 " 1.5	682	155	146,295	14,837	645,553	150,783	20,976	4,086	463,025	19,137
200万円 " 2	928	256	191,332	22,981	742,932	231,763	31,608	9,193	554,052	23,359
250万円 " 2.5	899	337	181,796	25,807	655,130	247,658	35,938	12,674	503,898	21,496
300万円 " 3	782	332	160,815	26,795	525,670	230,863	36,059	14,279	411,798	17,738
400万円 " 4	1,166	608	243,772	47,526	753,859	393,947	66,456	28,878	605,329	26,413
500万円 " 5	803	483	170,083	37,287	502,523	315,315	54,742	25,984	414,636	18,308
600万円 " 6	542	403	121,098	28,507	351,626	258,223	43,908	22,518	297,396	13,285
700万円 " 7	404	424	92,827	22,937	262,564	216,987	34,836	18,758	223,263	10,066
800万円 " 8	301	444	70,511	18,291	193,763	172,513	27,616	15,497	164,877	7,468
1,000万円 " 10	393	670	97,117	26,649	256,559	243,866	40,150	23,501	216,527	9,829
1,200万円 " 12	235	595	63,844	18,370	164,482	166,044	27,530	17,044	137,281	6,270
1,500万円 " 15	219	524	65,564	19,460	166,390	180,372	28,518	18,256	138,967	6,371
2,000万円 " 20	201	510	68,556	21,253	171,977	205,131	30,247	20,245	144,312	6,669
3,000万円 " 30	180	426	59,973	20,194	140,534	170,037	26,481	18,291	116,919	5,419
5,000万円 " 50	117	319	38,489	14,611	85,293	100,220	17,683	12,688	68,910	3,201
1億円 " 100	47	123	20,413	8,817	42,671	48,522	8,379	6,042	33,464	1,549
2億円 " 200	6	32	6,131	2,971	11,995	13,135	1,991	1,401	9,086	419
5億円 " 500	1	0	2,188	1,158	4,181	4,493	622	415	2,992	137
10億円 " Less than 1 billion yen	-	-	465	282	865	986	100	72	587	27
20億円 " 2	-	-	155	87	300	387	22	16	191	9
50億円 " 5	-	-	70	56	144	179	11	8	92	4
100億円 " 10	-	-	18	16	43	48	3	2	27	1
100億円超 Over 10 billion yen	-	-	7	6	15	21	3	2	8	0
計 Total	8,379	6,908	1,864,519	384,147	6,026,469	3,403,501	542,054	271,046	4,761,708	207,381
(所得者別) By income earners										
事業所得者 Operating income earners	2,613	2,339	383,213	67,251	1,604,083	823,939	257,877	125,848	1,323,336	56,962
不動産所得者 Real estate income earners	2,017	1,827	469,293	130,465	1,041,772	484,227	96,748	56,379	716,340	31,217
給与所得者 Employment income earners	1,934	974	624,316	119,039	2,367,084	1,748,205	161,625	77,685	1,978,462	87,418
雑所得者 Miscellaneous income earners	1,183	565	297,197	41,974	745,330	237,723	12,151	4,205	559,571	23,894
他の区分に 該当しない 所得者 Income earners not otherwise classified	632	1,202	90,500	25,418	268,200	109,408	13,653	6,929	183,999	7,890

(注) 「実人」は実人員を示す。

Note: "Actual" means actual number of taxpayers.

生命保険料控除 Deduction for life insurance premium						地震保険料控除 Deduction for earthquake insurance premium		寄附金控除 Deduction for donation		区 分 Type	
生命保険料控除 (年金) Deduction for life insurance premium (for pension)		生命保険料控除 (介護) Deduction for life insurance premium (for nursing care)		生命保険料控除計 Deduction for life insurance premium(Total)							
人 員 Number of taxpayers	金 額 Amount of deduction	人 員 Number of taxpayers	金 額 Amount of deduction	人 員 計 Total number of taxpayers	金 額 Amount of deduction	人 員 Number of taxpayers	金 額 Amount of deduction	人 員 Number of taxpayers	金 額 Amount of deduction		
人 Person	百万円 Million yen	人 Person	百万円 Million yen	実人 Actual	百万円 Million yen	人 Person	百万円 Million yen	人 Person	百万円 Million yen	(合計所得階級別) By total income range	By total income range
10,103	438	50,971	1,439	95,662	5,260	19,837	383	3,008	220	70万円以下	Less than 0.7 million yen
20,612	903	103,654	3,044	187,555	10,738	51,666	1,020	5,111	119	100万円 "	1
57,839	2,540	282,123	8,429	504,482	29,796	171,382	3,518	16,605	413	150万円 "	1.5
71,050	3,123	334,880	10,199	596,974	36,426	234,839	4,946	24,560	651	200万円 "	2
71,944	3,184	306,884	9,459	538,896	33,934	225,529	4,917	27,342	824	250万円 "	2.5
65,515	2,905	254,501	7,915	438,853	28,403	190,742	4,283	26,481	875	300万円 "	3
110,714	4,949	377,442	11,845	642,577	42,953	291,240	6,784	49,031	1,957	400万円 "	4
87,466	3,949	259,933	8,211	435,793	30,208	210,196	5,052	44,401	2,273	500万円 "	5
69,981	3,178	185,500	5,876	309,015	22,138	155,787	3,816	39,664	2,454	600万円 "	6
57,775	2,640	138,996	4,437	232,447	17,020	119,650	2,953	35,323	2,662	700万円 "	7
44,560	2,044	102,657	3,273	171,463	12,677	89,426	2,229	29,704	2,636	800万円 "	8
59,131	2,724	133,493	4,273	225,533	16,698	119,470	3,013	46,182	5,014	1,000万円 "	10
37,175	1,704	82,526	2,660	143,299	10,580	76,814	1,951	34,836	4,875	1,200万円 "	12
37,760	1,735	82,221	2,686	145,322	10,721	78,597	1,960	41,392	7,699	1,500万円 "	15
38,591	1,779	83,632	2,756	150,860	11,158	82,985	2,039	48,810	12,187	2,000万円 "	20
30,217	1,398	66,976	2,217	121,990	9,003	68,549	1,762	47,217	16,641	3,000万円 "	30
17,360	804	38,440	1,283	72,331	5,271	41,196	1,131	30,745	16,711	5,000万円 "	50
7,730	358	17,679	587	34,886	2,478	20,168	597	16,016	15,351	1億円 "	100
2,060	95	4,623	153	9,435	656	5,453	170	4,506	7,896	2億円 "	200
636	28	1,401	47	3,088	210	1,788	58	1,550	5,064	5億円 "	500
126	6	271	9	608	41	347	11	339	2,694	10億円 "	Less than 1 billion yen
44	2	85	3	201	13	116	4	136	3,509	20億円 "	2
26	1	36	1	96	6	65	2	73	2,335	50億円 "	5
6	0	11	0	28	2	17	1	23	473	100億円 "	10
3	0	2	0	8	1	6	0	9	14,991	100億円超	Over 10 billion yen
898,424	40,488	2,908,937	90,802	5,061,402	336,392	2,255,865	52,601	573,064	130,525	計 Total	Total
											(所得者別) By income earners
275,590	12,407	923,969	29,120	1,403,633	96,611	551,284	12,559	93,738	20,567	事業所得者	Operating income earners
93,724	4,243	386,005	12,173	768,549	47,517	459,067	13,410	98,130	12,834	不動産所得者	Real estate income earners
474,562	21,456	1,219,674	37,848	2,101,166	146,512	842,483	17,703	306,285	60,861	給与所得者	Employment income earners
27,874	1,185	276,947	8,497	590,110	33,507	309,411	6,633	49,621	3,293	雑所得者	Miscellaneous income earners
26,674	1,198	102,342	3,164	197,944	12,244	93,620	2,297	25,290	32,970	他該所の区分に いない者	Income earners not otherwise classified

(3) 所得控除表 (その2)

Table for income deductions (Part 2)

区分 Type		障害者等控除 Exemption for handicapped person, etc.							金額 Amount of deduction
		同居特別 障害者数 Number of heavily handicapped taxpayers living together	特別 障害者数 Number of heavily handicapped taxpayers	障害者数 Number of handicapped taxpayers	特定 寡婦数 Number of specified widows	寡婦数 Number of widows	寡夫数 Number of widowers	障害者等計 Total number of handicapped person, etc.	
(合計所得階級別) By total income range		人 Person	人 Person	人 Person	人 Person	人 Person	人 Person	実人 Actual	百万円 Million yen
70万円以下	Less than 0.7 million yen	-	-	601	-	729	37	1,367	369
100万円 "	1	-	1,142	3,870	707	17,516	188	23,410	6,529
150万円 "	1.5	3	9,184	17,007	3,446	54,241	1,073	81,997	24,409
200万円 "	2	925	14,591	27,456	5,171	50,226	2,248	94,897	29,921
250万円 "	2.5	4,416	15,777	29,047	5,978	41,029	3,031	92,397	31,454
300万円 "	3	6,444	13,384	25,068	4,413	30,762	2,409	75,949	27,456
400万円 "	4	12,397	19,608	35,149	5,959	44,053	3,703	110,839	41,611
500万円 "	5	9,082	13,229	22,207	3,943	28,865	2,425	72,828	27,927
600万円 "	6	6,449	9,042	15,459	-	3,750	-	32,219	13,640
700万円 "	7	4,970	6,736	11,843	-	2,543	-	24,125	10,306
800万円 "	8	3,424	5,240	8,241	-	1,856	-	17,455	7,390
1,000万円 "	10	4,653	6,873	10,502	-	2,425	-	22,792	9,729
1,200万円 "	12	2,647	4,263	6,637	-	1,375	-	13,943	5,854
1,500万円 "	15	2,466	4,078	6,378	-	1,363	-	13,428	5,571
2,000万円 "	20	2,419	4,146	5,948	-	1,345	-	12,994	5,442
3,000万円 "	30	1,920	3,531	4,708	-	987	-	10,566	4,390
5,000万円 "	50	1,116	2,306	2,839	-	642	-	6,526	2,699
1億円 "	100	449	1,071	1,473	-	372	-	3,239	1,263
2億円 "	200	134	314	366	-	110	-	885	355
5億円 "	500	14	41	52	-	13	-	120	44
10億円 "	Less than 1 billion yen	2	10	7	-	2	-	21	8
20億円 "	2	1	4	4	-	-	-	9	3
50億円 "	5	1	3	-	-	-	-	4	2
100億円 "	10	1	-	2	-	-	-	3	1
100億円超	Over 10 billion yen	-	-	-	-	-	-	-	-
計	Total	63,933	134,573	234,864	29,617	284,204	15,114	712,013	256,374
(所得者別)	By income earners								
事業所得者	Operating income earners	21,164	17,828	46,379	7,878	17,993	8,326	113,735	45,390
不動産所得者	Real estate income earners	14,356	52,041	69,381	8,531	173,535	1,729	290,882	100,623
給与所得者	Employment income earners	19,531	28,376	63,039	10,225	51,009	3,712	168,832	61,373
雑所得者	Miscellaneous income earners	4,793	22,563	39,713	2,012	27,803	1,198	93,006	31,877
他の区分に 該当しない 所得者	Income earners not otherwise classified	4,089	13,765	16,352	971	13,864	149	45,558	17,111

(注) 「実人」は実人員を示す。

Note: "Actual" means actual number of taxpayers.

配偶者控除 Exemption for spouse				配偶者特別控除 Special exemption for spouse		区分 Type	
一般配偶者数 Number of ordinary spouses	老人配偶者数 Number of aged spouses	配偶者計 Total number of spouses	金額 Amount of deduction	人員 Number of taxpayers	金額 Amount of deduction		
人 Person	人 Person	人 Person	百万円 Million yen	人 Person	百万円 Million yen	(合計所得階級別) By total income range	
-	-	-	-	-	-	70万円以下	Less than 0.7 million yen
5,790	494	6,284	2,437	2,440	426	100万円 "	1
89,505	34,634	124,139	50,636	14,395	3,290	150万円 "	1.5
161,195	65,754	226,949	92,816	21,527	5,206	200万円 "	2
163,954	59,289	223,243	90,761	21,760	5,283	250万円 "	2.5
135,487	44,539	180,026	72,864	17,663	4,280	300万円 "	3
189,198	51,957	241,155	96,835	25,568	6,147	400万円 "	4
123,787	29,388	153,175	61,145	16,977	4,069	500万円 "	5
87,758	17,527	105,285	41,761	11,673	2,784	600万円 "	6
70,093	11,535	81,628	32,172	8,527	2,053	700万円 "	7
53,209	8,055	61,264	24,086	5,824	1,400	800万円 "	8
70,573	10,292	80,865	31,758	6,804	1,631	1,000万円 "	10
45,192	6,386	51,578	20,238	-	-	1,200万円 "	12
48,310	6,043	54,353	21,258	-	-	1,500万円 "	15
54,694	5,717	60,411	23,528	-	-	2,000万円 "	20
41,724	5,129	46,853	18,317	-	-	3,000万円 "	30
20,390	3,339	23,729	9,351	-	-	5,000万円 "	50
9,289	1,953	11,242	4,467	-	-	1億円 "	100
2,663	578	3,241	1,289	-	-	2億円 "	200
864	179	1,043	414	-	-	5億円 "	500
194	35	229	91	-	-	10億円 "	Less than 1 billion yen
77	11	88	35	-	-	20億円 "	2
37	3	40	16	-	-	50億円 "	5
13	-	13	5	-	-	100億円 "	10
2	1	3	1	-	-	100億円超	Over 10 billion yen
1,373,998	362,838	1,736,836	696,281	153,158	36,570	計	Total
						(所得者別)	By income earners
280,367	30,426	310,793	121,144	35,986	8,677	事業所得者	Operating income earners
124,694	100,338	225,032	95,546	17,294	4,223	不動産所得者	Real estate income earners
702,598	64,553	767,151	297,973	70,058	16,290	給与所得者	Employment income earners
215,795	140,135	355,930	149,267	27,191	6,740	雑所得者	Miscellaneous income earners
50,544	27,386	77,930	32,352	2,629	640	他の区分に 該当しない者	Income earners not otherwise classified

(3) 所得控除表 (その3)

Table for income deductions (Part 3)

区 分 Type	扶 養 控 除 Exemption for dependents					
	一般の控除対象 扶養親族数 Number of ordinary dependents qualified for exemption	特定扶養親族数 Number of specified dependents	同居老親等親族数 Number of aged family members including parents living together	同居老親等以外の 老人扶養親族数 Number of aged taxpayers other than aged parents, etc. living together	扶養親族計 Total number of dependents	金 額 Amount of exemption
(合計所得階級別) By total income range	人 Person	人 Person	人 Person	人 Person	実人 Actual	百万円 Million yen
70万円以下 Less than 0.7 million yen	-	-	-	-	-	-
100万円〃 1	2,688	-	877	469	4,034	1,755
150万円〃 1.5	13,905	1,974	6,351	2,901	24,652	11,604
200万円〃 2	35,702	6,947	22,282	8,431	68,835	34,914
250万円〃 2.5	50,497	14,528	30,970	12,065	93,516	52,095
300万円〃 3	52,230	18,376	32,379	11,884	92,892	55,908
400万円〃 4	86,760	35,635	54,102	20,948	150,607	96,853
500万円〃 5	65,294	30,854	37,320	15,292	109,146	73,236
600万円〃 6	49,867	25,442	26,478	11,587	82,188	55,897
700万円〃 7	39,937	22,994	19,700	8,952	64,878	45,385
800万円〃 8	31,057	18,799	13,381	7,305	50,173	34,912
1,000万円〃 10	41,896	25,351	16,075	9,557	66,147	45,802
1,200万円〃 12	27,814	17,018	8,951	6,133	42,346	29,426
1,500万円〃 15	28,359	17,216	8,078	6,678	42,617	29,513
2,000万円〃 20	32,311	19,326	7,100	7,026	45,813	31,944
3,000万円〃 30	28,452	16,632	4,879	6,261	38,690	27,125
5,000万円〃 50	19,109	10,885	2,755	3,782	24,585	17,532
1億円〃 100	9,427	5,312	1,104	1,710	11,725	8,390
2億円〃 200	2,370	1,266	268	503	3,019	2,095
5億円〃 500	721	420	102	146	939	668
10億円〃 Less than 1 billion yen	137	111	22	35	197	152
20億円〃 2	55	35	2	11	71	49
50億円〃 5	24	16	1	9	29	24
100億円〃 10	11	3	1	3	12	8
100億円超 Over 10 billion yen	3	-	-	2	3	2
計 Total	618,626	289,140	293,178	141,690	1,017,114	655,291
(所得者別) By income earners						
事業所得者 Operating income earners	216,004	99,833	134,696	56,613	380,368	250,274
不動産所得者 Real estate income earners	90,490	22,989	29,504	16,204	128,786	73,760
給与所得者 Employment income earners	263,736	155,095	108,671	57,847	430,882	288,725
雑所得者 Miscellaneous income earners	23,941	3,074	11,170	5,985	40,458	20,386
他の区分に 該当しない 所得者 Income earners not otherwise classified	24,455	8,149	9,137	5,041	36,620	22,146

(注) 「実人」は、実人員を示す。

Note: "Actual" means actual number of taxpayers.

基礎控除 Basic exemption		所得控除合計 Total of exemption and deduction from income		区 分 Type	
人 員 Number of taxpayers	金 額 Amount of exemption	人 員 Number of taxpayers	金 額 Amount of exemption and deduction		
人 Person	百万円 Million yen	実人 Actual	百万円 Million yen	(合計所得階級別)	By total income class
182,064	69,184	182,064	90,713	70万円以下	Less than 0.7 million yen
291,729	110,857	291,729	177,308	100万円 "	1
710,077	269,829	710,077	563,355	150万円 "	1.5
783,175	297,607	783,175	766,679	200万円 "	2
682,081	259,191	682,081	764,935	250万円 "	2.5
543,462	206,516	543,462	672,852	300万円 "	3
775,511	294,694	775,511	1,058,793	400万円 "	4
514,575	195,539	514,575	778,517	500万円 "	5
359,125	136,468	359,125	588,608	600万円 "	6
267,791	101,761	267,791	473,418	700万円 "	7
197,699	75,126	197,699	367,201	800万円 "	8
261,784	99,478	261,784	507,809	1,000万円 "	10
167,792	63,761	167,792	338,738	1,200万円 "	12
169,720	64,494	169,720	359,829	1,500万円 "	15
175,464	66,676	175,464	400,113	2,000万円 "	20
143,712	54,611	143,712	340,798	3,000万円 "	30
87,637	33,302	87,637	213,837	5,000万円 "	50
44,101	16,758	44,101	112,809	1億円 "	100
12,515	4,756	12,515	34,756	2億円 "	200
4,376	1,663	4,376	14,186	5億円 "	500
919	349	919	4,685	10億円 "	Less than 1 billion yen
315	120	315	4,223	20億円 "	2
147	56	147	2,684	50億円 "	5
44	17	44	572	100億円 "	10
17	6	17	15,030	100億円超	Over 10 billion yen
6,375,832	2,422,816	6,375,832	8,652,451	計	Total
				(所得者別)	By income earners
1,735,346	659,431	1,735,346	2,234,031	事業所得者	Operating income earners
1,100,898	418,341	1,100,898	1,439,152	不動産所得者	Real estate income earners
2,462,317	935,680	2,462,317	3,771,019	給与所得者	Employment income earners
770,637	292,842	770,637	829,011	雑所得者	Miscellaneous income earners
306,634	116,521	306,634	379,238	他の区分に 該当しない 所得者	Income earners not otherwise classified

(4) 税額控除表
Table for tax credits

区 分 Type	配 当 控 除 Tax credit for dividend		住 宅 借 入 金 等 特 別 控 除 Special credit for housing loan		そ の 他 Others		控 除 合 計 Total of credits	
	人 員 Number of taxpayers	金 額 Amount of credit	人 員 Number of taxpayers	金 額 Amount of credit	人 員 Number of taxpayers	金 額 Amount of credit	人 員 Number of taxpayers	金 額 Amount of credit
(合計所得階級別) By total income range	人 Person	百万円 Million yen	人 Person	百万円 Million yen	人 Person	百万円 Million yen	実人 Actual	百万円 Million yen
70万円以下 Less than 0.7 million yen	818	11	316	5	954	12	2,007	29
100万円〃 1	1,379	5	74	2	2,014	10	3,419	17
150万円〃 1.5	5,149	29	539	11	6,359	54	11,854	94
200万円〃 2	8,168	53	1,512	42	9,130	81	18,489	176
250万円〃 2.5	9,468	73	2,815	107	9,904	106	21,684	286
300万円〃 3	9,650	83	4,573	236	9,249	118	22,928	437
400万円〃 4	19,211	204	15,703	1,252	16,437	266	49,875	1,722
500万円〃 5	18,625	263	24,196	2,885	14,323	325	55,128	3,473
600万円〃 6	16,125	323	26,911	4,141	12,628	385	53,131	4,850
700万円〃 7	13,834	345	23,842	4,114	11,300	398	46,182	4,856
800万円〃 8	11,535	357	18,864	3,432	9,698	421	37,485	4,210
1,000万円〃 10	16,842	648	25,475	4,918	15,562	814	53,533	6,380
1,200万円〃 12	11,380	583	16,957	3,506	12,138	769	37,099	4,859
1,500万円〃 15	13,298	825	19,952	4,428	14,392	1,073	43,380	6,326
2,000万円〃 20	15,939	1,337	22,137	5,187	17,273	1,635	49,636	8,159
3,000万円〃 30	16,980	2,563	16,292	3,931	10,039	2,122	39,214	8,616
5,000万円〃 50	14,217	3,650	-	-	6,700	2,578	19,903	6,228
1億円〃 100	8,477	4,170	-	-	3,774	3,014	11,626	7,184
2億円〃 200	2,889	3,297	-	-	1,382	2,517	3,986	5,814
5億円〃 500	1,232	3,490	-	-	561	2,896	1,641	6,386
10億円〃 Less than 1 billion yen	291	2,153	-	-	133	2,309	381	4,463
20億円〃 2	129	1,527	-	-	57	307	159	1,834
50億円〃 5	68	1,536	-	-	30	565	82	2,101
100億円〃 10	17	664	-	-	10	278	21	941
100億円超 Over 10 billion yen	7	653	-	-	6	28	10	682
計 Total	215,728	28,842	220,158	38,199	184,053	23,083	582,853	90,123
(所得者別) By income earners								
事業所得者 Operating income earners	28,926	280	60,439	9,354	44,983	10,318	124,839	19,953
不動産所得者 Real estate income earners	44,154	1,198	14,001	2,377	32,933	1,150	86,847	4,725
給与所得者 Employment income earners	103,641	9,445	138,096	25,325	75,075	7,029	297,346	41,799
雑所得者 Miscellaneous income earners	17,999	357	2,299	205	20,606	580	39,370	1,142
他の区分に該当しない所得者 Income earners not otherwise classified	21,008	17,562	5,323	937	10,456	4,006	34,451	22,505

(注) 1 税額控除表の内訳は、主なものを掲げた。
2 「実人」は実人員を示す。

Note: 1 Major items are listed in "Table for tax credit".
2 "Actual" means actual number of taxpayers.

(5) 源泉徴収税額表

Table for amount of withholding income tax

区 分 Type	合 計 Total		給 与 所 得 に 対 す る 税 額 Tax on employment income						給与所得以外の所得に対する税額 Tax on income other than employment income				
			年末調整された者 Taxpayers subject to year end adjustment		年末調整されない者 Taxpayers not subject to year end adjustment		合 計 Total		うち公的年金等に対する税額 Tax on public pension, etc.				
	人 員 Number of taxpayers	税 額 Amount of tax	人 員 Number of taxpayers	税 額 Amount of tax	人 員 Number of taxpayers	税 額 Amount of tax	人 員 Number of taxpayers	税 額 Amount of tax	人 員 Number of taxpayers	税 額 Amount of tax	人 員 Number of taxpayers	税 額 Amount of tax	
(合計所得階級別)	By total income range	実人 Actual	百万円 Million yen	人 Person	百万円 Million yen	人 Person	百万円 Million yen	実人 Actual	百万円 Million yen	人 Person	百万円 Million yen	人 Person	百万円 Million yen
70万円以下	Less than 0.7 million yen	23, 183	251	4, 301	43	11, 115	111	14, 658	154	10, 494	98	-	-
100万円 "	1	63, 903	512	15, 690	119	26, 605	239	40, 142	358	25, 762	154	13, 710	104
150万円 "	1.5	258, 768	4, 600	79, 301	1, 259	103, 771	1, 976	167, 303	3, 235	116, 226	1, 365	81, 338	1, 052
200万円 "	2	388, 977	10, 739	134, 312	3, 596	140, 412	3, 588	249, 491	7, 184	198, 610	3, 555	150, 838	2, 825
250万円 "	2.5	368, 944	13, 741	138, 878	5, 230	136, 055	4, 228	250, 587	9, 458	192, 534	4, 283	141, 123	3, 314
300万円 "	3	305, 434	15, 477	123, 954	6, 117	117, 909	5, 101	220, 010	11, 218	155, 390	4, 259	108, 385	3, 062
400万円 "	4	461, 501	34, 063	204, 234	14, 740	187, 810	11, 038	353, 148	25, 778	231, 223	8, 285	150, 320	5, 536
500万円 "	5	332, 239	37, 985	153, 200	17, 136	139, 216	12, 686	260, 615	29, 822	158, 699	8, 163	93, 199	4, 995
600万円 "	6	249, 860	43, 865	116, 677	19, 461	110, 069	15, 876	200, 096	35, 337	116, 335	8, 528	60, 764	4, 476
700万円 "	7	198, 138	50, 877	93, 605	22, 996	91, 013	19, 911	161, 942	42, 907	89, 961	7, 970	40, 182	3, 255
800万円 "	8	151, 798	53, 048	70, 828	24, 550	72, 746	21, 466	125, 303	46, 016	67, 831	7, 032	26, 231	2, 127
1,000万円 "	10	207, 090	104, 577	93, 896	46, 753	107, 080	45, 422	172, 847	92, 175	94, 880	12, 402	33, 684	2, 561
1,200万円 "	12	137, 340	106, 272	59, 423	44, 138	77, 688	49, 785	116, 477	93, 923	65, 697	12, 349	20, 825	1, 570
1,500万円 "	15	143, 792	173, 071	58, 677	64, 699	90, 664	87, 773	124, 268	152, 472	74, 602	20, 598	20, 482	1, 515
2,000万円 "	20	153, 061	309, 290	54, 164	90, 903	106, 533	181, 677	133, 884	272, 581	84, 655	36, 709	19, 293	1, 386
3,000万円 "	30	125, 921	443, 098	21, 150	30, 796	99, 177	357, 397	108, 946	388, 193	72, 987	54, 905	15, 743	1, 102
5,000万円 "	50	76, 168	499, 094	7, 755	7, 517	60, 885	426, 901	65, 351	434, 418	48, 649	64, 676	10, 017	695
1億円 "	100	37, 668	459, 320	3, 386	2, 556	29, 621	394, 383	31, 838	396, 939	25, 700	62, 382	5, 282	359
2億円 "	200	10, 481	231, 555	1, 133	835	7, 929	193, 127	8, 678	193, 962	7, 350	37, 594	1, 566	122
5億円 "	500	3, 744	135, 302	714	553	2, 690	104, 140	3, 192	104, 693	2, 553	30, 609	609	43
10億円 "	Less than 1 billion yen	813	50, 839	134	125	632	36, 629	725	36, 754	542	14, 085	117	9
20億円 "	2	295	31, 792	41	56	238	23, 609	266	23, 666	205	8, 127	39	3
50億円 "	5	141	20, 043	25	50	116	10, 565	130	10, 615	95	9, 429	14	1
100億円 "	10	44	5, 245	2	0	40	1, 628	41	1, 628	29	3, 617	5	0
100億円超	Over 10 billion yen	15	4, 405	-	-	15	1, 704	15	1, 704	9	2, 701	3	0
計	Total	3, 699, 318	2, 839, 062	1, 435, 480	404, 229	1, 720, 029	2, 010, 960	2, 809, 953	2, 415, 188	1, 841, 018	423, 874	993, 769	40, 113
(所得者別)	By income earners												
事業所得者	Operating income earners	296, 074	206, 923	8, 490	914	123, 432	14, 850	130, 813	15, 764	209, 852	191, 160	21, 933	878
不動産所得者	Real estate income earners	428, 071	51, 930	83, 669	9, 218	129, 128	24, 580	203, 992	33, 798	269, 548	18, 132	152, 388	6, 477
給与所得者	Employment income earners	2, 247, 672	2, 361, 482	1, 263, 011	385, 157	1, 311, 607	1, 894, 462	2, 245, 437	2, 279, 618	719, 821	81, 864	270, 385	10, 355
雑所得者	Miscellaneous income earners	575, 735	37, 496	53, 554	1, 795	112, 117	5, 823	162, 769	7, 618	544, 770	29, 878	507, 442	20, 143
他の区分に該当しない所得者	Income earners not otherwise classified	151, 766	181, 231	26, 756	7, 145	43, 745	71, 245	66, 942	78, 390	97, 027	102, 840	41, 621	2, 260

(注) 「実人」は実人員を示す。

Note: "Actual" means actual number of taxpayers.

(6) 専従者表

Table for family employee

区分 Type		青色申告者 Persons who filed blue returns						専従者数 Number of family employees	専従者給与額 Amount of wages of family employees
		納税者数 Number of taxpayers	左のうち専従者がある者 Number of taxpayers who have family employees				計 Total		
			専従者1人の者 One family employee	専従者2人の者 Two family employees	専従者3人以上の者 Three or more family employees				
(合計所得階級別)	By total income range	人 Person	人 Person	人 Person	人 Person	人 Person	人 Person	百万円 Million yen	
70万円以下	Less than 0.7 million yen	48,776	6,232	511	144	6,887	7,707	9,459	
100万円 "	1	89,632	16,430	1,096	188	17,714	19,217	21,022	
150万円 "	1.5	208,428	39,671	4,023	753	44,447	50,099	62,506	
200万円 "	2	234,437	45,162	5,367	1,288	51,817	60,015	81,641	
250万円 "	2.5	226,501	44,367	5,848	1,628	51,843	61,171	88,967	
300万円 "	3	202,074	40,176	5,949	1,806	47,931	57,748	89,350	
400万円 "	4	327,270	65,790	10,208	3,752	79,750	98,071	163,996	
500万円 "	5	241,995	48,496	8,228	3,488	60,212	76,001	138,291	
600万円 "	6	176,866	35,220	6,372	2,917	44,509	57,195	112,706	
700万円 "	7	131,449	25,454	4,730	2,483	32,667	42,777	91,646	
800万円 "	8	98,644	18,546	3,588	1,952	24,086	31,953	72,810	
1,000万円 "	10	132,949	24,815	4,527	2,790	32,132	42,778	105,656	
1,200万円 "	12	84,669	15,763	2,796	1,728	20,287	26,900	74,550	
1,500万円 "	15	79,770	15,168	2,233	1,545	18,946	24,578	77,195	
2,000万円 "	20	78,036	15,669	2,006	1,244	18,919	23,659	88,833	
3,000万円 "	30	68,765	14,775	1,511	820	17,106	20,430	94,596	
5,000万円 "	50	47,423	10,217	826	318	11,361	12,925	73,478	
1億円 "	100	25,223	5,180	318	93	5,591	6,126	39,689	
2億円 "	200	7,256	1,189	65	17	1,271	1,373	8,654	
5億円 "	500	2,468	302	21	5	328	359	1,633	
10億円 "	Less than 1 billion yen	462	38	2	-	40	42	174	
20億円 "	2	145	8	-	-	8	8	142	
50億円 "	5	58	2	-	-	2	2	42	
100億円 "	10	19	-	-	-	-	-	-	
100億円超	Over 10 billion yen	10	-	-	-	-	-	-	
計	Total	2,513,325	488,670	70,225	28,959	587,854	721,134	1,497,036	
(所得者別)	By income earners								
事業所得者	Operating income earners	1,044,612	365,798	62,799	27,137	455,734	577,553	1,265,172	
不動産所得者	Real estate income earners	728,933	80,670	4,716	1,232	86,618	94,045	164,316	
給与所得者	Employment income earners	526,847	18,826	1,302	230	20,358	22,184	28,963	
雑所得者	Miscellaneous income earners	132,103	13,395	481	105	13,981	14,694	16,491	
他の区分に該当しない所得者	Income earners not otherwise classified	80,830	9,981	927	255	11,163	12,658	22,094	

区 分 Type		青 色 申 告 者 以 外 の 者 Others						
		納税者数 Number of taxpayers	左のうち専従者がある者 Number of taxpayers who have family employees				専従者数 Number of family employees	専従者 控除額 Amount of wages of family employees
			専従者1人 の者 One family employee	専従者2人 の者 Two family employees	専従者3人 以上の者 Three or more family employees	計 Total		
(合計所得階級別)	By total income range	人 Person	人 Person	人 Person	人 Person	人 Person	人 Person	百万円 Million yen
70万円以下	Less than 0.7 million yen	133,288	3,658	59	6	3,723	3,797	2,323
100万円 "	1	202,097	8,763	126	21	8,910	9,090	6,607
150万円 "	1.5	501,649	16,514	423	63	17,000	17,571	13,164
200万円 "	2	548,738	15,944	521	83	16,548	17,252	13,075
250万円 "	2.5	455,580	13,910	586	96	14,592	15,394	11,750
300万円 "	3	341,388	11,019	564	103	11,686	12,480	9,483
400万円 "	4	448,241	15,200	951	214	16,365	17,779	13,558
500万円 "	5	272,580	9,004	720	164	9,888	10,966	8,316
600万円 "	6	182,259	5,139	474	107	5,720	6,420	4,838
700万円 "	7	136,342	2,964	326	108	3,398	3,952	2,925
800万円 "	8	99,055	1,911	220	69	2,200	2,568	1,890
1,000万円 "	10	128,835	2,117	274	80	2,471	2,915	2,166
1,200万円 "	12	83,123	982	95	31	1,108	1,273	946
1,500万円 "	15	89,950	712	91	24	827	969	720
2,000万円 "	20	97,428	553	51	15	619	703	533
3,000万円 "	30	74,947	384	24	12	420	469	350
5,000万円 "	50	40,214	172	13	3	188	208	155
1億円 "	100	18,878	102	5	1	108	116	85
2億円 "	200	5,259	22	1	1	24	27	21
5億円 "	500	1,908	10	-	2	12	16	11
10億円 "	Less than 1 billion yen	457	1	-	-	1	1	1
20億円 "	2	170	-	-	-	-	-	-
50億円 "	5	89	-	-	-	-	-	-
100億円 "	10	25	-	-	-	-	-	-
100億円超	Over 10 billion yen	7	-	-	-	-	-	-
計	Total	3,862,507	109,081	5,524	1,203	115,808	123,966	92,915
(所得者別)	By income earners							
事業所得者	Operating income earners	690,734	89,968	4,994	1,120	96,082	103,506	79,393
不動産所得者	Real estate income earners	371,965	7,868	297	42	8,207	8,614	6,176
給与所得者	Employment income earners	1,935,470	4,747	118	21	4,886	5,050	3,067
雑所得者	Miscellaneous income earners	638,534	5,317	59	11	5,387	5,475	3,380
他の区分に 該当しない 所得者	Income earners not otherwise classified	225,804	1,181	56	9	1,246	1,321	900

3 源泉所得税

統計表を見る方のために

1 利用上の注意

この章は、平成28年分の源泉所得税課税状況から成っている。課税状況は全数調査により調査、集計したものである。
なお、平成28年1月1日から、特定公社債等の利子等が、源泉分離課税の対象から除外され、申告分離課税の対象とされた。

2 源泉徴収税率(復興特別所得税を含む)(平成28年分)

(1) 利子所得	イ 一般利子等(下記ロ、ハ以外)(源泉分離課税) ……………	15.315%	
	ロ 特定公社債等の利子等(申告分離課税) ……………	15.315%	
	ハ 特定公社債以外の公社債の利子で、その利子の支払法人の特定の同族株主等が支払を受けるもの(総合課税) ……………	15.315%	
(2) 配当所得	イ 上場株式等の配当等(個人の大口株主を除く)、特定株式投資信託の収益の分配、公募証券投資信託の収益の 分配(特定株式投資信託及び公社債投資信託を除く)及び特定投資法人の投資口の配当等 (総合課税と申告分離課税の選択適用) ……………	15.315%	
	ロ 公募投資信託の収益の分配(証券投資信託、特定株式投資信託及び公募公社債等運用投資信託を除く)、公募 特定受益証券発行信託の収益の分配及び特定目的信託の社債的受益権の剰余金の配当(公募のものに限る) (申告分離課税) ……………	15.315%	
	ハ 上記イ及びロ以外の配当等(未上場株式の配当等など)(総合課税) ……………	20.42%	
	ニ 私募公社債等運用信託の収益の分配及び特定目的信託の社債的受益権の剰余金の配当(私募のものに限る) (源泉分離課税) ……………	15.315%	
(3) 割引債の償還差益(源泉分離課税) ……………		18.378%(又は16.336%)	
(4) 割引債の償還金に係る差益金額(申告分離課税) ……………		15.315%	
(5) 源泉徴収選択口座内配当等 ……………		15.315%	
(6) 特定口座内保管上場株式等の譲渡所得等 ……………		15.315%	
(7) 給与所得 「給与所得の源泉徴収税額表」に定める額 ……………		(略)	
(8) 退職所得	イ 「退職所得の受給に関する申告書」を提出した場合 ……………	「退職所得の源泉徴収税額の速算表」… (略)	
	ロ 「退職所得の受給に関する申告書」を提出しなかった場合 ……………	20.42%	
(9) 報酬・料金等	イ 居住者に対して支払われるもの		
	(イ) 原稿料等(所得税法第204条1項1号)	} 1回の支払金額100万円までの部分 … 10.21%	
	弁護士、税理士等(同条1項2号)		” 100万円超の部分 …… 20.42%
	職業野球選手、騎手等(同条1項4号)		
	芸能等についての出演、演出等(同条1項5号)		
	契約金(同条1項7号)		
	(ロ) 司法書士、土地家屋調査士、海事代理士(同条1項2号) = 1回の支払金額1万円超の部分	} 10.21%	
	職業拳闘家(同条1項4号) = 1回の支払金額5万円超の部分		
	外交員、集金人、電力量計の検針人(同条1項4号) = 月中の支払金額12万円超の部分		
	バー、キャバレーのホステス等(同条1項6号、措置法第41条の20)		
	＝(5千円×計算期間の日数)を超える部分		
	広告宣伝の賞金(同条1項8号) = 1回の支払金額50万円超の部分		
	(ハ) 診療報酬(同条1項3号) = 月分の支払金額20万円超の部分 ……………	10.21%	
	(ニ) 公的年金等(所得税法第203条の2) = (公的年金等の支給額) - (控除額)		
	A 「扶養親族等申告書」を提出した場合 ……………	5.105%	
	B 「扶養親族等申告書」を提出しなかった場合 ……………	10.21%	
	(ホ) 生命保険契約等に基づく年金(所得税法第207条)		
	＝(支払う年金の額-その年金額に対応する保険料又は掛金の額)で25万円以上のもの ……………	10.21%	
	ロ 内国法人に対して支払われるもの		
	・馬主に支払われる競馬の賞金(所得税法第174条第10号、所得税法第212条第3項)		
	＝(賞金の額の20%+60万円)を超える部分 ……………	10.21%	

3 Withholding Income Tax

For the people who use the statistical tables

1 Notes on use

This section comprises statistics of taxation for withholding income tax for 2016. The statistics of taxation which was surveyed and computed based on the method of complete enumeration shows the whole picture of taxation for withholding income tax.

Following the revisions made effective on January 1, 2016, interest, etc. from public and corporate bonds have become excluded from the subject of separate taxation at source and subject to separate self-assessment taxation.

2 Withholding income tax rate (special income tax for reconstruction is included) (for 2016)

(1) Interest income

- (a) Interest, etc. (other than (b) and (c) below) (separate taxation at source) : 15.315%
- (b) Interest, etc. from public and corporate bonds (separate self-assessment taxation) : 15.315%
- (c) Interest other than (b) paid to a specific family shareholder, etc. of the corporation which pays the interest (taxation on aggregate income) : 15.315%

(2) Dividend income

- (a) Dividend, etc. from listed share, etc. (excluding an individual major shareholder), Distribution from profit on certain share investment trusts, Distribution from profit on public debt securities investment trusts (excluding certain share investment trusts, and bond investment trusts), Dividend, etc. of profit from investments of certain share investment corporations (taxation on aggregate income or separate self-assessment taxation) : 15.315%
- (b) Distribution of profit on publicly-offered investment trusts (excluding securities investment trusts, certain share investment trusts, publicly-offered bond investment trusts, etc.), Distribution of profit on publicly offered specified unit shares issued trusts, and Dividends of surplus of corporate beneficiary rights of specific purpose trusts (only those of public offering) (separate self-assessment taxation) : 15.315%
- (c) Dividends other than the above (a) and (b) (dividends, etc. from unlisted share, etc.) (taxation on aggregate income) : 20.42%
- (d) Distribution of profit on private placement bonds, etc. investment trust and Dividend from surplus of corporate bond beneficial interests of special purpose trusts (private placement only) (separate taxation at source) : 15.315%
- (3) Profit from redemption of discount bond (separate taxation at source) : 18.378 % (or 16.336%)
- (4) Profit on redemption amount of discount bonds (separate self-assessment taxation) : 15.315%
- (5) Dividends, etc. in withholding selection account : 15.315%
- (6) Capital gains of listed stocks held in a special account, etc. : 15.315%
- (7) Employment income : Amount provided in "Tax withholding table for employment income": (omitted)
- (8) Retirement income
 - (a) In the case of "return form for retirement income" being filed ... "Tax withholding table for retirement income": (omitted)
 - (b) In the case of "return form for retirement income" not being filed : 20.42 %

(9) Remuneration, fee , etc.

(a) Paid to residents

- | | | |
|--|---|---|
| <ul style="list-style-type: none"> ① Compensation for manuscripts, etc. (Income Tax Law Sec.204.1.1)
Lawyer, Certified Public Tax Accountant, etc. (Sec.204.1.2)
Professional baseball player, Jockey, etc. (Sec.204.1.4)
Performance, Direction and other activities in entertainment, etc. (Sec.204.1.5)
Contract money (Sec.204.1.7) ② Judicial scrivener, Land and house investigator, Marine procedure commission agent (Sec. 204. 1. 2)
= With respect to the amount of pay for one time, part of the amount which exceeds 10,000 yen
Professional boxer (Sec. 204.1.4)
= With respect to the amount of pay for one time, part of the amount which exceeds 50,000 yen
Sales agent, Money collector, Watt-hour meter reader (Sec. 204. 1. 4)
= With respect to the amount of pay for the month, part of the amount which exceeds 120,000 yen
Hostess of saloon, cabaret , etc. (Sec. 204. 1. 6, Special Taxation Measure Law Sec.41.20)
= Part of the amount which exceeds (5000 yen × days)
Prize money of advertisement (Sec.204 .1.8)
= With respect to the amount of pay for one time, part of the amount which exceeds 500,000 yen ③ Remuneration for medical treatment (Sec.204 .1. 3)
= Part of the amount of pay for the month which exceeds 200,000 yen : 10.21 % ④ Public pension , etc. (Sec.203. 2)
= (Amount of public pension , etc. – Amount of deduction)
(a) In the case of "return form for dependents" being filed : 5.105%
(b) In the case of "return form for dependents" not being filed : 10.21 % ⑤ Pension by life insurance contract , etc. (Sec.207)
= Part of the amount (Annuity paid minus corresponding premium or installment) which exceeds 250,000 yen : 10.21 % | <p style="font-size: 2em;">}</p> <p>With respect to the amount of pay for one time,
Part of the amount which does not exceed
1 million yen : 10.21 %
Part of the amount which exceeds 1 million
yen : 20.42 %</p> | <p style="font-size: 2em;">}</p> <p>10 .21%</p> |
|--|---|---|
- (b) Paid to Domestic corporation
 - Prize money owner of a race horse received (Income Tax Law Sec.174 .10, Income Tax Law Sec.212 .3)
= Part of the amount which exceeds (Amount of prize money × 20 % + 600,000 yen) : 10.21 %

3-1 課税状況 Statistics of Taxation

(1) 課税状況

(単位：百万円)

Statistics of taxation

(In millions of yen)

区分 Type	源泉徴収税額 Amount of withholding income tax							
	利子所得等 Interest income, etc.	配当所得 Dividend income	特定口座内保管 上場株式等の 譲渡所得等 Capital gains, etc., from listed shares, etc., kept in special accounts	給与所得 Employment income	退職所得 Retirement income	報酬・料金等 所得 Remuneration, Fee, etc.	非居住者等 所得 Income of non residents, etc.	計 Total
平成23年分 2011	467,925	1,670,059	38,895	9,006,411	228,655	1,151,126	284,675	12,847,745
24 2012	431,845	1,827,282	43,371	8,980,062	242,755	1,154,831	262,869	12,943,014
25 2013	439,088	2,576,926	516,579	9,352,973	234,564	1,173,663	332,231	14,626,023
26 2014	480,674	3,821,381	433,386	9,781,145	221,593	1,169,810	499,056	16,407,044
27 2015	430,169	4,591,692	577,913	10,173,573	225,429	1,186,446	639,035	17,824,258
28 2016	347,941	3,738,116	233,936	10,392,060	230,008	1,200,233	579,480	16,721,776

調査対象等：各年分の源泉所得税(平成25年分以降は、復興特別所得税を含む。)について、その年の2月から翌年1月までに提出のあった徴収高計算書の税額及び税務署長が行った納税告知に係る税額を示したものである。

Subject of survey, etc.: With respect to withholding income tax (special income tax for reconstruction is included on and after 2013) for each year, amount of tax based on accounting statements of amount collected filed between February of the year and January of the following year, and amount of tax based on the notification of tax payment which the District Director of the Tax Office made is shown.

(2) 加算税の状況

(単位：百万円)

Statistics of additional tax

(In millions of yen)

区分 Type	加算税額 Amount of additional tax						
	利子所得等 Interest income, etc.	配当所得 Dividend income	給与所得 Employment income	退職所得 Retirement income	報酬・料金等 所得 Remuneration, Fee, etc.	非居住者等所得 Income of non residents, etc.	計 Total
不納付加算税 Additional tax on non- payment	88	452	7,047	129	678	1,779	10,173
重加算税 Additional tax for fraud case	-	-	903	1	83	3	990
合計 Total	88	452	7,950	130	761	1,782	11,164

調査対象等：平成28年分の加算税の徴収決定額を示したものである。

Subject of survey, etc.: This table shows determined amount to be collected of additional tax 2016.

(3) 源泉徴収義務者数

(単位：件)

Number of withholding agents

(In numbers of cases)

区分 Type	源泉徴収義務者数 Number of withholding agents						
	利子所得等 Interest income, etc.	配当所得 Dividend income	特定口座内保管 上場株式等の 譲渡所得等 Capital gains, etc., from listed shares, etc., kept in special accounts	給与所得 Employment income	報酬・料金等 所得 Remuneration, Fee, etc.	非居住者等 所得 Income of non residents, etc.	
平成23年分 2011	41,337	126,520	10,842	3,584,212	2,848,648	24,486	
24 2012	40,531	128,993	10,877	3,561,317	2,826,861	28,051	
25 2013	40,220	131,453	10,870	3,542,779	2,819,056	30,980	
26 2014	39,930	134,847	10,569	3,542,898	2,824,758	29,984	
27 2015	39,862	138,064	10,904	3,540,122	2,837,798	32,684	
28 2016	37,419	141,883	12,203	3,542,840	2,846,978	34,262	
国税局別内訳 By Regional Taxation Bureau	札幌 Sapporo	1,484	5,997	347	151,974	101,703	861
	仙台 Sendai	2,742	9,522	1,097	220,778	162,025	633
	関東信越 Kanto Shinetsu	4,624	15,238	1,556	465,310	353,592	2,433
	東京 Tokyo	7,929	41,582	2,804	973,536	839,650	20,476
	金沢 Kanazawa	1,429	4,452	543	86,841	67,660	369
	名古屋 Nagoya	5,182	18,229	1,656	461,815	353,343	2,480
	大阪 Osaka	5,921	22,430	2,368	528,522	455,808	4,366
	広島 Hiroshima	2,650	8,290	775	187,178	155,102	900
	高松 Takamatsu	1,625	3,842	480	110,609	81,972	371
	福岡 Fukuoka	1,715	7,021	411	182,229	136,966	743
	熊本 Kumamoto	1,725	4,311	140	147,490	116,580	347
沖縄 Okinawa	393	969	26	26,558	22,577	283	
合計 Total	37,419	141,883	12,203	3,542,840	2,846,978	34,262	

資料：法人課税課調

調査時点：翌年6月30日現在

用語の説明：源泉徴収義務者とは、所得税を源泉徴収して国に納付する義務のある者をいう。

Source: Corporation Taxation Division

Time of survey: As of June 30 of the following year

Terminology: "Withholding agent" means a person and a corporation who has obligation to withhold and submit income tax to the government.

(4) 利子所得等の課税状況

Statistics of taxation on interest income, etc.

区 分 Type	課 税 分 Taxables		非 課 税 分 等
	支 払 金 額 Amount of payment	源 泉 徴 収 税 額 Amount of withholding income tax and special income tax for reconstruction	障 害 者 等 非 課 税 ・ 財 形 貯 蓄 非 課 税 分 支 払 金 額 Amount of payment of non- taxable interest for aged taxpayers, etc., and non- taxable interest from savings for formation of employees' assets
公 債 Public bond	51,065	8,058	30,423
社 債 Corporate bond	187,254	27,892	487
預 貯 金 Deposit	銀 行 預 金 Bank deposit	449,332	4,775
	銀行以外の金融機関の預貯金 Deposit interest in a financial institution other than bank	415,250	9,180
その他勤務先預金等の利子 Deposit interest in a work place	71,265	10,884	130
合同運用信託の収益の分配 Profit dividend of joint trust	11,678	1,780	2,706
公社債投資信託の収益の分配等 Profit dividend of bond investment trusts, etc.	35,628	5,456	42
特定公社債等の利子等（源泉徴収義務特例分） Interest, etc. from public and corporate bonds (Special provision for liability of withholding income tax)	120,964	18,402	3,784
小 計 Subtotal	1,342,437	204,058	51,526
定期積金の給付補てん金等 Compensation money for benefits of periodical deposit, etc.	43,026	6,544	—
匿名組合契約等に基づく利益の分配、 生命保険等の差益 Profit dividend accruing from anonymous association contract, Margin profit of life insurance, etc.	693,463	137,146	10,367
割引債の償還差益 Profit from redemption of discount bond	1,261	193	—
計 Total	2,080,187	347,941	61,893

調査対象等： この表は、平成28年2月から平成29年1月までに利子等の支払者から提出された「利子等の所得税徴収高計算書」等に基づいて作成した。

- (注) 1 「障害者等非課税・財形貯蓄非課税分」は、所得税法第10条（障害者等の少額預金の利子所得等の非課税）、租税特別措置法第4条（障害者等の少額公債の利子の非課税）、第4条の2（勤労者財産形成住宅貯蓄の利子所得等の非課税）及び第4条の3（勤労者財産形成年金貯蓄の利子所得等の非課税）に規定する非課税分である。
- 2 「その他非課税分等」は、所得税法第11条（公共法人等及び公益信託等に係る非課税）、租税特別措置法第5条（納税準備預金の利子の非課税）及び第8条（金融機関等の受ける利子所得等に対する源泉徴収の不適用）等に規定する非課税分のほか、租税特別措置法第9条の3の2第1項に規定する支払の取扱者を通じて支払われたものも含まれている。
- 3 「課税分」には、個人のほか、法人の受取分も含まれている。
- 4 「特定公社債等の利子等（源泉徴収義務特例分）」は、租税特別措置法第9条の3の2の規定による、支払の取扱者が所得の支払者に代わって源泉徴収を行い、国に納付する特例分である。
- 5 「割引債の償還差益」の「支払金額」及び「源泉徴収税額」は、租税特別措置法第41条の12（償還差益等に係る分離課税等）及び第41条の12の2（割引債の差益金額に係る源泉徴収等の特例）に規定する課税分であり、個人のほか、法人の受取分も含まれている。

(5) 配当所得の課税状況

Statistics of taxation on dividends

区 分 Type	課 税 分 Taxables		非 課 税 分 等 Non-taxables, etc.
	支 払 金 額 Amount of payments	源 泉 徴 収 税 額 Amount of withholding income tax and special income tax for reconstruction	支 払 金 額 Amount of payments
剰余金又は利益の配当、剰余金の分配、 基金利息の分配、特定投資法人の投資口 の配当等 Dividend of profit or interest, dividend of profit, dividend of basic interest, dividend of profit from investments of special investment firms	17,928,821	3,300,163	8,654,076
投資信託(公社債投資信託及び公募公社債 等運用投資信託を除く。)及び特定受益証 券発行信託の収益の分配等 Profit dividend accruing from investment trust (excluding bond investment trusts, publicly-offered bond investment trusts, etc.) or special purpose trust	1,705,465	261,225	443,250
源泉徴収選択口座内配当等 Dividends, etc. in withholding selection account	1,162,672	176,728	—
計 Total	20,796,958	3,738,116	9,097,326

調査対象等： この表は、平成28年2月から平成29年1月までに配当等の支払者から提出された「配当等の所得税徴収高計算書」及び「上場株式等の源泉徴収選択口座内調整所得金額及び源泉徴収選択口座内配当等・未成年者口座等において契約不履行等事由が生じた場合の所得税徴収高計算書」等に基づいて作成した。

- (注) 1 「非課税分等」は、所得税法第11条（公共法人等及び公益信託等に係る非課税）に規定する非課税分のほか、租税特別措置法第9条の3の2第1項に規定する上場株式等の配当等で国内における支払の取扱者を通じて支払われたもの、租税特別措置法第9条の8（非課税口座内の少額上場株式等に係る配当所得の非課税）及び租税特別措置法第9条の9（未成年者口座内の少額上場株式等に係る配当所得の非課税）に規定する非課税分である。
- 2 「課税分」には、個人のほか法人の受取分も含まれている。

(単位：百万円)
(In millions of yen)

Non-taxables, etc. その他非課税分等 支払金額 Amount of payments of other non-taxables, etc	合 計 Total		区 分 Type
	支 払 金 額 Amount of payments	源泉徴収税額 Amount of withholding income tax and special income tax for reconstruction	
8,288,425	8,369,912	8,058	公 債 Public bond
940,938	1,128,679	27,892	社 債 Corporate bond
95,008	549,115	68,335	銀 行 預 金 Bank deposit
215,904	640,334	63,251	銀行以外の金融機関の預貯金利子 Deposit interest in a financial institution other than bank
262	71,656	10,884	その他勤務先預金等の利子 Deposit interest in a work place
5,590	19,974	1,780	合同運用信託の収益の分配 Profit dividend of joint trust
4,493	40,163	5,456	公社債投資信託の収益の分配等 Profit dividend of bond investment trusts, etc.
493,026	617,775	18,402	特定公社債等の利子等 (源泉徴収義務特例分) Interest, etc. from public and corporate bonds (Special provision for liability of withholding income tax)
10,043,646	11,437,609	204,058	小 計 Subtotal
2,469	45,495	6,544	定期積金の給付補てん金等 Compensation money for benefits of periodical deposit, etc.
44,890	748,720	137,146	匿名組合契約等に基づく 利益の分配、生命保険等の差益 Profit dividend accruing from anonymous association contract, Margin profit of life insurance, etc.
—	1,261	193	割引債の償還差益 Profit from redemption of discount bond
10,091,004	12,233,085	347,941	計 Total

Subject of survey, etc.: This table was made on the basis of "Accounting statement of amount of tax collected for interest income, etc." filed by payers of interest, etc. between February of 2016 and January of 2017.

- Note: 1 "Non-taxable interest for disabled taxpayers, etc. and non-taxable interest from savings for formation of employees' assets" includes non-taxables provided for by Sec. 10 "Non-taxable interest from disabled persons' small sum deposit, etc." of the Income Tax Law, and Sec. 4 "Non-taxable interest from disabled persons' small sum public bonds, etc.", Sec. 4.2 "Tax exemption of interest income for employees' asset formation savings earmarked for house acquisition", and Sec. 4.3 "Tax exemption of interest income for employees' asset formation savings earmarked for pensions" of the Special Taxation Measures Law.
- 2 "Other non-taxables, etc." includes non-taxables provided by Sec. 11 "Tax exemption for non-taxable corporation and trust in public interest" in Income Tax Law and by Sec. 5 "Non-taxable interest from deposit for tax payment" and Sec. 8 "Non withholding on interest income received by financial institution" and payment through an account management institution prescribed by paragraph (1) of Sec. 9-3-2 in Special Taxation Measures Law.
- 3 "Taxables" includes interest income received by enterprises as well as individuals.
- 4 "Interest, etc. from public and corporate bonds (special provision for liability of withholding income tax)" means special provision which an account management institution withholds income tax and pays it to the government on behalf of payer of such income provided by Special Taxation Measures Law Sec.9-3-2.
- 5 "Amount of payment" and "Amount of withholding income tax" for "Profit from redemption of discount bond" are related to interest income received by enterprises and individuals, which is taxables provided by Sec. 41. 12 "Separate taxation on profit from redemption" and Sec. 41.12.2 "Special provision for withholding, etc. in respect of profit from redemption of discount bond" in the Special Taxation Measures Law.

(単位：百万円)
(In millions of yen)

合 計 Total		区 分 Type
支 払 金 額 Amount of payments	源泉徴収税額 Amount of withholding income tax and special income tax for reconstruction	
26,582,897	3,300,163	剰余金又は利益の配当、剰余金の分配、基金利息の分配、特定投資法人の投資口の配当等 Dividend of profit or interest, dividend of profit, dividend of basic interest, dividend of profit from investments of special investment firms
2,148,715	261,225	投資信託(公社債投資信託及び公募公社債等運用投資信託を除く。)及び特定受益証券発行信託の収益の分配等 Profit dividend accruing from investment trust (excluding bond investment trusts, publicly-offered bond investment trusts, etc.) or special purpose trust
1,162,672	176,728	源泉徴収選択口座内配当等 Dividends, etc. in withholding selection account
29,894,284	3,738,116	計 Total

Subject of survey, etc.: This table is prepared based on "accounting sheets of collected amount of income tax on dividends, etc." and "accounting sheets of collected amount of income tax on adjusted income from listed stocks, etc. in withholding selection account and on dividends, etc. in withholding selection account and in case of a breach of contract, etc. in an account held by a minor, etc." submitted by payers of dividends, etc. during the period between February 2016 and January 2017.

- Note: 1 "Non-taxables, etc." means non-taxables provided by Sec. 11 "Tax exemption for non-taxable corporation and trust in public interest" in Income Tax Law and dividends from listed shares, etc. which are paid through an account management institution in Japan prescribed by paragraph (1) of Sec. 9-3-2 and non-taxables provided by Sec. 9-8 "Tax exemption for dividend income related to small shareholdings in listed companies in non-taxable accounts" and non-taxables provided by Sec. 9-9 "Tax exemption for small amount of dividend income from listed shares etc. in an account held by a minor" in Special Taxation Measures Law.
- 2 "Taxables" include income received by enterprises as well as by individuals.

(6) 特定口座内保管上場株式等の譲渡所得等の課税状況

(単位：百万円)
(In millions of yen)

Statistics of taxation on capital gains, etc., from listed shares, etc., kept in special accounts

区 分 Type	源泉徴収選択口座内調整所得金額等 Amount of adjustment income in withholding selection account, etc.	源泉徴収税額 Amount of withholding income tax and special income tax for reconstruction
源泉徴収選択口座内保管上場株式等の譲渡所得等 Capital gains, from transfer of listed stocks, etc. in withholding selection account	1,539,075	233,936

調査対象等：平成28年2月から平成29年1月までに上場株式等の譲渡の対価の支払者から提出された「上場株式等の源泉徴収選択口座内調整所得金額及び源泉徴収選択口座内配当等・未成年者口座等において契約不履行等事由が生じた場合の所得税徴収高計算書」に基づいて作成した。

Subject of survey, etc.: Prepared based on "accounting sheets of collected amount of income tax on adjusted income from listed stocks, etc. in withholding selection account and on dividends, etc. in withholding selection account and in case of a breach of contract, etc. in an account held by a minor, etc." submitted by payers of compensation for the transfer of listed stocks, during the period between February 2016 and January 2017.

(7) 給与所得、退職所得の課税状況

(単位：百万円)
(In millions of yen)

Statistics of taxation on employment income and retirement income, etc.

区 分 Type	官 公 庁 Public offices		そ の 他 Others		合 計 Total		
	支 払 金 額 Amount of paid	源泉徴収税額 Amount of withholding income tax and special income tax for reconstruction	支 払 金 額 Amount of paid	源泉徴収税額 Amount of withholding income tax and special income tax for reconstruction	支 払 金 額 Amount of paid	源泉徴収税額 Amount of withholding income tax and special income tax for reconstruction	
給 与 所 得 Employment income	俸給、給料、賞与 Salary, Wages, Bonus	27,139,841	1,040,188	241,674,029	9,324,149	268,813,870	10,364,338
	日雇労働者の賃金 Wages of day laborers	54,147	1,313	1,458,301	26,410	1,512,448	27,723
	計 Total	27,193,989	1,041,501	243,132,330	9,350,559	270,326,318	10,392,060
退職所得 Retirement income	1,750,128	16,807	6,766,716	213,201	8,516,844	230,008	
災害減免法により 徴収猶予したものの Deferment of collection deferred by Disaster Exemption Act	-	-	-	146	-	146	

調査対象等：1 平成28年分の給与所得、退職所得の源泉所得税について、平成29年4月30日までに提出された「法定調書合計表（給与所得の源泉徴収票、退職所得の源泉徴収票）」及び平成28年2月から平成29年1月までに提出された「給与所得・退職所得等の所得税徴収高計算書」に基づいて作成した。

2 この表中、官公庁には、政府機関、地方公共団体及びこれらの関係機関（所得税法別表第一に掲げる法人等のうち、公社、公団、公庫、事業団、日本政策金融公庫、国立大学法人等、国・地方公共団体が全額出資しているもの及び行政執行法人をいう。）が含まれている。

用語の説明：1 法定調書とは、所得税法の規定により税務署長に対して、その提出を義務付けられている書類をいい、原則として翌年1月31日までに提出することになっている。法定調書の種類は多数にのぼっており、例えば、①利子等の支払調書、②配当、剰余金の分配及び基金利息の支払調書、③報酬・料金・契約金及び賞金の支払調書、④給与所得の源泉徴収票、⑤非居住者に支払われる給与、給付及び役務の報酬の支払調書である。

2 徴収猶予とは、通常の法定納期限に徴収しないで一定の期間徴収手続を猶予することをいう。したがって、一定の期間、納期限を延長する、いわゆる延納制度とは異なるものである。

Subject of survey, etc.: 1 This table with respect to withholding income tax on employment income and retirement income for 2016 was made on the basis of "Information returns for total table" (records of withholding for employment income, and records of withholding for retirement income) submitted by April 30, 2017, and "Accounting statement of collection of income tax on employment income and retirement income" submitted between February 2016 and January 2017.

2 In this table, "Public Offices" includes government organizations, local authorities and relevant organizations (those organization stated in the following listed on the item 1; public corporations, public financial corporations, Japan Finance Corporation, national universities, specialized independent administrative institution, and other organizations which are capitalized by government or local authorities).

Terminology: 1 "Information returns" means returns which are stipulated to be submitted to a District Director of Tax Office by the provisions of Income Tax Law. In principle, they must be submitted by January 1 of the following year. There are various information returns, including ① payment record for interest, etc., ② payment record for payment of dividend or surplus and basic interest, ③ payment record for remuneration, fee, contract money, prize money ④ record of withholding for employment income, ⑤ payment record for salary, benefits, remuneration for services paid to non-residents.

2 "Deferment of collection" means to defer procedures of collection for a certain period without collecting tax within ordinary statutory due date. Therefore it differs from so called the system of postponement of tax payment which postpones the due date of tax payment for a certain period.

(8) 給与所得、退職所得の課税状況の累年比較

(単位：百万円)

Yearly comparison of statistics of taxation on employment income and retirement income, etc.

(In millions of yen)

区分 Type	給与所得 Employment income				退職所得 Retirement income	
	俸給・給料・賞与等 (官公庁) Salary, Wages, Bonus, etc.(public offices)		俸給・給料・賞与等 (その他) Salary, Wages, Bonus, etc. (others)		支払金額 Amount of paid	源泉徴収税額 Amount of withholding income tax and special income tax for reconstruction
	支払金額 Amount of paid	源泉徴収税額 Amount of withholding income tax and special income tax for reconstruction	支払金額 Amount of paid	源泉徴収税額 Amount of withholding income tax and special income tax for reconstruction		
平成23年分 2011	26,640,523	1,011,066	219,965,118	7,995,344	9,688,026	228,655
24 2012	26,501,439	958,684	222,864,688	8,021,377	10,070,736	242,755
25 2013	25,321,283	935,965	229,011,937	8,417,008	9,394,433	234,564
26 2014	26,451,722	1,005,108	236,341,124	8,776,037	8,679,977	221,593
27 2015	26,828,678	1,020,744	244,561,140	9,152,828	8,618,023	225,429
28 2016	27,193,989	1,041,501	243,132,330	9,350,559	8,516,844	230,008

(注) この表は、「(7) 給与所得、退職所得の課税状況」の累年比較を示したものである。

Note: This table shows yearly comparison of “(7) Statistics of taxation on employment income and retirement income, etc.”.

(9) 報酬・料金等の課税状況

(単位：百万円)

Statistics of taxation on remuneration/fee, etc.

(In millions of yen)

区分 Type		支払金額	源泉徴収税額
		Amount of paid	Amount of withholding income tax and special income tax for reconstruction
Subject to Income Tax Law Sec.204 第204条該当	原稿料、作曲料、放送謝金、講演料等の報酬又は料金	1,019,811	127,748
	Manuscript fee and remuneration or fee for music composition, broadcasting, speech, etc.		
	弁護士、税理士等の報酬又は料金	2,202,809	251,947
	Remuneration or fee of lawyer, Certified Public Tax Accountant, etc.		
	診療報酬	1,815,918	154,470
	Remuneration for medical treatment		
	職業野球の選手、騎手、外交員等の報酬又は料金	2,015,824	134,045
	Remuneration or fee of professional baseball player, Jockey, sales agent, etc.		
	芸能等についての出演、演出等の報酬又は料金	356,255	36,843
	Remuneration or fee for performance, direction in entertainment, etc.		
小計	バー、キャバレーのホステス等の報酬又は料金	398,352	23,791
	Remuneration or fee of hostess of bar or cabaret, etc.		
小計	契約金・賞金	123,255	8,466
	Contract money, and prize money		
小計	Subtotal	7,932,224	737,309
法第203条の2該当 (公的年金等)	Subject to Income Tax Law Sec.203.2 (Public pension, etc)	41,774,375	389,480
法第207条該当 (生命保険契約等に基づく年金)	Subject to Income Tax Law Sec.207 (Pension based on life insurance contract)	4,883,032	70,821
法第174条該当 (馬主が受ける競馬の賞金等)	Subject to Income Tax Law Sec.174 (Prize of horse racing paid to horse owner, etc.)	50,117	2,623
計	Total	54,639,748	1,200,233
災害減税法により徴収猶予したもの		Deferment of collection deferred by Disaster Exemption Act	48

調査対象等：平成28年分の報酬・料金等の源泉所得税について、平成29年4月30日までに報酬・料金等の支払者から提供された「法定調書の合計表（報酬・料金・契約金及び賞金の支払調書）」及び平成28年2月から平成29年1月までに提出された「報酬・料金等の所得税徴収高計算書」等に基づいて作成した。

Subject of survey, etc.: The income tax withheld at source of the reward and the charge, etc. in 2016 was made based on “Income tax collection high statements of the reward and the charge, etc.” etc. submitted between “Total table of a legal record (record of payment of the reward, the charge, contact money, and the prize)” having been offered by those who paid about the reward and the charge, etc. by April 30, 2017 and February, 2016 and January, 2017.

(10) 非居住者等の課税状況

(単位：百万円)

Statistics of taxation on non-residents, etc.

(In millions of yen)

区 分 Type	支 払 金 額 Amount of paid	源泉徴収税額 Amount of withholding income tax and special income tax for reconstruction
公 社 債 ・ 預 貯 金 の 利 子 等 Interest from bond and debenture or deposit, etc.	22,855	2,524
剰余金又は利益の配当、特定投資法人の投資口の配当等、投資信託(公社債投資信託及び公募公社債等運用投資信託を除く。)及び特定受益証券発行信託の収益の分配 Dividend of profit or interest, dividend of profit, dividend of basic interest, dividend of profit from investments of special securities investment firms, Profit dividend accruing from investment trust (excluding bond investment trusts, publicly-offered bond investment trusts, etc.) or special purpose trust	4,331,806	371,666
匿名組合契約に基づく利益の分配 Dividend of profit based on anonymous association contract	87,806	17,869
給 与 ・ 賞 与 等 Wages, bonus, etc.	216,018	26,145
退 職 所 得 Retirement income	37,161	7,064
役 務 の 報 酬 Remuneration for providing services	4,137	696
工業所有権その他の技術に関する権利等の使用料又はその譲渡による対価 Royalty or compensation for transfer of industrial rights or other rights for technology	459,129	53,664
著作権の使用料又はその譲渡による対価 Royalty or compensation for transfer of copyright	407,203	38,122
貸 付 金 の 利 子 Interest income from loan	121,289	13,280
不動産、採石権の貸付、租鉱権の設定又は航空機、船舶の貸付による所得 Income from rent of real estate or right of quarrying, mining lease, or lease of aircraft or ship	79,711	13,102
機 械 等 の 使 用 料 Real estate fee of machinery, etc.	-	-
土 地 等 の 譲 渡 に よ る 対 価 Compensation for transfer of land, etc.	130,296	12,336
人 的 役 務 提 供 事 業 の 対 価 Compensation for providing personal service	159,030	22,946
生 命 保 険 契 約 等 に 基 づ く 年 金 Pension based on life insurance contract	309	28
賞 金 Prize money	882	40
合 計 Total	6,057,633	579,480

調査対象等：平成28年分の非居住者等の源泉所得税について、平成28年2月から平成29年1月までに非居住者等の給与等の支払者から提出された「非居住者・外国法人の所得についての所得税徴収高計算書」に基づいて作成した。

Subject of survey, etc.: This table with respect to withholding income tax for non-residents for 2016 was made on the basis of "Accounting statement of collection of income tax on payment records of salary, paid to non-residents" submitted between February 2016 and January 2017.

(11) 都道府県別の課税状況

(単位：百万円)

Breakdown of statistics of taxation by prefectures

(In millions of yen)

国税局・ 都道府県 Regional Taxation Bureau / Prefecture		区分 Type	源泉徴収税額 Amount of withholding income tax and special income tax for reconstruction							合計 Total
			利子所得等 Interest income, etc.	配当所得 Dividend income	特定口座内保管 上場株式等の 譲渡所得等 Capital gains, etc., from listed shares, etc., kept in special accounts	給与所得 Employment income	退職所得 Retirement income	報酬料金等 所得 Remuneration, Fee, etc.	非居住者等 所得 Income of non residents, etc.	
札幌 Sapporo	北海道 Hokkaido		4,809	40,056	1,829	272,888	5,038	9,628	1,547	335,794
仙台 Sendai	青森 Aomori		766	4,411	285	48,579	968	1,613	34	56,655
	岩手 Iwate		676	4,625	393	49,847	986	1,913	53	58,494
	宮城 Miyagi		3,310	12,699	1,078	124,399	1,949	5,963	471	149,869
	秋田 Akita		639	2,823	280	36,222	456	1,188	45	41,654
	山形 Yamagata		912	6,520	379	45,866	663	1,740	198	56,278
	福島 Fukushima		1,100	11,303	906	99,393	2,285	2,841	352	118,180
	計 Total		7,403	42,382	3,321	404,306	7,307	15,259	1,153	481,130
関東信越 Kanto Shinetsu	茨城 Ibaraki		1,470	15,556	1,722	141,843	2,761	4,354	375	168,081
	栃木 Tochigi		997	12,717	1,322	111,277	1,752	3,582	360	132,006
	群馬 Gunma		1,287	13,251	1,198	111,280	2,004	3,879	337	133,237
	埼玉 Saitama		8,910	45,995	6,334	325,321	7,027	14,807	2,302	410,695
	新潟 Niigata		1,658	12,976	1,464	106,832	2,103	3,951	313	129,297
	長野 Nagano		2,908	12,693	1,372	110,098	1,930	4,935	783	134,719
	計 Total		17,229	113,187	13,412	906,651	17,577	35,508	4,470	1,108,035
東京 Tokyo	千葉 Chiba		4,089	39,511	5,486	260,247	5,496	11,463	4,683	330,975
	東京 Tokyo		211,071	2,602,620	131,078	3,784,779	87,826	822,095	526,630	8,166,098
	神奈川 Kanagawa		15,648	102,165	9,176	547,722	10,675	27,642	9,028	722,056
	山梨 Yamanashi		756	4,890	519	44,947	592	2,007	181	53,893
	計 Total		231,565	2,749,186	146,258	4,637,695	104,588	863,208	540,522	9,273,022
金沢 Kanazawa	富山 Toyama		1,014	12,088	914	63,799	1,608	2,372	468	82,264
	石川 Ishikawa		1,932	11,096	1,058	63,078	1,262	2,821	126	81,373
	福井 Fukui		664	9,271	730	42,159	967	1,866	160	55,816
計 Total		3,610	32,455	2,701	169,037	3,837	7,059	754	219,453	
名古屋 Nagoya	岐阜 Gifu		2,322	11,826	1,862	110,939	2,257	5,992	454	135,653
	静岡 Shizuoka		3,928	28,141	3,774	223,623	4,260	10,018	2,013	275,757
	愛知 Aichi		13,869	172,923	10,880	697,648	14,182	27,516	5,615	942,633
	三重 Mie		1,789	9,980	1,782	93,019	1,608	3,499	360	112,037
	計 Total		21,908	222,869	18,299	1,125,228	22,308	47,026	8,442	1,466,080
大阪 Osaka	滋賀 Shiga		1,281	5,794	897	60,538	1,187	2,688	179	72,564
	京都 Kyoto		3,669	44,813	3,475	183,173	3,274	11,956	1,295	251,655
	大阪 Osaka		20,668	251,107	17,452	952,216	28,348	132,748	12,678	1,415,217
	兵庫 Hyogo		6,354	47,017	6,181	300,892	6,448	13,627	3,338	383,858
	奈良 Nara		1,484	4,463	1,589	50,530	830	2,248	100	61,245
	和歌山 Wakayama		1,013	3,696	922	40,607	768	2,042	17	49,064
	計 Total		34,468	356,891	30,516	1,587,956	40,854	165,310	17,607	2,233,602
広島 Hiroshima	鳥取 Tottori		508	1,864	437	22,080	426	844	143	26,301
	島根 Shimane		694	4,497	404	28,644	564	940	80	35,823
	岡山 Okayama		2,297	11,550	1,745	96,246	2,387	4,415	519	119,159
	広島 Hiroshima		4,978	23,395	2,562	184,088	3,848	7,390	1,189	227,449
	山口 Yamaguchi		1,557	24,643	1,096	69,488	1,815	2,424	417	101,441
	計 Total		10,034	65,948	6,244	400,545	9,040	16,014	2,349	510,173
高松 Takamatsu	徳島 Tokushima		1,739	5,055	1,237	36,834	844	1,372	79	47,160
	香川 Kagawa		1,159	7,970	1,000	57,120	1,688	2,761	128	71,827
	愛媛 Ehime		1,819	8,485	905	71,638	2,026	2,642	151	87,666
	高知 Kochi		1,153	2,521	400	32,174	672	1,387	11	38,317
	計 Total		5,870	24,031	3,543	197,766	5,230	8,162	369	244,969
福岡 Fukuoka	福岡 Fukuoka		6,373	45,042	4,283	291,625	6,400	16,775	1,138	371,637
	佐賀 Saga		493	4,608	290	33,373	585	1,711	30	41,090
	長崎 Nagasaki		618	4,767	589	56,500	1,207	2,025	157	65,862
計 Total		7,484	54,417	5,162	381,498	8,192	20,511	1,325	478,589	
熊本 Kumamoto	熊本 Kumamoto		846	18,465	927	79,079	1,794	3,340	204	104,654
	大分 Oita		522	5,081	468	50,479	1,163	1,791	35	59,539
	宮崎 Miyazaki		369	3,953	362	56,238	1,023	2,063	175	64,183
	鹿児島 Kagoshima		886	4,649	491	68,514	1,287	2,870	61	78,757
	計 Total		2,623	32,148	2,248	254,309	5,267	10,063	475	307,133
沖縄 Okinawa	沖縄 Okinawa		939	4,547	404	54,182	771	2,486	467	63,795
全国計 Grand Total		347,941	3,738,116	233,936	10,392,060	230,008	1,200,233	579,480	16,721,776	

(注) この表は、「(1)課税状況」を都道府県別に示したものである。

Note: This table shows " (1) Statistics of taxation" by prefectures.

3-2 民間給与実態統計調査結果（抜 粋）

Results of the Statistical Survey of Actual Status for Salary in the Private Sector (excerpt)

民間給与実態統計調査の説明

Explanation of the Statistical Survey of Actual Status for Salary in the Private Sector

- 1 この3-2における表は、平成28年分の民間給与所得者について、標本調査により調査したもののうち、主要な計数について取りまとめたものである。
 なお、この調査結果の詳細については、「平成28年分民間給与実態統計調査」（国税庁ホームページ「統計情報」）を参照されたい。
- 2 調査の対象は、平成28年12月31日現在の給与所得者（所得税の納税の有無を問わない。）であるが、次のものは調査対象から除外した。
 ① 日雇労働者 ② 公務員 ③ 公庫、事業団、公社、特定独立行政法人、特定地方独立行政法人の職員
 ④ すべての従事員が源泉所得税の納付税額がない事業所の従事員
- 3 標本給与所得者の抽出は、標本事業所の抽出及び標本給与所得者の抽出の2段階からなっている。

(1) 第1段階抽出

事業所を、事業所の従事員数によって層別し、それぞれの抽出率で標本事業所を抽出した。

なお、第1段階抽出は、国税庁長官官房企画課で行い、抽出された標本事業所には、国税局総務部企画課（沖縄国税事務所にあつては総務課。以下同じ。）から調査票を送付した。

(2) 第2段階抽出

標本事業所の給与台帳を基にして、一定の抽出率により標本給与所得者を抽出した。ただし、標本事業所において年間給与額が2,000万円を超える者は、全数を抽出した。

なお、第2段階抽出は、標本事業所が行った。

1 The tables in 3-2 show figures of key items according to sample survey for employment income earners for 2016.
 For further details of results of the survey, please refer to "Statistical Survey of Actual Status for Salary in the Private Sector for 2016" (National tax agency homepage "Statistics information").

2 Subjects of survey are employment income earners as of December 31, 2016 (regardless whether they have income tax to pay or not), but the following are excluded from the survey.

- ① Day laborers
- ② Civil servants
- ③ Employees of public financial corporation or public agency or public corporation or specified incorporated administrative agency or specified local incorporated administrative agency
- ④ Employees of business enterprise where no employee has amount of withholding income tax to pay.

3 Sampling of employment income earners consists of two stages: the first stage, sampling of business places, and the second stage, sampling of employment income earners.

(1) First stage

Business places were classified by the number of employees and then sample business places were picked out according to the sampling ratio of each class. The first stage sampling was made by the Commissioner's Secretariat Planning Division of the National Tax Agency. Schedules were sent to sample business places picked out from the Management and Co-ordination Department, Planning Division (General Affairs Division in the case of the Okinawa Regional Taxation Office, the same hereinafter) of the Regional Taxation Bureau.

(2) Second stage

Sample employment income earners were picked out by a certain sampling ratio based on salary records of sample business places. Provided, those whose annual wages and salaries exceed 20 million yen were all counted.
 The second stage samplings were made by sample business places.

(参考) 事業所の従事員数による層別、抽出率は、次のとおりである。

(Reference data) Sampling ratios of business places by the class of number of employees are as follows.

階層 Class	区分 Type	事業所の従事員数等の区分 Range of number of employees		全体としての事業所の抽出率 ①	事業所における給与所得者の抽出率 ②	全体としての給与所得者の抽出率 ①×②	標本事業所数 Number of sample business places		標本給与所得者数		
				Sampling ratio of business places as a whole ①	Sampling ratio of employment income earners in each business place ②	Sampling ratio of employment income earners as a whole ①×②	回答事業所数 Number of responded business places	Number of sample employment income earners			
		人 Person					所 Site	所 Site	人 Person		
第1層	Class 1	1～	9	1～	9	1/400	1/1	1/400	7,865	4,650	16,184
第2層	Class 2	10～	29	10～	29	1/200	1/2	1/400	2,718	2,019	17,198
第3層	Class 3	30～	99	30～	99	1/60	1/5	1/300	3,070	2,418	25,521
第4層	Class 4	100～	499	100～	499	1/15	1/20	1/300	4,139	3,445	36,394
第5層	Class 5	500～	999	500～	999	1/3	1/50	1/150	2,216	1,884	30,952
第6層	Class 6	1,000～	4,999	1,000～	4,999	1/1	1/100	1/100	4,191	3,445	87,825
第7層	Class 7	5,000人以上		More than 5,000		1/1	1/200	1/200	669	554	51,456
第8層	Class 8	本	社	Headquarters		1/1	1/10	1/10	3,048	2,459	46,779
計	Total								27,916	20,874	312,309

(注) 「本社」とは、従事員500人未満で資本金10億円以上の株式会社の本社をいう。

Note: "Headquarters" means headquarters of joint stock company with employees less than 500, and capital of more than 1 billion yen.

(1) 源泉徴収義務者数、給与所得者数
Number of withholding agents and employment income earners(単位：人)
(In persons)

区 分 Type	源泉徴収義務者数 Withholding agents	給与所得者数 Number of employment income earners		
		1年を通じて勤務した 給与所得者 Employment income earners who worked through a year	1年未満勤続の 給与所得者 Employment income earners with seniority less than a year	
平成23年分	2011	3,476,056	45,657,213	8,758,177
24	2012	3,502,334	45,556,011	8,738,260
25	2013	3,491,277	46,454,211	8,696,359
26	2014	3,508,525	47,562,672	8,615,497
27	2015	3,521,781	47,939,728	8,700,422
28	2016	3,516,281	48,691,042	8,683,490
〈事業所規模別〉 10人未満 Under 10	By scale of business place			
1～4人	1～4	1,983,853	3,809,561	408,356
5～9人	5～9	781,160	4,203,450	679,937
計	Subtotal	2,765,013	8,013,011	1,088,293
10人以上	More than 10	500,459	6,631,086	1,325,834
30人以上	30	180,348	7,845,707	1,428,404
100人以上	100	59,547	10,439,997	1,624,870
500人以上	500	6,898	4,076,412	648,450
1,000人以上	1,000	3,445	6,570,829	1,174,536
5,000人以上	5,000	571	5,114,000	1,393,103
計	Subtotal	250,809	34,046,945	6,269,363
合計	Total	3,516,281	48,691,042	8,683,490
〈企業規模別〉 個人 （資本金階級別） 株式会社 Joint stock company (By capital range)	By scale of corporation			
個人	Individual	957,166	2,295,947	539,070
2,000万円未満	Under 20 million	1,258,267	10,990,952	2,100,814
2,000万円以上	More than 20 million	199,358	5,798,296	903,679
5,000万円 "	50	70,742	4,670,406	806,449
1億円 "	100	36,478	5,609,262	901,670
10億円 "	1 billion	6,955	8,282,362	1,198,466
計	Subtotal	1,571,800	35,351,278	5,911,078
その他の法人	Other corporation	987,315	11,043,817	2,233,342
合計	Total	3,516,281	48,691,042	8,683,490
〈業種別〉	By type of business			
建設業	Construction	581,205	4,137,034	417,803
製造業	Manufactureing	392,098	9,866,704	753,215
卸売業，小売業	Wholesale and retail trade	554,760	8,378,957	1,521,107
宿泊業，飲食サービス業	Accommodations, Eating and Drinking Services	141,767	1,984,024	1,051,547
金融業，保険業	Finance and Insurance	28,676	1,349,277	130,446
不動産業，物品賃貸業	Real Estate and Goods Rental and Leasing	342,574	1,246,042	164,602
運輸業，郵便業	Transport and Postal activities	87,717	2,951,035	315,692
電気・ガス・熱供給・水道業	Electricity, Gas, Heat Supply and Water	1,362	176,745	8,182
情報通信業	Information and Communications	68,184	1,630,581	189,082
学術研究，専門・技術サービス、 教育，学習支援業	Scientific Research, Professional and Technical Service and Education, Learning Support	195,057	2,145,887	654,947
医療，福祉	Medical, Health Care and Welfare	303,283	6,437,546	1,433,645
複合サービス業	Compound Services	18,999	845,031	101,641
サービス業	Service Industry	633,345	6,988,510	1,792,300
農林水産・鉱業	Agriculture, Forestry, Fisheries and Mining	167,254	553,669	149,281
合計	Total	3,516,281	48,691,042	8,683,490

(2) 給与額の累年比較（1年を通じて勤務した給与所得者）

Yearly comparison of amounts of salary (employment income earners who worked through a year)

区分 Type	性 Sex	平均年齢 Average age	平均 勤続年数 Average seniority	給料・手当 Salaries and allowances		賞与 Bonus		給与 Pay	
				総額 Total amount	平均 Average	総額 Total amount	平均 Average	総額 Total amount	平均 Average
				百万円 Million yen	千円 Thousand yen	百万円 Million yen	千円 Thousand yen	百万円 Million yen	千円 Thousand yen
平成18年分 2006	男 Male	44.3	13.0	124,085,550	4,520	23,794,615	867	147,880,165	5,387
	女 Female	44.0	9.4	40,785,866	2,345	6,349,272	365	47,135,138	2,710
	計 Total	44.2	11.6	164,871,415	3,676	30,143,887	672	195,015,303	4,349
19 2007	男 Male	44.2	13.1	126,116,975	4,534	24,723,155	889	150,840,130	5,422
	女 Female	43.9	9.3	41,260,111	2,344	6,489,324	369	47,749,434	2,712
	計 Total	44.1	11.6	167,377,085	3,685	31,212,479	687	198,589,564	4,372
20 2008	男 Male	44.5	12.9	124,895,387	4,490	23,238,674	835	148,134,060	5,325
	女 Female	44.3	9.4	42,530,486	2,356	6,402,475	355	48,932,961	2,710
	計 Total	44.4	11.5	167,425,873	3,650	29,641,150	646	197,067,022	4,296
21 2009	男 Male	44.5	12.9	116,475,931	4,283	19,394,331	713	135,870,261	4,997
	女 Female	44.3	9.0	41,105,796	2,301	5,898,453	330	47,004,250	2,631
	計 Total	44.4	11.4	157,581,727	3,497	25,292,784	561	182,874,511	4,059
22 2010	男 Male	44.6	13.0	118,274,097	4,335	20,171,657	739	138,445,753	5,074
	女 Female	44.9	9.5	42,823,240	2,349	6,276,523	344	49,099,763	2,693
	計 Total	44.7	11.6	161,097,337	3,539	26,448,180	581	187,545,516	4,120
23 2011	男 Male	44.6	13.0	116,929,533	4,282	20,660,631	757	137,590,165	5,038
	女 Female	44.8	9.5	42,736,708	2,329	6,419,042	350	49,155,750	2,679
	計 Total	44.7	11.6	159,666,241	3,497	27,079,673	593	186,745,914	4,090
24 2012	男 Male	44.9	13.3	116,340,177	4,267	20,520,160	753	136,860,337	5,020
	女 Female	45.0	9.7	42,649,592	2,331	6,340,889	347	48,990,481	2,678
	計 Total	44.9	11.9	158,989,769	3,490	26,861,049	590	185,850,818	4,080
25 2013	男 Male	45.1	13.3	119,252,917	4,331	21,530,131	782	140,783,048	5,113
	女 Female	45.3	9.7	44,586,075	2,357	6,780,718	358	51,366,794	2,715
	計 Total	45.2	11.8	163,838,992	3,527	28,310,850	609	192,149,841	4,136
26 2014	男 Male	45.4	13.4	121,619,844	4,336	22,661,432	808	144,281,276	5,144
	女 Female	45.6	9.9	46,077,568	2,361	7,045,437	361	53,123,005	2,722
	計 Total	45.5	12.0	167,697,412	3,526	29,706,869	625	197,404,281	4,150
27 2015	男 Male	45.4	13.3	123,716,565	4,370	23,658,417	836	147,374,981	5,205
	女 Female	45.8	9.8	46,771,396	2,383	7,388,276	376	54,159,672	2,760
	計 Total	45.6	11.9	170,487,961	3,556	31,046,694	648	201,534,654	4,204
28 2016	男 Male	45.9	13.5	125,383,852	4,381	23,774,050	831	149,157,902	5,211
	女 Female	46.1	9.9	48,495,552	2,416	7,645,743	381	56,141,296	2,797
	計 Total	46.0	12.0	173,879,404	3,571	31,419,794	645	205,299,197	4,216

(注) 「給与」とは、「給料・手当」＋「賞与」のことである。

Note: "Pay" means "Salary and allowances" plus "Bonus".

(3) 給与階級別の給与所得者数、給与額（1年を通じて勤務した給与所得者）

Breakdown of number of employment income earners and amount of salary by range of salary (employment income earners who worked through a year)

区分 Type	平均年齢 Average age	平均勤続年数 Average seniority	給与所得者数 Number of employment income earners	給料・手当 Salaries and allowances		賞与 Bonus		給与 Pay	
				総額 Total amount	平均 Average	総額 Total amount	平均 Average	総額 Total amount	平均 Average
				百万円 Million yen	千円 Thousand yen	百万円 Million yen	千円 Thousand yen	百万円 Million yen	千円 Thousand yen
100万円以下 Less than 1 million yen	48.1	7.3	909,876	695,389	764	10,316	11	705,705	776
200万円 "	53.6	10.4	2,073,954	3,087,239	1,489	66,677	32	3,153,916	1,521
300万円 "	47.4	9.9	3,646,468	8,798,356	2,413	497,909	137	9,296,266	2,549
400万円 "	42.4	9.7	5,222,398	16,445,713	3,149	1,939,552	371	18,385,265	3,520
500万円 "	42.6	11.8	5,007,557	19,299,981	3,854	3,172,711	634	22,472,692	4,488
600万円 "	43.8	14.4	3,665,746	16,726,069	4,563	3,374,784	921	20,100,854	5,483
700万円 "	45.5	17.2	2,432,626	12,702,463	5,222	3,042,867	1,251	15,745,329	6,473
800万円 "	47.3	19.4	1,749,681	10,422,269	5,957	2,641,397	1,510	13,063,665	7,466
900万円 "	48.5	21.2	1,200,448	8,006,654	6,670	2,163,454	1,802	10,170,108	8,472
1,000万円 "	49.5	21.7	822,441	6,063,692	7,373	1,731,075	2,105	7,794,766	9,478
1,500万円 "	51.2	21.8	1,377,815	12,772,375	9,270	3,485,328	2,530	16,257,702	11,800
2,000万円 "	53.8	20.3	304,159	4,356,316	14,322	861,949	2,834	5,218,265	17,156
2,500万円 "	55.3	19.2	97,096	1,935,530	19,934	233,397	2,404	2,168,926	22,338
2,500万円 超 Over 25 million yen	56.4	21.3	111,937	4,071,807	36,376	552,635	4,937	4,624,442	41,313
計 Total	45.9	13.5	28,622,202	125,383,852	4,381	23,774,050	831	149,157,902	5,211
100万円以下 Less than 1 million yen	50.1	8.1	3,308,924	2,686,321	812	36,406	11	2,722,727	823
200万円 "	49.9	9.3	5,030,424	6,974,267	1,386	214,364	43	7,188,631	1,429
300万円 "	43.9	8.8	4,314,424	9,771,486	2,265	996,838	231	10,768,324	2,496
400万円 "	40.8	9.0	3,313,663	9,623,842	2,904	1,868,485	564	11,492,326	3,468
500万円 "	42.5	11.9	1,943,336	7,014,425	3,609	1,650,849	849	8,665,274	4,459
600万円 "	44.5	14.2	996,756	4,370,117	4,384	1,080,468	1,084	5,450,585	5,468
700万円 "	46.2	16.8	469,729	2,388,900	5,086	639,222	1,361	3,028,122	6,447
800万円 "	48.4	18.3	271,111	1,613,528	5,952	405,403	1,495	2,018,930	7,447
900万円 "	49.1	19.3	144,762	980,446	6,773	246,375	1,702	1,226,821	8,475
1,000万円 "	51.5	20.2	84,380	658,996	7,810	142,415	1,688	801,411	9,498
1,500万円 "	51.7	17.5	141,527	1,417,881	10,018	268,187	1,895	1,686,068	11,913
2,000万円 "	51.2	15.6	31,831	494,089	15,522	52,725	1,656	546,814	17,179
2,500万円 "	58.3	18.2	9,646	198,855	20,615	18,580	1,926	217,435	22,541
2,500万円 超 Over 25 million yen	57.7	21.8	8,327	302,400	36,316	25,426	3,053	327,826	39,369
計 Total	46.1	9.9	20,068,840	48,495,552	2,416	7,645,743	381	56,141,296	2,797
100万円以下 Less than 1 million yen	49.7	7.9	4,218,800	3,381,710	802	46,722	11	3,428,432	813
200万円 "	51.0	9.6	7,104,378	10,061,506	1,416	281,041	40	10,342,547	1,456
300万円 "	45.5	9.3	7,960,892	18,569,842	2,333	1,494,747	188	20,064,590	2,520
400万円 "	41.8	9.4	8,536,061	26,069,555	3,054	3,808,036	446	29,877,591	3,500
500万円 "	42.5	11.8	6,950,893	26,314,407	3,786	4,823,560	694	31,137,967	4,480
600万円 "	44.0	14.4	4,662,502	21,096,187	4,525	4,455,252	956	25,551,439	5,480
700万円 "	45.6	17.1	2,902,355	15,091,363	5,200	3,682,089	1,269	18,773,452	6,468
800万円 "	47.5	19.2	2,020,792	12,035,796	5,956	3,046,799	1,508	15,082,595	7,464
900万円 "	48.6	21.0	1,345,210	8,987,100	6,681	2,409,829	1,791	11,396,928	8,472
1,000万円 "	49.7	21.6	906,821	6,722,688	7,413	1,873,490	2,066	8,596,178	9,479
1,500万円 "	51.3	21.4	1,519,342	14,190,255	9,340	3,753,515	2,470	17,943,770	11,810
2,000万円 "	53.6	19.9	335,990	4,850,405	14,436	914,674	2,722	5,765,079	17,158
2,500万円 "	55.6	19.1	106,742	2,134,384	19,996	251,977	2,361	2,386,361	22,356
2,500万円 超 Over 25 million yen	56.5	21.3	120,264	4,374,206	36,372	578,062	4,807	4,952,268	41,178
計 Total	46.0	12.0	48,691,042	173,879,404	3,571	31,419,794	645	205,299,197	4,216

(4) 国税局別の給与所得者数、給与額（1年を通じて勤務した給与所得者）

Breakdown of number of employment income earners and amount of pay by Regional Taxation Bureaus (employment income earners who worked through a year)

区 分 Type	平均年齢 Average age	平均勤続 年数 Average seniority	給与所得者 数 Number of employment income earners	給 料・手 当 Salaries and allowances		賞 与 Bonus		給 与 Pay		
				総 額 Total amount	平 均 Average	総 額 Total amount	平 均 Average	総 額 Total amount	平 均 Average	
	歳 Old	年 Year	人 Person	百万円 Million yen	千円 Thousand yen	百万円 Million yen	千円 Thousand yen	百万円 Million yen	千円 Thousand yen	
男 Male	札幌 Sapporo	47.2	13.5	896,275	3,453,093	3,853	566,429	632	4,019,522	4,485
	仙台 Sendai	46.8	13.6	1,560,602	5,649,794	3,620	834,205	535	6,483,999	4,155
	関東信越 Kanto Shinetsu	46.6	13.7	3,083,257	12,481,346	4,048	1,985,580	644	14,466,926	4,692
	東京 Tokyo	45.3	13.3	9,591,522	47,367,354	4,938	10,068,662	1,050	57,436,016	5,988
	金沢 Kanazawa	46.6	14.8	666,967	2,670,907	4,005	433,911	651	3,104,818	4,655
	名古屋 Nagoya	45.6	13.7	3,337,893	14,640,467	4,386	2,946,897	883	17,587,364	5,269
	大阪 Osaka	45.9	13.6	4,886,492	21,342,075	4,368	3,966,387	812	25,308,462	5,179
	広島 Hiroshima	46.5	14.3	1,438,821	5,745,227	3,993	992,439	690	6,737,666	4,683
	高松 Takamatsu	46.3	13.1	736,755	2,772,985	3,764	417,669	567	3,190,654	4,331
	福岡 Fukuoka	46.2	12.8	1,339,257	5,337,586	3,985	903,862	675	6,241,448	4,660
	熊本 Kumamoto	46.7	13.1	900,237	3,271,731	3,634	556,003	618	3,827,734	4,252
	沖縄 Okinawa	43.3	11.1	184,124	651,286	3,537	102,007	554	753,293	4,091
全 国 Total	45.9	13.5	28,622,202	125,383,852	4,381	23,774,050	831	149,157,902	5,211	
女 Female	札幌 Sapporo	46.5	9.5	743,642	1,651,998	2,221	267,070	359	1,919,068	2,581
	仙台 Sendai	46.2	10.7	1,085,114	2,330,135	2,147	350,928	323	2,681,064	2,471
	関東信越 Kanto Shinetsu	47.3	10.5	2,275,529	5,128,647	2,254	711,620	313	5,840,267	2,567
	東京 Tokyo	44.8	9.2	6,187,208	16,834,306	2,721	2,817,334	455	19,651,639	3,176
	金沢 Kanazawa	46.5	11.8	465,149	1,095,862	2,356	187,346	403	1,283,208	2,759
	名古屋 Nagoya	46.5	10.5	2,309,015	5,333,476	2,310	846,352	367	6,179,828	2,676
	大阪 Osaka	45.9	9.4	3,419,870	8,180,886	2,392	1,228,452	359	9,409,338	2,751
	広島 Hiroshima	47.3	10.7	1,059,170	2,402,807	2,269	383,583	362	2,786,391	2,631
	高松 Takamatsu	47.8	10.9	556,273	1,231,515	2,214	186,898	336	1,418,413	2,550
	福岡 Fukuoka	46.7	9.9	1,050,281	2,342,917	2,231	341,161	325	2,684,078	2,556
	熊本 Kumamoto	47.3	10.8	772,451	1,646,826	2,132	272,455	353	1,919,281	2,485
	沖縄 Okinawa	44.2	8.0	145,138	316,177	2,178	52,544	362	368,720	2,540
全 国 Total	46.1	9.9	20,068,840	48,495,552	2,416	7,645,743	381	56,141,296	2,797	
計 Total	札幌 Sapporo	46.9	11.7	1,639,917	5,105,091	3,113	833,499	508	5,938,590	3,621
	仙台 Sendai	46.6	12.4	2,645,716	7,979,930	3,016	1,185,133	448	9,165,062	3,464
	関東信越 Kanto Shinetsu	46.9	12.3	5,358,786	17,609,993	3,286	2,697,200	503	20,307,193	3,790
	東京 Tokyo	45.1	11.7	15,778,730	64,201,660	4,069	12,885,995	817	77,087,655	4,886
	金沢 Kanazawa	46.6	13.6	1,132,116	3,766,769	3,327	621,257	549	4,388,026	3,876
	名古屋 Nagoya	46.0	12.4	5,646,908	19,973,943	3,537	3,793,249	672	23,767,192	4,209
	大阪 Osaka	45.9	11.9	8,306,362	29,522,961	3,554	5,194,839	625	34,717,800	4,180
	広島 Hiroshima	46.8	12.8	2,497,991	8,148,034	3,262	1,376,023	551	9,524,056	3,813
	高松 Takamatsu	47.0	12.2	1,293,028	4,004,500	3,097	604,567	468	4,609,067	3,565
	福岡 Fukuoka	46.4	11.5	2,389,538	7,680,503	3,214	1,245,023	521	8,925,526	3,735
	熊本 Kumamoto	47.0	12.1	1,672,688	4,918,557	2,941	828,458	495	5,747,016	3,436
	沖縄 Okinawa	43.7	9.8	329,262	967,463	2,938	154,550	469	1,122,013	3,408
全 国 Total	46.0	12.0	48,691,042	173,879,404	3,571	31,419,794	645	205,299,197	4,216	

(5) 給与所得者数、給与総額及び税額の累年比較（1年を通じて勤務した給与所得者）

Yearly comparison of number of employment income earners, total amount of pay and amount of tax (employment income earners who worked through a year)

区分 Type	給与所得者数		納税者割合 Percentage of taxpayers (b)/(a)	給与総額		税額 Amount of tax (e)	税額割合 Percentage of amount of tax	
	Number of employment income earners (a)	内 納税者 Taxpayers (b)		Total amount of pay (c)	内 納税者 Taxpayers (d)		(e)/(c)	(e)/(d)
	千人 Thousand	千人 Thousand	%	億円 100 million yen	億円 100 million yen	億円 100 million yen	%	%
平成18年分 2006	44,845	38,288	85.4	1,950,153	1,833,281	98,925	5.07	5.40
19 2007	45,425	38,806	85.4	1,985,896	1,868,224	87,575	4.41	4.69
20 2008	45,873	38,365	83.6	1,970,670	1,814,087	85,551	4.34	4.72
21 2009	45,056	36,829	81.7	1,828,745	1,654,595	71,240	3.90	4.31
22 2010	45,520	37,547	82.5	1,875,455	1,699,764	72,473	3.86	4.26
23 2011	45,657	38,533	84.4	1,867,459	1,729,218	75,529	4.04	4.37
24 2012	45,556	38,375	84.2	1,858,508	1,721,294	72,977	3.93	4.24
25 2013	46,454	38,969	83.9	1,921,498	1,787,114	82,907	4.31	4.64
26 2014	47,563	40,259	84.6	1,974,043	1,845,833	85,124	4.31	4.61
27 2015	47,940	40,514	84.5	2,015,347	1,879,094	88,407	4.39	4.70
28 2016	48,691	41,122	84.5	2,052,992	1,912,450	90,418	4.40	4.73

(6) 給与階級別の給与所得者数、給与総額及び税額（1年を通じて勤務した給与所得者）

Breakdown of number of employment income earners, total amount of pay and amount of tax by range of salary (employment income earners who worked through a year)

区 分 Type		給 与 所 得 者 数 Numbers of employment income earners				給 与 総 額 Total amounts of pay				税 額 Amount of tax	
		内 納 税 者 Taxpayers		内 納 税 者 Taxpayers		内 納 税 者 Taxpayers		内 納 税 者 Taxpayers		内 納 税 者 Taxpayers	
(給与階級)	Salary range	千人 Thousand	%	千人 Thousand	%	億円 100 million yen	%	億円 100 million yen	%	億円 100 million yen	%
100万円以下	Less than 1 million yen	4,219	8.7	553	1.3	34,284	1.7	4,262	0.2	91	0.1
100万円超	Over 1 million yen										
200万円以下	Less than 2 million yen	7,104	14.6	5,212	12.7	103,425	5.0	80,019	4.2	1,010	1.1
200万円超	Over 2 million yen										
300万円以下	Less than 3 million yen	7,961	16.3	7,505	18.2	200,646	9.8	189,397	9.9	3,175	3.5
300万円超	Over 3 million yen										
400万円以下	Less than 4 million yen	8,536	17.5	8,150	19.8	298,776	14.6	285,147	14.9	5,458	6.0
400万円超	Over 4 million yen										
500万円以下	Less than 5 million yen	6,951	14.3	6,462	15.7	311,380	15.2	289,323	15.1	6,379	7.1
500万円超	Over 5 million yen										
600万円以下	Less than 6 million yen	4,663	9.6	4,230	10.3	255,514	12.4	231,894	12.1	6,285	7.0
600万円超	Over 6 million yen										
700万円以下	Less than 7 million yen	2,902	6.0	2,721	6.6	187,735	9.1	176,102	9.2	5,435	6.0
700万円超	Over 7 million yen										
800万円以下	Less than 8 million yen	2,021	4.1	1,966	4.8	150,826	7.3	146,757	7.7	6,138	6.8
800万円超	Over 8 million yen										
900万円以下	Less than 9 million yen	1,345	2.8	1,339	3.3	113,969	5.6	113,418	5.9	5,868	6.5
900万円超	Over 9 million yen										
1,000万円以下	Less than 10 million yen	907	1.9	906	2.2	85,962	4.2	85,893	4.5	5,410	6.0
1,000万円超	Over 10 million yen										
1,500万円以下	Less than 15 million yen	1,519	3.1	1,517	3.7	179,438	8.7	179,201	9.4	16,256	18.0
1,500万円超	Over 15 million yen										
2,000万円以下	Less than 20 million yen	336	0.7	336	0.8	57,651	2.8	57,651	3.0	8,873	9.8
2,000万円超	Over 20 million yen										
2,500万円以下	Less than 25 million yen	107	0.2	107	0.3	23,864	1.2	23,864	1.3	4,821	5.3
2,500万円超	Over 25 million yen	120	0.2	120	0.3	49,523	2.4	49,523	2.6	15,217	16.8
合 計	Total	48,691	100.0	41,122	100.0	2,052,992	100.0	1,912,450	100.0	90,418	100.0

4 法人税

統計表を見る方のために

1 利用上の注意

この章は、平成28年4月1日から平成29年3月31日までの間に終了した事業年度分についての法人税課税状況、法人数から成っており、全数調査により調査集計した。「4-1 課税状況」は、課税対象となる法人について示しており、「4-2 法人数」はその内、内国普通法人（連結法人を除く。）を業種別、資本金階級等に示したものである。

なお、「4-1 課税状況」で示している税額に関する項目に復興特別法人税は含まず、地方法人税は参考として掲載している。

会社標本調査は、内国普通法人のうち活動中の会社等（株式会社、合名会社、合資会社、合同会社、協業組合、特定目的会社、相互会社等）、企業組合、医療法人の法人数及び連結法人の法人数、営業収入金額、剰余金処分の内容、交際費等の項目について、標本調査の方法で調査、集計したものである。

以上の関係を図示すれば次のとおりである。

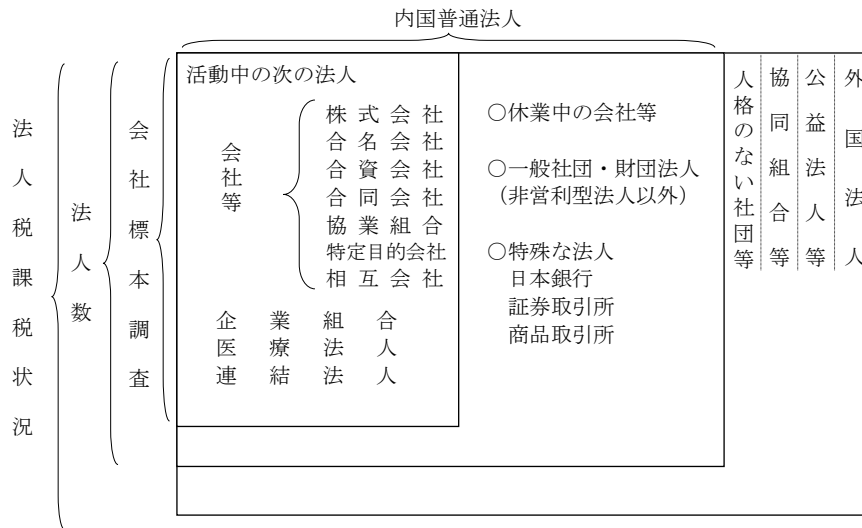

※ 法人数に連結法人は含まない。

2 用語の説明

(1) 法人の種類及び課税の範囲

- イ 内国法人……国内に本店又は主たる事務所を有する法人をいう。
 - 公共法人……………法人税法別表第一に該当する法人＝法人税の納税義務を有しない。（例、地方公共団体、地方道路公社、日本放送協会）
 - 公益法人等……………法人税法別表第二に該当する法人＝収益事業から生じた所得についてのみ課税される。（例、公益財団法人、公益社団法人、非営利型法人に該当する一般財団法人又は一般社団法人、社会福祉法人、宗教法人、学校法人）
※特定非営利活動法人など、公益法人等とみなす法人を含む。
 - 協同組合等……………法人税法別表第三に該当する法人＝課税の範囲について特例はないが、普通法人に比べ適用される税率が低い。（例、農業協同組合、漁業協同組合、労働金庫、信用金庫、森林組合）
 - 人格のない社団等……法人でない社団又は財団で代表者又は管理人の定めがあるもの＝収益事業から生じた所得についてのみ課税される。
 - 普通法人……………上記以外の法人＝課税の範囲について特例はない。

ロ 外国法人……………内国法人以外の法人＝日本国内に源泉のある所得について課税される。

ハ 連結法人……………連結親法人又は当該連結親法人との間に連結完全支配関係がある連結子法人をいう。

(2) 事業年度……………通常、法人の決算期間のことをいう。

年1回決算（決算期間12か月）の法人、年2回決算（決算期間6か月）の法人などがある。

(3) 資本金の額……………事業年度末の払込済資本金額又は出資金額である。

3 法人税の税率

(1) 各事業年度の所得及び清算所得に対する税率

区分	各事業年度の所得に対する税率								区分	清算所得に対する税率	
	普通法人		協同組合等		公益法人等					普通法人	協同組合等
	基本税率	中小法人の軽減税率	年800万円超の金額	年800万円以下の金額	一般社団法人等		左記以外の公益法人等				
					年800万円超の金額	年800万円以下の金額	年800万円超の金額	年800万円以下の金額			
平成21年4月1日以後に終了する事業年度（平成24年4月1日以前に開始する事業年度に限る。）	30%	18%	22% (26%)	18%	30%	18%	22%	18%	平成11年4月1日以後に解散又は平成11年4月1日から平成13年3月31日までの間に合併をした場合	27.1%	20.5%
平成24年4月1日から平成27年3月31日までの間に開始する事業年度	25.5%				25.5%				平成22年10月1日以後に解散をした場合	廃止 (通常所得課税)	
平成27年4月1日から平成28年3月31日までの間に開始する事業年度	23.9%	15%	19% (22%)	15%	23.9%	15%	19%	15%			
平成28年4月1日から平成29年3月31日までの間に開始する事業年度	23.4%				23.4%						

- (注) 1 各事業年度の所得に対する税率のうち、普通法人に対する中小法人の軽減税率は、資本金1億円以下の法人又は資本を有しない法人の所得金額のうち、年800万円以下の金額について適用される。
ただし、平成22年4月1日以後開始する事業年度において、資本金5億円以上の大法人等との間に、その大法人等による完全支配関係がある普通法人（内国法人に限る。）については、この軽減税率は適用されない。
また、平成23年4月1日以後開始する事業年度（平成23年6月30日以前に終了する事業年度を除く。）においては、完全支配関係がある複数の大法人等に発行済株式等の全部を保有されている普通法人についても、この軽減税率は適用されない。
- 2 協同組合等の（ ）書きの税率は、特定の協同組合等の所得のうち10億円を超える分のものである。
- 3 一般社団法人等とは、公益社団法人及び公益財団法人並びに非営利型法人をいう。

(2) 退職年金等積立金に対する税率

退職年金等積立金の額の1%

(注) 平成11年4月1日から平成32年3月31日までの間に開始する各事業年度の退職年金等積立金については、法人税は課されない。

(3) 特定信託の各計算期間の所得に対する税率

特定信託の各計算期間の所得額の30%

(注) 特定信託の各計算期間の所得に対する税率は、平成19年9月30日以前に効力を生じた信託について適用される。

(4) 同族会社及び同族特定信託の留保金に対する特別税率

特定同族会社の各事業年度の留保金額が留保控除額を超える場合には、その特定同族会社に対して課する各事業年度の所得に対する法人税の額は、通常の法人税の額に、その超える部分の留保金額を区分してそれぞれの金額に税率を乗じて計算した金額の合計額を加算した金額とする。

イ 留保金額

(イ) 同族会社

各事業年度の留保所得金額から次のうち最も多い金額を控除した金額

① 所得等の金額の40%相当額

② 年2,000万円

③ 資本金の25%相当額からその事業年度末の利益積立金額を控除した金額

(ロ) 同族特定信託

各計算期間の留保所得金額から次のうちいずれか多い金額を控除した金額

① 所得等の金額の40%相当額

② 年2,000万円

ロ 留保金額に対する税率

年3,000万円以下の金額の10%

年3,000万円を超え、年1億円以下の金額の15%

年1億円を超える金額の20%

(注) 1 この特別税率の適用について、対象会社(特定同族会社)の判定は1株主グループにより行われる(同族特定信託の判定も同様)。

2 特定同族会社のうち、資本金1億円以下の被支配会社については、この特別税率は適用されない。

ただし、平成22年4月1日以後開始する事業年度においては、資本金1億円以下の被支配会社であっても、資本金5億円以上の大法人等との間に、その大法人等による完全支配関係がある被支配会社については、この特別税率が適用される。

また、平成23年4月1日以後開始する事業年度（平成23年6月30日以前に終了する事業年度を除く。）においては、完全支配関係がある複数の大法人等に発行済株式等の全部を保有されている被支配会社についても、この特別税率が適用される。

3 同族特定信託の留保金に対する特別税率は、平成19年9月30日以前に効力を生じた信託について適用される。

4 清算中の被支配会社については、この特別税率は適用されない。

4 法人税

(5) 各連結事業年度の連結所得に対する税率

区分	各連結事業年度の連結所得に対する税率			
	連結親法人			
	普通法人		協同組合等	
	基本税率	中小法人の 軽減税率	年800万円 超の金額	年800万円 以下の金額
平成21年4月1日以後に終了する連結事業年度（平成24年4月1日前に開始する連結事業年度に限る。）	30%	18%	23%	19%
平成24年4月1日から平成27年3月31日までの間に開始する連結事業年度	25.5%	15%	20%	16%
平成27年4月1日から平成28年3月31日までの間に開始する連結事業年度	23.9%			
平成28年4月1日から平成29年3月31日までの間に開始する連結事業年度	23.4%			

(注) 各連結事業年度の連結所得に対する税率のうち、普通法人である連結親法人に対する中小法人の軽減税率は、資本金1億円以下の連結親法人のうち、年800万円以下の金額について適用される。

ただし、平成22年4月1日以後開始する連結事業年度において、国外の資本金5億円以上の大法人等との間に、その大法人等による完全支配関係がある連結親法人については、この軽減税率は適用されない。

また、平成23年4月1日以後開始する連結事業年度（平成23年6月30日前に終了する連結事業年度を除く。）においては、完全支配関係がある複数の大法人等に発行済株式等の全部を保有されている連結親法人についても、この軽減税率は適用されない。

(6) 連結同族会社の連結留保金に対する特別税率

連結特定同族会社の各事業年度の留保金額が留保控除額を超える場合には、その連結特定同族会社に対して課する各事業年度の所得に対する法人税の額は、通常の法人税の額に、その超える部分の留保金額を区分してそれぞれの金額に税率を乗じて計算した金額の合計額を加算した金額とする。

イ 連結留保金額

各連結事業年度の連結留保所得金額から次のうち最も多い金額を控除した金額

①連結所得等の金額の40%相当額

②年2,000万円

③連結親法人の資本金の25%相当額からその連結事業年度末の連結利益積立金額を控除した金額

ロ 連結留保金額に対する税率

年3,000万円以下の金額の10%

年3,000万円を超え、年1億円以下の金額の15%

年1億円を超える金額の20%

(注) 1 この特別税率の適用について、対象会社(連結特定同族会社)の判定は、1株主グループにより行われる(同族特定信託の判定も同様)。

2 連結特定同族会社に該当する連結親法人の資本金が1億円以下である場合、この特別税率は適用されない。

ただし、平成22年4月1日以後開始する連結事業年度においては、資本金1億円以下である連結親法人であっても、国外の資本金5億円以上の大法人等との間に、その大法人等による完全支配関係がある連結親法人については、この特別税率が適用される。

また、平成23年4月1日以後開始する連結事業年度（平成23年6月30日前に終了する連結事業年度を除く。）においては、完全支配関係がある複数の大法人等に発行済株式等の全部を保有されている連結親法人についても、この特別税率が適用される。

4 Corporation Tax

For the people who use the statistical tables

1 Notes on use

This section comprises statistics of taxation for corporation tax for FY2016 the number of corporations and the results of the corporation sample survey (excerpt). The statistics of taxation and number of corporations were surveyed and computed by the method of complete enumeration.

"4-1 Statistics of taxation" covers all kinds of companies, but "4-2 Number of corporations" counts domestic ordinary corporations only (consolidated corporations are excluded) by business type and by capital range.

In addition, items related to the tax amount described in "4-1 Taxation situation" do not include local corporation tax and special corporate tax for reconstruction.

These are illustrated as follows.

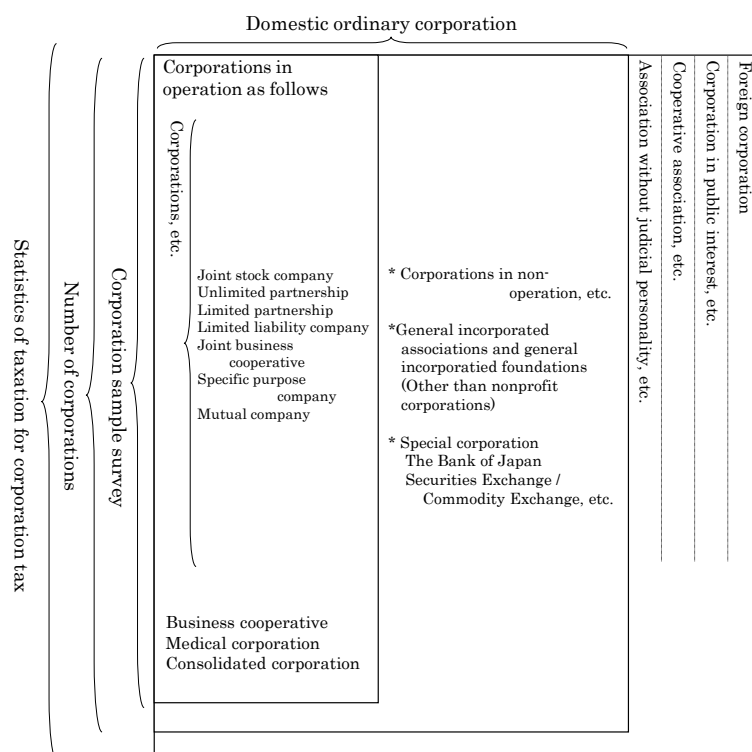

※ Consolidated corporation is not includes Number of corporations.

2 Terminology

(1) Types of corporations and range of taxation

(a) Domestic corporation: It refers to a corporation which has a main office or a business place in Japan.	}	Non-taxable corporation:	Corporations described in the Corporation Tax Law, Schedule 1. They have no liabilities to pay corporation tax (e.g., Local government, Local public road corporations, Japanese Broadcasting Association (NHK)).
		Corporation in public interest, etc.:	Corporations, etc. described in the Corporation Tax Law, Schedule 2 (e.g., Public Interest Incorporated Foundation, Public Interest Incorporated Association, General incorporated foundations and general incorporated associations corresponding to nonprofit corporations, Social Welfare Service Corporation, religious corporations, incorporated schools), tax is imposed only on the corporation's income from profit-making business. ※ Includes non-profit organizations and other corporations in the public interest.
		Cooperative association, etc.:	Corporations described in the Corporation Tax Law, Schedule 3. There are no special provisions about the range of taxation, but applicable tax rates are lower than ordinary corporations (e.g., agricultural cooperatives, fishery cooperatives, worker's credit unions, credit associations, forestry cooperatives).
		Association without judicial personality, etc.:	Associations or foundations not incorporated which have articles for representatives or administrators, tax is imposed only on income from profit-making business.
		Ordinary corporations:	Corporations other than those describes above. There are no special provisions about the range of taxation.

(b) Foreign corporation: Corporations other than domestic corporations.

Income from the source in Japan is taxable.

(c) Consolidated corporation: A subsidiary corporation with a consolidated tax group complete controlling relationship between a consolidated parent corporation or concerned consolidated parent corporation.

(2) Fiscal Year

Normally refers to the account settlement period for corporate entities. Some corporations have one settlement per year (settlement period of 12 months), while others have two settlements per year (settlement period of 6 months) or adopt other practices.

(3) Capital

It means paid-up capital at the end of the accounting period.

3 Tax rates of corporation tax

(1) Tax rates on income for each accounting period and liquidation income

Type	Tax rates on income for each accounting period								Type	Tax rates on liquidation income	
	Ordinary corporation		Cooperative association, etc.		Corporation in public interest, etc.					Ordinary corporation	Cooperative association, etc.
	Basic tax rate	Reduced tax rate for small and medium-sized enterprise	The amount of income over 8 million yen	The amount of income less than 8 million yen	General incorporated associations, etc.		Other public interest associations, etc.				
					The amount of income over 8 million yen	The amount of income less than 8 million yen	The amount of income over 8 million yen	The amount of income less than 8 million yen			
Accounting period ending on and from April 1, 2009 to March 31, 2012 (Business year starting before April 1, 2012)	30%	18%	22% (26%)	18%	30%	18%	22%	18%	Disolved after April 1, 1999 or merger between April 1, 1999, and March 31, 2001	27.1%	20.5%
Accounting period starting on and from April 1, 2012 to March 31, 2015	25.5%	15%	19% (22%)	15%	25.5%	15%	19%	15%	If dissolved after October 1, 2010	Abolished (Standard Income Taxation)	
Accounting period starting on and from April 1, 2015 to March 31, 2016	23.9%				23.9%						
Accounting period starting on and from April 1, 2016 to March 31, 2017	23.4%				23.4%						

Note: 1 Among tax rates on income for each accounting period, reduced tax rate for small and medium-sized enterprise is applied to the amount of annual income less than 8 million yen for corporations with capital less than 100 million yen.
 Provided that during any fiscal year starting after April 1, 2010, this reduced tax rate does not apply to for-profit corporations over which a major corporation with the capitalization of 500 million yen or more has plenary control in their corporate relationship.
 During any fiscal year starting after April 1, 2011 (excluding a fiscal year ending before June 30, 2011), this reduced tax rate does not also apply to for-profit corporations of which all of issued stocks are held by several major corporations or other entities those have plenary control in their corporate relationship.

2 The tax rate written in the parentheses of "Cooperative association, etc." is applied to the part of income of specified cooperatives which is in excess of 1 billion yen.

3 General incorporated association, etc. means incorporated public interest association or foundation as well as non-profit association.

(2) Tax rates on retirement pension fund, etc.

1% of the amount of retirement pension fund.

Note: Income tax is not imposed on retirement pension funds which go into operation in each accounting period year between April 1, 1999, and March 31, 2020.

(3) Tax rates on earning of each accounting period of specific trusts.

30% of earnings of each accounting period of specific trusts.

(4) Special tax rate applied to family business or family special trust retained earnings

In the case where an amount of consolidated retained earnings exceeds an amount of a retained earnings deduction in each business year of special family businesses, the corporation tax imposed on the income of each business year of the special family businesses shall be the amount obtained by adding a total amount of the amounts calculated by multiplying an amount for each class into which the exceeding amount of consolidated retained earnings is divided by a tax rate for each class, to an amount of the corporation tax which is originally imposed on the income.

(a) Retained earnings value

(i) Family business

Value when deducting the category among the following with the largest value from the retained income value of each business year

① Amount equivalent to 40% of value of income, etc.

② 20 million yen/year

③ Value when deducting profit reserves at the end of that business year from an amount equivalent to 25% of capitalization.

(ii) Family special trust

Value when deducting the category among the following two categories with the largest value from the retained income value of each computing period

① Amount equivalent to 40% of value of income, etc.

② 20 million yen/year

(b) Tax rates applied on retained earnings

Less than 30 million yen / year (10% of value)

Exceeding 30 million yen / year and Less than 100 million yen / year (15% of value)

Exceeding 100 million yen / year (20% of value)

Note: 1 With regard to the application of this special tax rate, judgments for target companies (special family businesses) shall be made by a single shareholder group (the same shall apply for judgments for family special trusts).

2 The special tax rate shall not apply to specific controlled companies capitalized at no more than 100 million yen.

Provided that during any fiscal year starting after April 1, 2010, this special tax rate applies to corporations with the stated capital of 100 million yen or less, over which a large corporation with the stated capital of 500 million yen or more has plenary control in their corporate relationship.

During any fiscal year starting after April 1, 2011 (excluding a fiscal year ending before June 30, 2011), this special tax rate also applies to corporations of which all of issued stocks are held by several major corporations or other entities those have plenary control in their corporate relationship.

3 As for family specific trusts, this tax rate shall be applied to accounting periods commencing prior to September 30, 2007.

4 This special tax rate does not apply to controlled corporations under liquidation.

(5) Tax rates on consolidated income for each consolidated accounting period

Type	Tax rates on consolidated income for each consolidated accounting period			
	Parent corporation			
	Ordinary corporation		Cooperative association, etc.	
	Basic tax rate	Reduced tax rate for small and medium-sized enterprise	The amount of income over 8 million yen	The amount of income less than 8 million yen
Consolidated accounting period ending on and from April 1, 2009 to March 31, 2012 (Consolidated business year starting before April 1, 2012)	30%	18%	23%	19%
Consolidated accounting period starting on and from April 1, 2012 to March 31, 2015	25.5%	15%	20%	16%
Consolidated accounting period starting on and from April 1, 2015 to March 31, 2016	23.9%			
Consolidated accounting period starting on and from April 1, 2016 to March 31, 2017	23.4%			

Note : Among tax rates on consolidated income for each consolidated accounting period, the reduced tax rate for small and medium-sized enterprises is applied to the amount of annual income under 8 million yen for parent corporations with capital less than 100 million yen.

Provided that during any consolidated fiscal year starting after April 1, 2010, this reduced tax rate does not apply to consolidated parent corporations over which a large corporation with the stated capital of 500 million yen or more has plenary control in their corporate relationship.

During any consolidated fiscal year starting after April 1, 2011 (excluding a consolidated fiscal year ending before June 30, 2011), this reduced tax rate does not also apply to consolidated parent corporations of which all of issued stocks are held by several major corporations or other entities those have plenary control in their corporate relationship.

(6) Special tax rate applied to group family business consolidated retained earnings

In the case where an amount of consolidated retained earnings exceeds an amount of retained earnings deduction in each business year of group family business, the corporation tax imposed on the income of each business year of the group family business shall be the amount obtained by adding a total amount of the amounts calculated by multiplying an amount for each class into which the exceeding amount of consolidated retained earnings is divided by a tax rate for each class, to an amount of the corporation tax which is originally imposed on the income.

(a) Consolidated retained

Value when deducting the category among the following with the largest value from the consolidated retained income value of each consolidated business year

① Amount equivalent to 40% of value of consolidated income, etc.

② 20 million yen/year

③ Value when deducting consolidated profit reserves at the end of that consolidated business year from an amount equivalent to 25% of the capitalization of the consolidated parent

(b) Tax rates applied on consolidated retained earnings

Not exceeding 30 million yen / year (10% of value)

Exceeding 30 million yen / year and Less than 100 million yen / year (15% of value)

Exceeding 100 million yen / year (20% of value)

Note : 1 With regard to the application of this special tax rate, judgments for target companies (group special family businesses) shall be made by a single shareholder group.

2 The special tax rate shall not apply to consolidated companies capitalized at no more than 100 million yen.

Provided that during any consolidated fiscal year starting after April 1, 2010, this special tax rate applies to consolidated parent corporations with the capitalization of 100 million yen or less, over which a major foreign corporation with the capitalization of 500 million yen or more has plenary control in their corporate relationship.

During any consolidated fiscal year starting after April 1, 2011 (excluding a consolidated fiscal year ending before June 30, 2011), this special tax rate also applies to consolidated parent corporations of which all of issued stocks are held by several major corporations or other entities those have plenary control in their corporate relationship.

4-1 課税状況

Statistics of Taxation

(1) 現事業年度分の課税状況

Statistics of taxation for current accounting period

区 分 Type		法定事業年度分 For statutory accounting period		清算確定分 For determined liquidation		税額合計 Total of amount of tax	(参考) 地方法人税額合計 Re. Total of amount of local corporation tax
		所得金額 Amount of income	税 額 Amount of tax	所得金額 Amount of income	税 額 Amount of tax		
		百万円 Million yen	百万円 Million yen	百万円 Million yen	百万円 Million yen	百万円 Million yen	百万円 Million yen
平成23年度	FY 2011	36,808,623	9,395,701	13,560	3,836	9,399,537	
24	2012	44,849,263	9,888,356	9,006	2,217	9,890,573	
25	2013	52,851,202	10,820,697	7,466	1,726	10,822,423	
26	2014	57,902,071	11,029,067	10,155	2,403	11,031,469	
27	2015	61,040,902	11,259,944	8,005	1,820	11,261,764	
28	2016	62,924,843	11,106,023	52,035	12,985	11,119,008	
内国法人	Domestic corporation						
普通法人	Ordinary corporation	49,835,677	9,677,057	50,410	12,686	9,689,743	470,214
人格のない社団等	Association without judicial personality, etc.	17,981	2,957	-	-	2,957	130
協同組合等	Cooperative association, etc.	1,346,712	175,618	1,625	299	175,917	11,027
公益法人等	Corporation in public interest, etc.	226,969	44,602	-	-	44,602	1,984
外国法人	Foreign corporation	568,389	121,963	-	-	121,963	5,936
小 計	Subtotal	51,995,728	10,022,198	52,035	12,985	10,035,183	489,291
連結法人	Consolidated corporation	10,929,116	1,083,825	-	-	1,083,825	90,258
合 計	Grand Total	62,924,843	11,106,023	52,035	12,985	11,119,008	579,548

調査対象等：平成28年4月1日から平成29年3月31日までの間に終了した事業年度分について、平成29年7月31日までに申告のあった事績及び平成28年7月1日から平成29年6月30日までの間に処理した事績を「法人税事務整理表（申告書及び決議書）」に基づいて作成した。

用語の説明：1 「清算確定分」のうち平成22年9月30日以前に解散した法人の所得金額については、その法人が解散した場合における残余財産の価額が解散時における資本金額等を超える金額のことをいう。

(平成22年10月1日以後に解散した法人については通常所得課税。)

- 2 税額とは、所得、留保及び土地譲渡利益に対する税額から、所得税額、外国税額などの控除額を差し引いた税額をいう。
- 3 連結申告を行った法人に係る事績については連結法人として分類した。
- 4 地方法人税額合計には、法定事業年度分と清算確定分を合算したものを記載している。

Subject of survey, etc.: This table shows the actual status of taxation for the accounting period which ended between April 1, 2016, and March 31, 2017, according to returns filed until July 31, 2017, and cases processed between July 1, 2016, and June 30, 2017, based on "Administrative documents for corporation tax (returns and resolutions, etc.)".

Terminology: 1 With regard to a corporation that was dissolved on or before September 30, 2010, "Amount of income" in the column "For determined liquidation" means the amount that the value of the residual assets after the dissolution such corporation exceeds the amount of capital, etc. at the time of dissolution. (Standard income taxation in the case of a corporation dissolved on or after October 1, 2010)

2 "Amount of tax" means amount of tax on income, retained earnings and capital gains from land transfer minus deductions such as amounts of income tax, foreign tax, etc.

3 The results for corporations that adopted the consolidated declaration system are listed under "Consolidated corporations".

4 Total of amount of local corporation tax indicates a total of the tax amounts for statutory accounting period and for determined liquidation.

(2) 既往事業年度分の課税状況

Statistics of taxation for preceding accounting periods

区 分 Type		事業年度数 Number of accounting periods		所得金額 Amount of income		税 額 Amount of tax	
			うち内国普通法人 Domestic ordinary corporation	うち内国普通法人 Domestic ordinary corporation	うち内国普通法人 Domestic ordinary corporation		
		百万円 Million yen	百万円 Million yen	百万円 Million yen	百万円 Million yen	百万円 Million yen	百万円 Million yen
法定事業年度分 For statutory accounting period	申告額 Amount of Self-assessed	85,987	75,971	602,472	553,732	130,023	121,020
	処理による増差税額のあるもの Case of tax amount increase by disposition	599	569	137,284	122,414	34,836	30,810
	処理による減差税額のあるもの Case of tax amount reduction by disposition	15,237	14,277	△ 194,928	△ 186,927	△ 58,957	△ 56,696
清算確定分 For determined liquidation	申告額 Amount of Self-assessed	14	13	130	130	28	28
	処理による増差税額のあるもの Case of tax amount increase by disposition	-	-	-	-	-	-
	処理による減差税額のあるもの Case of tax amount reduction by disposition	9	9	△ 2	△ 2	△ 1	△ 1
加算税 Additional tax						22,741	21,351
税額合計 Total amount of tax						128,670	116,511

調査対象等：平成28年3月31日以前に終了した事業年度分について、平成28年8月1日から平成29年7月31日までに申告のあった事績及び平成28年7月1日から平成29年6月30日までの間に処理した事績を、「法人税事務整理表（申告書及び決議書）」に基づいて作成した（提出期限の延長等による期限内申告分については、現事業年度分の課税状況に含めている。）。

Subject of survey, etc.: This table shows the actual status of taxation for the accounting period which ended before March 31, 2016, filed until July 31, 2017, and cases processed between July 1, 2016, and June 30, 2017, based on "Administrative documents for corporation tax (returns and resolutions, etc.)". Excerpt for returns of which accounting period are before March 31 of each year and due dates of which are between August 1 of each year and July 31 of the next year.

(3) 法人数等の状況
Statistics of the number of corporations, etc.

区 分 Type	申告法人数 Number of corporations that filed returns	事業年度数 合計 Total number of accounting periods	所 得 金 額 Amount of income				
			利 益 Profit		欠 損 Loss		
			事業年度数 Number of accounting periods	金 額 Amount of profit	事業年度数 Number of accounting periods	金 額 Amount of loss	
内 国 法 人 Domestic corporation	社 会 等 Company, etc.	2,630,504	2,651,997	862,444	49,060,611	1,789,553	10,016,715
	うち 特定目的会社 Specific purpose company	1,028	1,292	615	1,306	677	110,085
	企 業 組 合 Business cooperative	1,464	1,481	480	2,468	1,001	2,595
	医 療 法 人 Medical corporation	51,602	51,852	26,447	772,598	25,405	278,386
	小 計 Subtotal	2,683,570	2,705,330	889,371	49,835,677	1,815,959	10,297,697
	人 格 の な い 社 団 等 Association without judicial personality, etc.	18,843	18,910	11,804	17,981	7,106	10,790
	農 業 協 同 組 合 及 び 同 連 合 会 Agricultural cooperative association and Federation of agricultural cooperative associations	3,027	3,064	1,920	490,661	1,144	20,964
	消 費 生 活 協 同 組 合 及 び 同 連 合 会 Consumers' cooperative society and Federation of consumer's cooperative societies	613	620	328	133,090	292	11,307
	中 小 企 業 等 協 同 組 合 (企業組合を除く) Small and medium-sized enterprises' cooperative (except for joint enterprise cooperative)	14,121	14,230	7,944	67,686	6,286	19,354
	漁 業 生 産 組 合、漁 業 協 同 組 合 及 び 同 連 合 会 Fishermen's production cooperative, Fishermen's cooperative association and Federations of fishermen's cooperative associations	1,914	1,920	932	18,778	988	3,960
	森 林 組 合 及 び 同 連 合 会 Forestry cooperative and Federations of forestry cooperatives	2,923	2,935	1,296	8,455	1,639	2,150
	そ の 他 Others	20,815	20,916	11,964	628,042	8,952	40,796
	小 計 Subtotal	43,413	43,685	24,384	1,346,712	19,301	98,531
公 益 法 人 等 Corporation in public interest, etc.	52,206	52,403	22,341	226,969	30,062	189,175	
外 国 法 人 Foreign corporation	5,346	5,422	2,909	568,389	2,513	70,282	
小 計 Subtotal	2,803,378	2,825,750	950,809	51,995,728	1,874,941	10,666,474	
連 結 法 人 Consolidated corporations	1,663	1,681	1,063	10,929,116	618	1,331,295	
合 計 Grand Total	2,805,041	2,827,431	951,872	62,924,843	1,875,559	11,997,769	

調査対象等：「(1) 現事業年度分の課税状況」のうち、法定事業年度分について示した。

(注) 1 「申告法人数」には、確定申告のあった事業年度数を法人単位に集約した件数を示している。なお、連結申告を行った法人は1グループを1社として集計している。
2 「事業年度数合計」には、清算確定分を除いた法定事業年度分に係る確定申告の件数を示している。なお、清算確定分も含めた事業年度数合計は2,861千件である。

Subject of survey, etc.: This table shows the statutory accounting periods in "(1) Statistics of taxation for current accounting period".

Note: 1 "Number of corporations that filed returns" shows number of accounting periods which is gathered to each corporation. Also, one consolidated corporation group is totalized as one corporation.

2 "Total number of accounting periods" shows number of final returns for statutory accounting periods (Except for the number of accounting periods for determined liquidation). And number of total returns including returns for determined liquidation is 2,861 thousand.

(4) 加算税の状況
Statistics of additional tax

区 分 Type	過 少 申 告 加 算 税 Additional tax for understatement		無 申 告 加 算 税 Additional tax for failure to file		重 加 算 税 Additional tax for fraud case		計 Total	
	件 数 Number of case	金 額 Amount of additional tax	件 数 Number of case	金 額 Amount of additional tax	件 数 Number of case	金 額 Amount of additional tax	件 数 Number of case	金 額 Amount of additional tax
平成23年度 FY2011	57,730	10,454	6,841	599	37,338	18,644	101,909	29,697
24 2012	46,382	11,211	6,380	745	27,447	16,198	80,209	28,154
25 2013	43,871	8,864	6,021	423	25,654	13,572	75,546	22,859
26 2014	45,847	7,853	6,956	867	27,971	13,932	80,774	22,652
27 2015	44,907	9,330	13,664	529	27,581	14,117	86,152	23,976
28 2016	45,631	9,915	11,642	1,067	29,559	14,678	86,832	25,659
本 年 分 For the current year	13,093	1,118	2,111	114	4,120	1,686	19,324	2,918
うち内国普通法人 Domestic ordinary corporation	13,051	1,105	1,676	105	4,118	1,686	18,845	2,896
既 往 年 分 For the past year	32,538	8,797	9,531	953	25,439	12,992	67,508	22,741
うち内国普通法人 Domestic ordinary corporation	31,526	7,909	3,605	537	25,259	12,905	60,390	21,351
合 計 Grand Total	45,631	9,915	11,642	1,067	29,559	14,678	86,832	25,659

調査対象等：平成28年7月1日から平成29年6月30日までの間に処理した事績を示した。

Subject of survey, etc.: This table shows the status of taxation for additional tax which were processed between July 1, 2016, and June 30, 2017.

(5) 都道府県別の課税状況
Statistics of taxation by prefecture

区分 Type		法定事業年度分 For statutory accounting period			
		所得金額 Amount of income		税額① Amount of tax	
		事業年度数 Number of accounting periods	金額 Amount	事業年度数 Number of accounting periods	金額 Amount
国税局・都道府県 Regional Taxation Bureau / Prefecture			百万円 Million yen		百万円 Million yen
札幌 Sapporo	北海道 Hokkaido	41,488	978,718	41,009	196,627
仙台 Sendai	青森 Aomori	8,298	150,694	8,219	29,786
	岩手 Iwate	7,687	178,947	7,613	34,585
	宮城 Miyagi	15,822	419,302	15,687	82,627
	秋田 Akita	5,888	92,733	5,816	18,521
	山形 Yamagata	7,195	136,144	7,097	26,652
	福島 Fukushima	15,260	364,042	15,088	73,135
	計 Total	60,150	1,341,863	59,520	265,306
関東信越 Kanto Shinetsu	茨城 Ibaraki	16,567	402,209	16,419	81,743
	栃木 Tochigi	12,041	245,168	11,906	47,858
	群馬 Gunma	12,979	423,749	12,828	88,986
	埼玉 Saitama	44,252	978,193	43,775	199,093
	新潟 Niigata	14,705	415,600	14,514	80,363
	長野 Nagano	13,145	384,290	12,956	73,204
	計 Total	113,689	2,849,208	112,398	571,247
東京 Tokyo	千葉 Chiba	35,459	994,988	35,078	207,782
	東神奈川 Tokyo Kanagawa	190,115	25,867,281	185,377	4,900,931
	山梨 Yamanashi	5,517	233,865	5,467	42,388
	計 Total	286,304	28,847,484	280,483	5,499,575
	金沢 Kanazawa	富山 Toyama	7,880	263,555	7,760
名古屋 Nagoya	石川 Ishikawa	8,520	241,695	8,408	48,233
	福井 Fukui	6,210	170,956	6,116	33,729
	岐阜 Gifu	14,168	418,998	13,959	82,374
	静岡 Shizuoka	23,362	767,388	23,009	145,657
	愛知 Aichi	54,066	3,258,200	53,178	612,548
大阪 Osaka	三重 Mie	10,798	262,275	10,663	51,679
	計 Total	102,394	4,706,861	100,809	892,258
	滋賀 Shiga	7,481	216,103	7,379	X
	京都 Kyoto	18,451	718,464	18,179	135,908
	大阪 Osaka	81,565	5,524,346	80,117	1,060,640
	兵庫 Hyogo	33,802	1,083,087	33,122	215,092
	奈良 Nara	6,421	139,644	6,322	X
広島 Hiroshima	和歌山 Wakayama	5,583	122,800	5,495	23,330
	計 Total	153,303	7,804,443	150,614	1,505,006
	鳥取 Tottori	3,614	66,363	3,568	X
	島根 Shimane	4,417	90,459	4,372	X
	岡山 Okayama	12,606	388,931	12,411	76,949
	広島 Hiroshima	20,192	759,258	19,890	154,940
高松 Takamatsu	山口 Yamaguchi	8,625	281,119	8,486	55,805
	計 Total	49,454	1,586,130	48,727	318,198
	徳島 Tokushima	4,498	155,123	4,439	X
	香川 Kagawa	7,225	233,744	7,106	45,232
	愛媛 Ehime	8,956	319,461	8,854	X
福岡 Fukuoka	高知 Kochi	4,668	104,554	4,599	19,585
	計 Total	25,347	812,882	24,998	157,196
	福岡 Fukuoka	36,350	1,134,495	35,911	229,638
	佐賀 Saga	4,664	119,746	4,614	X
熊本 Kumamoto	長崎 Nagasaki	8,373	163,432	8,273	X
	計 Total	49,387	1,417,673	48,798	286,607
	熊本 Kumamoto	11,939	210,580	11,830	41,808
	大分 Oita	7,472	150,251	7,385	30,238
	宮崎 Miyazaki	7,184	141,871	7,112	28,689
沖縄 Okinawa	鹿児島 Kagoshima	10,475	219,847	10,369	44,763
	計 Total	37,070	722,548	36,696	145,498
	沖縄 Okinawa	9,613	251,710	9,528	51,737
計 Total	950,809	51,995,728	935,864	10,022,198	
連結法人 Consolidated corporations		1,063	10,929,116	893	1,083,825
全 国 計 Grand total		951,872	62,924,843	936,757	11,106,023

(注) この表は、「(1) 現事業年度分の課税状況」を都道府県別を示したものである。
Note: This table shows "(1) Statistics of taxation for current accounting period" by prefecture.

清算確定分 For detemind liquidation		税 額 ② Amount of tax	税 額 合 計 Total amount of tax ①+②	税 額 総 計 (加算税を含む) Grand total amount of tax (Including additional tax)	区 分 Type		
所 得 金 額 Amount of income	事 業 年 度 数 Number of accounting periods				金 額 Amount	国 税 局 ・ 都 道 府 県 Regional Taxation Bureau /Prefecture	
百万円 Million yen	百万円 Million yen	百万円 Million yen	百万円 Million yen	百万円 Million yen			
17	20	2	196,629	196,741	北海道	Hokkaido	札幌 Sapporo
6	55	10	29,796	29,807	青 森	Aomori	仙 台 Sendai
8	223	41	34,627	34,678	岩 手	Iwate	
7	17	5	82,632	82,665	宮 城	Miyagi	
4	14	3	18,524	18,534	秋 田	Akita	
8	5	1	26,653	26,665	山 形	Yamagata	
16	75	20	73,155	73,222	福 島	Fukushima	
49	389	80	265,386	265,573	計	Total	
5	8	1	81,744	81,789	茨 城	Ibaraki	関 東 信 越 Kanto Shinetsu
5	10	2	47,860	47,883	栃 木	Tochigi	
8	29	6	88,991	89,028	群 馬	Gunma	
19	201	44	199,138	199,254	埼 玉	Saitama	
10	56	11	80,374	80,415	新 潟	Niigata	
11	267	55	73,259	73,294	長 野	Nagano	
58	570	119	571,366	571,663	計	Total	
12	143	32	207,814	207,905	千 葉	Chiba	東 京 Tokyo
417	43,917	11,208	4,912,138	4,912,640	東 京	Tokyo	
44	1,616	282	348,756	348,888	神 奈 川	Kanagawa	
3	5	1	42,389	42,403	山 梨	Yamanashi	
476	45,681	11,522	5,511,097	5,511,835	計	Total	
3	11	3	50,986	51,007	富 山	Toyama	金 沢 Kanazawa
6	11	2	48,235	48,256	石 川	Ishikawa	
3	8	2	33,730	33,746	福 井	Fukui	
12	30	6	132,950	133,009	計	Total	
5	4	1	82,375	82,422	岐 阜	Gifu	名 古 屋 Nagoya
16	148	34	145,691	145,791	静 岡	Shizuoka	
36	1,289	305	612,853	613,079	愛 知	Aichi	
8	15	3	51,682	51,800	三 重	Mie	
65	1,457	343	892,600	893,092	計	Total	
2	X	X	43,432	43,445	滋 賀	Shiga	大 阪 Osaka
13	241	61	135,969	136,014	京 都	Kyoto	
47	644	147	1,060,787	1,061,044	大 阪	Osaka	
14	31	5	215,097	215,183	兵 庫	Hyogo	
2	X	X	26,611	26,628	奈 良	Nara	
4	13	2	23,333	23,357	和 歌 山	Wakayama	
82	962	223	1,505,229	1,505,672	計	Total	
2	X	X	13,066	13,071	鳥 取	Tottori	広 島 Hiroshima
1	X	X	17,439	17,447	島 根	Shimane	
9	544	102	77,052	77,089	岡 山	Okayama	
10	6	1	154,941	154,991	広 島	Hiroshima	
3	1	0	55,805	55,824	山 口	Yamaguchi	
25	561	105	318,303	318,421	計	Total	
1	X	X	26,689	26,712	徳 島	Tokushima	高 松 Takamatsu
-	-	-	45,232	45,254	香 川	Kagawa	
1	X	X	65,696	65,745	愛 媛	Ehime	
2	9	1	19,586	19,617	高 知	Kochi	
4	35	6	157,203	157,329	計	Total	
19	120	23	229,661	229,813	福 岡	Fukuoka	福 岡 Fukuoka
2	X	X	23,461	23,475	佐 賀	Saga	
5	X	X	33,508	33,531	長 崎	Nagasaki	
26	126	24	286,630	286,819	計	Total	
8	68	16	41,824	41,828	熊 本	Kumamoto	熊 本 Kumamoto
5	931	216	30,454	30,486	大 分	Oita	
3	1	0	28,689	28,727	宮 崎	Miyazaki	
5	647	172	44,936	44,984	鹿 児 島	Kagoshima	
21	1,647	404	145,902	146,025	計	Total	
10	557	150	51,887	51,908	沖 縄	Okinawa	沖 縄 Okinawa
845	52,035	12,985	10,035,183	10,038,087	計		Total
-	-	-	1,083,825	1,083,839	連 結 法 人		Consolidated corporations
845	52,035	12,985	11,119,008	11,121,926	全 国 計		Grand total

(6) 都道府県別の法人数、所得金額

Breakdown of the number of corporations and amount of income by prefecture

国税局・都道府県 Regional Taxation Bureau / Prefecture		区分 Type	申告法人数 Number of corporations that filed returns	所得金額 Amount of income	内 国					
					普通法人 Ordinary corporation					所得金額 Amount of income
					申告法人数 Number of corporations that filed returns					
					会社等 Company, etc.	特定目的会社 Specific purpose company	企業組合 Business cooperative	医療法人 Medical corporation	所得金額 Amount of income	
社 Number	社 Number	社 Number	社 Number	社 Number	百万円 Million yen					
札幌 Sapporo	北海道 Hokkaido	113,905	978,718	106,356	-	110	2,474	928,581		
仙台 Sendai	青森 Aomori	20,575	150,694	18,675	-	62	346	141,635		
	岩手 Iwate	19,240	178,947	17,162	-	24	354	169,663		
	宮城 Miyagi	42,593	419,302	39,867	-	19	807	402,831		
	秋田 Akita	16,412	92,733	14,922	-	28	331	88,626		
	山形 Yamagata	19,278	136,144	17,302	-	37	460	129,760		
	福島 Fukushima	39,691	364,042	36,901	-	59	825	344,585		
	計 Total	157,789	1,341,863	144,829	-	229	3,123	1,277,100		
関東信越 Kanto Shinetsu	茨城 Ibaraki	48,042	402,209	45,376	-	16	883	387,030		
	栃木 Tochigi	39,191	245,168	36,841	-	27	768	236,427		
	群馬 Gunma	41,137	423,749	38,443	-	11	815	414,254		
	埼玉 Saitama	131,691	978,193	125,781	1	30	2,479	916,943		
	新潟 Niigata	41,642	415,600	38,372	-	21	912	398,218		
	長野 Nagano	43,877	384,290	40,322	3	52	737	358,232		
	計 Total	345,580	2,849,208	325,135	4	157	6,594	2,711,104		
東京 Tokyo	千葉 Chiba	105,574	994,988	100,220	-	56	1,930	980,392		
	東京 Tokyo	576,351	25,867,281	550,521	997	78	5,850	24,588,301		
	神奈川 Kanagawa	178,399	1,751,351	169,559	3	40	3,109	1,694,448		
	山梨 Yamanashi	16,655	233,865	15,543	-	13	234	230,197		
	計 Total	876,979	28,847,484	835,843	1,000	187	11,123	27,493,338		
金沢 Kanazawa	富山 Toyama	20,809	263,555	18,984	-	15	295	256,960		
	石川 Ishikawa	24,202	241,695	22,330	1	5	448	233,040		
	福井 Fukui	17,484	170,956	15,886	-	31	303	165,884		
	計 Total	62,495	676,206	57,200	1	51	1,046	655,884		
名古屋 Nagoya	岐阜 Gifu	41,716	418,998	38,476	1	31	712	398,699		
	静岡 Shizuoka	73,410	767,388	68,706	1	47	1,348	728,940		
	愛知 Aichi	159,139	3,258,200	151,261	-	20	2,052	3,173,772		
	三重 Mie	30,974	262,275	28,427	-	12	647	248,753		
	計 Total	305,239	4,706,861	286,870	2	110	4,759	4,550,163		
大阪 Osaka	滋賀 Shiga	21,584	216,103	19,301	1	16	449	206,175		
	京都 Kyoto	57,299	718,464	53,122	2	59	975	690,951		
	大阪 Osaka	232,115	5,524,346	221,606	5	40	4,115	5,418,943		
	兵庫 Hyogo	100,548	1,083,087	93,901	1	33	2,113	1,038,159		
	奈良 Nara	19,865	139,644	18,270	-	8	476	131,823		
	和歌山 Wakayama	16,271	122,800	14,615	-	25	399	114,007		
	計 Total	447,682	7,804,443	420,815	9	181	8,527	7,600,058		
広島 Hiroshima	鳥取 Tottori	10,190	66,363	8,990	1	7	329	64,114		
	島根 Shimane	12,341	90,459	10,667	-	18	330	86,385		
	岡山 Okayama	39,177	388,931	36,409	1	37	942	378,393		
	広島 Hiroshima	60,432	759,258	56,531	1	34	1,429	732,276		
	山口 Yamaguchi	23,512	281,119	21,149	-	44	750	275,061		
	計 Total	145,652	1,586,130	133,746	3	140	3,780	1,536,229		
高松 Takamatsu	徳島 Tokushima	16,466	155,123	14,900	1	20	573	150,338		
	香川 Kagawa	22,707	233,744	20,945	-	22	559	221,233		
	愛媛 Ehime	28,578	319,461	26,356	-	28	899	309,096		
	高知 Kochi	12,695	104,554	11,274	-	31	393	90,175		
	計 Total	80,446	812,882	73,475	1	101	2,424	770,841		
福岡 Fukuoka	福岡 Fukuoka	98,939	1,134,495	92,328	7	65	2,723	1,109,466		
	佐賀 Saga	12,464	119,746	11,012	-	10	419	115,822		
	長崎 Nagasaki	21,963	163,432	19,537	-	9	819	156,231		
	計 Total	133,366	1,417,673	122,877	7	84	3,961	1,381,519		
熊本 Kumamoto	熊本 Kumamoto	35,321	210,580	32,666	1	11	1,032	194,795		
	大分 Oita	23,958	150,251	21,796	-	42	669	147,286		
	宮崎 Miyazaki	20,447	141,871	18,682	-	31	578	135,686		
	鹿児島 Kagoshima	30,870	219,847	28,229	-	13	1,033	206,828		
	計 Total	110,596	722,548	101,373	1	97	3,312	684,595		
沖縄 Okinawa	沖縄 Okinawa	23,649	251,710	21,985	-	17	479	246,264		
連結法人 Consolidated corporations		1,663	10,929,116							
全 国 計 Grand total		2,805,041	62,924,843	2,630,504	1,028	1,464	51,602	49,835,677		

(注) 1 この表は、「(3) 法人数等の状況」を都道府県別に示したものである。

2 「所得金額」は、「(3) 法人数等の状況」の利益に係るものを示している。

Note: 1 This table shows "(3) Statistics of the number of corporations, etc." by prefecture.

2 "Amount of income" shows Amount of profit in "(3) Statistics of the number of corporations, etc.".

法人 Domestic corporation						外国法人 Foreign corporation		区分 Type	国税局・都道府県 Regional Taxation Bureau /Prefecture	
人格のない社団等 Association without judicial personality, etc.		協同組合等 Cooperative association, etc.		公益法人等 Corporation in public interest, etc.		申告法人数 Number of corporations that filed returns	所得金額 Amount of income			
申告法人数 Number of corporations that filed returns	所得金額 Amount of income	申告法人数 Number of corporations that filed returns	所得金額 Amount of income	申告法人数 Number of corporations that filed returns	所得金額 Amount of income			社 Number	百万円 Million yen	
794	452	2,124	43,155	1,840	5,715	207	816	北海道 Hokkaido	札幌 Sapporo	
222	X	754	8,096	515	859	1	X	青森 Aomori	仙台 Sendai	
291	X	857	7,686	549	1,428	3	X	岩手 Iwate		
344	300	716	13,800	831	2,368	9	2	宮城 Miyagi		
184	98	611	3,356	336	654	-	-	秋田 Akita		
196	X	733	5,664	548	623	2	X	山形 Yamagata		
309	379	776	15,245	815	3,832	6	1	福島 Fukushima		
1,546	1,149	4,447	53,847	3,594	9,764	21	4	計 Total		
172	110	733	10,549	835	3,154	27	1,365	茨城 Ibaraki	関東信越 Kanto Shinetsu	
182	147	603	7,163	755	1,427	15	3	栃木 Tochigi		
245	104	838	8,567	780	821	5	3	群馬 Gunma		
613	588	851	55,039	1,859	4,829	78	793	埼玉 Saitama		
252	189	1,169	14,972	908	2,211	8	10	新潟 Niigata		
403	211	1,144	24,267	1,196	1,494	23	86	長野 Nagano		
1,867	1,349	5,338	120,557	6,333	13,938	156	2,260	計 Total		
526	553	1,083	10,021	1,672	2,991	87	1,030	千葉 Chiba	東京 Tokyo	
3,288	4,751	3,131	614,204	9,350	107,348	4,133	552,677	東京 Tokyo		
1,333	1,390	1,221	41,418	2,894	7,247	243	6,847	神奈川 Kanagawa		
107	48	356	2,073	394	540	8	1,007	山梨 Yamanashi		
5,254	6,742	5,791	667,716	14,310	118,127	4,471	561,562	計 Total		
120	X	905	5,898	487	644	3	X	富山 Toyama		金沢 Kanazawa
177	X	757	7,799	483	739	2	X	石川 Ishikawa		
110	104	769	4,426	385	541	-	-	福井 Fukui		
407	X	2,431	18,124	1,355	1,924	5	X	計 Total		
365	166	1,118	17,714	1,002	2,363	12	55	岐阜 Gifu	名古屋 Nagoya	
451	372	1,334	34,813	1,503	3,079	21	185	静岡 Shizuoka		
1,145	1,439	1,809	72,552	2,779	10,275	73	162	愛知 Aichi		
264	192	798	12,261	807	1,065	19	4	三重 Mie		
2,225	2,170	5,059	137,340	6,091	16,782	125	406	計 Total		
191	145	852	8,712	763	1,039	12	32	滋賀 Shiga	大阪 Osaka	
325	382	939	22,787	1,844	4,219	35	126	京都 Kyoto		
1,161	1,425	1,894	79,529	3,170	23,680	129	769	大阪 Osaka		
865	1,010	1,608	38,168	1,968	4,462	60	1,287	兵庫 Hyogo		
135	169	414	6,981	556	667	6	5	奈良 Nara		
168	95	556	7,996	508	702	-	-	和歌山 Wakayama		
2,845	3,226	6,263	164,172	8,809	34,769	242	2,219	計 Total		
126	65	413	1,727	325	457	-	-	鳥取 Tottori		広島 Hiroshima
219	X	662	3,335	444	672	1	X	取根 Shimane		
255	X	834	7,949	694	2,291	6	X	岡山 Okayama		
346	214	1,102	24,261	974	2,283	16	225	広島 Hiroshima		
226	123	747	4,766	591	1,166	5	3	山口 Yamaguchi		
1,172	762	3,758	42,037	3,028	6,868	28	234	計 Total		
93	X	513	3,782	363	953	4	X	徳島 Tokushima	高松 Takamatsu	
139	62	579	11,534	459	904	4	12	香川 Kagawa		
136	X	674	9,794	477	482	8	X	愛媛 Ehime		
143	X	496	13,998	357	322	1	X	高知 Kochi		
511	251	2,262	39,106	1,656	2,661	17	22	計 Total		
640	638	1,583	19,893	1,570	4,432	30	66	福岡 Fukuoka	福岡 Fukuoka	
136	70	474	3,239	413	615	-	-	佐賀 Saga		
263	111	743	5,611	581	1,115	11	363	長崎 Nagasaki		
1,039	819	2,800	28,744	2,564	6,162	41	429	計 Total		
259	X	691	9,389	657	6,168	5	X	熊本 Kumamoto	熊本 Kumamoto	
216	X	748	2,402	482	486	5	X	大分 Oita		
180	X	569	5,516	406	596	1	X	宮崎 Miyazaki		
242	X	761	12,239	591	640	1	X	鹿児島 Kagoshima		
897	X	2,769	29,546	2,136	7,890	12	X	計 Total		
286	277	371	2,368	490	2,370	21	431	沖縄 Okinawa	沖縄 Okinawa	
								連結法人 Consolidated corporations		
18,843	17,981	43,413	1,346,712	52,206	226,969	5,346	568,389	全国計 Grand Total		

4-2 法人数 Number of Corporations

(1) 決算期別の普通法人数

Number of ordinary corporations by settlement term

区 分 Type	申告法人数 Number of corporations that filed returns	所得金額 Amount of income				100万円以下 Less than 1 million yen	100万円超 Over 1 million yen	500万円超 Over 5 million yen	
		利益 profit		欠損 deficit					
		事業年度数 Number of accounting periods	金額 Amount of income	事業年度数 Number of accounting periods	金額 Amount of loss				
	社 Number		百万円 Million yen		百万円 Million yen	社 Number	社 Number	社 Number	
平成23年度 FY 2011	2,598,077	666,942	32,477,677	1,954,128	20,545,612	187,314	1,250,107	774,477	
24 2012	2,600,606	707,630	37,878,786	1,911,455	14,332,659	214,569	1,240,258	764,250	
25 2013	2,609,368	754,038	42,154,991	1,874,101	10,983,765	242,748	1,233,180	755,817	
26 2014	2,628,476	803,746	44,631,307	1,845,985	12,019,798	274,610	1,229,448	748,932	
27 2015	2,653,287	849,639	48,015,039	1,824,763	11,256,162	309,582	1,227,421	742,632	
28 2016	2,683,570	889,371	49,835,677	1,815,959	10,297,697	344,465	1,228,413	738,948	
事業年度 終了月	Ending month of accounting period								
年1回決算 Yearly settlement of accounts	4月 April	189,050	59,268	950,931	129,782	434,371	21,629	97,020	51,267
	5月 May	219,135	69,843	1,408,713	149,292	541,417	25,252	106,949	59,846
	6月 June	258,299	84,215	1,734,958	174,084	769,643	31,090	121,391	71,985
	7月 July	202,280	64,301	1,040,578	137,979	497,887	23,423	99,165	57,085
	8月 August	232,993	72,330	1,295,600	160,663	563,307	26,722	113,183	66,951
	9月 September	289,884	95,350	2,393,499	194,534	825,755	34,497	131,383	84,974
	10月 October	124,759	39,793	724,195	84,966	306,494	19,710	61,847	31,072
	11月 November	93,500	30,696	642,162	62,804	265,675	18,669	43,378	22,107
	12月 December	270,126	92,560	5,982,906	177,566	1,336,215	40,631	118,751	70,004
	1月 January	95,658	29,819	793,963	65,839	309,924	14,480	41,765	27,310
	2月 February	176,848	55,679	2,136,068	121,169	528,716	22,572	87,110	47,817
	3月 March	509,802	187,731	30,206,904	322,071	3,544,885	62,021	197,494	143,052
	計 Total	2,662,334	881,585	49,310,475	1,780,749	9,924,289	340,696	1,219,436	733,470
年2回決算 Two settlements of accounts each year	4・10月 Apr.・Oct.	1,833	947	16,581	4,458	35,440	329	844	465
	5・11月 May・Nov.	1,833	876	44,877	4,437	31,028	386	776	464
	6・12月 Jun.・Dec.	4,242	1,602	95,997	7,143	86,911	724	1,729	1,197
	7・1月 Jul.・Jan.	2,460	790	40,214	4,210	39,677	445	1,144	584
	8・2月 Aug.・Feb.	3,402	963	37,647	5,254	67,196	642	1,482	861
	9・3月 Sep.・Mar.	7,072	2,349	282,534	8,641	107,245	1,162	2,928	1,726
計 Total	20,842	7,527	517,850	34,143	367,497	3,688	8,903	5,297	
その他 Others	394	259	7,351	1,067	5,911	81	74	181	
合計 Grand Total	2,683,570	889,371	49,835,677	1,815,959	10,297,697	344,465	1,228,413	738,948	

調査対象等：平成28年4月1日から平成29年3月31日までの間に事業年度が終了した内国普通法人（会社等、企業組合、及び医療法人）について、平成29年7月31日までに申告のあった事績及び平成28年7月1日から平成29年6月30日までの間に処理した事績を「法人税事務整理表（申告書及び決議書）」に基づいて作成した。

Subject of survey, etc.: This table shows the statistics of domestic ordinary corporations (companies, etc., joint enterprises cooperatives and medical corporations) of which the accounting period ended between April 1, 2016, and March 31, 2017, and for which cases declared until July 31, 2017, or processed between July 1, 2016, and June 30, 2017, based on "Administrative documents for corporation tax (returns and resolutions, etc.)".

資本金階級別申告法人数									区分	
Number of corporations that filed returns by capital range									Type	
1,000万円超	5,000万円超	1億円超	5億円超	10億円超	50億円超	100億円超	(再掲) 1億円未満 (Re-grouped) Under 100 million yen	(再掲) 1億円以上 (Re-grouped) More than 100 million yen		
Over 10 million yen	Over 50 million yen	Over 100 million yen	Over 500 million yen	Over 1 billion yen	Over 5 billion yen	Over 10 billion yen				
社 Number	社 Number	社 Number	社 Number	社 Number	社 Number	社 Number	社 Number	社 Number		
314,824	46,975	16,491	1,993	3,858	855	1,183	2,564,777	33,300	平成23年度	FY 2011
311,103	47,403	15,517	1,887	3,657	818	1,144	2,568,482	32,124	24	2012
307,821	47,886	14,692	1,814	3,508	783	1,119	2,578,122	31,246	25	2013
305,685	48,465	14,274	1,766	3,418	782	1,096	2,597,578	30,898	26	2014
303,754	49,309	13,683	1,734	3,310	764	1,098	2,622,787	30,500	27	2015
301,613	50,246	13,142	1,692	3,213	762	1,076	2,653,333	30,237	28	2016
									事業年度	Ending month of accounting period
									終了月	
16,922	1,916	239	26	19	6	6	188,516	534	4月	April
23,984	2,626	358	43	65	4	8	218,301	834	5月	May
29,408	3,623	618	68	83	15	18	256,959	1,340	6月	June
20,188	2,128	239	11	32	3	6	201,747	533	7月	July
23,106	2,626	322	29	38	8	8	232,230	763	8月	August
33,319	4,696	787	86	113	21	8	288,089	1,795	9月	September
10,458	1,385	219	21	34	10	3	124,276	483	10月	October
7,894	1,182	192	22	37	10	9	93,009	491	11月	November
30,764	6,815	2,164	261	484	126	126	265,351	4,775	12月	December
10,210	1,534	268	21	50	7	13	95,056	602	1月	January
16,158	2,427	488	64	136	33	43	175,585	1,263	2月	February
77,069	18,809	7,102	1,012	2,001	493	749	493,480	16,322	3月	March
299,480	49,767	12,996	1,664	3,092	736	997	2,632,599	29,735	計	Total
153	17	7	4	7	-	7	1,806	27	4・10月	Apr.・Oct.
161	22	7	2	6	-	9	1,807	26	5・11月	May・Nov.
386	102	20	5	46	15	18	4,112	130	6・12月	Jun.・Dec.
230	20	13	3	10	1	10	2,418	42	7・1月	Jul.・Jan.
318	60	14	-	5	2	18	3,352	50	8・2月	Aug.・Feb.
850	252	79	14	42	6	13	6,863	209	9・3月	Sep.・Mar.
2,098	473	140	28	116	24	75	20,358	484	計	Total
35	6	6	-	5	2	4	376	18	その他	Others
301,613	50,246	13,142	1,692	3,213	762	1,076	2,653,333	30,237	合計	Grand Total

用語の説明：年3回以上決算がある場合はその他に区分した。

Explanation of terminology: If financial settlement and reporting are undertaken three times or more in a year, they are classified as "others."

(2) 業種別の普通法人数 (その1)
Number of ordinary corporations by industry type (Part 1)

区分 Type	申告法人数 Number of corporations that filed returns	所得金額 Amount of income				資				
		利益 profit		欠損 deficit		100万円以下 Less than 1 million yen	100万円超 Over 1 million yen	500万円超 Over 5 million yen	1,000万円超 Over 10 million yen	
		事業年度数 Number of accounting periods	金額 Amount of income	事業年度数 Number of accounting periods	金額 Amount of loss					
			百万円 Million yen		百万円 Million yen	社 Number	社 Number	社 Number	社 Number	
農林水産業 Agriculture, Forestry and Fishing	農業 Agriculture	23,889	8,469	148,532	15,623	61,398	4,280	13,048	4,293	1,798
	林業 Forestry	2,374	948	10,545	1,443	5,050	395	1,271	472	182
	漁業、水産養殖 Fisheries, Aquaculture	4,060	1,411	42,616	2,693	25,489	372	2,356	870	371
	計 Total	30,323	10,828	201,692	19,759	91,937	5,047	16,675	5,635	2,351
建設業 Construction industry	鉱業 Mining	3,552	1,151	389,720	2,429	81,543	110	1,062	1,215	913
	総合建設 Construction work - general	199,544	77,019	2,510,540	123,845	411,552	14,971	95,551	47,409	38,293
	職別土木建築工事 Construction work by Specialist constructor	101,957	38,809	532,188	63,765	150,447	9,548	62,675	22,566	6,615
	設備工事 Equipment installation work	128,301	53,717	1,242,689	75,376	203,991	11,614	70,049	30,772	14,721
	計 Total	429,802	169,545	4,285,417	262,986	765,990	36,133	228,275	100,747	59,629
製造業 Manufacturing industry	食料品 Food	43,337	12,002	1,353,095	31,741	205,293	3,699	18,143	13,259	6,193
	繊維工業 Textile mill products	27,858	6,674	243,303	21,459	132,120	1,941	11,281	10,353	3,574
	木材、木製品 Lumber and Wood products	9,644	2,586	102,645	7,127	30,688	334	3,965	3,609	1,485
	家具、装備品 Furniture and Fixtures	10,018	2,572	140,856	7,527	23,224	444	5,433	3,115	866
	パルプ、紙、紙製品 Pulp Paper and Paper products	6,925	2,228	177,189	4,751	42,984	175	2,388	2,692	1,305
	印刷 Printing and allied industries	23,627	5,169	186,414	18,656	84,767	974	10,028	9,109	2,930
	化学工業 Chemical and allied products	10,141	4,220	2,589,007	6,013	253,107	578	2,358	3,454	2,168
	石油製品 Petroleum products	690	313	91,043	383	7,455	35	186	209	165
	石炭製品 Coal products	70	34	10,856	36	4,341	4	21	19	11
	ゴム製品 Rubber products	2,818	1,048	236,489	1,786	10,160	112	1,074	1,036	423
	皮革、皮革製品 Leather tanning- Leather products and Fur skins	2,328	650	19,558	1,694	12,843	142	980	873	295
	窯業、土石製品 Ceramic Stone and clay products	12,648	3,687	339,458	9,055	70,652	456	4,675	4,178	2,614
	鉄鋼 Iron and steel	5,999	2,313	212,225	3,723	63,362	263	2,454	1,972	914
	非鉄金属 Non-ferrous metals and products	2,555	1,013	173,875	1,562	63,946	68	875	840	501
	金属製品 Fabricated Metal products	41,865	14,847	723,583	27,292	159,836	1,387	18,792	14,713	5,705
	機械 General machinery	38,826	14,067	1,278,084	25,029	172,853	1,817	16,322	13,716	5,332
	産業用電気機械器具 Industrial electric appliances	18,046	6,184	1,046,163	12,031	319,116	872	6,601	6,274	2,925
	民生用電気機械器具 Household electric appliances	4,431	1,404	126,142	3,062	92,545	141	1,366	1,779	852
	通信機械器具 Information and communication electronics equipment	3,239	1,008	83,671	2,260	66,328	121	1,063	1,168	623
	輸送用機械器具 Transportation equipment	14,369	5,441	1,257,884	9,057	171,162	951	6,373	4,093	2,014
理化学機械器具 Physical and chemical instruments	4,194	1,420	264,837	2,812	27,598	199	1,424	1,495	738	
光学機械器具 Optical instruments	2,387	665	45,309	1,751	22,176	88	1,051	753	364	
時計、時計部品 Watches- Clocks- Clockwork- Operated devices and Parts	358	97	8,621	264	1,069	16	134	127	61	
その他 Others	40,777	12,087	1,001,213	28,993	208,588	3,603	18,397	12,932	4,539	
	計 Total	327,150	101,729	11,711,520	228,064	2,246,214	18,420	135,384	111,768	46,597
運輸公益事業 Transportation and public utilities	鉄道 Railway transport	273	156	1,208,665	121	5,666	5	13	25	44
	道路旅客運送 Road passenger transport	8,154	2,780	108,755	5,430	22,893	385	2,465	2,665	2,210
	道路貨物運送 Road freight transport	49,719	21,558	730,177	28,375	107,392	2,618	15,945	18,359	11,722
	水運 Water transport	3,987	1,483	168,374	2,522	98,407	224	1,118	1,302	1,006
	倉庫 Warehousing	4,053	1,901	157,573	2,172	16,546	254	1,269	1,240	853
	電気供給 Electricity supply	6,169	1,333	217,589	4,984	122,296	3,898	955	684	308
	ガス、熱供給 Gas- Heat supply	748	416	245,725	338	7,597	107	135	130	131
	その他の運輸、運輸附带サービス、水道 Miscellaneous road freight transport, services incidental to transport, Water supply	13,027	4,793	372,362	8,328	64,603	704	3,293	5,128	2,996
		計 Total	86,130	34,420	3,209,221	52,270	445,400	8,195	25,193	29,533
情報通信業 Information and Communications	放送、通信 Broadcasting, Information and Communications	1,845	894	2,345,331	963	33,415	257	358	277	286
	情報サービス Information services	61,921	20,453	1,552,719	41,977	331,543	12,502	22,638	16,053	7,587
	新聞、出版 Newspaper publishers	8,687	2,075	199,535	6,691	44,314	988	2,893	3,184	1,209
	計 Total	72,453	23,422	4,097,585	49,631	409,273	13,747	25,889	19,514	9,082

(注) この表は、「(1) 決算期別の普通申告法人数」を業種別に示したものである。
Note: This table shows contents of "(1) Number of ordinary corporations by settlement term" by business type.

Number of corporations that filed returns by capital range								区 分 Type		
5,000万円超 Over 50 million yen	1億円超 Over 100 million yen	5億円超 Over 500 million yen	10億円超 Over 1 billion yen	50億円超 Over 5 billion yen	100億円超 Over 10 billion yen	(再掲) 1億円未満 (Re-grouped) Under 100 million yen	(再掲) 1億円以上 (Re-grouped) More than 100 million yen			
社 Number	社 Number	社 Number	社 Number	社 Number	社 Number	社 Number	社 Number			
396	65	5	3	-	1	23,776	113	農 業	Agriculture	農林水産業 Agriculture, Forestry and Fishing
38	16	-	-	-	-	2,348	26	林 業	Forestry	
79	11	-	-	1	-	4,042	18	漁業、水産養殖	Fisheries, Aquaculture	
513	92	5	3	1	1	30,166	157	計	Total	
154	28	6	28	14	22	3,430	122	鉱 業	Mining	
2,836	353	28	62	17	24	198,656	888	総 合 建 設	Construction work - general	建設業 Construction industry
474	57	4	11	7	-	101,794	163	職別土木建築工事	Construction work by Specialist constructor	
883	169	19	46	17	11	127,903	398	設 備 工 事	Equipment installation work	
4,193	579	51	119	41	35	428,353	1,449	計	Total	
1,455	395	38	104	21	30	42,454	883	食 料 品	Food	製 造 業 Manufacturing industry
559	93	12	31	8	6	27,613	245	織 維 工 業	Textile mill products	
196	43	3	7	1	1	9,562	82	木 材、木 製 品	Lumber and Wood products	
135	15	1	5	3	1	9,968	50	家 具、装 備 品	Furniture and Fixtures	
260	72	11	16	-	6	6,781	144	パ ル プ、紙、紙 製 品	Pulp- Paper and Paper products	
469	84	6	19	4	4	23,438	189	印 刷	Printing and allied industries	
779	442	62	170	59	71	9,141	1,000	化 学 工 業	Chemical and allied products	
57	18	1	10	5	4	635	55	石 油 製 品	Petroleum products	
5	7	-	1	2	-	59	11	石 炭 製 品	Coal products	
99	43	12	11	4	4	2,723	95	ゴ ム 製 品	Rubber products	
33	3	-	1	1	-	2,319	9	皮 革、皮 革 製 品	Leather tanning- Leather products and Fur skins	
520	132	14	37	12	10	12,337	311	窯 業、土 石 製 品	Ceramic- Stone and clay products	
236	99	14	23	12	12	5,782	217	鉄 鋼	Iron and steel	
139	69	17	32	9	5	2,387	168	非 鉄 金 属	Non-ferrous metals and products	
960	211	30	47	11	9	41,415	450	金 属 製 品	Fabricated Metal products	
1,116	288	56	120	26	33	38,098	728	機 械	General machinery	
848	308	57	91	28	42	17,322	724	産業用電気機械器具	Industrial electric appliances	
211	43	10	13	8	8	4,315	116	民生用電気機械器具	Household electric appliances	
177	52	5	11	11	8	3,116	123	通信機械器具	Information and communication electronics equipment	
530	224	33	90	29	32	13,838	531	輸送用機械器具	Transportation equipment	
237	63	11	19	5	3	4,047	147	理化学機械器具	Physical and chemical instruments	
94	25	4	5	2	1	2,329	58	光学機械器具	Optical instruments	
15	1	-	3	-	1	350	8	時計、時計部品	Watches- Clocks- Clockwork- Operated devices and Parts	
940	248	25	62	15	16	40,247	530	そ の 他	Others	
10,070	2,978	422	928	276	307	320,276	6,874	計	Total	
54	56	10	25	9	32	104	169	鉄 道	Railway transport	運輸公益事業 Transportation and public utilities
362	41	5	19	2	-	8,026	128	道路旅客運送	Road passenger transport	
893	130	15	27	3	7	49,409	310	道路貨物運送	Road freight transport	
210	86	16	21	-	4	3,799	188	水 運	Water transport	
263	113	19	29	7	6	3,793	260	倉 庫	Warehousing	
142	116	9	35	12	10	5,929	240	電 気 供 給	Electricity supply	
83	109	16	23	7	7	568	180	ガ ス、熱 供 給	Gas- Heat supply	
639	173	30	39	10	15	12,628	399	その他の運輸、 運輸附帯サービス、水道	Miscellaneous road freight transport, services incidental to transport, Water supply	
2,646	824	120	218	50	81	84,256	1,874	計	Total	
210	253	55	117	16	16	1,309	536	放 送、通 信	Broadcasting, Information and Communications	
1,962	864	125	145	20	25	60,213	1,708	情報サービス	Information services	
293	96	11	11	-	2	8,499	188	新聞、出版	Newspaper publishers	
2,465	1,213	191	273	36	43	70,021	2,432	計	Total	

(2) 業種別の普通法人数 (その2)
Number of ordinary corporations by industry type (Part 2)

区分 Type	申告法人数 Number of corporations that filed returns	所得金額 Amount of income				100万円以下 Less than 1 million yen	100万円超 Over 1 million yen	500万円超 Over 5 million yen	
		利益 profit		欠損 deficit					
		事業年度数 Number of accounting periods	金額 Amount of income	事業年度数 Number of accounting periods	金額 Amount of loss				
			百万円 Million yen		百万円 Million yen				
卸売業 Wholesale	飲食料品 Food and beverages	40,540	12,596	556,946	28,309	143,002	2,230	15,033	15,044
	繊維品 Textile products	16,968	4,024	238,635	13,151	147,912	776	5,193	7,394
	建築材料 Building materials	27,984	9,269	291,602	18,923	74,560	1,213	10,512	11,084
	家具、建具、じゅう器 Furniture- fixtures and house furnishings	6,215	1,710	108,653	4,552	17,424	223	2,005	2,776
	医薬品、化粧品 Drugs and toiletries	7,064	2,286	336,691	4,845	30,342	526	2,529	2,776
	機械器具 Machinery and equipment	43,114	16,532	1,368,728	26,908	147,786	2,309	13,501	17,855
	鉱物、金属材料 Minerals and metals	9,999	4,255	476,726	5,785	83,458	316	2,404	4,201
	貿易 Foreign trade	38,382	13,170	400,999	25,506	198,427	4,422	15,636	12,707
	その他 Others	50,931	17,542	947,805	33,733	187,482	2,347	16,717	21,228
	計 Total	241,197	81,384	4,726,785	161,712	1,030,393	14,362	83,530	95,065
小売業 Retail	飲食料品 Food and beverages	81,086	18,515	469,742	63,433	161,749	9,742	47,151	18,878
	織物 Dry goods	5,308	723	10,795	4,645	13,182	293	2,448	2,110
	衣服、身回り品 Apparel and apparel accessories	31,831	5,881	215,819	26,242	112,497	3,220	16,793	9,449
	家具、建具、じゅう器 Furniture- household utensil and household appliance	30,333	6,797	349,305	23,812	65,166	1,932	15,856	10,149
	医薬品、化粧品 Drug and toiletry stores	32,619	11,008	466,049	21,961	91,634	3,384	19,708	7,504
	各種商品小売 General merchandise	3,365	920	523,689	2,472	81,058	332	1,310	959
	趣味、娯楽用品 Hobby goods, Amusement goods	18,879	3,916	112,676	15,105	50,742	2,117	9,343	5,838
	その他 Others	127,950	37,673	893,249	91,240	307,713	12,982	67,550	35,525
計 Total	331,371	85,433	3,041,324	248,910	883,741	34,002	180,159	90,412	
金融保険業 Finance and insurance	銀行、信託 Banks, Trust banks	276	186	3,100,815	107	32,270	77	13	16
	その他の金融 Other finance businesses	11,639	3,505	778,343	8,662	472,229	3,212	2,447	2,449
	証券、商品取引 Securities and futures commodity dealing activities	7,098	1,703	686,135	5,524	505,138	2,295	1,883	1,478
	保険、保険サービス Insurance institutions- including insurance agents- brokers and services	27,731	10,005	2,704,846	17,931	72,873	5,299	15,501	5,178
計 Total	46,744	15,399	7,270,139	32,224	1,082,510	10,883	19,844	9,121	
不動産業 Real estate business	不動産取引 Real estate agencies	84,833	30,170	1,436,610	55,263	259,608	10,644	36,673	27,893
	不動産賃貸、管理 Real estate lessors and managers	224,326	82,878	2,025,688	143,396	564,755	30,078	109,596	58,433
計 Total	309,159	113,048	3,462,299	198,659	824,363	40,722	146,269	86,326	
料理飲食業 Restaurant, Hotel business	料理、飲食店 Restaurant, Eating house	106,558	24,627	433,875	82,895	250,149	17,493	61,866	21,014
	旅館 Hotels	19,928	5,387	408,602	14,714	106,299	1,921	8,990	5,444
	計 Total	126,486	30,014	842,477	97,609	356,448	19,414	70,856	26,458
医療業 Medical and health	病院、診療所 Hospitals, clinics	42,631	21,690	712,051	21,169	263,630	8,809	5,851	14,079
	歯科 Dental clinics	10,358	4,864	52,113	5,530	18,012	2,904	1,448	3,571
	その他の医療保健 Other medical and health	36,990	11,669	203,474	25,595	117,162	9,931	19,858	5,167
計 Total	89,979	38,223	967,638	52,294	398,803	21,644	27,157	22,817	
サービス業 Service industry	教育、学習支援 Education- learning support	21,078	4,737	136,920	16,524	60,670	4,845	9,831	4,452
	洗濯、理美容、浴場 Laundries, barbers, beauty culture, bathhouses	43,249	9,806	100,193	33,830	77,267	6,487	26,822	7,963
	対個人サービス Other personal service	57,188	17,456	345,480	40,189	146,791	14,747	27,702	10,357
	廃棄物処理 Waste disposal	19,146	9,019	238,204	10,215	57,211	1,758	9,463	5,273
	自動車修理 Automobile repair	34,994	10,107	83,134	25,088	48,335	1,875	21,886	9,064
	その他の修理 Other repair	13,315	5,027	112,671	8,391	25,358	1,259	7,390	3,508
	物品賃貸 Leasing	15,346	5,719	593,633	10,068	44,562	1,529	6,734	4,563
	広告 Advertising	30,975	8,815	507,413	22,373	74,027	5,561	13,106	9,197
	対事業所サービス Other services for business offices	102,250	36,576	1,498,658	66,526	271,982	19,736	40,995	26,689
	映画 Movie	5,420	1,545	135,171	3,917	19,092	1,038	2,224	1,487
	娯楽 Amusement	29,566	7,851	649,092	21,940	377,700	4,632	11,678	7,993
	その他のサービス Other services	207,400	65,554	1,160,627	143,498	449,929	51,944	88,793	48,994
	計 Total	579,927	182,212	5,561,196	402,559	1,652,925	115,411	266,624	139,540
	その他の産業 Other businesses	9,297	2,563	68,664	6,853	28,156	6,375	1,496	797
合計 Grand Total	2,683,570	889,371	49,835,677	1,815,959	10,297,697	344,465	1,228,413	738,948	

資本金階級別申告法人数									区分	
Number of corporations that filed returns by capital range									Type	
1,000万円超	5,000万円超	1億円超	5億円超	10億円超	50億円超	100億円超	(再掲) 1億円未満 (Re-grouped) Under 100 million yen	(再掲) 1億円以上 (Re-grouped) More than 100 million yen		
Over 10 million yen	Over 50 million yen	Over 100 million yen	Over 500 million yen	Over 1 billion yen	Over 5 billion yen	Over 10 billion yen				
社 Number	社 Number	社 Number	社 Number	社 Number	社 Number	社 Number	社 Number	社 Number	社 Number	
6,746	1,143	265	19	52	4	4	39,986	554	飲食料品	Food and beverages
2,963	524	81	9	24	2	2	16,741	227	繊維品	Textile products
4,501	526	116	11	15	3	3	27,747	237	建築材料	Building materials
1,045	129	28	5	3	1	-	6,150	65	家具、建具、じゅう器	Furniture: fixtures and house furnishings
903	229	60	10	22	5	4	6,906	158	医薬品、化粧品	Drugs and toiletries
7,266	1,450	526	57	102	29	19	42,067	1,047	機械器具	Machinery and equipment
2,355	480	166	18	34	10	15	9,625	374	鉱物、金属材料	Minerals and metals
4,357	1,006	212	11	27	2	2	37,949	433	輸送、貿易	Foreign trade
8,729	1,439	361	44	53	7	6	50,214	717	その他	Others
38,865	6,926	1,815	184	332	63	55	237,385	3,812	計	Total
4,523	632	107	16	29	4	4	80,816	270	飲食料品	Food and beverages
424	27	4	-	2	-	-	5,295	13	織物	Dry goods
2,044	240	46	5	24	6	4	31,690	141	衣服、身回り品	Apparel and apparel accessories
2,103	220	40	4	15	4	10	30,213	120	家具、建具、じゅう器	Furniture: household utensil and household appliance
1,722	230	39	12	15	2	3	32,491	128	医薬品、化粧品	Drug and toiletry stores
434	198	52	10	35	12	23	3,137	228	各種商品小売	General merchandise
1,361	179	30	4	4	1	2	18,802	77	趣味、娯楽用品	Hobby goods, Amusement goods
10,086	1,440	295	24	38	4	6	127,313	637	その他	Others
22,697	3,166	613	75	162	33	52	329,757	1,614	計	Total
13	7	11	2	15	14	108	120	156	銀行、信託	Banks, Trust banks
1,514	824	423	109	371	105	185	10,165	1,474	その他の金融	Other finance businesses
692	348	202	52	88	25	35	6,550	548	証券、商品取引	Securities and futures commodity dealing activities
1,172	367	139	10	16	6	43	27,394	337	保険、保険サービス	Insurance institutions - including insurance agents/brokers and services
3,391	1,546	775	173	490	150	371	44,229	2,515	計	Total
7,575	1,706	226	33	60	8	15	84,143	690	不動産取引	Real estate agencies
20,134	5,056	770	80	131	26	22	222,289	2,037	不動産賃貸、管理	Real estate lessors and managers
27,709	6,762	996	113	191	34	37	306,432	2,727	計	Total
5,242	745	103	27	51	12	5	106,199	359	料理、飲食店	Restaurant, Eating house
2,622	757	134	18	37	2	3	19,560	368	旅館	Hotels
7,864	1,502	237	45	88	14	8	125,759	727	計	Total
12,035	1,272	548	29	6	1	1	41,984	647	病院、診療所	Hospitals, clinics
2,364	69	2	-	-	-	-	10,354	4	歯科	Dental clinics
1,558	331	124	7	7	3	4	36,776	214	その他の医療保健	Other medical and health
15,957	1,672	674	36	13	4	5	89,114	865	計	Total
1,584	298	46	8	12	-	2	20,943	135	教育、学習支援	Education: learning support
1,689	250	29	2	7	-	-	43,174	75	洗濯、理美容、浴場	Laundries, barbers, beauty culture, bathhouses
3,508	684	144	21	20	2	3	56,837	351	他対個人サービス	Other personal service
2,221	333	81	4	11	1	1	18,992	154	廃棄物処理	Waste disposal
2,023	133	13	-	-	-	-	34,965	29	自動車修理	Automobile repair
1,013	116	25	2	1	-	1	13,259	56	その他の修理	Other repair
1,952	371	122	21	36	7	11	15,060	286	物品賃貸	Leasing
2,519	427	126	14	19	3	3	30,727	248	広告	Advertising
11,841	2,094	688	74	109	11	13	100,829	1,421	他対事業所サービス	Other services for business offices
476	117	53	5	16	1	3	5,303	117	映画	Movie
3,726	1,140	310	32	39	9	7	28,840	726	娯楽	Amusement
14,323	2,531	640	80	79	7	9	206,031	1,369	その他のサービス	Other services
46,875	8,494	2,277	263	349	41	53	574,960	4,967	計	Total
413	137	41	8	19	5	6	9,195	102	その他の産業	Other businesses
301,613	50,246	13,142	1,692	3,213	762	1,076	2,653,333	30,237	合計	Grand Total

(3) 都道府県別の普通法人数

Number of ordinary corporations by prefecture

区分 Type 国税局・都道府県 Regional Taxation Bureau / Prefecture		申告法人数 Number of corporations that filed returns	所得金額 Amount of income				100万円以下 Less than 1 million yen	100万円超 Over 1 million yen	500万円超 Over 5 million yen
			利益 profit		欠損 deficit				
			事業年度数 Number of accounting periods	金額 Amount of income	事業年度数 Number of accounting periods	金額 Amount of loss			
			社 Number	百万円 Million yen	社 Number	百万円 Million yen			
札幌 Sapporo	北海道 Hokkaido	108,940	38,937	928,581	70,724	242,377	14,230	51,900	27,961
仙台 Sendai	青森 Aomori	19,083	7,604	141,635	11,612	43,325	1,772	9,873	4,407
	岩手 Iwate	17,540	6,783	169,663	10,854	44,168	1,739	8,793	4,087
	宮城 Miyagi	40,693	14,797	402,831	26,182	103,643	4,917	19,988	10,181
	秋田 Akita	15,281	5,310	88,626	10,059	36,270	1,560	7,513	3,845
	山形 Yamagata	17,799	6,475	129,760	11,451	42,582	1,387	8,012	4,938
	福島 Fukushima	37,785	14,289	344,585	23,923	88,479	3,960	20,647	8,634
	計 Total	148,181	55,258	1,277,100	94,081	358,468	15,335	74,826	36,092
関東信越 Kanto Shinetsu	茨城 Ibaraki	46,275	15,696	387,030	30,866	114,376	4,810	23,574	12,248
	栃木 Tochigi	37,636	11,266	236,427	26,628	89,290	3,548	20,790	9,016
	群馬 Gunma	39,269	12,056	414,254	27,532	109,545	4,008	20,244	10,390
	埼玉 Saitama	128,290	42,396	916,943	86,848	278,360	16,079	68,070	31,817
	新潟 Niigata	39,305	13,543	398,218	26,055	96,914	3,057	18,324	10,879
	長野 Nagano	41,111	11,888	358,232	29,514	117,200	3,839	20,683	10,499
	計 Total	331,886	106,845	2,711,104	227,443	805,685	35,341	171,685	84,849
東京 Tokyo	千葉 Chiba	102,206	33,718	980,392	69,163	252,118	14,329	53,496	24,395
	東京 Tokyo	556,449	179,572	24,588,301	382,483	3,960,706	89,380	216,636	161,201
	神奈川 Kanagawa	172,708	52,035	1,694,448	121,916	537,825	24,467	87,729	42,042
	山梨 Yamanashi	15,790	5,129	230,197	10,769	49,831	1,504	7,810	4,359
	計 Total	847,153	270,454	27,493,338	584,331	4,800,480	129,680	365,671	231,997
金沢 Kanazawa	富山 Toyama	19,294	6,976	256,960	12,473	71,663	1,592	8,087	5,716
	石川 Ishikawa	22,783	7,785	233,040	15,150	66,623	2,039	9,792	7,065
	福井 Fukui	16,220	5,578	165,884	10,755	43,484	1,159	6,938	5,466
	計 Total	58,297	20,339	655,884	38,378	181,769	4,790	24,817	18,247
名古屋 Nagoya	岐阜 Gifu	39,219	12,910	398,699	26,648	115,927	4,079	17,791	11,970
	静岡 Shizuoka	70,101	21,570	728,940	49,072	193,991	7,092	34,632	19,828
	愛知 Aichi	153,333	50,610	3,173,772	104,058	620,480	19,634	68,803	44,133
	三重 Mie	29,086	9,868	248,753	19,444	85,919	3,103	14,347	7,814
	計 Total	291,739	94,958	4,550,163	199,222	1,016,318	33,908	135,573	83,745
大阪 Osaka	滋賀 Shiga	19,766	6,453	206,175	13,452	69,945	2,379	8,282	5,808
	京都 Kyoto	54,156	16,825	690,951	37,689	220,332	6,339	21,321	18,049
	大阪 Osaka	225,761	78,524	5,418,943	148,756	839,274	27,020	83,078	81,282
	兵庫 Hyogo	96,047	31,555	1,038,159	65,068	351,228	11,964	39,629	30,089
	奈良 Nara	18,754	5,950	131,823	12,902	42,669	2,305	7,322	6,392
	和歌山 Wakayama	15,039	5,040	114,007	10,117	45,698	1,435	6,521	4,898
	計 Total	429,523	144,347	7,600,058	287,984	1,569,146	51,442	166,153	146,518
広島 Hiroshima	鳥取 Tottori	9,326	3,183	64,114	6,202	25,110	1,016	4,914	2,040
	島根 Shimane	11,015	3,703	86,385	7,395	27,187	1,000	5,681	2,487
	岡山 Okayama	37,388	11,752	378,393	25,913	105,831	4,185	18,338	9,738
	広島 Hiroshima	57,994	18,956	732,276	39,435	152,356	6,425	28,913	15,126
	山口 Yamaguchi	21,943	7,793	275,061	14,342	129,644	2,286	10,976	5,541
	計 Total	137,666	45,387	1,536,229	93,287	440,127	14,912	68,822	34,932
高松 Takamatsu	徳島 Tokushima	15,493	4,086	150,338	11,492	39,907	1,564	8,430	3,587
	香川 Kagawa	21,526	6,584	221,233	15,096	52,940	2,297	11,315	5,127
	愛媛 Ehime	27,283	8,370	309,096	19,093	78,683	2,936	14,293	6,583
	高知 Kochi	11,698	4,199	90,175	7,574	32,672	1,251	6,003	2,610
	計 Total	76,000	23,239	770,841	53,255	204,202	8,048	40,041	17,907
福岡 Fukuoka	福岡 Fukuoka	95,116	34,441	1,109,466	61,314	257,667	13,855	44,807	24,495
	佐賀 Saga	11,441	4,201	115,822	7,304	28,618	1,454	5,820	2,657
	長崎 Nagasaki	20,365	7,592	156,231	12,914	49,000	2,521	10,617	4,609
	計 Total	126,922	46,234	1,381,519	81,532	335,285	17,830	61,244	31,761
熊本 Kumamoto	熊本 Kumamoto	33,709	11,103	194,795	23,767	90,626	5,591	17,669	6,771
	大分 Oita	22,507	6,816	147,286	15,827	67,657	3,220	12,423	4,264
	宮崎 Miyazaki	19,291	6,646	135,686	12,803	43,566	2,795	10,528	3,828
	鹿児島 Kagoshima	29,275	9,721	206,828	19,765	88,024	3,740	16,979	5,432
	計 Total	104,782	34,286	684,595	72,162	289,873	15,346	57,599	20,295
沖縄 Okinawa	沖縄 Okinawa	22,481	9,087	246,264	13,560	53,967	3,603	10,082	4,644
全 国 計 Grand Total		2,683,570	889,371	49,835,677	1,815,959	10,297,697	344,465	1,228,413	738,948

(注) この表は、「(1) 決算期別の普通申告法人数」を都道府県別に示したものである。

Note: This table shows contents of "(1) Number of ordinary corporations by settlement term" by prefecture.

資本金階級別申告法人数 Number of corporations that filed returns by capital range									区分 Type Regional Taxation Bureau / Prefecture					
1,000万円超 Over 10 million yen	5,000万円超 Over 50 million yen	1億円超 Over 100 million yen	5億円超 Over 500 million yen	10億円超 Over 1 billion yen	50億円超 Over 5 billion yen	100億円超 Over 10 billion yen	(再掲) 1億円未満 (Re-grouped) Under 100 million yen	(再掲) 1億円以上 (Re-grouped) More than 100 million yen						
社 Number	社 Number	社 Number	社 Number	社 Number	社 Number	社 Number	社 Number	社 Number						
12,782	1,543	414	32	58	9	11	108,192	748	北海道	Hokkaido	札幌	Sapporo		
2,624	313	72	10	10	-	2	18,926	157	青森	Aomori	仙台	Sendai		
2,458	357	81	8	14	1	2	17,385	155	岩手	Iwate				
4,736	648	160	16	34	6	7	40,345	348	宮城	Miyagi				
2,006	278	67	2	7	1	2	15,160	121	秋田	Akita				
2,954	398	83	8	13	2	4	17,633	166	山形	Yamagata				
3,962	446	108	6	16	1	5	37,569	216	福島	Fukushima				
18,740	2,440	571	50	94	11	22	147,018	1,163	計	Total				
4,876	594	119	15	27	4	8	45,985	290	茨城	Ibaraki	関東信越	Kanto Shinetsu		
3,712	441	93	13	14	5	4	37,422	214	栃木	Tochigi				
3,933	541	117	8	22	1	5	39,020	249	群馬	Gunma				
10,471	1,452	293	36	53	8	11	127,624	666	埼玉	Saitama				
5,976	848	154	22	32	7	6	38,949	356	新潟	Niigata				
5,114	762	151	21	31	6	5	40,783	328	長野	Nagano				
34,082	4,638	927	115	179	31	39	329,783	2,103	計	Total				
8,419	1,172	292	26	41	13	23	101,580	626	千葉	Chiba	東京	Tokyo		
63,519	16,497	5,625	816	1,667	435	673	542,608	13,841	東京	Tokyo				
15,103	2,418	653	74	139	44	39	171,242	1,466	神奈川	Kanagawa				
1,822	229	52	5	5	2	2	15,680	110	山梨	Yamanashi				
88,863	20,316	6,622	921	1,852	494	737	831,110	16,043	計	Total				
3,235	479	118	22	30	5	10	19,041	253	富山	Toyama			金沢	Kanazawa
3,288	443	112	16	22	3	3	22,568	215	石川	Ishikawa				
2,306	264	63	7	13	3	1	16,099	121	福井	Fukui				
8,829	1,186	293	45	65	11	14	57,708	589	計	Total				
4,597	637	102	12	25	2	4	38,983	236	岐阜	Gifu	名古屋	Nagoya		
7,222	997	221	38	56	6	9	69,596	505	静岡	Shizuoka				
16,993	2,814	613	86	175	37	45	151,839	1,494	愛知	Aichi				
3,239	444	106	5	21	4	3	28,887	199	三重	Mie				
32,051	4,892	1,042	141	277	49	61	289,305	2,434	計	Total				
2,836	369	70	5	10	2	5	19,624	142	滋賀	Shiga	大阪	Osaka		
7,103	1,039	214	24	41	12	14	53,682	474	京都	Kyoto				
27,709	5,104	1,004	150	261	66	87	223,402	2,359	大阪	Osaka				
12,051	1,777	358	51	82	26	20	95,276	771	兵庫	Hyogo				
2,440	247	37	3	5	-	3	18,682	72	奈良	Nara				
1,904	219	46	5	7	-	4	14,953	86	和歌山	Wakayama				
54,043	8,755	1,729	238	406	106	133	425,619	3,904	計	Total				
1,164	142	42	1	5	1	1	9,249	77	鳥取	Tottori			広島	Hiroshima
1,567	218	55	1	4	1	1	10,929	86	島根	Shimane				
4,486	503	97	11	24	1	5	37,157	231	岡山	Okayama				
6,475	814	166	20	39	8	8	57,603	391	広島	Hiroshima				
2,691	329	91	11	12	3	3	21,762	181	山口	Yamaguchi				
16,383	2,006	451	44	84	14	18	136,700	966	計	Total				
1,639	215	44	3	6	1	4	15,407	86	徳島	Tokushima	高松	Takamatsu		
2,375	305	84	2	14	3	4	21,360	166	香川	Kagawa				
3,019	335	87	7	14	4	5	27,111	172	愛媛	Ehime				
1,610	169	42	3	6	2	2	11,615	83	高知	Kochi				
8,643	1,024	257	15	40	10	15	75,493	507	計	Total				
10,033	1,455	327	41	76	14	13	94,333	783	福岡	Fukuoka	福岡	Fukuoka		
1,287	165	42	4	10	1	1	11,364	77	佐賀	Saga				
2,261	265	71	8	9	3	1	20,235	130	長崎	Nagasaki				
13,581	1,885	440	53	95	18	15	125,932	990	計	Total				
3,152	415	89	9	12	-	1	33,526	183	熊本	Kumamoto	熊本	Kumamoto		
2,281	232	59	8	13	5	2	22,390	117	大分	Oita				
1,864	212	48	5	8	1	2	19,189	102	宮崎	Miyazaki				
2,724	305	73	10	8	1	3	29,125	150	鹿児島	Kagoshima				
10,021	1,164	269	32	41	7	8	104,230	552	計	Total				
3,595	397	127	6	22	2	3	22,243	238	沖縄	Okinawa	沖縄	Okinawa		
301,613	50,246	13,142	1,692	3,213	762	1,076	2,653,333	30,237	全国計	Grand Total				

(4) 所得階級・業種別の普通法人数 (その1)
Number of ordinary corporations by income value rank and industry type (Part 1)

区分 Type		所得階級別普通申告法人数 (利益計上法人) Number of corporations that filed returns by income rank (profit-listing corporations)									
		100万円以下 Less than 1 million yen	100万円超 Over 1 million yen	200万円超 Over 2 million yen	500万円超 Over 5 million yen	800万円超 Over 8 million yen	1,000万円超 Over 10 million yen	2,000万円超 Over 20 million yen	5,000万円超 Over 50 million yen	1億円超 Over 100 million yen	
農林水産業 Agriculture, Forestry and Fishing	農業 Agriculture	2,578	984	1,667	886	367	882	605	226	131	
	林業 Forestry	266	114	163	119	43	122	86	23	6	
	漁業、水産養殖 Fisheries, Aquaculture	158	120	236	173	73	239	226	105	46	
	計 Total	3,002	1,218	2,066	1,178	483	1,243	917	354	183	
鉱業 Mining	鉱業 Mining	197	110	157	119	46	142	166	96	42	
	建設業 Construction industry	総合建設 Construction work - general	23,054	9,652	14,400	7,423	3,097	7,826	6,271	2,598	1,365
		職別土木建築工事 Construction work by Specialist constructor	11,108	5,311	8,240	3,993	1,703	3,825	2,862	963	458
		設備工事 Equipment installation work	13,766	6,781	11,001	5,840	2,470	5,938	4,643	1,721	799
計 Total		47,928	21,744	33,641	17,256	7,270	17,589	13,776	5,282	2,622	
製造業 Manufacturing industry	食品 Food	2,897	1,276	1,921	969	474	1,255	1,284	702	475	
	繊維工業 Textile mill products	2,215	823	1,149	588	244	582	517	236	146	
	木材、木製品 Lumber and Wood products	639	302	487	257	122	279	252	108	63	
	家具、装備品 Furniture and Fixtures	750	327	507	277	100	241	187	91	29	
	パルプ、紙、紙製品 Pulp, Paper and Paper products	452	218	361	168	97	256	263	158	102	
	印刷 Printing and allied industries	1,618	635	842	425	221	485	442	217	132	
	化学工業 Chemical and allied products	602	287	474	297	141	407	562	359	286	
	石油製品 Petroleum products	44	18	42	21	14	42	37	25	27	
	石炭製品 Coal products	6	1	5	1	-	1	7	2	2	
	ゴム製品 Rubber products	197	93	163	99	55	115	134	67	41	
	皮革、皮革製品 Leather tanning, Leather products and Fur skins	192	67	94	64	34	65	64	34	22	
	窯業、土石製品 Ceramic, Stone and clay products	655	308	563	330	155	471	504	319	167	
	鉄鋼 Iron and steel	406	204	385	220	91	292	298	149	101	
	非鉄金属 Non-ferrous metals and products	159	85	164	74	36	117	131	75	59	
	金属製品 Fabricated Metal products	2,656	1,500	2,653	1,616	685	1,827	1,927	883	525	
	機械 General machinery	2,564	1,343	2,441	1,368	638	1,739	1,757	856	542	
	産業用電気機械器具 Industrial electric appliances	1,105	540	998	503	248	754	816	423	302	
	民生用電気機械器具 Household electric appliances	253	119	198	109	50	178	203	119	81	
	通信機械器具 Information and communication electronics equipment	218	87	156	76	44	94	123	84	50	
	輸送用機械器具 Transportation equipment	906	482	838	526	212	589	703	351	277	
理化学機械器具 Physical and chemical instruments	248	118	206	116	62	179	164	104	88		
光学機械器具 Optical instruments	122	61	124	65	34	72	77	42	27		
時計、時計部品 Watches, Clocks, Clockwork-Operated devices and Parts	16	11	13	12	3	10	11	4	6		
その他 Others	3,086	1,342	2,105	1,102	490	1,383	1,179	554	335		
計 Total	22,006	10,247	16,889	9,283	4,250	11,433	11,642	5,962	3,885		
運輸公益事業 Transportation and public utilities	鉄道 Railway transport	13	2	13	6	7	14	18	17	12	
	道路旅客運送 Road passenger transport	590	293	505	257	105	314	368	159	86	
	道路貨物運送 Road freight transport	4,286	2,056	3,754	2,299	1,069	2,909	2,865	1,224	597	
	水運 Water transport	241	109	211	132	66	161	212	110	100	
	倉庫 Warehousing	339	156	302	143	83	234	243	142	93	
	電気供給 Electricity supply	608	118	114	53	31	84	107	64	53	
	ガス、熱供給 Gas, Heat supply	53	31	38	19	16	34	49	41	40	
	その他の運輸、運輸附带サービス、水道 Miscellaneous road freight transport, services incidental to transport, Water supply	1,270	434	700	373	201	556	514	276	201	
計 Total	7,400	3,199	5,637	3,282	1,578	4,306	4,376	2,033	1,182		
情報通信業 Information and Communications	放送、通信 Broadcasting, Information and Communications	145	42	98	58	11	66	82	69	68	
	情報サービス Information services	7,008	2,377	3,317	1,618	708	1,736	1,567	793	488	
	新聞、出版 Newspaper publishers	631	216	301	143	64	189	195	108	78	
計 Total	7,784	2,635	3,716	1,819	783	1,991	1,844	970	634		

(注) この表は、「(2) 業種別の普通法人数」のうち利益計上法人について、所得階級別に示したものである。

なお、年2期以上事業年度を有する法人については、1期でも利益の事業年度がある場合には、利益計上法人として分類した。

Note: This table expresses the breakdown by income value ranking for profit-listing corporations in "(2) Number of ordinary corporations by business type".

Corporations with two or more business terms in one year are categorized as profit-listing corporations as long as they have at least one profitable business term.

所得階級別普通申告法人数(利益計上法人) Number of corporations that filed returns by income rank (profit-listing corporations)										区分 Type	
2億円超 Over 200 million yen	5億円超 Over 500 million yen	10億円超 Over 1 billion yen	20億円超 Over 2 billion yen	50億円超 Over 5 billion yen	100億円超 Over 10 billion yen	200億円超 Over 20 billion yen	500億円超 Over 50 billion yen	1,000億円超 Over 100 billion yen	合計 Grand Total		
社 Number	社 Number	社 Number	社 Number	社 Number	社 Number	社 Number	社 Number	社 Number	社 Number		
78	24	6	3	1	-	-	-	-	8,438	農 業 Agriculture	農 林 水 産 業 Agriculture, Forestry and Fishing and Aquaculture
4	1	-	-	-	-	-	-	-	947	林 業 Forestry	
27	4	1	1	-	-	-	-	-	1,409	漁業、水産養殖 Fisheries, Aquaculture	
109	29	7	4	1	-	-	-	-	10,794	計 Total	
33	11	12	8	6	2	1	1	1	1,150	鉱 業 Mining	建 設 業 Construction Industry
731	256	104	62	13	9	8	4	1	76,874	総 合 建 設 Construction work : general	
196	50	20	18	1	-	-	-	-	38,748	職別土木建築工事 Construction work by Specialist constructor	
421	126	60	38	12	9	2	-	-	53,627	設 備 工 事 Equipment installation work	
1,348	432	184	118	26	18	10	4	1	169,249	計 Total	
362	145	94	52	27	10	3	3	-	11,949	食 料 品 Food	製 造 業 Manufacturing Industry
84	27	26	14	1	-	1	-	-	6,653	織 維 工 業 Textile mill products	
45	13	8	3	2	1	-	-	-	2,581	木 材、木 製 品 Lumber and Wood products	
38	11	4	4	1	-	-	1	-	2,568	家 具、装 備 品 Furniture and Fixtures	
83	31	17	9	2	2	-	-	-	2,219	パルプ、紙、紙製品 Pulp: Paper and Paper products	
91	28	10	10	-	2	-	-	-	5,158	印 刷 Printing and allied industries	
288	165	136	101	48	30	16	3	3	4,205	化 学 工 業 Chemical and allied products	
15	15	4	4	1	1	1	-	-	311	石 油 製 品 Petroleum products	
2	3	3	1	-	-	-	-	-	34	石 炭 製 品 Coal products	
44	20	8	6	1	2	-	-	1	1,046	ゴ ム 製 品 Rubber products	
7	4	2	1	-	-	-	-	-	650	皮 革、皮 革 製 品 Leather tanning: Leather products and Fur skins	
123	47	15	15	3	3	2	-	-	3,680	窯業、土石製品 Ceramic: Stone and clay products	
96	38	15	11	2	3	-	-	-	2,311	鉄 鋼 Iron and steel	
55	25	16	12	2	1	1	-	-	1,012	非 鉄 金 属 Non-ferrous metals and products	
343	120	55	32	5	5	-	-	-	14,832	金 属 製 品 Fabricated Metal products	
449	171	92	50	14	10	3	3	-	14,040	機 械 General machinery	
252	105	58	47	12	5	2	-	2	6,172	産業用電気機械器具 Industrial electric appliances	
52	18	9	8	3	1	-	-	-	1,401	民生用電気機械器具 Household electric appliances	
44	13	9	7	1	-	-	-	-	1,006	通信機械器具 Information and communication electronics equipment	
247	109	87	60	23	5	7	3	-	5,425	輸送用機械器具 Transportation equipment	
64	24	21	10	8	-	1	1	-	1,414	理化学機械器具 Physical and chemical instruments	
23	7	6	2	1	-	-	-	-	663	光学機械器具 Optical instruments	
5	3	3	-	-	-	-	-	-	97	時計、時計部品 Watches: Clocks: Clockwork- Operated devices and Parts	
262	103	59	41	13	4	3	1	1	12,063	そ の 他 Others	
3,074	1,245	757	500	170	85	40	15	7	101,490	計 Total	
16	6	8	9	3	4	4	2	2	156	鉄 道 Railway transport	運 輸 公 益 事 業 Transportation and public utilities
57	24	11	4	-	-	-	-	-	2,773	道 路 旅 客 運 送 Road passenger transport	
308	72	42	22	3	-	3	-	-	21,509	道 路 貨 物 運 送 Road freight transport	
67	39	19	12	2	1	-	-	-	1,482	水 運 Water transport	
98	41	14	9	1	1	-	-	-	1,899	倉 庫 Warehousing	
47	26	5	4	3	1	2	1	-	1,321	電 気 供 給 Electricity supply	
46	23	15	3	3	1	-	2	-	414	ガ ス、熱 供 給 Gas: Heat supply	
147	51	34	18	5	-	3	-	-	4,783	そ の 他 の 運 輸、 運輸附帯サービス、水道 Miscellaneous road freight transport, services incidental to transport, Water supply	
786	282	148	81	20	8	12	5	2	34,337	計 Total	
104	66	38	27	6	5	4	-	3	892	放 送、通 信 Broadcasting, Information and Communications	情 報 通 信 業 Information and communications industry
396	167	95	49	20	9	7	2	1	20,358	情 報 サ ー ビ ス Information services	
67	37	30	7	5	2	-	-	-	2,073	新 聞、出 版 Newspaper publishers	
567	270	163	83	31	16	11	2	4	23,323	計 Total	

(4) 所得階級・業種別の普通法人数 (その2)
Number of ordinary corporations by income value rank and industry type (Part 2)

区分 Type		所得階級別普通申告法人数 (利益計上法人) Number of corporations that filed returns by income rank (profit-listing corporations)								
		100万円以下 Less than 1 million yen	100万円超 Over 1 million yen	200万円超 Over 2 million yen	500万円超 Over 5 million yen	800万円超 Over 8 million yen	1,000万円超 Over 10 million yen	2,000万円超 Over 20 million yen	5,000万円超 Over 50 million yen	1億円超 Over 100 million yen
卸売業 Wholesale	飲食料品 Food and beverages	2,911	1,301	2,001	1,233	568	1,447	1,579	677	394
	繊維品 Textile products	1,140	434	614	355	130	435	395	214	132
	建築材料 Building materials	2,217	1,016	1,640	878	400	1,082	1,068	445	272
	家具、建具、じゅう器 Furniture fixtures and house furnishings	419	186	296	146	66	193	200	90	53
	医薬品、化粧品 Drugs and toiletries	519	202	348	175	87	256	245	149	103
	機械器具 Machinery and equipment	3,445	1,535	2,503	1,453	613	1,846	1,974	1,178	798
	鉱物、金属材料 Minerals and metals	691	330	624	346	192	507	608	366	231
	貿易 Foreign trade	5,671	1,280	1,726	844	389	1,015	999	564	320
	その他 Others	4,055	1,689	2,768	1,617	695	2,018	2,048	1,125	710
	計 Total	21,068	7,973	12,520	7,047	3,140	8,799	9,116	4,768	3,013
小売業 Retail	飲食料品 Food and beverages	6,764	2,743	3,882	1,615	586	1,198	879	358	184
	繊維物 Dry goods	306	99	131	40	23	56	33	21	6
	衣服、身回り品 Apparel and apparel accessories	2,534	735	965	411	157	385	343	132	79
	家具、建具、じゅう器 Furniture household utensil and household appliance	2,487	911	1,363	538	210	522	400	157	83
	医薬品、化粧品 Drug and toiletry stores	2,377	1,221	2,236	1,312	616	1,412	1,056	350	165
	各種商品小売 General merchandise	276	81	107	53	25	70	78	38	43
	趣味、娯楽用品 Hobby goods, Amusement goods	1,517	498	684	318	148	293	231	98	49
計 Total	29,154	11,254	16,562	7,677	3,119	7,008	5,504	2,133	1,149	
金融保険業 Finance and Insurance	銀行、信託 Banks, Trust banks	22	3	3	8	-	3	5	9	7
	その他の金融 Other finance businesses	1,118	410	353	174	79	234	257	176	144
	証券、商品取引 Securities and futures commodity dealing activities	481	139	211	111	73	151	152	108	78
	保険、保険サービス Insurance institutions including insurance agents brokers and services	4,109	1,511	1,907	743	256	556	428	190	116
計 Total	5,730	2,063	2,474	1,036	408	944	842	483	345	
不動産業 Real estate business	不動産取引 Real estate agencies	9,029	3,467	5,470	2,926	1,219	3,065	2,638	1,051	585
	不動産賃貸、管理 Real estate lessors and managers	24,629	10,917	16,530	8,231	3,419	8,072	6,067	2,357	1,231
計 Total	33,658	14,384	22,000	11,157	4,638	11,137	8,705	3,408	1,816	
旅館飲食 Restaurant Hotel business	料理、飲食店 Restaurant, Eating house	10,081	3,434	4,527	2,000	766	1,629	1,215	442	225
	旅館 Hotels	1,153	532	853	570	269	653	653	300	192
計 Total	11,234	3,966	5,380	2,570	1,035	2,282	1,868	742	417	
医療保健業 Medical and Health	病院、診療所 Hospitals, clinics	1,584	1,323	3,369	2,735	1,442	4,360	3,914	1,571	785
	歯 Dental clinics	745	470	1,069	715	323	859	497	117	22
	その他の医療保健業 Other medical and health	3,643	1,642	2,476	1,181	479	1,058	686	231	123
計 Total	5,972	3,435	6,951	4,631	2,244	6,277	5,097	1,919	930	
サービス業 Service industry	教育、学習支援 Education learning support	1,736	562	757	334	165	399	410	156	92
	洗濯、理美容、浴場 Laundries, barbers, beauty culture, bathhouses	4,018	1,426	1,881	770	286	659	450	153	75
	他対個人サービス Other personal service	5,643	2,255	3,458	1,728	744	1,568	1,175	392	207
	廃棄物処理 Waste disposal	2,360	1,027	1,674	866	335	1,023	975	370	199
	自動車修理 Automobile repair	3,491	1,514	2,263	1,015	361	747	499	127	44
	その他の修理 Other repair	1,286	687	1,038	528	237	507	416	156	86
	物品賃貸 Leasing	1,905	530	823	404	207	495	470	287	190
	広告 Advertising	2,944	1,061	1,562	770	319	755	676	305	158
	他対事業所サービス Other services for business offices	11,538	4,358	6,526	3,286	1,426	3,417	2,961	1,283	736
	映画 Movie	480	159	250	130	64	132	143	61	52
	娯楽 Amusement	1,834	740	1,228	684	296	835	942	511	324
	その他のサービス Other services	24,281	8,307	11,732	5,778	2,393	5,365	4,197	1,609	864
計 Total	61,516	22,626	33,192	16,293	6,833	15,902	13,314	5,410	3,027	
その他の産業 Other Business	1,287	309	398	163	57	142	100	42	28	
合計 Grand Total	257,936	105,163	161,583	83,511	35,884	89,195	77,267	33,602	19,273	
所得金額計 Total of amount of income	百万円 Million yen	百万円 Million yen	百万円 Million yen	百万円 Million yen	百万円 Million yen	百万円 Million yen	百万円 Million yen	百万円 Million yen	百万円 Million yen	百万円 Million yen
	97,910	153,129	532,319	532,778	320,904	1,262,429	2,424,794	2,355,480	2,697,126	

所得階級別普通申告法人数(利益計上法人) Number of corporations that filed returns by income rank (profit-listing corporations)										区 分 Type	
2億円超 Over 200 million yen	5億円超 Over 500 million yen	10億円超 Over 1 billion yen	20億円超 Over 2 billion yen	50億円超 Over 5 billion yen	100億円超 Over 10 billion yen	200億円超 Over 20 billion yen	500億円超 Over 50 billion yen	1,000億円超 Over 100 billion yen	合計 Grand Total		
社 Number	社 Number	社 Number	社 Number	社 Number	社 Number	社 Number	社 Number	社 Number	社 Number	社 Number	
268	101	55	24	4	2	-	-	-	12,565	飲 食 料 品 Food and beverages	御 売 業 Wholesale
103	32	11	10	3	-	2	-	-	4,010	織 維 品 Textile products	
164	40	16	13	2	-	-	-	-	9,253	建 築 材 料 Building materials	
37	13	4	2	-	-	-	1	-	1,706	家具、建具、じゅう器 Furniture- fixtures and house furnishings	
100	34	32	17	6	2	3	-	-	2,278	医薬品、化粧品 Drugs and toiletries	
647	280	126	62	22	7	2	-	-	16,491	機 械 器 具 Machinery and equipment	
212	69	33	29	6	5	1	-	-	4,250	鉱物、金属材料 Minerals and metals	
240	75	42	10	6	-	-	-	-	13,141	貿 易 Foreign trade	
488	160	90	39	14	2	1	-	-	17,519	そ の 他 Others	
2,259	804	409	206	63	18	9	1	-	81,213	計 Total	
131	55	34	27	9	2	1	-	-	18,468	飲 食 料 品 Food and beverages	小 売 業 Retail
3	3	2	-	-	-	-	-	-	723	織 物 Dry goods	
68	20	14	11	4	2	1	-	-	5,861	衣服、身回り品 Apparel and apparel accessories	
56	21	13	8	4	5	3	-	-	6,781	家具、建具、じゅう器 Furniture- fixtures and house furnishings	
100	48	31	17	8	5	2	-	-	10,956	医薬品、化粧品 Drug and toiletry stores	
53	22	23	21	13	10	5	-	-	918	各種商品小売 General merchandise	
39	14	8	6	1	-	1	-	-	3,905	趣味、娯楽用品 Hobby goods, Amusement goods	
410	191	62	31	8	3	1	-	-	37,578	そ の 他 Others	
860	374	187	121	47	27	14	-	-	85,190	計 Total	
9	13	17	24	25	17	11	3	6	185	銀行、信託 Banks, Trust banks	
152	82	50	36	10	8	5	1	-	3,289	その他の金融 Other finance businesses	
62	44	28	19	14	6	4	2	-	1,683	証券、商品取引 Securities and futures commodity dealing activities	
76	28	11	14	8	6	5	5	9	9,978	保険、保険サービス Insurance institutions - ncluding insurance agents- brokers and services	
299	167	106	93	57	37	25	11	15	15,135	計 Total	
356	131	71	42	18	10	4	2	1	30,085	不動産取引 Real estate agencies	不 動 産 業 Rental estate business
752	243	101	64	25	9	4	1	-	82,652	不動産賃貸、管理 Real estate lessors and managers	
1,108	374	172	106	43	19	8	3	1	112,737	計 Total	
138	49	27	25	7	2	-	-	-	24,567	料理、飲食店 Restaurant, Eating house	料 理 飲 食 Restaurant, Hotel business
119	39	26	11	1	4	-	-	1	5,376	旅館 Hotels	
257	88	53	36	8	6	-	-	1	29,943	計 Total	
454	108	19	3	1	1	-	-	-	21,669	病院、診療所 Hospitals, clinics	医 療 保 健 業 Medical and Health
7	-	-	-	-	-	-	-	-	4,861	歯 科 Dental clinics	
64	26	12	10	2	1	-	-	-	11,634	その他の医療保健 Other medical and health	
525	134	31	13	3	2	-	-	-	38,164	計 Total	
60	20	17	9	-	-	-	-	-	4,717	教育、学習支援 Education- learning support	サ ー ビ ス 業 Service industry
39	18	7	2	-	-	-	-	-	9,784	洗濯、理美容、浴場 Laundries, barbers, beauty culture, bathhouses	
123	51	28	14	1	2	-	-	-	17,389	他對個人サービス Other personal service activities	
125	31	13	3	-	-	1	-	-	9,002	廃棄物処理 Waste disposal	
22	2	1	3	1	-	-	-	-	10,090	自動車修理 Automobile repair	
47	16	8	3	2	-	-	-	-	5,017	その他の修理 Other repair	
157	71	46	17	5	8	4	-	-	5,619	物品賃貸 Leasing	
143	50	27	10	5	3	1	2	-	8,791	広告 Advertising	
551	201	101	47	9	10	4	1	1	36,456	他對事業所サービス Other services for business offices	
32	10	14	7	2	1	1	-	-	1,538	映画 Movie	
252	90	42	36	9	2	1	1	-	7,827	娯楽 Amusement	
565	164	74	29	12	2	1	-	-	65,373	その他のサービス Other services	
2,116	724	378	180	46	28	13	4	1	181,603	計 Total	
16	4	1	-	3	-	1	-	-	2,551	その他の産業 Other Business	
13,357	4,938	2,608	1,549	524	266	144	46	33	886,879	合 計 Grand Total	
百万円 Million yen	百万円 Million yen	百万円 Million yen	百万円 Million yen	百万円 Million yen	百万円 Million yen	百万円 Million yen	百万円 Million yen	百万円 Million yen	百万円 Million yen	所得金額計 Total of amount of income	
4,148,765	3,424,578	3,612,783	4,738,601	3,645,473	3,711,931	4,479,322	3,256,466	8,440,889	49,835,677		

4-3 会社標本調査結果（抜粋）

会社標本調査の説明

- 1 この4-3における表は、稼働中の内国普通法人について、標本調査により調査したもののうち、主要な計数について取りまとめたものである。
なお、この調査結果の詳細については、「平成28年度分会社標本調査」（国税庁ホームページ「統計情報」）を参照されたい。
- 2 調査の対象は、平成28年4月1日から平成29年3月31日までの間に事業年度が終了した次に掲げる内国普通法人（日本銀行、証券取引所、商品取引所の特殊な法人を除く。）について、平成29年7月31日現在で調査したものである。
なお、休業及び清算中の法人は調査の対象となっていない。
- (1) 会社等（株式会社、合名会社、合資会社、合同会社、協業組合等）
(2) 企業組合及び医療法人

3 標本法人割合及び業種分類

(1) 標本法人割合

この調査は、標本調査であり、調査対象法人（母集団）から資本金階級別・業種別等に一定の方法で標本法人を抽出している。

区 分	標本法人割合
資本金 500万円以下	61.3 %
〃 500万円超 1,000万円以下	64.5 %
〃 1,000万円超 5,000万円以下	66.2 %
〃 5,000万円超 1億円以下	57.3 %
〃 1億円超 10億円以下	49.6 %
〃 10億円超	100.0 %
連結法人	100.0 %
全 法 人	62.7 %

(注) 1 全体の標本法人数は、1,665,657社である。

2 標本法人割合は、標本法人数を調査対象法人（母集団）数で除したものである。

(2) 業種分類

会社等の業種は「日本標準産業分類（総務省）」を基に17分類し、企業組合及び医療法人を内訳として、公表している。

業 種	産 業 分 類
農 林 水 産 業	農業、林業、漁業、水産養殖業
鉱 業	鉱業、採石業、砂利採取業
建 設 業	総合工事業、職別工事業、設備工事業
製 造 業	
織 維 工 業	繊維工業
化 学 工 業	パルプ・紙・紙加工品製造業、化学工業、製菓業、石油製品・石炭製品製造業、ゴム製品製造業、窯業・土石製品製造業
鉄 鋼 金 属 工 業	鉄鋼業、非鉄金属製造業、金属製品製造業
機 械 工 業	はん用機械器具製造業、生産用機械器具製造業、業務用機械器具製造業、電気機械器具製造業、情報通信機械器具製造業、電子部品・デバイス・電子回路製造業、輸送用機械器具製造業
食 料 品 製 造 業	食料品製造業、飲料・たばこ・飼料製造業
出 版 印 刷 業	新聞業、出版業、印刷・同関連業
そ の 他 の 製 造 業	上記以外の製造業
卸 売 業	各種商品卸売業、繊維・衣服等卸売業、飲食料品卸売業、建築材料・鉱物・金属材料等卸売業、機械器具卸売業、その他の卸売業
小 売 業	各種商品小売業、織物・衣服・身の回り品小売業、飲食料品小売業、機械器具小売業、その他の小売業、無店舗小売業
料 理 飲 食 旅 館 業	宿泊業、飲食店、持ち帰り・配達飲食サービス業
金 融 保 険 業	銀行業、協同組織金融業、貸金業、クレジットカード業等非預金信用機関、金融商品取引業、商品先物取引業、補助的金融業等、保険業、相互会社
不 動 産 業	不動産取引業、不動産賃貸業・管理業
運 輸 通 信 公 益 事 業	鉄道業、道路旅客運送業、道路貨物運送業、水運業、航空運輸業、倉庫業、運輸に附帯するサービス業、郵便業、通信業、放送業、電気業、ガス業、熱供給業、水道業
サ ー ビ ス 業	情報サービス業、インターネット付随サービス業、映像・音声・文字情報制作業（新聞業、出版業を除く）、医療業、保健衛生、社会保険・社会福祉・介護事業、学校教育、その他の教育学習支援業、専門サービス業、学術・開発研究機関、洗濯・理容・美容・浴場業、その他生活関連サービス業、娯楽業、廃棄物処理業、自動車整備業、機械等修理業、物品賃貸業、広告業、技術サービス業、職業紹介・労働者派遣業、その他の事業サービス業、その他のサービス業、分類不能の産業

4-3 Results of the Corporation Sample Survey (excerpt)

Explanation of the Corporation Sample Survey

- 1 The tables in 4-3 show figures for key items surveyed by sample survey on domestic ordinary corporations in operation.
For further details of results of this survey, please refer to “The Corporation Sample Survey for FY 2016” (National tax agency homepage “Statistics information”).
- 2 Subjects of survey as of July 31, 2017, are domestic ordinary corporations listed below, which ended each accounting period between April 1, 2016, and March 31, 2017 (except for special corporations such as the Bank of Japan, Securities exchange, and Commodities exchange). In addition, corporations with no performance and in the process of liquidation are included.
- (1) Corporations, etc. (Joint stock company, Unlimited partnership, Limited partnership, Limited liability company and Joint business cooperative, etc.)
- (2) Business cooperative, Mutual company, and Medical corporation.
- 3 Ratio of sample corporations and Classification of business type
- (1) Ratio of sample corporations
This survey is a sample survey. Sample corporations were picked out from subjects of survey (population) in a certain technique by capital range and classification of business type.
- (2) Classification of business type
Business types of corporations etc. are classified into 17 categories according to the Japan Standard Industrial Classification (released by the Ministry of Internal Affairs and Communications). Figures for business cooperatives and medical corporations are indicated respectively as a breakdown of the total.

Type	Ratio of sample corporations	
Companies, etc.	Capital: 5 million yen or less	61.3%
	More than 5 million yen and 10 million yen or less	64.5%
	More than 10 million yen and 50 million yen or less	66.2%
	More than 50 million yen and 100 million yen or less	57.3%
	More than 100 million yen and 1 billion yen or less	49.6%
	More than 1 billion yen	100.0%
	Consolidated corporation	100.0%
All corporations	62.7%	

Note:

- 1 Total number of sample corporations is 1,665,657.
2 Ratio of sample corporations is ratio of sample corporations to the numbers of subjects of survey (population) by capital range.

Business type	Classification of industry
Agriculture, Forestry and Fisheries	agriculture, forestry, fisheries, aquaculture
Mining	mining, quarrying of stone and gravel
Construction	general including public and private construction work, construction work by specialist contractor, equipment installation work
Manufacturing	
Manufacture of textile mill products	manufacture of textile mill products
Manufacture of chemical and allied products	manufacture of pulp, paper and paper products, chemical and allied products, reagents, petroleum and coal products, rubber products, ceramic, stone and clay products
Manufacture of iron, steel and metals	manufacture of iron and steel, non-ferrous metals and products, fabricated metal products
Machinery	manufacture of general-purpose machinery, production machinery, business oriented machinery, electrical machinery, equipment and supplies, information and communication electronics equipment, electronic parts, devices and electronic circuits, transportation equipment
Manufacture of food	manufacture of food, beverages, tobacco and feed
Publishers and printing	newspaper publishers, publishers, printing and allied industries
Miscellaneous manufacturing industries	manufacturing industries other than mentioned above
Wholesale trade	wholesale trade of general merchandise, textile and apparel, food and beverages, building materials, minerals and metals, machinery and equipment, miscellaneous
Retail trade	retail trade of general merchandise, dry goods, apparel, apparel accessories, food and beverage, machinery and equipment, miscellaneous, and nonstore retailers
Food and lodging	accommodations, eating and drinking places, food take out and delivery services
Finance and insurance	banking, financial institutions for cooperative organizations, money lending business, non-deposit money corporations including credit card business, financial products transaction dealers, futures commodity transaction dealers, financial auxiliaries, insurance institutions, mutual corporation
Real estate	real estate agencies, real estate lessors and managers
Transportation, telecommunication industries in public interest	railway transport, road passenger transport, road freight transport, water transport, air transport, warehousing, services incidental to transport, postal activities, communications, broadcasting, production, transmission and distribution of electricity, production and distribution of gas, heat supply, collection, purification and distribution of water, and sewage collection, processing and disposal
Services	information services, internet based services, video picture, sound information, character information production and distribution (Except publishers and printing), medical and other health services, public health and hygiene, social insurance and social welfare, school education, miscellaneous education, learning support, professional services, scientific and development research institutes, laundry, beauty and bath services, miscellaneous living-related and personal services, services for amusement and hobbies, waste disposal business, automobile maintenance services, machine, etc, repair services, goods rental and leasing, advertising, technical services, employment and worker dispatching services, miscellaneous business services, miscellaneous services, industries unable to classify

(1) 総括表
Overview

区分 Type	法人数 Number of corporations	資本金 Amount of capital	営業収入金額 Amount of operating revenue	申告所得金額 Amount of self-assessed income		算出税額 Calculated tax amount
				利益 Profit	欠損 Loss	
	社 Number	百万円 Million yen	百万円 Million yen	百万円 Million yen	百万円 Million yen	百万円 Million yen
平成23年度 FY2011	2,578,593	140,388,178	1,275,623,727	33,940,305	△ 16,535,832	9,870,087
24 2012	2,535,272	139,653,894	1,386,103,834	40,763,559	△ 13,726,563	10,727,507
25 2013	2,595,903	139,666,444	1,493,468,769	49,792,574	△ 10,421,696	12,374,009
26 2014	2,616,485	138,938,501	1,538,020,682	53,931,056	△ 10,787,440	13,408,841
27 2015	2,641,848	139,033,817	1,449,552,780	57,235,389	△ 11,500,156	13,602,873
28 2016	2,672,033	139,895,733	1,450,809,985	59,461,221	△ 10,850,032	13,685,816
<資本金階級別> By capital range						
100万円以下 Less than 1 million yen	341,585	226,021	23,862,131	780,147	△ 569,462	154,413
100万円超 Over 1 million yen	58,266	108,329	5,113,780	103,142	△ 92,428	19,667
200万円〃 2	1,158,967	4,036,729	97,676,588	2,318,265	△ 1,585,068	448,356
500万円〃 5	731,119	6,948,453	161,750,140	4,502,233	△ 1,998,436	966,053
1,000万円〃 10	148,920	2,529,083	70,688,035	2,005,888	△ 589,500	443,281
2,000万円〃 20	150,036	5,215,983	137,321,593	4,321,945	△ 1,106,394	985,772
5,000万円〃 50	49,846	4,012,160	130,519,162	4,176,196	△ 863,695	974,112
1億円以下計 Total for less than 100 million yen	2,638,739	23,076,757	626,931,430	18,207,817	△ 6,804,983	3,991,652
1億円超 Over 100 million yen	13,046	3,600,891	104,320,078	4,310,543	△ 790,664	1,017,647
5億円〃 500	1,680	1,277,302	29,138,989	1,427,614	△ 80,448	337,245
10億円〃 1 billion yen	3,187	7,111,411	91,581,529	4,339,112	△ 361,502	1,022,891
50億円〃 5	759	5,320,142	46,311,431	2,571,126	△ 251,004	605,000
100億円〃 10	1,069	60,074,761	239,421,126	17,727,660	△ 1,230,658	4,159,567
1億円超計 Total for over 100 million yen	19,741	77,384,507	510,773,153	30,376,055	△ 2,714,276	7,142,351
(再掲) 1億円未満 (Re-grouped) Under 100 million yen	2,628,851	22,199,160	579,884,964	16,677,770	△ 6,489,817	3,632,919
(再掲) 1億円以上 (Re-grouped) More than 100 million yen	29,629	78,262,104	557,819,620	31,906,103	△ 3,029,442	7,501,084
連結法人 Consolidated corporation	1,645	39,434,469	313,105,402	10,877,349	△ 1,330,773	2,551,813
構成 { 連結親法人 Parent company	(1,645)	-	-	-	-	-
成 { 連結子法人 Subsidiary	11,908	-	-	-	-	-
合計 Total	2,672,033	139,895,733	1,450,809,985	59,461,221	△ 10,850,032	13,685,816
<業種別> By business type						
1 農 林 水 産 業	29,965	260,147	5,363,198	211,466	△ 86,183	45,932
2 鉱 業	3,501	1,467,547	3,928,820	380,085	△ 93,142	88,817
3 建 設 業	426,312	5,452,249	107,447,194	4,260,276	△ 738,599	946,872
4 織 維 工 業	10,670	441,344	3,542,097	132,400	△ 39,219	30,511
5 化 学 工 業	32,952	4,914,749	52,148,601	3,277,075	△ 349,686	768,826
6 鉄 鋼 金 属 工 業	49,989	2,426,702	32,070,719	1,096,298	△ 231,641	250,907
7 機 械 工 業	78,180	5,822,070	76,080,377	3,581,746	△ 969,711	832,238
8 食 料 品 製 造 業	42,815	1,916,512	35,869,990	1,255,968	△ 202,038	292,587
9 出 版 印 刷 業	32,023	772,946	13,233,680	348,370	△ 114,519	80,003
10 そ の 他 の 製 造 業	85,542	2,525,305	32,453,494	1,503,322	△ 373,640	347,010
11 卸 売 業	238,581	5,715,797	242,774,174	4,628,367	△ 946,872	1,063,222
12 小 売 業	327,364	4,455,160	135,956,524	3,035,994	△ 802,701	691,306
13 料 理 飲 食 旅 館 業	125,131	1,350,006	22,517,263	714,725	△ 347,892	160,154
14 金 融 保 険 業	46,109	33,444,963	77,596,094	6,792,328	△ 865,033	1,586,943
15 不 動 産 業	306,502	5,283,905	40,408,632	3,426,790	△ 666,716	769,037
16 運 輸 通 信 公 益 事 業	87,378	10,079,384	81,840,211	6,079,801	△ 446,967	1,410,993
17 サ ー ビ ス 業	735,466	14,132,480	174,473,517	7,858,861	△ 2,244,699	1,768,645
小 計 Subtotal	2,658,480	100,461,264	1,137,704,583	48,583,872	△ 9,519,259	11,134,003
18 内 { 企 業 組 合 人	1,426	8,424	141,136	3,039	△ 1,519	600
19 Including { 医 療 法 人	51,409	824,556	17,328,000	739,710	△ 255,417	159,663
20 連 結 法 人	1,645	39,434,469	313,105,402	10,877,349	△ 1,330,773	2,551,813
21 構 成 { 連 結 親 法 人	(1,645)	-	-	-	-	-
22 composition { 連 結 子 法 人	11,908	-	-	-	-	-
合計 Total	2,672,033	139,895,733	1,450,809,985	59,461,221	△ 10,850,032	13,685,816

1 Agriculture, Forestry and Fisheries

2 Mining

3 Construction

4 Manufacture of textile mill products

5 Manufacture of chemical and allied products

6 Manufacture of iron, steel and metals

7 Machinery

8 Manufacture of food

9 Publishers and printing

10 Miscellaneous manufacturing industries

11 Wholesale trade

12 Retail trade

13 Food and lodging

14 Finance and insurance

15 Real estate

16 Transportation, telecommunication industries in public interest

17 Services

18 Business cooperative

19 Medical corporation

20 Consolidated corporation

21 Parent company

22 Subsidiary

4 法人税

(2) 利益及び欠損の状況
Statistics of profit and loss

区分 Type	法人数 Number of corporations	利益計上法人 Corporations in profit			欠損法人 Corporations in deficit			欠損法人割合 Ratio of corporations in deficit
		法人数 Number of corporations	所得金額 Amount of income	1社当たり所得金額 Amount of income per corporation	法人数 Number of corporations	欠損金額 Amount of loss	1社当たり欠損金額 Amount of loss per corporation	
	①	②	③	③/②	④	⑤	⑤/④	④/①
	社 Number	社 Number	百万円 Million yen	百万円 Million yen	社 Number	百万円 Million yen	百万円 Million yen	%
平成23年度 FY2011	2,570,490	711,478	33,940,305	47.7	1,859,012	△ 16,535,832	△ 8.9	72.3
24 2012	2,525,984	749,731	40,763,559	54.4	1,776,253	△ 13,726,563	△ 7.7	70.3
25 2013	2,585,732	823,136	49,792,574	60.5	1,762,596	△ 10,421,696	△ 5.9	68.2
26 2014	2,605,774	876,402	53,931,056	61.5	1,729,372	△ 10,787,440	△ 6.2	66.4
27 2015	2,630,436	939,577	57,235,389	60.9	1,690,859	△ 11,500,156	△ 6.8	64.3
28 2016	2,660,125	970,698	59,461,221	61.3	1,689,427	△ 10,850,032	△ 6.4	63.5
<資本金階級別> By capital range								
100万円以下 Less than 1 million yen	341,585	122,361	780,147	6.4	219,224	△ 569,462	△ 2.6	64.2
100万円超 Over 1 million yen	58,266	20,497	103,142	5.0	37,769	△ 92,428	△ 2.4	64.8
200万円〃 2	1,158,967	374,306	2,318,265	6.2	784,661	△ 1,585,068	△ 2.0	67.7
500万円〃 5	731,119	267,037	4,502,233	16.9	464,082	△ 1,998,436	△ 4.3	63.5
1,000万円〃 10	148,920	69,520	2,005,888	28.9	79,400	△ 589,500	△ 7.4	53.3
2,000万円〃 20	150,036	74,990	4,321,945	57.6	75,046	△ 1,106,394	△ 14.7	50.0
5,000万円〃 50	49,846	25,835	4,176,196	161.6	24,011	△ 863,695	△ 36.0	48.2
1億円以下計 Total for less than 100 million yen	2,638,739	954,546	18,207,817	19.1	1,684,193	△ 6,804,983	△ 4.0	63.8
1億円超 Over 100 million yen	13,046	9,690	4,310,543	444.8	3,356	△ 790,664	△ 235.6	25.7
5億円〃 500	1,680	1,356	1,427,614	1,052.8	324	△ 80,448	△ 248.3	19.3
10億円〃 1 billion yen	3,187	2,598	4,339,112	1,670.2	589	△ 361,502	△ 613.8	18.5
50億円〃 5	759	601	2,571,126	4,278.1	158	△ 251,004	△ 1,588.6	20.8
100億円〃 10	1,069	865	17,727,660	20,494.4	204	△ 1,230,658	△ 6,032.6	19.1
1億円超計 Total for over 100 million yen	19,741	15,110	30,376,055	2,010.3	4,631	△ 2,714,276	△ 586.1	23.5
(再掲) 1億円未満 (Re-grouped) Under 100 million yen	2,628,851	948,951	16,677,770	17.6	1,679,900	△ 6,489,817	△ 3.9	63.9
(再掲) 1億円以上 (Re-grouped) More than 100 million yen	29,629	20,705	31,906,103	1,541.0	8,924	△ 3,029,442	△ 339.5	30.1
連結法人 Consolidated corporation	1,645	1,042	10,877,349	10,438.9	603	△ 1,330,773	△ 2,206.9	36.7
合計 Total	2,660,125	970,698	59,461,221	61.3	1,689,427	△ 10,850,032	△ 6.4	63.5
<業種別> By business type								
1 農林水産業	29,965	11,647	211,466	18.2	18,318	△ 86,183	△ 4.7	61.1
2 鉱業	3,501	1,199	380,085	317.0	2,302	△ 93,142	△ 40.5	65.8
3 建設業	426,312	180,742	4,260,276	23.6	245,570	△ 738,599	△ 3.0	57.6
4 繊維工業	10,670	2,716	132,400	48.7	7,954	△ 39,219	△ 4.9	74.5
5 化学工業	32,952	11,962	3,277,075	274.0	20,990	△ 349,686	△ 16.7	63.7
6 鉄鋼金属工業	49,989	19,227	1,096,298	57.0	30,762	△ 231,641	△ 7.5	61.5
7 機械工業	78,180	30,472	3,581,746	117.5	47,708	△ 969,711	△ 20.3	61.0
8 食料品製造業	42,815	12,452	1,255,968	100.9	30,363	△ 202,038	△ 6.7	70.9
9 出版印刷業	32,023	7,754	348,370	44.9	24,269	△ 114,519	△ 4.7	75.8
10 その他の製造業	85,542	26,752	1,503,322	56.2	58,790	△ 373,640	△ 6.4	68.7
11 卸売業	238,581	88,396	4,628,367	52.4	150,185	△ 946,872	△ 6.3	62.9
12 小売業	327,364	94,716	3,035,994	32.1	232,648	△ 802,701	△ 3.5	71.1
13 料理飲食旅館業	125,131	32,787	714,725	21.8	92,344	△ 347,892	△ 3.8	73.8
14 金融保険業	46,109	17,686	6,792,328	384.1	28,423	△ 865,033	△ 30.4	61.6
15 不動産業	306,502	122,303	3,426,790	28.0	184,199	△ 666,716	△ 3.6	60.1
16 運輸通信公益事業	87,378	37,094	6,079,801	163.9	50,284	△ 446,967	△ 8.9	57.5
17 サービス業	735,466	271,751	7,858,861	28.9	463,715	△ 2,244,699	△ 4.8	63.1
小計 Subtotal	2,658,480	969,656	48,583,873	50.1	1,688,824	△ 9,519,259	△ 5.6	63.5
18 内 企業組合	1,426	535	3,039	5.7	891	△ 1,519	△ 1.7	62.5
19 Including 医療法人	51,409	27,377	739,710	27.0	24,032	△ 255,417	△ 10.6	46.7
20 連結法人	1,645	1,042	10,877,349	10,438.9	603	△ 1,330,773	△ 2,206.9	36.7
合計 Total	2,660,125	970,698	59,461,221	61.3	1,689,427	△ 10,850,032	△ 6.4	63.5

- 1 Agriculture, Forestry and Fisheries
- 2 Mining
- 3 Construction
- 4 Manufacture of textile mill products
- 5 Manufacture of chemical and allied products
- 6 Manufacture of iron, steel and metals
- 7 Machinery
- 8 Manufacture of food

- 9 Publishers and printing
- 10 Miscellaneous manufacturing industries
- 11 Wholesale trade
- 12 Retail trade
- 13 Food and lodging
- 14 Finance and insurance
- 15 Real estate
- 16 Transportation, telecommunication industries in public interest

- 17 Service
- 18 Business cooperative
- 19 Medical corporation
- 20 Consolidated corporation

(3) 営業収入金額及び所得率

Amount of operating revenue and income ratio

区 分 Type	営業収入金額 Amount of operating revenue	う ち 利 益 計 上 法 人 Corporations in profit		
		営業収入金額 Amount of operating revenue ①	所得金額 Amount of income ②	所得率 Income ratio ②/①
	百万円 Million yen	百万円 Million yen	百万円 Million yen	%
平成23年度 FY2011	1,275,623,727	767,096,823	33,940,305	4.4
24 2012	1,386,103,834	1,018,115,911	40,763,559	4.0
25 2013	1,493,468,769	1,138,171,108	49,792,574	4.4
26 2014	1,538,020,682	1,171,328,605	53,931,056	4.6
27 2015	1,449,552,780	1,118,919,160	57,235,389	5.1
28 2016	1,450,809,985	1,144,440,828	59,461,221	5.2
< 資本金階級別 > By capital range				
100万円以下 Less than 1 million yen	23,862,131	13,011,110	780,147	6.0
100万円超 Over 1 billion yen	5,113,780	3,059,294	103,142	3.4
200万円〃 2	97,676,588	49,516,342	2,318,265	4.7
500万円〃 5	161,750,140	101,386,036	4,502,233	4.4
1,000万円〃 10	70,688,035	49,564,131	2,005,888	4.0
2,000万円〃 20	137,321,593	101,148,314	4,321,945	4.3
5,000万円〃 50	130,519,162	100,701,388	4,176,196	4.1
1億円以下計 Total for less than 100 million yen	626,931,430	418,386,615	18,207,817	4.4
1億円超 Over 100 million yen	104,320,078	94,597,656	4,310,543	4.6
5億円〃 500	29,138,989	27,478,204	1,427,614	5.2
10億円〃 1 billion yen	91,581,529	85,414,848	4,339,112	5.1
50億円〃 5	46,311,431	41,139,482	2,571,126	6.2
100億円〃 10	239,421,126	220,114,422	17,727,660	8.1
1億円超計 Total for over 100 million yen	510,773,153	468,744,612	30,376,055	6.5
(再掲) 1億円未満 (Re-grouped) Under 100 million yen	579,884,964	380,877,283	16,677,770	4.4
(再掲) 1億円以上 (Re-grouped) More than 100 million yen	557,819,620	506,253,944	31,906,103	6.3
連結法人 Consolidated corporation	313,105,402	257,309,602	10,877,349	4.2
合 計 Total	1,450,809,985	1,144,440,828	59,461,221	5.2
< 業 種 別 > By business type				
1 農 林 水 産 業	5,363,198	3,480,582	211,466	6.1
2 鉱 業	3,928,820	3,430,581	380,085	11.1
3 建 設 業	107,447,194	83,414,112	4,260,276	5.1
4 織 維 工 業	3,542,097	2,433,565	132,400	5.4
5 化 学 工 業	52,148,601	43,699,861	3,277,075	7.5
6 鉄 鋼 金 属 工 業	32,070,719	24,301,317	1,096,298	4.5
7 機 械 工 業	76,080,377	59,451,062	3,581,746	6.0
8 食 料 品 製 造 業	35,869,990	27,917,765	1,255,968	4.5
9 出 版 印 刷 業	13,233,680	9,793,054	348,370	3.6
10 そ の 他 の 製 造 業	32,453,494	23,359,385	1,503,322	6.4
11 卸 売 業	242,774,174	194,013,867	4,628,367	2.4
12 小 売 業	135,956,524	98,893,666	3,035,994	3.1
13 料 理 飲 食 旅 館 業	22,517,263	13,420,923	714,725	5.3
14 金 融 保 険 業	77,596,094	72,908,581	6,792,328	9.3
15 不 動 産 業	40,408,632	32,994,487	3,426,790	10.4
16 運 輸 通 信 公 益 事 業	81,840,211	68,199,534	6,079,801	8.9
17 サ ー ビ ス 業	174,473,517	125,418,885	7,858,861	6.3
小 計 Subtotal	1,137,704,583	887,131,227	48,583,873	5.5
18 内 企 業 組 合	141,136	74,090	3,039	4.1
19 Including 医 療 法 人	17,328,000	10,960,473	739,710	6.7
20 連 結 法 人	313,105,402	257,309,602	10,877,349	4.2
合 計 Total	1,450,809,985	1,144,440,828	59,461,221	5.2

1 Agriculture, Forestry and Fisheries

2 Mining

3 Construction

4 Manufacture of textile mill products

5 Manufacture of chemical and allied products

6 Manufacture of iron, steel and metals

7 Machinery

8 Manufacture of food

9 Publishers and printing

10 Miscellaneous manufacturing industries

11 Wholesale trade

12 Retail trade

13 Food and lodging

14 Finance and insurance

15 Real estate

16 Transportation, telecommunication industries in public interest

17 Services

18 Business cooperative

19 Medical corporation

20 Consolidated corporation

(4) 益金処分

Disposition of profit

区 分 Type	支 払 配 当 Dividend-paid	法 人 税 額 等 Amount of corporation tax etc.	地 方 法 人 税 額 Amount of local corporation tax	そ の 他 の 社 外 流 出 Other distributed income	社 内 留 保 Retained income		合 計 Total
					正 plus	負 minus	
	百万円 Million yen	百万円 Million yen	百万円 Million yen	百万円 Million yen	百万円 Million yen	百万円 Million yen	百万円 Million yen
平成23年度 FY2011	13,135,590	8,658,597	-	6,246,442	28,504,506	△ 19,805,668	36,739,467
24 2012	15,141,228	8,933,290	-	7,690,627	34,819,678	△ 15,458,025	51,126,798
25 2013	17,388,130	10,112,167	-	7,966,530	41,536,408	△ 13,051,523	63,951,711
26 2014	19,242,720	10,581,947	871	8,229,543	45,060,875	△ 13,614,146	69,501,810
27 2015	25,964,789	10,502,532	497,211	10,847,832	51,314,153	△ 16,421,922	82,704,597
28 2016	24,260,381	10,467,553	542,242	8,629,171	50,554,041	△ 14,120,823	80,332,565
<資本金階級別> By capital range							
100万円以下 Less than 1 million yen	11,782	144,986	6,161	108,859	912,046	△ 612,321	571,512
100万円超 Over 1 million yen	1,036	18,766	784	11,048	117,507	△ 97,775	51,367
200万円〃 2	49,163	426,189	18,136	251,024	2,858,076	△ 1,694,916	1,907,673
500万円〃 5	294,396	903,186	39,846	453,665	4,705,580	△ 2,197,873	4,198,800
1,000万円〃 10	135,137	412,330	18,309	206,756	1,822,080	△ 683,099	1,911,512
2,000万円〃 20	379,120	906,072	40,699	436,168	3,723,539	△ 1,352,576	4,133,022
5,000万円〃 50	761,561	878,578	40,460	523,528	3,516,279	△ 1,191,520	4,528,886
1億円以下計 Total for less than 100 million yen	1,632,194	3,690,108	164,396	1,991,048	17,655,107	△ 7,830,079	17,302,774
1億円超 Over 100 million yen	1,098,497	964,775	43,701	473,882	2,616,860	△ 1,022,674	4,175,041
5億円〃 500	405,147	308,938	14,201	171,645	833,193	△ 195,746	1,537,377
10億円〃 1 billion yen	1,608,042	903,052	42,324	679,505	2,593,345	△ 798,178	5,028,091
50億円〃 5	1,047,317	517,453	24,668	391,807	1,628,475	△ 506,866	3,102,855
100億円〃 10	8,629,192	3,011,674	163,482	3,200,723	15,782,656	△ 1,585,074	29,202,653
1億円超計 Total for over 100 million yen	12,788,195	5,705,892	288,377	4,917,562	23,454,528	△ 4,108,538	43,046,017
(再掲) 1億円未満 (Re-grouped) Under 100 million yen	1,249,249	3,364,053	149,469	1,783,193	16,460,023	△ 7,362,111	15,643,876
(再掲) 1億円以上 (Re-grouped) More than 100 million yen	13,171,140	6,031,947	303,303	5,125,417	24,649,612	△ 4,576,506	44,704,914
連結法人 Consolidated corporation	9,839,992	1,071,553	89,469	1,720,561	9,444,406	△ 2,182,206	19,983,775
合 計 Total	24,260,381	10,467,553	542,242	8,629,171	50,554,041	△ 14,120,823	80,332,565
<業 種 別> By business type							
1 農 林 水 産 業	10,184	43,172	1,897	15,771	261,548	△ 85,397	247,173
2 鉱 業	139,022	23,129	1,548	121,043	351,350	△ 180,852	455,240
3 建 設 業	496,946	869,353	39,414	467,470	3,321,781	△ 844,246	4,350,719
4 織 維 工 業	31,416	24,605	1,206	17,900	105,703	△ 62,690	118,140
5 化 学 工 業	1,403,009	599,478	28,582	474,613	2,267,501	△ 721,430	4,051,752
6 鉄 鋼 金 属 工 業	216,926	216,494	10,106	148,138	974,449	△ 274,635	1,291,478
7 機 械 工 業	1,321,549	626,932	30,572	509,787	2,747,515	△ 1,227,928	4,008,428
8 食 料 品 製 造 業	362,349	258,061	11,973	157,331	882,146	△ 269,952	1,401,907
9 出 版 印 刷 業	82,463	67,401	3,290	73,603	317,360	△ 129,412	414,704
10 そ の 他 の 製 造 業	559,203	297,185	13,767	165,468	1,031,640	△ 528,287	1,538,975
11 卸 売 業	1,179,788	973,524	45,058	584,509	3,595,936	△ 1,260,445	5,118,371
12 小 売 業	567,517	647,284	28,966	318,739	2,466,056	△ 923,307	3,105,255
13 料 理 飲 食 旅 館 業	86,068	149,474	6,657	88,114	688,361	△ 395,488	623,187
14 金 融 保 険 業	3,868,146	1,058,021	64,901	1,532,708	5,238,320	△ 929,047	10,833,048
15 不 動 産 業	482,470	682,489	33,020	537,092	3,250,735	△ 827,457	4,158,350
16 運 輸 通 信 公 益 事 業	1,882,174	1,256,504	58,304	570,289	3,820,604	△ 629,151	6,958,724
17 サ ー ビ ス 業	1,731,158	1,602,896	73,512	1,126,035	9,788,631	△ 2,648,895	11,673,338
小 計 Subtotal	14,420,389	9,396,000	452,773	6,908,610	41,109,635	△ 11,938,617	60,348,790
18 内 企 業 組 合	152	567	24	355	3,282	△ 1,616	2,764
19 Including 医 療 法 人	8,463	149,000	6,509	63,292	658,621	△ 298,301	587,585
20 連 結 法 人	9,839,992	1,071,553	89,469	1,720,561	9,444,406	△ 2,182,206	19,983,775
合 計 Total	24,260,381	10,467,553	542,242	8,629,171	50,554,041	△ 14,120,823	80,332,565

(注) 平成26年度及び平成27年度の「法人税額等」には、復興特別法人税を含む。

Note: "Amount of corporation tax etc." includes Amount of special corporate income tax for reconstruction FY2014 and FY2015.

- 1 Agriculture, Forestry and Fisheries
- 2 Mining
- 3 Construction
- 4 Manufacture of textile mill products
- 5 Manufacture of chemical and allied products
- 6 Manufacture of iron, steel and metals
- 7 Machinery
- 8 Manufacture of food

- 9 Publishers and printing
- 10 Miscellaneous manufacturing industries
- 11 Wholesale trade
- 12 Retail trade
- 13 Food and lodging
- 14 Finance and insurance
- 15 Real estate
- 16 Transportation, telecommunication industries in public interest

- 17 Services
- 18 Business cooperative
- 19 Medical corporation
- 20 Consolidated corporation

(5) 交際費等、寄附金、引当金、減価償却費

Entertainment and social expenses, etc., Donation, Reserve fund, and Depreciation cost

区 分 Type	交際費等支出額 Amount of outlay for entertainment and social expenses, etc.	寄附金支出額 Amount of outlay for donation	貸倒引当金 期末残高 Reserve for bad debts balance at the end of period	減価償却費 損金算入額 Amount of depreciation cost included in expense (gross)
	百万円 Million yen	百万円 Million yen	百万円 Million yen	百万円 Million yen
平成23年度 FY2011	2,878,515	716,799	4,321,684	37,218,659
24 2012	2,901,018	675,516	3,953,472	36,630,718
25 2013	3,082,536	698,590	3,645,096	35,716,227
26 2014	3,250,513	710,319	2,282,157	36,734,173
27 2015	3,483,834	790,901	1,758,777	37,975,977
28 2016	3,627,011	1,122,876	2,194,412	38,577,498
<資本金階級別> By capital range				
100万円以下 Less than 1 million yen	251,116	14,909	13,775	1,170,643
100万円超 Over 1 million yen	42,103	1,357	2,567	101,269
200万円〃 2	822,934	26,895	64,420	2,796,163
500万円〃 5	839,163	52,137	148,873	3,770,770
1,000万円〃 10	259,794	18,072	83,177	1,516,702
2,000万円〃 20	369,784	53,976	211,571	2,995,449
5,000万円〃 50	215,703	61,770	242,206	2,618,957
1億円以下計 Total for less than 100 million yen	2,800,598	229,116	766,590	14,969,954
1億円超 Over 100 million yen	130,660	31,533	22,937	1,799,697
5億円〃 500	39,674	12,369	24,588	617,902
10億円〃 1 billion yen	101,807	44,528	22,511	2,195,758
50億円〃 5	47,264	27,480	25,345	1,254,744
100億円〃 10	251,177	316,707	659,529	8,939,706
1億円超計 Total for over 100 million yen	570,583	432,616	754,910	14,807,806
(再掲) 1億円未満 (Re-grouped) Under 100 million yen	2,742,759	206,993	676,298	14,127,191
(再掲) 1億円以上 (Re-grouped) More than 100 million yen	628,422	454,739	845,202	15,650,569
連結法人 Consolidated corporation	255,830	461,144	672,911	8,799,738
合 計 Total	3,627,011	1,122,876	2,194,412	38,577,498
<業 種 別> By business type				
1 農 林 水 産 業	17,270	1,972	2,873	284,231
2 鉱 業	5,979	1,553	2,852	200,381
3 建 設 業	695,632	32,166	72,248	1,766,011
4 織 維 工 業	9,745	2,171	4,256	117,717
5 化 学 工 業	105,092	50,579	23,610	1,637,865
6 鉄 鋼 金 属 工 業	83,952	16,054	29,779	1,284,111
7 機 械 工 業	137,352	34,217	40,375	2,602,596
8 食 料 品 製 造 業	63,141	12,644	17,751	923,290
9 出 版 印 刷 業	44,949	9,646	28,453	385,438
10 そ の 他 の 製 造 業	94,402	30,458	31,171	977,282
11 卸 売 業	406,617	46,220	208,555	1,729,986
12 小 売 業	252,688	31,493	51,635	1,901,187
13 料 理 飲 食 旅 館 業	97,164	9,929	4,095	733,507
14 金 融 保 険 業	127,570	33,257	780,490	1,696,804
15 不 動 産 業	232,052	148,103	25,541	2,030,335
16 運 輸 通 信 公 益 事 業	175,896	106,062	41,774	5,368,959
17 サ ー ビ ス 業	821,681	95,207	156,040	6,138,060
小 計 Subtotal	3,371,181	661,732	1,521,500	29,777,760
18 内 { 企 業 組 合	526	22	64	4,394
19 Including { 医 療 法 人	94,096	18,389	12,018	665,573
20 連 結 法 人	255,830	461,144	672,911	8,799,738
合 計 Total	3,627,011	1,122,876	2,194,412	38,577,498

1 Agriculture, Forestry and Fisheries

2 Mining

3 Construction

4 Manufacture of textile mill products

5 Manufacture of chemical and allied products

6 Manufacture of iron, steel and metals

7 Machinery

8 Manufacture of food

9 Publishers and printing

10 Miscellaneous manufacturing industries

11 Wholesale trade

12 Retail trade

13 Food and lodging

14 Finance and insurance

15 Real estate

16 Transportation, telecommunication industries in public interest

17 Services

18 Business cooperative

19 Medical corporation

20 Consolidated corporation

(6) 所得階級別法人数

Number of corporations by income range

区 分 Type	欠損法人数 Number of corporations in deficit	利 益 計 上					
		100万円以下 Less than 1 million yen	100万円超 Over 1 million yen	200万円超 Over 2 million yen	300万円超 Over 3 million yen	500万円超 Over 5 million yen	1,000万円超 Over 10 million yen
	社 Number	社 Number	社 Number	社 Number	社 Number	社 Number	社 Number
平成23年度 FY2011	1,858,314	230,475	89,956	56,611	71,807	90,292	65,604
24 2012	1,775,636	234,517	95,135	60,256	77,784	97,638	70,700
25 2013	1,762,007	245,555	103,987	66,979	87,132	110,291	80,288
26 2014	1,728,766	256,598	108,096	70,845	94,935	120,042	87,605
27 2015	1,690,241	262,860	115,002	76,802	102,357	132,065	96,786
28 2016	1,688,824	265,610	119,804	80,195	106,871	137,227	100,280
<資本金階級別>							
By capital range							
100万円以下 Less than 1 million yen	219,224	50,891	18,401	11,220	13,457	14,102	7,674
100万円超 Over 1 million yen	37,769	8,379	3,264	1,927	2,456	2,434	1,258
200万円〃 2	784,661	127,220	56,768	37,182	46,854	53,679	30,391
500万円〃 5	464,082	60,548	29,865	21,324	30,388	43,366	35,067
1,000万円〃 10	79,400	9,574	5,470	4,164	6,551	11,093	11,268
2,000万円〃 20	75,046	7,331	4,693	3,494	5,680	9,732	11,016
5,000万円〃 50	24,011	1,256	913	687	1,172	2,163	2,793
1億円以下計 Total for less than 100 million yen	1,684,193	265,199	119,374	79,998	106,558	136,569	99,467
1億円超 Over 100 million yen	3,356	324	208	145	271	594	712
5億円〃 500	324	35	7	17	15	24	45
10億円〃 1 billion yen	589	43	123	15	17	29	45
50億円〃 5	158	3	31	8	1	5	5
100億円〃 10	204	6	61	12	9	6	6
1億円超計 Total for over 100 million yen	4,631	411	430	197	313	658	813
(再掲) 1億円未満 (Re-grouped) Under 100 million yen	1,679,900	265,039	119,262	79,914	106,410	136,250	99,009
(再掲) 1億円以上 (Re-grouped) More than 100 million yen	8,924	571	542	281	461	977	1,271
合 計 Total	1,688,824	265,610	119,804	80,195	106,871	137,227	100,280
<業 種 別>							
By business type							
1 農 林 水 産 業	18,318	2,899	1,328	982	1,328	1,924	1,445
2 鉱 業	2,302	201	120	80	93	179	166
3 建 設 業	245,570	48,730	23,468	15,829	21,212	26,997	19,320
4 織 維 工 業	7,954	782	306	182	310	353	261
5 化 学 工 業	20,990	1,942	995	702	1,098	1,550	1,364
6 鉄 鋼 金 属 工 業	30,762	3,380	1,885	1,411	2,079	2,994	2,386
7 機 械 工 業	47,708	5,091	2,779	2,174	3,101	4,344	3,863
8 食 料 品 製 造 業	30,363	2,902	1,438	853	1,248	1,579	1,334
9 出 版 印 刷 業	24,269	2,362	961	615	706	965	749
10 そ の 他 の 製 造 業	58,790	7,032	3,160	2,040	2,828	3,777	2,923
11 卸 売 業	150,185	21,426	9,058	6,248	8,257	11,730	9,924
12 小 売 業	232,648	30,428	13,085	8,501	11,102	12,708	7,939
13 料 理 飲 食 旅 館 業	92,344	11,591	4,560	2,842	3,475	4,084	2,610
14 金 融 保 険 業	28,423	6,295	2,665	1,483	1,820	1,789	1,125
15 不 動 産 業	184,199	33,852	16,324	10,977	14,411	18,083	12,522
16 運 輸 通 信 公 益 事 業	50,284	7,384	3,600	2,583	3,806	5,544	4,786
17 サ ー ビ ス 業	463,715	79,313	34,072	22,693	29,997	38,627	27,563
合 計 Total	1,688,824	265,610	119,804	80,195	106,871	137,227	100,280
18 内 企 業 組 合	891	247	96	33	40	58	19
19 Including { 医 療 法 人	24,032	2,248	1,794	1,677	2,970	5,429	5,539

(注) 連結法人を除く。

Note: Excluding Consolidated corporation.

1 Agriculture, Forestry and Fisheries

2 Mining

3 Construction

4 Manufacture of textile mill products

5 Manufacture of chemical and allied products

6 Manufacture of iron, steel and metals

7 Machinery

8 Manufacture of food

9 Publishers and printing

10 Miscellaneous manufacturing industries

11 Wholesale trade

12 Retail trade

13 Food and lodging

14 Finance and insurance

15 Real estate

16 Transportation, telecommunication industries in public interest

17 Services

18 Business cooperative

19 Medical corporation

法人数 Corporations in profit							区分 Type	
2,000万円超 Over 20 million yen	5,000万円超 Over 50 million yen	1億円超 Over 100 million yen	2億円超 Over 200 million yen	5億円超 Over 500 million yen	10億円超 Over 1 billion yen	合計 Total		
社 Number	社 Number	社 Number	社 Number	社 Number	社 Number	社 Number	平成23年度 FY2011	
55,565	23,014	12,968	8,587	3,073	3,138	711,090	24	2012
59,011	24,366	13,688	9,187	3,389	3,434	749,105	25	2013
66,909	27,663	15,197	10,479	3,847	4,006	822,333	26	2014
72,332	29,880	16,246	11,008	3,749	4,179	875,515	27	2015
80,714	33,486	18,186	11,713	4,243	4,397	938,611	28	2016
84,484	34,770	18,739	12,514	4,398	4,764	969,656		
							<資本金階級別> By capital range	
4,524	1,306	475	224	66	21	122,361	100万円以下	Less than 1 million yen
563	141	49	19	5	2	20,497	100万円超	More than 1 million yen
16,709	3,847	1,188	370	66	32	374,306	200万円〃	2
29,701	10,190	4,295	1,787	332	174	267,037	500万円〃	5
12,057	5,476	2,487	1,114	192	74	69,520	1,000万円〃	10
14,683	8,634	5,299	3,319	777	332	74,990	2,000万円〃	20
4,822	3,783	3,320	3,095	1,109	722	25,835	5,000万円〃	50
83,059	33,377	17,113	9,928	2,547	1,357	954,546	1億円以下計	Total for less than 100 million yen
1,213	1,140	1,212	1,821	1,088	962	9,690	1億円超	Over 100 million yen
94	100	159	253	267	340	1,356	5億円〃	500
96	125	209	416	396	1,084	2,598	10億円〃	1 billion yen
14	20	21	57	47	389	601	50億円〃	5
8	8	25	39	53	632	865	100億円〃	10
1,425	1,393	1,626	2,586	1,851	3,407	15,110	1億円超計	Total for over 100 million yen
82,112	32,586	16,309	8,948	2,145	967	948,951	(再掲) 1億円未満	(Re-grouped) Under 100 million yen
2,372	2,184	2,430	3,566	2,253	3,797	20,705	(再掲) 1億円以上	(Re-grouped) More than 100 million yen
84,484	34,770	18,739	12,514	4,398	4,764	969,656	合計	Total
							<業種別> By business type	
1,045	371	186	108	19	12	11,647	農 林 水 産 業	1
161	89	45	27	11	27	1,199	鉱 業	2
15,000	5,576	2,650	1,268	366	326	180,742	建 設 業	3
255	123	62	45	18	19	2,716	織 維 工 業	4
1,594	964	561	487	286	419	11,962	化 学 工 業	5
2,495	1,112	678	459	194	154	19,227	鉄 鋼 金 属 工 業	6
4,034	1,913	1,269	1,051	387	466	30,472	機 械 工 業	7
1,356	688	438	338	118	160	12,452	食 料 品 製 造 業	8
669	321	163	135	48	60	7,754	出 版 印 刷 業	9
2,424	1,123	637	451	177	180	26,752	そ の 他 の 製 造 業	10
10,061	5,068	3,008	2,226	720	670	88,396	卸 売 業	11
6,062	2,200	1,152	800	359	380	94,716	小 売 業	12
2,060	774	390	239	66	96	32,787	料 理 飲 食 旅 館 業	13
954	460	325	264	174	332	17,686	金 融 保 險 業	14
9,289	3,490	1,753	992	287	323	122,303	不 動 産 業	15
4,708	2,093	1,121	798	320	351	37,094	運 輸 通 信 公 益 事 業	16
22,317	8,405	4,301	2,826	848	789	271,751	サ ー ビ ス 業	17
84,484	34,770	18,739	12,514	4,398	4,764	969,656	合計	Total
35	2	4	1	-	-	535	企 業 組 合	} 内 Including
4,687	1,711	771	432	96	23	27,377	医 療 法 人	

(7) 資本金階級別の同非別、青白別、組織区分別法人数

Number of corporations by capital range and by classification classification of family-/non-family corporation, by classification of blue/white return, by organization type

区 分 Type	法人数 Number of corporations	同 非 区 分 Classification by family or non-family			青 白 区 分 Classification by blue returns or white returns	
		特定同族会社 Specific Family corporations	同族会社 Family corporations	非同族会社 Non-family corporations	青 色 Blue returns	白 色 White returns
<資本金階級別> By capital range	社 Number	社 Number	社 Number	社 Number	社 Number	社 Number
100 万円以下 Less than 1 million yen	341,585	1	323,646	17,938	336,166	5,419
100 万円超 Over 1 million yen	58,266	-	55,792	2,474	57,621	645
200 万円 " 2	1,158,967	-	1,142,909	16,058	1,150,274	8,693
500 万円 " 5	731,119	2	705,364	25,753	727,312	3,807
1,000 万円 " 10	148,920	-	139,082	9,838	148,351	569
2,000 万円 " 20	150,036	-	138,145	11,891	149,550	486
5,000 万円 " 50	49,846	17	45,739	4,090	49,674	172
1 億円 " 100	13,046	3,977	6,854	2,215	12,999	47
5 億円 " 500	1,680	308	885	487	1,676	4
10 億円 " Over 1 billion yen	3,187	303	1,838	1,046	3,170	17
50 億円 " 5	759	34	397	328	756	3
100 億円 " 10	1,069	32	482	555	1,066	3
合 計 Total	2,658,480	4,674	2,561,133	92,673	2,638,615	19,865

区 分 Type	法人数 Number of corporations	組 織 区 分 Type of organization				
		株式会社 Joint stock company	合名会社 Unlimited partnership	合資会社 Limited partnership	合同会社 Limited liability company	その他 Other corporations
<資本金階級別> By capital range	社 Number	社 Number	社 Number	社 Number	社 Number	社 Number
100 万円以下 Less than 1 million yen	341,585	267,889	2,082	9,119	46,381	16,114
100 万円超 Over 1 million yen	58,266	47,841	518	2,550	5,074	2,283
200 万円 " 2	1,158,967	1,136,272	646	3,269	10,861	7,919
500 万円 " 5	731,119	706,355	369	1,519	3,035	19,841
1,000 万円 " 10	148,920	141,118	96	274	171	7,261
2,000 万円 " 20	150,036	141,476	61	275	171	8,053
5,000 万円 " 50	49,846	48,127	16	32	146	1,525
1 億円 " 100	13,046	12,259	-	-	77	710
5 億円 " 500	1,680	1,590	2	-	8	80
10 億円 " Over 1 billion yen	3,187	2,873	-	1	7	306
50 億円 " 5	759	671	-	-	1	87
100 億円 " 10	1,069	924	-	1	5	139
合 計 Total	2,658,480	2,507,395	3,790	17,040	65,937	64,318

(注) 連結法人を除く。

Note: Excluding Consolidated corporation

(8) 業種別、資本金階級別法人数

Numbers of corporations by business type and by capital range

業種 Business type	資本金階級 Capital range		500万円以下 Less than 5 million yen		500万円超 Over 5 million yen		1000万円超 Over 10 million yen		1億円超 Over 100 million yen		10億円超 Over 1 billion yen		合計 Total	
	法人数 Corporations in operation	構成比 Component ratio	法人数 Corporations in operation	構成比 Component ratio	法人数 Corporations in operation	構成比 Component ratio	法人数 Corporations in operation	構成比 Component ratio	法人数 Corporations in operation	構成比 Component ratio	法人数 Corporations in operation	構成比 Component ratio	法人数 Corporations in operation	構成比 Component ratio
<業種別> By business type	社 Number	%	社 Number	%	社 Number	%	社 Number	%	社 Number	%	社 Number	%	社 Number	%
1 農 林 水 産 業	21,470	1.4	5,564	0.8	2,829	0.8	97	0.7	5	0.1	29,965	1.1		
2 鉱 業	1,151	0.1	1,199	0.2	1,055	0.3	32	0.2	64	1.3	3,501	0.1		
3 建 設 業	262,450	16.8	99,723	13.6	63,319	18.1	627	4.2	193	3.8	426,312	16.0		
4 織 維 工 業	4,249	0.3	4,300	0.6	2,035	0.6	59	0.4	27	0.5	10,670	0.4		
5 化 学 工 業	11,920	0.8	11,457	1.6	8,346	2.4	807	5.5	422	8.4	32,952	1.3		
6 鉄 鋼 金 属 工 業	23,625	1.5	17,374	2.4	8,394	2.4	437	3.0	159	3.2	49,989	1.9		
7 機 械 工 業	35,260	2.3	26,758	3.6	14,544	4.2	1,069	7.3	549	10.9	78,180	3.0		
8 食 料 品 製 造 業	21,565	1.4	13,088	1.8	7,577	2.2	430	2.9	155	3.1	42,815	1.6		
9 出 版 印 刷 業	14,752	0.9	12,169	1.7	4,866	1.4	196	1.3	40	0.8	32,023	1.2		
10 そ の 他 の 製 造 業	44,541	2.8	28,441	3.9	11,908	3.4	482	3.3	170	3.4	85,542	3.2		
11 卸 売 業	96,848	6.2	93,956	12.8	45,339	13.0	1,989	13.5	449	9.0	238,581	9.0		
12 小 売 業	211,615	13.6	89,260	12.2	25,561	7.3	682	4.6	246	4.9	327,364	12.3		
13 料 理 飲 食 旅 館 業	89,388	5.7	26,103	3.6	9,253	2.6	277	1.9	110	2.2	125,131	4.7		
14 金 融 保 険 業	30,358	1.9	8,971	1.2	4,847	1.4	946	6.4	987	19.7	46,109	1.7		
15 不 動 産 業	185,568	11.9	85,465	11.7	34,116	9.8	1,093	7.4	260	5.2	306,502	11.5		
16 運 輸 通 信 公 益 事 業	33,739	2.2	29,600	4.0	22,292	6.4	1,249	8.5	498	9.9	87,378	3.3		
17 サ ー ビ ス 業	470,319	30.2	177,691	24.3	82,521	23.7	4,254	28.9	681	13.6	735,466	27.7		
合 計 Total	1,558,818	100.0	731,119	100.0	348,802	100.0	14,726	100.0	5,015	100.0	2,658,480	100.0		
18 内 { 企 業 組 合	1,081	0.1	182	0.0	160	0.0	3	0.0	-	-	1,426	0.1		
19 { 医 療 法 人	17,547	1.1	17,473	2.4	15,778	4.5	604	4.1	7	0.1	51,409	1.9		

(注) 連結法人を除く。

Note: Excluding Consolidated corporation

1 Agriculture, Forestry and Fisheries

2 Mining

3 Construction

4 Manufacture of textile mill products

5 Manufacture of chemical and allied products

6 Manufacture of iron, steel and metals

7 Machinery

8 Manufacture of food

9 Publishers and printing

10 Miscellaneous manufacturing industries

11 Wholesale trade

12 Retail trade

13 Food and lodging

14 Finance and insurance

15 Real estate

16 Transportation, telecommunication industries in public interest

17 Services

18 Business cooperative

19 Medical corporation

5 相続税

統計表を見る方のために

1 利用上の注意

この章は、平成28年中に相続が開始した被相続人から、相続、遺贈又は相続時精算課税に係る贈与により財産を取得した者の平成29年10月31日までの申告又は処理（更正、決定等）による事績を、全数調査の方法で調査・集計したものである。

ただし、「5-1 申告・課税状況」の「(4) 課税状況における申告又は処理の別」及び「(5) 加算税の状況」については、平成28年中に相続が開始した被相続人から、相続、遺贈又は相続時精算課税に係る贈与により財産を取得した者（同一被相続人から財産を取得した者全員の差引税額がない場合を除く。）について、平成29年10月31日までの申告又は処理による課税事績を調査・集計し、また、平成27年以前に相続、遺贈又は相続時精算課税に係る贈与により財産を取得した者についての申告又は処理による課税事績についても調査・集計している。

2 用語の説明（平成28年分）

この章における用語の意義は、次のとおりである。

- (1) 相続時精算課税適用財産価額 相続時精算課税適用者に特定贈与者である被相続人から相続時精算課税に係る贈与によって取得した財産がある場合、相続税の課税価格に加算されるその贈与された財産の価額をいう。
- (2) 暦年課税分贈与財産価額 相続人等に相続開始前3年以内に被相続人から暦年課税に係る贈与によって取得した財産がある場合、相続税の課税価格に加算されるその贈与された財産の価額をいう。
- (3) 2割加算額 相続人等の中に被相続人の一親等の血族及び配偶者以外の者等一定の者がいる場合、その相続人等の相続税額に加算されるその相続税額の20%に相当する金額をいう。
- (4) 農地等納税猶予税額 相続人が農地等を相続して継続して農業を営む場合に、相続税額から農業投資価格に基づき計算された相続税額を差引いた残額の相続税の納税が猶予され、その猶予される金額をいう（措置法第70条の6）。
- (5) 株式等納税猶予税額 後継者である相続人等が、相続等により、中小企業における経営の承継の円滑化に関する法律の認定を受ける非上場会社の株式等を被相続人（先代経営者）から取得し、その会社を経営していく場合に、その後継者が納付すべき相続税のうち、その株式等（一定の部分に限る。）に係る課税価格の80%に対応する相続税の納税が猶予され、その猶予される金額をいう（措置法第70条の7の2）。
- (6) 山林納税猶予税額 相続人等が、相続等により、市町村長等の認定を受けた一定の要件を満たす森林経営計画の区域内にある山林を被相続人から取得し、自ら山林経営を行う場合に、その相続人等が納付すべき相続税のうち、その山林に係る課税価格の80%に対応する相続税の納税が猶予され、その猶予される金額をいう（措置法第70条の6の4）。
- (7) 医療法人持分納税猶予税額 相続人等が、相続等により、医療法人の持分を被相続人から取得し、その医療法人が相続税の申告期限において認定医療法人である場合に、その相続人等が納付すべき相続税のうち、その医療法人の持分に係る課税価格に対応する相続税の納税が猶予され、その猶予される金額をいう（措置法第70条の7の8）。

3 相続税の税率等（平成28年分）

法定相続分に応ずる取得金額	1,000万円以下	3,000万円以下	5,000万円以下	1億円以下	2億円以下	3億円以下	6億円以下	6億円超
税率	10%	15%	20%	30%	40%	45%	50%	55%
控除額	—	50万円	200万円	700万円	1,700万円	2,700万円	4,200万円	7,200万円

（使用方法） 法定相続分に応ずる取得金額×税率－控除額＝相続税の総額の基となる税額

4 相続税の主な諸控除

- (1) 遺産に係る基礎控除 3,000万円と600万円に法定相続人数を乗じて算出した金額との合計額が控除される。
- (2) 税額控除
 - イ 暦年課税分贈与税額控除 相続税額から控除される金額で、次の種類がある。
暦年課税分贈与財産価額がある場合、その贈与を受けた財産に対し課税された贈与税の税額に相当する金額が相続税額から控除される。
 - ロ 配偶者の税額軽減 配偶者の租税負担を軽減するためのもので、課税価格の合計額の配偶者の法定相続分相当額（その金額より1億6,000万円の方が大きい場合は1億6,000万円）と配偶者の課税価格（実際取得額）とのうち、いずれか少ない金額に対応する税額が、配偶者の相続税額から控除される。
ただし、この軽減の対象となる財産には、相続税の納税義務者により仮装又は隠蔽されていた財産は含まれない。
 - ハ 未成年者控除 未成年者の租税負担を軽減するためのもので、相続人が満20歳未満の法定相続人である場合に、その相続人が満20歳になるまでの年数1年につき10万円の割で計算した金額が相続税額から控除される。
 - ニ 障害者控除 障害者の租税負担を軽減するためのもので、相続人が障害者でかつ法定相続人である場合に、その障害者が85歳になるまでの年数1年につき10万円（特別障害者の場合には20万円）の割で計算した金額が、相続税額から控除される。
 - ホ 相次相続控除 被相続人が、今回の相続開始前10年以内に開始した相続により相続税を納付している場合に、前回算出された相続税額に一定の割合を乗じて算出された金額が、相続税額から控除される。
- (3) 相続時精算課税分贈与税額控除 相続時精算課税適用財産がある場合、その贈与を受けた財産に対し課税された贈与税の税額に相当する金額が相続税額から控除される。
- (4) 医療法人持分税額控除 相続等により、医療法人の持分を被相続人から取得した場合に、その医療法人が相続開始の時ににおいて認定医療法人であり、かつ、相続人等が相続開始の時から相続税の申告期限までの間に、認定医療法人の持分の全部又は一部を放棄したときは、放棄した持分に相当する相続税額がその相続人等の相続税額から控除される（措置法第70条の7の9）。

5 Inheritance Tax

For the people who use the statistical tables

1 Notes on use

This section shows the taxation statistics for persons who acquire property from ancestors through inheritance, bequest or gifts under the taxation system for settlement at time of inheritance for which the said inheritances commenced during 2016 based upon returns filed or cases processed through October 31, 2017 by complete survey.

However, the tables of "(4) Statistics of filing returns or cases processed of Statistics of taxation" and "(5) Statistics of additional tax" in "5-1 Statistics of filing returns and Statistics of Taxation" were shows the taxation statistics for persons who acquire property from ancestors through inheritance, bequest or gifts under the taxation system for settlement at time of inheritance for which the said inheritances commenced during 2016 (excluding cases when all persons acquiring property from the same ancestors have no taxation balance) based upon returns filed or cases processed through October 31, 2017 and also shows the taxation statistics for persons who acquire property from ancestors through inheritance, bequest or gifts under the taxation system for settlement at time of inheritance for which the said inheritances commenced before 2015 based upon returns filed or cases processed.

2 Terminology (for 2016)

The following terms in this section mean as follows.

(1) Donated property value (taxation system for settlement at the time of inheritance)

The value of donated property added to the taxable value of inheritance tax when property was donated to heirs by the bequeathing party under the taxation system for settlement at the time of inheritance.

(2) Donated property value (calendar-year taxation)

The value of donated property added to the taxable value of inheritance tax when property was donated to heirs by the bequeathing party within three years before the start of inheritance.

(3) 20% additional tax

When an heir other than a blood relative of first degree kinship or a spouse is included among heirs, an amount equal to 20% of the inheritance tax of the heir is added to the amount.

(4) Tax Payment Postponement Amounts for Farmlands, etc.

Refers to the amounts for which payments are postponed in cases when heirs inherit farmlands, etc. and continue to engage in farming, and payment is postponed for the amounts of the inheritance tax remaining after deductions from the inheritance tax of the amounts of inheritance tax calculated on the basis of the value of the farmland upon agricultural investment(Special Taxation Measure Law Sec.70.6).

(5) Tax Payment Postponement Amounts for Stocks, etc.

Refers to the amounts for which payments are postponed in cases when heirs, etc. who are successors acquire the stocks, etc. of unlisted companies recognized by the Act on Facilitation of Succession of Management of Small and Medium Sized Enterprises from ancestors (previous owners) and operate the said companies, and of the inheritance tax required to be paid by such successors payment is postponed on the inheritance tax corresponding to 80% of the taxable amount pertaining to the said stocks, etc. (limited to certain portions)(Special Taxation Measure Law Sec.70.7.2).

(6) Tax Payment Postponement Amount for Mountains and Forests

Refers to a tax amount which is equivalent to 80 percent of inheritance tax on mountains and forests imposed on an heir, etc. and of which the payment may be postponed when the heir, etc. acquires the mountains and forests from an inheritee through inheritance and manages the forest operations him/herself and such mountains and forests are located within forest management planning areas which fulfill certain requirements and are approved by the head of the municipal government(Special Taxation Measure Law Sec.70.6.4).

(7) Tax Payment Postponement Amount for Interests in Medical Corporations

Refers to the amount for which payment is postponed in cases when heirs, etc. acquire interests in medical corporations from ancestors through inheritance, etc., and the medical corporations are authorized medical corporations as of the due date of inheritance tax declaration, and payment is postponed for the inheritance tax corresponding to the taxable amount pertaining to interests in the medical corporations among the inheritance tax required to be paid by the heirs, etc.(Special Taxation Measure Law Sec.70.7.8).

3 Tax rate of inheritance tax, etc. (for 2016)

Value of properties acquired according to legal portion of legacy	Less than 10 million yen	Less than 30 million yen	Less than 50 million yen	Less than 100 million yen	Less than 200 million yen	Less than 300 million yen	Less than 600 million yen	Over 600 million yen
Tax rate	10%	15%	20%	30%	40%	45%	50%	55%
Amount of deduction	Million yen -	Million yen 0.5	Million yen 2.0	Million yen 7.0	Million yen 17.0	Million yen 27.0	Million yen 42.0	Million yen 72.0

(Method of use) Value of properties acquired according to legal portion of legacy × Tax Rate — Amount of deduction
= Amount of tax for the base of gross inheritance tax

4 Major deductions for inheritance tax

(1) Basic exemption for bequest

Total amount of 30 million yen plus 6 million yen multiplied by the number of legal heirs is exempted.

(2) Tax credit

This is the amount which is deducted from the amount of inheritance tax. There are the following types of tax credit.

- (a) Gift tax credit (calendar-year taxation) In cases of donated property value (calendar-year taxation), the amount of gift tax levied on the donated property is deducted from the amount of inheritance tax.
- (b) Reduction of inheritance tax for spouse In order to reduce tax burdens of spouses, the amount of tax corresponding to the smaller of the following taxable values is deducted from the amount of inheritance tax of a spouse: the taxable value corresponding to the legal portion of legacy of the spouse (the maximum is limited to 160 million yen) or the taxable value (the value actually acquired) of the spouse.
However, the properties subject to this reduction do not include properties disguised or hidden by taxpayers.
- (c) Tax credit for minor This is for the purpose of reducing tax burdens of minors. When a legal heir is under 20 years of age, 100,000 yen multiplied by the number of years before the age of the heir reaches 20 is deducted from the amount of inheritance tax.
- (d) Tax credit for handicapped person This is for the purpose of reducing tax burdens of handicapped persons. When an heir is a handicapped person and legal heir, 100,000 yen (200,000 yen in the case of heavily handicapped person) multiplied by the number of years before the age of the heir reaches 85 is deducted from the amount of inheritance tax.
- (e) Successive inheritance tax credit When an heir has been paying the inheritance tax by the preceding inheritance which started within ten years before the current inheritance starts, a certain percentage of the amount of former inheritance tax is deducted from the amount of current inheritance tax.

(3) Amount of deduction of gift tax (taxation system for settlement at the time of inheritance)

In cases of donated property value (taxation system for settlement at time of inheritance), the amount of gift tax levied on the donated property is deducted from the amount of inheritance tax.

(4) Amount of tax credit for interests in medical corporations

On the acquisition of interests in medical corporations from ancestors through inheritance, etc., when the medical corporations are authorized medical corporations at the commencement of inheritance, and heirs, etc. renounce part or all of the interest in the authorized medical corporations during the period from the commencement of inheritance until the due date of inheritance tax declaration, the amount of inheritance tax equivalent to the interest renounced is deducted from the amount of inheritance tax to be paid by the heirs, etc.(Special Taxation Measure Law Sec.70.7.9).

5-1 申告・課税状況
Statistics of filing returns and Statistics of Taxation

(1) 申告・課税状況
Statistics of filing returns and Statistics of Taxation

区分 Type	申告状況 Statistics of filing returns		課税状況 Statistics of taxation		
	相続人の数 Number of heirs	金額 Amount of money	相続人の数 Number of heirs	金額 Amount of money	
	人 Person	百万円 Million yen	人 Person	百万円 Million yen	
取得財産価額 Value of properties acquired	338,091	17,755,947	276,668	15,894,353	
相続時精算課税 適用財産価額 Donated property value (taxation system for settlement at the time of inheritance)	8,269	199,478	7,449	189,043	
債務控除額 Amount of deduction of liabilities	194,616	1,704,010	157,812	1,409,601	
暦年課税分贈与財産価額 Donated property value (calendar-year taxation)	37,069	137,569	33,622	128,293	
課税価額 Taxable amount	338,424	16,388,984	277,857	14,802,087	
相続税額 Amount of inheritance tax	算出税額 Calculated amount of tax	292,116	2,472,495	276,797	2,424,681
	2割加算額 20% additional tax	36,281	40,226	35,975	40,155
	計 Total	292,116	2,512,720	276,797	2,464,836
税額控除 Tax credit	暦年課税分贈与税 Gift tax (calendar-year taxation)	9,936	12,800	9,448	12,452
	配偶者 Spouse	48,945	525,721	39,993	480,234
	未成年者 Minors	2,965	1,179	1,982	911
	障害者 Handicapped persons	12,601	16,756	7,763	12,476
	相次相続 Successive inheritance	9,765	33,430	8,346	26,024
	外国税額 Foreign tax	48	1,833	43	1,634
	計 Total	79,824	591,719	64,070	533,731
差引税額 Amount of tax after deduction	/		238,945	1,931,105	
相続時精算課税 分贈与税額控除額 Amount of deduction of gift tax (taxation system for settlement at time of inheritance)			1,905	11,266	
医療法人持分税額控除額 Amount of tax credit for interests in medical corporations			8	186	
小計 Subtotal			238,633	1,919,653	
農地等納税猶予税額 Amount for tax payment postponed for agricultural land			1,714	41,200	
株式等納税猶予税額 Amount for tax payment postponed for equity			194	9,865	
山林納税猶予税額 Amount for tax payment postponed for mountains and forests			-	-	
医療法人持分納税猶予税額 Amount for tax payment postponed for interests in medical corporations			15	1,984	
申告納税額 Amount of self assessment inheritance tax			納付税額 Amount of tax payment	238,287	1,867,946
			還付税額 Amount of refund	574	1,342
災害減税法第4条 による免除税額 Amount of exemption of tax by "Disaster Exemption Act to Sec. 4"	-	-	-	-	
遺産に係る基礎控除額 Amount of basic exemption for bequest	136,891	7,792,583	105,880	4,978,398	

調査対象等： 「申告状況」は、平成28年中に相続
が開始した被相続人から、相続、遺贈
又は相続時精算課税に係る贈与により
財産を取得した者について、平成29年
10月31日までの申告又は処理（更正、
決定等）による事績を「申告書、決議
書等」に基づいて作成した。
「課税状況」は、平成28年中に相続
が開始した被相続人から、相続、遺贈
又は相続時精算課税に係る贈与により
財産を取得した者（同一被相続人から
財産を取得した者全員の差引税額がな
い場合を除く。）について、平成29年
10月31日までの申告又は処理（更正、
決定等）による事績を「申告書、決議
書等」に基づいて作成した。

- (注) 1 「遺産に係る基礎控除額」欄の人員は、
被相続人の数である。
2 外書は、災害減税法第6条の適用を受け
た人員及び被害を受けた部分の価額を示
す。
3 「相続人の数」欄の「実」は、実人員を
示す。

Subject of survey, etc.:

This table for statistics of filing returns is prepared based on "Returns, resolutions, etc." which describe the returns filed or cases processed (corrections or determinations, etc.) through October 31, 2017 with respect to persons who acquire property from ancestors through inheritance, bequest or gifts under the taxation system for settlement at the time of inheritance for which the said inheritances commenced during 2016.
This table for statistics of taxation is prepared based on "Returns, resolutions, etc." which describe the returns filed or cases processed (corrections or determinations, etc.) through October 31, 2017 with respect to persons who acquire property from ancestors through inheritance, bequest or gifts under the taxation system for settlement at the time of inheritance for which the said inheritances commenced during 2016(excluding cases when all persons acquiring property from the same ancestors have no taxation balance).

Note : 1 The number of persons in the column "Amount of basic deduction for bequest" represents the number of ancestors.

2 "Excluding" shows number of taxpayer who applied for "Disaster Exemption Act to Sec. 6" and the amount of a part of the damage of "Disaster Exemption Act to Sec. 6".

3 "Actual" in the column of "Number of heirs" means actual number.

(2) 課税状況の累年比較

Yearly comparison of statistics of taxation

区 Type	申告状況 Statistics of filing returns					課税状況 Statistics of taxation				
	課税価格 Taxable amount		相続税額 Amount of inheritance tax	税額控除 Amount of tax credit	被相続人の数 Number of ancestors	課税価格 Taxable amount		相続税額 Amount of inheritance tax	税額控除 Amount of tax credit	被相続人の数 Number of ancestors
	相続人の数 Number of heirs	金額 Amount of money				相続人の数 Number of heirs	金額 Amount of money			
平成 23 年分 2011	人 Person	百万円 Million yen	百万円 Million yen	百万円 Million yen	人 Person	人 Person	百万円 Million yen	百万円 Million yen	百万円 Million yen	人 Person
24 2012	-	-	-	-	-	146,270	10,746,849	1,734,373	418,730	51,559
25 2013	-	-	-	-	-	147,920	10,771,838	1,710,053	395,985	52,572
26 2014	-	-	-	-	-	152,638	11,638,092	2,038,309	437,485	54,421
27 2015	331,666	16,123,992	2,481,058	609,813	133,176	272,714	14,571,365	2,431,078	548,148	103,043
28 2016	338,424	16,388,984	2,512,720	591,719	136,891	277,857	14,802,087	2,464,836	533,731	105,880

区 Type	納付税額 Amount of tax payment		還付税額 Amount of refund	
	相続人の数 Number of heirs	金額 Amount of money	相続人の数 Number of heirs	金額 Amount of money
平成 23 年分 2011	人 Person	百万円 Million yen	人 Person	百万円 Million yen
24 2012	125,033	1,251,626	649	1,561
25 2013	126,371	1,244,565	647	1,621
26 2014	130,438	1,536,610	657	1,545
27 2015	133,141	1,390,403	669	1,758
28 2016	233,255	1,811,572	573	1,271
	238,287	1,867,946	574	1,342

(注) この表は、「(1) 申告・課税状況」を累年比較したものである。

Note: This table shows yearly comparison of "(1) Statistics of filing returns and Statistics of Taxation".

(3) 国税局別の課税状況

Statistics of taxation by Regional Taxation Bureaus

項目 Subject	申告状況 Statistics of filing returns			課税状況 Statistics of taxation			納付税額 Amount of tax payment		還付税額 Amount of refund	
	課税価格 Taxable amount		被相続人の数 Number of ancestors	課税価格 Taxable amount		被相続人の数 Number of ancestors	相続人の数 Number of heirs	金額 Amount of money	相続人の数 Number of heirs	金額 Amount of money
	相続人の数 Number of heirs	金額 Amount of money		相続人の数 Number of heirs	金額 Amount of money					
国税局 Regional Taxation Bureau	人 Person	百万円 Million yen	人 Person	人 Person	百万円 Million yen	人 Person	人 Person	百万円 Million yen	人 Person	百万円 Million yen
札幌 Sapporo	7,466	334,559	2,976	6,486	301,912	2,431	5,599	31,649	13	24
仙台 Sendai	13,321	595,389	5,482	11,396	535,341	4,439	9,667	52,190	35	63
関東信越 Kanto Shinetsu	45,265	2,107,396	18,242	37,915	1,907,465	14,450	32,276	207,262	74	162
東京 Tokyo	110,668	5,876,838	45,662	85,573	5,283,344	32,909	74,387	813,192	176	456
金沢 Kanazawa	7,078	305,441	2,810	6,265	279,945	2,372	5,292	25,418	13	48
名古屋 Nagoya	52,030	2,379,881	20,310	43,525	2,162,668	16,155	36,869	245,828	70	139
大阪 Osaka	53,864	2,685,308	21,956	44,925	2,436,640	17,287	38,561	304,986	77	203
広島 Hiroshima	17,031	717,589	7,111	14,578	642,641	5,782	12,454	60,331	26	71
高松 Takamatsu	9,256	409,429	3,802	8,044	371,536	3,166	6,767	37,504	20	31
福岡 Fukuoka	11,553	541,698	4,567	9,888	490,154	3,677	8,495	55,523	26	47
熊本 Kumamoto	7,959	326,775	3,106	6,828	293,278	2,532	5,835	25,675	27	43
沖縄 Okinawa	2,933	108,682	867	2,434	97,163	680	2,085	8,389	17	54
合計 Total	338,424	16,388,984	136,891	277,857	14,802,087	105,880	238,287	1,867,946	574	1,342

(注) この表は、「(1) 申告・課税状況」を国税局別に示したものである。

Note: This table shows "(1) Statistics of filing returns and Statistics of Taxation" by Regional Taxation Bureaus.

(4) 課税状況における申告又は処理の別

Statistics of filing returns or cases processed of Statistics of taxation

区 分 Type		課 税 価 格 Taxable amount		納 付 税 額 Amount of tax payment		被相続人の数 Number of ancestors
		相続人の数 Number of heirs	金 額 Amount of money	相続人の数 Number of heirs	金 額 Amount of money	
本 年 分 For the current year	申 告 額 Self-assessment amount	人 Person	百万円 Million yen	人 Person	百万円 Million yen	人 Person
	修正申告による増差額 Amount increased by amended returns	278,007	14,781,326	238,550	1,868,098	105,880
	更正による増差額 Amount increased by correction	3,870	43,854	6,247	7,873	2,994
	更正等による減差額 Amount reduced by correction, etc.	1	17	2	1	2
	決 定 額 Amount determined	1,923	△ 23,133	3,008	△ 8,028	1,453
決 定 計 Total	1	23	1	1	1	
		実	14,802,087	実	1,867,946	実
		Actual		Actual		Actual
過 年 分 For the preceding years	申 告 額 Self-assessment amount	5,725	229,863	5,077	17,699	2,784
	修正申告による増差額 Amount increased by amended returns	21,759	276,467	30,034	61,973	12,933
	更正による増差額 Amount increased by correction	77	12,580	110	5,766	49
	更正等による減差額 Amount reduced by correction, etc.	7,550	△ 117,602	10,106	△ 35,614	4,634
	決 定 額 Amount determined	32	1,748	32	242	23
決 定 計 Total	34,645	403,055	44,524	50,065	17,853	
		実	403,055	実	50,065	実
		Actual		Actual		Actual
合 計 Grand Total	申 告 額 Self-assessment amount	283,732	15,011,189	243,627	1,885,798	108,664
	修正申告による増差額 Amount increased by amended returns	25,629	320,321	36,281	69,846	15,927
	更正による増差額 Amount increased by correction	78	12,597	112	5,767	51
	更正等による減差額 Amount reduced by correction, etc.	9,473	△ 140,735	13,114	△ 43,642	6,087
	決 定 額 Amount determined	33	1,770	33	243	24
決 定 計 Total	312,502	15,205,143	282,811	1,918,011	123,733	
		実	15,205,143	実	1,918,011	実
		Actual		Actual		Actual

調査対象等： 「本年分」は、平成28年中に相続が開始した被相続人から、相続、遺贈又は相続時精算課税に係る贈与により財産を取得した者（同一被相続人から財産を取得した者全員の差引税額がない場合を除く。）について、平成29年10月31日までの申告又は処理（更正、決定等）による課税事績を、「申告書、決議書等」に基づいて作成した。

「過年分」は、平成27年中に相続、遺贈又は相続時精算課税に係る贈与により財産を取得した者（同一被相続人から財産を取得した者全員の差引税額がない場合を除く。）について、平成28年11月1日から平成29年6月30日までの間の申告又は処理（更正、決定等）による課税事績を、平成26年以前に相続、遺贈又は相続時精算課税に係る贈与により財産を取得した者（同一被相続人から財産を取得した者全員の差引税額がない場合を除く。）について、平成28年7月1日から平成29年6月30日までの間の申告又は処理（更正、決定等）による課税事績を、「申告書、決議書等」に基づいて作成した。

(注) 「相続人の数」及び「被相続人の数」欄の「実」は、実人員を示す。

Subject of survey, etc.:

Regarding “for the current year,” with respect to those who acquire property from ancestors through inheritance, bequest or gifts under the taxation system for settlement at the time of inheritance for which the said inheritances commenced during 2016 (excluding cases when all persons acquiring property from the same ancestors have no taxation balance) based upon returns filed or cases processed through October 31, 2017, is shown based on “Returns, resolutions, etc.”

Regarding “for the preceding years,” with respect to persons who acquired property through inheritance, bequest or gifts under the taxation system for settlement at time of inheritance during 2015 (excluding cases when all persons acquiring property from the same ancestors have no taxation balance), taxation statistics by returns filed or cases processed (corrections or determinations, etc.) made between November 1, 2016 and June 30, 2017, and with respect to persons who acquired property through inheritance, bequest or gifts under the taxation system for settlement at time of inheritance before 2014 (excluding cases when all persons acquiring property from the same ancestors have no taxation balance), taxation statistics by returns filed or cases processed (corrections or determinations, etc.) made between July 1, 2016, and June 30, 2017, are prepared based on “Returns, resolutions, etc.”

Note: “Actual” in the column of “Number of heirs” and “Number of ancestors” mean actual number.

(5) 加算税の状況

Statistics of additional tax

区 分 Type	過 少 申 告 加 算 税 Additional tax for understatement		無 申 告 加 算 税 Additional tax for failure to file		重 加 算 税 Additional tax for fraud case	
	相続人の数 Number of heirs	金 額 Amount of money	相続人の数 Number of heirs	金 額 Amount of money	相続人の数 Number of heirs	金 額 Amount of money
	人 Person	百万円 Million yen	人 Person	百万円 Million yen	人 Person	百万円 Million yen
本 年 分 For the current year	321	58	1,675	232	36	67
過 年 分 For the preceding years	18,886	4,542	4,113	1,078	1,644	4,467
合 計 Total	19,207	4,600	5,788	1,310	1,680	4,534

調査対象等： 「(4) 課税状況における申告又は処理の別」と同じである。

Subject of survey, etc.: The subjects are the same as in “(4) Statistics of filing returns or cases processed of Statistics of taxation”.

5-2 課税価格階級別 Breakdown of Taxable amount class

(1) 人員、課税価格、税額

Number of persons, Taxable amount, and Amount of tax

課税価格階級 Taxable amount class		申告状況 Statistics of filing returns					
		被相続人の数 Number of ancestors	課税価格 Taxable amount	うち相続時精算課税適用財産価額 Donated property value (taxation system for settlement at the time of inheritance) included in taxable value	うち暦年課税分贈与財産価額 Donated property value (calendar-year taxation) included in taxable value	納付税額 Amount of tax payment	法定相続人の数 Number of legal heirs
				百万円 Million yen	百万円 Million yen		
5千万円以下 Less than 50 million yen	29,076	1,110,162	19,074	7,307	5,761	71,536	
5千万円超 Over 50 million yen	62,691	4,429,403	52,316	35,565	131,124	177,462	
1億円〃 100	30,136	4,109,812	45,039	34,927	308,789	94,508	
2億円〃 200	7,282	1,760,430	19,547	13,976	222,705	23,939	
3億円〃 300	4,500	1,704,805	18,831	13,804	296,888	15,241	
5億円〃 500	1,483	867,422	11,205	6,897	188,648	5,004	
7億円〃 700	850	699,478	6,325	4,908	171,826	2,951	
10億円〃 1 billion yen	665	873,990	11,958	5,525	245,893	2,413	
20億円〃 2	117	280,519	3,356	1,139	90,746	397	
30億円〃 3	62	229,774	6,565	1,505	81,147	241	
50億円〃 5	13	75,681	458	289	28,054	41	
70億円〃 7	5	37,801	8	183	15,156	13	
100億円〃 10	11	202,127	3,088	11,980	81,363	37	
合計 Total	136,891	16,381,404	197,772	138,007	1,868,098	393,783	

課税価格階級 Taxable amount class		課税状況 Statistics of taxation					
		被相続人の数 Number of ancestors	課税価格 Taxable amount	うち相続時精算課税適用財産価額 Donated property value (taxation system for settlement at the time of inheritance) included in taxable value	うち暦年課税分贈与財産価額 Donated property value (calendar-year taxation) included in taxable value	納付税額 Amount of tax payment	法定相続人の数 Number of legal heirs
				百万円 Million yen	百万円 Million yen		
5千万円以下 Less than 50 million yen	9,490	421,314	11,472	2,479	5,761	16,982	
5千万円超 Over 50 million yen	53,436	3,805,413	49,911	32,410	131,124	145,625	
1億円〃 100	28,032	3,845,738	44,566	33,696	308,789	87,257	
2億円〃 200	7,243	1,751,209	19,547	13,962	222,705	23,819	
3億円〃 300	4,482	1,698,297	18,831	13,641	296,888	15,200	
5億円〃 500	1,478	864,567	11,205	6,886	188,648	4,994	
7億円〃 700	848	697,780	6,325	4,908	171,826	2,949	
10億円〃 1 billion yen	663	871,106	11,958	5,525	245,893	2,411	
20億円〃 2	117	280,519	3,356	1,139	90,746	397	
30億円〃 3	62	229,774	6,565	1,505	81,147	241	
50億円〃 5	13	75,681	458	289	28,054	41	
70億円〃 7	5	37,801	8	183	15,156	13	
100億円〃 10	11	202,127	3,088	11,980	81,363	37	
合計 Total	105,880	14,781,326	187,292	128,605	1,868,098	299,966	

調査対象等：

「申告状況」は、平成28年中に相続が開始した被相続人から、相続、遺贈又は相続時精算課税に係る贈与により財産を取得した者について、平成29年10月31日までの申告による課税事績を「申告書（修正申告書を除く。）」に基づいて作成した。

「課税状況」は、平成28年中に相続が開始した被相続人から、相続、遺贈又は相続時精算課税に係る贈与により財産を取得した者（同一被相続人から財産を取得した者全員の差引税額がない場合を除く。）について、平成29年10月31日までの申告による課税事績を「申告書（修正申告書を除く。）」に基づいて作成した。

(注)

「5-1 申告・課税状況」と「5-2 課税価格階級別」は、調査対象等が異なるため、人員、金額等は一致しない。

Subject of survey, etc.:

This table for statistics of filing returns is prepared based on the basis of "returns (except for amended returns)" which describe taxation statistics by returns filed by October 31, 2017 with respect to persons who acquire property from ancestors through inheritance, bequest or gifts under the taxation system for settlement at the time of inheritance for which the said inheritances commenced during 2016.

This table for Statistics of taxation is prepared based on the basis of "returns (except for amended returns)" which describe taxation statistics by returns filed by October 31, 2017 with respect to persons who acquire property from ancestors through inheritance, bequest or gifts under the taxation system for settlement at the time of inheritance for which the said inheritances commenced during 2016 (excluding cases when all persons acquiring property from the same ancestors have no taxation balance).

Note:

As "5-1 Statistics of filing returns and Statistics of Taxation" and "5-2 Breakdown of Taxable amount class" differ in Subject of survey, etc., number of taxpayers and amount of money, etc. do not equal.

(2) 法定相続人員別の被相続人数

(単位：人)

Number of ancestors by number of legal heirs

(In persons)

人数 Number of persons		申告状況 Statistics of filing returns											
		法定相続人員別被相続人数 Number of ancestors by number of legal heirs											
		0人 のもの Nobody	1人 のもの One	2人 のもの Pair	3人 のもの Three persons	4人 のもの Four persons	5人 のもの Five persons	6人 のもの Six persons	7人 のもの Seven persons	8人 のもの Eight persons	9人 のもの Nine persons	10人 のもの Ten persons	10人超 のもの Over ten persons
5 千万円以下 Less than 50 million yen		158	5, 140	10, 213	10, 352	2, 591	435	108	24	18	14	8	15
5 千万円超 Over 50 million yen		220	6, 683	18, 062	23, 261	10, 335	2, 656	824	326	141	85	46	52
1 億円 "	100	117	2, 756	7, 431	10, 401	5, 985	1, 823	662	341	173	142	112	193
2 億円 "	200	24	524	1, 528	2, 546	1, 675	585	184	80	36	28	20	52
3 億円 "	300	10	253	847	1, 611	1, 115	388	150	54	24	10	7	31
5 億円 "	500	3	78	266	516	409	145	35	7	13	3	3	5
7 億円 "	700	1	51	132	281	239	87	40	6	6	2	2	3
10 億円 "	1 billion yen	3	30	103	191	187	98	30	13	6	1	1	2
20 億円 "	2	-	7	21	39	31	12	4	1	2	-	-	-
30 億円 "	3	-	3	8	21	15	10	1	2	-	-	1	1
50 億円 "	5	-	1	4	2	4	2	-	-	-	-	-	-
70 億円 "	7	-	1	1	2	1	-	-	-	-	-	-	-
100 億円 "	10	-	1	3	1	4	1	1	-	-	-	-	-
合計 Total		536	15, 528	38, 619	49, 224	22, 591	6, 242	2, 039	854	419	285	200	354

人数 Number of persons		課税状況 Statistics of taxation											
		法定相続人員別被相続人数 Number of ancestors by number of legal heirs											
		0人 のもの Nobody	1人 のもの One	2人 のもの Pair	3人 のもの Three persons	4人 のもの Four persons	5人 のもの Five persons	6人 のもの Six persons	7人 のもの Seven persons	8人 のもの Eight persons	9人 のもの Nine persons	10人 のもの Ten persons	10人超 のもの Over ten persons
5 千万円以下 Less than 50 million yen		122	3, 282	4, 558	1, 528	-	-	-	-	-	-	-	-
5 千万円超 Over 50 million yen		216	6, 416	16, 481	19, 520	7, 908	1, 946	584	214	75	49	21	6
1 億円 "	100	113	2, 675	7, 083	9, 479	5, 474	1, 706	619	324	162	130	104	163
2 億円 "	200	24	514	1, 522	2, 538	1, 668	581	182	78	36	28	20	52
3 億円 "	300	10	244	847	1, 606	1, 112	387	150	54	24	10	7	31
5 億円 "	500	3	75	266	515	408	145	35	7	13	3	3	5
7 億円 "	700	1	49	132	281	239	87	40	6	6	2	2	3
10 億円 "	1 billion yen	3	28	103	191	187	98	30	13	6	1	1	2
20 億円 "	2	-	7	21	39	31	12	4	1	2	-	-	-
30 億円 "	3	-	3	8	21	15	10	1	2	-	-	1	1
50 億円 "	5	-	1	4	2	4	2	-	-	-	-	-	-
70 億円 "	7	-	1	1	2	1	-	-	-	-	-	-	-
100 億円 "	10	-	1	3	1	4	1	1	-	-	-	-	-
合計 Total		492	13, 296	31, 029	35, 723	17, 051	4, 975	1, 646	699	324	223	159	263

(注) この表は、「(1) 人員、課税価格、税額」の「被相続人の数」欄を法定相続人員別に示したものである。

Note: This table shows "Number of ancestors" in "(1) Number of persons, Taxable amount, and Amount of tax" by number of legal heirs.

(3) 国税局別被相続人の数

(単位：人)

Number of ancestors by Regional Taxation Bureaus

(In persons)

国 税 局 Regional Taxation Bureau	申告状況 Statistics of filing returns													
	課 税 価 格 階 級 Taxable amount range													
	5千万円 以下	5千万円 超	1億円 超	2億円 超	3億円 超	5億円 超	7億円 超	10億円 超	20億円 超	30億円 超	50億円 超	70億円 超	100億円 超	合計
Less than 50 million yen	Over 50 million yen	Over 100 million yen	Over 200 million yen	Over 300 million yen	Over 500 million yen	Over 700 million yen	Over 1 billion yen	Over 2 billion yen	Over 3 billion yen	Over 5 billion yen	Over 7 billion yen	Over 10 billion yen	Total	
札幌 Sapporo	515	1,556	631	134	84	26	12	14	3	1	-	-	-	2,976
仙台 Sendai	921	2,836	1,212	288	146	43	18	15	3	-	-	-	-	5,482
関東信越 Kanto Shinetsu	3,549	8,872	3,907	923	606	192	96	77	13	4	2	-	1	18,242
東京 Tokyo	12,197	18,575	9,332	2,376	1,685	613	421	349	62	36	6	4	6	45,662
金沢 Kanazawa	414	1,484	643	142	81	25	16	5	-	-	-	-	-	2,810
名古屋 Nagoya	3,801	9,480	4,885	1,142	620	202	96	57	15	8	2	1	1	20,310
大阪 Osaka	4,409	9,810	5,121	1,350	756	240	132	106	18	10	2	-	2	21,956
広島 Hiroshima	1,268	3,803	1,515	284	163	47	15	13	1	2	-	-	-	7,111
高松 Takamatsu	599	1,980	902	190	87	24	12	6	-	1	1	-	-	3,802
福岡 Fukuoka	764	2,307	1,035	239	143	42	19	16	1	-	-	-	1	4,567
熊本 Kumamoto	525	1,613	696	146	90	20	11	4	1	-	-	-	-	3,106
沖縄 Okinawa	114	375	257	68	39	9	2	3	-	-	-	-	-	867
合 計 Total	29,076	62,691	30,136	7,282	4,500	1,483	850	665	117	62	13	5	11	136,891

国 税 局 Regional Taxation Bureau	課税状況 Statistics of taxation													
	課 税 価 格 階 級 Taxable amount range													
	5千万円 以下	5千万円 超	1億円 超	2億円 超	3億円 超	5億円 超	7億円 超	10億円 超	20億円 超	30億円 超	50億円 超	70億円 超	100億円 超	合計
Less than 50 million yen	Over 50 million yen	Over 100 million yen	Over 200 million yen	Over 300 million yen	Over 500 million yen	Over 700 million yen	Over 1 billion yen	Over 2 billion yen	Over 3 billion yen	Over 5 billion yen	Over 7 billion yen	Over 10 billion yen	Total	
札幌 Sapporo	264	1,320	575	132	84	26	12	14	3	1	-	-	-	2,431
仙台 Sendai	417	2,391	1,119	288	146	42	18	15	3	-	-	-	-	4,439
関東信越 Kanto Shinetsu	1,265	7,635	3,644	917	606	191	95	77	13	4	2	-	1	14,450
東京 Tokyo	3,075	15,654	8,651	2,361	1,675	612	420	347	62	36	6	4	6	32,909
金沢 Kanazawa	197	1,303	604	142	80	25	16	5	-	-	-	-	-	2,372
名古屋 Nagoya	1,276	8,118	4,623	1,138	618	202	96	57	15	8	2	1	1	16,155
大阪 Osaka	1,527	8,409	4,746	1,343	753	239	132	106	18	10	2	-	2	17,287
広島 Hiroshima	583	3,273	1,405	281	162	47	15	13	1	2	-	-	-	5,782
高松 Takamatsu	275	1,731	842	188	86	24	12	6	-	1	1	-	-	3,166
福岡 Fukuoka	318	1,951	947	239	143	42	19	16	1	-	-	-	1	3,677
熊本 Kumamoto	249	1,373	638	146	90	20	11	4	1	-	-	-	-	2,532
沖縄 Okinawa	44	278	238	68	39	8	2	3	-	-	-	-	-	680
合 計 Total	9,490	53,436	28,032	7,243	4,482	1,478	848	663	117	62	13	5	11	105,880

(注) この表は、「(1) 人員、課税価格、税額」の「被相続人の数」欄を国税局別に示したものである。

Note: This table shows "Number of ancestors" in "(1) Number of persons, Taxable amount, and Amount of tax" by Regional Taxation Bureaus.

5-3 相続財産種類別

Breakdown of Inherited Property by Type

被相続人数、取得財産価額（その1）

Number of ancestors, and Value of properties acquired(Part1)

取得財産等の種類 Type of properties acquired, etc.		申告状況 Statistics of filing returns				
		平成28年分 2016				
		被相続人の数 Number of ancestors	取得財産価額 Value of properties acquired			
Land	土地	田(耕作権及び永小作権を含む。)	Rice field (including cultivation right and perennial tenant right)	22,749	328,864	
		畑(耕作権及び永小作権を含む。)	Farm land (including cultivation right and perennial tenant right)	28,126	608,536	
		宅地(借地権を含む。)	Housing land (including leasehold)	122,541	5,081,164	
		山林	Forest land	21,880	82,797	
		その他の土地	Other land	27,904	615,324	
	計	Subtotal	実	124,816	6,716,685	
	家屋、構築物	House, Structures		117,934	1,049,545	
Business (agriculture) property	事業(農業)用財産	機械器具、農耕具、じゅう器、備品	Machinery, Implements, Utensils, Equipment	10,455	28,512	
		商品、製品、半製品、原材料、農産物等	Goods, Products, Semi-finished goods, Raw materials, Agricultural products, etc.	1,641	5,333	
		売掛金	Account receivable	2,634	7,932	
		その他の財産	Other properties	5,989	32,036	
		計	Subtotal	実	14,987	73,812
Securities	有価証券	特定同族会社の株式及び出資	Stocks and investment to specified family company	14,679	534,008	
		同上以外の株式及び出資	Stocks and investment other than mentioned above	73,416	1,049,349	
		公債及び社債	Public bond and Corporate bond	14,904	230,387	
		投資・貸付信託受益証券	Investment/ Loan trust beneficiary certificate	40,327	635,983	
		計	Subtotal	実	91,200	2,449,727
	現金、預貯金等	Cash, Deposit, etc.		136,241	5,534,591	
	家庭用財産	Household properties		78,182	33,395	
Other properties	その他の財産	生命保険金等	Life insurance amount, etc.	33,992	684,873	
		退職手当金等	Retirement allowance, etc.	6,292	187,473	
		立木の他	Standing timber Others	4,300	5,028	
		計	Subtotal	実	106,177	1,012,003
		合計	Total	実	136,982	17,747,132
Obligation, etc.	相続時精算課税適用財産価額	債務	Obligation	115,089	1,434,726	
		葬式費用	Funeral expenses	132,826	266,780	
		計	Subtotal	実	134,561	1,701,506
		差引純資産価額	Amount of calculated net assets		136,891	16,243,398
		暦年課税分贈与財産価額	Donated property value (calendar-year taxation)		21,573	138,007
	課税価額	Taxable amount		136,891	16,381,404	

調査対象等：平成28年分は、その年中に相続が開始した被相続人から、相続、遺贈又は相続時精算課税に係る贈与により財産を取得した者について、平成29年10月31日までの申告による課税実績を「申告書（修正申告書を除く。）」に基づいて作成した。

- (注) 1 「5-1 申告・課税状況」と「5-3 相続財産種類別」は、調査対象等が異なるため、人員、金額等は一致しない。
- 2 「5-3 相続財産種類別」の「申告状況」は平成28年分から調査を開始した。
- 3 「被相続人の数」欄の「実」は、実人員を示す。

Subject of survey, etc.: The table for 2016 was prepared on the basis of “returns (except for amended returns)” which describe taxation statistics by returns filed through October 31, 2017 with respect to persons who acquire property from ancestors through inheritance, bequest or gifts under the taxation system for settlement at the time of inheritance for which the said inheritances commenced during 2016 .

- Note: 1 As “5-1 Statistics of filing returns and Statistics of Taxation” and “5-3 Breakdown of Inherited Property by Type” differ in Subject of survey, etc., number of taxpayers and amount of money, etc. do not equal.
- 2 “Statistics of filing returns” of “5-3 Breakdown of Inherited Property by Type” started the survey from 2016.
- 3 “Actual” in the column “Number of ancestors” means actual number of ancestors.

被相続人数、取得財産価額（その2）
Number of ancestors, and Value of properties acquired(Part2)

取得財産等の種類 Type of properties acquired, etc.		課税状況 Statistics of taxation			
		平成27年分 2015		平成28年分 2016	
		被相続人の数 Number of ancestors	取得財産価額 Value of properties acquired	被相続人の数 Number of ancestors	取得財産価額 Value of properties acquired
Land 土地	田（耕作権及び永小作権を含む。） Rice field (including cultivation right and perennial tenant right)	19,044	314,916	19,229	298,709
	畑（耕作権及び永小作権を含む。） Farm land (including cultivation right and perennial tenant right)	23,495	591,383	23,813	576,691
	宅地（借地権を含む。） Housing land (including leasehold)	91,000	4,395,750	93,468	4,505,103
	山林 Forest land	17,859	75,471	18,278	75,698
	その他の土地 Other land	22,598	562,436	23,718	579,720
	計 Subtotal	実 92,898	5,939,957	実 95,336	6,035,921
Business (agriculture) property 家屋、構築物 House, Structures	機械器具、農耕具、じゅう器、備品 Machinery, Implements, Utensils, Equipment	8,832	24,258	8,787	24,045
	商品、製品、半製品、原材料、農産物等 Goods, Products, Semi-finished goods, Raw materials, Agricultural products, etc.	1,391	4,888	1,246	4,379
	売掛金 Account receivable	2,209	6,443	2,153	6,823
	その他の財産 Other properties	4,908	27,092	4,874	27,500
	計 Subtotal	実 12,440	62,681	実 12,496	62,747
Securities 有価証券 Stocks and investment to specified family company	特定同族会社の株式及び出資 Stocks and investment to specified family company	12,330	558,970	12,513	511,163
	同上以外の株式及び出資 Stocks and investment other than mentioned above	57,249	940,061	59,402	972,559
	公債及び社債 Public bond and Corporate bond	14,362	219,996	12,609	214,034
	投資・貸付信託受益証券 Investment/ Loan trust beneficiary certificate	32,250	617,765	33,443	583,983
	計 Subtotal	実 71,762	2,336,792	実 73,574	2,281,739
Other properties 現金、預貯金等 Cash, Deposit, etc.	現金、預貯金等 Cash, Deposit, etc.	102,639	4,799,552	105,489	4,942,614
	家庭用財産 Household properties	60,791	23,118	61,443	27,214
	生命保険金等 Life insurance amount, etc.	26,315	581,698	28,047	582,256
	退職手当金等 Retirement allowance, etc.	4,828	160,637	4,716	163,386
	立木の他 Standing timber Others	3,771 81,844	4,025 893,445	3,752 84,909	4,525 894,348
計 Subtotal	実 86,239	1,639,805	実 89,440	1,644,515	
Obligation, etc. 合算 Total	相続時精算課税適用財産価額 Donated property value (taxation system for settlement at the time of inheritance)	5,444	186,377	5,665	187,292
	債務 Obligation	88,821	1,167,322	91,989	1,189,250
	葬式費用 Funeral expenses	100,739	211,094	103,492	211,665
	計 Subtotal	実 101,939	1,378,416	実 104,652	1,400,915
	差引純資産価額 Amount of calculated net assets	103,043	14,444,203	105,880	14,652,721
Taxable amount 課税価格	暦年課税分贈与財産価額 Donated property value (calendar-year taxation)	18,359	111,229	19,236	128,605
	課税価格 Taxable amount	103,043	14,555,431	105,880	14,781,326

調査対象等： 1 平成28年分は、その年中に相続が開始した被相続人から、相続、遺贈又は相続時精算課税に係る贈与により財産を取得した者（同一被相続人から財産を取得した者全員の差引税額がない場合を除く。）について、平成29年10月31日までの申告による課税事績を「申告書（修正申告書を除く。）」に基づいて作成した。

2 平成27年分は、その年中に相続が開始した被相続人から、相続、遺贈又は相続時精算課税に係る贈与により財産を取得した者（同一被相続人から財産を取得した者全員の差引税額がない場合を除く。）について、平成28年10月31日までの申告による課税事績を「申告書（修正申告書を除く。）」に基づいて作成した。

(注) 1 「5-1 申告・課税状況」と「5-3 相続財産種類別」は、調査対象等が異なるため、人員、金額等は一致しない。

2 「被相続人の数」欄の「実」は、実人員を示す。

Subject of survey, etc.: 1 The table for 2016 was prepared on the basis of “returns (except for amended returns)” which describe taxation statistics by returns filed through October 31, 2017 with respect to persons who acquire property from ancestors through inheritance, bequest or gifts under the taxation system for settlement at the time of inheritance for which the said inheritances commenced during 2016 (excluding cases when all persons acquiring property from the same ancestors have no taxation balance).

2 The table for 2015 was prepared on the basis of “returns (except for amended returns)” which describe taxation statistics by returns filed through October 31, 2016 with respect to those who acquire property from ancestors through inheritance, bequest or gifts under the taxation system for settlement at the time of inheritance for which the said inheritances commenced during 2015 (excluding cases when all persons acquiring property from the same ancestors have no taxation balance).

Note: 1 As “5-1 Statistics of filing returns and Statistics of Taxation” and “5-3 Breakdown of Inherited Property by Type” differ in Subject of survey, etc., number of taxpayers and amount of money, etc. do not equal.

2 “Actual” in the column “Number of ancestors” means actual number of ancestors.

6 贈 与 税

統計表を見る方のために

1 利用上の注意

この章は、平成28年中に財産の贈与を受けた者について、平成29年6月30日までの申告又は処理（更正、決定等）による実績を、全数調査の方法で調査・集計したものである。ただし、「6-1 申告・課税状況」の「(3) 課税状況における申告又は処理の別」及び「(5) 加算税の状況」については、平成28年中に財産の贈与を受けた者のうち、申告義務のある者（住宅取得等資金の非課税制度適用後の残額について暦年課税のみを選択した者で、その残額が基礎控除を超えない者を除く。）について、平成29年6月30日までの申告又は処理による課税実績を調査・集計し、また、平成27年以前に財産の贈与を受けた者についての申告又は処理による課税実績についても調査・集計している。

2 用語の説明（平成28年分）

この章における用語の意義は、次のとおりである。

- (1) 農地等納税猶予税額 農業の後継者が贈与を受けた一定の農地等の価額に対応する贈与税額は、一定の要件の下に、その農地等の贈与者の死亡の日まで納税が猶予され、その猶予される贈与税額を「農地等納税猶予税額」という（措置法第70条の4）。
- (2) 株式等納税猶予税額 会社の後継者である受贈者（経営承継受贈者）が、贈与により先代経営者である贈与者から、その贈与者が保有する中小企業における経営の承継の円滑化に関する法律の認定を受ける非上場会社の株式又は出資（非上場株式等）の全部又は一定以上を取得し、その会社を運営していく場合には、その経営承継受贈者が納付すべき贈与税のうち、その非上場株式等（一定の部分に限る。）の価額に対応する贈与税額は、一定の要件の下に、原則としてその非上場株式等の贈与者の死亡の日まで納税が猶予され、その猶予される贈与税額を「株式等納税猶予税額」という（措置法第70条の7）。
- (3) 医療法人持分納税猶予税額 認定医療法人の持分を有する人（贈与者）がその持分の全部又は一部の放棄をしたことにより、その認定医療法人の持分を有する他人（受贈者）に贈与税が課される場合には、納付すべき贈与税のうち、その放棄により受けた経済的利益の価額に対応する贈与税については、一定の要件を満たすことにより、認定移行計画に記載された移行期限まで、その納税が猶予され、その猶予される贈与税額を「医療法人持分納税猶予税額」という（措置法第70条の7の5）。
- (4) 特例贈与財産 直系尊属（父母や祖父母など）である贈与者から財産の贈与を受け、かつ、受贈者が贈与の年の1月1日において20歳以上である場合には、「特例税率」を適用して贈与税額が計算され、その「特例税率」の適用がある財産を「特例贈与財産」という。
- (5) 一般贈与財産 直系尊属以外の贈与者から財産の贈与を受けた場合や受贈者が贈与の年の1月1日において20歳未満である場合には、「一般税率」を適用して贈与税額が計算され、その「一般税率」の適用がある財産を「一般贈与財産」という。
- (6) 住宅取得等資金の非課税制度 父母や祖父母など直系尊属からの贈与により、自己の居住の用に供する住宅用の家屋の新築若しくは取得又は増改築等の対価に充てるための金銭（住宅取得等資金）を取得した場合において、一定の要件を満たすときは、一定の限度額までの金額について、贈与税が非課税となる制度をいう（措置法第70条の2）。
- (7) 教育資金の非課税制度 受贈者（30歳未満の者に限る。）が、教育資金に充てるため、金融機関等との一定の契約に基づき、受贈者の直系尊属から①信託受益権を付与された場合、②書面による贈与により取得した金銭を銀行等に預入をした場合又は③書面による贈与により取得した金銭等で証券会社等で有価証券を購入した場合には、これらの信託受益権、金銭又は金銭等の価額のうち1,500万円までの金額に相当する部分の価額については、金融機関等の営業所等を經由して教育資金非課税申告書を提出することにより贈与税が非課税となる制度をいう（措置法第70条の2の2）。また、受贈者が30歳に達するなどにより、教育資金口座に係る契約が終了した場合には、非課税抛出現額から教育資金支出額（学校等以外に支払う金銭については、500万円が限度）を控除した残額があるときは、その残額がその契約が終了した日の属する年に贈与があったこととなる。
- (8) 結婚・子育て資金の非課税制度 受贈者（20歳以上50歳未満の者に限る。）が、結婚・子育て資金に充てるため、金融機関等との一定の契約に基づき、受贈者の直系尊属から①信託受益権を付与された場合、②書面による贈与により取得した金銭を銀行等に預入をした場合又は③書面による贈与により取得した金銭等で証券会社等で有価証券を購入した場合には、これらの信託受益権、金銭又は金銭等の価額のうち1,000万円までの金額に相当する部分の価額については、金融機関等の営業所等を經由して結婚・子育て資金非課税申告書を提出することにより贈与税が非課税となる制度をいう（措置法第70条の2の3）。また、受贈者が50歳に達するなどにより、結婚・子育て資金口座に係る契約が終了した場合には、非課税抛出現額から結婚・子育て資金支出額を控除（管理残額がある場合には管理残額も控除）した残額があるときは、その残額はその契約が終了した日の属する年に贈与があったこととなる。

3 贈与税の税率等（平成28年分）

(1) 暦年課税

1年間に贈与を受けた財産の価額の合計額から基礎控除額110万円を控除した残額について、下の表により贈与税額を計算

【特例税率（特例贈与財産）】

基礎控除後の課税価額	200万円以下	400万円以下	600万円以下	1,000万円以下	1,500万円以下	3,000万円以下	4,500万円以下	4,500万円超
税率	10%	15%	20%	30%	40%	45%	50%	55%
控除額	—	10万円	30万円	90万円	190万円	265万円	415万円	640万円

【一般税率（一般贈与財産）】

基礎控除後の課税価額	200万円以下	300万円以下	400万円以下	600万円以下	1,000万円以下	1,500万円以下	3,000万円以下	3,000万円超
税率	10%	15%	20%	30%	40%	45%	50%	55%
控除額	—	10万円	25万円	65万円	125万円	175万円	250万円	400万円

(2) 相続時精算課税

特定贈与者ごとに、1年間に贈与を受けた相続時精算課税適用財産の価額の合計額から相続時精算課税の特別控除額を控除した金額に20%の税率を乗じて贈与税額を計算

4 贈与税の主な諸控除

- (1) 配偶者控除 婚姻期間が20年以上である配偶者から、居住用不動産又は居住用不動産を取得するための金銭の贈与を受けた場合で、贈与を受けた年の翌年の3月15日までにその居住用不動産を自己の居住の用に供し、かつ、その後引き続き居住の用に供する見込みであるときに、2,000万円と居住用不動産の価額のいずれか少ない金額が、当該贈与による取得財産価額から控除される。なお、この配偶者控除は、同一の配偶者からは一生に一度しか適用を受けることができない。
- (2) 基礎控除 1年間に贈与を受けた財産の価額の合計額から110万円が控除される。
- (3) 医療法人持分税額控除 認定医療法人の持分を有する者（贈与者）がその持分の全部又は一部を放棄したことにより、その認定医療法人の持分を有する他の者（受贈者）に贈与税が課される場合に、その受贈者がその放棄の時からその放棄により受けた利益に係る贈与税の申告期限までの間に、認定医療法人の持分の全部又は一部を放棄したときには、放棄した持分に相当する贈与税額が、その受贈者の贈与税額から控除される（措置法第70条の7の6）。
- (4) 相続時精算課税に係る特別控除 特定贈与者ごとに、1年間に贈与を受けた相続時精算課税適用財産の価額の合計額から、2,500万円（前年までにこの相続時精算課税の特別控除額を使用した場合には、2,500万円から既に使用した額を控除した金額）と特定贈与者ごとの贈与税の課税価格とのいずれか低い金額が控除される。

6 Gift Tax

For those who use the statistical tables

1 Notes on use

This section shows the taxation statistics for those who acquired property as gifts during 2016 based on returns filed or cases processed (corrections or determinations, etc.) made by June 30, 2017 by complete survey.

However, the tables of "(3) Statistics of filing returns or cases processed of Statistics of taxation" and "(5) Statistics of additional tax" in "6-1 Statistics of filing returns and Statistics of Taxation" were shows the taxation statistics for those who acquired property as gifts during 2016 based on returns filed or cases processed (corrections or determinations, etc.) made by June 30, 2017 (excluding person who only chose calendar-year taxation on the rest of the value applied tax exemption for the acquisition of a residence by fund donation, under the condition that the rest of the value does not exceed the amount of the basic exemption) and also shows the taxation statistics for those who acquired property as gifts before 2015 based on returns filed or cases processed.

2 Terminology (for 2016)

The following terms in this section mean as follows.

- (1) Amount of postponed tax payment for agricultural land, etc. Refers to the amount of gift tax corresponding to the value of the gifted agricultural land, etc., for which the payment is postponed under certain requirements until the day when a donor of the agricultural land, etc. died. This can be applied when the donee is the successor of the agricultural business(Special Taxation Measure Law Sec.70.4).
- (2) Amount of postponed tax payment for stocks, etc. Refers to the amount of gift tax corresponding to the value of the non-listed stocks, etc. (but only a specific portion of the non-listed stocks), for which the payment is generally postponed under certain requirements until the day when a donor of the non-listed stocks, etc. died. This can be applied when the donee of the non-listed stocks, etc., who is the successor of the business, runs the company by acquiring from the former business owner all or not less than a certain portion of stocks or capital contributions, etc. in a non-listed company approved by the Act on Facilitation of Succession of Management of Small and Medium Sized Enterprises (the non-listed stocks, etc.)(Special Taxation Measure Law Sec.70.7).
- (3) Amount of postponed tax payment for interests in medical corporations Refers to the amount of gift tax corresponding to the value of the benefits received through renunciation for which the payment is postponed under certain conditions until the deadlines for transfer described in authorized transfer plans. This can be applied when persons holding interests in authorized medical corporations (donors) renounce part or all of the interests, and as a result, gift tax is imposed on other persons holding interests in the authorized medical corporations (donees)(Special Taxation Measure Law Sec.70.7.5).
- (4) Special gift property Refer to the property to which "special tax rates" apply at the calculation of the amount of gift tax. This can be applied when a donee receives property as gifts from a donor who is a lineal ascendant (parents or grandparents, etc.), and is 20 years of age or over as of January 1 in the year of donation.
- (5) General gift property Refer to the property to which "general tax rates" apply at the calculation of the amount of gift tax. The "general tax rates" can be applied when a donee receives property as gifts from a donor who is not a lineal ascendant, or is 20 years of age or below as of January 1 in the year of donation.
- (6) Tax exemption system for the acquisition of a residence by fund donation When a person receives from his/her parents, grandparents, or other lineal ascendants money as a gift to be used for constructing or acquiring a residential building for private use or extending and rebuilding his/her own house (residence acquisition fund) under certain conditions, up to a certain limits of the residence acquisition fund will be exempted from the gift tax(Special Taxation Measure Law Sec.70.2).
- (7) Tax exemption system for educational funds When a donee who is under 30 years old (1) is given a trust beneficiary right by his/her lineal ascendants, (2) deposits money acquired as gifts in writing from them into a bank etc., or (3) invests money etc. acquired as gifts in writing from them in securities in a securities company etc., according to an agreement with a financial institution etc. in order for an educational fund, up to 15 million yen of the value of the trust beneficiary right, money or money etc. will be exempted from gift tax by submitting a Return Form for a Tax-exempt Educational Fund through a branch etc. of a financial institution etc(Special Taxation Measure Law Sec.70.2.2).
And, when the agreement terminates for reasons such as the donee reaching the age of 30, the balance remaining after deducting the payment amount of the educational fund (the payment to other than a school etc. being up to 5 million yen) from the tax-exempt donation shall be regarded to be donated in the year when the agreement terminates.
- (8) Tax exemption system for marriage and childcare funds When a donee who is between 20 and 50 years old (1) is given a trust beneficiary right by his/her lineal ascendants, (2) deposits money acquired as gifts in writing from them into a bank etc., or (3) invests money etc. acquired as gifts in writing from them in securities in a securities company etc., according to an agreement with a financial institution etc. in order for a marriage and childcare fund, up to 10 million yen of the value of the trust beneficiary right, money or money etc. will be exempted from gift tax by submitting a Return Form for a Tax-exempt Marriage and Childcare Fund through a branch etc. of a financial institution etc(Special Taxation Measure Law Sec.70.2.3).
And, when the agreement terminates for reasons such as the donee reaching the age of 50, the balance remaining after deducting the payment amount of the marriage and childcare fund (the remaining balance for the management, if any, being deductible) from the tax-exempt donation shall be regarded to be donated in the year when the agreement terminates.

3 Tax rate of gift tax, etc. (for 2016)

(1) Calendar-Year Taxation

Regarding the amount remaining after deducting the basic exemption of 1.1 million yen from the total value of the property received as a gift in the period of one year, gift tax is calculated using the table below.

[Special tax rate (Special gift property)]

Taxation amount after basic exemption	Less than 2 million yen	Less than 4 million yen	Less than 6 million yen	Less than 10 million yen	Less than 15 million yen	Less than 30 million yen	Less than 45 million yen	Over 45 million yen
Tax rate	10%	15%	20%	30%	40%	45%	50%	55%
Amount of deduction	Million yen -	Million yen 0.10	Million yen 0.30	Million yen 0.90	Million yen 1.90	Million yen 2.65	Million yen 4.15	Million yen 6.40

[General tax rate (General gift property)]

Taxation amount after basic exemption	Less than 2 million yen	Less than 3 million yen	Less than 4 million yen	Less than 6 million yen	Less than 10 million yen	Less than 15 million yen	Less than 30 million yen	Over 30 million yen
Tax rate	10%	15%	20%	30%	40%	45%	50%	55%
Amount of deduction	Million yen -	Million yen 0.10	Million yen 0.25	Million yen 0.65	Million yen 1.25	Million yen 1.75	Million yen 2.50	Million yen 4.00

(2) Taxation System for Settlement at Time of Inheritance

Gift tax is calculated by multiplying by a tax rate of 20% the figure calculated by deducting the special exemption (taxation system for settlement at the time of inheritance) from the total value of the property which is received as a gift within the period of one year and to which the taxation system for settlement at the time of inheritance is applied. The gift tax is calculated separately for each specified donor.

4 Major deductions for gift tax

- (1) Exemption for spouse In the case of a marital term of more than 20 years, when residential real estate or money for acquisition of residential real estate is donated to a spouse from his or her spouse, and the real estate is being used or will be used for his or her dwelling by March 15 of the next year, either the value of the residential real estate or 20 million yen, whichever is smaller, is deducted from the value of property acquired by gift.
As to the gift from the same spouse, this exemption for spouse is applicable only once for life.
- (2) Basic exemption 1.1 million yen is deducted from the total amount of value of properties donated for a year.
- (3) Amount of tax credit for interests in medical corporations When persons holding interests in authorized medical corporations (donors) renounce part or all of the interest, and as a result, gift tax is imposed on other persons holding interests in the authorized medical corporations (donees), and when the donees renounce part or all of the interest in authorized medical corporations during the period from the renunciation until the due date of declaration of gift tax pertaining to the benefits received from the renunciation, the amount of gift tax corresponding to the interest renounced is deducted from the amount of gift tax to be paid by the donees(Special Taxation Measure Law Sec.70.7.6).
- (4) Special exemption (taxation system for settlement at time of inheritance) For each specified donor, the smaller of the following two is deducted from the total value of the property which is received as a gift within the period of one year and to which the taxation system for settlement at time of inheritance is applied: 25 million yen (that portion of the 25 million yen special exemption remaining if the special exemption was claimed in the previous year or earlier) or the value of the gift tax for the specified donor.

6 - 1 申告・課税状況 Statistics of filing returns and Statistics of Taxation

(1) 申告・課税状況 (合計分)
Statistics of filing returns and Statistics of taxation (Total)

区 分 Type	申告状況 Statistics of filing returns		課税状況 Statistics of taxation	
	人 員 Number of taxpayers	金 額 Amount of money	人 員 Number of taxpayers	金 額 Amount of money
	人 Person	百万円 million yen	人 Person	百万円 million yen
	外 Excluding	外 Excluding	外 Excluding	外 Excluding
取得財産価額 (本年分) Value of properties acquired (for the current year)	17	26	16	25
配偶者控除額 Amount of exemption for spouse	519,417	2,049,096	431,806	2,004,371
基礎、特別控除額 Amount of basic and special exemption	11,261	140,172	11,261	140,172
基礎、特別控除後の課税価格 Taxable amount after basic and special exemption	475,685	920,696	430,726	871,259
贈与税額 Amount of gift tax			380,655	999,028
外国税額控除額 Credit for foreign tax			13	20
医療法人持分税額控除額 Amount of tax credit for interests in medical corporations			1	0
差引税額 Amount of tax after deduction			380,655	228,408
農地等納税猶予税額 Amount for tax payment postponed for agricultural land			24	333
株式等納税猶予税額 Amount for tax payment postponed for equity			227	17,602
医療法人持分納税猶予税額 Amount for tax payment postponed for interests in medical corporations			5	53
納付税額 Amount of tax payment			380,496	210,420
災害減免法第4条による免除税額 Disaster Exemption Act to Sec. 4			-	-

調査対象等: 「申告状況」は、平成28年中に財産の贈与を受けた者について、平成29年6月30日までの申告又は処理(更正、決定等)による事績を「申告書、決議書等」に基づいて作成した。「課税状況」は、平成28年中に財産の贈与を受けた者のうち、申告義務のある者(住居取得等資金の非課税制度適用後の残額について暦年課税のみを選択した者で、その残額が基礎控除を超えない者を除く。)について、平成29年6月30日までの申告又は処理(更正、決定等)による事績を「申告書、決議書等」に基づいて作成した。

- (注) 1 外書は、災害減免法第6条の適用を受けた人員及び被害を受けた部分の価額を示す。
- 2 人員について、(暦年課税分①)と(相続時精算課税分②)に重複する者があるため、①②の合計は(合計分)と一致しない。
- 3 (暦年課税分①)の「取得財産価額(本年分)」の人員について、「内 特例贈与財産分」の人員と「内 一般贈与財産分」の人員に重複する者があるため、「内 特例贈与財産分」の人員と「内 一般贈与財産分」の人員の合計は「取得財産価額(本年分)」の人員と一致しない。
- 4 (相続時精算課税分②)の「申告状況」は、「課税状況」と一致するため記載を省略している(6-2、6-3において同じ)。

申告・課税状況 (暦年課税分①)
Statistics of filing returns and Statistics of taxation (Calendar-Year Taxation ①)

区 分 Type	申告状況 Statistics of filing returns		課税状況 Statistics of taxation	
	人 員 Number of taxpayers	金 額 Amount of money	人 員 Number of taxpayers	金 額 Amount of money
	人 Person	百万円 million yen	人 Person	百万円 million yen
取得財産価額 (本年分) Value of properties acquired (for the current year)	475,717	1,440,096	388,106	1,395,371
内 特例贈与財産分 Special gift property	239,008	749,846	208,968	722,158
内 一般贈与財産分 General gift property	243,598	690,250	181,370	673,213
配偶者控除額 Amount of exemption for spouse	11,261	140,172	11,261	140,172
基礎控除額 Amount of basic exemption	433,049	476,354	388,106	426,917
基礎控除後の課税価格 Taxable amount after basic exemption			376,831	834,370
贈与税額 Amount of gift tax			376,831	195,497
外国税額控除額 Credit for foreign tax			12	13
医療法人持分税額控除額 Amount of tax credit for interests in medical corporations			1	0
差引税額 Amount of tax after deduction			376,831	195,484

Subject of survey, etc.:

This table for statistics of filing returns is prepared based on "Returns, resolutions, etc." which describe the returns filed or cases processed (corrections or determinations, etc.) through June 30, 2017 with respect to persons who acquire property as gifts during 2016.

This table for statistics of taxation is of persons acquiring property as gift during 2016, with regard to those obligated to declare those acquisitions (excluding person who only chose calendar-year taxation on the rest of the value applied tax exemption system for the acquisition of a residence by fund donation, under the condition that the rest of the value does not exceed the amount of the basic exemption), taxation performance based upon returns filed and cases processed (corrections, determinations, etc.) by June 30, 2017, has been prepared in accordance with "Returns, resolutions, etc."

申告・課税状況 (相続時精算課税分②)
Statistics of filing returns and Statistics of taxation (Taxation System for Settlement at the Time of Inheritance ②)

区 分 Type	申告状況 Statistics of filing returns		課税状況 Statistics of taxation	
	人 員 Number of taxpayers	金 額 Amount of money	人 員 Number of taxpayers	金 額 Amount of money
	人 Person	百万円 million yen	人 Person	百万円 million yen
取得財産価額 (本年分) Value of properties acquired (for the current year)			45,352	609,000
特別控除額 Amount of special exemption			44,234	444,342
特別控除後の課税価格 Taxable amount after special exemption			4,123	164,658
贈与税額 Amount of gift tax			4,123	32,932
外国税額控除額 Credit for foreign tax			1	7
差引税額 Amount of tax after deduction			4,123	32,924

Note: 1 "Excluding" shows number of taxpayer who applied for "Disaster Exemption Act to Sec. 6" and the amount of a part of the damage of "Disaster Exemption Act to Sec. 6".

2 Of the Number of taxpayers, "Total" is not equal to the total of "Calendar-Year Taxation ①" and "Taxation System for Settlement at the Time of Inheritance ②" due to the existence of overlapping persons in ① and ②.

3 Of the Number of persons of "Value of properties acquired (for the current year)" in (Calendar-Year Taxation ①), "Total" is not equal to the total of "Special gift property" and "General gift property" due to the existence of overlapping persons between them.

4 Since "Statistics of filing returns" of "Taxation System for Settlement at the Time of Inheritance ②" equal to "Statistics of taxation", its description is omitted.

(参考1) 住宅取得等資金の非課税制度の状況

Re1. Status of the tax exemption system for the acquisition of a residence by fund donation

区 分 Type	人 員 Number of taxpayers	金 額 Amount of money
	人 Person	百万円 million yen
住宅取得等資金の金額 Amount of the fund donation for the acquisition of a residence	59,265	内 Including 478,889 520,715

調査対象等：平成28年中に財産の贈与を受けた者について、平成29年6月30日までの申告又は処理（更正、決定等）による事績を「申告書、決議書等」に基づいて作成した。

(注) 「金額」欄の「内」は、非課税の適用を受けた金額を示す。

Subject of survey, etc.: Records regarding the results of declarations or processes (corrections, determinations, etc.) handled by June 30, 2017, for persons who acquired property as a gift in 2016 were prepared based on "Returns, resolutions, etc".

Note: In the "Amount of money" column, "Including" means the amount of tax exempted.

(参考2) 教育資金の非課税制度の状況

Re2. Status of the tax exemption system for educational funds

区 分 Type	人 員 Number of taxpayers	金 額 Amount of money
	人 Person	百万円 million yen
非課税抛出资额 Amount of tax-exempt donation	43,716	250,551
教育資金支出額 (管理契約終了分) Amount of the educational fund that was spent (that the agreement for the management terminated)	1,413	6,604

調査対象等：平成28年中に財産の贈与を受けた者等について、「非課税抛出资额」を「教育資金非課税申告書」等に基づいて作成した。
平成28年中に教育資金管理契約が終了した者について、「教育資金支出額」を「教育資金管理契約の終了に関する調書」に基づいて作成した。

Subject of survey, etc.: With regard to persons who received a gift of property during 2016, "the amount of tax-exempt donation" has been prepared in accordance with the "Return Form for a Tax-exempt Educational Fund", etc.

With regard to a person for whom an agreement for the management of an educational fund terminated during 2016, "the amount of the educational fund that was spent" has been prepared in accordance with the "Report on Termination of an Agreement for the Management of an Education Fund."

(参考3) 結婚・子育て資金の非課税制度の状況

Re3. Status of the tax exemption system for marriage and childcare funds

区 分 Type	人 員 Number of taxpayers	金 額 Amount of money
	人 Person	百万円 million yen
非課税抛出资额 Amount of tax-exempt donation	2,415	6,321
結婚・子育て資金支出額 (管理契約終了分) Amount of the marriage and childcare fund that was spent (that the agreement for the management terminated)	84	152

調査対象等：平成28年中に財産の贈与を受けた者等について、「非課税抛出资额」を「結婚・子育て資金非課税申告書」等に基づいて作成した。
平成28年中に結婚・子育て資金管理契約が終了した者について、「結婚・子育て資金支出額」を「結婚・子育て資金管理契約の終了に関する調書」に基づいて作成した。

Subject of survey, etc.: With regard to persons who received a gift of property during 2016, "the amount of tax-exempt donation" has been prepared in accordance with the "Return Form for a Tax-exempt Marriage and Childcare Fund", etc.

With regard to a person for whom an agreement for the management of a marriage and childcare fund terminated during 2016, "the amount of the marriage and childcare fund that was spent" has been prepared in accordance with the "Report on Termination of an Agreement for the Management of a Marriage and Childcare Fund."

6 贈 与 税

(2) 課税状況の累年比較 (合計分)

Yearly comparison of statistics of taxation (Total)

区 分 Type	取得財産価額 Value of properties acquired				納付税額 Amount of tax payment	
	申告状況 Statistics of filing returns		課税状況 Statistics of taxation		人 員 Number of taxpayers	金 額 Amount
	人 員 Number of taxpayers	金 額 Amount	人 員 Number of taxpayers	金 額 Amount		
平成 23 年 分	人 Person	百万円 million yen	人 Person	百万円 million yen	人 Person	百万円 million yen
2011	-	-	340,243	1,624,845	282,243	136,223
24 2012	-	-	355,924	1,579,791	301,006	128,789
25 2013	-	-	401,716	1,859,171	339,457	168,991
26 2014	-	-	437,217	2,160,357	376,233	278,436
27 2015	549,059	2,147,610	452,004	2,102,758	393,561	215,573
28 2016	519,417	2,049,096	431,806	2,004,371	380,496	210,420

(注) この表は、「(1) 申告・課税状況 (合計分)」を累年比較したものである。

Note: This table shows yearly comparison of "(1) Statistics of filing returns and Statistics of taxation (Total)".

課税状況の累年比較 (暦年課税分及び相続時精算課税分)

Yearly comparison of statistics of taxation (Calendar-year taxation and taxation system for settlement at the time of inheritance)

区 分 Type	暦年課税分 取得財産価額 Donated property value (Calendar-Year Taxation)						相続時精算課税分 取得財産価額 Donated property value (Taxation System for Settlement at the Time of Inheritance)	
			内 特例贈与財産分 Special gift property		内 一般贈与財産分 General gift property		人 員 Number of taxpayers	金 額 Amount
	人 員 Number of taxpayers	金 額 Amount	人 員 Number of taxpayers	金 額 Amount	人 員 Number of taxpayers	金 額 Amount		
平成 23 年 分	人 Person	百万円 million yen	人 Person	百万円 million yen	人 Person	百万円 million yen	人 Person	百万円 million yen
2011	292,559	1,020,029	-	-	-	-	49,204	604,816
24 2012	311,163	1,030,847	-	-	-	-	46,207	548,944
25 2013	351,010	1,224,684	-	-	-	-	52,492	634,487
26 2014	388,806	1,551,427	-	-	-	-	50,006	608,930
27 2015	403,683	1,495,044	216,412	749,835	189,733	745,209	49,967	607,715
28 2016	388,106	1,395,371	208,968	722,158	181,370	673,213	45,352	609,000

(注) この表は、「(1) 申告・課税状況 (暦年課税分①)・(相続時精算課税分②)」の「課税状況」欄を累年比較したものである。

Note: This table compares the column "Taxation Statistics" in "(Calendar-Year Taxation ①) and (Taxation System for Settlement at the Time of Inheritance ②) of (1) Statistics of filing returns and Statistics of taxation" on a yearly basis.

(3) 課税状況における申告又は処理の別

Statistics of filing returns or cases processed of Statistics of taxation

区 分 Type			取得財産価額 Value of properties acquired		納付税額 Amount of tax payment		
			人 員 Number of taxpayers	金 額 Amount	人 員 Number of taxpayers	金 額 Amount	
	人 員 Number of taxpayers	金 額 Amount	人 員 Number of taxpayers	金 額 Amount	人 員 Number of taxpayers	金 額 Amount	
本年分 For the current year	申告額	Amount of self-assessment	431,697	2,003,484	380,241	210,189	
	修正申告による増差額	Amount increased by amended returns	1,776	4,330	1,903	1,001	
	更正による増差額	Amount increased by correction	4	16	2	0	
	更正等による減差額	Amount reduced by correction, etc.	592	△ 3,462	641	△ 770	
	決定額	Amount determined	1	3	1	0	
	計	Total	実 Actual	431,806	2,004,371	実 Actual	380,496
過半年分 For the preceding years	申告額	Amount of self-assessment	16,319	64,947	16,061	10,303	
	修正申告による増差額	Amount increased by amended returns	2,774	12,649	2,971	4,320	
	更正による増差額	Amount increased by correction	3	173,687	3	34,769	
	更正等による減差額	Amount reduced by correction, etc.	1,395	△ 9,251	1,492	△ 3,099	
	決定額	Amount determined	9	54	9	9	
	計	Total	実 Actual	18,966	242,086	実 Actual	18,886
合計 Grand Total	申告額	Amount of self-assessment	448,016	2,068,431	396,302	220,492	
	修正申告による増差額	Amount increased by amended returns	4,550	16,979	4,874	5,322	
	更正による増差額	Amount increased by correction	7	173,703	5	34,769	
	更正等による減差額	Amount reduced by correction, etc.	1,987	△ 12,713	2,133	△ 3,870	
	決定額	Amount determined	10	57	10	9	
	計	Total	実 Actual	450,772	2,246,456	実 Actual	399,382

調査対象等: 「本年分」は、平成28年中に財産の贈与を受けた者のうち、申告義務のある者(住宅取得等資金の非課税制度適用後の残額について暦年課税のみを選択した者で、その残額が基礎控除を超えない者を除く。)について、平成29年6月30日までの申告又は処理(更正、決定等)による課税事績を「申告書、決議書等」に基づいて作成した。
「過半年分」は、平成27年以前に財産の贈与を受けた者のうち、申告義務のある者(住宅取得等資金の非課税制度適用後の残額について暦年課税のみを選択した者で、その残額が基礎控除を超えない者を除く。)について、平成28年7月1日から平成29年6月30日までの間の申告又は処理(更正、決定等)による課税事績を「申告書、決議書等」に基づいて作成した。

(注) 「人員」欄の「実」は、実人員を示す。

Subject of survey, etc.: Regarding "For the current year", with respect to those who acquire property as gift during 2016, with regard to those obligated to declare those acquisitions (excluding person who only chose calendar-year taxation on the rest of the value applied tax exemption for the acquisition of a residence by fund donation, under the condition that the rest of the value does not exceed the amount of the basic exemption), taxation performance based upon returns filed and cases processed (corrections, determinations, etc.) by June 30, 2017, has been prepared in accordance with "Returns, resolutions, etc."

Regarding "For the preceding year", with respect to persons obligated to declare the acquisitions of the persons who acquired property as gifts before 2015 (excluding person who only chose calendar-year taxation on the rest of the value applied tax exemption for the acquisition of a residence by fund donation, under the condition that the rest of the value does not exceed the amount of the basic exemption), taxation by returns filed or cases processed (corrections or determinations, etc.) made from July 1, 2016 to June 30, 2017 is shown based on "Returns, resolutions, etc."

Note: "Actual" in the column "Number of taxpayers" means actual number of taxpayers without overlaps.

(4) 国税局別の課税状況（合計分）
Statistics of taxation by Regional Taxation Bureaus (Total)

項目 Subject	取得財産価額 Value of properties acquired				納付税額 Amount of tax payment	
	申告状況 Statistics of filing returns		課税状況 Statistics of taxation			
	人員 Number of taxpayers	金額 Amount	人員 Number of taxpayers	金額 Amount	人員 Number of taxpayers	金額 Amount
国税局 Regional Taxation Bureau	人 Person	百万円 million yen	人 Person	百万円 million yen	人 Person	百万円 million yen
札幌 Sapporo	14,253	59,754	12,291	58,551	9,483	4,881
仙台 Sendai	21,976	92,010	18,843	90,594	14,197	5,786
関東信越 Kanto Shinetsu	59,207	219,574	47,882	214,468	41,129	19,191
東京 Tokyo	163,175	675,915	135,905	661,736	125,616	81,813
金沢 Kanazawa	11,448	40,527	9,492	39,704	8,094	3,216
名古屋 Nagoya	75,473	271,739	61,210	265,993	55,550	26,290
大阪 Osaka	99,004	367,933	82,376	356,984	75,111	40,573
広島 Hiroshima	22,995	89,198	18,929	87,510	15,878	8,400
高松 Takamatsu	13,419	53,123	11,157	52,018	9,416	4,609
福岡 Fukuoka	19,346	86,181	17,037	85,154	13,773	7,310
熊本 Kumamoto	14,424	64,291	12,505	63,181	9,228	5,995
沖縄 Okinawa	4,697	28,850	4,179	28,478	3,021	2,357
合計 Total	519,417	2,049,096	431,806	2,004,371	380,496	210,420

(注) この表は、「(1) 申告・課税状況（合計分）」を国税局別に示したものである。
Note: This table shows "(1) Statistics of filing returns and Statistics of Taxation" by Regional Taxation Bureaus.

国税局別の課税状況（暦年課税分及び相続時精算課税分）
Taxation Statistics by Regional Taxation Bureau (Calendar-Year Taxation and Taxation System for Settlement at the Time of Inheritance)

項目 Subject	暦年課税分 取得財産価額 Donated property value (Calendar-Year Taxation)						相続時精算課税分 取得財産価額 Donated property value (Taxation System for Settlement at the Time of Inheritance)	
	内 特例贈与財産分 Special gift property			内 一般贈与財産分 General gift property				
	人員 Number of taxpayers	金額 Amount	人員 Number of taxpayers	金額 Amount	人員 Number of taxpayers	金額 Amount	人員 Number of taxpayers	金額 Amount
国税局 Regional Taxation Bureau	人 Person	百万円 million yen	人 Person	百万円 million yen	人 Person	百万円 million yen	人 Person	百万円 million yen
札幌 Sapporo	9,797	34,862	5,083	17,200	4,789	17,662	2,564	23,688
仙台 Sendai	14,543	47,862	7,528	24,565	7,088	23,297	4,454	42,732
関東信越 Kanto Shinetsu	42,193	143,848	22,241	70,841	20,208	73,007	5,875	70,621
東京 Tokyo	127,378	480,963	72,566	263,747	55,522	217,215	8,892	180,773
金沢 Kanazawa	8,308	26,370	4,560	13,629	3,784	12,741	1,237	13,333
名古屋 Nagoya	56,611	199,869	29,942	104,429	27,048	95,440	4,821	66,124
大阪 Osaka	76,739	272,965	40,936	139,763	36,193	133,201	5,856	84,020
広島 Hiroshima	16,382	59,865	8,401	28,473	8,098	31,392	2,650	27,645
高松 Takamatsu	9,613	32,518	4,720	16,307	4,926	16,212	1,599	19,500
福岡 Fukuoka	14,135	52,007	7,276	24,525	6,950	27,482	2,999	33,147
熊本 Kumamoto	9,437	33,288	4,508	14,326	4,982	18,962	3,152	29,892
沖縄 Okinawa	2,970	10,953	1,207	4,351	1,782	6,602	1,253	17,525
合計 Total	388,106	1,395,371	208,968	722,158	181,370	673,213	45,352	609,000

(注) この表は、「(1) 申告・課税状況（暦年課税分①）・（相続時精算課税分②）」の「課税状況」欄を国税局別に示したものである。
Note: This table shows the column "Statistics of taxation" in "(Calendar-Year Taxation ①) and (Taxation System for Settlement at the Time of Inheritance ②) of (1) Statistics of filing returns and Statistics of Taxation" by Regional Taxation Bureaus.

(5) 加算税の状況
Statistics of additional tax

区分 Type	過少申告加算税 Additional tax for understatement		無申告加算税 Additional tax for failure to file		重加算税 Additional tax for fraud case	
	人員 Number of taxpayers	金額 Amount	人員 Number of taxpayers	金額 Amount	人員 Number of taxpayers	金額 Amount
本年分 For the current year	96	7	4,371	145	-	-
過 years For the preceding years	701	5,248	10,702	980	51	120
合計 Total	797	5,255	15,073	1,125	51	120

(注) 調査対象等は、「(3) 課税状況における申告又は処理の別」と同じである。
Note: Subjects of survey, etc. are the same as in "(3) Statistics of filing returns or cases processed of Statistics of taxation".

6-2 贈与財産価額階級別

Breakdown of Donated Property by Value Range

(1) 人員、取得財産価額、税額

Number of persons, Value of properties acquired, Amount of tax

取得財産価額階級 Value range of property acquired	暦年課税分 Calendar-year taxation ①						相続時精算課税分 Taxation system for settlement at the time of inheritance ②		
	申告状況 Statistics of filing returns			課税状況 Statistics of taxation			申告状況 Statistics of filing returns		
	人員 Number of taxpayers	取得財産価額 Value of properties acquired	差引税額 Amount of tax after deduction	人員 Number of taxpayers	取得財産価額 Value of properties acquired	差引税額 Amount of tax after deduction	人員 Number of taxpayers	取得財産価額 Value of properties acquired	差引税額 Amount of tax after deduction
150万円以下 Less than 1.5 million yen	Person 231,004	百万円 million yen 217,229		Person 143,401	百万円 million yen 172,410	百万円 million yen 1,467			
150万円超 Over than 1.5 million yen	46,661	86,747		46,661	86,747	3,542			
200万円 "	2	339,061		115,569	339,061	21,559			
400万円 "	4	269,763		52,176	269,763	28,266			
700万円 "	7	120,618		14,327	120,618	19,555			
1,000万円 "	10	161,059		11,568	161,059	26,143			
2,000万円 "	20	72,702		3,235	72,702	8,307			
3,000万円 "	30	24,004		637	24,004	9,221			
5,000万円 "	50	20,126		285	20,126	9,408			
1億円 "	100	37,709		227	37,709	19,005			
3億円 "	300	24,545		65	24,545	12,971			
5億円 "	500	32,052		45	32,052	17,277			
10億円 "	1 billion yen 14	18,189		14	18,189	9,902			
20億円 "	2	13,030		5	13,030	7,134			
30億円 "	3	3,166		1	3,166	1,737			
50億円 "	5	-		-	-	-			
合 計 Total	475,819	1,440,001		388,216	1,395,182	195,493			

取得財産価額階級 Value range of property acquired	相続時精算課税分 Taxation system for settlement at the time of inheritance ②			合 計 Total ③					
	課税状況 Statistics of taxation			申告状況 Statistics of filing returns			課税状況 Statistics of taxation		
	人員 Number of taxpayers	取得財産価額 Value of properties acquired	差引税額 Amount of tax after deduction	人員 Number of taxpayers	取得財産価額 Value of properties acquired	納付税額 Amount of tax payment	人員 Number of taxpayers	取得財産価額 Value of properties acquired	納付税額 Amount of tax payment
150万円以下 Less than 1.5 million yen	Person 1,975	百万円 million yen 1,962	百万円 million yen 42	Person 232,080	百万円 million yen 218,354		Person 144,477	百万円 million yen 173,534	百万円 million yen 1,499
150万円超 Over than 1.5 million yen	1,587	2,860	17	48,052	89,256		48,052	89,256	3,547
200万円 "	2	21,914	92	122,433	359,940		122,433	359,940	21,577
400万円 "	4	53,662	159	61,850	322,530		61,850	322,530	28,341
700万円 "	7	67,234	211	22,014	187,493		22,014	187,493	19,681
1,000万円 "	10	153,212	433	22,263	314,179		22,263	314,179	26,454
2,000万円 "	20	96,239	762	7,235	169,085		7,235	169,085	8,834
3,000万円 "	30	40,396	2,448	1,707	64,672		1,707	64,672	11,131
5,000万円 "	50	37,810	4,633	839	58,525		839	58,525	11,687
1億円 "	100	61,062	10,109	603	98,904		603	98,904	24,131
3億円 "	300	17,102	3,135	109	40,948		109	40,948	12,080
5億円 "	500	19,383	3,720	79	54,498		79	54,498	18,518
10億円 "	1 billion yen 11	14,549	2,835	24	31,758		24	31,758	10,605
20億円 "	2	11,104	2,201	8	22,075		8	22,075	8,206
30億円 "	3	3,734	742	3	10,004		3	10,004	2,681
50億円 "	5	6,080	1,216	1	6,080		1	6,080	1,216
合 計 Total	45,124	608,302	32,755	519,300	2,048,303		431,697	2,003,484	210,189

調査対象等： 「申告状況」は平成28年中に財産の贈与を受けた者について、平成29年6月30日までに提出された「申告書（修正申告書を除く。）」に基づいて作成した。

「課税状況」は平成28年中に財産の贈与を受けた者のうち、申告義務のある者（住宅取得等資金の非課税制度適用後の残額について暦年課税のみを選択した者で、その残額が基礎控除を超えない者を除く。）について、平成29年6月30日までに提出された「申告書（修正申告書を除く。）」に基づいて作成した。

- (注) 1 「6-1 申告・課税状況」と「6-2 贈与財産価額階級別」は、調査対象等が異なるため、人員、金額等は一致しない。
2 人員について、暦年課税分①と相続時精算課税分②に重複する者があるため、①②の合計は合計③と一致しない。

Subject of survey, etc.: This table for statistics of filing returns is prepared based on the basis of "returns (except for amended returns) filed by June 30, 2017 with respect to persons who acquire property as gifts during 2016.

This table for statistics of taxation is of persons acquiring property as gift during 2016, with regard to those obligated acquisitions to declare those acquisitions (excluding person who only chose calendar-year taxation on the rest of the value applied tax exemption for the acquisition of a residence by fund donation, under the condition that the rest of the value does not exceed the amount of the basic exemption), the table was prepared on the basis of "returns (except for amended returns) filed by June 30, 2017.

- Note: 1 As "6-1 Statistics of filing returns and Statistics of Taxation" and "6-2 Breakdown of Donated Property by Value Range" differ in Subject of survey, etc., number of taxpayers and amount of money, etc. do not equal.
2 Of the Number of taxpayers, the Total ③ is not equal to the total of ①Calendar-Year Taxation and ②Taxation System for Settlement at the Time of Inheritance due to the existence of overlapping persons in ① and ②.

(2) 国税局別の人員 (合計分)

Number of persons by Regional Taxation Bureaus (Total)

(単位: 人)

(In person)

国税局 Regional Taxation Bureau	取得財産価額階級 Value range of property acquired	申告状況 Statistics of filing returns								
		150万円以下	150万円超	200万円超	400万円超	700万円超	1,000万円超	2,000万円超	3,000万円超	5,000万円超
		Less than 1.5 million yen	Over 1.5 million yen	Over 2 million yen	Over 4 million yen	Over 7 million yen	Over 10 million yen	Over 20 million yen	Over 30 million yen	Over 50 million yen
札幌	Sapporo	5,533	1,184	3,494	2,114	866	773	190	55	18
仙台	Sendai	8,692	2,192	5,027	3,000	1,291	1,237	366	84	50
関東信越	Kanto Shinetsu	26,726	5,799	13,641	6,746	2,450	2,622	821	191	106
東京	Tokyo	74,729	14,617	37,861	18,928	6,660	6,684	2,475	602	264
金沢	Kanazawa	5,332	1,017	2,676	1,327	458	460	119	28	14
名古屋	Nagoya	34,008	7,347	18,553	8,485	2,782	2,868	978	207	132
大阪	Osaka	47,754	8,830	22,399	11,008	3,651	3,677	1,177	291	107
広島	Hiroshima	9,277	2,183	6,018	3,036	1,034	1,030	286	61	30
高松	Takamatsu	5,888	1,235	3,267	1,665	567	557	135	42	29
福岡	Fukuoka	7,384	1,833	4,799	2,726	1,083	1,061	305	55	37
熊本	Kumamoto	5,382	1,436	3,596	2,033	834	830	205	44	27
沖縄	Okinawa	1,375	379	1,102	782	338	464	178	47	25
合計	Total	232,080	48,052	122,433	61,850	22,014	22,263	7,235	1,707	839

国税局 Regional Taxation Bureau	取得財産価額階級 Value range of property acquired	申告状況 Statistics of filing returns							
		1億円超	3億円超	5億円超	10億円超	20億円超	30億円超	50億円超	合計
		Over 100 million yen	Over 300 million yen	Over 500 million yen	Over 1 billion yen	Over 2 billion yen	Over 3 billion yen	Over 5 billion yen	Total
札幌	Sapporo	18	4	-	-	-	-	-	14,249
仙台	Sendai	21	2	2	-	-	-	-	21,964
関東信越	Kanto Shinetsu	57	6	10	-	-	-	-	59,175
東京	Tokyo	210	47	29	10	5	3	1	163,125
金沢	Kanazawa	10	2	2	-	-	-	-	11,445
名古屋	Nagoya	87	6	7	3	1	-	-	75,464
大阪	Osaka	93	24	16	7	2	-	-	99,036
広島	Hiroshima	23	7	2	1	2	-	-	22,988
高松	Takamatsu	22	3	2	1	-	-	-	13,413
福岡	Fukuoka	41	3	5	-	-	-	-	19,332
熊本	Kumamoto	14	5	4	1	-	-	-	14,411
沖縄	Okinawa	7	-	-	1	-	-	-	4,698
合計	Total	603	109	79	24	8	3	1	519,300

国税局 Regional Taxation Bureau	取得財産価額階級 Value range of property acquired	課税状況 Statistics of taxation								
		150万円以下	150万円超	200万円超	400万円超	700万円超	1,000万円超	2,000万円超	3,000万円超	5,000万円超
		Less than 1.5 million yen	Over 1.5 million yen	Over 2 million yen	Over 4 million yen	Over 7 million yen	Over 10 million yen	Over 20 million yen	Over 30 million yen	Over 50 million yen
札幌	Sapporo	3,571	1,184	3,494	2,114	866	773	190	55	18
仙台	Sendai	5,556	2,192	5,027	3,000	1,291	1,237	366	84	50
関東信越	Kanto Shinetsu	15,414	5,799	13,641	6,746	2,450	2,622	821	191	106
東京	Tokyo	47,472	14,617	37,861	18,928	6,660	6,684	2,475	602	264
金沢	Kanazawa	3,378	1,017	2,676	1,327	458	460	119	28	14
名古屋	Nagoya	19,741	7,347	18,553	8,485	2,782	2,868	978	207	132
大阪	Osaka	31,103	8,830	22,399	11,008	3,651	3,677	1,177	291	107
広島	Hiroshima	5,212	2,183	6,018	3,036	1,034	1,030	286	61	30
高松	Takamatsu	3,627	1,235	3,267	1,665	567	557	135	42	29
福岡	Fukuoka	5,080	1,833	4,799	2,726	1,083	1,061	305	55	37
熊本	Kumamoto	3,467	1,436	3,596	2,033	834	830	205	44	27
沖縄	Okinawa	856	379	1,102	782	338	464	178	47	25
合計	Total	144,477	48,052	122,433	61,850	22,014	22,263	7,235	1,707	839

国税局 Regional Taxation Bureau	取得財産価額階級 Value range of property acquired	課税状況 Statistics of taxation							
		1億円超	3億円超	5億円超	10億円超	20億円超	30億円超	50億円超	合計
		Over 100 million yen	Over 300 million yen	Over 500 million yen	Over 1 billion yen	Over 2 billion yen	Over 3 billion yen	Over 5 billion yen	Total
札幌	Sapporo	18	4	-	-	-	-	-	12,287
仙台	Sendai	21	2	2	-	-	-	-	18,828
関東信越	Kanto Shinetsu	57	6	10	-	-	-	-	47,863
東京	Tokyo	210	47	29	10	5	3	1	135,868
金沢	Kanazawa	10	2	2	-	-	-	-	9,491
名古屋	Nagoya	87	6	7	3	1	-	-	61,197
大阪	Osaka	93	24	16	7	2	-	-	82,385
広島	Hiroshima	23	7	2	1	2	-	-	18,923
高松	Takamatsu	22	3	2	1	-	-	-	11,152
福岡	Fukuoka	41	3	5	-	-	-	-	17,028
熊本	Kumamoto	14	5	4	1	-	-	-	12,496
沖縄	Okinawa	7	-	-	1	-	-	-	4,179
合計	Total	603	109	79	24	8	3	1	431,697

(注) この表は、「(1) 人員、取得財産価額、税額」の「人員」欄を国税局別に示したものである。

Note: This table shows "Number of persons" of the table "(1) Number of persons, value of property acquired, amount of tax" by Regional Taxation Bureaus.

6 - 3 贈与財産種類別
Breakdown of Donated Property by Type

受贈人員、取得財産価額（その1）

Number of donees and value of properties acquired (Part1)

取得財産等の種類 Type of properties acquired, etc.	申告状況 Statistics of filing returns						
	暦年課税分 Calendar-Year Taxation ①		相続時精算課税分 Taxation System for Settlement at the Time of Inheritance ②		合計 Total ③		
	人員 Number of taxpayers	取得財産価額 Value of properties acquired	人員 Number of taxpayers	取得財産価額 Value of properties acquired	人員 Number of taxpayers	取得財産価額 Value of properties acquired	
	人 Person	百万円 Million yen			人 Person	百万円 Million yen	
土地 Land	田 (耕作権及び永小作権を含む。) Rice field (including cultivation right and perennial tenant right)	2,330	5,863		3,607	14,066	
	畑 (耕作権及び永小作権を含む。) Farm land (including cultivation right and perennial tenant right)	2,265	5,609		3,510	11,555	
	宅地 (借地権を含む。) Housing land (including leasehold)	58,559	247,774		81,096	441,742	
	山林 Forest land	2,548	3,271		3,522	5,484	
	その他の土地 Other land	4,762	13,306		6,309	24,590	
	計 Subtotal	実 Actual	66,672	275,823		実 Actual	91,470
事業（農業）用財産 Business (agriculture) property	屋、構築物 House, Structures	27,540	59,772		41,276	99,302	
	機械器具、農耕具、 じゅう器、備品 Machinery, Implements, Utensils, Equipment	123	233		184	551	
	商品、製品、半製品、 原材料、農産物等 Goods, Products, Semi-finished goods, Raw materials, Agricultural products, etc.	29	51		55	240	
	売掛金 Accounts receivable	33	74		42	113	
	その他の財産 Other properties	1,625	3,413		1,661	3,610	
	計 Subtotal	実 Actual	1,792	3,770		実 Actual	1,904
有価証券 Securities	株式及び出資 Stocks and investment	87,555	353,840		90,418	523,898	
	公債及び社債 Public bond and Corporate bond	785	3,163		824	3,845	
	投資・貸付証券 Investment/ Loan trust beneficiary certificate	995	5,311		1,078	5,940	
	計 Subtotal	実 Actual	89,052	362,314		実 Actual	91,979
現金、預貯金等 家庭用財産 その他の財産 Other properties	現金、預貯金等 Cash, Deposit, etc.	292,672	655,865		306,989	821,164	
	家庭用財産 Household properties	84	148		100	193	
	生命保険金等 Life insurance amount, etc.	2,596	8,088		2,751	9,221	
	立木の Standing timber	173	137		223	217	
	その他の Others	26,646	74,083		27,951	82,571	
	計 Subtotal	実 Actual	29,392	82,308		実 Actual	30,885
合計 Total	実 Actual	475,819	1,440,001		実 Actual	519,300	2,048,303

調査対象等：「申告状況」は平成28年中に財産の贈与を受けた者について、平成29年6月30日までに提出された「申告書（修正申告書を除く。）」に基づいて作成した。

- (注) 1 「6-1 申告・課税状況」と「6-3 贈与財産種類別」は、調査対象等が異なるため、人員、金額等は一致しない。
 2 「人員」欄の「実」は、実人員を示す。
 3 人員について、暦年課税分①と相続時精算課税分②に重複する者があるため、①②の合計は合計③と一致しない。

Subject of survey, etc.: This table for statistics of filing returns is prepared based on the basis of "returns (except for amended returns) filed by June 30, 2017 with respect to persons who acquire property as gifts during 2016.

- Note: 1 As "6-1 Statistics of filing returns and Statistics of Taxation" and "6-3 Breakdown of Donated Property by Type" differ in Subject of survey, etc., number of taxpayers and amount of money, etc. do not equal.
 2 "Actual" in the column "Number of taxpayers" means actual number of taxpayers without overlaps.
 3 Of the Number of taxpayers, the Total③ is not equal to the total of ①Calendar-Year Taxation and ②Taxation System for Settlement at the Time of Inheritance due to the existence of overlapping persons in ① and ②.

受贈人員、取得財産価額（その2）

Number of donees and value of properties acquired (Part2)

取得財産等の種類 Type of properties acquired, etc.			課税状況 Statistics of taxation					
			暦年課税分 Calendar-Year Taxation		相続時精算課税分 Taxation System for Settlement at the Time of Inheritance		合計 Total	
			①		②		③	
			人員 Number of taxpayers	取得財産価額 Value of properties acquired	人員 Number of taxpayers	取得財産価額 Value of properties acquired	人員 Number of taxpayers	取得財産価額 Value of properties acquired
			人 Person	百万円 Million yen	人 Person	百万円 Million yen	人 Person	百万円 Million yen
Land	田 (耕作権及び永小作権を含む。)	Rice field (including cultivation right and perennial tenant right)	2,150	5,746	1,293	8,203	3,427	13,948
	畑 (耕作権及び永小作権を含む。)	Farm land (including cultivation right and perennial tenant right)	2,097	5,521	1,267	5,946	3,342	11,466
	宅地 (借地権を含む。)	Housing land (including leasehold)	55,976	245,453	22,959	193,968	78,513	439,421
	山林	Forest land	2,272	3,141	991	2,213	3,246	5,355
	その他の土地	Other land	4,447	13,083	1,573	11,284	5,994	24,367
	計	Subtotal	実 63,312	272,943	実 25,324	221,614	実 88,110	494,557
Business (agriculture/property)	屋、構築物	House, Structures	26,577	59,193	13,974	39,530	40,313	98,723
	機械器具、農耕具、 じゅう器、備品	Machinery, Implements, Utensils, Equipment	112	222	61	318	173	540
	商品、製品、半製品、 原材料、農産物等	Goods, Products, Semi-finished goods, Raw materials, Agricultural products, etc.	29	51	26	189	55	240
	売掛	Accounts receivable	33	74	9	39	42	113
	その他の財産	Other properties	1,347	3,117	36	198	1,383	3,315
	計	Subtotal	実 1,503	3,464	実 112	744	実 1,615	4,208
Securities	株式及び出資	Stocks and investment	76,357	343,121	3,238	170,058	79,220	513,178
	債及び社債	Public bond and Corporate bond	761	3,138	39	682	800	3,820
	投資・貸付信託証券	Investment/ Loan trust beneficiary certificate	962	5,281	83	629	1,045	5,910
	計	Subtotal	実 77,802	351,539	実 3,307	171,369	実 80,729	522,908
Other properties	現金、預貯金等	Cash, Deposit, etc.	224,151	629,453	14,639	165,299	238,468	794,752
	庭用財産	Household properties	83	147	16	45	99	192
	生命保険金等	Life insurance amount, etc.	2,479	7,979	157	1,133	2,634	9,113
	立木の他	Standing timber Others	156	132	50	80	206	212
	計	Subtotal	実 23,075	70,331	1,315	8,488	24,380	78,819
	計	Subtotal	実 25,687	78,443	実 1,506	9,701	実 27,180	88,144
	合計	Total	実 388,216	1,395,182	実 45,124	608,302	実 431,697	2,003,484

調査対象等：「課税状況」は平成28年中に財産の贈与を受けた者のうち、申告義務のある者（住宅取得等資金の非課税制度適用後の残額について暦年課税のみを選択した者で、その残額が基礎控除を超えない者を除く。）について、平成29年6月30日までに提出された「申告書（修正申告書を除く。）」に基づいて作成した。

- (注) 1 「6-1 申告・課税状況」と「6-3 贈与財産種類別」は、調査対象等が異なるため、人員、金額等は一致しない。
2 「人員」欄の「実」は、実人員を示す。
3 人員について、暦年課税分①と相続時精算課税分②に重複する者があるため、①②の合計は合計③と一致しない。

Subject of survey, etc.: This table for statistics of taxation is of persons acquiring property as gift during 2016, with regard to those obligated acquisitions to declare those acquisitions (excluding person who only chose calendar-year taxation on the rest of the value applied tax exemption for the acquisition of a residence by fund donation, under the condition that the rest of the value does not exceed the amount of the basic exemption), the table was prepared on the basis of "returns (except for amended returns) filed by June 30, 2017.

- Note: 1 As "6-1 Statistics of filing returns and Statistics of Taxation" and "6-3 Breakdown of Donated Property by Type" differ in Subject of survey, etc., number of taxpayers and amount of money, etc. do not equal.
2 "Actual" in the column "Number of taxpayers" means actual number of taxpayers without overlaps.
3 Of the Number of taxpayers, the Total③ is not equal to the total of ①Calendar-Year Taxation and ②Taxation System for Settlement at the Time of Inheritance due to the existence of overlapping persons in ① and ②.

第Ⅲ編 間接国税編

Part III Indirect National Tax

- | | | |
|----|------------------|---|
| 7 | 消 費 税 | Consumption Tax |
| 8 | 酒 税 | Liquor Tax |
| 9 | たばこ税及び
たばこ特別税 | Tobacco Tax and Special
Tobacco Surtax |
| 10 | 揮発油税及び
地方揮発油税 | Gasoline Tax and Local
gasoline Tax |
| 11 | 航空機燃料税 | Aviation fuel Tax |
| 12 | 石油ガス税 | Liquefied Petroleum Gas Tax |
| 13 | 石油石炭税 | Petroleum and Coal Tax |
| 14 | 印 紙 税 | Stamp Tax |
| 15 | 電源開発促進税 | Promotion of Power-resources
Development Tax |

7 消費税

統計表を見る方のために

1 利用上の注意

この章は、平成28年4月1日から平成29年3月31日までの間に終了した課税期間に係る消費税の課税実績をそれぞれ示したものである。

2 消費税の概要

(1) 消費税の創設

昭和63年度の税制の抜本改革の一つとして、消費税が創設され、平成元年4月1日から適用された。

(2) 納税義務者

国内取引・・・課税資産の譲渡等を行う事業者
輸入取引・・・課税貨物を保税地域から引き取る者

(3) 課税標準

国内取引・・・課税資産の譲渡等の対価の額
輸入取引・・・保税地域からの引取価格

(4) 税額の計算

(売上げに係る消費税額) (仕入れに係る消費税額)

国内取引・・・納付税額＝課税期間中の課税売上高×6.3%－課税期間中の課税仕入高×6.3%

輸入取引・・・納付税額＝保税地域からの引取価格×6.3%

(注)平成26年3月31日までの取引及び税率に関する経過措置の適用があるものについては4%。

(5) 申告及び納付

国内取引・・・課税期間(個人事業者＝暦年、法人＝事業年度)の終了後2か月以内に確定申告書を提出し、納付する。

(注)個人事業者の申告・納付期限は、翌年の3月31日までとなっている。

輸入取引・・・課税貨物を保税地域から引き取る時までに、輸入申告書を提出し、納付する。

(6) 免税取引及び非課税取引(国内取引分)

イ 輸取出取引は、免税とされている。

ロ 非課税取引の主なものは、次のとおりである。

消費税の性格上、課税することになじまないもの	①土地の譲渡及び貸付け、②公社債や株式の譲渡、③利子、保険料、保証料、④郵便切手、印紙等の譲渡、⑤商品券の譲渡など
社会政策的な配慮に基づくもの	①社会保険医療等、②社会福祉法に規定する社会福祉事業等、③学校教育法に規定する学校の授業料、入学検定料、④住宅の貸付けなど

(7) 事業者の納税事務負担を軽減するための措置等(国内取引分)

イ 納税義務の免除

基準期間の課税売上高が1,000万円以下の事業者は、納税義務が免除される。

ただし、次のいずれかに該当する場合には、納税義務は免除されない。

(イ) 課税事業者選択届出書を提出した場合

(ロ) 特定期間の課税売上高が1,000万円を超える場合

(注)特定期間における1,000万円の判定は、課税売上高に代えて、給与等支払額の合計額によることもできる。

(ハ) 基準期間がない法人(社会福祉法人を除く。)のうち、その事業年度開始の日における資本金の額又は出資の金額が1,000万円以上の法人

ロ 簡易課税制度

基準期間の課税売上高が5,000万円以下の事業者は、課税売上高から納付税額を計算できる簡易課税制度の適用を受けることができる。

(算式) 納付税額＝課税期間の課税売上高×6.3%×(1－みなし仕入率)

7 Consumption Tax

For the people who use the statistical tables

1 Notes on use

This section shows the statistics of taxation of consumption tax for each period of taxation which ended between April 1, 2016, and March 31, 2017.

2 Outline of consumption tax

(1) Introduction of consumption tax

Consumption tax was established as one of the radical tax system reforms of FY1988, and became effective on April 1, 1989.

(2) Taxpayer

Domestic transaction: Business enterprises which transfer taxable assets, etc.

Import transaction: Those who withdraw taxable goods from bonded area

(3) Tax base

Domestic transaction: Amount of the transfer value of taxable assets, etc.

Import transaction: Receipt price of goods from bonded area

(4) Calculation of amount of tax

Domestic transaction:

Amount of tax to be paid = Amount of taxable sales during the period of taxation × 6.3% (i.e. amount of consumption tax related to sales)
 – Amount of taxable purchase during the period of taxation × 6.3% (i.e. amount of consumption tax related to purchase)

Import transaction:

Amount of tax to be paid = Receipt price of goods from bonded area × 6.3%

Note: As for transactions by March 31, 2014, and transactions subject to transitional measures, tax rate is 4%.

(5) Filing returns and tax payment

Domestic transaction:

Final returns should be filed and tax should be paid within 2 months after the last day of the period of taxation (calendar year for individual enterprises, and accounting period for corporations).

Note: The due date of filing returns and tax payment for individual entrepreneurs is March 31 of the following year.

Import transaction: Import declarations should be filed and tax should be paid by the time of the receipt of taxable goods from bonded area.

(6) Tax exempt transaction or non-taxable transaction (for domestic transaction)

A: Export transactions are tax-exempt.

B: Major non-taxable transactions are as follows,

Transactions which are not suitable to taxation from the nature of consumption tax.	① Transfer and lease of land, ② Transfer of bonds or stocks, ③ Interest, Insurance premium, Guarantee commission, ④ Transfer of postal and other stamps, ⑤ Transfer of merchandise coupon, etc.
Transactions which are not subject to taxation from social policy points of view	① Medical care by social insurance, etc. ② Social welfare work etc. provided by Welfare Work Law, ③ Tuition and entrance examination fee of school provided by School Education Act, ④ House rent, etc.

(7) Measures to reduce tax burden of enterprises (for domestic transaction)

A: Exemption of tax liability

Enterprises whose taxable sales during a base period are less than 10 million yen are exempt from tax payment.

However, if any of the following cases is applicable, tax liability is not exempt.

(a) A Report on the Selection of Taxable Proprietor Status for Consumption Tax was submitted.

(b) Taxable sales for a specified period exceed 10 million yen.

Note: A judgment on 10 million yen during a specified period can be made by using the salary and related payments by using the taxable sales.

(c) A corporation with no base periods (except welfare corporation) with an amount of capital or investment in the corporation at the beginning day of its accounting period of 10 million yen or more

B: Simplified tax system

Business enterprises whose taxable sales during a base period are less than 50 million yen can use the simplified tax system where they can calculate the amount of tax to be paid just from taxable sales.

(Formula)

Amount of tax to be paid = Taxable sales during the taxation period × 6.3% × (1 – Deemed purchase rate)

7 消費税

Consumption Tax

(1) 課税状況

Statistics of taxation

区 分 Type			個人事業者 Individual enterprises		法 人 Corporations		合 計 Total	
			件 数 Number of cases	税 額 Amount of tax	件 数 Number of cases	税 額 Amount of tax	件 数 Number of cases	税 額 Amount of tax
23 FY2011	納税申告計	Total of tax returns	1,199,365	376,361	1,866,702	8,927,532	3,066,067	9,303,893
	還付申告及び処理	Refund returns and cases processed	32,886	15,982	109,863	2,003,046	142,749	2,019,028
24 FY2012	納税申告計	Total of tax returns	1,142,708	373,758	1,842,934	8,939,763	2,985,642	9,313,521
	還付申告及び処理	Refund returns and cases processed	30,788	14,814	107,479	1,903,264	138,267	1,918,078
25 FY2013	納税申告計	Total of tax returns	1,124,255	372,784	1,833,987	9,009,787	2,958,242	9,382,570
	還付申告及び処理	Refund returns and cases processed	32,523	17,106	112,948	2,037,277	145,471	2,054,383
26 FY2014	納税申告計	Total of tax returns	1,127,002	528,266	1,835,315	12,976,283	2,962,317	13,504,549
	還付申告及び処理	Refund returns and cases processed	35,573	27,469	123,518	3,592,563	159,091	3,620,032
27 FY2015	納税申告計	Total of tax returns	1,127,647	590,769	1,842,181	14,728,696	2,969,828	15,319,465
	還付申告及び処理	Refund returns and cases processed	36,789	34,965	130,535	3,644,253	167,324	3,679,218
28 FY2016	納税申告計	Total of tax returns	1,127,472	601,209	1,856,023	15,620,511	2,983,495	16,221,721
	還付申告及び処理	Refund returns and cases processed	36,961	34,403	136,065	3,840,780	173,026	3,875,183
For the current year 現 年 分	一般申告及び処理	Ordinary tax return and disposition	465,766	314,607	1,339,541	15,304,772	1,805,307	15,619,379
	簡易申告及び処理	Simplified tax return and case processed	661,706	286,602	516,482	315,740	1,178,188	602,342
	納税申告計	Total of tax returns	1,127,472	601,209	1,856,023	15,620,511	2,983,495	16,221,721
	還付申告及び処理	Refund returns and cases processed	36,961	34,403	136,065	3,840,780	173,026	3,875,183
For the preceding years 既 往 年 分	申告及び処理による増差税額のあるもの	Net increase of tax by filing returns and cases processed	77,495	19,386	103,816	65,307	181,311	84,693
	申告及び処理による減差税額のあるもの	Net reduction of tax by filing returns and cases processed	10,607	2,767	17,820	38,787	28,427	41,555
	差 引 計	Grand Total	実 Actual 1,202,039	583,425	実 Actual 2,008,087	11,806,251	実 Actual 3,210,126	12,389,676
	加 算 税	Additional tax	79,654	3,505	83,860	13,795	163,514	17,301

調査対象等： 「現年分」は、平成28年4月1日から平成29年3月31日までに終了した課税期間について、平成29年6月30日現在の申告（国・地方公共団体等については平成29年9月30日までの申告を含む。）及び処理（更正、決定等）による課税事績を「申告書及び決議書」に基づいて作成した。

「既往年分」は、平成28年3月31日以前に終了した課税期間について、平成28年7月1日から平成29年6月30日までの間の申告（平成28年7月1日から同年9月30日までの間の国・地方公共団体等に係る申告を除く。）及び処理（更正、決定等）による課税事績を「申告書及び決議書」に基づいて作成した。

- (注) 1 税関分は含まない。
2 「件数」欄の「実」は、実件数を示す。

Subject of survey, etc.: As for "the current year", taxation statistics for the period of taxation which ended between April 1, 2016 and March 31, 2017, on the basis of returns filed or cases processed (correction, determination etc.) made by June 30, 2017 (including returns filed by national and local public bodies by September 30, 2017), is shown according to "Returns, resolutions, etc."

As for "the preceding years", taxation statistics for the period of taxation which ended by March 31, 2016, on the basis of returns filed and cases processed (correction, determination etc.) made between July 1, 2016, and June 30, 2017 (except for returns filed by national and local public bodies between July 1, 2016, and September 30, 2016), is shown according to "Returns, resolutions, etc."

Note:1 Data related to custom house are not included.

2 "Actual" in the column "Number of cases" means actual number of cases.

(参考) 地方消費税の課税状況

Re. Statistics of taxation of local consumption tax

区 分 Type	個人事業者 Individual enterprises		法人 Corporations		合計 Total		
	件数 Number of cases	税額 Amount of Tax	件数 Number of cases	税額 Amount of Tax	件数 Number of cases	税額 Amount of Tax	
平成28年度 FY2016	納税申告計 Total of tax returns	1,127,562	162,162	1,856,068	4,212,650	2,983,630	4,374,812
	還付申告及び処理 Refund return and cases processed	36,872	9,273	136,020	1,036,618	172,892	1,045,891

資料：消費税室調

Source: Consumption Tax Office

(2) 課税事業者等届出件数

(単位：件)

Number of notifications of taxable business enterprises, etc.

(Number of cases)

課税事業者届出書 Number of Notifications of Taxable Enterprise Status for Consumption Tax	課税事業者選択届出書 Number of Notifications of Choosing Taxable Enterprise for Consumption Tax	新設法人に該当する旨の届出書 Number of Notifications of Being Qualified for a Newly Formed Corporation	合計 Total
3,197,280	110,487	14,053	3,321,820

調査対象等：平成28年度末（平成29年3月31日現在）の届出件数を示している。

(注) 納税義務者でなくなった旨の届出書又は課税事業者選択不適用届出書を提出した者は含まない。

Subject of survey, etc.: The table shows the number of notifications as of the end of FY 2016 (March 31, 2017).

Note: Notifications of quitting being a taxpayer or Notifications of Not Choosing Taxable Enterprise for Consumption Tax are not included.

(3) 税関分の課税状況

Statistics of taxation for custom houses

区 分 Type	納税申告件数 Number of tax returns	納税申告税額 Amount of tax self-assessed
平成23年度 FY2011	12,053,991	2,826,797
24 2012	12,480,426	2,904,921
25 2013	12,683,996	3,349,521
26 2014	12,725,698	5,155,309
27 2015	12,719,200	4,946,596
28 2016	13,272,872	4,440,828

調査対象等：各年4月1日から翌年3月31日までの間の申告又は処理による課税実績である(地方消費税分は除く。)

資料：消費税室調

Subject of survey, etc.: The table shows the taxation statistics based on returns filed or cases processed made between April 1 of each year and March 31 of the following year.

Source: Consumption Tax Office

(4) 都道府県別課税状況等 (その1 個人事業者)

Statistics of taxation by prefecture (Part 1: Individual enterprises)

区分 Type 国税局・都道府県 Regional Taxation Bureau / Prefecture			一般申告及び処理 Ordinary tax returns and cases processed		簡易申告及び処理 Simplified tax returns and cases processed		納税申告計 Total of tax returns	
			件数 Number of cases	税額 Amount of tax	件数 Number of cases	税額 Amount of tax	件数 Number of cases	税額 Amount of tax
			件数 Case	百万円 Million yen	件数 Case	百万円 Million yen	件数 Case	百万円 Million yen
札幌 Sapporo	北海道 Hokkaido		18,459	14,226	31,327	13,214	49,786	27,439
仙台 Sendai	青森 Aomori		4,735	2,949	8,555	3,446	13,290	6,394
	岩手 Iwate		4,847	3,104	6,313	2,499	11,160	5,603
	宮城 Miyagi		7,589	4,759	10,901	4,487	18,490	9,246
	秋田 Akita		3,266	1,741	5,875	2,185	9,141	3,926
	山形 Yamagata		3,956	2,300	7,597	2,757	11,553	5,057
	福島 Fukushima		5,622	3,160	9,501	3,641	15,123	6,800
	計 Total		30,015	18,013	48,742	19,015	78,757	37,028
関東信越 Kanto Shinetsu	茨城 Ibaraki		11,172	8,172	17,094	7,246	28,266	15,418
	栃木 Tochigi		6,351	3,816	10,735	4,206	17,086	8,022
	群馬 Gunma		7,251	4,505	11,176	4,450	18,427	8,955
	埼玉 Saitama		18,169	11,663	32,424	14,454	50,593	26,117
	新潟 Niigata		7,630	4,569	12,890	4,952	20,520	9,521
	長野 Nagano		7,517	4,309	12,041	4,841	19,558	9,150
	計 Total		58,090	37,033	96,360	40,149	154,450	77,182
東京 Tokyo	千葉 Chiba		14,822	10,080	26,623	11,660	41,445	21,740
	東京 Tokyo		49,364	52,072	77,749	41,716	127,113	93,788
	神奈川 Kanagawa		20,114	14,749	36,187	17,576	56,301	32,325
	山梨 Yamanashi		3,780	2,385	6,038	2,316	9,818	4,701
	計 Total		88,080	79,286	146,597	73,268	234,677	152,554
金沢 Kanazawa	富山 Toyama		4,132	3,026	6,404	2,551	10,536	5,577
	石川 Ishikawa		4,633	3,409	7,246	2,884	11,879	6,293
	福井 Fukui		3,697	2,239	4,903	1,949	8,600	4,188
	計 Total		12,462	8,674	18,553	7,385	31,015	16,058
名古屋 Nagoya	岐阜 Gifu		9,053	5,448	12,767	5,183	21,820	10,632
	静岡 Shizuoka		13,934	9,077	26,161	10,631	40,095	19,707
	愛知 Aichi		27,988	19,549	42,442	18,547	70,430	38,096
	三重 Mie		7,885	5,413	10,226	4,169	18,111	9,582
	計 Total		58,860	39,487	91,596	38,530	150,456	78,017
大阪 Osaka	滋賀 Shiga		5,994	3,829	6,022	2,465	12,016	6,293
	京都 Kyoto		13,068	7,805	12,676	5,533	25,744	13,338
	大阪 Osaka		45,737	27,039	37,566	17,549	83,303	44,588
	兵庫 Hyogo		24,113	14,439	23,126	10,216	47,239	24,655
	奈良 Nara		7,005	3,879	5,658	2,427	12,663	6,306
	和歌山 Wakayama		6,218	3,674	6,673	2,515	12,891	6,189
	計 Total		102,135	60,665	91,721	40,704	193,856	101,369
広島 Hiroshima	鳥取 Tottori		1,783	1,030	2,704	1,066	4,487	2,096
	島根 Shimane		2,081	1,201	3,924	1,478	6,005	2,679
	岡山 Okayama		6,495	3,340	7,527	2,994	14,022	6,334
	広島 Hiroshima		9,181	5,226	12,070	5,146	21,251	10,372
	山口 Yamaguchi		4,337	2,591	6,920	2,713	11,257	5,304
計 Total		23,877	13,389	33,145	13,395	57,022	26,784	
高松 Takamatsu	徳島 Tokushima		2,871	1,476	4,157	1,582	7,028	3,058
	香川 Kagawa		3,150	1,639	4,361	1,717	7,511	3,356
	愛媛 Ehime		4,956	2,661	6,686	2,632	11,642	5,293
	高知 Kochi		3,187	1,929	5,800	2,176	8,987	4,105
	計 Total		14,164	7,704	21,004	8,107	35,168	15,812
福岡 Fukuoka	福岡 Fukuoka		20,107	12,439	26,677	11,290	46,784	23,729
	佐賀 Saga		3,464	2,380	7,417	2,844	10,881	5,225
	長崎 Nagasaki		5,704	3,531	9,386	3,549	15,090	7,079
	計 Total		29,275	18,350	43,480	17,683	72,755	36,033
熊本 Kumamoto	熊本 Kumamoto		6,905	3,981	12,635	4,844	19,540	8,825
	大分 Oita		3,949	1,974	5,215	1,973	9,164	3,947
	宮崎 Miyazaki		5,508	3,166	7,823	2,934	13,331	6,100
	鹿児島 Kagoshima		7,175	3,936	8,682	3,277	15,857	7,213
	計 Total		23,537	13,057	34,355	13,028	57,892	26,085
沖縄 Okinawa	沖縄 Okinawa		6,812	4,722	4,826	2,125	11,638	6,847
全国計 Grand Total			465,766	314,607	661,706	286,602	1,127,472	601,209

(注) この表は、「(1)課税状況」の現年分及び既往年分を都道府県別に示したものである(加算税は除く。)

Note: This table shows the breakdown of "(1) Statistics of taxation for the current year and preceding years" by prefecture (except for additional tax).

還付申告及び処理 Refund returns and cases processed		既往年分の申告及び処理 Tax returns and cases processed for the preceding years		合 計 Total		区 分 Type		
件 数 Number of cases	税 額 Amount of tax	件 数 Number of cases	税 額 Amount of tax	件 数 Number of cases	税 額 Amount of tax	国税局・都道府県 Regional Taxation Bureau / Prefecture		
件 Case	百万円 Million yen	件 Case	百万円 Million yen	実件 Actual	百万円 Million yen			
3,463	2,455	2,880	560	54,512	25,544	北海道	Hokkaido	札幌 Sapporo
258	111	818	136	13,826	6,420	青森	Aomori	仙台 Sendai
393	297	1,023	151	11,870	5,457	岩手	Iwate	
551	606	1,836	343	19,761	8,983	宮城	Miyagi	
175	77	558	79	9,499	3,929	秋田	Akita	
227	103	951	134	12,086	5,087	山形	Yamagata	
458	374	1,474	278	16,228	6,705	福島	Fukushima	
2,062	1,568	6,660	1,121	83,270	36,580	計	Total	
782	656	2,513	504	30,325	15,265	茨城	Ibaraki	関東信越 Kanto Shinetsu
513	321	1,337	225	18,248	7,925	栃木	Tochigi	
565	452	1,386	319	19,683	8,821	群馬	Gunma	
1,489	2,165	5,313	1,215	54,932	25,167	埼玉	Saitama	
468	244	1,857	265	21,653	9,542	新潟	Niigata	
527	283	1,471	241	20,724	9,108	長野	Nagano	
4,344	4,122	13,877	2,768	165,565	75,829	計	Total	
1,360	1,569	3,905	586	44,504	20,757	千葉	Chiba	東京 Tokyo
4,205	6,201	10,957	2,038	136,398	89,624	東京	Tokyo	
1,837	2,247	5,247	955	60,831	31,033	神奈川	Kanagawa	
217	128	690	109	10,305	4,681	山梨	Yamanashi	
7,619	10,145	20,799	3,687	252,038	146,096	計	Total	
237	203	702	116	10,936	5,490	富山	Toyama	
248	146	744	150	12,372	6,297	石川	Ishikawa	
242	114	636	90	8,997	4,164	福井	Fukui	
727	463	2,082	355	32,305	15,951	計	Total	
642	392	1,436	192	22,955	10,432	岐阜	Gifu	名古屋 Nagoya
898	727	2,574	307	41,736	19,288	静岡	Shizuoka	
2,088	1,898	5,125	828	74,375	37,026	愛知	Aichi	
564	523	1,189	201	19,137	9,260	三重	Mie	
4,192	3,540	10,324	1,529	158,203	76,006	計	Total	
470	283	850	175	12,802	6,185	滋賀	Shiga	
1,005	795	1,880	389	27,504	12,932	京都	Kyoto	
3,186	2,313	7,663	1,863	89,978	44,138	大阪	Osaka	
2,130	2,320	3,756	686	50,825	23,021	兵庫	Hyogo	
474	328	986	201	13,495	6,179	奈良	Nara	
297	135	971	167	13,517	6,222	和歌山	Wakayama	
7,562	6,174	16,106	3,482	208,121	98,678	計	Total	
145	193	378	84	4,849	1,987	鳥取	Tottori	広島 Hiroshima
131	68	434	66	6,287	2,677	島根	Shimane	
541	397	1,121	249	15,154	6,186	岡山	Okayama	
619	808	1,666	316	22,601	9,880	広島	Hiroshima	
294	209	917	164	11,958	5,259	山口	Yamaguchi	
1,730	1,675	4,516	879	60,849	25,989	計	Total	
228	218	639	151	7,528	2,991	徳島	Tokushima	
246	203	779	205	8,081	3,357	香川	Kagawa	
291	207	880	194	12,278	5,280	愛媛	Ehime	
175	112	572	156	9,399	4,150	高知	Kochi	
940	740	2,870	706	37,286	15,778	計	Total	
1,455	1,162	3,122	644	49,466	23,211	福岡	Fukuoka	福岡 Fukuoka
287	247	569	96	11,313	5,074	佐賀	Saga	
309	201	893	176	15,717	7,055	長崎	Nagasaki	
2,051	1,610	4,584	916	76,496	35,340	計	Total	
547	454	399	52	20,304	8,423	熊本	Kumamoto	熊本 Kumamoto
283	225	642	102	9,751	3,825	大分	Oita	
417	246	631	99	14,055	5,953	宮崎	Miyazaki	
609	495	864	120	16,851	6,838	鹿児島	Kagoshima	
1,856	1,420	2,536	373	60,961	25,039	計	Total	
415	492	868	242	12,433	6,597	沖縄	Okinawa	沖縄 Okinawa
36,961	34,403	88,102	16,619	1,202,039	583,425	全国計 Grand Total		

(4) 都道府県別課税状況等 (その2 法人)

Statistics of taxation by prefecture (Part 2: Corporations)

区分 Type 国税局・都道府県 Regional Taxation Bureau / Prefecture			一般申告及び処理 Ordinary tax returns and cases processed		簡易申告及び処理 Simplified tax returns and cases processed		納税申告計 Total of tax returns	
			件数 Number of cases	税額 Amount of tax	件数 Number of cases	税額 Amount of tax	件数 Number of cases	税額 Amount of tax
			件 Case 百万円 Million yen	件 Case 百万円 Million yen	件 Case 百万円 Million yen	件 Case 百万円 Million yen	件 Case 百万円 Million yen	件 Case 百万円 Million yen
札幌 Sapporo	北海道 Hokkaido		56,109	378,128	21,524	12,854	77,633	390,982
仙台 Sendai	青森 Aomori		10,773	218,900	4,055	2,463	14,828	221,364
	岩手 Iwate		9,990	74,540	3,801	2,334	13,791	76,874
	宮城 Miyagi		21,241	184,412	8,221	5,264	29,462	189,675
	秋田 Akita		8,231	51,134	3,367	1,925	11,598	53,059
	山形 Yamagata		9,968	69,126	4,315	2,373	14,283	71,499
	福島 Fukushima		18,877	134,748	8,371	5,124	27,248	139,872
	計 Total		79,080	732,859	32,130	19,483	111,210	752,342
関東信越 Kanto Shinetsu	茨城 Ibaraki		24,542	171,147	10,160	6,148	34,702	177,296
	栃木 Tochigi		19,138	120,716	9,247	5,181	28,385	125,898
	群馬 Gunma		20,039	152,626	8,905	5,112	28,944	157,738
	埼玉 Saitama		60,465	401,317	29,164	17,078	89,629	418,395
	新潟 Niigata		22,398	170,688	8,877	4,972	31,275	175,660
	長野 Nagano		21,270	148,146	9,452	5,177	30,722	153,323
	計 Total		167,852	1,164,641	75,805	43,669	243,657	1,208,310
東京 Tokyo	千葉 Chiba		47,560	331,673	21,533	12,819	69,093	344,492
	東京 Tokyo		260,904	6,120,983	90,080	59,478	350,984	6,180,461
	神奈川 Kanagawa		76,831	775,827	38,129	22,866	114,960	798,693
	山梨 Yamanashi		8,342	49,390	3,437	2,018	11,779	51,409
	計 Total		393,637	7,277,874	153,179	97,181	546,816	7,375,055
金沢 Kanazawa	富山 Toyama		11,145	105,513	3,917	2,333	15,062	107,846
	石川 Ishikawa		12,481	97,615	4,875	2,862	17,356	100,476
	福井 Fukui		9,454	68,784	3,499	2,056	12,953	70,840
	計 Total		33,080	271,912	12,291	7,250	45,371	279,163
名古屋 Nagoya	岐阜 Gifu		21,297	159,363	8,231	4,759	29,528	164,122
	静岡 Shizuoka		36,886	274,953	15,822	9,286	52,708	284,238
	愛知 Aichi		81,187	932,652	29,614	18,294	110,801	950,946
	三重 Mie		15,895	115,799	5,653	3,454	21,548	119,253
	計 Total		155,265	1,482,766	59,320	35,793	214,585	1,518,560
大阪 Osaka	滋賀 Shiga		10,839	78,366	3,611	2,221	14,450	80,588
	京都 Kyoto		27,672	230,320	9,177	5,420	36,849	235,740
	大阪 Osaka		114,318	1,459,192	33,449	21,703	147,767	1,480,895
	兵庫 Hyogo		47,688	385,763	15,366	9,443	63,054	395,206
	奈良 Nara		9,219	50,052	2,999	1,786	12,218	51,839
	和歌山 Wakayama		8,239	50,099	2,676	1,588	10,915	51,687
	計 Total		217,975	2,253,793	67,278	42,162	285,253	2,295,954
広島 Hiroshima	鳥取 Tottori		4,931	29,697	2,039	1,194	6,970	30,890
	島根 Shimane		6,115	39,865	2,685	1,534	8,800	41,399
	岡山 Okayama		19,232	140,258	8,025	4,697	27,257	144,955
	広島 Hiroshima		29,208	261,509	12,432	7,570	41,640	269,079
	山口 Yamaguchi		11,406	95,645	4,952	2,882	16,358	98,527
	計 Total		70,892	566,974	30,133	17,877	101,025	584,850
高松 Takamatsu	徳島 Tokushima		7,509	41,572	3,227	1,912	10,736	43,485
	香川 Kagawa		10,422	80,094	4,698	2,737	15,120	82,831
	愛媛 Ehime		13,422	100,955	5,847	3,586	19,269	104,541
	高知 Kochi		6,440	38,937	2,461	1,494	8,901	40,431
	計 Total		37,793	261,558	16,233	9,730	54,026	271,288
福岡 Fukuoka	福岡 Fukuoka		47,897	416,381	16,453	10,694	64,350	427,076
	佐賀 Saga		6,208	45,142	2,512	1,494	8,720	46,637
	長崎 Nagasaki		10,801	68,184	4,468	2,618	15,269	70,802
	計 Total		64,906	529,708	23,433	14,807	88,339	544,515
熊本 Kumamoto	熊本 Kumamoto		16,586	92,829	7,026	4,162	23,612	96,991
	大分 Oita		11,174	71,997	4,897	2,787	16,071	74,785
	宮崎 Miyazaki		9,615	55,485	3,894	2,280	13,509	57,765
	鹿児島 Kagoshima		14,540	87,617	6,517	3,708	21,057	91,325
	計 Total		51,915	307,929	22,334	12,937	74,249	320,866
沖縄 Okinawa	沖縄 Okinawa		11,037	76,631	2,822	1,997	13,859	78,628
全国計 Grand Total			1,339,541	15,304,772	516,482	315,740	1,856,023	15,620,511

(注) この表は、「(1)課税状況」の現年分及び既往年分を都道府県別に示したものである(加算税は除く。)

Note: This table shows the breakdown of "(1) Statistics of taxation for the current year and preceding years" by prefecture (except for additional tax).

還付申告及び処理 Refund returns and cases processed		既往年分の申告及び処理 Tax returns and cases processed for the preceding years		合 計 Total		区 分 Type		
件 数 Number of cases	税 額 Amount of tax	件 数 Number of cases	税 額 Amount of tax	件 数 Number of cases	税 額 Amount of tax	国税局・都道府県 Regional Taxation Bureau / Prefecture		
件 Case	百万円 Million yen	件 Case	百万円 Million yen	実件 Actual	百万円 Million yen			
3,944	23,361	5,142	598	82,270	368,219	北海道	Hokkaido	札幌 Sapporo
547	5,638	903	159	15,500	215,885	青森	Aomori	仙台 Sendai
615	5,261	922	356	14,564	71,968	岩手	Iwate	
1,477	10,107	1,533	550	31,210	180,119	宮城	Miyagi	
502	3,661	619	60	12,182	49,458	秋田	Akita	
536	4,808	713	42	14,909	66,733	山形	Yamagata	
1,149	8,832	1,354	△ 1,764	28,652	129,275	福島	Fukushima	
4,826	38,306	6,044	△ 597	117,017	713,438	計	Total	
1,788	12,037	2,287	380	36,848	165,639	茨城	Ibaraki	関東信越 Kanto Shinetsu
1,092	9,350	1,748	121	29,648	116,669	栃木	Tochigi	
1,530	18,956	1,915	△ 160	30,626	138,622	群馬	Gunma	
5,349	28,380	5,803	1,734	95,710	391,749	埼玉	Saitama	
1,362	17,359	2,492	106	32,801	158,407	新潟	Niigata	
1,347	28,039	2,202	24	32,304	125,308	長野	Nagano	
12,468	114,119	16,447	2,204	257,937	1,096,395	計	Total	
5,264	33,210	4,589	574	75,153	311,857	千葉	Chiba	東京 Tokyo
42,255	1,919,116	25,927	12,282	397,336	4,273,628	東京	Tokyo	
8,106	266,337	7,282	1,567	124,202	533,923	神奈川	Kanagawa	
507	17,068	801	196	12,419	34,537	山梨	Yamanashi	
56,132	2,235,731	38,599	14,620	609,110	5,153,944	計	Total	
1,258	9,308	762	125	16,418	98,663	富山	Toyama	金沢 Kanazawa
659	5,725	918	130	18,113	94,882	石川	Ishikawa	
690	3,799	995	290	13,733	67,330	福井	Fukui	
2,607	18,832	2,675	544	48,264	260,875	計	Total	
1,460	9,945	1,924	21	31,171	154,199	岐阜	Gifu	名古屋 Nagoya
2,340	56,084	3,458	661	55,378	228,816	静岡	Shizuoka	
6,799	492,643	7,309	1,936	118,299	460,239	愛知	Aichi	
1,073	22,805	1,648	△ 26	22,817	96,423	三重	Mie	
11,672	581,476	14,339	2,593	227,665	939,677	計	Total	
952	13,271	728	120	15,478	67,436	滋賀	Shiga	大阪 Osaka
2,472	87,567	2,040	304	39,579	148,477	京都	Kyoto	
15,353	417,813	10,517	2,671	164,333	1,065,753	大阪	Osaka	
6,354	66,197	4,286	935	69,890	329,944	兵庫	Hyogo	
930	5,159	838	481	13,232	47,161	奈良	Nara	
504	3,579	781	41	11,510	48,150	和歌山	Wakayama	
26,565	593,586	19,190	4,553	314,022	1,706,921	計	Total	
303	1,630	363	24	7,340	29,284	鳥取	Tottori	広島 Hiroshima
426	2,226	667	40	9,300	39,213	島根	Shimane	
1,400	11,306	1,564	△ 29	28,829	133,620	岡山	Okayama	
1,982	85,835	2,402	664	43,944	183,907	広島	Hiroshima	
849	5,372	900	75	17,296	93,230	山口	Yamaguchi	
4,960	106,369	5,896	773	106,709	479,254	計	Total	
483	8,570	809	107	11,283	35,023	徳島	Tokushima	高松 Takamatsu
687	4,559	1,162	227	15,910	78,499	香川	Kagawa	
944	34,878	1,614	△ 306	20,323	69,357	愛媛	Ehime	
336	2,657	701	106	9,312	37,880	高知	Kochi	
2,450	50,664	4,286	135	56,828	220,758	計	Total	
4,841	42,379	3,273	2,845	69,614	387,542	福岡	Fukuoka	福岡 Fukuoka
414	1,841	468	△ 57	9,199	44,738	佐賀	Saga	
688	8,822	680	86	16,050	62,066	長崎	Nagasaki	
5,943	53,042	4,421	2,873	94,863	494,346	計	Total	
1,129	5,963	417	50	24,897	91,078	熊本	Kumamoto	熊本 Kumamoto
679	5,307	955	182	16,917	69,660	大分	Oita	
601	3,612	881	194	14,219	54,347	宮崎	Miyazaki	
1,012	4,833	1,405	△ 993	22,200	85,498	鹿児島	Kagoshima	
3,421	19,715	3,658	△ 567	78,233	300,583	計	Total	
1,077	5,580	939	△ 1,208	15,169	71,840	沖縄	Okinawa	沖縄 Okinawa
136,065	3,840,780	121,636	26,519	2,008,087	11,806,251	全国計 Grand Total		

7 消費税

(4) 都道府県別課税状況等 (その3 合計)

Statistics of taxation by prefecture (Part 3: Total)

区分 Type			一般申告及び処理 Ordinary tax returns and cases processed		簡易申告及び処理 Simplified tax returns and cases processed		納税申告計 Total of tax returns		還付申告及び処理 Refund returns and cases processed	
			件数 Number of cases	税額 Amount of tax	件数 Number of cases	税額 Amount of tax	件数 Number of cases	税額 Amount of tax	件数 Number of cases	税額 Amount of tax
国税局・都道府県 Regional Taxation Bureau / Prefecture			件 Case	百万円 Million yen	件 Case	百万円 Million yen	件 Case	百万円 Million yen	件 Case	百万円 Million yen
札幌 Sapporo	北海道 Hokkaido		74,568	392,353	52,851	26,068	127,419	418,421	7,407	25,816
仙台 Sendai	青森 Aomori		15,508	221,849	12,610	5,909	28,118	227,758	805	5,749
	岩手 Iwate		14,837	77,643	10,114	4,833	24,951	82,477	1,008	5,558
	宮城 Miyagi		28,830	189,170	19,122	9,751	47,952	198,921	2,028	10,712
	秋田 Akita		11,497	52,875	9,242	4,110	20,739	56,985	677	3,737
	山形 Yamagata		13,924	71,426	11,912	5,130	25,836	76,556	763	4,912
	福島 Fukushima		24,499	137,908	17,872	8,765	42,371	146,672	1,607	9,206
	計 Total		109,095	750,871	80,872	38,498	189,967	789,369	6,888	39,874
関東信越 Kanto Shinetsu	茨城 Ibaraki		35,714	179,319	27,254	13,395	62,968	192,714	2,570	12,693
	栃木 Tochigi		25,489	124,532	19,982	9,387	45,471	133,920	1,605	9,671
	群馬 Gunma		27,290	157,131	20,081	9,562	47,371	166,693	2,095	19,408
	埼玉 Saitama		78,634	412,980	61,588	31,532	140,222	444,512	6,838	30,545
	新潟 Niigata		30,028	175,257	21,767	9,924	51,795	185,181	1,830	17,602
	長野 Nagano		28,787	152,455	21,493	10,018	50,280	162,473	1,874	28,322
計 Total		225,942	1,201,674	172,165	83,818	398,107	1,285,492	16,812	118,240	
東京 Tokyo	千葉 Chiba		62,382	341,753	48,156	24,479	110,538	366,232	6,624	34,779
	東京 Tokyo		310,268	6,173,055	167,829	101,194	478,097	6,274,249	46,460	1,925,317
	神奈川 Kanagawa		96,945	790,576	74,316	40,442	171,261	831,018	9,943	268,584
	山梨 Yamanashi		12,122	51,776	9,475	4,334	21,597	56,109	724	17,196
	計 Total		481,717	7,357,160	299,776	170,449	781,493	7,527,609	63,751	2,245,876
金沢 Kanazawa	富山 Toyama		15,277	108,539	10,321	4,884	25,598	113,423	1,495	9,511
	石川 Ishikawa		17,114	101,024	12,121	5,746	29,235	106,770	907	5,871
	福井 Fukui		13,151	71,023	8,402	4,005	21,553	75,028	932	3,913
	計 Total		45,542	280,586	30,844	14,635	76,386	295,221	3,334	19,295
名古屋 Nagoya	岐阜 Gifu		30,350	164,811	20,998	9,942	51,348	174,754	2,102	10,337
	静岡 Shizuoka		50,820	284,029	41,983	19,917	92,803	303,946	3,238	56,810
	愛知 Aichi		109,175	952,201	72,056	36,841	181,231	989,042	8,887	494,541
	三重 Mie		23,780	121,212	15,879	7,623	39,659	128,835	1,637	23,327
	計 Total		214,125	1,522,254	150,916	74,323	365,041	1,596,577	15,864	585,015
大阪 Osaka	滋賀 Shiga		16,833	82,195	9,633	4,686	26,466	86,881	1,422	13,554
	京都 Kyoto		40,740	238,125	21,853	10,953	62,593	249,078	3,477	88,362
	大阪 Osaka		160,055	1,486,231	71,015	39,252	231,070	1,525,483	18,539	420,126
	兵庫 Hyogo		71,801	400,201	38,492	19,659	110,293	419,861	8,484	68,517
	奈良 Nara		16,224	53,932	8,657	4,213	24,881	58,145	1,404	5,487
	和歌山 Wakayama		14,457	53,773	9,349	4,103	23,806	57,877	801	3,713
	計 Total		320,110	2,314,458	158,999	82,866	479,109	2,397,324	34,127	599,760
広島 Hiroshima	鳥取 Tottori		6,714	30,727	4,743	2,259	11,457	32,986	448	1,822
	島根 Shimane		8,196	41,066	6,609	3,012	14,805	44,078	557	2,294
	岡山 Okayama		25,727	143,598	15,552	7,691	41,279	151,289	1,941	11,703
	広島 Hiroshima		38,389	266,735	24,502	12,716	62,891	279,451	2,601	86,643
	山口 Yamaguchi		15,743	98,237	11,872	5,594	27,615	103,831	1,143	5,581
計 Total		94,769	580,363	63,278	31,272	158,047	611,635	6,690	108,044	
高松 Takamatsu	徳島 Tokushima		10,380	43,048	7,384	3,495	17,764	46,543	711	8,788
	香川 Kagawa		13,572	81,733	9,059	4,454	22,631	86,187	933	4,763
	愛媛 Ehime		18,378	103,616	12,533	6,219	30,911	109,834	1,235	35,085
	高知 Kochi		9,627	40,866	8,261	3,670	17,888	44,536	511	2,769
	計 Total		51,957	269,262	37,237	17,837	89,194	287,100	3,390	51,404
福岡 Fukuoka	福岡 Fukuoka		68,004	428,821	43,130	21,985	111,134	450,805	6,296	43,541
	佐賀 Saga		9,672	47,523	9,929	4,339	19,601	51,861	701	2,088
	長崎 Nagasaki		16,505	71,714	13,854	6,167	30,359	77,881	997	9,022
	計 Total		94,181	548,058	66,913	32,490	161,094	580,548	7,994	54,651
熊本 Kumamoto	熊本 Kumamoto		23,491	96,809	19,661	9,006	43,152	105,816	1,676	6,417
	大分 Oita		15,123	73,972	10,112	4,760	25,235	78,732	962	5,531
	宮崎 Miyazaki		15,123	58,651	11,717	5,214	26,840	63,866	1,018	3,858
	鹿児島 Kagoshima		21,715	91,553	15,199	6,984	36,914	98,538	1,621	5,329
	計 Total		75,452	320,986	56,689	25,965	132,141	346,951	5,277	21,135
沖縄 Okinawa	沖縄 Okinawa		17,849	81,353	7,648	4,121	25,497	85,475	1,492	6,072
全国計 Grand Total			1,805,307	15,619,379	1,178,188	602,342	2,983,495	16,221,721	173,026	3,875,183

(注) この表は、「(1)課税状況」の現年分及び既往年分並びに、「(2)課税事業者等届出件数」を都道府県別に示したものである(加算税は除く。)

Note: This table shows the breakdown of "(1) Statistics of taxation for the current year and preceding years" and "(2) Number of notifications of taxable enterprise Status for Consumption Tax" by prefecture (except for additional tax).

既往年分の申告及び処理 Tax returns and cases processed for the preceding years		合 計 Total		課税事業者等届出件数 Number of Notifications of registered taxable business enterprises, etc.				区 分 Type		
件 数 Number of cases	税 額 Amount of tax	件 数 Number of cases	税 額 Amount of tax	課税事業者 届 出 Number of Notifications of Taxable Enterprise Status for Consumption Tax	課税事業者 選択届出 Number of Notifications of Choosing Taxable Enterprise Status for Consumption Tax	新設法人に該 当する旨の 届出 Number of Notifications of being qualified for a newly formed corporation	合 計 Total	北海道 Hokkaido	札幌 Sapporo	
				件 Case	件 Case	件 Case				件 Case
8,022	1,157	136,782	393,762	136,691	4,156	345	141,192			
1,721	295	29,326	222,305	29,903	665	52	30,620	青 森 Aomori	仙 台 Sendai	
1,945	506	26,434	77,425	25,758	703	59	26,520	岩 手 Iwate		
3,369	893	50,971	189,102	50,865	1,467	173	52,505	宮 城 Miyagi		
1,177	139	21,681	53,387	21,139	525	42	21,706	秋 田 Akita		
1,664	176	26,995	71,820	26,320	529	59	26,908	山 形 Yamagata		
2,828	△ 1,486	44,880	135,980	44,766	1,201	148	46,115	福 島 Fukushima		
12,704	523	200,287	750,018	198,751	5,090	533	204,374	計 Total		
4,800	884	67,173	180,904	66,804	2,073	169	69,046	茨 城 Ibaraki		関 東 信 越 Kanto Shinetsu
3,085	346	47,896	124,594	47,210	1,405	101	48,716	栃 木 Tochigi		
3,301	158	50,309	147,443	50,439	1,509	150	52,098	群 馬 Gunma		
11,116	2,948	150,642	416,916	150,846	4,516	420	155,782	埼 玉 Saitama		
4,349	371	54,454	167,950	53,328	1,169	130	54,627	埼 玉 Saitama		
3,673	265	53,028	134,416	52,341	1,350	115	53,806	新 潟 Niigata		
30,324	4,972	423,502	1,172,224	420,968	12,022	1,085	434,075	計 Total		
8,494	1,160	119,657	332,613	120,842	4,446	363	125,651	千 葉 Chiba	東 京 Tokyo	
36,884	14,320	533,734	4,363,252	529,573	30,602	5,889	566,064	東 京 Tokyo		
12,529	2,523	185,033	564,957	186,955	6,572	632	194,159	神 奈 川 Kanagawa		
1,491	305	22,724	39,218	22,646	611	45	23,302	山 梨 Yamanashi		
59,398	18,307	861,148	5,300,040	860,016	42,231	6,929	909,176	計 Total		
1,464	240	27,354	104,153	25,567	966	83	26,616	富 山 Toyama		金 沢 Kanazawa
1,662	280	30,485	101,179	29,601	619	69	30,289	石 川 Ishikawa		
1,631	380	22,730	71,495	21,369	571	58	21,998	福 井 Fukui		
4,757	900	80,569	276,826	76,537	2,156	210	78,903	計 Total		
3,360	214	54,126	164,631	52,380	1,252	156	53,788	岐 阜 Gifu	名 古 屋 Nagoya	
6,032	969	97,114	248,104	95,883	2,313	201	98,397	静 岡 Shizuoka		
12,434	2,764	192,674	497,265	188,587	4,759	668	194,014	愛 知 Aichi		
2,837	175	41,954	105,683	40,838	1,057	87	41,982	三 重 Mie		
24,663	4,122	385,868	1,015,683	377,688	9,381	1,112	388,181	計 Total		
1,578	295	28,280	73,622	28,704	934	92	29,730	滋 賀 Shiga		大 阪 Osaka
3,920	693	67,083	161,409	69,673	1,938	255	71,866	京 都 Kyoto		
18,180	4,535	254,311	1,109,891	258,488	8,448	1,289	268,225	大 阪 Osaka		
8,042	1,621	120,715	352,965	123,622	4,599	404	128,625	兵 庫 Hyogo		
1,824	682	26,727	53,340	27,343	811	75	28,229	奈 良 Nara		
1,752	209	25,027	54,372	25,395	502	48	25,945	和 歌 山 Wakayama		
35,296	8,035	522,143	1,805,599	533,225	17,232	2,163	552,620	計 Total		
741	108	12,189	31,271	11,829	384	27	12,240	鳥 取 Tottori	広 島 Hiroshima	
1,101	106	15,587	41,890	14,910	445	30	15,385	島 根 Shimane		
2,685	219	43,983	139,805	43,320	1,357	103	44,780	岡 山 Okayama		
4,068	980	66,545	193,787	66,834	1,901	154	68,889	広 島 Hiroshima		
1,817	239	29,254	98,489	29,164	854	55	30,073	山 口 Yamaguchi		
10,412	1,652	167,558	505,243	166,057	4,941	369	171,367	計 Total		
1,448	258	18,811	38,014	18,503	618	30	19,151	徳 島 Tokushima		高 松 Takamatsu
1,941	432	23,991	81,856	23,770	803	49	24,622	香 川 Kagawa		
2,494	△ 112	32,601	74,637	32,533	849	58	33,440	愛 媛 Ehime		
1,273	262	18,711	42,030	18,514	379	38	18,931	高 知 Kochi		
7,156	841	94,114	236,536	93,320	2,649	175	96,144	計 Total		
6,395	3,489	119,080	410,753	116,982	3,527	581	121,090	福 岡 Fukuoka	福 岡 Fukuoka	
1,037	39	20,512	49,813	19,323	536	31	19,890	佐 賀 Saga		
1,573	262	31,767	69,121	31,354	785	52	32,191	長 崎 Nagasaki		
9,005	3,789	171,359	529,686	167,659	4,848	664	173,171	計 Total		
816	102	45,201	99,501	45,004	1,468	99	46,571	熊 本 Kumamoto	熊 本 Kumamoto	
1,597	284	26,668	73,485	26,400	812	51	27,263	大 分 Oita		
1,512	292	28,274	60,300	27,881	818	48	28,747	宮 崎 Miyazaki		
2,269	△ 873	39,051	92,337	39,241	1,344	98	40,683	鹿 児 島 Kagoshima		
6,194	△ 194	139,194	325,622	138,526	4,442	296	143,264	計 Total		
1,807	△ 966	27,602	78,436	27,842	1,339	172	29,353	沖 縄 Okinawa	沖 縄 Okinawa	
209,738	43,138	3,210,126	12,389,676	3,197,280	110,487	14,053	3,321,820	全 国 計 Grand Total		

8 酒 税

Liquor Tax

統計表を見る方のために

For the people who use the statistical tables

1 利用上の注意

この章は、平成28年4月1日から平成29年3月31日までの間に製造場から移出された酒類について、平成29年4月30日までの申告又は処理による課税事績を示したものである。

2 酒税の概要

酒類とは、アルコール分1度以上を含んでいる飲料（アルコール事業法の適用を受けるアルコールを除く。）で、その製法や性状により4種類、17品目に分類している。

酒類の分類は、①発泡性酒類（ビール、発泡酒、その他の発泡性酒類）、②醸造酒類（清酒、果実酒、その他の醸造酒）、③蒸留酒類（連続式蒸留焼酎、単式蒸留焼酎、原料用アルコール、ウイスキー、ブランデー、スピリッツ）、④混成酒類（合成清酒、みりん、甘味果実酒、リキュール、粉末酒、雑酒）である。

各酒類の税率（1 kℓ当たり従量税率）は、次表のとおりである。

1 Notes on use

This section shows the statistics of taxation on alcoholic beverages shipped from manufacturing factories between April 1, 2016 and March 31, 2017 according to returns filed or cases processed made by April 30, 2017.

2 Outline of liquor tax

Alcoholic beverages are defined as beverages containing no less than 1% alcohol (excluding alcohol applied under the Alcohol Business Law), and divided into four categories and 17 items.

Alcoholic beverage categories are (1) Effervescent alcoholic beverages (beer, sparkling liquor and other effervescent alcoholic beverages); (2) brewed alcoholic beverages (sake, fruit wine, other brewed liquor); (3) distilled alcoholic beverages (continuous distillation Japanese spirits (*shochu*), simple system distillation Japanese spirits (*shochu*), alcohol for material, whiskey, brandy, spirits); and (4) mixed alcoholic beverages (*Sake* compound, *Mirin*, sweet fruit wine, liqueur, powder liquor, miscellaneous liquor).

The rates of taxation applied to each type of alcoholic beverage (specific duty per 1 kiloliter) is summarized on the following chart.

(平成18年5月1日～)
Since May 1, 2006

酒類の分類 Alcoholic beverage classification	アルコール分等 alcohol content, etc.	1 kℓ 当 たり 税 率 Taxation rate per 1 kiloliter	
○ 発泡性酒類 Effervescent alcoholic beverages		(基本税率) (Basic taxation rate)	
		220,000 円	220,000 yen
ビール Beer	-	220,000 円	220,000 yen
発泡酒 Sparkling liquor	麦芽50%以上 又はアルコール分10度以上 50% ≤ Malt proportion	220,000 円	220,000 yen
	麦芽25%以上50%未満のもの (アルコール分10度未満) 25% ≤ Malt proportion < 50%	178,125 円	178,125 yen
	麦芽25%未満のもの (アルコール分10度未満) Malt proportion < 25%	134,250 円	134,250 yen
(その他の発泡性酒類) Other effervescent alcoholic beverages	上記以外の酒類のうち、アルコール分が10度未満で発泡性を有するもの Other effervescent alcoholic beverages with alcohol content under 10%	80,000 円	80,000 yen
○ 醸造酒類 brewed alcoholic beverages		(基本税率) (Basic taxation rate)	
		140,000 円	140,000 yen
清 酒 Sake	-	120,000 円	120,000 yen
果実酒 Fruit wine	-	80,000 円	80,000 yen
その他の醸造酒 Other brewed liquors	-	140,000 円	140,000 yen
○ 蒸留酒類 distilled alcoholic beverages		(基本税率) (Basic taxation rate)	
	21度以上 21% or above	200,000 円に20度を超える 1度ごとに10,000円加算	10,000 yen added to 200,000 yen (per kiloliter) for each percentage point exceeding 20%.
	21度未満 Under 21%	200,000 円	200,000 yen
連続式蒸留焼酎 Continuous distillation Japanese spirits (<i>shochu</i>)	21度以上 21% or above	200,000 円に20度を超える 1度ごとに10,000円加算	10,000 yen added to 200,000 yen (per kiloliter) for each percentage point exceeding 20%.
単式蒸留焼酎 Simple system distillation Japanese spirits (<i>shochu</i>)	21度未満 Under 21%	200,000 円	200,000 yen
原料用アルコール Alcohol for material			
ウイスキー Whisky	37度以上 37% or above	370,000 円に37度を超える 1度ごとに10,000円加算	10,000 yen added to 370,000 yen (per kiloliter) for each percentage point exceeding 37%.
ブランデー Brandy			
スピリッツ Spirits	37度未満 Under 37%	370,000 円	370,000 yen
○ 混成酒類 mixed alcoholic beverages		(基本税率) (Basic taxation rate)	
	21度以上 21% or above	220,000 円に20度を超える 1度ごとに11,000円加算	11,000 yen added to 220,000 yen (per kiloliter) for each percentage point exceeding 20%.
	21度未満 Under 21%	220,000 円	220,000 yen
合成清酒 Sake compound	-	100,000 円	100,000 yen
みりん <i>Mirin</i> (rice cooking wine)	-	20,000 円	20,000 yen
甘味果実酒 Sweet fruit wine	13度以上 13% or above	120,000 円に12度を超える 1度ごとに10,000円加算	10,000 yen added to 120,000 yen (per kiloliter) for each percentage point exceeding 12%.
リキュール Liqueur	13度未満 Under 13%	120,000 円	120,000 yen
粉末酒 Powder liquor	-	390,000 円	390,000 yen
雑酒 Miscellaneous liquor	みりん類似 Resembling sweet sake	20,000 円	20,000 yen
	21度以上 21% or above	220,000 円に20度を超える 1度ごとに11,000円加算	11,000 yen added to 220,000 yen (per kiloliter) for each percentage point exceeding 20%.
	21度未満 Under 21%	220,000 円	220,000 yen

8-1 酒税関係総括表

Overview Related to Liquor Tax

酒税関係総括表

Overview related to liquor tax

区分 Type	課税数量 Taxable volume	税額 Amount of tax	製成数量 Volume of production	販売(消費)数量 Volume of sales (consumption)	製造場数 Number of manufacturing factories	販売場数 Number of licensed sites to sell liquors
	kℓ	百万円 Million yen	kℓ	kℓ	場 site	場 site
平成23年度 FY2011	8,332,100	1,293,864	8,137,146	8,501,212	3,107	192,466
24 2012	8,211,188	1,270,984	7,948,691	8,537,587	3,081	192,202
25 2013	8,368,786	1,289,879	8,030,150	8,591,118	3,089	192,596
26 2014	8,039,812	1,248,722	7,804,982	8,331,433	3,096	192,255
27 2015	8,196,112	1,260,340	7,939,417	8,475,607	3,150	191,296
28 2016	8,176,947	1,246,535	7,889,351	8,411,874	3,184	191,053
清酒 Sake	538,025	61,669	426,549	537,433	1,615	
合成清酒 Sake compound	31,254	3,104	32,022	30,267	2	
連続式蒸留焼酎 Continuous distillation Japanese spirits (shochu)	341,583	80,965	359,021	373,626	35	
単式蒸留焼酎 Simple system distillation Japanese spirits (shochu)	479,124	114,434	473,509	457,321	359	
みりん Mirin (rice cooking wine)	104,482	2,090	93,920	105,916	29	
ビール Beer	2,681,181	588,531	2,752,795	2,636,915	179	
果実酒 Fruit wine	114,026	8,943	96,317	352,492	328	
甘味果実酒 Sweet fruit wine	3,998	524	4,240	8,795	9	
ウイスキー Whisky	125,549	39,822	114,296	145,197	16	
ブランデー Brandy	4,485	1,707	4,368	6,608	2	
原料用アルコール Alcohol for material	102	40	565,155	401,030	7	
スピリッツ Spirits	556,897	46,187			39	
発泡酒 Sparkling liquor	726,744	97,650	502,438	731,737	113	
リキュール Liqueur	1,974,924	161,271	1,979,404	2,056,605	181	
その他の醸造酒 Other brewed liquors	493,021	39,538	483,758	564,701	264	
粉末酒 Powder liquor	1,521	61	1,533	3,178	2	
雑酒 Miscellaneous liquor					4	
合計 Grand Total	8,176,947	1,246,535	7,889,351	8,411,874	3,184	191,053

調査期間：課税数量及び税額は、平成28年4月1日から平成29年3月31日までの間に製造場から移出された酒類について、平成29年4月30日までの申告又は処理による課税実績を示したものである。

製成数量及び販売(消費)数量は、平成28年4月1日から平成29年3月31日までの間を対象にしている。

調査時点：製造場数及び販売場数は平成29年3月31日現在である。

用語の説明：1 課税数量とは、税額決定の基礎となるべき酒類の数量をいう。

2 製成数量とは、酒類の生産数量をいう。

3 販売(消費)数量とは、酒類小売業者の販売数量のほか、酒類製造者及び酒類卸売業者の消費者への直売数量を含めた数量をいう。

関連表：「8-2」の「(1)課税状況」、「8-3」の「(1)製成数量」、「8-4」の「(1)酒類の販売(消費)数量」、「8-5」の「(1)酒類製造免許場数等」、「8-5」の「(3)酒類販売業免許場数及び酒類販売業者数」

(注)「販売(消費)数量」欄は、沖縄県分を含まない。

Period covered by survey: Figures of taxable volume and amount of tax shows the statistics of taxation on alcoholic beverages shipped from manufacturing factories between April 1, 2016 and March 31, 2017 according to returns filed or cases processed made by April 30, 2017.

Figures of volume of production, and volume of sales (consumption) are for the period from April 1, 2016 to March 31, 2017.

Time of survey: Number of manufacturing factories and points of sales are as of March 31, 2017.

Terminology: 1 "Taxable volume" means the quantity of alcoholic beverages used as the base in determining the amount of tax.

2 "Volume of production" means the quantity of alcoholic beverages produced.

3 "Volume of sales (consumption)" includes the quantity of direct sales to consumers by liquor manufacturers and liquor wholesalers other than the quantity of sales by liquor retailers.

Relevant tables: "8-2 (1) Statistics of taxation", "8-3 (1) Volume of production", "8-4 (1) Volume of sales (consumption) of liquors", "8-5 (1) Number of licensed sites for manufacturing factories of liquors", etc. and "8-5 (3) Number of licensed sites to sell liquors and liquor distributors.

Note: Figures in the column "Volume of sales (consumption)" do not include the figures for Okinawa.

8-2 課 税 状 況

Statistics of Taxation

(1) 課 税 状 況

Statistics of taxation

区 分 Type	課 Taxation				税 Total	
	一 般 税 率 適 用 Subject to ordinary tax rate		特 例 税 率 適 用 (第23条第2項第3号) Application of special case tax rate (Article 23, Clause 2, No. 3)		計 Total	
	数 量 Volume	税 額 Amount of tax	数 量 Volume	税 額 Amount of tax	数 量 Volume	税 額 Amount of tax
	kℓ	百万円 Million yen	kℓ	百万円 Million yen	kℓ	百万円 Million yen
清 酒 Sake	547,748	62,921	3,973	314	551,712	63,235
合 成 清 酒 Sake compound	31,594	3,138	-	-	31,594	3,138
連 続 式 蒸 留 焼 酎 Continuous distillation Japanese spirits (shochu)	351,898	83,855	3,196	256	355,096	84,111
単 式 蒸 留 焼 酎 Simple system distillation Japanese spirits (shochu)	482,491	115,238	31	2	482,521	115,241
み り ん Mirin(rice cooking wine)	107,265	2,145	-	-	107,265	2,145
ビ ー ル Beer	2,780,216	610,277	-	-	2,780,216	610,277
果 実 酒 Fruit wine	134,376	10,558	7,608	599	141,987	11,157
甘 味 果 実 酒 Sweet fruit wine	4,015	546	535	43	4,551	589
ウ イ ス キ ー Whisky	101,477	38,433	25,938	2,075	127,416	40,508
ブ ラ ン デ ー Brandy	4,551	1,731	-	-	4,551	1,731
原 料 用 ア ル コ ー ル Alcohol for material	214	142	-	-	214	142
発 泡 酒 Sparkling liquor	733,602	98,581	-	-	733,605	98,581
そ の 他 の 醸 造 酒 Other brewed liquors	1,932	271	499,008	39,921	500,941	40,191
ス ピ リ ッ ツ Spirits	17,650	3,459	572,886	45,831	590,532	49,290
リ キ ュ ー ル Liqueur	75,833	9,888	2,013,239	160,794	2,089,074	170,683
粉 末 酒 Powder liquor	1,431	51	163	13	1,594	64
雑 酒 Miscellaneous liquor						
合 計 Grand Total	5,376,307	1,041,236	3,126,582	249,847	8,502,904	1,291,083

調査期間等 : 平成28年4月1日から平成29年3月31日までの間に製造場から移出された酒類について、平成29年4月30日までの申告又は処理による課税実績を示したものである。

用語の説明 : 未納税移出とは、製造場から移出するとき酒税の免除を受けて移出するものをいい、輸出免税とは、輸出する目的で酒類を製造場から移出するとき、酒税の免税を受けて移出するものをいう。

- (注) 1 「特例税率適用(第23条第2項第3号)」欄は、各品目(ビール及び発泡酒を除く。)でその他の発泡性酒類(発泡性があり、かつ、アルコール分が10度未満であるもの)になるものを示す。
2 「酒税法(第30条第1項、第2項、第3項)」欄は、酒類製造者がある製造場から移出した酒類を当該製造場に戻し入れた場合の酒税額の控除等を示す。
3 税関分は含まない。

Period covered by survey : This table shows the status of taxation based on returns filed or cases processed between April 1, 2016 and March 31, 2017 according to returns filed or cases processed made by April 30, 2017.

Terminology: "Non-taxable shipment" means the shipment from manufacturing factories which is exempt from tax, "Export exemption" means the one that receives the exemption of liquor tax when liquors are shipped out from the manufacturing place to for export.

Note: 1 The "Application of special case tax rate (Article 23, Clause 2, No. 3)" column indicates other effervescent liquors (with effervescence and alcohol content of under 10%) for each item (other than beer and sparkling liquor).

2 Figures in the column "Liquor Tax Law (Sec. 30-1, 2 and 3)" indicate amounts of deductions of liquor tax when manufacturers transfer back alcoholic beverages to the same manufacturing factories from which they were shipped.

3 Figures by custom house are not included.

控 除 Deduction				課 税 実 数 Actual number of taxation		免 税 Exemption		区 分 Type
酒 税 法 (第30条第1項、 第2項、第3項) Liquor Tax Law (Sec. 30-1, 2 and 3)		災害減免法 (第7条第1項) Disaster Exemption Act (Sec. 7-1)				未納税移出 Non-taxable shipment	輸出免税 Export exemption	
数 量 Volume	税 額 Amount of tax	数 量 Volume	税 額 Amount of tax	数 量 Volume	税 額 Amount of tax	数 量 Volume	数 量 Volume	
kℓ	百万円 Million yen	kℓ	百万円 Million yen	kℓ	百万円 Million yen	kℓ	kℓ	
13,652	1,562	35	4	538,025	61,669	443,583	20,809	清 酒 Sake
340	34	1	0	31,254	3,104	4,112	413	合 成 清 酒 Sake compound
13,500	3,144	6	2	341,583	80,965	17,921	209	連 続 式 蒸 留 焼 酎 Continuous distillation Japanese spirits (shochu)
3,290	783	95	24	479,124	114,434	209,177	2,330	単 式 蒸 留 焼 酎 Simple system distillation Japanese spirits (shochu)
2,778	56	2	0	104,482	2,090	48,648	907	み り ん Mirin(rice cooking wine)
98,931	21,724	102	22	2,681,181	588,531	194,823	91,384	ビ ー ル Beer
27,896	2,209	60	5	114,026	8,943	28,129	80	果 実 酒 Fruit wine
547	64	2	0	3,998	524	2,347	435	甘 味 果 実 酒 Sweet fruit wine
1,853	681	13	5	125,549	39,822	143,671	5,434	ウ イ ス キ ー Whisky
63	23	2	1	4,485	1,707	1,075	79	ブ ラ ン デ ー Brandy
109	102	-	-	102	40	344,526	10	原 料 用 アル コ ー ル Alcohol for material
6,843	928	18	2	726,744	97,650	100,525	1,317	発 泡 酒 Sparkling liquor
7,906	653	11	1	493,021	39,538	42,997	7	そ の 他 の 醸 造 酒 Other brewed liquors
33,629	3,101	10	2	556,897	46,187	414,339	425	ス ピ リ ッ ツ Spirits
114,084	9,405	48	6	1,974,924	161,271	647,510	13,979	リ キ ュ ー ル Liqueur
68	3	3	0	1,521	61	773	26	粉 末 酒 Powder liquor
								雑 酒 Miscellaneous liquor
325,529	44,473	408	76	8,176,947	1,246,535	2,644,181	137,869	合 計 Grand Total

(2) 税関分の課税状況
Statistics of taxation by custom house

酒 類 の 品 目 等 Item of alcoholic beverage	課 税 数 量 Taxable volume	税 額 Amount of tax	酒 類 の 品 目 等 Item of alcoholic beverage	課 税 数 量 Taxable volume	税 額 Amount of tax
	kℓ	百万円 Million yen		kℓ	百万円 Million yen
清 酒 Sake	46	5	ウ イ ス キ ー Whisky	23,275	9,454
合 成 清 酒 Sake compound	15	2	ブ ラ ン デ ー Brandy	1,292	519
連 続 式 蒸 留 焼 酎 Continuous distillation Japanese spirits (shochu)	44,033	10,300	原 料 用 アル コ ー ル Alcohol for material	56	24
単 式 蒸 留 焼 酎 Simple system distillation Japanese spirits (shochu)	409	100	発 泡 酒 Sparkling liquor	5,314	1,105
み り ん Mirin (rice cooking wine)	1,731	35	そ の 他 の 醸 造 酒 Other brewed liquors	5,749	803
ビ ー ル Beer	28,577	6,286	ス ピ リ ッ ツ Spirits	11,609	4,330
果 実 酒 Fruit wine	254,271	20,341	リ キ ュ ー ル Liqueur	216,521	19,243
甘 味 果 実 酒 Sweet fruit wine	3,629	413	粉 末 酒 Powder liquor	1	0
			雑 酒 Miscellaneous liquor		
			合 計 Grand Total	596,528	72,937

資料:酒税課調

(注)平成28年度内の輸入品にかかる課税実績である。

Source: Liquor Tax and Industry Division

Note: The table shows the statistics of taxation on goods imported during FY2016.

(3) 都道府県別の課税状況 (その1)
Statistics of taxation by prefectures (Part 1)

国税局・都道府県 Regional Taxation Bureau / Prefecture		区分 Type	清 酒 Sake		合 成 清 酒 Sake compound		連続式蒸留焼酎 Continuous distillation Japanese spirits (shochu)		単式蒸留焼酎 Simple system distillation Japanese spirits (shochu)	
			数 量 Volume	税 額 Amount of tax	数 量 Volume	税 額 Amount of tax	数 量 Volume	税 額 Amount of tax	数 量 Volume	税 額 Amount of tax
			kℓ	百万円 Million yen	kℓ	百万円 Million yen	kℓ	百万円 Million yen	kℓ	百万円 Million yen
札幌 Sapporo	北海道 Hokkaido		5,061	563	2,465	246	16,530	3,340	633	130
仙台 Sendai	青森 Aomori		4,572	502	-	-	-	-	111	20
	岩手 Iwate		4,811	509	-	-	X	X	23	5
	宮城 Miyagi		8,827	965	-	-	X	X	15	3
	秋田 Akita		20,897	2,406	X	X	X	X	255	54
	山形 Yamagata		9,996	1,059	-	-	X	X	104	22
	福島 Fukushima		13,480	1,455	X	X	410	108	104	20
	計 Total		62,583	6,898	1,317	132	8,139	1,991	612	124
関東信越 Kanto Shinetsu	茨城 Ibaraki		3,987	397	X	X	2,233	548	271	51
	栃木 Tochigi		9,573	1,074	X	X	X	X	1,364	320
	群馬 Gunma		3,464	360	X	X	46,002	10,802	3,155	775
	埼玉 Saitama		24,846	2,922	X	X	X	X	96	19
	新潟 Niigata		40,028	4,560	131	13	508	129	406	93
	長野 Nagano		11,143	1,177	X	X	189	43	758	153
	計 Total		93,041	10,491	4,491	442	77,093	18,274	6,050	1,412
東京 Tokyo	千葉 Chiba		19,145	2,235	X	X	134,768	31,885	10,289	2,502
	東京 Tokyo		1,894	205	X	X	X	X	375	77
	神奈川 Kanagawa		1,202	118	X	X	X	X	324	77
	山梨 Yamanashi		10,553	1,243	X	X	X	X	407	102
	計 Total		32,794	3,800	10,649	1,065	148,787	35,178	11,395	2,758
金沢 Kanazawa	富山 Toyama		6,055	692	X	X	X	X	X	X
	石川 Ishikawa		6,594	732	X	X	X	X	90	18
	福井 Fukui		3,355	365	-	-	-	-	X	X
	計 Total		16,004	1,789	21	2	203	41	117	24
名古屋 Nagoya	岐阜 Gifu		5,983	626	567	55	X	X	450	91
	静岡 Shizuoka		4,488	472	X	X	X	X	91	19
	愛知 Aichi		16,513	1,929	1,969	194	8,529	2,078	699	129
	三重 Mie		5,272	584	X	X	14,731	3,488	574	116
	計 Total		32,256	3,612	3,311	324	29,767	7,107	1,814	355
大阪 Osaka	滋賀 Shiga		2,269	213	X	X	X	X	21	5
	京都 Kyoto		98,074	11,578	X	X	X	X	2,662	655
	大阪 Osaka		1,238	124	X	X	X	X	X	X
	兵庫 Hyogo		140,502	16,767	3,487	346	8,223	1,929	1,526	367
	奈良 Nara		3,382	348	-	-	-	-	X	X
	和歌山 Wakayama		2,347	247	-	-	X	X	139	28
	計 Total		247,812	29,277	6,492	646	35,925	8,866	7,101	1,734
広島 Hiroshima	鳥取 Tottori		989	96	-	-	X	X	172	32
	島根 Shimane		2,364	229	-	-	X	X	84	19
	岡山 Okayama		2,858	292	-	-	X	X	116	24
	広島 Hiroshima		10,939	1,241	X	X	X	X	343	73
	山口 Yamaguchi		7,056	804	-	-	X	X	118	31
	計 Total		24,206	2,661	X	X	X	X	833	179
高松 Takamatsu	徳島 Tokushima		571	55	X	X	X	X	X	X
	香川 Kagawa		1,331	144	-	-	X	X	X	X
	愛媛 Ehime		2,087	216	-	-	X	X	182	37
	高知 Kochi		5,689	639	-	-	X	X	727	155
	計 Total		9,678	1,053	X	X	X	X	1,050	221
福岡 Fukuoka	福岡 Fukuoka		5,774	613	X	X	20,924	5,154	51,699	12,446
	佐賀 Saga		3,168	326	-	-	X	X	3,462	776
	長崎 Nagasaki		1,181	122	-	-	X	X	3,140	698
	計 Total		10,123	1,060	X	X	21,072	5,183	58,301	13,920
熊本 Kumamoto	熊本 Kumamoto		1,427	146	X	X	X	X	16,274	3,938
	大分 Oita		2,854	301	-	-	X	X	95,771	22,825
	宮崎 Miyazaki		X	X	△ 2	△ 0	X	X	144,062	34,682
	鹿児島 Kagoshima		X	X	X	X	302	56	115,726	28,378
	計 Total		X	X	83	8	1,703	368	371,833	89,823
沖縄 Okinawa	沖縄 Okinawa		X	X	-	-	X	X	19,385	3,754
全国計 Grand Total			538,025	61,669	31,254	3,104	341,583	80,965	479,124	114,434

(注) この表は、「(1)課税状況」の「課税実数」欄を都道府県別に示したものである。
Note: This table shows "Actual number of taxation" in "(1) Statistics of taxation" by prefectures.

みりん Mirin (rice cooking wine)		ビール Beer		果実酒 Fruit wine		甘味果実酒 Sweet Fruit wine		区分 Type	
数量 Volume	税額 Amount of tax	数量 Volume	税額 Amount of tax	数量 Volume	税額 Amount of tax	数量 Volume	税額 Amount of tax	国税局・都道府県 Regional Taxation Bureau / Prefecture	
kℓ	百万円 Million yen	kℓ	百万円 Million yen	kℓ	百万円 Million yen	kℓ	百万円 Million yen		
109	2	115,701	25,420	3,424	259	80	13	北海道 Hokkaido	札幌 Sapporo
-	-	X	X	1,359	105	X	X	青森 Aomori	仙台 Sendai
-	-	2,277	486	630	42	6	1	岩手 Iwate	
-	-	92,179	20,276	X	X	X	X	宮城 Miyagi	
X	X	262	49	45	3	1	0	秋田 Akita	
X	X	X	X	1,349	93	30	3	山形 Yamagata	
-	-	150,816	33,175	X	X	-	-	福島 Fukushima	
X	X	245,644	54,007	3,619	261	219	43	計 Total	
X	X	404,731	89,031	292	23	5	1	茨城 Ibaraki	関東信越 Kanto Shinetsu
X	X	584	123	23,654	1,889	949	123	栃木 Tochigi	
-	-	93,584	20,582	208	14	4	1	群馬 Gunma	
4,205	84	928	196	189	12	0	0	埼玉 Saitama	
X	X	1,795	374	397	26	0	0	新潟 Niigata	
X	X	7,111	1,535	4,414	334	89	10	長野 Nagano	
10,323	206	508,733	111,841	29,154	2,298	1,047	135	計 Total	
42,116	842	166,260	36,569	X	X	179	18	千葉 Chiba	東京 Tokyo
X	X	85,125	18,711	X	X	X	X	東京 Tokyo	
X	X	257,425	56,599	39,762	3,180	X	X	神奈川 Kanagawa	
X	X	429	81	18,902	1,448	496	60	山梨 Yamanashi	
43,383	868	509,239	111,961	61,399	4,851	919	112	計 Total	
X	X	95	18	X	X	X	X	富山 Toyama	金沢 Kanazawa
X	X	X	X	115	7	X	X	石川 Ishikawa	
X	X	X	X	X	X	X	X	福井 Fukui	
18	0	389	73	171	11	X	X	計 Total	
549	11	X	X	43	3	-	-	岐阜 Gifu	名古屋 Nagoya
X	X	90,335	19,831	1,605	122	76	6	静岡 Shizuoka	
9,155	183	275,210	60,539	643	48	5	0	愛知 Aichi	
X	X	X	X	1	0	28	3	三重 Mie	
9,755	195	366,393	80,538	2,292	173	109	10	計 Total	
-	-	25,261	5,553	X	X	X	X	滋賀 Shiga	大阪 Osaka
X	X	110,247	24,246	360	25	17	2	京都 Kyoto	
X	X	300,876	66,181	4,903	389	1,093	146	大阪 Osaka	
10,955	219	95,405	20,977	376	27	17	2	兵庫 Hyogo	
X	X	X	X	X	X	X	X	奈良 Nara	
113	2	X	X	0	0	15	2	和歌山 Wakayama	
39,612	792	531,935	116,985	5,773	450	1,144	152	計 Total	
-	-	X	X	X	X	X	X	鳥取 Tottori	広島 Hiroshima
15	0	X	X	202	13	X	X	島根 Shimane	
27	1	50,684	11,143	7,088	566	120	14	岡山 Okayama	
876	18	X	X	191	12	19	2	広島 Hiroshima	
-	-	X	X	X	X	X	X	山口 Yamaguchi	
918	18	51,185	11,236	7,560	596	365	44	計 Total	
148	3	X	X	X	X	X	X	徳島 Tokushima	高松 Takamatsu
X	X	X	X	X	X	X	X	香川 Kagawa	
X	X	50,904	11,194	X	X	-	-	愛媛 Ehime	
X	X	X	X	X	X	-	-	高知 Kochi	
150	3	50,960	11,205	26	2	X	X	計 Total	
X	X	225,598	49,625	161	12	X	X	福岡 Fukuoka	福岡 Fukuoka
X	X	X	X	X	X	X	X	佐賀 Saga	
X	X	X	X	X	X	-	-	長崎 Nagasaki	
X	X	225,612	49,627	180	14	13	2	計 Total	
X	X	9,436	2,097	△ 54	△ 1	X	X	熊本 Kumamoto	熊本 Kumamoto
-	-	41,011	9,020	X	X	22	2	大分 Oita	
X	X	X	X	296	19	X	X	宮崎 Miyazaki	
X	X	X	X	X	X	8	1	鹿児島 Kagoshima	
214	4	50,634	11,152	378	26	39	4	計 Total	
-	-	24,756	4,487	50	3	48	7	沖縄 Okinawa	沖縄 Okinawa
104,482	2,090	2,681,181	588,531	114,026	8,943	3,998	524	全国計 Grand Total	

(3) 都道府県別の課税状況 (その2)

Statistics of taxation by prefectures (Part 2)

区分 Type		ウイスキー Whisky		ブランデー Brandy		原料用 アルコール Alcohol for material		発泡酒 Sparkling liquor		その他の醸造酒 Other brewed liquors	
		数量 Volume	税額 Amount of tax	数量 Volume	税額 Amount of tax	数量 Volume	税額 Amount of tax	数量 Volume	税額 Amount of tax	数量 Volume	税額 Amount of tax
国税局・都道府県 Regional Taxation Bureau / Prefecture		kℓ	百万円 Million yen	kℓ	百万円 Million yen	kℓ	百万円 Million yen	kℓ	百万円 Million yen	kℓ	百万円 Million yen
札幌 Sapporo	北海道 Hokkaido	158	66	50	21	0	0	34,303	4,607	18,029	1,443
仙台 Sendai	青森 Aomori	X	X	X	X	X	X	9	2	0	0
	岩手 Iwate	-	-	X	X	X	X	120	22	36	5
	宮城 Miyagi	X	X	X	X	X	X	46,876	6,293	42,703	3,416
	秋田 Akita	-	-	X	X	X	X	7	1	5	1
	山形 Yamagata	-	-	0	0	X	X	7	1	25	4
	福島 Fukushima	X	X	X	X	X	X	36,202	4,861	15	2
	計 Total	90	40	12	5	X	X	83,221	11,180	42,784	3,428
関東信越 Kanto Shinetsu	茨城 Ibaraki	X	X	X	X	X	X	105,389	14,191	80,809	6,465
	栃木 Tochigi	X	X	X	X	X	X	122	27	4	0
	群馬 Gunma	X	X	X	X	0	0	6	1	12,179	974
	埼玉 Saitama	X	X	-	-	X	X	94	20	0	0
	新潟 Niigata	X	X	7	3	X	X	72	12	737	103
	長野 Nagano	X	X	7	3	X	X	1,170	255	57	8
	計 Total	47,845	13,194	1,333	500	△ 10	△ 16	106,853	14,507	93,786	7,551
東京 Tokyo	千葉 Chiba	41,303	13,928	681	260	X	X	14,682	1,975	3,176	255
	東京 Tokyo	X	X	X	X	X	X	259	51	1,631	131
	神奈川 Kanagawa	X	X	X	X	X	X	84,751	11,411	60,371	4,830
	山梨 Yamanashi	1,132	427	35	14	X	X	60	13	83	7
	計 Total	42,435	14,355	845	326	120	72	99,752	13,450	65,261	5,222
金沢 Kanazawa	富山 Toyama	X	X	X	X	X	X	72	11	X	X
	石川 Ishikawa	-	-	-	-	X	X	7	2	4	1
	福井 Fukui	-	-	-	-	-	-	0	0	X	X
	計 Total	X	X	X	X	X	X	79	13	X	X
名古屋 Nagoya	岐阜 Gifu	X	X	-	-	-	-	2	0	44	6
	静岡 Shizuoka	4,883	2,019	X	X	X	X	11,450	1,547	2,481	199
	愛知 Aichi	2	1	X	X	X	X	65,023	8,733	52,603	4,210
	三重 Mie	X	X	X	X	△ 25	△ 24	34	7	438	61
	計 Total	5,092	2,097	142	53	△ 25	△ 23	76,509	10,288	55,566	4,476
大阪 Osaka	滋賀 Shiga	X	X	X	X	-	-	17,205	2,310	14,479	1,159
	京都 Kyoto	X	X	X	X	X	X	144	31	1,050	84
	大阪 Osaka	X	X	1,813	683	X	X	31,467	4,235	3	0
	兵庫 Hyogo	4,366	433	X	X	0	0	81,813	10,990	76,247	6,100
	奈良 Nara	-	△ 0	-	-	X	X	1	0	17	2
	和歌山 Wakayama	-	-	X	X	X	X	8	2	1	0
	計 Total	28,778	9,642	2,106	803	3	4	130,638	17,568	91,797	7,347
広島 Hiroshima	鳥取 Tottori	X	X	X	X	-	-	9	2	4	0
	島根 Shimane	-	-	-	-	-	-	27	6	18	3
	岡山 Okayama	X	X	X	X	-	-	51,234	6,880	50,950	4,076
	広島 Hiroshima	X	X	X	X	X	X	15	3	8	1
	山口 Yamaguchi	-	-	-	-	X	X	6	1	0	0
	計 Total	35	15	X	X	X	X	51,291	6,892	50,980	4,080
高松 Takamatsu	徳島 Tokushima	X	X	X	X	X	X	32	6	2	0
	香川 Kagawa	-	-	-	-	-	-	-	-	3	1
	愛媛 Ehime	-	-	-	-	X	X	14,141	1,899	9	1
	高知 Kochi	X	X	X	X	-	-	-	-	37	5
	計 Total	X	X	X	X	X	X	14,173	1,905	51	7
福岡 Fukuoka	福岡 Fukuoka	X	X	X	X	X	X	110,283	14,806	72,618	5,810
	佐賀 Saga	-	-	X	X	X	X	-	-	1	0
	長崎 Nagasaki	-	-	X	X	X	X	-	-	2	0
	計 Total	X	X	X	X	X	X	110,283	14,806	72,621	5,810
熊本 Kumamoto	熊本 Kumamoto	X	X	X	X	X	X	△ 34	△ 2	35	4
	大分 Oita	-	-	X	X	-	-	11,600	1,557	2,098	168
	宮崎 Miyazaki	X	X	X	X	X	X	68	9	8	1
	鹿児島 Kagoshima	X	X	X	X	-	-	104	16	-	-
	計 Total	27	15	△ 5	△ 1	X	X	11,738	1,581	2,141	173
沖縄 Okinawa	沖縄 Okinawa	3	1	X	X	24	12	7,904	854	X	X
全国計 Grand Total		125,549	39,822	4,485	1,707	102	40	726,744	97,650	493,021	39,538

スピリッツ Spirits		リキュール Liqueur		粉末酒・雑酒 Powder liquor Other miscellaneous liquor		合 計 Grand Total		区 分 Type		
数 量 Volume	税 額 Amount of tax	数 量 Volume	税 額 Amount of tax	数 量 Volume	税 額 Amount of tax	数 量 Volume	税 額 Amount of tax	国税局・都道府県 Regional Taxation Bureau / Prefecture		
kℓ	百万円 Million yen	kℓ	百万円 Million yen	kℓ	百万円 Million yen	kℓ	百万円 Million yen			
4,130	343	50,239	4,042	-	-	250,916	40,497	北海道	Hokkaido	札幌 Sapporo
133	11	265	22	-	-	6,667	709	青森	Aomori	仙台 Sendai
-	-	62	6	-	-	8,423	1,177	岩手	Iwate	
8,258	661	44,040	3,525	60	5	243,244	35,189	宮城	Miyagi	
44	8	83	12	-	-	28,719	4,087	秋田	Akita	
361	29	233	21	-	-	13,623	1,603	山形	Yamagata	
△ 259	△ 40	59,315	4,749	28	3	260,192	44,353	福島	Fukushima	
8,537	669	103,998	8,334	88	8	560,868	87,119	計 Total		
59,323	4,711	218,541	17,525	0	0	876,256	132,976	茨城	Ibaraki	関東信越 Kanto Shinetsu
147,384	12,210	121,073	9,909	-	-	377,047	43,626	栃木	Tochigi	
2	1	219,015	17,562	0	0	378,530	51,163	群馬	Gunma	
-	-	561	66	0	0	44,556	6,191	埼玉	Saitama	
17	8	966	169	0	0	45,143	5,492	新潟	Niigata	
2	1	7,777	1,055	1	0	32,869	4,603	長野	Nagano	
206,728	16,930	567,933	46,286	1	0	1,754,401	244,051	計 Total		
60,252	5,351	115,731	9,583	-	-	620,813	106,633	千葉	Chiba	東京 Tokyo
7	2	98,099	7,849	-	-	187,469	27,031	東京	Tokyo	
14,057	1,254	80,017	6,576	-	-	554,710	87,558	神奈川	Kanagawa	
4	2	1,125	286	-	-	33,286	3,697	山梨	Yamanashi	
74,320	6,608	294,972	24,293	-	-	1,396,278	224,919	計 Total		
X	X	56	7	-	-	6,593	785	富山	Toyama	金沢 Kanazawa
X	X	305	42	X	X	7,397	852	石川	Ishikawa	
X	X	46	8	X	X	3,446	380	福井	Fukui	
1	0	407	57	X	X	17,436	2,017	計 Total		
3,627	292	1,300	109	1	0	17,674	2,392	岐阜	Gifu	名古屋 Nagoya
22,852	1,796	112,842	9,705	31	3	252,726	36,113	静岡	Shizuoka	
7,409	560	113,570	9,114	76	16	551,406	87,733	愛知	Aichi	
43,757	3,500	17,583	1,649	0	0	84,228	9,707	三重	Mie	
77,645	6,148	245,295	20,575	108	18	906,034	135,945	計 Total		
2,875	231	8,578	687	-	-	70,829	10,169	滋賀	Shiga	大阪 Osaka
19,300	1,551	200,668	16,068	3	1	471,696	58,354	京都	Kyoto	
114,429	9,431	223,523	18,232	-	-	726,194	112,913	大阪	Osaka	
16,216	1,467	62,224	5,216	4	1	501,659	64,960	兵庫	Hyogo	
1	0	1,688	157	20	2	5,164	519	奈良	Nara	
8	2	2,298	238	1	0	5,416	632	和歌山	Wakayama	
152,829	12,682	498,979	40,598	28	4	1,780,958	247,548	計 Total		
-	-	47	7	-	-	1,486	186	鳥取	Tottori	広島 Hiroshima
-	-	109	11	8	0	3,138	324	島根	Shimane	
9,992	800	27,352	2,232	5	1	200,427	26,030	岡山	Okayama	
12,987	1,039	8,158	661	1	0	37,159	3,700	広島	Hiroshima	
-	-	81	10	2	0	7,428	875	山口	Yamaguchi	
22,979	1,839	35,747	2,921	16	2	249,638	31,116	計 Total		
1	0	547	91	-	-	2,497	379	徳島	Tokushima	高松 Takamatsu
1	0	45	5	0	0	1,486	166	香川	Kagawa	
△ 47	△ 10	19,422	1,560	-	-	86,706	14,898	愛媛	Ehime	
3	1	351	32	-	-	6,875	846	高知	Kochi	
△ 42	△ 8	20,365	1,688	0	0	97,564	16,290	計 Total		
9,531	918	105,890	8,563	0	0	603,678	98,348	福岡	Fukuoka	福岡 Fukuoka
-	-	75	8	3	1	6,862	1,135	佐賀	Saga	
-	-	208	18	-	-	4,551	839	長崎	Nagasaki	
9,531	918	106,173	8,589	3	1	615,091	100,323	計 Total		
△ 20	△ 2	6,216	506	986	20	35,596	6,981	熊本	Kumamoto	熊本 Kumamoto
112	10	26,357	2,121	10	2	179,964	36,016	大分	Oita	
87	33	161	20	-	-	145,133	34,839	宮崎	Miyazaki	
15	7	829	107	281	6	117,586	28,608	鹿児島	Kagoshima	
194	47	33,563	2,753	1,277	27	478,279	106,445	計 Total		
45	10	17,253	1,135	-	-	69,484	10,265	沖縄	Okinawa	沖縄 Okinawa
556,897	46,187	1,974,924	161,271	1,521	61	8,176,947	1,246,535	全 国 計 Grand Total		

8-3 製 成 数 量

Volume of Production

(1) 製 成 数 量

Volume of production

区 分 Type	製 成 数 量 等 Volume of production, etc.					手 持 数 量 Volume in stock (平成29年 3月末日 現在 (as of the end of March, 2017))
	製 成 Production ①	アルコール等 混和 Mixing of alcohol, etc. ②	焼酎の品目別 アルコール分等 変更 Change of alcohol content by item of shochu, etc. ③	用途変更等 Change of intended use ④	計 Total ①+②+③-④	
清 酒 Sake	(420,137)				(418,612)	(352,579)
合 成 清 酒 Sake compound	434,422	11	-	7,884	426,549	377,161
連 続 式 蒸 留 焼 酎 Continuous distillation Japanese spirits (shochu)	(20,715)				(20,579)	(1,149)
単 式 蒸 留 焼 酎 Simple system distillation Japanese spirits (shochu)	32,425	3	-	411	32,022	1,745
み り ん Mirin (rice cooking wine)	365,125	4,341	50,286	60,733	359,021	22,019
単 式 蒸 留 焼 酎 Simple system distillation Japanese spirits (shochu)	355,912	784	502,270	385,459	473,509	415,091
み り ん Mirin (rice cooking wine)	159,094	184	-	65,358	93,920	14,789
ビ ー ル Beer	2,782,619	-	-	29,817	2,752,795	63,648
果 実 酒 Fruit wine	185,769	26	-	89,476	96,317	45,969
甘 味 果 実 酒 Sweet fruit wine	7,096	2	-	2,855	4,240	2,614
ウ イ ス キ ー Whisky	190,290	-	-	76,000	114,296	17,589
ブ ラ ン デ ー Brandy	4,840	-	-	472	4,368	1,322
発 泡 酒 Sparkling liquor	1,213,759	-	-	711,319	502,438	45,499
そ の 他 の 醸 造 酒 Other brewed liquors	493,610	-	-	9,850	483,758	13,647
原 料 用 ア ル コ ー ル Alcohol for material	650,845	5	-	85,700	565,155	25,508
ス ビ リ ッ ツ Spirits						
リ キ ュ ー ル Liqueur	2,135,205	195	-	155,986	1,979,404	79,946
粉 末 酒 Powder liquor	1,708	-	-	178	1,533	646
雑 酒 Miscellaneous liquor						
合 計 Grand Total	9,012,738	5,552	552,559	1,681,514	7,889,351	1,127,219

調査期間等：平成28年4月1日から平成29年3月31日までの間に製成された酒類について、酒類製造者から申告された「酒類の製成及び移出の数量等申告書」に基づき作成したものである。

- (注) 1 犯則分は含まない。
 2 () 書は、アルコール分20度分に換算したものである。
 3 ウイスキー及びブランデーはアルコール分40度分に、原料用アルコール及びスピリッツはアルコール分100度分にそれぞれ換算したものである。

Period covered by survey, etc.: The table above has been prepared based on the "Information return for the volumes, etc. of alcoholic beverages manufactured and shipped" with regard to alcoholic beverages manufactured during the period April 1, 2016 through March 31, 2017.

Note:1 Figures for tax crime are not included.

2 Figures in the brackets show the volume converted into the quantity of products with alcohol content of 20 %.

3 Figures for "Whisky" and "Brandy" show the volume converted into the quantity of products with alcohol content of 40 %

and figures for "Alcohol for material" and "Spirits" show the volume converted into the quantity of products with alcohol content of 100 % .

(2) 製成数量の累年比較

Yearly comparison of volume of production

区分 Type	平成23年度 FY2011	平成24年度 FY2012	平成25年度 FY2013	平成26年度 FY2014	平成27年度 FY2015	平成28年度 FY2016
	kℓ	kℓ	kℓ	kℓ	kℓ	kℓ
清酒 Sake	(442,320) 440,472	(438,990) 438,636	(442,338) 444,190	(442,916) 447,487	(436,447) 444,711	(418,612) 426,549
合成清酒 Sake compound	(27,697) 41,121	(26,052) 38,636	(24,914) 37,376	(23,411) 35,332	(22,757) 34,846	(20,579) 32,022
連続式蒸留酎 Continuous distillation Japanese spirits (shochu)	410,316	398,806	399,181	372,825	366,989	359,021
単式蒸留酎 Simple system distillation Japanese spirits (shochu)	470,762	497,513	512,783	507,378	480,833	473,509
みりん Mirin (rice cooking wine)	96,954	90,050	92,230	90,601	96,105	93,920
ビール Beer	2,895,187	2,802,558	2,861,803	2,732,643	2,793,854	2,752,795
果実酒 Fruit wine	80,000	86,502	93,189	95,163	107,007	96,317
甘味果実酒 Sweet fruit wine	4,322	4,021	4,955	6,661	5,465	4,240
ウイスキー Whisky	79,626	83,648	88,621	100,530	111,457	114,296
ブランデー Brandy	5,171	4,807	4,788	4,819	4,594	4,368
発泡酒 Sparkling liquor	773,463	626,424	527,336	559,529	535,996	502,438
その他の醸造酒 Other brewed liquors	697,327	658,778	606,665	535,653	504,968	483,758
原料用アルコール Alcohol for material	303,237	325,880	359,143	444,019	531,501	565,155
スピリッツ Spirits						
リキュール Liqueur	1,837,676	1,891,015	1,996,455	1,870,845	1,919,572	1,979,404
粉末酒 Powder liquor	1,504	1,409	1,397	1,469	1,526	1,533
雑酒 Miscellaneous liquor						
合計 Grand Total	8,137,146	7,948,691	8,030,150	7,804,982	7,939,417	7,889,351

(注) () 書はアルコール分20度に換算したものである。

Note: Figures in the brackets show the volume converted into the quantity of products with alcohol content of 20 %

(3) 都道府県別の製成数量

Volume of production by prefectures

区分 Type			製 成 数 量 等 Volume of production, etc.					
			清 酒 Sake	合成清酒 Sake compound	連続式蒸留 焼酎 Continuous distillation Japanese spirits (shochu)	単式蒸留 焼酎 Simple system distillation Japanese spirits (shochu)	み り ん Mirin (rice cooking wine)	ビ ー ル Beer
国税局・都道府県 Regional Taxation Bureau / Prefecture			kℓ	kℓ	kℓ	kℓ	kℓ	kℓ
札幌 Sapporo	北海道 Hokkaido		3,837	2,420	15,331	325	10	114,506
仙台 Sendai	青森 Aomori		3,860	-	-	93	-	X
	岩手 Iwate		3,899	-	X	36	-	2,190
	宮城 Miyagi		7,449	-	X	9	-	86,388
	秋田 Akita		16,447	X	X	105	X	282
	山形 Yamagata		8,030	-	X	73	X	X
	福島 Fukushima		11,801	X	403	57	-	150,806
	計 Total		51,486	1,324	8,234	373	X	239,776
関東信越 Kanto Shinetsu	茨城 Ibaraki		3,460	X	2,258	218	X	409,254
	栃木 Tochigi		8,049	X	X	384	X	3,669
	群馬 Gunma		2,721	X	49,520	△ 1,137	-	89,474
	埼玉 Saitama		15,916	X	X	25	2,764	1,286
	新潟 Niigata		37,544	-	19	500	X	3,967
	長野 Nagano		8,084	X	209	429	X	5,187
	計 Total		75,774	4,623	81,446	419	8,878	512,837
東京 Tokyo	千葉 Chiba		6,268	X	141,217	638	42,251	164,551
	東京 Tokyo		1,415	X	X	380	X	78,141
	神奈川 Kanagawa		925	X	X	69	X	253,078
	山梨 Yamanashi		8,383	X	X	244	X	496
	計 Total		16,991	11,117	155,377	1,331	43,126	496,266
金沢 Kanazawa	富山 Toyama		5,147	X	X	X	X	101
	石川 Ishikawa		6,626	X	X	60	X	X
	福井 Fukui		2,928	-	-	X	X	X
	計 Total		14,701	21	218	58	13	401
名古屋 Nagoya	岐阜 Gifu		4,074	552	X	318	570	X
	静岡 Shizuoka		4,168	X	X	70	X	92,836
	愛知 Aichi		13,297	2,067	8,452	296	8,683	279,694
	三重 Mie		2,157	X	15,155	168	X	X
	計 Total		23,696	3,424	29,811	852	9,253	373,066
大阪 Osaka	滋賀 Shiga		3,432	X	X	11	-	45,706
	京都 Kyoto		70,874	X	X	△ 467	X	109,943
	大阪 Osaka		904	X	X	X	X	310,448
	兵庫 Hyogo		117,743	3,505	5,765	891	7,475	89,482
	奈良 Nara		3,478	-	-	X	X	X
	和歌山 Wakayama		2,573	-	X	18	504	X
計 Total		199,004	6,548	34,543	1,987	31,578	555,739	
広島 Hiroshima	鳥取 Tottori		967	-	X	16	-	X
	島根 Shimane		2,071	-	-	34	10	X
	岡山 Okayama		2,542	-	-	81	21	56,090
	広島 Hiroshima		9,040	X	X	44	865	X
	山口 Yamaguchi		7,213	-	-	122	-	X
	計 Total		21,833	X	X	297	896	56,655
高松 Takamatsu	徳島 Tokushima		469	X	X	X	161	X
	香川 Kagawa		929	-	-	X	X	X
	愛媛 Ehime		1,611	-	-	149	X	50,928
	高知 Kochi		4,973	-	X	622	X	X
	計 Total		7,982	X	X	883	159	50,992
福岡 Fukuoka	福岡 Fukuoka		3,843	X	29,574	47,443	X	265,616
	佐賀 Saga		2,798	-	X	2,820	X	X
	長崎 Nagasaki		766	-	X	3,066	X	X
	計 Total		7,407	X	29,547	53,329	X	265,631
熊本 Kumamoto	熊本 Kumamoto		1,118	X	X	16,811	X	4,003
	大分 Oita		2,586	-	-	85,718	-	50,822
	宮崎 Miyazaki		X	X	X	153,103	X	X
	鹿児島 Kagoshima		X	X	323	139,776	X	X
	計 Total		X	80	1,842	395,408	6	55,048
沖縄 Okinawa	沖縄 Okinawa		X	-	X	18,247	-	31,878
全 国 計 Grand Total			426,549	32,022	359,021	473,509	93,920	2,752,795

(注) この表は、「(1)製成数量」の「製成数量等⑤」欄を都道府県別に示したものである。

Note: This table shows the breakdown of "Volume of production, etc.⑤" of "(1)Volume of production" by prefectures.

製 成 数 量 等 Volume of production, etc.						区 分 Type	国 税 局 ・ 都 道 府 県 Regional Taxation Bureau /Prefecture	
果実酒 Fruit wine	甘味果実酒 Sweet Fruit wine	ウイスキー Whisky	ブランデー Brandy	そ の 他 Others	合 計 Grand Total			
kℓ	kℓ	kℓ	kℓ	kℓ	kℓ			
2,847	30	53	1	84,644	224,009	北海道	Hokkaido	札幌 Sapporo
1,708 696 X X 1,416 48 3,957	X 3 X - 46 - 206	X - X - - X - 103	X - X - △ 1 X X X	X X X - 1 X X X	282 233 112,080 117 1,032 95,294 209,038	6,165 7,447 205,983 24,218 12,192 258,516 514,521	青森 Aomori 岩手 Iwate 宮城 Miyagi 秋田 Akita 山形 Yamagata 福島 Fukushima 計 Total	仙台 Sendai
23 24,562 21 77 457 4,623 29,763	5 1,812 2 - - 54 1,873	X X X X X X 16,495	X X - - 7 12 1,186	X X - - 7 12 858,614	508,759 169,790 156,606 608 2,061 20,790 1,591,909	924,149 250,540 298,264 34,534 44,624 39,798 1,591,909	茨城 Ibaraki 栃木 Tochigi 群馬 Gunma 埼玉 Saitama 新潟 Niigata 長野 Nagano 計 Total	関東信越 Kanto Shinetsu
X X 33,722 15,465 50,656	60 X X 519 809	X X X 52,004 83,698	X X X 20 829	X X X △ 2,720 512,650	202,222 128,695 184,453 △ 2,720 512,650	601,350 208,052 489,108 74,340 1,372,850	千葉 Chiba 東京 Tokyo 神奈川 Kanagawa 山梨 Yamanashi 計 Total	東京 Tokyo
X 136 X 202	X X X X	X - - X	X - - X	X - - X	X X X 496	5,680 7,430 3,017 16,127	富山 Toyama 石川 Ishikawa 福井 Fukui 計 Total	金沢 Kanazawa
3 784 485 1 1,273	- 247 X X 144	X 5,269 9 X 5,437	- X X X 1	- X X X 1	5,605 190,058 259,505 61,758 516,926	16,025 294,924 572,485 80,447 963,881	岐阜 Gifu 静岡 Shizuoka 愛知 Aichi 三重 Mie 計 Total	名古屋 Nagoya
X 317 106 208 X 1 742	X 151 569 66 X 8 795	X X X - - - 8,175	X X 2,025 301 - X 2,326	X X 168,052 300,769 1,459 52,560 696,050	18,887 154,323 168,052 300,769 1,459 52,560 696,050	68,151 374,976 506,891 526,209 4,996 56,267 1,537,490	滋賀 Shiga 京都 Kyoto 大阪 Osaka 兵庫 Hyogo 奈良 Nara 和歌山 Wakayama 計 Total	大阪 Osaka
X 179 5,839 147 X 6,202	X X 50 21 X 314	X - X X - 239	X - X X - 6	X - X X - 301,904	22 170 270,487 22,991 8,234 301,904	1,247 2,807 335,122 37,261 15,769 392,206	鳥取 Tottori 島根 Shimane 岡山 Okayama 広島 Hiroshima 山口 Yamaguchi 計 Total	広島 Hiroshima
X X X X 22	X X - - X	X - - X X	X - - X X	X - - X X	542 46 33,538 411 34,537	2,414 1,083 86,234 6,007 95,738	徳島 Tokushima 香川 Kagawa 愛媛 Ehime 高知 Kochi 計 Subtotal	高松 Takamatsu
34 X X 55	X X - X	X - - X	X X X X	X X X 255,938	255,609 117 212 255,938	602,262 5,794 3,999 612,055	福岡 Fukuoka 佐賀 Saga 長崎 Nagasaki 計 Subtotal	福岡 Fukuoka
X 126 351 X 543	6 X X 8 23	X - X X 51	X X X X X	X X X X X	3,813 29,419 245 895 34,372	27,156 168,670 154,194 141,188 491,208	熊本 Kumamoto 大分 Oita 宮崎 Miyazaki 鹿児島 Kagoshima 計 Subtotal	熊本 Kumamoto
55	29	11	X	27,119	77,357	沖縄 Okinawa	沖縄 Okinawa	
96,317	4,240	114,296	4,368	3,532,288	7,889,351	全 国 計 Grand Total		

8-4 販売（消費）数量 Volume of Sales (Consumption)

(1) 酒類の販売（消費）数量 Volume of sales (consumption) of liquors

区 分 Type	酒 類 製 造 者 の 移 出 数 量 Volume of shipment by liquor manufacturers						販売業者の販売数量 Volume of sales by distributors		平成29年3月 31日現在 販売業者の 手持数量 Volume in stock under distributors as of March 31, 2017	消費者に 対する販 売数量計 Total volume of sales to consumers ①+②
	製造場 (課税) Manufacturing factories (taxable)	製造場の 支店等 Branches of manufacturing factory, etc.	卸売業者 Wholesalers	小売業者 Retailers	消費者 Consumers ①	計 Total	販売業者 Distributors	消 費 者 Consumers ②		
	kℓ	kℓ	kℓ	kℓ	kℓ	kℓ	kℓ	kℓ	kℓ	kℓ
清 酒 Sake	342	91,734	362,432	70,594	12,465	537,573	924,166	524,969	69,275	537,433
合 成 清 酒 Sake compound	8	18,536	11,765	875	69	31,256	61,781	30,197	3,287	30,267
連 続 式 蒸 留 酎 Continuous distillation Japanese spirits (shochu)	981	227,579	112,494	11,259	198	352,513	1,007,749	373,426	54,008	373,626
単 式 蒸 留 酎 Simple system distillation Japanese spirits (shochu)	172	206,122	222,221	28,366	2,843	459,736	806,689	454,482	76,031	457,321
み り ん Mirin(rice cooking wine)	235	62,476	36,746	1,829	3,256	104,549	216,941	102,659	10,388	105,916
ビ ー ル Beer	1,427	2,551,316	91,080	4,657	8,597	2,657,072	8,115,575	2,628,319	185,067	2,636,915
果 実 酒 Fruit wine	△ 4	53,836	52,080	3,261	4,020	113,201	720,477	348,475	125,870	352,492
甘 味 果 実 酒 Sweet fruit wine	-	1,440	2,603	118	195	4,364	19,625	8,595	3,356	8,795
ウ イ ス キ ー Whisky	6	72,924	52,833	605	167	126,531	982,989	145,027	28,416	145,197
ブ ラ ン デ ー Brandy	-	3,444	1,048	11	4	4,507	15,652	6,601	2,345	6,608
発 泡 酒 Sparkling liquor	126	714,527	1,143	1,048	1,996	718,853	2,283,461	729,737	68,435	731,737
原 料 用 アル コ ー ル Alcohol for material	885	485,246	75,284	38	239	561,696	1,768,407	400,794	61,731	401,030
ス ピ リ ッ ツ Spirits										
リ キ ュ ー ル Liqueur	1,617	1,719,929	236,200	3,235	2,383	1,963,370	6,266,927	2,054,210	202,990	2,056,605
そ の 他 の 醸 造 酒 Other brewed liquors	710	487,455	4,632	187	131	493,129	1,510,308	564,567	33,859	564,701
粉 末 酒 Powder liquor	-	6	1,180	175	93	1,455	2,805	3,083	459	3,178
雑 酒 Miscellaneous liquor										
合 計 Grand Total	6,524	6,696,575	1,263,751	126,279	36,696	8,129,840	24,703,596	8,375,198	925,605	8,411,874

調査期間等：平成28年4月1日から平成29年3月31日までの間に販売された酒類について、酒類製造者又は酒類販売業者から提出された「移出数量明細書」又は「酒類の販売数量等報告書」に基づき作成したものである。

(注) 沖縄県分は含まない。

Period covered by survey, etc.: The table above has been prepared based on the "Statement of volumes shipped" or "Report on volumes of alcoholic beverages sold" filed by manufacturers or sellers of alcoholic beverages, respectively, with regard to alcoholic beverages sold during the period April 1, 2016 through March 31, 2017.

Note: Figures for Okinawa are not included.

(2) 販売（消費）数量の累年比較

Yearly comparison of volume of sales (consumption)

区 Type 分	平成23年度 FY2011	平成24年度 FY2012	平成25年度 FY2013	平成26年度 FY2014	平成27年度 FY2015	平成28年度 FY2016
	kℓ	kℓ	kℓ	kℓ	kℓ	kℓ
清 酒 Sake	601,338	592,661	580,934	557,435	555,644	537,433
合 成 清 酒 Sake compound	39,988	39,599	36,525	33,702	32,689	30,267
連 続 式 蒸 留 酎 Continuous distillation Japanese spirits (shochu)	433,200	426,740	424,850	400,164	391,213	373,626
単 式 蒸 留 酎 Simple system distillation Japanese spirits (shochu)	484,332	481,351	486,428	462,411	466,984	457,321
み り ん Mirin(rice cooking wine)	98,313	104,571	104,572	101,474	106,813	105,916
ビ ー ル Beer	2,690,379	2,684,573	2,664,645	2,595,539	2,665,929	2,636,915
果 実 酒 Fruit wine	289,669	320,785	332,398	350,670	370,337	352,492
甘 味 果 実 酒 Sweet fruit wine	8,429	9,199	9,099	10,019	9,465	8,795
ウ イ ス キ ー Whisky	96,845	98,865	107,846	118,070	135,456	145,197
ブ ラ ン デ ー Brandy	7,317	7,378	6,897	6,628	6,672	6,608
発 泡 酒 Sparkling liquor	838,065	781,290	747,549	764,936	751,499	731,737
原 料 用 ア ル コ ー ル Alcohol for material	233,165	248,081	276,041	318,871	352,818	401,030
ス ピ リ ッ ツ Spirits						
リ キ ュ ー ル Liqueur	1,870,763	1,973,727	2,103,324	1,979,359	2,033,713	2,056,605
そ の 他 の 醸 造 酒 Other brewed liquors	791,496	753,090	696,755	626,389	593,336	564,701
粉 末 酒 Powder liquor	17,868	15,629	13,240	5,722	3,053	3,178
雑 酒 Miscellaneous liquor						
合 計 Grand Total	8,501,212	8,537,587	8,591,118	8,331,433	8,475,607	8,411,874

(注) 沖縄県分は含まない。

Note: Figures for Okinawa are not included.

8 酒 税

(3) 都道府県別の販売（消費）数量
Volume of sales (consumption) by prefectures

区分 Type		清酒 Sake	合成清酒 Sake compound	連続式蒸留 焼酎 Continuous distillation Japanese spirits (shochu)	単式蒸留 焼酎 Simple system distillation Japanese spirits (shochu)	みりん Mirin (rice cooking wine)	ビール Beer	果実酒 Fruit wine	甘味 果実酒 Sweet Fruit wine
国税局・都道府県 Regional Taxation Bureau / Prefecture		kℓ	kℓ	kℓ	kℓ	kℓ	kℓ	kℓ	kℓ
札幌 Sapporo	北海道 Hokkaido	21,842	1,501	34,426	6,195	3,808	122,630	15,629	332
仙台 Sendai	青森 Aomori	6,830	721	7,683	3,459	577	25,847	3,051	87
	岩手 Iwate	7,054	364	5,879	3,911	712	26,851	2,849	37
	宮城 Miyagi	11,815	696	7,757	8,118	1,831	47,593	6,434	118
	秋田 Akita	7,805	590	6,031	2,407	548	21,543	1,944	49
	山形 Yamagata	7,353	473	5,935	2,515	809	22,262	2,667	55
	福島 Fukushima	12,510	550	5,397	7,992	1,360	39,615	3,687	62
	計 Total	53,367	3,394	38,682	28,402	5,837	183,711	20,632	408
関東信越 Kanto Shinetsu	茨城 Ibaraki	12,872	691	8,090	8,720	1,437	45,363	5,017	131
	栃木 Tochigi	8,453	416	7,141	5,258	962	34,202	3,931	67
	群馬 Gunma	8,315	413	9,583	3,892	1,203	31,464	3,844	84
	埼玉 Saitama	25,506	1,208	30,256	15,223	3,597	107,874	17,444	221
	新潟 Niigata	22,573	1,111	9,514	4,978	1,890	51,604	4,769	80
	長野 Nagano	12,848	436	6,819	6,551	1,568	41,274	5,873	119
	計 Total	90,567	4,275	71,403	44,622	10,657	311,781	40,878	702
東京 Tokyo	千葉 Chiba	22,086	1,284	19,980	16,607	11,763	104,703	15,782	301
	東京 Tokyo	67,036	4,065	62,657	43,300	16,245	506,951	93,319	2,268
	神奈川 Kanagawa	31,383	1,514	31,748	22,450	5,113	169,944	28,513	526
	山梨 Yamanashi	3,494	237	2,849	2,843	607	15,384	5,397	121
	計 Total	123,999	7,100	117,234	85,200	33,728	796,982	143,011	3,216
金沢 Kanazawa	富山 Toyama	6,607	178	2,658	2,947	724	23,433	2,011	41
	石川 Ishikawa	7,119	249	2,534	3,472	930	24,608	2,514	76
	福井 Fukui	4,409	235	1,288	2,627	626	16,083	1,076	45
	計 Total	18,135	662	6,480	9,046	2,280	64,124	5,601	162
名古屋 Nagoya	岐阜 Gifu	9,167	483	3,522	6,020	1,500	28,896	3,298	80
	静岡 Shizuoka	14,613	1,039	10,542	12,334	2,919	63,151	7,880	170
	愛知 Aichi	23,207	1,740	14,233	21,362	7,718	144,938	15,624	424
	三重 Mie	6,989	495	3,311	6,149	1,286	29,082	2,631	87
	計 Total	53,976	3,757	31,608	45,865	13,423	266,067	29,433	761
大阪 Osaka	滋賀 Shiga	5,865	235	1,943	4,188	1,065	20,716	1,834	155
	京都 Kyoto	12,558	595	3,745	8,397	2,723	60,283	8,758	430
	大阪 Osaka	33,480	1,782	15,101	32,398	7,397	227,512	26,721	739
	兵庫 Hyogo	22,279	949	8,804	18,781	4,190	105,008	12,181	387
	奈良 Nara	5,602	251	1,809	4,063	877	17,904	2,005	56
	和歌山 Wakayama	4,416	217	1,959	3,235	871	16,082	2,559	43
	計 Total	84,200	4,029	33,361	71,062	17,123	447,505	54,058	1,810
広島 Hiroshima	鳥取 Tottori	3,149	268	1,277	2,461	592	11,153	814	32
	島根 Shimane	4,203	190	1,547	3,622	731	12,553	1,065	216
	岡山 Okayama	7,988	391	3,318	7,838	1,391	29,247	3,099	86
	広島 Hiroshima	12,063	555	5,465	13,700	2,244	55,596	5,632	219
	山口 Yamaguchi	7,599	303	2,884	7,148	1,093	25,482	1,957	64
	計 Total	35,002	1,707	14,491	34,769	6,051	134,031	12,567	617
高松 Takamatsu	徳島 Tokushima	3,443	174	1,211	3,386	726	13,176	1,141	62
	香川 Kagawa	3,719	242	1,601	3,555	1,828	18,081	1,409	48
	愛媛 Ehime	5,532	375	3,025	5,648	1,585	25,916	1,937	74
	高知 Kochi	3,571	179	1,833	3,063	578	17,189	1,147	28
	計 Total	16,265	970	7,670	15,652	4,717	74,362	5,634	212
福岡 Fukuoka	福岡 Fukuoka	19,006	1,109	7,368	33,595	3,534	101,098	12,308	266
	佐賀 Saga	4,166	232	1,010	4,477	528	14,776	1,053	25
	長崎 Nagasaki	4,885	352	2,588	8,415	770	24,174	2,067	52
	計 Total	28,057	1,693	10,966	46,487	4,832	140,048	15,428	343
熊本 Kumamoto	熊本 Kumamoto	4,175	394	2,691	13,597	1,209	30,186	2,977	64
	大分 Oita	4,165	380	2,389	9,271	698	20,936	2,185	55
	宮崎 Miyazaki	2,092	191	1,142	17,079	561	21,321	2,271	63
	鹿児島 Kagoshima	1,591	214	1,083	30,074	992	23,231	2,188	50
	計 Total	12,023	1,179	7,305	70,021	3,460	95,674	9,621	232
沖縄 Okinawa	沖縄 Okinawa	1,359	211	637	14,842	607	21,327	3,985	146
全国計 Grand Total		537,433	30,267	373,626	457,321	105,916	2,636,915	352,492	8,795

(注) 1 この表は、「(1)酒類の販売（消費）数量」の「消費者に対する販売数量計」欄を都道府県別に示したものである。

2 「全国計」欄は、沖縄分を含まない。

Note: 1 This table shows the breakdown of "Total volume of sales to consumers of (1)Volume of sales (consumption) of liquors by prefectures.

2 Figures for Okinawa are not included in those of Grand Total.

ウイスキー Whisky	ブランデー Brandy	発泡酒 Sparkling liquor	原料用 アルコール・ スピリッツ Alcohol for material・ Spirits	リキュール Liqueur	その他 Others	合計 Grand Total	区 分 Type		
							国税局・都道府県 Regional Taxation Bureau / Prefecture		
kℓ	kℓ	kℓ	kℓ	kℓ	kℓ	kℓ			
7,111	226	37,499	13,386	104,726	23,662	392,975	北海道	Hokkaido	札幌 Sapporo
1,904	120	10,726	5,137	28,305	6,282	100,729	青森	Aomori	仙台 Sendai
1,445	48	8,170	4,878	24,961	5,932	93,096	岩手	Iwate	
3,939	113	13,340	8,347	41,476	8,662	160,235	宮城	Miyagi	
1,340	47	7,573	3,542	21,311	5,118	79,852	秋田	Akita	
1,407	39	5,157	3,367	18,508	3,782	74,330	山形	Yamagata	
2,553	87	11,072	5,827	31,401	7,394	129,509	福島	Fukushima	
12,588	454	56,038	31,098	165,962	37,170	637,751	計	Subtotal	
3,154	88	12,827	7,735	45,512	11,504	163,143	茨城	Ibaraki	
2,175	76	8,742	5,523	28,622	7,863	113,432	栃木	Tochigi	
2,155	57	9,591	5,171	28,262	7,514	111,543	群馬	Gunma	
7,156	213	31,204	22,381	114,005	31,622	407,908	埼玉	Saitama	
2,572	78	14,695	7,567	43,998	9,398	174,835	新潟	Niigata	
2,454	77	9,536	4,224	33,061	6,126	130,966	長野	Nagano	
19,666	589	86,595	52,601	293,460	74,027	1,101,827	計	Total	
7,419	496	28,512	20,539	103,744	26,991	380,227	千葉	Chiba	東京 Tokyo
29,099	1,009	76,385	62,059	267,853	49,865	1,282,099	東京	Tokyo	
11,672	401	40,233	30,576	138,057	37,468	549,609	神奈川	Kanagawa	
1,304	34	3,778	1,981	11,221	2,923	52,174	山梨	Yamanashi	
49,494	1,940	148,908	115,155	520,875	117,247	2,264,109	計	Total	
1,054	39	7,421	4,722	17,958	4,241	74,032	富山	Toyama	金沢 Kanazawa
1,033	79	6,608	3,621	17,670	4,986	75,499	石川	Ishikawa	
495	35	5,822	2,333	10,922	3,356	49,356	福井	Fukui	
2,582	153	19,851	10,676	46,550	12,583	198,887	計	Total	
1,326	87	9,569	5,315	24,224	7,511	101,002	岐阜	Gifu	名古屋 Nagoya
3,519	144	15,942	9,324	51,816	14,134	207,534	静岡	Shizuoka	
6,435	467	37,878	23,033	109,672	27,022	433,754	愛知	Aichi	
1,425	66	8,523	5,040	24,998	6,245	96,326	三重	Mie	
12,705	764	71,912	42,712	210,710	54,912	838,616	計	Total	
865	45	5,900	4,460	17,780	4,757	69,808	滋賀	Shiga	大阪 Osaka
2,709	214	15,964	9,140	43,892	11,247	180,652	京都	Kyoto	
11,552	546	61,281	35,403	171,843	44,577	670,332	大阪	Osaka	
4,793	241	33,849	18,520	92,235	25,307	347,526	兵庫	Hyogo	
906	45	6,850	4,175	19,298	5,120	68,964	奈良	Nara	
593	48	6,215	3,467	15,256	5,041	60,001	和歌山	Wakayama	
21,418	1,139	130,059	75,165	360,304	96,049	1,397,283	計	Total	
481	30	3,941	1,963	10,226	3,453	39,840	鳥取	Tottori	広島 Hiroshima
522	27	4,252	1,648	9,701	4,723	45,000	島根	Shimane	
1,394	108	10,125	5,814	27,174	9,472	107,445	岡山	Okayama	
2,446	163	21,270	9,030	46,498	15,143	190,024	広島	Hiroshima	
988	88	10,868	3,154	20,355	9,447	91,430	山口	Yamaguchi	
5,831	416	50,456	21,609	113,954	42,238	473,739	計	Total	
607	39	5,288	1,795	9,996	4,589	45,633	徳島	Tokushima	高松 Takamatsu
728	46	5,089	2,814	13,893	4,572	57,625	香川	Kagawa	
931	69	8,558	4,148	21,033	8,504	87,330	愛媛	Ehime	
664	46	10,009	2,772	12,909	5,237	59,224	高知	Kochi	
2,930	200	28,944	11,529	57,831	22,902	249,812	計	Total	
5,297	321	39,068	12,725	74,900	26,385	336,985	福岡	Fukuoka	福岡 Fukuoka
540	48	6,340	1,552	10,960	4,808	50,517	佐賀	Saga	
880	86	9,941	2,740	18,726	8,213	83,886	長崎	Nagasaki	
6,717	455	55,349	17,017	104,586	39,406	471,388	計	Total	
1,289	79	13,702	3,024	25,086	15,454	113,922	熊本	Kumamoto	熊本 Kumamoto
1,174	99	9,024	2,432	15,298	7,799	75,920	大分	Oita	
813	54	10,143	1,936	15,693	11,447	84,807	宮崎	Miyazaki	
879	40	13,257	2,690	21,570	12,983	110,838	鹿児島	Kagoshima	
4,155	272	46,126	10,082	77,647	47,683	385,487	計	Total	
1,137	35	22,384	5,864	38,114	6,939	117,586	沖縄	Okinawa	沖縄 Okinawa
145,197	6,608	731,737	401,030	2,056,605	567,880	8,411,874	全国計 Grand Total		

8-5 免 許 場 数

Number of Licensed Sites

(1) 酒類製造免許場数等

Number of licensed sites for manufacturing liquors, etc.

酒 類 の 種 類 Type of liquors	免 許 場 数 Number of licensed sites for manufacturing liquors	左のうち試験の ための免許場数 Number of licensed sites for examination (included in the number mentioned)	製 造 場 数 Number of licensed manufacturing factories	製 造 者 数 Number of licensed manufacturers	蔵 置 場 数 Number of warehousing sites
	場 Site	場 Site	場 Site	者 Person	場 Site
清 酒 Sake	1,763	114	1,615	1,701	440
合 成 清 酒 Sake compound	72	14	2	64	164
連 続 式 蒸 留 焼 酎 Continuous distillation Japanese spirits (shochu)	113	23	35	89	198
単 式 蒸 留 焼 酎 Simple system distillation Japanese spirits (shochu)	856	85	359	805	393
み り ん Mirin (rice cooking wine)	109	15	29	96	178
ビ ー ル Beer	265	52	179	221	224
果 実 酒 Fruit wine	520	132	328	473	258
甘 味 果 実 酒 Sweet fruit wine	322	58	9	284	238
ウ イ ス キ ー Whisky	86	24	16	58	212
ブ ラ ン デ ー Brandy	120	46	2	100	204
原 料 用 アル コ ー ル Alcohol for material	101	14	7	89	169
発 泡 酒 Sparkling liquor	1,516	53	113	1,418	302
そ の 他 の 醸 造 酒 Other brewed liquors	1,613	103	264	1,541	291
ス ピ リ ッ ツ Spirits	1,849	84	39	1,719	401
リ キ ュ ー ル Liqueur	1,894	100	181	1,746	419
粉 末 酒 Powder liquor	13	11	2	11	138
雑 酒 Miscellaneous liquor	1,543	42	4	1,466	311
合 計 Grand Total	12,755	970	3,184	11,881	4,540
各 酒 類 を 通 じ た も の (Real number)	3,184	247		2,920	613

調査対象：酒税法第7条（酒類の製造免許）の規定により免許を受けた場数である。

調査時点：平成29年3月31日

用語の説明：1 「免許場数」欄は、製造免許を付与している酒類の種類（品目を含む。以下同じ）の異なるごとに掲げている。

2 「製造場数」欄は、複数の種類を製造している場合には、製造数量が最も多い酒類の種類に掲げている。

3 「製造者数」欄は、製造者が免許を受けている酒類の種類異なるごとに掲げている。

Subject of survey: Number of sites licensed according to the provision of Liquor Tax Law, Sec 7 (Manufacturing license for liquors).

Time of survey: As of March 31, 2017

Terminology: 1 Figures in "Number of licensed sites for manufacturing liquors" are counted by type of liquors (including items, the same hereinafter) for which manufacturing licenses are given.

2 As for "Number of licensed manufacturing factories", in the case that a licensed manufacturing factory manufactures more than one type, it is categorized as a manufacturing factory of its main product.

3 Figures in "Number of licensed manufacturers" are counted by type for which manufactures have manufacturing licenses.

(2) 酒母及びもろみの製造場数

Number of manufacturing factories of yeast mash and unrefined sake

区 分 Type	製 造 場 数 Number of licensed manufacturing factories
酒 母 Yeast mash	場 Site 243
も ろ み Unrefined <i>sake</i>	417

調査時点：平成29年3月31日

Time of survey: As of March 31, 2017

用語の説明：1 酒母とは、①酵母で含糖質物を発酵させることができるもの、②酵母を培養したもので、含糖質物を発酵させることができるもの並びに③これらにこうじを混和したものをいう。
2 もろみとは、酒類の原料となる物品に発酵させる手段を講じたもので、こし又は蒸留する前のものをいう。

Terminology: 1 “Yeast mash” means ①yeast, ②cultured yeast which can ferment saccharated materials, or ③ mixture of yeast (or cultured yeast) and malted rice.
2 “Unrefined *sake*” means fermented materials for alcoholic beverages before filtering or distilling.

(3) 酒類販売業免許場数及び酒類販売業者数

Number of licensed sites to sell liquors and liquor distributors

区 分 Type	販 売 場 数 Number of licensed sites to sell liquors			販売業者数 Number of licensed distributors	
	卸売に限る旨の条件が付けられているもの Under conditions to limit sales method to wholesale	販売方法に条件が付けられていないもの Under no conditions on sales method	計 Total		
	場 Site	場 Site	場 Site	者 Person	
販売条件が法に及さるもの *1	全 酒 類 All types of liquors	505	4,779	5,284	2,507
	ビ ー ル Beer	54	1,614	1,668	294
	洋 酒 Foreign liquors	110	1,270	1,380	768
	輸 出 入 酒 類 Export / import liquors	687	1,810	2,497	1,884
	店 頭 販 売 酒 類 Liquor sold over the counter	2	68	70	12
	協 同 組 合 員 間 酒 類 Liquor sold among cooperative association	-	6	6	3
	自 己 商 標 酒 類 Liquor of self-developed brand	16	319	335	151
	自 製 酒 類 Own product liquors	92	366	458	134
	期 限 付 Retail with time limit	-	1	1	1
	そ の 他 の 酒 類 Other alcoholic beverages	36	73	109	78
計 Total	1,502	10,306	11,808	5,832	
販売条件が法に及さるもの *2	一 般 の も の Ordinary ones			173,828	104,960
	期 限 付 Retail with time limit			16	4
	特 殊 の も の Special ones			46	4
	小 計 Subtotal			173,890	104,968
	一 般 の も の Ordinary ones			2,149	1,534
	期 限 付 Retail with time limit			92	42
販売条件が法に及さるもの *3	特 殊 の も の Special ones			748	709
	通 信 販 売 だ け の も の Items available only through mail-order sales			2,366	1,960
	小 計 Subtotal			5,355	4,245
	計 Total			179,245	109,213
媒 介 業 Intermediary			631	250	
代 理 業 Agency			-	-	

調査時点：平成29年3月31日

用語の説明：1 媒介業とは、他人間の酒類の売買取引を継続的に媒介することをいう。ただし、営利を目的とするか否かは問わない。

2 代理業とは、製造者又は販売業者の酒類の販売に関する取引を継続的に代理することをいう。ただし、営利を目的とするか否かは問わない。

3 「販売場数」欄は、免許に付される条件により区分した場数を掲げている。

4 「販売業者数」欄は、営業の実態により区分した者数を掲げている。

Time of survey: As of March 31, 2017

Terminology: 1 "Intermediary" means serving as intermediary of liquor transactions between other parties, regardless whether it is profit-making or not.

2 "Agency" means serving as an agent continuously of a manufacturer or a distributor in liquor transactions, regardless whether it is profit-making or not.

3 Figures in the column "Number of licensed sites to sell liquors" show the number of sites classified according to the condition of licenses.

4 Figures in the column "Number of licensed distributors" show the number of dealers classified by the actual type of business.

*1 Licensed distributors under conditions to limit sales method to wholesale or those under no conditions on sales method

*2 Licensed distributors under conditions to limit sales method to retail

*3 All types of liquors

*4 Other liquors

(4) 免許場数の累年比較

Yearly comparison of licensed sites

年 度 Fiscal year	酒 類 製 造 免 許 場 数 Number of licensed sites for manufacturing liquors							酒 類 製 造 場 数 Number of licensed sites for manufacturing liquors	酒 類 販 売 場 数 Number of licensed selling sites to sell liquors
	清 酒 Sake	合 成 清 酒 Sake compound	連 続 式 蒸 留 焼 酎 Continuous distillation Japanese spirits (shochu)	単 式 蒸 留 焼 酎 Simple system distillation Japanese spirits (shochu)	ビ ー ル Beer	そ の 他 Others	計 Total		
	場 Site	場 Site	場 Site	場 Site	場 Site	場 Site	場 Site	場 Site	場 Site
平成23年度 FY2011	1,863	73	112	873	271	10,997	14,189	3,107	192,466
24 2012	1,835	75	115	866	261	10,477	13,629	3,081	192,202
25 2013	1,806	73	113	860	259	10,119	13,230	3,089	192,596
26 2014	1,785	72	113	855	260	9,896	12,981	3,096	192,255
27 2015	1,773	71	113	855	262	9,783	12,857	3,150	191,296
28 2016	1,763	72	113	856	265	9,686	12,755	3,184	191,053

調査時点：翌年3月31日

関 連 表：「(1)酒類の製造免許場数等」、「(3)酒類販売業免許場数及び酒類販売業者数」

Time of survey: March 31 of the following year

Relevant tables: "(1) Number of licensed sites for manufacturing liquors, etc." and "(3) Numbers of licensed sites to sell liquors and licensed liquor distributors".

(5) 都道府県別の免許場数
Number of licensed sites by prefectures

区分 Type 国税局・都道府県 Regional Taxation Bureau / Prefecture		製 造 免 許 場 Number of licensed sites for manufacturing liquors								
		清 酒 Sake	合成清酒 Sake compound	連続式蒸留 焼酎 Continuous distillation Japanese spirits (shochu)	単式蒸留 焼酎 Simple system distillation Japanese spirits (shochu)	みりん Mirin (rice cooking wine)	ビール Beer	果実酒 Fruit wine	甘味 果実酒 Sweet Fruit wine	ウイスキー Whisky
		場 site	場 site	場 site	場 site	場 site	場 site	場 site	場 site	場 site
札幌 Sapporo	北海道 Hokkaido	18	3	4	12	3	22	48	16	5
仙台 Sendai	青森 Aomori	24	-	-	5	-	4	10	2	1
	岩手 Iwate	26	-	2	9	-	6	12	6	-
	宮城 Miyagi	36	-	1	8	-	5	2	2	1
	秋田 Akita	42	4	2	14	1	4	6	5	-
	山形 Yamagata	56	-	1	18	1	2	16	12	-
	福島 Fukushima	72	2	3	29	-	3	7	3	1
	計 Total		256	6	9	83	2	24	53	30
関東信越 Kanto Shinetsu	茨城 Ibaraki	51	3	4	23	2	8	11	8	3
	栃木 Tochigi	40	1	1	12	2	7	10	6	2
	群馬 Gunma	29	2	5	7	-	8	7	6	1
	埼玉 Saitama	35	2	2	11	3	5	7	6	2
	新潟 Niigata	98	3	5	19	2	6	18	8	2
	長野 Nagano	86	1	4	30	3	11	44	23	2
	計 Total		339	12	21	102	12	45	97	57
東京 Tokyo	千葉 Chiba	42	3	4	23	6	8	9	6	3
	東京 Tokyo	19	1	-	17	2	11	14	4	3
	神奈川 Kanagawa	16	5	8	11	3	18	12	9	8
	山梨 Yamanashi	17	1	3	5	2	4	89	79	7
	計 Total		94	10	15	56	13	41	124	98
金沢 Kanazawa	富山 Toyama	24	2	2	3	1	4	5	2	2
	石川 Ishikawa	42	1	3	6	2	4	6	1	-
	福井 Fukui	39	-	-	2	1	4	2	2	-
	計 Total		105	3	5	11	4	12	13	5
名古屋 Nagoya	岐阜 Gifu	57	7	7	13	3	2	14	9	1
	静岡 Shizuoka	30	2	4	14	2	15	11	8	4
	愛知 Aichi	52	6	8	14	15	9	15	10	4
	三重 Mie	38	2	4	5	1	6	5	4	2
	計 Total		177	17	23	46	21	32	45	31
大阪 Osaka	滋賀 Shiga	50	1	1	4	-	4	3	2	2
	京都 Kyoto	54	3	3	10	4	11	5	4	4
	大阪 Osaka	24	3	3	6	3	10	19	14	5
	兵庫 Hyogo	89	6	11	23	13	10	10	8	4
	奈良 Nara	40	-	-	8	2	2	3	4	-
	和歌山 Wakayama	23	-	1	5	3	3	7	7	-
	計 Total		280	13	19	56	25	40	47	39
広島 Hiroshima	鳥取 Totтори	23	-	1	8	-	3	5	3	1
	島根 Shimane	35	-	-	21	3	1	6	2	-
	岡山 Okayama	53	-	-	19	4	5	12	7	1
	広島 Hiroshima	60	2	3	13	5	2	13	7	2
	山口 Yamaguchi	46	-	-	8	-	2	1	1	-
	計 Total		217	2	4	69	12	13	37	20
高松 Takamatsu	徳島 Tokushima	27	1	1	9	5	1	3	1	1
	香川 Kagawa	9	-	-	2	1	1	2	1	-
	愛媛 Ehime	45	-	-	16	1	3	4	-	-
	高知 Kochi	20	-	-	11	1	1	2	-	1
	計 Total		101	1	1	38	8	6	11	2
福岡 Fukuoka	福岡 Fukuoka	73	1	3	48	2	8	9	3	4
	佐賀 Saga	29	-	-	10	2	1	2	1	-
	長崎 Nagasaki	18	-	1	25	1	1	3	-	-
	計 Total		120	1	4	83	5	10	14	4
熊本 Kumamoto	熊本 Kumamoto	14	2	2	47	1	4	7	4	1
	大分 Oita	35	-	-	36	-	3	8	4	-
	宮崎 Miyazaki	2	-	1	45	2	3	7	3	1
	鹿児島 Kagoshima	1	2	3	120	1	2	2	3	2
	計 Total		52	4	6	248	4	12	24	14
沖縄 Okinawa	沖縄 Okinawa	4	-	2	52	-	8	7	6	3
全国計 Grand Total		1,763	72	113	856	109	265	520	322	86

(注) この表は、「(1)酒類製造免許場数等」、「(3)酒類販売業免許場数及び酒類販売業者数」を都道府県別に示したものである。
Note: This table shows the breakdown of "(1)Number of licensed sites for manufacturing liquors" and "(3)Number of licensed sites to sell liquors and liquor distributors" by prefectures.

数			製造場数 Number of licensed manufacturing factories	製造者数 Number of licensed manufacturers	販売場数 Number of licensed sites to sell liquors		販売業者数 Number of distributors		区分 Type		
ブランデー Brandy	その他 Others	計 Total			卸売業 Wholesalers	小売業 Retailers	卸売業 Wholesalers	小売業 Retailers	国税局・都道府県 Regional Taxation Bureau/Prefecture		
場 site	場 site	場 site	場 site	者 person	場 site	場 site	者 person	者 person			
5	158	294	97	231	338	8,211	135	4,662	北海道	Hokkaido	札幌 Sapporo
3	103	152	39	135	105	2,355	36	1,552	青森	Aomori	仙台 Sendai
3	153	217	57	203	77	2,359	27	1,575	岩手	Iwate	
1	187	243	52	212	141	3,395	61	2,124	宮城	Miyagi	
2	211	291	57	283	65	2,115	26	1,515	秋田	Akita	
4	308	418	83	411	68	2,155	18	1,485	山形	Yamagata	
1	388	509	98	493	137	3,393	63	2,351	福島	Fukushima	
14	1,350	1,830	386	1,737	593	15,772	231	10,602	計	Total	
4	270	387	67	333	132	4,266	115	2,635	茨城	Ibaraki	関東信越 Kanto Shinetsu
2	199	282	59	249	114	2,941	59	1,876	栃木	Tochigi	
-	177	242	47	210	105	3,015	31	1,931	群馬	Gunma	
-	188	261	48	256	263	8,029	152	4,462	埼玉	Saitama	
3	489	653	142	629	221	4,255	70	2,995	新潟	Niigata	
11	484	699	161	658	180	3,932	147	2,518	長野	Nagano	
20	1,807	2,524	524	2,335	1,015	26,438	574	16,417	計	Total	
4	230	338	60	283	312	7,471	154	4,231	千葉	Chiba	東京 Tokyo
3	142	216	80	473	2,420	18,520	1,802	10,091	東京	Tokyo	
8	116	214	54	86	568	9,349	328	5,041	神奈川	Kanagawa	
15	250	472	111	396	137	1,911	58	1,290	山梨	Yamanashi	
30	738	1,240	305	1,238	3,437	37,251	2,342	20,653	計	Total	
1	20	66	32	66	86	1,789	29	1,092	富山	Toyama	金沢 Kanazawa
-	42	107	61	107	135	2,000	30	1,229	石川	Ishikawa	
-	28	78	46	78	45	1,408	16	869	福井	Fukui	
1	90	251	139	251	266	5,197	75	3,190	計	Total	
-	309	422	89	402	114	2,989	39	1,750	岐阜	Gifu	名古屋 Nagoya
3	205	298	68	257	170	4,902	61	2,786	静岡	Shizuoka	
3	303	439	87	396	328	8,465	116	4,437	愛知	Aichi	
-	215	282	54	260	67	2,478	25	1,432	三重	Mie	
6	1,032	1,441	298	1,315	679	18,834	241	10,405	計	Total	
1	64	132	62	123	72	1,910	27	1,126	滋賀	Shiga	大阪 Osaka
3	109	210	81	168	204	3,751	92	2,339	京都	Kyoto	
8	117	212	56	162	763	11,092	383	6,412	大阪	Osaka	
5	223	402	134	345	386	7,149	275	4,319	兵庫	Hyogo	
-	139	198	46	192	72	1,854	42	1,225	奈良	Nara	
1	59	109	54	105	116	1,898	48	1,407	和歌山	Wakayama	
18	711	1,263	433	1,095	1,613	27,654	867	16,828	計	Total	
1	70	115	31	114	45	1,039	17	636	鳥取	Tottori	
-	125	193	53	190	59	1,396	48	921	島根	Shimane	
2	231	334	77	320	110	2,824	84	1,736	岡山	Okayama	
3	178	288	83	265	208	4,009	73	2,452	広島	Hiroshima	
-	174	232	54	231	98	2,255	28	1,460	山口	Yamaguchi	
6	778	1,162	298	1,120	520	11,523	250	7,205	計	Total	
1	131	181	40	177	145	1,277	15	908	徳島	Tokushima	高松 Takamatsu
-	51	67	17	58	84	1,476	26	892	香川	Kagawa	
-	223	292	58	292	165	2,330	44	1,436	愛媛	Ehime	
1	117	154	43	146	91	1,451	42	1,022	高知	Kochi	
2	522	694	158	673	485	6,534	127	4,258	計	Total	
5	356	512	97	454	444	6,488	169	3,920	福岡	Fukuoka	福岡 Fukuoka
1	139	185	32	185	48	1,210	13	731	佐賀	Saga	
1	103	153	38	141	63	2,293	24	1,572	長崎	Nagasaki	
7	598	850	167	780	555	9,991	206	6,223	計	Total	
2	125	209	63	187	295	2,749	35	1,962	熊本	Kumamoto	熊本 Kumamoto
3	199	288	60	267	205	1,946	26	1,363	大分	Oita	
2	88	154	57	137	228	1,726	27	1,242	宮崎	Miyazaki	
2	202	340	129	311	611	3,253	70	2,599	鹿児島	Kagoshima	
9	614	991	309	902	1,339	9,674	158	7,166	計	Total	
2	131	215	70	204	968	2,166	626	1,604	沖縄	Okinawa	沖縄 Okinawa
120	8,529	12,755	3,184	11,881	11,808	179,245	5,832	109,213	全国計 Grand Total		

9～15 消費税、酒税以外の間接税各表

統計表を見る方のために

1 利用上の注意

この章は、平成28年4月1日から平成29年3月31日までの消費税、酒税以外の間接税の申告又は処理による課税実績を掲げた。ただし、印紙税については上記期間における現金納付に係る分を掲げた。

各税の課税状況における「差引税額」または「差引計」は、申告書ごとの合計となっており、「税額」から「控除税額」を差し引いた金額とは一致しない。

2 消費税、酒税以外の間接税の概要

(1) 「9 たばこ税及びたばこ特別税」

たばこ税は、紙巻たばこ等の製造たばこに対して課税される。

たばこ税の税率は、次のとおりである。

イ 喫煙用の製造たばこ	}	1,000本につき	平成22年9月30日まで	3,552円
・第1種（紙巻たばこ）			平成22年10月1日から	5,302円
・第2種（パイプたばこ）				
・第3種（葉巻たばこ）				
・第4種（刻みたばこ）				
ロ かみ用の製造たばこ				
ハ かぎ用の製造たばこ				
ニ 紙巻たばこ旧3級品		1,000本につき	平成22年9月30日まで	1,686円
			平成22年10月1日から	2,517円
			平成28年4月1日から	2,950円

(注) たばこ特別税は、たばこ税にあわせて課され、上記イ～ハについては、1,000本につき820円、ニは、1,000本につき456円（平成28年3月31日までは389円）である。

(2) 「10 揮発油税及び地方揮発油税」

揮発油税及び地方揮発油税は、揮発油に対して課税される。

揮発油税及び地方揮発油税の税率は、揮発油1klにつき次の金額である。

揮発油税	48,600円
地方揮発油税	5,200円
計	53,800円

(3) 「11 航空機燃料税」

航空機燃料税は、航空機に積み込まれる航空機燃料に対して課税される。

航空機燃料税の税率は、航空機燃料1klにつき

平成23年3月31日まで	26,000円
平成23年4月1日から	18,000円

ただし、沖縄路線航空機

1klにつき	平成23年3月31日まで	13,000円
	平成23年4月1日から	9,000円

特定離島路線航空機

1klにつき	平成23年3月31日まで	19,500円
	平成23年4月1日から	13,500円

(4) 「12 石油ガス税」

石油ガス税は、自動車用の石油ガス容器に充てんされる石油ガスに対して課税される。

石油ガス税の税率は、課税石油ガス1kgにつき17円50銭である。

(5) 「13 石油石炭税」

石油石炭税は、原油の採取場から移出する原油、ガス状炭化水素又は石炭及び保税地域から引き取る原油若しくは石油製品、ガス状炭化水素又は石炭に対して課税される。

石油石炭税の税率は、原油及び輸入石油製品	1klにつき	平成24年9月30日まで	2,040円
		平成24年10月1日から	2,290円
		平成26年4月1日から	2,540円
		平成28年4月1日から	2,800円
ガス状炭化水素	1tにつき	平成24年9月30日まで	1,080円
		平成24年10月1日から	1,340円
		平成26年4月1日から	1,600円
		平成28年4月1日から	1,860円
石炭	1tにつき	平成24年9月30日まで	700円
		平成24年10月1日から	920円
		平成26年4月1日から	1,140円
		平成28年4月1日から	1,370円

(6) 「14 印紙税」

印紙税は、流通取引に関連して作成される文書に対して課税される。

印紙税の税率は、次のとおりである（一般的な契約書、証書等のうち主なものについて掲げた。）。

イ 不動産の譲渡契約書、消費貸借契約書、運送契約書

契約金額により 200円～60万円（契約金額 1万円未満は非課税）

不動産の譲渡契約書で契約金額が 10万円を超えるものについては税率が軽減されている。

ロ 請負契約書

契約金額により 200円～60万円（契約金額 1万円未満は非課税）

建設工事に係る請負契約書で契約金額が 100万円を超えるものについては税率が軽減されている。

ハ 約束手形、為替手形

手形金額により 200円～20万円（手形金額10万円未満は非課税）

ニ 株券、出資証券、社債券、受益証券

券面金額により 200円～2万円

ホ 預貯金証書、保険証券、信用状等

1通につき200円

ヘ 配当金額収証、配当金振込通知書

配当金額3,000円以上の場合200円（配当金額3,000円未満は非課税）

ト 金銭、有価証券の受取書で営業に関するもの

受取金額により200円～20万円（受取金額 5万円未満は非課税）

チ 預貯金通帳、信託通帳、掛金通帳

1冊 1年につき200円

リ 判取帳

1冊 1年につき4,000円

(7) 「15 電源開発促進税」

電源開発促進税は、一般電気事業者の販売電気の電力量に対して課税される。

電源開発促進税の税率は、販売電気 kWhにつき375円である。

9-15 Table for Indirect Tax other than Consumption Tax and Liquor Tax

For the people who use the statistical tables

1 Notes on use

This section shows the status of taxation of indirect tax other than consumption tax and liquor tax according to returns filed or dispositions made between April 1, 2016 and March 31, 2017.

As for stamp tax, however, figures for tax payment by cash.

"Amount of tax after deduction" or "Total after deduction" in Statistics of taxation of each tax shows the total of each return and is not the same as the amount which is deducted "Amount of deduct tax" from "Amount of tax".

2 Outline of indirect taxes other than consumption tax and liquor tax

(1) "9 Tobacco tax and Special tobacco surtax"

Tobacco tax is levied on manufactured tobacco such as cigarettes.

The tax rates of tobacco tax are as follows.

A: Manufactured tobacco for smoking	} 3,552 yen per 1,000 pieces on or before September 30,2010 5,302 yen per 1,000 pieces on or after October 1,2010
* Type 1 (cigarette)	
* Type 2 (pipe smoking tobacco)	
* Type 3 (cigar)	
* Type 4 (shredded tobacco)	
B: Manufactured chewing tobacco	
C: Manufactured sniffing tobacco	
D: Former third class cigarette :	1,686 yen per 1,000 pieces on or before September 30,2010 2,517 yen per 1,000 pieces on or after October 1,2010 2,950 yen per 1,000 pieces on or after April 1,2016

Note: Special tobacco surtax has been levied on top of Tobacco tax. The tax rate of special tobacco surtax on A to C is 820 yen per 1,000 pieces and that for D 456 yen per 1,000 pieces(389 yen per 1,000 pieces on or before March 31,2016).

(2) "10 Gasoline tax and Local gasoline tax"

Gasoline tax and Local gasoline tax are imposed on gasoline. The tax rates of gasoline tax and local gasoline tax per kiloliter are as follows.

Gasoline tax: 48,600 yen

Local gasoline tax: 5,200 yen

Total: 53,800 yen

(3) “11 Aviation fuel tax”

Aviation fuel tax is imposed on aviation fuel supplied to aircraft.

The tax rates of Aviation fuel tax are as follows.

26,000 yen per kiloliter of aviation fuel on or before March 31,2011.

18,000 yen per kiloliter of aviation fuel on or after April 1,2011.

But as for Okinawa air route, the tax rate for aviation fuel loaded in an aircraft (limited to the amount consumed on the route) are as follows.

13,000 yen per kiloliter on or before March 31,2011.

9,000 yen per kiloliter on or after April 1,2011.

For air routes to solitary islands, aviation fuel tax rate are as follows.

19,500 yen per kiloliter on or before March 31,2011.

13,500 yen per kiloliter on or after April 1,2011.

(4) “12 Liquefied petroleum gas tax”

Liquefied petroleum gas tax is imposed on petroleum gas filled in the fuel tanks of automobiles.

The tax rate is 17.5 yen per kilogram of taxable petroleum gas.

(5) “13 Petroleum and coal tax”

Petroleum and coal tax is levied on crude petroleum, gaseous hydrocarbon, or coal shipped from oil extraction sites as well as crude petroleum or petrochemicals, gaseous hydrocarbon, or coal withdrawn from bonded areas. The tax rates are as follows:

- Crude petroleum/petrochemicals	2,040 yen per kiloliter on and before September 30, 2012
	2,290 yen per kiloliter on and after October 1, 2012
	2,540 yen per kiloliter on and after April 1, 2014
	2,800 yen per kiloliter on and after April 1, 2016
- Gaseous hydrocarbon	1,080 yen per ton on and before September 30, 2012
	1,340 yen per ton on and after October 1, 2012
	1,600 yen per ton on and after April 1, 2014
	1,860 yen per ton on and after April 1, 2016
- Coal	700 yen per ton on and before September 30, 2012
	920 yen per ton on and after October 1, 2012
	1,140 yen per ton on and after April 1, 2014
	1,370 yen per ton on and after April 1, 2016

(6) “14 Stamp tax”

Stamp tax is levied on certain documents related to transactions or distribution. The tax rates of stamp tax are as follows. (The rates listed are those for major documents among ordinary contracts and certificates.)

A: Contract for transfer of real estate, Contract for loan for consumption, Contract for transportation

From 200 yen to 600,000 yen depending on the amount of contract. (Non-taxable when the amount of contract is less than 10,000 yen.)

The tax rate is reduced when the amount of the contract for transfer of real estate exceeds 100,000 yen.

B: Contract agreement

From 200 yen to 600,000 yen depending on the amount of contract. (Non-taxable when the amount of contract is less than 10,000 yen.)

The tax rate is reduced when the amount of the contract agreement for construction exceeds a million yen.

C: Promissory note, Bill of exchange

From 200 yen to 200,000 yen depending on the amount of bill. (Non-taxable when the amount of bill is less than 100,000 yen.)

D: Share certificate, Investment certificate, Bond certificate, Beneficiary certificate

From 200 yen to 20,000 yen depending on the face value

E: Deposit certificate, Insurance certificate, Letter of credit

200 yen per document

F: Dividend warrant, Dividend transfer notice

200 yen when the amount of dividend exceeds 3,000 yen. (Non-taxable when the amount of dividend is less than 3,000 yen.)

G: Receipt of cash or securities related to business

From 200 yen to 200,000 yen depending on the amount of receipt. (Non-taxable when the amount of dividend is less than 50,000 yen.)

H: Bankbook, Trust bankbook, Passbook

200 yen per book, per year

I : Receipt book (Hantoricho)

4,000 yen per book, per year

(7) “15 Promotion of power-resources development tax”

Promotion of power-resources development tax is levied on electric power sold by general electric power companies. The tax rate for the promotion of power-resources development tax is 375 yen.

9 たばこ税及びたばこ特別税

Tobacco Tax and Special Tobacco Surtax

(1) 課税状況

Statistics of taxation

区 分 Type	国 税 庁 National Tax Agency		税 関 分 Customhouse	
	課税標準数量 Quantity as tax base	税 額 Amount of tax	課税標準数量 Quantity as tax base	税 額 Amount of tax
	千本 Thousand	百万円 Million yen	千本 Thousand	百万円 Million yen
平成 23 年度 FY2011	109,754,218	650,393	89,785,473	549,830
24 2012	116,949,715	690,224	80,187,430	491,034
25 2013	117,710,831	692,742	80,657,066	493,877
26 2014	112,047,811	657,258	71,014,870	434,863
27 2015	109,751,842	642,698	75,022,528	459,438
28 2016	102,148,459	601,659	77,056,788	471,833
紙巻たばこ Cigarette	102,128,378	601,536	69,711,657	426,824
パイプたばこ Pipe smoking tobacco	18,546	114	7,183,722	43,992
葉巻たばこ Cigar	8	0	158,427	995
刻みたばこ Shredded tobacco	1,316	8	1,426	9
かみ用の製造たばこ Manufactured chewing tobacco	2	0	147	2
かぎ用の製造たばこ Manufactured sniffing tobacco	209	1	1,409	11
計 Total	102,148,459	601,659	77,056,788	471,833
手持品課税額 Amount of tax for goods in stock		137		-
合計税額 Total amount of tax		601,796		471,833
控除税額 Amount of tax deducted		3,165		-
差引税額 Amount of tax after deduction		598,631		471,833
Additional tax 加算税	過少申告 For understatement	X		-
	無申告 For failure to file	X		-
課税人員 Number of taxed taxpayers		506 人 Person		66,148 人 Person
還付金額 Amount of refund		1 百万円 Million yen		2,451 百万円 Million yen
納期限延長税額 Amount of tax subject to postponement of due date for tax payment		-		31,132

調査期間等：平成28年4月1日から平成29年3月31日までの間の申告又は処理による課税実績である。

Period covered by survey : This table shows the status of taxation based on returns filed or cases processed between April 1, 2016 and March 31, 2017.

(2) 免除状況

(単位：百万本)
(In million pieces)

区 分 Type		未 納 税 Non-taxable transference	輸 出 免 税 Export exemption	そ の 他 Others	合 計 Total
紙巻たばこ	Cigarette				
}	本則税率	188,892	9,191	81	198,165
	暫定税率	16,480	5	-	16,484
	小 計	205,372	9,196	81	214,649
パイプたばこ	Pipe smoking tobacco	20	0	-	20
葉巻たばこ	Cigar	-	0	-	0
刻みたばこ	Shredded tobacco	0	-	-	0
かみ用の製造たばこ	Manufactured chewing tobacco	0	-	-	0
かぎ用の製造たばこ	Manufactured sniffing tobacco	1	0	-	1
合 計	Total	205,393	9,196	81	214,671
人 員	Number of taxpayers	人 Persons	人 Persons	人 Persons	人 Persons
		877	1,019	40	1,936

資料：消費税室調

調査期間等：平成28年4月1日から平成29年3月31日までの間に免除の申請又は処理をしたものである。

(注) 税関分は含まない。

Source: Consumption Tax Office

Period covered by survey: This table shows the statistics of applications for exemption filed or cases processed between April 1, 2016 and March 31, 2017.

Note: Figures for customhouse are not included.

(3) 製造場数

(単位：場)

Number of manufacturing factories

(In site)

区 分 Type		場 数 Number of factories
製 造 場 Manufacturing factories	製造たばこ製造場	Manufacturing factories for manufactured tobacco
	原料事務所	Regional leaf tobacco procuring office
	その他	Others
	法定製造場	Statutory manufacturing factories
合 計	Total	310

調査時点：平成29年3月31日

Time of survey: March 31, 2017

10 揮発油税及び地方揮発油税

Gasoline Tax and Local gasoline Tax

(1) 課税状況

Statistics of taxation

区 分 Type		数 量 Volume	税 額 Amount of tax	
		kℓ	百万円 Million yen	
平成 23 年 度	FY2011	54,145,433	2,908,380	
24	2012	53,282,866	2,861,980	
25	2013	52,526,755	2,821,292	
26	2014	50,584,819	2,716,838	
27	2015	50,442,578	2,709,083	
28	2016	49,883,479	2,678,670	
移出数量	Amount of shipment	51,275,454		
エタノール相当数量	Amount of ethanol equivalent	715,543		
欠減控除数量	Amount of deduction for loss of reduction	680,907		
場内消費数量	Amount consumed in sites	696		
用途外使用等数量	Amount used for unintended use	3,779		
課税標準	Tax base	49,883,479	2,678,670	
控除税額	Amount of deduct tax		177	
差引計	Total after deduction		2,678,493	
Additional tax	加算税合 計	過少申告	For understatement	0
		無申告	For failure to file	1
		Total		2,678,494
課税人員	Number of taxable taxpayers		人 Person 1,641	
還付金額	Amount of refund		百万円 Million yen -	
納期限延長税額	Amount of tax subject to postponement of due date for tax payment		411,023	

調査期間等：平成28年4月1日から平成29年3月31日までの間の申告又は処理による課税実績である。

(注) 税関分は含まない。

Period covered by survey : This table shows the status of taxation based on returns filed or cases processed between April 1, 2016 and March 31, 2017.
 Note: Figures for customhouse are not included.

(2) 税関分の課税状況

Statistics of taxation for custom house

区 分 Type		数 量 Volume	税 額 Amount of tax	
		kℓ	百万円 Million yen	
引取数量	Amount of receiving	382,419		
エタノール相当数量		-		
欠減控除数量	Amount of deduction for loss of reduction	5,133		
場内消費数量	Amount consumed in sites	-		
用途外使用等数量	Amount used for unintended use	21		
	計	377,307	20,308	
控除税額	Amount of deduct tax		-	
差引計	Total after deduction		20,308	
Additional tax	加算税合 計	過少申告	Deficient returns	0
		無申告	No return or return after due date	-
		Total		20,308
課税人員	Number of taxpayers		人 Person 2,109	
還付金額	Amount of refund		百万円 Million yen -	
納期限延長税額	Amount of tax subject to postponement of due date for tax payment		1,611	

調査期間等：平成28年4月1日から平成29年3月31日までの間の申告又は処理による課税実績である。

Period covered by survey : This table shows the status of taxation based on returns filed or cases processed between April 1, 2016 and March 31, 2017.

(3) 免除状況

Statistics of exemption

区 分 Type	課 税 外 数 量 等 Non-taxable volume, etc.		
	件 数 Number of cases	数 量 Volume	
	件 Case	kℓ	
未 納 税 移 出 輸 出 免 税 灯 油 免 税 航 空 機 燃 料 用	Non-taxable transference Export exemption Exemption for kerosene For aviation fuel	1,052 142 911 410	46,451,437 162,952 24,162,550 410,223
For petrochemicals 石 化 学 油 用	ガ ス 用 For gas	12	753
	そ の 他 For others	917	65,094,940
発 電 等 用 ゴ ム 用 塗 料 用 ノ ル マ ル パ ラ フ ィ ン 用 印 刷 用 イ ン キ 用 接 着 剤 用 洗 浄 用 又 は 離 型 用 駐 留 軍 用 外 国 公 館 等 用 そ の 他	For electric power generation, etc. For rubber For paint For normal paraffin For printing ink For adhesive agent For cleansing or for mold release For stationary troops For foreign government offices Others	- 177 997 - 248 127 527 126 357 16	- 5,924 40,517 - 2,024 6,271 15,565 21,913 1,581 22
合 計	Total	6,019	136,376,673

資料：消費税室調

調査期間等：平成28年4月1日から平成29年3月31日までの間に免税の申請又は処理したものである。

(注) 税関分は含まない。

Source: Consumption Tax Office

Period covered by survey : This table shows the status of applications for exemption filed or cases processed between April 1, 2016 and March 31, 2017.

Note: Figures for customhouse are not included.

(4) 関係場数

(単位：場)

Number of related factories, etc.

(In site)

区 分 Type	場 数 Number of sites	
平 成 23 年 度 24 25 26 27 28	FY2011 2012 2013 2014 2015 2016	5,796 5,712 5,771 5,720 5,624 5,362
Manufacturing factories 製 造 場	製油所 Oil refineries	48
	天然揮発油製造場 Natural volatile oil refineries	12
	廃油再生工場 Waste oil recycling facilities	16
	その他 Others	397
Petrochemical plants 石 工 油 化 学 場	ガ ス 工 場 Gas plant	2
	特定石油化学製品製造場 Manufacturing plants of specified petrochemicals	253
	その他 Others	56
未 納 税 蔵 置 場	Non-taxable warehousing sites	248
特 定 石 油 化 学 製 品 蔵 置 場	Warehousing site of specified petrochemicals	419
Facilities using tax exempt gasoline 免 税 揮 発 油 使 用 場	航空用揮 For aviation fuel	672
	発電等用揮 For electric power generation, etc.	-
	ゴム用揮 For rubber	173
	塗料用揮 For paint	74
	ノルマルパラフィン用揮 For normal paraffin	-
	印刷用インキ用揮 For printing ink	35
	接着剤用揮 For adhesive agent	33
洗浄用又は離型用揮 For cleansing or for mold release	101	
特 定 石 油 化 学 製 品 使 用 場	Facilities using specified petrochemicals	2,527
駐 留 軍 等 用 免 税 使 用 場 指 定 店 舗	Designated shops as sites providing non-taxables for stationary troops	12
外 国 公 館 等 用 指 定 給 油 所	Designated filling stations as sites for foreign government offices	284
合 計	Total	5,362

調査時点：平成29年3月31日

Time of survey: March 31, 2017

(5) 国税局別の課税状況

Statistics of taxation by Regional Taxation Bureaus

区 分 Type 国税局 Regional Taxation Bureau	数 量 Volume					税 額 Amount of tax	免除数量 Volume of Exemption	関係場数 Number of related factories, etc.
	移出数量 Volume of shipment	エタノール 相当数量 Amount of ethanol equivalent	欠減控除数量 Volume of deduction for loss of reduction	場 内 消費数量等 Volume consumed in sites, etc.	計 Total			
	kℓ	kℓ	kℓ	kℓ	kℓ	百万円 Million yen	kℓ	場 Site
札幌 Sapporo	2,896,054	17,974	38,854	28	2,839,254	152,752	5,895,493	154
仙台 Sendai	2,799,547	22,970	37,484	1	2,739,094	147,363	3,784,425	305
関東信越 Kanto Shinetsu	1,440,740	18,665	19,198	66	1,402,943	75,475	9,350,023	952
東京 Tokyo	17,453,884	336,794	231,080	238	16,886,247	908,477	57,602,037	851
金沢 Kanazawa	229,523	3,726	3,048	3,770	226,518	11,984	127,927	269
名古屋 Nagoya	7,745,748	115,634	103,007	128	7,527,235	404,965	15,487,559	633
大阪 Osaka	7,288,445	55,226	97,652	106	7,135,673	383,875	11,926,946	1,198
広島 Hiroshima	7,273,779	101,659	95,171	138	7,077,087	380,744	22,064,958	451
高松 Takamatsu	2,138,553	23,804	28,549	-	2,086,199	112,238	4,614,637	105
福岡 Fukuoka	155	-	0	-	155	8	53,521	308
熊本 Kumamoto	1,303,800	18,272	17,354	-	1,268,173	68,228	5,450,559	118
沖縄 Okinawa	705,226	817	9,510	-	694,899	32,560	18,588	18
全国計 Grand Total	51,275,454	715,543	680,907	4,475	49,883,479	2,678,670	136,376,673	5,362

(注) この表は、「(1)課税状況」、「(3)免除状況」、「(4)関係場数」を国税局別に示したものである。

Note: This table shows “(1) Statistics of taxation”, “(3) Statistics of Exemption”, and “(4) Number of related sites” by Regional Taxation Bureaus.

11 航空機燃料税

Aviation Fuel Tax

(1) 課税状況

Statistics of taxation

区 分 Type		数 量 Volume	税 額 Amount of tax
			百万円 Million yen
平成 23 年 度	FY2011	4,445,001	72,610
24	2012	4,700,497	74,149
25	2013	4,937,936	77,660
26	2014	5,019,509	78,194
27	2015	4,891,550	76,149
28	2016	4,927,848	76,281
積込数量及び税額		Volume of loaded fuel and amount of tax	4,927,848 76,281
うち軽減税率 The part subject to reduced tax rate	沖繩路線航空機に係る軽減	For air route to Okinawa	1,337,314 12,036
	特定離島路線航空機に係る軽減	For air routes to solitary islands	85,467 1,154
控除税額		Amount of deduct tax	10,433
うち軽減税率 The part subject to reduced tax rate	沖繩路線航空機に係る軽減	For air route to Okinawa	3,811
	特定離島路線航空機に係る軽減	For air routes to solitary islands	458
差引計		Total after deduction	65,849
Additional tax	加算税	過少申告	For understatement 5
		無申告	For failure to file 11
		重	For fraud case -
		合計	Total 65,864
課税人員		Number of taxpayers	人 Person 1,352
還付金額		Amount of refund	百万円 Million yen 1

調査期間等：平成28年4月1日から平成29年3月31日までの間の申告又は処理による課税実績である。

(注) 「差引計」及び「合計」には、還付金額が含まれている。

Period covered by survey : This table shows the status of taxation based on returns filed or cases processed between April 1, 2016 and March 31, 2017.

Note : "Amount of refund" is included in "Total after deduction" and "Total".

(2) 関係場数

Number of related sites

(単位：場)

(In site)

区 分 Type		納 税 地 数 Number of taxable sites	
特例承認に係るもの		Sites approved for special treatment 555	
Others	その他 {	定期運送事業者に係るもの	Related to regular transportation service 35
		その他のもの	Others 1,080
		計	Total 1,670

調査時点：平成29年3月31日

Time of survey: March 31, 2017

12 石油ガス税

Liquefied Petroleum Gas Tax

(1) 課税状況

Statistics of taxation

区 分 Type		重 量 Weight	税 額 Amount of tax
		t	百万円 Million yen
平成 23 年度	FY2011	1,295,133	22,586
24	2012	1,230,896	21,541
25	2013	1,177,414	20,610
26	2014	1,109,983	19,436
27	2015	1,054,456	18,458
28	2016	995,874	17,484
移出重量	Amount of shipment	995,874	17,484
控除税額	Amount of deduct tax		62
差引計	Total after deduction		17,427
Additional tax	加算税 { 過少申告		1
	{ 無申告		1
合計	Total		17,430
課税人員	Number of taxpayers		人 Person 29,780
還付金額	Amount of refund		百万円 Million yen 6
納期限延長税額	Amount of tax subject to postponement of due date for tax payment		41

調査期間等：平成28年4月1日から平成29年3月31日までの間の申告又は処理による課税実績である。

(注) 「差引計」及び「合計」には、還付金額が含まれている。
税関分は含まない。

Period covered by survey : This table shows the status of taxation based on returns filed or cases processed between April 1, 2016 and March 31, 2017.

Note: "Amount of refund" is included in "Total after deduction" and "Total".

Figures for customhouse are not included.

(2) 免除状況

Statistics of exemption

区 分 Type		件 数 Number of cases	重 量 Weight
		件 Case	t
輸出免税	Export exemption	9	0
Specified use exemption	特免 { 原料用	1	0
	{ 熱源用	-	-
駐留軍用免税	Exemption for stationary troops	-	-
その他	Others	-	-
合計	Total	10	0

資料：消費税室調

調査期間等：平成28年4月1日から平成29年3月31日までの間に免除の申請又は処理をしたものである。

Source: Consumption Tax Office

Period covered by survey : This table shows the statistics of applications for exemption filed or cases processed between April 1, 2016 and March 31, 2017.

(3) 関係場数

(単位：場)

Number of related sites

(In site)

区 分 Type		場 数 Number of sites	
平成 23 年度	FY2011	2,742	
24	2012	2,745	
25	2013	2,761	
26	2014	2,765	
27	2015	2,739	
28	2016	2,707	
営業用スタンド	Gas station for business operation	1,608	
自家用スタンド	Gas station for private use	365	
着脱式容器充てん場	Removable container filling station	521	
その他の	Others	213	
合 計	Total	2,707	
免石油税ガス課税場 Sites using tax exempt liquefied petroleum gas	原料用	For materials	1
	熱源用	For heat source	-

調査時点：平成29年3月31日

Time of survey: March 31, 2017

(4) 国税局別課税状況

Statistics of taxation by Regional Taxation Bureaus

国税局 Regional Taxation Bureau	移出重量 Weight of shipment	税 額 Amount of tax	課税人員 Number of taxpayers	関係場数 Number of related sites
	t	百万円 Million yen	人 Person	場 Site
札幌 Sapporo	51,934	909	1,581	145
仙台 Sendai	51,540	902	3,205	300
関東信越 Kanto Shinetsu	93,217	1,633	4,911	483
東京 Tokyo	312,566	5,505	3,875	358
金沢 Kanazawa	13,065	229	941	79
名古屋 Nagoya	101,437	1,775	3,937	341
大阪 Osaka	162,414	2,844	3,072	272
広島 Hiroshima	51,731	923	2,270	215
高松 Takamatsu	24,251	424	1,587	137
福岡 Fukuoka	68,827	1,204	1,605	138
熊本 Kumamoto	39,500	691	2,259	193
沖縄 Okinawa	25,391	444	537	46
計 Total	995,874	17,484	29,780	2,707

(注) この表は、「(1)課税状況」、「(3)関係場数」を国税局別に示したものである。

This table shows “(1) Statistics of taxation” and “(3) Number of related sites” by Regional Taxation Bureaus.

13 石油石炭税

Petroleum and Coal Tax

(1) 課税状況

Statistics of taxation

区 分 Type		数 量 Volume	税 額 Amount of tax	
		kℓ	百万円 Million yen	
原 油	油	Crude oil		
石 油 製 品	Petroleum product	608, 116	1, 690	
		-	-	
		t		
ガ ス 状 炭 化 水 素	Gaseous hydrocarbon	3, 047, 764	5, 590	
石 炭	Coal	1, 663, 598	2, 241	
	計		9, 520	
控 除 税 額	Amount of deduct tax		3, 042	
差 引 計	Total after deduction		6, 478	
Additional tax	加 算 税	過少申告	For understatement	0
			無 申 告	For failure to file
合 計	Total		6, 478	
課 税 人 員	Number of taxpayers		人 Person 462	
還 付 金 額	Amount of refund		百万円 Million yen 96, 842	
納 期 限 延 長 税 額	Amount of tax subject to postponement of due date for tax payment		-	

調査期間等：平成28年4月1日から平成29年3月31日までの間の申告又は処理による課税実績である。

(注) 税関分は含まない。

Period covered by survey : This table shows the status of taxation based on returns filed or cases processed between April 1, 2016 and March 31, 2017.

Note: Figures for customs are not included.

(2) 税関分の課税状況

Statistics of taxation for custom house

区 分 Type		数 量 Volume	税 額 Amount of tax	
		kℓ	百万円 Million yen	
原 油	油	Crude oil		
石 油 製 品	Petroleum product	155, 067, 675	427, 804	
		11, 042, 752	30, 363	
		t		
ガ ス 状 炭 化 水 素	Gaseous hydrocarbon	102, 239, 592	174, 817	
石 炭	Coal	124, 086, 764	153, 012	
	計		785, 995	
控 除 税 額	Amount of deduct tax		-	
差 引 計	Total after deduction		785, 995	
Additional tax	加 算 税	過少申告	For understatement	0
			無 申 告	For failure to file
合 計	Total		785, 995	
課 税 人 員	Number of taxpayers		人 Person 12, 630	
還 付 金 額	Amount of refund		百万円 Million yen -	
納 期 限 延 長 税 額	Amount of tax subject to postponement of due date for tax payment		97, 974	

調査期間等：平成28年4月1日から平成29年3月31日までの間の申告又は処理による課税実績である。

Period covered by survey : This table shows the status of taxation based on returns filed or cases processed between April 1, 2016 and March 31, 2017.

(3) 免除状況

Statistics of exemption

区 分 Type		件 数 Number of cases	数 量 Volume
		件 Case	kℓ
未 納 税 移 出	Non-taxable transference	13	73,043
輸 出 免 税	Export exemption	-	-
石 油 化 学 用 免 税	Exemption for the use in petrochemical industries	-	-
農 林 漁 業 用 免 税	Exemption for the use in agriculture, forestry and fishery	-	-
駐 留 軍 用 免 税	Exemption for stationary troops	-	-
合 計	Total	13	73,043

資料：消費税室調

調査期間等：平成28年4月1日から平成29年3月31日までの間に免除の申請又は処理をしたものである。

(注) 税関分は含まない。

Source: Consumption Tax Office

Period covered by survey : This table shows the statistics of applications for exemption filed or cases processed between April 1, 2016 and March 31, 2017.

Note: Figures for customhouse are not included.

(4) 関係場数

(単位：場)

Number of related sites

(In site)

区 分 Type		原 油 Crude oil	ガス状炭化水素 Gaseous hydrocarbon	石炭 Coal
特例承認に係る納税地	Places for tax payment approved for special treatment	7	7	-
その他の納税地	Other places for tax payment	34	101	21
未納税蔵置場	Non-taxable warehousing sites	1	-	1
自家用採取場所	Extracting sites for private use	-	230	-
計	Total	42	338	22

調査時点：平成29年3月31日

Time of survey: March 31, 2017

14 印 紙 税

Stamp Tax

(1) 課税状況

Statistics of taxation

区 分 Type		税 額 Amount of tax	納税人員 Number of taxpayers
		百万円 Million yen	人 Person
税 印 押 な つ	Tax seal stamping	8	349
印紙税納付計器の使用によるもの	Payment by the use of stamp tax payment instrument	39,191	28,239
書 式 表 示	Format display	52,550	144,231
預金通帳の一定時納付によるもの	Payment at a certain time by discount bankbook	71,014	319
	計	162,763	173,138
充 当 税 額	Amount of tax appropriated	651	
差 引 計	Total after deduction	162,113	
Additional tax	加算税		
	過少申告	For understatement	5
	無申告	For failure to file	2
	過重	For fraud case	-
過 怠 税	Delinquency tax	3,294	
還 付 金 額	Amount of refund	1,785	
Stamp tax payment instrument	納付計器		人 Person
	設置者数	Number of taxpayers who install the instrument	11,059
	設置台数	Number of instruments installed	台 Number
			15,105

調査期間等：平成28年4月1日から平成29年3月31日までの間の現金納付による印紙税の課税実績を示したものである。

(注) 印紙税は、原則として証書や帳簿に相当額の印紙を貼付して納税することになっているが、株券のように一時に多数の課税物件を作成する場合等においては、印紙貼付による手数を省くため例外的に相当額を現金で納付することを認めている。この場合、①課税物件に政府の定める書式による表示をするのを書式表示といい、②税印の押なつを受けることを税印押なつという。

Period covered by survey : This table shows the status of taxation of stamp tax paid by cash between April 1, 2016 and March 31, 2017.

Note: In principle, stamp tax is paid by equivalent amount of revenue stamps affixed to documents such as certificates, bankbooks and so on. However, in certain cases, such as when many taxable documents like share certificates and bonds are issued repeatedly, taxpayers may pay the tax in cash exceptionally to avoid the labor of affixing revenue stamps.

In such cases, ① Marking taxable documents according to the format provided by the government is called "format display". ② Having tax seals stamped is called "tax seal stamping".

(2) 課税状況の累年比較

Yearly Comparison of statistics of taxation

区 分 Type	税 額 Amount of tax					納税人員 Number of taxpayers
	税印押なつ Tax seal stamping	印紙税納付計器使用分 Payment by the use of stamp tax payment instrument	書式表示 Format display	預金通帳の一定時納付 Payment at a certain time by discount bankbook	計 Total	
	百万円 Million yen	百万円 Million yen	百万円 Million yen	百万円 Million yen	百万円 Million yen	人 Person
平成23年度 FY2011	23	34,781	80,436	76,317	191,557	165,742
24 2012	22	36,157	78,007	75,455	189,642	164,620
25 2013	14	38,217	76,810	74,063	189,105	166,469
26 2014	10	35,769	58,333	73,260	167,371	167,452
27 2015	18	37,524	55,351	72,624	165,518	171,744
28 2016	8	39,191	52,550	71,014	162,763	173,138

(注) この表は、「(1)課税状況」の累年比較を示したものである。

Note: This table shows yearly comparison of "(1) Statistics of taxation".

15 電源開発促進税

Promotion of Power-resources Development Tax

(1) 課税状況

Statistics of taxation

区 分 Type		数 量 Volume	税 額 Amount of tax
		千kWh Thousand kW hour	百万円 Million yen
平成 23 年度	FY2011	887,010,041	332,629
24	2012	879,960,184	329,985
25	2013	873,467,258	327,550
26	2014	858,304,989	321,864
27	2015	841,896,502	315,711
28	2016	851,442,211	319,291
販売電気 の 電力量	従量料金制の供給販売電気	Electricity sold by mater rate supply	843,626,705
	定額料金制の供給販売電気	Electricity sold by flat rate supply	5,376,196
	計量自家使用販売電気	Actual watt hours of electricity sold for private use	1,822,118
	推計自家使用販売電気	Estimated watt hours of electricity sold for private use	617,192
	計	Subtotal	851,442,211
加算税	過少申告	For understatement	-
	無申告	For failure to file	-
	重	For fraud case	-
	計	Subtotal	-
合 計	Total		319,291
課税人員	Number of taxpayers		人 Person 120

調査期間等：平成28年4月1日から平成29年3月31日までの間の申告又は処理による課税実績である。

Period covered by survey : This table shows the status of taxation based on returns filed or cases processed between April 1, 2016 and March 31, 2017.

(2) 課税人員

Number of taxpayers

区 分 Type	人 数 Number of suppliers
一 般 電 気 事 業 者 General electric supplier	人 Person 10

調査時点：平成29年3月31日

Time of survey: March 31, 2017

第IV編 徴 収 編

Part IV Collection

- | | |
|------------|--------------------------|
| 16 国 税 徴 収 | National Tax Collection |
| 17 国 税 滞 納 | National Tax Delinquency |
| 18 還 付 金 | Refunds |

16～18 徴収関係各表

統計表を見る方のために

1 利用上の注意

この章は、平成28年4月1日から平成29年3月31までの間の国税の徴収、滞納等の事績を示したものである。

徴収関係各表の掲載内容は、次のとおりである。

(1) 国税徴収

イ 国税徴収

平成28年度の国税の徴収決定済額、収納済額、収納未済額等の状況を示す。

ロ 物納

平成28年度の相続税の物納について申請、許可、収納等の状況を示す。

ハ 年賦延納

平成28年度の相続税及び贈与税の年賦延納並びに所得税法第132条の規定による所得税の延納について、申請、許可、許可未済等の状況を示す。

(2) 国税滞納

平成28年度の滞納の繰越、新規発生、処理等の状況を示す。

(3) 還付金

平成28年度の還付金（過誤納金を含む。）の支払決定済額の状況を示す。

2 計数間の関係

(1) 国税徴収

イ 国税徴収

$$\boxed{\text{徴収決定済額}} - [\boxed{\text{収納済額}} + \boxed{\text{不納欠損額}}] = \boxed{\text{収納未済額}}$$

ロ 物納

$$\textcircled{1} [\boxed{\text{前年度許可未済額}} + \boxed{\text{本年度申請額}}] - [\boxed{\text{取下、却下等額}} + \boxed{\text{許可額}}] = \boxed{\text{許可未済額}}$$

$$\textcircled{2} [\boxed{\text{許可額}} (\text{本書}) + \boxed{\text{前年度収納未済額}}] - \boxed{\text{収納済額}} (\text{本書}) = \boxed{\text{収納未済額}}$$

$$\textcircled{3} [\boxed{\text{前年度引継未済額}} + \boxed{\text{収納済額}}] - \boxed{\text{引継額}} = \boxed{\text{引継未済額}}$$

ハ 年賦延納

$$[\boxed{\text{前年度許可未済額}} + \boxed{\text{本年度申請額}}] - [\boxed{\text{取下、却下等額}} + \boxed{\text{許可額}}] = \boxed{\text{許可未済額}}$$

(2) 国税滞納

$$\boxed{\text{期首滞納額}} + \boxed{\text{新規発生滞納額}} - \boxed{\text{整理済滞納額}} = \boxed{\text{整理中の滞納額}}$$

16~18 Tables Related to Collections

For the people who use the statistical tables

1 Notes on use

This section shows the statistics of collection and delinquency, etc. for national tax between April 1, 2016 and March 31, 2017.

Contents of each table related to collection are as follows.

(1) National tax collection

A: National tax collection

Statistics of amount determined for collection, amount collected, amount of unsettled collection, etc. for national tax for FY2016 are shown.

B: Payment in kind

With respect to the payment in kind of inheritance tax for FY2016, statistics of application, permission, receiving, etc. are shown.

C: Postponement of annual payment

With respect to the postponement of annual payment of inheritance tax and gift tax and the postponement of payment of income tax according to Income Tax Law, Sec.132 for FY2016, statistics of application, permission, unsettled permission, etc. are shown.

(2) National tax delinquency

Statistics of carried-over delinquency, newly accrued delinquency, provided, etc. for FY2016 are shown.

(3) Refunds

Statistics of amount determined for payment of refunds(including refunds of overpayment) for FY2016 are shown.

2 Relations among figures

(1) National tax collection

A: National tax collection

$$\boxed{\text{Amount determined for collection}} - [\boxed{\text{Amount collected}} + \boxed{\text{Amount of loss through non-payment}}] = \boxed{\text{Amount of unsettled collection}}$$

B: Payment in kind

$$\textcircled{1} [\boxed{\text{Amount of unsettled permission for the previous fiscal year}} + \boxed{\text{Amount applied for the current fiscal year}}] - [\boxed{\text{Amount of withdrawal, dismissal, etc.}} + \boxed{\text{Amount permitted}}] = \boxed{\text{Amount of unsettled permission}}$$

$$\textcircled{2} [\boxed{\text{Amount permitted (without "Excluding")}} + \boxed{\text{Amount of unsettled collection for the previous fiscal year}}] - \boxed{\text{Amount collected (without "Excluding")}} = \boxed{\text{Amount of unsettled collection}}$$

$$\textcircled{3} [\boxed{\text{Amount of handover unsettled for the previous fiscal year}} + \boxed{\text{Amount collected}}] - \boxed{\text{Amount of handover}} = \boxed{\text{Amount of handover unsettled}}$$

C: Postponement of annual payment

$$[\boxed{\text{Amount of unsettled permission for the previous fiscal year}} + \boxed{\text{Amount applied for the current fiscal year}}] - [\boxed{\text{Amount of withdrawal, dismissal, etc.}} + \boxed{\text{Amount permitted}}] = \boxed{\text{Amount of unsettled permission}}$$

(2) National tax delinquency

$$\boxed{\text{Beginning amount of delinquency}} + \boxed{\text{Amount of newly accrued}} - \boxed{\text{Amount of delinquency processed}} = \boxed{\text{Amount of delinquency in processing}}$$

16 国 税 徴 収

National Tax Collection

16-1 国税徴収状況

Statistics of National Tax Collection

(1) 国税徴収状況

Statistics of national tax collection

区 分 Type	徴収決定済額 Amount determined for collection			収 納 済 額 Amount collected		
	本年度分 For the current fiscal year	繰越分 For the carried-over from the previous fiscal year	計 Total	本年度分 For the current fiscal year	繰越分 For the carried-over from the previous fiscal year	計 Total
平成23年度 FY2011	45,264,133	2,092,409	47,356,542	44,525,378	736,790	45,262,168
24 2012	46,921,671	1,939,095	48,860,765	46,254,605	663,355	46,917,960
25 2013	50,201,614	1,813,970	52,015,584	49,555,775	624,277	50,180,052
26 2014	57,353,227	1,684,472	59,037,699	56,615,576	620,547	57,236,124
27 2015	62,663,891	1,656,063	64,319,954	61,913,695	687,859	62,601,554
28 2016	62,292,515	1,553,902	63,846,417	61,571,354	670,887	62,242,241
源泉所得税 Withholding income tax	94,372	134,342	228,714	93,154	11,850	105,004
源泉所得税及復興特別所得税 Withholding Income Tax and Special Income Tax for Reconstruction	16,776,829	39,518	16,816,347	16,754,726	13,968	16,768,695
申告所得税 Self-assessed income tax	19,745	244,691	264,435	15,492	23,212	38,703
申告所得税及復興特別所得税 Self-assessed Income Tax and Special Income Tax for Reconstruction	3,334,121	66,275	3,400,396	3,283,134	36,782	3,319,916
所得税計 Total Income Tax	20,225,067	484,826	20,709,893	20,146,505	85,812	20,232,318
法人税 Corporation tax	11,998,734	135,771	12,134,505	11,953,343	34,716	11,988,059
地方法人税 Local corporation tax	640,196	908	641,105	638,978	795	639,774
復興特別法人税 Special Corporate Income Tax for Reconstruction	5,884	1,400	7,284	5,192	473	5,665
相続税 Inheritance tax	2,247,009	134,061	2,381,070	2,131,976	48,498	2,180,474
地価税 Land value tax	—	560	560	—	6	6
消費税 Consumption tax	11	7,820	7,831	11	404	415
消費税及地方消費税 Consumption tax and local consumption tax	21,908,646	559,789	22,468,435	21,655,041	271,908	21,926,949
酒税 Liquor tax	1,247,446	262	1,247,708	1,247,285	99	1,247,384
たばこ税 Tobacco tax	0	3	3	0	0	0
たばこ税及たばこ特別税 Tobacco tax and special tobacco surtax	586,227	0	586,227	586,227	0	586,227
石油石炭税 Petroleum and coal tax	6,750	200	6,950	6,750	200	6,950
旧税 Old taxes	—	83	83	—	2	2
電源開発促進税 Promotion of power- resources development tax	319,671	—	319,671	319,671	—	319,671
揮発油税及地方道路税 Gasoline tax and local road tax	—	27	27	—	—	—
揮発油税及地方揮発油税 Gasoline tax and local gasoline tax	2,673,640	227,777	2,901,417	2,448,035	227,716	2,675,751
石油ガス税 Liquefied petroleum gas tax	17,388	107	17,495	17,306	86	17,392
自動車重量税 Motor vehicle tonnage tax	9,994	0	9,994	9,994	—	9,994
航空機燃料税 Aviation fuel tax	66,037	13	66,050	66,037	1	66,038
印紙収入 Stamp revenue	339,815	296	340,111	339,003	170	339,174
合計 Total	62,292,515	1,553,902	63,846,417	61,571,354	670,887	62,242,241
(内地方消費税) (Including local consumption tax)	(4,640,874)	(116,333)	(4,757,207)	(4,586,934)	(57,897)	(4,644,830)
(除く地方消費税) (Grand total except local consumption)	(57,651,641)	(1,437,569)	(59,089,210)	(56,984,420)	(612,991)	(57,597,411)

調査期間：平成28年4月1日から平成29年3月31日

- 用語の説明：1 徴収決定済額とは、納税義務の確定した国税で、その事実の確認（徴収決定）を終了した金額をいう。
2 収納済額とは、収納された国税の金額をいう。
3 不納欠損額とは、滞納処分の停止後3年経過等の事由により納税義務が消滅した国税の金額をいう。
4 収納未済額とは、徴収決定済額のうち収納又は不納欠損を終了しない金額をいう。

- (注) 1 「相続税」には贈与税を含む。
2 「(内地方消費税)」は、「消費税及地方消費税」のうち、地方消費税の金額である。
3 「(除く地方消費税)」は、「合計」から、地方消費税を除いた金額である。
4 国税庁扱分のみで税関分は含まない。

(単位:百万円)
(In millions yen)

不納欠損額 Amount of loss through non-payment			収納未済額 Amount of unsettled collection			区 分 Type
本年度分 For the current fiscal year	繰越分 For the carried-over from the previous fiscal year	計 Total	本年度分 For the current fiscal year	繰越分 For the carried-over from the previous fiscal year	計 Total	
3,143	115,809	118,951	735,613	1,239,810	1,975,423	平成 23 年度 FY2011
1,213	113,308	114,521	665,853	1,162,432	1,828,285	24 2012
1,598	135,685	137,284	644,241	1,054,008	1,698,249	25 2013
1,516	131,460	132,976	736,135	932,464	1,668,599	26 2014
2,443	125,512	127,955	747,754	842,692	1,590,446	27 2015
1,574	102,514	104,088	719,587	780,501	1,500,088	28 2016
13	16,843	16,856	1,205	105,648	106,854	源泉所得税 Withholding income tax
104	1,982	2,086	21,999	23,568	45,567	源泉所得税及復興特別所得税 Withholding Income Tax and Special Income Tax for Reconstruction
0	23,674	23,674	4,253	197,805	202,058	申告所得税 Self-assessment tax
36	92	128	50,952	29,401	80,353	申告所得税及復興特別所得税 Special Income Tax for Reconstruction
152	42,592	42,744	78,409	356,422	434,831	所得税計 Total Income Tax
643	17,722	18,365	44,748	83,333	128,082	法人税 Corporation tax
14	6	21	1,203	107	1,310	地方法人税 Local corporation tax
8	108	116	684	819	1,503	復興特別法人税 Special Corporate Income Tax for Reconstruction
0	8,711	8,711	115,033	76,852	191,885	相続税 Inheritance tax
—	99	99	—	455	455	地価税 Land value tax
—	965	965	—	6,451	6,451	消費税 Consumption tax
756	32,208	32,964	252,848	255,673	508,521	消費税及地方消費税 Consumption tax and local consumption tax
—	—	—	162	163	325	酒税 Liquor tax
—	0	0	—	2	2	たばこ税 Tobacco tax
0	—	0	0	0	0	たばこ税及たばこ特別 Tobacco tax and special tobacco surtax
—	—	—	0	—	0	石油石炭税 Petroleum and coal tax
—	18	18	—	63	63	旧税 Old taxes
—	—	—	—	—	—	— 電源開発促進税 Promotion of power-resources development tax
—	—	—	—	27	27	揮発油税及地方道路税 Gasoline tax and local road tax
—	57	57	225,605	3	225,608	揮発油税及地方揮発油税 Gasoline tax and local gasoline tax
—	—	—	82	20	103	石油ガス税 Liquefied petroleum gas tax
—	—	—	0	0	0	自動車重量税 Motor vehicle tonnage tax
—	—	—	0	12	12	航空機燃料税 Aviation fuel tax
—	29	29	811	97	909	印紙収入 Stamp revenue
1,574	102,514	104,088	719,587	780,501	1,500,088	合計 Total
(159)	(6,492)	(6,651)	(53,782)	(51,944)	(105,726)	(内地方消費税) (Including local consumption tax)
(1,416)	(96,022)	(97,438)	(665,805)	(728,556)	(1,394,362)	(除く地方消費税) (Grand total except local consumption)

Period covered by survey: The period from April 1, 2016 to March 31, 2017

Terminology: 1 "Amount determined for collection" means the amount of national taxes for which tax liabilities are settled and determinations for collection were made.

2 "Amount collected" means the amount of national taxes which were received.

3 "Amount of loss through non-payment" means the amount of national taxes for which tax liabilities were revoked for the reasons of elapse of three years after the suspension of procedure for collection of tax delinquency, completion of extinctive prescription, and so on.

4 "Amount of unsettled collection" means the part of amount determined for collection for which receiving, loss through non-payment is not completed.

Note: 1 Figures for "Inheritance tax" includes the gift tax.

2 "Internal local consumption tax" means the local consumption tax part of the amount of "consumption tax and local consumption tax."

3 "Excluded local consumption tax" means the amount of local consumption tax excluded from the "total amount."

4 Figures only for National tax agency are shown. Figures for customhouse are not included.

(2) 国税局別の徴収決定済額

Amount determined for collection by Regional Taxation Bureaus

区 分 Type	札幌 Sapporo	仙台 Sendai	関東信越 Kanto Shinetsu	東京 Tokyo	金沢 Kanazawa	名古屋 Nagoya
平成18年度 FY2006	1,372,102	2,041,811	4,489,756	27,885,983	920,829	6,197,034
19 2007	1,271,144	1,931,716	4,312,544	27,734,381	867,998	6,010,002
20 2008	1,198,785	1,758,966	3,998,799	24,421,273	780,757	5,278,184
21 2009	1,175,094	1,665,050	3,689,119	21,801,384	715,778	4,661,794
22 2010	1,184,229	1,571,437	3,712,816	22,091,182	717,692	4,753,435
23 2011	1,191,231	1,650,063	3,818,604	22,154,338	715,417	4,711,301
24 2012	1,196,152	1,766,457	3,772,665	23,383,189	700,649	4,961,788
25 2013	1,246,444	1,835,929	3,876,794	25,197,653	741,432	5,350,607
26 2014	1,407,091	2,103,347	4,335,109	29,188,718	857,592	5,909,822
27 2015	1,549,444	2,279,730	4,727,121	31,718,103	937,791	6,511,824
28 2016	1,561,268	2,444,390	4,723,903	31,225,653	928,151	6,344,019
源泉所得税 Withholding income tax	3,344	3,650	12,182	176,578	1,294	8,357
源泉所得税及復興特別所得税 Withholding Income Tax and Special Income Tax for Reconstruction	341,773	484,998	1,123,910	9,271,780	221,475	1,471,428
申告所得税 Self-assessment tax	5,262	8,290	30,649	144,031	4,192	18,113
申告所得税及復興特別所得税 Self-assessed Income Tax and Special Income Tax for Reconstruction	100,548	153,799	377,633	1,381,448	56,752	393,958
所得税計 Total Income Tax	450,926	650,737	1,544,374	10,973,836	283,713	1,891,856
法人税 Corporation tax	218,260	307,031	649,318	6,746,048	157,097	1,184,353
地方法人税 Local corporation tax	10,549	14,831	31,962	366,568	7,939	63,262
復興特別法人税 Special Corporate Income Tax for Reconstruction	187	340	822	3,173	86	595
相続税 Inheritance tax	39,672	61,690	254,443	1,026,900	31,904	291,105
地価税 Land value tax	-	-	8	327	-	-
消費税 Consumption tax	63	70	660	5,902	30	348
消費税及地方消費税 Consumption tax and local consumption tax	586,926	1,087,484	1,791,362	10,366,121	406,495	2,212,411
酒税 Liquor tax	40,496	87,125	244,118	224,951	2,023	136,047
たばこ税 Tobacco tax	0	-	0	2	0	-
たばこ税及たばこ特別税 Tobacco tax and special tobacco surtax	26,813	36,902	100,859	120,190	12,573	60,428
石油石炭税 Petroleum and coal tax	1,940	370	3,794	845	-	X
旧税 Old taxes	-	0	6	70	-	1
電源開発促進税 Promotion of power resources development tax	11,198	29,156	-	102,399	10,593	47,537
揮発油税及地方道路税 Gasoline tax and local road tax	-	-	-	27	-	-
揮発油税及地方揮発油税 Gasoline tax and local gasoline tax	166,319	160,095	81,936	986,716	X	436,564
石油ガス税 Liquefied petroleum gas tax	912	906	1,611	5,547	228	1,765
自動車重量税 Motor vehicle tonnage tax	4	7	14	9,931	1	7
航空機燃料税 Aviation fuel tax	2,638	16	43	52,389	0	1,310
印紙収入 Stamp revenue	4,364	7,628	18,572	233,711	X	X
合計 Total	1,561,268	2,444,390	4,723,903	31,225,653	928,151	6,344,019

関連表：「1-1」の「(1)租税及び印紙収入決算額調べ」、「16-1」の「(1)国税徴収状況」

Relevant tables: "1-1 (1)Survey of the Amount settled of Tax and Stamp Revenues", "16-1 (1) Statistics of national tax collection"

(単位：百万円)
(In million yen)

大阪 Osaka	広島 Hiroshima	高松 Takamatsu	福岡 Fukuoka	熊本 Kumamoto	沖縄 Okinawa	全国 Total	区 分 Type
9,306,064	2,459,357	1,104,342	1,892,515	1,178,016	303,296	59,151,104	平成18年度 FY2006
8,891,607	2,358,164	1,051,793	1,818,787	1,137,809	283,446	57,669,392	19 2007
7,849,872	2,147,768	968,536	1,650,145	1,045,915	268,305	51,367,306	20 2008
7,093,169	2,079,483	946,653	1,601,065	1,005,039	272,802	46,706,429	21 2009
7,212,090	2,090,406	999,824	1,590,230	1,014,676	274,006	47,212,024	22 2010
7,172,405	2,053,408	1,001,379	1,575,422	1,034,068	278,905	47,356,542	23 2011
7,235,316	1,998,705	973,816	1,574,097	1,020,692	277,239	48,860,765	24 2012
7,639,105	2,115,014	1,031,439	1,644,124	1,051,063	285,980	52,015,584	25 2013
8,509,217	2,312,504	1,061,214	1,855,042	1,180,954	317,090	59,037,699	26 2014
9,151,686	2,529,972	1,167,043	2,086,885	1,309,543	350,813	64,319,954	27 2015
9,296,682	2,467,151	1,128,459	2,069,064	1,297,487	360,192	63,846,417	28 2016
13,138	4,353	611	3,313	1,373	520	228,714	源泉所得税 Withholding income tax
2,291,260	513,757	248,386	484,786	297,163	65,633	16,816,347	源泉所得税及復興特別所得税 and Special Income Tax for Reconstruction
29,176	6,317	2,857	6,395	5,798	3,355	264,435	申告所得税 Self-assessment tax
483,861	136,458	60,220	137,131	82,416	36,174	3,400,396	申告所得税及復興特別所得税 and Special Income Tax for Reconstruction
2,817,435	660,885	312,074	631,625	386,749	105,682	20,709,893	所得税計 Total Income Tax
1,754,728	367,571	188,810	338,446	165,126	57,716	12,134,505	法人税 Corporation tax
89,835	19,076	9,335	16,923	8,094	2,731	641,105	地方法人税 Local corporation tax
1,278	246	108	282	109	57	7,284	復興特別法人税 Special Corporate Income Tax for Reconstruction
438,031	74,603	47,971	68,083	35,065	11,603	2,381,070	相続税 Inheritance tax
215	-	11	-	-	-	560	地価税 Land value tax
643	14	13	42	22	26	7,831	消費税 Consumption tax
3,339,626	837,313	400,915	817,766	500,099	121,915	22,468,435	消費税及地方消費税 Consumption tax and local consumption tax
248,060	31,129	16,297	100,364	106,671	10,428	1,247,708	酒税 Liquor tax
0	-	-	-	-	0	3	たばこ税 Tobacco tax
101,282	33,054	20,357	51,578	14,176	8,015	586,227	たばこ税及たばこ特別税 Tobacco tax and special tobacco surtax
0	-	-	-	X	X	6,950	石油石炭税 Petroleum and coal tax
6	-	-	-	-	0	83	旧税 Old taxes
51,617	22,949	9,883	31,372	-	2,967	319,671	電源開発促進税 Promotion of power resources development tax
-	-	-	-	-	-	27	揮発油税及地方道路税 Gasoline tax and local road tax
416,610	412,477	118,702	10	X	35,108	2,901,417	揮発油税及地方揮発油税 Gasoline tax and local gasoline tax
2,855	915	423	1,206	686	441	17,495	石油ガス税 Liquefied petroleum gas tax
12	5	3	4	3	1	9,994	自動車重量税 Motor vehicle tonnage tax
4,216	4	8	1,783	2,380	1,261	66,050	航空機燃料税 Aviation fuel tax
30,233	6,909	3,548	9,581	4,402	X	340,111	印紙収入 Stamp revenue
9,296,682	2,467,151	1,128,459	2,069,064	1,297,487	360,192	63,846,417	合計 Total

(3) 都道府県別の徴収状況(その1)
Statistics of collection by prefectures (Part 1)

税目 Tax type			源泉所得税 Withholding income tax				源泉所得税及復興特別所得税 Withholding Income Tax and Special Income Tax for Reconstruction				申告所得税 Self-assessment income tax			
			徴収決定済額 Amount determined for collection	収納済額 Amount collected	不納欠損額 Amount of loss through non-payment	収納未済額 Amount of unsettled collection	徴収決定済額 Amount determined for collection	収納済額 Amount collected	不納欠損額 Amount of loss through non-payment	収納未済額 Amount of unsettled collection	徴収決定済額 Amount determined for collection	収納済額 Amount collected	不納欠損額 Amount of loss through non-payment	収納未済額 Amount of unsettled collection
国税局・都道府県 Regional Taxation Bureau / Prefecture														
札幌 Sapporo	北海道 Hokkaido		1,590	488	147	955	341,103	340,008	62	1,034	2,674	772	212	1,690
	局引受分 Amount handled by Regional Taxation Bureaus		1,753	202	230	1,321	670	121	119	431	2,589	213	540	1,835
	計 Total		3,344	691	377	2,276	341,773	340,128	180	1,465	5,262	985	752	3,525
仙台 Sendai	青森 Aomori		302	57	26	220	57,474	57,315	3	156	872	192	74	606
	岩手 Iwate		222	47	19	156	57,529	57,370	2	157	811	286	60	465
	宮城 Miyagi		540	210	63	267	151,650	151,060	41	549	1,241	352	98	791
	秋田 Akita		159	30	9	121	41,949	41,863	2	85	482	121	34	327
	山形 Yamagata		170	56	11	103	56,188	56,066	3	119	520	125	48	347
	福島 Fukushima		488	187	32	269	119,446	119,024	10	412	1,490	506	131	853
	局引受分 Amount handled by Regional Taxation Bureaus		1,768	162	336	1,270	762	152	127	483	2,875	199	149	2,526
計 Total		3,650	748	496	2,405	484,998	482,850	188	1,961	8,290	1,781	594	5,915	
関東 信越 Kanto Shinetsu	茨城 Ibaraki		996	259	138	599	169,814	169,330	26	459	3,049	890	300	1,860
	栃木 Tochigi		585	178	39	367	132,504	132,182	15	307	1,714	398	101	1,215
	群馬 Gunma		568	151	69	347	132,387	132,099	13	275	1,857	480	171	1,206
	埼玉 Saitama		2,388	677	199	1,512	423,002	421,729	54	1,219	8,536	2,125	804	5,607
	新潟 Niigata		407	155	26	226	128,898	128,667	14	217	1,173	362	98	713
	長野 Nagano		545	168	56	322	135,741	135,456	7	277	1,671	555	181	934
	局引受分 Amount handled by Regional Taxation Bureaus		6,492	696	932	5,064	1,564	296	111	1,156	12,650	1,141	1,850	9,659
計 Total		12,182	2,286	1,458	8,438	1,123,910	1,119,760	240	3,910	30,649	5,951	3,504	21,194	
東京 Tokyo	千葉 Chiba		5,870	853	399	4,618	337,987	336,185	31	1,772	11,962	1,768	531	9,663
	東京 Tokyo		111,889	86,475	2,278	23,137	8,134,655	8,121,713	213	12,729	32,812	7,131	1,470	24,210
	神奈川 Kanagawa		11,771	3,032	834	7,904	735,631	732,324	69	3,238	17,674	2,706	680	14,287
	山梨 Yamanashi		645	92	25	528	54,686	54,504	2	180	1,915	284	79	1,551
	局引受分 Amount handled by Regional Taxation Bureaus		46,403	3,051	7,737	35,615	8,820	1,592	521	6,708	79,668	5,486	6,656	67,527
計 Total		176,578	93,504	11,272	71,802	9,271,780	9,246,318	835	24,627	144,031	17,375	9,417	117,238	
金沢 Kanazawa	富山 Toyama		179	35	17	126	83,281	83,191	3	87	493	109	27	358
	石川 Ishikawa		237	64	22	151	82,300	82,176	3	122	528	138	15	375
	福井 Fukui		170	42	18	110	55,694	55,624	4	66	459	140	48	271
	局引受分 Amount handled by Regional Taxation Bureaus		708	29	69	609	200	18	3	179	2,712	132	86	2,493
計 Total		1,294	171	127	996	221,475	221,009	13	453	4,192	519	176	3,497	
名古屋 Nagoya	岐阜 Gifu		298	84	29	186	136,399	136,097	9	294	986	309	92	585
	静岡 Shizuoka		1,299	463	190	647	277,752	277,047	40	664	2,934	709	350	1,875
	愛知 Aichi		1,878	629	276	973	942,685	940,908	42	1,735	4,507	1,355	506	2,647
	三重 Mie		268	88	28	152	112,970	112,697	9	264	918	320	93	505
	局引受分 Amount handled by Regional Taxation Bureaus		4,614	425	555	3,635	1,622	584	84	955	8,767	633	1,677	6,457
計 Total		8,357	1,688	1,077	5,592	1,471,428	1,467,334	183	3,912	18,113	3,327	2,717	12,069	
大阪 Osaka	滋賀 Shiga		197	56	19	121	73,551	73,431	2	118	579	217	21	341
	京都 Kyoto		771	290	74	407	252,550	252,116	7	427	1,230	378	98	755
	大阪 Osaka		4,505	2,515	273	1,717	1,453,095	1,450,681	86	2,328	5,823	2,080	400	3,343
	兵庫 Hyogo		1,003	383	112	508	397,770	397,067	30	674	2,777	845	154	1,778
	奈良 Nara		144	37	13	94	61,921	61,811	6	104	524	138	48	338
	和歌山 Wakayama		72	24	7	41	50,008	49,942	3	64	239	92	16	132
	局引受分 Amount handled by Regional Taxation Bureaus		6,445	650	570	5,225	2,364	534	110	1,720	18,004	928	2,749	14,327
計 Total		13,138	3,956	1,067	8,114	2,291,260	2,285,581	244	5,435	29,176	4,677	3,485	21,014	
広島 Hiroshima	鳥取 Tottori		69	33	5	31	26,508	26,453	1	53	227	44	16	167
	島根 Shimane		32	16	1	14	35,915	35,870	2	43	159	82	7	70
	岡山 Okayama		394	309	14	71	119,500	119,321	10	170	770	286	35	449
	広島 Hiroshima		407	117	41	248	229,903	229,466	24	413	1,469	525	125	819
	山口 Yamaguchi		203	88	23	92	101,424	101,322	4	98	661	198	57	406
局引受分 Amount handled by Regional Taxation Bureaus		3,249	106	154	2,990	506	95	11	401	3,031	193	472	2,366	
計 Total		4,353	669	238	3,446	513,757	512,527	51	1,178	6,317	1,328	712	4,277	
高松 Takamatsu	徳島 Tokushima		22	17	0	4	48,351	48,328	1	22	138	83	15	40
	香川 Kagawa		99	60	6	33	72,060	71,998	8	54	347	161	30	157
	愛媛 Ehime		109	68	6	34	88,869	88,755	3	111	342	126	31	185
	高知 Kochi		27	14	3	10	38,970	38,937	3	32	249	133	29	88
局引受分 Amount handled by Regional Taxation Bureaus		354	20	140	194	136	36	25	75	1,781	38	582	1,161	
計 Total		611	179	155	276	248,386	248,055	38	294	2,857	541	686	1,630	
福岡 Fukuoka	福岡 Fukuoka		884	327	75	481	373,823	372,931	29	863	1,858	584	206	1,067
	佐賀 Saga		105	35	14	56	41,548	41,457	4	86	326	99	44	183
	長崎 Nagasaki		178	44	24	110	69,001	68,900	4	98	541	144	74	323
	局引受分 Amount handled by Regional Taxation Bureaus		2,146	190	301	1,656	414	110	31	273	3,670	272	394	3,004
計 Total		3,313	596	414	2,303	484,786	483,399	67	1,320	6,395	1,100	718	4,577	
熊本 Kumamoto	熊本 Kumamoto		153	27	16	111	93,756	93,502	6	249	635	135	44	457
	大分 Oita		119	39	7	72	60,683	60,558	3	121	463	130	36	297
	宮崎 Miyazaki		94	35	5	53	63,422	63,318	2	101	409	113	44	253
	鹿児島 Kagoshima		176	55	12	109	78,889	78,737	8	144	617	162	81	374
	局引受分 Amount handled by Regional Taxation Bureaus		831	106	93	633	412	111	21	280	3,673	99	375	3,199
計 Total		1,373	263	133	978	297,163	296,227	41	895	5,798	639	579	4,579	
沖縄 Okinawa	沖縄 Okinawa		325	206	23	96	65,546	65,454	1	90	1,534	349	147	1,038
	局引受分 Amount handled by Regional Taxation Office		195	46	19	130	87	54	5	28	1,821	131	187	1,503
計 Total		520	253	42	226	65,633	65,509	6	118	3,355	480	334	2,541	
全国 Grand Total		228,714	105,004	16,856	106,854	16,816,347	16,768,695	2,086	45,567	264,435	38,703	23,674	202,058	

(注) 1 この表は、(1)「国税徴収状況」を都道府県別に示したものである。
2 局引受分とは、国税通則法第43条第3項の規定に基づき税務署長から国税局長に徴収の引継ぎが行われたものである。

(単位：百万円)
(In million yen)

申告所得税及復興特別所得税 Self-assessed Income Tax and Special Income Tax for Reconstruction				法人税 Corporation tax				地方法人税 Local corporation tax				税目 Tax type	国税局・都道府県 Regional Taxation Bureau / Prefecture	
徴収決定済額 Amount determined for collection	取納済額 Amount collected	不納欠損額 Amount of loss through non-payment	取納未済額 Amount of unsettled collection	徴収決定済額 Amount determined for collection	取納済額 Amount collected	不納欠損額 Amount of loss through non-payment	取納未済額 Amount of unsettled collection	徴収決定済額 Amount determined for collection	取納済額 Amount collected	不納欠損額 Amount of loss through non-payment	取納未済額 Amount of unsettled collection			
99,735	97,849	1	1,886	215,209	213,919	37	1,253	10,496	10,461	0	34	北海道 Hokkaido	札幌 Sapporo	
812	73	2	737	3,051	1,387	200	1,464	53	49	0	4	局引受分 Amount handled by Regional Taxation Bureaus		
100,548	97,922	3	2,623	218,260	215,307	237	2,717	10,549	10,510	0	38	計 Total		
21,648	21,044	0	604	33,877	33,529	11	337	1,613	1,608	-	5	青森 Aomori	仙台 Sendai	
19,455	18,943	3	510	40,475	40,249	13	214	1,956	1,951	-	5	岩手 Iwate		
47,760	46,580	3	1,177	93,565	93,008	67	489	4,596	4,584	0	11	宮城 Miyagi		
11,407	11,099	1	308	20,919	20,736	1	183	1,009	1,006	-	3	秋田 Akita		
15,266	14,877	0	388	28,877	28,749	1	127	1,445	1,441	-	4	山形 Yamagata		
37,345	36,161	0	1,184	85,972	84,975	8	989	4,203	4,189	-	14	福島 Fukushima		
918	127	35	756	3,347	317	670	2,359	9	1	4	3	局引受分 Amount handled by Regional Taxation Bureaus		
153,799	148,831	42	4,927	307,031	301,563	770	4,698	14,831	14,781	0	45	計 Total		
53,344	52,075	2	1,268	88,486	87,897	37	552	4,293	4,279	0	14	茨城 Ibaraki		関東 Kanto 信越 Shinetsu
35,098	34,245	3	851	56,050	55,590	7	453	2,904	2,893	0	11	栃木 Tochigi		
36,004	35,240	0	764	98,988	98,616	16	356	4,964	4,956	-	8	群馬 Gunma		
185,317	181,092	2	4,223	224,767	223,300	35	1,433	10,824	10,788	0	35	埼玉 Saitama		
33,520	32,813	0	707	88,593	88,383	4	206	4,442	4,438	-	4	新潟 Niigata		
32,398	31,536	1	862	83,702	83,320	8	375	4,520	4,512	-	8	長野 Nagano		
1,951	334	0	1,617	8,731	1,451	1,117	6,162	16	4	1	11	局引受分 Amount handled by Regional Taxation Bureaus		
377,633	367,335	8	10,290	649,318	638,557	1,223	9,538	31,962	31,870	1	91	計 Total		
150,183	146,369	3	3,812	224,507	222,274	98	2,135	10,720	10,688	0	32	千葉 Chiba	東京 Tokyo	
908,431	891,448	24	16,959	5,950,184	5,929,936	610	19,638	327,458	326,995	0	463	東京 Tokyo		
300,943	294,335	3	6,605	462,931	459,019	176	3,736	26,112	26,046	0	66	神奈川 Kanagawa		
14,707	14,151	0	556	44,184	43,785	3	396	2,082	2,079	-	4	山梨 Yamanashi		
7,183	1,735	2	5,447	64,243	5,261	11,731	47,250	195	74	4	117	局引受分 Amount handled by Regional Taxation Bureaus		
1,381,448	1,348,038	31	33,378	6,746,048	6,660,275	12,618	73,155	366,568	365,881	5	682	計 Total		
17,728	17,443	0	285	59,448	58,856	2	589	3,162	3,157	-	6	富山 Toyama		金沢 Kanazawa
25,705	25,304	0	401	54,765	54,326	3	435	2,723	2,719	-	4	石川 Ishikawa		
12,811	12,524	1	286	41,089	40,854	0	235	2,052	2,049	-	3	福井 Fukui		
508	34	0	473	1,796	142	82	1,571	2	1	-	1	局引受分 Amount handled by Regional Taxation Bureaus		
56,752	55,306	2	1,444	157,097	154,179	87	2,831	7,939	7,925	-	13	計 Total		
39,824	39,185	1	638	99,475	99,159	19	296	5,050	5,044	0	6	岐阜 Gifu	名古屋 Nagoya	
82,600	80,996	6	1,598	186,847	186,002	38	808	10,191	10,167	0	24	静岡 Shizuoka		
238,309	234,624	4	3,681	832,277	830,461	67	1,750	45,025	44,977	0	48	愛知 Aichi		
31,772	31,200	0	572	58,815	58,467	10	338	2,947	2,938	0	9	三重 Mie		
1,454	267	20	1,167	6,939	938	829	5,172	48	9	0	39	局引受分 Amount handled by Regional Taxation Bureaus		
393,958	386,272	31	7,655	1,184,353	1,175,026	962	8,365	63,262	63,135	0	127	計 Total		
23,184	22,808	1	374	47,512	47,383	2	127	2,312	2,309	-	3	滋賀 Shiga		大阪 Osaka
66,593	65,661	0	932	166,740	166,327	4	409	9,188	9,179	-	9	京都 Kyoto		
216,552	213,205	3	3,344	1,220,101	1,216,742	86	3,273	62,517	62,421	0	97	大阪 Osaka		
131,930	129,864	1	2,065	252,165	251,232	29	903	12,981	12,957	-	24	兵庫 Hyogo		
26,944	26,494	-	450	28,558	28,444	2	112	1,487	1,485	-	3	奈良 Nara		
16,422	16,249	-	173	25,761	25,665	1	95	1,290	1,287	-	3	和歌山 Wakayama		
2,236	986	1	1,250	13,890	1,868	1,024	10,998	60	24	6	29	局引受分 Amount handled by Regional Taxation Bureaus		
483,861	475,267	6	8,588	1,754,728	1,737,662	1,149	15,918	89,835	89,661	6	168	計 Total		
7,244	7,044	0	200	14,714	14,582	0	132	718	715	-	3	鳥取 Tottori	広島 Hiroshima	
9,149	8,980	0	168	21,052	21,009	4	39	1,082	1,082	-	1	島根 Shimane		
30,619	30,046	1	572	85,505	85,252	17	236	4,414	4,408	0	6	岡山 Okayama		
69,611	68,638	1	972	177,537	177,095	15	426	8,887	8,874	0	13	広島 Hiroshima		
19,249	18,703	0	545	66,678	66,523	7	148	3,973	3,968	0	5	山口 Yamaguchi		
587	64	0	522	2,085	396	405	1,283	3	2	-	1	局引受分 Amount handled by Regional Taxation Bureaus		
136,458	133,476	3	2,979	367,571	364,858	448	2,265	19,076	19,048	0	28	計 Total		
10,977	10,858	0	119	29,175	29,058	0	116	1,444	1,439	-	5	徳島 Tokushima		高松 Takamatsu
15,768	15,541	0	226	52,196	51,988	1	206	2,676	2,674	0	2	香川 Kagawa		
20,051	19,748	0	303	84,099	83,394	6	699	4,071	4,060	0	11	愛媛 Ehime		
13,135	12,932	0	203	22,243	22,152	1	90	1,142	1,140	-	2	高知 Kochi		
289	14	-	275	1,097	72	124	901	2	0	-	2	局引受分 Amount handled by Regional Taxation Bureaus		
60,220	59,093	0	1,127	188,810	186,665	133	2,012	9,335	9,313	0	22	計 Total		
103,517	101,591	1	1,924	272,323	271,554	12	758	13,855	13,833	0	22	福岡 Fukuoka	福岡 Fukuoka	
12,990	12,631	0	359	27,137	27,028	12	97	1,287	1,285	-	3	佐賀 Saga		
19,809	19,286	1	522	36,342	36,125	6	210	1,759	1,751	-	8	長崎 Nagasaki		
815	261	0	554	2,643	395	429	1,819	21	5	3	13	局引受分 Amount handled by Regional Taxation Bureaus		
137,131	133,770	2	3,359	338,446	335,102	460	2,884	16,923	16,875	3	45	計 Total		
27,241	26,162	0	1,080	47,867	46,986	1	879	2,392	2,378	-	15	熊本 Kumamoto		熊本 Kumamoto
15,829	15,506	0	323	33,654	33,343	1	310	1,683	1,679	-	4	大分 Oita		
17,282	16,898	0	384	31,969	31,742	2	225	1,562	1,558	0	4	宮崎 Miyazaki		
21,639	20,973	0	666	50,438	49,797	3	638	2,444	2,438	0	6	鹿児島 Kagoshima		
424	28	-	396	1,199	121	43	1,035	13	1	0	12	局引受分 Amount handled by Regional Taxation Bureaus		
82,416	79,567	0	2,848	165,126	161,989	50	3,088	8,094	8,053	0	41	計 Total		
35,900	34,961	1	939	57,057	56,776	15	266	2,728	2,719	-	9	沖縄 Okinawa	沖縄 Okinawa	
273	79	-	194	659	100	214	345	3	2	-	2	局引受分 Amount handled by Regional Taxation Office		
36,174	35,040	1	1,133	57,716	56,876	228	611	2,731	2,720	-	11	計 Total		
3,400,396	3,319,916	128	80,353	12,134,505	11,988,059	18,365	128,082	641,105	639,774	21	1,310	全国計 Grand Total		

Note: 1 This table shows "(1) Statistics of national tax collection" by prefectures.
2 "Amount handled by Regional Taxation Bureaus (Office)" results from handovers of collection to Regional Commissioner by District Director based upon General Law of National Taxes, Sec.43,Para.3.

(3) 都道府県別の徴収状況 (その2)
Statistics of collection by prefectures (Part2)

国税局・都道府県 Regional Taxation Bureau / Prefecture		税目 Tax type	相続税 Inheritance tax				消費税 Consumption tax				消費税及地方消費税 Consumption tax and local consumption tax			
			徴収決定済額 Amount determined for collection	収納済額 Amount collected	不納欠損額 Amount of loss through non-payment	収納未済額 Amount of unsettled collection	徴収決定済額 Amount determined for collection	収納済額 Amount collected	不納欠損額 Amount of loss through non-payment	収納未済額 Amount of unsettled collection	徴収決定済額 Amount determined for collection	収納済額 Amount collected	不納欠損額 Amount of loss through non-payment	収納未済額 Amount of unsettled collection
札幌 Sapporo	北海道 Hokkaido		37,740	36,857	7	876	7	0	3	4	580,614	565,497	574	14,543
	局引受分 Amount handled by Regional Taxation Bureaus		1,932	328	762	843	56	1	8	47	6,312	1,729	794	3,788
	計 Total		39,672	37,184	769	1,719	63	1	11	51	586,926	567,226	1,367	18,332
仙台 Sendai	青森 Aomori		8,460	7,653	8	799	3	1	2	298,643	294,548	141	3,953	
	岩手 Iwate		6,788	6,586	0	201	2	-	-	116,991	113,791	97	3,104	
	宮城 Miyagi		21,081	20,614	0	467	3	-	1	275,473	269,997	238	5,238	
	秋田 Akita		3,864	3,644	1	219	0	0	-	78,664	76,064	85	2,515	
	山形 Yamagata		6,048	5,904	1	143	2	0	1	104,939	102,556	67	2,315	
	福島 Fukushima		14,106	13,063	11	1,033	7	2	2	206,336	201,437	185	4,714	
	局引受分 Amount handled by Regional Taxation Bureaus		1,343	225	104	1,014	53	2	15	36	6,437	1,403	671	4,363
計 Total		61,690	57,689	125	3,876	70	5	19	46	1,087,484	1,059,797	1,484	26,203	
関東 信越 Kanto Shinetsu	茨城 Ibaraki		24,922	24,288	11	623	44	5	10	30	268,781	261,331	445	7,006
	栃木 Tochigi		19,811	19,312	0	500	14	2	-	12	185,441	180,871	155	4,415
	群馬 Gunma		20,926	20,395	4	528	23	1	3	19	229,885	224,588	257	4,939
	埼玉 Saitama		146,333	138,734	27	7,571	97	7	10	80	615,988	600,466	601	14,921
	新潟 Niigata		20,327	19,841	0	486	7	0	1	6	253,225	249,483	152	3,590
	長野 Nagano		18,792	18,139	2	652	17	1	6	10	223,277	218,455	165	4,656
	局引受分 Amount handled by Regional Taxation Bureaus		3,331	935	157	2,239	457	23	103	330	14,866	3,279	1,630	9,956
計 Total		254,443	241,644	201	12,598	660	40	133	488	1,791,362	1,738,475	3,405	49,482	
東京 Tokyo	千葉 Chiba		84,133	79,387	19	4,727	362	24	20	318	510,452	487,642	710	22,099
	東京 Tokyo		626,537	596,849	28	29,660	1,010	67	72	871	8,544,538	8,428,512	3,123	112,903
	神奈川 Kanagawa		210,745	202,719	43	7,983	432	35	26	371	1,135,281	1,098,152	1,325	35,804
	山梨 Yamanashi		7,737	7,245	0	493	34	1	32	79,245	75,255	94	3,896	
	局引受分 Amount handled by Regional Taxation Bureaus		97,748	10,209	5,365	82,174	4,064	204	573	3,287	96,606	16,409	11,422	68,775
計 Total		1,026,900	896,409	5,454	125,037	5,902	331	692	4,880	10,366,121	10,105,970	16,674	243,478	
金沢 Kanazawa	富山 Toyama		10,907	10,732	0	174	2	0	0	2	155,247	151,782	48	3,416
	石川 Ishikawa		12,465	12,366	-	99	4	0	4	4	146,131	143,078	77	2,976
	福井 Fukui		7,576	7,383	3	191	1	-	0	1	102,858	100,657	54	2,146
	局引受分 Amount handled by Regional Taxation Bureaus		955	406	48	502	23	-	8	15	2,260	568	135	1,557
計 Total		31,904	30,888	51	965	30	0	8	21	406,495	396,086	314	10,096	
名古屋 Nagoya	岐阜 Gifu		24,612	24,003	6	604	7	1	6	6	242,408	238,658	108	3,642
	静岡 Shizuoka		54,714	53,200	8	1,507	18	2	2	14	416,323	408,055	495	7,773
	愛知 Aichi		190,850	185,024	18	5,809	24	4	6	15	1,365,360	1,350,508	623	14,229
	三重 Mie		17,293	16,745	-	548	3	-	2	2	176,666	173,160	200	3,306
	局引受分 Amount handled by Regional Taxation Bureaus		3,635	1,125	140	2,371	296	5	25	266	11,655	3,346	1,041	7,268
計 Total		291,105	280,096	171	10,838	348	13	33	302	2,212,411	2,173,726	2,467	36,218	
大阪 Osaka	滋賀 Shiga		11,278	10,079	0	1,199	2	-	-	2	118,750	116,350	89	2,312
	京都 Kyoto		57,610	55,269	0	2,341	11	1	-	10	341,063	334,509	251	6,302
	大阪 Osaka		209,258	203,042	10	6,206	99	8	12	79	2,110,915	2,082,272	996	27,647
	兵庫 Hyogo		108,426	106,236	12	2,179	32	2	1	30	583,870	573,210	410	10,249
	奈良 Nara		23,184	22,667	1	515	3	0	0	3	80,701	78,180	91	2,430
	和歌山 Wakayama		11,380	10,888	-	493	1	0	-	1	78,986	77,540	49	1,396
	局引受分 Amount handled by Regional Taxation Bureaus		16,895	1,251	1,237	14,407	494	10	29	456	25,341	7,837	1,623	15,881
計 Total		438,031	409,432	1,259	27,340	643	20	42	581	3,339,626	3,269,897	3,511	66,218	
広島 Hiroshima	鳥取 Tottori		3,892	3,838	-	54	0	-	0	-	45,601	44,719	28	854
	島根 Shimane		4,986	4,891	-	95	-	-	-	0	60,649	59,934	29	685
	岡山 Okayama		18,926	18,636	1	288	0	-	-	0	206,393	203,926	78	2,389
	広島 Hiroshima		35,542	34,134	7	1,401	2	-	2	2	379,715	375,259	167	4,289
	山口 Yamaguchi		10,728	10,549	1	178	0	0	0	0	141,061	139,139	100	1,821
局引受分 Amount handled by Regional Taxation Bureaus		528	7	0	521	11	2	1	8	3,895	1,221	472	2,202	
計 Total		74,603	72,056	9	2,538	14	2	1	11	837,313	824,200	874	12,240	
高松 Takamatsu	徳島 Tokushima		11,369	11,169	-	201	-	-	-	-	63,990	63,125	36	830
	香川 Kagawa		10,346	9,889	-	458	-	-	-	-	121,741	119,778	45	1,917
	愛媛 Ehime		17,832	17,032	0	800	-	-	-	-	151,767	148,861	52	2,855
	高知 Kochi		7,335	7,000	1	335	0	-	0	-	61,815	60,915	27	873
	局引受分 Amount handled by Regional Taxation Bureaus		1,088	745	188	154	13	0	7	6	1,601	369	256	976
計 Total		47,971	45,835	189	1,947	13	0	7	6	400,915	393,048	416	7,451	
福岡 Fukuoka	福岡 Fukuoka		54,288	52,385	10	1,893	2	-	1	2	631,806	619,115	481	12,210
	佐賀 Saga		3,921	3,795	6	121	-	-	-	-	72,003	69,980	82	1,941
	長崎 Nagasaki		8,522	8,355	2	165	2	0	-	2	107,344	104,373	117	2,854
	局引受分 Amount handled by Regional Taxation Bureaus		1,352	230	314	808	37	1	9	27	6,614	1,942	829	3,843
計 Total		68,083	64,765	332	2,986	42	1	10	30	817,766	795,410	1,508	20,848	
熊本 Kumamoto	熊本 Kumamoto		11,080	10,766	3	311	0	-	0	0	160,327	155,486	69	4,772
	大分 Oita		9,150	8,999	2	149	0	-	0	0	109,858	107,425	50	2,384
	宮崎 Miyazaki		6,598	6,529	3	66	0	-	0	0	89,678	87,505	56	2,117
	鹿児島 Kagoshima		7,941	7,562	0	379	4	0	4	4	136,870	133,817	119	2,934
	局引受分 Amount handled by Regional Taxation Bureaus		296	31	112	153	17	1	2	14	3,366	920	398	2,048
計 Total		35,065	33,887	121	1,057	22	1	2	18	500,099	485,152	692	14,255	
沖縄 Okinawa	沖縄 Okinawa		11,225	10,498	12	714	13	1	1	11	120,647	117,584	134	2,930
	局引受分 Amount handled by Regional Taxation Office		378	91	17	270	14	0	7	6	1,268	378	119	771
計 Total		11,603	10,590	29	984	26	1	8	17	121,915	117,962	252	3,701	
全国計 Grand Total			2,381,070	2,180,474	8,711	191,885	7,831	415	965	6,451	22,468,435	21,926,949	32,964	508,521

(注) 1 この表は、(1)「国税徴収状況」を都道府県別に示したものである。
2 局引受分とは、国税通則法第43条第3項の規定に基づき税務署長から国税局長に徴収の引継ぎが行われたものである。

(単位：百万円)
(In million yen)

酒 税 Liquor tax				たばこ税及たばこ特別税 Tobacco tax and special tobacco surtax				揮発油税及地方揮発油税 Gasoline tax and local gasoline tax				税 目 Tax type		
徴収決定済額 Amount determined for collection	収納済額 Amount collected	不納欠損額 Amount of loss through non-payment	収納未済額 Amount of unsettled collection	徴収決定済額 Amount determined for collection	収納済額 Amount collected	不納欠損額 Amount of loss through non-payment	収納未済額 Amount of unsettled collection	徴収決定済額 Amount determined for collection	収納済額 Amount collected	不納欠損額 Amount of loss through non-payment	収納未済額 Amount of unsettled collection	国税局・都道府県 Regional Taxation Bureau /Prefecture		
40,496	40,489	-	7	26,813	26,813	-	-	166,319	152,751	-	13,568	北海道 Hokkaido	札幌 Sapporo	
-	-	-	-	-	-	-	-	-	-	-	-	北海道 局引受分		
40,496	40,489	-	7	26,813	26,813	-	-	166,319	152,751	-	13,568	計 Total		
709	709	-	0	2	2	-	-	33,601	31,007	-	2,594	青森 Aomori	仙台 Sendai	
1,170	1,170	-	0	19,182	19,182	-	-	-	-	-	-	岩手 Iwate		
35,189	35,184	-	5	17,713	17,713	-	-	X	X	-	X	宮城 Miyagi		
4,088	4,087	-	1	1	1	-	-	16,779	15,495	-	1,284	秋田 Akita		
1,606	1,603	-	3	1	1	-	-	7,636	7,086	-	550	山形 Yamagata		
44,356	44,352	-	4	2	2	-	-	X	X	-	X	福島 Fukushima		
6	-	-	6	-	-	-	-	-	-	-	-	局引受分		
87,125	87,106	-	20	36,902	36,902	-	-	160,095	147,363	-	12,732	計 Total		
132,993	132,974	-	19	15,002	15,002	-	0	73,872	X	-	X	茨城 Ibaraki		関東 越前 Kanto Shinetsu
43,632	43,631	-	1	17,617	17,617	-	-	X	X	-	X	栃木 Tochigi		
51,154	51,153	-	1	11,510	11,510	-	-	X	X	-	X	群馬 Gunma		
6,191	6,191	-	0	38,918	38,918	0	-	23	23	-	-	埼玉 Saitama		
5,520	5,514	-	6	10,362	10,362	-	-	7,972	7,972	-	-	新潟 Niigata		
4,620	4,612	-	7	7,450	7,450	-	-	X	X	-	X	長野 Nagano		
8	1	-	7	-	-	-	-	62	5	57	-	局引受分		
244,118	244,076	-	41	100,859	100,859	0	0	81,936	75,480	57	6,400	計 Total		
106,635	106,634	-	1	19,852	19,852	-	0	386,520	X	-	X	千葉 Chiba	東京 Tokyo	
27,033	27,033	-	0	69,800	69,800	0	-	X	X	-	-	東京 Tokyo		
87,561	87,555	-	7	30,538	30,538	-	0	600,179	551,388	-	48,790	神奈川 Kanagawa		
3,722	3,720	-	2	1	-	-	-	X	X	-	-	山梨 Yamanashi		
0	0	-	-	-	-	-	-	-	-	-	-	局引受分		
224,951	224,941	-	11	120,190	120,190	0	0	986,716	908,341	-	78,375	計 Total		
784	784	-	0	1	1	-	-	X	X	-	X	富山 Toyama	金沢 Kanazawa	
856	856	-	0	12,571	12,571	-	-	-	-	-	-	石川 Ishikawa		
382	381	-	1	1	1	-	-	-	-	-	-	福井 Fukui		
-	-	-	-	-	-	-	-	-	-	-	-	局引受分		
2,023	2,021	-	2	12,573	12,573	-	-	X	X	-	X	計 Total		
2,407	2,404	-	3	2	2	-	-	-	-	-	-	岐阜 Gifu		名古屋 Nagoya
36,187	36,187	-	0	11,169	11,169	-	-	2	2	-	-	静岡 Shizuoka		
87,743	87,742	-	1	49,256	49,256	-	0	184,941	171,071	-	13,870	愛知 Aichi		
9,709	9,707	-	2	2	2	-	-	251,620	233,884	-	17,737	三重 Mie		
1	-	-	1	-	-	-	-	-	-	-	-	局引受分		
136,047	136,040	-	8	60,428	60,428	-	0	436,564	404,957	-	31,607	計 Total		
10,179	10,175	-	4	1	1	-	-	X	X	-	X	滋賀 Shiga	大阪 Osaka	
58,355	58,355	-	0	19,658	19,658	-	-	X	X	-	-	京都 Kyoto		
112,917	112,914	-	2	60,779	60,779	-	0	331,768	305,642	-	26,126	大阪 Osaka		
65,452	65,450	-	2	20,842	20,842	-	0	0	0	-	-	兵庫 Hyogo		
522	520	-	2	1	1	-	-	-	-	-	-	奈良 Nara		
635	634	-	0	1	1	-	-	84,827	X	-	X	和歌山 Wakayama		
0	0	-	-	-	-	-	-	-	-	-	-	局引受分		
248,060	248,050	-	10	101,282	101,282	-	0	416,610	383,900	-	32,710	計 Total		
187	186	-	1	4,967	4,967	-	-	-	-	-	-	鳥取 Tottori		広島 Hiroshima
329	329	-	0	1	1	-	-	-	-	-	-	島根 Shimane		
26,030	26,030	-	0	8,218	8,218	-	-	X	X	-	X	岡山 Okayama		
3,706	3,705	-	1	19,867	19,867	-	0	X	X	-	X	広島 Hiroshima		
878	876	-	2	2	2	-	-	207,070	188,302	-	18,768	山口 Yamaguchi		
0	-	-	0	-	-	-	-	-	-	-	-	局引受分		
31,129	31,125	-	4	33,054	33,054	-	0	412,477	380,726	-	31,751	計 Total		
379	379	-	0	1	1	-	-	-	-	-	-	徳島 Tokushima	高松 Takamatsu	
166	166	-	-	20,353	20,353	-	-	X	X	-	X	香川 Kagawa		
14,899	14,899	-	0	2	2	-	-	X	X	-	X	愛媛 Ehime		
853	853	-	0	1	1	-	-	-	-	-	-	高知 Kochi		
-	-	-	-	-	-	-	-	-	-	-	-	局引受分		
16,297	16,297	-	0	20,357	20,357	-	-	118,702	109,454	-	9,248	計 Total		
98,380	98,352	-	28	51,575	51,575	-	-	X	X	-	X	福岡 Fukuoka	福岡 Fukuoka	
1,142	1,142	-	-	1	1	-	-	X	X	-	X	佐賀 Saga		
842	842	-	0	1	1	-	-	X	X	-	X	長崎 Nagasaki		
-	-	-	-	-	-	-	-	-	-	-	-	局引受分		
100,364	100,336	-	28	51,578	51,578	-	-	10	9	-	1	計 Total		
7,069	7,018	-	52	2	2	-	-	-	-	-	-	熊本 Kumamoto		熊本 Kumamoto
36,024	36,023	-	1	1	1	-	-	X	X	-	X	大分 Oita		
34,840	34,840	-	0	2	2	-	-	X	X	-	X	宮崎 Miyazaki		
28,622	28,618	-	4	14,170	14,170	-	-	-	-	-	-	鹿児島 Kagoshima		
115	-	-	115	-	-	-	-	-	-	-	-	局引受分		
106,671	106,500	-	171	14,176	14,176	-	-	X	X	-	X	計 Total		
10,428	10,404	-	24	8,015	8,015	-	-	35,108	32,558	-	2,550	沖縄 Okinawa	沖縄 Okinawa	
-	-	-	-	-	-	-	-	-	-	-	-	局引受分		
10,428	10,404	-	24	8,015	8,015	-	-	35,108	32,558	-	2,550	計 Total		
1,247,708	1,247,384	-	325	586,227	586,227	0	0	2,901,417	2,675,751	57	225,608	全国計 Grand Total		

Note: 1 This table shows "Q) Statistics of national tax collection" by prefectures.

2 "Amount handled by Regional Taxation Bureaus (Office)" results from handovers of collection to Regional Commissioner by District Director based upon General Law of National Taxes, Sec. 43, Para. 3.

(3) 都道府県別の徴収状況 (その3)

(単位:百万円)

Statistics of collection by prefectures (Part 3)

(In million yen)

国税局・都道府県 Regional Taxation Bureau / Prefecture	税目 Tax type	その他 Others				合計 Total				国税局・都道府県 Regional Taxation Bureau / Prefecture
		徴収決定済額 Amount determined for collection	収納済額 Amount collected	不納欠損額 Amount of loss through non-payment	収納未済額 Amount of unsettled collection	徴収決定済額 Amount determined for collection	収納済額 Amount collected	不納欠損額 Amount of loss through non-payment	収納未済額 Amount of unsettled collection	
札幌 Sapporo	北海道 Hokkaido	21,178	21,148	1	29	1,543,974	1,507,052	1,043	35,879	札幌 Sapporo
	局引受分 Amount handled by Regional Taxation Bureaus	66	19	5	43	17,294	4,122	2,659	10,514	
	計 Total	21,244	21,167	6	72	1,561,268	1,511,173	3,702	46,393	
仙台 Sendai	青森 Aomori	1,139	1,129	1	9	458,343	448,793	264	9,286	仙台 Sendai
	岩手 Iwate	1,056	1,051	0	5	265,637	260,624	194	4,819	
	宮城 Miyagi	X	X	3	X	783,249	765,412	515	17,322	
	秋田 Akita	1,117	1,116	-	2	180,440	175,261	132	5,047	
	山形 Yamagata	1,117	1,116	0	1	223,815	219,582	131	4,102	
	福島 Fukushima	X	X	0	X	515,360	505,478	379	9,503	
局引受分 Amount handled by Regional Taxation Bureaus	28	6	7	14	17,545	2,596	2,119	12,831		
	計 Total	38,424	38,332	11	81	2,444,390	2,377,747	3,733	62,910	
関東 信越 Kanto Shinetsu	茨城 Ibaraki	3,383	X	0	X	838,980	819,178	967	18,835	関東 信越 Kanto Shinetsu
	栃木 Tochigi	X	X	0	X	497,932	489,466	320	8,146	
	群馬 Gunma	X	X	0	X	591,330	582,347	532	8,450	
	埼玉 Saitama	7,440	7,422	0	18	1,669,824	1,631,474	1,732	36,619	
	新潟 Niigata	6,257	6,253	0	4	560,704	554,244	295	6,165	
	長野 Nagano	X	X	0	X	514,646	506,104	425	8,117	
局引受分 Amount handled by Regional Taxation Bureaus	159	32	15	112	50,486	8,198	5,974	36,314		
	計 Total	24,871	24,681	15	175	4,723,903	4,591,012	10,246	122,645	
東京 Tokyo	千葉 Chiba	12,062	X	1	X	1,861,245	1,780,624	1,812	78,810	東京 Tokyo
	東京 Tokyo	X	X	5	X	25,118,377	24,869,583	7,824	240,970	
	神奈川 Kanagawa	10,664	10,602	2	60	3,630,461	3,498,450	3,158	128,852	
	山梨 Yamanashi	X	X	0	X	209,715	201,864	204	7,647	
	局引受分 Amount handled by Regional Taxation Bureaus	925	123	144	658	405,855	44,144	44,154	317,557	
	計 Total	408,419	407,093	152	1,174	31,225,653	30,394,665	57,151	773,836	
金沢 Kanazawa	富山 Toyama	X	X	0	X	355,932	349,798	98	6,036	金沢 Kanazawa
	石川 Ishikawa	949	946	0	3	339,235	334,546	120	4,568	
	福井 Fukui	697	694	-	3	223,790	220,350	129	3,311	
	局引受分 Amount handled by Regional Taxation Bureaus	31	6	0	26	9,194	1,337	431	7,426	
	計 Total	X	X	0	X	928,151	906,031	778	21,342	
名古屋 Nagoya	岐阜 Gifu	2,302	2,296	0	5	553,769	547,241	264	6,264	名古屋 Nagoya
	静岡 Shizuoka	5,394	5,387	1	6	1,085,431	1,069,386	1,129	14,916	
	愛知 Aichi	58,218	58,185	2	30	4,001,074	3,954,745	1,543	44,786	
	三重 Mie	1,625	1,620	0	5	664,608	640,828	339	23,440	
	局引受分 Amount handled by Regional Taxation Bureaus	106	25	8	73	39,137	7,355	4,378	27,403	
	計 Total	67,644	67,514	12	118	6,344,019	6,219,556	7,653	116,810	
大阪 Osaka	滋賀 Shiga	X	X	0	X	288,949	284,205	135	4,609	大阪 Osaka
	京都 Kyoto	X	X	0	X	978,070	966,030	435	11,605	
	大阪 Osaka	77,626	77,514	3	109	5,865,954	5,789,813	1,869	74,273	
	兵庫 Hyogo	4,629	4,611	1	17	1,581,878	1,562,700	749	18,429	
	奈良 Nara	1,122	1,115	0	8	225,112	220,892	161	4,059	
	和歌山 Wakayama	854	X	-	X	270,477	261,417	76	8,985	
	局引受分 Amount handled by Regional Taxation Bureaus	513	44	29	441	86,243	14,132	7,377	64,734	
	計 Total	90,432	89,802	33	597	9,296,682	9,099,188	10,802	186,693	
広島 Hiroshima	鳥取 Tottori	333	331	-	2	104,459	102,913	50	1,496	広島 Hiroshima
	島根 Shimane	734	733	0	1	134,088	132,927	44	1,117	
	岡山 Okayama	X	X	0	X	707,997	690,673	155	17,169	
	広島 Hiroshima	X	X	1	X	953,428	944,456	380	8,592	
	山口 Yamaguchi	1,316	1,314	0	2	553,241	530,985	192	22,064	
	局引受分 Amount handled by Regional Taxation Bureaus	42	4	16	22	13,938	2,091	1,532	10,316	
	計 Total	31,029	30,973	17	38	2,467,151	2,404,045	2,352	60,754	
高松 Takamatsu	徳島 Tokushima	748	746	-	2	166,594	165,203	52	1,339	高松 Takamatsu
	香川 Kagawa	X	X	0	X	318,637	315,492	91	3,054	
	愛媛 Ehime	X	X	0	X	490,344	475,996	99	14,250	
	高知 Kochi	732	727	0	5	146,504	144,805	61	1,638	
	局引受分 Amount handled by Regional Taxation Bureaus	19	0	-	19	6,380	1,295	1,322	3,763	
	計 Total	13,984	13,953	0	31	1,128,459	1,102,791	1,624	24,044	
福岡 Fukuoka	福岡 Fukuoka	X	X	0	X	1,644,336	1,624,251	815	19,270	福岡 Fukuoka
	佐賀 Saga	X	X	1	X	161,249	158,239	162	2,848	
	長崎 Nagasaki	X	X	0	X	245,653	241,129	227	4,297	
	局引受分 Amount handled by Regional Taxation Bureaus	113	29	7	77	17,826	3,436	2,317	12,073	
	計 Total	44,228	44,115	8	105	2,069,064	2,027,054	3,521	38,488	
熊本 Kumamoto	熊本 Kumamoto	1,660	1,657	-	3	352,184	344,118	138	7,928	熊本 Kumamoto
	大分 Oita	X	X	0	X	342,512	333,070	99	9,344	
	宮崎 Miyazaki	X	X	-	X	248,645	245,327	113	3,206	
	鹿児島 Kagoshima	1,966	1,964	0	3	343,777	338,293	224	5,260	
	局引受分 Amount handled by Regional Taxation Bureaus	22	4	2	16	10,369	1,422	1,047	7,900	
	計 Total	X	X	2	X	1,297,487	1,262,229	1,620	33,637	
沖縄 Okinawa	沖縄 Okinawa	6,955	6,343	0	612	355,480	345,868	333	9,279	沖縄 Okinawa
	局引受分 Amount handled by Regional Taxation Office	13	0	4	8	4,711	883	572	3,256	
	計 Total	6,968	6,344	4	620	360,192	346,751	905	12,535	
全国計 Grand Total		768,227	764,891	262	3,074	63,846,417	62,242,241	104,088	1,500,088	全国計 Grand Total

(注) 1 この表は、(1)「国税徴収状況」を都道府県別に示したものである。
2 局引受分とは、国税通則法第43条第3項の規定に基づき税務署長から国税局長に徴収の引継ぎが行われたものである。

Note: 1 This table shows "(1) Statistics of national tax collection" by prefectures.

2 "Amount handled by Regional Taxation Bureaus (Office)" results from handovers of collection to Regional Commissioner by District Director based upon General Law of National Taxes, Sec.43, Para.3.

16-2 物納及び年賦延納
Payment in Kind and Postponement of Annual Payment

(1) 物納状況
Statistics of payment in kind

区 分 Type			相 続 税 Inheritance tax			
			件 数 Number of cases	金 額 Amount		
Statistics of application and permission, etc.	申請及び許可等の状況	平成27年度許可未済 Unsettled permissions for FY2015	88	7,005		
		平成28年度申請 Applications for FY2016	140	32,458		
		更正減等 Reduction by correction, etc.	7	829		
		処 理	取 下 げ Withdrawal	18	2,496	
			却 下 Dismissal	36	3,746	
			許 可 Permission	外 - 114	外 - 6,400	
		計 Subtotal	168	12,642		
		許可未済 Unsettled permissions	53	25,992		
		Statistics after permission	許可後の状況	平成27年度収納未済 Unsettled collections for FY2015	-	-
				許可取消等 Cancelled permissions, etc.	-	-
収 納 Collection	113			外 17 6,331		
収納未済 Unsettled collection	1			Excluding 69		
平成27年度引継未済 Unsettled handover for FY2015	-			-		
許可取消等 Cancelled permissions, etc.	-			-		
引 継 Handover	113			6,348		
Statistics of withdrawal of payment in kind	物納の撤回状況	平成27年度承認未済 Unsettled approvals for FY2015	-	-		
		平成28年度申請 Applications for FY2016	1	78		
		取 下 げ Withdrawal	-	-		
		却 下 Dismissal	-	-		
		承 認 Approvals	1	78		
		承認未済 Unsettled approvals	-	-		

調査対象等：平成28年4月1日から平成29年3月31日までの間に相続税の物納（平成7年3月17日法律第55号改正前の租税特別措置法第70条の10の特例物納を含む。）について申請、許可、収納等のあったものである。

用語の説明：1 収納とは、国に完全に所有権が移転されたことをいう。
2 引継とは、収納済の物納財産を財務局へ引き渡したことをいう。

(注) 1 「許可」欄の外書の件数は、許可した年度内に更正減又は許可取消し等により全部を控除した件数である。
2 「許可」欄の外書の金額は、許可した年度内に更正減又は許可取消し等により全部又は一部を控除した金額である。
3 「収納」欄の外書の金額は、過誤納額である。

Subject of survey： Subjects are applications, permissions, and collections, etc. for payment in kind of inheritance tax (including special payment in kind provided by Special Taxation Measures Law, Sec.70-10 before amendment of Law 55 on March 17, 1995) between April 1, 2016 and March 31, 2017.

Terminology:1 "Amount collected" means the value of property subjected to payment in kind, the ownership of which was completely transferred to the government.
2 "Amount of handover" means the value of collected property subjected to payment in kind, which was handed over to the Local Financial Bureau.

Note: 1. The figures preceded by "Excluding" in the column "Permission" mean the number of cases which were all deducted by reduction through correction or cancel of permission, etc. during the permitted fiscal year.
2. The figures preceded by "Excluding" in the column "Permission" mean the value of properties which were all or partially deducted by reduction through correction or cancel of permission, etc. during the permitted fiscal year.
3. The figure preceded by "Excluding" in the column "Collection" means the amount of overpayment.

(2) 物納財産の内訳

Breakdown of properties paid in kind

区 分 Type	物 納 許 可 Permission of payment in kind	
	物 件 数 Number of cases	金 額 Amount
Types of properties paid in kind 物納財産の種類	土 地 Land	174 3,142 百万円 Million yen
	建 物 Building	4 85
	有 価 証 券 Securities	146 2,170
	そ の 他 Others	2 1,002
	計 Total	326 6,400

(注) 平成28年度における相続税の物納の実績を示したものである。

Note: Table shows statistics of payment in kind for FY2016.

(3) 年賦延納状況

Statistics of postponement of annual payment

区 分 Type	相 続 税 Inheritance tax		贈 与 税 Gift tax		所 得 税 Income tax		合 計 Total			
	件 数 Number of cases	金 額 Amount	件 数 Number of cases	金 額 Amount	件 数 Number of cases	金 額 Amount	件 数 Number of cases	金 額 Amount		
Status of collection 申請及び許可等の状況	外 Exc.	-	-	-	-	-	-	-		
	平成27年度許可未済 Unsettled permissions for FY2015	397	13,925	116	209	-	-	513	14,135	
	外 Exc.	-	-	2	1	-	-	2	1	
	平成28年度申請 Applications for FY2016	1,423	52,368	207	539	-	-	1,630	52,906	
	外 Exc.	-	-	-	-	-	-	-	-	
	更正減等 Reduction by correction, etc.	14	507	-	0	-	-	14	507	
	取 下 げ Withdrawals	292	11,387	21	71	-	-	313	11,458	
	却 下 Dismissals	26	1,478	1	4	-	-	27	1,481	
	許 可 Permissions	1,060	35,988	205	234	-	-	1,265	36,223	
	許 可 未 済 Unsettled permissions	428	16,933	98	439	-	-	526	17,372	
	徴収状況 Determination for collection	平成27年度以前許可分 For permissions made before FY2015	12,697	24,434	854	336	-	-	13,551	24,771
		平成28年度許可分 For permissions made during FY2016	642	9,748	159	98	-	-	801	9,846
		収 納 未 済 Unsettled collection	1,692	1,913	416	108	-	-	2,108	2,021
延納現在額（徴収決定未済） Current amount of postponed tax payment (Unsettled determination for collection)	9,280	92,112	435	331	-	-	9,715	92,442		

調査対象等：平成28年4月1日から平成29年3月31日までの間に相続税及び贈与税の年賦延納並びに所得税法第132条の規定による所得税の延納について、申請、許可、許可未済等のあったものである。

(注) 「平成27年度許可未済」及び「平成28年度申請」欄の外書は、他署管内からの転入者分、「更正減等」欄の外書は、他署管内への転出者分である。

Subject of survey: This table shows the statistics of the postponement of tax payment of inheritance tax and gift tax and that of income tax according to the provision of Income Tax Law, Sec. 132. such as applications, permissions, and Unsettled permissions, etc. which were made between April 1, 2016 and March 31, 2017.

Note: The figures preceded by "Excluding" in the column "Unsettled permissions for FY2015" and "Applications for FY2016" are those for transferees from other regions, and the figures preceded by "Excluding" in the column "Reduction by correction, etc" are those for transferees from other regions.

17 国税滞納

National Tax Delinquency

(1) 発生及び整理の状況

Statistics of accrual and procedure for tax delinquency

区 分 Type		発 生 の 状 況						
		Status of accrual						
		期首滞納 Beginning delinquent tax		新規発生滞納 Newly accrued delinquency		合計 Grand Total		
年 度 Fiscal Year	件 数 Number of cases	税 額 Amount of tax		件 数 Number of cases	税 額 Amount of tax		件 数 Number of cases	
		件 Case	外 Exc.		件 Case	外 Exc.		
		百万円 Million yen		百万円 Million yen		件 Case		
平成19年度	FY2007	4,243,232	106,257	1,684,374	1,802,360	99,264	882,482	6,045,592
20	2008	4,181,203	106,490	1,615,109	1,764,578	102,755	898,791	5,945,781
21	2009	4,134,770	106,447	1,553,821	1,661,393	93,310	747,757	5,796,163
22	2010	4,111,685	104,687	1,495,528	1,531,649	84,753	683,642	5,643,334
23	2011	4,033,561	101,457	1,420,104	1,509,333	80,378	607,309	5,542,894
24	2012	4,021,428	99,991	1,361,737	1,439,603	79,353	593,486	5,461,031
25	2013	3,856,833	95,356	1,270,177	1,330,549	70,250	547,651	5,187,382
26	2014	3,593,667	86,020	1,141,367	1,326,648	86,519	591,354	4,920,315
27	2015	3,313,162	86,211	1,064,631	1,344,363	118,109	687,132	4,657,525
28	2016	3,058,427	84,210	977,413	1,358,703	101,076	622,098	4,417,130

資料：徴収課調

調査対象等：各年の4月1日から翌年3月31日までの間における滞納の繰越、新規発生及び処理等の国税の滞納状況を示したものである。

(注) 1 件数は納期ごとに1件として計算し、加算税のうち、本税と納期を同一にするものは、本税と合わせて1件として掲げた。

2 上記の計数は、国税の滞納状況を示したものであるため、地方消費税は含まない。

ただし、地方税法附則第九条の四の規定により、当分の間、国が消費税の賦課徴収と併せて地方消費税の賦課徴収を行うものとされていることから、各年度欄の外書として地方消費税の滞納状況を示している。

(2) 税目別の発生及び整理の状況

Statistics of accrual and procedure by tax type

区 分 Type		発 生 の 状 況					
		Status of accrual					
		期首滞納 Beginning delinquent tax		新規発生滞納 Newly accrued delinquency		合計 Grand Total	
	件 数 Number of cases	税 額 Amount of tax		件 数 Number of cases	税 額 Amount of tax		件 数 Number of cases
		件 Case	外 Exc.		件 Case	外 Exc.	
		百万円 Million yen		百万円 Million yen		件 Case	
源泉所得税 Withholding income tax	平成26年度 FY2014	672,213	214,521	122,291	41,272	794,504	
	27 2015	604,510	187,667	107,963	38,213	712,473	
	28 2016	532,908	162,081	101,748	34,786	634,656	
申告所得税 Self-assessment income tax	平成26年度 FY2014	1,399,051	332,047	559,155	112,803	1,958,206	
	27 2015	1,286,249	308,222	552,897	116,996	1,839,146	
	28 2016	1,202,682	290,209	564,396	115,698	1,767,078	
法人税 Corporation tax	平成26年度 FY2014	125,897	141,888	67,319	67,388	193,216	
	27 2015	113,142	126,666	70,935	63,396	184,077	
	28 2016	102,993	106,870	74,379	61,055	177,372	
相続税 Inheritance tax	平成26年度 FY2014	22,228	93,606	15,068	36,262	37,296	
	27 2015	18,942	91,703	15,643	26,931	34,585	
	28 2016	16,806	81,947	16,025	31,678	32,831	
消費税 Consumption tax	平成26年度 FY2014	1,361,028	外Exc. 86,020	524,805	外Exc. 86,519	1,885,833	
	27 2015	1,271,693	86,211	572,150	118,109	1,843,843	
	28 2016	1,183,755	84,210	547,066	101,076	1,730,821	
その他 Others	平成26年度 FY2014	13,250	2,937	38,010	4,238	51,260	
	27 2015	18,626	2,649	24,775	2,034	43,401	
	28 2016	19,283	2,338	55,089	3,067	74,372	
合 計 Grand total	平成26年度 FY2014	3,593,667	外Exc. 86,020	1,326,648	外Exc. 86,519	4,920,315	
	27 2015	3,313,162	86,211	1,344,363	118,109	4,657,525	
	28 2016	3,058,427	84,210	1,358,703	101,076	4,417,130	

資料：徴収課調

(注) 1 この表は、「(1)発生及び整理の状況」を税目別に示したものである。

2 「源泉所得税」には、源泉所得税及復興特別所得税を含む。

3 「申告所得税」には、申告所得税及復興特別所得税を含む。

4 「相続税」には、贈与税を含む。

5 上記の計数は、国税の滞納状況を示したものであるため、地方消費税は含まない。

ただし、地方税法附則第九条の四の規定により、当分の間、国が消費税の賦課徴収と併せて地方消費税の賦課徴収を行うものとされていることから、「消費税」及び「合計」欄の外書として地方消費税の滞納状況を示している。

整理の状況 Status of procedure						区分 Type	
整理済滞納 Delinquency processed			整理中の滞納 Delinquency in processing				
税額 Amount of tax	件数 Number of cases	税額 Amount of tax	件数 Number of cases	税額 Amount of tax	年度 Fiscal Year		
外 百万円 Exc. Million yen	件 Case	外 百万円 Exc. Million yen	件 Case	外 百万円 Exc. Million yen			
205,521		99,031		106,490	平成19年度 FY2007		
2,566,856	1,864,389	951,747	4,181,203	1,615,109			
209,245		102,798		106,447		20	2008
2,513,900	1,811,011	960,079	4,134,770	1,553,821			
199,757		95,070		104,687		21	2009
2,301,578	1,684,478	806,050	4,111,685	1,495,528			
189,440		87,983		101,457		22	2010
2,179,170	1,609,773	759,066	4,033,561	1,420,104			
181,835		81,844		99,991		23	2011
2,027,413	1,521,466	665,676	4,021,428	1,361,737			
179,344		83,988		95,356		24	2012
1,955,223	1,604,198	685,046	3,856,833	1,270,177			
165,606		79,586		86,020		25	2013
1,817,828	1,593,715	676,461	3,593,667	1,141,367			
172,539		86,328		86,211		26	2014
1,732,721	1,607,153	668,090	3,313,162	1,064,631			
204,320		120,110		84,210		27	2015
1,751,763	1,599,098	774,350	3,058,427	977,413			
185,286		106,465		78,821		28	2016
1,599,511	1,587,485	702,439	2,829,645	897,072			

Source: Collection Division

Subject of survey, etc.: This table shows the statistics of national tax delinquency such as carry-over of delinquency, newly accrued delinquency, procedures, etc. which were made in each fiscal year (April 1 to March 31).

Note: 1 The numbers of cases are counted independently by the period of tax payment. With respect to the case of additional tax, when its period of tax payment is the same as that for the original tax, the couple of the additional tax and the original tax is counted as one case.
2 Since the figures above indicate the situation for national tax delinquency, local consumption tax is not included. However, for the time being, because the national government is responsible for assessing and collecting national and local consumption taxes simultaneously based on the four provisions of Supplementary Article 9 of the Local Tax Law, the situation for local consumption tax delinquency is indicated separately in the fiscal year column.

整理の状況 Status of procedure						区分 Type		
整理済滞納 Delinquency processed			整理中の滞納 Delinquency in processing					
税額 Amount of tax	件数 Number of cases	税額 Amount of tax	件数 Number of cases	税額 Amount of tax				
外 百万円 Exc. Million yen	件 Case	外 百万円 Exc. Million yen	件 Case	外 百万円 Exc. Million yen				
255,793	189,994	68,126	604,510	187,667	平成26年度 FY2014	源泉所得税 Withholding income tax		
225,880	179,565	63,799	532,908	162,081			27	2015
196,867	157,648	53,119	477,008	143,748			28	2016
444,850	671,957	136,628	1,286,249	308,222	平成26年度 FY2014	申告所得税 Self-assessment income tax		
425,218	636,464	135,009	1,202,682	290,209			27	2015
405,907	651,356	138,536	1,115,722	267,371			28	2016
209,276	80,074	82,610	113,142	126,666	平成26年度 FY2014	法人税 Corporation tax		
190,062	81,084	83,192	102,993	106,870			27	2015
167,925	80,767	69,847	96,605	98,078			28	2016
129,868	18,354	38,165	18,942	91,703	平成26年度 FY2014	相続税 Inheritance tax		
118,634	17,779	36,687	16,806	81,947			27	2015
113,625	18,434	38,404	14,397	75,221			28	2016
外Exc. 172,539		外Exc. 86,328		外Exc. 86,211	平成26年度 FY2014	消費税 Consumption tax		
685,759	614,140	338,035	1,271,693	347,724				
204,320		120,110		84,210			27	2015
787,286	660,088	453,318	1,183,755	333,968				
185,286		106,465		78,821	28	2016		
709,782	631,907	399,737	1,098,914	310,045				
7,175	32,634	4,526	18,626	2,649	平成26年度 FY2014	その他 Others		
4,683	24,118	2,345	19,283	2,338			27	2015
5,405	47,373	2,796	26,999	2,609			28	2016
外Exc. 172,539		外Exc. 86,328		外Exc. 86,211	平成26年度 FY2014	合計 Grand total		
1,732,721	1,607,153	668,090	3,313,162	1,064,631				
204,320		120,110		84,210			27	2015
1,751,763	1,599,098	774,350	3,058,427	977,413				
185,286		106,465		78,821	28	2016		
1,599,511	1,587,485	702,439	2,829,645	897,072				

Source: Collection Division

Note: 1 This table shows "(1) Statistics of accrual and procedure for tax delinquency" by tax type.

2 "Withholding Income Tax" includes Withholding Income Tax and Special Income Tax for Reconstruction.

3 "Self-assessed Income Tax" includes Self-assessed Income Tax and Special Income Tax for Reconstruction.

4 Figures for "Inheritance tax" includes the gift tax.

5 Since the figures above indicate the situation for national tax delinquency, local consumption tax is not included. However, for the time being, because the national government is responsible for assessing and collecting national and local consumption taxes simultaneously based on the four provisions of Supplementary Article 9 of the Local Tax Law, the situation for local consumption tax delinquency is indicated separately in the Consumption tax and Grand total columns.

(3) 国税局別の発生及び整理の状況

Statistics of accrual and procedure by Regional Taxation Bureaus

国税局 Regional Taxation Bureau	区 分 Type	発 生 の 状 況 Statistics of accrual				
		期 首 滞 納 Beginning delinquent tax		新 規 発 生 滞 納 Newly accrued delinquency		合 計 Grand Total
		件 数 Number of cases	税 額 Amount of tax	件 数 Number of cases	税 額 Amount of tax	件 数 Number of cases
		件 Case	百万円 Million yen	件 Case	百万円 Million yen	件 Case
札幌	Sapporo	111,519	25,341	56,149	24,798	167,668
仙台	Sendai	147,912	35,488	81,313	35,845	229,225
関東信越	Kanto Shinetsu	355,121	89,471	172,270	69,275	527,391
東京	Tokyo	1,451,371	554,392	444,457	233,221	1,895,828
金沢	Kanazawa	52,010	13,815	26,132	9,924	78,142
名古屋	Nagoya	221,991	60,427	151,784	61,861	373,775
大阪	Osaka	365,154	115,426	193,013	95,972	558,167
広島	Hiroshima	95,450	22,006	66,195	23,194	161,645
高松	Takamatsu	28,219	8,735	29,745	12,057	57,964
福岡	Fukuoka	131,009	28,665	76,864	33,227	207,873
熊本	Kumamoto	75,803	16,111	45,714	16,548	121,517
沖縄	Okinawa	22,868	7,536	15,067	6,176	37,935
合 計	Grand total	3,058,427	977,413	1,358,703	622,098	4,417,130

資料：徴収課調

調査期間：平成28年4月1日から平成29年3月31日

(注) 1 この表は、「(1)発生及び整理の状況」を国税局別に示したものである。

2 地方消費税は含まない。

整 理 の 状 況 Statistics of procedure				
整 理 済 滞 納 Delinquency processed			整 理 中 の 滞 納 delinquency in processing	
税 額 Amount of tax	件 数 Number of cases	税 額 Amount of tax	件 数 Number of cases	税 額 Amount of tax
百万円 Million yen	件 Case	百万円 Million yen	件 Case	百万円 Million yen
50,139	66,283	27,759	101,385	22,380
71,333	89,394	37,100	139,831	34,233
158,746	209,532	77,553	317,859	81,193
787,613	534,444	280,573	1,361,384	507,040
23,739	29,634	10,742	48,508	12,997
122,288	174,690	67,778	199,085	54,510
211,398	222,398	104,082	335,769	107,316
45,200	75,505	25,010	86,140	20,190
20,792	32,184	13,749	25,780	7,043
61,892	91,757	35,186	116,116	26,706
32,659	44,891	16,029	76,626	16,630
13,712	16,773	6,878	21,162	6,834
1,599,511	1,587,485	702,439	2,829,645	897,072

Source: Collection Division

Period covered by survey: From April 1, 2016 to March 31, 2017

Note: 1 This table shows "(1) Statistics of accrual and procedure for tax delinquency" by Regional Taxation Bureaus.

2 Figures for local consumption are not included.

18 還 付 金

Refunds

還付金の支払決定の状況

(単位:百万円)

Statistics of payment of refund determined

(In millions yen)

区 分 Type	支 払 決 定 済 額 Amount of payment of refund determined
平 成 23 年 度 FY2011	6,249,782
24 2012	6,180,157
25 2013	6,211,046
26 2014	7,737,904
27 2015	9,982,985
28 2016	9,756,286
源泉所得税及復興特別所得税 Withholding Income Tax and Special Income Tax for Reconstruction	2,075,644
申告所得税及復興特別所得税 Self-assessed Income Tax and Special Income Tax for Reconstruction	164,986
法 人 税 Corporation tax	1,659,159
消 費 税 及 地 方 消 費 税 Consumption tax and local consumption tax	5,670,630
そ の 他 Others	185,867
還 付 金 合 計 Total of refunds	9,756,286

資料：管理運営課調

調査期間：平成28年4月1日から平成29年3月31日

(注) 還付加算金を含む。

Source: Revenue Management and processing Division

Period covered by survey: From April 1, 2016 to March 31, 2017

Note: Figures for interest on refund are included.

第V編 その他

Part V Others

19 その他 Others

19 そ の 他

統計表を見る方のために

利用上の注意

1 不服審査

この統計表は、平成28会計年度内における国税通則法及び行政不服審査法（行政機関の保有する情報の公開に関する法律に関するものを除く。）による不服申立ての事績を①再調査の請求（改正前：異議申立て）と②審査請求とに分けて掲げたものである。

なお、平成28年4月1日から国税不服申立制度が改正されており、主な改正点は、次のとおりである（改正後の制度は、平成28年4月1日以後に行われる処分に係る不服申立てから適用される。）。

① 不服申立前置の見直し

税務署長等が行った処分不服がある場合には、納税者の選択により、税務署長等に対する「再調査の請求（改正前：異議申立て）」を行わずに、直接、国税不服審判所長に対する「審査請求」を行うことができるようになった。

② 「異議申立て」から「再調査の請求」への名称変更

税務署長等に対する「異議申立て」が「再調査の請求」へ名称変更された。

「再調査の請求」は改正前の「異議申立て」と基本的な仕組みは変わっていない。

2 訴訟事件

この統計表は、平成28会計年度内における賦課又は徴収関係（徴収及び滞納処分）に関連して国、国税局長又は税務署長を当事者又は参加人とする訴訟の事績について①国側被告事件（賦課若しくは徴収関係）と②国側原告事件（徴収関係）に区分して掲げたものである。

なお、原告、被告の区分はすべて当該事件の第1審における原告、被告の区分によるものである。

3 直接国税犯則事件（査察事件）

この統計表は、平成28会計年度内における国税犯則取締法に基づく直接国税に係る犯則事件に対する処分の状況について掲げたものである。

4 間接国税犯則事件

この統計表は、平成28会計年度内の国税犯則取締法に基づく間接国税に係る犯則事件に関する事績を、①検挙及び処理の状況②通告処分及び履行の状況③酒税の違反行為別検挙の状況④酒税以外の間接税の違反行為別検挙件数に区分して掲げたものである。

5 資料収集

この統計表は、平成28事務年度における法定資料・法定外資料の収集状況、「不動産等の譲受けの対価の支払調書」の提出内容の監査事績を掲げたものである。

6 税務相談

この統計表は、平成28会計年度における相談等の受理状況、タックスアンサーの利用状況を掲げたものである。

7 税理士

この統計表は、平成28会計年度末における税理士試験の受験・合格者数、税理士の登録者数、国税局別の登録者数、通知弁護士・通知弁護士法人の状況を掲げたものである。

8 電子帳簿保存法に基づく電磁的記録による保存等の承認状況

この統計表は、平成28事務年度末における電子帳簿保存法に基づく電磁的記録による保存等の承認状況を掲げたものである。

なお、平成27、28年度税制改正により、次のとおり、電子帳簿保存法におけるスキャナ保存の要件の一部が緩和された。

① 平成27年9月30日以後の申請分から、スキャナ保存の対象となる国税関係書類の範囲の拡充、電子署名が不要になる等のスキャナ保存の要件緩和、適時入力方式に係る要件の緩和等

② 平成28年9月30日以後の申請分から、スキャナについて「『原稿台と一体型』に限る」要件の廃止、領収書等の受領者等が読み取る場合の要件の整備、小規模企業者の特例の創設

1 9 Others

For the people who use the statistical tables

Notes on use

1 Administrative review

The statistical tables show the statistics of administrative protests filed under General Law of National Taxes and Administrative Appellate Law (except for Law Concerning Access to Information Held by Administrative Organs) during FY2016. The cases are classified into ① request for re-examination (Prior to the revision ; request for reinvestigation), and ② request for reconsideration.

The system of administrative review on national taxes was amended as of April 1 ,2016.The main revision points are as follows.(The revised system is applied to requests for review of decision made on or after April 1 ,2016.)

① The revision of the principle of petition after a request for review

When a taxpayer is dissatisfied with the decision made by the District Director of the Tax Office, etc., the taxpayer can file "a request for reconsideration" directly to Director-General of the Nation Tax Tribunal without first filing "a request for re-examination (Prior to the revision ; request for reinvestigation)" by the taxpayer's choice.

② The change of the name from "Request for reinvestigation" to "Request for re-examination"

"Request for reinvestigation" to the District Director of the Tax Office,etc. has been renamed to "Request for re-examination".

The basic mechanism of the "Request for re-examination" is unchanged from that of the "Request for reinvestigation" before the revision.

2 Litigation case

The statistical table shows the statistics of litigation cases related to taxation or collection-related matters (collection and procedure for collection of tax delinquency) during FY2016 which involved the government, Regional Commissioner, or Director of Taxation Office as a party concerned or an intervener. The cases are classified into ① the cases where the government is the defendant (taxation or collection-related matters), and ② the cases where the government is the plaintiff (collection-related matters).

The classification of plaintiff and defendant is based on the classification in the court of first instance.

3 Direct national tax crime (criminal investigation)

The statistical tables show the statistics of dispositions based on National Tax Violations Control Law related to tax crimes for direct national tax during FY2016.

4 Indirect national tax crime

This statistical table shows the statistics of activities based on National Tax Violations Control Law related to tax crimes for indirect national tax during FY2016. The activities are analyzed from the following view points. ① Statistics of arrest and procedure, ② Statistics of notification procedure and fulfillment, ③ Statistics of arrest by type of violations of liquor tax, ④ Number of arrests by type of violations of consumption tax

5 Information Returns

The statistical tables show the statistics of collection of information returns and documents other than information returns, and the statistics of audit on description of submitted "record of payment of compensation for real estate, etc." acquired from July 1,2016 to June 30, 2017.

6 Tax consultation

The statistical tables show the statistics of reception of tax consultation, and the statistics of use of Taxanswer during FY2016.

7 Certified Public Tax Accountants

This statistics table indicates the numbers of all and successful applicants to the Certified Public Tax Accountant Examination, the number of registrations of Certified Public Tax Accountants, its breakdown for each regional taxation bureau, and the status of enrolled lawyers and enrolled lawyer offices, at the end of the fiscal year 2016.

8 Statistics of approvals regarding electronic book and record keeping based on Law (or Act) on Book and Record Keeping through Electronic Methods

This statistical table shows the statistics of approvals regarding electronic book and record keeping based on Law(or Act)on Book and Record Keeping through Electronic Methods as of June 30, 2017.

As a part of the FY2015 and FY2016 tax reform, several requirements for scanner storage under the Act on Book and Record Keeping through Electronic Method were relaxed as follows.

(1) Regarding an application submitted on or after September 2015, the expansion of the range of the national tax related documents which are the scope of scanner storage, the relaxation of the requirement for scanner storage including the abolition of the requirement for electronic signature,and the relaxation of the requirement for the timely input method, etc.

(2) Regarding an application submitted on or after September 2016, the relaxation of the requirement for reading devices,the development of the requirement in case reading process is performed by a receipt receiver etc., and the development of the special treatment for small entities.

19-1 不服審査
Administrative Review

(1) 再調査の請求

Request for re-examination

区 分 Type	本年度要処理件数 Number of requests processed for the current fiscal year					本年度処理済件数 Number of requests processed for the current fiscal year					
	前年度未決 繰越件数 Number of unsettled requests carried over from the previous fiscal year	本年度に請求した件数 Number of cases requested for the current fiscal year			計 Total ①	みなす 審査請求 件数 Number of deemed requests for reconsideration	みなす 取下件数 Number of deemed withdrawals	取下件数 Number of withdrawals	却下件数 Number of dismissals	棄却件数 Number of rejections	全部 取消件数 Number of whole annulments
		処分に 係るもの Those related to procedure	不作為に 係るもの Those related to nonfeasance	小 計 Subtotal							
内 Including	内 Including	内 Including	内 Including	内 Including	内 Including	内 Including	内 Including	内 Including	内 Including	内 Including	
平成23年度 FY2011	1,386 ¹	3,784	19 ¹	3,803 ¹	5,189 ¹	73	105	463	413	3,082 ¹	44
24 FY2012	678 ²	3,423	1 ²	3,424 ²	4,102 ²	17	56 ¹	503	396	1,989	65
25 FY2013	816 ¹	2,349 ²	9 ²	2,358 ³	3,174 ³	27	2	326 ²	272 ¹	1,654	74
26 FY2014	640	2,734	21	2,755	3,395	46	31	347	263	1,802	67
27 FY2015	650 ¹	3,186	5 ¹	3,191 ¹	3,841 ¹	84	52	268	375 ¹	2,150	58
28 FY2016	641	1,674	-	1,674	2,315	20	32	223	208	1,199	23
申告 所得税 Self-assessment income tax	97	365	-	365	462	-	15	53	10	283	7
源泉 所得税 Withholding income tax	15	35	-	35	50	-	-	8	3	21	1
法人税 Corporation tax	166	133	-	133	299	-	-	44	10	121	2
相続税 Inheritance tax	57	97	-	97	154	-	12	4	10	97	5
贈与税 Gift tax	10	43	-	43	53	-	-	2	22	17	-
消費税 Consumption tax	98	243	-	243	341	10	-	14	19	191	1
酒 税 Liquor tax	-	-	-	-	-	-	-	-	-	-	-
復興特別 所得 税 Special Income Tax for Reconstruction	46	241	-	241	287	-	5	37	7	173	3
復興特別 法人 税 Special Corporate Income Tax for Reconstruction	18	44	-	44	62	-	-	2	4	32	-
地 方 消費 税 Local consumption tax	98	241	-	241	339	10	-	14	19	191	1
地 方 法人 税 Local corporation tax	-	8	-	8	8	-	-	-	-	1	-
その他 Others	4	-	-	-	4	-	-	-	4	-	-
小 計 Subtotal	609	1,450	-	1,450	2,059	20	32	178	108	1,127	20
徴収関係 Related to collection	32	224	-	224	256	-	-	45	100	72	3
合 計 Total	641	1,674	-	1,674	2,315	20	32	223	208	1,199	23

(注) 1 内書は国税庁・国税不服審判所分の件数である。
 2 平成28年度は、平成28年3月31日以前になされた処分に係る異議申立ての件数を含んでいる。
 3 平成27年度以前の各件数及び「本年度要処理件数」のうち「前年度未決繰越件数」は、異議申立ての件数である。

(単位：件)
(Number of cases)

本年度処理済件数 Number of requests processed for the current fiscal year		計 Total ②	本年度未決 繰越件数 Carried forward unsettled requests for the current fiscal year ①-②
一部 取消件数 Number of partial annulments	変更 その他 Amendment and others		
内 Including	内 Including	内 Including	内 Including
331	-	4,511	678
260	-	3,286	816
179	-	2,534	640
189	-	2,745	650
212	1	3,200	641
100	-	1,805	510
18	-	386	76
4	-	37	13
13	-	190	109
16	-	144	10
3	-	44	9
14	-	249	92
-	-	-	-
11	-	236	51
7	-	45	17
14	-	249	90
-	-	1	7
-	-	4	-
100	-	1,585	474
-	-	220	36
100	-	1,805	510

調査対象等： 平成28年4月1日から平成29年3月31日までの間に国税通則法及び行政不服審査法（行政機関の保有する情報の公開に関する法律に関するものを除く。）に基づき「再調査の請求」及び「審査請求」のなされたものを掲げた。

- 用語の説明： 1 **不作為**とは、行政庁が法令に基づく申請に対し、相当の期間内になんらかの処分その他公権力の行使に当たる行為をすべきにもかかわらず、これをしないことをいう。
- 2 **みなす審査請求**とは、国税局長又は税務署長等が再調査の請求を審査請求として取り扱うことを適当と認め、かつ、再調査の請求人がそれに同意したとき、あるいは更正決定等について審査請求がされている場合に、その更正決定等に係る課税標準等についてされた他の更正決定等に対し再調査の請求がされたときに審査請求がされたものとみなされたものをいう。
- 3 **みなす取下げ**とは、再調査決定を経ないで審査請求がされた場合に取り下げられたものとみなされた再調査の請求及び審査請求がされた日以前に再調査の請求に係る処分の全部を取り消す旨の再調査決定書の謄本を発している場合に取り下げられたものとみなされた審査請求をいう。
- 4 **取下げ**とは、不服申立人が再調査の請求又は審査請求を撤回したものをいう。
- 5 **却下**とは、不服申立ての要件を欠いているため審査の対象にならないと判定されたものをいう。
- 6 **棄却**とは、原処分を適法又は妥当と認め不服申立てが認められなかったものをいう。
- 7 **取消し又は変更**とは、原処分の全部又は一部に違法又は不当を認め、原処分の全部又は一部を取り消し、又は変更するものをいう。

Subject of survey, etc.: Requests for re-examination, and Requests for reconsideration filed on the basis of General Law of National Taxes and Administrative Appellate Law (except for Law Concerning Access to Information Held by Administrative Organs) between April 1, 2016 and March 31, 2017.

- Terminology:
- 1 "Nonfeasance" means that an administrative agency do not execute power of public body such as procedures and others within certain period of time with respect to the application based on the law although they should do that.
- 2 "Deemed requests for reconsideration" means requests for re-examination which were deemed requests for reconsideration. A request for re-examination is deemed to be a request for reconsideration in the cases such as when Regional Commissioner of the Regional Taxation Bureau or Director of Tax Office considered it appropriate to handle a request for re-examination as a request for reconsideration and the person who filed the request for re-examination agreed with it, or when a request for reconsideration was filed against a correction or determination, etc., and in that situation a request for re-examination was filed against another correction or determination, etc. which was made about tax base, etc. related to the former correction or determination, etc..
- 3 "Deemed withdrawals" refers to requests for re-examination which were deemed to be withdrawn. A request for re-examination is deemed to be withdrawn when a request for reconsideration was filed without waiting for a decision on the request for re-examination. A request for reconsideration is also deemed to be withdrawn when an attested copy of decision on the request for re-examination which annuls wholly the procedures related to the request for re-examination, was issued previous to the date of filing of the request for reconsideration.
- 4 "Withdrawal" means withdrawal of a request for re-examination or a request for reconsideration by the person who filed an administrative protest.
- 5 "Dismissal" means that an administrative protest was judged as unqualified for consideration due to the lack of requirements for an administrative protest.
- 6 "Rejection" means that the original procedures are judged as legal or appropriate, and an administrative protest is not accepted.
- 7 "Annulment or amendment" means the decision which finds wholly or partially the original procedures illegal or unjust, and annuls the original procedures wholly or partially.

Note:1 Figures preceded by "Including" are those for National Tax Tribunal or National Tax Agency.

2 The table for FY2016 includes the number of requests for reinvestigation on or before March 31, 2016.

3 Each item for FY2015 and earlier, and "Number of unsettled requests carried over from the previous fiscal year" out of "Number of requests processed for the current fiscal year" shows the number of requests for reinvestigation.

19 その他

(2) 審査請求

Request for reconsideration

区分 Type	本年度要処理件数 Number of requests to be processed for the current fiscal year					計 Total ①
	前年度 未決繰越件数 Number of unsettled requests carried over from the previous fiscal year	本年度に請求した件数 Number of cases requested for the current fiscal year				
		処分に係るもの Those related to procedure	不作為に係るもの Those related to nonfeasance	みなす 審査請求件数 Number of deemed requests for reconsideration	小 計 Subtotal	
平成23年度 FY2011	2,194	3,499	9	73	3,581	5,775
24 2012	2,808	3,582	1	15	3,598	6,406
25 2013	2,788	2,827	1	27	2,855	5,643
26 2014	2,570	1,984	-	46	2,030	4,600
27 2015	1,620	2,009	4	84	2,098	3,718
28 2016	1,407	2,464	4	20	2,488	3,895
申告 所得税 Self-assessment income tax	258	360	1	-	361	619
源泉 所得税 Withholding income tax	17	49	-	-	49	66
法人税 Corporation tax	211	368	-	-	368	579
相続税 Inheritance tax	98	160	-	-	160	258
贈与税 Gift tax	37	12	-	-	12	49
消費税 Consumption tax	235	458	1	10	469	704
酒 税 Riquor tax	86	-	-	-	-	86
復興特別 所得 税 Special Income Tax for Reconstruction	91	219	1	-	220	311
復興特別 法人 税 Special Corporate Income Tax for Reconstruction	51	122	-	-	122	173
地 方 消費税 Local consumption tax	235	457	1	10	468	703
地 方 法人税 Local corporation tax	-	14	-	-	14	14
その他 Others	4	10	-	-	10	14
小 計 Subtotal	1,323	2,229	4	20	2,253	3,576
徴収関係 Related to collection	84	235	-	-	235	319
合 計 Total	1,407	2,464	4	20	2,488	3,895

(注) 内書は国税庁・国税局分の件数である。なお、平成28年度の内書は、平成28年3月31日以前になされた処分又は法令に基づく申請に対する不作為に係る審査請求（国税局分）の件数を含んでいる。

Note: Figures preceded by "Including" are those for National Tax Agency or Regional Taxation Bureaus. Figures preceded by "Including" of the table for FY2016 includes the number of cases related to procedure or to nonfeasance with respect to the application based on the law (Regional Taxation Bureaus) before March 31, 2016.

(単位：件)
(Number of cases)

本年度処理済件数 Number of requests processed for the current fiscal year							計 Total ②	本年度 未決繰越件数 Carried forward unsettled requests for the current fiscal year ①-②	区 分 Type	
みなす 取下件数 Number of deemed withdrawals	取下件数 Number of withdrawals	却下件数 Number of dismissals	棄却件数 Number of rejections	全部 取消件数 Number of whole annulments	一部 取消件数 Number of partial annulments	変更 その他 Amendment and others				
内 Including	内 Including	内 Including	内 Including	内 Including	内 Including	内 Including	内 Including	内 Including		
-	9	284	285	1,994	119	285	-	9	1	平成23年度 FY2011
-		304	381	2,482	150	301	-	2	2	24 2012
-	1	159	197	2,481	73	163	-	1	1	25 2013
-		188	165	2,388	117	122	-	1	1	26 2014
-		223	289	1,615	37	147	-	4	4	27 2015
-		269	191	1,258	49	192	-	4	4	28 2016
-		17	28	228	7	49	-	1	329	290 申告 所得税 Self-assessment income tax
-		5	7	12	3	6	-	33	33	源泉 所得税 Withholding income tax
-		23	19	172	1	27	-	242	337	法人税 Corporation tax
-		10	3	99	19	21	-	152	106	相続税 Inheritance tax
-		-	-	30	-	-	-	30	19	贈与税 Gift tax
-		46	24	207	4	34	-	1	315	389 消費税 Consumption tax
-		-	-	86	-	-	-	86	-	酒 税 Riquor tax
-		12	12	101	5	12	-	1	142	169 復興特別 所 得 税 Special Income Tax for Reconstruction
-		9	6	47	-	5	-	67	106	復興特別 法 人 税 Special Corporate Income Tax for Reconstruction
-		46	23	207	4	34	-	1	314	389 地 方 消費税 Local consumption tax
-		3	-	-	-	-	-	3	11	地 方 法人税 Local corporation tax
-		1	6	2	-	3	-	12	2	その他 Others
-		172	128	1,191	43	191	-	4	1,725	1,851 小 計 Subtotal
-		97	63	67	6	1	-	234	85	徴収関係 Related to collection
-		269	191	1,258	49	192	-	4	1,936	1,936 合 計 Total

(3) 国税局別の再調査の請求

Request for re-examination by Regional Taxation Bureaus

区 分 Type	本年度要処理件数 Number of requests to be processed for the current fiscal year					計 Total ①	みなす 審査請求件数 Number of deemed requests for reconsideration
	前年度 未決繰越件数 Carried forward unsettled requests for the current last year	本年度に請求した件数 Number of cases requested for the current fiscal year			小 計 Subtotal		
		処分に係るもの Those related to procedure	不作為に係るもの Those related to nonfeasance				
国 税 局 Regional Taxation Bureau							
札幌 Sapporo	47	68	-	68	115	-	
仙台 Sendai	6	40	-	40	46	-	
関東信越 Kanto Shinetsu	88	285	-	285	373	-	
東京 Tokyo	248	398	-	398	646	-	
金 沢 Kanazawa	12	27	-	27	39	-	
名古屋 Nagoya	28	201	-	201	229	-	
大阪 Osaka	88	358	-	358	446	4	
広島 Hiroshima	1	197	-	197	198	16	
高松 Takamatsu	52	12	-	12	64	-	
福岡 Fukuoka	43	19	-	19	62	-	
熊本 Kumamoto	27	51	-	51	78	-	
沖縄 Okinawa	1	18	-	18	19	-	
計 Total	641	1,674	-	1,674	2,315	20	

(注) 1 この表は、「(1)再調査の請求」の合計欄を国税局別に示したものである。

2 各件数は、平成28年3月31日以前になされた処分に係る異議申立ての件数を含んでいる。

Note:1 This table shows the breakdown of "Total" of "(1) Request for re-examination" by Regional Taxation Bureaus.

2 Number of cases includes the number of requests for reinvestigation on or before March 31,2016.

(4) 国税不服審判所支部別の審査請求

Request for reconsideration by branches of National Tax Tribunal

区 分 Type	本年度要処理件数 Number of requests to be processed for the current fiscal year					計 Total ①
	前年度 未決繰越件数 Carried forward unsettled requests for the current last year	本年度に請求した件数 Number of cases requested for the current fiscal year			小 計 Subtotal	
		処分に係るもの Those related to procedure	不作為に係るもの Those related to nonfeasance	みなす 審査請求件数 Number of deemed requests for reconsideration		
国 税 不 服 審 判 所 支 部 Branch of National Tax Tribunal						
札幌 Sapporo	83	93	-	-	93	176
仙台 Sendai	26	28	-	-	28	54
関東信越 Kanto Shinetsu	150	346	-	-	346	496
東京 Tokyo	613	740	-	-	740	1,353
金 沢 Kanazawa	4	65	-	-	65	69
名古屋 Nagoya	91	264	-	-	264	355
大阪 Osaka	157	504	-	4	508	665
広島 Hiroshima	127	214	-	16	230	357
高松 Takamatsu	14	35	-	-	35	49
福岡 Fukuoka	34	105	-	-	105	139
熊本 Kumamoto	83	61	-	-	61	144
沖縄 Okinawa	25	9	-	-	9	34
国税不服審判所 National Tax Tribunal	-	-	-	-	-	-
国 税 庁 National Tax Agency	-	-	4	-	4	4
計 Total	1,407	2,464	4	20	2,488	3,895

(注) 1 この表は、「(2)審査請求」の合計欄を国税不服審判所支部別に示したものである。

2 国税庁の件数は、平成28年3月31日以前になされた処分又は法令に基づく申請に対する不作為に係る審査請求（国税局分）の件数を含んでいる。

Note:1 This table shows the breakdown of "Total" of "(2) Request for reconsideration" by branches of National Tax Tribunal

2 Number of cases "National Tax Agency" includes the number of cases related to procedure or to nonfeasance with respect to the application based on the law (Regional Taxation Bureaus) before March 31,2016.

(単位：件)
(Number of cases)

本年度処理済件数 Number of requests processed for the current fiscal year								本年度 未決繰越件数 Carried forward unsettled requests for the current fiscal year ①－②
みなす 取下件数 Number of deemed withdrawals	取下件数 Number of withdrawals	却下件数 Number of dismissals	棄却件数 Number of rejections	全部 取消件数 Number of whole annulments	一部 取消件数 Number of partial annulments	変更 その他 Amendment and others	計 Total ②	
-	1	2	75	-	3	-	81	34
4	-	22	15	-	-	-	41	5
-	24	39	182	1	29	-	275	98
10	90	67	330	8	35	-	540	106
-	-	-	22	-	-	-	22	17
-	34	7	172	1	10	-	224	5
-	24	47	231	13	17	-	336	110
-	34	2	89	-	2	-	143	55
-	3	-	31	-	-	-	34	30
18	1	3	11	-	3	-	36	26
-	12	17	28	-	-	-	57	21
-	-	2	13	-	1	-	16	3
32	223	208	1,199	23	100	-	1,805	510

(単位：件)
(Number of cases)

本年度処理済件数 Number of requests processed for the current fiscal year								本年度 未決繰越件数 Carried forward unsettled requests for the current fiscal year ①－②
みなす 取下件数 Number of deemed withdrawals	取下件数 Number of withdrawals	却下件数 Number of dismissals	棄却件数 Number of rejections	全部 取消件数 Number of whole annulments	一部 取消件数 Number of partial annulments	変更 その他 Amendment and others	計 Total ②	
-	7	23	77	-	-	-	107	69
-	1	-	17	-	12	-	30	24
-	47	8	190	14	14	-	273	223
-	93	93	469	17	52	-	724	629
-	18	-	4	-	1	-	23	46
-	46	5	114	-	4	-	169	186
-	42	52	166	6	11	-	277	388
-	5	-	102	10	25	-	142	215
-	2	3	11	-	-	-	16	33
-	8	2	35	-	1	-	46	93
-	-	1	42	-	72	-	115	29
-	-	-	31	2	-	-	33	1
-	-	-	-	-	-	-	-	-
-	-	4	-	-	-	-	4	-
-	269	191	1,258	49	192	-	1,959	1,936

19-2 訴訟事件
Litigation Cases

(1) 国側被告事件

(単位：件)

Litigation cases (Government as defendant)

(Number of cases)

区分 Type	前年度 未係属 件数 Number of pending cases at the end of the previous fiscal year	事件区 分の変 更等の 調整 件数 Number of arranged cases such as change of jurisdiction	本年度 提起 件数 Number of cases filed for the current fiscal year	本年度終結件数 Number of cases processed for the current fiscal year										本年度 未係属 件数 Number of pending cases at the end of the current fiscal year
				取 下 数 Withdrawal	却 下 数 Dismissal	国 勝 件 数 Decision in favor of Government	国 側 一 部 勝 訴 件 数 Decision partially in favor of Government	国 敗 件 数 Decision against Government	差 戻 数 Remand	和 件 解 数 Reconciliation	その他 Others	計 Total		
(第一審) The first instance														
課 税 関 係 Cases related to taxation	所得税 *1	48	-	39	2	1	30	-	-	-	-	1	34	53
	法人税 *2	44	△ 1	19	-	1	15	3	4	-	-	-	23	39
	資産税 *3	19	-	17	1	1	12	-	-	-	-	-	14	22
	消費税 *4	3	-	4	-	-	1	-	-	-	-	-	1	6
	酒税 *5	-	-	1	-	-	-	-	-	-	-	-	-	1
	他の間接税 *6	-	-	-	-	-	-	-	-	-	-	-	-	-
	その他 *7	16	-	9	7	-	10	-	-	-	-	1	18	7
	小計 *8	130	△ 1	89	10	3	68	3	4	-	-	2	90	128
徴 収 関 係 Cases related to collection	行政事件 *9	16	-	15	1	-	14	-	-	-	-	-	15	16
	執行停止 *10	-	-	2	-	-	2	-	-	-	-	-	2	-
	損害賠償 *11	2	-	3	-	-	3	-	-	-	1	-	4	1
	その他民事 *12	6	-	13	6	-	5	-	-	-	-	-	11	8
	非訟事件等 *13	-	-	2	-	-	-	-	-	-	-	2	2	-
小計 *8	24	-	35	7	-	24	-	-	-	1	2	34	25	
審判所関係 *14	1	-	2	-	1	2	-	-	-	-	-	3	-	
合計 *15	155	△ 1	126	17	4	94	3	4	-	1	4	127	153	
(控訴審) Trial of an appeal														
課 税 関 係 Cases related to taxation	所得税 *1	12	-	21	1	-	20	2	1	-	-	-	24	9
	法人税 *2	5	-	14	-	-	11	-	-	-	-	-	11	8
	資産税 *3	5	-	7	-	-	9	-	-	-	-	-	9	3
	消費税 *4	1	-	1	-	-	2	-	-	-	-	-	2	-
	酒税 *5	-	-	-	-	-	-	-	-	-	-	-	-	-
	他の間接税 *6	1	-	-	-	-	1	-	-	-	-	-	1	-
	その他 *7	1	-	6	-	-	6	-	-	-	-	-	6	1
	小計 *8	25	-	49	1	-	49	2	1	-	-	-	53	21
徴 収 関 係 Cases related to collection	行政事件 *9	5	-	13	-	-	8	-	-	-	-	-	8	10
	執行停止 *10	-	-	-	-	-	-	-	-	-	-	-	-	-
	損害賠償 *11	1	-	1	-	-	2	-	-	-	-	-	2	-
	その他民事 *12	-	-	1	-	-	-	-	-	-	-	-	-	1
	非訟事件等 *13	-	-	-	-	-	-	-	-	-	-	-	-	-
小計 *8	6	-	15	-	-	10	-	-	-	-	-	10	11	
審判所関係 *14	1	-	2	1	-	1	-	-	-	-	-	2	1	
合計 *15	32	-	66	2	-	60	2	1	-	-	-	65	33	

調査対象等：平成28年4月1日から平成29年3月31日までの間における国税の賦課又は徴収関係に関する訴訟事件について掲げた。

用語の説明：1 取下げとは、原告が訴えを撤回したものをいう。

2 却下とは、訴訟要件又は上訴の要件が具備されていないため不適法として排斥されたものをいう。

3 差戻とは、上級審で原判決を取り消した場合に、審査をやり直させるため改めて控訴審又は第一審に移審されたものをいう。

4 和解とは、争っている当事者が互いに譲歩して争いをやめたものをいう。

1 Income tax

2 Corporation tax

3 Property tax

4 Consumption tax

5 Liquor tax

6 Other indirect taxes

7 Others

8 Subtotal

9 Administrative litigations

10 Suspension of execution

11 Compensation for damage

12 Other civil cases

13 Simplified litigations

14 Cases related to Tribunal

15 Total

16 Grandtotal

(単位：件)
(Number of cases)

区分 Type	前年度 末係属 件数 Number of pending cases at the end of the previous fiscal year	事件区 分の変 更等の 調整 件数 Number of arranged cases such as change of jurisdiction	本年度 提起 件数 Number of cases filed for the current fiscal year	本年度終結件数 Number of cases processed for the current fiscal year										本年度 末係属 件数 Number of pending cases at the end of the current fiscal year
				取 下 件 数 Withdrawal	却 下 件 数 Dismissal	国 勝 訴 件 数 Decision in favor of Government	国 側一 部勝 訴件 数 Decision partially in favor of Government	国 敗 訴 件 数 Decision against Government	差 戻 件 数 Remand	和 解 件 数 Reconciliation	その他 Others	計 Total		
(上告審) Hearing of final appeal														
課 税 関 係 Cases related to taxation	所得税 *1	17	-	20	-	6	13	-	1	-	-	-	20	17
	法人税 *2	6	-	6	-	5	4	-	-	-	-	-	9	3
	資産税 *3	8	-	4	-	4	5	-	-	1	-	-	10	2
	消費税 *4	1	-	2	-	1	2	-	-	-	-	-	3	-
	酒税 *5	-	-	-	-	-	-	-	-	-	-	-	-	-
	他の間接税 *6	-	-	1	-	-	1	-	-	-	-	-	1	-
	その他 *7	-	-	2	-	-	-	-	-	-	-	-	-	2
	小計 *8	32	-	35	-	16	25	-	1	1	-	-	43	24
徴 収 関 係 Cases related to collection	行政事件 *9	3	-	4	-	-	7	-	-	-	-	-	7	-
	執行停止 *10	2	-	-	-	-	-	-	-	-	-	-	-	-
	損害賠償 *11	2	-	-	-	-	2	-	-	-	-	-	2	-
	その他民事 *12	1	-	-	-	-	1	-	-	-	-	-	1	-
	非訟事件等 *13	-	-	-	-	-	-	-	-	-	-	-	-	-
小計 *8	6	-	4	-	-	10	-	-	-	-	-	10	-	
審判所関係 *14	-	-	-	-	-	-	-	-	-	-	-	-	-	-
合計 *15	38	-	39	-	16	35	-	1	1	-	-	53	24	
Total of cases at (審級別合計) each order of judgements														
課 税 関 係 Cases related to taxation	所得税 *1	77	-	80	3	7	63	2	2	-	-	1	78	79
	法人税 *2	55	△ 1	39	-	6	30	3	4	-	-	-	43	50
	資産税 *3	32	-	28	1	5	26	-	-	1	-	-	33	27
	消費税 *4	5	-	7	-	1	5	-	-	-	-	-	6	6
	酒税 *5	-	-	1	-	-	-	-	-	-	-	-	-	1
	他の間接税 *6	1	-	1	-	-	2	-	-	-	-	-	2	-
	その他 *7	17	-	17	7	-	16	-	-	-	-	1	24	10
	小計 *8	187	△ 1	173	11	19	142	5	6	1	-	2	186	173
徴 収 関 係 Cases related to collection	行政事件 *9	24	-	32	1	-	29	-	-	-	-	-	30	26
	執行停止 *10	-	-	2	-	-	2	-	-	-	-	-	2	-
	損害賠償 *11	5	-	4	-	-	7	-	-	-	1	-	8	1
	その他民事 *12	7	-	14	6	-	6	-	-	-	-	-	12	9
	非訟事件等 *13	-	-	2	-	-	-	-	-	-	-	2	2	-
小計 *8	36	-	54	7	-	44	-	-	-	1	2	54	36	
審判所関係 *14	2	-	4	1	1	3	-	-	-	-	-	5	1	
合計 *16	225	△ 1	231	19	20	189	5	6	1	1	4	245	210	

Subject of survey, etc.:The tables show the statistics of litigation cases related to taxation or collection of national tax from April 1, 2016 to March 31, 2017.

Terminology:1 "Withdrawal" means suits cancelled by plaintiffs.

2 "Dismissal" means the decision rejecting a case due to the lack of requirements for litigation or appeal.

3 "Remand" means the decision sending a case back to a lower court or the first instance for the purpose of rehearing when a higher court annulled the original decision.

4 "Reconciliation" means the case where parties in conflict conceded each other and stopped disputing.

(2) 国側原告事件

(単位：件)

Litigation cases (Government as plaintiff)

(Number of cases)

区分 Type	前年度 未係属 件数 Number of pending cases at the end of the previous fiscal year	事件区 分の変 更等の 調整 件数 Number of arranged cases such as change of jurisdiction	本年度 提起 件数 Number of cases filed for the current fiscal year	本年度最終結件数 Number of cases processed for the current fiscal year										本年度 未係属 件数 Number of pending cases at the end of the current fiscal year
				取 下 件 数 Withdrawal	却 下 件 数 Dismissal	国 側 勝 訴 件 数 Decision in favor of Government	国 側一 部勝 訴 件 数 Decision partially in favor of Government	国 側 敗 訴 件 数 Decision against Government	差 戻 件 数 Remand	和 解 件 数 Reconciliation	その他 Others	計 Total		
(第一審)The first instance														
詐 害 行 為 *1	1	-	3	-	-	2	-	-	-	-	-	-	2	2
名 義 変 更 *2	1	-	2	-	-	2	-	-	-	-	-	-	2	1
債 権 取 立 *3	7	-	17	2	-	12	-	-	-	-	-	-	14	10
そ の 他 民 事 *4	5	-	6	2	-	6	-	-	-	-	-	-	8	3
非 訟 事 件 等 Nonlitigious cases	支 払 督 促 *5	-	2	-	-	-	-	-	-	-	-	1	1	1
	保 全 処 分 *6	-	10	-	-	10	-	-	-	-	-	-	10	-
	強 制 執 行 *7	5	14	-	-	-	-	-	-	-	-	16	16	3
	そ の 他 *8	25	-	103	1	-	-	-	-	-	-	99	100	28
合 計 Total	44	-	157	5	-	32	-	-	-	-	-	116	153	48
(控訴審) Trial of an appeal														
詐 害 行 為 *1	-	-	-	-	-	-	-	-	-	-	-	-	-	-
名 義 変 更 *2	-	-	-	-	-	-	-	-	-	-	-	-	-	-
債 権 取 立 *3	-	-	1	-	-	1	-	-	-	-	-	-	1	-
そ の 他 民 事 *4	-	-	-	-	-	-	-	-	-	-	-	-	-	-
非 訟 事 件 等 Nonlitigious cases	支 払 督 促 *5	-	-	-	-	-	-	-	-	-	-	-	-	-
	保 全 処 分 *6	-	-	-	-	-	-	-	-	-	-	-	-	-
	強 制 執 行 *7	-	-	-	-	-	-	-	-	-	-	-	-	-
	そ の 他 *8	-	-	-	-	-	-	-	-	-	-	-	-	-
合 計 Total	-	-	1	-	-	1	-	-	-	-	-	-	1	-
(上告審)Hearing of final appeal														
詐 害 行 為 *1	-	-	-	-	-	-	-	-	-	-	-	-	-	-
名 義 変 更 *2	-	-	-	-	-	-	-	-	-	-	-	-	-	-
債 権 取 立 *3	-	-	-	-	-	-	-	-	-	-	-	-	-	-
そ の 他 民 事 *4	-	-	-	-	-	-	-	-	-	-	-	-	-	-
非 訟 事 件 等 Nonlitigious cases	支 払 督 促 *5	-	-	-	-	-	-	-	-	-	-	-	-	-
	保 全 処 分 *6	-	-	-	-	-	-	-	-	-	-	-	-	-
	強 制 執 行 *7	-	-	-	-	-	-	-	-	-	-	-	-	-
	そ の 他 *8	-	-	-	-	-	-	-	-	-	-	-	-	-
合 計 Total	-	-	-	-	-	-	-	-	-	-	-	-	-	-
Total of cases (審級別合計)at each order of judgments														
詐 害 行 為 *1	1	-	3	-	-	2	-	-	-	-	-	-	2	2
名 義 変 更 *2	1	-	2	-	-	2	-	-	-	-	-	-	2	1
債 権 取 立 *3	7	-	18	2	-	13	-	-	-	-	-	-	15	10
そ の 他 民 事 *4	5	-	6	2	-	6	-	-	-	-	-	-	8	3
非 訟 事 件 等 Nonlitigious cases	支 払 督 促 *5	-	2	-	-	-	-	-	-	-	-	1	1	1
	保 全 処 分 *6	-	10	-	-	10	-	-	-	-	-	-	10	-
	強 制 執 行 *7	5	14	-	-	-	-	-	-	-	-	16	16	3
	そ の 他 *8	25	-	103	1	-	-	-	-	-	-	99	100	28
合 計 Total	44	-	158	5	-	33	-	-	-	-	-	116	154	48

調査対象等：平成28年4月1日から平成29年3月31日までの間における国税の徴収関係に関する訴訟事件について掲げた。
Subject of survey, etc.:The table shows the statistics of litigation cases related to collection of national tax from April 1, 2016 to March 31, 2017.

- 1 Fraudulent deed
- 2 Change of name
- 3 Collection of bonds
- 4 Other civil cases
- 5 Order for payment
- 6 Preservative measure
- 7 Forcible execution
- 8 Others

(3) 国側被告事件の国税局別内訳

(単位：件)

Breakdown of litigation cases (Government as defendant) by Regional Taxation Bureaus

(Number of cases)

区分 Type	前年度 末係属 件数 Number of pending cases at the end of the previous fiscal year	事件区 分の 変更 等の 調整 件数 Number of arranged cases such as change of jurisdiction	本年度提起件数 Number of cases filed for the current fiscal year				本年度終結件数 Number of cases processed for the current fiscal year								本年度 末係属 件数 Number of pending cases at the end of the current fiscal year	
			第1審 The first instance	控訴審 Trial of an appeal	上告審 Hearing of final appeal	計 Total	取下 件数 Withdrawal	却下 件数 Dismissal	国側 勝訴 件数 Decision in favor of Government	国側 一部 勝訴 件数 Decision partially in favor of Government	国側 敗訴 件数 Decision against Government	差戻 件数 Remand	和解 件数 Reconciliation	その他 Others		計 Total
(課税関係) Cases related to taxation																
札幌 Sapporo	4	-	5	1	1	7	-	1	3	-	1	-	-	-	5	6
仙台 Sendai	7	-	5	3	2	10	2	2	7	-	-	-	-	-	11	6
関東信越 Kanto Shinetsu	19	-	9	3	5	17	4	2	14	1	-	-	-	-	21	15
東京 Tokyo	66	△ 1	28	19	9	56	3	5	56	-	1	1	-	1	67	54
金沢 Kanazawa	1	-	3	2	-	5	1	1	1	-	-	-	-	-	3	3
名古屋 Nagoya	9	-	11	1	-	12	-	-	5	1	-	-	-	1	7	14
大阪 Osaka	41	-	17	9	9	35	-	6	27	1	-	-	-	-	34	42
広島 Hiroshima	16	-	3	3	5	11	1	1	15	1	-	-	-	-	18	9
高松 Takamatsu	2	-	1	2	-	3	-	-	2	-	-	-	-	-	2	3
福岡 Fukuoka	8	-	2	4	2	8	-	-	8	-	-	-	-	-	8	8
熊本 Kumamoto	11	-	5	1	1	7	-	1	3	-	4	-	-	-	8	10
沖縄 Okinawa	3	-	-	1	1	2	-	-	1	1	-	-	-	-	2	3
小計 Subtotal	187	△ 1	89	49	35	173	11	19	142	5	6	1	-	2	186	173
(徴収関係) Cases related to collection																
札幌 Sapporo	2	-	1	-	-	1	-	-	2	-	-	-	-	-	2	1
仙台 Sendai	3	-	2	1	-	3	1	-	1	-	-	-	-	-	2	4
関東信越 Kanto Shinetsu	2	-	4	2	2	8	1	-	8	-	-	-	-	-	9	1
東京 Tokyo	17	-	15	7	-	22	3	-	20	-	-	-	1	1	25	14
金沢 Kanazawa	-	-	-	-	-	-	-	-	-	-	-	-	-	-	-	-
名古屋 Nagoya	-	-	3	-	-	3	-	-	1	-	-	-	-	-	1	2
大阪 Osaka	8	-	6	4	2	12	1	-	8	-	-	-	-	-	9	11
広島 Hiroshima	2	-	2	-	-	2	1	-	2	-	-	-	-	-	3	1
高松 Takamatsu	-	-	-	-	-	-	-	-	-	-	-	-	-	-	-	-
福岡 Fukuoka	2	-	1	1	-	2	-	-	2	-	-	-	-	1	3	1
熊本 Kumamoto	-	-	1	-	-	1	-	-	-	-	-	-	-	-	-	1
沖縄 Okinawa	-	-	-	-	-	-	-	-	-	-	-	-	-	-	-	-
小計 Subtotal	36	-	35	15	4	54	7	-	44	-	-	-	1	2	54	36
審判所分 National Tax Tribunal	2	-	2	2	-	4	1	1	3	-	-	-	-	-	5	1
合計 Total	225	△ 1	126	66	39	231	19	20	189	5	6	1	1	4	245	210

(注) この表は、「(1)国側被告事件」の合計欄を国税局別に示したものである。

Note: This table shows the breakdown by Regional Taxation Bureaus of "Total" of "(1) Litigation cases (Government as defendant)".

(4) 国側原告事件の国税局別内訳

(単位：件)

Breakdown of litigation cases (Government as plaintiff) by Regional Taxation Bureaus

(Number of cases)

区分 Type 国税局 Regional Taxation Bureau	前年度末係属件数 Number of pending cases at the end of the previous fiscal year	事件区分の変更等の調整数 Number of arranged cases such as change of jurisdiction	本年度提起件数 Number of cases filed for the current fiscal year				本年度終結件数 Number of cases processed for the current fiscal year									本年度末係属件数 Number of pending cases at the end of the current fiscal year	
			第1審 The first instance	控訴審 Trial of an appeal	上告審 Hearing of final appeal	計 Total	取下件数 Withdrawal	却下件数 Dismissal	国側勝訴件数 Decision in favor of Government	国側一部勝訴件数 Decision partially in favor of Government	国側敗訴件数 Decision against Government	差戻件数 Remand	和解件数 Reconciliation	その他 Others	計 Total		
札幌 Sapporo	8	-	4	-	-	4	-	-	1	-	-	-	-	-	11	12	-
仙台 Sendai	-	-	2	-	-	2	-	-	-	-	-	-	-	-	2	2	-
関東信越 Kanto Shinetsu	6	-	34	-	-	34	1	-	5	-	-	-	-	-	22	28	12
東京 Tokyo	12	-	47	-	-	47	2	-	5	-	-	-	-	-	39	46	13
金沢 Kanazawa	1	-	5	1	-	6	-	-	2	-	-	-	-	-	3	5	2
名古屋 Nagoya	8	-	23	-	-	23	-	-	13	-	-	-	-	-	13	26	5
大阪 Osaka	2	-	16	-	-	16	2	-	2	-	-	-	-	-	8	12	6
広島 Hiroshima	1	-	12	-	-	12	-	-	1	-	-	-	-	-	9	10	3
高松 Takamatsu	1	-	4	-	-	4	-	-	-	-	-	-	-	-	2	2	3
福岡 Fukuoka	3	-	2	-	-	2	-	-	3	-	-	-	-	-	-	3	2
熊本 Kumamoto	-	-	3	-	-	3	-	-	1	-	-	-	-	-	1	2	1
沖縄 Okinawa	2	-	5	-	-	5	-	-	-	-	-	-	-	-	6	6	1
合計 Total	44	-	157	1	-	158	5	-	33	-	-	-	-	-	116	154	48

(注) この表は、「(2) 国側原告事件」の合計欄を国税局別に示したものである。

Note: This table shows the breakdown by Regional Taxation Bureaus of "Total" of "(2) Litigation cases (Government as plaintiff)".

19-3 直接国税犯則事件（査察事件）
Direct National Tax Crime (Criminal Investigation)

(1) 起訴事件数及び有罪に係る人員、金額

Number of indicted cases, convicts and amount of fines

区分 Type	起 訴 事 件 Indicted cases			
	前年度からの繰越未決件数 Number of carried over indicted cases unsettled form the previous year	本年度の起訴件数 Number of carried over indicted cases for the current year	起訴件数の 合 計 Total of indicted cases	左 の 有罪件数 Number of convictions
	①	②	①+②	
	外 件 Excluding Case	外 件 Excluding Case	外 件 Excluding Case	外 件 Excluding Case
申告所得税 Self-assessment income tax	- 12	- 23	- 35	- 23
法人税 Corporation tax	- 34	- 82	- 116	- 63
その他 Others	- 15	- 23	- 38	- 14
合 計 Grandtotal	- 61	- 128	- 189	- 100

調査期間：平成28年4月1日から平成29年3月31日までの間における事績を示したものである。

- (注) 1 外書は、上級審からの差戻し件数である。
2 内書は、懲役刑に罰金刑が併科されたものである。
3 「その他」は、相続税、源泉所得税及び消費税である。

Period covered by survey: The table shows the statistics of criminal cases from April 1, 2016 to March 31, 2017.

- Note: 1 Figures preceded by "Excluding" are the number of cases remanded by upper instance court.
2 Figures preceded by "Included" are those of cases where both imprisonment and fines were imposed.
3 Others are inheritance tax, withholding income tax and consumption tax.

(2) 犯則者違反行為別件数

Number of cases by type of violations

(単位：件)
(Number of cases)

申告所得税 Self-assessment income tax		法人税 Corporation tax		その他 Others	
該当条項 Relevant provisions	件 数 Number of cases	該当条項 Relevant provisions	件 数 Number of cases	該当条項 Relevant provisions	件 数 Number of cases
外 Excluding		外 Excluding		外 Excluding	
第 238条 Sec. 238	- 23	第 159条 Sec. 159	- 63	脱税犯規定 Tax fraud	- 14
第 243条 平成22年度 改正前の 244条を含む。 Sec. 243 (Including Sec.244 prior to the revision in FY2010)	- -	第 163条 平成22年度 改正前の 164条を含む。 Sec. 163 (Including Sec.164 prior to the revision in FY2010)	61 -	両罰規定 The penalty against employer and employee	8 -
合 計 Grandtotal	- 23	合 計 Grandtotal	61 63	合 計 Grandtotal	8 14

- (注) 1 この表は、「(1)起訴事件数及び有罪に係る人員、金額」の「有罪件数」のうち脱税犯の件数の内訳を示したものである。
2 外書は、脱税犯規定の適用のほか、両罰規定も適用された件数である。
3 「その他」は、相続税、源泉所得税及び消費税である。

Note: 1 This table shows the breakdown of the number of tax evasion cases among the "number of convictions" in "(1) Numbers of indicted cases, convicts, and amount of fines."

2 Figures preceded by "Extra" show the number of cases to which the penalty against the employer and employee as well as provisions for tax evasion were applied.

3 Others are inheritance tax, withholding income tax and consumption tax.

起 訴 事 件 Indicted cases							区 分 Type
内 訳 Breakdown of numbers on the left			有罪に係る人員及び金額 Number of convicts and amount of fines				
無罪件数 Number of cases judged not guilty	公訴権消滅 件 数 Number of expiration of prosecution	未決件数 Number of pending cases	懲役刑を科 せられたも のの人員 Number of cases imprisoned	罰 金 Fines		金 額 Amount of fines	
				人 員 Number of cases	金 額 Amount of fines		
外 件 Excluding Case	外 件 Excluding Case	外 件 Excluding Case	人 Person	内 人(社) Including Person(Number)	百万円 Million yen		
-	-	-	24	21	21	356	申告所得税 Self-assessment income tax
-	-	-	53	13	76	1,054	法 人 税 Corporation tax
-	-	-	24	5	15	182	そ の 他 Others
-	-	-	89	39	112	1,592	合 計 Grandtotal

19-4 間接国税犯則事件
Indirect National Tax Crime

(1) 検挙及び処理の状況
Statistics of arrest and procedure

区分 Type	酒 税 Liquor tax						揮発油税 Gasoline tax			地方 揮発油税 Local gasoline tax	石油ガス税 Liquefied petroleum gas tax		
	免許者 Licensee		非免許者 Non-licensee	小計 Subtotal	犯則者 が判明 しない もの Cases of violators undecided	計 Total	ほ脱犯 Tax fraud	秩序犯 Disciplinary criminal	計 Total		ほ脱犯 Tax fraud	秩序犯 Disciplinary criminal	計 Total
	酒類等 製造者 Liquor manufacturers	酒類販 売業者 Liquor distributors											
要 処 理 件 数 Number of cases to be processed	外 Exc.	外 Exc.	外 Exc.	外 Exc.	外 Exc.	外 Exc.	外 Exc.	外 Exc.	外 Exc.	外 Exc.	外 Exc.	外 Exc.	
前年度からの 繰越処理未済 *1	-	-	-	-	-	-	-	-	-	-	-	-	
検挙 *2	1	1	13	15	42	15	42	1	-	1	1	1	
通告処分 *3	1	1	13	15	39	15	39	1	-	1	-	-	
処 理 済 件 数 Number of cases processed													
収税官吏 告発 *4	-	-	-	-	-	-	-	-	-	-	-	-	
その他 *5	-	-	-	-	-	-	-	-	-	-	-	-	
通知処分 *6	-	-	1	-	1	-	1	-	-	-	1	1	
不告発 *7	-	-	-	-	-	-	-	-	-	-	-	-	
処分前 公訴権消滅 *8	-	-	-	2	2	-	2	-	-	-	-	-	
本年度末処理未済件数 *9	-	-	-	-	-	-	-	-	-	-	-	-	
犯則に係る税額 *10	千円 Th. Yen	千円 Th. Yen	千円 Th. Yen	千円 Th. Yen	千円 Th. Yen	千円 Th. Yen	千円 Th. Yen	千円 Th. Yen	千円 Th. Yen	千円 Th. Yen	千円 Th. Yen	千円 Th. Yen	
通告処分罰金相当額 *11	150 500	10 204	680 3,830	840 4,534	9	840 4,534	9	2,272 620	-	2,272 620	243	-	

調査対象等：平成28年4月1日から平成29年3月31日までの間における間接国税の犯則事件について示した。
 用語の説明：1 通告処分とは、犯則者に対し罰金に相当する金額、没収品等を納付すべき旨を通告したものをいう。
 2 通知処分とは、犯則の心証を得なかったものについてその旨を通知したものをいう。
 3 収税官吏とは、犯則事件の調査のため、質問、検査、領置、臨検、捜索、差押等を行うことができる国税職員をいう。
 (注) 1 外書は、共犯による犯則事件及び両罰規定を適用した犯則事件について、主たる者以外の者及び行為者を示す。
 2 税関分を含まない。

- 1 Cases to be processed carried over from the previous fiscal year
- 2 Arrests
- 3 Notification procedure
- 4 Tax collectors
- 5 Others
- 6 Information
- 7 Non-prosecution
- 8 Expiration of prosecution right before disposition
- 9 Number of cases not to be processed as of the end of the current fiscal year
- 10 Amount of tax related to crimes
- 11 Amount of notification procedure corresponding to penalty and fine

(単位：件)
(Number of cases)

石油石炭税 Petroleum and Coal tax			たばこ税 Tobacco tax			たばこ 特別税 Special tobacco surtax	印紙税 Stamp tax	航空機 燃料税 Aviation fuel tax	電源開発 促進税 Promotion of power- resources development tax	合計 Grandtotal	区 分 Type	
ほ脱犯 Tax fraud	秩序犯 Disciplinary criminal	計 Total	ほ脱犯 Tax fraud	秩序犯 Disciplinary criminal	計 Total							
外 Exc.	外 Exc.	外 Exc.	外 Exc.	外 Exc.	外 Exc.	外 Exc.	外 Exc.	外 Exc.	外 Exc.	外 Exc.	前年度からの 繰越処理未済 *1 44 検挙 *2 40 通告処分 *3 収税官吏 *4 その他 *5 2 通知処分 *6 不告発 *7 処分前 公訴権消滅 *8 本年度未処理未済件数 *9 千円 2,524 犯則に係る税額 *10 通告処分罰金相当額 *11	
-	-	-	-	-	-	-	-	-	-	-		要 処 理 件 数
-	-	-	-	-	-	-	-	-	-	15		} 処 理 済 件 数
-	-	-	-	-	-	-	-	-	-	15		
-	-	-	-	-	-	-	-	-	-	40		} 告 発
-	-	-	-	-	-	-	-	-	-	-		
-	-	-	-	-	-	-	-	-	-	-		} 告 発
-	-	-	-	-	-	-	-	-	-	-		
-	-	-	-	-	-	-	-	-	-	-		} 告 発
-	-	-	-	-	-	-	-	-	-	-		
-	-	-	-	-	-	-	-	-	-	-		} 告 発
-	-	-	-	-	-	-	-	-	-	-		
-	-	-	-	-	-	-	-	-	-	-	} 告 発	
-	-	-	-	-	-	-	-	-	-	-		
-	-	-	-	-	-	-	-	-	-	-	} 告 発	
-	-	-	-	-	-	-	-	-	-	-		
-	-	-	-	-	-	-	-	-	-	-	} 告 発	
-	-	-	-	-	-	-	-	-	-	-		
-	-	-	-	-	-	-	-	-	-	-	} 告 発	
-	-	-	-	-	-	-	-	-	-	-		
-	-	-	-	-	-	-	-	-	-	-	} 告 発	
-	-	-	-	-	-	-	-	-	-	-		
-	-	-	-	-	-	-	-	-	-	-	} 告 発	
-	-	-	-	-	-	-	-	-	-	-		
-	-	-	-	-	-	-	-	-	-	-	} 告 発	
-	-	-	-	-	-	-	-	-	-	-		
-	-	-	-	-	-	-	-	-	-	-	} 告 発	
-	-	-	-	-	-	-	-	-	-	-		
-	-	-	-	-	-	-	-	-	-	-	} 告 発	
-	-	-	-	-	-	-	-	-	-	-		
-	-	-	-	-	-	-	-	-	-	-	} 告 発	
-	-	-	-	-	-	-	-	-	-	-		
-	-	-	-	-	-	-	-	-	-	-	} 告 発	
-	-	-	-	-	-	-	-	-	-	-		
-	-	-	-	-	-	-	-	-	-	-	} 告 発	
-	-	-	-	-	-	-	-	-	-	-		
-	-	-	-	-	-	-	-	-	-	-	} 告 発	
-	-	-	-	-	-	-	-	-	-	-		
-	-	-	-	-	-	-	-	-	-	-	} 告 発	
-	-	-	-	-	-	-	-	-	-	-		
-	-	-	-	-	-	-	-	-	-	-	} 告 発	
-	-	-	-	-	-	-	-	-	-	-		
-	-	-	-	-	-	-	-	-	-	-	} 告 発	
-	-	-	-	-	-	-	-	-	-	-		
-	-	-	-	-	-	-	-	-	-	-	} 告 発	
-	-	-	-	-	-	-	-	-	-	-		
-	-	-	-	-	-	-	-	-	-	-	} 告 発	
-	-	-	-	-	-	-	-	-	-	-		
-	-	-	-	-	-	-	-	-	-	-	} 告 発	
-	-	-	-	-	-	-	-	-	-	-		
-	-	-	-	-	-	-	-	-	-	-	} 告 発	
-	-	-	-	-	-	-	-	-	-	-		
-	-	-	-	-	-	-	-	-	-	-	} 告 発	
-	-	-	-	-	-	-	-	-	-	-		
-	-	-	-	-	-	-	-	-	-	-	} 告 発	
-	-	-	-	-	-	-	-	-	-	-		
-	-	-	-	-	-	-	-	-	-	-	} 告 発	
-	-	-	-	-	-	-	-	-	-	-		
-	-	-	-	-	-	-	-	-	-	-	} 告 発	
-	-	-	-	-	-	-	-	-	-	-		
-	-	-	-	-	-	-	-	-	-	-	} 告 発	
-	-	-	-	-	-	-	-	-	-	-		
-	-	-	-	-	-	-	-	-	-	-	} 告 発	
-	-	-	-	-	-	-	-	-	-	-		
-	-	-	-	-	-	-	-	-	-	-	} 告 発	
-	-	-	-	-	-	-	-	-	-	-		
-	-	-	-	-	-	-	-	-	-	-	} 告 発	
-	-	-	-	-	-	-	-	-	-	-		
-	-	-	-	-	-	-	-	-	-	-	} 告 発	
-	-	-	-	-	-	-	-	-	-	-		
-	-	-	-	-	-	-	-	-	-	-	} 告 発	
-	-	-	-	-	-	-	-	-	-	-		
-	-	-	-	-	-	-	-	-	-	-	} 告 発	
-	-	-	-	-	-	-	-	-	-	-		
-	-	-	-	-	-	-	-	-	-	-	} 告 発	
-	-	-	-	-	-	-	-	-	-	-		
-	-	-	-	-	-	-	-	-	-	-	} 告 発	
-	-	-	-	-	-	-	-	-	-	-		
-	-	-	-	-	-	-	-	-	-	-	} 告 発	
-	-	-	-	-	-	-	-	-	-	-		
-	-	-	-	-	-	-	-	-	-	-	} 告 発	
-	-	-	-	-	-	-	-	-	-	-		
-	-	-	-	-	-	-	-	-	-	-	} 告 発	
-	-	-	-	-	-	-	-	-	-	-		
-	-	-	-	-	-	-	-	-	-	-	} 告 発	
-	-	-	-	-	-	-	-	-	-	-		
-	-	-	-	-	-	-	-	-	-	-	} 告 発	
-	-	-	-	-	-	-	-	-	-	-		
-	-	-	-	-	-	-	-	-	-	-	} 告 発	
-	-	-	-	-	-	-	-	-	-	-		
-	-	-	-	-	-	-	-	-	-	-	} 告 発	
-	-	-	-	-	-	-	-	-	-	-		
-	-	-	-	-	-	-	-	-	-	-	} 告 発	
-	-	-	-	-	-	-	-	-	-	-		
-	-	-	-	-	-	-	-	-	-	-	} 告 発	
-	-	-	-	-	-	-	-	-	-	-		
-	-	-	-	-	-	-	-	-	-	-	} 告 発	
-	-	-	-	-	-	-	-	-	-	-		
-	-	-	-	-	-	-	-	-	-	-	} 告 発	
-	-	-	-	-	-	-	-	-	-	-		
-	-	-	-	-	-	-	-	-	-	-	} 告 発	
-	-	-	-	-	-	-	-	-	-	-		
-	-	-	-	-	-	-	-	-	-	-	} 告 発	
-	-	-	-	-	-	-	-	-	-	-		
-	-	-	-	-	-	-	-	-	-	-	} 告 発	
-	-	-	-	-	-	-	-	-	-	-		
-	-	-	-	-	-	-	-	-	-	-	} 告 発	
-	-	-	-	-	-	-	-	-	-	-		
-	-	-	-	-	-	-	-	-	-	-	} 告 発	
-	-	-	-	-	-	-	-	-	-	-		
-	-	-	-	-	-	-	-	-	-	-	} 告 発	
-	-	-	-	-	-	-	-	-	-	-		
-	-	-	-	-	-	-	-	-	-	-	} 告 発	
-	-	-	-	-	-	-	-	-	-	-		
-	-	-	-	-	-	-	-	-	-	-	} 告 発	
-	-	-	-	-	-	-	-	-	-	-		
-	-	-	-	-	-	-	-	-	-	-	} 告 発	
-	-	-	-	-	-	-	-	-	-	-		
-	-	-	-	-	-	-	-	-	-	-	} 告 発	
-	-	-	-	-	-	-	-	-	-	-		
-	-	-	-	-	-	-	-	-	-	-	} 告 発	
-	-	-	-	-	-	-	-	-	-	-		
-	-	-	-	-	-	-	-	-	-	-	} 告 発	
-	-	-	-	-	-	-	-	-	-	-		
-	-	-	-	-	-	-	-	-	-	-	} 告 発	
-	-	-	-	-	-	-	-	-	-	-		
-	-	-	-	-	-	-	-	-	-	-	} 告 発	
-	-	-	-	-	-	-	-	-	-	-		
-	-	-	-	-	-	-	-	-	-	-	} 告 発	
-	-	-	-	-	-	-	-	-	-	-		
-	-	-	-	-	-	-	-	-	-	-	} 告 発	
-	-	-	-	-	-	-	-	-	-	-		
-	-	-	-	-	-	-	-	-	-	-	} 告 発	
-	-	-	-	-	-	-	-	-	-	-		
-	-	-	-	-	-	-	-	-	-	-	} 告 発	
-	-	-	-	-	-	-	-	-	-	-		
-	-	-	-	-	-	-	-	-	-	-	} 告 発	
-	-	-	-	-	-	-	-	-	-	-		
-	-	-	-	-	-	-	-	-	-	-	} 告 発	
-	-	-	-	-	-	-	-	-	-	-		
-	-	-	-	-	-	-	-	-	-	-	} 告 発	
-	-	-	-	-	-	-	-	-	-	-		
-	-	-	-	-	-	-	-	-	-	-	} 告 発	
-	-	-	-	-	-	-	-	-	-	-		
-	-	-	-	-	-	-	-	-	-	-	} 告 発	
-	-	-	-	-	-	-	-	-	-	-		
-	-	-	-	-								

(2) 通告処分及び履行の状況

Statistics of notification procedure and fulfillment

区分 Type	酒 税 Liquor tax				揮発油税 Gasoline tax			石油ガス税 Liquefied petroleum gas tax		
	免許者 Licensee		非免許者 Non-licensee	計 Total	ほ脱犯 Tax fraud	秩序犯 Disciplinary criminal	計 Total	ほ脱犯 Tax fraud	秩序犯 Disciplinary criminal	計 Total
	酒類等製造者 Liquor manufacturers	酒類販売業者 Liquor distributors								
	外 Exc.	外 Exc.	外 Exc.	外 Exc.	外 Exc.	外 Exc.	外 Exc.	外 Exc.	外 Exc.	外 Exc.
要履行件数 Number of notifications to be fulfilled	前年度からの繰越履行未済 Cases to be fulfilled carried over from the previous fiscal year	-	-	-	-	-	-	-	-	-
	通告処分 Notification procedures	1	1	2	13	36	15	39	1	-
	計 Total	1	1	2	13	36	15	39	1	-
履行等件数 Number of fulfillment, etc	通告不履行による告発 Prosecution by non-fulfillment of notification	-	-	-	-	-	-	-	-	-
	通告後公訴権消滅 Expiration of prosecution right after notification	-	-	-	-	-	-	-	-	-
	通告履行 Fulfillment of notification	1	1	2	13	36	15	39	1	-
	1	1	2	13	36	15	39	1	-	-
本年度末履行未済件数 Number of notifications unfulfilled within FY	-	-	-	-	-	-	-	-	-	-
通告履行罰科金相当額 Amount of notification fulfilled corresponding to penalty and fine	150 千円 Th. Yen	10 千円 Th. Yen	204 千円 Th. Yen	680 千円 Th. Yen	840 千円 Th. Yen	3,830 千円 Th. Yen	4,534 千円 Th. Yen	-	620 千円 Th. Yen	-

調査対象等：平成28年4月1日から平成29年3月31日までの間における間接国税の犯則事件について示した。

用語の説明：不履行とは、通告処分を履行しなかったものをいう。

- (注) 1 外書は、共犯による犯則事件及び両罰規定を適用した犯則事件について、主たる者以外の者及び行為者を示す。
 2 「揮発油税」には地方揮発油税を含む。
 3 税関分は含まない。

Subject of survey, etc.: This table shows the statistics of tax crimes for indirect national tax from April 1, 2016 to March 31, 2017.

Terminology: "Non-fulfillment" means non-fulfillment of what notification procedure requires.

Note:1 Figures preceded by "Excluding" show the number of offenders other than principal offender in tax crimes committed by joint offence or to which the penalty against employer and employee was applied.

2 "Gasoline tax" includes local gasoline tax.

3 Figures for customhouse are not included.

(単位：件)
(Number of cases)

石油石炭税 Petroleum and Coal tax			たばこ税 Tobacco tax			合 計 Grandtotal	区 分 Type
ほ脱犯 Tax fraud	秩序犯 Disciplinary criminal	計 Total	ほ脱犯 Tax fraud	秩序犯 Disciplinary criminal	計 Total		
外 Exc.	外 Exc.	外 Exc.	外 Exc.	外 Exc.	外 Exc.	外 Exc.	前年度からの 繰越処理未済 Cases to be fulfilled carried over from the previous fiscal year 要 履 行 件 数 Number of notifications to be fulfilled
-	-	-	-	-	-	-	
-	-	-	-	-	-	15	通告処分 Notification procedures 計 Total 40
-	-	-	-	-	-	15	
-	-	-	-	-	-	-	通告不履行に よる告発 Prosecution by non- fulfillment of notification 通告後 公訴権消滅 Expiration of prosecution right after notification 通告履行 Fulfillment of notification 計 Total 40
-	-	-	-	-	-	15	
-	-	-	-	-	-	15	本年度末 履行未済件数 Number of notifications unfulfilled within FY 40
-	-	-	-	-	-	-	
千円 Th. Yen	千円 Th. Yen	千円 Th. Yen	千円 Th. Yen	千円 Th. Yen	千円 Th. Yen	千円 Th. Yen	通告履行罰料金 相当額 Amount of notification fulfilled corresponding to penalty and fine 840 5,154
-	-	-	-	-	-	-	

(3) 酒税の違反行為別検挙の状況

Statistics of arrest by type of violations of liquor tax

区 分 Type	免 許 者 Licensees								
	酒類製造者 Liquor manufacturers			酒母、もろみ製造者 Manufacturers of yeast mash and/or unrefined sake			酒類卸売業者 Liquor wholesalers		
	件数 Number of cases	犯則数量 Quantity of violations	税額 Amount of tax	件数 Number of cases	犯則数量 Quantity of violations	税額 Amount of tax	件数 Number of cases	犯則数量 Quantity of violations	税額 Amount of tax
外 件 Exc. Case	ℓ kg	千円 thousand yen	外 件 Exc. Case	ℓ kg	千円 thousand yen	外 件 Exc. Case	ℓ kg	千円 thousand yen	
第54条 Sec. 54	-	-	-	-	-	-	-	-	-
第55条 Sec. 55	-	-	-	-	-	-	-	-	-
第56条 第1項 第1号 Sec. 56, Par.1-1	-	-	-	-	-	-	-	-	-
〃 第2号 Sec. 56, Par.1-2	-	-	-	-	-	-	-	-	-
〃 第3号 Sec. 56, Par.1-3	-	-	-	-	-	-	-	-	-
〃 第4号 Sec. 56, Par.1-4	-	-	-	-	-	-	-	-	-
〃 第5号 Sec. 56, Par.1-5	-	-	-	-	-	-	-	-	-
〃 第6号 Sec. 56, Par.1-6	-	-	-	-	-	-	-	-	-
〃 第7号 Sec. 56, Par.1-7	-	-	-	-	-	-	-	-	-
第58条 Sec. 58	外1 1	-	-	-	-	-	-	-	-
第58条 (平成22年度改正前) Sec. 58 (Prior to the revision in FY2010)	-	-	-	-	-	-	-	-	-
第59条 (平成22年度改正前) Sec. 59 (Prior to the revision in FY2010)	-	-	-	-	-	-	-	-	-
第60条 (平成22年度改正前) Sec. 60 (Prior to the revision in FY2010)	-	-	-	-	-	-	-	-	-
合 計 Grandtotal	外1 1	-	-	-	-	-	-	-	-
犯則者が判明しないもの Cases of violators unidentified	-	-	-	-	-	-	-	-	-

(注) 1 この表は、「(1) 検挙及び処理の状況」について、違反行為別検挙の状況を示したものである。
 2 外書は、共犯による犯則事件及び両罰規定を適用した犯則事件について、主たる者以外の者及び行為者を示す。
 3 外書の括弧書きは、2以上の違反条項に該当する犯則事件について、主たる条項以外の条項に該当する件数を示す。

酒類小売業者 Liquor retailers			非免許者 Non-licensees			計 Total			左の計のうち 密輸入酒類に係るもの Smuggled liquors of the total figures on the left			区 分 Type	
件数 Number of cases	犯則数量 Quantity of violations	税額 Amount of tax	件数 Number of cases	犯則数量 Quantity of violations	税額 Amount of tax	件数 Number of cases	犯則数量 Quantity of violations	税額 Amount of tax	件数 Number of cases	犯則数量 Quantity of violations	税額 Amount of tax		
Exc. Case	ℓ kg 千円 thousand yen		Exc. Case	ℓ kg 千円 thousand yen		Exc. Case	ℓ kg 千円 thousand yen		Exc. Case	ℓ kg 千円 thousand yen			
-	-	-	1	46	-	9	1	46	-	9	-	-	第54条 Sec. 54
-	-	-	-	-	-	-	-	-	-	-	-	-	第55条 Sec. 55
外1 1	484	-	外13 37	823, 574	-	外14 38	824, 058	-	-	-	-	-	第56条 第1項 第1号 Sec. 56, Par.1-1
-	-	-	-	-	-	-	-	-	-	-	-	-	〃 第2号 Sec. 56, Par.1-2
-	-	-	-	-	-	-	-	-	-	-	-	-	〃 第3号 Sec. 56, Par.1-3
-	-	-	(外)1	24	-	(外)1	24	-	-	-	-	-	〃 第4号 Sec. 56, Par.1-4
1	4	-	(外)1	2	-	(外)1	6	-	-	-	-	-	〃 第5号 Sec. 56, Par.1-5
-	-	-	-	-	-	-	-	-	-	-	-	-	〃 第6号 Sec. 56, Par.1-6
-	-	-	-	-	-	-	-	-	-	-	-	-	〃 第7号 Sec. 56, Par.1-7
1	64, 572	-	-	-	-	外1 2	64, 572	-	-	-	-	-	第58条 Sec. 58
-	-	-	-	-	-	-	-	-	-	-	-	-	第58条 (平成22年度改正前) Sec. 58 (Prior to the revision in FY2010)
-	-	-	-	-	-	-	-	-	-	-	-	-	第59条 (平成22年度改正前) Sec. 59 (Prior to the revision in FY2010)
-	-	-	-	-	-	-	-	-	-	-	-	-	第60条 (平成22年度改正前) Sec. 60 (Prior to the revision in FY2010)
外1 3	65, 060	-	(外)2 外13 38	823, 646	-	(外)2 外15 9	888, 706	-	9	-	-	-	合 計 Grandtotal
-	-	-	-	-	-	-	-	-	-	-	-	-	犯則者が判明しないもの Cases of violators unidentified

Note:1 This table shows the statistics of arrest by type of violations in relation to “(1) Statistics of arrest and procedure”.

2 Figures preceded by “Excluding” show the number of offenders other than principal offender in tax crimes committed by joint offence or to which the penalty against employer and employee was applied.

3 Figures preceded by “Excluding” show the number of offenders other than principal offender in tax crimes committed by a joint offence or to which a penalty against both the employer and employee was applied.

(4) 酒税以外の間接税の違反行為別検挙の状況

(単位：件)

Status of arrest by type of violations of indirect taxes other than liquor tax

(Number of cases)

揮発油税 Gasoline tax			地方揮発油税 Local gasoline tax			石油ガス税 Liquefied petroleum gas tax			石油石炭税 Petroleum and Coal tax		
該当条項 Relevant provisions	件数 Number of cases	外 Exc.	該当条項 Relevant provisions	件数 Number of cases	外 Exc.	該当条項 Relevant provisions	件数 Number of cases	外 Exc.	該当条項 Relevant provisions	件数 Number of cases	外 Exc.
第27条第1項 第1号	Sec.27,Par.1 Sec.27,Par.1-1	-	第15条第1項 第1号	Sec.15,Par.1 Sec.15,Par.1-1	-	第27条第1項 第1号	Sec.27,Par.1 Sec.27,Par.1-1	1	第23条第1項 第1号	Sec.23,Par.1 Sec.23,Par.1-1	-
第2号	Sec.27,Par.1-2	-	第2号	Sec.15,Par.1-2	-	第2号	Sec.27,Par.1-2	-	第2号	Sec.23,Par.1-2	-
第27条第3項	Sec.27,Par.3	1	第15条第3項	Sec.15,Par.3	1	第27条第3項	Sec.27,Par.3	-	第23条第3項	Sec.23,Par.3	-
第28条	Sec.28	-	第16条第1項	Sec.16,Par.1	-	第28条	Sec.28	-	第24条	Sec.24	-
第1号	Sec.28,Par.1-1	-				第1号	Sec.28,Par.1-1	-	第1号	Sec.24,Par.1-1	-
第2号	Sec.28,Par.1-2	-				第2号	Sec.28,Par.1-2	-	第2号	Sec.24,Par.1-2	-
第3号	Sec.28,Par.1-3	-				第3号	Sec.28,Par.1-3	-	第3号	Sec.24,Par.1-3	-
第4号	Sec.28,Par.1-4	-				第4号	Sec.28,Par.1-4	-	第4号	Sec.24,Par.1-4	-
第5号	Sec.28,Par.1-5	-				第5号	Sec.28,Par.1-5	-	第5号	Sec.24,Par.1-5	-
第6号	Sec.28,Par.1-6	-				第6号	Sec.28,Par.1-6	-	第25条第1項	Sec.25,Par.1	-
第29条第1項	Sec.29,Par.1	-				第29条第1項	Sec.29,Par.1	-			
合計	Total	1	合計	Total	1	合計	Total	1	合計	Total	-

たばこ税 Tobacco tax			たばこ特別税 Special tobacco surtax			印紙税 Stamp tax			航空機燃料税 Aviation fuel tax		
該当条項 Relevant provisions	件数 Number of cases	外 Exc.	該当条項 Relevant provisions	件数 Number of cases	外 Exc.	該当条項 Relevant provisions	件数 Number of cases	外 Exc.	該当条項 Relevant provisions	件数 Number of cases	外 Exc.
第27条第1項 第1号	Sec.27,Par.1 Sec.27,Par.1-1	-	第21条第1項 第1号	Sec.21,Par.1 Sec.21,Par.1-1	-	第21条第1項 第1号	Sec.21,Par.1 Sec.21,Par.1-1	-	第19条第1項 第1号	Sec.19,Par.1 Sec.19,Par.1-1	-
第2号	Sec.27,Par.1-2	-	第2号	Sec.21,Par.1-2	-	第2号	Sec.21,Par.1-2	-	第2号	Sec.19,Par.1-2	-
第27条第3項	Sec.27,Par.3	-	第21条第3項	Sec.21,Par.3	-	第22条	Sec.22	-	第19条第3項	Sec.19,Par.3	-
第28条	Sec.28	-	第22条	Sec.22	-	第1号	Sec.22,Par.1-1	-	第20条	Sec.20	-
第1号	Sec.28,Par.1-1	-	第1号	Sec.22,Par.1-1	-	第2号	Sec.22,Par.1-2	-	第1号	Sec.20,Par.1-1	-
第2号	Sec.28,Par.1-2	-	第2号	Sec.22,Par.1-2	-	第3号	Sec.22,Par.1-3	-	第2号	Sec.20,Par.1-2	-
第3号	Sec.28,Par.1-3	-	第23条第1項	Sec.23,Par.1	-	第4号	Sec.22,Par.1-4	-	第21条第1項	Sec.21,Par.1	-
第4号	Sec.28,Par.1-4	-				第23条	Sec.23	-			
第5号	Sec.28,Par.1-5	-				第1号	Sec.23,Par.1-1	-			
第29条第1項	Sec.29,Par.1	-				第2号	Sec.23,Par.1-2	-			
						第3号	Sec.23,Par.1-3	-			
						第24条	Sec.24	-			
合計	Total	-	合計	Total	-	合計	Total	-	合計	Total	-

電源開発促進税 Promotion of power-resources development tax		
該当条項 Relevant provisions	件数 Number of cases	外 Exc.
第12条第1項	Sec.12,Par.1	-
第12条第3項	Sec.12,Par.3	-
第13条	Sec.13	-
第1号	Sec.13,Par.1-1	-
第2号	Sec.13,Par.1-2	-
第14条第1項	Sec.14,Par.1	-
合計	Total	-

(注) 1 この表は、「(1)検挙及び処理の状況」について、違反行為別検挙の状況を示したものである。

2 外書は、共犯による犯則事件及び両罰規定を適用した犯則事件について、主たる者以外の者及び行為者を示す。

3 外書の括弧書きは、2以上の違反条項に該当する犯則事件について、主たる条項以外の条項に該当する件数を示す。

Note: 1 This table shows the status of arrest by type of violations in relation to "(1) Status of arrest and procedure".

2 Figures preceded by "Excluding" show the number of offenders other than principal offender in tax crimes committed by joint offence or to which the penalty against employer and employee was applied.

3 Figures preceded by "Excluding" show the number of offenders other than principal offender in tax crimes committed by a joint offence or to which a penalty against both the employer and employee was applied.

19-5 資料収集 Information Returns

(1) 法定資料・法定外資料の資料収集

(単位：千枚)

Information returns and documents other than information returns

(Returns in thousands)

区分 Type	法定資料 Information returns					法定外資料 Other information returns	合計 Total
	給与源泉徴収票 Withholding record of employment income	利子支払調書 Interest payment record	配当支払調書 Dividend payment record	その他 Others	計 Subtotal		
事務年度 Business year (July 1st through June 30th)							
平成23年度 BY2011	19,179	2,240	90,225	195,000	306,644	78,802	385,446
24 2012	19,429	1,616	88,879	183,837	293,761	92,552	386,313
25 2013	20,101	1,089	87,952	211,611	320,753	133,549	454,302
26 2014	19,756	1,144	73,597	226,296	320,793	97,148	417,941
27 2015	19,893	10,416	69,385	235,632	335,326	130,101	465,427
28 2016	21,932	14,447	64,533	261,781	362,693	151,626	514,319

資料：課税総括課調

Source: Taxation Management Division

(2) 「不動産等の譲受けの対価の支払調書」の提出内容の監査事績

(単位：件)

The statistics of audit on description of submitted "record of payment of compensation for real estate, etc."

(Number of cases)

区分 Type	提出者数 Number of submitters	監査対象者数 Number of submitters audited	非違のあった監査対象者 Number of audited submitters to be found inaccurate	非違のあった延枚数 Accumulated number of inaccurate returns	監査1件あたり非違枚数 Number of inaccurate returns per audit case	割合 Percentage	
						④/③	②/①
事務年度 Business year (July 1st through June 30th)	①	②	③	④	④/③	②/①	③/②
平成23年度 BY2011	49,786	5,863	3,986	195,508	49	11.8	68.0
24 2012	52,721	4,768	3,684	9,415	3	9.0	77.3
25 2013	55,845	4,601	3,536	9,968	3	8.2	76.9
26 2014	60,789	4,315	3,603	9,614	3	7.1	83.5
27 2015	64,364	4,502	3,538	37,309	11	7.0	78.6
28 2016	66,953	4,685	3,732	13,070	4	7.0	79.7

資料：課税総括課調

Source: Taxation Management Division

19-6 税務相談 Tax Consultation

(1) 税務相談室における相談等の受理状況 Statistics of reception of tax consultation

(単位：件)
(Number of cases)

区分 Type	所得税 Income tax	法人税 Corporation tax	資産税 Property tax	間 接 税 Indirect tax		通則・徴収 Tax collection	その他 Others	合 計 Total
				消費税 Consumption tax	その他 Others			
平成23年度 FY2011	2,737,853	262,860	842,393	121,918	179,958	264,413	891,014	外 Excluding 1,324 5,300,409
24 2012	2,649,376	258,018	873,888	133,715	163,489	252,255	673,521	1,282 5,004,262
25 2013	2,563,117	272,038	950,588	277,325	187,306	249,938	687,788	1,847 5,188,100
26 2014	2,596,065	284,026	997,001	212,248	236,187	270,878	689,509	1,770 5,285,914
27 2015	2,653,099	273,303	1,052,004	167,039	180,718	291,356	736,326	1,622 5,353,845
28 2016	2,858,435	237,121	985,672	150,206	160,409	310,686	980,338	1,985 5,682,867
(国税局別) <small>By Regional Taxation Bureau</small>								
札幌 Sapporo	187,027	9,255	49,000	6,639	7,349	14,171	54,282	327,723
仙台 Sendai	147,180	7,354	45,644	6,325	8,445	16,178	68,229	299,355
関東信越 Kanto Shinetsu	383,447	27,565	147,315	19,992	18,683	38,515	128,751	764,268
東京 Tokyo	792,417	110,247	313,886	58,860	55,868	105,189	321,924	1,758,391
金沢 Kanazawa	101,611	2,743	36,977	3,062	3,469	8,885	38,410	195,157
名古屋 Nagoya	338,658	23,411	111,357	14,415	14,596	26,758	77,510	606,705
大阪 Osaka	387,810	32,412	131,276	21,495	24,469	42,576	155,651	795,689
広島 Hiroshima	167,293	6,607	45,326	5,376	7,744	10,522	32,689	275,557
高松 Takamatsu	82,296	3,732	28,389	3,321	4,389	8,831	26,070	157,028
福岡 Fukuoka	148,751	7,615	43,090	5,965	8,393	21,844	39,479	275,137
熊本 Kumamoto	97,623	5,104	27,162	3,797	5,758	13,672	22,574	175,690
沖縄 Okinawa	24,322	1,076	6,250	959	1,246	3,545	14,769	52,167
庁 National Tax Agency	-	-	-	-	-	-	-	-
合 計 Total	2,858,435	237,121	985,672	150,206	160,409	310,686	980,338	5,682,867

資料：税務相談官室調

(注) 外書は、苦情件数を示す。

Source: Tax Counsel Office

Note: Figures preceded by "Excluding" show the number of complaints.

(2) タックスアンサーの利用状況

(単位：件)

Statistics of use of "Tax Answer"

(Number of cases)

年度 Fiscal Year	タックスアンサーへのアクセス件数 Number of times "Tax Answer" was accessed
平成23年度 FY2011	48,034,758
24 2012	53,338,045
25 2013	65,274,661
26 2014	72,898,589
27 2015	69,944,487
28 2016	74,939,758

資料：税務相談官室調

Source: Tax Counsel Office

19-7 税 理 士
Certified Public Tax Accountants

(1) 税理士試験の受験・合格者数

(単位：人)

Numbers of examinees and successful candidates of Certified Public Tax Accountant examination

(In persons)

区 分 Type		受 験 者 数 Numbers of examinees	合 格 者 数 Number of successful candidates	一 部 科 目 合 格 者 数 Numbers of successful candidates for part of subjects
第 1 回 (昭和26年)	1 st Examination (1951)	3,112	35	963
5 (30)	5 (1955)	7,849	250	2,091
10 (35)	10 (1960)	13,538	618	3,449
15 (40)	15 (1965)	23,428	767	5,370
20 (45)	20 (1970)	30,579	661	5,128
25 (50)	25 (1975)	37,799	781	5,804
30 (55)	30 (1980)	42,588	872	6,815
35 (60)	35 (1985)	39,739	940	5,954
40 (平成2)	40 (1990)	39,591	949	5,530
45 (7)	45 (1995)	52,032	943	7,256
46 (8)	46 (1996)	53,137	1,022	7,727
47 (9)	47 (1997)	52,032	968	7,298
48 (10)	48 (1998)	51,773	1,025	7,159
49 (11)	49 (1999)	52,477	1,052	6,945
50 (12)	50 (2000)	52,567	1,076	7,173
51 (13)	51 (2001)	50,677	1,085	7,415
52 (14)	52 (2002)	52,560	1,074	7,706
53 (15)	53 (2003)	55,175	1,193	9,850
54 (16)	54 (2004)	56,126	1,090	8,039
55 (17)	55 (2005)	56,314	1,055	8,662
56 (18)	56 (2006)	54,203	1,126	8,726
57 (19)	57 (2007)	53,324	1,014	7,413
58 (20)	58 (2008)	51,863	964	8,212
59 (21)	59 (2009)	51,479	1,058	7,116
60 (22)	60 (2010)	51,468	999	7,454
61 (23)	61 (2011)	49,510	1,094	7,973
62 (24)	62 (2012)	48,123	1,104	8,964
63 (25)	63 (2013)	45,337	905	7,443
64 (26)	64 (2014)	41,031	910	5,999
65 (27)	65 (2015)	38,175	835	6,067
66 (28)	66 (2016)	35,589	756	4,882

資料：人事課調

Source: Personnel Division

(2) 税理士登録者数

(単位：人)

Number of registrations of Certified Public Tax Accountants

(In persons)

区分 Type	弁護士 Lawyers	公認 会計士 Certified public accountants	試験 合格者 Those who passed the examination	試験 免除者 Those exempted from the examination	資格 認定者 Those who were certified as qualified	税務 代理士 Tax proxy	特別試験 合格者 Those who passed the special examination	特例法 認定者 Those authorized under the special measure law	合計 Total
平成23年度 FY2011	464	7,706	33,366	22,183	15	81	8,819	1	72,635
24 2012	491	8,063	33,814	23,244	13	64	8,035	1	73,725
25 2013	522	8,422	34,032	24,297	12	48	7,167	1	74,501
26 2014	545	8,727	34,321	25,178	10	37	6,328	-	75,146
27 2015	574	9,004	34,531	26,016	4	26	5,488	-	75,643
28 2016	622	9,315	34,746	27,036	3	15	4,756	-	76,493
(国税局別) By Regional Taxation Bureau									
札幌 Sapporo	4	175	722	737	-	-	218	-	1,856
仙台 Sendai	6	206	949	1,003	-	-	331	-	2,495
関東信越 Kanto Shinetsu	40	626	3,339	2,744	-	2	584	-	7,335
東京 Tokyo	212	4,726	15,183	8,171	2	9	1,367	-	29,670
金沢 Kanazawa	4	122	502	690	-	-	91	-	1,409
名古屋 Nagoya	40	831	3,379	4,010	-	-	607	-	8,867
大阪 Osaka	267	1,785	6,776	4,845	-	2	894	-	14,569
広島 Hiroshima	13	224	1,213	1,377	1	-	232	-	3,060
高松 Takamatsu	2	121	604	732	-	-	120	-	1,579
福岡 Fukuoka	17	310	1,287	1,389	-	2	157	-	3,162
熊本 Kumamoto	16	143	650	1,157	-	-	129	-	2,095
沖縄 Okinawa	1	46	142	181	-	-	26	-	396
合計 Total	622	9,315	34,746	27,036	3	15	4,756	-	76,493

資料：総務課調

調査時点：各年度末(3月31日現在)

- 用語の説明：1 試験合格者とは、税理士試験の試験科目の最終科目が試験合格による者をいう。
 2 試験免除者とは、税理士試験の試験科目の最終科目が免除による者をいう。
 3 資格認定者とは、税理士法施行(昭和26年7月15日)の際、国又は地方公共団体の職員である者で、税理士試験の合格者と同等以上の学識を有する旨の税理士試験委員の認定を受けた者をいう。
 4 税務代理士とは、税務代理士の許可を受けた者をいう。
 5 特別試験合格者とは、一定の実務経験を有する者に対し行う特別の税理士試験に合格した者をいう。
 6 特例法認定者とは、公認会計士特例試験等に関する法律(昭和39年法律第123号)第12条の規定に基づき、税理士試験委員の認定を受けた者をいう。

Source: Co-ordination Division

Time of survey: On the end of each fiscal year (31st March)

- Terminology: 1 "Those who passed the examination" means those who passed the examination on final subjects of the Certified Public Tax Accountant Examination.
 2 "Those exempted from the examination" means those who were exempted from the examination on final subjects of the Certified Public Tax Accountant Examination.
 3 "Those who were certified as qualified" means those who were employees of the government or a local public entity as of the date of enforcement of the Certified Public Tax Accountant Law (July 15, 1951), and who were recognized as having an equal or higher level of knowledge compared to those who pass the Certified Public Tax Accountant Examination by the examiners of the examination.
 4 "Tax proxy" means a person who received a permission as tax proxy.
 5 "Those who passed the special examination" means those who passed the Special Certified Public Tax Accountant Examination held for those having certain operational experience.
 6 "Those authorized under the special measure law" means those who were authorized according to the provisions of the Law for Special Measure of Certified Public Accountant Examination (Law No. 123 of 1964), Sec. 12 by the examiners of the Certified Public Tax Accountant Examination.

(3) 国税局別の通知弁護士数、通知弁護士法人数

Number of enrolled lawyers and enrolled law corporations for each Regional Taxation Bureau

区分 Type	通知 弁 護 士 Enrolled lawyers						通知弁護士法人 Enrolled law corporations
	平成 23年度 FY2011	24 FY2012	25 FY2013	26 FY2014	27 FY2015	28 FY2016	28 FY2016
国税局 Regional Taxation Bureau	人 Person	人 Person	人 Person	人 Person	人 Person	人 Person	社 Number
札幌 Sapporo	108	115	132	132	176	194	5
仙台 Sendai	123	138	147	166	190	209	6
関東信越 Kanto Shinetsu	352	375	423	488	550	617	10
東京 Tokyo	1,229	1,331	1,414	1,596	1,711	1,853	21
金沢 Kanazawa	104	112	120	138	150	163	7
名古屋 Nagoya	324	349	369	409	453	503	11
大阪 Osaka	420	460	486	543	586	646	10
広島 Hiroshima	129	143	156	180	210	239	6
高松 Takamatsu	105	109	117	134	155	164	3
福岡 Fukuoka	158	165	175	196	212	237	8
熊本 Kumamoto	100	109	120	142	164	181	11
沖縄 Okinawa	71	79	87	110	127	139	7
合計 Total	3,223	3,485	3,746	4,234	4,684	5,145	105

資料：総務課調

調査時点：各年度末(3月31日現在)

用語の説明：1 通知弁護士とは、税理士法第51条により、税理士業務を行おうとする地域を所轄する国税局長に対し税理士業務を行うことを通知した弁護士をいう。

2 通知弁護士法人とは、税理士法第51条により、税理士業務を行おうとする地域を所轄する国税局長に対し税理士業務を行うことを通知した弁護士法人をいう。

(注) 通知弁護士数は、国税局ごとに集計しており、合計は延べ人員を示す。

Source: Co-ordination Division

Time of survey: On the end of each fiscal year (31st March)

Terminology: 1 "Enrolled lawyers" means the lawyers who have notified the Regional Commissioner concerned that they would practice as Certified Public Tax Accountants on the basis of the Certified Public Tax Accountant Law, Sec. 51.

2 "Enrolled law corporations" means the lawyer companies who have notified the Regional Commissioner concerned that they would practice as Certified Public Tax Accountants on the basis of the Certified Public Tax Accountant Law, Sec. 51.

Note: Number of enrolled lawyers is calculated by Regional Taxation Bureau and "Total" means total number.

19-8 電子帳簿保存法に基づく電磁的記録による保存等の承認状況
 Statistics of approvals regarding electronic book and record keeping based on Law(or
 Act)on Book and Record Keeping through Electronic Methods

承認状況

Statistics of approvals

区 分 Type	本年度要処理件数 Number of requests to be processed for the current fiscal year				本年度処理済件数 Number of requests processed for the current fiscal year		本年度 未処理 繰越件数 Number of unsettled requests carried forward from the current fiscal year
	前年度 未処理 繰越件数 Number of unsettled requests carried over from the previous fiscal year	本年度 申請件数 Number of cases requested for the current fiscal year	本年度 取下件数 Number of withdrawals for the current fiscal year	計 Total	本年度 承認件数 Number of approvals for the current fiscal year	本年度 却下件数 Number of dismissals for the current fiscal year	
	①	②	③		④ (①+②-③)	⑤	
	内 Including	内 Including	内 Including	内 Including	内 Including	内 Including	内 Including
平成24年度 FY2012	3 2,069	25 10,881	4 136	24 12,814	18 10,690	-	6 2,120
25 2013	6 2,120	15 10,929	3 160	18 12,889	15 10,845	1	2 2,037
26 2014	2 2,037	25 11,926	- 138	27 13,825	21 11,587	-	6 2,225
27 2015	6 2,225	322 11,829	18 153	310 13,901	233 12,206	2	3 1,692
28 2016	75 1,692	747 11,765	24 125	798 13,332	680 11,323	3	5 2,004
法人税・ 消費税 Corporation tax/ Consumption tax	71 1,524	574 8,382	13 66	632 9,840	519 8,000	1	112 1,839
源泉 所得税 Withholding income tax	- 13	10 1,109	-	10 1,122	9 1,091	-	1 31
申告 所得税・ 消費税 Self-assessment income tax/ Consumption tax	4 33	163 1,548	11 51	156 1,530	152 1,489	2	2 37
間接諸税 Indirect Tax other than Consumption Tax and Liquor Tax	-	- 9	-	- 9	- 8	-	- 1
酒 税 Liquor tax	- 122	- 717	- 8	- 831	- 735	-	- 96
計 Total	75 1,692	747 11,765	24 125	798 13,332	680 11,323	3	5 2,004

資料：課税総括課、個人課税課、法人課税課、酒税課、消費税室、調査課調

(注) 1 内書は、スキャナ保存に係る件数である。

2 当年度の年度末累計承認件数 (⑨) = 前年度⑨ - (⑦ + ⑧) + ⑤

Source: Taxation Management Division, Individual Taxation Division, Corporation Taxation Division, Liquor Tax and Industry Division, Consumption Tax Office, Large Enterprise Examination Division.

Note: 1 Figures preceded by "Including" show the number regarding scanned books and records.

2 ⑨ of the current fiscal year = ⑨ of the previous fiscal year - (⑦ + ⑧) + ⑤

本年度 取りやめ 件数	本年度 取消件数	年度末 累計 承認件数	区 分	
Number of cancels for the current fiscal year	Number of annulments for the current fiscal year	Number of cumulative approvals as of the end of the current fiscal year	Type	
⑦	⑧	⑨		
内	内	内		
Including	Including	Including		
1	231	54	120	143,417
				平成24年度
				FY2012
2	251	5	133	154,006
				25
				2013
2	215	6	152	165,372
				26
				2014
5	392	6	380	177,180
				27
				2015
10	137	11	1,050	188,355
				28
				2016
7	94	-	760	139,142
				法人税・消費税
				Corporation tax/ Consumption tax
1	2	-	69	17,192
				源泉所得税
				Withholding income tax
2	38	5	221	19,803
				申告所得税・消費税
				Self-assessment income tax/ Consumption tax
-	-	-	-	329
				間接諸税
				Indirect Tax other than Consumption Tax and Liquor Tax
-	-	-	-	-
				酒 税
				Liquor tax
10	137	11	1,050	188,355
				計
				Total

調査対象等： 当年7月1日から翌年6月30日までの間に電子帳簿保存法に基づき「承認申請」のなされたものを掲げた。

用語の説明： 1 取下とは、保存義務者が承認申請を撤回したものをいう。
2 却下とは、承認申請の要件を欠いているため審査の対象にならないと判定されたもの及び審査の結果、申請が承認されなかったものをいう。
3 取りやめとは、保存義務者の申し出により、電磁的記録等による保存をやめたものをいう。
4 取消とは、承認の取消しをしたものをいう。

Subject of survey: "Requests for approvals" based on Law(or Act) on Book and Record Keeping through Electronic Methods from July 1, current year to June 30, next year.

Terminology: 1 "Withdrawals" mean requests canceled by those who shall keep books and records.
2 "Dismissals" mean requests rejected due to the lack of requirements and unapproved as a result of administrative inspection.
3 "Cancels" mean that those who shall keep books and records stopped keeping electronic ones.
4 "Annulments" mean annuled approvals.

第VI編 様式集

Part VI Styles of Forms

○申告所得税

所得税の確定申告書 A

税務署長 年 月 日		平成 <input type="text" value=""/> 年分の 所得税及び復興特別所得税 の確定申告書 A	F A O 1 1 2
住所 (又は居所)	<input type="text"/>	個人番号	<input type="text"/>
平成 年 1 月 1 日の住所		フリガナ	<input type="text"/>
		氏名	<input type="text"/>
		性別	世帯主の氏名 <input type="text"/> 世帯主との続柄 <input type="text"/>
		男 <input type="checkbox"/> 女 <input type="checkbox"/>	
		生年月日	<input type="text"/>
		電話番号	自宅・勤務先・携帯 <input type="text"/>
		整理番号	<input type="text"/>
		翌年以降の送付	送付 <input type="checkbox"/> 不要 <input type="checkbox"/>

収入金額等	給与 <input type="text"/>	⑦	<input type="text"/>
	雑 公的年金等 <input type="text"/>	⑧	<input type="text"/>
	雑 その他 <input type="text"/>	⑨	<input type="text"/>
	配当 <input type="text"/>	⑩	<input type="text"/>
	一時 <input type="text"/>	⑪	<input type="text"/>
所得金額	給与 <input type="text"/>	①	<input type="text"/>
	雑 <input type="text"/>	②	<input type="text"/>
	配当 <input type="text"/>	③	<input type="text"/>
	一時 <input type="text"/>	④	<input type="text"/>
	合計 (①+②+③+④)	⑤	<input type="text"/>
所得から差し引かれる金額	社会保険料控除 <input type="text"/>	⑥	<input type="text"/>
	小規模企業共済等掛金控除 <input type="text"/>	⑦	<input type="text"/>
	生命保険料控除 <input type="text"/>	⑧	<input type="text"/>
	地震保険料控除 <input type="text"/>	⑨	<input type="text"/>
	寡婦、寡夫控除 <input type="text"/>	⑩	<input type="text"/>
	勤労学生、障害者控除 <input type="text"/>	⑪	<input type="text"/>
	配偶者(特別)控除 <input type="text"/>	⑫	<input type="text"/>
	扶養控除 <input type="text"/>	⑬	<input type="text"/>
	基礎控除 <input type="text"/>	⑭	<input type="text"/>
	⑯から⑰までの計	⑰	<input type="text"/>
雑損控除 <input type="text"/>	⑱	<input type="text"/>	
医療費控除 <input type="text"/>	⑲	<input type="text"/>	
寄附金控除 <input type="text"/>	⑳	<input type="text"/>	
合計 (⑰+⑱+⑲+⑳)	⑳	<input type="text"/>	

税金の計算	課税される所得金額 (⑤ - ⑳)	⑳	<input type="text"/>
	上の⑳に対する税額	㉑	<input type="text"/>
	配当控除 (特定増改築等) 区分 <input type="text"/>	㉒	<input type="text"/>
	住宅借入金等特別控除 区分 <input type="text"/>	㉓	<input type="text"/>
	政党等寄附金等特別控除 区分 <input type="text"/>	㉔	<input type="text"/>
	住宅耐震改修特別控除 区分 <input type="text"/>	㉕	<input type="text"/>
	住宅特定改修費等特別控除 区分 <input type="text"/>	㉖	<input type="text"/>
	新築等特別税額控除 区分 <input type="text"/>	㉗	<input type="text"/>
	差引所得税額 (㉑ - ㉒ - ㉓ - ㉔ - ㉕ - ㉖ - ㉗)	㉘	<input type="text"/>
	災害減免額	㉙	<input type="text"/>
再差引所得税額 (基準所得税額) (㉘ - ㉙)	㉚	<input type="text"/>	
復興特別所得税額 (㉚ × 2.1%)	㉛	<input type="text"/>	
所得税及び復興特別所得税の額 (㉚ + ㉛)	㉜	<input type="text"/>	
外国税額控除 区分 <input type="text"/>	㉝	<input type="text"/>	
所得税及び復興特別所得税の源泉徴収税額	㉞	<input type="text"/>	
所得税及び復興特別所得税の申告納税額 (㉞ - ㉟)	㉟	<input type="text"/>	
申告納税額 (㉟ - ㊱)	㊱	<input type="text"/>	
運付される金	㊲	<input type="text"/>	
配偶者の合計所得金額	㊳	<input type="text"/>	
経済的・一時所得の所得税及び復興特別所得税の源泉徴収税額の合計額	㊴	<input type="text"/>	
未納付の所得税及び復興特別所得税の源泉徴収税額	㊵	<input type="text"/>	
申告期限までに納付する金額	㊶	<input type="text"/>	
延納届出額	㊷	<input type="text"/>	

還受付される場所	銀行 金庫・組合 農協・漁協	本店・支店 出張所 本所・支所
郵便局名等	預金種類	普通 当座 雑貯蓄 貯蓄
口座番号	記号番号	

区分	A	B	C	D	E	F	G	H	I	J	K
整理	<input type="text"/>	<input type="text"/>	<input type="text"/>	<input type="text"/>	<input type="text"/>	<input type="text"/>	<input type="text"/>	<input type="text"/>	<input type="text"/>	<input type="text"/>	<input type="text"/>
異動	<input type="text"/>	<input type="text"/>	<input type="text"/>	<input type="text"/>	<input type="text"/>	<input type="text"/>	<input type="text"/>	<input type="text"/>	<input type="text"/>	<input type="text"/>	<input type="text"/>
管理	<input type="text"/>	<input type="text"/>	<input type="text"/>	<input type="text"/>	<input type="text"/>	<input type="text"/>	<input type="text"/>	<input type="text"/>	<input type="text"/>	<input type="text"/>	<input type="text"/>
補元	<input type="text"/>	<input type="text"/>	<input type="text"/>	<input type="text"/>	<input type="text"/>	<input type="text"/>	<input type="text"/>	<input type="text"/>	<input type="text"/>	<input type="text"/>	<input type="text"/>
納管	<input type="text"/>	<input type="text"/>	<input type="text"/>	<input type="text"/>	<input type="text"/>	<input type="text"/>	<input type="text"/>	<input type="text"/>	<input type="text"/>	<input type="text"/>	<input type="text"/>
事務	<input type="text"/>	<input type="text"/>	<input type="text"/>	<input type="text"/>	<input type="text"/>	<input type="text"/>	<input type="text"/>	<input type="text"/>	<input type="text"/>	<input type="text"/>	<input type="text"/>
住民	<input type="text"/>	<input type="text"/>	<input type="text"/>	<input type="text"/>	<input type="text"/>	<input type="text"/>	<input type="text"/>	<input type="text"/>	<input type="text"/>	<input type="text"/>	<input type="text"/>
検算	<input type="text"/>	<input type="text"/>	<input type="text"/>	<input type="text"/>	<input type="text"/>	<input type="text"/>	<input type="text"/>	<input type="text"/>	<input type="text"/>	<input type="text"/>	<input type="text"/>
一連番号	<input type="text"/>	<input type="text"/>	<input type="text"/>	<input type="text"/>	<input type="text"/>	<input type="text"/>	<input type="text"/>	<input type="text"/>	<input type="text"/>	<input type="text"/>	<input type="text"/>

(税理士 押印)

(電話番号)

税理士法第30条の書面提出有

税理士法第33条の2の書面提出有

第一表 (平成二十八年分以降用) 復興特別所得税額の記入をお忘れなく。

所得税の確定申告書B

税務署長 平成 年分の所得税及び復興特別所得税の申告書B FA0122

住所 <small>(又は事務所等所在地)</small>	個人番号	フリガナ	
		氏名	
平成 <input type="text"/> 年 <input type="text"/> 月 <input type="text"/> 日	性別 男 <input type="checkbox"/> 女 <input type="checkbox"/>	職業	屋号・雅号
住	生年	世帯主の氏名	世帯主との続柄
所	日	電話番号	自宅・勤務先・携帯

第一表 (平成二十八年分以降用)

種別	種類	金額	特典の表示		課税	整理番号	翌年以降送付不要	
			特典の表示	課税				
収入金額等	事業等	⑦			税の計算	課税される所得金額 (⑩-⑳)	⑳	000
	農業	①				上の㉔に対する税額又は第③表の㉔	㉔	
	不動産	②				配当控除	㉕	
	利子	③				(特定増改策等)区分	㉖	
	配当	④				住宅借入金等特別控除	㉗	
	給与	⑤				政党等寄附金等特別控除	㉘	
	雑	⑥				住宅耐震改修特別控除	㉙	
	総合譲渡	⑧				住宅特定改修・認定住宅新築等特別税額控除	㉚	
	短期	⑨				差異所得税額	㉛	
	長期	⑩				(㉜-㉝-㉞-㉟-㊱)	㉜	
所得金額	事業等	①			災害減免額	㉞		
	農業	②			再算所得税額(基準所得税額)	㉟		
	不動産	③			復興特別所得税額 (㉞×2.1%)	㊱		
	利子	④			所得税及び復興特別所得税の額 (㉞+㊱)	㊲		
	配当	⑤			外国税額控除 区分	㊳		
	給与	⑥			所得税及び復興特別所得税の源泉徴収税額	㊴		
	雑	⑦			所得税及び復興特別所得税の申告納税額 (㊲-㊳-㊴)	㊵		
	総合譲渡一時	⑧			所得税及び復興特別所得税の第1期分・第2期分	㊶		
	合計	⑨			所得税及び復興特別所得税の第3期分の税額 (㊵-㊶)	㊷	00	
	所得から差し引かれる金額	雑損控除	⑩			納める税金	㊸	00
医療費控除		⑪			還付される税金	㊹	△	
社会保険料控除		⑫			配偶者の合計所得金額	㊺		
小規模企業共済等掛金控除		⑬			専従者給与(控除)額の合計額	㊻		
生命保険料控除		⑭			青色申告特別控除額	㊼		
地震保険料控除		⑮			新築・耐震等の新築が課税所得税の源泉徴収税額の合計額	㊽		
寄附金控除		⑯			未納付の所得税及び復興特別所得税の源泉徴収税額	㊾		
寡婦・寡夫控除		⑰			本年分で差し引く繰越損失額	㊿		
勤労学生・障害者控除		⑱		0000	平均課税対象金額	①		
配偶者(特別)控除		⑲		0000	変動・臨時所得金額 区分	②		
扶養控除	⑳		0000	延届納の出	③	00		
基礎控除	㉑		0000	申告期限までに納付する金額	④	0000		
合計	㉒			延届納の出額	⑤	0000		

復興特別所得税額の記入をお忘れなく。

税務士 理士 電話 番号	理士 押印 番号	税理士法第30条の書面提出有 <input type="checkbox"/>	税理士法第33条の2の書面提出有 <input type="checkbox"/>
-----------------------	----------------	---	---

納管	事業	住民	資産	総合	分離	検算	通信 目付印	年月日
								..
								番
								号

所得税の確定申告書（分離課税用）

平成 年分の 所得税及び復興特別所得税の

申告書（分離課税用）

FA0035

住所
 氏名

番号 一連番号

この表は、「分離課税の所得」、「山林所得」又は「退職所得」がある場合に、その所得金額や所得税額を計算するために使用するものです。

特例適用条文		法	条	項	号
所法	措法	處法	<input type="text"/>	の	<input type="text"/>
所法	措法	處法	<input type="text"/>	の	<input type="text"/>
所法	措法	處法	<input type="text"/>	の	<input type="text"/>

第三表

（平成二十七年分以降に降用）○第三表は、申告書Bの第一表・第二表と一緒に提出してください。

（単位は円）

収入金額	分離課税	短期譲渡	一般分	㉔	<input type="text"/>	<input type="text"/>	<input type="text"/>	<input type="text"/>
			軽減分	㉕	<input type="text"/>	<input type="text"/>	<input type="text"/>	<input type="text"/>
		長期譲渡	一般分	㉖	<input type="text"/>	<input type="text"/>	<input type="text"/>	<input type="text"/>
			特定分	㉗	<input type="text"/>	<input type="text"/>	<input type="text"/>	<input type="text"/>
			軽減分	㉘	<input type="text"/>	<input type="text"/>	<input type="text"/>	<input type="text"/>
		株式等の譲渡	未公開分	㉙	<input type="text"/>	<input type="text"/>	<input type="text"/>	<input type="text"/>
			上場分	㉚	<input type="text"/>	<input type="text"/>	<input type="text"/>	<input type="text"/>
			上場株式等の配当	㉛	<input type="text"/>	<input type="text"/>	<input type="text"/>	<input type="text"/>
			先物取引	㉜	<input type="text"/>	<input type="text"/>	<input type="text"/>	<input type="text"/>
			山林	㉝	<input type="text"/>	<input type="text"/>	<input type="text"/>	<input type="text"/>
	退職	㉞	<input type="text"/>	<input type="text"/>	<input type="text"/>	<input type="text"/>		
所得金額	分離課税	短期譲渡	一般分	㉟	<input type="text"/>	<input type="text"/>	<input type="text"/>	
			軽減分	㊱	<input type="text"/>	<input type="text"/>	<input type="text"/>	
		長期譲渡	一般分	㊲	<input type="text"/>	<input type="text"/>	<input type="text"/>	
			特定分	㊳	<input type="text"/>	<input type="text"/>	<input type="text"/>	
			軽減分	㊴	<input type="text"/>	<input type="text"/>	<input type="text"/>	
		株式等の譲渡	未公開分	㊵	<input type="text"/>	<input type="text"/>	<input type="text"/>	
			上場分	㊶	<input type="text"/>	<input type="text"/>	<input type="text"/>	
			上場株式等の配当	㊷	<input type="text"/>	<input type="text"/>	<input type="text"/>	
			先物取引	㊸	<input type="text"/>	<input type="text"/>	<input type="text"/>	
			山林	㊹	<input type="text"/>	<input type="text"/>	<input type="text"/>	
	退職	㊺	<input type="text"/>	<input type="text"/>	<input type="text"/>			
税金の計算	総合課税の合計額 （申告書B第一表の㉠）	㉠	<input type="text"/>	<input type="text"/>	<input type="text"/>	<input type="text"/>		
	所得から差し引かれる金額 （申告書B第一表の㉡）	㉡	<input type="text"/>	<input type="text"/>	<input type="text"/>	<input type="text"/>		
課税される所得金額	㉠ 対応分	㉦	<input type="text"/>	<input type="text"/>	<input type="text"/>	000		
	㉢① 対応分	㉧	<input type="text"/>	<input type="text"/>	<input type="text"/>	000		
	㉢②③ 対応分	㉨	<input type="text"/>	<input type="text"/>	<input type="text"/>	000		
	㉣④⑤ 対応分	㉩	<input type="text"/>	<input type="text"/>	<input type="text"/>	000		
	㉥ 対応分	㉪	<input type="text"/>	<input type="text"/>	<input type="text"/>	000		
	㉦ 対応分	㉫	<input type="text"/>	<input type="text"/>	<input type="text"/>	000		
	㉧ 対応分	㉬	<input type="text"/>	<input type="text"/>	<input type="text"/>	000		
	㉨ 対応分	㉭	<input type="text"/>	<input type="text"/>	<input type="text"/>	000		

税金の計算	税額	㉦ 対応分	㉦	<input type="text"/>	<input type="text"/>	<input type="text"/>	<input type="text"/>
		㉧ 対応分	㉧	<input type="text"/>	<input type="text"/>	<input type="text"/>	<input type="text"/>
		㉨ 対応分	㉨	<input type="text"/>	<input type="text"/>	<input type="text"/>	<input type="text"/>
		㉩ 対応分	㉩	<input type="text"/>	<input type="text"/>	<input type="text"/>	<input type="text"/>
		㉪ 対応分	㉪	<input type="text"/>	<input type="text"/>	<input type="text"/>	<input type="text"/>
		㉫ 対応分	㉫	<input type="text"/>	<input type="text"/>	<input type="text"/>	<input type="text"/>
		㉬ 対応分	㉬	<input type="text"/>	<input type="text"/>	<input type="text"/>	<input type="text"/>
		㉭ 対応分	㉭	<input type="text"/>	<input type="text"/>	<input type="text"/>	<input type="text"/>
		㉮ 対応分	㉮	<input type="text"/>	<input type="text"/>	<input type="text"/>	<input type="text"/>
		㉯ 対応分	㉯	<input type="text"/>	<input type="text"/>	<input type="text"/>	<input type="text"/>
㉯から㉭までの合計 （申告書B第一表の㉰に転記）		㉰	<input type="text"/>	<input type="text"/>	<input type="text"/>	<input type="text"/>	
その他	株式等	本年分の㉱から 差し引く繰越損失額 翌年以降に繰り越される 損失の金額	㉱	<input type="text"/>	<input type="text"/>	<input type="text"/>	
	配当	本年分の㉲から 差し引く繰越損失額	㉲	<input type="text"/>	<input type="text"/>	<input type="text"/>	
	先物取引	本年分の㉳から 差し引く繰越損失額 翌年以降に繰り越される 損失の金額	㉳	<input type="text"/>	<input type="text"/>	<input type="text"/>	
		本年分の㉴から 差し引く繰越損失額 翌年以降に繰り越される 損失の金額	㉴	<input type="text"/>	<input type="text"/>	<input type="text"/>	
		本年分の㉵から 差し引く繰越損失額 翌年以降に繰り越される 損失の金額	㉵	<input type="text"/>	<input type="text"/>	<input type="text"/>	

○ 分離課税の短期・長期譲渡所得に関する事項

区分	所得の生ずる場所	必要経費	差引金額 （収入金額 －必要経費）	特別控除額
		円	円	円
合計		㉶		

○ 分離課税の上場株式等の配当所得に関する事項

種目・所得の生ずる場所	収入金額	負債の利子	差引金額
	円	円	円

○ 退職所得に関する事項

所得の生ずる場所	収入金額	退職所得控除額
	円	円

整理欄

A	B	C	申告等年月日
<input type="text"/>	<input type="text"/>	<input type="text"/>	<input type="text"/>
D	E	F	通算
<input type="text"/>	<input type="text"/>	<input type="text"/>	<input type="text"/>
取得期間	資産	入力	申告区分
<input type="text"/>	<input type="text"/>	<input type="text"/>	<input type="text"/>

○源泉所得税

利子等の所得税徴収高計算書

国税 取納金 資金 (納付書)		利子等の所得税徴収高計算書		領収済通知書		(記入例) ¥11234567890												
32339		税務番号		税務署番号		税務署使用済												
利子等の種類	区分	千	百	十	千	百	十	千	百	十	千	百	十	千	百	十		
非課税	非課税貯蓄制度適用分(合計)																	
	うち 障害者等特別非課税貯蓄適用分																	
	うち 財形住宅・財形年金貯蓄非課税適用分																	
	その他																	
課税	分離課税等適用分(合計)																	
うち 内国法人に対する支払分																		
その他																		
住所(所在地)	(電話番号)		法176条等の控除額		▲		本税											
氏名(名称)	様(御中)		延滞税				合計額											
摘要			○ 合計額の金額欄には必ず「¥」字を枠の中に記載してください。あて先		○ この用紙は直接機械で処理しますので汚したり折り曲げたりしないでください。													

配当等の所得税徴収高計算書

国税 取納金 資金 (納付書)		配当等の所得税徴収高計算書		領収済通知書		(記入例) ¥11234567890													
32349		税務番号		税務署番号		税務署使用済													
支払確定年月日	千	百	十	千	百	十	千	百	十	千	百	十	千	百	十	千	百	十	
支払すべき金額																			
支払年月日																			
配当等の種類	区分	千	百	十	千	百	十	千	百	十	千	百	十	千	百	十	千	百	十
非課税	非課税適用分及び上場株式等の配当等の支払の取扱者への支払分																		
	総合課税等適用分(合計)																		
	うち 内国法人に対する支払分																		
課税	支払未済金額																		
住所(所在地)	(電話番号)		本税				延滞税												
氏名(名称)	様(御中)		合計額																
摘要			○ 合計額の金額欄には必ず「¥」字を枠の中に記載してください。あて先		○ この用紙は直接機械で処理しますので汚したり折り曲げたりしないでください。														

給与所得・退職所得等の所得税徴収高計算書

国税 取納金 資金 (納付書)		給与所得・退職所得等の所得税徴収高計算書		領収済通知書		(記入例) ¥11234567890													
32309		税務番号		税務署番号		税務署使用済													
区分	千	百	十	千	百	十	千	百	十	千	百	十	千	百	十	千	百	十	
俸給・給料等(01)																			
賞与(役員賞与を除く)(02)																			
日雇労働者の賃金(06)																			
退職手当等(07)																			
税理士等の報酬(08)																			
役員賞与(03)																			
同上の支払確定年月日																			
住所(所在地)	(電話番号)		年末調整による不足税額(04)		▲		年末調整による超過税額(05)												
氏名(名称)	様(御中)		本税				延滞税												
摘要			合計額																
		○ 合計額の金額欄には必ず「¥」字を枠の中に記載してください。あて先		○ この用紙は直接機械で処理しますので汚したり折り曲げたりしないでください。															

非居住者・外国法人の所得についての所得税徴収高計算書

国税 取納金(納付書) 32329		非居住者・外国法人の所得についての所得税徴収高計算書		領収済通知書		(記入例) ¥11234567890	
コード	区分	コード	区分	コード	区分	コード	区分
11	工業所有権その他の技術に関する権利等の使用料又は譲渡の対価	13	不動産、機械等の使用料	32	役員給与	41	その他の区分及び重印のあるもの
12	著作権の使用料又は譲渡の対価	21	土地等の譲渡の対価	31	給料、役員給与以外の賞与等	42	その他の区分及び重印のあるもの
納余金の相当等の支払確定年月日		支払年月日		役員給与等の支払確定年月日		支払年月日	
[区分]欄の各欄には、上記の「コード表」から該当するコードをそれぞれ選んで記載してください。		[区]欄の各欄には、上記の「コード表」から該当するコードをそれぞれ選んで記載してください。		[区]欄の各欄には、上記の「コード表」から該当するコードをそれぞれ選んで記載してください。		[区]欄の各欄には、上記の「コード表」から該当するコードをそれぞれ選んで記載してください。	
住所(所在地)		電話番号		本税		延滞税	
氏名(姓)		氏名(姓)		合計額		合計額	
摘要		摘要		あて先		あて先	

数字は記入例を見て車のボールペンで力を入れて、枠からはみださないように記載してください。

納期等の区分
平成 年 月 日
支払分源泉所得税及び復興特別所得税
復興特別所得税
非課税該当
証券受領 自由 留保

内 証券受領
証券番号
領出人
(領収日付印)

左記の合計額を領収しました。

報酬・料金等の所得税徴収高計算書

国税 取納金(納付書) 32319		報酬・料金等の所得税徴収高計算書		領収済通知書		(記入例) ¥11234567890	
コード	区分	コード	区分	コード	区分	コード	区分
01	原稿料、著作権の使用料、放送料	07	芸能人の役務の提供を内容とする事業を行う人の報酬・料金	31	広告宣伝のための資金	41	その他の区分及び重印のあるもの
05	外交員等の報酬・料金※	08	ホステス等の報酬・料金	42	公的年金等	43	その他の区分及び重印のあるもの
06	映画、演劇の俳優等の報酬・料金※	21	役務提供についての契約金				
住所(所在地)		電話番号		本税		延滞税	
氏名(姓)		氏名(姓)		合計額		合計額	
摘要		摘要		あて先		あて先	

数字は記入例を見て車のボールペンで力を入れて、枠からはみださないように記載してください。

納期等の区分
平成 年 月 日
支払分源泉所得税及び復興特別所得税
証券受領 自由 留保

内 証券受領
証券番号
領出人
(領収日付印)

左記の合計額を領収しました。

定期積金の給付補てん金等の所得税徴収高計算書

国税 取納金(納付書) 32359		定期積金の給付補てん金等の所得税徴収高計算書		領収済通知書		(記入例) ¥11234567890	
給付補てん金等の種類 この欄は、右記の「コード表」から該当する種類のコードを選んで記入してください。		コード	種類	本税		延滞税	
非課税支払分		課税支払分(合計)		合計額		合計額	
住所(所在地)		電話番号		あて先		あて先	
氏名(姓)		氏名(姓)		あて先		あて先	
摘要		摘要		あて先		あて先	

数字は記入例を見て車のボールペンで力を入れて、枠からはみださないように記載してください。

納期等の区分
平成 年 月 日
支払分源泉所得税及び復興特別所得税
証券受領 自由 留保

内 証券受領
証券番号
領出人
(領収日付印)

左記の合計額を領収しました。

法人税申告書（別表一（一）） 青色申告

<p>【御注意】</p> <p>1 期末の資本金の額又は出資金の額が償以下以下の普通法人のうち、次の①から④までのいずれか1つに該当するものは、青色申告の特典を受けることができません。</p> <p>① 資本金の額又は出資金の額が償以上であること。</p> <p>② 法人税第14条の7に規定する受託法人として、受託する者が、償以上の資本金の額を有する法人であること。</p> <p>③ 受託する者が、償以上の資本金の額を有する法人であること。</p> <p>④ 受託する者が、償以上の資本金の額を有する法人であること。</p>	<p>平成 年 月 日</p> <p>税務署長殿</p> <p>納税地 電話() -</p> <p>法人名 (フリガナ)</p> <p>法人番号</p> <p>代表者 自署押印</p> <p>代表者 住所</p>	<p>事業種目</p> <p>同非区分</p> <p>経理責任者 自署押印</p> <p>旧納税地及び旧法人名等</p> <p>添付書類</p>	<p>青色申告 一連番号</p> <p>整理番号</p> <p>事業年度 (至)</p> <p>売上金額</p> <p>申告年月日</p> <p>申告区分</p>	<p>別表一(一) 普通法人(特定の医療法人を除く)、一般社団法人等及び人格のない社団等の分…平二十八・四・一以後終了事業年度等分(平二十八・一・一以後開始事業年度等用)</p>
<p>平成 年 月 日 事業年度分の法人税 申告書</p> <p>平成 年 月 日 課税事業年度分の地方法人税 申告書</p> <p>(中間申告の場合、平成 年 月 日)</p> <p>この申告書による法人税額の計算</p>		<p>翌年以降 送付要否</p> <p>税理士法第30条の書面提出有</p> <p>通用額明細書 提出の有無</p> <p>税理士法第33条の2の書面提出有</p>		
<p>所得金額又は欠損金額 (別表四「47」の①)</p> <p>法人税額 (54)又は(55)</p> <p>法人税額の特別控除額 (別表三(一)「24」の①) + (別表三(一)「24」の②) + (別表三(一)「24」の③) + (別表三(一)「24」の④) + (別表三(一)「24」の⑤) + (別表三(一)「24」の⑥) + (別表三(一)「24」の⑦) + (別表三(一)「24」の⑧) + (別表三(一)「24」の⑨) + (別表三(一)「24」の⑩) + (別表三(一)「24」の⑪) + (別表三(一)「24」の⑫) + (別表三(一)「24」の⑬) + (別表三(一)「24」の⑭) + (別表三(一)「24」の⑮) + (別表三(一)「24」の⑯) + (別表三(一)「24」の⑰) + (別表三(一)「24」の⑱) + (別表三(一)「24」の⑲) + (別表三(一)「24」の⑳)</p> <p>差引法人税額 (2)-(3)</p> <p>連結納税の承認を取り消された場合等における既に控除された法人税額の特別控除額の加算額</p> <p>土地譲渡利益金額 (別表三(二)「25」の①) + (別表三(二)「25」の②)</p> <p>土地譲渡金 同上に対する税額 (21)+(22)+(23)</p> <p>課税留保金額 (別表三(一)「40」)</p> <p>同上に対する税額 (別表三(一)「48」)</p> <p>法人税額計 (4)+(5)+(7)+(9)</p> <p>仮装経理に基づく過大申告の更正に伴う控除法人税額</p> <p>控除税額 ((10)-(11))と(18)のうち少ない金額</p> <p>差引所得に対する法人税額 (10)-(11)-(12)</p> <p>中間申告分の法人税額</p> <p>差引確定(中間申告の場合はその法人税額)税額とし、マイナスの(13)-(14)場合は、(25)へ記入</p>		<p>控除 所得税の額 (別表六(一)「13」)</p> <p>外国税額 (別表六(二)「14」)</p> <p>計 (16)+(17)</p> <p>控除した金額 (12)</p> <p>控除しきれなかった金額 (18)-(19)</p> <p>土地譲渡税額 (別表三(二)「25」)</p> <p>同上 (別表三(二)「28」)</p> <p>同上 (別表三(三)「23」)</p> <p>この申告による還付金額 (20)</p> <p>中間納付額 (14)-(13)</p> <p>欠損金の繰戻しによる還付請求税額</p> <p>計 (24)+(25)+(26)</p> <p>この申告前の所得金額又は欠損金額 (60)</p> <p>この申告により納付すべき法人税額又は減少する還付請求税額 (65)</p> <p>欠損金又は災害損失等の当期控除額 (別表七(一)「14」の計)+(別表七(一)「14」の①)+(別表七(一)「14」の②)+(別表七(一)「14」の③)+(別表七(一)「14」の④)+(別表七(一)「14」の⑤)+(別表七(一)「14」の⑥)+(別表七(一)「14」の⑦)+(別表七(一)「14」の⑧)+(別表七(一)「14」の⑨)+(別表七(一)「14」の⑩)+(別表七(一)「14」の⑪)+(別表七(一)「14」の⑫)+(別表七(一)「14」の⑬)+(別表七(一)「14」の⑭)+(別表七(一)「14」の⑮)+(別表七(一)「14」の⑯)+(別表七(一)「14」の⑰)+(別表七(一)「14」の⑱)+(別表七(一)「14」の⑲)+(別表七(一)「14」の⑳)</p> <p>翌期へ繰り越す欠損金又は災害損失金 (別表七(一)「5」の合計)</p>		
<p>この申告書による地方法人税額の計算</p> <p>課税標準額 (4)+(5)+(7)+(10)外</p> <p>課税標準額に対する法人税額 (9)</p> <p>課税標準法人税額 (32)+(33)</p> <p>地方法人税額 (58)</p> <p>課税留保金額に係る地方法人税額 (59)</p> <p>所得地方法人税額 (35)+(36)</p> <p>外国税額の控除額 (別表六(二)「14」又は別表六(二)「14」)</p> <p>仮装経理に基づく過大申告の更正に伴う控除地方法人税額</p> <p>差引地方法人税額 (37)-(38)-(39)</p> <p>中間申告分の地方法人税額</p> <p>差引確定(中間申告の場合はその地方法人税額)税額とし、マイナスの(40)-(41)場合は、(43)へ記入</p>		<p>この申告による還付金額 (41)-(40)</p> <p>この申告前の所得金額に対する法人税額 (68)</p> <p>この申告による還付請求税額 (69)</p> <p>この申告による還付請求税額 (70)</p> <p>この申告により納付すべき地方法人税額 (74)</p> <p>剰余金・利益の配当 (剰余金の分配)の金額</p> <p>剰余金の最後の分配又は引渡しの日</p> <p>決算確定の日</p> <p>還付金を受ける口座番号</p> <p>銀行 本店・支店 郵便局名等</p> <p>金庫・組合 出張所 預金</p> <p>農協・協同 本所・支所</p> <p>ゆうちょ銀行の貯金記号番号</p> <p>※税務署処理欄</p>		
<p>法(30)-0101</p>		<p>税理士 署名押印</p>		

○相続税
相続税の申告書

相続税の申告書

FD3555

税務署長
年 月 日 提出

相続開始年月日 年 月 日

※申告期限延長日 年 月 日

○フリガナは、必ず記入してください。

各 人 の 合 計 (被相続人)	財 産 を 取 得 し た 人
フリガナ	
氏 名	印
個人番号又は法人番号	個人番号の記載に当たっては、左欄を省略とし、右欄から記載してください。
生 年 月 日	年 月 日 (年齢 歳)
住 所 (電 話 番 号)	〒 ()
被相続人との続柄	職 業
取 得 原 因	該当する取得原因を○で囲みます。 相続・遺贈・相続時精算課税に係る贈与
※ 整 理 番 号	
課税価格の計算	
取得財産の価額 (第11表③)	円
相続時精算課税適用財産の価額 (第11の2表1⑦)	円
債務及び葬式費用の金額 (第13表3⑦)	円
純資産価額 (①+②-③) (赤字のときは0)	円
純資産価額に加算される 暦年課税分の贈与財産価額 (第14表1④)	円
課税価格 (④+⑤) (1,000円未満切捨て)	円
法定相続人の数	人
遺産に係る 基礎控除額	円
相続税の総額	円
各人の算出税額の計算	
一般の場合 (⑧の場合を除く)	円
農地等納税額 減額の適用 を受ける場合	円
相続税額の2割加算が 行われる場合の加算金額 (第4表1⑥)	円
各人の納除	
暦年課税分の 贈与税額控除額 (第4表の2⑬)	円
配偶者の税額軽減額 (第5表①又は②)	円
未成年者控除額 (第6表1②、③又は⑥)	円
障害者控除額 (第6表2②、③又は⑥)	円
相次相続控除額 (第7表⑬又は⑭)	円
外国税額控除額 (第8表1⑯)	円
計	円
引 税 額 (⑨+⑩-⑬)又は(⑨+⑩-⑭) (赤字のときは0)	円
相続時精算課税分の 贈与税額控除額 (第11の2表⑧)	円
医療法人持分税額控除額 (第8の4表2B)	円
小 計 (⑮-⑱-⑲)	円
(黒字のときは100円未満切捨て)	
農地等納税額予税額 (第8表2⑦)	円
株式等納税額予税額 (第8の2表2⑩)	円
山林納税額予税額 (第8の3表2⑫)	円
医療法人持分納税額予税額 (第8の4表2A)	円
申告 納税額	円
申告期限までに 納付すべき税額	円
還付される税額	円

※この申告書は機械で読み取りますので、黒ボールペンで記入してください。
また、申告書と添付資料を一緒にとじないでください。

第1表 (平成28年分以降用) (注) ②欄の金額が赤字となる場合は、②欄の左端に△を付してください。なお、この場合で、②欄の金額のうちに贈与税の外国税額控除額(第11の2表⑧)があるときの②欄の金額については、「相続税の申告のしかた」を参照してください。

※税務署
受付印
署名
印
日付
印
確認
印

作成税理士の事務所所在地、署名押印、電話番号

税理士法第30条の書面提出有
税理士法第33条の2の書面提出有

(資4-20-1-1-A4統一)第1表(平28.9)

相続財産の種類別価額表

相続財産の種類別価額表 (この表は、第11表から第14表までの記載に基づいて記入します。)

F D 3 5 3 5

○この申告書は機械で読み取りますので、黒ボールペンで記入してください。

種類		細目	番号	各人の合計				被相続人			
※ 整理番号				被相続人				(氏名)			
土地(土地の止存する権利を含みます)		田	①								
		畑	②								
		宅地	③								
		山林	④								
		その他の土地	⑤								
		計	⑥								
⑥のうち特別農地等		通常価額	⑦								
		農業投資価格による価額	⑧								
		家屋、構築物	⑨								
事業(農業)		機械、器具、農具、その他の減価償却資産	⑩								
		商品、製品、半製品、原材料、農産物等	⑪								
		売掛金	⑫								
		その他の財産	⑬								
		計	⑭								
有価証券		特定同族会社の株式及び出資	⑮								
		配当還元方式の株式及び出資	⑯								
		⑯及び⑰以外の株式及び出資	⑰								
		公債及び社債	⑱								
		証券投資信託、貸付信託の受益証券	⑲								
		計	⑳								
		現金、預貯金等	㉑								
		家庭用財産	㉒								
その他の財産		生命保険金等	㉓								
		退職手当金等	㉔								
		立木	㉕								
		その他	㉖								
		計	㉗								
		合計	㉘								
		(⑥+⑦+⑧+⑨+⑩+⑪+⑫+⑬+⑭)	㉙								
		相続時精算課税適用財産の価額	㉚								
		不動産等の価額	㉛								
		(⑥+⑦+⑧+⑨+⑩+⑪)	㉜								
		⑥のうち株式等納税猶予対象の株式等の価額の80%の額	㉝								
		⑦のうち株式等納税猶予対象の株式等の価額の80%の額	㉞								
		債務	㉟								
		葬式費用	㊱								
		合計(㉟+㊱)	㊲								
		差引純資産価額(㉚+㊲-㉛)	㊳								
		(赤字のときは0)	㊴								
		純資産価額に加算される	㊵								
		暦年課税分の贈与財産価額	㊶								
		課税価格(㊵+㊶)	㊷								
		(1,000円未満切捨て)	㊸				000				000

※の項目は記入する必要はありません。

※税務署整理欄 申告区分 年分 名簿番号 申告年月日 グループ番号

第15表(平28.7)

(資4-20-18-1-A4統一)

第15表(平成26年分以降用)

○贈与税

贈与税の申告書

税務署長 平成 年分贈与税の申告書(兼贈与税の額) (兼贈与税の額) の計算明細書 F D 4 7 2 6

平成 年 月 日 提出 (電話 - -)

提出用

住所 (フリガナ)

氏名

個人番号
又は
法人番号

生年月日

職業

税務署整理欄(記入しないでください)

整理番号

補完

申告書提出年月日

災害等延長年月日

出国年月日

死亡年月日

名簿

確認

財産細目コード

事業処理訂正

審査修正

救済

第一表 (平成28年分以降用) (住宅取得等資金の非課税の申告は申告書第一表の二又は第一表の三と、相続時精算課税の申告は申告書第一表と、一緒に提出してください。)

I 暦年課税分	i 特例贈与財産分		ii 一般贈与財産分	
	住所	氏名	住所	氏名
	平成 年 月 日	平成 年 月 日	平成 年 月 日	平成 年 月 日
	平成 年 月 日	平成 年 月 日	平成 年 月 日	平成 年 月 日
	特例贈与財産の価額の合計額(課税価格) ①		一般贈与財産の価額の合計額(課税価格) ②	
	配偶者控除額 (右の事実にあつた場合には、... 初めに印を記入します。) (贈与を受けた居住用不動産の価額及び贈与を受けた金額のうち居住用不動産の取得に充てた部分の金額の合計額) ③		差引税額の合計額(納付すべき税額) (最高2,000万円) ④	
【合計欄】				
II 相続時精算課税分	暦年課税分の課税価格の合計額 (①+②-③)	④	基礎控除額	⑤
	⑤の控除後の課税価格 (④-⑤)	⑥	⑥に対する税額	⑦
	外国税額の控除額	⑧	医療法人持分納税額控除額	⑨
	差引税額 (⑦-⑧-⑨)	⑩	相対時精算課税分の課税価格の合計額 (特定贈与者ごとの第二表の⑩の金額の合計額)	⑪
	相対時精算課税分の差引税額の合計額 (特定贈与者ごとの第二表の⑩の金額の合計額)	⑫	課税価格の合計額 (①+②+⑪)	⑬
			差引税額の合計額(納付すべき税額) (⑩+⑫)	⑭
			農地等納税額予税額	⑮
			株式等納税額予税額	⑯
			医療法人持分納税額予税額	⑰
			申告期限までに納付すべき税額 (⑬-⑭-⑮-⑯)	⑱
		申告書修正申告書である場合	⑳	

⑦欄の税額の計算方法等については、申告書第一表(控用)の裏面をご確認ください。

作成税理士の事務所所在地・署名押印・電話番号

税理士法第30条の書面提出有

税理士法第33条の2の書面提出有

通信日付印

確認者印

(資5-10-1-1-A4統一)

贈与税の申告書（住宅取得等資金の非課税の計算明細書）

平成28年分贈与税の申告書（住宅取得等資金の非課税の計算明細書） FD4742

提出用	受贈者の氏名				
住宅取得等資金の非課税分	次の住宅取得等資金の非課税の適用を受ける人は、□の中にレ印を記入してください。				
	□ 私は、租税特別措置法第70条の2第1項の規定による住宅取得等資金の非課税の適用を受けます。(注1) (単位:円)				
	贈与者の住所・氏名（フリガナ） 申告者との続柄・生年月日	取得した財産の所在場所等	住宅取得等資金を取得した年月日 住宅取得等資金の金額		
	住所		平成 □□年 □□月 □□日		
	フリガナ		□□□□□□□□□□		
	氏名	続柄 □ (直系尊属) □ 父母 □ 祖父母 □ 祖母 □ 上記以外	平成 □□年 □□月 □□日		
	生年月日		□□□□□□□□□□		
	明治1, 大正2, 昭和3, 平成4	住宅取得等資金の合計額	③〇	□□□□□□□□□□	
	贈与者の住所・氏名（フリガナ） 申告者との続柄・生年月日	取得した財産の所在場所等	住宅取得等資金を取得した年月日 住宅取得等資金の金額		
	住所		平成 □□年 □□月 □□日		
フリガナ		□□□□□□□□□□			
氏名	続柄 □ (直系尊属) □ 父母 □ 祖父母 □ 祖母 □ 上記以外	平成 □□年 □□月 □□日			
生年月日		□□□□□□□□□□			
明治1, 大正2, 昭和3, 平成4	住宅取得等資金の合計額	③①	□□□□□□□□□□		
非課税限度額の計算	住宅資金非課税限度額(注2)	新築・取得・増改築等に 係る契約年月日	平成 □□年 □□月 □□日	③②	□□□□□□□□□□
贈与者から受ける金額の計算	平成27年分の贈与税の申告で非課税の適用を受けた金額		③③	□□□□□□□□□□	
受入るべき金額の計算	住宅資金非課税限度額の残額 (③②-③③)		③④	□□□□□□□□□□	
受入るべき金額の計算	③②のうち非課税の適用を受ける金額		③⑥	□□□□□□□□□□	
受入るべき金額の計算	③①のうち非課税の適用を受ける金額		③⑦	□□□□□□□□□□	
受入るべき金額の計算	非課税の適用を受ける金額の合計額 (③⑥+③⑦) (③④の金額を限度とします。)		③⑧	□□□□□□□□□□	
受入るべき金額の計算	③②のうち課税価格に算入される金額 (③②-③⑥) (③②に係る贈与者の「財産の価額」欄(申告書第一表又は第二表)にこの金額を転記します。)		③⑨	□□□□□□□□□□	
受入るべき金額の計算	③①のうち課税価格に算入される金額 (③①-③⑦) (③①に係る贈与者の「財産の価額」欄(申告書第一表又は第二表)にこの金額を転記します。)		④①	□□□□□□□□□□	

第一表の二（平成28年分用）（第一表の二は、必要な添付書類とともに申告書第一表と一緒に提出してください。）

(注1) 住宅取得等資金の非課税の適用を受ける人で、平成28年分の所得税及び復興特別所得税の確定申告書を提出した人は次の欄を記入し、提出していない人は合計所得金額を明らかにする書類を贈与税の申告書に添付する必要があります。

所得税及び復興特別所得税の確定申告書を提出した年月日	・	提出した税務署	税務署
----------------------------	---	---------	-----

(注2) 非課税限度額は、住宅用の家屋の新築若しくは取得又は増改築等に係る契約を締結した日及び住宅用の家屋の種類に応じて、次の表のとおりとなります。ただし、平成27年分の贈与税の申告で住宅取得等資金の非課税の適用を受けている場合には、これらの金額と異なる場合がありますので、詳しくは税務署にお尋ねください。

新築・取得・増改築等に係る契約年月日	～平成27年12月31日	平成28年1月1日～平成29年3月15日
種類	省エネ等住宅(※)	1,500万円
	上記以外の住宅	700万円

※「省エネ等住宅」とは、一定の省エネルギー性、耐震性又はバリアフリー性を満たす住宅用の家屋であることにつき、租税特別措置法施行令第40条の4の2第7項の規定により証明がされたものをいいます。

※ 税務署整理番号	整理番号	名簿	確認	
-----------	------	----	----	--

※欄には記入しないでください。 (資5-10-1-3-A4統一)

贈与税の申告書（相続時精算課税の計算明細書）

平成 年分贈与税の申告書（相続時精算課税の計算明細書）

F D 4 7 3 4

提出用

		受贈者の氏名 <input type="text"/>		
次の特例の適用を受ける場合には、□の中にレ印を記入してください。 <input type="checkbox"/> 私は、租税特別措置法第70条の3第1項の規定による相続時精算課税選択の特例の適用を受けます。 (単位：円)				
相続時精算課税分	特定贈与者の住所・氏名（フリガナ） 申告者との続柄・生年月日	左の特定贈与者から取得した財産の明細		財産を取得した年月日
	住所	種類 細目 所在場所等	利用区分・ 銘柄等 数量 単価 固定資産税 評価額 倍率	財産の価額
	氏名			平成 <input type="text" value="00"/> 年 <input type="text" value="00"/> 月 <input type="text" value="00"/> 日
	続柄			平成 <input type="text" value="00"/> 年 <input type="text" value="00"/> 月 <input type="text" value="00"/> 日
生年月日				平成 <input type="text" value="00"/> 年 <input type="text" value="00"/> 月 <input type="text" value="00"/> 日
財産の価額の合計額（課税価格）				① <input type="text" value="00000000"/>
課税計算	過去の年分の申告において控除した特別控除額の合計額（最高2,500万円）			② <input type="text" value="00000000"/>
	特別控除額の残額（2,500万円－②）			③ <input type="text" value="00000000"/>
	特別控除額（②の金額と③の金額のいずれか低い金額）			④ <input type="text" value="00000000"/>
	翌年以降に繰り越される特別控除額（2,500万円－②－④）			⑤ <input type="text" value="00000000"/>
	④の控除後の課税価格（①－④）【1,000円未満切捨て】			⑥ <input type="text" value="00000000"/>
⑥に対する税額（⑥×20%）			⑦ <input type="text" value="00000000"/>	
外国税額の控除額（外国にある財産の贈与を受けた場合で、外国の贈与税を課せられたときに記入します。）			⑧ <input type="text" value="00000000"/>	
差引税額（⑦－⑧）			⑨ <input type="text" value="00000000"/>	
上記の特定贈与者からの贈与により取得した財産に係る過去の相続時精算課税分の贈与税の申告状況	申告した税務署名	控除を受けた年分	受贈者の住所及び氏名（「相続時精算課税選択届出書」に記載した住所・氏名と異なる場合にのみ記入します。）	
	署	平成 年分		
	署	平成 年分		
	署	平成 年分		
	署	平成 年分		

第二表（平成27年分以降用）（第二表は、必要な添付書類とともに申告書第一表と一緒に提出してください。）

▲... (注) 上記の欄に記入しきれないときは、適宜の用紙に記載し提出してください。

◎ 上記に記載された特定贈与者からの贈与について初めて相続時精算課税の適用を受ける場合には、申告書第一表及び第二表と一緒に「相続時精算課税選択届出書」を必ず提出してください。なお、同じ特定贈与者から翌年以降財産の贈与を受けた場合には、「相続時精算課税選択届出書」を改めて提出する必要はありません。

※ 税務署整理欄	整理番号	<input type="text" value="00000000"/>	名簿	<input type="text" value="0000"/>	届出番号	<input type="text" value="00000000"/>
	財産細目コード	<input type="text" value="00000000"/>	確認	<input type="text" value="0000"/>		

※欄には記入しないでください。

(資5-10-2-1-A4統一)

教育資金非課税申告書

別表第十一(一)

教育資金非課税申告書			
税務署長殿		平成 年 月 日	
受贈者	ふりがな 氏名	Ⓜ	
	住所又は居所		
	個人番号		
	生年月日(年齢)	昭・平	.
受贈者の代理人	ふりがな 氏名	Ⓜ	
	住所又は居所		

下記の信託受益権、金銭又は金銭等について租税特別措置法第70条の2の2第1項の規定の適用を受けたいので、この旨申告します。

贈与者	贈与者から取得をしたもの			左のうち非課税の適用を受ける信託受益権、金銭又は金銭等の価額
	信託受益権金銭又は金銭等の別	信託受益権金銭又は金銭等の価額	金銭又は金銭等の取得年月日	
ふりがな 氏名	信託受益権 金銭 金銭等			
住所又は居所				
続柄				
ふりがな 氏名	信託受益権 金銭 金銭等			
住所又は居所				
続柄				

取扱金融機関の営業所等	名称	法人番号		
	所在地			
既に教育資金非課税申告書又は追加教育資金非課税申告書を提出したことがある場合 (摘要)	非課税抛出资额	取扱金融機関の営業所等		提出先の税務署
		名称	所在地	
				税務署

取扱金融機関の営業所等の受理年月日

(用紙 日本工業規格 A4)

教育資金管理契約の終了に関する調書

教育資金管理契約の終了に関する調書

受 贈 者	ふ り が な			
	氏 名			
	住 所 又 は 居 所			
	個 人 番 号			
	生 年 月 日	昭・平		
贈 与 者	氏 名			
教育資金管理契約に関する事項	提出事由の生じた日	提 出 事 由	契 約 締 結 日	
	非課税拠出額 (①)	教育資金支出額 (②)	残 額 (① - ②)	
		(内)		
当該教育資金管理契約に関して既に提出した申告書	申告書の種別	提出先の税務署名	提 出 年 月 日	
		税務署		
		税務署		
取扱金融機関の営業所等	所在地			
	名 称		法人番号	
(摘要)				

結婚・子育て資金非課税申告書

別表第十二(一)

結婚・子育て資金非課税申告書					
税務署長殿	平成 年 月 日				
受贈者	ふりがな 氏名	Ⓜ			
	住所又は居所				
	個人番号				
	生年月日(年齢)	昭・平	.	.	(歳)
下記の信託受益権、金銭又は金銭等について租税特別措置法第70条の2の3第1項の規定の適用を受けたいので、この旨申告します。					
贈与者		贈与者から取得をしたもの			左のうち非課税の適用を受ける信託受益権、金銭又は金銭等の価額
		信託受益権、金銭又は金銭等の別	信託受益権、金銭又は金銭等の価額	金銭又は金銭等の取得年月日	
ふりがな 氏名		信託受益権 金銭 金銭等			
住所又は居所					
生年月日	明・大・昭・平				
続柄					
ふりがな 氏名		信託受益権 金銭 金銭等			
住所又は居所					
生年月日	明・大・昭・平				
続柄					
取扱金融機関の営業所等	名称			法人番号	
	所在地				
既に結婚・子育て資金非課税申告書又は追加結婚・子育て資金非課税申告書を提出したことがある場合 (摘要)	非課税拠出額	取扱金融機関の営業所等			提出先の税務署 税務署
		名称	所在地		
				取扱金融機関の営業所等の 受理年月日	
					

(用紙 日本工業規格 A4)

結婚・子育て資金管理契約の終了に関する調書

結婚・子育て資金管理契約の終了に関する調書

受 贈 者	ふりがな 氏 名			
	住所又は居所			
	個人番号			
	生年月日	昭・平	.	.
贈 与 者	氏 名			
	氏 名			
結婚・子育て 資金管理契約 に関する事項	提出事由の生じた日	提 出 事 由	契 約 締 結 日	
	非課税拠出額 (①)	結婚・子育て資金 支出額 (②) (内)	管理残額の合計額 (③)	残額 (①-②-③)
管理残額に 関する事項	死亡した贈与者の氏名	死 亡 年 月 日	管 理 残 額	
当該結婚・子 育て資金管理 契約に関して 既に提出した 申告書	申告書の種別	提出先の税務署名	提 出 年 月 日	
		税務署		
		税務署		
		税務署		
取扱金融機関 の営業所等	所 在 地			
	名 称		法人番号	
(摘要)				

○消費税

消費税の申告書（一般用）

この用紙はとじこまないでください。

G K O 3 0 3

第27-(1)号様式

平成 年 月 日 税務署長殿

納税地 (電話番号 - -)

(フリガナ) 名称 又は屋号

個人番号 又は法人番号 (フリガナ)

代表者氏名 又は氏名

※ 一連番号 申告年月日 申告区分 指導等 庁指定 局指定

通信日付印 確認印 個人番号カード 通知カード・運転免許証 身元確認 年 月 日 指 導 年 月 日 相談 区分1 区分2 区分3

○OCR入力用(この用紙は機械で読み取ります。折ったり活きたりしないでください。)

自 平成 年 月 日 課税期間分の消費税及び地方消費税の()申告書

至 平成 年 月 日

中間申告 自 平成 年 月 日 の場合の 対象期間 至 平成 年 月 日

この申告書による消費税の税額の計算		十	百	千	万	十	百	千	万	十	百	千	万	十	百	千	万
課税標準額	①																000
消費税額	②																
控除適大調整税額	③																
控除																	
控除対象仕入税額	④																
返還等対価に係る税額	⑤																
貸倒れに係る税額	⑥																
控除税額小計	⑦																
控除不足還付税額	⑧																
差引税額	⑨																00
中間納付税額	⑩																00
納付税額	⑪																00
中間納付還付税額	⑫																00
この申告書が修正申告である場合																	
既確定税額	⑬																
差引納付税額	⑭																00
課税売上資産の譲渡等の対価の額	⑮																
譲渡資産の譲渡等の対価の額	⑯																

この申告書による地方消費税の税額の計算		十	百	千	万	十	百	千	万	十	百	千	万	十	百	千	万
地方消費税の課税標準となる消費税額	控除不足還付税額	⑰															
	差引税額	⑱															00
課税標準額	⑲																
納付税額	⑳																00
中間納付課税割額	㉑																00
納付課税割額	㉒																00
中間納付還付課税割額	㉓																00
この申告書が修正申告である場合																	
既確定課税割額	㉔																
差引納付課税割額	㉕																00
消費税及び地方消費税の合計(納付又は還付)税額	㉖																

㉖ = ⑰ + ㉒ - ⑱ + ㉓ + ㉕、修正申告の場合㉖ = ㉒ + ㉕
 ㉖が還付税額となる場合はマイナス「-」を付してください。

付	割賦基準の適用	<input type="checkbox"/>	有	<input type="checkbox"/>	無	31
記	延払基準等の適用	<input type="checkbox"/>	有	<input type="checkbox"/>	無	32
事	工事進行基準の適用	<input type="checkbox"/>	有	<input type="checkbox"/>	無	33
項	現金主義会計の適用	<input type="checkbox"/>	有	<input type="checkbox"/>	無	34
参	課税標準額に対する消費税額の計算の特例の適用	<input type="checkbox"/>	有	<input type="checkbox"/>	無	35
考	課税売上高5億円超又は課税売上割合95%未満	<input type="checkbox"/>	個別対応方式	<input type="checkbox"/>	一括比例配分方式	41
事	課税売上割合95%未満	<input type="checkbox"/>	個別対応方式	<input type="checkbox"/>	一括比例配分方式	41
上	上記以外	<input type="checkbox"/>	全額控除			
項	特定課税仕入れに係る別表の提出	<input type="checkbox"/>	基準期間の課税売上高		千円	
①	区分	課税標準額	消費税額			
及び	3%分	千円	円			
②	4%分	千円	円			
の内	6.3%分	千円	円			
③	区分	地方消費税の課税標準となる消費税額				
又は	4%分		円			
④	6.3%分		円			
の内						
⑤	銀行	本店・支店				
⑥	金庫・組合	出張所				
⑦	農協・漁協	本所・支所				
⑧	預金	口座番号				
⑨	ゆうちょ銀行の貯金記号番号					
⑩	郵便局名等					
⑪	※税務署整理欄					
⑫	税理士					
⑬	署名押印	(電話番号 - -)				
⑭	<input type="checkbox"/>	税理士法第30条の書面提出有				
⑮	<input type="checkbox"/>	税理士法第33条の2の書面提出有				

平成二十七年十月一日以後終了課税期間分(一般用)

消費税の申告書（簡易課税用）

この用紙はとじこまないでください。

G K O 4 0 4

第27-(2)号様式

平成 年 月 日	税務署長殿
納税地 (フリガナ) 名称 又は屋号 (電話番号 - -)	
個人番号 又は法人番号 (フリガナ) 代表者氏名 又は氏名	

一連番号	申告年月日 平成 年 月 日	翌年以降 送付不要
申告区分	指導等	庁指定
指導年月日	相談区分1	区分2
指導年月日	区分3	

→(注)平成二十八年一月一日以後に開始する課税期間から、個人番号又は法人番号を記載する必要があります。
○R入力用(この用紙は機械で読み取ります。折ったり汚したりしないでください。)

課税期間分の消費税及び地方消費税の()申告書

中間申告 自 平成 年 月 日
の
対象期間 至 平成 年 月 日

この申告書による消費税の税額の計算		千	百	十	千	百	十	万	千	百	十	円
課税標準額①								0	0	0		03
消費税額②												06
償倒回収に係る消費税額③												07
控除対象仕入税額④												08
返還等対価に係る税額⑤												09
貸倒れに係る税額⑥												10
控除税額小計⑦ (④+⑤+⑥)												13
控除不足還付税額⑧ (⑦-④)												15
差引税額⑨ (②+③-⑦)								0	0			16
中間納付税額⑩								0	0			17
納付税額⑪ (⑩-⑨)								0	0			18
中間納付還付税額⑫ (⑩-⑧)								0	0			19
この申告書 が修正申告 である場合 差引納付税額⑬								0	0			20
この課税期間の課税売上高⑭												21
基準期間の課税売上高⑮												22

この申告書による地方消費税の税額の計算		千	百	十	千	百	十	万	千	百	十	円
地方消費税の課税標準となる消費税額⑯												51
差引税額⑰								0	0			52
還付額⑱												53
納付税額⑲								0	0			54
中間納付譲渡割額⑳								0	0			55
納付譲渡割額㉑ (⑲-⑳)								0	0			56
中間納付還付譲渡割額㉒ (⑲-⑱)								0	0			57
この申告書 が修正申告 である場合 差引納付 譲渡割額㉓								0	0			58
消費税及び地方消費税の 合計(納付又は還付)税額㉔												60

付記事項	割賦基準の適用	<input type="checkbox"/>	有	<input type="checkbox"/>	無	31
	延払基準等の適用	<input type="checkbox"/>	有	<input type="checkbox"/>	無	32
	工事進行基準の適用	<input type="checkbox"/>	有	<input type="checkbox"/>	無	33
	現金主義会計の適用	<input type="checkbox"/>	有	<input type="checkbox"/>	無	34
参考事項	課税標準額に対する消費税額の計算の特例の適用	<input type="checkbox"/>	有	<input type="checkbox"/>	無	35
	区分課税売上高(免税売上高を除く) 売上割合%					
	第1種					36
	第2種					37
	第3種					38
	第4種					39
	第5種					42
	第6種					43
	特例計算適用(令57③)	<input type="checkbox"/>	有	<input type="checkbox"/>	無	40
①及び②の内訳	区分課税標準額					
	3%分	千円				円
	4%分	千円				円
	6.3%分	千円				円
④及び⑤の内訳	区分	地方消費税の課税標準となる消費税額				
	4%分					円
	6.3%分					円
還付する金額	銀行	本店	支店			
	金庫	組合	出張所			
	農協	漁協	本所	支所		
	預金	口座番号				
	ゆうちょ銀行の 貯金記号番号					
	郵便局名等					
	※税務署整理欄					
	税理士 署名押印	(電話番号 - -)				
	<input type="checkbox"/>	税理士法第30条の書面提出有				
	<input type="checkbox"/>	税理士法第33条の2の書面提出有				

㉔=(①+②)-(③+④+⑤+⑥)-修正申告の場合㉔=⑬+㉑
㉔が還付税額となる場合はマイナス「-」を付してください。

平成二十六年四月一日以後終了課税期間分(簡易課税用)

○酒税

酒税納税申告書

G J 3 0 1 3
連 続 用

酒税納税回数
(整理番号)

平成 年 月 日 酒税納税申告書

平成 年 月 日	申告者	(製造場の所在地及び名称)	(電話)
税務署長殿	申告者	(住所)	(電話)
	申告者	(氏名又は名称及び代表者氏名)	
	申告者	(個人番号又は法人番号)	
	申告者	※ 個人番号の記載に当たっては、お尋ね事項としてください。	
	申告者	申告区分	申告年月日
	申告者	調査区分	調査年月日
	申告者	帳票有無	
	申告者	通信日付印	平成 年 月 日
	申告者	審査者印	確認者印
	申告者	身元確認	確認書類 個人番号カード/通知カード・運転免許証 その他 ()

下記のとおり酒税の納税申告書(期限後申告書・修正申告書・還付請求申告書)を提出します。

区分	分	この申告書による税額	修正申告の場合の修正申告前の確定額
納付すべき税額等の計算	算出税額	①	円
	端数切捨	②	円
	還付を受ける金額	③	円
	納付すべき税額	④	円
	差引納付税額	④-③+⑦-⑧	円
		⑤	円
		⑥	円
		⑦	円
		⑧	円

納期限の延長	還付される税金の受取場所
※(延長後の納期限) 平成 年 月 日	2 ゆうちよ銀行の郵便貯金口座に振込みを希望する場合 希望する場合 通常貯金の記号番号
※(延長する税額)	3 ゆうちよ銀行の窓口若しくは郵便局窓口での受け取りを希望する場合 店鋪名
税理士 署名押印	1 銀行等の預貯金口座に振込みを希望する場合 銀行 本店 支店 金融 口座種類 (1 普通 2 当座 3 納税準備 4 通知) 口座番号 ()
税理士法第30条の書面提出有上の書面提出の有無	口 座 番 号 ()
税理士法第33条の2の書面提出有	期限後申告若しくは修正申告する理由、又は還付請求申告書の書面提出の有無の理由

この帳票は機械で処理しますので、汚したり折り曲げたりしないでください。

H27.11

○消費税、酒税以外の間接税
たばこ税及びたばこ特別税納税申告書

CC2-3202-1

平成 年 月分たばこ税及びたばこ特別税納税申告書

 収受印		整理 番号	
平成 年 月 日	(製造場の所在地及び名称) (〒 -)		
申 告 者	(電話番号 - -)		
	(住所) (〒 -)		
	(電話番号 - -)		
	(氏名又は名称及び代表者氏名)		
税務署長 殿	(個人番号又は法人番号) ↓ 個人番号の記載に当たっては、左端を空欄とし、ここから記載してください。		
	(同上代理人)		
下記のとおritaばこ税及びたばこ特別税の納税申告書(期限後申告書・修正申告書・還付請求申告書)を提出します。			
区 分	㉑ この申告書による税額	㉒ 修正申告の場合の 修正申告前の確定額	㉓ 期限後申告・修正申告をする理由・事情
㉔ たばこ税及びたばこ特別税の税額の合計額	㉕ (付表の㉖の合計) 円	㉗ 円	
控除 還付) を受けようとする金額	㉘ 戻入によるもの	㉙	
	㉚ 移入によるもの	㉛	
	㉜ 災害被害によるもの	㉝	
	㉞ 保税期間経過による課税分	㉟	
	㊱ 計	㊲ (㉙+㉛+㉝+㉟)	
㊴ 還付を受ける金額	㊵ (㊲-㉙)	㊶	
㊷ 納付すべき税額 (100円未満の端数切り捨て)	㊸ (㉕-㊲) 00	㊹ 00	㊺ ((㊸-㊶)+㊵) 00 円
㊻ 還付を受けようとする金融機関	(銀行等への振込) 銀行 金庫・組合 農協・漁協 預金 口座番号	本店・支店 出張所 本所・支所	(ゆうちょ銀行の貯金口座への振込) 貯金口座の 記号番号 (郵便局等の窓口受取り)
添 付 書 類	たばこ税及びたばこ特別税未納税製造たばこ移入明細書	通 通	申告書作成者 氏 名
	たばこ税及びたばこ特別税輸出免税製造たばこ輸出入明細書	通 通	税 理 士 署 名 印
	たばこ税及びたばこ特別税戻入(移入)控除(還付)税額計算書	通 通	税 理 士 法 第 三 十 条 の 書 面 提 出
	たばこ税及びたばこ特別税課税済証明書	通 通	税 理 士 法 第 三 十 三 条 の 二 の 書 面 提 出
たばこ税及びたばこ特別税災害控除(還付)明細書	通 通	台帳等整理 ※	徴収カード等整理 ※
被災製造たばこについて損失補償を受けた事実を証する書類	通 通	身元確認 ※	確認書類 ※
保税期間経過分控除明細書	通 通	個人番号カード/通知カード・運転免許証 未済 ※	その他()
修正申告の場合の当初の申告書提出年月日	※平成 年 月 日	確認 ※	納期限を延長した納付すべき税額 ※ 円
通信日付印	※平成 年 月 日	確認 ※	納期限延長の場合の延長後の納期限 ※平成 年 月 日
申告年月日	※平成 年 月 日	申告区分 ※	年月日 ※平成 年 月 日
			入力整理 ※

揮発油税及び地方揮発油税納税申告書

平成 年 月分揮発油税及び地方揮発油税納税申告書

G L 2 0 3 1

整理番号

提出用

○修正申告書として使用するとき、その直前に確定している納税申告書、更正通知書又は決定通知書の写しを添付してください。

平成 年 月 日 税務署長殿 申告者 同上代理人	製造場の所在地及び名称	(〒 -)	電話	() 局番
	申告者の住所	(〒 -)	電話	() 局番
	(フリガナ) 氏名又は名称及び代表者氏名	Ⓡ		
	個人番号又は法人番号	※個人番号の記載に当たっては、左端を空欄としてください。		
収受印	(フリガナ) 同上代理人	Ⓡ		

OCR入力用(この用紙は機械で処理しますので、汚したり折り曲げたりしないでください。)

下記のとおり揮発油税及び地方揮発油税の納税申告書(□期限後申告書・□修正申告書・□還付請求申告書)を提出します。	
区 分	税 額
揮発油税及び地方揮発油税額の合計額 ①	十 兆 千 百 十 億 千 百 十 万 千 百 十 一 円
控除(還付)を受ける金額	
戻入れによるもの ②	
移入によるもの ③	
災害被害によるもの又は保税作業期間経過による課税分 ④	
揮発油税超過額 ⑤	
計 (②+③+④+⑤) ⑥	
還付を受ける金額 (⑥-①) ⑦	
納付すべき税額 (①-⑥) (100円未満の端数切捨て) ⑧	〇〇
この申告書台	
修正申告前の確定額 ⑨	
差引納付すべき税額 (⑧-⑨) (100円未満の端数切捨て) ⑩	

期限後申告・修正申告をする理由・事情
付 記 事 項
<input type="checkbox"/> 租税特別措置法第89条第4項又は第7項の控除又は還付
<input type="checkbox"/> 沖特令第74条の2第2項又は第9項の控除又は還付
還付を受けようとする金融機関
1. 銀行等の預金口座に振込みを希望する場合
銀行名: _____
支店名: _____
支所名: _____
預 金 種 別: _____
口座番号: _____
2. その他(銀行の貯金口座に振込みを希望する場合)
貯金口座の記号番号: _____
3. 郵便局等の窓口受取りを希望する場合

添付書類	① 揮発油税及び地方揮発油税課税標準数量及び税額計算書	通	⑧ 揮発油税未納税揮発油移入証明書	通
	② 揮発油税戻入れ(移入)控除(還付)税額計算書	通	⑨ 揮発油税輸出免税課税物件輸出証明書	通
	③ 揮発油税災害控除(還付)明細書	通	⑩ 揮発油税灯油免税明細書	通
	④ 揮発油税課税物件被災確認書	通	⑪ 揮発油税航空機燃料用免税揮発油移入証明書	通
	⑤ 被災揮発油についての損失補償の事実を証する書類	通	⑫ 揮発油税石油化学用免税明細書	通
	⑥ 揮発油税保税作業期間経過課税分控除明細書	通	⑬ 揮発油税特定用途免税揮発油移入証明書	通
	⑦ 揮発油税課税済証明書	通	⑭ 揮発油税超過額計算書	通
			⑮ 控除対象揮発油の所持数量証明書	通

参考事項
申告書作成者氏名
税理士署名押印
<input type="checkbox"/> 税理士法第30条の書面提出有
<input type="checkbox"/> 税理士法第33条の2の書面提出有

「税務署整理欄」は、記載しないでください。

身元確認	確認書類 個人番号カード/通知カード・運転免許証 その他		
申告年月日	申告区分	区分	年月日
納期限延長の場合の納期限	納期限を延長した納付すべき税額	通信日付印	平成 年 月 日 確認印
金融機関番号			

揮発油税及び地方揮発油税課税標準数量及び税額計算書

平成 年 月分揮発油税及び地方揮発油税課税標準数量及び税額計算書 G L 2 0 1 2

提出用

整理番号

製造場の所在地 及び名称	(〒 -)
-----------------	--------

OCR入力用（この用紙は機械で処理しますので、汚したり折り曲げたりしないでください。）

区 分	移 出 区 分			① 計 (A+B+C)	
	④ 製造場内の消費	⑤ 航空機燃料用免税揮発油及び特定用途免税揮発油の譲渡等	⑥ そ の 他		
総移出数量	①			千 百 十 億 千 百 十 万 千 百 十 一	
総移出数量のうち免税を受けようとする揮発油	未納税移出	/			
	輸出免税	/			
	灯油免税	/			
	航空機燃料				
	石油化学用免税				
	特定用途免税				
	製造場内の消費計 (A~B)	⑮			千 百 十 億 千 百 十 万 千 百 十 一
	その他計 (C~D)	⑰			
	差引出課税数量	⑲			
	その他	⑳			
	欠減控除数量 (㉑×1.35%)	㉓			
	製造場内の消費	㉕			
	航空機燃料用免税揮発油及び特定用途免税揮発油の譲渡等	㉖			
	合計 (㉕+㉖)	㉗			
合計 (㉕+㉖+㉗)	㉙				
課税標準数量 (㉙-㉚)	㉛				
税 額	㉜	1 ㎏につき税率 <input type="text" value=""/> <input type="text" value=""/> <input type="text" value=""/> <input type="text" value=""/> ㉜ × ㉛ =			百 十 兆 千 百 十 億 千 百 十 万 千 百 十 一 円

税務署欄	申告年月日 <input type="text" value=""/> 年 <input type="text" value=""/> 月 <input type="text" value=""/> 日	申告区分 <input type="text" value=""/>	区分 <input type="text" value=""/>	枝番 <input type="text" value=""/> <input type="text" value=""/>
------	---	------------------------------------	----------------------------------	--

- 【注意】
- 1 この計算書は、揮発油税及び地方揮発油税納税申告書に添付してください。
 - 2 「石油化学用免税」及び「特定用途免税」欄は、「納税者控」用の裏面の【注意】書きにより記載してください。
 - 3 「税務署整理欄」は、記載しないでください。

CC2-3301-2

揮発油税及び地方揮発油税課税標準数量及び税額計算書 (バイオエタノール等揮発油に係る課税標準の特例適用者用)

平成 年 月分揮発油税及び地方揮発油税課税標準数量及び税額計算書 G L 2 0 2 2

(バイオエタノール等揮発油に係る課税標準の特例適用者用)

整理番号

提出用

製造場の所在地及び名称

OCR入力用(この用紙は機械で処理しますので、汚したり折り曲げたりしないでください。)

区 分	移 出 区 分			① 計 (④+⑤+⑥)
	④ 製造場内の消費	⑤ 航空機燃料用免税揮発油及び特定用途免税揮発油の譲渡等	⑥ そ の 他	
総移出数量	①			千 百 十 億 千 百 十 万 千 百 十 一
総移出数量のうち免税を受けようとする揮発油	未納税移出	②		
	輸出免税	③		
	灯油免税	④		
	航空機燃料	⑤		
	石油	⑥		
	化学	⑦		
	用免税	⑧		
		⑨		
	特定用途免税	⑩		
		⑪		
		⑫		
		⑬		
		⑭		
	製造場内の消費計 (④~⑬)	⑮		
その他計 (⑯~⑲)	⑰			
製造場内の消費 (④-⑬)	⑱			
その他 (⑯-⑲)	⑳			
差引出数量	㉑			
エタノールの数量に相当する数量	㉒			
㉒のうち製造場内の消費分	㉓			
欠減控除数量 ((㉒-㉓)×1.35%)	㉔			
税 額	㉕			1 kℓにつき税率 <input type="text" value=""/> <input type="text" value=""/> <input type="text" value=""/> <input type="text" value=""/> × ㉒ = 百 十 兆 千 百 十 億 千 百 十 万 千 百 十 一

税務署欄 申告年月日 年 月 日 申告区分 区分 枝番

- 【注意】
- この計算書は、揮発油税及び地方揮発油税納税申告書に添付してください。
 - 「石油化学用免税」及び「特定用途免税」欄は、「納税者控」用の裏面の【注意】書きにより記載してください。
 - 「税務署整理欄」は、記載しないでください。

石油ガス税納税申告書

CC2-3456-1

平成__年__月分石油ガス税納税申告書

<div style="border: 1px dashed black; border-radius: 50%; width: 40px; height: 40px; margin: 0 auto; display: flex; align-items: center; justify-content: center;"> 収受印 </div>	整理 番号		
平成 年 月 日	(石油ガスの充てん場の所在地及び名称) (〒 -)		
	(電話番号 - -)		
申告者	(住所) (〒 -)		
	(電話番号 - -)		
	(氏名又は名称及び代表者氏名) (印)		
	(個人番号又は法人番号) ↓ 個人番号の記載に当たっては、左端を空欄とし、ここから記載して下さい。		
税務署長 殿	(同上代理人) (印)		
下記のとおり石油ガス税の納税申告書(期限後申告書・修正申告書・還付請求申告書)を提出します。			
区 分	㉚ この申告書による税額	㉛ 修正申告の場合の 修正申告前の確定額	㉜ 摘 要
㉠ 石油ガス税額の合計	㉡ (付表の㉠) 円	㉢ 円	㉤ 期限後申告・修正申告をする理由・事情
㉥ 戻入によるもの	㉦ ㉧	㉨ ㉩	
㉪ 移入によるもの	㉫ ㉬	㉭ ㉮	
㉯ 領収不能によるもの	㉰ ㉱	㉲ ㉳	
㉴ 災害被害によるもの	㉵ ㉶	㉷ ㉸	
㉹ 計	㉺ (㉦+㉧+㉬+㉭+㉳+㉴)	㉻ ㉼	
㉽ 還付を受ける金額	㉿ (㉺-㉻)	㊀ ㊁	
㊂ 納付すべき税額 (100円未満の端数切り捨て)	㊃ (㉻-㉺) 00	㊄ 00	㊅ (㉽-㊁+㊀-㉿) 00 円
㊆ 還付を受けようとする金融機関	(銀行等への振込) 銀行 本店・支店 金庫・組 貯金口座の 農協・漁 出張所 本所・支所 (郵便局等の窓口受取り)		(ゆうちょ銀行の貯金口座への振込)
㊇ 添付書類	石油ガス税輸出免税課税石油ガス輸出証明書 石油ガス税特定用途免税課税石油ガス移入証明書 石油ガス税戻入れ控除(還付)税額計算書 石油ガス税課税済証明書 石油ガス税災害控除(還付)明細書 石油ガス税課税物件被災確認書 被災課税石油ガスについて損失補償を受けた事実を証する書類		申告書作成者氏名 税理士署名印 (印) 税理士法第三十条の書面提出 (有) 税理士法第三十三条の二の書面提出 (有) 台帳等整理 ※ 徴収カード等整理 ※ 身元確認 □ 済 □ 未済 ※ 確認書類 個人番号カード/通知カード・運転免許証 その他()
修正申告の場合の当初の申告書提出年月日	※ 平成 年 月 日	確認 ※	納期限を延長した納付すべき税額 ※ 円
通信日付印	※ 平成 年 月 日	確認 ※	納期限延長の場合の延長後の納期限 ※ 平成 年 月 日
申告年月日	※ 平成 年 月 日	申告区分 ※	区分 ※ 年月日 ※ 平成 年 月 日 入力整理 ※

印紙税納税申告書（一括納付用）

CC2-3715

平成 年度分印紙税納税申告書（一括納付用）

平成 年 月 日 税務署長殿		(課税文書の作成場所) (〒 -) (電話番号 - -)		整理 番号		
		(住所) (〒 -) (電話番号 - -)				
申告者 (氏名又は名称及び代表者氏名)		(個人番号又は法人番号) ↓個人番号の記載に当たっては、左端を空欄とし、ここから記載してください。		①		
下記のとおり印紙税の納税申告書（期限後申告書・修正申告書）を提出します。						
課 税 文 書	号 別	預貯金通帳等の区分	4月1日現在の 口座数	税 率	税 額	
	第 18 号	普通預金通帳	口座	円	円	
		通知預金通帳				
		定期預金通帳				
		当座預金通帳				
		貯蓄預金通帳				
		勤務先預金通帳				
		複合預金通帳				
小 計				①		
第19号	複合寄託通帳				②	
期 告 限 を 後 す る 告 理 ・ 由 修 ・ 正 事 申 情	納付すべき税額			③ (①+②)		
	この申告書 が修正申告 である場合	修正申告前 の確定額			④	
		差引納付 すべき税額			⑤ (③-④)	
参 考 事 項	申告書作成者氏名					
修正申告の場合の当初 の申告書提出年月日	※ 平成 年 月 日	確 認	※	身元 確認	※ □済 □未済	※ 確認書類 個人番号カード/通知カード・運転免許証 その他 ()
通 信 日 付 印	※ 平成 年 月 日	確 認	※	台 帳 等 整 理	※	徴 収 カ ー ド 等 整 理
申 告 年 月 日	※ 平成 年 月 日	申 告 区 分	※	区 分	※	年 月 日
	※ 平成 年 月 日		※	年 月 日	※ 平成 年 月 日	入 力 整 理

電源開発促進税納税申告書

CC2-3901-1

平成 年 月分電源開発促進税納税申告書

収 受 印

整理番号

平成 年 月 日 税務署長 殿	申	(住所)(〒 -)
	告	(名 称)
	者	(代表者氏名) Ⓜ
		(法人番号)
		(同上代理人) Ⓜ

下記のとおり電源開発促進税の納税申告書（期限後申告書・修正申告書）を提出します。

販 売 電 気 の 区 分	電 力 量	税 額
従量料金制の供給販売電気	KW時	※
定額料金制の供給販売電気		
計量自家使用販売電気		
推計自家使用販売電気		
合 計	①	② 円
納付すべき税額（100 円未満の端数切捨て）		③ 00
この申告書が修正申告である場合	修正申告前の確定額	④ 00
	差引納付すべき税額	⑤ (③-④) 00
推計自家使用販売電気の電力量の計算方法等の明細	⑥ 別添電源開発促進税納税申告書付表 通のほか、既に提出した電源開発促進税納税申告書付表に同じ。	
期限後申告・修正申告をする理由・事情	⑦	摘 要
修正申告の場合の当初の申告書提出年月日	※ 平成 年 月 日	確認 ※
通 信 日 付 印	※ 平成 年 月 日	確認 ※
申告年月日	※ 平成 年 月 日	申告区分 ※
		区分 ※
		年月日 ※
		平成 年 月 日 ※
		入力整理 ※