

# 第140回 国税庁統計年報書

平成26年度版

The 140th

National Tax Agency Annual Statistics Report

FY2014

国 税 庁

National Tax Agency



## 目 次

国税庁の統計調査の概要	1
統計年報利用上の注意	2
平成26年度統計調査結果の概要	6
1 租税及び印紙収入	6
2 申告所得税	8
3 源泉所得税	10
4 法人税	12
5 相続税	14
6 贈与税	15
7 消費税	16
8 酒税	16
9 たばこ税及びたばこ特別税	18
10 揮発油税及び地方揮発油税	18
11 航空機燃料税	18
12 石油ガス税	19
13 石油石炭税	19
14 印紙税	20
15 電源開発促進税	20
16 国税徴収	21
17 国税滞納	23
18 不服審査・訴訟事件	24
19 直接国税犯則事件（査察事件）	25
主な統計表の収録項目一覧	26
主な統計表の調査対象期間と調査時点	32

## (統計表)

### 第I編 総括編

1 総括	
1-1 租税及び印紙収入	
(1) 租税及び印紙収入決算額調べ	34
(2) 決算額（一般会計分）の累年比較	36
(3) 国税収入構成（直接税・間接税等）の累年比較	38
(4) 国税収入構成（直接税・間接税等）の国際比較	38
(5) 歳出及び歳入に対する租税収入の累年比較	39
(6) 歳出及び歳入に対する租税収入の国際比較	39

## Contents

Outline of National Tax Agency Statistical Survey	1
Notes on Use of Annual Statistics Report	3
Outline of Results of Statistical Survey for FY2014	6
1 Tax and Stamp revenues	6
2 Self-assessment income tax	8
3 Withholding income tax	10
4 Corporation tax	12
5 Inheritance tax	14
6 Gift tax	15
7 Consumption tax	16
8 Liquor tax	16
9 Tobacco tax and special tobacco surtax	18
10 Gasoline tax and local gasoline tax	18
11 Aviation fuel tax	18
12 Liquefied petroleum gas tax	19
13 Petroleum and coal tax	19
14 Stamp tax	20
15 Promotion of power-resources development tax	20
16 Collection of national tax	21
17 Delinquency of national tax	23
18 Administrative review / Litigation case	24
19 Direct national tax crime (criminal investigation)	25
List of items of major statistical tables	26
Subjects and periods covered by the survey for major statistical tables	32

## (Statistical tables)

### Part I Overview

1 Overview	
1-1 Tax and Stamp Revenues	
(1) Survey of the Amount settled of Tax and Stamp Revenues	34
(2) Yearly Comparison of Amount settled (for General Account Revenue)	36
(3) Yearly Comparison of Composition of National Tax Revenue (Direct tax, Indirect tax)	38
(4) International Comparison of Composition of National Revenue (Direct tax, Indirect tax)	38
(5) Yearly Comparison of Ratio of Tax Revenue to Annual Revenue and Expenditure	39
(6) International Comparison of Ratio of Tax Revenue to Annual Revenue and Expenditure	39

1-2	国民所得に対する租税負担率	
(1)	租税負担率の累年比較	40
(2)	租税負担率の国際比較	40
1-3	国税庁機構図	42
1-4	管区表	
(1)	都道府県別面積、人口、税務署数等	46
(2)	国税局の管轄区域	47

## 第Ⅱ編 直接国税編

### 2 申告所得税

※ 統計表を見る方のために

1	利用上の注意	50
2	人員の集計方法について	50
3	申告所得税の税率等（課税所得金額又は課税退職所得金額に対して）（平成26年分）	52
4	申告所得税の主な諸控除等（平成26年分）	52
(1)	所得控除	52
(2)	税額控除	54
5	平成26年分申告所得税の青色申告の主な特典	58
2-1	課税状況	
(1)	申告及び処理の状況	60
(2)	既往年分の課税状況	66
(3)	免除状況	67
(4)	都道府県別の課税状況	68
2-2	所得階級別人員	
(1)	所得階級別人員	75
(2)	青色申告者	78
(3)	都道府県別の人員	80
2-3	所得種類別人員、所得金額	
(1)	所得種類別内訳	116
(2)	所得種類別人員、所得金額の累年比較	118
(3)	都道府県別の人員、所得金額	124
(4)	所得種類別(業種別)人員、所得金額	142
2-4	申告所得税標本調査結果（抜粋）	
	申告所得税標本調査の説明	178
(1)	総括表	179
(2)	所得種類別表	180
(3)	所得控除表	182
(4)	税額控除表	188
(5)	源泉徴収税額表	189
(6)	専従者表	190

1-2	Ratio of Tax Burden to National Income	
(1)	Yearly Comparison of Ratio of Tax Burden	40
(2)	International Comparison of Ratio of Tax Burden	40
1-3	Organization Chart of National Tax Agency	44
1-4	Table of District under Jurisdiction	
(1)	Area, Population, and Number of Taxation offices by prefecture	46
(2)	District under Jurisdiction of Regional Taxation Bureau	47

## PART II Direct National Tax

### 2 Self-assessment Income Tax

For the people who use the statistical table

1	Notes on use	50
2	Aggregation of number of taxpayers	50
3	Rate of self-assessed income tax to taxable income or taxable retirement income (for 2014)	52
4	Principal deductions under self-assessed income tax (for 2014)	52
(1)	Exemption and deduction from income	52
(2)	Tax credit	54
5	Principal benefits of blue returns for self-assessment income tax in 2014	58
2-1	Statistics of Taxation	
(1)	Statistics of filing returns and cases processed	60
(2)	Statistics of taxation in preceding years	66
(3)	Statistics of exemption	67
(4)	Statistics of taxation by prefecture	68
2-2	Number of Income earners by Income Range	
(1)	Number of income earners by income range	75
(2)	Income earners filing blue returns	78
(3)	Income earners by prefecture	80
2-3	Number of income earners by Income Type, and Amount of Income	
(1)	Breakdown by income type	116
(2)	Yearly comparison of numbers of income earners by income type and amount of income	118
(3)	Number of income earners and amount of income by prefecture	124
(4)	Number of income earners and amount of income by income type(business type)	142
2-4	Results of Sample Survey for Self-assessment Income Tax (excerpt)	
	Explanation of Sample Survey for Self-assessment Income Tax	178
(1)	Overview	179
(2)	Table by income type	180
(3)	Table for income deductions	182
(4)	Table for tax credits	188
(5)	Table for amount of withholding income tax	189
(6)	Table for family employee	190

### 3 源泉所得税

※ 統計表を見る方のために

1 利用上の注意	193
2 源泉徴収税率（平成26年分）	
(1) 利子所得（源泉分離）	193
(2) 配当所得	193
(3) 割引債の償還差益（源泉分離）	193
(4) 源泉徴収選択口座内配当等	193
(5) 特定口座内保管上場株式等の譲渡所得等	193
(6) 給与所得	193
(7) 退職所得	193
(8) 報酬・料金等	193
3-1 課税状況	
(1) 課税状況	195
(2) 加算税の状況	195
(3) 源泉徴収義務者数	195
(4) 利子所得等の課税状況	196
(5) 配当所得の課税状況	196
(6) 特定口座内保管上場株式等の譲渡所得等の課税状況	198
(7) 給与所得、退職所得の課税状況	198
(8) 給与所得、退職所得の課税状況の累年比較	199
(9) 報酬・料金等の課税状況	199
(10) 非居住者等の課税状況	200
(11) 都道府県別の課税状況	201
3-2 民間給与実態統計調査結果（抜粋）	
民間給与実態統計調査の説明	202
(1) 源泉徴収義務者数、給与所得者数	203
(2) 給与額の累年比較	204
(3) 給与階級別の給与所得者数、給与額	205
(4) 国税局別の給与所得者数、給与額	206
(5) 給与所得者数、給与総額及び税額の累年比較	207
(6) 給与階級別の給与所得者数、給与総額及び税額	208
4 法人税	
※ 統計表を見る方のために	
1 利用上の注意	210
2 用語の説明	
(1) 法人の種類及び課税の範囲	210
(2) 事業年度	210
(3) 資本金の額	210

### 3 Withholding Income Tax

For the people who use the statistical tables

1 Notes on use	194
2 Withholding income tax rate (for 2014)	
(1) Interest income (separate taxation at source)	194
(2) Dividend income	194
(3) Profit from redemption of discount bond (separate taxation at source)	194
(4) Dividends, etc. in withholding selection account	194
(5) Capital gains of listed stocks held in a special account, etc.	194
(6) Employment income	194
(7) Retirement income	194
(8) Remuneration, fee, etc.	194
3-1 Statistics of Taxation	
(1) Statistics of taxation	195
(2) Statistics of additional tax	195
(3) Number of withholding agents	195
(4) Statistics of taxation on interest income, etc.	196
(5) Statistics of taxation on dividends	196
(6) Statistics of taxation on capital gains, etc., from listed shares, etc., kept in special accounts	198
(7) Statistics of taxation on employment income and retirement income, etc.	198
(8) Yearly comparison of statistics of taxation on employment income and retirement income, etc.	199
(9) Statistics of taxation on remuneration/fee, etc.	199
(10) Statistics of taxation on non-residents, etc.	200
(11) Breakdown of statistics of taxation by prefecture	201
3-2 Results of the Statistical Survey of Actual Status for Salary in the Private Sector (excerpt)	
Explanation of the Statistical Survey of Actual Status for Salary in the Private Sector	202
(1) Number of withholding agents and employment income earners	203
(2) Yearly comparison of amount of salary	204
(3) Breakdown of number of employment income earners and amount of salary by range of salary	205
(4) Breakdown of number of employment income earners and amount of pay by Regional Taxation Bureaus	206
(5) Yearly comparison of number of employment income earners, total amount of pay and amount of tax	207
(6) Breakdown of number of employment income earners, total amount of pay and amount of tax by range of salary	208
4 Corporation Tax	
For the people who use the statistical tables	
1 Notes on use	213
2 Terminology	
(1) Types of corporations and range of taxation	213
(2) Fiscal year	213
(3) Capital	213

3	法人税の税率	
(1)	各事業年度の所得及び清算所得に対する税率	211
(2)	退職年金等積立金に対する税率	211
(3)	特定信託の各計算期間の所得に対する税率	211
(4)	同族会社及び同族特定信託の留保金に対する特別税率	211
(5)	各連結事業年度の連結所得に対する税率	212
(6)	連結同族会社の連結留保金に対する特別税率	212
4-1	課税状況	
(1)	現事業年度分の課税状況	216
(2)	既往事業年度分の課税状況	216
(3)	法人数等の状況	217
(4)	加算税の状況	217
(5)	都道府県別の課税状況	218
(6)	都道府県別の法人数、所得金額	220
4-2	法人数	
(1)	決算期別の普通法人数	222
(2)	業種別の普通法人数	224
(3)	都道府県別の普通法人数	228
(4)	所得階級・業種別の普通法人数	230
4-3	会社標本調査結果(抜粋)	
	会社標本調査の説明	235
(1)	総括表	237
(2)	利益及び欠損の状況	238
(3)	営業収入金額及び所得率	239
(4)	益金処分	240
(5)	交際費等、寄附金、引当金、減価償却費	241
(6)	所得階級別法人数	242
(7)	資本金階級別の同非別、青白別、組織区分別法人数	244
(8)	業種別、資本金階級別法人数	245
5	相続税	
※	統計表を見る方のために	
1	利用上の注意	246
2	用語の説明	
(1)	相続時精算課税適用財産価額	246
(2)	暦年課税分贈与財産価額	246
(3)	2割加算額	246
(4)	農地等納税猶予税額	246

3	Tax rates of corporation tax	
(1)	Tax rates on income for each accounting period and liquidation income	214
(2)	Tax rates on retirement pension fund, etc.	214
(3)	Tax rates on earning of each accounting period of specific trusts	214
(4)	Special tax rate applied to family business or family special trust retained earnings	214
(5)	Tax rates on consolidated income for each consolidated accounting period	215
(6)	Special tax rate applied to group family business consolidated retained earnings	215
4-1	Statistics of Taxation	
(1)	Statistics of taxation for the current accounting period	216
(2)	Statistics of taxation for preceding accounting periods	216
(3)	Statistics of the number of corporations etc.	217
(4)	Statistics of additional tax	217
(5)	Statistics of taxation by prefecture	218
(6)	Breakdown of the number of corporations and amount of income by prefecture	220
4-2	Number of Corporations	
(1)	Number of ordinary corporations by settlement term	222
(2)	Number of ordinary corporations by industry type	224
(3)	Number of ordinary corporations by prefecture	228
(4)	Number of ordinary corporations by income value rank and industry type	230
4-3	Results of the Corporation Sample Survey (excerpt)	
	Explanation of the Corporation Sample Survey	236
(1)	Overview	237
(2)	Statistics of profit and loss	238
(3)	Amount of operating revenue and income ratio	239
(4)	Disposition of profit	240
(5)	Entertainment and social expenses, etc., Donation, Reserve fund, and Depreciation cost	241
(6)	Number of corporations by income range	242
(7)	Number of corporations by capital range, and by classification of family-/non family corporation, by classification of blue/white return, and by organization type	244
(8)	Number of corporations by business type and by capital range	245
5	Inheritance Tax	
	For the people who use the statistical tables	
1	Notes on use	247
2	Terminology	
(1)	Donated property value (Taxation system for settlement at time of inheritance)	247
(2)	Donated property value (calendar-year taxation)	247
(3)	20% additional tax	247
(4)	Tax Payment Postponement Amounts for Farmlands, etc.	247

(5) 株式等納税猶予税額	246
(6) 山林等納税猶予税額	246
(7) 医療法人持分納税猶予税額	246
3 相続税の税率等	246
4 相続税の主な諸控除	
(1) 遺産に係る基礎控除	246
(2) 税額控除	246
(3) 相続時精算課税分贈与税額控除	246
(4) 医療法人持分税額控除	246
5-1 課税状況	
(1) 課税状況	248
(2) 課税状況の累年比較	249
(3) 国税局別の課税状況	249
(4) 申告及び処理の状況	250
(5) 加算税の状況	250
5-2 課税価格階級別	
(1) 人員、課税価格、税額	251
(2) 法定相続人員別の被相続人数	251
(3) 国税局別被相続人の数	252
5-3 相続財産種類別	
被相続人数、取得財産価額	253
<b>6 贈与税</b>	
※ 統計表を見る方のために	
1 利用上の注意	254
2 用語の説明	
(1) 農地等納税猶予税額	254
(2) 株式等納税猶予税額	254
(3) 医療法人持分納税猶予税額	254
(4) 住宅取得等資金の非課税制度	254
(5) 教育資金の非課税制度	254
3 贈与税の税率等	
(1) 暦年課税	254
(2) 相続時精算課税	254
4 贈与税の主な諸控除	
(1) 配偶者控除	254
(2) 基礎控除	254
(3) 医療法人持分税額控除	254
(4) 相続時精算課税に係る特別控除	254
6-1 課税状況	
(1) 課税状況	256
(2) 課税状況の累年比較	257

(5) Tax payment Postponement Amounts for Stocks, etc.	247
(6) Tax payment Postponement Amounts for Mountains and Forests	247
(7) Tax payment Postponement Amounts for Interests in Medical Corporations	247
3 Tax rate of inheritance Tax, etc.	247
4 Major deductions for inheritance tax	
(1) Basic exemption for bequest	247
(2) Tax credit	247
(3) Amount of deduction of gift tax (Taxation system for settlement at time of inheritance)	247
(4) Amount of tax credit for interests in medical corporations	247
5-1 Statistics of Taxation	
(1) Statistics of taxation	248
(2) Yearly comparison of statistics of taxation	249
(3) Statistics of taxation by Regional Taxation Bureaus	249
(4) Statistics of filing returns and cases processed	250
(5) Statistics of additional tax	250
5-2 Breakdown of Taxable amount class	
(1) Number of persons, Taxable amount, and Amount of tax	251
(2) Number of ancestors by numbers of legal heirs	251
(3) Number of ancestors by Regional Taxation Bureaus	252
5-3 Breakdown of Inherited Property by Type	
Number of ancestors, and Value of properties acquired	253
<b>6 Gift Tax</b>	
For the people who use the statistical tables	
1 Notes on use	255
2 Terminology	
(1) Amount of postponed tax payment for agricultural land, etc.	255
(2) Amount of postponed tax payment for stocks, etc.	255
(3) Amount of postponed tax payment for interests in medical corporations	255
(4) Tax exemptions for the acquisition of a residence by fund donation	255
(5) Tax exemption system for educational funds	255
3 Tax rate of gift tax, etc.	
(1) Calendar-Year Taxation	255
(2) Taxation System for Settlement at Time of Inheritance	255
4 Major deductions for gift tax	
(1) Exemption for spouse	255
(2) Basic exemption	255
(3) Amount of tax credit for interests in medical corporations	255
(4) Special exemption (taxation system for settlement at time of inheritance)	255
6-1 Statistics of Taxation	
(1) Statistics of taxation	256
(2) Yearly comparison of statistics of taxation	257

(3) 申告及び処理の状況	257
(4) 国税局別の課税状況	258
(5) 加算税の状況	258
6-2 贈与財産価額階級別	
(1) 人員、取得財産価額、税額	259
(2) 国税局別の人員	259
6-3 贈与財産種類別	
受贈人員、取得財産価額	260

### 第Ⅲ編 間接国税編

#### 7 消費税

※ 統計表を見る方のために

1 利用上の注意	262
2 消費税の概要	
(1) 消費税の創設	262
(2) 納税義務者	262
(3) 課税標準	262
(4) 税額の計算	262
(5) 申告及び納付	262
(6) 免税取引及び非課税取引	262
(7) 事業者の納税事務負担を軽減するための措置等	262

#### 7 消費税

(1) 課税状況	264
(2) 課税事業者等届出件数	265
(3) 税関分の課税状況	265
(4) 都道府県別課税状況等	266

#### 8 酒税

※ 統計表を見る方のために

1 利用上の注意	272
2 酒税の概要	272
8-1 酒税関係総括表	
酒税関係総括表	273
8-2 課税状況	
(1) 課税状況	274
(2) 税関分の課税状況	275
(3) 都道府県別の課税状況	276
8-3 製成数量	
(1) 製成数量	280
(2) 製成数量の累年比較	281
(3) 都道府県別の製成数量	282
8-4 販売（消費）数量	
(1) 酒類の販売（消費）数量	284
(2) 販売（消費）数量の累年比較	285
(3) 都道府県別の販売（消費）数量	286
8-5 免許場数	
(1) 酒類製造免許場数等	288
(2) 酒母及びもろみの製造場数	289

(3) Statistics of filing returns and cases processed	257
(4) Statistics of taxation by Regional Taxation Bureaus	258
(5) Statistics of additional tax	258
6-2 Breakdown of Donated Property by Value Range	
(1) Number of persons, Value of properties acquired, Amount of tax	259
(2) Number of persons by Regional Taxation Bureaus	259
6-3 Breakdown of Donated Property by Type	
Number of donees and value of properties acquired	260

### Part III Indirect National Tax

#### 7 Consumption Tax

For the people who use the statistical tables

1 Notes on use	263
2 Outline of consumption tax	
(1) Introduction of consumption tax	263
(2) Taxpayer	263
(3) Tax base	263
(4) Calculation of amount of tax	263
(5) Filing returns and tax payment	263
(6) Tax-exempt transaction or non-taxable transaction	263
(7) Measures to reduce tax burden of enterprises	263

#### 7 Consumption Tax

(1) Statistics of taxation	264
(2) Number of notifications of taxable business enterprises, etc.	265
(3) Statistics of taxation for custom house	265
(4) Statistics of taxation by prefecture	266

#### 8 Liquor Tax

For the people who use the statistical tables

1 Notes on use	272
2 Outline of liquor tax	272
8-1 Overview Related to Liquor Tax	
Overview related to liquor tax	273
8-2 Statistics of Taxation	
(1) Statistics of taxation	274
(2) Statistics of taxation by custom house	275
(3) Statistics of taxation by prefectures	276
8-3 Volume of Production	
(1) Volume of production	280
(2) Yearly comparison of volume of production	281
(3) Volume of production by prefectures	282
8-4 Volume of Sales (Consumption)	
(1) Volume of sales (consumption) of liquors	284
(2) Yearly comparison volume of sales (consumption)	285
(3) Volume of sales (consumption) by prefectures	286
8-5 Number of Licensed Sites	
(1) Number of licensed sites for manufacturing liquors, etc.	288
(2) Number of manufacturing factories of yeast mash and unrefined sake	289



(3) 酒類販売業免許場数及び酒類販売業者数	290
(4) 免許場数の累年比較	291
(5) 都道府県別の免許場数	292

## 9～15 消費税、酒税以外の間接税各表

※ 統計表を見る方のために

1 利用上の注意	294
2 消費税、酒税以外の間接税の概要	
(1) 9 たばこ税及びたばこ特別税	294
(2) 10 揮発油税及び地方揮発油税	294
(3) 11 航空機燃料税	294
(4) 12 石油ガス税	294
(5) 13 石油石炭税	294
(6) 14 印紙税	295
(7) 15 電源開発促進税	295
<b>9 たばこ税及びたばこ特別税</b>	
(1) 課税状況	297
(2) 免除状況	298
(3) 製造場数	298
<b>10 揮発油税及び地方揮発油税</b>	
(1) 課税状況	299
(2) 税関分の課税状況	299
(3) 免除状況	300
(4) 関係場数	300
(5) 国税局別の課税状況	301
<b>11 航空機燃料税</b>	
(1) 課税状況	302
(2) 関係場数	302
<b>12 石油ガス税</b>	
(1) 課税状況	303
(2) 免除状況	303
(3) 関係場数	304
(4) 国税局別課税状況	304
<b>13 石油石炭税</b>	
(1) 課税状況	305
(2) 税関分の課税状況	305
(3) 免除状況	306
(4) 関係場数	306
<b>14 印紙税</b>	
(1) 課税状況	307
(2) 課税状況の累年比較	307
<b>15 電源開発促進税</b>	
(1) 課税状況	308
(2) 課税人員	308

(3) Numbers of licensed sites to sell liquors and liquors distributors	290
(4) Yearly comparison of licensed sites	291
(5) Number of licensed sites by prefectures	292

## 9-15 Table for Indirect Tax other than Consumption Tax and Liquor Tax

For the people who use the statistical tables

1 Notes on use	295
2 Outline of indirect taxes other than consumption tax and liquor tax	
(1) 9 Tobacco tax and Special tobacco surtax	295
(2) 10 Gasoline tax and Local gasoline tax	295
(3) 11 Aviation fuel tax	296
(4) 12 Liquefied petroleum gas tax	296
(5) 13 Petroleum and coal tax	296
(6) 14 Stamp Tax	296
(7) 15 Promotion of power-resources development tax	296
<b>9 Tobacco Tax and Special Tobacco Surtax</b>	
(1) Statistics of taxation	297
(2) Statistics of exemption	298
(3) Number of manufacturing factories	298
<b>10 Gasoline Tax and Local Gasoline Tax</b>	
(1) Statistics of taxation	299
(2) Statistics of taxation for custom house	299
(3) Statistics of exemption	300
(4) Number of related factories, etc.	300
(5) Statistics of taxation by Regional Taxation Bureaus	301
<b>11 Aviation Fuel Tax</b>	
(1) Statistics of taxation	302
(2) Number of related sites	302
<b>12 Liquefied Petroleum Gas Tax</b>	
(1) Statistics of taxation	303
(2) Statistics of exemption	303
(3) Number of related sites	304
(4) Statistics of taxation by Regional Taxation Bureaus	304
<b>13 Petroleum and Coal Tax</b>	
(1) Statistics of taxation	305
(2) Statistics of taxation for custom house	305
(3) Statistics of exemption	306
(4) Number of related sites	306
<b>14 Stamp Tax</b>	
(1) Statistics of taxation	307
(2) Yearly comparison of statistics of taxation	307
<b>15 Promotion of Power-Resources Development Tax</b>	
(1) Statistics of taxation	308
(2) Number of taxpayers	308

## 第IV編 徴 収 編

### 16～18 徴収関係各表

※ 統計表を見る方のために

#### 1 利用上の注意

(1) 国 税 徴 収	310
(2) 国 税 滞 納	310
(3) 還 付 金	310

#### 2 計数間の関係

(1) 国 税 徴 収	310
(2) 国 税 滞 納	310

### 16 国 税 徴 収

#### 16-1 国 税 徴 収 状 況

(1) 国 税 徴 収 状 況	312
(2) 国 税 局 別 の 徴 収 決 定 済 額	314
(3) 都 道 府 県 別 の 徴 収 状 況	316

#### 16-2 物 納 及 び 年 賦 延 納

(1) 物 納 状 況	322
(2) 物 納 財 産 の 内 訳	323
(3) 年 賦 延 納 状 況	323

### 17 国 税 滞 納

(1) 発 生 及 び 整 理 の 状 況	324
(2) 税 目 別 の 発 生 及 び 整 理 の 状 況	324
(3) 国 税 局 別 の 発 生 及 び 整 理 の 状 況	326
(4) 1 億 円 以 上 の 整 理 中 の も の の 業 種 別 状 況	326

### 18 還 付 金

還 付 金 の 支 払 決 定 の 状 況	328
-----------------------	-----

## 第V編 そ の 他

### 19 そ の 他

※ 統計表を見る方のために

#### 利用上の注意

1 不 服 審 査	331
2 訴 訟 事 件	331
3 直 接 国 税 犯 則 事 件 ( 査 察 事 件 )	331
4 間 接 国 税 犯 則 事 件	331
5 資 料 収 集	331
6 税 務 相 談	331
7 税 理 士	331
8 電 子 帳 簿 保 存 法 に 基 づ く 電 磁 的 記 録 に よ る 保 存 等 の 承 認 状 況	331

## Part IV Collection

### 16-18 Tables Related to Collections

For the people who use the statistical tables

#### 1 Notes on use

(1) National tax collection	311
(2) National tax delinquency	311
(3) Refunds	311

#### 2 Relations among figures

(1) National tax collection	311
(2) National tax delinquency	311

### 16 National Tax Collection

#### 16-1 Statistics of National Tax Collection

(1) Statistics of national tax collection	312
(2) Amount determined for collection by Regional Taxation Bureaus	314
(3) Statistics of collection by prefectures	316

#### 16-2 Payment in Kind and Postponement of Annual Payment

(1) Statistics of payment in kind	322
(2) Breakdown of properties paid in kind	323
(3) Statistics of postponement of annual payment	323

### 17 National Tax Delinquency

(1) Statistics of accrual and procedure for tax delinquency	324
(2) Statistics of accrual and procedure by tax type	324
(3) Statistics of accrual and procedure by Regional Taxation Bureaus	326
(4) Statistics of delinquent tax of more than 100 million yen in processing by business type	326

### 18 Refunds

Statistics of payment of refund determined	328
--	-----

## Part V Others

### 19 Others

For the people who use the statistical tables

#### Notes on use

1 Administrative review	331
2 Litigation case	331
3 Direct national tax crime (criminal investigation)	331
4 Indirect national tax crime	331
5 Information Returns	331
6 Tax consultation	331
7 Certified Public Tax Accountants	331
8 Statistics of approvals regarding electronic book and record keeping based on Law(or Act)on Book and Record Keeping through Electronic Methods	331

19-1	不服審査	
(1)	異議申立て	332
(2)	審査請求	334
(3)	国税局別の異議申立て	336
(4)	国税不服審判所支部別の審査請求	336
19-2	訴訟事件	
(1)	国側被告事件	338
(2)	国側原告事件	340
(3)	国側被告事件の国税局別内訳	341
(4)	国側原告事件の国税局別内訳	342
19-3	直接国税犯則事件（査察事件）	
(1)	起訴事件数及び有罪に係る人員、金額	344
(2)	犯則者違反行為別件数	344
19-4	間接国税犯則事件	
(1)	検挙及び処理の状況	346
(2)	通告処分及び履行の状況	348
(3)	酒税の違反行為別検挙の状況	350
(4)	酒税以外の間接税の違反行為別検挙の状況	352
19-5	資料収集	
(1)	法定資料・法定外資料の資料収集	353
(2)	「不動産等の譲受けの対価の支払調書」の提出内容の監査実績	353
19-6	税務相談	
(1)	税務相談室における相談等の受理状況	354
(2)	タックスアンサーの利用状況	354
19-7	税理士	
(1)	税理士試験の受験・合格者数	355
(2)	税理士登録者数	356
(3)	国税局別の通知弁護士数、通知弁護士法人数	357
19-8	電子帳簿保存法に基づく電磁的記録による保存等の承認状況	358

第VI編	様式集	361
------	-----	-----

19-1	Administrative Review	
(1)	Request for reinvestigation	332
(2)	Request for reconsideration	334
(3)	Request for reinvestigation by Regional Taxation Bureaus	336
(4)	Request for reconsideration by branches of National Tax Tribunal	336
19-2	Litigation Cases	
(1)	Litigation cases (Government as defendant)	338
(2)	Litigation cases (Government as plaintiff)	340
(3)	Breakdown of litigation cases (Government as defendant) by Regional Taxation Bureaus	341
(4)	Breakdown of litigation cases (Government as plaintiff) by Regional Taxation Bureaus	342
19-3	Direct National Tax Crime (Criminal Investigation)	
(1)	Numbers of indicted cases, convicted persons and amount of fines	344
(2)	Number of cases by type of violations	344
19-4	Indirect National Tax Crime	
(1)	Statistics of arrest and procedure	346
(2)	Statistics of notification procedure and fulfillment	348
(3)	Statistics of arrest by type of violation of liquor tax	350
(4)	Statistics of arrest by type of violation of indirect taxes other than liquor tax	352
19-5	Information Returns	
(1)	Information returns and documents other than information returns	353
(2)	The statistics of audit on description of submitted "record of payment of compensation for real estate, etc."	353
19-6	Tax Consultation	
(1)	Statistics of reception of tax consultation	354
(2)	Statistics of use of "Taxanswer"	354
19-7	Certified Public Tax Accountants	
(1)	Numbers of examinees and successful candidates of Certified Public Tax Accountant examination	355
(2)	Number of registrations of Certified Public Tax Accountants	356
(3)	Number of enrolled lawyers and enrolled law corporations for each Regional Taxation Bureau	357
19-8	Statistics of approvals regarding electronic book and record keeping based on Law(or Act)on Book and Record Keeping through Electronic Methods	358

Part VI	Styles of Forms	361
---------	-----------------	-----



# 国税庁の統計調査の概要

国税庁の統計調査は、「全数調査」と「標本調査」からなっている。

- 1 「全数調査」は、その大部分が各税務署において調査したものを、国税庁及び各国税局で取りまとめて集計したものであるが、これらは、税務署が統計を作成するために特別な調査を行うものではなく、事務処理の過程から派生的に作成されるものである。
- 2 「標本調査」は、「申告所得税標本調査」、「民間給与実態統計調査」及び「会社標本調査」からなっている。
  - (1) 「申告所得税標本調査」及び「会社標本調査」は、各税務署等が作成した調査票データ等を、国税庁において集計したものである。
  - (2) 「民間給与実態統計調査」は、国税庁において標本の対象となる事業所（源泉徴収義務者）を抽出、標本事業所に調査票を送付、標本事業所が勤務している給与所得者について調査票を記入し、これを国税庁において集計したものである。

## Outline of National Tax Agency Statistical Survey

The statistical survey of National Tax Agency consists of “Census surveys” and “Sample surveys”.

- 1 Most of the “Census surveys” are conducted by the Tax Offices, which are subsequently compiled by the National Tax Agency and Regional Taxation Bureaus. Statistical data for the surveys are collected not by additional special surveys but using the existing data obtained in the course of the ordinary administration process of Tax Offices.
- 2 “Sample Surveys” comprise “Sample Survey for Self-Assessment Income Tax”, “Statistical Survey of Actual Status for Salary in the Private Sector” and “Corporation Sample Survey”. All of them are based on the method of sample survey.
  - (1) “Sample Survey for Self-Assessment Income Tax” and “Corporation Sample Survey” are compiled by the National Tax Agency based on the summary tables and other data prepared by the Tax Offices.
  - (2) “Statistical Survey of Actual Statistics for Salary in the Private Sector” is generated from the following process.

First, the National Tax Agency extracts business enterprises (withholding tax agents) as objects of a sample survey.

Then the sampled enterprises fill in schedules about their employment income earners. Finally, the National Tax Agency totalizes the schedules.

# 統計年報利用上の注意

## 1 統計表の構成

- (1) 全体の構成は、「Ⅰ 総括編」「Ⅱ 直接国税編」「Ⅲ 間接国税編」「Ⅳ 徴収編」「Ⅴ その他」「Ⅵ 様式集」の6編からなっている。

また、「Ⅱ 直接国税編」及び「Ⅲ 間接国税編」については、税目ごとに配列している。

- (2) 計数は、原則として全国分を掲載しているが、主な計数については、地方別（国税局及び都道府県別）にも掲げるとともに、累年比較をしている。

## 2 各表間の関連計数

「Ⅱ 直接国税編」及び「Ⅲ 間接国税編」の各表と「Ⅳ 徴収編、16-1 国税徴収状況、(1) 国税徴収状況、(2) 国税局別の徴収決定済額」欄とは、主として調査期間又は調査時点の相違により、計数は一致しない。

## 3 単位及び計数の処理方法

- (1) 各表の計数は、単位未満を四捨五入しているため、表の内容と計又は合計が一致しない場合もある。
- (2) 金額は、原則として百万円単位（金額が少額又は精密を要するものについては、千円又は円単位）とし、単位未満の計数は「0」、該当する計数のない場合は「-」、不明の場合は「…」と表示している。
- (3) 表中の「X」は、情報を保護する観点から計数を秘匿したものである。

## 4 標本調査結果表との関連

この年報では、「申告所得税標本調査」、「民間給与実態統計調査」及び「会社標本調査」の総括的な部分だけを掲載しているため、これらの詳細については、国税庁ホームページの「統計情報」を参照していただきたい。

平成26年分 申告所得税標本調査 － 調査結果報告 － 税務統計から見た申告所得税の実態	発表	平成28年2月
平成26年分 民間給与実態統計調査 － 調査結果報告 －	概要発表 統計表発表	平成27年9月 〃 11月
平成26年度分 会社標本調査 － 調査結果報告 － 税務統計から見た法人企業の実態	発表	平成28年3月

## 5 様式集について

各税目の統計表は主に納税者の申告等のデータを集計したものであり、その申告書等の様式を掲載しているため、年報を見る際の参考としていただきたい。

# Notes on Use of Annual Statistics Report

## 1 Composition of Annual Statistics Report

- (1) The statistics report consists of six parts namely, that is, “Part I Overview”, “Part II Direct National Tax”, “Part III Indirect National Tax”, “Part IV Collection”, and “Part V Others” and “Part VI Styles of Forms”. “Part II Direct National Tax” and “Part III Indirect National Tax” are arranged by tax item.
- (2) Figures listed are in principle for the whole nation. But with respect important items, figures by regions (by Regional Taxation Bureaus and by prefecture) and yearly comparison of them are listed.

## 2 Relationship of corresponding figures between tables

The figures in each table of “Part II Direct National Tax”, and “Part III Indirect National Tax” are not the same as corresponding figures in “Part IV Collection, 16-1 Statistics of National Tax Collection, (1) Statistics of national tax collection, (2) Amount determined for collection by Regional Taxation Office”, mainly due to the difference in periods covered or the time of survey.

## 3 Unit and method of rounding fractions

- (1) Since the figures in each table are derived by rounding off, the sum of individual figures in a table may not equal to the subtotal or total.
- (2) The unit of the amount of money listed is 1 million yen in principle (when the amount is small as a whole, or when accuracy is required, 1000 yen or 1 yen will be used as the unit).  
Fractions are shown as “0”, and non-existence of corresponding figures is indicated by “—”. Unidentified cases are indicated by “...”.  
(3) “X” in tables means that relevant figures are kept secret to protect information.

## 4 Relationship with the sample survey result reports

Since this annual report contains only summary parts of “Sample Survey for Self-Assessment Income Tax”, “Statistical Survey of Actual Status for Salary in the Private Sector” and “Corporation Sample Survey”, please refer to National tax agency homepage “statistics information”.

The result report of Sample Survey for Self-Assessment Income Tax (for 2014) The actual state of self-assessment income tax seen from the taxation statistics	Report	February, 2016
The result report of Statistical Survey of Actual Status for Salary in the Private Sector (for 2014)	Outline report Statistics report	September, 2015 November, 2015
The result report of the Corporation Sample Survey (for FY2014) The actual state of corporate enterprises seen from the taxation statistics	Report	March, 2016

## 5 Styles of forms

Since statistics for each tax items are based on final returns, etc., styles of forms are listed in “Part VI” for to samples to refer.





平成26年度

統計調査結果の概要

FY2014

Outline of Results of Statistical Survey

# 平成26年度統計調査結果の概要

## Outline of Results of Statistical Survey for FY2014

### 1 租税及び印紙収入 Tax and Stamp revenues

(1) 平成26年度における租税及び印紙収入の決算額（一般会計分）は53兆9,707億円（前年46兆9,529億円）で、前年に比べて7兆178億円（伸び率14.9%）の増加となっている（第1図、第2表参照）。

Total amount settled of tax and stamp revenues of FY2014(for general account) is 53,970.7 billion yen (46,952.9 billion yen for the previous year) , an increase of 7,017.8 billion yen (rate of increase: 14.9%) compared to the previous year (see Figure 1 and Table 2).

(第1図) 租税及び印紙収入決算額（一般会計分）の推移

Figure 1: Changes of amounts settled of tax and stamp revenues (for general account)

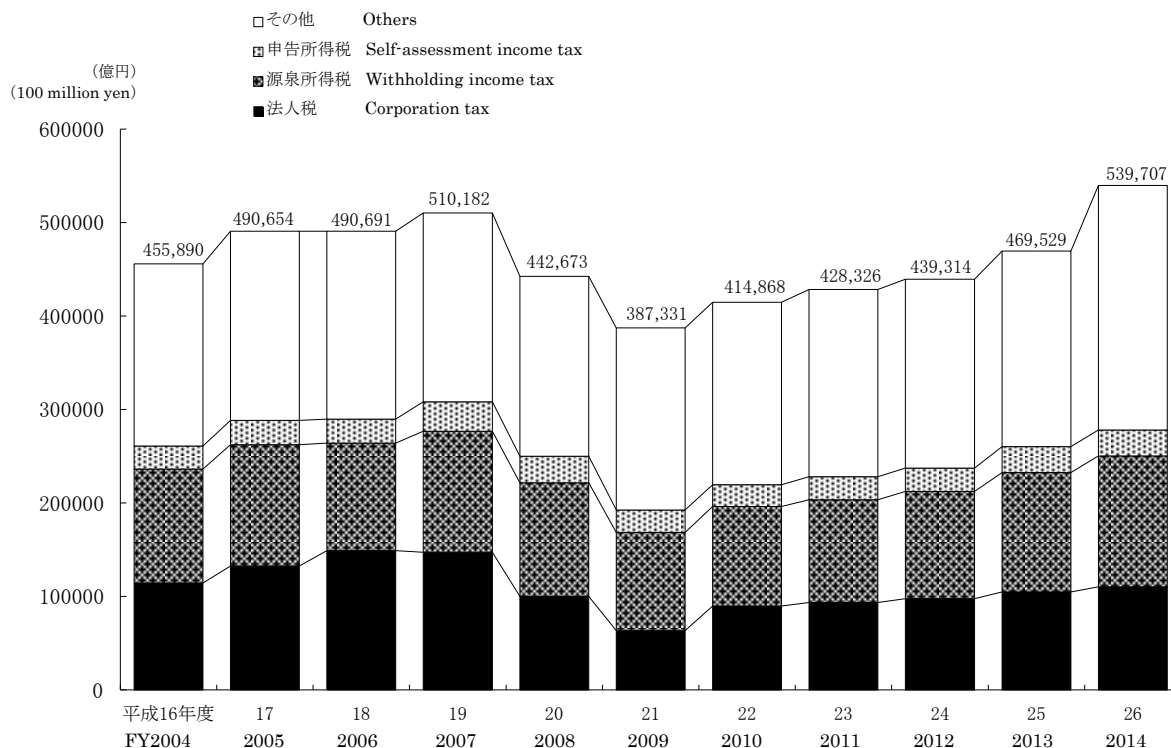

(2) 租税及び印紙収入の決算額（一般会計分）を税目別にみると、源泉所得税14兆267億円（前年12兆7,592億円）、法人税11兆316億円（同10兆4,937億円）、消費税16兆290億円（同10兆8,293億円）、申告所得税2兆7,635億円（同2兆7,717億円）、相続税1兆8,829億円（同1兆5,743億円）となっており、前年に比べて、源泉所得税、法人税、消費税、相続税はそれぞれ1兆2,676億円（9.9%）、5,379億円（5.1%）、5兆2,997億円（48.0%）、3,085億円（19.6%）増加し、申告所得税は82億円（△0.3%）減少している（第2表参照）。

Tax and stamp duty settled by tax type includes withholding income tax of 14,026.7 billion yen (for the previous year, 12,759.2 billion yen), corporation tax of 11,031.6 billion yen (10,493.7 billion yen), consumption tax 16,029.0 billion yen (10,829.3 billion yen), self-assessment income tax of 2,763.5 billion yen (2,771.7 billion yen), and inheritance tax of 1,882.9 billion yen (1,574.3 billion yen). Compared with the previous year, withholding income tax, corporation tax, consumption tax and inheritance tax increased by 1,267.6 billion yen (9.9%), and 537.9 billion yen (5.1%), 5,299.7 billion yen (48.0%), 308.5 billion yen (19.6%) respectively. Compared with the previous year, self-assessment income tax decreased by 8.2 billion yen (-0.3%) (see Table 2).

(第2表) 税目別の租税及び印紙収入決算額（一般会計分）

Table 2: Breakdown of the amount settled of tax and stamp duty by tax type

区分 Type	平成25年度 FY2013	構成比 Component ratio	平成26年度 FY2014	構成比 Component ratio	伸び率 Growth rate
	億円 100 million yen	%	億円 100 million yen	%	%
源泉所得税 Withholding income tax	127,592	27.2	140,267	26.0	9.9
法人税 Corporation tax	104,937	22.3	110,316	20.4	5.1
消費税 Consumption tax	108,293	23.1	160,290	29.7	48.0
申告所得税 Self-assessment income tax	27,717	5.9	27,635	5.1	△ 0.3
相続税 Inheritance tax	15,743	3.4	18,829	3.5	19.6
その他 Others	85,248	18.1	82,370	15.3	△ 3.4
計 Total	469,529	100.0	539,707	100.0	14.9

また、これを税目別の構成比で見ると、源泉所得税26.0%（前年27.2%）、法人税20.4%（同22.3%）、消費税29.7%（同23.1%）、申告所得税5.1%（同5.9%）、相続税3.5%（同3.4%）となっている（第2表、第3図参照）。

From the viewpoint of the component ratio by tax type, withholding income tax is 26.0% (for the previous year, 27.2%), corporation tax is 20.4% (22.3%), consumption tax is 29.7% (23.1%), self-assessment income tax is 5.1% (5.9%) and inheritance tax is 3.5% (3.4%) (see Table 2 and Figure 3).

(第3図) 税目別の構成比

Figure 3: Breakdown of component ratio by tax type

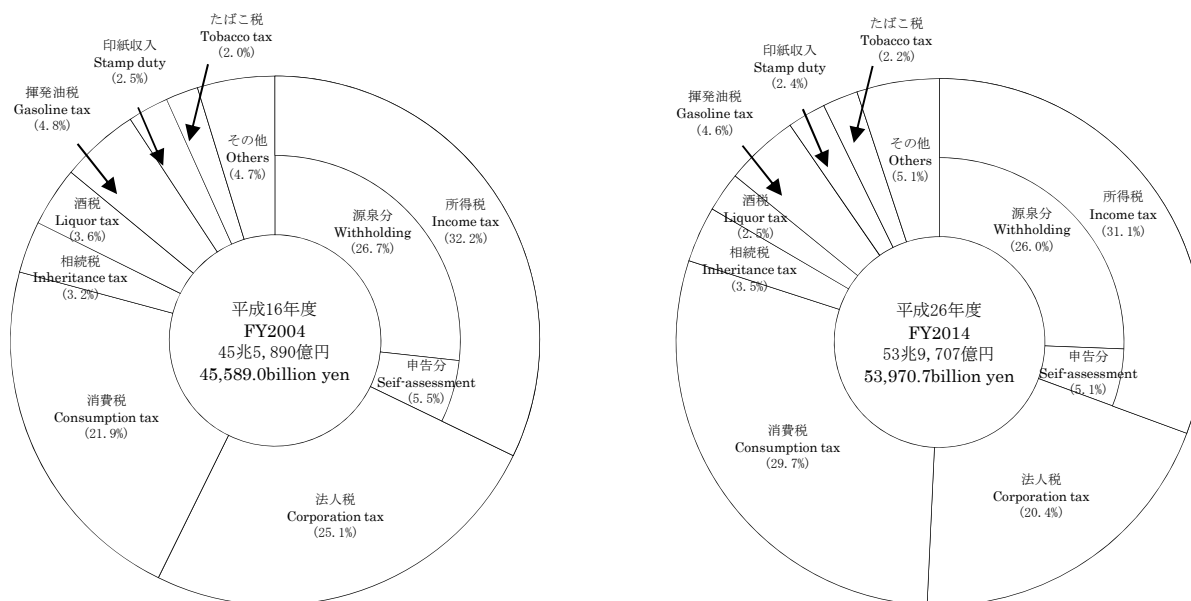

(3) 国税収入の構成を、直接税と間接税等に区分してみると、直接税56.8%（前年60.8%）、間接税等43.2%（同39.2%）で、10年前（平成16年度）に比べて間接税の割合は、1.4ポイント増加している（第4図参照）。

When the national tax revenue is divided into direct tax and indirect tax, the component ratio of direct tax is 56.8% (for the previous year, 60.8%) and that of indirect tax is 43.2% (39.2%). The percentage of direct tax increased by 1.4 points compared to 10 years before (FY 2004) (see Figure 4).

(第4図) 国税収入構成

Figure 4: the composition of national tax revenue

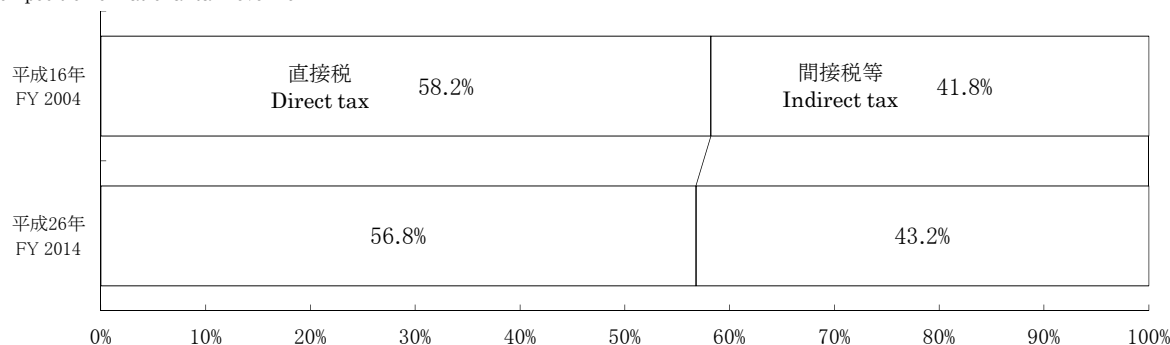

(注) 国税収入には、特別会計分を含んでいる。

Note: national tax revenue includes figures related to special account.

## 2 申告所得税

### Self-assessment income tax

- (1) 平成26年分所得税の確定申告書を提出した人員等（以下「確定申告者数」という。）は21,368千人で、申告納税額のあった者は6,126千人、還付申告者は12,479千人となっている。  
これを所得者別にみると、事業所得者3,737千人、不動産所得者1,572千人、給与所得者9,450千人、雑所得者5,937人、他の区分に該当しない所得者671千人となっている（第5参照）。

The number of Income tax self-assessment, etc. (herein after referred to the number of Income tax self-assessment) in 2014 is 21,368 thousand, the number of taxpayers who have income tax self-assessment 6,126 thousand, the number of filing returns for refund 12,479 thousand.

The breakdown of taxpayers by income earner type is as follows: Operating income earners, 3,737 thousand; Real estate income earners, 1,572 thousand; Employment income earners, 9,450 thousand; Miscellaneous income earners, 5,937 thousand; Income earners not otherwise classified, 671 thousand (see Table 5).

(第5表) 確定申告者数

Table 5: Number of Income tax self-assessment

区分 Type		確定申告者数 Number of Income tax self-assessment	申告納税額のある者 Number of taxpayers who have income tax self-assessment	還付申告をした者 Number of filing returns for refund	左記以外 Others
		千人 Thousand	千人 Thousand	千人 Thousand	千人 Thousand
事業所得者	Operating income earners	3,737	1,631	833	1,273
その他所得者	Other income earners	17,630	4,495	11,647	1,488
不動産所得者	Real estate income earners	1,572	1,079	127	366
給与所得者	Employment income earners	9,450	2,347	6,686	417
雑所得者	Miscellaneous income earners	5,937	764	4,504	669
他の区分に該当しない所得者	Income earners not otherwise classified	671	305	330	36
<b>合計</b>	<b>Total</b>	<b>21,368</b>	<b>6,126</b>	<b>12,479</b>	<b>2,763</b>

(注) 平成27年3月31日までに申告又は処理（更正、決定等）した者の6月30日現在の課税の事績を示している。

Note: Figures show Taxation as of June 30 2015, with respect to persons who filed final returns or whose cases processed (correction or determination) were completed by March 31.

また、これに対する総所得金額は73兆6,793億円で、申告納税額のあった者は37兆1,740億円、還付申告者は34兆3,920億円、申告納税額は2兆7,135億円、還付税額は1兆653億円となっている（第6表参照）。

Gross income is 73,679.3 billion yen, taxpayers filing returns and paying tax is 37,174.0 billion yen, and taxpayers filing returns for refund is 34,392.0 billion yen.

The amounts of self-assessment income tax is 2,713.5 billion yen, and refund is 1,065.3 billion yen (see Table 6).

(第6表) 総所得金額、申告納税額、還付税額

Table 6: Gross income and the amounts of self-assessment income tax, refund.

区分 Type		総所得金額 Gross income	申告納税額のある者 Taxpayers who have income tax self-assessment	還付申告をした者 Filing returns for refund	申告納税額 The amounts of self-assessment income tax	還付税額 The amount of refund
		億円 100 million yen	億円 100 million yen	億円 100 million yen	億円 100 million yen	億円 100 million yen
事業所得者	Operating income earners	91,439	65,038	18,602	5,705	2,524
その他所得者	Other income earners	645,355	306,701	325,317	21,430	8,130
不動産所得者	Real estate income earners	59,069	55,048	1,906	6,375	104
給与所得者	Employment income earners	429,796	168,311	252,921	5,980	5,434
雑所得者	Miscellaneous income earners	84,928	19,212	63,345	620	1,902
他の区分に該当しない所得者	Income earners not otherwise classified	71,562	64,130	7,145	8,454	690
<b>合計</b>	<b>Total</b>	<b>736,793</b>	<b>371,740</b>	<b>343,920</b>	<b>27,135</b>	<b>10,653</b>

(注) 平成27年3月31日までに申告又は処理（更正、決定等）した者の6月30日現在の課税の事績を示している。

Note: Figures show Taxation as of June 30 2015, with respect to persons who filed final returns or whose cases processed (correction or determination) were completed by March 31.

(2) 確定申告者数を所得階級別にみると、100万円以下の者5,973千人(構成比28.0%)、100万円超200万円以下の者5,418千人(25.4%)、200万円超300万円以下の者3,237千人(15.2%)、300万円超500万円以下の者3,190千人(14.9%)、500万円超1,000万円以下の者2,383千人(11.2%)、1,000万円超の者1,165千人(5.5%)となっている(第7図参照)。

The breakdown of the number of Income tax self-assessment by total net income range is as follows: 5,973 thousand (component rate: 28.0 %) for less than 1 million yen; 5,418 thousand (25.4 %) for over 1 million yen and less than 2 million yen; 3,237 thousand (15.2%) for over 2 million yen and less than 3 million yen; 3,190 thousand (14.9 %) for over 3 million yen and less than 5 million yen; 2,383 thousand (11.2 %) for over 5 million yen and less than 10 million yen; and 1,165 thousand (5.5 %) for over 10 million (see Figure 7).

(第7図) 所得階級別の確定申告者数

Figure 7: Number of income earners by income range

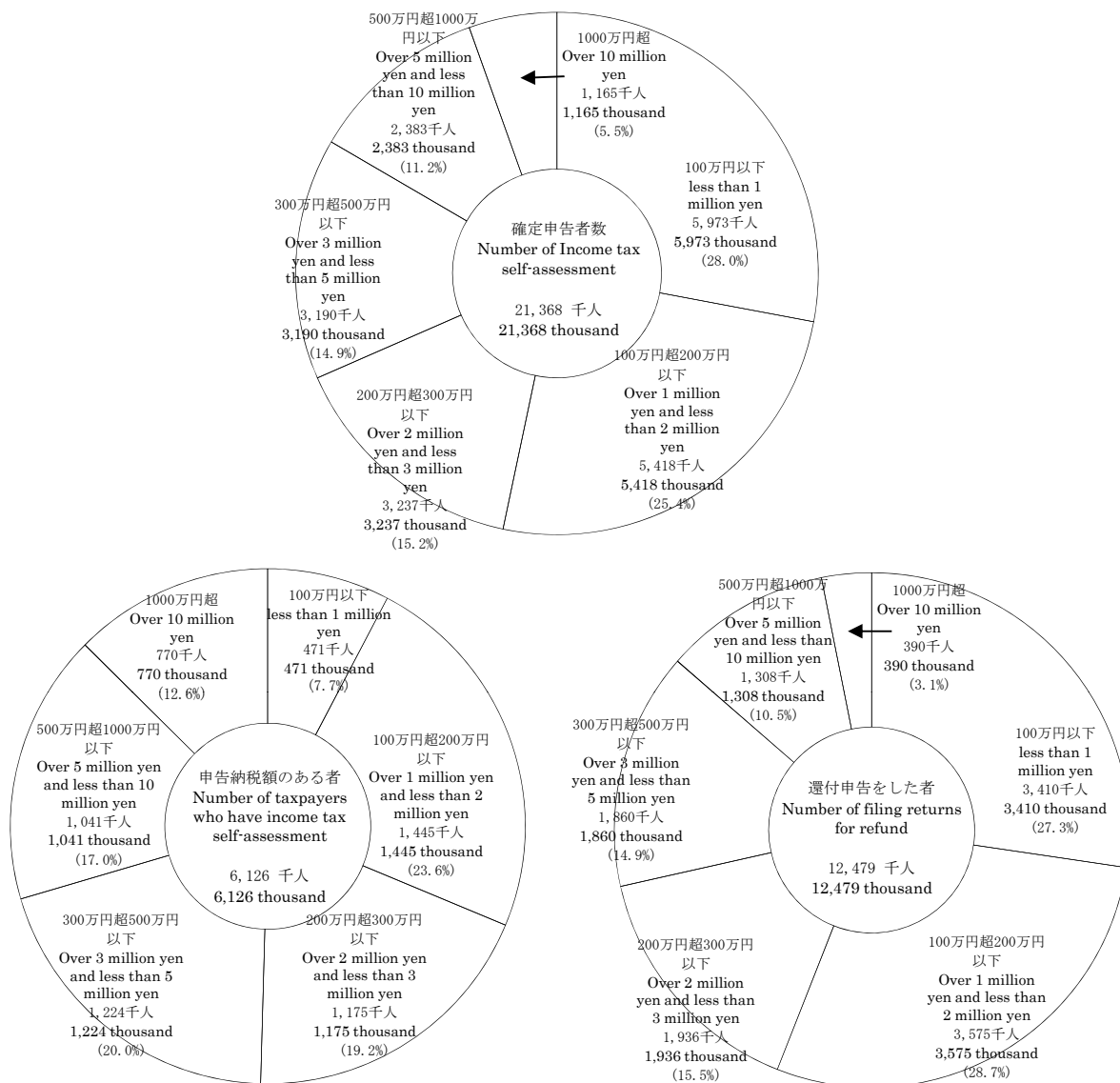

(注) 平成27年3月31日までに申告又は処理(更正、決定等)した者の6月30日現在の課税の事績を示している。

Note: Figures show Taxation as of June 30 2015, with respect to persons who filed final returns or whose cases processed (correction or determination) were completed by March 31.

### 3 源泉所得税

#### Withholding income tax

(1) 平成26年分の源泉所得税額(復興特別所得税を含む)は、16兆4,070億円(前年14兆6,260億円)で、前年に比べて1兆7,810億円(伸び率12.2%)増加している。

これを所得種類別に前年と比べると、給与所得は9兆7,811億円(前年9兆3,530億円)で4,281億円(伸び率4.6%)、配当所得は3兆8,214億円(前年2兆5,769億円)で1兆2,445億円(伸び率48.3%)それぞれ増加し、報酬・料金等所得は1兆1,698億円(前年1兆1,737億円)で39億円(伸び率△0.3%)減少し、利子所得等は4,807億円(前年4,391億円)で416億円(伸び率9.5%)増加している(第8表参照)。

The amount of withholding income tax (including special income tax for reconstruction) in 2014 is 16,407.0 billion yen (for the previous year, 14,626.0 billion yen). It increased by 1,781.0 billion yen (rate of increase: 12.2%) compared to the previous year.

According to the breakdown by income type, employment income increased 428.1 billion yen from 9,353.0 to 9,781.1 billion yen (4.6%); dividend income increased 1,244.5 billion yen from 2,576.9 to 3,821.4 billion yen (48.3%); remuneration, fee, etc. decreased 3.9 billion yen from 1,173.7 to 1,169.8 billion yen (-0.3%); interest income, etc. increased 41.6 billion yen from 439.1 to 480.7 billion yen (9.5%) (see Table 8).

(第8表) 源泉徴収税額

Table 8: Amounts of withholding income tax

区分 Type	給与所得 Employment income	配当所得 Dividend income	報酬・料金等 Remuneration, Fee, etc.	利子所得等 Interest income, etc.	その他 Other	計 Total	伸び率
							Growth rate
	億円 100 million yen	億円 100 million yen	億円 100 million yen	億円 100 million yen	億円 100 million yen	億円 100 million yen	%
平成21年分 2009	86,269	15,842	11,499	6,620	5,697	125,926	△12.7
22 2010	85,013	16,411	11,508	5,482	5,619	124,032	△1.5
23 2011	90,064	16,701	11,511	4,679	5,522	128,477	3.6
24 2012	89,801	18,273	11,548	4,318	5,490	129,430	0.7
25 2013	93,530	25,769	11,737	4,391	10,834	146,260	13.0
26 2014	97,811	38,214	11,698	4,807	11,541	164,070	12.2

また、種類別に構成比を見ると、給与所得59.6%(前年63.9%)、配当所得23.3%(同17.6%)、報酬・料金等所得7.1%(同8.0%)、非居住者等所得3.0%(同2.3%)となっている(第9図参照)。

The component ratio of each income type is as follows: employment income, 59.6% (for the previous year, 63.9%); dividend income, 23.3% (17.6%); remuneration, fee, etc., 7.1% (8.0%); income of nonresidents, etc., 3.0% (2.3%) (see Figure 9).

(第9図) 種類別の源泉徴収税額構成比

Figure 9: Breakdown of the component ratio of amount of withholding income tax by type

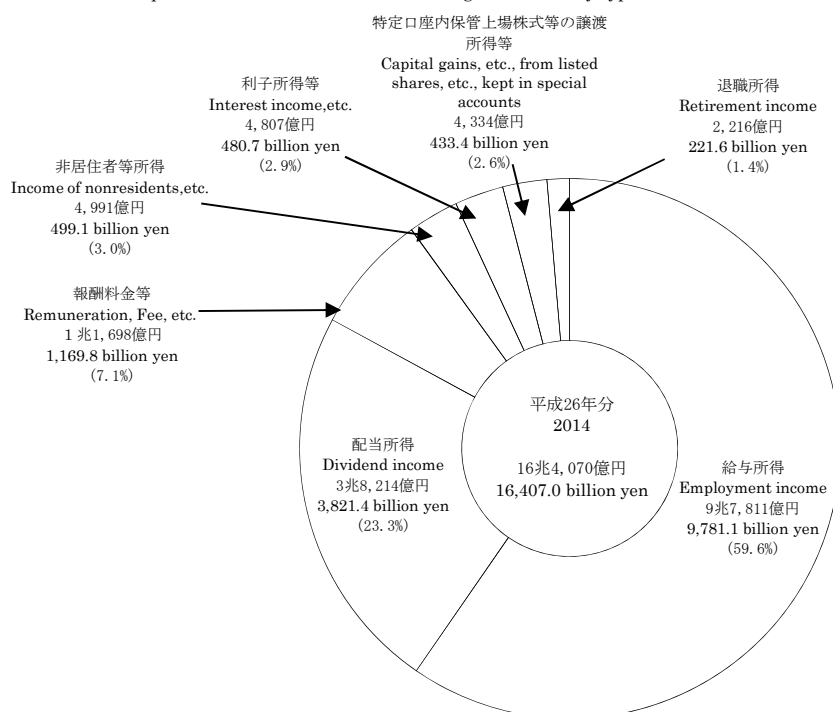

(2) 源泉徴収義務者数は、給与所得3,543千件(前年3,543千件)、報酬・料金等所得2,825千件(同2,819千件)、配当所得135千件(同131千件)となっている(第10表参照)。

The number of withholding agents is 3,543 thousand (3,543 thousand) for employment income, 2,825 thousand (2,819 thousand) for remuneration, fee, etc., and 135 thousand (131 thousand) for dividend income (see Table 10).

(第10表) 種類別の源泉徴収義務者数

Table 10 Number of withholding agents by type

区分 Type	給与所得 Employment income	報酬・料金等 Remuneration, Fee, etc.,	配当所得 Dividend income	その他 Others
	千件 Thousand	千件 Thousand	千件 Thousand	千件 Thousand
平成21年分 2009	3,682	2,930	127	77
22 2010	3,621	2,884	126	78
23 2011	3,584	2,849	127	77
24 2012	3,561	2,827	129	79
25 2013	3,543	2,819	131	82
26 2014	3,543	2,825	135	80

(注) 各年分とも、翌年6月30日現在の源泉徴収義務者数を示している。

Note: Figures for each year show the number of withholding agents as of June 30 of the following year.

(3) 平成26年分の民間給与実態統計調査結果からみると、1年を通じて勤務した給与所得者数は47,563千人(前年46,454千人)で、その平均給与は男性5,144千円(同5,113千円)、女性2,722千円(同2,715千円)となっている(第11表参照)。

According to the results of the Statistical Survey of Actual Statistics for Salary in the Private Sector in 2014, the number of employment income earners who worked through a year was 47,563 thousand (for the previous year, 46,454 thousand), and the average pay was 5,144 thousand yen (for the previous year, 5,113 thousand yen) for men, and 2,722 thousand yen (2,715 thousand yen) for women (see Table 11).

(第11表) 給与所得者数、平均給与

Table 11: Number of employment income earners, and average pay

区分 Type	給与所得者数 Number of employment income earners		平均給与 Average pay		
	伸び率 Growth rate		男 Male	女 Female	計 Total
	千人 Thousand	%	千円 Thousand yen	千円 Thousand yen	千円 Thousand yen
平成21年分 2009	45,056	△1.8	4,997	2,631	4,059
22 2010	45,520	1.0	5,074	2,693	4,120
23 2011	45,657	0.3	5,038	2,679	4,090
24 2012	45,556	△0.2	5,020	2,678	4,080
25 2013	46,454	2.0	5,113	2,715	4,136
26 2014	47,563	2.4	5,144	2,722	4,150

(注) 1年を通じて勤務した給与所得者について示している。

Note: Figures are concerning employment income earners in the private sector who worked through a year.

1年を通じて勤務した給与所得者47,563千人のうち、源泉徴収により所得税を納税している者は40,259千人となっている。税額は8兆5,124億円であり、納税者の給与総額に対する税額の割合は4.31%となっている(第12表参照)。

Among 47,563 thousand employment income earners, the number of those who paid withholding income tax was 40,259 thousand. The amount of tax is 8,512.4 billion yen which stands for 4.31% of the total amounts of salary of taxpayers (see Table 12).

(第12表) 給与所得者数、給与総額、税額

Table 12: Number of employment income earners, Total amounts of pay, and Amount of tax

区分 Type	給与所得者数 Number of employment income earners		納税者割合 Percentage of taxpayers ②/①	給与総額 Total amounts of pay		税額 Amount of tax
	①	内 納税者数 Number of taxpayers ②			内 納税者 For taxpayers	
	千人 Thousand	千人 Thousand	% 100 million yen	億円 100 million yen	億円 100 million yen	億円 100 million yen
平成21年分 2009	45,056	36,829	81.7	1,828,745	1,654,595	71,240
22 2010	45,520	37,547	82.5	1,875,455	1,699,764	72,473
23 2011	45,657	38,533	84.4	1,867,459	1,729,218	75,529
24 2012	45,556	38,375	84.2	1,858,508	1,721,294	72,977
25 2013	46,454	38,969	83.9	1,921,498	1,787,114	82,907
26 2014	47,563	40,259	84.6	1,974,043	1,845,833	85,124

(注) 1年を通じて勤務した給与所得者について示している。

Note: Figures are concerning employment income earners in the private sector who worked through a year.

#### 4 法人税

Corporation tax

(1) 法人数は301万9,425社（前年300万7,011社）となっている。

また所得金額は57兆9,021億円（同52兆8,512億円）で、これに対する税額は11兆291億円（同10兆8,207億円）となっている（第13表参照）。

The number of corporations is 3,019,425 (for the previous year, 3,007,011). The amount of income is 57,902.1 billion yen (52,851.2 billion yen in the previous year), and the amount of tax is 11,029.1 billion yen (10,820.7) (see Table 13).

(第13表) 法人数、所得金額、税額

Table 13: Number of corporations, Amount of income, and Amount of tax

区分 Type	法人数 Number of corporations	伸び率	所得金額 Amount of income	伸び率	税額 Amount of tax	伸び率
		Growth rate		Growth rate		Growth rate
	社 Number	%	億円 100 million yen	%	億円 100 million yen	%
平成21年度 FY2009	2,998,089	△ 0.1	332,592	△ 10.5	85,528	△ 9.7
22 2010	2,977,852	△ 0.7	356,851	7.3	92,383	8.0
23 2011	2,976,513	△ 0.0	368,086	3.1	93,957	1.7
24 2012	2,985,176	0.3	448,493	21.8	98,884	5.2
25 2013	3,007,011	0.7	528,512	17.8	108,207	9.4
26 2014	3,019,425	0.4	579,021	9.6	110,291	1.9

(注) 1 各年度とも、翌年6月30日現在における法人数及びその年の4月1日から翌年3月31日までに事業年度が終了した法人の所得金額及び税額について示している。

2 法人数は法人課税課調

Note:1 For each year, the number of corporations as of June 30 of the following year, and income and tax amount of the corporation whose administrative business year ended between April 1 of the year and March 31 of the following year are described.

2 The number of corporations was identified by the Corporate Taxation Division.

法人数301万9,425社のうち、内国法人は301万3,718社（前年300万1,443社）で、これを種類別にみると、普通法人 290万3,874社（同289万3,509社）、協同組合等4万3,905社（同4万4,206社）、公益法人等5万1,382社（同4万9,992社）となっている（第14表参照）。

Among 3,019,425 corporations, domestic corporations amount to 3,013,718 (for the previous year, 3,001,443) which includes 2,903,874 (2,893,509) ordinary corporations, 43,905 (44,206) cooperative associations, etc., and 51,382 (49,992) corporation in public interest, etc. (see Table 14).

(第14表) 種類別法人数

Table 14: Number of corporations by type

区分 Type	内国法人 Domestic corporations	普通法人	協同組合等	公益法人等	人格のない社 団等
		Ordinary corporations	Cooperative associations, etc.	Corporation in public interest, etc.	Association without judicial personality, etc.
	社 Number	社 Number	社 Number	社 Number	社 Number
平成21年度 FY2009	2,992,221	2,886,807	46,882	45,490	13,042
22 2010	2,972,238	2,866,659	45,956	46,665	12,958
23 2011	2,971,035	2,865,264	45,227	47,585	12,959
24 2012	2,979,666	2,873,203	44,704	48,622	13,137
25 2013	3,001,443	2,893,509	44,206	49,992	13,736
26 2014	3,013,718	2,903,874	43,905	51,382	14,557

資料：法人課税課調

Source: Identified by the Corporate Taxation Division



(2) 平成26年度分の会社標本調査結果からみると、稼働中の内国普通法人は261万6,485社（前年259万5,903社）となっている。平成26年度分の法人261万6,485社から、連結子法人（10,711社）を除いた260万5,774社のうち、欠損法人は172万9,372社（前年176万2,596社）で、その割合（欠損法人割合）は66.4%となっている（第15表参照）。

According to the results of the 2014 Corporation Sample Survey, the number of operating domestic ordinary corporations was 2,616,485(2,595,903 in the previous year).1,729,372 corporations out of 2,605,774 which is the total 2,616,485 corporations in 2014 minus 10,711 consolidated subsidiaries, are in deficit (1,762,596 in the previous year). The percentage of corporations in deficit is 66.4%(see Table 15).

(第15表) 法人数、欠損法人、欠損法人割合

Table 15: Number of corporations, Corporations in deficit, and Deficit corporation ratio

区分 Type	法人数 Number of corporations	利益法人数 Number of corporations in profit	欠損法人数 Number of corporations in deficit	欠損法人割合 Deficit corporation ratio
				%
	社 Number	社 Number	社 Number	%
平成21年度 FY2009	2,610,709	710,552	1,900,157	72.8
22 2010	2,580,354	702,553	1,877,801	72.8
23 2011	2,570,490	711,478	1,859,012	72.3
24 2012	2,525,984	749,731	1,776,253	70.3
25 2013	2,585,732	823,136	1,762,596	68.2
26 2014	2,605,774	876,402	1,729,372	66.4

(注) 1 各年分とも、稼働中の内国普通法人について示している。

2 連結申告を行った法人については、1グループを1社として集計している。

Note: 1 Figures for each year are concerning domestic corporations in operation.

2 A corporate group is considered as a corporation for those corporations that have adopted the consolidated declaration system.

営業収入金額は1,538兆207億円（前年1,493兆4,688億円）で、このうち、利益計上法人についてみると、営業収入金額は1,171兆3,286億円（前年1,138兆1,711億円）、所得金額は53兆9,311億円（同49兆7,926億円）、営業収入金額に対する所得金額の割合（所得率）は4.6%となっている（第16表参照）。

The amount of operating revenue is 1,538,020.7 billion yen (1,493,468.8 billion yen in the previous year). With respect to corporations with declared profit, the amount of operating revenue is 1,171,328.6 billion yen (1,138,171.1 billion yen in the previous year), and the amount of income is 53,931.1 billion yen (49,792.6 billion yen in the previous year). The ratio of the amount of income to the amount of operating revenue (income ratio) is 4.6% (see Table 16).

(第16表) 営業収入金額、所得金額、所得率

Table 16: Amount of operating revenue, Amount of income, and Income ratio

区分 Type	営業収入金額 Amount of operating revenue		うち利益計上法人 Corporations with declared profit				
			営業収入金額 Amount of operating revenue		所得金額 Amount of income		所得率 Income ratio
	伸び率 Growth rate	伸び率 Growth rate	伸び率 Growth rate	伸び率 Growth rate			
	億円 100 million yen	%	億円 100 million yen	%	億円 100 million yen	%	%
平成21年度 FY2009	13,241,457	△ 6.7	7,415,003	△ 11.1	303,024	△ 14.0	4.1
22 2010	13,531,278	2.2	7,548,459	1.8	324,351	7.0	4.3
23 2011	12,756,237	△ 5.7	7,670,968	1.6	339,403	4.6	4.4
24 2012	13,861,038	8.7	10,181,159	32.7	407,636	20.1	4.0
25 2013	14,934,688	7.7	11,381,711	11.8	497,926	22.1	4.4
26 2014	15,380,207	3.0	11,713,286	2.9	539,311	8.3	4.6

## 5 相続税

### Inheritance tax

(1) 平成26年分の相続人数は15万5,889人（前年15万2,638人）、被相続人は5万6,239人（同5万4,421人）で、前年に比べて相続人は3,251人（伸び率2.1%）増加し、被相続人は1,818人（同3.3%）増加している。

また、相続税の課税価格は11兆4,881億円（前年11兆6,381億円）、納付税額は1兆3,904億円（同1兆5,366億円）で、前年に比べて課税価格は1,500億円（伸び率△1.3%）、納付税額は1,462億円（同△9.5%）減少している（第17表参照）。

For 2014, the number of heirs is 155,889, which is 3,251 more (rate of increase: 2.1%) than the previous year (152,638) and the number of ancestors is 56,239, which is 1,818 more (rate of increase: 3.3%) than the previous year (54,421).

The taxable amount of inheritance tax is 11,488.1 billion yen, which is 150.0 billion yen less (rate of increase: -1.3%) than the previous year (11,638.1 billion yen) and the amount of tax payment is 1,390.4 billion yen, which is 146.2 billion yen less (rate of increase: -9.5%) than the previous year (1,536.6 billion yen) (see Table 17).

(第17表) 相続人数、課税価格、納付税額、被相続人数

Table 17: Number of heirs, Taxable amount, Amount of tax payment, and Number of ancestors

区分 Type	相続人数 Number of heirs		課税価格 Taxable amount		納付税額 Amount of tax payment		被相続人数 Number of ancestors		
	人 Person	伸び率 Growth rate	億円 100 million yen	伸び率 Growth rate	億円 100 million yen	伸び率 Growth rate	人 Person	伸び率 Growth rate	
平成21年分	2009	134,493	△ 3.7	101,230	△ 5.8	11,632	△ 7.1	46,439	△ 3.3
22	2010	143,287	6.5	104,630	3.4	11,753	1.0	49,891	7.4
23	2011	146,270	2.1	107,468	2.7	12,516	6.5	51,559	3.3
24	2012	147,920	1.1	107,718	0.2	12,446	△ 0.6	52,572	2.0
25	2013	152,638	3.2	116,381	8.0	15,366	23.5	54,421	3.5
26	2014	155,889	2.1	114,881	△ 1.3	13,904	△ 9.5	56,239	3.3

(2) 相続税の取得財産価額を種類別に見ると、土地5兆1,469億円（構成比41.5%）、現金・預貯金等3兆3,054億円（同26.6%）、有価証券1兆8,966億円（同15.3%）となっている（第18図参照）。

Breakdown of the values of properties acquired as inheritance tax base by type is as follows: land, 5,146.9 billion yen (component ratio: 41.5%); cash, deposit, etc., 3,305.4 billion yen (26.6%); securities, 1,896.6 billion yen (15.3%) (see Figure 18).

(第18図) 相続税の種類別取得財産価額

Figure 18: Breakdown of the values of properties acquired as inheritance tax base by type

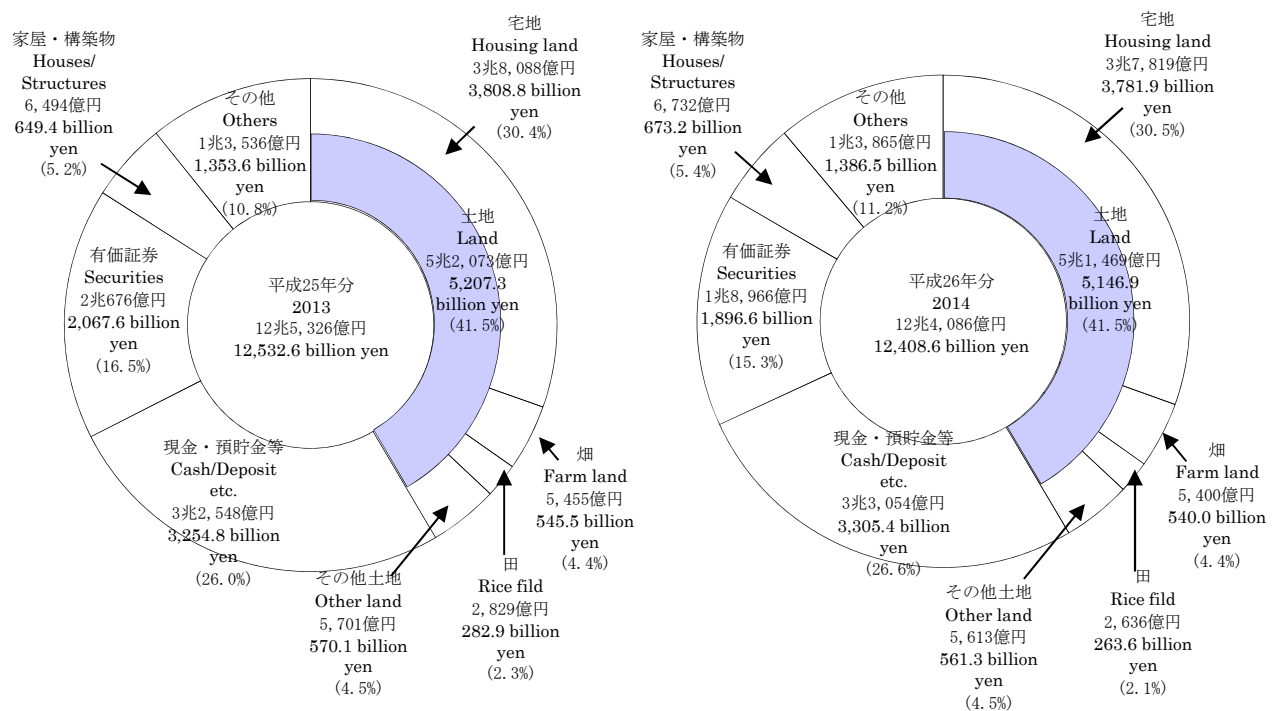

6 贈与税  
Gift tax

- (1) 平成26年中に贈与を受けた者は43万7,217人(前年40万1,716人)で、前年に比べて3万5,501人(伸び率8.8%)増加している。  
また、贈与税の取得財産価額は2兆1,604億円(前年1兆8,592億円)、納付税額は2,784億円(同1,690億円)で、前年に比べて取得財産価額は3,012億円(伸び率16.2%)増加、納付税額は1,094億円(同64.8%)増加している(第19表参照)。

The number of persons who received gifts during 2014 is 437,217, which is 35,501 more (rate of increase: 8.8%) than the previous year (401,716). The amount of values of properties acquired as gift is 2,160.4 billion yen, which is 301.2 billion yen more (rate of increase: 16.2%) than the previous year (1,859.2 billion yen) and the amount of tax payment is 278.4 billion yen, which is 109.4 billion yen more (rate of increase: 64.8%) than the previous year (169.0 billion yen) (see Table 19).

(第19表) 贈与を受けた者数、取得財産価額、納付税額

Table 19: Number of recipients of gifts, Amount of values of properties acquired, and Amount of tax payment

区分 Type	贈与を受けた者数 Number of recipients of gifts	伸び率 Growth rate	取得財産価額 Amount of values of properties acquired		納付税額 Amount of tax payment	
			伸び率 Growth rate	伸び率 Growth rate	伸び率 Growth rate	伸び率 Growth rate
	人 Person	%	億円 100 million yen	%	億円 100 million yen	%
平成21年分 2009	310,944	△ 4.3	16,299	△ 7.3	1,018	△ 2.1
22 2010	310,324	△ 0.2	15,291	△ 6.2	1,292	26.9
23 2011	340,243	9.6	16,248	6.3	1,362	5.4
24 2012	355,924	4.6	15,798	△ 2.8	1,288	△ 5.5
25 2013	401,716	12.9	18,592	17.7	1,690	31.2
26 2014	437,217	8.8	21,604	16.2	2,784	64.8

- (2) 贈与税の取得財産価額を種類別に見ると、暦年課税分は土地3,522億円(構成比22.7%)、現金・預貯金等6,306億円(同40.7%)、有価証券3,730億円(同24.1%)、相続時精算課税分は土地2,460億円(同40.4%)、現金・預貯金等2,303億円(同37.9%)、有価証券799億円(同13.1%)となっている(第20図参照)。

Breakdown of the values of properties acquired as gift tax base by type is as follows:

Calendar-Year Taxation: land, 352.2 billion yen (component ratio: 22.7%); cash, deposit, etc., 630.6 billion yen (40.7%); securities, 373.0 billion yen (24.1%).

Taxation System for Settlement at the Time of Inheritance: land, 246.0 billion yen (component ratio: 40.4%); cash/deposit, etc., 230.3 billion yen (37.9%); securities, 79.9 billion yen (13.1%)(see Figure 20).

(第20図) 贈与税の種類別取得財産価額

Figure 20: Breakdown of the values of properties acquired as gift tax base by type

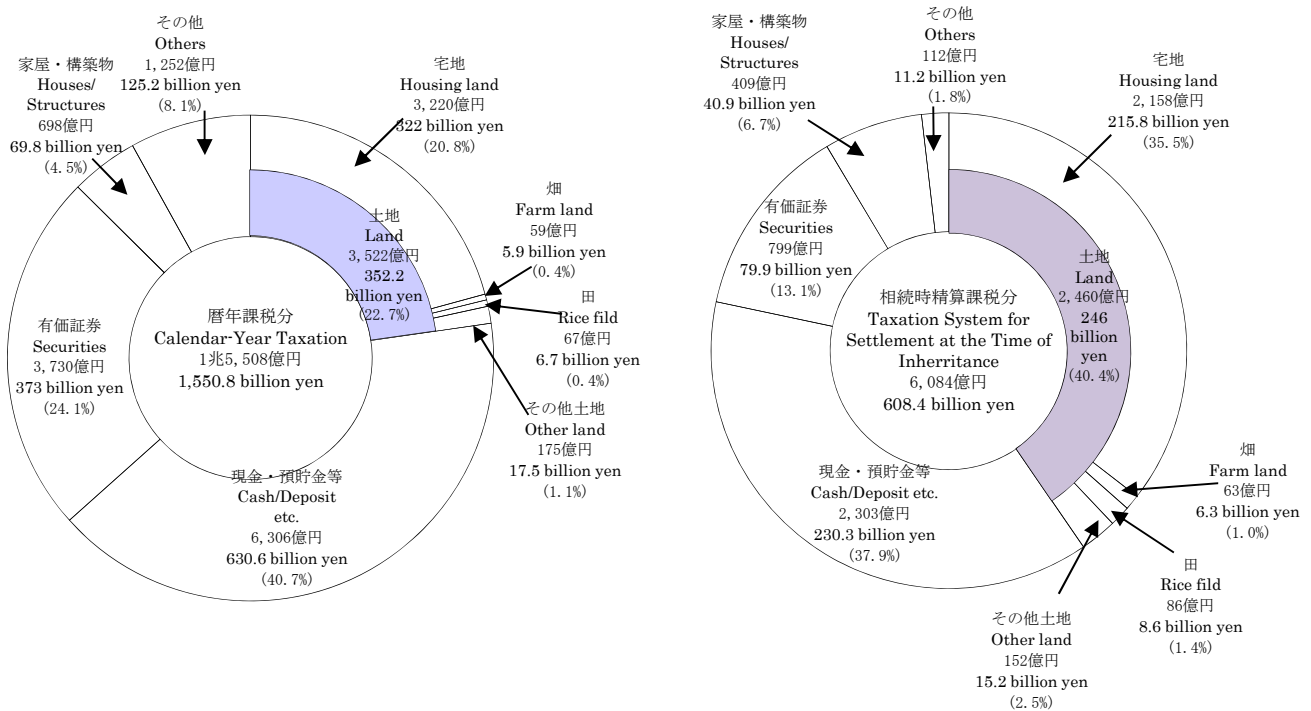

## 7 消費税

### Consumption tax

平成26年度分の消費税の納税申告件数は2,962千件（前年2,958千件）、納税申告額は13兆5,045億円（同9兆3,826億円）となっている。

一方、還付申告件数は159千件（同145千件）、還付税額は3兆6,200億円（同2兆544億円）となっている。

また、平成27年3月末現在の消費税の課税事業者届出件数は3,137千件（同3,149千件）、課税事業者選択届出件数は94千件（同85千件）、新設法人に該当する旨の届出件数は13千件（同13千件）となっている（第21表参照）。

The number of tax returns of consumption tax for FY 2014 is 2,962 thousand (for the previous year, 2,958 thousand) and the amount of declared tax is 13,504.5 billion yen (9,382.6 billion yen).

The number of refund returns is 159 thousand (145 thousand), and the amount of refund tax is 3,620.0 billion yen (2,054.4 billion yen).

As of March 31 in 2015, the number of notifications of taxable enterprises status for Consumption tax is 3,137 thousand (3,149 thousand), the number of notifications of choosing taxable enterprises status for Consumption tax is 94 thousand (85 thousand), and the number of notifications of being qualified for a newly established corporation is 13 thousand (13 thousand) (see Table 21).

(第21表) 消費税の申告件数、納税申告額、還付税額、課税事業者等届出件数

Table 21: Number of tax returns, Amount of declared tax, Amount of refund tax, and Number of taxable enterprises status for Consumption tax, etc.

区分 Type		納税 申告件数 Number of tax returns	納税申告額 Amount of declared tax	還付 申告件数 Number of refund returns	還付税額 Amount of refund tax	課税事業者 届出件数 Number of notifications of taxable enterprises status for Consumption tax	課税事業者 選択届出件数 Number of notifications of choosing taxable enterprises status for Consumption tax	新設法人に該当す る旨の届出件数 Number of notifications of being qualified for a newly established corporation
		千件 Thousand	億円 100 million yen	千件 Thousand	億円 100 million yen	千件 Thousand	千件 Thousand	千件 Thousand
平成21年度	FY2009	3,332	96,484	161	18,252	3,406	89	18
22	2010	3,234	95,145	151	20,271	3,271	84	15
23	2011	3,066	93,039	143	20,190	3,197	80	13
24	2012	2,986	93,135	138	19,181	3,173	81	13
25	2013	2,958	93,826	145	20,544	3,149	85	13
26	2014	2,962	135,045	159	36,200	3,137	94	13

(注) 処理事積を含む。

Note: Cases processed (correction, determination, etc.) are included.

## 8 酒税

### Liquor tax

(1) 平成26年度における酒税の税額は1兆2,487億円（前年1兆2,899億円）で、前年に比べて41.2億円（伸び率△3.2%）減少している。

また、販売（消費）数量は833万kl（前年859万kl）で、前年に比べて26万kl（伸び率△3.0%）減少している（第22表参照）。

The amount of liquor tax for FY 2014 is 1,248.7 billion yen, which is 41.2 billion yen less (rate of increase: -3.2%) than the previous year (1,289.9 billion yen).

The volume of sales (consumption) is 833 million kl, which is 26 million kl less (rate of increase: -3.0%) than the previous year (859 million kl) (see Table 22).

(第22表) 酒税の税額、販売（消費）数量

Table 22: Amount of liquor tax, Volume of sales (consumption)

区分 Type		税額 Amount of tax	伸び率 Growth rate	販売数量 (消費) Volume of sales (consumption)	伸び率 Growth rate
		億円 100 million yen	%	kl	%
平成21年度	2009	13,599	△ 3.4	8,537,132	0.2
22	2010	13,258	△ 2.5	8,514,765	△ 0.3
23	2011	12,939	△ 2.4	8,501,212	△ 0.2
24	2012	12,710	△ 1.8	8,537,587	0.4
25	2013	12,899	1.5	8,591,118	0.6
26	2014	12,487	△ 3.2	8,331,433	△ 3.0

(2) 税額を品目等別に前年と比べると、発泡酒は1,014億円から1,044億円（構成比8.4%）へと30億円（伸び率3.0%）、ウイスキー及びブランデーは341億円から365億円（構成比2.9%）へと24億円（伸び率7.1%）増加している。

これに対し、ビールは6,162億円から5,887億円（構成比47.1%）へと275億円（伸び率△4.5%）、しょうちゅうは2,128億円から1,978億円（構成比15.8%）へと150億円（伸び率△7.0%）、清酒は675億円から636億円（構成比5.1%）へと39億円（伸び率△5.8%）減少している（第23図参照）。

Compared to the previous year, the amount of tax revenue by item of alcoholic beverage changed as follows: Sparkling liquor increased by 3.0 billion yen (rate of increase: 3.0 %) from 101.4 billion yen to 104.4 billion yen (component ratio: 8.4 %); Whisky and Brandy increased by 2.4 billion yen (rate of increase: 7.1 %) from 34.1 billion yen to 36.5 billion yen (component ratio: 2.9 %).

Beer decreased by 27.5 billion yen (rate of increase: -4.5 %) from 616.2 billion yen to 588.7 billion yen (component ratio: 47.1 %); Shochu (Japanese white distilled liquor) decreased by 15 billion yen (rate of increase: -7.0 %) from 212.8 billion yen to 197.8 billion yen (component ratio: 15.8 %); Sake decreased by 3.9 billion yen (rate of increase: -5.8 %) from 67.5 billion yen to 63.6 billion yen (component ratio :5.1 %). (see Figure 23).

(第23図) 品目等別の税額

Figure 23: Amount of tax revenue by item of alcoholic beverage

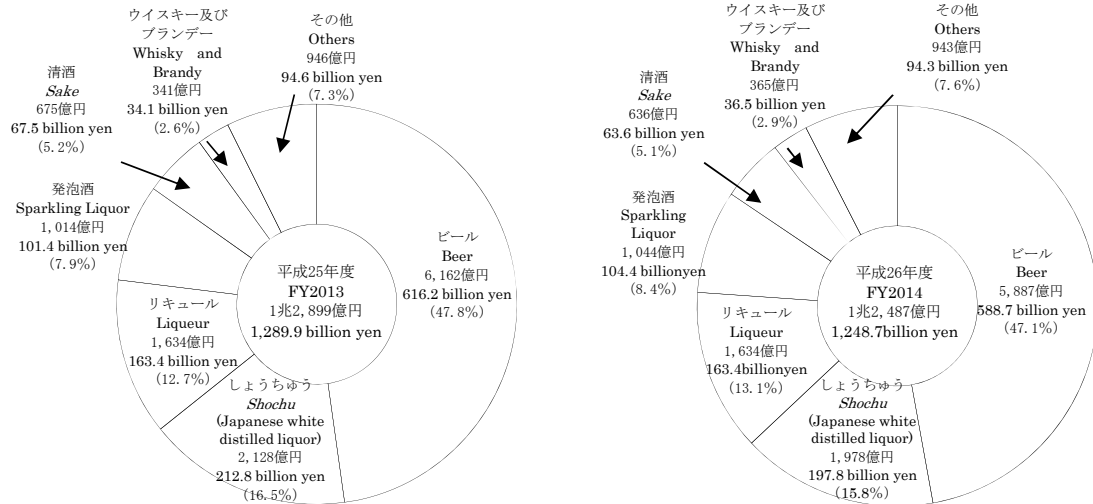

(3) 販売（消費）数量の状況を品目等別に前年と比べると、発泡酒は75万kl から76万kl（構成比9.1%）へと2万kl（伸び率2.3%）、ウイスキー及びブランデーは11万klから12万kl（構成比1.4%）へと1万kl（伸び率8.7%）増加している。

これに対し、ビールは266万kl から260万kl（構成比31.2%）へと7万kl（伸び率△2.6%）、リキュールは210万kl から198万kl（構成比23.8%）へと12万kl（伸び率△5.9%）、しょうちゅうは91万kl から86万kl（構成比10.3%）へと5万kl（伸び率△5.4%）、その他の醸造酒は70万kl から63万kl（構成比7.6%）へと7万kl（伸び率△10.1%）、清酒は58万kl から56万kl（構成比6.7%）へと2万kl（伸び率△4.1%）減少している（第24図参照）。

Compared to the previous year, the volume of sales (consumption) by item of alcoholic beverage changed as follows: Sparkling liquor increased by 0.02 million kl (rate of increase: 2.3 %) from 0.75 million kl to 0.76 million kl (component ratio: 9.1 %); Whisky and Brandy increased by 0.01 million kl (rate of increase: 8.7 %) from 0.11 million kl to 0.12 million kl (component ratio :1.4 %).

Beer decreased by 0.07 million kl (rate of increase: -2.6 %) from 2.66 million kl to 2.60 million kl (component ratio: 31.2 %); Liqueur decreased by 0.12 million kl (rate of increase: -5.9 %) from 2.10 million kl to 1.98 million kl (component ratio: 23.8 %); Shochu decreased by 0.05 million kl (rate of increase: -5.4 %) from 0.91 million kl to 0.86 million kl (component ratio: 10.3 %); Other brewed liquors decreased by 0.07 million kl (rate of increase: -10.1 %) from 0.70 million kl to 0.63 million kl (component ratio: 7.6 %); Sake decreased by 0.02 million kl (rate of increase: -4.1 %) from 0.58 million kl to 0.56 million kl (component ratio: 6.7 %)(see Figure 24).

(第24図) 品目等別の販売（消費）数量

Figure 3: Volume of sales (consumption) by item of alcoholic beverage

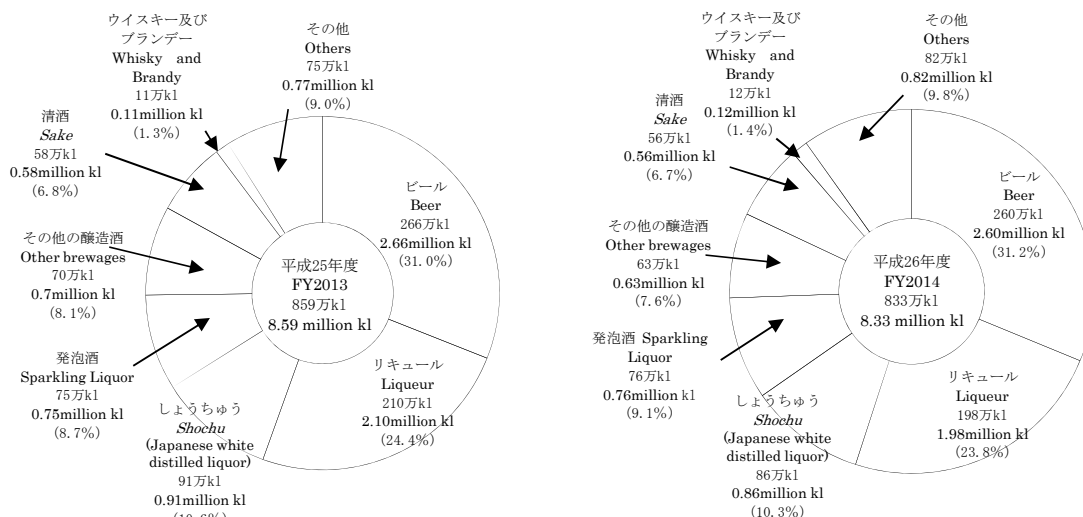

## 9 たばこ税及びたばこ特別税

### Tobacco tax and special tobacco surtax

平成26年度におけるたばこ税及びたばこ特別税(税関分を除く)の課税数量は、1,120億本(前年1,177億本)、税額は6,573億円(同6,927億円)で、前年に比べて課税数量で57億本(伸び率△4.8%)、税額で354億円(同△5.1%)減少している(第25表参照)。

Taxable quantity of tobacco tax and special tobacco surtax (figures for custom house are not included) in FY 2014 is 112.0 billion pieces, which is 5.7 billion pieces less (rate of increase:-4.8 %) than the previous year (117.7 billion pieces).

And the amount of tax is 657.3 billion yen, which is 35.4 billion yen less (-5.1 %) than the previous year (692.7 billion yen)(see Table 25).

(第25表) たばこ税及びたばこ特別税の課税数量、税額

Table 25: Taxable quantity of tobacco tax and special tobacco surtax

区分 Type		課税数量 Taxable quantity		税額 Amount of tax	
			伸び率 Growth rate		伸び率 Growth rate
		億本 100 million pieces	%	億円 100 million yen	%
平成21年度	FY2009	1,528	△ 5.5	6,598	△ 5.5
22	2010	1,391	△ 8.9	6,590	△ 0.1
23	2011	1,098	△ 21.1	6,504	△ 1.3
24	2012	1,169	6.6	6,902	6.1
25	2013	1,177	0.7	6,927	0.4
26	2014	1,120	△ 4.8	6,573	△ 5.1

## 10 揮発油税及び地方揮発油税

### Gasoline tax and local gasoline tax

平成26年度における揮発油税及び地方揮発油税(税関分を除く)の課税数量は、50,585千kl(前年52,527千kl)、税額は2兆7,168億円(同2兆8,213億円)で、前年に比べて課税数量で1,942千kl(伸び率△3.7%)、税額で1,045億円(同△3.7%)減少している(第26表参照)。

Taxable quantity of gasoline tax and local gasoline tax (except for that of the custom house) in FY 2014 is 50,585 thousand kl (for the previous year, 52,527 thousand kl), which is 1,942 thousand kl less (rate of increase -3.7 %) than the previous year. And the amount of tax is 2,716.8 billion yen, which is 104.5 billion yen less (-3.7%) than previous year (2,821.3 billion yen) (see Table 26).

(第26表) 揮発油税及び地方揮発油税の課税数量、税額

Table 26: Taxable quantity and Amount of tax of gasoline tax and local gasoline tax

区分 Type		課税数量 Taxable quantity		税額 Amount of tax	
			伸び率 Growth rate		伸び率 Growth rate
		千kl Thousand KL	%	億円 100 million yen	%
平成21年度	FY2009	55,646	△ 0.1	29,892	5.0
22	2010	55,992	0.6	30,077	0.6
23	2011	54,145	△ 3.3	29,084	△ 3.3
24	2012	53,283	△ 1.6	28,620	△ 1.6
25	2013	52,527	△ 1.4	28,213	△ 1.4
26	2014	50,585	△ 3.7	27,168	△ 3.7

## 11 航空機燃料税

### Aviation fuel tax

平成26年度における航空機燃料税の課税数量は5,020千kl(前年4,938千kl)、税額は782億円(同777億円)で、前年に比べて課税数量で82千kl(伸び率1.7%)、税額で5億円(同0.7%)増加している(第27表参照)。

Taxable quantity of aviation fuel tax in FY 2014 is 5,020 thousand kl, which is 82 thousand kl more (rate of increase:1.7 %) than the previous year (4,938 thousand kl). And the amount of tax is 78.2 billion yen, which is 0.5 billion yen more (0.7 %) than the previous year (77.7 billion yen)(see Table 27).

(第27表) 航空機燃料税の課税数量、税額

Table 27: Taxable quantity and Amount of tax of aviation fuel tax

区分 Type		課税数量 Taxable quantity		税額 Amount of tax	
			伸び率 Growth rate		伸び率 Growth rate
		千kl Thousand KL	%	億円 100 million yen	%
平成21年度	FY2009	4,761	△ 5.2	1,090	△ 5.6
22	2010	4,571	△ 4.0	1,043	△ 4.2
23	2011	4,445	△ 2.8	726	△ 30.4
24	2012	4,700	5.7	741	2.1
25	2013	4,938	5.1	777	4.7
26	2014	5,020	1.7	782	0.7

## 12 石油ガス税

### Liquefied petroleum gas tax

平成26年度における石油ガス税の課税数量は1,110千t（前年1,177千t）、税額は194億円（同206億円）で、前年と比べて課税数量で67千t（伸び率△5.7%）、税額で12億円（同△5.7%）減少している（第28表参照）。

Table 28: Taxable quantity of Liquefied petroleum gas tax in FY 2014 is 1,110 thousand ton, which is 67 thousand ton less (rate of increase: -5.7%) than the previous year (1,177 thousand ton). And the amount of tax is 19.4 billion yen, which is 1.2 billion yen less (-5.7%) than the previous year (20.6 billion yen) (see Table 28).

（第28表）石油ガス税の課税数量、税額

Table 28: Taxable quantity of Liquefied petroleum gas tax

区分 Type		課税数量 Taxable quantity	税額		
			伸び率 Growth rate	伸び率 Growth rate	
		千 t Thousand ton	%	億円 100 million yen	%
平成21年度	FY2009	1,409	△ 5.1	247	△ 5.1
22	2010	1,370	△ 2.8	240	△ 2.8
23	2011	1,295	△ 5.5	226	△ 5.8
24	2012	1,231	△ 5.0	215	△ 4.6
25	2013	1,177	△ 4.3	206	△ 4.3
26	2014	1,110	△ 5.7	194	△ 5.7

## 13 石油石炭税

### Petroleum and coal tax

平成26年度における石油石炭税（税関分を除く）の課税数量は、原油分が638千kl（前年680千kl）、ガス状炭化水素分が3,227千t（同3,197千t）、石炭分が1,793千t（同1,753千t）で、前年と比べて原油分は42千kl（伸び率△6.2%）減少し、ガス状炭化水素分は30千t（同0.9%）増加し、石炭分は40千t（同2.3%）増加している。税額は原油分が16.1億円（前年15.6億円）、ガス状炭化水素分が50.8億円（同42.8億円）、石炭分が20.1億円（同16.1億円）で、前年と比べて原油分は0.5億円（伸び率3.1%）増加し、ガス状炭化水素分は8.0億円（同18.6%）増加し、石炭分は4.0億円（同24.9%）増加している（第29表参照）。

The taxable quantity of petroleum and coal tax (figures for custom house not included) for FY 2014 is as follows: crude oil decreased by 42 thousand kiloliter (rate of increase of -6.2%) from 680 thousand kiloliter in the previous year to 638 thousand kl; gaseous hydrocarbons increased by 30 thousand tons (0.9%) from 3,197 thousand tons in the previous year to 3,227 thousand tons; coal increased by 40 thousand tons (2.3%) from 1,753 thousand tons in the previous year to 1,793 thousand tons. The tax amounts are as follows: crude oil increased by 0.05 billion yen (rate of increase 3.1%) from 1.56 billion yen in the previous year to 1.61 billion yen; gaseous hydrocarbons increased by 0.80 billion yen (18.6%) from 4.28 billion yen in the previous year to 5.08 billion yen; coal increased by 0.40 billion yen (24.9%) from 1.61 billion yen in the previous year to 2.01 billion yen (see Table 29)

（第29表）石油石炭税の課税数量、税額

Table 29: Taxable quantity of Petroleum and coal tax

区分 type		課税数量 Taxable quantity	税額		
			伸び率 Growth rate	伸び率 Growth rate	
		千kl Thousand KL	%	億円 100 million yen	%
原油 crude oil					
平成21年度	FY2009	929	△ 6.0	19.0	△ 6.0
22	2010	861	△ 7.3	17.6	△ 7.3
23	2011	845	△ 1.8	17.3	△ 1.8
24	2012	779	△ 7.9	16.7	△ 3.2
25	2013	680	△ 12.6	15.6	△ 6.7
26	2014	638	△ 6.2	16.1	3.1
ガス状炭化水素 gaseous hydrocarbons					
平成21年度	FY2009	3,134	13.5	33.9	13.6
22	2010	3,339	6.5	36.1	6.5
23	2011	3,180	△ 4.7	34.6	△ 4.0
24	2012	3,406	7.1	40.7	17.5
25	2013	3,197	△ 6.1	42.8	5.3
26	2014	3,227	0.9	50.8	18.6
石炭 coal					
平成21年度	FY2009	1,587	△ 16.1	11.1	△ 16.1
22	2010	1,534	△ 3.3	10.7	△ 3.3
23	2011	1,825	18.9	12.8	18.9
24	2012	1,849	1.3	14.5	13.9
25	2013	1,753	△ 5.2	16.1	10.9
26	2014	1,793	2.3	20.1	24.9

14 印紙税  
Stamp tax

平成26年度における印紙税（現金納付分）の税額は1,674億円（前年1,891億円）、納税人員は167千人（同166千人）で、前年に比べて税額で217億円（伸び率△11.5%）減少し、納税人員で1.0千人（同0.6%）増加している（第30表参照）。

The amount of stamp tax (for the part paid in cash) in FY 2014 is 167.4 billion yen, which is 21.7 billion yen less (rate of increase: -11.5%) than the previous year (189.1 billion yen).

The number of taxpayers increased by 1.0 thousand from the previous year (166 thousand) to 167 thousand (see Table 30).

（第30表）印紙税の税額、納税人員

Table 30: Amount of stamp tax and Number of taxpayers

区分 Type		税額 Amount of tax	納税人員		
			伸び率 Growth rate	伸び率 Growth rate	
		億円 100 million yen	%	千人 Thousand	%
平成21年度	FY2009	2,001	△ 6.9	171	△ 9.5
22	2010	1,964	△ 1.8	166	△ 3.0
23	2011	1,916	△ 2.5	166	△ 0.4
24	2012	1,896	△ 1.0	165	△ 0.7
25	2013	1,891	△ 0.3	166	1.1
26	2014	1,674	△ 11.5	167	0.6

15 電源開発促進税  
Promotion of power-resources development tax

平成26年度における電源開発促進税の課税電力量は8,583億kWh（前年8,735億kWh）、税額は3,219億円（同3,276億円）で、前年に比べて課税電力量で152億kWh（伸び率△1.7%）、税額で57億円（同△1.7%）減少している（第31表参照）。

Taxable quantity of electricity sold of promotion of power-resources development tax in FY 2014 is 858.3 billion kWh, which is 15.2 billion kWh less (rate of increase: -1.7%) than the previous year (873.5 billion kWh).

And the amount of tax is 321.9 billion yen, which is 5.7 billion yen less (-1.7%) than the previous year (327.6 billion yen)(see Table 31).

（第31表）電源開発促進税の電力量、税額

Table 31: Taxable quantity of electricity sold and Amount of promotion of power-resources development tax

区分 type		販売電気の電力量		税額	
		伸び率 Growth rate	伸び率 Growth rate	伸び率 Growth rate	伸び率 Growth rate
		億kWh 100 million kWh	%	億円 100 million yen	%
平成21年度	FY2009	8,736	△ 4.8	3,276	△ 4.8
22	2010	9,318	6.7	3,494	6.7
23	2011	8,870	△ 4.8	3,326	△ 4.8
24	2012	8,800	△ 0.8	3,300	△ 0.8
25	2013	8,735	△ 0.7	3,276	△ 0.7
26	2014	8,583	△ 1.7	3,219	△ 1.7



16 国税徴収

Collection of national tax

(1) 平成26年度における国税の徴収決定済額は、59兆377億円(前年52兆156億円)で、前年に比べて7兆221億円(伸び率13.5%)増加している(第32表参照)。

The amount determined for collection of national tax in FY 2014 is 59,037.7 billion yen, which is 7,022.1 billion yen more (rate of increase: 13.5 %) than the previous year (52,015.6 billion yen) (see Table 32).

(第32表) 国税の徴収決定済額

Table 32: Amount determined for collection of national tax

区 分 Type	平成25年度 FY2013	構成比 Component ratio	平成26年度 FY2014	構成比 Component ratio	伸び率 Growth rate
	億円 100 million yen	%	億円 100 million yen	%	%
消費税及地方消費税 Consumption tax and local consumption tax	130,458	25.1	187,215	31.7	43.5
消費 税 Consumption tax					
源泉所得税及復興特別所得税 Withholding Income Tax and Special Income Tax for Reconstruction	150,903	29.0	167,957	28.4	11.3
源 泉 所 得 税 Withholding income tax					
法人 税 Corporation tax	116,750	22.4	120,867	20.5	3.5
申告所得税及復興特別所得税 Self-assessed Income Tax and Special Income Tax for Reconstruction	33,435	6.4	33,428	5.7	△ 0.0
申 告 所 得 税 Self-assessment income tax					
揮発油税及地方揮発油税 Gasoline tax and local gasoline tax	30,674	5.9	29,432	5.0	△ 4.0
揮 発 油 税 及 地 方 道 路 税 Gasoline tax and local road tax					
相 続 税 Inheritance tax	18,218	3.5	20,899	3.5	14.7
酒 税 Liquor tax	12,905	2.5	12,501	2.1	△ 3.1
そ の 他 Others	26,813	5.2	18,079	3.1	△ 32.6
計 Total	520,156	100.0	590,377	100.0	13.5

(注) 「相続税」には贈与税を含む。

Note: Inheritance tax includes gift tax.

(2) 国税局別に徴収決定済額をみると、東京国税局29兆1,887億円(構成比49.4%)、大阪国税局8兆5,092億円(14.4%)、名古屋国税局5兆9,098億円(10.0%)、関東信越国税局4兆3,351億円(7.3%)となっている(第33図参照)。

Breakdown of the amount determined for collection of national tax by Regional Taxation Bureaus is as follows: Tokyo, 29,188.7 billion yen (component ratio: 49.4 %); Osaka, 8,509.2 billion yen (14.4 %); Nagoya, 5,909.8 billion yen (10.0 %); Kanto Shinetsu, 4,335.1 billion yen (7.3 %) (see Figure 33).

(第33図) 国税局別の徴収決定済額

Figure 33: Breakdown of the amount determined for collection of national tax by Regional Taxation Bureaus

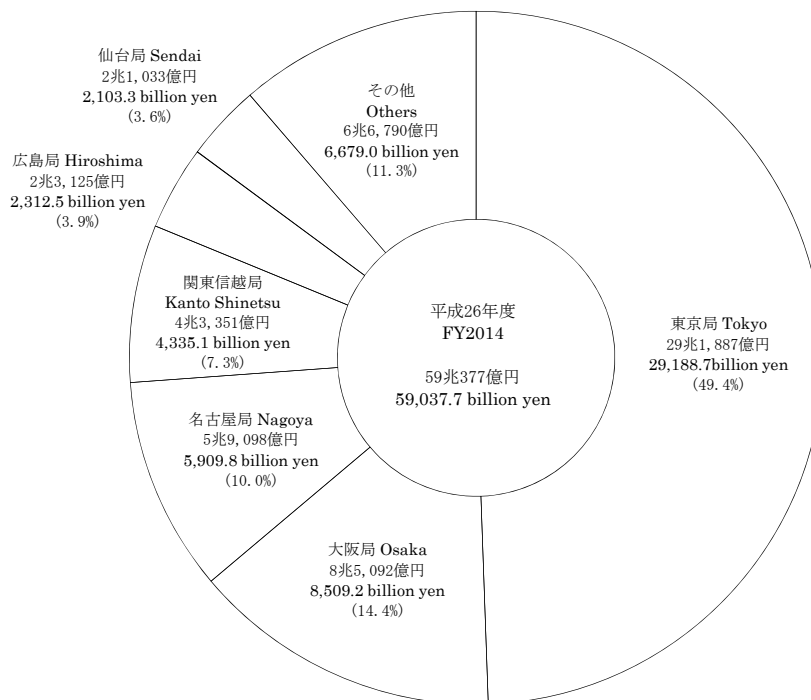

また、国税局別に主要税目の構成をみると、関東信越、東京、名古屋、大阪の各国税局については所得税の比率が最も高く、その他の各国税局については消費税、消費税及地方消費税の比率が最も高くなっている（第34図参照）。

Breakdown of the composition of major tax types by Regional Taxation Bureaus shows that income tax represents the highest component rate in Kantoshinetsu, Tokyo, Nagoya, and Osaka Regional Taxation Bureaus, while consumption tax as well as consumption tax and local consumption tax represent the highest rates in other Regional Taxation Bureaus (see Figure 34).

(第34図) 国税局別徴収決定済額の構成

Figure 34: Composition of the amount determined for collection of national tax by Regional Taxation Bureaus

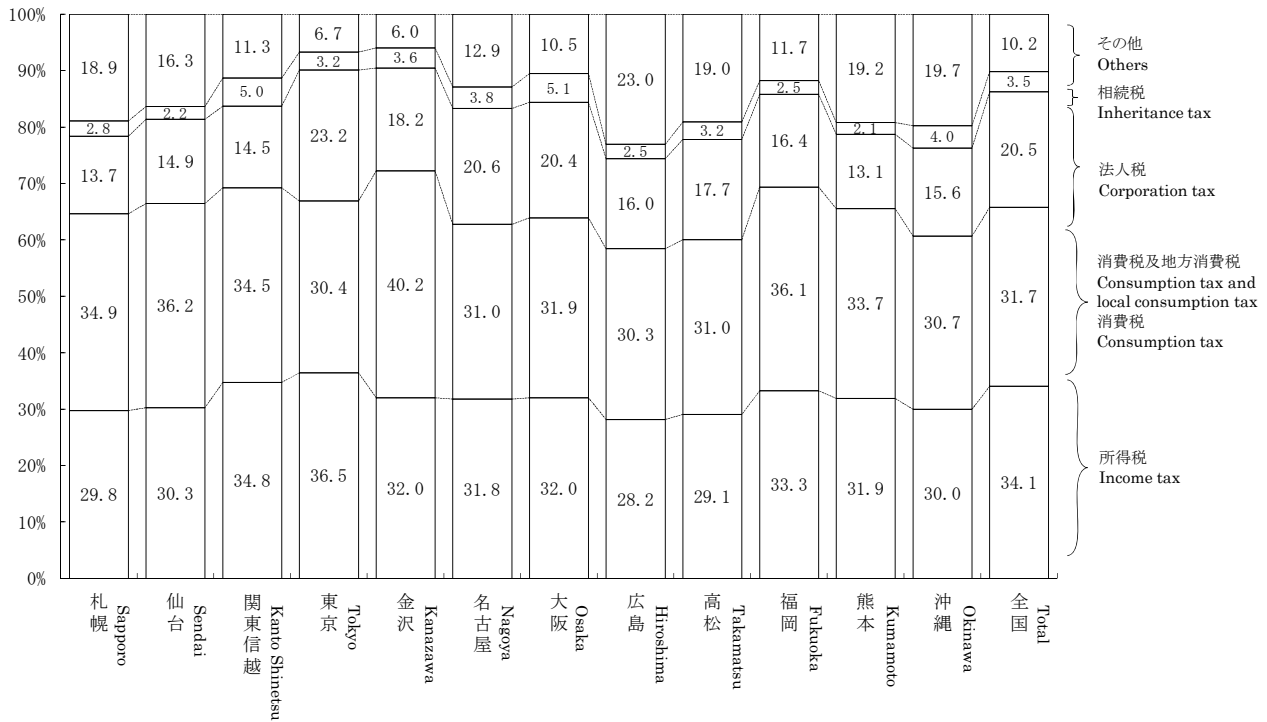

## 17 国税滞納

### Delinquency of national tax

(1)平成26年度末における国税の整理中の滞納は、331.3万件（前年度359.4万件）1兆646億円（同1兆1,414億円）であり、前年に比べ件数は28.1万件（伸び率△7.8%）減少しており、税額も767億円（同△6.7%）減少している（第35図参照）。

As of the end of FY 2014, the number of tax delinquencies in processing is 3,313 thousand (for the previous fiscal year, 3,594 thousand) and the amount of arrears is 1,064.6 billion yen (1,141.4 billion yen). Compared to the previous year, they decreased by 281 thousand (rate of increase: -7.8%), and by 76.7 billion yen (-6.7%) respectively (see Figure 35).

(第35図) 年度末における整理中の滞納の件数、税額の推移

Figure 35: Number of tax delinquencies and Amount of arrears as of the end of the fiscal year, and Changes of amount of tax

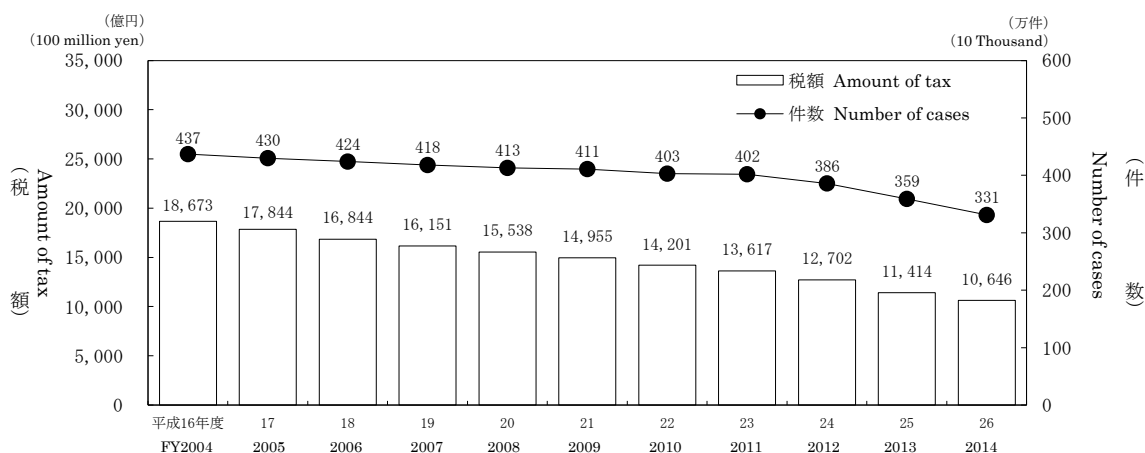

(注) 地方消費税は含まない。

Note : Excluding local consumption tax.

(2)平成26年度末における整理中の滞納額を税目別にみると、消費税3,477億円（前年度3,564億円）、申告所得税3,082億円（同3,320億円）、源泉所得税1,877億円（同2,145億円）の順になっている（第36表参照）。

Breakdown of the amount of arrears in processing by tax type is as follows: consumption tax, 347.7 billion yen (for the previous fiscal year 356.4 billion yen); Self-assessment income tax, 308.2 billion yen (332.0 billion yen); withholding income tax, 187.7 billion yen (214.5 billion yen) (see Table 36).

(第36表) 税目別の年度末における整理中の滞納

Table 36: Amount of arrears in processing by tax type

区分 Type	平成25年度 FY2013		平成26年度 FY2014		
	件数 Number of cases	税額 Tax of amount	件数 Number of cases	税額 Tax of amount	税額の伸び率 Growth rate
	千件 Thousand	億円 100 million yen	千件 Thousand	億円 100 million yen	%
源泉所得税 Withholding income tax	672	2,145	605	1,877	△ 12.5
申告所得税 Self-assessment income tax	1,399	3,320	1,286	3,082	△ 7.2
法人税 Corporation tax	126	1,419	113	1,267	△ 10.7
相続税 Inheritance tax	22	936	19	917	△ 2.0
消費税 Consumption tax	1,361	3,564	1,272	3,477	△ 2.4
その他 Others	13	29	19	26	△ 9.8
<b>合計 Grand total</b>	<b>3,594</b>	<b>11,414</b>	<b>3,313</b>	<b>10,646</b>	<b>△ 6.7</b>

(注) 1 「源泉所得税」には源泉所得税及復興特別所得税を含む。

2 「申告所得税」には申告所得税及復興特別所得税を含む。

3 「相続税」には贈与税を含む。

4 地方消費税は含まない。

5 「税額の伸び率」は百万円単位により計算している。

Note : 1 "Withholding Income Tax" includes Withholding Income Tax and Special Income Tax for Reconstruction.

2 "Self-assessed Income Tax" includes Self-assessed Income Tax and Special Income Tax for Reconstruction.

3 Inheritance tax includes gift tax..

4 Excluding local consumption tax.

5 "Increase rate of tax amount" is calculated by million yen.

## 18 不服審査・訴訟事件

Administrative review/ Litigation case

- (1) 平成26年度中の異議申立ての発生件数は2,755件(前年度2,358件)で前年度に比べて397件(伸び率16.8%)増加している。前年度から繰り越された640件を含む要処理件数3,395件のうち、処理済件数は2,745件で、このうち異議申立人の請求が一部又は全部認められた請求認容件数は256件(前年度253件)、割合は9.3%(前年度10.0%)となっている(第37表参照)。

The number of the requests for reinvestigation in FY 2014 is 2,755 which is 397 more (rate of increase: 16.8%) than the previous fiscal year (2,358).

Out of 3,395 cases necessary to dispose including 640 cases carried over from the previous year, 2,745 cases are already processed. From the viewpoint of disposition type, the number of cases where a part or all of claims of demurrers were accepted is 256 (for the previous fiscal year, 253), which accounts for 9.3% (10.0%) of all cases (see Table 37).

(第37表) 異議申立ての状況

Table37: Disposition of requests for reinvestigation

区分 Type	申立て件数 Number of the requests for reinvestigation		伸び率 Growth rate	処理済件数 Number of already processed	請求認容件数 Number of claim accepted	割合 Percentage
	件 Case	%				
平成21年度	FY2009	4,795	△ 10.5	4,997	591	11.8
22	2010	5,103	6.4	4,746	476	10.0
23	2011	3,803	△ 25.5	4,511	375	8.3
24	2012	3,424	△ 10.0	3,286	325	9.9
25	2013	2,358	△ 31.1	2,534	253	10.0
26	2014	2,755	16.8	2,745	256	9.3

- (2) 平成26年度中の審査請求の請求件数は2,030件(前年度2,855件)で前年度に比べて825件(伸び率△28.9%)減少している。前年度から繰り越された2,570件を含む要処理件数4,600件のうち、処理済件数は2,980件で、このうち審査請求人の請求が一部又は全部認められた認容件数は239件(前年度236件)、割合は8.0%(同7.7%)となっている(第38表参照)。

The number of the requests for reconsideration in FY 2014 is 2,030, which is 825 less (rate of increase: -28.9%) than the previous year (2,855).

Out of 4,600 cases necessary to dispose including 2,570 cases carried over from the previous year, 2,980 cases are already processed. From the viewpoint of disposition type, the number of cases where a part or all of claims of demurrers were accepted is 239 (for the previous year, 236), which accounts for 8.0% (7.7%) of all cases (see Table 38).

(第38表) 審査請求の状況

Table38: Disposition of requests for reconsideration

区分 Type	審査請求件数 Number of requests for reconsideration		伸び率 Growth rate	処理済件数 Number of already processed	認容件数 Number of claim accepted	割合 Percentage
	件 Case	%				
平成21年度	FY2009	3,254	14.8	2,593	384	14.8
22	2010	3,084	△ 5.2	3,717	479	12.9
23	2011	3,581	16.1	2,967	404	13.6
24	2012	3,598	0.5	3,618	451	12.5
25	2013	2,855	△ 20.7	3,073	236	7.7
26	2014	2,030	△ 28.9	2,980	239	8.0

- (3) 平成26年度中に国側を被告とした訴訟の発生件数は237件(前年度290件)で、前年度に比べて53件(伸び率△18.3%)減少している。訴訟が終了した件数は280件で、このうち原告が一部又は全部勝訴した原告勝訴件数は19件(前年度24件)、割合は6.8%(前年度7.3%)となっている(第39表参照)。

The number of tax litigations brought against the government (as defendant) in FY 2014 was 237 (compared to 290 in the previous year), -53 year-on-year (-18.3% year-on-year).

During the fiscal year, final court decisions were made on 280 cases, of which court decisions partly or fully in favor of plaintiffs were made in 19 cases (compared to 19 cases in the previous year), accounting for 6.8% (up from 7.3% in the previous year) of all cases (see Table 39).

(第39表) 国側を被告とした訴訟状況

Table39: Disposition of litigation cases (government as defendant)

区分 Type	訴訟提起件数 Number of filed litigation cases		伸び率 Growth rate	訴訟最終結案件数 Number of processed litigation cases	原告勝訴件数 Number of decisions in favor of plaintiffs	割合 Percentage
	件 Case	%				
平成21年度	FY2009	339	△ 4.5	320	16	5.0
22	2010	350	3.2	354	27	7.6
23	2011	391	11.7	380	51	13.4
24	2012	340	△ 13.0	383	24	6.3
25	2013	290	△ 14.7	328	24	7.3
26	2014	237	△ 18.3	280	19	6.8

## 19 直接国税犯則事件（査察事件）

Direct national tax crime (criminal investigation)

- (1) 平成26年度における直接国税犯則事件に係る一審判決の件数は98件で、そのうち有罪件数は96件（有罪率98.0%）である（第40表参照）。

The number of first trials related to Direct National Tax Crime in FY 2014 is 98, of which the number of conviction cases is 96 (rate of conviction ruling: 98.0 %) (see Table 40).

（第40表）一審判決数及び有罪件数・率の累年比較

Table 40: Number of first trials, Comparison of the number and rate of conviction rulings by FY

区 分 Type	判決件数 Number of first trials	有 罪 Conviction ruling	
		件 数 Number of conviction ruling	率 Rate
	件 Case	件 Case	%
平成21年度 FY2009	141	141	100.0
22 2010	152	152	100.0
23 2011	150	150	100.0
24 2012	120	119	99.2
25 2013	116	115	99.1
26 2014	98	96	98.0

（注）件数には、上級審からの差戻し件数を含む。

Note: The number of cases contains the sending back number of cases from the higher court.

- (2) 平成26年度における査察事件に係る脱税額は150億円で、前年度より5億円（3.6%）増加し、1件あたりの脱税額は83百万円（前年度78百万円）となっている（第41表参照）。

The amount of tax evasion involved in criminal investigation cases in FY 2014 is 15.0 billion yen, which is 0.5 billion yen more (3.6 %) than the previous year. Average amount of tax evasion per case prosecuted is 83 million yen (for the previous year, 78 million yen) (see Table 41).

（第41表）査察事件の脱税額、1件あたりの脱税額（処理した事件に係る脱税額）

Table 41: Amount of tax evasion involved in criminal investigation cases and Amount of tax evasion per case.

区 分 Type	脱税額 Amount of tax evasion	伸び率 Growth rate	1件あたりの 脱税額
			Amount of tax evasion per case
	億円 100 million yen	%	百万円 million yen
平成21年度 FY2009	290	△17.2	138
22 2010	248	△14.5	115
23 2011	192	△22.6	102
24 2012	205	6.5	107
25 2013	145	△29.4	78
26 2014	150	3.6	83

資料：査察課調

Source: Criminal Investigation Division

# 主な統計表の収録項目一覧

## List of items of major statistical tables

申告所得税

Self-Assessment Income Tax

ページ Page	統計表の種類 Type of statistical table	分類方法 Method of classification	調査項目 Survey items										調査方法 Method of survey						
			① 人員	② 所得金額	③ 所得控除額	④ 課税所得金額	⑤ 算出税額	⑥ 税額控除額	⑦ 源泉徴収税額	⑧ 申告納税額	⑨ 軽減(免除)税額	⑩ 専従者給与(控除)額							
60 66 67 68	2-1 課税状況 (1) 申告及び処理の状況 (2) 既往年分の課税状況 (3) 免除状況 (4) 都道府県別の課税状況	Statistics of Taxation Statistics of filing returns and cases processed Statistics of taxation in preceding years Statistics of exemption Statistics of taxation by prefecture	申告及び処理の 区分 Division of returns and cases processed	○	○							○				全数調査 Complete enumeration			
75 78 80	2-2 所得階級別人員 (1) 所得階級別人員 (2) 青色申告者 (3) 都道府県別の人員	Number of Income earners by Income Range Number of income earners by income range Income earners filing blue returns Number of income earners by prefecture		合計所得階級 Total income range	○													全数調査 Complete enumeration	
116 118 124 142	2-3 所得種類別人員、所得金額 (1) 所得種類別内訳 (2) 所得種類別人員、所得金額の 累年比較 (3) 都道府県別の人員、所得金額 (4) 所得種類別(業種別)人員、 所得金額	Number of income earners by Income Type, and Amount of Income Breakdown by income type Yearly comparison of number of income earners by income type, and amount of income Number of income earners and amount of income by prefecture Number of income earners by income type (business type)			所得の種類 Income type	○	○												全数調査 Complete enumeration
179 180 182 188 189 190	2-4 申告所得税標本調査結果 (抜粋) (1) 総括表 (2) 所得種類別表 (3) 所得控除表 (4) 税額控除表 (5) 源泉徴収税額表 (6) 専従者表	Results of Sample Survey for Self-Assessment Income Tax (excerpt) Overview Table by income type Table for income deductions Table for tax credits Table for amount of withholding income tax Table for family employee				合計所得階級 Total income range	○	○	○	○	○	○	○	○					
			○	○															
			○				○												
			○				○												
			○							○									
			○									○							

① Number of taxpayers

② Amount of income

③ Amount of deduction

④ Amount of taxable income

⑤ Amount of calculated tax

⑥ Amount of tax credit

⑦ Amount of withholding income tax

⑧ Amount of self-assessment income tax

⑨ Amount of reduced (exempt) tax

⑩ Amount of salary (deduction) for family employee

源泉所得税

Withholding Income Tax

ページ Page	統計表の種類 Type of statistical table	分類方法 Method of classification	調査項目 Survey items										調査方法 Method of survey
			① 源泉徴収義務者数	② 人員	③ 支払金額	④ 給与所得			⑨ 税額	⑩ 譲渡利益総額			
					⑤ 人員	⑥ 給料・手当	⑦ 賞与	⑧ 給与					
3-1	課税状況 Statistics of Taxation												
195	(1) 課税状況 Statistics of taxation	所得種類別 By income type										○	
195	(2) 加算税の状況 Statistics of additional tax												○
195	(3) 源泉徴収義務者数 Number of withholding agents		○										
196	(4) 利子所得等の課税状況 Statistics of taxation on interest income, etc.				○								○
196	(5) 配当所得の課税状況 Statistics of taxation on dividends				○								○
198	(6) 特定口座内保管上場株式等の譲渡所得等の課税状況 Statistics of taxation on capital gains, etc., from listed shares, etc., kept in special accounts												○
198	(7) 給与所得、退職所得の課税状況 Statistics of taxation on employment income and retirement income, etc.				○				○	○			○
199	(8) 給与所得、退職所得の課税状況の累年比較 Yearly comparison of statistics of taxation on employment income and retirement income, etc.				○				○	○			○
199	(9) 報酬・料金等の課税状況 Statistics of taxation on remuneration/fee, etc.				○								○
200	(10) 非居住者等の課税状況 Statistics of taxation on non-residents, etc.				○								○
201	(11) 都道府県別の課税状況 Breakdown of Statistics of taxation by prefecture												○
3-2	民間給与と実態統計調査結果(抜粋) Results of the Statistical Survey of Actual Statistics for Salary in the Private Sector (excerpt)												
203	(1) 源泉徴収義務者数、給与所得者数 Number of withholding agents and employment income earners	規模別、業種別 By scale and by type of business	○			○							
204	(2) 給与額の累年比較 Yearly comparison of amount of salary						○	○	○				
205	(3) 給与階級別の給与所得者数、給与額 Breakdown of number of employment income earners and amount of salary by range of salary						○	○	○	○			
206	(4) 国税局別の給与所得者数、給与額 Breakdown of number of employment income earners and amount of salary by Regional Taxation Bureaus						○	○	○	○			
207	(5) 給与所得者数、給与総額及び税額の累年比較 Yearly comparison of number of employment income earners, total amount of salary and amount of tax						○			○	○		
208	(6) 給与階級別の給与所得者数、給与総額及び税額 Breakdown of number of employment income earners, total amount of salary and amount of tax by range of salary						○			○	○		

- ① Number of withholding agents
- ② Number of taxpayers
- ③ Amount paid
- ④ Employment income
- ⑤ Number of employees
- ⑥ Salaries and Allowances
- ⑦ Bonus
- ⑧ Pay
- ⑨ Amount of tax
- ⑩ Amount of capital gains

法人税

Corporation Tax

ページ Page	統計表の種類 Type of statistical table	分類方法 Method of classification	調査項目 Survey items										調査方法 Method of survey	
			① (申告) 法人数	② 事業 年度数	③ 所得 金額	④ 欠損 金額	⑤ 営業 収入 金額	⑥ 資本 金額	⑦ 支払 配当	⑧ 留保 金額	⑨ 交際 費・ 寄附 金	⑩ 税額		
216	4-1 課税状況 (1) 現事業年度分の課税状況	Statistics of Taxation Statistics of taxation for current accounting period			○								○	全数調査 Complete enumeration
216	(2) 既従事業年度分の課税状況	Statistics of taxation for preceding accounting periods		○	○								○	
217	(3) 法人数等の状況	Statistics of the number of corporations etc.	○	○	○	○								
217	(4) 加算税の状況	Statistics of additional tax											○	
218	(5) 都道府県別の課税状況	Statistics of taxation by prefecture		○	○								○	
220	(6) 都道府県別の法人数、 所得金額	Breakdown of the number of corporations and amount of income by prefecture	○		○									
222	4-2 法人数 (1) 決算期別の普通法人数	Number of Corporations Number of ordinary corporations by settlement term	○	○	○	○								全数調査 Complete enumeration
224	(2) 業種別の普通法人数	Number of ordinary corporations by business type	○	○	○	○								
228	(3) 都道府県別の普通法人数	Number of ordinary corporations by prefecture	○	○	○	○								
230	(4) 所得階級・業種別の 普通法人数	Number of ordinary corporations by income value rank and business type	○	○	○	○								
237	4-3 会社標本調査結果 (抜粋) (1) 統括表	Results of the Corporation Sample Survey (excerpt) Overview	○		○	○	○	○					○	標本調査 Sample survey
238	(2) 利益及び欠損の状況	Statistics of profit and loss	○		○	○								
239	(3) 営業収入金額及び所得率	Amount of operating revenue and income ratio			○		○							
240	(4) 益金処分	Disposition of profit							○	○			○	
241	(5) 交際費等、寄附金、引当金、 減価償却費	Entertainment and social expenses, Donation, Reserve fund, and Depreciation cost										○		
242	(6) 所得階級別法人数	Number of corporations by income range	○											
244	(7) 資本金階級別の同非別、 青白別、組織区別法人数	Number of corporations by capital range and by classification of family-/non family corporation, by classification of blue/white return, by organization type	○											
245	(8) 業種別、資本金階級別法人数	Numbers of corporations by business type and by capital range	○											

① Number of corporations (those filed returns)

② Number of accounting periods

③ Amount of income

④ Amount of loss

⑤ Amount of operating revenue

⑥ Amount of capital

⑦ Dividend paid

⑧ Retained income

⑨ Entertainment and social expenses / Donation

⑩ Amount of tax



相続税  
Inheritance Tax

ページ Page	統計表の種類 Type of statistical table	分類方法 Method of classification	調査項目 Survey items									調査方法 Method of survey
			① 被相続 人数	② 相続 人数	③ 取得 財産 価額	④ 課税 価格	⑤ 税額 控除	⑥ 相続 税額	⑦ 納付 (還付) 税額	⑧ 法定 相続 人	⑨ 加算 税	
248	5-1 課税状況 (1) 課税状況 Statistics of Taxation Statistics of taxation	申告及び処理の 合計 Total of filing returns and cases processed	○	○	○	○	○	○	○	○		全数調査 Complete enumeration
249	(2) 課税状況の累年比較 Yearly comparison of statistics of taxation		○	○	○	○	○	○	○	○		
249	(3) 国税局別の課税状況 Statistics of taxation by Regional Taxation Bureaus		○	○	○	○	○	○	○	○		
250	(4) 申告及び処理の状況 Statistics of filing returns and cases processed		申告及び処理の 区分 Classification of returns and cases processed	○	○	○	○	○	○	○		
250	(5) 加算税の状況 Statistics of additional tax		処理 Cases processed		○						○	
251	5-2 課税価格階級別 (1) 人員、課税価格、税額 Breakdown of Taxable amount class Number of persons, Taxable amount, and Amount of tax	課税価格階級別 By taxable value range	○			○			○	○	全数調査 Complete enumeration	
251	(2) 法定相続人員別の被相続人数 Number of ancestors by number of legal heirs	法定相続人員別 By number of legal heirs	○						○			
252	(3) 国税局別の被相続人の数 Number of ancestors by Regional Taxation Bureaus	課税価格階級別 By taxable value range	○									
253	5-3 相続財産種類別 被相続人数、取得財産価額 Breakdown of Inherited Property by Type Number of ancestors, and Value of properties acquired	取得財産の種類別 By type of inherited property	○		○	○					全数調査 Complete enumeration	

① Number of ancestors

② Number of heirs

③ Amount of value of properties acquired

④ Taxable value

⑤ Tax credit

⑥ Amount of inheritance tax

⑦ Amount of tax payment / Amount of refund

⑧ Legal heir

⑨ Additional tax

贈与税  
Gift Tax

ページ Page	統計表の種類 Type of statistical table	分類方法 Method of classification	調査項目 Survey items							調査方法 Method of survey
			① 人員	② 取得財産価額	③ 税額控除	④ 納付税額	⑤ 加算税	⑥ 外国税額控除後の額	⑦ 住宅取得等資金の額	
256	6-1 課税状況 (1) 課税状況	Statistics of Taxation Statistics of taxation								全数調査 Complete enumeration
257	(2) 課税状況の累年比較	Yearly comparison of statistics of taxation	申告及び処理の合計 Total of filing returns and cases processed							
257	(3) 申告及び処理の状況	Statistics of filing returns and cases processed	申告及び処理の区分 Classification of returns and cases processed							
258	(4) 国税局別の課税状況	Statistics of taxation by Regional Taxation Bureaus	申告及び処理の合計 Total of filing returns and cases processed							
258	(5) 加算税の状況	Statistics of additional tax	処理 Cases processed							
259	6-2 贈与財産価額階級別 (1) 人員、取得財産価額、税額	Breakdown of Donated Property by Value Range Number of persons, Value of properties acquired, Amount of tax	申告 (修正申告を除く。) Returns (except for amended returns)							全数調査 Complete enumeration
259	(2) 国税局別の人員	Number of persons by Regional Taxation Bureaus								
260	6-3 贈与財産種類別 受贈人員、取得財産価額	Breakdown of Donated Property by Type Number of donees and value of properties acquired	申告 (修正申告を除く。) Returns (except for amended returns)							全数調査 Complete enumeration

- ① Number of persons
- ② Amount of value of properties acquired
- ③ Tax credit
- ④ Amount of tax payment
- ⑤ Additional tax
- ⑥ Amount of tax after credit for foreign tax
- ⑦ Value of the acquisition of a residence by fund donation

消費税  
Consumption Tax

ページ Page	統計表の種類 Type of statistical table	分類方法 Method of classification	調査項目 Survey items				調査方法 Method of survey
			① 申告及び処理件数	② 納税申告額	③ 還付税額	④ 届出件数	
264	7 消費税 (1) 課税状況	Consumption Tax Statistics of taxation					全数調査 Complete enumeration
265	(2) 課税事業者等届出件数	Number of notifications of taxable business enterprises, etc.	申告の種類別 By type of return				
265	(3) 税関分の課税状況	Statistics of taxation for custom house					
266	(4) 都道府県別課税状況等	Statistics of taxation by prefecture					

- ① Number of filing returns and cases processed
- ② Amount of tax declared
- ③ Amount of refund tax
- ④ Number of notifications

酒 税  
Liquor Tax

ページ Page	統計表の種類 Type of statistical table	分類方法 Method of classification	調査項目 Survey items								調査方法 Method of survey	
			① 課税数量	② 税額	③ 製成数量	④ 販売（消費） 数量	⑤ 製造場数	⑥ 販売場数	⑦ 製造者数	⑧ 販売者数		
273	8-1 酒税関係総括表 Overview Related to Liquor Tax	酒類の種類数 By type of liquor  酒類の種類別、 免許の種類別 By type of liquor, by type of license	○	○	○	○	○	○				全数調査 Complete enumeration
274	8-2 課税状況 Statistics of Taxation		○	○								
280	8-3 製成数量 Volume of Production				○							
284	8-4 販売（消費）数量 Volume of Sales (Consumption)					○						
288	8-5 免許場数 Number of Licensed Sites						○	○	○	○		

- ① Taxable volume
- ② Amount of tax
- ③ Volume of production
- ④ Volume of sales (consumption)
- ⑤ Number of licensed manufacturing factories
- ⑥ Number of licensed sites to sell liquors
- ⑦ Number of licensed manufacturers
- ⑧ Number of licensed distributors

その他の間接税  
Other Indirect Taxes

ページ Page	統計表の種類 Type of statistical table	分類方法 Method of classification	調査項目 Survey items						調査方法 Method of survey	
			① 課税状況	② 課税状況の 累年比較	③ 免除状況	④ 関係場数等	⑤ 税関分の 課税状況等	⑥ 国税局別 課税状況		
297	9 たばこ税及びたばこ特別税 Tobacco Tax and Special Tobacco Surtax		○	○	○	○	○			全数調査 Complete enumeration
299	10 揮発油税及び地方揮発油税 Gasoline Tax and Local Gasoline Tax		○	○	○	○	○	○		
302	11 航空機燃料税 Aviation Fuel Tax		○	○		○				
303	12 石油ガス税 Liquefied Petroleum Gas Tax		○	○	○	○		○		
305	13 石油石炭税 Petroleum and Coal Tax		○	○	○	○	○			
307	14 印紙税 Stamp Tax		○	○						
308	15 電源開発促進税 Promotion of Power-Resources Development Tax		○	○		○				

- ① Statistics of taxation
- ② Yearly comparison of statistics of taxation
- ③ Statistics of exemption
- ④ Number of involved places, etc.
- ⑤ Statistics of taxation for custom house
- ⑥ Statistics of taxation by Regional Taxation Bureaus

# 主な統計表の調査対象期間と調査時点

## Subjects and periods covered by the survey for major statistical tables

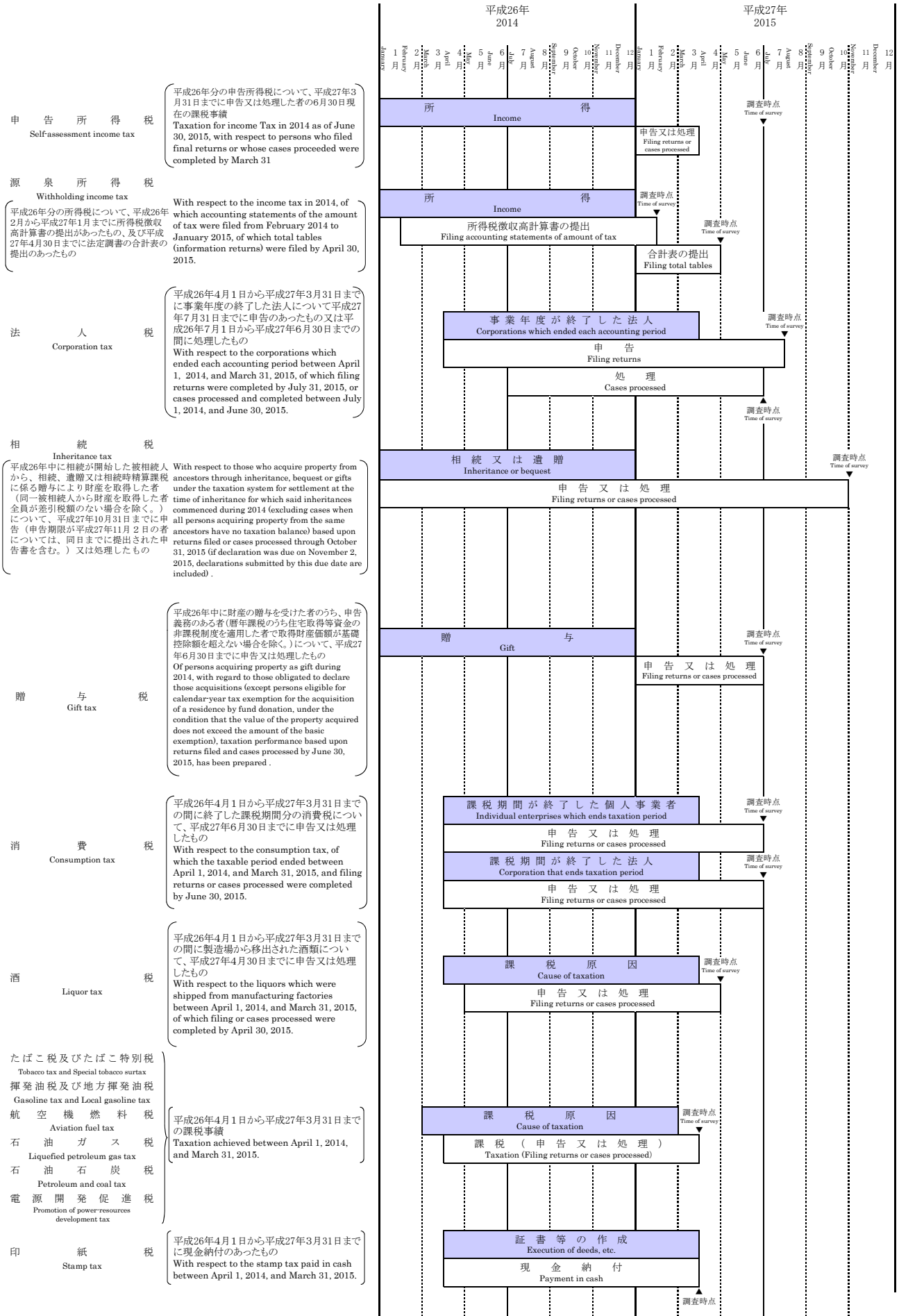

# 第 I 編 総 括 編

Part I Overview

## 1 総 括 Overview

# 1 総括

## Overview

### 1-1 租税及び印紙収入

#### Tax and Stamp Revenues

#### (1) 租税及び印紙収入決算額調べ

##### Survey of the Amount settled of Tax and Stamp Revenues

区 分 Type	徴収決定済額 Amount determined for collection			収納済額 Collected amount ②	不納欠損額 Loss through non-payment	収納未済額 Amount in arrears ③	
	本年度発生分 Accrual in current fiscal year	前年度分繰越等 Amount carried forward from the previous fiscal year, etc.	計 Total ①				
平成16年度 FY2004	49,902,439	3,121,290	53,023,729	49,657,990	175,363	3,190,376	
17 2005	54,049,032	2,905,462	56,954,494	53,968,367	174,573	2,811,553	
18 2006	56,515,533	2,635,570	59,151,104	56,417,213	166,014	2,567,877	
19 2007	55,210,880	2,458,512	57,669,392	55,120,938	176,238	2,372,215	
20 2008	49,064,379	2,302,927	51,367,306	48,877,807	188,437	2,301,062	
21 2009	44,496,689	2,209,740	46,706,429	44,372,729	131,978	2,201,722	
22 2010	45,062,308	2,149,716	47,212,024	44,939,222	130,919	2,141,883	
23 2011	45,264,133	2,092,409	47,356,542	45,262,168	118,951	1,975,423	
24 2012	46,921,671	1,939,095	48,860,765	46,917,960	114,521	1,828,285	
25 2013	50,201,614	1,813,970	52,015,584	50,180,052	137,284	1,698,249	
26 2014	57,353,227	1,684,472	59,037,699	57,236,124	132,976	1,688,599	
所得税 Income tax	源泉所得税 Withholding tax 申告所得税 Self-assessment tax 計 Total	16,226,296 2,924,955 19,151,251	230,237 357,085 587,323	16,456,534 3,282,040 19,738,574	16,233,173 2,931,101 19,164,274	27,362 22,662 50,024	195,998 328,277 524,275
法人税 Corporation tax	11,911,870	174,856	12,086,727	11,895,102	33,703	157,921	
相続税 Inheritance tax	1,959,315	130,619	2,089,934	1,927,914	6,986	155,034	
地価税 Land value tax	-	857	857	1	23	833	
消費税 Consumption tax	3	12,211	12,214	788	1,749	9,677	
消費税及地方消費税 Consumption tax and local consumption tax	18,181,056	528,183	18,709,240	18,082,667	39,571	587,002	
(消費税分) Consumption tax	-	-	-	14,273,115	-	-	
(地方消費税分) Local consumption tax	-	-	-	3,809,552	-	-	
酒税 Liquor tax	1,249,688	372	1,250,060	1,249,725	55	280	
たばこ税 Tobacco tax	546,486	7	546,493	546,485	1	8	
揮発油税 Gasoline tax	2,437,211	221,503	2,658,713	2,452,006	7	206,701	
石油ガス税 Liquefied petroleum gas tax	9,663	112	9,776	9,681	-	95	
航空機燃料税 Aviation fuel tax	52,107	15	52,121	52,111	2	9	
石油炭税 Petroleum and coal tax	5,934	184	6,118	5,928	-	190	
電源開発促進税 Promotion of power-resources development tax	321,069	0	321,069	321,069	-	-	
自動車重量税 Motor vehicle tonnage tax	2,929	0	2,929	2,929	0	0	
関税 Customs duty	-	-	-	-	-	-	
とん税 Tonnage tax	-	-	-	-	-	-	
その他 Others	-	824	824	18	701	105	
印紙収入 Stamp revenue	306,885	395	307,280	306,793	21	466	
一般会計分計 Total for General Account	56,135,466	395	57,792,929	56,017,490	132,844	1,642,594	
地方法人税(特) Local Corporation tax (SA)	1,000	-	1,000	999	-	1	
地方道路税(特) Local road tax (SA)	-	3	3	0	1	3	
地方揮発油税(特) Local gasoline tax (SA)	260,771	23,696	284,468	262,354	-	22,113	
石油ガス税(譲与分)(特) Liquefied petroleum gas tax (transferred) (SA)	9,663	112	9,776	9,681	-	95	
航空機燃料税(譲与分)(特) Aviation fuel tax (transferred) (SA)	14,888	4	14,892	14,889	0	3	
自動車重量税(譲与分)(特) Motor vehicle tonnage tax (transferred) (SA)	2,010	0	2,010	2,010	0	0	
特別とん税(特) Special tonnage tax (SA)	-	-	-	-	-	-	
地方法人特別税(特) Special Local Corporation tax (SA)	-	-	-	-	-	-	
たばこ特別税(特) Special tobacco surtax (SA)	84,560	0	84,560	84,560	0	0	
復興特別所得税(特) Special Income Tax for Reconstruction (SA)	398,803	1,100	399,903	398,099	13	1,790	
復興特別法人税(特) Special Corporate Income Tax for Reconstruction (SA)	446,067	2,093	448,159	446,042	118	2,000	
総計 Grand Total	57,353,227	1,684,472	59,037,699	57,236,124	132,976	1,688,599	

調査期間：平成26年4月1日から平成27年3月31日

(注) 1 「徴収決定済額」の「前年度分繰越等」欄は、前年度分の収納未済額のほか、過年度に係る延納許可の取消等、延滞税の発生、減額更正等による徴収決定済額の異動を含んだものである。

2 「相続税」には、贈与税が含まれている。

3 記号※は、「区分」欄の「消費税」及び「消費税及び地方消費税」の合計から地方消費税分を除いたものである。このため、「一般会計」及び「総計」欄においては②-④=⑤とはならない。

4 「区分」欄の「地方法人税(特)」以下は、特別会計分である。

5 上記⑦欄以外の「一般会計」と「特別会計」の計数は、便宜上各税目の合計額を按分したものである。

(単位：百万円、%)

(In millions of yen, %)

還付金支払 決定済額 Amount determined for payment of refund	収納未済 額割合 Ratio of loss through non- payment	国税庁分歳入 決算額 Amount settled of NTA revenue	税関分・総務省分 郵便事業株式会社分 歳入決算額 Amount settled of Custom house and MIC and Japan Post	租税及び印紙収 入決算額 Amount settled of Tax and Stamp revenues	国税庁 決算額 の割合 Ratio of Amount settled of NTA revenue	区 Type	分
④	③/①	⑤ (②-④)	⑥	⑦ (⑤+⑥)	⑤/⑦		
5,336,624	6.0	42,335,084	5,767,846	48,102,930	88.0	平成16年度	FY2004
5,970,528	4.9	45,946,097	6,344,405	52,290,502	87.9	17	2005
7,121,525	4.3	47,359,774	6,757,082	54,116,856	87.5	18	2006
7,542,349	4.1	45,738,468	6,917,337	52,655,804	86.9	19	2007
7,898,700	4.5	39,205,946	6,624,939	45,830,885	85.5	20	2008
8,544,292	4.7	33,927,991	6,315,277	40,243,269	84.3	21	2009
6,598,481	4.5	36,461,715	7,245,717	43,707,432	83.4	22	2010
6,249,782	4.2	37,166,749	8,008,648	45,175,396	82.3	23	2011
6,180,157	3.7	38,877,503	8,171,739	47,049,242	82.6	24	2012
6,211,046	3.3	42,100,868	9,126,570	51,227,438	82.2	25	2013
7,737,904	2.8	46,575,192	11,273,979	57,849,171	80.5	26	2014
2,206,452	1.2	14,026,721	-	14,026,721	100.0	源泉所得税	Withholding tax
167,595	10.0	2,763,507	-	2,763,507	100.0	申告所得税	Self-assessment tax
2,374,047	2.7	16,790,227	-	16,790,227	100.0	計	Total
863,495	1.3	11,031,608	-	11,031,608	100.0	法人	税 Corporation tax
45,056	7.4	1,882,858	-	1,882,858	100.0	相続	税 Inheritance tax
-	97.2	1	-	1	100.0	地	税 Land value tax
7	79.2	※ 10,853,352	5,175,606	※ 16,028,958	※ 67.7	消	費 税 Consumption tax
4,307,068	3.1	-	-	-	-	消費	税及地方消費
3,420,544	-	-	-	-	-	消費	税 (消費
886,524	-	-	-	-	-	消費	税 (地方消費
800	0.0	1,248,924	78,640	1,327,564	94.1	酒	税 Liquor tax
10	0.0	546,475	372,231	918,706	59.5	た	ば こ 税 Tobacco tax
84	7.8	2,451,921	34,429	2,486,350	98.6	揮	発 油 税 Gasoline tax
4	1.0	9,677	-	9,677	100.0	石	油 ガ ス 税 Liquefied petroleum gas tax
20	0.0	52,090	-	52,090	100.0	航	空 機 燃 料 税 Aviation fuel tax
69,998	3.1	△ 64,071	694,786	630,715	-	石	油 石 炭 税 Petroleum and coal tax
0	0.0	321,069	-	321,069	100.0	電	源 開 発 促 進 税 Promotion of power-resources development tax
6,101	0.0	△ 3,172	375,945	372,773	-	自	動 車 重 量 税 Motor vehicle tonnage tax
-	-	-	1,073,104	1,073,104	-	関	税 Customs duty
-	-	-	9,689	9,989	-	と	ん 税 Tonnage tax
-	12.8	18	-	18	100.0	そ	の 他 Others
4,807	0.2	301,986	733,007	1,034,992	29.2	印	紙 収 入 Stamp duty revenue
7,671,498	2.8	45,422,964	8,547,736	53,970,700	84.2	一	般 会 計 分 計 Total for General Account
1	0.1	997	-	997	100.0	地	方 法 人 税 (特) Local Corporation tax (SA)
-	76.8	0	-	0	100.0	地	方 道 路 税 (特) Local road tax (SA)
9	7.8	262,345	3,684	266,029	98.6	地	方 揮 発 油 税 (特) Local gasoline tax (SA)
4	1.0	9,677	-	9,677	100.0	石	油 ガ ス 税 (譲与分) (特) Liquefied petroleum gas tax (transferred) (SA)
6	0.0	14,883	-	14,883	100.0	航	空 機 燃 料 税 (譲与分) (特) Aviation fuel tax (transferred) (SA)
4,187	0.0	△ 2,177	258,026	255,849	-	自	動 車 重 量 税 (譲与分) (特) Motor vehicle tonnage tax (transferred) (SA)
-	-	-	12,486	12,486	-	特	別 と ん 税 (特) Special tonnage tax (SA)
-	-	-	2,394,470	2,394,470	-	地	方 法 人 特 別 税 (特) Special Local Corporation tax (SA)
1	0.0	84,558	57,577	142,135	59.5	た	ば こ 特 別 税 (特) Special tobacco surtax (SA)
48,906	0.4	349,193	-	349,193	100.0	復	興 特 別 所 得 税 (特) Special Income Tax for Reconstruction (SA)
13,290	0.4	432,751	-	432,751	100.0	復	興 特 別 法 人 税 (特) Special Corporate Income Tax for Reconstruction (SA)
7,737,904	2.8	46,575,192	11,273,979	57,849,171	80.5	総	計 Grand Total

Period covered by Survey: From April 1, 2014, to March 31, 2015

Note: 1 "Amount carried forward from the previous fiscal year, etc." in the column of "Amount determined for collection" includes the changes of amount determined for collection for the past fiscal years due to canceling approval of postponing of tax payment, accrued delinquent tax, correction for reduction, etc. other than amount in arrears for the previous fiscal year.

2 The gift tax is included in the inheritance tax.

3 (※) shows the amount of consumption tax included in the column "Consumption tax and Local consumption tax". Therefore, it does not become ② - ④ = ⑤ in "General account" and "Total" columns.

4 "SA" in the column "Type (SA)" and others shows Special Account revenue.

5 Figures of "General Account" and "Special Account" except for the column of ⑦ are computed proportionally from the total of each tax item for convenience.

(2) 決算額（一般会計分）の累年比較

Yearly Comparison of Amount settled (for General Account Revenue)

税目 Tax Items	平成16年度 FY2004		17 FY2005		18 FY2006		19 FY2007		20 FY2008		
	決算額 Amount settled	構成比 Component ratio	決算額 Amount settled	構成比 Component ratio	決算額 Amount settled	構成比 Component ratio	決算額 Amount settled	構成比 Component ratio	決算額 Amount settled	構成比 Component ratio	
1 所得税	源泉所得税	12,184,627	26.7	12,955,818	26.4	11,494,252	23.4	12,928,501	25.3	12,161,180	27.5
	申告所得税	2,485,870	5.5	2,630,095	5.4	2,559,842	5.2	3,151,542	6.2	2,823,894	6.4
	計	14,670,498	32.2	15,585,913	31.8	14,054,094	28.6	16,080,043	31.5	14,985,074	33.9
2 法人税		11,443,691	25.1	13,273,567	27.1	14,917,877	30.4	14,744,398	28.9	10,010,600	22.6
3 相続税		1,446,457	3.2	1,565,678	3.2	1,518,585	3.1	1,502,560	2.9	1,454,907	3.3
4 地価税		227	0.0	167	0.0	685	0.0	224	0.0	121	0.0
5 消費税		9,974,306	21.9	10,583,409	21.6	10,463,331	21.3	10,271,861	20.1	9,968,893	22.5
6 酒税		1,659,860	3.6	1,585,339	3.2	1,547,297	3.2	1,524,183	3.0	1,461,367	3.3
7 たばこ税		909,737	2.0	886,737	1.8	927,169	1.9	925,346	1.8	850,859	1.9
8 揮発油税		2,191,036	4.8	2,167,598	4.4	2,117,375	4.3	2,110,543	4.1	1,889,385	4.3
9 石油ガス税		14,332	0.0	14,231	0.0	13,973	0.0	13,666	0.0	12,976	0.0
10 航空機燃料税		88,006	0.2	88,589	0.2	90,493	0.2	88,039	0.2	83,578	0.2
11 石油石炭税		480,274	1.1	493,126	1.0	511,726	1.0	512,851	1.0	511,044	1.2
12 電源開発促進税		-	-	-	-	-	-	352,157	0.7	340,472	0.8
13 自動車重量税		748,847	1.6	757,420	1.5	734,953	1.5	739,857	1.5	717,047	1.6
14 関税		817,659	1.8	885,669	1.8	944,021	1.9	940,991	1.8	883,109	2.0
15 とん税		9,036	0.0	9,116	0.0	9,306	0.0	9,645	0.0	9,427	0.0
16 その他		24	0.0	48	0.0	43	0.0	38	0.0	22	0.0
17 印紙収入		1,135,024	2.5	1,168,832	2.4	1,218,125	2.5	1,201,845	2.4	1,088,425	2.5
18 合計		45,589,013	100.0	49,065,439	100.0	49,069,052	100.0	51,018,246	100.0	44,267,304	100.0

(注) この表は、「(1)租税及び印紙収入決算額調べ」の「租税及び印紙収入決算額⑦」欄の一般会計分の累年比較を示したものである。

- |  |   |                              |
|--|---|------------------------------|
| 1 Income tax (withholding tax, self-assessment tax, Total) | 7 Tobacco tax                                   | 13 Motor vehicle tonnage tax |
| 2 Corporation tax  | 8 Gasoline tax                                  | 14 Customs duty              |
| 3 Inheritance tax  | 9 Liquefied petroleum gas tax                   | 15 Tonnage tax               |
| 4 Land value tax   | 10 Aviation fuel tax                            | 16 Others                    |
| 5 Consumption tax  | 11 Petroleum and coal tax                       | 17 Stamp revenue             |
| 6 Liquor tax   | 12 Promotion of power-resources development tax | 18 Grand Total               |



(単位：百万円、%)  
(In millions of yen, %)

21 FY2009		22 FY2010		23 FY2011		24 FY2012		25 FY2013		26 FY2014		税 目 Tax Items
決 算 額 Amount settled	構成比 Component ratio	決 算 額 Amount settled	構成比 Component ratio	決 算 額 Amount settled	構成比 Component ratio	決 算 額 Amount settled	構成比 Component ratio	決 算 額 Amount settled	構成比 Component ratio	決 算 額 Amount settled	構成比 Component ratio	
10,499,519	27.1	10,677,036	25.7	11,010,764	25.7	11,472,513	26.1	12,759,155	27.2	14,026,721	26.0	源泉所得税
2,414,368	6.2	2,307,316	5.6	2,465,427	5.8	2,519,974	5.7	2,771,658	5.9	2,763,507	5.1	申告所得税
<b>12,913,887</b>	<b>33.3</b>	<b>12,984,351</b>	<b>31.3</b>	<b>13,476,192</b>	<b>31.5</b>	<b>13,992,487</b>	<b>31.9</b>	<b>15,530,813</b>	<b>33.1</b>	<b>16,790,227</b>	<b>31.1</b>	<b>所 得 税 計</b>
6,356,407	16.4	8,967,688	21.6	9,351,426	21.8	9,758,311	22.2	10,493,718	22.3	11,031,608	20.4	法 人 税
1,349,778	3.5	1,250,439	3.0	1,474,381	3.4	1,503,946	3.4	1,574,336	3.4	1,882,858	3.5	相 続 税
43	0.0	56	0.0	145	0.0	15	0.0	116	0.0	1	0.0	地 価 税
9,807,541	25.3	10,033,311	24.2	10,194,597	23.8	10,350,429	23.6	10,829,301	23.1	16,028,958	29.7	消 費 税
1,416,756	3.7	1,389,290	3.3	1,369,318	3.2	1,349,638	3.1	1,370,852	2.9	1,327,564	2.5	酒 税
822,383	2.1	907,671	2.2	1,031,547	2.4	1,017,942	2.3	1,037,548	2.2	918,706	1.7	た ば こ 税
2,715,189	7.0	2,750,101	6.6	2,648,399	6.2	2,621,915	6.0	2,574,263	5.5	2,486,350	4.6	揮 発 油 税
12,324	0.0	11,888	0.0	11,301	0.0	10,713	0.0	10,265	0.0	9,677	0.0	石 油 ガ ス 税
79,266	0.2	74,931	0.2	46,247	0.1	49,360	0.1	52,188	0.1	52,090	0.1	航 空 機 燃 料 税
486,791	1.3	501,932	1.2	519,103	1.2	566,946	1.3	599,473	1.3	630,715	1.2	石 油 石 炭 税
329,277	0.9	349,166	0.8	331,379	0.8	328,049	0.7	328,292	0.7	321,069	0.6	電 源 開 発 促 進 税
635,112	1.6	446,541	1.1	447,754	1.0	396,894	0.9	381,356	0.8	372,773	0.7	自 動 車 重 量 税
731,880	1.9	785,881	1.9	874,227	2.0	897,230	2.0	1,034,379	2.2	1,073,104	2.0	関 税
8,851	0.0	9,512	0.0	9,681	0.0	9,829	0.0	9,972	0.0	9,989	0.0	と ん 税
20	0.0	14	0.0	32	0.0	27	0.0	6	0.0	18	0.0	そ の 他
1,067,572	2.8	1,024,021	2.5	1,046,873	2.4	1,077,676	2.5	1,126,069	2.4	1,034,992	1.9	印 紙 収 入
<b>38,733,076</b>	<b>100.0</b>	<b>41,486,794</b>	<b>100.0</b>	<b>42,832,602</b>	<b>100.0</b>	<b>43,931,407</b>	<b>100.0</b>	<b>46,952,947</b>	<b>100.0</b>	<b>53,970,700</b>	<b>100.0</b>	<b>合 計</b>

Note: This table shows yearly comparison of the part for general account revenues in the column of "Amount settled of Tax and Stamp revenues ㉞" of "Survey of the Amount settled of Tax and Stamp Revenues".

## (3) 国税収入構成（直接税・間接税等）の累年比較

Yearly Comparison of Composition of National Tax Revenue (Direct tax, Indirect tax)

年 度 Fiscal Year	国 税 National tax					国税・地方税計 Total of National tax and Local tax				
	直接税 Direct tax	間接税等 Indirect tax	計 Total	割 合 Percentage		直接税 Direct tax	間接税等 Indirect tax	計 Total	割 合 Percentage	
				直接税 Direct tax	間接税等 Indirect tax				直接税 Direct tax	間接税等 Indirect tax
	億円 100 million yen	億円 100 million yen	億円 100 million yen	%	%	億円 100 million yen	億円 100 million yen	億円 100 million yen	%	%
平成16 FY2004	279,858	201,171	481,029	58.2	41.8	556,131	260,286	816,417	68.1	31.9
17 2005	315,413	207,492	522,905	60.3	39.7	605,181	265,769	870,949	69.5	30.5
18 2006	335,007	206,162	541,169	61.9	38.1	640,998	265,233	906,231	70.7	29.3
19 2007	323,273	203,285	526,558	61.4	38.6	668,234	260,992	929,226	71.9	28.1
20 2008	264,507	193,802	458,309	57.7	42.3	606,048	247,845	853,894	71.0	29.0
21 2009	212,941	189,492	402,433	52.9	47.1	513,770	240,492	754,262	68.1	31.9
22 2010	246,255	190,849	437,074	56.3	43.7	536,362	243,875	780,237	68.7	31.3
23 2011	258,581	193,173	451,754	57.2	42.8	547,423	246,046	793,468	69.0	31.0
24 2012	276,251	194,241	470,492	58.7	41.3	567,792	247,309	815,100	69.7	30.3
25 2013	311,381	200,893	512,274	60.8	39.2	611,064	254,952	866,017	70.6	29.4
26 2014	328,821	249,670	578,492	56.8	43.2	639,488	306,858	946,346	67.6	32.4

資料：財務省主税局調

(注) 1 国税、地方税ともに決算額である。

2 国税収入には特別会計分を含んでいる。

Source: Tax Bureau, Ministry of Finance

Note: 1 Both figures of National and Local tax are settlements.

2 National tax revenue includes Special Account Revenue.

## (4) 国税収入構成（直接税・間接税等）の国際比較

(単位：%)

International Comparison of Composition of National Revenue (Direct tax, Indirect tax)

(In Percent)

年 度 Fiscal Year	日 本 Japan		アメリカ U.S.A.		イギリス U.K.		ドイツ Germany		フランス France		イタリア Italy	
	直接税 Direct tax	間接税等 Indirect tax	直接税 Direct tax	間接税等 Indirect tax	直接税 Direct tax	間接税等 Indirect tax	直接税 Direct tax	間接税等 Indirect tax	直接税 Direct tax	間接税等 Indirect tax	直接税 Direct tax	間接税等 Indirect tax
平成16 FY2004	58.2	41.8	91.8	8.2	57.1	42.9	41.2	58.8	41.2	58.8	50.6	49.4
17 2005	60.3	39.7	92.7	7.3	59.2	40.8	41.4	58.6	41.1	58.9	50.7	49.3
18 2006	61.9	38.1	93.5	6.5	60.0	40.0	43.4	56.6	41.9	58.1	52.2	47.8
19 2007	61.4	38.6	94.5	5.5	59.6	40.4	43.7	56.3	42.0	58.0	53.6	46.4
20 2008	57.7	42.3	94.0	6.0	61.3	38.7	44.9	55.1	42.4	57.6	55.1	44.9
21 2009	52.9	47.1	92.7	7.3	59.7	40.3	41.6	58.4	40.6	59.4	55.0	45.0
22 2010	56.3	43.7	92.3	7.7	58.5	41.5	41.3	58.7	43.0	57.0	53.4	46.6
23 2011	57.2	42.8	92.6	7.4	56.3	43.7	42.4	57.6	41.1	58.9	52.5	47.5
24 2012	58.7	41.3	92.7	7.3	56.0	44.0	43.9	56.1	42.6	57.4	53.6	46.4
25 2013	60.8	39.2	93.3	6.7	54.1	45.9	45.0	55.0	43.9	56.1	...	...
26 2014	56.8	43.2	...	...	54.6	45.4	45.6	54.4	43.3	56.7	...	...

資料：財務省主税局調

Source: Tax Bureau, Ministry of Finance

## (5) 歳出及び歳入に対する租税収入の累年比較

Yearly Comparison of Ratio of Tax Revenue to Annual Revenue and Expenditure

年 度 Fiscal Year	一般会計歳出総額 Total of General Account Expenditure ①	一般会計歳入総額 Total of General Account Revenue ②	租税及び印紙収入 Tax and Stamp revenues ③	割 合 Percentage	
				③ / ①	③ / ②
	億円 100 million yen	億円 100 million yen	億円 100 million yen	%	%
平成16 FY2004	848,968	888,975	455,890	53.7	51.3
17 2005	855,196	890,003	490,654	57.4	55.1
18 2006	814,455	844,127	490,691	60.2	58.1
19 2007	818,426	845,535	510,182	62.3	60.3
20 2008	846,974	892,082	442,673	52.3	49.6
21 2009	1,009,734	1,071,142	387,331	38.4	36.2
22 2010	953,123	1,005,346	414,868	43.5	41.3
23 2011	1,007,154	1,099,795	428,326	42.5	38.9
24 2012	970,872	1,077,620	439,314	45.2	40.8
25 2013	1,001,889	1,060,447	469,529	46.9	44.3
26 2014	988,135	1,046,791	539,707	54.6	51.6

資料：財務省主税局調

(注) 各年度とも決算額である。

Source: Tax Bureau, Ministry of Finance

Note: Figures for each fiscal year are settlements.

## (6) 歳出及び歳入に対する租税収入の国際比較

International Comparison of Ratio of Tax Revenue to Annual Revenue and Expenditure

国 名 Name of the country	歳 出 額 Amount of Annual Expenditure ①	歳 入 額 Amount of Annual Revenue ②	国 税 収 入 National Tax Revenue ③	割 合 Percentage	
				③ / ①	③ / ②
	億ドル 100 million dollars	億ドル 100 million dollars	億ドル 100 million dollars	%	%
アメリカ U.S.A.	34,546	18,273	17,246	49.9	94.4
	百万ポンド Million pounds	百万ポンド Million pounds	百万ポンド Million pounds		
イギリス U.K.	539,798	444,566	407,675	75.5	91.7
	百万ユーロ Million euros	百万ユーロ Million euros	百万ユーロ Million euros		
ドイツ Germany	326,858	326,858	301,732	92.3	92.3
	百万ユーロ Million euros	百万ユーロ Million euros	百万ユーロ Million euros		
フランス France	473,787	388,077	370,437	78.2	95.5
	百万ユーロ Million euros	百万ユーロ Million euros	百万ユーロ Million euros		
イタリア Italy	540,217	464,839	407,581	75.4	87.7

資料：財務省主税局調

(注) 1 平成26年分(年度)

2 アメリカは、会計年度(10月～9月)計数(歳入額及び国税収入は社会保障税を控除した額)である。

3 イギリスは、年度実績額である。

4 ドイツは、暦年計数である。

5 フランスは、会計年度(1月～12月)の実績見込額である。

6 イタリアは、決算額である。

7 アメリカ、イギリス、フランスについては、歳入額に公債発行による収入を含めていない。

Source: Tax Bureau, Ministry of Finance

Note: 1 2014 (FY).

2 With respect to the US, the figures are computed by fiscal year (from October to September). (As for the Amount of Annual Revenue and National Tax Revenue, social security tax is deducted from these amounts.)

3 The figures of the UK are provisional appraisals by calendar year.

4 With respect to Germany, the figures are computed by calendar year.

5 The figures of France are estimates for the fiscal year (from January to December).

6 The figures of Italy are settlements.

7 The income by public debt issue is not included in the amount of the annual revenue for the United States, United Kingdom, and France.

## 1-2 国民所得に対する租税負担率

Ratio of Tax Burden to National Income

## (1) 租税負担率の累年比較

Yearly Comparison of Ratio of Tax Burden

年度 Fiscal Year	国民所得 National Income	租税負担額 Amount of Tax Burden			負担率 Ratio of Tax Burden		1人当たり 国民所得 National Income per Capita	1人当たり租税負担額 Amount of Tax Burden per Capita		人口 Population
		国税 National Tax	地方税 Local Tax	国税、 地方税計 Total of National Tax and Local Tax	国税 National Tax	国税、 地方税計 Total of National Tax and Local Tax		国税 National Tax	国税、 地方税計 Total of National Tax and Local Tax	
	億円 100 million yen	億円 100 million yen	億円 100 million yen	億円 100 million yen	%	%	円 Yen	円 Yen	円 Yen	万人 10 thousand
平成16 FY 2004	3,701,166	481,029	335,388	816,417	13.0	22.1	2,897,195	376,539	639,074	12,775
17 2005	3,741,251	522,905	348,044	870,949	14.0	23.3	2,928,114	409,255	681,654	12,777
18 2006	3,781,903	541,169	365,062	906,231	14.3	24.0	2,957,384	423,185	708,657	12,788
19 2007	3,812,392	526,558	402,668	929,226	13.8	24.4	2,978,431	411,373	725,958	12,800
20 2008	3,550,380	458,309	395,585	853,894	12.9	24.1	2,772,651	357,914	666,844	12,805
21 2009	3,443,848	402,433	351,830	754,263	11.7	21.9	2,689,876	314,327	589,129	12,803
22 2010	3,527,028	437,074	343,163	780,237	12.4	22.1	2,754,845	341,384	609,417	12,803
23 2011	3,495,971	451,754	341,714	793,468	12.9	22.7	2,736,786	353,651	621,159	12,774
24 2012	3,511,744	470,492	344,608	815,100	13.4	23.2	2,760,453	369,013	639,294	12,750
25 2013	3,591,151	512,274	353,743	866,017	14.3	24.1	2,844,555	402,478	680,403	12,728
26 2014	3,644,441	578,492	367,855	946,347	15.9	26.0	2,868,283	455,290	744,803	12,706

資料：財務省主税局調

(注) 1 国民所得は、内閣府の「国民経済計算(93SNA)」による実績値である。

2 人口は、毎月全国推計人口(総務省)の年度平均である。

Source: Tax Bureau, Ministry of Finance

Note: 1 Figures for national income are actual amounts computed on the basis of "National Economic Accounting (93 System of National Accounts: 93SNA) by Cabinet Office.

2 Figures for population are averages for the fiscal year derived from "Monthly Estimate of National Population" (Ministry of Internal Affairs and Communications).

## (2) 租税負担率の国際比較

International Comparison of Ratio of Tax Burden

国名 Name of the country	国民所得 National Income	租税負担額 Amount of Tax Burden			負担率 Ratio of Tax Burden		1人当たり 国民所得 National Income per Capita	1人当たり租税負担額 Amount of Tax Burden per Capita		人口 Population
		国税 National Tax	州税、 地方税 State Tax and Local Tax	国税、州税 地方税計 Total of National Tax and State Tax and Local Tax	国税 National Tax	国税、 州税 地方税計 Total of National Tax and State Tax and Local Tax		国税 National Tax	国税、州税 地方税計 Total of National Tax and State Tax and Local Tax	
	億ドル 100 million dollars	億ドル 100 million dollars	億ドル 100 million dollars	億ドル 100 million dollars	%	%	ドル Dollars	ドル Dollars	ドル Dollars	万人 10 thousand
アメリカ U.S.A.	133,397	17,530	14,764	32,294	13.1	24.2	42,197 (5,190,232)	5,545 (682,071)	10,216 (1,256,507)	31,613
	百万ポンド Million pounds	百万ポンド Million pounds	百万ポンド Million pounds	百万ポンド Million pounds			ポンド Pounds	ポンド Pounds	ポンド Pounds	
イギリス U.K.	1,275,588	430,294	27,785	458,079	33.7	35.9	19,899 (3,721,178)	6,713 (1,255,265)	7,146 (1,336,320)	6,410
	百万ユーロ Million euros	百万ユーロ Million euros	百万ユーロ Million euros	百万ユーロ Million euros			ユーロ Euros	ユーロ Euros	ユーロ Euros	
ドイツ Germany	2,097,745	327,382	310,375	637,757	15.6	30.4	26,012 (3,433,553)	4,059 (535,853)	7,908 (1,043,870)	8,065
	百万ユーロ Million euros	百万ユーロ Million euros	百万ユーロ Million euros	百万ユーロ Million euros			ユーロ Euros	ユーロ Euros	ユーロ Euros	
フランス France	1,481,916	480,514	122,711	603,255	32.4	40.7	23,230 (3,066,321)	7,532 (994,260)	9,456 (1,248,169)	6,379
	百万ユーロ Million euros	百万ユーロ Million euros	百万ユーロ Million euros	百万ユーロ Million euros			ユーロ Euros	ユーロ Euros	ユーロ Euros	
イタリア Italy	1,098,695	381,491	114,118	495,609	34.7	45.1	18,240 (2,407,739)	6,333 (836,020)	8,228 (1,086,104)	6,023

資料：財務省主税局調

(注) 1 各国とも平成25年分(年度)である。

2 ( )内は日本円に換算したものである。

Source: Tax Bureau, Ministry of Finance

Note: 1 Figures for 2013 (FY2013) are shown for each country.

2 Figures in brackets are converted into yen.







# 1 - 3 Organization Chart of National Tax Agency

(FY2014) (Number of persons: 55,790)

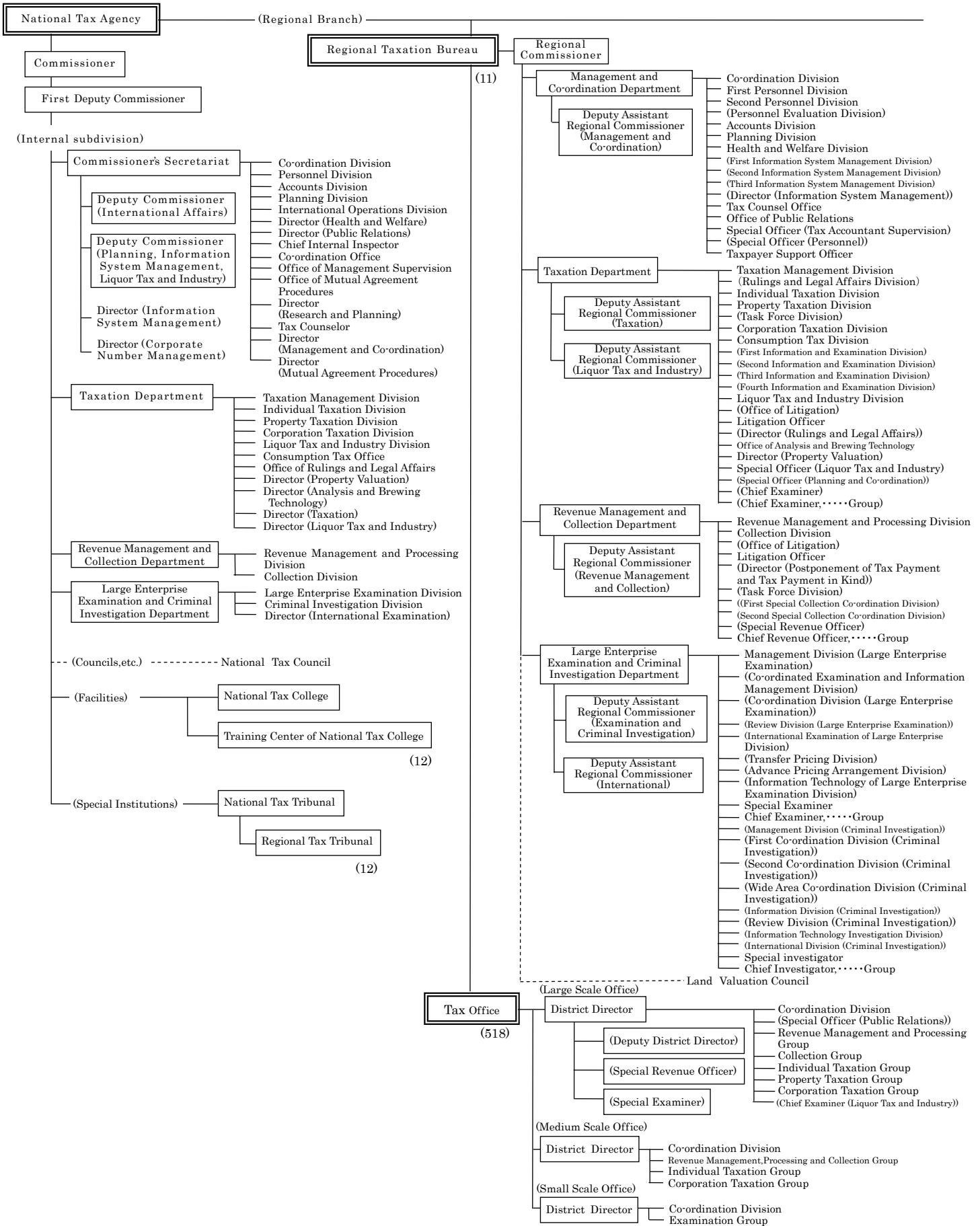



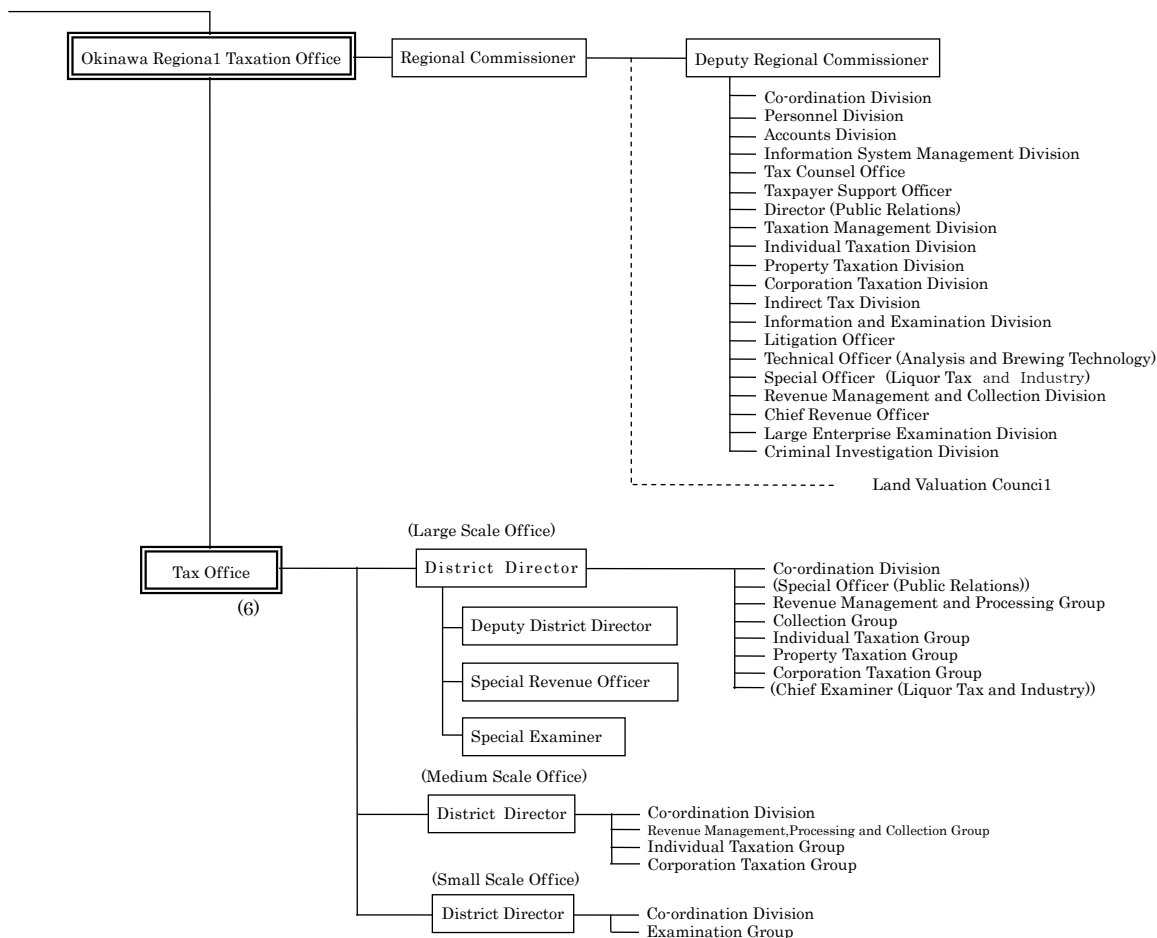

Note:

- 1 The Taxation Departments of Regional Taxation Bureaus other than Kanazawa, Takamatsu, and Kumamoto are composed as follows:  
First Taxation Department, and Second Taxation Department
- 2 The Examination and Criminal Investigation Departments of Tokyo, Nagoya and Osaka Regional Taxation Bureaus are composed as follows:  
Tokyo: First Examination Department, Second Examination Department Third Examination Department, Fourth Examination Department, and Criminal Investigation Department  
Nagoya: Examination Department and Criminal Investigation Department  
Osaka: First Examination Department, Second Examination Department, and Criminal Investigation Department
- 3 Organization of Regional Taxation Bureau and Taxation Office written in brackets are those which are not located in every Bureau/Office.

1-4 管 区 表

Table of District under Jurisdiction

(1) 都道府県別面積、人口、税務署数等

Area, Population, and Number of Taxation offices by prefecture

国税局・都道府県 Regional Taxation Bureau / Prefecture		面 積 Area	世 帯 数 Number of Households	人 口 Population	税務署数 Number of Taxation Offices	市 数 Number of Cities	町 数 Number of Towns	村 数 Number of Villages
		km <sup>2</sup>	千世帯 Thousand	千人 Thousand		Special ward	Ward	(21)
札幌 Sapporo	北海道 Hokkaido	83,424	2,738	5,432	30	35	区 10 129	15
仙台 Sendai	青森 Aomori	9,646	587	1,353	7	10		8
	岩手 Iwate	15,275	518	1,301	9	14		4
	宮城 Miyagi	7,282	961	2,328	10	13	区 5 21	1
	秋田 Akita	11,638	426	1,057	8	13		3
	山形 Yamagata	9,323	409	1,141	8	13		3
	福島 Fukushima	13,784	767	1,965	10	13		15
	計 Total	66,948	3,668	9,145	52	76	区 5 117	34
関東信越 Kanto Shinetsu	茨城 Ibaraki	6,097	1,197	2,982	8	32		2
	栃木 Tochigi	6,408	801	2,004	8	14		-
	群馬 Gunma	6,362	815	2,012	9	12		8
	埼玉 Saitama	3,798	3,124	7,305	15	40	区 10 22	1
	新潟 Niigata	12,584	880	2,337	13	20	区 8 6	4
	長野 Nagano	13,562	851	2,149	10	19		35
	計 Total	48,811	7,668	18,789	63	137	区 18 88	50
東京 Tokyo	千葉 Chiba	5,158	2,736	6,254	14	37	区 6 16	1
	東京 Tokyo	2,191	6,784	13,298	48	26		8
	神奈川 Kanagawa	2,416	4,151	9,117	18	19	区 28 13	1
	山梨 Yamanashi	4,465	352	856	4	13		6
	計 Total	14,230	14,023	29,525	84	95	特区 23 34 42	16
金 沢 Kanazawa	富山 Toyama	4,247	408	1,086	4	10		1
	石川 Ishikawa	4,186	470	1,160	5	11		-
	福井 Fukui	4,190	286	804	6	9		-
	計 Total	12,623	1,164	3,050	15	30		20
名古屋 Nagoya	岐阜 Gifu	10,621	798	2,088	7	21		19
	静岡 Shizuoka	7,777	1,530	3,786	13	23	区 10 12	-
	愛知 Aichi	5,172	3,130	7,490	20	38	区 16 14	2
	三重 Mie	5,774	773	1,860	8	14		-
	計 Total	29,344	6,231	15,224	48	96	区 26 60	4
大 阪 Osaka	滋賀 Shiga	4,017	554	1,421	7	13		-
	京都 Kyoto	4,612	1,184	2,579	13	15	区 11 10	1
	大阪 Osaka	1,905	4,148	8,869	31	33	区 31 9	1
	兵庫 Hyogo	8,401	2,474	5,638	21	29	区 9 12	-
	奈良 Nara	3,691	581	1,396	4	12		12
	和歌山 Wakayama	4,725	439	1,004	7	9		1
	計 Total	27,351	9,380	20,907	83	111	区 51 72	15
広 島 Hiroshima	鳥取 Tottori	3,507	234	583	3	4		14
	島根 Shimane	6,708	286	706	7	8		10
	岡山 Okayama	7,115	824	1,940	13	15	区 4 10	2
	広島 Hiroshima	8,479	1,281	2,869	16	14	区 8 9	-
	山口 Yamaguchi	6,112	658	1,432	11	13		6
計 Total	31,921	3,283	7,530	50	54	区 12 49	4	
高 松 Takamatsu	徳島 Tokushima	4,147	331	777	6	8		15
	香川 Kagawa	1,876	430	1,006	6	8		9
	愛媛 Ehime	5,676	647	1,426	8	11		9
	高知 Kochi	7,104	353	747	6	11		17
	計 Total	18,803	1,761	3,956	26	38		50
福 岡 Fukuoka	福岡 Fukuoka	4,986	2,322	5,120	18	28	区 14 30	2
	佐賀 Saga	2,441	323	847	5	10		-
	長崎 Nagasaki	4,132	628	1,413	8	13		8
	計 Total	11,559	3,273	7,380	31	51	区 14 48	2
熊 本 Kumamoto	熊本 Kumamoto	7,409	762	1,818	10	14	区 5 23	8
	大分 Oita	6,341	528	1,191	9	14		3
	宮崎 Miyazaki	7,735	518	1,136	6	9		14
	鹿児島 Kagoshima	9,187	804	1,691	11	19		20
	計 Total	30,672	2,612	5,836	36	56	区 5 60	16
沖 縄 Okinawa	沖 縄 Okinawa	2,281	610	1,454	6	11		19
全 国 計 Grand Total		377,971	56,412	128,226	524	790	特区 23 区 175 746	(189) 183

- (注) 1 面積は、国土地理院調べによる（平成27年10月1日現在）。  
 2 世帯数、人口は総務省調べによる（平成27年1月1日現在）。  
 3 税務署数は、平成27年7月10日現在による。  
 4 市、町、村数は、総務省調べによる（平成27年4月1日現在）。  
 5 「市数」及び「町数」欄の「特区」及び「区」の計数は本書には含まれていない。  
 6 ( ) 内は、北方領土を含んだ計数である。

Note:1 Figures for area are based on the survey by the Geographical Survey Institute, Ministry of Land infrastructure and Transport (as of October 1, 2015).  
 2 The numbers of households and population are based on the survey by the Ministry of Internal Affairs and Communications (as of January 1, 2015).  
 3 The numbers of taxation offices as of July 10, 2015, are listed.  
 4 The numbers of cities, towns and villages are based on the survey by the Ministry of Internal Affairs and Communications (as of April 1, 2015).  
 5 Figures for "Special ward" and "ward" in the columns of "Number of Cities" and "Number of Towns" are Extra in this book.  
 6 Figures in brackets include the six villages of the Northern Territories.

(2) 国税局の管轄区域

District under Jurisdiction of Regional Taxation Bureau

名称 Name	所在地 Location
国税庁 National Tax Agency	東京都千代田区霞が関3丁目1番1号 3-1-1 Kasumigaseki, Chiyoda Ku, Tokyo
札幌国税局 Sapporo Regional Taxation Bureau	札幌市中央区大通西10丁目 10 Odori-nishi, Chuo Ku, Sapporo City
仙台国税局 Sendai Regional Taxation Bureau	仙台市青葉区本町3丁目3番1号 3-3-1 Honcho, Aoba Ku, Sendai City
関東信越国税局 Kanto Shinetsu Regional Taxation Bureau	さいたま市中央区新都心1番地1 1-1 Shin-toshin, Chuo Ku, Saitama City
東京国税局 Tokyo Regional Taxation Bureau	東京都中央区築地5丁目3番1号 5-3-1 Tsukiji, Chuo Ku, Tokyo
金沢国税局 Kanazawa Regional Taxation Bureau	金沢市広坂2丁目2番60号 2-2-60 Hirotsaka, Kanazawa City
名古屋国税局 Nagoya Regional Taxation Bureau	名古屋市中区三の丸3丁目3番2号 3-3-2 Sannomaru, Naka Ku, Nagoya City
大阪国税局 Osaka Regional Taxation Bureau	大阪市中央区大手前1丁目5番63号 1-5-63 Otemae, Chuo Ku, Osaka City
広島国税局 Hiroshima Regional Taxation Bureau	広島市中区上八丁堀6番30号 6-30 Kami-Hachobori, Naka Ku, Hiroshima City
高松国税局 Takamatsu Regional Taxation Bureau	高松市天神前2番10号 2-10 Tenjinmae, Takamatsu City
福岡国税局 Fukuoka Regional Taxation Bureau	福岡市博多区博多駅東2丁目11番1号 2-11-1 Hakataeki-higashi, Hakata Ku, Fukuoka City
熊本国税局 Kumamoto Regional Taxation Bureau	熊本市西区春日2丁目10番1号 2-10-1 Kasuga, Nishi Ku, Kumamoto City
沖縄国税事務所 Okinawa Regional Taxation Office	那覇市旭町9番地 9 Asahicho, Naha City

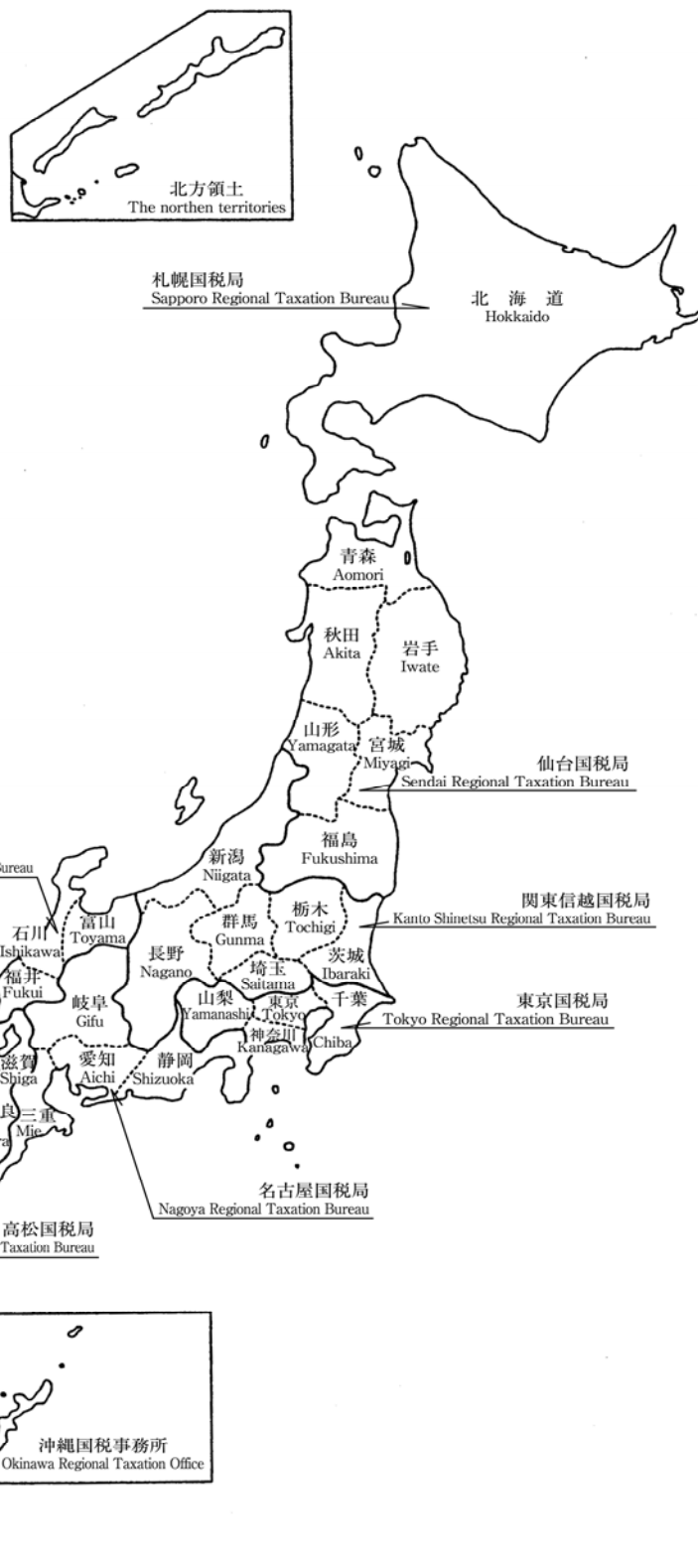



## 第Ⅱ編 直接国税編

PART II Direct National Tax

2	申告所得税	Self-assessment Income Tax
3	源泉所得税	Withholding Income Tax
4	法人税	Corporation Tax
5	相続税	Inheritance Tax
6	贈与税	Gift Tax

## 2 申告所得税

### Self-assessment Income Tax

統計表を見る方のために  
For the people who use the statistical table

#### 1 利用上の注意 Notes on use

この章は、平成26年1月1日から12月31日までの間の所得について、平成27年3月31日までに申告又は処理（更正、決定等）した者の6月30日現在の課税の事績を、全数調査の方法で調査・集計したものである。したがって、給与所得者等で源泉徴収による納税額があっても確定申告等を要しない者は、調査の対象から除かれている。

This section shows the statistics of taxation for the income earned between January 1 and December 31 in 2014 as of June 30, 2015, with respect to persons who filed final returns or whose cases processed (correction or determination) were completed by March 31. Figures were surveyed and computed based on the method of complete survey.

Therefore, the people who do not need to file final returns after the payment through withholding system are not subject to the survey.

#### 2 人員の集計方法について Aggregation of number of taxpayers

- (1) 「2-1 課税状況」及び「2-2 所得階級別人員」  
"2-1 Statistics of Taxation" and "2-2 Number of Taxpayers by Income Range"

所得者区分 Type of income earners	所得者の定義 Definition of income earners
事業所得者 Operating income earners	各種所得の金額のうち事業所得の金額が他の各種所得の金額の合計額より大きい者を掲げた。 Income earners whose operating income is larger than the total of all other income.
その他所得者 Other income earners	各種の所得を有する者で、事業所得者以外の者を掲げた。 Income earners not classified as operating income earners.
不動産所得者 Real estate income earners	その他所得者で、利子所得、配当所得、給与所得、退職所得、山林所得、譲渡所得、一時所得、雑所得の金額のいずれよりも不動産所得の金額の方が大きい者を掲げた。 Other income earners whose real estate income is larger than any one of the following: interest income, dividend income, employment income, retirement income, timber income, capital gains, occasional income, and miscellaneous income.
給与所得者 Employment income earners	その他所得者で、利子所得、配当所得、不動産所得、退職所得、山林所得、譲渡所得、一時所得、雑所得の金額のいずれよりも給与所得の金額の方が大きい者を掲げた。 Other income earners whose employment income is larger than any one of the following: interest income, dividend income, real estate income, retirement income, timber income, capital gains, occasional income, and miscellaneous income.
雑所得者 Miscellaneous income earners	その他所得者で、利子所得、配当所得、不動産所得、給与所得、退職所得、山林所得、譲渡所得、一時所得の金額のいずれよりも雑所得の金額の方が大きい者を掲げた。 Other income earners whose miscellaneous income is larger than any one of the following: interest income, dividend income, real estate income, employment income, retirement income, timber income, capital gains, and occasional income.
他の区分に該当しない所得者 Income earners not otherwise classified	その他所得者のうち、不動産所得者、給与所得者、雑所得者以外の者を掲げた。 Other income earners not classified as real estate earners, employment income earners or miscellaneous income earners.

(注) 上記の判定を行う場合の各種所得の金額について

- 各種所得の金額の計算上生じた損失額がある場合には、その損失額はないものとした。
- 総合課税の長期譲渡所得の金額又は一時所得の金額がある場合には、それぞれその金額の2分の1に相当する金額とした。
- 分離課税の譲渡所得の金額がある場合には、その金額から譲渡所得の特別控除額を控除した後の金額とした。

(Note) Computation of income for the purpose of the above classifications

- No amount of loss has been considered for the purpose of computing each income.
- Only 50% of long-term capital gains subject to comprehensive taxation or occasional income have been considered for the purpose of computing such gains or income.
- Capital gains subject to separate taxation are considered after subtracting the special deduction applicable to such capital gains.

(2) 「2-3 所得種類別人員、所得金額」  
 "2-3 Number of income earners by Income Type, and Amount of Income"

所得区分 Type of income	主たるもの Main	従たるもの Secondary
事業所得 Operating income	営業等所得及び農業所得の人員の合計を掲げた。 Total number of business income earners and farm earner.	各種所得金額を有する者を掲げた（主たるものに計上される場合を除く。）。  Number of each type of income earner (except for those counted as "main").
営業等所得 Business income	各種所得の金額のうち営業等所得の金額が他の各種所得の金額のいずれよりも大きい者を掲げた。 Number of income earners whose business income is the largest of all types of income.	
農業所得 Farm income	各種所得の金額のうち農業所得の金額が他の各種所得の金額のいずれよりも大きい者を掲げた。 Number of income earners whose farm income is the largest of all types of income.	
利子所得 Interest income	各種所得の金額のうち利子所得の金額が他の各種所得の金額のいずれよりも大きい者を掲げた。 Number of income earners whose interest income is the largest of all types of income.	
配当所得 Dividend income	各種所得の金額のうち配当所得の金額（申告分離課税を選択した上場株式等に係る配当所得を含む。）が他の各種所得の金額のいずれよりも大きい者を掲げた。 Number of income earners whose dividend income (including those arising from listed shares for which separate self-assessment taxation is elected) is the largest of all types of income.	
不動産所得 Real estate income	各種所得の金額のうち不動産所得の金額が他の各種所得の金額のいずれよりも大きい者を掲げた。 Number of income earners whose real estate income is the largest of all types of income.	
給与所得 Employment income	各種所得の金額のうち給与所得の金額が他の各種所得の金額のいずれよりも大きい者を掲げた。 Number of income earners whose employment income is the largest of all types of income.	
総合譲渡所得 Comprehensive capital gains	各種所得の金額のうち総合譲渡所得の金額が他の各種所得の金額のいずれよりも大きい者を掲げた。 Number of income earners whose comprehensive capital gains is the largest of all types of income.	
一時所得 Occasional income	各種所得の金額のうち一時所得の金額が他の各種所得の金額のいずれよりも大きい者を掲げた。 Number of income earners whose occasional income is the largest of all types of income.	
雑所得 Miscellaneous income	各種所得の金額のうち雑所得の金額が他の各種所得の金額のいずれよりも大きい者、またはいずれにも該当しない者を掲げた。 Number of income earners whose miscellaneous income is the largest of all types of income, or those not classified as any other type of income earner.	
分離短期譲渡所得 Short-term separate capital gains	各種所得の金額のうち分離短期譲渡所得の金額が他の各種所得の金額のいずれよりも大きい者を掲げた。 Number of income earners whose short-term separate capital gains is the largest of all types of income.	
分離長期譲渡所得 Long-term separate capital gains	各種所得の金額のうち分離長期譲渡所得の金額が他の各種所得の金額のいずれよりも大きい者を掲げた。 Number of income earners whose long-term separate capital gains is the largest of all types of income.	
株式等の譲渡所得等 Capital gains of stocks, etc.	各種所得の金額のうち株式等の譲渡所得等の金額が他の各種所得の金額のいずれよりも大きい者を掲げた。 Number of income earners whose capital gains of stocks, etc. is the largest of all types of income.	
山林所得 Timber income	各種所得の金額のうち山林所得の金額が他の各種所得の金額のいずれよりも大きい者を掲げた。 Number of income earners whose timber income is the largest of all types of income.	
退職所得 Retirement income	各種所得の金額のうち退職所得の金額が他の各種所得の金額のいずれよりも大きい者を掲げた。 Number of income earners whose retirement income is the largest of all types of income.	

2 申告所得税

3 申告所得税の税率等（課税所得金額又は課税退職所得金額に対して）（平成26年分）  
Rate of self-assessed income tax to taxable income or taxable retirement income (for 2014)

課税所得金額 Amount of taxable income	税率 Tax rate (%)	控除額 Amount of deduction (yen)
195万円未満の場合 Under 1.95 million yen	5%	0円
330万円未満の場合 Under 3.3 million yen	10	97,500
695万円未満の場合 Under 6.95 million yen	20	427,500
900万円未満の場合 Under 9 million yen	23	636,000
1,800万円未満の場合 Under 18 million yen	33	1,536,000
1,800万円以上の場合 More than 18 million yen	40	2,796,000

4 申告所得税の主な諸控除等（平成26年分）

(1) 所得控除

イ 基礎控除	380,000円
ロ 配偶者控除	380,000円
ただし、 老人控除対象配偶者	480,000円

ハ 配偶者特別控除

配偶者の合計所得金額	控除額
380,000円まで	0円
380,001円から 399,999円まで	380,000円
400,000円から 449,999円まで	360,000円
450,000円から 499,999円まで	310,000円
500,000円から 549,999円まで	260,000円
550,000円から 599,999円まで	210,000円
600,000円から 649,999円まで	160,000円
650,000円から 699,999円まで	110,000円
700,000円から 749,999円まで	60,000円
750,000円から 759,999円まで	30,000円
760,000円以上	0円

ニ 扶養控除	380,000円
ただし、 特定扶養親族	630,000円
老人扶養親族のうち同居老親等	580,000円
老人扶養親族のうち同居老親等以外	480,000円

ホ 雑損控除	次の(イ)又は(ロ)のいずれか多い方の金額 (イ) 災害等の損失額で総所得金額等の10%を超える金額 (ロ) 災害関連支出の金額で50,000円を超える金額
--------	--

ヘ 医療費控除	支払った医療費から100,000円と総所得金額等の5%とのいずれか少ない方の金額を控除した金額（最高200万円）
---------	--

ト 生命保険料控除	次の(イ)から(ロ)までによる各保険料控除の合計(適用限度額12万円)
-----------	-------------------------------------

(イ) 平成24年1月1日以後に締結した保険契約等に係る控除
A 生命保険料
支払保険料等の金額に応じて次の区分の金額
a 20,000円以下の場合
全額

4 Principal deductions under self-assessed income tax (for 2014)

(1) Exemptions and deductions from income

A. Standard deduction	380,000 yen
B. Standard spousal exemption	380,000 yen
Elderly spouse exemption	480,000 yen

C. Special spousal exemption

Spouse's total income	Amount of deduction
Up to 380,000 yen	0 yen
From 380,001 yen to 399,999 yen	380,000 yen
From 400,000 yen to 449,999 yen	360,000 yen
From 450,000 yen to 499,999 yen	310,000 yen
From 500,000 yen to 549,999 yen	260,000 yen
From 550,000 yen to 599,999 yen	210,000 yen
From 600,000 yen to 649,999 yen	160,000 yen
From 650,000 yen to 699,999 yen	110,000 yen
From 700,000 yen to 749,999 yen	60,000 yen
From 750,000 yen to 759,999 yen	30,000 yen
More than 760,000 yen	0 yen

D. Standard dependency exemption	380,000 yen
Exemption for a designated dependent	630,000 yen
Exemption for a cohabitating, elderly dependent parent	580,000 yen
Exemption for elderly dependent other than a cohabitating parent	480,000 yen

E. Casualty loss deduction

The larger of either of the following amounts:

- (a) The portion of casualty loss that exceeds 10% of total net income
- (b) The portion of expenses related to casualty loss, etc. that exceeds 50,000 yen

F. Deduction for medical expenses

Actual medical expenses minus the smaller of the following amounts (maximum deduction of 2 million yen):

- (a) 100,000 yen
- (b) 5% of total net income

G. Deduction for life insurance premiums

Total calculated deductions for each type of premiums from (a) to (c) (maximum 120,000 yen)

- (a) Deduction for contracts, etc. concluded on and after January 1, 2012
- (i) Life insurance premium
  - ① Premiums paid up to 20,000 yen: the full amount



- b 20,000円を超え40,000円以下の場合  
支払保険料等×1/2+10,000円
- c 40,000円を超える場合  
支払保険料等×1/4+20,000円 (最高4万円)
- B 個人年金保険料  
Aの計算に同じ
- C 介護医療保険料  
Aの計算に同じ
- (ロ) 平成23年12月31日以前に締結した保険契約等に係る控除
- A 生命保険料  
支払保険料等の金額に応じて次の区分の金額
- a 25,000円以下の場合  
全額
- b 25,000円を超え50,000円以下の場合  
支払保険料等×1/2+12,500円
- c 50,000円を超える場合  
支払保険料等×1/4+25,000円 (最高5万円)
- B 個人年金保険料  
Aの計算に同じ
- (ハ) (イ)と(ロ)の双方について保険料控除の適用を受ける場合  
の控除額の計算
- A 生命保険料  
(イ)Aと(ロ)Aの合計 (最高4万円)
- B 個人年金保険料  
(イ)Bと(ロ)Bの合計 (最高4万円)
- チ 社会保険料控除 …… 支払った社会保険料の全額
- リ 地震保険料控除
- (イ) 地震保険料  
支払保険料の金額に応じて次の区分の金額
- A 50,000円以下の場合  
全額
- B 50,000円を超える場合  
50,000円
- (ロ) 旧長期損害保険料  
支払保険料の金額に応じて次の区分の金額
- A 10,000円以下の場合  
全額
- B 10,000円を超え20,000円以下の場合  
支払保険料 × 1/2 + 5,000円
- C 20,000円を超える場合  
15,000円
- (ハ) (イ)と(ロ)がある場合  
(イ)と(ロ)の合計 (最高5万円)
- ヌ 小規模企業共済等掛金控除 …… 支払った小規模企業共済掛金(旧第二種共済掛金を除く。)、確定拠出年金法の企業型年金加入者掛金及び個人型年金加入者掛金、心身障害者扶養共済掛金の合計額
- ル 障害者、寡婦、寡夫、勤労学生控除 …… 270,000円
- ただし、特別障害者 …… 400,000円
- 同居特別障害者 …… 750,000円
- 特定の寡婦 …… 350,000円
- ヲ 寄附金控除 …… 特定寄附金の額と総所得金額等の40%のいずれか少ない金額のうち、2,000円を超える部分の金額

- ② Premiums paid between 20,000 and 40,000 yen:  
premiums paid × 1/2 + 10,000 yen
- ③ Premiums paid over 40,000 yen:  
premiums paid × 1/4 + 20,000 yen (maximum 40,000 yen)
- (ii) Personal pension insurance premium  
The same calculation method as (i)
- (iii) Medical care insurance premiums  
The same calculation method as (i)
- (b) Deduction for contracts, etc. concluded on and before December 31, 2011
- (i) Life insurance premium
- ① Premiums paid up to 25,000 yen:  
the full amount
- ② Premiums paid between 25,000 and 50,000 yen:  
premiums paid × 1/2 + 12,500 yen
- ③ Premiums paid over 50,000 yen:  
premiums paid × 1/4 + 25,000 yen (maximum 50,000 yen)
- (ii) Personal pension insurance premium  
The same calculation method as (i)
- (c) Calculation for deduction in the case that the taxpayer want to take deduction for both (a) and (b)
- (i) Life insurance premium  
Total calculated deductions from (i)① and (ii)①  
(maximum 40,000 yen)
- (ii) Personal pension insurance premium  
Total calculated deductions from (i)② and (ii)②  
(maximum 40,000 yen)

## H. Deduction for social insurance premiums

The full amount of social insurance premiums paid

## I. Deduction for earthquake insurance premiums

## (a) Standard earthquake insurance premiums

- (i) Premiums paid up to 50,000 yen:  
the full amount
- (ii) Premiums paid over 50,000 yen:  
50,000 yen

## (b) Previous long-term casualty insurance premiums

- (i) Premiums paid up to 10,000 yen:  
the full amount
- (ii) Premiums paid between 10,000 and 20,000 yen:  
premiums paid × 1/2 + 5,000 yen
- (iii) Premiums paid over 20,000 yen:  
15,000 yen

## (c) In the case where both (a) and (b) have been paid

Total calculated deductions from (a) and (b)  
(maximum: 50,000 yen)

## J. Deduction for premiums paid into mutual aid societies for small businesses, etc.

The total amount of premiums paid into mutual aid societies for small businesses (contracts with the previous Type 2 Aid Corporation are not included), or with corporate pension premiums and personal pension premiums based on the Defined Contribution Pension Act, or premiums paid into mutual aid societies for people with disabilities

## K. Exemption for persons with disabilities,

- Widows, widowers, and working students …… 270,000 yen
- Exemption for persons with severe disabilities …… 400,000 yen
- Exemption for cohabitating dependents with severe disabilities …… 750,000 yen
- Exemption for designated widows …… 350,000 yen

## L. Deductions for donations

The portion of donations (up to 40% of total net income) that exceeds 2,000 yen

## (2) 税額控除

イ 配当控除 … 原則として、①剰余金の配当等に係る配当所得の金額の10%と、②特定証券投資信託の収益の分配に係る配当所得の金額の5%との合計額（課税総所得金額が1,000万円を超える場合、その超える金額に対応する配当については、①は5%、②は2.5%）。

ただし、基金利息、特定外貨建等証券投資信託の収益の分配金、投資法人の投資口の配当等、外国法人からの配当金や確定申告しないこと又は申告分離課税を選択した配当所得等は配当控除の対象とならない。

ロ 外国税額控除 … 外国所得税のうち、次の算式により計算した控除限度額までの金額

$$\text{控除限度額} = \frac{\text{その年分の所得税額}}{\text{その年分の所得総額}} \times \frac{\text{その年分の国外所得総額}}{\text{その年分の所得総額}}$$

ハ 住宅借入金等特別控除  
家屋の新築・購入・増改築をした場合に次のとおり適用される。

A 平成12年1月1日から平成13年6月30日までの間に居住の用に供した場合

$$\left[ \begin{array}{l} \text{住宅の取得等に係る} \\ \text{借入金又は債務の年} \\ \text{末残高 5,000万円以} \\ \text{下の部分の金額} \end{array} \right] \times 0.5\% \cdots \rightarrow \left[ \begin{array}{l} \text{100円未満の} \\ \text{端数切捨て} \end{array} \right] \\ \text{(最高25万円)}$$

B 平成17年中に居住の用に供した場合

$$\left[ \begin{array}{l} \text{住宅の取得等に係る} \\ \text{借入金又は債務の年} \\ \text{末残高 4,000万円以} \\ \text{下の部分の金額} \end{array} \right] \times 0.5\% \cdots \rightarrow \left[ \begin{array}{l} \text{100円未満の} \\ \text{端数切捨て} \end{array} \right] \\ \text{(最高20万円)}$$

C 平成18年中に居住の用に供した場合

$$\left[ \begin{array}{l} \text{住宅の取得等に係る} \\ \text{借入金又は債務の年} \\ \text{末残高 3,000万円以} \\ \text{下の部分の金額} \end{array} \right] \times 0.5\% \cdots \rightarrow \left[ \begin{array}{l} \text{100円未満の} \\ \text{端数切捨て} \end{array} \right] \\ \text{(最高15万円)}$$

D 平成19年中に居住の用に供した場合  
(Eを選択する場合を除く。)

$$\left[ \begin{array}{l} \text{住宅の取得等に係る} \\ \text{借入金又は債務の年} \\ \text{末残高 2,500万円以} \\ \text{下の部分の金額} \end{array} \right] \times 0.5\% \cdots \rightarrow \left[ \begin{array}{l} \text{100円未満の} \\ \text{端数切捨て} \end{array} \right] \\ \text{(最高12万5千円)}$$

E 平成19年中に居住の用に供し、Dに代えて控除額の特例を選択する場合

$$\left[ \begin{array}{l} \text{住宅の取得等に係る} \\ \text{借入金又は債務の年} \\ \text{末残高 2,500万円以} \\ \text{下の部分の金額} \end{array} \right] \times 0.6\% \cdots \rightarrow \left[ \begin{array}{l} \text{100円未満の} \\ \text{端数切捨て} \end{array} \right] \\ \text{(最高15万円)}$$

## (2) Tax credits

## A. Tax credit for dividends

In principle, the tax credit for dividends is the total of (1) 10% of dividend income from profits and (2) 5% of dividend income from revenue on specific securities investment funds. (If total taxable income exceeds 10 million yen, the tax credit for dividends on the portion of income over 10 million yen is 5% for (1) and 2.5% for (2).) However, interest on endowment, dividends of profits from specified securities in foreign currency investment funds, dividends of profits from securities investment trusts (except for specified securities investment trusts), dividends of profits from investments by investment firms, dividends from foreign corporations, and dividend income not reported in a final return cannot be used to calculate the tax credit for dividends.

## B. Foreign tax credit

The portion of foreign income tax up to the deduction limit computed according to the following formula:

$$\text{Deduction limit} = \frac{\text{Amount of income tax for the year}}{\text{Total income for the year}} \times \frac{\text{Total income from sources outside Japan for the year}}{\text{Total income for the year}}$$

## C. Special credit for loans relating to a dwelling

This credit is for housing loans toward the construction of, purchase of, or additions and improvements to a dwelling (referred to in the calculations as “acquisition, etc.”), and applies as follows.

(a) For housing loans acquired between January 1, 2000, and June 30, 2001:

$$\left[ \begin{array}{l} \text{The year-end balance up} \\ \text{to 50 million yen of} \\ \text{borrowings or debt} \\ \text{incurred toward} \\ \text{acquisition, etc. of a} \\ \text{residence} \end{array} \right] \times 0.5\% \cdots \rightarrow \left[ \begin{array}{l} \text{Rounded down to the} \\ \text{nearest 100 yen} \end{array} \right] \\ \text{(250,000 yen maximum)}$$

(b) For housing loans acquired in 2005:

$$\left[ \begin{array}{l} \text{The year-end balance up} \\ \text{to 40 million yen of} \\ \text{borrowings or debt} \\ \text{incurred toward} \\ \text{acquisition, etc. of a} \\ \text{residence} \end{array} \right] \times 0.5\% \cdots \rightarrow \left[ \begin{array}{l} \text{Rounded down to the} \\ \text{nearest 100 yen} \end{array} \right] \\ \text{(200,000 yen maximum)}$$

(c) For housing loans acquired in 2006:

$$\left[ \begin{array}{l} \text{The year-end balance up} \\ \text{to 30 million yen of} \\ \text{borrowings or debt} \\ \text{incurred toward} \\ \text{acquisition, etc. of a} \\ \text{residence} \end{array} \right] \times 0.5\% \cdots \rightarrow \left[ \begin{array}{l} \text{Rounded down to} \\ \text{the nearest 100 yen} \end{array} \right] \\ \text{(150,000 yen maximum)}$$

(d) For housing loans acquired in 2007 (excluding cases where this is to be calculated based on (e), below):

$$\left[ \begin{array}{l} \text{The year-end balance} \\ \text{up to 25 million yen of} \\ \text{borrowings or debt} \\ \text{incurred toward} \\ \text{acquisition, etc. of a} \\ \text{residence} \end{array} \right] \times 0.5\% \cdots \rightarrow \left[ \begin{array}{l} \text{Rounded down to} \\ \text{the nearest 100 yen} \end{array} \right] \\ \text{(125,000 yen maximum)}$$

(e) For housing loans acquired in 2007 in specific cases where the taxpayer chooses to take a credit in lieu of (d), above:

$$\left[ \begin{array}{l} \text{The year-end balance up} \\ \text{to 25 million yen of} \\ \text{borrowings or debt} \\ \text{incurred toward} \\ \text{acquisition, etc. of a} \\ \text{residence} \end{array} \right] \times 0.6\% \cdots \rightarrow \left[ \begin{array}{l} \text{Rounded down to} \\ \text{the nearest 100 yen} \end{array} \right] \\ \text{(150,000 yen maximum)}$$

F 平成20年中に居住の用に供した場合  
(Gを選択する場合を除く。)

$$\left[ \begin{array}{l} \text{住宅の取得等に係る} \\ \text{借入金又は債務の年} \\ \text{末残高 2,000万円以} \\ \text{下の部分の金額} \end{array} \right] \times 0.5\% \cdots \rightarrow \left[ \begin{array}{l} \text{100円未満の} \\ \text{端数切捨て} \\ \text{(最高10万円)} \end{array} \right]$$

G 平成20年中に居住の用に供し、Fに代えて控除額の特例  
を選択する場合

$$\left[ \begin{array}{l} \text{住宅の取得等に係る} \\ \text{借入金又は債務の年} \\ \text{末残高 2,000万円以} \\ \text{下の部分の金額} \end{array} \right] \times 0.6\% \cdots \rightarrow \left[ \begin{array}{l} \text{100円未満の} \\ \text{端数切捨て} \\ \text{(最高12万円)} \end{array} \right]$$

H 平成21年1月1日から平成22年12月31日までの間に居住  
の用に供した場合

$$\left[ \begin{array}{l} \text{住宅の取得等に係る} \\ \text{借入金又は債務の年} \\ \text{末残高 5,000万円以} \\ \text{下の部分の金額} \end{array} \right] \times 1\% \cdots \rightarrow \left[ \begin{array}{l} \text{100円未満の} \\ \text{端数切捨て} \\ \text{(最高50万円)} \end{array} \right]$$

I 平成23年中に居住の用に供した場合

$$\left[ \begin{array}{l} \text{住宅の取得等に係る} \\ \text{借入金又は債務の年} \\ \text{末残高 4,000万円以} \\ \text{下の部分の金額} \end{array} \right] \times 1\% \cdots \rightarrow \left[ \begin{array}{l} \text{100円未満の} \\ \text{端数切捨て} \\ \text{(最高40万円)} \end{array} \right]$$

J 平成24年中に居住の用に供した場合

$$\left[ \begin{array}{l} \text{住宅の取得等に係る} \\ \text{借入金又は債務の年} \\ \text{末残高 3,000万円以} \\ \text{下の部分の金額} \end{array} \right] \times 1\% \cdots \rightarrow \left[ \begin{array}{l} \text{100円未満の} \\ \text{端数切捨て} \\ \text{(最高30万円)} \end{array} \right]$$

K 平成25年中に居住の用に供した場合

$$\left[ \begin{array}{l} \text{住宅の取得等に係る} \\ \text{借入金又は債務の年} \\ \text{末残高 2,000万円以} \\ \text{下の部分の金額} \end{array} \right] \times 1\% \cdots \rightarrow \left[ \begin{array}{l} \text{100円未満の} \\ \text{端数切捨て} \\ \text{(最高20万円)} \end{array} \right]$$

L 平成26年中に居住の用に供した場合

$$\left[ \begin{array}{l} \text{住宅の取得等に係る} \\ \text{借入金又は債務の年} \\ \text{末残高 4,000万円以} \\ \text{下の部分の金額} \\ \text{(注1)} \end{array} \right] \times 1\% \cdots \rightarrow \left[ \begin{array}{l} \text{100円未満の} \\ \text{端数切捨て} \\ \text{(最高40万円) (注2)} \end{array} \right]$$

(注1) 住宅の取得等が特定取得に該当しない場合は、2,000万円以下の  
部分の金額

(注2) 住宅の取得等が特定取得に該当しない場合は、最高20万円

(f) For housing loans acquired in 2008 (excluding cases where this  
is to be calculated based on (g), below):

$$\left[ \begin{array}{l} \text{The year-end balance up} \\ \text{to 20 million yen of} \\ \text{borrowings or debt} \\ \text{incurred toward} \\ \text{acquisition, etc. of a} \\ \text{residence} \end{array} \right] \times 0.5\% \cdots \rightarrow \left[ \begin{array}{l} \text{Rounded down to} \\ \text{the nearest 100 yen} \\ \text{(100,000 yen maximum)} \end{array} \right]$$

(g) For housing loans acquired in 2008 in specific cases where the  
taxpayer chooses to take a credit in lieu of (f), above:

$$\left[ \begin{array}{l} \text{The year-end balance up to} \\ \text{20 million yen of} \\ \text{borrowings or debt incurred} \\ \text{toward acquisition, etc. of a} \\ \text{residence} \end{array} \right] \times 0.6\% \cdots \rightarrow \left[ \begin{array}{l} \text{Rounded down to} \\ \text{the nearest 100 yen} \\ \text{(120,000 yen maximum)} \end{array} \right]$$

(h) For housing loans acquired between January 1, 2009, and  
December 31, 2010:

$$\left[ \begin{array}{l} \text{The year-end balance up} \\ \text{to 50 million yen of} \\ \text{borrowings or debt} \\ \text{incurred toward} \\ \text{acquisition, etc. of a} \\ \text{residence} \end{array} \right] \times 1\% \cdots \rightarrow \left[ \begin{array}{l} \text{Rounded down to} \\ \text{the nearest 100 yen} \\ \text{(500,000 yen maximum)} \end{array} \right]$$

(i) For housing loans acquired in 2011:

$$\left[ \begin{array}{l} \text{The year-end balance up} \\ \text{to 40 million yen of} \\ \text{borrowings or debt} \\ \text{incurred toward} \\ \text{acquisition, etc. of a} \\ \text{residence} \end{array} \right] \times 1\% \cdots \rightarrow \left[ \begin{array}{l} \text{Rounded down to} \\ \text{the nearest 100 yen} \\ \text{(400,000 yen maximum)} \end{array} \right]$$

(j) For housing loans acquired in 2012:

$$\left[ \begin{array}{l} \text{The year-end balance up} \\ \text{to 30 million yen of} \\ \text{borrowings or debt} \\ \text{incurred toward} \\ \text{acquisition, etc. of a} \\ \text{residence} \end{array} \right] \times 1\% \cdots \rightarrow \left[ \begin{array}{l} \text{Rounded down to} \\ \text{the nearest 100 yen} \\ \text{(300,000 yen maximum)} \end{array} \right]$$

(k) For housing loans acquired in 2013:

$$\left[ \begin{array}{l} \text{The year-end balance up} \\ \text{to 20 million yen of} \\ \text{borrowings or debt} \\ \text{incurred toward} \\ \text{acquisition, etc. of a} \\ \text{residence} \end{array} \right] \times 1\% \cdots \rightarrow \left[ \begin{array}{l} \text{Rounded down to} \\ \text{the nearest 100 yen} \\ \text{(200,000 yen maximum)} \end{array} \right]$$

(l) For housing loans acquired in 2014:

$$\left[ \begin{array}{l} \text{The year-end balance up} \\ \text{to 40 million yen of} \\ \text{borrowings or debt} \\ \text{incurred toward} \\ \text{acquisition, etc. of a} \\ \text{residence (note:1)} \end{array} \right] \times 1\% \cdots \rightarrow \left[ \begin{array}{l} \text{Rounded down to} \\ \text{the nearest 100 yen} \\ \text{(400,000 yen maximum) (note:2)} \end{array} \right]$$

(note:1) When acquisition of a residence, etc. does not fall under the specified  
acquisition, the amount up to 20 million yen

(note:2) When acquisition of a residence, etc. does not fall under the specified  
acquisition, 200,000 yen maximum

ニ 特定増改築等住宅借入金等特別控除

A 家屋の高齢者等居住改修工事等をして、ハのH～Lに代えて選択する場合に適用される。

$$\left( \begin{array}{l} \text{特定増改築等住宅} \\ \text{借入金等の年末残} \\ \text{高 250万円以下の} \\ \text{部分の金額} \\ \text{(注1)} \\ \text{(A)} \end{array} \right) \times 2\% + \left( \begin{array}{l} \text{増改築等住宅} \\ \text{借入金等の年} \\ \text{末残高 1,000} \\ \text{万円以下の部} \\ \text{分の金額} \\ \text{(B)} \end{array} \right) - \text{(A)} \times 1\% \cdots \rightarrow \left( \begin{array}{l} \text{100円未満} \\ \text{の端数切捨} \\ \text{て} \\ \text{(最高12.5万円) (注2)} \end{array} \right)$$

(注1) 住宅の増改築等が特定取得に該当しない場合は、200万円以下の部分の金額  
(注2) 住宅の増改築等が特定取得に該当しない場合は、最高12万円

B 家屋の断熱改修工事等をして、ハのH～Lに代えて選択する場合に適用される。

$$\left( \begin{array}{l} \text{特定断熱改修住宅} \\ \text{借入金等の年末残} \\ \text{高 250万円以下の} \\ \text{部分の金額} \\ \text{(注1)} \\ \text{(A)} \end{array} \right) \times 2\% + \left( \begin{array}{l} \text{断熱改修住宅} \\ \text{借入金等の年} \\ \text{末残高 1,000} \\ \text{万円以下の部} \\ \text{分の金額} \\ \text{(B)} \end{array} \right) - \text{(A)} \times 1\% \cdots \rightarrow \left( \begin{array}{l} \text{100円未満} \\ \text{の端数切捨} \\ \text{て} \\ \text{(最高12.5万円) (注2)} \end{array} \right)$$

(注1) 住宅の増改築等が特定取得に該当しない場合は、200万円以下の部分の金額  
(注2) 住宅の増改築等が特定取得に該当しない場合は、最高12万円

ホ 住宅耐震改修特別控除

居住者が、その者の居住の用に供する家屋の住宅耐震改修をした場合に適用される。

A 平成26年4月1日以後に住宅耐震改修をした場合

$$\left( \begin{array}{l} \text{住宅耐震改修に係る耐震} \\ \text{工事の標準的な費用の額} \\ \text{(最高250万円) (注1)} \end{array} \right) \times 10\% \cdots \rightarrow \left( \begin{array}{l} \text{100円未満の} \\ \text{端数切捨て} \\ \text{(最高25万円) (注2)} \end{array} \right)$$

(注1) 住宅耐震改修工事に要した費用の額に含まれる消費税額等のうちに、新消費税額等(8%の税率)が含まれていない場合は、最高200万円  
(注2) 住宅耐震改修工事に要した費用の額に含まれる消費税額等のうちに、新消費税額等(8%の税率)が含まれていない場合は、最高20万円

B 平成26年3月31日以前に住宅耐震改修をした場合

$$\left( \begin{array}{l} \text{住宅耐震改修に要した費} \\ \text{用の額と住宅耐震改修に} \\ \text{係る耐震工事の標準的な} \\ \text{費用の額のいずれか少な} \\ \text{い方の金額} \end{array} \right) \times 10\% \cdots \rightarrow \left( \begin{array}{l} \text{100円未満の} \\ \text{端数切捨て} \\ \text{(最高20万円)} \end{array} \right)$$

D. Special credit for housing loans used for specified additions and improvements

(a) This credit is for housing loans toward renovations such as those for making a dwelling barrier free, and applies in cases where the taxpayer elects to take this credit in lieu of the credit under items from (h) to (l) in section C above:

$$\left( \begin{array}{l} \text{The year-end} \\ \text{balance up to 2.5} \\ \text{million yen of} \\ \text{borrowings or debt} \\ \text{incurred toward} \\ \text{specified additions} \\ \text{and improvements} \\ \text{to a residence} \\ \text{(note:1)} \\ \text{(A)} \end{array} \right) \times 2\% + \left( \begin{array}{l} \text{The year-end} \\ \text{balance up to 10} \\ \text{million yen of} \\ \text{borrowings or} \\ \text{debt incurred} \\ \text{toward additions} \\ \text{and} \\ \text{improvements to} \\ \text{the residence} \\ \text{(B)} \end{array} \right) - \text{(A)} \times 1\% \cdots \rightarrow \left( \begin{array}{l} \text{Rounded} \\ \text{down to} \\ \text{the} \\ \text{nearest} \\ \text{100 yen} \end{array} \right)$$

(note:1) When additions and improvements to a residence, etc. do not fall under specified acquisition, the amount up to 2 million yen  
(note:2) When additions and improvements to a residence, etc. do not fall under specified acquisition, 120,000 yen maximum

(b) This credit is for housing loans toward renovations such as those for energy saving, and applies in cases where the taxpayer elects to take this credit in lieu of the credit under items from (h) to (l) in section C above:

$$\left( \begin{array}{l} \text{The year-end} \\ \text{balance up to 2.5} \\ \text{million yen of} \\ \text{borrowings or} \\ \text{debt incurred} \\ \text{toward specified} \\ \text{insulation retrofit} \\ \text{to a residence} \\ \text{(note:1)} \\ \text{(A)} \end{array} \right) \times 2\% + \left( \begin{array}{l} \text{The year-end} \\ \text{balance up to 10} \\ \text{million yen of} \\ \text{borrowings or} \\ \text{debt incurred} \\ \text{toward} \\ \text{insulation} \\ \text{retrofit to a} \\ \text{residence} \\ \text{(B)} \end{array} \right) - \text{(A)} \times 1\% \cdots \rightarrow \left( \begin{array}{l} \text{Rounded} \\ \text{down to} \\ \text{the} \\ \text{nearest} \\ \text{100 yen} \end{array} \right)$$

(note:1) When additions and improvements to a residence, etc. do not fall under specified acquisition, the amount up to 2 million yen  
(note:2) When additions and improvements to a residence, etc. do not fall under specified acquisition, 120,000 yen maximum

E. Special deduction for renovation for earthquake-resistant structures of houses

This deduction applies when a resident performs earthquake retrofit to a house used for his/her dwelling.

(a) For earthquake retrofit to a house performed on and after April 1, 2014

$$\left( \begin{array}{l} \text{The average cost for} \\ \text{earthquake-proofing} \\ \text{work} \\ \text{relating to earthquake} \\ \text{retrofit to a house} \\ \text{(2,500,000 yen maximum)} \\ \text{(note:1)} \end{array} \right) \times 10\% \cdots \rightarrow \left( \begin{array}{l} \text{Rounded down to} \\ \text{the nearest 100 yen} \\ \text{(250,000 yen maximum) (note:2)} \end{array} \right)$$

(note:1) When the amount of consumption tax, etc. being part of the cost of earthquake-proofing work to a house does not include the amount of new consumption tax, etc. (tax rate of 8%), 2 million yen maximum  
(note:2) When the amount of consumption tax, etc. being part of the cost of earthquake-proofing work to a house does not include the amount of new consumption tax, etc. (tax rate of 8%), 200,000 yen maximum

(b) For earthquake retrofit to a house performed on and before March 31, 2014

$$\left( \begin{array}{l} \text{The smaller amount of} \\ \text{either of the amount of} \\ \text{actual cost required for} \\ \text{the renovation for} \\ \text{earthquake-resistant} \\ \text{structures of a house or} \\ \text{the amount of standard} \\ \text{cost for such renovation} \end{array} \right) \times 10\% \cdots \rightarrow \left( \begin{array}{l} \text{Rounded down to} \\ \text{the nearest 100 yen} \\ \text{(200,000 yen maximum)} \end{array} \right)$$

へ 住宅特定改修特別税額控除

家屋について高齢者等居住改修工事等又は一般断熱改修工事等を含む増改築等をして、平成21年4月1日から平成26年12月31日までに居住の用に供した場合に適用される。

A 平成26年4月1日以後に居住の用に供した場合

$$\left[ \begin{array}{l} \text{高齢者等居住改修工事等の標準的な費用の額 (最高200万円) (注1)} \\ \text{一般断熱改修工事等の標準的な費用の額(最高250万円(太陽光発電設備設置工事を含む場合は、最高350万円)) (注2)} \end{array} \right] \times 10\% = \left[ \begin{array}{l} \text{(A)} \\ \text{(B)} \end{array} \right] \left[ \begin{array}{l} \text{100円未満の端数切捨て} \\ \text{100円未満の端数切捨て} \end{array} \right]$$

(A) + (B) 最高45万円 (一般断熱改修工事等に太陽光発電設備設置工事を含む場合は、最高55万円) (注3)

- (注1) 高齢者等居住改修工事等に要した費用の額に含まれる消費税額等のうちに、新消費税額等(8%の税率)が含まれていない場合は、最高150万円
- (注2) 一般断熱改修工事等に要した費用の額に含まれる消費税額等のうちに、新消費税額等(8%の税率)が含まれていない場合は、最高200万円(太陽光発電設備設置工事を含む場合は、最高300万円)
- (注3) 高齢者等居住改修工事等に要した費用の額に含まれる消費税額等のうちに、新消費税額等(8%の税率)が含まれていない場合は、最高35万円(太陽光発電設備設置工事を含む場合は、最高45万円)

B 平成26年3月31日以前に居住の用に供した場合

$$\left[ \begin{array}{l} \text{高齢者等居住改修工事等に要した費用の額と高齢者等居住改修工事等の標準的な費用の額のいずれか少ない方の金額 (最高200万円) (注1)} \\ \text{一般断熱改修工事等に要した費用の額と一般断熱改修工事等の標準的な費用の額のいずれか少ない方の金額 (最高200万円(太陽光発電設備設置工事を含む場合は、最高300万円))} \end{array} \right] \times 10\% = \left[ \begin{array}{l} \text{(A)} \\ \text{(B)} \end{array} \right] \left[ \begin{array}{l} \text{100円未満の端数切捨て} \\ \text{100円未満の端数切捨て} \end{array} \right]$$

(A) + (B) 最高20万円 (一般断熱改修工事等に太陽光発電設備設置工事を含む場合は最高30万円)

(注1) 平成24年中に居住の用に供した場合は、最高150万円

ト 認定住宅新築等特別税額控除

認定住宅の新築をし、又は新築で購入をして、平成21年6月4日から平成26年12月31日までに間に居住の用に供した場合に適用できる。

A 平成26年4月1日以後に居住の用に供した場合

$$\left[ \begin{array}{l} \text{認定住宅の認定基準に適合するために必要となる標準的な増し費用の額 (最高650万円) (注1)} \end{array} \right] \times 10\% \cdots \rightarrow \left[ \begin{array}{l} \text{100円未満の端数切捨て} \\ \text{(最高65万円) (注2)} \end{array} \right]$$

- (注1) 認定住宅の新築等に係る対価又は費用の額に含まれる消費税額等のうちに、新消費税額等(8%の税率)が含まれていない場合は、最高500万円
- (注2) 認定住宅の新築等に係る対価又は費用の額に含まれる消費税額等のうちに、新消費税額等(8%の税率)が含まれていない場合は、最高50万円

F. Special tax credit for specified renovation of houses

When a person has implemented an extension and/or alteration, including renovation for the elderly, etc. or a general insulation retrofit, to his/her house and used the house as residence during the period from April 1, 2009, to December 31, 2014, a special tax credit is available.

(a) For a house used as a dwelling on and after April 1, 2014

$$\left[ \begin{array}{l} \text{The average cost of repairing a house for an elderly person, etc. (2,000,000 yen maximum)(note:1)} \\ \text{The average cost of general insulation retrofit, etc. (2,500,000 yen maximum [when including the installation of a photovoltaic facility, 3,500,000 yen maximum])(note:2)} \end{array} \right] \times 10\% \cdots \rightarrow \left[ \begin{array}{l} \text{(A)} \\ \text{(B)} \end{array} \right] \left[ \begin{array}{l} \text{Rounded down to the nearest 100 yen} \\ \text{Rounded down to the nearest 100 yen} \end{array} \right]$$

(A)+(B) 450,000 yen maximum (when including the installation of a photovoltaic facility in general insulation retrofit, etc., 550,000 yen maximum) (note:3)

- (note:1) When the amount of consumption tax, etc. being part of the cost of repairing a house for an elderly person, etc. does not include the amount of new consumption tax, etc. (tax rate of 8%), 1.5 million yen maximum
- (note:2) When the amount of consumption tax, etc. being part of the cost of general insulation retrofit, etc. does not include the amount of new consumption tax, etc. (tax rate of 8%), 2 million yen maximum (when including the installation of a photovoltaic facility, 3 million yen maximum)
- (note:3) When the amount of consumption tax, etc. being part of the cost of repairing a house for an elderly person, etc. does not include the amount of new consumption tax, etc. (tax rate of 8%), 350,000 yen maximum (when including the installation of a photovoltaic facility, 450,000 yen maximum)

(b) For a house used as a dwelling on and before March 31, 2014

$$\left[ \begin{array}{l} \text{The smaller amount of either of the amount of actual cost required for the renovation for the elderly, etc. to a house or the amount of standard cost for such renovation, (2,000,000 yen maximum)(note:1)} \\ \text{The smaller amount of either of the amount of actual cost required for the general insulation retrofit, etc. or the amount of standard cost for such construction (2,000,000 yen maximum [when including the installation of a photovoltaic facility, 3,000,000 yen maximum])} \end{array} \right] \times 10\% \cdots \rightarrow \left[ \begin{array}{l} \text{(A)} \\ \text{(B)} \end{array} \right] \left[ \begin{array}{l} \text{Rounded down to the nearest 100 yen} \\ \text{Rounded down to the nearest 100 yen} \end{array} \right]$$

(A)+(B) 200,000 yen maximum (when including the installation of a photovoltaic facility in general insulation retrofit, etc., 300,000 yen maximum)

(note:1) For housing loans acquired in 2012, 1,500,000 yen maximum

G. Special tax credit for new construction, etc. of certified houses

If you built or purchased a newly built certified houses and that house was used as a dwelling on or after June 4, 2009, a special tax deduction is available provided that certain conditions are met.

(a) For a house used as a dwelling on and after April 1, 2014

$$\left[ \begin{array}{l} \text{The amount of the standard additional cost required for complying with the criteria for certified houses (6,500,000 yen maximum)(note:1)} \end{array} \right] \times 10\% \cdots \rightarrow \left[ \begin{array}{l} \text{Rounded down to the nearest 100 yen} \\ \text{(650,000 yen maximum) (note:2)} \end{array} \right]$$

- (note:1) When the amount of consumption tax, etc. being part of the cost of building an certified house does not include the amount of new consumption tax, etc. (tax rate of 8%), 5 million yen maximum
- (note:2) When the amount of consumption tax, etc. being part of the cost of building an certified house does not include the amount of new consumption tax, etc. (tax rate of 8%), 500,000 yen maximum

2 申告所得税

B 平成26年3月31日以前に居住の用に供した場合

$$\left[ \begin{array}{l} \text{認定長期優良住宅の認} \\ \text{定基準に適合するため} \\ \text{に必要な標準的な} \\ \text{かかり増し費用の額} \\ \text{(最高500万円) (注1)} \end{array} \right] \times 10\% \cdots \rightarrow \left[ \begin{array}{l} \text{100円未満の} \\ \text{端数切捨て} \end{array} \right] \\ \text{(最高50万円) (注2)}$$

(注1) 平成23年12月31日以前に居住の用に供した場合は、最高1,000万円  
 (注2) 平成23年12月31日以前に居住の用に供した場合は、最高100万円

(b) For a house used as a dwelling on and before March 31, 2014

$$\left[ \begin{array}{l} \text{The amount of the standard} \\ \text{additional cost required for} \\ \text{complying with the criteria for} \\ \text{approved excellent long-term} \\ \text{houses (5,000,000 yen} \\ \text{maximum) (note:1)} \end{array} \right] \times 10\% \cdots \rightarrow \left[ \begin{array}{l} \text{Rounded down to} \\ \text{the nearest 100} \\ \text{yen} \end{array} \right] \\ \text{(500,000 yen maximum) (note:2)}$$

(note:1) Before a person implemented before December 31, 2011, 10,000,000 yen maximum

(note:2) Before a person implemented before December 31, 2011, 1,000,000 yen maximum

5 平成26年分申告所得税の青色申告の主な特典

Principal benefits of blue returns for self-assessment income tax in 2014

<p>[減価償却費等関係]</p> <ol style="list-style-type: none"> <li>1 耐用年数の短縮</li> <li>2 機械装置の増加償却</li> <li>3 エネルギー環境負荷低減推進設備等を取得した場合の特別償却</li> <li>4 中小企業者が機械等を取得した場合の特別償却</li> <li>5 国内の設備投資額が増加した場合の機械等の特別償却</li> <li>6 特定中小企業者が経営改善設備を取得した場合の特別償却</li> <li>7 生産性向上設備等を取得した場合の特別償却</li> <li>8 特定設備等の特別償却</li> <li>9 耐震基準適合建物等の特別償却</li> <li>10 集積区域における集積産業用資産の特別償却</li> <li>11 特定農産加工品生産設備等の特別償却</li> <li>12 特定地域における工業用機械等の特別償却</li> <li>13 医療用機器等の特別償却</li> <li>14 障害者を雇用する場合の機械等の割増償却</li> <li>15 支援事業所取引金額が増加した場合の三年以内取得資産の割増償却</li> <li>16 次世代育成支援対策に係る基準適合認定を受けた場合の建物等の割増償却</li> <li>17 特定再開発建築物等の割増償却</li> <li>18 倉庫用建物等の割増償却</li> </ol>	<p>[Related to Depreciation]</p> <ol style="list-style-type: none"> <li>1 Shortening of useful life</li> <li>2 Extra depreciation for machinery and equipment operated for longer than average (additional depreciation)</li> <li>3 Special depreciation for acquisition, etc. of equipment to promote environmental loading reduction of energy</li> <li>4 Special depreciation for acquisition, etc. of machineries by small and medium-size enterprises</li> <li>5 Special depreciation of machinery, etc. for an increase in capital investment in Japan</li> <li>6 Special depreciation for acquisition, etc. of management improvement facilities by specified small and medium-size enterprises</li> <li>7 Special depreciation for the acquisition of facilities for productivity improvement, etc.</li> <li>8 Special depreciation for specified facilities, etc.</li> <li>9 Special depreciation for buildings that meet earthquake standards, etc.</li> <li>10 Special depreciation for clustered industrial-use assets in cluster zones</li> <li>11 Special depreciation for facilities to produce rice products for new use</li> <li>12 Special depreciation of industry-use machinery and the like in specified areas</li> <li>13 Special initial depreciation on equipment for medical treatment, etc.</li> <li>14 Special additional depreciation on machineries in the case of employment of handicapped person</li> <li>15 Special additional depreciation for assets acquired within three years in the case where the transaction amount has increased at an assisted business office</li> <li>16 Special additional depreciation on buildings, etc. of approved adaptability of advancement to support rising next-generation children</li> <li>17 Special additional depreciation on specified redeveloped buildings, etc.</li> <li>18 Special additional depreciation on buildings for storage, etc.</li> </ol>
<p>[引当金]</p> <ol style="list-style-type: none"> <li>1 貸倒引当金の設定</li> <li>2 返品調整引当金の設定</li> <li>3 退職給与引当金の設定</li> </ol>	<p>[Reserve fund]</p> <ol style="list-style-type: none"> <li>1 Setting of reserve for bad debts</li> <li>2 Setting of reserve loss on goods unsold</li> <li>3 Setting of reserve for retirement allowance</li> </ol>
<p>[準備金等]</p> <ol style="list-style-type: none"> <li>1 金属鉱業等鉱害防止準備金の積立て</li> <li>2 特定災害防止準備金の積立て</li> <li>3 特定船舶に係る特別修繕準備金の積立て</li> <li>4 探鉱準備金の積立て</li> <li>5 新鉱床探鉱費の特別控除</li> <li>6 農業経営基盤強化準備金の積立て</li> <li>7 青色申告特別控除</li> <li>8 中小企業者の少額減価償却資産の取得価額の必要経費算入の特例</li> <li>9 債務処理計画に基づく減価償却資産等の損失の必要経費算入の特例</li> </ol>	<p>[Provision]</p> <ol style="list-style-type: none"> <li>1 Savings of reserve for prevention of mine pollution from metal mining, etc.</li> <li>2 Savings of reserve for prevention of specified disaster</li> <li>3 Savings of reserve for extraordinary repair of specified vessel</li> <li>4 Savings of reserve for mine prospecting</li> <li>5 Special deduction for expenditure in prospecting for mineral deposit</li> <li>6 Savings of reserve for bolstering base for agricultural businesses</li> <li>7 Special deduction for blue return</li> <li>8 Special treatment on accounting for small and medium-sized enterprises (Acquisition value of small amount depreciable assets included in necessary expense)</li> <li>9 Special treatment on accounting of losses from depreciable assets, etc. to be included in necessary expenses based on a debt management plan</li> </ol>



2-1 課税状況

Statistics of Taxation

(1) 申告及び処理の状況 (その1:合計)

Statistics of filing returns and cases processed (Part 1:Total)

区分 Type	合計 Total							
	人員 Number of Income tax self-assessment	申告納税額のある者 Number of taxpayers who have income tax self-assessment	還付申告をした者 Number of filing returns for refund	総所得金額等 Amount of total net income, etc.	申告納税額のある者 Number of taxpayers who have income tax self-assessment	還付申告をした者 Number of filing returns for refund	申告納税額 Amount of self-assessment income tax	還付税額 Amount of refund
	人 Person	人 Person	人 Person	百万円 Million yen	百万円 Million yen	百万円 Million yen	百万円 Million yen	百万円 Million yen
平成21年分 2009	23,673,901	7,176,061	12,993,086	73,187,564	35,386,457	34,583,246	2,272,510	977,809
22 2010	23,149,999	7,021,145	12,672,643	71,212,343	34,695,774	33,546,713	2,243,113	958,111
23 2011	21,853,494	6,071,242	12,791,783	70,148,209	33,679,014	34,090,237	2,309,271	995,314
24 2012	21,494,899	6,092,502	12,561,848	70,416,129	34,694,459	33,483,445	2,405,645	980,966
25 2013	21,402,336	6,227,270	12,385,211	74,415,540	38,588,172	33,675,947	2,715,356	1,024,050
26 2014	21,367,577	6,125,849	12,478,883	73,679,324	37,173,951	34,391,989	2,713,508	1,065,344
確定申告 Final return	21,098,683	6,001,516	12,350,442	72,070,547	36,111,320	33,871,488	2,622,738	1,044,099
修正申告 Amended return	145,653	72,393	63,560	944,890	640,921	287,651	59,993	12,167
決定・増額更正 Determination or correction for increase	26,200	16,798	7,472	182,865	145,171	34,683	8,463	1,010
減額更正 Correction for reduction	22,708	6,183	15,677	97,225	44,064	51,532	3,119	1,806
更正請求 Request for correction	74,333	28,959	41,732	383,796	232,475	146,635	19,195	6,262
異議申立決定等 Determination for request for reinvestigation	-	-	-	-	-	-	-	-
計 Total	Actual 21,367,577	Actual 6,125,849	Actual 12,478,883	73,679,324	37,173,951	34,391,989	2,713,508	1,065,344
法第103条による税額 Amount of tax by Sec. 103 of Income Tax Law	24,389	24,389	-	-	-	-	13,533	-
合計 Total	21,391,966	6,150,238	12,478,883	-	-	-	2,727,042	1,065,344
過少申告加算税 Additional tax for understatement	内 Including -	内 Including -	内 Including -	-	-	-	-	-
無申告加算税 Additional tax for failure to file	内 Including 251	内 Including 251	内 Including -	-	-	-	-	-
	258	258	-	-	-	-	14	-
重加算税 Additional tax for fraud case	内 Including 1	内 Including 1	内 Including -	-	-	-	-	-
	1	1	-	-	-	-	0	-
納税額等総計 Total amount of tax	-	-	-	-	-	-	2,727,056	1,065,344

調査対象等：平成26年分の申告所得税について、平成27年3月31日までに申告又は処理（更正、決定等）した者の6月30日現在の課税の事績を示したものである。ただし、法第103条による税額、過少申告加算税、無申告加算税及び重加算税は3月31日現在の課税の事績を示している。

- (注) 1 「人員」欄の「実」は実人員を示す。  
 2 加算税の「人員」欄は延人員を掲げ、内書は加算税の全額が異動したものを掲げた。  
 3 平成23年分以前については、3月31日現在の課税事績を示している。

Subject of survey: Taxation for Income Tax in 2014 as of June 30, 2015, with respect to persons who filed final returns or whose cases processed (correction or determination) were completed by March 31, 2015 is shown. However amount of tax by Sec.103 of Income Tax Law, Additional tax for understatement, Additional tax for failure to file and Additional tax for fraud case is shown as of March 31.

Note: 1 "Actual" in the column of "Number of taxpayers" means actual number.  
 2 "Number of taxpayers" in the column of additional tax shows total number and the column of "including" shows the number of taxpayers for whom total amount of additional tax has changed.  
 3 Taxation for Income Tax until 2011 is shown as of March 31.



## (1) 申告及び処理の状況 (その2: 事業所得者)

## Statistics of filing returns and cases processed (Part 2: Operating income earners)

区 分 Type	所得者別内訳 Breakdown by income earners							
	事業所得者 Operating income earners							
	人 員 Number of Income tax self-assessment	申告納税額のある者 Number of taxpayers who have income tax self-assessment	還付申告をした者 Number of filing returns for refund	総所得金額等 Amount of total net income, etc.	申告納税額のある者 Number of taxpayers who have income tax self-assessment	還付申告をした者 Number of filing returns for refund	申告納税額 Amount of self-assessment income tax	還付税額 Amount of refund
	人 Person	人 Person	人 Person	百万円 Million yen	百万円 Million yen	百万円 Million yen	百万円 Million yen	百万円 Million yen
平成21年分 2009	3,932,773	1,471,946	843,837	8,794,256	5,717,918	1,884,162	485,260	247,756
22 2010	3,799,177	1,429,101	829,813	8,600,658	5,634,641	1,841,354	487,340	243,948
23 2011	3,806,998	1,540,875	828,120	8,708,448	5,947,381	1,807,457	515,129	240,468
24 2012	3,788,666	1,595,294	830,359	8,940,535	6,236,111	1,819,576	539,835	241,465
25 2013	3,750,190	1,612,275	825,641	8,994,776	6,346,215	1,818,486	558,530	246,458
26 2014	3,736,516	1,631,465	833,246	9,143,889	6,503,806	1,860,246	570,515	252,364
確定申告 Final return	3,678,227	1,591,333	820,914	8,900,967	6,306,861	1,820,296	551,243	247,005
修正申告 Amended return	31,562	22,900	5,959	141,126	115,472	23,418	12,361	3,428
決定・増額更正 Determination or correction for increase	7,921	6,375	465	30,410	27,427	1,557	1,902	127
減額更正 Correction for reduction	3,053	1,607	1,101	9,126	6,273	2,219	431	200
更正請求 Request for correction	15,753	9,250	4,807	62,260	47,773	12,757	4,578	1,603
異議申立決定等 Determination for request for reinvestigation	-	-	-	-	-	-	-	-
計 Total	実 3,736,516 Actual	実 1,631,465 Actual	実 833,246 Actual	9,143,889	6,503,806	1,860,246	570,515	252,364

- 用語の説明: 1 総所得金額等とは、総所得金額(利子、配当、不動産、事業、給与、譲渡、一時、雑の各所得金額の合計)、分離譲渡所得、株式等に係る譲渡所得等、上場株式等の配当等に係る配当所得、先物取引に係る雑所得等、山林所得、退職所得の各金額の合計額をいい、損益通算、純損失及び雑損失の繰越控除後の金額をいう。
- 2 申告納税額とは、総所得金額等から所得控除した後の課税所得金額に、所定の税率を乗じて計算した税額から、税額控除、源泉徴収税額等を控除した後の納付すべき税額(平成25年分以降は、復興特別所得税を含む。)をいう。
- 3 更正請求とは、納税義務者の申告した課税標準又はこれに対する税額の計算に誤りがあったことにより納付すべき税額が過大であるとき等、一定の理由に限り一定期間内に更正(改め直すこと)の請求をすることをいう。
- 4 法第103条による税額とは、確定申告書の提出がないために、予定納税額が年税額となった税額をいう。
- 5 加算税とは、法定申告期限までに適正な申告がない場合において、その申告を怠った程度に応じて課する税であって一種の行政罰の性格を有するものをいう。
- (1) 過少申告加算税……期限内の申告が過少であった場合に課されるもの
- (2) 無申告加算税……申告が期限後になった場合に課されるもの
- (3) 重加算税……所得の計算において事実を隠ぺい又は偽装していた場合に、過少申告加算税又は無申告加算税に代えて課されるもの

- Terminology: 1 Total net income, etc. means the sum of total net income (total of interest income, dividend income, real estate income, business income, capital gains, occasional income, and miscellaneous income), amount of capital gains for the separate transfer and stocks, income from dividends of listed stock type, miscellaneous income, etc. that lie forward business, timber income, and retirement income, which is the total income after the deduction of the carried-over aggregation of profit and loss, net loss, and casualty loss.
- 2 Amount of self-assessment income tax means the amount of tax to be paid, which is computed by deducting tax credit and amount of withholding income tax from the amount of tax or taxable income multiplied by tax rate (special income tax for reconstruction is included on and after 2013).
- 3 Request for correction means to request for correction by specified reasons within the limited period when the amount of tax to be paid is excessive because the tax base or the calculation on it in the returns filed by a taxpayer was incorrect.
- 4 Amount of tax by Sec. 103 of Income Tax Law means the amount of tax converted from estimated tax prepayment due to no filing of final returns.
- 5 Additional tax means the tax imposed according to the degree of negligence when returns are not filed, which is in nature a penalty for administrative offence.
- (a) Additional tax for understatement  
It is imposed when self-assessment filed within the limited period was too small.
- (b) Additional tax for failure to tax  
It is imposed when returns were filed after the limited period.
- (c) Additional tax for fraud case  
It is imposed when facts were hidden or disguised in computing the income, instead of additional tax for understatement or additional tax for failure to file.

2 申告所得税

(1) 申告及び処理の状況（その3：不動産所得者）

Statistics of filing returns and cases processed (Part 3: Real estate income earners)

区 分 Type	所得者別内訳 Breakdown by income earners							
	不動産所得者 Real estate income earners							
	人 員 Number of Income tax self-assessment	申告納税額のある者 Number of taxpayers who have income tax self-assessment	還付申告をした者 Number of filing returns for refund	総所得金額等 Amount of total net income, etc.	申告納税額のある者 Number of taxpayers who have income tax self-assessment	還付申告をした者 Number of filing returns for refund	申告納税額 Amount of self-assessment income tax	還付税額 Amount of refund
	人 Person	人 Person	人 Person	百万円 Million yen	百万円 Million yen	百万円 Million yen	百万円 Million yen	百万円 Million yen
平成21年分 2009	1,560,871	1,081,791	106,358	6,065,414	5,693,853	145,980	681,951	7,600
22 2010	1,551,068	1,062,298	110,525	5,884,461	5,504,113	153,501	648,836	7,407
23 2011	1,552,148	1,057,230	116,006	5,796,601	5,410,304	162,838	630,516	7,802
24 2012	1,555,847	1,070,758	115,276	5,838,626	5,466,095	159,562	629,803	7,663
25 2013	1,549,151	1,071,402	113,940	5,856,308	5,482,508	163,782	639,310	8,017
26 2014	1,572,309	1,078,988	126,551	5,906,887	5,504,752	190,598	637,482	10,442
確定申告 Final return	1,550,259	1,059,919	124,811	5,769,715	5,372,601	186,501	619,829	10,191
修正申告 Amended return	12,092	10,657	814	84,097	81,723	2,003	12,151	151
決定・増額更正 Determination or correction for increase	2,851	2,617	101	14,472	14,122	250	1,237	8
減額更正 Correction for reduction	1,084	867	167	5,517	5,094	360	584	12
更正請求 Request for correction	6,023	4,928	658	33,086	31,211	1,484	3,681	80
異議申立決定等 Determination for request for reinvestigation	-	-	-	-	-	-	-	-
計 Total	実 Actual 1,572,309	実 Actual 1,078,988	実 Actual 126,551	5,906,887	5,504,752	190,598	637,482	10,442

## (1) 申告及び処理の状況 (その4: 給与所得者)

## Statistics of filing returns and cases processed (Part 4: Employment income earners)

区 分 Type	所得者別内訳 Breakdown by income earners							
	給与所得者 Employment income earners							
	人 員 Number of Income tax self-assessment	申告納税額のある者 Number of taxpayers who have income tax self-assessment	還付申告をした者 Number of filing returns for refund	総所得金額等 Amount of total net income, etc.	申告納税額のある者 Number of taxpayers who have income tax self-assessment	還付申告をした者 Number of filing returns for refund	申告納税額 Amount of self-assessment income tax	還付税額 Amount of refund
	人 Person	人 Person	人 Person	百万円 Million yen	百万円 Million yen	百万円 Million yen	百万円 Million yen	百万円 Million yen
平成21年分 2009	9,763,658	2,393,997	6,829,277	41,970,232	16,078,243	24,688,061	558,728	517,277
22 2010	9,276,095	2,290,441	6,463,189	40,261,199	15,473,202	23,658,765	531,368	495,291
23 2011	9,459,372	2,304,349	6,711,438	40,948,103	15,499,521	24,533,555	525,506	532,056
24 2012	9,332,978	2,316,494	6,589,115	40,654,603	15,682,237	24,078,187	524,261	516,301
25 2013	9,252,114	2,363,919	6,474,343	41,397,244	16,691,803	23,866,185	576,751	514,362
26 2014	9,450,191	2,347,191	6,685,540	42,979,579	16,831,129	25,292,085	598,047	543,357
確定申告 Final return	9,325,217	2,304,244	6,609,435	42,111,567	16,373,457	24,898,384	577,633	531,993
修正申告 Amended return	66,753	24,034	38,268	488,063	258,816	216,836	13,107	6,082
決定・増額更正 Determination or correction for increase	13,598	7,115	6,053	117,807	85,373	31,067	2,982	808
減額更正 Correction for reduction	11,317	2,107	8,950	59,656	19,871	39,007	675	1,182
更正請求 Request for correction	33,306	9,691	22,834	202,486	93,612	106,791	3,650	3,291
異議申立決定等 Determination for request for reinvestigation	-	-	-	-	-	-	-	-
計 Total	実 Actual 9,450,191	実 Actual 2,347,191	実 Actual 6,685,540	42,979,579	16,831,129	25,292,085	598,047	543,357

2 申告所得税

(1) 申告及び処理の状況 (その5: 雑所得者)

Statistics of filing returns and cases processed (Part 5: Miscellaneous income earners)

区 分 Type	所 得 者 別 内 訳 Breakdown by income earners							
	雑 所 得 者 Miscellaneous income earners							
	人 員 Number of Income tax self-assessment	申告納税額のある者 Number of taxpayers who have income tax self-assessment	還付申告をした者 Number of filing returns for refund	総所得金額等 Amount of total net income, etc.	申告納税額のある者 Number of taxpayers who have income tax self-assessment	還付申告をした者 Number of filing returns for refund	申告納税額 Amount of self-assessment income tax	還付税額 Amount of refund
平成21年分 2009	人 Person 7,918,363	人 Person 2,016,988	人 Person 4,966,610	百万円 Million yen 12,006,361	百万円 Million yen 4,072,071	百万円 Million yen 7,373,956	百万円 Million yen 72,455	百万円 Million yen 176,162
22 2010	8,003,221	2,014,246	5,011,984	11,905,619	4,013,245	7,431,445	70,738	181,650
23 2011	6,516,006	939,979	4,877,953	9,647,572	2,281,144	7,107,696	62,891	184,674
24 2012	6,274,962	860,326	4,765,731	9,260,504	2,089,859	6,947,157	49,835	181,688
25 2013	6,099,189	841,552	4,595,533	9,015,049	2,122,661	6,655,403	64,737	182,458
26 2014	5,937,323	763,591	4,503,610	8,492,796	1,921,233	6,334,527	62,025	190,203
確定申告 Final return	5,888,687	750,610	4,470,630	8,381,718	1,873,548	6,272,773	58,863	187,939
修正申告 Amended return	26,246	9,339	15,185	68,229	35,886	31,262	2,558	1,110
決定・増額更正 Determination or correction for increase	1,371	342	764	2,513	1,182	1,233	71	30
減額更正 Correction for reduction	6,016	918	4,937	11,222	2,752	8,340	144	294
更正請求 Request for correction	15,003	2,382	12,094	29,115	7,865	20,919	390	830
異議申立決定等 Determination for request for reinvestigation	-	-	-	-	-	-	-	-
計 Total	実 Actual 5,937,323	実 Actual 763,591	実 Actual 4,503,610	8,492,796	1,921,233	6,334,527	62,025	190,203

## (1) 申告及び処理の状況 (その6 : 他の区分に該当しない所得者)

## Statistics of filing returns and cases processed (Part 6: Other income earners)

区 分 Type	所得者別内訳 Breakdown by income earners							
	他の区分に該当しない所得者 Income earners not otherwise classified							
	人 員 Number of Income tax self-assessment	申告納税額のある者 Number of taxpayers who have income tax self-assessment	還付申告をした者 Number of filing returns for refund	総所得金額等 Amount of total net income, etc.	申告納税額のある者 Number of taxpayers who have income tax self-assessment	還付申告をした者 Number of filing returns for refund	申告納税額 Amount of self-assessment income tax	還付税額 Amount of refund
	人 Person	人 Person	人 Person	百万円 Million yen	百万円 Million yen	百万円 Million yen	百万円 Million yen	百万円 Million yen
平成21年分 2009	498,236	211,339	247,004	4,351,301	3,824,372	491,088	474,117	29,013
22 2010	520,438	225,059	257,132	4,560,406	4,070,573	461,648	504,831	29,814
23 2011	518,970	228,809	258,266	5,047,485	4,540,664	478,691	575,229	30,314
24 2012	542,446	249,630	261,367	5,721,861	5,220,158	478,962	661,910	33,850
25 2013	751,692	338,122	375,754	9,152,164	7,944,987	1,172,092	876,028	72,755
26 2014	671,238	304,614	329,936	7,156,173	6,413,031	714,532	845,439	68,979
確定申告 Final return	656,293	295,410	324,652	6,906,579	6,184,853	693,535	815,169	66,971
修正申告 Amended return	9,000	5,463	3,334	163,376	149,024	14,132	19,816	1,396
決定・増額更正 Determination or correction for increase	459	349	89	17,663	17,066	576	2,272	37
減額更正 Correction for reduction	1,238	684	522	11,705	10,073	1,606	1,286	118
更正請求 Request for correction	4,248	2,708	1,339	56,850	52,014	4,684	6,897	457
異議申立決定等 Determination for request for reinvestigation	-	-	-	-	-	-	-	-
計 Total	実 Actual 671,238	実 Actual 304,614	実 Actual 329,936	7,156,173	6,413,031	714,532	845,439	68,979

## (2) 既往年分の課税状況

Statistics of taxation in preceding years

区 分 Type	人 員 Number of Income tax self-assessment	申告納税額のある者 Number of taxpayers who have income tax self-assessment	還付申告をした者 Number of filing returns for refund	総 所 得 等 Amount of total net income, etc.	申告納税額のある者 Number of taxpayers who have income tax self-assessment	還付申告をした者 Number of filing returns for refund	申告納税額 Amount of self-assessment income tax	還付税額 Amount of refund		
									人 Person	人 Person
平成25年分 2013	申告又は処理による増減差額 Increase and decrease by filing returns or cases processed	内 Including	864,490	207,175	623,741					
			1,389,223	482,957	872,626	2,762,225	1,069,900	1,674,817	63,677	36,152
	加算税の増減差額 Amount of increase and decrease in additional tax	過少申告加算税 Additional tax for understatement	内 Including	25,596	25,596	-				
			25,763	25,763	-	-	-	1,707	-	
	無申告加算税 Additional tax for failure to file	内 Including	50,636	50,636	-					
			52,386	52,386	-	-	-	1,909	-	
	重加算税 Additional tax for fraud case	内 Including	3,200	3,200	-					
			3,221	3,221	-	-	-	978	-	
	計 Subtotal	内 Including	79,432	79,432	-					
			81,370	81,370	-	-	-	4,594	-	
合 計 Total		-	-	-	-	-	68,271	36,152		
平成24年分以前 To 2012	申告又は処理による増減差額 Increase and decrease by filing returns or cases processed	内 Including	449,264	73,645	358,502					
			638,101	180,931	439,964	1,622,786	497,267	1,088,457	44,383	20,613
	加算税の増減差額 Amount of increase and decrease in additional tax	過少申告加算税 Additional tax for understatement	内 Including	38,078	38,078	-				
			38,901	38,901	-	-	-	2,165	-	
	無申告加算税 Additional tax for failure to file	内 Including	30,555	30,555	-					
			31,993	31,993	-	-	-	1,538	-	
	重加算税 Additional tax for fraud case	内 Including	13,924	13,924	-					
			14,123	14,123	-	-	-	4,007	-	
	計 Subtotal	内 Including	82,557	82,557	-					
			85,017	85,017	-	-	-	7,710	-	
合 計 Total		-	-	-	-	-	52,093	20,613		
合計 Total	申告又は処理による増減差額 Increase and decrease by filing returns or cases processed	内 Including	1,313,754	280,820	982,243					
			2,027,324	663,888	1,312,590	4,385,011	1,567,168	2,763,274	108,061	56,765
	加算税の増減差額 Amount of increase and decrease in additional tax	過少申告加算税 Additional tax for understatement	内 Including	63,674	63,674	-				
			64,664	64,664	-	-	-	3,872	-	
	無申告加算税 Additional tax for failure to file	内 Including	81,191	81,191	-					
			84,379	84,379	-	-	-	3,447	-	
	重加算税 Additional tax for fraud case	内 Including	17,124	17,124	-					
			17,344	17,344	-	-	-	4,984	-	
	計 Subtotal	内 Including	161,989	161,989	-					
			166,387	166,387	-	-	-	12,303	-	
合 計 Total		-	-	-	-	-	120,364	56,765		

調査対象等：平成25年分以前の申告所得税の確定申告をした者について、平成26年4月1日から平成27年3月31日までの間の申告又は処理（更正、決定等）による課税実績を示した。

（注）「人員」欄はそれぞれ延人員を掲げ、内書は本税又は加算税の全額について異動を生じたものを掲げた。

Subject of survey: With respect to the persons filing income tax returns before 2013, status of taxation by returns filed or cases processed (correction or determination) conducted between April 1, 2014, and March 31, 2015, is shown.

Note: "Number of taxpayers" in the column of additional tax shows total number and the column of "including" shows the number of taxpayers for whom total amount of principal tax and additional tax has changed.

## (3) 免除状況

## Statistics of exemption

区 分 Type	人 員 Number of taxpayers	総所得金額等 Total net income	軽減又は免除税額 Amount of tax reduced or exempted
	人 Person	百万円 Million yen	百万円 Million yen
租税特別措置法第25条《肉用牛の売却による農業所得の課税の特例》の規定によるもの Exemption pursuant to Sec.25 (Tax exemption of farm income from selling of beef cows) of Special Taxation Measures Law	19,005	49,717	6,792
災害被害者に対する租税の減免、徴収猶予等に関する法律第2条《所得税》の規定によるもの Exemption or Reduction pursuant to the provisions of Sec. 2 (Exemption or Reduction of tax) of "Law of Exemption, or Reduction or Deferment of Taxes for those who Suffered from Disaster"	149	534	15
合 計 Total	実 Actual 19,154	50,252	6,808

調査対象等：平成26年分の申告所得税について、平成27年3月31日までに確定申告により所得税を軽減又は免除（軽減又は免除により納付税額がなくなった者を含む。）した事績を示した。

(注) 「人員」欄の「実」は実人員を示す。

Subject of survey: As of March 31, 2015, statistics of those whose income taxes for 2014 were reduced or exempted by final returns (including those whose tax to pay became null due to exemption or reduction) is shown.

Note: "Actual" in the column of "Total" means actual number.

## (4) 都道府県別の課税状況(その1:合計)

Statistics of taxation by prefecture (Part 1: Total)

区分 Type 国税局・都道府県 Regional Taxation Bureau / Prefecture			合計 Total					
			人 員 Number of Income tax self-assessment	申告納税額 のある者 Number of taxpayers who have income tax self-assessment	還付申告 をした者 Number of filing returns for refund	総所得 金額等 Total net income, etc.	申告納税額 のある者 Number of taxpayers who have income tax self-assessment	還付申告 をした者 Number of filing returns for refund
		人 Person	人 Person	人 Person	百万円 Million yen	百万円 Million yen	百万円 Million yen	
札幌 Sapporo	北海道 Hokkaido	802,850	223,465	472,272	2,303,365	1,145,625	1,088,898	
仙台 Sendai	青森 Aomori	210,925	53,652	125,381	499,674	240,027	240,778	
	岩手 Iwate	235,989	59,484	144,839	543,044	255,488	268,759	
	宮城 Miyagi	402,279	101,122	245,911	1,156,261	560,212	559,833	
	秋田 Akita	180,702	40,658	117,007	411,475	172,082	225,403	
	山形 Yamagata	202,669	52,745	122,175	489,437	225,899	245,118	
	福島 Fukushima	314,107	97,462	173,786	882,471	472,753	381,253	
	計 Total		1,546,671	405,123	929,099	3,982,362	1,926,461	1,921,144
関東信越 Kanto Shinetsu	茨城 Ibaraki	482,033	127,928	296,462	1,423,231	650,511	729,432	
	栃木 Tochigi	314,382	86,150	187,719	941,296	453,299	459,239	
	群馬 Gunma	313,990	93,172	176,400	938,558	486,601	420,377	
	埼玉 Saitama	1,197,115	348,522	716,147	4,109,033	1,980,350	2,006,936	
	新潟 Niigata	388,726	99,795	234,105	1,018,791	467,004	514,189	
	長野 Nagano	372,786	106,464	216,790	1,012,659	496,193	482,800	
計 Total		3,069,032	862,031	1,827,623	9,443,567	4,533,957	4,612,974	
東京 Tokyo	千葉 Chiba	1,043,854	284,174	638,410	3,699,591	1,679,108	1,915,602	
	東京 Tokyo	2,699,575	870,306	1,532,318	14,130,336	7,899,067	5,955,607	
	神奈川 Kanagawa	1,615,044	461,143	989,888	6,602,608	3,126,114	3,315,152	
	山梨 Yamanashi	149,785	45,952	78,866	403,571	206,954	180,147	
計 Total		5,508,258	1,661,575	3,239,482	24,836,105	12,911,243	11,366,507	
金沢 Kanazawa	富山 Toyama	185,604	50,495	113,299	518,438	240,546	263,144	
	石川 Ishikawa	193,711	56,116	111,094	579,015	296,221	263,827	
	福井 Fukui	135,221	40,422	75,295	382,075	192,500	176,627	
計 Total		514,536	147,033	299,688	1,479,528	729,267	703,597	
名古屋 Nagoya	岐阜 Gifu	363,938	107,347	208,650	1,066,851	528,393	503,332	
	静岡 Shizuoka	646,528	203,580	357,809	2,059,070	1,094,700	901,031	
	愛知 Aichi	1,246,698	393,566	715,110	4,801,927	2,587,265	2,101,678	
	三重 Mie	311,398	83,411	188,963	947,166	443,144	474,224	
	計 Total		2,568,562	787,904	1,470,532	8,875,014	4,653,502	3,980,264
大阪 Osaka	滋賀 Shiga	229,416	57,404	145,909	715,009	308,861	384,118	
	京都 Kyoto	429,593	118,968	243,692	1,464,098	758,384	658,575	
	大阪 Osaka	1,374,988	373,693	794,826	4,866,382	2,384,546	2,318,715	
	兵庫 Hyogo	929,723	231,284	578,290	3,253,463	1,482,405	1,676,998	
	奈良 Nara	231,289	56,299	143,223	768,989	342,383	402,752	
	和歌山 Wakayama	163,888	43,337	89,128	438,503	217,046	200,661	
計 Total		3,358,897	880,985	1,995,068	11,506,444	5,493,624	5,641,818	
広島 Hiroshima	鳥取 Tottori	98,710	24,615	60,055	234,364	107,364	118,465	
	島根 Shimane	125,069	33,868	75,095	301,217	143,206	147,724	
	岡山 Okayama	314,348	87,766	185,479	921,428	462,738	429,727	
	広島 Hiroshima	488,134	146,266	279,654	1,494,190	763,760	685,637	
	山口 Yamaguchi	250,621	71,850	145,514	644,016	309,318	313,497	
計 Total		1,276,882	364,365	745,797	3,595,215	1,786,386	1,695,050	
高松 Takamatsu	徳島 Tokushima	115,237	30,648	65,976	332,204	159,012	160,418	
	香川 Kagawa	160,677	46,125	93,658	465,786	234,529	216,417	
	愛媛 Ehime	203,616	59,043	111,194	569,320	295,724	250,567	
	高知 Kochi	110,660	34,775	57,747	287,828	160,617	116,065	
	計 Total		590,190	170,591	328,575	1,655,138	849,882	743,466
福岡 Fukuoka	福岡 Fukuoka	770,195	209,951	448,090	2,404,776	1,208,590	1,119,630	
	佐賀 Saga	147,568	40,467	86,979	367,983	177,564	176,786	
	長崎 Nagasaki	218,911	63,393	119,161	548,793	280,868	244,129	
	計 Total		1,136,674	313,811	654,230	3,321,552	1,667,022	1,540,544
熊本 Kumamoto	熊本 Kumamoto	267,599	76,963	148,590	721,948	374,351	319,883	
	大分 Oita	164,634	46,394	91,395	439,197	219,085	202,806	
	宮崎 Miyazaki	161,160	48,351	84,094	411,743	224,820	169,154	
	鹿児島 Kagoshima	226,705	69,643	118,701	599,038	321,835	253,388	
	計 Total		820,098	241,351	442,780	2,171,926	1,140,092	945,231
沖縄 Okinawa	沖縄 Okinawa	174,927	67,615	73,737	509,109	336,889	152,495	
全国計 Grand Total		21,367,577	6,125,849	12,478,883	73,679,324	37,173,951	34,391,989	

(注) この表は「(1)申告及び処理の状況」を都道府県別に示したものである。

Note: This table shows "(1) Statistics of filing returns and cases processed" by prefecture.



合 計 Total				区 分 Type	国税局・都道府県 Regional Taxation Bureau/Prefecture
申告納税額 Amount of self-assessment income tax	対前年増減 Compared to the previous year	伸び率 Growth rate	還付税額 Refund		
百万円 Million yen	百万円 Million yen	%	百万円 Million yen		
72,103	△ 2,894	△ 3.9	28,848	北海道 Hokkaido	札幌 Sapporo
15,451	367	2.4	6,166	青森 Aomori	仙台 Sendai
15,259	△ 1,581	△ 9.4	7,243	岩手 Iwate	
39,990	742	1.9	16,293	宮城 Miyagi	
9,551	△ 252	△ 2.6	5,547	秋田 Akita	
12,372	△ 268	△ 2.1	6,074	山形 Yamagata	
30,623	1,569	5.4	10,345	福島 Fukushima	
123,246	576	0.5	51,667	計 Total	
41,934	882	2.1	19,547	茨城 Ibaraki	関東信越 Kanto Shinetsu
28,039	△ 906	△ 3.1	13,280	栃木 Tochigi	
30,206	682	2.3	12,540	群馬 Gunma	
146,412	△ 3,672	△ 2.4	57,518	埼玉 Saitama	
25,702	△ 150	△ 0.6	13,281	新潟 Niigata	
28,521	2,677	10.4	13,855	長野 Nagano	
300,814	△ 487	△ 0.2	130,021	計 Total	
119,698	2,255	1.9	53,607	千葉 Chiba	東京 Tokyo
709,617	△ 12,438	△ 1.7	232,964	東京 Tokyo	
251,309	3,432	1.4	93,219	神奈川 Kanagawa	
11,719	138	1.2	5,450	山梨 Yamanashi	
1,092,343	△ 6,613	△ 0.6	385,241	計 Total	
13,463	△ 879	△ 6.1	7,572	富山 Toyama	金沢 Kanazawa
19,435	△ 39	△ 0.2	7,942	石川 Ishikawa	
10,292	△ 685	△ 6.2	5,246	福井 Fukui	
43,190	△ 1,603	△ 3.6	20,759	計 Total	
31,168	△ 52	△ 0.2	14,293	岐阜 Gifu	名古屋 Nagoya
75,024	4,032	5.7	25,702	静岡 Shizuoka	
194,224	△ 2,942	△ 1.5	61,260	愛知 Aichi	
29,601	2,989	11.2	13,009	三重 Mie	
330,017	4,027	1.2	114,264	計 Total	
19,656	△ 66	△ 0.3	10,704	滋賀 Shiga	大阪 Osaka
55,500	3,725	7.2	22,410	京都 Kyoto	
178,515	△ 2,814	△ 1.6	78,968	大阪 Osaka	
106,756	△ 2,635	△ 2.4	50,593	兵庫 Hyogo	
22,462	260	1.2	12,592	奈良 Nara	
14,043	286	2.1	6,222	和歌山 Wakayama	
396,932	△ 1,245	△ 0.3	181,489	計 Total	
5,624	10	0.2	3,333	鳥取 Tottori	広島 Hiroshima
7,456	△ 195	△ 2.5	3,717	島根 Shimane	
28,139	184	0.7	12,618	岡山 Okayama	
48,673	1,998	4.3	18,897	広島 Hiroshima	
15,574	△ 116	△ 0.7	8,576	山口 Yamaguchi	
105,466	1,881	1.8	47,140	計 Total	
9,239	△ 344	△ 3.6	4,759	徳島 Tokushima	高松 Takamatsu
13,369	458	3.5	6,635	香川 Kagawa	
16,870	1,093	6.9	7,310	愛媛 Ehime	
9,316	341	3.8	3,506	高知 Kochi	
48,794	1,548	3.3	22,210	計 Total	
83,857	1,324	1.6	36,414	福岡 Fukuoka	福岡 Fukuoka
9,756	58	0.6	4,968	佐賀 Saga	
16,304	1,523	10.3	7,108	長崎 Nagasaki	
109,918	2,905	2.7	48,490	計 Total	
21,465	141	0.7	10,004	熊本 Kumamoto	熊本 Kumamoto
11,807	△ 9	△ 0.1	5,987	大分 Oita	
13,711	359	2.7	5,197	宮崎 Miyazaki	
17,468	△ 396	△ 2.2	8,136	鹿児島 Kagoshima	
64,452	96	0.1	29,325	計 Total	
26,234	△ 39	△ 0.1	5,889	沖縄 Okinawa	沖縄 Okinawa
2,713,508	△ 1,848	△ 0.1	1,065,344	全国計 Grand Total	

(4) 都道府県別の課税状況 (その2: 事業所得者)

Statistics of taxation by prefecture (Part 2: Operating income earners)

国税局・都道府県 Regional Taxation Bureau / Prefecture		所得者別内訳 Breakdown by income earners								
		事業所得者 Operating income earners								
		人 員 Number of Income tax self-assessment	申告納税額のある者 Number of taxpayers who have income tax self-assessment	還付申告をした者 Number of filing returns for refund	総所得金額等 Total net income, etc.	申告納税額のある者 Number of taxpayers who have income tax self-assessment	還付申告をした者 Number of filing returns for refund	申告納税額 Amount of self-assessment income tax	還付税額 Refund	
人 Person	人 Person	人 Person	百万円 Million yen	百万円 Million yen	百万円 Million yen	百万円 Million yen	百万円 Million yen	百万円 Million yen		
札幌 Sapporo	北海道 Hokkaido	153,563	70,973	33,173	408,034	318,946	62,991	27,758	6,242	
仙台 Sendai	青森 Aomori	45,908	18,815	9,469	95,926	72,764	13,997	7,089	1,386	
	岩手 Iwate	39,792	16,121	10,110	85,783	65,269	14,195	6,346	1,375	
	宮城 Miyagi	62,547	25,567	14,791	147,786	109,230	26,503	10,668	3,022	
	秋田 Akita	31,999	12,223	8,040	62,539	45,476	11,115	4,178	1,072	
	山形 Yamagata	40,891	16,707	10,071	81,871	58,613	15,026	4,710	1,197	
福島 Fukushima	59,897	29,123	11,521	147,750	117,176	19,618	10,951	1,916		
	計 Total	281,034	118,556	64,002	621,655	468,528	100,454	43,943	9,968	
関東信越 Kanto Shinetsu	茨城 Ibaraki	85,271	40,192	15,226	197,332	149,681	29,696	12,415	3,435	
	栃木 Tochigi	58,220	25,935	12,198	132,231	96,249	23,776	7,753	2,743	
	群馬 Gunma	62,755	28,513	11,749	140,385	103,296	23,031	8,209	2,734	
	埼玉 Saitama	184,647	90,004	41,397	460,977	326,430	95,070	25,076	12,294	
	新潟 Niigata	66,913	27,268	14,434	137,309	96,101	26,560	7,065	2,746	
長野 Nagano	67,582	30,543	14,147	146,433	107,602	25,568	7,872	2,951		
	計 Total	525,388	242,455	109,151	1,214,667	879,359	223,702	68,390	26,902	
東京 Tokyo	千葉 Chiba	155,738	70,204	35,201	378,451	265,464	80,171	21,316	10,226	
	東京 Tokyo	418,346	170,236	146,481	1,371,983	886,435	417,604	90,935	70,950	
	神奈川 Kanagawa	208,383	96,756	55,027	573,988	399,817	134,408	35,438	18,766	
	山梨 Yamanashi	35,542	15,795	5,816	74,736	54,587	11,914	3,935	1,432	
	計 Total	818,009	352,991	242,525	2,399,158	1,606,303	644,098	151,624	101,375	
金沢 Kanazawa	富山 Toyama	31,888	15,270	6,389	79,660	60,258	13,597	4,948	1,467	
	石川 Ishikawa	37,365	17,041	7,530	87,863	64,369	15,439	5,910	1,813	
	福井 Fukui	27,082	12,322	5,256	56,913	41,045	10,389	2,809	1,192	
	計 Total	96,335	44,633	19,175	224,436	165,672	39,425	13,668	4,472	
名古屋 Nagoya	岐阜 Gifu	67,033	31,709	12,374	162,633	121,376	26,302	10,184	3,218	
	静岡 Shizuoka	121,264	58,245	23,655	300,413	225,550	49,885	18,859	5,590	
	愛知 Aichi	196,675	98,345	39,384	589,744	450,680	99,959	45,963	12,854	
	三重 Mie	54,478	26,023	9,454	140,740	107,182	21,137	10,229	2,538	
	計 Total	439,450	214,322	84,867	1,193,529	904,788	197,284	85,235	24,201	
大阪 Osaka	滋賀 Shiga	35,984	15,626	7,390	87,766	62,271	16,479	5,638	2,089	
	京都 Kyoto	81,070	30,902	15,818	174,814	119,684	35,188	10,394	5,204	
	大阪 Osaka	273,620	110,279	52,634	621,804	418,949	132,254	37,466	21,339	
	兵庫 Hyogo	151,997	62,111	30,208	377,697	269,280	71,519	27,575	10,408	
	奈良 Nara	38,255	13,820	7,373	81,203	54,222	16,892	4,913	2,498	
和歌山 Wakayama	42,662	16,451	6,580	85,481	61,204	12,341	5,258	1,447		
	計 Total	623,588	249,189	120,003	1,428,766	985,611	284,673	91,244	42,983	
広島 Hiroshima	鳥取 Tottori	17,920	7,408	4,066	35,091	24,915	6,891	1,825	693	
	島根 Shimane	22,165	9,710	5,003	45,689	33,755	7,744	2,512	702	
	岡山 Okayama	51,591	22,584	10,531	111,893	79,231	21,676	5,556	2,434	
	広島 Hiroshima	77,016	34,957	15,921	186,996	137,349	34,252	11,961	4,148	
	山口 Yamaguchi	43,615	20,691	8,126	96,027	72,771	15,321	5,405	1,618	
	計 Total	212,307	95,350	43,647	475,695	348,022	85,884	27,257	9,596	
高松 Takamatsu	徳島 Tokushima	24,170	9,879	4,199	45,964	31,483	8,304	2,141	973	
	香川 Kagawa	27,604	12,262	5,729	60,624	42,586	12,023	2,895	1,467	
	愛媛 Ehime	42,894	17,460	8,671	81,484	55,452	15,757	3,509	1,709	
	高知 Kochi	28,296	12,755	5,198	58,524	44,060	8,760	3,364	889	
	計 Total	122,964	52,356	23,797	246,596	173,582	44,843	11,909	5,039	
福岡 Fukuoka	福岡 Fukuoka	154,227	63,115	33,198	334,425	229,745	71,428	19,018	9,668	
	佐賀 Saga	30,910	13,991	6,585	68,927	51,055	11,579	3,641	1,229	
	長崎 Nagasaki	49,385	20,142	9,406	96,323	68,808	16,134	5,422	1,774	
	計 Total	234,522	97,248	49,189	499,675	349,608	99,142	28,081	12,671	
熊本 Kumamoto	熊本 Kumamoto	61,622	25,841	13,450	125,223	88,960	22,702	5,811	2,511	
	大分 Oita	34,670	13,934	6,947	65,081	44,325	12,927	3,000	1,383	
	宮崎 Miyazaki	41,378	17,682	7,568	81,004	59,241	12,513	4,420	1,298	
	鹿児島 Kagoshima	52,582	22,313	9,300	97,116	68,267	17,313	4,646	1,907	
	計 Total	190,252	79,770	37,265	368,425	260,792	65,455	17,877	7,098	
沖縄 Okinawa	沖縄 Okinawa	39,104	13,622	6,452	63,254	42,595	12,296	3,529	1,817	
全国計 Grand Total		3,736,516	1,631,465	833,246	9,143,889	6,503,806	1,860,246	570,515	252,364	

(注) この表は「(1) 申告及び処理の状況」を都道府県別に示したものである。  
 Note: This table shows “(1) Statistics of filing returns and cases processed” by prefecture.

## (4) 都道府県別の課税状況 (その3: 不動産所得者)

Statistics of taxation by prefecture (Part 3: Real estate income earners)

国税局・都道府県 Regional Taxation Bureau / Prefecture		所得者別内訳 Breakdown by income earners								
		不動産所得者 Real estate income earners								
		人 員 Number of Income tax self-assessment	申告納税額のある者 Number of taxpayers who have income tax self-assessment	還付申告をした者 Number of filing returns for refund	総所得金額等 Total net income, etc.	申告納税額のある者 Number of taxpayers who have income tax self-assessment	還付申告をした者 Number of filing returns for refund	申告納税額 Amount of self-assessment income tax	還付税額 Refund	
人 Person	人 Person	人 Person	百万円 Million yen	百万円 Million yen	百万円 Million yen	百万円 Million yen	百万円 Million yen	百万円 Million yen		
札幌 Sapporo	北海道 Hokkaido	49,499	28,133	5,783	125,012	110,393	5,972	10,386	216	
仙台 Sendai	青森 Aomori	10,824	6,252	1,066	25,361	22,483	1,044	1,738	41	
	岩手 Iwate	12,465	7,791	1,524	32,956	29,772	1,549	2,428	57	
	宮城 Miyagi	24,787	16,544	2,253	89,236	83,507	2,558	9,594	100	
	秋田 Akita	7,428	4,184	1,140	17,533	15,612	876	1,192	28	
	山形 Yamagata	10,444	6,492	1,358	28,408	25,510	1,420	1,954	41	
	福島 Fukushima	18,897	12,736	1,733	57,296	52,811	1,967	4,736	67	
	計 Total	84,845	53,999	9,074	250,789	229,695	9,414	21,643	335	
関東信越 Kanto Shinetsu	茨城 Ibaraki	27,823	18,907	2,282	90,392	83,882	3,029	8,359	180	
	栃木 Tochigi	20,103	13,029	2,011	62,607	57,500	2,382	5,581	96	
	群馬 Gunma	22,079	14,695	1,704	62,254	56,744	2,385	4,321	91	
	埼玉 Saitama	89,791	64,864	6,006	383,181	362,680	9,188	46,183	402	
	新潟 Niigata	21,487	13,170	2,569	61,923	55,885	2,954	5,108	159	
	長野 Nagano	23,100	15,031	2,531	60,232	53,957	3,242	3,696	120	
	計 Total	204,383	139,696	17,103	720,590	670,649	23,179	73,247	1,048	
東京 Tokyo	千葉 Chiba	68,642	47,280	4,667	263,826	247,977	6,994	31,045	382	
	東京 Tokyo	299,243	214,800	21,733	1,365,390	1,290,018	38,418	180,510	3,293	
	神奈川 Kanagawa	137,010	98,193	9,524	619,115	586,338	15,920	81,466	815	
	山梨 Yamanashi	10,303	6,528	738	27,930	25,306	1,016	1,972	38	
	計 Total	515,198	366,801	36,662	2,276,261	2,149,639	62,348	294,993	4,528	
金沢 Kanazawa	富山 Toyama	7,156	4,711	863	22,716	20,604	1,253	1,775	57	
	石川 Ishikawa	11,007	7,465	981	36,297	33,355	1,493	2,899	63	
	福井 Fukui	7,551	4,961	843	23,061	20,966	1,081	1,639	35	
	計 Total	25,714	17,137	2,687	82,075	74,925	3,827	6,313	155	
名古屋 Nagoya	岐阜 Gifu	23,182	15,556	2,098	70,956	64,787	2,962	5,174	105	
	静岡 Shizuoka	51,087	34,659	4,683	168,933	155,125	6,579	14,296	219	
	愛知 Aichi	104,680	76,707	8,245	416,765	390,751	13,716	40,469	628	
	三重 Mie	15,746	10,451	1,487	49,235	44,710	2,180	3,735	86	
	計 Total	194,695	137,373	16,513	705,889	655,374	25,437	63,673	1,038	
大阪 Osaka	滋賀 Shiga	10,661	7,478	958	38,812	36,075	1,484	3,323	69	
	京都 Kyoto	31,544	21,316	2,671	120,934	111,968	4,544	12,178	249	
	大阪 Osaka	103,780	72,170	7,103	445,032	418,309	12,705	51,021	879	
	兵庫 Hyogo	54,573	36,038	4,667	202,989	187,352	7,885	20,866	419	
	奈良 Nara	14,159	9,395	1,145	49,449	45,434	2,048	4,383	106	
	和歌山 Wakayama	10,086	6,066	922	29,248	26,133	1,372	2,258	74	
	計 Total	224,803	152,463	17,466	886,463	825,271	30,038	94,028	1,796	
広島 Hiroshima	鳥取 Tottori	4,743	2,904	528	12,425	10,985	728	770	34	
	島根 Shimane	5,756	3,771	600	16,240	14,733	743	1,104	24	
	岡山 Okayama	19,341	13,172	1,661	59,150	54,017	2,521	4,272	107	
	広島 Hiroshima	37,819	25,877	2,953	126,794	117,441	4,329	11,619	174	
	山口 Yamaguchi	13,920	8,872	1,195	36,611	33,031	1,571	2,446	58	
	計 Total	81,579	54,596	6,937	251,221	230,206	9,891	20,210	397	
高松 Takamatsu	徳島 Tokushima	6,473	4,340	552	20,668	18,871	805	1,586	31	
	香川 Kagawa	9,895	6,899	857	30,548	28,015	1,267	2,205	44	
	愛媛 Ehime	13,911	9,184	1,109	40,955	37,038	1,632	2,984	63	
	高知 Kochi	7,711	5,128	643	23,398	21,439	805	1,868	33	
	計 Total	37,990	25,551	3,161	115,568	105,363	4,508	8,644	170	
福岡 Fukuoka	福岡 Fukuoka	50,869	33,869	4,141	186,609	173,015	6,254	19,901	296	
	佐賀 Saga	6,956	4,423	716	19,702	17,763	901	1,431	31	
	長崎 Nagasaki	14,013	8,757	1,110	35,897	32,098	1,365	2,578	56	
	計 Total	71,838	47,049	5,967	242,208	222,876	8,520	23,910	384	
熊本 Kumamoto	熊本 Kumamoto	17,096	11,031	1,489	49,684	44,996	1,920	3,747	72	
	大分 Oita	10,654	6,892	795	28,913	26,076	1,054	1,926	48	
	宮崎 Miyazaki	9,089	5,855	651	24,785	22,510	764	1,840	29	
	鹿児島 Kagoshima	13,481	8,338	1,029	33,275	29,496	1,452	2,159	89	
	計 Total	50,320	32,116	3,964	136,657	123,077	5,190	9,672	238	
沖縄 Okinawa	沖縄 Okinawa	31,445	24,074	1,234	114,155	107,283	2,275	10,762	136	
全国計 Grand Total		1,572,309	1,078,988	126,551	5,906,887	5,504,752	190,598	637,482	10,442	

(注) この表は「(1) 申告及び処理の状況」を都道府県別に示したものである。

Note: This table shows "(1) Statistics of filing returns and cases processed" by prefecture.

(4) 都道府県別の課税状況 (その4: 給与所得者)

Statistics of taxation by prefecture (Part 4: Employment income earners)

国税局・都道府県 Regional Taxation Bureau / Prefecture		所得種類 Income type		所得者別内訳 Breakdown by income earners						
				給与所得者 Employment income earners						
				人 員 Number of Income tax self-assessment	申告納税額のある者 Number of taxpayers who have income tax self-assessment	還付申告をした者 Number of filing returns for refund	総所得金額等 Total net income, etc.	申告納税額のある者 Number of taxpayers who have income tax self-assessment	還付申告をした者 Number of filing returns for refund	申告納税額 Amount of self-assessment income tax
人 Person	人 Person	人 Person	百万円 Million yen	百万円 Million yen	百万円 Million yen	百万円 Million yen	百万円 Million yen	百万円 Million yen		
札幌 Sapporo	北海道 Hokkaido	359,270	88,635	256,095	1,343,990	528,735	791,609	16,006	15,778	
仙台 Sendai	青森 Aomori	99,018	20,994	73,919	295,862	109,525	180,687	3,409	3,509	
	岩手 Iwate	116,181	26,361	84,025	337,272	125,531	204,256	3,603	4,264	
	宮城 Miyagi	197,760	42,324	144,883	702,743	260,379	427,355	8,469	9,477	
	秋田 Akita	89,942	18,264	68,277	265,400	89,775	170,657	2,530	3,247	
	山形 Yamagata	93,010	21,874	66,806	299,537	112,031	181,284	3,131	3,311	
	福島 Fukushima	144,905	39,151	98,949	519,720	220,559	288,406	7,074	6,008	
	計 Total	740,816	168,968	536,859	2,420,535	917,799	1,452,645	28,215	29,817	
関東信越 Kanto Shinetsu	茨城 Ibaraki	214,470	47,746	158,581	832,221	291,576	523,133	8,910	10,632	
	栃木 Tochigi	143,660	33,884	104,229	573,748	221,644	341,393	6,869	7,249	
	群馬 Gunma	137,401	35,156	96,359	542,468	224,362	307,303	6,903	6,773	
	埼玉 Saitama	551,930	130,782	395,701	2,371,867	837,001	1,476,936	26,307	30,470	
	新潟 Niigata	180,235	42,759	128,945	636,523	240,783	381,692	6,879	7,006	
	長野 Nagano	158,547	40,607	110,857	584,867	227,303	345,289	6,442	6,868	
	計 Total	1,386,243	330,934	994,672	5,541,693	2,042,670	3,375,747	62,311	69,000	
東京 Tokyo	千葉 Chiba	481,885	108,991	350,674	2,210,812	750,243	1,410,039	23,390	28,550	
	東京 Tokyo	1,318,597	347,566	915,478	8,392,860	3,547,461	4,702,537	168,079	116,093	
	神奈川 Kanagawa	744,879	175,619	536,338	3,899,296	1,349,107	2,463,637	47,334	48,635	
	山梨 Yamanashi	62,274	16,490	42,816	229,668	94,065	130,656	2,817	2,686	
	計 Total	2,607,635	648,666	1,845,306	14,732,637	5,740,875	8,706,869	241,620	195,964	
金沢 Kanazawa	富山 Toyama	79,647	20,618	56,096	308,235	118,807	184,343	3,434	3,731	
	石川 Ishikawa	83,495	21,930	57,955	334,213	136,466	191,287	4,284	4,114	
	福井 Fukui	57,284	15,700	39,153	231,019	98,329	128,397	3,069	2,665	
	計 Total	220,426	58,248	153,204	873,468	353,602	504,028	10,787	10,510	
名古屋 Nagoya	岐阜 Gifu	159,408	40,826	112,174	628,794	249,414	367,221	7,572	7,304	
	静岡 Shizuoka	269,424	72,466	185,837	1,119,683	456,523	641,051	14,584	12,749	
	愛知 Aichi	545,018	145,039	379,596	2,726,791	1,132,492	1,547,374	39,516	31,583	
	三重 Mie	130,268	31,384	93,497	534,747	195,979	328,224	5,920	6,307	
	計 Total	1,104,118	289,715	771,104	5,010,015	2,034,409	2,883,870	67,592	57,942	
大阪 Osaka	滋賀 Shiga	102,005	22,900	74,968	431,437	146,450	275,822	4,512	5,537	
	京都 Kyoto	179,863	45,793	125,379	830,092	337,961	475,355	11,050	11,185	
	大阪 Osaka	589,948	131,944	429,824	2,805,812	1,033,529	1,709,851	35,431	38,194	
	兵庫 Hyogo	399,305	87,821	293,941	1,948,296	695,793	1,214,674	23,799	25,450	
	奈良 Nara	93,277	21,049	68,104	445,668	162,736	274,015	5,104	5,884	
	和歌山 Wakayama	57,916	14,238	40,712	233,571	94,806	133,737	3,211	2,906	
	計 Total	1,422,314	323,745	1,032,928	6,694,876	2,471,274	4,083,455	83,108	89,156	
広島 Hiroshima	鳥取 Tottori	41,535	9,849	29,717	138,868	53,610	82,211	1,528	1,636	
	島根 Shimane	53,749	14,028	37,361	178,186	71,724	103,010	2,076	1,921	
	岡山 Okayama	131,611	34,991	90,679	536,519	222,559	303,303	7,082	6,404	
	広島 Hiroshima	201,780	56,926	135,903	860,005	363,261	479,901	11,544	9,271	
	山口 Yamaguchi	94,780	27,627	62,765	359,802	153,602	199,223	4,434	4,117	
	計 Total	523,455	143,421	356,425	2,073,380	864,758	1,167,649	26,664	23,349	
高松 Takamatsu	徳島 Tokushima	46,538	11,766	32,539	197,360	81,197	112,370	2,789	2,290	
	香川 Kagawa	64,885	18,180	43,939	268,398	115,545	147,754	3,692	3,029	
	愛媛 Ehime	77,058	22,395	50,619	322,334	148,313	167,131	4,937	3,436	
	高知 Kochi	38,583	11,885	24,887	150,947	74,286	73,794	2,477	1,547	
	計 Total	227,064	64,226	151,984	939,039	419,340	501,049	13,894	10,301	
福岡 Fukuoka	福岡 Fukuoka	316,610	78,209	224,247	1,366,883	558,045	783,409	18,361	17,762	
	佐賀 Saga	65,090	16,069	46,064	212,871	82,825	125,521	2,377	2,468	
	長崎 Nagasaki	86,260	24,451	57,229	303,918	133,932	162,982	4,143	3,511	
	計 Total	467,960	118,729	327,540	1,883,672	774,801	1,071,913	24,881	23,740	
熊本 Kumamoto	熊本 Kumamoto	109,544	28,561	75,564	409,303	177,689	223,442	5,748	5,161	
	分岐 Oita	63,711	17,382	43,127	252,210	112,313	134,801	3,795	2,948	
	宮崎 Miyazaki	61,817	16,934	41,537	221,733	102,642	114,288	3,525	2,631	
	鹿児島 Kagoshima	90,387	27,087	58,904	348,818	169,502	172,392	5,796	4,194	
	計 Total	325,459	89,964	219,132	1,232,064	562,145	644,923	18,864	14,933	
沖縄 Okinawa	沖縄 Okinawa	65,431	21,940	40,291	234,207	120,719	108,329	4,105	2,866	
全国計 Grand Total		9,450,191	2,347,191	6,685,540	42,979,579	16,831,129	25,292,085	598,047	543,357	

(注) この表は「(1)申告及び処理の状況」を都道府県別に示したものである。  
 Note: This table shows "(1) Statistics of filing returns and cases processed" by prefecture.

## (4) 都道府県別の課税状況 (その5: 雑所得者)

Statistics of taxation by prefecture (Part 5 : Miscellaneous income earners)

国税局・都道府県 Regional Taxation Bureau / Prefecture			所得者別内訳 Breakdown by income earners							
			雑所得者 Miscellaneous income earners							
			人 員 Number of Income tax self-assessment	申告納税額のある者 Number of taxpayers who have income tax self-assessment	還付申告をした者 Number of filing returns for refund	総所得金額等 Total net income, etc.	申告納税額のある者 Number of taxpayers who have income tax self-assessment	還付申告をした者 Number of filing returns for refund	申告納税額 Amount of self-assessment income tax	還付税額 Refund
人 Person	人 Person	人 Person	百万円 Million yen	百万円 Million yen	百万円 Million yen	百万円 Million yen	百万円 Million yen			
札幌 Sapporo	北海道 Hokkaido	218,073	25,055	166,857	276,578	55,523	211,421	1,337	5,212	
仙台 Sendai	青森 Aomori	50,082	5,057	38,739	53,507	10,169	41,349	218	1,001	
	岩手 Iwate	62,145	6,842	46,658	59,802	13,182	44,271	243	1,275	
	宮城 Miyagi	107,173	11,624	80,020	125,070	26,869	94,092	699	2,909	
	秋田 Akita	47,954	4,491	37,944	50,389	8,720	39,790	182	987	
	山形 Yamagata	53,843	5,833	41,655	57,241	10,851	44,118	218	1,247	
	福島 Fukushima	78,835	9,906	58,335	88,061	20,280	64,387	550	1,879	
	計 Total	400,032	43,753	303,351	434,070	90,071	328,007	2,109	9,296	
関東信越 Kanto Shinetsu	茨城 Ibaraki	143,163	15,392	115,426	203,934	37,583	162,489	985	4,358	
	栃木 Tochigi	84,303	9,236	65,697	107,092	20,714	83,617	580	2,380	
	群馬 Gunma	82,811	10,190	62,779	106,063	22,757	80,091	602	2,273	
	埼玉 Saitama	336,580	45,972	257,509	518,001	115,976	390,080	3,313	11,221	
	新潟 Niigata	110,489	12,785	82,987	125,548	25,747	94,365	612	2,606	
	長野 Nagano	114,128	16,164	84,462	140,220	34,962	100,544	913	3,168	
	計 Total	871,474	109,739	668,860	1,200,857	257,738	911,186	7,005	26,007	
東京 Tokyo	千葉 Chiba	305,298	42,523	232,457	505,853	111,204	383,041	3,092	11,300	
	東京 Tokyo	564,921	92,394	399,654	969,680	300,297	645,905	14,737	27,061	
	神奈川 Kanagawa	469,572	65,595	361,124	844,952	192,063	636,990	6,787	19,179	
	山梨 Yamanashi	38,047	5,275	27,995	46,608	11,757	33,354	350	998	
	計 Total	1,377,838	205,787	1,021,230	2,367,093	615,320	1,699,290	24,965	58,538	
金沢 Kanazawa	富山 Toyama	61,141	7,833	46,541	76,800	16,044	57,975	356	1,749	
	石川 Ishikawa	56,051	6,995	41,827	68,386	15,280	50,295	437	1,455	
	福井 Fukui	39,231	5,725	27,921	46,156	11,666	32,454	272	985	
	計 Total	156,423	20,553	116,289	191,343	42,990	140,724	1,065	4,189	
名古屋 Nagoya	岐阜 Gifu	102,565	14,193	75,929	133,458	32,232	96,872	850	2,665	
	静岡 Shizuoka	182,207	27,773	132,697	258,003	67,369	182,617	2,324	5,328	
	愛知 Aichi	349,269	51,787	260,601	532,044	129,541	389,344	3,865	10,945	
	三重 Mie	100,878	11,738	78,809	143,544	26,872	112,719	696	3,130	
	計 Total	734,919	105,491	548,036	1,067,049	256,014	781,552	7,736	22,068	
大阪 Osaka	滋賀 Shiga	74,166	8,524	59,225	106,771	20,798	83,609	633	2,449	
	京都 Kyoto	121,981	14,666	91,782	170,651	38,331	126,986	1,574	3,982	
	大阪 Osaka	363,191	41,512	280,895	542,479	111,587	416,243	3,912	12,789	
	兵庫 Hyogo	290,668	32,170	231,012	440,762	85,005	345,300	2,919	10,048	
	奈良 Nara	75,990	8,543	60,951	125,249	22,999	99,722	758	2,937	
	和歌山 Wakayama	48,090	4,613	38,074	59,579	10,222	47,535	235	1,290	
	計 Total	974,086	110,028	761,939	1,445,490	288,942	1,119,395	10,031	33,496	
広島 Hiroshima	鳥取 Tottori	32,003	3,517	24,343	35,059	7,198	26,449	172	800	
	島根 Shimane	40,447	5,124	30,592	45,398	10,280	33,320	248	863	
	岡山 Okayama	102,014	12,644	77,754	125,393	28,520	92,505	848	2,753	
	広島 Hiroshima	157,498	22,399	117,633	211,451	49,892	154,547	1,128	4,109	
	山口 Yamaguchi	91,783	11,867	70,094	120,929	24,890	92,009	467	2,268	
	計 Total	423,745	55,551	320,416	538,229	120,780	398,829	2,862	10,792	
高松 Takamatsu	徳島 Tokushima	34,098	3,125	26,496	42,043	7,199	33,223	272	956	
	香川 Kagawa	52,404	6,517	39,792	66,666	15,077	49,350	409	1,489	
	愛媛 Ehime	63,302	7,162	47,559	79,652	15,438	60,845	345	1,582	
	高知 Kochi	33,064	3,789	25,386	38,511	7,994	29,195	222	785	
	計 Total	182,868	20,593	139,233	226,872	45,708	172,613	1,248	4,812	
福岡 Fukuoka	福岡 Fukuoka	227,012	23,954	177,130	306,636	57,234	239,740	1,621	6,847	
	佐賀 Saga	41,340	4,391	32,178	46,546	8,930	35,973	182	1,031	
	長崎 Nagasaki	64,502	7,608	49,481	78,719	15,977	59,950	348	1,479	
	計 Total	332,854	35,953	258,789	431,902	82,141	335,663	2,151	9,357	
熊本 Kumamoto	熊本 Kumamoto	72,005	7,706	55,029	85,382	16,522	65,912	395	1,810	
	大分 Oita	51,317	5,850	38,896	65,096	12,447	50,233	239	1,324	
	宮崎 Miyazaki	43,922	4,890	32,920	50,011	9,964	38,140	218	1,029	
	鹿児島 Kagoshima	63,805	8,031	47,354	76,360	17,413	56,163	425	1,461	
	計 Total	231,049	26,477	174,199	276,848	56,346	210,448	1,277	5,623	
沖縄 Okinawa	沖縄 Okinawa	33,962	4,611	24,411	36,465	9,660	25,396	238	812	
全国計 Grand Total		5,937,323	763,591	4,503,610	8,492,796	1,921,233	6,334,527	62,025	190,203	

(注) この表は「(1) 申告及び処理の状況」を都道府県別に示したものである。  
 Note: This table shows "(1) Statistics of filing returns and cases processed" by prefecture.

(4) 都道府県別の課税状況（その6：他の区分に該当しない所得者）

Statistics of taxation by prefecture (Part 6 : Other income earners)

国税局・都道府県 Regional Taxation Bureau / Prefecture		所得者別内訳 Breakdown by income earners								
		他の区分に該当しない所得者 Income earners not otherwise classified								
		人 員 Number of Income tax self-assessment	申告納税額のある者 Number of taxpayers who have income tax self-assessment	還付申告をした者 Number of filing returns for refund	総所得金額等 Total net income, etc.	申告納税額のある者 Number of taxpayers who have income tax self-assessment	還付申告をした者 Number of filing returns for refund	申告納税額 Amount of self-assessment income tax	還付税額 Refund	
人 Person	人 Person	人 Person	百万円 Million yen	百万円 Million yen	百万円 Million yen	百万円 Million yen	百万円 Million yen	百万円 Million yen		
札幌 Sapporo	北海道 Hokkaido	22,445	10,669	10,364	149,751	132,027	16,905	16,616	1,399	
仙台 Sendai	青森 Aomori	5,093	2,534	2,188	29,018	25,086	3,700	2,996	228	
	岩手 Iwate	5,406	2,369	2,522	27,231	21,734	4,487	2,639	271	
	宮城 Miyagi	10,012	5,063	3,964	91,426	80,227	9,325	10,560	785	
	秋田 Akita	3,379	1,496	1,606	15,614	12,499	2,966	1,469	213	
	山形 Yamagata	4,481	1,839	2,285	22,380	18,895	3,271	2,360	277	
	福島 Fukushima	11,573	6,546	3,248	69,644	61,927	6,876	7,312	475	
	計 Total	39,944	19,847	15,813	255,313	220,368	30,625	27,336	2,250	
関東信越 Kanto Shinetsu	茨城 Ibaraki	11,306	5,691	4,947	99,352	87,788	11,085	11,264	941	
	栃木 Tochigi	8,096	4,066	3,584	65,619	57,192	8,071	7,255	812	
	群馬 Gunma	8,944	4,618	3,809	87,387	79,442	7,566	10,171	669	
	埼玉 Saitama	34,167	16,900	15,534	375,006	338,262	35,662	45,535	3,131	
	新潟 Niigata	9,602	3,813	5,170	57,488	48,488	8,618	6,038	764	
	長野 Nagano	9,429	4,119	4,793	80,907	72,369	8,158	9,598	747	
	計 Total	81,544	39,207	37,837	765,967	683,541	79,159	89,860	7,065	
東京 Tokyo	千葉 Chiba	32,291	15,176	15,411	340,649	304,220	35,357	40,855	3,148	
	東京 Tokyo	98,468	45,310	48,972	2,030,423	1,874,856	151,142	255,356	15,567	
	神奈川 Kanagawa	55,200	24,980	27,875	665,256	598,790	64,197	80,285	5,824	
	山梨 Yamanashi	3,619	1,864	1,501	24,628	21,239	3,207	2,644	296	
	計 Total	189,578	87,330	93,759	3,060,956	2,799,105	253,903	379,140	24,835	
金沢 Kanazawa	富山 Toyama	5,772	2,063	3,410	31,026	24,834	5,975	2,950	567	
	石川 Ishikawa	5,793	2,685	2,801	52,256	46,751	5,312	5,905	497	
	福井 Fukui	4,073	1,714	2,122	24,925	20,493	4,306	2,503	369	
	計 Total	15,638	6,462	8,333	108,207	92,078	15,593	11,357	1,433	
名古屋 Nagoya	岐阜 Gifu	11,750	5,063	6,075	71,009	60,583	9,975	7,389	1,001	
	静岡 Shizuoka	22,546	10,437	10,937	212,038	190,132	20,897	24,961	1,817	
	愛知 Aichi	51,056	21,688	27,284	536,583	483,801	51,284	64,412	5,251	
	三重 Mie	10,028	3,815	5,716	78,900	68,401	9,964	9,021	948	
	計 Total	95,380	41,003	50,012	898,531	802,917	92,121	105,782	9,017	
大阪 Osaka	滋賀 Shiga	6,600	2,876	3,368	50,224	43,268	6,724	5,550	561	
	京都 Kyoto	15,135	6,291	8,042	167,607	150,440	16,502	20,304	1,791	
	大阪 Osaka	44,449	17,788	24,370	451,255	402,171	47,661	50,684	5,767	
	兵庫 Hyogo	33,180	13,144	18,462	283,719	244,975	37,620	31,597	4,268	
	奈良 Nara	9,608	3,492	5,650	67,419	56,992	10,074	7,304	1,166	
	和歌山 Wakayama	5,134	1,969	2,840	30,623	24,680	5,676	3,081	504	
	計 Total	114,106	45,560	62,732	1,050,848	922,526	124,257	118,521	14,057	
広島 Hiroshima	鳥取 Tottori	2,509	937	1,401	12,920	10,655	2,185	1,330	171	
	島根 Shimane	2,952	1,235	1,539	15,704	12,714	2,907	1,516	206	
	岡山 Okayama	9,791	4,375	4,854	88,474	78,411	9,722	10,382	920	
	広島 Hiroshima	14,021	6,107	7,244	108,945	95,817	12,608	12,422	1,195	
	山口 Yamaguchi	6,523	2,793	3,334	30,647	25,023	5,373	2,822	514	
	計 Total	35,796	15,447	18,372	256,689	222,620	32,796	28,472	3,007	
高松 Takamatsu	徳島 Tokushima	3,958	1,538	2,190	26,169	20,262	5,715	2,451	508	
	香川 Kagawa	5,889	2,267	3,341	39,550	33,307	6,024	4,167	606	
	愛媛 Ehime	6,451	2,842	3,236	44,895	39,483	5,201	5,095	521	
	高知 Kochi	3,006	1,218	1,633	16,449	12,838	3,511	1,386	252	
	計 Total	19,304	7,865	10,400	127,063	105,889	20,451	13,099	1,888	
福岡 Fukuoka	福岡 Fukuoka	21,477	10,804	9,374	210,222	190,551	18,798	24,956	1,841	
	佐賀 Saga	3,272	1,593	1,436	19,937	16,990	2,812	2,125	208	
	長崎 Nagasaki	4,751	2,435	1,935	33,936	30,054	3,697	3,813	287	
	計 Total	29,500	14,832	12,745	264,094	237,595	25,307	30,895	2,337	
熊本 Kumamoto	熊本 Kumamoto	7,332	3,824	3,058	52,355	46,185	5,907	5,764	451	
	大分 Oita	4,282	2,336	1,630	27,897	23,925	3,792	2,846	286	
	宮崎 Miyazaki	4,954	2,990	1,418	34,211	30,464	3,449	3,709	210	
	鹿児島 Kagoshima	6,450	3,874	2,114	43,468	37,158	6,068	4,442	486	
	計 Total	23,018	13,024	8,220	157,931	137,732	19,216	16,761	1,433	
沖縄 Okinawa	沖縄 Okinawa	4,985	3,368	1,349	61,029	56,632	4,199	7,600	258	
全国計 Grand Total		671,238	304,614	329,936	7,156,173	6,413,031	714,532	845,439	68,979	

(注) この表は「(1)申告及び処理の状況」を都道府県別に示したものである。  
Note: This table shows "(1) Statistics of filing returns and cases processed" by prefecture.

## 2-2 所得階級別人員

## Number of income earners by Income Range

## (1) 所得階級別人員 (その1)

(単位：人)

## Number of income earners by income range (Part 1)

(In persons)

区 分 Type	人員 Number of Income tax self-assessment	所得者別内訳 Breakdown by income earners								
		事業所得者 Operating income earners			不動産所得者 Real estate income earners			申告納税額のある者 Number of taxpayers who have income tax self-assessment		
		申告納税額のある者 Number of taxpayers who have income tax self-assessment	還付申告をした者 Number of filing returns for refund	申告納税額のある者 Number of taxpayers who have income tax self-assessment	申告納税額のある者 Number of taxpayers who have income tax self-assessment	還付申告をした者 Number of filing returns for refund	申告納税額のある者 Number of taxpayers who have income tax self-assessment	還付申告をした者 Number of filing returns for refund	申告納税額のある者 Number of taxpayers who have income tax self-assessment	還付申告をした者 Number of filing returns for refund
70万円以下 Less than 0.7 million yen	4,456,116	182,583	2,461,741	1,224,783	76,770	278,374	326,245	30,899	45,653	
100万円 "	1,517,147	287,995	948,230	335,555	116,533	85,256	120,984	55,742	13,995	
150万円 "	2,969,673	689,404	2,013,535	455,412	229,999	104,866	170,798	114,404	18,524	
200万円 "	2,448,656	755,974	1,561,744	360,507	225,061	75,068	137,267	109,397	13,120	
250万円 "	1,853,971	655,054	1,122,788	288,885	197,750	56,460	112,478	96,803	9,388	
300万円 "	1,383,278	519,544	812,897	227,904	162,402	43,782	94,678	84,677	7,074	
400万円 "	1,934,237	736,490	1,128,801	305,704	223,562	60,667	153,722	142,068	9,379	
500万円 "	1,256,086	487,825	730,748	173,964	128,626	38,478	111,706	106,352	4,514	
600万円 "	867,900	344,304	507,091	98,786	73,312	23,839	77,526	75,166	2,025	
700万円 "	603,684	255,670	340,083	60,801	44,289	16,108	56,184	54,966	1,038	
800万円 "	412,242	188,755	218,988	40,198	28,599	11,404	41,382	40,695	584	
1,000万円 "	499,464	252,458	242,245	48,594	33,660	14,740	55,314	54,634	584	
1,200万円 "	292,815	164,250	126,335	28,171	19,104	8,979	32,981	32,641	286	
1,500万円 "	258,922	165,882	91,431	25,201	18,089	7,046	28,850	28,613	179	
2,000万円 "	249,360	166,856	81,499	23,265	18,561	4,663	23,832	23,692	108	
3,000万円 "	195,693	136,051	59,384	19,079	16,705	2,335	16,802	16,721	67	
5,000万円 "	103,090	81,220	21,730	12,128	11,318	773	8,017	7,990	21	
1億円 Less than 0.1 billion yen	47,895	40,160	7,688	5,896	5,587	296	2,885	2,875	9	
2億円 "	12,376	10,835	1,498	1,353	1,218	103	560	556	3	
5億円 "	3,831	3,471	355	286	277	8	90	89	-	
10億円 "	731	673	57	29	28	1	7	7	-	
20億円 "	270	259	11	11	11	-	1	1	-	
50億円 "	103	100	3	3	3	-	-	-	-	
100億円 "	25	24	1	1	1	-	-	-	-	
100億円 超 Over 10 billion yen	12	12	-	-	-	-	-	-	-	
合 計 Total	内 9,990 Including 21,367,577	内 7,475 Including 6,125,849	内 1,907 Including 12,478,883	3,736,516	1,631,465	833,246	1,572,309	1,078,988	126,551	

調査対象等：平成26年分の申告所得税について、平成27年3月31日までに申告又は処理（更正、決定等）した者の6月30日現在の総所得金額等により区分して、その分布を示したものである。

(注) 1 合計欄の内書は、「変動所得及び臨時所得の平均課税」の適用を受けた者を掲げた。

2 「譲渡所得を有する者」及び「山林所得を有する者」欄の人員は、確定申告をした者のうち、譲渡所得（「株式等の譲渡所得等」を除く。）又は山林所得を有する者について、その譲渡所得又は山林所得だけについて所得金額を階級区分して再掲した。

なお、外書は、譲渡所得又は山林所得が損失である者を掲げた。

用語の説明：1 総所得金額等とは、総所得金額（利子、配当、不動産、事業、給与、譲渡、一時、雑の各所得金額の合計）、分離譲渡所得、株式等に係る譲渡所得等、上場株式等の配当等に係る配当所得、先物取引に係る雑所得等、山林所得、退職所得の各金額の合計額をいい、損益通算、純損失及び雑損失の繰越控除後の金額をいう。

2 変動所得及び臨時所得の平均課税とは、所得税の納税義務者に変動所得（漁獲から生ずる所得、原稿又は作曲の報酬、著作権の使用料による所得）又は臨時所得（職業野球選手の契約金等で臨時に発生する所得）がある場合の税額計算上の特別な方法である。変動所得の金額は、年により著しく変動しがちであり、臨時所得の金額は数年間分に見合う所得の金額が特定の時期に一括して支払われる性質のものであるため、これらの所得は、毎年ほぼ平均して所得の発生する者と比較すると累進税率の関係から税負担に不均衡が生ずる。この面を調整するため一定の条件に該当する変動所得又は臨時所得を有する納税義務者については、その納税義務者の選択により、特別な税額の計算が認められている。

Subject of survey: With respect to person who filed final returns or whose cases processed (correction or determination) for Income Tax were completed for 2014 by March 31, 2015, statistics of distribution by range classified by total net income as of June 30 is shown.

Note: 1 "Including" in the column of "Total" shows the number of taxpayers for whom "Averaging taxation on fluctuating income and temporary income" was applied.

2 Number of income earners in the column of "Capital gains" and "Forestry income" shows the number of those who are listed in the column of "Total net income, etc." and who have capital gains or timber income. Amount of income only for capital gains or timber income is classified. "Excluding" shows the number of those for whom capital gains or timber income was loss.

Terminology: 1 Total net income, etc. means the sum of total net income (total of interest income, dividend income, real estate income, business income, capital gains, occasional income and miscellaneous income), amount of capital gains for the separate transfer and stocks, income from dividends of listed stock type, miscellaneous income etc. that lie forward business, timber income, and retirement income, which is the total income after the deduction of the carried-over aggregation of profit and loss, net loss, and casualty loss.

2 "Averaging taxation on fluctuating income and temporary income" means a special method of computation of amount of income tax for taxpayers who have fluctuating income (such as income from fishing, remuneration for writing or music composition, and royalties for copyright) or temporary income (such as contract money for baseball players). The amount of fluctuating income tends to fluctuate heavily by year and the amount of temporary income is in nature lump sum money which covers income for several years. These income earners suffer unfair burden of tax due to progressive tax rate compared to those who earn rather stable income every year. To adjust this problem, the taxpayers who have fluctuating income or temporary income that meets a certain condition can choose a special computing system of tax.

## (1) 所得階級別人員 (その2)

(単位:人)  
(In persons)

Number of income earners by income range (Part 2)

区 分  Type	所 得 者 別 内 訳 Breakdown by income earners									
	給与 所得者  Employment income earners	申告納税額 のある者  Number of taxpayers who have income tax self-assessment		還付申告 をした者  Number of filing returns for refund	雑所得者  Miscellaneous income earners	申告納税額 のある者  Number of taxpayers who have income tax self-assessment		他の区分に 該当しない 所得者  Other income earners	申告納税額 のある者  Number of taxpayers who have income tax self-assessment	
		還付申告 をした者	申告納税額 のある者			申告納税額 のある者	還付申告 をした者		申告納税額 のある者	還付申告 をした者
70万円以下 Less than 0.7 million yen	1,023,560	43,483	837,448	1,665,727	23,586	1,119,801	215,801	7,845	180,465	
100万円 "	452,369	63,618	359,029	577,679	42,630	472,313	30,560	9,472	17,637	
150万円 "	1,031,567	188,274	794,850	1,271,581	141,230	1,072,983	40,315	15,497	22,312	
200万円 "	919,518	227,189	656,681	998,971	179,931	800,015	32,393	14,396	16,860	
250万円 "	825,209	208,495	587,304	600,139	138,755	456,157	27,260	13,251	13,479	
300万円 "	686,840	173,271	489,332	350,085	86,981	261,461	23,771	12,213	11,248	
400万円 "	1,123,896	272,131	807,870	310,089	76,660	232,413	40,826	22,069	18,472	
500万円 "	840,272	202,298	608,713	96,694	30,938	65,415	33,450	19,611	13,628	
600万円 "	633,174	161,987	456,931	32,507	16,982	15,372	25,907	16,857	8,924	
700万円 "	451,363	131,480	312,720	13,339	9,038	4,224	21,997	15,897	5,993	
800万円 "	306,286	101,115	201,106	6,464	4,774	1,635	17,912	13,572	4,259	
1,000万円 "	363,216	138,418	220,498	5,535	4,431	1,042	26,805	21,315	5,381	
1,200万円 "	209,750	94,261	113,496	2,402	2,026	348	19,511	16,218	3,226	
1,500万円 "	181,148	98,519	81,227	1,859	1,658	177	21,864	19,003	2,802	
2,000万円 "	176,406	101,296	74,262	1,594	1,462	120	24,263	21,845	2,346	
3,000万円 "	132,584	77,092	55,378	1,249	1,157	81	25,979	24,376	1,523	
5,000万円 "	61,648	41,444	20,160	768	734	31	20,529	19,734	745	
1億円 Less than 0.1 billion yen	25,006	18,028	6,954	415	397	17	13,693	13,273	412	
2億円 "	5,006	3,762	1,239	157	154	3	5,300	5,145	150	
5億円 "	1,164	876	287	57	55	2	2,234	2,174	58	
10億円 "	161	117	44	6	6	-	528	515	12	
20億円 "	40	31	9	4	4	-	214	212	2	
50億円 "	8	6	2	1	1	-	91	90	1	
100億円 "	-	-	-	1	1	-	23	22	1	
100億円 超 Over 10 billion yen	-	-	-	-	-	-	12	12	-	
<b>合 計 Total</b>	<b>9,450,191</b>	<b>2,347,191</b>	<b>6,685,540</b>	<b>5,937,323</b>	<b>763,591</b>	<b>4,503,610</b>	<b>671,238</b>	<b>304,614</b>	<b>329,936</b>	



## (1) 所得階級別人員 (その3:再掲)

(単位:人)

Taxpayers by income range (Part 3: retabulated)

(In persons)

区 分 Type	譲渡所得 を有する者			うち短期譲 渡所得を有 する者			山林所得 を有する者		
	申告納税額 のある者	還付申告 をした者	申告納税額 のある者	還付申告 をした者	申告納税額 のある者	還付申告 をした者	申告納税額 のある者	還付申告 をした者	
	Capital gains	Number of taxpayers who have income tax self-assessment	Number of filing returns for refund	Those who have short period capital gains	Number of taxpayers who have income tax self-assessment	Number of filing returns for refund	Forestry income	Number of taxpayers who have income tax self-assessment	Number of filing returns for refund
70万円以下 Less than 0.7 million yen	60,265	33,716	15,119	12,691	6,835	3,706	2,324	1,184	719
100万円 // 1	16,968	13,411	2,008	2,331	1,613	477	465	328	79
150万円 // 1.5	21,198	18,480	1,737	2,399	1,841	392	438	357	57
200万円 // 2	17,570	16,137	986	1,540	1,227	236	276	239	25
250万円 // 2.5	14,098	13,291	579	1,087	916	122	163	145	16
300万円 // 3	13,273	12,767	380	794	697	76	106	94	8
400万円 // 4	20,601	19,990	471	1,048	952	76	102	97	5
500万円 // 5	18,126	17,588	377	942	773	117	71	68	3
600万円 // 6	13,817	13,536	197	496	461	30	27	27	-
700万円 // 7	11,680	11,448	149	398	370	23	22	21	1
800万円 // 8	10,347	10,158	120	280	249	20	8	8	-
1,000万円 // 10	17,261	17,059	140	430	406	18	24	21	3
1,200万円 // 12	12,917	12,756	101	342	321	16	10	10	-
1,500万円 // 15	14,431	14,300	87	362	338	17	6	6	-
2,000万円 // 20	16,383	16,243	85	354	329	21	6	6	-
3,000万円 // 30	17,817	17,532	222	345	318	23	6	5	-
5,000万円 // 50	13,906	13,782	84	333	295	32	1	1	-
1億円 Less than 0.1 billion yen	8,846	8,821	17	247	239	6	1	1	-
2億円 // 0.2	2,945	2,929	14	102	91	10	-	-	-
5億円 // 0.5	921	888	31	42	39	3	-	-	-
10億円 // 1	126	124	1	8	8	-	-	-	-
20億円 // 2	25	24	1	3	2	1	-	-	-
50億円 // 5	7	7	-	1	1	-	-	-	-
100億円 // 10	2	2	-	-	-	-	-	-	-
100億円超 Over 10 billion yen	1	1	-	-	-	-	-	-	-
合 計 Total	外 50,044 Excluding 323,531	外 14,697 Excluding 284,990	外 28,428 Excluding 22,906				外 248 Excluding 4,056	外 62 Excluding 2,618	外 142 Excluding 916

## (2) 青色申告者

## Income earners filing blue returns

区 分 Type	人員			所得者別内訳 Breakdown by income earners						
	Number of Income tax self- assessment	申告納税額 のある者 Number of taxpayers who have income tax self-assessment	還付申告 をした者 Number of filing returns for refund	事業所得者			不動産 所得者			
				Operating income earners	申告納税額 のある者 Number of taxpayers who have income tax self-assessment	還付申告 をした者 Number of filing returns for refund	Real estate income earners	申告納税額 のある者 Number of taxpayers who have income tax self-assessment	還付申告 をした者 Number of filing returns for refund	
70万円以下 Less than 0.7 million yen	1,346,441	47,105	355,602	664,096	27,970	115,730	173,032	12,539	21,803	
100万円 "	1	301,815	87,005	95,749	160,060	50,747	35,032	58,116	24,753	6,752
150万円 "	1.5	463,946	199,658	154,071	227,587	109,278	47,899	88,036	56,771	9,998
200万円 "	2	405,793	223,678	127,246	190,540	115,029	39,094	76,291	59,858	7,672
250万円 "	2.5	347,504	213,954	102,169	160,619	107,001	32,454	66,183	56,333	5,860
300万円 "	3	290,944	190,660	80,891	132,894	93,253	26,292	58,695	52,178	4,579
400万円 "	4	447,614	306,841	119,240	192,515	140,011	38,589	100,316	92,252	6,444
500万円 "	5	315,920	225,598	80,740	121,794	90,124	26,787	77,797	73,883	3,280
600万円 "	6	219,582	162,274	53,283	75,382	56,145	17,929	56,587	54,724	1,605
700万円 "	7	157,780	119,677	36,313	48,887	35,680	12,877	42,661	41,696	829
800万円 "	8	116,319	89,339	26,017	33,533	23,804	9,574	32,148	31,579	488
1,000万円 "	10	156,399	121,021	34,337	41,891	28,790	12,954	44,404	43,825	502
1,200万円 "	12	98,906	77,368	21,070	25,003	16,813	8,114	27,398	27,103	252
1,500万円 "	15	92,162	74,275	17,517	22,955	16,382	6,522	24,335	24,132	159
2,000万円 "	20	87,135	71,761	15,165	21,654	17,178	4,441	20,645	20,522	98
3,000万円 "	30	76,090	64,219	11,772	18,130	15,854	2,239	14,950	14,879	60
5,000万円 "	50	49,178	43,935	5,179	11,735	10,966	737	7,263	7,237	20
1億円 " Less than 0.1 billion yen	25,250	22,950	2,282	5,722	5,427	283	2,610	2,601	8	
2億円 "	0.2	6,810	6,226	550	1,311	1,179	100	512	508	3
5億円 "	0.5	2,107	1,966	138	265	256	8	83	82	-
10億円 "	1	349	333	16	26	26	-	7	7	-
20億円 "	2	118	115	3	10	10	-	1	1	-
50億円 "	5	47	46	1	3	3	-	-	-	-
100億円 "	10	15	14	1	1	1	-	-	-	-
100億円 超 Over 10 billion yen	7	7	-	-	-	-	-	-	-	-
合 計 Total	5,008,231	2,350,025	1,339,352	2,156,613	961,927	437,655	972,070	697,463	70,412	

調査対象等： この表は、「(1) 所得階級別人員」について、青色申告者を示したものである。

用語の説明： 青色申告とは、納税義務者が一定の帳簿に正確な記帳をして、これに基づいた正確な申告と完全な納税をすることを目的として設けられている制度である。青色申告が認められているのは事業所得、不動産所得及び山林所得であり、青色申告をした者には税務計算上種々の特典がある。

Subject of survey: This table shows those who filed blue returns with respect "(1) Number of income earners by income range".

Terminology: Blue return means a system which was established in order to enable taxpayers to make an entry correctly in a specified book and to pay tax fully. Those who are admitted to use blue returns are operating income earners, rental estimate income earners and timber income earners. Those who filed blue returns are given various benefits in the calculation of tax.

(単位：人)  
(In persons)

所得者別内訳 Breakdown by income earners									区分 Type
給与所得者 Employment income earners	申告納税額 のある者 Number of taxpayers who have income tax self-assessment	還付申告 をした者 Number of filing returns for refund	雑所得者 Miscellaneous income earners	申告納税額 のある者 Number of taxpayers who have income tax self-assessment	還付申告 をした者 Number of filing returns for refund	他の区分に 該当しない 所得者 Other income earners	申告納税額 のある者 Number of taxpayers who have income tax self-assessment	還付申告 をした者 Number of filing returns for refund	
106,032	2,716	72,630	366,544	3,252	116,985	36,737	628	28,454	70万円以下 Less than 0.7 million yen
33,501	4,393	23,139	45,503	6,255	28,019	4,635	857	2,807	100万円 〃 1
68,872	13,544	46,387	72,865	18,259	45,820	6,586	1,806	3,967	150万円 〃 1.5
70,337	22,561	41,438	63,030	24,154	35,902	5,595	2,076	3,140	200万円 〃 2
68,997	26,832	37,122	46,938	21,756	24,195	4,767	2,032	2,538	250万円 〃 2.5
62,721	27,856	31,240	32,474	15,416	16,683	4,160	1,957	2,097	300万円 〃 3
111,300	53,531	52,113	36,200	17,362	18,613	7,283	3,685	3,481	400万円 〃 4
94,629	50,159	40,550	15,487	7,945	7,475	6,213	3,487	2,648	500万円 〃 5
75,622	43,966	29,278	6,834	4,271	2,529	5,157	3,168	1,942	600万円 〃 6
58,610	37,087	20,260	3,193	2,299	874	4,429	2,915	1,473	700万円 〃 7
45,136	30,075	14,380	1,639	1,236	391	3,863	2,645	1,184	800万円 〃 8
62,244	42,390	19,101	1,562	1,274	267	6,298	4,742	1,513	1,000万円 〃 10
40,672	28,737	11,624	620	527	87	5,213	4,188	993	1,200万円 〃 12
38,312	28,098	9,977	455	397	50	6,105	5,266	809	1,500万円 〃 15
37,082	27,029	9,937	322	290	31	7,432	6,742	658	2,000万円 〃 20
33,403	24,439	8,954	266	249	14	9,341	8,798	505	3,000万円 〃 30
21,263	17,123	4,139	211	201	10	8,706	8,408	273	5,000万円 〃 50
9,991	8,145	1,846	121	116	4	6,806	6,661	141	1億円 〃 Less than 0.1 billion yen
2,031	1,644	387	52	51	1	2,904	2,844	59	2億円 〃 0.2
498	396	102	27	26	1	1,234	1,206	27	5億円 〃 0.5
67	55	12	1	1	-	248	244	4	10億円 〃 1
19	17	2	2	2	-	86	85	1	20億円 〃 2
3	2	1	1	1	-	40	40	-	50億円 〃 5
-	-	-	-	-	-	14	13	1	100億円 〃 10
-	-	-	-	-	-	7	7	-	100億円超 Over 10 billion yen
1,041,342	490,795	474,619	694,347	125,340	297,951	143,859	74,500	58,715	合計 Total



(単位：人)

(In persons)

1,200万円 以下 Less than 12 million yen	1,500万円 以下 Less than 15 million yen	2,000万円 以下 Less than 20 million yen	3,000万円 以下 Less than 30 million yen	5,000万円 以下 Less than 50 million yen	1億円 以下 Less than 0.1 billion yen	2億円 以下 Less than 0.2 billion yen	5億円 以下 Less than 0.5 billion yen	10億円 以下 Less than 1 billion yen	20億円 以下 Less than 2 billion yen	50億円 以下 Less than 5 billion yen	100億円 以下 Less than 10 billion yen	100億円 超 Over 10 billion yen	区分 Type 国税局・都道府県 Regional Taxation Bureau /Prefecture
8,062	7,244	7,682	5,883	2,577	955	247	70	11	2	4	-	-	北海道 Hokkaido 札幌 Sapporo
1,346	1,243	1,313	857	486	239	46	11	1	1	-	-	-	青森 Aomori
1,471	1,358	1,452	1,059	553	218	35	6	-	-	-	-	-	岩手 Iwate
4,350	3,684	3,658	2,509	1,425	595	161	39	4	2	1	-	-	宮城 Miyagi
949	956	1,016	713	337	157	30	5	1	-	-	-	-	秋田 Akita
1,294	1,122	1,254	877	440	210	29	11	-	-	-	-	-	山形 Yamagata
2,796	2,618	2,600	2,110	1,121	443	86	18	3	2	-	-	-	福島 Fukushima
12,206	10,981	11,293	8,125	4,362	1,862	387	90	9	5	1	-	-	計 Total
5,047	4,033	3,658	2,818	1,400	560	139	54	5	3	1	-	-	茨城 Ibaraki
3,256	2,736	2,694	2,241	1,129	490	96	19	3	1	1	-	-	栃木 Tochigi
3,038	2,774	2,862	2,281	1,142	446	93	23	8	3	2	1	-	群馬 Gunma
16,250	13,600	12,444	10,271	5,244	2,391	642	144	18	3	1	-	-	埼玉 Saitama
2,892	2,536	2,868	2,146	1,000	444	86	19	5	1	-	-	-	新潟 Niigata
3,047	2,662	2,712	1,973	1,037	388	69	30	7	-	1	-	1	長野 Nagano
33,530	28,341	27,238	21,730	10,952	4,719	1,125	289	46	11	6	1	1	計 Total
15,549	12,749	11,970	9,344	4,645	2,046	526	141	30	10	2	3	-	千葉 Chiba
66,350	60,420	58,853	48,037	27,319	14,480	4,497	1,693	370	152	50	11	6	東京 Tokyo
32,002	26,269	23,997	18,886	9,435	4,460	1,113	305	61	15	6	1	-	神奈川 Kanagawa
1,330	1,196	1,311	928	423	154	34	9	-	-	-	-	-	山梨 Yamanashi
115,231	100,634	96,131	77,195	41,822	21,140	6,170	2,148	461	177	58	15	6	計 Total
1,575	1,524	1,325	986	526	222	45	9	2	-	-	-	-	富山 Toyama
1,967	1,867	1,739	1,312	635	238	56	14	2	4	3	-	-	石川 Ishikawa
1,228	1,142	1,110	852	426	192	34	8	-	-	-	-	-	福井 Fukui
4,770	4,533	4,174	3,150	1,587	652	135	31	4	4	3	-	-	計 Total
3,671	3,159	2,975	2,235	1,243	603	89	20	4	-	-	-	-	岐阜 Gifu
7,144	6,205	5,997	4,678	2,516	1,173	272	69	16	3	1	3	1	静岡 Shizuoka
19,951	17,651	15,900	13,087	7,276	3,747	877	242	35	18	9	-	2	愛知 Aichi
3,111	2,464	2,532	1,898	1,055	435	89	12	4	2	1	-	1	三重 Mie
33,877	29,479	27,404	21,898	12,090	5,958	1,327	343	59	23	11	3	4	計 Total
2,593	2,260	1,973	1,440	767	317	70	20	2	1	-	-	-	滋賀 Shiga
6,247	5,882	5,019	3,958	1,971	824	240	85	13	4	4	2	-	京都 Kyoto
20,248	18,020	17,365	13,740	7,294	3,069	814	261	34	13	6	1	1	大阪 Osaka
13,103	11,630	11,147	8,944	4,712	2,204	542	154	37	9	1	-	-	兵庫 Hyogo
3,127	2,775	2,666	2,043	1,058	413	90	20	4	-	1	-	-	奈良 Nara
1,434	1,306	1,349	1,062	560	233	39	6	1	1	-	-	-	和歌山 Wakayama
46,752	41,873	39,519	31,187	16,362	7,060	1,795	546	91	28	12	3	1	計 Total
735	695	639	391	230	62	12	5	1	-	-	-	-	鳥取 Tottori
847	823	759	563	281	93	17	4	1	-	-	-	-	島根 Shimane
3,078	2,857	2,866	2,020	1,012	440	69	27	3	4	-	2	-	岡山 Okayama
5,399	4,686	4,655	3,381	1,862	848	183	51	5	3	-	1	-	広島 Hiroshima
1,878	1,749	1,807	1,349	639	216	41	5	1	-	-	-	-	山口 Yamaguchi
11,937	10,810	10,726	7,704	4,024	1,659	322	92	11	7	-	3	-	計 Total
1,169	1,078	1,063	813	376	156	27	9	4	1	-	-	-	徳島 Tokushima
1,579	1,443	1,474	1,081	488	187	39	10	1	-	3	-	-	香川 Kagawa
1,905	1,758	1,915	1,372	709	301	63	18	1	1	-	-	-	愛媛 Ehime
965	931	990	786	337	135	19	5	2	-	-	-	-	高知 Kochi
5,618	5,210	5,442	4,052	1,910	779	148	42	8	2	3	-	-	計 Total
9,235	8,657	8,246	6,299	3,073	1,358	340	111	15	8	5	-	-	福岡 Fukuoka
1,096	993	914	650	347	134	34	2	1	-	-	-	-	佐賀 Saga
1,661	1,635	1,669	1,131	583	220	43	7	3	3	-	-	-	長崎 Nagasaki
11,992	11,285	10,829	8,080	4,003	1,712	417	120	19	11	5	-	-	計 Total
2,361	2,234	2,218	1,617	810	355	73	20	5	-	-	-	-	熊本 Kumamoto
1,371	1,261	1,421	1,025	520	232	42	5	1	-	-	-	-	大分 Oita
1,230	1,241	1,211	987	528	204	56	9	3	-	-	-	-	宮崎 Miyazaki
1,780	1,880	2,055	1,603	801	303	60	11	1	-	-	-	-	鹿児島 Kagoshima
6,742	6,616	6,905	5,232	2,659	1,094	231	45	10	-	-	-	-	計 Total
2,098	1,916	2,017	1,457	742	305	72	15	2	-	-	-	-	沖縄 Okinawa
292,815	258,922	249,360	195,693	103,090	47,895	12,376	3,831	731	270	103	25	12	全国計 Grand Total



(単位：人)  
(In persons)

1,200万円 以下 Less than 12 million yen	1,500万円 以下 Less than 15 million yen	2,000万円 以下 Less than 20 million yen	3,000万円 以下 Less than 30 million yen	5,000万円 以下 Less than 50 million yen	1億円 以下 Less than 0.1 billion yen	2億円 以下 Less than 0.2 billion yen	5億円 以下 Less than 0.5 billion yen	10億円 以下 Less than 1 billion yen	20億円 以下 Less than 2 billion yen	50億円 以下 Less than 5 billion yen	100億円 以下 Less than 10 billion yen	100億円 超 Over 10 billion yen	区分 Type 国税局・都道府県 Regional Taxation Bureau/Prefecture	
5,329	5,233	5,457	4,163	2,055	815	206	65	11	2	4	-	-	北海道 Hokkaido	札幌 Sapporo
975	929	967	630	421	220	44	10	1	1	-	-	-	青森 Aomori	仙台 Sendai
1,018	1,026	1,024	806	475	203	32	5	-	-	-	-	-	岩手 Iwate	
2,606	2,607	2,659	1,875	1,204	529	146	36	4	2	1	-	-	宮城 Miyagi	
656	698	735	537	292	137	28	5	1	-	-	-	-	秋田 Akita	
868	845	918	617	382	193	29	11	-	-	-	-	-	山形 Yamagata	
2,005	2,042	2,022	1,583	941	389	79	14	3	1	-	-	-	福島 Fukushima	
8,128	8,147	8,325	6,048	3,715	1,671	358	81	9	4	1	-	-	計 Total	
3,025	2,789	2,584	2,065	1,116	479	123	53	5	3	1	-	-	茨城 Ibaraki	関東信越 Kanto Shinetsu
1,974	1,950	1,999	1,692	901	422	85	17	3	1	1	-	-	栃木 Tochigi	
1,965	1,999	2,052	1,678	922	373	79	20	8	3	2	1	-	群馬 Gunma	
9,019	8,831	8,537	7,228	4,242	2,102	598	138	17	3	-	-	-	埼玉 Saitama	
1,882	1,844	1,971	1,497	825	383	81	18	5	1	-	-	-	新潟 Niigata	
1,981	1,860	1,867	1,391	829	332	63	30	7	-	1	-	1	長野 Nagano	
19,846	19,273	19,010	15,551	8,835	4,091	1,029	276	45	11	5	1	1	計 Total	
7,685	7,557	7,424	6,221	3,558	1,713	474	131	26	10	2	3	-	千葉 Chiba	東京 Tokyo
32,578	34,053	35,685	31,360	20,324	11,500	3,797	1,505	330	146	48	10	6	東京 Tokyo	
15,457	15,126	15,170	12,626	7,270	3,746	988	289	59	13	6	1	-	神奈川 Kanagawa	
929	832	928	670	348	134	26	5	-	-	-	-	-	山梨 Yamanashi	
56,649	57,568	59,207	50,877	31,500	17,093	5,285	1,930	415	169	56	14	6	計 Total	
1,002	1,102	964	694	436	193	42	7	2	-	-	-	-	富山 Toyama	
1,322	1,353	1,256	957	512	202	51	10	2	4	3	-	-	石川 Ishikawa	
826	825	806	609	350	171	33	6	-	-	-	-	-	福井 Fukui	
3,150	3,280	3,026	2,260	1,298	566	126	23	4	4	3	-	-	計 Total	
2,328	2,210	2,083	1,595	1,012	517	80	20	4	-	-	-	-	岐阜 Gifu	名古屋 Nagoya
4,713	4,492	4,303	3,465	2,101	1,047	243	60	16	3	1	3	1	静岡 Shizuoka	
11,554	11,760	11,282	9,669	5,966	3,263	785	222	30	17	9	-	2	愛知 Aichi	
1,871	1,665	1,730	1,354	852	376	76	8	4	2	1	-	1	三重 Mie	
20,466	20,127	19,398	16,083	9,931	5,203	1,184	310	54	22	11	3	4	計 Total	
1,458	1,475	1,352	1,005	622	273	63	14	2	1	-	-	-	滋賀 Shiga	
3,654	3,928	3,530	2,887	1,602	704	219	75	12	4	4	2	-	京都 Kyoto	
11,298	11,401	11,566	9,405	5,626	2,544	717	242	32	12	6	1	1	大阪 Osaka	
6,616	6,945	7,116	5,945	3,671	1,799	469	136	35	9	1	-	-	兵庫 Hyogo	
1,640	1,726	1,785	1,398	828	352	77	20	4	-	1	-	-	奈良 Nara	
940	955	992	794	465	207	34	6	1	1	-	-	-	和歌山 Wakayama	
25,606	26,430	26,341	21,434	12,814	5,879	1,579	493	86	27	12	3	1	計 Total	
492	520	453	286	199	57	12	5	1	-	-	-	-	鳥取 Tottori	広島 Hiroshima
579	582	585	437	250	87	16	4	1	-	-	-	-	島根 Shimane	
1,927	2,018	2,079	1,468	838	390	65	25	2	4	-	2	-	岡山 Okayama	
3,409	3,345	3,362	2,498	1,519	735	158	41	5	3	-	1	-	広島 Hiroshima	
1,203	1,277	1,336	970	524	191	34	5	1	-	-	-	-	山口 Yamaguchi	
7,610	7,742	7,815	5,659	3,330	1,460	285	80	10	7	-	3	-	計 Total	
719	725	746	589	313	141	25	8	4	1	-	-	-	徳島 Tokushima	
994	1,017	1,061	806	404	164	37	10	1	-	3	-	-	香川 Kagawa	
1,241	1,321	1,411	1,008	580	257	57	18	1	1	-	-	-	愛媛 Ehime	
735	737	718	591	291	115	17	4	2	-	-	-	-	高知 Kochi	
3,689	3,800	3,936	2,994	1,588	677	136	40	8	2	3	-	-	計 Total	
5,544	5,873	5,884	4,608	2,493	1,147	296	108	15	8	5	-	-	福岡 Fukuoka	
731	752	695	488	284	116	31	2	1	-	-	-	-	佐賀 Saga	
1,164	1,214	1,233	833	495	191	41	6	3	3	-	-	-	長崎 Nagasaki	
7,439	7,839	7,812	5,929	3,272	1,454	368	116	19	11	5	-	-	計 Total	
1,634	1,656	1,579	1,202	698	318	67	18	5	-	-	-	-	熊本 Kumamoto	熊本 Kumamoto
911	905	1,058	737	420	205	39	4	1	-	-	-	-	大分 Oita	
910	967	858	740	445	180	52	9	3	-	-	-	-	宮崎 Miyazaki	
1,228	1,370	1,478	1,198	676	265	53	11	1	-	-	-	-	鹿児島 Kagoshima	
4,683	4,898	4,973	3,877	2,239	968	211	42	10	-	-	-	-	計 Total	
1,655	1,545	1,556	1,176	643	283	68	15	2	-	-	-	-	沖縄 Okinawa	
164,250	165,882	166,856	136,051	81,220	40,160	10,835	3,471	673	259	100	24	12	全国計 Grand Total	





(単位：人)  
(In persons)

1,200万円 以下 Less than 12 million yen	1,500万円 以下 Less than 15 million yen	2,000万円 以下 Less than 20 million yen	3,000万円 以下 Less than 30 million yen	5,000万円 以下 Less than 50 million yen	1億円 以下 Less than 0.1 billion yen	2億円 以下 Less than 0.2 billion yen	5億円 以下 Less than 0.5 billion yen	10億円 以下 Less than 1 billion yen	20億円 以下 Less than 2 billion yen	50億円 以下 Less than 5 billion yen	100億円 以下 Less than 10 billion yen	100億円 超 Over 10 billion yen	区分 Type 国税局・都道府県 Regional Taxation Bureau/Prefecture	
2,692	1,968	2,200	1,709	520	140	41	5	-	-	-	-	-	北海道 Hokkaido	札幌 Sapporo
367	308	344	227	64	19	2	1	-	-	-	-	-	青森 Aomori	仙台 Sendai
431	317	419	246	73	14	3	1	-	-	-	-	-	岩手 Iwate	
1,695	1,029	966	621	213	66	15	3	-	-	-	-	-	宮城 Miyagi	
288	255	279	174	45	20	2	-	-	-	-	-	-	秋田 Akita	
424	273	333	260	58	17	-	-	-	-	-	-	-	山形 Yamagata	
772	561	566	524	178	54	7	4	-	1	-	-	-	福島 Fukushima	
3,977	2,743	2,907	2,052	631	190	29	9	-	1	-	-	-	計 Total	
1,984	1,222	1,067	750	281	81	16	1	-	-	-	-	-	茨城 Ibaraki	関東信越 Kanto Shinetsu
1,259	772	680	548	226	68	11	2	-	-	-	-	-	栃木 Tochigi	
1,052	765	801	600	218	73	14	3	-	-	-	-	-	群馬 Gunma	
7,095	4,675	3,865	3,032	999	288	44	6	1	-	1	-	-	埼玉 Saitama	
998	680	885	649	175	61	5	1	-	-	-	-	-	新潟 Niigata	
1,048	786	837	578	208	56	6	-	-	-	-	-	-	長野 Nagano	
13,436	8,900	8,135	6,157	2,107	627	96	13	1	-	1	-	-	計 Total	
7,705	5,120	4,499	3,119	1,084	332	52	10	4	-	-	-	-	千葉 Chiba	東京 Tokyo
33,168	25,908	22,849	16,614	6,951	2,952	661	185	39	6	2	1	-	東京 Tokyo	
16,267	10,938	8,722	6,217	2,139	707	123	15	2	2	-	-	-	神奈川 Kanagawa	
396	354	375	256	75	20	8	4	-	-	-	-	-	山梨 Yamanashi	
57,536	42,320	36,445	26,206	10,249	4,011	844	214	45	8	2	1	-	計 Total	
567	412	358	292	89	29	3	2	-	-	-	-	-	富山 Toyama	
630	503	477	354	123	36	5	4	-	-	-	-	-	石川 Ishikawa	
392	314	299	243	76	21	1	2	-	-	-	-	-	福井 Fukui	
1,589	1,229	1,134	889	288	86	9	8	-	-	-	-	-	計 Total	
1,311	936	888	636	229	86	9	-	-	-	-	-	-	岐阜 Gifu	名古屋 Nagoya
2,395	1,677	1,667	1,209	411	124	29	9	-	-	-	-	-	静岡 Shizuoka	
8,254	5,777	4,560	3,398	1,302	483	92	19	5	1	-	-	-	愛知 Aichi	
1,222	785	789	544	203	59	12	4	-	-	-	-	-	三重 Mie	
13,182	9,175	7,904	5,787	2,145	752	142	32	5	1	-	-	-	計 Total	
1,114	771	619	435	143	44	7	6	-	-	-	-	-	滋賀 Shiga	
2,566	1,927	1,475	1,062	368	119	21	10	1	-	-	-	-	京都 Kyoto	
8,815	6,526	5,737	4,322	1,662	525	97	19	2	1	-	-	-	大阪 Osaka	
6,391	4,630	3,996	2,989	1,039	404	73	18	2	-	-	-	-	兵庫 Hyogo	
1,465	1,040	875	642	228	60	12	-	-	-	-	-	-	奈良 Nara	
486	347	356	266	95	25	5	-	-	-	-	-	-	和歌山 Wakayama	
20,837	15,241	13,058	9,716	3,535	1,177	215	53	5	1	-	-	-	計 Total	
239	174	185	105	31	5	-	-	-	-	-	-	-	鳥取 Tottori	広島 Hiroshima
262	239	174	126	31	6	1	-	-	-	-	-	-	島根 Shimane	
1,138	827	782	549	172	50	4	2	1	-	-	-	-	岡山 Okayama	
1,951	1,317	1,284	882	342	112	25	10	-	-	-	-	-	広島 Hiroshima	
662	464	464	377	113	25	7	-	-	-	-	-	-	山口 Yamaguchi	
4,252	3,021	2,889	2,039	689	198	37	12	1	-	-	-	-	計 Total	
445	348	312	224	62	15	2	1	-	-	-	-	-	徳島 Tokushima	高松 Takamatsu
574	416	409	272	83	23	2	-	-	-	-	-	-	香川 Kagawa	
650	427	499	364	129	44	6	-	-	-	-	-	-	愛媛 Ehime	
220	186	267	192	46	20	2	1	-	-	-	-	-	高知 Kochi	
1,889	1,377	1,487	1,052	320	102	12	2	-	-	-	-	-	計 Total	
3,642	2,753	2,335	1,689	576	211	44	3	-	-	-	-	-	福岡 Fukuoka	福岡 Fukuoka
361	241	216	161	63	18	3	-	-	-	-	-	-	佐賀 Saga	
489	411	429	298	88	29	2	1	-	-	-	-	-	長崎 Nagasaki	
4,492	3,405	2,980	2,148	727	258	49	4	-	-	-	-	-	計 Total	
713	569	633	414	112	37	6	2	-	-	-	-	-	熊本 Kumamoto	熊本 Kumamoto
453	350	356	287	100	27	3	1	-	-	-	-	-	大分 Oita	
316	271	347	244	83	24	4	-	-	-	-	-	-	宮崎 Miyazaki	
538	500	569	404	125	37	7	-	-	-	-	-	-	鹿児島 Kagoshima	
2,020	1,690	1,905	1,349	420	125	20	3	-	-	-	-	-	計 Total	
433	362	455	280	99	22	4	-	-	-	-	-	-	沖縄 Okinawa	沖縄 Okinawa
126,335	91,431	81,499	59,384	21,730	7,688	1,498	355	57	11	3	1	-	全国計 Grand Total	



(単位：人)  
(In persons)

1, 200万円 以下 Less than 12 million yen	1, 500万円 以下 Less than 15 million yen	2, 000万円 以下 Less than 20 million yen	3, 000万円 以下 Less than 30 million yen	5, 000万円 以下 Less than 50 million yen	1億円 以下 Less than 0.1 billion yen	2億円 以下 Less than 0.2 billion yen	5億円 以下 Less than 0.5 billion yen	10億円 以下 Less than 1 billion yen	20億円 以下 Less than 2 billion yen	50億円 以下 Less than 5 billion yen	100億円 以下 Less than 10 billion yen	100億円 超 Over 10 billion yen	区分 Type 国税局・都道府県 Regional Taxation Bureau/Prefecture
1,896	1,622	1,415	1,042	485	124	32	9	1	-	-	-	-	北海道 Hokkaido 札幌 Sapporo
238	200	161	143	132	86	21	5	-	-	-	-	-	青森 Aomori
262	260	213	203	123	72	10	2	-	-	-	-	-	岩手 Iwate
495	415	397	285	209	116	29	4	-	-	-	-	-	宮城 Miyagi
134	159	133	115	82	59	12	-	-	-	-	-	-	秋田 Akita
164	141	149	126	87	52	6	3	-	-	-	-	-	山形 Yamagata
487	467	383	283	164	81	15	2	1	-	-	-	-	福島 Fukushima
1,780	1,642	1,436	1,155	797	466	93	16	1	-	-	-	-	計 Total
627	522	451	338	225	102	16	6	-	-	-	-	-	茨城 Ibaraki
367	299	301	230	144	76	9	4	1	-	-	-	-	栃木 Tochigi
453	363	311	215	138	57	16	2	1	-	-	-	-	群馬 Gunma
1,238	992	988	716	462	213	58	8	-	-	-	-	-	埼玉 Saitama
354	357	280	229	151	54	10	1	-	-	-	-	-	新潟 Niigata
455	374	311	255	152	53	9	2	-	-	-	-	-	長野 Nagano
3,494	2,907	2,642	1,983	1,272	555	118	23	2	-	-	-	-	計 Total
1,048	965	808	631	460	208	41	7	-	-	-	-	-	千葉 Chiba
4,586	4,334	4,329	3,633	2,392	1,346	450	120	19	7	2	1	-	東京 Tokyo
1,854	1,555	1,497	1,202	786	392	70	15	2	-	-	-	-	神奈川 Kanagawa
219	168	181	132	89	35	3	-	-	-	-	-	-	山梨 Yamanashi
7,707	7,022	6,815	5,598	3,727	1,981	564	142	21	7	2	1	-	計 Total
256	219	181	173	105	44	7	-	-	-	-	-	-	富山 Toyama
229	191	175	127	80	28	2	2	-	-	1	-	-	石川 Ishikawa
144	116	114	80	47	20	3	1	-	-	-	-	-	福井 Fukui
629	526	470	380	232	92	12	3	-	-	1	-	-	計 Total
466	400	333	312	181	106	19	3	-	-	-	-	-	岐阜 Gifu
882	748	656	487	342	182	34	8	-	-	-	-	-	静岡 Shizuoka
1,812	1,628	1,518	1,337	944	596	129	18	-	-	-	-	-	愛知 Aichi
434	369	334	305	209	107	18	2	-	1	-	-	-	三重 Mie
3,594	3,145	2,841	2,441	1,676	991	200	31	-	1	-	-	-	計 Total
277	246	248	188	114	59	8	1	-	-	-	-	-	滋賀 Shiga
580	501	468	437	257	89	13	4	-	-	-	-	-	京都 Kyoto
1,842	1,795	1,741	1,436	989	422	87	15	2	1	-	-	-	大阪 Osaka
1,141	1,078	1,057	1,069	660	300	75	19	-	-	-	-	-	兵庫 Hyogo
247	237	211	171	137	59	6	2	-	-	-	-	-	奈良 Nara
248	209	199	176	138	59	3	-	-	-	-	-	-	和歌山 Wakayama
4,335	4,066	3,924	3,477	2,295	988	192	41	2	1	-	-	-	計 Total
105	93	61	71	38	16	1	-	-	-	-	-	-	鳥取 Tottori
113	80	88	100	54	22	3	-	-	-	-	-	-	島根 Shimane
339	289	263	194	106	41	8	1	-	-	-	-	-	岡山 Okayama
558	522	501	443	275	124	16	8	-	-	-	-	-	広島 Hiroshima
312	264	210	160	98	35	7	1	-	-	-	-	-	山口 Yamaguchi
1,427	1,248	1,123	968	571	238	35	10	-	-	-	-	-	計 Total
113	126	97	74	21	13	3	-	1	-	-	-	-	徳島 Tokushima
170	152	149	122	59	20	3	-	-	-	-	-	-	香川 Kagawa
215	190	182	130	44	24	2	-	-	-	-	-	-	愛媛 Ehime
178	170	152	131	59	15	4	-	-	-	-	-	-	高知 Kochi
676	638	580	457	183	72	12	-	1	-	-	-	-	計 Total
962	907	857	650	362	161	36	9	1	2	-	-	-	福岡 Fukuoka
216	185	131	85	56	30	10	-	-	-	-	-	-	佐賀 Saga
248	254	180	170	105	48	14	-	-	-	-	-	-	長崎 Nagasaki
1,426	1,346	1,168	905	523	239	60	9	1	2	-	-	-	計 Total
375	291	204	160	75	35	9	-	-	-	-	-	-	熊本 Kumamoto
171	144	147	103	62	25	3	-	-	-	-	-	-	大分 Oita
212	178	154	116	75	34	10	-	-	-	-	-	-	宮崎 Miyazaki
226	219	166	137	67	33	8	2	-	-	-	-	-	鹿児島 Kagoshima
984	832	671	516	279	127	30	2	-	-	-	-	-	計 Total
223	207	180	157	88	23	5	-	-	-	-	-	-	沖縄 Okinawa
28,171	25,201	23,265	19,079	12,128	5,896	1,353	286	29	11	3	1	-	全国計 Grand Total

(3) 都道府県別の人員（その5）（事業所得者：申告納税額のある者）

Income earners by prefecture (Part 5) (Operating income earners: taxpayers who have income tax self-assessment)

国税局・都道府県 Regional Taxation Bureau / Prefecture	区分 Type	合計 Total	70万円	100万円	150万円	200万円	250万円	300万円	400万円	500万円	600万円	700万円	800万円	1,000万円
			以下 Less than 0.7 million yen	以下 Less than 1 million yen	以下 Less than 1.5 million yen	以下 Less than 2 million yen	以下 Less than 2.5 million yen	以下 Less than 3 million yen	以下 Less than 4 million yen	以下 Less than 5 million yen	以下 Less than 6 million yen	以下 Less than 7 million yen	以下 Less than 8 million yen	以下 Less than 10 million yen
札幌 Sapporo	北海道 Hokkaido	70,973	3,340	4,436	8,523	8,224	7,220	6,083	9,100	5,980	4,107	2,973	2,185	2,860
	青森 Aomori	18,815	933	1,574	2,793	2,727	2,237	1,859	2,470	1,396	821	494	314	342
仙台 Sendai	岩手 Iwate	16,121	886	1,264	2,243	2,112	1,884	1,608	2,075	1,249	723	443	306	336
	宮城 Miyagi	25,567	1,105	1,657	3,295	3,305	2,985	2,632	3,626	2,150	1,279	823	507	590
	秋田 Akita	12,223	793	1,085	1,940	1,665	1,435	1,136	1,517	878	470	298	192	229
	山形 Yamagata	16,707	864	1,321	2,372	2,500	2,162	1,706	2,283	1,264	710	377	253	271
	福島 Fukushima	29,123	1,283	1,897	3,748	3,695	3,478	2,906	4,107	2,511	1,397	996	615	779
	計 Total	118,556	5,864	8,798	16,391	16,004	14,181	11,847	16,078	9,448	5,400	3,431	2,187	2,547
関東信越 Kanto Shinetsu	茨城 Ibaraki	40,192	1,942	2,740	5,611	5,506	4,801	4,037	5,703	3,273	1,990	1,106	730	819
	栃木 Tochigi	25,935	1,092	1,668	3,596	3,777	3,299	2,769	3,728	2,014	1,182	739	397	525
	群馬 Gunma	28,513	1,323	2,072	4,163	3,929	3,596	2,856	3,960	2,217	1,295	742	481	611
	埼玉 Saitama	90,004	4,533	5,817	11,978	12,063	11,213	9,494	13,878	7,905	4,200	2,402	1,366	1,482
	新潟 Niigata	27,268	1,247	2,009	3,955	3,926	3,416	2,743	3,940	2,073	1,163	694	441	500
	長野 Nagano	30,543	1,357	2,199	4,332	4,467	3,941	3,220	4,173	2,281	1,302	782	548	617
計 Total	242,455	11,494	16,505	33,635	33,668	30,266	25,119	35,382	19,763	11,132	6,465	3,963	4,554	
東京 Tokyo	千葉 Chiba	70,204	3,258	4,677	9,595	9,403	8,704	7,381	10,189	5,992	3,287	1,978	1,124	1,331
	東京 Tokyo	170,236	8,318	11,476	21,637	22,060	19,614	16,762	23,341	13,713	7,590	4,479	2,974	3,688
	神奈川 Kanagawa	96,756	4,217	6,278	12,168	12,523	11,523	10,021	14,690	8,607	4,771	2,667	1,669	1,910
	山梨 Yamanashi	15,795	672	1,264	2,464	2,262	2,042	1,555	2,164	1,136	676	341	239	308
	計 Total	352,991	16,465	23,695	45,864	46,248	41,883	35,719	50,384	29,448	16,324	9,465	6,006	7,237
金沢 Kanazawa	富山 Toyama	15,270	594	914	1,960	1,979	1,841	1,589	2,337	1,327	772	529	311	297
	石川 Ishikawa	17,041	589	1,091	2,414	2,383	2,273	1,824	2,521	1,425	777	473	298	295
	福井 Fukui	12,322	494	904	1,763	1,805	1,703	1,337	1,795	926	532	263	190	188
	計 Total	44,633	1,677	2,909	6,137	6,167	5,817	4,750	6,653	3,678	2,081	1,265	799	780
名古屋 Nagoya	岐阜 Gifu	31,709	1,381	2,028	4,105	4,310	3,943	3,273	4,794	2,715	1,526	928	541	669
	静岡 Shizuoka	58,245	2,144	3,674	7,408	7,614	7,170	6,144	9,116	5,274	2,888	1,697	1,086	1,281
	愛知 Aichi	98,345	3,336	5,476	11,529	12,233	11,612	10,223	15,171	9,337	5,365	3,191	2,169	2,284
	三重 Mie	26,023	890	1,597	3,361	3,508	3,296	2,887	3,860	2,205	1,222	750	462	532
	計 Total	214,322	7,751	12,775	26,403	27,665	26,021	22,527	32,941	19,531	11,001	6,566	4,258	4,766
大阪 Osaka	滋賀 Shiga	15,626	741	1,053	2,189	2,109	1,942	1,627	2,093	1,211	684	418	319	323
	京都 Kyoto	30,902	1,476	2,439	4,797	4,506	3,718	2,953	3,874	2,120	1,209	748	526	663
	大阪 Osaka	110,279	6,272	9,515	18,784	16,851	13,449	9,887	12,499	6,955	3,996	2,341	1,541	1,957
	兵庫 Hyogo	62,111	2,937	4,528	9,265	9,015	7,474	5,940	7,808	4,464	2,526	1,536	995	1,272
	奈良 Nara	13,820	678	1,052	2,207	2,048	1,695	1,301	1,749	941	528	316	221	229
	和歌山 Wakayama	16,451	651	1,283	2,585	2,548	2,100	1,576	2,083	1,162	654	394	216	318
計 Total	249,189	12,755	19,870	39,827	37,077	30,378	23,284	30,106	16,853	9,597	5,753	3,818	4,762	
広島 Hiroshima	鳥取 Tottori	7,408	328	549	1,202	1,165	1,003	745	949	520	257	145	111	135
	島根 Shimane	9,710	426	727	1,381	1,464	1,315	1,039	1,352	664	402	260	127	165
	岡山 Okayama	22,584	1,058	1,541	3,172	3,255	2,908	2,434	3,258	1,794	914	570	356	350
	広島 Hiroshima	34,957	1,536	2,417	4,921	5,042	4,497	3,697	4,862	2,559	1,468	839	531	600
	山口 Yamaguchi	20,691	864	1,430	2,983	2,973	2,692	2,219	2,966	1,529	867	514	359	396
	計 Total	95,350	4,212	6,664	13,659	13,899	12,415	10,134	13,387	7,066	3,908	2,328	1,484	1,646
高松 Takamatsu	徳島 Tokushima	9,879	479	832	1,787	1,564	1,240	933	1,187	627	362	206	153	158
	香川 Kagawa	12,262	494	877	1,830	1,838	1,632	1,255	1,677	928	494	318	174	218
	愛媛 Ehime	17,460	814	1,433	2,883	2,634	2,304	1,732	2,217	1,235	637	391	247	317
	高知 Kochi	12,755	626	1,060	2,048	1,835	1,537	1,218	1,636	880	511	317	208	251
	計 Total	52,356	2,413	4,202	8,548	7,871	6,713	5,138	6,717	3,670	2,004	1,232	782	944
福岡 Fukuoka	福岡 Fukuoka	63,115	3,353	5,500	10,494	9,229	7,637	5,842	7,428	4,305	2,515	1,573	985	1,207
	佐賀 Saga	13,991	489	1,013	1,921	1,908	1,672	1,402	1,966	1,216	743	435	276	351
	長崎 Nagasaki	20,142	1,103	1,777	3,273	3,128	2,470	1,872	2,444	1,321	765	450	305	385
計 Total	97,248	4,945	8,290	15,688	14,265	11,779	9,116	11,838	6,842	4,023	2,458	1,566	1,943	
熊本 Kumamoto	熊本 Kumamoto	25,841	1,209	1,967	3,709	3,531	3,063	2,530	3,443	2,137	1,328	837	576	553
	大分 Oita	13,934	739	1,210	2,373	2,196	1,759	1,362	1,710	916	505	285	181	191
	宮崎 Miyazaki	17,682	998	1,449	2,835	2,653	2,189	1,608	2,131	1,275	798	460	315	320
	鹿児島 Kagoshima	22,313	1,380	2,066	3,856	3,607	2,715	2,141	2,513	1,419	758	523	297	348
	計 Total	79,770	4,326	6,692	12,773	11,987	9,726	7,641	9,797	5,747	3,389	2,105	1,369	1,412
沖縄 Okinawa	沖縄 Okinawa	13,622	1,528	1,697	2,551	1,986	1,351	1,044	1,179	600	346	248	182	209
全国計 Grand Total		1,631,465	76,770	116,533	229,999	225,061	197,750	162,402	223,562	128,626	73,312	44,289	28,599	33,660

(注) この表は、「(1) 所得階級別人員」を都道府県別に示したものである。  
 Note: This table shows "(1) Number of income earners by income range" by prefecture.

(単位：人)  
(In persons)

1, 200万円 以下 Less than 12 million yen	1, 500万円 以下 Less than 15 million yen	2, 000万円 以下 Less than 20 million yen	3, 000万円 以下 Less than 30 million yen	5, 000万円 以下 Less than 50 million yen	1億円 以下 Less than 0.1 billion yen	2億円 以下 Less than 0.2 billion yen	5億円 以下 Less than 0.5 billion yen	10億円 以下 Less than 1 billion yen	20億円 以下 Less than 2 billion yen	50億円 以下 Less than 5 billion yen	100億円 以下 Less than 10 billion yen	100億円 超 Over 10 billion yen	区分 Type 国税局・都道府県 Regional Taxation Bureau / Prefecture
1, 633	1, 421	1, 291	973	462	122	30	9	1	-	-	-	-	北海道 Hokkaido 札幌 Sapporo
191	147	148	131	126	86	21	5	-	-	-	-	-	青森 Aomori
206	209	186	187	120	72	10	2	-	-	-	-	-	岩手 Iwate
361	312	332	258	202	115	29	4	-	-	-	-	-	宮城 Miyagi
101	122	111	104	77	58	12	-	-	-	-	-	-	秋田 Akita
120	107	132	119	85	52	6	3	-	-	-	-	-	山形 Yamagata
424	405	350	271	162	81	15	2	1	-	-	-	-	福島 Fukushima
1, 403	1, 302	1, 259	1, 070	772	464	93	16	1	-	-	-	-	計 Total
491	418	384	307	213	100	15	6	-	-	-	-	-	茨城 Ibaraki
249	221	246	214	133	72	9	4	1	-	-	-	-	栃木 Tochigi
325	284	257	197	130	56	16	2	1	-	-	-	-	群馬 Gunma
825	718	789	648	427	201	57	8	-	-	-	-	-	埼玉 Saitama
261	275	218	201	142	53	10	1	-	-	-	-	-	新潟 Niigata
343	288	252	230	147	53	9	2	-	-	-	-	-	長野 Nagano
2, 494	2, 204	2, 146	1, 797	1, 192	535	116	23	2	-	-	-	-	計 Total
683	688	648	574	442	203	40	7	-	-	-	-	-	千葉 Chiba
2, 363	2, 547	3, 079	2, 883	2, 073	1, 156	343	112	18	7	2	1	-	東京 Tokyo
1, 175	1, 061	1, 207	1, 059	747	383	63	15	2	-	-	-	-	神奈川 Kanagawa
168	132	146	105	84	34	3	-	-	-	-	-	-	山梨 Yamanashi
4, 389	4, 428	5, 080	4, 621	3, 346	1, 776	449	134	20	7	2	1	-	計 Total
187	180	144	157	103	42	7	-	-	-	-	-	-	富山 Toyama
163	150	143	114	76	27	2	2	-	-	1	-	-	石川 Ishikawa
108	89	85	72	44	20	3	1	-	-	-	-	-	福井 Fukui
458	419	372	343	223	89	12	3	-	-	1	-	-	計 Total
343	306	268	280	172	105	19	3	-	-	-	-	-	岐阜 Gifu
675	568	528	430	325	181	34	8	-	-	-	-	-	静岡 Shizuoka
1, 274	1, 152	1, 185	1, 176	900	586	128	18	-	-	-	-	-	愛知 Aichi
323	295	266	269	202	104	17	2	-	1	-	-	-	三重 Mie
2, 615	2, 295	2, 247	2, 155	1, 599	976	198	31	-	1	-	-	-	計 Total
178	181	203	174	113	59	8	1	-	-	-	-	-	滋賀 Shiga
384	370	383	392	242	86	12	4	-	-	-	-	-	京都 Kyoto
1, 116	1, 169	1, 302	1, 227	924	396	81	14	2	1	-	-	-	大阪 Osaka
751	763	857	965	639	287	70	19	-	-	-	-	-	兵庫 Hyogo
156	173	176	156	129	58	5	2	-	-	-	-	-	奈良 Nara
180	177	169	162	132	58	3	-	-	-	-	-	-	和歌山 Wakayama
2, 765	2, 833	3, 090	3, 076	2, 179	944	179	40	2	1	-	-	-	計 Total
73	70	46	57	36	16	1	-	-	-	-	-	-	鳥取 Tottori
83	58	76	93	53	22	3	-	-	-	-	-	-	島根 Shimane
229	201	220	171	103	41	8	1	-	-	-	-	-	岡山 Okayama
371	384	414	409	264	122	16	8	-	-	-	-	-	広島 Hiroshima
222	215	179	142	98	35	7	1	-	-	-	-	-	山口 Yamaguchi
978	928	935	872	554	236	35	10	-	-	-	-	-	計 Total
77	90	83	64	20	13	3	-	1	-	-	-	-	徳島 Tokushima
109	111	121	109	54	20	3	-	-	-	-	-	-	香川 Kagawa
151	136	150	114	40	23	2	-	-	-	-	-	-	愛媛 Ehime
153	151	133	116	56	15	4	-	-	-	-	-	-	高知 Kochi
490	488	487	403	170	71	12	-	1	-	-	-	-	計 Total
621	627	686	582	331	153	35	9	1	2	-	-	-	福岡 Fukuoka
170	154	115	70	53	27	10	-	-	-	-	-	-	佐賀 Saga
186	195	156	148	102	48	14	-	-	-	-	-	-	長崎 Nagasaki
977	976	957	800	486	228	59	9	1	2	-	-	-	計 Total
298	226	172	145	73	35	9	-	-	-	-	-	-	熊本 Kumamoto
111	102	123	90	55	23	3	-	-	-	-	-	-	大分 Oita
164	142	126	104	71	34	10	-	-	-	-	-	-	宮崎 Miyazaki
169	164	136	123	57	31	8	2	-	-	-	-	-	鹿児島 Kagoshima
742	634	557	462	256	123	30	2	-	-	-	-	-	計 Total
160	161	140	133	79	23	5	-	-	-	-	-	-	沖縄 Okinawa
19, 104	18, 089	18, 561	16, 705	11, 318	5, 587	1, 218	277	28	11	3	1	-	全国計 Grand Total

## (3) 都道府県別の人員 (その6) (事業所得者：還付申告をした者)

## Income earners by prefecture (Part 6) (Operating income earners: filing returns for refunds)

国税局・都道府県 Regional Taxation Bureau / Prefecture	区分 Type	合計 Total	70万円	100万円	150万円	200万円	250万円	300万円	400万円	500万円	600万円	700万円	800万円	1,000万円
			以下 Less than 0.7 million yen	以下 Less than 1 million yen	以下 Less than 1.5 million yen	以下 Less than 2 million yen	以下 Less than 2.5 million yen	以下 Less than 3 million yen	以下 Less than 4 million yen	以下 Less than 5 million yen	以下 Less than 6 million yen	以下 Less than 7 million yen	以下 Less than 8 million yen	以下 Less than 10 million yen
札幌 Sapporo	北海道 Hokkaido	33,173	11,623	4,078	4,582	3,038	2,199	1,563	2,109	1,322	749	482	353	428
仙台 Sendai	青森 Aomori	9,469	4,105	1,171	1,337	809	512	398	440	230	131	68	68	71
	岩手 Iwate	10,110	4,780	1,096	1,251	809	537	392	435	255	160	101	60	91
	宮城 Miyagi	14,791	5,767	1,506	1,817	1,310	896	700	959	596	307	222	168	231
	秋田 Akita	8,040	3,910	945	971	670	411	274	295	162	125	71	43	55
	山形 Yamagata	10,071	3,770	1,315	1,635	1,039	713	416	522	244	121	74	52	67
	福島 Fukushima	11,521	4,113	1,384	1,658	1,171	797	597	629	412	258	136	97	107
	計 Total	64,002	26,445	7,417	8,669	5,808	3,866	2,777	3,280	1,899	1,102	672	488	622
関東信越 Kanto Shinetsu	茨城 Ibaraki	15,226	5,677	1,597	1,889	1,360	1,034	755	955	619	379	233	167	212
	栃木 Tochigi	12,198	4,344	1,351	1,693	1,100	829	602	756	465	295	204	120	159
	群馬 Gunma	11,749	4,251	1,384	1,523	1,024	729	563	762	451	278	189	144	166
	埼玉 Saitama	41,397	12,040	4,116	5,256	3,884	3,155	2,598	3,606	2,319	1,313	823	581	712
	新潟 Niigata	14,434	5,131	1,645	2,104	1,484	967	670	875	484	305	169	154	174
	長野 Nagano	14,147	5,339	1,595	1,939	1,343	896	616	862	490	278	203	115	186
	計 Total	109,151	36,782	11,688	14,404	10,195	7,610	5,804	7,816	4,828	2,848	1,821	1,281	1,609
東京 Tokyo	千葉 Chiba	35,201	10,731	3,304	4,392	3,217	2,687	2,066	2,995	1,938	1,123	739	506	626
	東京 Tokyo	146,481	44,616	11,716	15,490	12,516	10,277	8,555	12,578	8,482	5,380	3,869	2,866	3,590
	神奈川 Kanagawa	55,027	16,409	5,046	6,437	4,966	4,074	3,184	4,757	3,239	1,985	1,293	873	1,111
	山梨 Yamanashi	5,816	2,013	658	759	587	433	280	352	229	119	85	68	78
	計 Total	242,525	73,769	20,724	27,078	21,286	17,471	14,085	20,682	13,888	8,607	5,986	4,313	5,405
金沢 Kanazawa	富山 Toyama	6,389	1,937	708	912	646	511	380	443	244	151	96	92	106
	石川 Ishikawa	7,530	2,427	836	1,015	735	533	409	559	308	196	145	100	112
	福井 Fukui	5,256	1,729	587	743	481	384	317	357	193	155	82	67	60
	計 Total	19,175	6,093	2,131	2,670	1,862	1,428	1,106	1,359	745	502	323	259	278
名古屋 Nagoya	岐阜 Gifu	12,374	4,068	1,318	1,623	1,196	894	646	852	512	339	240	170	197
	静岡 Shizuoka	23,655	7,428	2,619	3,216	2,274	1,716	1,396	1,689	1,086	623	396	257	375
	愛知 Aichi	39,384	11,709	3,746	4,865	3,630	2,779	2,187	3,050	1,994	1,322	946	716	890
	三重 Mie	9,454	3,129	1,037	1,203	882	643	483	627	427	274	178	103	148
	計 Total	84,867	26,334	8,720	10,907	7,982	6,032	4,712	6,218	4,019	2,558	1,760	1,246	1,610
大阪 Osaka	滋賀 Shiga	7,390	2,337	719	962	755	495	390	552	340	228	138	105	146
	京都 Kyoto	15,818	5,400	1,565	1,943	1,413	1,069	783	1,148	709	486	315	191	323
	大阪 Osaka	52,634	16,439	5,159	6,428	4,573	3,545	2,837	4,073	2,589	1,687	1,226	867	1,120
	兵庫 Hyogo	30,208	9,991	2,993	3,805	2,545	1,894	1,501	2,207	1,495	959	645	463	672
	奈良 Nara	7,373	2,434	723	906	628	487	388	573	355	244	160	101	159
	和歌山 Wakayama	6,580	2,418	788	955	595	417	301	343	214	128	99	70	105
	計 Total	120,003	39,019	11,947	14,999	10,509	7,907	6,200	8,896	5,702	3,732	2,583	1,797	2,525
広島 Hiroshima	鳥取 Tottori	4,066	1,623	469	585	397	210	187	221	130	60	37	22	39
	島根 Shimane	5,003	2,079	571	731	441	282	202	272	148	89	47	27	42
	岡山 Okayama	10,531	3,600	1,084	1,345	942	720	594	835	412	280	170	124	161
	広島 Hiroshima	15,921	5,462	1,656	2,003	1,375	1,042	842	1,212	672	421	279	208	295
	山口 Yamaguchi	8,126	3,032	972	1,052	697	495	360	535	289	189	111	99	109
	計 Total	43,647	15,796	4,752	5,716	3,852	2,749	2,185	3,075	1,651	1,039	644	480	646
高松 Takamatsu	徳島 Tokushima	4,199	1,396	482	598	385	309	205	296	160	115	64	47	47
	香川 Kagawa	5,729	1,819	620	815	576	396	306	391	233	169	108	76	73
	愛媛 Ehime	8,671	3,074	1,199	1,210	777	560	419	487	292	186	123	86	94
	高知 Kochi	5,198	2,011	642	707	486	340	209	295	168	111	54	46	52
	計 Total	23,797	8,300	2,943	3,330	2,224	1,605	1,139	1,469	853	581	349	255	266
福岡 Fukuoka	福岡 Fukuoka	33,198	11,409	3,641	4,260	2,898	2,074	1,623	2,284	1,464	937	659	418	634
	佐賀 Saga	6,585	2,397	842	955	620	392	311	398	242	115	78	54	68
	長崎 Nagasaki	9,406	3,607	1,268	1,317	863	545	369	474	295	172	127	83	117
	計 Total	49,189	17,413	5,751	6,532	4,381	3,011	2,303	3,156	2,001	1,224	864	555	819
熊本 Kumamoto	熊本 Kumamoto	13,450	5,196	1,506	1,861	1,268	826	608	813	488	270	175	102	148
	大分 Oita	6,947	2,751	740	924	599	388	285	430	272	141	105	57	107
	宮崎 Miyazaki	7,568	2,900	978	1,072	699	455	314	426	249	132	90	54	74
	鹿児島 Kagoshima	9,300	3,272	1,151	1,325	882	573	430	580	365	205	149	94	109
	計 Total	37,265	14,119	4,375	5,182	3,448	2,242	1,637	2,249	1,374	748	519	307	438
沖縄 Okinawa	沖縄 Okinawa	6,452	2,681	730	797	483	340	271	358	196	149	105	70	94
	全国計 Grand Total	833,246	278,374	85,256	104,866	75,068	56,460	43,782	60,667	38,478	23,839	16,108	11,404	14,740

(注) この表は、「(1) 所得階級別人員」を都道府県別に示したものである。

Note: This table shows " (1) Number of income earners by income range " by prefecture.

(単位：人)  
(In persons)

1,200万円 以下 Less than 12 million yen	1,500万円 以下 Less than 15 million yen	2,000万円 以下 Less than 20 million yen	3,000万円 以下 Less than 30 million yen	5,000万円 以下 Less than 50 million yen	1億円 以下 Less than 0.1 billion yen	2億円 以下 Less than 0.2 billion yen	5億円 以下 Less than 0.5 billion yen	10億円 以下 Less than 1 billion yen	20億円 以下 Less than 2 billion yen	50億円 以下 Less than 5 billion yen	100億円 以下 Less than 10 billion yen	100億円 超 Over 10 billion yen	区分 Type 国税局・都道府県 Regional Taxation Bureau /Prefecture
254	187	119	62	21	2	2	-	-	-	-	-	-	北海道 Hokkaido 札幌 Sapporo
47	52	13	12	5	-	-	-	-	-	-	-	-	青森 Aomori
52	48	25	15	3	-	-	-	-	-	-	-	-	岩手 Iwate
128	92	62	24	5	1	-	-	-	-	-	-	-	宮城 Miyagi
33	36	22	11	5	1	-	-	-	-	-	-	-	秋田 Akita
44	34	16	7	2	-	-	-	-	-	-	-	-	山形 Yamagata
57	60	31	12	2	-	-	-	-	-	-	-	-	福島 Fukushima
361	322	169	81	22	2	-	-	-	-	-	-	-	計 Total
135	102	66	31	12	2	1	-	-	-	-	-	-	茨城 Ibaraki
118	77	54	16	11	4	-	-	-	-	-	-	-	栃木 Tochigi
128	77	53	18	8	1	-	-	-	-	-	-	-	群馬 Gunma
409	273	199	66	34	12	1	-	-	-	-	-	-	埼玉 Saitama
93	81	60	28	9	1	-	-	-	-	-	-	-	新潟 Niigata
110	86	59	25	5	-	-	-	-	-	-	-	-	長野 Nagano
993	696	491	184	79	20	2	-	-	-	-	-	-	計 Total
361	276	159	57	18	5	1	-	-	-	-	-	-	千葉 Chiba
2,216	1,780	1,250	745	293	179	75	7	1	-	-	-	-	東京 Tokyo
674	493	288	143	39	9	7	-	-	-	-	-	-	神奈川 Kanagawa
51	36	35	27	5	1	-	-	-	-	-	-	-	山梨 Yamanashi
3,302	2,585	1,732	972	355	194	83	7	1	-	-	-	-	計 Total
68	38	37	16	2	2	-	-	-	-	-	-	-	富山 Toyama
65	41	32	12	4	1	-	-	-	-	-	-	-	石川 Ishikawa
36	27	27	8	3	-	-	-	-	-	-	-	-	福井 Fukui
169	106	96	36	9	3	-	-	-	-	-	-	-	計 Total
122	92	65	30	9	1	-	-	-	-	-	-	-	岐阜 Gifu
204	176	127	56	17	-	-	-	-	-	-	-	-	静岡 Shizuoka
533	473	330	161	42	10	1	-	-	-	-	-	-	愛知 Aichi
107	100	66	36	7	3	1	-	-	-	-	-	-	三重 Mie
966	841	588	283	75	14	2	-	-	-	-	-	-	計 Total
99	65	45	14	-	-	-	-	-	-	-	-	-	滋賀 Shiga
196	130	84	45	15	2	1	-	-	-	-	-	-	京都 Kyoto
724	626	438	206	64	26	6	1	-	-	-	-	-	大阪 Osaka
387	314	197	101	21	13	5	-	-	-	-	-	-	兵庫 Hyogo
91	64	35	15	8	1	1	-	-	-	-	-	-	奈良 Nara
64	32	30	14	6	1	-	-	-	-	-	-	-	和歌山 Wakayama
1,561	1,231	829	395	114	43	13	1	-	-	-	-	-	計 Total
32	23	15	14	2	-	-	-	-	-	-	-	-	鳥取 Tottori
30	22	12	7	1	-	-	-	-	-	-	-	-	島根 Shimane
110	87	43	21	3	-	-	-	-	-	-	-	-	岡山 Okayama
184	136	87	34	11	2	-	-	-	-	-	-	-	広島 Hiroshima
89	49	31	17	-	-	-	-	-	-	-	-	-	山口 Yamaguchi
445	317	188	93	17	2	-	-	-	-	-	-	-	計 Total
36	36	12	10	1	-	-	-	-	-	-	-	-	徳島 Tokushima
61	41	28	12	5	-	-	-	-	-	-	-	-	香川 Kagawa
59	53	31	16	4	1	-	-	-	-	-	-	-	愛媛 Ehime
24	18	19	13	3	-	-	-	-	-	-	-	-	高知 Kochi
180	148	90	51	13	1	-	-	-	-	-	-	-	計 Total
339	280	171	68	30	8	1	-	-	-	-	-	-	福岡 Fukuoka
46	31	16	14	3	3	-	-	-	-	-	-	-	佐賀 Saga
62	59	23	22	3	-	-	-	-	-	-	-	-	長崎 Nagasaki
447	370	210	104	36	11	1	-	-	-	-	-	-	計 Total
76	65	31	15	2	-	-	-	-	-	-	-	-	熊本 Kumamoto
60	42	24	13	7	2	-	-	-	-	-	-	-	大分 Oita
48	36	27	10	4	-	-	-	-	-	-	-	-	宮崎 Miyazaki
56	55	29	13	10	2	-	-	-	-	-	-	-	鹿児島 Kagoshima
240	198	111	51	23	4	-	-	-	-	-	-	-	計 Total
61	45	40	23	9	-	-	-	-	-	-	-	-	沖縄 Okinawa
8,979	7,046	4,663	2,335	773	296	103	8	1	-	-	-	-	全国計 Grand Total

## (3) 都道府県別の人員 (その7) (不動産所得者: 合計)

Income earners by prefecture (Part 7) (Real estate income earners: all return types)

区 分 Type 国税局・都道府県 Regional Taxation Bureau / Prefecture		合 計	70万円	100万円	150万円	200万円	250万円	300万円	400万円	500万円	600万円	700万円	800万円	1,000万円
		Total	以下	以下	以下	以下	以下	以下	以下	以下	以下	以下	以下	以下
			Less than 0.7 million yen	Less than 1 million yen	Less than 1.5 million yen	Less than 2 million yen	Less than 2.5 million yen	Less than 3 million yen	Less than 4 million yen	Less than 5 million yen	Less than 6 million yen	Less than 7 million yen	Less than 8 million yen	Less than 10 million yen
札幌 Sapporo	北海道 Hokkaido	49,499	14,889	5,183	6,550	4,625	3,366	2,616	3,858	2,425	1,567	1,017	703	921
仙台 Sendai	青森 Aomori	10,824	3,367	1,026	1,406	1,045	740	591	868	528	380	232	140	191
	岩手 Iwate	12,465	3,228	1,142	1,536	1,240	935	675	1,183	736	483	347	235	274
	宮城 Miyagi	24,787	5,508	1,801	2,517	2,106	1,769	1,586	2,507	1,777	1,113	873	647	839
	秋田 Akita	7,428	2,444	632	854	673	496	409	608	412	251	156	130	136
	山形 Yamagata	10,444	2,678	914	1,195	906	819	638	1,053	658	459	320	201	283
	福島 Fukushima	18,897	4,145	1,611	2,234	1,792	1,455	1,186	1,893	1,325	861	569	431	523
	計 Total	84,845	21,370	7,126	9,742	7,762	6,214	5,085	8,112	5,436	3,547	2,497	1,784	2,246
関東信越 Kanto Shinetsu	茨城 Ibaraki	27,823	6,220	2,190	3,225	2,600	2,050	1,732	2,784	1,858	1,269	900	683	796
	栃木 Tochigi	20,103	4,938	1,671	2,339	1,872	1,509	1,141	1,835	1,290	855	618	408	613
	群馬 Gunma	22,079	5,011	1,826	2,693	2,133	1,714	1,463	2,162	1,599	988	704	464	586
	埼玉 Saitama	89,791	16,643	6,350	9,308	7,503	6,389	5,425	8,706	6,597	4,661	3,471	2,652	3,681
	新潟 Niigata	21,487	5,784	1,872	2,432	1,929	1,580	1,200	1,936	1,318	864	573	448	595
	長野 Nagano	23,100	5,341	1,954	2,962	2,342	1,930	1,552	2,301	1,589	945	640	458	490
	計 Total	204,383	43,937	15,863	22,959	18,379	15,172	12,513	19,724	14,251	9,582	6,906	5,113	6,761
東京 Tokyo	千葉 Chiba	68,642	15,196	5,387	7,445	5,906	4,753	3,984	6,408	4,553	3,165	2,298	1,684	2,397
	東京 Tokyo	299,243	54,782	20,956	30,291	25,195	21,198	17,976	29,356	21,988	15,767	11,609	8,851	11,805
	神奈川 Kanagawa	137,010	26,186	9,885	13,867	11,245	9,257	8,083	13,111	9,905	6,955	5,185	3,797	5,640
	山梨 Yamanashi	10,303	2,613	897	1,214	953	776	652	1,006	649	422	309	190	273
	計 Total	515,198	98,777	37,125	52,817	43,299	35,984	30,695	49,881	37,095	26,309	19,401	14,522	20,115
金沢 Kanazawa	富山 Toyama	7,156	1,512	548	781	653	546	432	801	534	369	262	164	222
	石川 Ishikawa	11,007	2,215	847	1,217	1,020	828	646	1,120	828	625	406	303	383
	福井 Fukui	7,551	1,678	584	817	621	562	508	849	567	391	265	185	209
	計 Total	25,714	5,405	1,979	2,815	2,294	1,936	1,586	2,770	1,929	1,385	933	652	814
名古屋 Nagoya	岐阜 Gifu	23,182	4,928	1,867	2,504	2,119	1,790	1,528	2,445	1,777	1,164	833	596	709
	静岡 Shizuoka	51,087	10,496	4,214	5,698	4,664	3,796	3,151	5,121	3,648	2,660	1,787	1,323	1,666
	愛知 Aichi	104,680	17,654	7,208	10,335	8,612	7,431	6,488	11,252	8,603	6,122	4,598	3,453	4,703
	三重 Mie	15,746	3,359	1,223	1,780	1,503	1,203	991	1,577	1,176	809	578	374	516
	計 Total	194,695	36,437	14,512	20,317	16,898	14,220	12,158	20,395	15,204	10,755	7,796	5,746	7,594
大阪 Osaka	滋賀 Shiga	10,661	2,014	715	1,038	871	754	657	1,235	856	620	448	351	429
	京都 Kyoto	31,544	6,423	2,274	3,214	2,592	2,115	1,837	3,162	2,331	1,708	1,247	970	1,247
	大阪 Osaka	103,780	20,168	7,173	10,190	8,151	6,658	5,821	9,920	7,839	5,581	4,345	3,335	4,596
	兵庫 Hyogo	54,573	11,996	4,109	5,860	4,455	3,647	3,196	5,309	3,946	2,651	1,950	1,437	1,963
	奈良 Nara	14,159	3,072	1,026	1,455	1,120	944	850	1,508	1,066	789	510	420	508
	和歌山 Wakayama	10,086	2,571	864	1,145	908	732	610	988	688	396	319	193	255
	計 Total	224,803	46,244	16,161	22,902	18,097	14,850	12,971	22,122	16,726	11,745	8,819	6,706	8,998
広島 Hiroshima	鳥取 Tottori	4,743	1,212	440	559	429	361	287	455	317	200	150	84	104
	島根 Shimane	5,756	1,355	447	697	527	440	395	573	406	258	190	123	140
	岡山 Okayama	19,341	3,951	1,495	2,213	1,862	1,504	1,328	2,088	1,387	1,034	679	440	604
	広島 Hiroshima	37,819	8,161	3,097	4,306	3,301	2,694	2,278	3,740	2,651	1,897	1,296	972	1,242
	山口 Yamaguchi	13,920	3,629	1,302	1,704	1,254	1,031	771	1,298	915	606	414	272	305
	計 Total	81,579	18,308	6,781	9,479	7,373	6,030	5,059	8,154	5,676	3,995	2,729	1,891	2,395
高松 Takamatsu	徳島 Tokushima	6,473	1,312	493	676	574	526	437	759	465	350	227	159	202
	香川 Kagawa	9,895	1,843	766	1,189	972	840	714	1,050	722	506	355	229	317
	愛媛 Ehime	13,911	2,887	1,101	1,726	1,404	1,131	884	1,490	1,013	681	430	271	360
	高知 Kochi	7,711	1,712	650	905	764	566	477	761	506	363	242	166	236
	計 Total	37,990	7,754	3,010	4,496	3,714	3,063	2,512	4,060	2,706	1,900	1,254	825	1,115
福岡 Fukuoka	福岡 Fukuoka	50,869	11,134	4,153	5,669	4,583	3,482	2,939	4,652	3,361	2,378	1,738	1,258	1,696
	佐賀 Saga	6,956	1,704	615	812	663	510	410	681	448	293	236	130	175
	長崎 Nagasaki	14,013	3,538	1,502	1,907	1,407	1,070	846	1,187	796	457	330	234	261
	計 Total	71,838	16,376	6,270	8,388	6,653	5,062	4,195	6,520	4,605	3,128	2,304	1,622	2,132
熊本 Kumamoto	熊本 Kumamoto	17,096	3,961	1,406	2,115	1,683	1,359	1,062	1,632	1,135	746	509	372	420
	大分 Oita	10,654	2,450	940	1,383	1,053	799	706	1,053	717	459	321	194	243
	宮崎 Miyazaki	9,089	2,201	844	1,160	927	719	549	832	538	371	248	183	187
	鹿児島 Kagoshima	13,481	3,457	1,350	1,900	1,419	990	805	1,158	789	455	338	209	245
	計 Total	50,320	12,069	4,540	6,558	5,082	3,867	3,122	4,675	3,179	2,031	1,416	958	1,095
沖縄 Okinawa	沖縄 Okinawa	31,445	4,679	2,434	3,775	3,091	2,714	2,166	3,451	2,474	1,582	1,112	860	1,128
	全国計 Grand Total	1,572,309	326,245	120,984	170,798	137,267	112,478	94,678	153,722	111,706	77,526	56,184	41,382	55,314

(注) この表は、「(1) 所得階級別人員」を都道府県別に示したものである。

Note: This table shows "(1) Number of income earners by income range" by prefecture.



(単位：人)  
(In persons)

1,200万円 以下 Less than 12 million yen	1,500万円 以下 Less than 15 million yen	2,000万円 以下 Less than 20 million yen	3,000万円 以下 Less than 30 million yen	5,000万円 以下 Less than 50 million yen	1億円 以下 Less than 0.1 billion yen	2億円 以下 Less than 0.2 billion yen	5億円 以下 Less than 0.5 billion yen	10億円 以下 Less than 1 billion yen	20億円 以下 Less than 2 billion yen	50億円 以下 Less than 5 billion yen	100億円 以下 Less than 10 billion yen	100億円 超 Over 10 billion yen	区分 Type 国税局・都道府県 Regional Taxation Bureau/Prefecture
532	438	388	254	118	41	7	1	-	-	-	-	-	北海道 Hokkaido 札幌 Sapporo
114	80	67	28	16	4	1	-	-	-	-	-	-	青森 Aomori
162	121	93	50	23	2	-	-	-	-	-	-	-	岩手 Iwate
471	440	386	272	127	38	10	-	-	-	-	-	-	宮城 Miyagi
79	68	47	22	9	2	-	-	-	-	-	-	-	秋田 Akita
125	90	62	27	11	4	1	-	-	-	-	-	-	山形 Yamagata
310	224	192	99	34	12	1	-	-	-	-	-	-	福島 Fukushima
1,261	1,023	847	498	220	62	13	-	-	-	-	-	-	計 Total
476	436	282	197	87	31	7	-	-	-	-	-	-	茨城 Ibaraki
319	273	215	135	47	20	3	2	-	-	-	-	-	栃木 Tochigi
270	227	146	68	19	5	1	-	-	-	-	-	-	群馬 Gunma
2,261	2,176	1,772	1,326	601	222	42	5	-	-	-	-	-	埼玉 Saitama
324	257	195	121	41	17	1	-	-	-	-	-	-	新潟 Niigata
240	183	114	41	14	3	1	-	-	-	-	-	-	長野 Nagano
3,890	3,552	2,724	1,888	809	298	55	7	-	-	-	-	-	計 Total
1,462	1,339	1,147	893	439	156	28	2	-	-	-	-	-	千葉 Chiba
7,445	6,798	6,152	4,907	2,731	1,132	244	53	6	1	-	-	-	東京 Tokyo
3,431	3,240	2,944	2,376	1,241	562	93	7	-	-	-	-	-	神奈川 Kanagawa
153	94	58	25	17	2	-	-	-	-	-	-	-	山梨 Yamanashi
12,491	11,471	10,301	8,201	4,428	1,852	365	62	6	1	-	-	-	計 Total
109	86	84	40	9	4	-	-	-	-	-	-	-	富山 Toyama
217	149	110	74	18	-	1	-	-	-	-	-	-	石川 Ishikawa
127	85	61	27	13	2	-	-	-	-	-	-	-	福井 Fukui
453	320	255	141	40	6	1	-	-	-	-	-	-	計 Total
382	257	167	77	28	9	2	-	-	-	-	-	-	岐阜 Gifu
967	827	598	332	115	21	3	-	-	-	-	-	-	静岡 Shizuoka
2,648	2,314	1,774	990	379	96	18	2	-	-	-	-	-	愛知 Aichi
259	169	124	58	34	9	4	-	-	-	-	-	-	三重 Mie
4,256	3,567	2,663	1,457	556	135	27	2	-	-	-	-	-	計 Total
235	191	130	81	29	6	1	-	-	-	-	-	-	滋賀 Shiga
742	684	512	320	129	25	8	4	-	-	-	-	-	京都 Kyoto
2,900	2,522	2,147	1,500	696	197	34	7	-	-	-	-	-	大阪 Osaka
1,183	1,063	834	622	260	71	18	2	1	-	-	-	-	兵庫 Hyogo
311	232	199	96	38	14	1	-	-	-	-	-	-	奈良 Nara
151	104	80	55	18	6	3	-	-	-	-	-	-	和歌山 Wakayama
5,522	4,796	3,902	2,674	1,170	319	65	13	1	-	-	-	-	計 Total
58	46	30	9	1	1	-	-	-	-	-	-	-	鳥取 Tottori
78	61	38	21	7	-	-	-	-	-	-	-	-	島根 Shimane
295	212	155	68	19	4	2	1	-	-	-	-	-	岡山 Okayama
760	563	447	266	114	29	4	1	-	-	-	-	-	広島 Hiroshima
156	118	87	43	13	2	-	-	-	-	-	-	-	山口 Yamaguchi
1,347	1,000	757	407	154	36	6	2	-	-	-	-	-	計 Total
120	73	43	45	10	2	-	-	-	-	-	-	-	徳島 Tokushima
150	97	88	47	8	1	1	-	-	-	-	-	-	香川 Kagawa
205	162	92	47	21	6	-	-	-	-	-	-	-	愛媛 Ehime
134	97	66	54	12	-	-	-	-	-	-	-	-	高知 Kochi
609	429	289	193	51	9	1	-	-	-	-	-	-	計 Total
1,078	1,038	797	558	268	71	13	3	-	-	-	-	-	福岡 Fukuoka
102	79	61	27	7	3	-	-	-	-	-	-	-	佐賀 Saga
170	116	116	47	24	4	1	-	-	-	-	-	-	長崎 Nagasaki
1,350	1,233	974	632	299	78	14	3	-	-	-	-	-	計 Total
227	217	129	82	34	6	1	-	-	-	-	-	-	熊本 Kumamoto
130	79	81	32	12	2	-	-	-	-	-	-	-	大分 Oita
111	95	61	40	21	2	-	-	-	-	-	-	-	宮崎 Miyazaki
137	101	67	42	13	5	1	-	-	-	-	-	-	鹿児島 Kagoshima
605	492	338	196	80	15	2	-	-	-	-	-	-	計 Total
665	529	394	261	92	34	4	-	-	-	-	-	-	沖縄 Okinawa
32,981	28,850	23,832	16,802	8,017	2,885	560	90	7	1	-	-	-	全国計 Grand Total

2 申告所得税

(3) 都道府県別の人員（その8）（不動産所得者：申告納税額のある者）

Income earners by prefecture (Part 8) (Real estate income earners: taxpayers who have income tax self-assessment)

国税局・都道府県 Regional Taxation Bureau / Prefecture	区分 Type	合計 Total	70万円	100万円	150万円	200万円	250万円	300万円	400万円	500万円	600万円	700万円	800万円	1,000万円
			以下 Less than 0.7 million yen	以下 Less than 1 million yen	以下 Less than 1.5 million yen	以下 Less than 2 million yen	以下 Less than 2.5 million yen	以下 Less than 3 million yen	以下 Less than 4 million yen	以下 Less than 5 million yen	以下 Less than 6 million yen	以下 Less than 7 million yen	以下 Less than 8 million yen	以下 Less than 10 million yen
札幌 Sapporo	北海道 Hokkaido	28,133	1,142	2,028	4,209	3,652	2,918	2,371	3,597	2,322	1,526	996	693	910
仙台 Sendai	青森 Aomori	6,252	253	452	947	873	637	525	823	508	370	226	138	190
	岩手 Iwate	7,791	306	537	1,046	992	780	599	1,087	699	471	337	230	266
	宮城 Miyagi	16,544	495	864	1,679	1,645	1,468	1,370	2,263	1,675	1,068	847	628	820
	秋田 Akita	4,184	163	287	543	544	430	366	564	397	249	153	128	135
	山形 Yamagata	6,492	190	413	756	696	699	565	971	637	450	316	199	282
	福島 Fukushima	12,736	465	770	1,523	1,420	1,260	1,059	1,760	1,271	835	562	426	520
	計 Total	53,999	1,872	3,323	6,494	6,170	5,274	4,484	7,468	5,187	3,443	2,441	1,749	2,213
関東信越 Kanto Shinetsu	茨城 Ibaraki	18,907	627	1,094	2,246	2,114	1,792	1,576	2,600	1,768	1,241	886	673	785
	栃木 Tochigi	13,029	441	764	1,612	1,479	1,296	1,031	1,704	1,245	835	606	401	611
	群馬 Gunma	14,695	452	861	1,825	1,736	1,498	1,326	2,024	1,545	960	698	457	582
	埼玉 Saitama	64,864	1,918	3,050	6,345	6,086	5,578	4,891	8,141	6,280	4,541	3,408	2,612	3,656
	新潟 Niigata	13,170	441	839	1,592	1,513	1,320	1,055	1,775	1,248	842	566	438	590
	長野 Nagano	15,031	477	911	2,019	1,854	1,684	1,387	2,105	1,517	917	632	453	483
	計 Total	139,696	4,356	7,519	15,639	14,782	13,168	11,266	18,349	13,603	9,336	6,796	5,034	6,707
東京 Tokyo	千葉 Chiba	47,280	1,636	2,691	5,195	4,808	4,161	3,631	5,985	4,380	3,083	2,252	1,655	2,364
	東京 Tokyo	214,800	5,524	10,129	20,739	20,268	18,227	16,068	26,961	20,849	15,166	11,308	8,681	11,640
	神奈川 Kanagawa	98,193	2,899	4,931	9,535	9,091	8,015	7,266	12,121	9,406	6,730	5,087	3,744	5,561
	山梨 Yamanashi	6,528	193	383	829	773	678	588	942	615	417	301	188	273
	計 Total	366,801	10,252	18,134	36,298	34,940	31,081	27,553	46,009	35,250	25,396	18,948	14,268	19,838
金沢 Kanazawa	富山 Toyama	4,711	97	227	520	491	457	373	726	499	356	253	162	219
	石川 Ishikawa	7,465	184	341	783	797	703	585	1,034	791	611	399	296	377
	福井 Fukui	4,961	125	247	512	481	494	431	789	538	384	257	180	209
	計 Total	17,137	406	815	1,815	1,769	1,654	1,389	2,549	1,828	1,351	909	638	805
名古屋 Nagoya	岐阜 Gifu	15,556	406	799	1,654	1,676	1,528	1,372	2,266	1,696	1,128	818	587	705
	静岡 Shizuoka	34,659	987	1,899	3,746	3,711	3,227	2,804	4,728	3,436	2,584	1,749	1,299	1,647
	愛知 Aichi	76,707	1,918	3,522	6,989	6,876	6,398	5,822	10,392	8,173	5,946	4,492	3,404	4,647
	三重 Mie	10,451	270	556	1,135	1,169	1,008	891	1,451	1,109	777	565	364	505
	計 Total	137,373	3,581	6,776	13,524	13,432	12,161	10,889	18,837	14,414	10,435	7,624	5,654	7,504
大阪 Osaka	滋賀 Shiga	7,478	175	300	679	675	649	578	1,133	812	599	442	348	421
	京都 Kyoto	21,316	515	922	2,010	1,957	1,767	1,631	2,859	2,198	1,659	1,218	950	1,228
	大阪 Osaka	72,170	1,603	2,945	6,444	6,367	5,678	5,153	9,123	7,482	5,410	4,224	3,279	4,523
	兵庫 Hyogo	36,038	1,013	1,664	3,766	3,379	3,051	2,798	4,854	3,713	2,554	1,894	1,405	1,937
	奈良 Nara	9,395	253	406	921	845	802	734	1,376	1,001	762	500	411	501
	和歌山 Wakayama	6,066	169	309	669	666	608	524	904	665	386	314	190	249
	計 Total	152,463	3,728	6,546	14,489	13,889	12,555	11,418	20,249	15,871	11,370	8,592	6,583	8,859
広島 Hiroshima	鳥取 Tottori	2,904	83	191	363	324	304	254	416	300	194	148	81	103
	島根 Shimane	3,771	111	211	466	425	379	345	543	390	248	186	122	140
	岡山 Okayama	13,172	337	673	1,494	1,470	1,292	1,179	1,931	1,336	1,005	670	435	599
	広島 Hiroshima	25,877	793	1,503	2,945	2,721	2,359	2,047	3,477	2,542	1,856	1,272	964	1,229
	山口 Yamaguchi	8,872	348	637	1,171	1,008	926	711	1,206	882	591	409	266	300
	計 Total	54,596	1,672	3,215	6,439	5,948	5,260	4,536	7,573	5,450	3,894	2,685	1,868	2,371
高松 Takamatsu	徳島 Tokushima	4,340	100	204	408	438	454	386	694	444	339	223	158	201
	香川 Kagawa	6,899	157	323	820	783	728	636	986	694	493	346	226	316
	愛媛 Ehime	9,184	208	431	1,110	1,089	978	780	1,393	954	659	424	267	359
	高知 Kochi	5,128	161	299	592	610	487	427	710	485	357	241	163	234
	計 Total	25,551	626	1,257	2,930	2,920	2,647	2,229	3,783	2,577	1,848	1,234	814	1,110
福岡 Fukuoka	福岡 Fukuoka	33,869	981	1,769	3,720	3,613	2,974	2,617	4,273	3,206	2,301	1,701	1,236	1,682
	佐賀 Saga	4,423	152	294	513	531	427	358	626	428	281	233	128	174
	長崎 Nagasaki	8,757	332	660	1,289	1,151	923	779	1,123	762	450	325	230	260
	計 Total	47,049	1,465	2,723	5,522	5,295	4,324	3,754	6,022	4,396	3,032	2,259	1,594	2,116
熊本 Kumamoto	熊本 Kumamoto	11,031	308	608	1,380	1,312	1,163	956	1,512	1,081	732	499	369	416
	大分 Oita	6,892	174	439	914	829	706	639	982	683	448	315	191	240
	宮崎 Miyazaki	5,855	183	358	789	771	630	513	779	527	365	243	181	187
	鹿児島 Kagoshima	8,338	311	576	1,269	1,152	875	724	1,084	762	448	334	206	238
	計 Total	32,116	976	1,981	4,352	4,064	3,374	2,832	4,357	3,053	1,993	1,391	947	1,081
沖縄 Okinawa	沖縄 Okinawa	24,074	823	1,425	2,693	2,536	2,387	1,956	3,275	2,401	1,542	1,091	853	1,120
<b>全国計 Grand Total</b>		<b>1,078,988</b>	<b>30,899</b>	<b>55,742</b>	<b>114,404</b>	<b>109,397</b>	<b>96,803</b>	<b>84,677</b>	<b>142,068</b>	<b>106,352</b>	<b>75,166</b>	<b>54,966</b>	<b>40,695</b>	<b>54,634</b>

(注) この表は、「(1) 所得階級別人員」を都道府県別に示したものである。  
 Note: This table shows “(1) Number of income earners by income range” by prefecture.

(単位：人)  
(In persons)

1,200万円 以下 Less than 12 million yen	1,500万円 以下 Less than 15 million yen	2,000万円 以下 Less than 20 million yen	3,000万円 以下 Less than 30 million yen	5,000万円 以下 Less than 50 million yen	1億円 以下 Less than 0.1 billion yen	2億円 以下 Less than 0.2 billion yen	5億円 以下 Less than 0.5 billion yen	10億円 以下 Less than 1 billion yen	20億円 以下 Less than 2 billion yen	50億円 以下 Less than 5 billion yen	100億円 以下 Less than 10 billion yen	100億円 超 Over 10 billion yen	区分 Type 国税局・都道府県 Regional Taxation Bureau/Prefecture		
530	435	385	252	118	41	7	1	-	-	-	-	-	北海道 Hokkaido	札幌 Sapporo	
114	80	67	28	16	4	1	-	-	-	-	-	-	青森 Aomori	仙台 Sendai	
161	114	91	50	23	2	-	-	-	-	-	-	-	岩手 Iwate		
467	436	381	267	124	37	10	-	-	-	-	-	-	宮城 Miyagi		
79	68	45	22	9	2	-	-	-	-	-	-	-	秋田 Akita		
124	89	62	27	11	4	1	-	-	-	-	-	-	山形 Yamagata		
307	221	191	99	34	12	1	-	-	-	-	-	-	福島 Fukushima		
1,252	1,008	837	493	217	61	13	-	-	-	-	-	-	計 Total		
474	431	280	197	86	30	7	-	-	-	-	-	-	茨城 Ibaraki	関東信越 Kanto Shinetsu	
312	271	214	135	47	20	3	2	-	-	-	-	-	栃木 Tochigi		
269	227	144	66	19	5	1	-	-	-	-	-	-	群馬 Gunma		
2,239	2,163	1,766	1,323	599	221	42	5	-	-	-	-	-	埼玉 Saitama		
323	256	192	121	41	17	1	-	-	-	-	-	-	新潟 Niigata		
239	181	113	41	14	3	1	-	-	-	-	-	-	長野 Nagano		
3,856	3,529	2,709	1,883	806	296	55	7	-	-	-	-	-	計 Total		
1,454	1,333	1,140	889	437	156	28	2	-	-	-	-	-	千葉 Chiba	東京 Tokyo	
7,359	6,734	6,117	4,879	2,722	1,127	243	52	6	1	-	-	-	東京 Tokyo		
3,398	3,215	2,929	2,366	1,237	562	93	7	-	-	-	-	-	神奈川 Kanagawa		
152	94	58	25	17	2	-	-	-	-	-	-	-	山梨 Yamanashi		
12,363	11,376	10,244	8,159	4,413	1,847	364	61	6	1	-	-	-	計 Total		
109	86	83	40	9	4	-	-	-	-	-	-	-	富山 Toyama		金沢 Kanazawa
214	148	109	74	18	-	1	-	-	-	-	-	-	石川 Ishikawa		
126	85	61	27	13	2	-	-	-	-	-	-	-	福井 Fukui		
449	319	253	141	40	6	1	-	-	-	-	-	-	計 Total		
382	257	166	77	28	9	2	-	-	-	-	-	-	岐阜 Gifu	名古屋 Nagoya	
957	820	595	332	114	21	3	-	-	-	-	-	-	静岡 Shizuoka		
2,600	2,285	1,763	988	378	95	17	2	-	-	-	-	-	愛知 Aichi		
256	166	124	58	34	9	4	-	-	-	-	-	-	三重 Mie		
4,195	3,528	2,648	1,455	554	134	26	2	-	-	-	-	-	計 Total		
235	186	129	81	29	6	1	-	-	-	-	-	-	滋賀 Shiga	大阪 Osaka	
732	680	505	319	129	25	8	4	-	-	-	-	-	京都 Kyoto		
2,875	2,499	2,137	1,494	696	197	34	7	-	-	-	-	-	大阪 Osaka		
1,160	1,055	826	617	260	71	18	2	1	-	-	-	-	兵庫 Hyogo		
308	231	198	94	38	14	-	-	-	-	-	-	-	奈良 Nara		
150	104	80	54	17	5	3	-	-	-	-	-	-	和歌山 Wakayama		
5,460	4,755	3,875	2,659	1,169	318	64	13	1	-	-	-	-	計 Total		
57	45	30	9	1	1	-	-	-	-	-	-	-	鳥取 Tottori	広島 Hiroshima	
78	61	38	21	7	-	-	-	-	-	-	-	-	島根 Shimane		
290	212	155	68	19	4	2	1	-	-	-	-	-	岡山 Okayama		
752	561	445	264	113	29	4	1	-	-	-	-	-	広島 Hiroshima		
155	118	87	43	12	2	-	-	-	-	-	-	-	山口 Yamaguchi		
1,332	997	755	405	152	36	6	2	-	-	-	-	-	計 Total		
118	73	43	45	10	2	-	-	-	-	-	-	-	徳島 Tokushima		高松 Takamatsu
150	97	88	46	8	1	1	-	-	-	-	-	-	香川 Kagawa		
205	161	92	47	21	6	-	-	-	-	-	-	-	愛媛 Ehime		
133	97	66	54	12	-	-	-	-	-	-	-	-	高知 Kochi		
606	428	289	192	51	9	1	-	-	-	-	-	-	計 Total		
1,067	1,030	792	554	267	71	12	3	-	-	-	-	-	福岡 Fukuoka	福岡 Fukuoka	
101	79	61	27	7	3	-	-	-	-	-	-	-	佐賀 Saga		
168	115	115	46	24	4	1	-	-	-	-	-	-	長崎 Nagasaki		
1,336	1,224	968	627	298	78	13	3	-	-	-	-	-	計 Total		
227	217	128	82	34	6	1	-	-	-	-	-	-	熊本 Kumamoto	熊本 Kumamoto	
128	78	80	32	12	2	-	-	-	-	-	-	-	大分 Oita		
110	95	61	40	21	2	-	-	-	-	-	-	-	宮崎 Miyazaki		
135	97	66	42	13	5	1	-	-	-	-	-	-	鹿児島 Kagoshima		
600	487	335	196	80	15	2	-	-	-	-	-	-	計 Total		
662	527	394	259	92	34	4	-	-	-	-	-	-	沖縄 Okinawa	沖縄 Okinawa	
32,641	28,613	23,692	16,721	7,990	2,875	556	89	7	1	-	-	-	全国計 Grand Total		

## (3) 都道府県別の人員(その9)(不動産所得者:還付申告をした者)

Income earners by prefecture (Part 9) (Real estate income earners: filing returns for refunds)

区分 Type 国税局・都道府県 Regional Taxation Bureau / Prefecture		合計 Total	70万円	100万円	150万円	200万円	250万円	300万円	400万円	500万円	600万円	700万円	800万円	1,000万円
			以下 Less than 0.7 million yen	以下 Less than 1 million yen	以下 Less than 1.5 million yen	以下 Less than 2 million yen	以下 Less than 2.5 million yen	以下 Less than 3 million yen	以下 Less than 4 million yen	以下 Less than 5 million yen	以下 Less than 6 million yen	以下 Less than 7 million yen	以下 Less than 8 million yen	以下 Less than 10 million yen
札幌 Sapporo	北海道 Hokkaido	5,783	2,980	822	741	396	267	179	220	93	37	19	10	10
仙台 Sendai	青森 Aomori	1,066	581	104	134	63	67	52	30	18	9	5	2	1
	岩手 Iwate	1,524	751	163	190	136	95	58	69	31	10	5	5	6
	宮城 Miyagi	2,253	1,036	197	263	184	161	121	149	66	27	18	10	11
	秋田 Akita	1,140	739	89	113	69	38	34	36	13	1	3	2	1
	山形 Yamagata	1,358	693	145	177	106	79	56	67	18	8	4	2	1
	福島 Fukushima	1,733	780	194	228	165	105	80	103	41	19	4	5	3
	計 Total	9,074	4,580	892	1,105	723	545	401	454	187	74	39	26	23
関東信越 Kanto Shinetsu	茨城 Ibaraki	2,282	954	229	319	233	153	104	147	78	25	12	8	10
	栃木 Tochigi	2,011	918	216	292	191	134	71	105	36	17	12	7	2
	群馬 Gunma	1,704	656	191	249	181	118	100	116	49	26	5	7	3
	埼玉 Saitama	6,006	2,069	624	957	629	453	359	433	259	94	50	28	21
	新潟 Niigata	2,569	1,254	278	301	222	164	116	129	64	18	6	8	4
	長野 Nagano	2,531	1,012	292	393	261	163	135	161	65	27	7	5	7
	計 Total	17,103	6,863	1,830	2,511	1,717	1,185	885	1,091	551	207	92	63	47
東京 Tokyo	千葉 Chiba	4,667	1,649	545	721	484	348	236	355	140	72	41	26	26
	東京 Tokyo	21,733	6,680	2,316	3,092	2,339	1,757	1,353	1,927	973	535	258	156	144
	神奈川 Kanagawa	9,524	2,932	1,055	1,451	1,065	763	599	802	410	182	83	43	70
	山梨 Yamanashi	738	282	87	109	70	58	41	49	27	4	8	2	-
	計 Total	36,662	11,543	4,003	5,373	3,958	2,926	2,229	3,133	1,550	793	390	227	240
金沢 Kanazawa	富山 Toyama	863	317	90	117	105	62	49	66	32	12	8	2	3
	石川 Ishikawa	981	339	106	148	112	82	46	76	35	14	7	5	6
	福井 Fukui	843	370	93	118	72	43	52	52	22	7	8	5	-
	計 Total	2,687	1,026	289	383	289	187	147	194	89	33	23	12	9
名古屋 Nagoya	岐阜 Gifu	2,098	788	243	279	231	167	117	147	68	30	15	9	3
	静岡 Shizuoka	4,683	1,684	594	732	468	337	259	318	172	57	26	11	14
	愛知 Aichi	8,245	2,535	901	1,272	926	697	493	700	355	141	85	34	41
	三重 Mie	1,487	526	155	245	163	124	65	101	55	25	10	7	8
	計 Total	16,513	5,533	1,893	2,528	1,788	1,325	934	1,266	650	253	136	61	66
大阪 Osaka	滋賀 Shiga	958	320	115	130	113	64	55	79	42	21	6	3	8
	京都 Kyoto	2,671	826	274	409	301	228	149	244	115	43	25	18	18
	大阪 Osaka	7,103	2,005	729	1,110	814	597	465	661	301	145	105	53	65
	兵庫 Hyogo	4,667	1,433	546	701	531	372	272	375	202	91	51	30	25
	奈良 Nara	1,145	318	128	173	129	91	85	109	57	25	8	9	7
	和歌山 Wakayama	922	329	100	140	111	74	53	69	20	9	5	3	6
	計 Total	17,466	5,231	1,892	2,663	1,999	1,426	1,079	1,537	737	334	200	116	129
広島 Hiroshima	鳥取 Tottori	528	213	54	73	60	43	21	35	16	5	2	3	1
	島根 Shimane	600	269	63	88	47	36	42	24	16	10	4	1	-
	岡山 Okayama	1,661	551	177	240	211	136	118	133	47	27	8	5	4
	広島 Hiroshima	2,953	1,078	309	493	274	208	182	227	93	37	21	7	12
	山口 Yamaguchi	1,195	478	141	177	128	79	43	88	30	15	5	6	4
	計 Total	6,937	2,589	744	1,071	720	502	406	507	202	94	40	22	21
高松 Takamatsu	徳島 Tokushima	552	200	64	72	63	35	34	48	19	10	3	1	1
	香川 Kagawa	857	253	119	148	100	75	60	53	25	13	7	3	1
	愛媛 Ehime	1,109	356	148	177	134	75	67	72	49	19	6	4	1
	高知 Kochi	643	268	62	95	75	40	31	43	17	5	1	3	2
	計 Total	3,161	1,077	393	492	372	225	192	216	110	47	17	11	5
福岡 Fukuoka	福岡 Fukuoka	4,141	1,452	476	599	451	302	247	318	140	66	34	17	13
	佐賀 Saga	716	319	67	104	60	49	38	42	19	12	3	1	1
	長崎 Nagasaki	1,110	460	149	180	104	67	46	56	30	7	4	3	-
	計 Total	5,967	2,231	692	883	615	418	331	416	189	85	41	21	14
熊本 Kumamoto	熊本 Kumamoto	1,489	632	148	214	154	103	73	92	45	13	8	3	3
	大分 Oita	795	334	90	115	70	41	38	53	31	10	5	2	2
	宮崎 Miyazaki	651	291	67	100	59	54	23	38	8	5	5	1	-
	鹿児島 Kagoshima	1,029	382	121	174	123	65	53	61	23	7	4	3	7
	計 Total	3,964	1,639	426	603	406	263	187	244	107	35	22	9	12
沖縄 Okinawa	沖縄 Okinawa	1,234	361	119	171	137	119	104	101	49	33	19	6	8
全国計 Grand Total		126,551	45,653	13,995	18,524	13,120	9,388	7,074	9,379	4,514	2,025	1,038	584	584

(注) この表は、「(1) 所得階級別人員」を都道府県別に示したものである。  
 Note: This table shows "(1) Number of income earners by income range" by prefecture.

(単位：人)  
(In persons)

1,200万円 以下 Less than 12 million yen	1,500万円 以下 Less than 15 million yen	2,000万円 以下 Less than 20 million yen	3,000万円 以下 Less than 30 million yen	5,000万円 以下 Less than 50 million yen	1億円 以下 Less than 0.1 billion yen	2億円 以下 Less than 0.2 billion yen	5億円 以下 Less than 0.5 billion yen	10億円 以下 Less than 1 billion yen	20億円 以下 Less than 2 billion yen	50億円 以下 Less than 5 billion yen	100億円 以下 Less than 10 billion yen	100億円 超 Over 10 billion yen	区分 Type 国税局・都道府県 Regional Taxation Bureau /Prefecture
2	3	3	1	-	-	-	-	-	-	-	-	-	北海道 Hokkaido 札幌 Sapporo
-	-	-	-	-	-	-	-	-	-	-	-	-	青森 Aomori
-	4	1	-	-	-	-	-	-	-	-	-	-	岩手 Iwate
2	2	2	2	1	1	-	-	-	-	-	-	-	宮城 Miyagi
-	-	2	-	-	-	-	-	-	-	-	-	-	秋田 Akita
1	1	-	-	-	-	-	-	-	-	-	-	-	山形 Yamagata
3	2	1	-	-	-	-	-	-	-	-	-	-	福島 Fukushima
6	9	6	2	1	1	-	-	-	-	-	-	-	計 Total
2	5	1	-	1	1	-	-	-	-	-	-	-	茨城 Ibaraki
7	2	1	-	-	-	-	-	-	-	-	-	-	栃木 Tochigi
-	-	2	1	-	-	-	-	-	-	-	-	-	群馬 Gunma
13	9	4	1	2	1	-	-	-	-	-	-	-	埼玉 Saitama
1	1	3	-	-	-	-	-	-	-	-	-	-	新潟 Niigata
-	2	1	-	-	-	-	-	-	-	-	-	-	長野 Nagano
23	19	12	2	3	2	-	-	-	-	-	-	-	計 Total
6	5	7	4	2	-	-	-	-	-	-	-	-	千葉 Chiba
78	57	29	26	7	5	1	-	-	-	-	-	-	東京 Tokyo
30	14	13	9	3	-	-	-	-	-	-	-	-	東京 Tokyo
1	-	-	-	-	-	-	-	-	-	-	-	-	神奈川 Kanagawa
115	76	49	39	12	5	1	-	-	-	-	-	-	山梨 Yamanashi
-	-	-	-	-	-	-	-	-	-	-	-	-	計 Total
-	-	-	-	-	-	-	-	-	-	-	-	-	富山 Toyama
3	1	1	-	-	-	-	-	-	-	-	-	-	石川 Ishikawa
1	-	-	-	-	-	-	-	-	-	-	-	-	福井 Fukui
4	1	1	-	-	-	-	-	-	-	-	-	-	計 Total
-	-	1	-	-	-	-	-	-	-	-	-	-	岐阜 Gifu
7	3	-	-	1	-	-	-	-	-	-	-	-	静岡 Shizuoka
38	20	3	1	1	1	1	-	-	-	-	-	-	愛知 Aichi
1	2	-	-	-	-	-	-	-	-	-	-	-	三重 Mie
46	25	4	1	2	1	1	-	-	-	-	-	-	計 Total
-	1	1	-	-	-	-	-	-	-	-	-	-	滋賀 Shiga
10	4	6	1	-	-	-	-	-	-	-	-	-	京都 Kyoto
21	17	9	6	-	-	-	-	-	-	-	-	-	大阪 Osaka
21	6	7	4	-	-	-	-	-	-	-	-	-	兵庫 Hyogo
3	1	-	2	-	-	-	-	-	-	-	-	-	奈良 Nara
1	-	-	1	1	-	-	-	-	-	-	-	-	和歌山 Wakayama
56	29	23	14	1	-	-	-	-	-	-	-	-	計 Total
1	1	-	-	-	-	-	-	-	-	-	-	-	鳥取 Tottori
-	-	-	-	-	-	-	-	-	-	-	-	-	島根 Shimane
4	-	-	-	-	-	-	-	-	-	-	-	-	岡山 Okayama
5	2	2	2	1	-	-	-	-	-	-	-	-	広島 Hiroshima
1	-	-	-	-	-	-	-	-	-	-	-	-	山口 Yamaguchi
11	3	2	2	1	-	-	-	-	-	-	-	-	計 Total
2	-	-	-	-	-	-	-	-	-	-	-	-	徳島 Tokushima
-	-	-	-	-	-	-	-	-	-	-	-	-	香川 Kagawa
-	1	-	-	-	-	-	-	-	-	-	-	-	愛媛 Ehime
1	-	-	-	-	-	-	-	-	-	-	-	-	高知 Kochi
3	1	-	-	-	-	-	-	-	-	-	-	-	計 Total
11	6	4	3	1	-	1	-	-	-	-	-	-	福岡 Fukuoka
1	-	-	-	-	-	-	-	-	-	-	-	-	佐賀 Saga
1	1	1	1	-	-	-	-	-	-	-	-	-	長崎 Nagasaki
13	7	5	4	1	-	1	-	-	-	-	-	-	計 Total
-	-	1	-	-	-	-	-	-	-	-	-	-	熊本 Kumamoto
2	1	1	-	-	-	-	-	-	-	-	-	-	大分 Oita
-	-	-	-	-	-	-	-	-	-	-	-	-	宮崎 Miyazaki
2	3	1	-	-	-	-	-	-	-	-	-	-	鹿児島 Kagoshima
4	4	3	-	-	-	-	-	-	-	-	-	-	計 Total
3	2	-	2	-	-	-	-	-	-	-	-	-	沖縄 Okinawa
286	179	108	67	21	9	3	-	-	-	-	-	-	全国計 Grand Total

## (3) 都道府県別の人員 (その10) (給与所得者 : 合計)

Income earners by prefecture (Part 10) (Employment income earners: all return types)

区分 Type 国税局・都道府県 Regional Taxation Bureau / Prefecture		合計 Total	70万円	100万円	150万円	200万円	250万円	300万円	400万円	500万円	600万円	700万円	800万円	1,000万円
			以下 Less than 0.7 million yen	以下 Less than 1 million yen	以下 Less than 1.5 million yen	以下 Less than 2 million yen	以下 Less than 2.5 million yen	以下 Less than 3 million yen	以下 Less than 4 million yen	以下 Less than 5 million yen	以下 Less than 6 million yen	以下 Less than 7 million yen	以下 Less than 8 million yen	以下 Less than 10 million yen
札幌 Sapporo	北海道 Hokkaido	359,270	49,445	22,057	46,986	40,319	34,089	25,540	39,433	28,759	21,976	12,750	7,947	8,653
仙台 Sendai	青森 Aomori	99,018	15,105	7,743	15,943	13,185	10,172	6,840	9,732	6,803	4,603	2,343	1,415	1,509
	岩手 Iwate	116,181	17,760	8,399	18,150	15,568	12,073	8,342	12,001	8,309	5,528	2,915	1,620	1,717
	宮城 Miyagi	197,760	29,024	10,064	24,206	21,802	18,762	14,344	22,449	16,403	12,529	7,666	4,644	5,316
	秋田 Akita	89,942	11,687	6,895	14,713	12,477	9,798	6,845	9,217	6,529	4,490	2,020	1,124	1,234
	山形 Yamagata	93,010	11,159	6,153	14,056	12,539	10,031	7,310	10,232	7,291	5,090	2,560	1,394	1,517
	福島 Fukushima	144,905	17,119	8,835	19,689	17,852	14,978	11,423	16,506	11,868	8,633	4,859	2,832	3,047
	計 Total	740,816	101,854	48,089	106,757	93,423	75,814	55,104	80,137	57,203	40,873	22,363	13,029	14,340
関東信越 Kanto Shinetsu	茨城 Ibaraki	214,470	24,653	11,409	26,060	21,478	19,414	16,110	25,447	19,377	15,323	10,201	6,161	7,211
	栃木 Tochigi	143,660	16,470	7,432	17,237	14,824	13,445	10,885	17,180	12,968	10,211	6,368	3,892	4,217
	群馬 Gunma	137,401	16,990	7,598	17,101	14,759	12,882	10,232	16,411	11,813	8,845	5,606	3,121	3,464
	埼玉 Saitama	551,930	58,223	24,469	57,046	51,540	48,139	42,828	71,486	52,176	37,995	27,971	19,367	21,715
	新潟 Niigata	180,235	20,258	10,042	23,597	22,217	19,548	15,014	22,451	15,387	10,585	5,787	3,371	3,634
	長野 Nagano	158,547	19,781	9,065	19,688	17,267	14,877	12,060	19,416	14,400	10,624	5,920	3,512	3,736
	計 Total	1,386,243	156,375	70,015	160,729	142,085	128,305	107,129	172,391	126,121	93,583	61,853	39,424	43,977
東京 Tokyo	千葉 Chiba	481,885	48,175	20,827	48,328	43,581	41,308	35,507	59,845	44,101	33,714	26,343	18,463	21,539
	東京 Tokyo	1,318,597	113,218	47,659	115,990	107,673	96,544	82,893	141,527	112,522	87,350	74,133	58,319	79,680
	神奈川 Kanagawa	744,879	65,166	26,781	63,639	58,844	56,779	50,155	89,027	70,077	55,866	47,519	35,800	44,328
	山梨 Yamanashi	62,274	8,692	3,742	8,307	6,512	5,616	4,434	7,069	5,088	3,872	2,466	1,468	1,479
	計 Total	2,607,635	235,251	99,009	236,264	216,610	200,247	172,989	297,468	231,788	180,802	150,461	114,050	147,026
金沢 Kanazawa	富山 Toyama	79,647	7,391	3,516	8,522	8,488	8,403	7,285	11,504	7,749	5,625	3,255	1,769	1,960
	石川 Ishikawa	83,495	8,711	4,198	9,560	8,812	8,179	6,859	11,027	7,790	5,430	3,264	1,984	2,381
	福井 Fukui	57,284	5,470	2,818	6,389	6,201	5,992	4,916	7,549	5,226	3,908	2,379	1,370	1,541
	計 Total	220,426	21,572	10,532	24,471	23,501	22,574	19,060	30,080	20,765	14,963	8,898	5,123	5,882
名古屋 Nagoya	岐阜 Gifu	159,408	18,403	8,099	17,972	16,191	15,345	12,838	21,044	15,162	10,310	6,426	4,018	4,355
	静岡 Shizuoka	269,424	27,517	13,170	31,193	27,952	24,979	20,600	34,623	24,868	18,528	12,692	7,898	8,241
	愛知 Aichi	545,018	50,919	21,495	50,744	47,025	44,239	39,879	69,160	54,098	40,219	31,268	21,278	23,845
	三重 Mie	130,268	13,901	6,147	14,233	12,715	11,703	10,071	16,436	12,627	9,947	6,688	3,926	4,036
	計 Total	1,104,118	110,740	48,911	114,142	103,883	96,266	83,388	141,263	106,755	79,004	57,074	37,120	40,477
大阪 Osaka	滋賀 Shiga	102,005	10,197	4,357	10,016	9,435	8,723	7,819	13,424	10,237	8,142	5,997	3,567	3,679
	京都 Kyoto	179,863	19,922	8,203	18,624	16,393	15,515	13,331	21,398	15,735	11,869	9,025	6,110	7,451
	大阪 Osaka	589,948	60,598	25,504	58,988	52,961	49,027	43,980	73,520	54,619	39,699	30,846	21,681	25,034
	兵庫 Hyogo	399,305	39,797	16,470	38,122	34,556	32,572	29,069	49,978	37,492	29,418	22,389	15,260	17,340
	奈良 Nara	93,277	9,687	3,863	8,628	7,620	7,440	6,806	11,657	9,027	7,235	5,293	3,397	4,003
	和歌山 Wakayama	57,916	7,188	3,223	6,586	5,620	5,178	4,315	6,991	5,393	4,037	2,449	1,502	1,571
	計 Total	1,422,314	147,389	61,620	140,964	126,585	118,455	105,320	176,968	132,503	100,400	75,999	51,517	59,078
広島 Hiroshima	鳥取 Tottori	41,535	5,371	2,575	5,915	5,186	4,093	3,115	4,829	3,501	2,298	1,226	642	800
	島根 Shimane	53,749	6,606	3,348	7,394	7,100	5,832	4,069	6,124	4,382	3,194	1,604	782	944
	岡山 Okayama	131,611	13,821	6,243	14,622	13,802	12,753	10,832	17,600	12,163	8,676	5,412	3,265	3,691
	広島 Hiroshima	201,780	21,220	9,416	22,068	20,345	19,020	16,275	25,715	18,460	13,595	9,072	5,992	6,593
	山口 Yamaguchi	94,780	11,679	5,265	11,145	10,248	9,240	7,448	11,665	8,374	6,145	3,761	2,135	2,269
	計 Total	523,455	58,697	26,847	61,144	56,681	50,938	41,739	65,933	46,880	33,908	21,075	12,816	14,297
高松 Takamatsu	徳島 Tokushima	46,538	4,496	2,369	5,550	4,925	4,367	3,279	5,422	4,615	3,553	2,003	1,170	1,429
	香川 Kagawa	64,885	6,343	2,970	7,092	6,965	6,276	5,397	8,461	6,083	4,528	2,756	1,656	1,872
	愛媛 Ehime	77,058	9,024	4,059	8,920	8,218	7,415	5,971	9,164	6,684	5,023	2,958	1,869	2,076
	高知 Kochi	38,583	5,019	2,490	5,086	4,337	3,606	2,784	4,387	3,055	2,245	1,223	780	843
	計 Total	227,064	24,882	11,888	26,648	24,445	21,664	17,431	27,434	20,437	15,349	8,940	5,475	6,220
福岡 Fukuoka	福岡 Fukuoka	316,610	39,414	16,986	37,329	30,728	26,790	22,068	36,191	26,456	20,612	14,465	9,110	11,122
	佐賀 Saga	65,090	9,201	4,507	9,524	7,685	6,247	4,583	6,939	5,410	3,962	2,009	1,120	1,205
	長崎 Nagasaki	86,260	12,638	5,463	12,102	10,036	8,175	6,016	8,995	6,588	5,146	2,759	1,721	1,803
	計 Total	467,960	61,253	26,956	58,955	48,449	41,212	32,667	52,125	38,454	29,720	19,233	11,951	14,130
熊本 Kumamoto	熊本 Kumamoto	109,544	14,876	7,225	15,029	12,436	10,048	7,636	11,539	8,876	6,685	3,755	2,256	2,593
	大分 Oita	63,711	7,858	3,630	7,915	7,130	6,419	4,761	7,281	5,257	4,059	2,330	1,298	1,578
	宮崎 Miyazaki	61,817	9,384	4,466	9,162	7,229	5,810	4,007	6,163	4,690	3,339	1,718	1,053	1,218
	鹿児島 Kagoshima	90,387	12,935	5,901	12,172	10,212	8,261	6,267	9,457	7,169	5,164	2,766	1,816	2,121
	計 Total	325,459	45,053	21,222	44,278	37,007	30,538	22,671	34,440	25,992	19,247	10,569	6,423	7,510
沖縄 Okinawa	沖縄 Okinawa	65,431	11,049	5,223	10,229	6,530	5,107	3,802	6,224	4,615	3,349	2,148	1,411	1,626
	全国計 Grand Total	9,450,191	1,023,560	452,369	1,031,567	919,518	825,209	686,840	1,123,896	840,272	633,174	451,363	306,286	363,216

(注) この表は、「(1) 所得階級別人員」を都道府県別に示したものである。  
Note: This table shows “(1) Number of income earners by income range” by prefecture.

(単位：人)  
(In persons)

1,200万円 以下	1,500万円 以下	2,000万円 以下	3,000万円 以下	5,000万円 以下	1億円 以下	2億円 以下	5億円 以下	10億円 以下	20億円 以下	50億円 以下	100億円 以下	100億円 超	区分 Type 国税局・都道府県 Regional Taxation Bureau / Prefecture
Less than 12 billion yen	Less than 15 billion yen	Less than 20 billion yen	Less than 30 billion yen	Less than 50 billion yen	Less than 0.1 billion yen	Less than 0.2 billion yen	Less than 0.5 billion yen	Less than 1 billion yen	Less than 2 billion yen	Less than 5 billion yen	Less than 10 billion yen	Over 10 billion yen	
5,054	4,594	5,304	4,070	1,568	581	116	25	3	1	-	-	-	北海道 Hokkaido 札幌 Sapporo
841	821	964	587	285	112	13	2	-	-	-	-	-	青森 Aomori
885	817	986	669	316	108	14	4	-	-	-	-	-	岩手 Iwate
2,980	2,405	2,450	1,561	811	278	58	8	-	-	-	-	-	宮城 Miyagi
658	660	780	510	206	84	15	-	-	-	-	-	-	秋田 Akita
905	783	942	634	283	118	11	2	-	-	-	-	-	山形 Yamagata
1,667	1,565	1,665	1,375	704	240	40	7	-	1	-	-	-	福島 Fukushima
7,936	7,051	7,787	5,336	2,605	940	151	23	-	1	-	-	-	計 Total
3,525	2,597	2,453	1,866	817	299	57	12	-	-	-	-	-	茨城 Ibaraki
2,283	1,835	1,814	1,553	717	276	46	5	2	-	-	-	-	栃木 Tochigi
1,974	1,820	2,058	1,639	758	276	44	9	1	-	-	-	-	群馬 Gunma
11,553	9,043	8,073	6,441	2,747	921	164	29	3	1	-	-	-	埼玉 Saitama
1,969	1,668	2,143	1,586	645	294	34	5	-	-	-	-	-	新潟 Niigata
2,058	1,799	1,971	1,422	686	227	32	6	-	-	-	-	-	長野 Nagano
23,362	18,762	18,512	14,507	6,370	2,293	377	66	6	1	-	-	-	計 Total
11,905	9,232	8,728	6,387	2,726	958	188	25	3	1	1	-	-	千葉 Chiba
50,602	45,256	43,641	33,959	17,061	7,896	1,962	585	99	21	7	-	-	東京 Tokyo
24,626	19,333	17,029	12,376	5,128	1,996	338	65	6	1	-	-	-	神奈川 Kanagawa
833	796	932	641	230	77	17	3	-	-	-	-	-	山梨 Yamanashi
87,966	74,617	70,330	53,363	25,145	10,927	2,505	678	108	23	8	-	-	計 Total
1,068	1,067	908	663	335	116	19	4	-	-	-	-	-	富山 Toyama
1,333	1,331	1,219	871	380	139	22	4	-	1	-	-	-	石川 Ishikawa
841	805	813	645	279	121	17	4	-	-	-	-	-	福井 Fukui
3,242	3,203	2,940	2,179	994	376	58	12	-	1	-	-	-	計 Total
2,462	2,074	2,070	1,457	783	347	41	9	2	-	-	-	-	岐阜 Gifu
4,532	3,715	3,791	2,944	1,420	619	119	20	3	-	-	-	-	静岡 Shizuoka
13,858	11,787	10,386	8,331	4,089	1,895	399	87	13	4	-	-	-	愛知 Aichi
2,154	1,674	1,806	1,290	627	244	39	4	-	-	-	-	-	三重 Mie
23,006	19,250	18,053	14,022	6,919	3,105	598	120	18	4	-	-	-	計 Total
1,877	1,609	1,360	951	446	137	25	6	1	-	-	-	-	滋賀 Shiga
4,449	4,183	3,519	2,591	1,061	374	87	17	5	1	-	-	-	京都 Kyoto
14,190	12,258	11,873	9,045	4,234	1,516	296	69	6	4	-	-	-	大阪 Osaka
9,808	8,447	8,138	6,089	2,859	1,227	213	50	10	1	-	-	-	兵庫 Hyogo
2,318	2,023	1,966	1,433	626	213	37	5	-	-	-	-	-	奈良 Nara
917	869	936	694	317	111	19	19	-	-	-	-	-	和歌山 Wakayama
33,559	29,389	27,792	20,803	9,543	3,578	677	147	22	6	-	-	-	計 Total
524	506	507	257	153	33	4	-	-	-	-	-	-	鳥取 Tottori
589	607	554	386	182	43	8	1	-	-	-	-	-	島根 Shimane
2,187	2,054	2,097	1,446	653	257	28	8	-	1	-	-	-	岡山 Okayama
3,646	3,150	3,234	2,210	1,166	490	91	22	-	-	-	-	-	広島 Hiroshima
1,233	1,211	1,346	1,002	442	142	28	2	-	-	-	-	-	山口 Yamaguchi
8,179	7,528	7,738	5,301	2,596	965	159	33	-	1	-	-	-	計 Total
826	764	806	583	265	97	14	5	-	-	-	-	-	徳島 Tokushima
1,116	1,027	1,091	785	334	120	12	1	-	-	-	-	-	香川 Kagawa
1,288	1,202	1,453	1,008	485	205	32	4	-	-	-	-	-	媛 Ehime
578	584	696	547	223	89	9	2	-	-	-	-	-	高知 Kochi
3,808	3,577	4,046	2,923	1,307	511	67	12	-	-	-	-	-	計 Total
6,463	5,996	5,806	4,294	1,867	741	146	24	-	2	-	-	-	福岡 Fukuoka
696	634	629	441	213	73	12	-	-	-	-	-	-	佐賀 Saga
1,126	1,133	1,233	803	387	124	11	1	-	-	-	-	-	長崎 Nagasaki
8,285	7,763	7,668	5,538	2,467	938	169	25	-	2	-	-	-	計 Total
1,502	1,485	1,651	1,152	543	219	29	8	1	-	-	-	-	熊本 Kumamoto
929	905	1,048	753	375	157	25	2	1	-	-	-	-	大分 Oita
737	794	844	704	345	125	24	5	-	-	-	-	-	宮崎 Miyazaki
1,210	1,329	1,600	1,208	573	189	32	4	1	-	-	-	-	鹿児島 Kagoshima
4,378	4,513	5,143	3,817	1,836	690	110	19	3	-	-	-	-	計 Total
975	901	1,093	725	298	102	19	4	1	-	-	-	-	沖縄 Okinawa
209,750	181,148	176,406	132,584	61,648	25,006	5,006	1,164	161	40	8	-	-	全国計 Grand Total

(3) 都道府県別の人員（その11）（給与所得者：申告納税額のある者）

Income earners by prefecture (Part 11) (Employment income earners: taxpayers who have income tax self-assessment)

区分 Type 国税局・都道府県 Regional Taxation Bureau / Prefecture		合計 Total	70万円	100万円	150万円	200万円	250万円	300万円	400万円	500万円	600万円	700万円	800万円	1,000万円
			以下 Less than 0.7 million yen	以下 Less than 1 million yen	以下 Less than 1.5 million yen	以下 Less than 2 million yen	以下 Less than 2.5 million yen	以下 Less than 3 million yen	以下 Less than 4 million yen	以下 Less than 5 million yen	以下 Less than 6 million yen	以下 Less than 7 million yen	以下 Less than 8 million yen	以下 Less than 10 million yen
札幌 Sapporo	北海道 Hokkaido	88,635	2,316	3,214	8,908	11,011	9,367	6,946	10,241	7,076	5,529	4,175	3,115	3,870
仙台 Sendai	青森 Aomori	20,994	610	952	2,646	2,742	2,344	1,609	2,380	1,591	1,270	907	672	815
	岩手 Iwate	26,361	861	1,248	3,402	3,731	3,125	2,235	3,104	2,045	1,494	1,077	689	850
	宮城 Miyagi	42,324	920	1,306	4,036	4,771	4,269	3,164	4,882	3,587	2,923	2,230	1,576	2,233
	秋田 Akita	18,264	486	845	2,358	2,670	2,231	1,582	1,968	1,373	1,042	657	462	604
	山形 Yamagata	21,874	594	902	2,631	3,067	2,570	1,784	2,452	1,758	1,338	953	615	766
	福島 Fukushima	39,151	930	1,397	4,129	4,873	4,230	3,145	4,555	3,421	2,699	1,962	1,374	1,590
<b>計 Total</b>		<b>168,968</b>	<b>4,401</b>	<b>6,650</b>	<b>19,202</b>	<b>21,854</b>	<b>18,769</b>	<b>13,519</b>	<b>19,341</b>	<b>13,775</b>	<b>10,766</b>	<b>7,786</b>	<b>5,388</b>	<b>6,858</b>
関東信越 Kanto Shinetsu	茨城 Ibaraki	47,746	928	1,368	4,254	5,040	4,503	3,793	5,636	4,179	3,528	2,914	2,072	2,826
	栃木 Tochigi	33,884	591	936	2,802	3,465	3,288	2,633	4,171	3,053	2,428	1,950	1,464	1,772
	群馬 Gunma	35,156	711	1,072	3,232	3,898	3,424	2,674	4,141	3,071	2,483	1,991	1,350	1,676
	埼玉 Saitama	130,782	2,414	3,197	9,992	12,569	12,195	10,947	17,062	11,897	9,220	7,483	5,860	7,630
	新潟 Niigata	42,759	937	1,305	4,188	5,236	4,670	3,598	5,549	3,841	2,938	2,086	1,401	1,767
	長野 Nagano	40,607	920	1,481	3,995	4,801	4,320	3,335	5,028	3,675	2,781	2,077	1,428	1,710
<b>計 Total</b>		<b>330,934</b>	<b>6,501</b>	<b>9,359</b>	<b>28,463</b>	<b>35,009</b>	<b>32,400</b>	<b>26,980</b>	<b>41,587</b>	<b>29,716</b>	<b>23,378</b>	<b>18,501</b>	<b>13,575</b>	<b>17,381</b>
東京 Tokyo	千葉 Chiba	108,991	2,024	2,850	8,024	10,060	9,815	8,429	13,276	9,670	7,326	6,292	5,031	6,729
	東京 Tokyo	347,566	4,332	6,285	19,363	23,638	22,822	20,869	34,450	27,809	23,102	20,281	17,407	26,996
	神奈川 Kanagawa	175,619	3,009	3,678	10,871	13,444	13,592	11,799	19,783	15,176	12,656	10,949	9,159	13,405
	山梨 Yamanashi	16,490	389	585	1,639	1,833	1,599	1,270	1,929	1,488	1,208	952	640	740
	<b>計 Total</b>		<b>648,666</b>	<b>9,754</b>	<b>13,398</b>	<b>39,897</b>	<b>48,975</b>	<b>47,828</b>	<b>42,367</b>	<b>69,438</b>	<b>54,143</b>	<b>44,292</b>	<b>38,474</b>	<b>32,237</b>
金沢 Kanazawa	富山 Toyama	20,618	304	524	1,582	2,173	2,257	1,885	2,915	2,065	1,550	1,083	676	944
	石川 Ishikawa	21,930	311	578	1,775	2,360	2,166	1,723	2,783	2,084	1,559	1,181	865	1,172
	福井 Fukui	15,700	228	410	1,292	1,759	1,526	1,234	2,112	1,444	1,072	873	629	801
	<b>計 Total</b>		<b>58,248</b>	<b>843</b>	<b>1,512</b>	<b>4,649</b>	<b>6,292</b>	<b>5,949</b>	<b>4,842</b>	<b>7,810</b>	<b>5,593</b>	<b>4,181</b>	<b>3,137</b>	<b>2,170</b>
名古屋 Nagoya	岐阜 Gifu	40,826	694	1,090	3,285	4,471	4,293	3,547	5,419	3,895	2,833	2,121	1,567	2,036
	静岡 Shizuoka	72,466	1,335	2,168	6,125	7,784	7,172	5,716	9,176	6,682	5,194	3,980	2,981	3,698
	愛知 Aichi	145,039	2,234	3,215	9,439	12,113	12,071	10,767	17,117	13,155	10,314	9,027	6,924	9,484
	三重 Mie	31,384	522	862	2,580	3,263	3,056	2,513	3,926	2,893	2,275	1,855	1,347	1,651
	<b>計 Total</b>		<b>289,715</b>	<b>4,785</b>	<b>7,335</b>	<b>21,429</b>	<b>27,631</b>	<b>26,592</b>	<b>22,543</b>	<b>35,638</b>	<b>26,625</b>	<b>20,616</b>	<b>16,983</b>	<b>12,819</b>
大阪 Osaka	滋賀 Shiga	22,900	411	552	1,689	2,266	1,900	1,652	2,712	2,032	1,780	1,624	1,266	1,467
	京都 Kyoto	45,793	697	977	3,249	4,056	3,841	3,298	5,319	4,031	3,016	2,625	2,132	3,100
	大阪 Osaka	131,944	2,090	2,762	8,586	10,695	10,130	9,318	15,413	11,635	9,487	7,816	6,404	9,119
	兵庫 Hyogo	87,821	1,411	2,026	5,996	7,274	6,999	6,292	10,133	7,542	6,124	5,258	4,168	5,784
	奈良 Nara	21,049	333	441	1,280	1,632	1,571	1,527	2,495	1,858	1,474	1,340	1,013	1,451
	和歌山 Wakayama	14,238	308	439	1,232	1,366	1,273	1,065	1,608	1,265	1,040	806	617	726
<b>計 Total</b>		<b>323,745</b>	<b>5,250</b>	<b>7,197</b>	<b>22,032</b>	<b>27,289</b>	<b>25,714</b>	<b>23,152</b>	<b>37,680</b>	<b>28,363</b>	<b>22,921</b>	<b>19,469</b>	<b>15,600</b>	<b>21,647</b>
広島 Hiroshima	鳥取 Tottori	9,849	200	376	1,131	1,346	980	744	1,138	797	605	454	302	430
	島根 Shimane	14,028	270	546	1,627	2,056	1,669	1,172	1,612	1,089	868	609	387	491
	岡山 Okayama	34,991	594	987	2,957	3,769	3,365	2,846	4,431	3,091	2,472	1,832	1,342	1,732
	広島 Hiroshima	56,926	1,012	1,519	4,799	6,216	5,663	4,696	7,106	5,016	3,941	3,052	2,336	2,910
	山口 Yamaguchi	27,627	593	937	2,698	3,480	3,117	2,474	3,486	2,280	1,770	1,334	897	1,054
<b>計 Total</b>		<b>143,421</b>	<b>2,669</b>	<b>4,365</b>	<b>13,212</b>	<b>16,867</b>	<b>14,794</b>	<b>11,932</b>	<b>17,773</b>	<b>12,273</b>	<b>9,656</b>	<b>7,281</b>	<b>5,264</b>	<b>6,617</b>
高松 Takamatsu	徳島 Tokushima	11,766	160	325	1,047	1,217	1,078	845	1,262	1,061	849	650	457	669
	香川 Kagawa	18,180	213	429	1,364	1,927	1,759	1,515	2,439	1,721	1,277	983	713	922
	愛媛 Ehime	22,395	398	621	2,002	2,451	2,228	1,821	2,586	1,895	1,541	1,135	845	1,090
	高知 Kochi	11,885	297	392	1,247	1,300	1,120	835	1,422	1,059	863	568	412	480
	<b>計 Total</b>		<b>64,226</b>	<b>1,068</b>	<b>1,767</b>	<b>5,660</b>	<b>6,895</b>	<b>6,185</b>	<b>5,016</b>	<b>7,709</b>	<b>5,736</b>	<b>4,530</b>	<b>3,336</b>	<b>2,427</b>
福岡 Fukuoka	福岡 Fukuoka	78,209	1,662	2,301	7,028	7,579	6,449	5,243	8,415	6,246	5,408	4,714	3,290	4,674
	佐賀 Saga	16,069	451	715	1,979	2,052	1,665	1,184	1,765	1,332	1,231	801	519	603
	長崎 Nagasaki	24,451	703	930	2,943	3,098	2,642	1,858	2,558	1,942	1,610	1,148	793	954
	<b>計 Total</b>		<b>118,729</b>	<b>2,816</b>	<b>3,946</b>	<b>11,950</b>	<b>12,729</b>	<b>10,756</b>	<b>8,285</b>	<b>12,738</b>	<b>9,520</b>	<b>8,249</b>	<b>6,663</b>	<b>4,602</b>
熊本 Kumamoto	熊本 Kumamoto	28,561	663	1,180	3,173	3,355	2,599	1,971	3,010	2,365	2,017	1,460	1,067	1,357
	大分 Oita	17,382	354	505	1,666	2,092	1,733	1,322	1,986	1,483	1,150	889	610	804
	宮崎 Miyazaki	16,934	411	797	2,091	2,137	1,626	1,104	1,740	1,412	1,202	807	500	663
	鹿児島 Kagoshima	27,087	636	1,100	2,964	3,172	2,638	1,974	3,016	2,240	1,794	1,265	896	1,165
	<b>計 Total</b>		<b>89,964</b>	<b>2,064</b>	<b>3,582</b>	<b>9,894</b>	<b>10,756</b>	<b>8,596</b>	<b>6,371</b>	<b>9,752</b>	<b>7,500</b>	<b>6,163</b>	<b>4,421</b>	<b>3,073</b>
沖縄 Okinawa	沖縄 Okinawa	21,940	1,016	1,293	2,978	1,881	1,545	1,318	2,424	1,978	1,706	1,254	845	1,008
<b>全国計 Grand Total</b>		<b>2,347,191</b>	<b>43,483</b>	<b>63,618</b>	<b>188,274</b>	<b>227,189</b>	<b>208,495</b>	<b>173,271</b>	<b>272,131</b>	<b>202,298</b>	<b>161,987</b>	<b>131,480</b>	<b>101,115</b>	<b>138,418</b>

(注) この表は、「(1) 所得階級別人員」を都道府県別に示したものである。

Note: This table shows "(1) Number of income earners by income range" by prefecture.



(単位：人)  
(In persons)

1,200万円 以下 Less than 12 million yen	1,500万円 以下 Less than 15 million yen	2,000万円 以下 Less than 20 million yen	3,000万円 以下 Less than 30 million yen	5,000万円 以下 Less than 50 million yen	1億円 以下 Less than 0.1 billion yen	2億円 以下 Less than 0.2 billion yen	5億円 以下 Less than 0.5 billion yen	10億円 以下 Less than 1 billion yen	20億円 以下 Less than 2 billion yen	50億円 以下 Less than 5 billion yen	100億円 以下 Less than 10 billion yen	100億円 超 Over 10 billion yen	区分 Type 国税局・都道府県 Regional Taxation Bureau/Prefecture		
2,646	2,852	3,266	2,458	1,089	451	80	21	3	1	-	-	-	北海道 Hokkaido	札幌 Sapporo	
532	574	641	375	227	95	11	1	-	-	-	-	-	青森 Aomori	仙台 Sendai	
517	566	607	448	254	94	11	3	-	-	-	-	-	岩手 Iwate		
1,468	1,507	1,576	989	618	218	45	6	-	-	-	-	-	宮城 Miyagi		
414	447	531	349	166	66	13	-	-	-	-	-	-	秋田 Akita		
529	556	632	384	229	101	11	2	-	-	-	-	-	山形 Yamagata		
982	1,085	1,142	877	532	191	34	3	-	-	-	-	-	福島 Fukushima		
4,442	4,735	5,129	3,422	2,026	765	125	15	-	-	-	-	-	計 Total		
1,701	1,505	1,485	1,167	565	227	44	11	-	-	-	-	-	茨城 Ibaraki	関東信越 Kanto Shinetsu	
1,153	1,167	1,203	1,034	516	217	36	3	2	-	-	-	-	栃木 Tochigi		
1,065	1,159	1,339	1,071	554	207	31	6	1	-	-	-	-	群馬 Gunma		
4,934	4,711	4,488	3,549	1,817	661	129	23	3	1	-	-	-	埼玉 Saitama		
1,084	1,088	1,333	981	485	237	31	4	-	-	-	-	-	新潟 Niigata		
1,147	1,119	1,209	884	490	173	28	6	-	-	-	-	-	長野 Nagano		
11,084	10,749	11,057	8,686	4,427	1,722	299	53	6	1	-	-	-	計 Total		
4,599	4,478	4,459	3,407	1,709	648	144	18	1	1	1	-	-	千葉 Chiba	東京 Tokyo	
20,004	21,467	22,399	18,522	10,622	5,254	1,422	435	67	15	5	-	-	東京 Tokyo		
9,205	8,978	8,772	6,449	3,068	1,328	242	51	5	-	-	-	-	神奈川 Kanagawa		
493	480	593	417	167	59	9	-	-	-	-	-	-	山梨 Yamanashi		
34,301	35,403	36,223	28,795	15,566	7,289	1,817	504	73	16	6	-	-	計 Total		
595	706	602	395	253	91	16	2	-	-	-	-	-	富山 Toyama		金沢 Kanazawa
780	878	783	535	270	108	17	1	-	1	-	-	-	石川 Ishikawa		
487	537	548	414	213	102	16	3	-	-	-	-	-	福井 Fukui		
1,862	2,121	1,933	1,344	736	301	49	6	-	1	-	-	-	計 Total		
1,294	1,266	1,266	868	570	266	34	9	2	-	-	-	-	岐阜 Gifu	名古屋 Nagoya	
2,406	2,267	2,293	1,827	1,044	509	93	13	3	-	-	-	-	静岡 Shizuoka		
6,323	6,638	6,309	5,197	2,866	1,444	320	71	8	3	-	-	-	愛知 Aichi		
1,071	1,017	1,099	799	437	190	28	-	-	-	-	-	-	三重 Mie		
11,094	11,188	10,967	8,691	4,917	2,409	475	93	13	3	-	-	-	計 Total		
869	913	797	543	309	97	18	2	1	-	-	-	-	滋賀 Shiga		大阪 Osaka
2,153	2,424	2,178	1,618	724	270	69	11	4	1	-	-	-	京都 Kyoto		
6,237	6,519	6,691	5,031	2,695	1,041	212	54	5	4	-	-	-	大阪 Osaka		
3,926	4,233	4,445	3,270	1,877	862	157	35	8	1	-	-	-	兵庫 Hyogo		
967	1,078	1,157	825	417	158	27	5	-	-	-	-	-	奈良 Nara		
511	569	622	452	232	92	15	-	-	-	-	-	-	和歌山 Wakayama		
14,663	15,736	15,890	11,739	6,254	2,520	498	107	18	6	-	-	-	計 Total		
320	360	341	167	125	29	4	-	-	-	-	-	-	鳥取 Tottori	広島 Hiroshima	
357	401	406	269	153	38	7	1	-	-	-	-	-	島根 Shimane		
1,192	1,340	1,377	932	486	213	25	7	-	1	-	-	-	岡山 Okayama		
1,896	1,997	2,066	1,390	847	385	66	13	-	-	-	-	-	広島 Hiroshima		
664	801	920	647	332	120	21	2	-	-	-	-	-	山口 Yamaguchi		
4,429	4,899	5,110	3,405	1,943	785	123	23	-	1	-	-	-	計 Total		
450	478	529	381	208	84	12	4	-	-	-	-	-	徳島 Tokushima	高松 Takamatsu	
613	667	729	536	261	100	11	1	-	-	-	-	-	香川 Kagawa		
727	838	991	668	365	163	26	4	-	-	-	-	-	愛媛 Ehime		
387	420	451	369	180	73	8	2	-	-	-	-	-	高知 Kochi		
2,177	2,403	2,700	1,954	1,014	420	57	11	-	-	-	-	-	計 Total		
3,218	3,565	3,675	2,722	1,337	553	106	22	-	2	-	-	-	福岡 Fukuoka		福岡 Fukuoka
381	433	433	299	157	59	10	-	-	-	-	-	-	佐賀 Saga		
706	784	835	533	306	99	9	-	-	-	-	-	-	長崎 Nagasaki		
4,305	4,782	4,943	3,554	1,800	711	125	22	-	2	-	-	-	計 Total		
880	988	1,056	767	437	183	25	7	1	-	-	-	-	熊本 Kumamoto	熊本 Kumamoto	
546	598	717	484	285	133	23	1	1	-	-	-	-	大分 Oita		
475	567	532	471	270	103	21	5	-	-	-	-	-	宮崎 Miyazaki		
739	907	1,084	842	466	156	28	4	1	-	-	-	-	鹿児島 Kagoshima		
2,640	3,060	3,389	2,564	1,458	575	97	17	3	-	-	-	-	計 Total		
618	591	689	480	214	80	17	4	1	-	-	-	-	沖縄 Okinawa	沖縄 Okinawa	
94,261	98,519	101,296	77,092	41,444	18,028	3,762	876	117	31	6	-	-	全国計 Grand Total		

## (3) 都道府県別の人員(その12)(給与所得者:還付申告をした者)

Income earners by prefecture (Part 12) (Employment income earners: filing returns for refunds)

区 分 Type 国税局・都道府県 Regional Taxation Bureau / Prefecture	区 分 Type	合 計 Total	70万円	100万円	150万円	200万円	250万円	300万円	400万円	500万円	600万円	700万円	800万円	1,000万円
			以下 Less than 0.7 million yen	以下 Less than 1 million yen	以下 Less than 1.5 million yen	以下 Less than 2 million yen	以下 Less than 2.5 million yen	以下 Less than 3 million yen	以下 Less than 4 million yen	以下 Less than 5 million yen	以下 Less than 6 million yen	以下 Less than 7 million yen	以下 Less than 8 million yen	以下 Less than 10 million yen
札幌 Sapporo	北海道 Hokkaido	256,095	41,383	17,530	36,112	28,003	23,747	17,849	28,063	20,963	16,147	8,446	4,772	4,708
	青森 Aomori	73,919	12,741	6,375	12,715	10,030	7,528	5,066	7,147	5,074	3,259	1,410	728	686
仙台 Sendai	岩手 Iwate	84,025	14,379	6,697	13,957	11,231	8,509	5,859	8,577	6,065	3,920	1,794	911	844
	宮城 Miyagi	144,883	23,655	8,133	18,934	16,095	13,727	10,558	16,704	12,311	9,316	5,311	3,023	3,041
	秋田 Akita	68,277	9,842	5,743	11,845	9,419	7,293	5,121	7,072	5,029	3,390	1,340	652	612
	山形 Yamagata	66,806	8,832	4,891	10,769	8,928	7,134	5,323	7,547	5,397	3,667	1,587	766	739
	福島 Fukushima	98,949	13,768	6,858	14,533	12,198	10,207	7,880	11,483	8,164	5,782	2,818	1,439	1,428
	計 Total	536,859	83,217	38,697	82,753	67,901	54,398	39,807	58,530	42,040	29,334	14,260	7,519	7,350
関東信越 Kanto Shinetsu	茨城 Ibaraki	158,581	21,177	9,504	20,881	15,746	14,322	11,792	18,900	14,559	11,370	7,142	4,013	4,314
	栃木 Tochigi	104,229	13,977	6,039	13,738	10,882	9,740	7,917	12,498	9,582	7,574	4,341	2,377	2,409
	群馬 Gunma	96,359	14,141	6,102	13,171	10,345	9,003	7,195	11,651	8,415	6,199	3,530	1,735	1,761
	埼玉 Saitama	395,701	48,303	19,745	44,448	36,851	33,981	30,109	50,915	38,097	27,792	20,016	13,224	13,807
	新潟 Niigata	128,945	16,391	8,064	18,190	16,000	14,056	10,873	16,200	11,159	7,499	3,635	1,950	1,856
	長野 Nagano	110,857	16,142	7,020	14,830	11,825	10,044	8,357	13,737	10,336	7,660	3,760	2,055	1,983
	計 Total	994,672	130,131	56,474	125,258	101,649	91,146	76,243	123,901	92,148	68,094	42,424	25,354	26,130
東京 Tokyo	千葉 Chiba	350,674	39,361	16,582	37,891	31,629	29,895	25,676	43,874	32,632	25,499	19,570	13,123	14,518
	東京 Tokyo	915,478	91,387	38,215	90,939	79,899	70,214	59,051	100,839	79,977	61,724	52,344	39,924	51,468
	神奈川 Kanagawa	536,338	52,652	21,187	49,831	43,073	41,091	36,347	64,847	51,487	41,576	35,645	26,099	30,309
	山梨 Yamanashi	42,816	7,078	2,935	6,275	4,401	3,854	3,023	4,908	3,463	2,571	1,476	812	729
	計 Total	1,845,306	190,478	78,919	184,936	159,002	145,054	124,097	214,468	167,559	131,370	109,035	79,958	97,024
金沢 Kanazawa	富山 Toyama	56,096	5,980	2,784	6,592	6,019	5,930	5,215	8,297	5,547	4,000	2,147	1,080	1,000
	石川 Ishikawa	57,955	7,040	3,332	7,349	6,126	5,743	4,936	7,930	5,497	3,784	2,038	1,094	1,189
	福井 Fukui	39,153	4,412	2,218	4,728	4,188	4,270	3,531	5,239	3,669	2,777	1,474	728	730
	計 Total	153,204	17,432	8,334	18,669	16,333	15,943	13,682	21,466	14,713	10,561	5,659	2,902	2,919
名古屋 Nagoya	岐阜 Gifu	112,174	15,526	6,492	13,910	11,136	10,560	8,911	14,935	10,881	7,284	4,231	2,399	2,283
	静岡 Shizuoka	185,837	22,298	10,179	23,802	19,203	17,049	14,248	24,267	17,417	12,925	8,539	4,822	4,456
	愛知 Aichi	379,596	41,999	16,936	39,315	33,396	30,864	27,920	49,716	39,016	29,062	21,769	14,105	14,107
	三重 Mie	93,497	11,552	4,865	11,001	8,974	8,273	7,245	11,928	9,372	7,495	4,750	2,536	2,342
	計 Total	771,104	91,375	38,472	88,028	72,709	66,746	58,324	100,846	76,686	56,766	39,289	23,862	23,188
大阪 Osaka	滋賀 Shiga	74,968	8,559	3,533	7,888	6,820	6,526	5,875	10,145	7,865	6,200	4,301	2,260	2,165
	京都 Kyoto	125,379	16,272	6,561	14,314	11,633	10,983	9,468	15,124	11,171	8,621	6,272	3,905	4,283
	大阪 Osaka	429,824	50,146	20,899	47,454	40,077	36,828	32,598	54,091	40,545	29,274	22,518	15,008	15,657
	兵庫 Hyogo	293,941	32,772	13,282	30,145	25,906	24,324	21,719	37,636	28,592	22,614	16,811	10,921	11,362
	奈良 Nara	68,104	8,053	3,125	6,890	5,654	5,566	5,014	8,678	6,848	5,602	3,874	2,338	2,513
	和歌山 Wakayama	40,712	5,768	2,541	4,991	3,992	3,667	3,082	5,108	3,965	2,917	1,616	871	829
	計 Total	1,032,928	121,570	49,941	111,682	94,082	87,894	77,756	130,782	98,986	75,228	55,392	35,303	36,809
広島 Hiroshima	鳥取 Tottori	29,717	4,416	2,024	4,478	3,622	2,981	2,275	3,556	2,635	1,647	754	333	364
	島根 Shimane	37,361	5,416	2,579	5,404	4,775	3,959	2,797	4,385	3,210	2,290	981	388	447
	岡山 Okayama	90,679	11,000	4,801	10,952	9,539	8,964	7,633	12,572	8,711	6,046	3,522	1,886	1,922
	広島 Hiroshima	135,903	16,929	7,212	16,240	13,379	12,743	11,067	17,666	12,881	9,393	5,899	3,593	3,612
	山口 Yamaguchi	62,765	9,243	3,932	7,859	6,423	5,856	4,773	7,853	5,883	4,274	2,384	1,216	1,197
	計 Total	356,425	47,004	20,548	44,933	37,738	34,503	28,545	46,032	33,320	23,650	13,540	7,416	7,542
高松 Takamatsu	徳島 Tokushima	32,539	3,571	1,845	4,127	3,474	3,097	2,336	4,012	3,455	2,646	1,323	703	747
	香川 Kagawa	43,939	5,175	2,295	5,369	4,777	4,309	3,710	5,770	4,217	3,170	1,746	931	927
	愛媛 Ehime	50,619	7,138	3,081	6,362	5,374	4,875	3,936	6,276	4,583	3,377	1,781	1,000	963
	高知 Kochi	24,887	3,988	1,918	3,607	2,837	2,361	1,865	2,864	1,924	1,342	649	358	357
	計 Total	151,984	19,872	9,139	19,465	16,462	14,642	11,847	18,922	14,179	10,535	5,499	2,992	2,994
福岡 Fukuoka	福岡 Fukuoka	224,247	32,313	13,521	28,546	22,013	19,379	16,088	26,548	19,385	14,830	9,549	5,691	6,343
	佐賀 Saga	46,064	7,552	3,558	7,134	5,333	4,353	3,264	4,955	3,950	2,671	1,189	590	595
	長崎 Nagasaki	57,229	10,120	4,089	8,473	6,465	5,270	3,925	6,128	4,457	3,450	1,577	913	839
	計 Total	327,540	49,985	21,168	44,153	33,811	29,002	23,277	37,631	27,792	20,951	12,315	7,194	7,777
熊本 Kumamoto	熊本 Kumamoto	75,564	11,982	5,552	11,051	8,561	7,085	5,415	8,202	6,305	4,563	2,251	1,166	1,212
	大分 Oita	43,127	6,294	2,822	5,776	4,695	4,468	3,285	5,058	3,647	2,841	1,414	677	762
	宮崎 Miyazaki	41,537	7,472	3,380	6,606	4,780	3,987	2,789	4,227	3,148	2,053	884	547	541
	鹿児島 Kagoshima	58,904	10,442	4,416	8,649	6,640	5,326	4,100	6,148	4,739	3,266	1,457	894	937
	計 Total	219,132	36,190	16,170	32,082	24,676	20,866	15,589	23,635	17,839	12,723	6,006	3,284	3,452
沖縄 Okinawa	沖縄 Okinawa	40,291	8,811	3,637	6,779	4,315	3,363	2,316	3,594	2,488	1,572	855	550	605
全国計 Grand Total		6,685,540	837,448	359,029	794,850	656,681	587,304	489,332	807,870	608,713	456,931	312,720	201,106	220,498

(注) この表は、「(1) 所得階級別人員」を都道府県別に示したものである。  
Note: This table shows "(1) Number of income earners by income range" by prefecture.

(単位：人)  
(In persons)

1,200万円 以下 Less than 12 million yen	1,500万円 以下 Less than 15 million yen	2,000万円 以下 Less than 20 million yen	3,000万円 以下 Less than 30 million yen	5,000万円 以下 Less than 50 million yen	1億円 以下 Less than 0.1 billion yen	2億円 以下 Less than 0.2 billion yen	5億円 以下 Less than 0.5 billion yen	10億円 以下 Less than 1 billion yen	20億円 以下 Less than 2 billion yen	50億円 以下 Less than 5 billion yen	100億円 以下 Less than 10 billion yen	100億円 超 Over 10 billion yen	区分 Type 国税局・都道府県 Regional Taxation Bureau/Prefecture		
2,378	1,715	2,019	1,611	479	130	36	4	-	-	-	-	-	北海道 Hokkaido	札幌 Sapporo	
306	243	321	212	58	17	2	1	-	-	-	-	-	青森 Aomori	仙台 Sendai	
361	246	377	218	62	14	3	1	-	-	-	-	-	岩手 Iwate		
1,495	880	860	572	193	60	13	2	-	-	-	-	-	宮城 Miyagi		
240	211	247	161	40	18	2	-	-	-	-	-	-	秋田 Akita		
374	223	308	250	54	17	-	-	-	-	-	-	-	山形 Yamagata		
675	470	516	498	172	49	6	4	-	1	-	-	-	福島 Fukushima		
3,451	2,273	2,629	1,911	579	175	26	8	-	1	-	-	-	計 Total		
1,788	1,074	963	699	251	72	13	1	-	-	-	-	-	茨城 Ibaraki	関東信越 Kanto Shinetsu	
1,107	659	599	519	200	59	10	2	-	-	-	-	-	栃木 Tochigi		
889	653	713	567	204	69	13	3	-	-	-	-	-	群馬 Gunma		
6,501	4,246	3,547	2,889	930	259	35	6	-	-	-	-	-	埼玉 Saitama		
874	570	802	605	160	57	3	1	-	-	-	-	-	新潟 Niigata		
896	665	755	538	196	54	4	-	-	-	-	-	-	長野 Nagano		
12,055	7,867	7,379	5,817	1,941	570	78	13	-	-	-	-	-	計 Total		
7,157	4,687	4,223	2,977	1,017	310	44	7	2	-	-	-	-	千葉 Chiba	東京 Tokyo	
30,018	23,354	20,947	15,396	6,428	2,628	536	150	32	6	2	-	-	東京 Tokyo		
15,162	10,169	8,159	5,894	2,037	662	95	14	1	1	-	-	-	神奈川 Kanagawa		
336	307	332	224	63	18	8	3	-	-	-	-	-	山梨 Yamanashi		
52,673	38,517	33,661	24,491	9,545	3,618	683	174	35	7	2	-	-	計 Total		
468	353	304	268	82	25	3	2	-	-	-	-	-	富山 Toyama		金沢 Kanazawa
539	442	431	336	110	31	5	3	-	-	-	-	-	石川 Ishikawa		
344	265	262	231	66	19	1	1	-	-	-	-	-	福井 Fukui		
1,351	1,060	997	835	258	75	9	6	-	-	-	-	-	計 Total		
1,140	797	800	588	213	81	7	-	-	-	-	-	-	岐阜 Gifu	名古屋 Nagoya	
2,098	1,422	1,478	1,116	376	109	26	7	-	-	-	-	-	静岡 Shizuoka		
7,410	5,050	4,037	3,123	1,221	450	79	15	5	1	-	-	-	愛知 Aichi		
1,073	645	696	491	190	54	11	4	-	-	-	-	-	三重 Mie		
11,721	7,914	7,011	5,318	2,000	694	123	26	5	1	-	-	-	計 Total		
988	687	561	408	136	40	7	4	-	-	-	-	-	滋賀 Shiga	大阪 Osaka	
2,269	1,736	1,331	970	337	104	18	6	1	-	-	-	-	京都 Kyoto		
7,828	5,655	5,127	4,007	1,537	475	84	15	1	-	-	-	-	大阪 Osaka		
5,791	4,166	3,665	2,815	982	365	56	15	2	-	-	-	-	兵庫 Hyogo		
1,330	936	804	607	208	54	10	-	-	-	-	-	-	奈良 Nara		
403	298	314	242	85	19	4	-	-	-	-	-	-	和歌山 Wakayama		
18,609	13,478	11,802	9,049	3,285	1,057	179	40	4	-	-	-	-	計 Total		
200	145	165	90	28	4	-	-	-	-	-	-	-	鳥取 Tottori	広島 Hiroshima	
226	204	148	117	29	5	1	-	-	-	-	-	-	島根 Shimane		
983	703	717	514	166	44	3	1	-	-	-	-	-	岡山 Okayama		
1,717	1,134	1,161	820	318	105	25	9	-	-	-	-	-	広島 Hiroshima		
557	402	420	354	110	22	7	-	-	-	-	-	-	山口 Yamaguchi		
3,683	2,588	2,611	1,895	651	180	36	10	-	-	-	-	-	計 Total		
373	281	274	202	57	13	2	1	-	-	-	-	-	徳島 Tokushima	高松 Takamatsu	
492	350	358	249	73	20	1	-	-	-	-	-	-	香川 Kagawa		
552	355	458	340	120	42	6	-	-	-	-	-	-	愛媛 Ehime		
182	157	240	178	43	16	1	-	-	-	-	-	-	高知 Kochi		
1,599	1,143	1,330	969	293	91	10	1	-	-	-	-	-	計 Total		
3,199	2,403	2,107	1,572	530	188	40	2	-	-	-	-	-	福岡 Fukuoka	福岡 Fukuoka	
311	201	194	142	56	14	2	-	-	-	-	-	-	佐賀 Saga		
413	339	392	270	81	25	2	1	-	-	-	-	-	長崎 Nagasaki		
3,923	2,943	2,693	1,984	667	227	44	3	-	-	-	-	-	計 Total		
609	488	590	385	106	36	4	1	-	-	-	-	-	熊本 Kumamoto	熊本 Kumamoto	
377	301	324	269	90	24	2	1	-	-	-	-	-	大分 Oita		
259	224	307	233	75	22	3	-	-	-	-	-	-	宮崎 Miyazaki		
458	413	509	366	107	33	4	-	-	-	-	-	-	鹿児島 Kagoshima		
1,703	1,426	1,730	1,253	378	115	13	2	-	-	-	-	-	計 Total		
350	303	400	245	84	22	2	-	-	-	-	-	-	沖縄 Okinawa	沖縄 Okinawa	
113,496	81,227	74,262	55,378	20,160	6,954	1,239	287	44	9	2	-	-	全国計 Grand Total		

## (3) 都道府県別の人員（その13）（雑所得者：合計）

## Income earners by prefecture (Part 13) (Miscellaneous income earners: all return types)

区分 Type		合計 Total	70万円	100万円	150万円	200万円	250万円	300万円	400万円	500万円	600万円	700万円	800万円	1,000万円
			以下 Less than 0.7 million yen	以下 Less than 1 million yen	以下 Less than 1.5 million yen	以下 Less than 2 million yen	以下 Less than 2.5 million yen	以下 Less than 3 million yen	以下 Less than 4 million yen	以下 Less than 5 million yen	以下 Less than 6 million yen	以下 Less than 7 million yen	以下 Less than 8 million yen	以下 Less than 10 million yen
札幌 Sapporo	北海道 Hokkaido	218,073	62,278	22,635	53,385	42,363	18,853	9,604	6,373	1,580	479	191	87	91
仙台 Sendai	青森 Aomori	50,082	17,885	6,007	11,955	8,352	3,277	1,413	878	191	59	24	9	11
	岩手 Iwate	62,145	25,617	7,569	13,606	8,224	3,873	1,670	1,080	281	106	37	22	23
	宮城 Miyagi	107,173	38,060	10,851	21,876	15,536	8,716	5,515	4,426	1,258	436	202	101	57
	秋田 Akita	47,954	17,781	6,080	11,481	7,126	2,880	1,362	946	178	55	17	11	14
	山形 Yamagata	53,843	19,766	7,512	12,662	7,709	3,462	1,451	922	220	64	27	16	9
	福島 Fukushima	78,835	27,895	9,693	17,690	12,205	5,717	2,798	1,977	516	134	72	29	39
	<b>計 Total</b>	<b>400,032</b>	<b>147,004</b>	<b>47,712</b>	<b>89,270</b>	<b>59,152</b>	<b>27,925</b>	<b>14,209</b>	<b>10,229</b>	<b>2,644</b>	<b>854</b>	<b>379</b>	<b>188</b>	<b>153</b>
関東信越 Kanto Shinetsu	茨城 Ibaraki	143,163	35,756	13,544	32,430	27,597	15,985	8,489	6,660	1,728	487	178	73	88
	栃木 Tochigi	84,303	25,599	9,324	19,403	13,901	7,608	4,245	2,965	781	232	85	42	45
	群馬 Gunma	82,811	24,721	9,411	19,099	13,336	7,802	4,343	2,928	727	221	78	42	34
	埼玉 Saitama	336,580	82,777	28,453	73,189	58,513	37,103	23,692	22,205	6,714	2,037	758	345	302
	新潟 Niigata	110,489	37,605	14,909	26,087	16,493	7,729	4,067	2,583	616	184	67	35	41
	長野 Nagano	114,128	38,534	13,967	24,031	16,872	9,255	5,520	4,176	1,086	363	118	61	48
	<b>計 Total</b>	<b>871,474</b>	<b>244,992</b>	<b>89,608</b>	<b>194,239</b>	<b>146,712</b>	<b>85,482</b>	<b>50,356</b>	<b>41,517</b>	<b>11,652</b>	<b>3,524</b>	<b>1,284</b>	<b>598</b>	<b>558</b>
東京 Tokyo	千葉 Chiba	305,298	70,807	24,041	60,923	51,646	35,776	24,046	24,532	8,387	2,728	1,120	485	368
	東京 Tokyo	564,921	167,511	41,313	88,114	82,258	61,534	41,500	47,415	18,643	7,375	3,432	1,809	1,549
	神奈川 Kanagawa	469,572	100,064	30,751	85,515	81,525	60,760	41,053	43,406	15,679	5,472	2,259	1,186	869
	山梨 Yamanashi	38,047	12,842	4,107	8,261	6,046	3,162	1,678	1,399	363	89	30	14	21
	<b>計 Total</b>	<b>1,377,838</b>	<b>351,224</b>	<b>100,212</b>	<b>242,813</b>	<b>221,475</b>	<b>161,232</b>	<b>108,277</b>	<b>116,752</b>	<b>43,072</b>	<b>15,664</b>	<b>6,841</b>	<b>3,494</b>	<b>2,807</b>
金沢 Kanazawa	富山 Toyama	61,141	17,352	8,620	15,150	9,653	5,022	2,561	1,952	527	148	66	24	26
	石川 Ishikawa	56,051	17,631	7,255	13,136	8,690	4,724	2,300	1,631	420	137	44	23	18
	福井 Fukui	39,231	13,099	5,309	8,770	6,065	2,975	1,492	1,036	290	95	33	21	18
	<b>計 Total</b>	<b>156,423</b>	<b>48,082</b>	<b>21,184</b>	<b>37,056</b>	<b>24,408</b>	<b>12,721</b>	<b>6,353</b>	<b>4,619</b>	<b>1,237</b>	<b>380</b>	<b>143</b>	<b>68</b>	<b>62</b>
名古屋 Nagoya	岐阜 Gifu	102,565	30,606	11,468	23,617	16,732	9,034	5,296	4,105	1,058	325	118	65	51
	静岡 Shizuoka	182,207	47,996	19,086	42,448	31,755	19,099	10,324	8,092	2,120	655	231	112	101
	愛知 Aichi	349,269	85,736	29,894	73,985	62,331	43,429	24,482	20,227	5,576	1,818	705	289	307
	三重 Mie	100,878	25,800	10,303	22,722	17,718	10,605	6,697	5,171	1,211	326	140	62	51
	<b>計 Total</b>	<b>734,919</b>	<b>190,138</b>	<b>70,751</b>	<b>162,772</b>	<b>128,536</b>	<b>82,167</b>	<b>46,799</b>	<b>37,595</b>	<b>9,965</b>	<b>3,124</b>	<b>1,194</b>	<b>528</b>	<b>510</b>
大阪 Osaka	滋賀 Shiga	74,166	20,137	7,287	15,966	12,052	8,218	4,831	3,810	1,200	380	115	51	55
	京都 Kyoto	121,981	36,295	11,621	25,634	19,995	12,567	7,139	5,740	1,725	591	257	113	124
	大阪 Osaka	363,191	95,017	32,086	79,241	63,401	38,618	23,594	20,890	6,270	1,950	818	380	339
	兵庫 Hyogo	290,668	71,088	26,038	65,075	52,626	32,322	18,313	16,882	5,055	1,637	641	317	267
	奈良 Nara	75,990	17,229	6,197	15,249	13,378	8,811	5,822	6,278	1,942	563	254	93	74
	和歌山 Wakayama	48,090	13,894	5,662	12,281	8,396	3,844	1,922	1,452	420	116	35	18	15
	<b>計 Total</b>	<b>974,086</b>	<b>253,660</b>	<b>88,891</b>	<b>213,446</b>	<b>169,848</b>	<b>104,380</b>	<b>61,621</b>	<b>55,052</b>	<b>16,612</b>	<b>5,237</b>	<b>2,120</b>	<b>972</b>	<b>874</b>
広島 Hiroshima	鳥取 Tottori	32,003	11,997	4,114	6,774	4,709	2,282	1,150	708	176	38	22	8	11
	島根 Shimane	40,447	14,336	5,332	8,819	6,382	3,025	1,361	828	221	66	27	15	15
	岡山 Okayama	102,014	33,106	12,272	23,497	15,774	8,716	4,254	3,006	890	243	87	41	47
	広島 Hiroshima	157,498	42,484	17,301	37,131	27,783	16,065	8,314	6,005	1,512	489	177	66	65
	山口 Yamaguchi	91,783	23,577	10,644	22,779	17,372	9,015	4,238	3,086	706	206	66	32	26
	<b>計 Total</b>	<b>423,745</b>	<b>125,500</b>	<b>49,663</b>	<b>99,000</b>	<b>72,020</b>	<b>39,103</b>	<b>19,317</b>	<b>13,633</b>	<b>3,505</b>	<b>1,042</b>	<b>379</b>	<b>162</b>	<b>164</b>
高松 Takamatsu	徳島 Tokushima	34,098	10,234	4,299	8,213	5,897	2,759	1,419	868	239	82	24	20	19
	香川 Kagawa	52,404	16,635	6,433	11,564	7,950	4,450	2,516	2,021	490	161	73	35	36
	愛媛 Ehime	63,302	18,887	7,289	14,756	11,103	5,531	3,038	1,973	439	141	63	25	16
	高知 Kochi	33,064	11,037	4,070	7,722	5,451	2,457	1,204	787	217	59	19	15	5
	<b>計 Total</b>	<b>182,868</b>	<b>56,793</b>	<b>22,091</b>	<b>42,255</b>	<b>30,401</b>	<b>15,197</b>	<b>8,177</b>	<b>5,649</b>	<b>1,385</b>	<b>443</b>	<b>179</b>	<b>95</b>	<b>76</b>
福岡 Fukuoka	福岡 Fukuoka	227,012	64,191	23,370	51,917	39,284	23,311	11,793	8,972	2,446	934	344	138	117
	佐賀 Saga	41,340	14,959	4,901	9,154	6,485	2,966	1,398	1,008	279	91	38	22	20
	長崎 Nagasaki	64,502	19,287	7,065	15,950	12,097	5,404	2,291	1,788	415	113	31	20	13
	<b>計 Total</b>	<b>332,854</b>	<b>98,437</b>	<b>35,336</b>	<b>77,021</b>	<b>57,866</b>	<b>31,681</b>	<b>15,482</b>	<b>11,768</b>	<b>3,140</b>	<b>1,138</b>	<b>413</b>	<b>180</b>	<b>150</b>
熊本 Kumamoto	熊本 Kumamoto	72,005	24,002	8,273	16,071	12,160	5,836	2,815	2,007	514	170	52	25	26
	大分 Oita	51,317	14,869	5,616	11,994	9,591	4,818	2,200	1,568	434	128	49	13	14
	宮崎 Miyazaki	43,922	14,955	5,040	10,218	7,581	3,319	1,432	927	285	89	24	18	15
	鹿児島 Kagoshima	63,805	21,165	6,796	14,227	11,525	5,259	2,385	1,692	457	159	66	20	14
	<b>計 Total</b>	<b>231,049</b>	<b>74,991</b>	<b>25,725</b>	<b>52,510</b>	<b>40,857</b>	<b>19,232</b>	<b>8,832</b>	<b>6,194</b>	<b>1,690</b>	<b>546</b>	<b>191</b>	<b>76</b>	<b>69</b>
沖縄 Okinawa	沖縄 Okinawa	33,962	12,628	3,871	7,814	5,333	2,166	1,058	708	212	76	25	16	21
	<b>全国計 Grand Total</b>	<b>5,937,323</b>	<b>1,665,727</b>	<b>577,679</b>	<b>1,271,581</b>	<b>998,971</b>	<b>600,139</b>	<b>350,085</b>	<b>310,089</b>	<b>96,694</b>	<b>32,507</b>	<b>13,339</b>	<b>6,464</b>	<b>5,535</b>

(注) この表は、「(1) 所得階級別人員」を都道府県別に示したものである。

Note: This table shows " (1) Number of income earners by income range" by prefecture.

(単位：人)

(In persons)

1,200万円 以下 Less than 12 million yen	1,500万円 以下 Less than 15 million yen	2,000万円 以下 Less than 20 million yen	3,000万円 以下 Less than 30 million yen	5,000万円 以下 Less than 50 million yen	1億円 以下 Less than 0.1 billion yen	2億円 以下 Less than 0.2 billion yen	5億円 以下 Less than 0.5 billion yen	10億円 以下 Less than 1 billion yen	20億円 以下 Less than 2 billion yen	50億円 以下 Less than 5 billion yen	100億円 以下 Less than 10 billion yen	100億円 超 Over 10 billion yen	区分 Type 国税局・都道府県 Regional Taxation Bureau/Prefecture
40	38	29	26	8	11	1	1	-	-	-	-	-	北海道 Hokkaido 札幌 Sapporo
5	6	3	4	2	-	1	-	-	-	-	-	-	青森 Aomori
9	13	8	6	1	-	-	-	-	-	-	-	-	岩手 Iwate
34	42	33	19	6	3	2	-	-	-	-	-	-	宮城 Miyagi
6	5	4	7	1	-	-	-	-	-	-	-	-	秋田 Akita
8	5	6	2	2	-	-	-	-	-	-	-	-	山形 Yamagata
19	11	18	10	8	4	-	-	-	-	-	-	-	福島 Fukushima
81	82	72	48	20	7	3	-	-	-	-	-	-	計 Total
43	34	34	17	9	10	-	1	-	-	-	-	-	茨城 Ibaraki
22	22	18	2	5	1	3	-	-	-	-	-	-	栃木 Tochigi
16	16	13	10	8	5	1	-	-	-	-	-	-	群馬 Gunma
128	114	95	78	44	23	9	1	-	-	-	-	-	埼玉 Saitama
25	16	13	9	4	3	2	1	-	-	-	-	-	新潟 Niigata
27	19	20	11	10	7	3	-	-	-	-	-	-	長野 Nagano
261	221	193	127	80	49	18	3	-	-	-	-	-	計 Total
127	87	90	69	31	22	12	1	-	-	-	-	-	千葉 Chiba
647	547	441	364	256	135	46	26	5	1	-	-	-	東京 Tokyo
351	213	178	149	83	38	16	3	1	1	-	-	-	神奈川 Kanagawa
8	8	6	2	7	3	1	-	-	-	-	-	-	山梨 Yamanashi
1,133	855	715	584	377	198	75	30	6	2	-	-	-	計 Total
8	16	7	4	4	1	-	-	-	-	-	-	-	富山 Toyama
7	14	7	5	2	4	3	-	-	-	-	-	-	石川 Ishikawa
7	7	6	3	3	2	-	-	-	-	-	-	-	福井 Fukui
22	37	20	12	9	7	3	-	-	-	-	-	-	計 Total
25	16	9	19	8	10	3	-	-	-	-	-	-	岐阜 Gifu
55	46	40	28	12	4	2	-	-	-	-	1	-	静岡 Shizuoka
131	92	84	85	52	33	10	3	-	-	-	-	-	愛知 Aichi
24	10	20	5	8	3	2	-	-	-	-	-	-	三重 Mie
235	164	153	137	80	50	17	3	-	-	-	1	-	計 Total
22	9	11	8	8	3	2	1	-	-	-	-	-	滋賀 Shiga
41	36	36	39	13	6	6	3	-	-	-	-	-	京都 Kyoto
171	135	115	79	45	26	8	7	-	-	1	-	-	大阪 Osaka
119	92	58	67	44	16	8	2	-	1	-	-	-	兵庫 Hyogo
29	30	16	14	7	-	2	2	-	-	-	-	-	奈良 Nara
14	10	4	2	4	1	-	-	-	-	-	-	-	和歌山 Wakayama
396	312	240	209	121	52	26	15	-	1	1	-	-	計 Total
4	3	-	2	3	1	1	-	-	-	-	-	-	鳥取 Tottori
4	4	6	1	2	2	1	-	-	-	-	-	-	島根 Shimane
20	16	15	13	9	6	1	-	-	1	-	-	-	岡山 Okayama
27	23	27	13	8	5	3	-	-	-	-	-	-	広島 Hiroshima
11	6	8	5	4	2	-	-	-	-	-	-	-	山口 Yamaguchi
66	52	56	34	26	16	6	-	-	1	-	-	-	計 Total
4	3	7	5	1	3	2	-	-	-	-	-	-	徳島 Tokushima
11	8	8	7	3	2	-	1	-	-	-	-	-	香川 Kagawa
15	7	8	6	3	2	-	-	-	-	-	-	-	愛媛 Ehime
3	3	8	3	1	3	-	-	-	-	-	-	-	高知 Kochi
33	21	31	21	8	10	2	1	-	-	-	-	-	計 Total
67	34	32	26	21	8	4	3	-	-	-	-	-	福岡 Fukuoka
8	6	3	1	-	1	-	-	-	-	-	-	-	佐賀 Saga
8	5	8	3	2	1	1	-	-	-	-	-	-	長崎 Nagasaki
83	45	43	30	23	10	5	3	-	-	-	-	-	計 Total
16	13	15	2	6	1	1	-	-	-	-	-	-	熊本 Kumamoto
7	4	5	4	3	-	-	-	-	-	-	-	-	大分 Oita
5	2	5	5	1	1	-	-	-	-	-	-	-	宮崎 Miyazaki
11	4	9	7	5	3	-	1	-	-	-	-	-	鹿児島 Kagoshima
39	23	34	18	15	5	1	1	-	-	-	-	-	計 Total
13	9	8	3	1	-	-	-	-	-	-	-	-	沖縄 Okinawa
2,402	1,859	1,594	1,249	768	415	157	57	6	4	1	1	-	全国計 Grand Total

## (3) 都道府県別の人員(その14)(雑所得者:申告納税額のある者)

Income earners by prefecture (Part 14) (Miscellaneous income earners: taxpayers who have income tax self-assessment)

国税局・都道府県 Regional Taxation Bureau / Prefecture	区分 Type	合計 Total	70万円	100万円	150万円	200万円	250万円	300万円	400万円	500万円	600万円	700万円	800万円	1,000万円
			以下 Less than 0.7 million yen	以下 Less than 1 million yen	以下 Less than 1.5 million yen	以下 Less than 2 million yen	以下 Less than 2.5 million yen	以下 Less than 3 million yen	以下 Less than 4 million yen	以下 Less than 5 million yen	以下 Less than 6 million yen	以下 Less than 7 million yen	以下 Less than 8 million yen	以下 Less than 10 million yen
札幌 Sapporo	北海道 Hokkaido	25,055	722	1,268	5,066	6,808	4,870	2,939	2,045	645	270	141	62	74
	青森 Aomori	5,057	189	361	1,196	1,363	938	497	330	91	41	16	6	10
仙台 Sendai	岩手 Iwate	6,842	309	584	1,747	1,706	1,209	626	422	125	51	18	10	10
	宮城 Miyagi	11,624	401	687	2,242	2,756	2,154	1,364	1,151	398	190	109	54	34
	秋田 Akita	4,491	195	371	1,195	1,225	691	374	275	72	38	13	9	13
	山形 Yamagata	5,833	318	602	1,557	1,475	893	468	323	98	36	21	12	9
	福島 Fukushima	9,906	493	751	2,421	2,492	1,660	916	688	232	90	55	24	30
	計 Total	43,753	1,905	3,356	10,358	11,017	7,545	4,245	3,189	1,016	446	232	115	106
関東信越 Kanto Shinetsu	茨城 Ibaraki	15,392	422	760	2,691	3,633	2,963	1,941	1,715	631	264	112	56	71
	栃木 Tochigi	9,236	311	525	1,934	2,369	1,694	995	776	302	139	57	30	37
	群馬 Gunma	10,190	294	610	2,278	2,555	1,868	1,024	896	334	143	61	36	29
	埼玉 Saitama	45,972	1,256	2,122	7,807	10,914	8,677	5,621	4,984	2,012	1,101	538	247	245
	新潟 Niigata	12,785	579	1,164	3,297	3,176	2,085	1,078	846	285	104	46	26	33
	長野 Nagano	16,164	575	1,213	3,708	4,108	2,657	1,611	1,299	504	222	88	44	43
計 Total	109,739	3,437	6,394	21,715	26,755	19,944	12,270	10,516	4,068	1,973	902	439	458	
東京 Tokyo	千葉 Chiba	42,523	1,190	1,992	7,024	9,517	7,843	5,092	4,644	2,086	1,337	755	351	301
	東京 Tokyo	92,394	2,755	4,576	13,115	17,810	15,217	11,056	11,529	5,678	3,714	2,261	1,305	1,193
	神奈川 Kanagawa	65,595	1,597	2,474	9,061	13,401	11,939	8,360	8,083	4,105	2,642	1,474	851	691
	山梨 Yamanashi	5,275	171	353	1,168	1,360	880	568	482	141	64	23	13	20
	計 Total	205,787	5,713	9,395	30,368	42,088	35,879	25,076	24,738	12,010	7,757	4,513	2,520	2,205
金沢 Kanazawa	富山 Toyama	7,833	284	632	1,928	2,031	1,283	699	571	191	88	48	17	24
	石川 Ishikawa	6,995	262	547	1,554	1,680	1,266	702	602	191	84	31	19	16
	福井 Fukui	5,725	218	503	1,364	1,464	978	555	368	126	60	24	20	17
	計 Total	20,553	764	1,682	4,846	5,175	3,527	1,956	1,541	508	232	103	56	57
名古屋 Nagoya	岐阜 Gifu	14,193	402	772	2,918	3,712	2,698	1,503	1,281	431	200	96	52	44
	静岡 Shizuoka	27,773	914	1,630	5,610	7,049	5,209	2,937	2,592	918	408	159	85	90
	愛知 Aichi	51,787	1,524	2,502	8,773	12,207	9,686	6,270	5,996	2,274	1,134	510	218	241
	三重 Mie	11,738	343	674	2,364	2,948	2,174	1,284	1,078	420	189	104	53	42
	計 Total	105,491	3,183	5,578	19,665	25,916	19,767	11,994	10,947	4,043	1,931	869	408	417
大阪 Osaka	滋賀 Shiga	8,524	282	478	1,610	2,086	1,465	963	862	359	196	80	39	44
	京都 Kyoto	14,666	425	765	2,688	3,399	2,725	1,740	1,499	591	316	172	85	92
	大阪 Osaka	41,512	1,187	2,028	6,691	9,695	7,969	5,089	4,441	1,818	956	536	286	279
	兵庫 Hyogo	32,170	859	1,506	5,460	7,566	6,178	3,879	3,388	1,294	788	437	228	214
	奈良 Nara	8,543	203	357	1,377	1,958	1,571	1,070	955	428	252	148	69	60
	和歌山 Wakayama	4,613	128	273	907	1,161	943	520	411	137	51	24	15	11
計 Total	110,028	3,084	5,407	18,733	25,865	20,851	13,261	11,556	4,627	2,559	1,397	722	700	
広島 Hiroshima	鳥取 Tottori	3,517	135	316	843	914	565	355	246	73	24	16	6	10
	島根 Shimane	5,124	204	462	1,293	1,299	910	449	312	92	37	22	12	13
	岡山 Okayama	12,644	430	885	2,831	3,171	2,239	1,328	1,037	360	145	67	38	39
	広島 Hiroshima	22,399	584	1,256	4,552	5,630	4,242	2,555	2,205	715	314	131	58	56
	山口 Yamaguchi	11,867	361	740	2,590	3,140	2,265	1,226	970	306	132	52	26	23
計 Total	55,551	1,714	3,659	12,109	14,154	10,221	5,913	4,770	1,546	652	288	140	141	
高松 Takamatsu	徳島 Tokushima	3,125	104	224	687	802	542	305	250	98	39	17	17	15
	香川 Kagawa	6,517	202	453	1,366	1,525	1,168	710	609	228	104	53	30	30
	愛媛 Ehime	7,162	238	463	1,549	1,865	1,275	759	616	186	87	49	23	13
	高知 Kochi	3,789	141	296	901	898	690	382	286	103	40	14	12	5
計 Total	20,593	685	1,436	4,503	5,090	3,675	2,156	1,761	615	270	133	82	63	
福岡 Fukuoka	福岡 Fukuoka	23,954	786	1,457	4,700	5,936	4,363	2,554	2,221	833	452	243	119	105
	佐賀 Saga	4,391	216	354	994	1,120	757	431	299	94	40	32	18	17
	長崎 Nagasaki	7,608	255	494	1,539	2,079	1,462	820	640	180	63	24	17	11
	計 Total	35,953	1,257	2,305	7,233	9,135	6,582	3,805	3,160	1,107	555	299	154	133
熊本 Kumamoto	熊本 Kumamoto	7,706	292	609	1,661	1,955	1,339	815	608	200	96	36	22	23
	大分 Oita	5,850	157	365	1,232	1,502	1,132	667	511	143	59	39	10	12
	宮崎 Miyazaki	4,890	213	369	1,111	1,275	882	493	331	106	48	19	13	12
	鹿児島 Kagoshima	8,031	260	484	1,611	2,028	1,713	908	649	184	80	49	17	12
	計 Total	26,477	922	1,827	5,615	6,760	5,066	2,883	2,099	633	283	143	62	59
沖縄 Okinawa	沖縄 Okinawa	4,611	200	323	1,019	1,168	828	483	338	120	54	18	14	18
<b>全国計 Grand Total</b>		<b>763,591</b>	<b>23,586</b>	<b>42,630</b>	<b>141,230</b>	<b>179,931</b>	<b>138,755</b>	<b>86,981</b>	<b>76,660</b>	<b>30,938</b>	<b>16,982</b>	<b>9,038</b>	<b>4,774</b>	<b>4,431</b>

(注) この表は、「(1) 所得階級別人員」を都道府県別に示したものである。  
 Note: This table shows "(1) Number of income earners by income range" by prefecture.

(単位：人)

(In persons)

1,200万円 以下 Less than 12 million yen	1,500万円 以下 Less than 15 million yen	2,000万円 以下 Less than 20 million yen	3,000万円 以下 Less than 30 million yen	5,000万円 以下 Less than 50 million yen	1億円 以下 Less than 0.1 billion yen	2億円 以下 Less than 0.2 billion yen	5億円 以下 Less than 0.5 billion yen	10億円 以下 Less than 1 billion yen	20億円 以下 Less than 2 billion yen	50億円 以下 Less than 5 billion yen	100億円 以下 Less than 10 billion yen	100億円 超 Over 10 billion yen	区分 Type 国税局・都道府県 Regional Taxation Bureau/Prefecture
37	36	28	24	8	10	1	1	-	-	-	-	-	北海道 Hokkaido 札幌 Sapporo
4	6	2	4	2	-	1	-	-	-	-	-	-	青森 Aomori
5	7	6	6	1	-	-	-	-	-	-	-	-	岩手 Iwate
17	25	19	14	4	3	2	-	-	-	-	-	-	宮城 Miyagi
5	5	4	5	1	-	-	-	-	-	-	-	-	秋田 Akita
8	4	6	2	1	-	-	-	-	-	-	-	-	山形 Yamagata
14	6	16	8	7	3	-	-	-	-	-	-	-	福島 Fukushima
53	53	53	39	16	6	3	-	-	-	-	-	-	計 Total
35	31	31	16	9	10	-	1	-	-	-	-	-	茨城 Ibaraki
20	19	18	2	5	-	3	-	-	-	-	-	-	栃木 Tochigi
15	12	11	10	8	5	1	-	-	-	-	-	-	群馬 Gunma
106	107	90	71	42	22	9	1	-	-	-	-	-	埼玉 Saitama
23	14	12	7	4	3	2	1	-	-	-	-	-	新潟 Niigata
26	18	19	9	10	7	3	-	-	-	-	-	-	長野 Nagano
225	201	181	115	78	47	18	3	-	-	-	-	-	計 Total
108	78	83	60	28	21	12	1	-	-	-	-	-	千葉 Chiba
532	475	391	336	246	127	46	26	5	1	-	-	-	東京 Tokyo
288	189	167	139	78	37	15	2	1	1	-	-	-	神奈川 Kanagawa
8	6	6	2	6	3	1	-	-	-	-	-	-	山梨 Yamanashi
936	748	647	537	358	188	74	29	6	2	-	-	-	計 Total
7	15	7	3	4	1	-	-	-	-	-	-	-	富山 Toyama
7	14	6	5	2	4	3	-	-	-	-	-	-	石川 Ishikawa
7	7	6	3	3	2	-	-	-	-	-	-	-	福井 Fukui
21	36	19	11	9	7	3	-	-	-	-	-	-	計 Total
24	15	9	18	7	9	2	-	-	-	-	-	-	岐阜 Gifu
48	43	37	26	11	4	2	-	-	-	-	1	-	静岡 Shizuoka
113	87	77	82	49	31	10	3	-	-	-	-	-	愛知 Aichi
20	10	19	3	8	3	2	-	-	-	-	-	-	三重 Mie
205	155	142	129	75	47	16	3	-	-	-	1	-	計 Total
19	9	10	8	8	3	2	1	-	-	-	-	-	滋賀 Shiga
38	32	33	38	13	6	6	3	-	-	-	-	-	京都 Kyoto
147	122	110	75	43	26	7	6	-	-	1	-	-	大阪 Osaka
98	86	54	65	43	16	8	2	-	1	-	-	-	兵庫 Hyogo
26	29	16	13	7	-	2	2	-	-	-	-	-	奈良 Nara
12	9	4	2	4	1	-	-	-	-	-	-	-	和歌山 Wakayama
340	287	227	201	118	52	25	14	-	1	1	-	-	計 Total
4	3	-	2	3	1	1	-	-	-	-	-	-	鳥取 Tottori
4	4	5	1	2	2	1	-	-	-	-	-	-	島根 Shimane
17	14	14	12	9	6	1	-	-	1	-	-	-	岡山 Okayama
26	21	26	12	8	5	3	-	-	-	-	-	-	広島 Hiroshima
11	6	8	5	4	2	-	-	-	-	-	-	-	山口 Yamaguchi
62	48	53	32	26	16	6	-	-	1	-	-	-	計 Total
4	3	7	5	1	3	2	-	-	-	-	-	-	徳島 Tokushima
10	8	8	7	3	2	-	1	-	-	-	-	-	香川 Kagawa
13	7	8	6	3	2	-	-	-	-	-	-	-	愛媛 Ehime
3	3	8	3	1	3	-	-	-	-	-	-	-	高知 Kochi
30	21	31	21	8	10	2	1	-	-	-	-	-	計 Total
61	33	31	24	21	8	4	3	-	-	-	-	-	福岡 Fukuoka
8	6	3	1	-	1	-	-	-	-	-	-	-	佐賀 Saga
5	5	8	3	1	1	1	-	-	-	-	-	-	長崎 Nagasaki
74	44	42	28	22	10	5	3	-	-	-	-	-	計 Total
14	12	14	2	6	1	1	-	-	-	-	-	-	熊本 Kumamoto
5	4	5	4	3	-	-	-	-	-	-	-	-	大分 Oita
5	2	4	5	1	1	-	-	-	-	-	-	-	宮崎 Miyazaki
9	4	9	6	5	2	-	1	-	-	-	-	-	鹿児島 Kagoshima
33	22	32	17	15	4	1	1	-	-	-	-	-	計 Total
10	7	7	3	1	-	-	-	-	-	-	-	-	沖縄 Okinawa
2,026	1,658	1,462	1,157	734	397	154	55	6	4	1	1	-	全国計 Grand Total

(3) 都道府県別の人員 (その15) (雑所得者: 還付申告をした者)

Income earners by prefecture (Part 15) (Miscellaneous income earners: filing returns for refunds)

区 分 Type 国税局・都道府県 Regional Taxation Bureau / Prefecture		合 計 Total	70万円	100万円	150万円	200万円	250万円	300万円	400万円	500万円	600万円	700万円	800万円	1,000万円
			以下 Less than 0.7 million yen	以下 Less than 1 million yen	以下 Less than 1.5 million yen	以下 Less than 2 million yen	以下 Less than 2.5 million yen	以下 Less than 3 million yen	以下 Less than 4 million yen	以下 Less than 5 million yen	以下 Less than 6 million yen	以下 Less than 7 million yen	以下 Less than 8 million yen	以下 Less than 10 million yen
札幌 Sapporo	北海道 Hokkaido	166,857	41,672	18,610	45,811	34,813	13,793	6,609	4,313	930	208	50	24	16
仙台 Sendai	青森 Aomori	38,739	12,668	5,081	10,273	6,826	2,310	906	543	100	18	8	3	1
	岩手 Iwate	46,658	18,349	6,223	11,255	6,353	2,601	1,024	639	140	48	9	6	5
	宮城 Miyagi	80,020	25,460	8,782	18,416	12,360	6,444	4,095	3,235	828	222	81	41	17
	秋田 Akita	37,944	13,177	5,201	9,836	5,788	2,160	984	670	106	15	4	2	-
	山形 Yamagata	41,655	14,457	6,222	10,598	6,113	2,537	976	595	118	28	5	4	-
	福島 Fukushima	58,335	19,036	7,860	14,498	9,459	3,980	1,863	1,277	280	43	16	5	8
	<b>計 Total</b>	<b>303,351</b>	<b>103,147</b>	<b>39,369</b>	<b>74,876</b>	<b>46,899</b>	<b>20,032</b>	<b>9,848</b>	<b>6,959</b>	<b>1,572</b>	<b>374</b>	<b>123</b>	<b>61</b>	<b>31</b>
関東信越 Kanto Shinetsu	茨城 Ibaraki	115,426	25,460	11,682	28,796	23,665	12,947	6,520	4,927	1,094	221	66	17	16
	栃木 Tochigi	65,697	17,619	8,036	16,801	11,337	5,872	3,234	2,183	473	92	28	11	7
	群馬 Gunma	62,779	16,618	7,824	16,054	10,573	5,881	3,307	2,022	390	77	16	6	4
	埼玉 Saitama	257,509	55,855	23,396	62,418	46,583	28,142	17,962	17,139	4,680	927	216	96	55
	新潟 Niigata	82,987	25,625	12,159	21,562	12,947	5,569	2,961	1,718	326	79	19	8	7
	長野 Nagano	84,462	27,313	11,448	19,268	12,413	6,507	3,882	2,861	578	137	30	15	5
	<b>計 Total</b>	<b>668,860</b>	<b>168,490</b>	<b>74,545</b>	<b>164,899</b>	<b>117,518</b>	<b>64,918</b>	<b>37,866</b>	<b>30,850</b>	<b>7,541</b>	<b>1,533</b>	<b>375</b>	<b>153</b>	<b>94</b>
東京 Tokyo	千葉 Chiba	232,457	46,532	19,193	51,087	41,090	27,644	18,834	19,816	6,276	1,386	360	130	64
	東京 Tokyo	399,654	105,250	31,722	69,945	62,404	45,623	30,208	35,695	12,909	3,628	1,161	494	348
	神奈川 Kanagawa	361,124	65,246	24,782	72,696	66,636	48,299	32,538	35,191	11,534	2,817	776	330	170
	山梨 Yamanashi	27,995	8,801	3,358	6,753	4,566	2,251	1,100	911	220	24	7	1	1
		<b>計 Total</b>	<b>1,021,230</b>	<b>225,829</b>	<b>79,055</b>	<b>200,481</b>	<b>174,696</b>	<b>123,817</b>	<b>82,680</b>	<b>91,613</b>	<b>30,939</b>	<b>7,855</b>	<b>2,304</b>	<b>955</b>
金沢 Kanazawa	富山 Toyama	46,541	12,037	7,183	12,542	7,451	3,681	1,853	1,375	332	57	18	7	2
	石川 Ishikawa	41,827	11,909	5,862	10,891	6,845	3,415	1,583	1,025	224	53	13	4	2
	福井 Fukui	27,921	8,522	4,221	6,947	4,463	1,965	927	666	164	35	9	1	1
	<b>計 Total</b>	<b>116,289</b>	<b>32,468</b>	<b>17,266</b>	<b>30,380</b>	<b>18,759</b>	<b>9,061</b>	<b>4,363</b>	<b>3,066</b>	<b>720</b>	<b>145</b>	<b>40</b>	<b>12</b>	<b>5</b>
名古屋 Nagoya	岐阜 Gifu	75,929	20,539	9,516	19,535	12,692	6,264	3,776	2,816	622	124	21	13	5
	静岡 Shizuoka	132,697	30,312	15,334	34,885	24,108	13,700	7,342	5,463	1,194	241	69	24	11
	愛知 Aichi	260,601	55,368	24,186	62,017	49,055	33,406	18,098	14,160	3,283	676	192	67	59
	三重 Mie	78,809	17,623	8,532	19,379	14,461	8,363	5,402	4,075	782	135	35	6	9
	<b>計 Total</b>	<b>548,036</b>	<b>123,842</b>	<b>57,568</b>	<b>135,816</b>	<b>100,316</b>	<b>61,733</b>	<b>34,618</b>	<b>26,514</b>	<b>5,881</b>	<b>1,176</b>	<b>317</b>	<b>110</b>	<b>84</b>
大阪 Osaka	滋賀 Shiga	59,225	14,935	6,178	13,766	9,769	6,702	3,853	2,940	836	184	35	12	11
	京都 Kyoto	91,782	23,620	9,482	21,673	16,149	9,731	5,348	4,221	1,130	274	84	28	31
	大阪 Osaka	280,895	62,283	26,412	68,770	52,434	30,298	18,410	16,396	4,435	982	280	91	57
	兵庫 Hyogo	231,012	49,395	21,923	56,929	44,095	25,884	14,357	13,457	3,754	843	202	87	52
	奈良 Nara	60,951	12,174	5,172	13,234	11,181	7,177	4,733	5,311	1,510	310	106	24	14
	和歌山 Wakayama	38,074	9,527	4,861	10,924	7,104	2,866	1,392	1,036	281	65	10	3	2
	<b>計 Total</b>	<b>761,939</b>	<b>171,934</b>	<b>74,028</b>	<b>185,296</b>	<b>140,732</b>	<b>82,658</b>	<b>48,093</b>	<b>43,361</b>	<b>11,946</b>	<b>2,658</b>	<b>717</b>	<b>245</b>	<b>167</b>
広島 Hiroshima	鳥取 Tottori	24,343	8,551	3,363	5,643	3,710	1,701	789	461	102	14	6	2	1
	島根 Shimane	30,592	10,524	4,307	7,131	4,951	2,092	904	514	129	29	5	3	2
	岡山 Okayama	77,754	23,772	10,144	19,616	12,304	6,392	2,905	1,959	527	98	20	3	8
	広島 Hiroshima	117,633	28,873	14,111	30,820	21,620	11,680	5,718	3,784	791	175	42	8	8
	山口 Yamaguchi	70,094	16,037	8,638	19,167	13,948	6,694	3,003	2,111	400	74	13	6	3
	<b>計 Total</b>	<b>320,416</b>	<b>87,757</b>	<b>40,563</b>	<b>82,377</b>	<b>56,533</b>	<b>28,559</b>	<b>13,319</b>	<b>8,829</b>	<b>1,949</b>	<b>390</b>	<b>86</b>	<b>22</b>	<b>22</b>
高松 Takamatsu	徳島 Tokushima	26,496	6,657	3,607	7,129	4,988	2,195	1,107	615	141	43	7	3	4
	香川 Kagawa	39,792	11,745	5,263	9,698	6,276	3,255	1,797	1,409	261	56	20	5	6
	愛媛 Ehime	47,559	12,228	5,755	12,376	9,046	4,215	2,262	1,352	253	52	13	2	3
	高知 Kochi	25,386	7,812	3,397	6,531	4,452	1,741	814	499	114	18	5	3	-
	<b>計 Total</b>	<b>139,233</b>	<b>38,442</b>	<b>18,022</b>	<b>35,734</b>	<b>24,762</b>	<b>11,406</b>	<b>5,980</b>	<b>3,875</b>	<b>769</b>	<b>169</b>	<b>45</b>	<b>13</b>	<b>13</b>
福岡 Fukuoka	福岡 Fukuoka	177,130	43,614	19,140	44,791	32,637	18,785	9,200	6,736	1,607	480	101	19	10
	佐賀 Saga	32,178	10,952	4,107	7,765	5,251	2,186	962	708	185	51	6	2	3
	長崎 Nagasaki	49,481	13,404	5,768	13,743	9,774	3,898	1,448	1,145	235	50	7	3	2
	<b>計 Total</b>	<b>258,789</b>	<b>67,970</b>	<b>29,015</b>	<b>66,299</b>	<b>47,662</b>	<b>24,869</b>	<b>11,610</b>	<b>8,589</b>	<b>2,027</b>	<b>581</b>	<b>114</b>	<b>24</b>	<b>15</b>
熊本 Kumamoto	熊本 Kumamoto	55,029	16,242	6,845	13,733	9,970	4,451	1,983	1,395	311	74	16	3	2
	大分 Oita	38,896	9,670	4,568	10,164	7,897	3,644	1,526	1,053	290	68	10	3	2
	宮崎 Miyazaki	32,920	9,800	4,110	8,681	6,157	2,417	932	594	176	40	4	5	3
	鹿児島 Kagoshima	47,354	14,169	5,540	11,984	9,279	3,504	1,467	1,035	272	79	17	3	2
	<b>計 Total</b>	<b>174,199</b>	<b>49,881</b>	<b>21,063</b>	<b>44,562</b>	<b>33,303</b>	<b>14,016</b>	<b>5,908</b>	<b>4,077</b>	<b>1,049</b>	<b>261</b>	<b>47</b>	<b>14</b>	<b>9</b>
沖縄 Okinawa	沖縄 Okinawa	24,411	8,369	3,209	6,452	4,022	1,295	567	367	92	22	6	2	3
<b>全国計 Grand Total</b>		<b>4,503,610</b>	<b>1,119,801</b>	<b>472,313</b>	<b>1,072,983</b>	<b>800,015</b>	<b>456,157</b>	<b>261,461</b>	<b>232,413</b>	<b>65,415</b>	<b>15,372</b>	<b>4,224</b>	<b>1,635</b>	<b>1,042</b>

(注) この表は、「(1) 所得階級別人員」を都道府県別に示したものである。  
 Note: This table shows "(1) Number of income earners by income range" by prefecture.



(単位：人)  
(In persons)

1,200万円 以下 Less than 12 million yen	1,500万円 以下 Less than 15 million yen	2,000万円 以下 Less than 20 million yen	3,000万円 以下 Less than 30 million yen	5,000万円 以下 Less than 50 million yen	1億円 以下 Less than 0.1 billion yen	2億円 以下 Less than 0.2 billion yen	5億円 以下 Less than 0.5 billion yen	10億円 以下 Less than 1 billion yen	20億円 以下 Less than 2 billion yen	50億円 以下 Less than 5 billion yen	100億円 以下 Less than 10 billion yen	100億円 超 Over 10 billion yen	区分 Type 国税局・都道府県 Regional Taxation Bureau/Prefecture	
2	2	1	2	-	1	-	-	-	-	-	-	-	北海道 Hokkaido	札幌 Sapporo
1	-	1	-	-	-	-	-	-	-	-	-	-	青森 Aomori	仙台 Sendai
1	4	1	-	-	-	-	-	-	-	-	-	-	岩手 Iwate	
12	13	10	2	2	-	-	-	-	-	-	-	-	宮城 Miyagi	
1	-	-	-	-	-	-	-	-	-	-	-	-	秋田 Akita	
-	1	-	-	1	-	-	-	-	-	-	-	-	山形 Yamagata	
4	3	1	1	-	1	-	-	-	-	-	-	-	福島 Fukushima	
19	21	13	3	3	1	-	-	-	-	-	-	-	計 Total	
8	3	3	1	-	-	-	-	-	-	-	-	-	茨城 Ibaraki	関東信越 Kanto Shinetsu
2	1	-	-	-	1	-	-	-	-	-	-	-	栃木 Tochigi	
1	4	2	-	-	-	-	-	-	-	-	-	-	群馬 Gunma	
21	5	5	6	2	1	-	-	-	-	-	-	-	埼玉 Saitama	
2	2	1	2	-	-	-	-	-	-	-	-	-	新潟 Niigata	
1	1	1	2	-	-	-	-	-	-	-	-	-	長野 Nagano	
35	16	12	11	2	2	-	-	-	-	-	-	-	計 Total	
18	8	7	9	2	1	-	-	-	-	-	-	-	千葉 Chiba	東京 Tokyo
109	67	48	25	10	8	-	-	-	-	-	-	-	東京 Tokyo	
58	23	11	9	5	1	1	1	-	-	-	-	-	神奈川 Kanagawa	
-	1	-	-	1	-	-	-	-	-	-	-	-	山梨 Yamanashi	
185	99	66	43	18	10	1	1	-	-	-	-	-	計 Total	
1	1	-	1	-	-	-	-	-	-	-	-	-	富山 Toyama	金沢 Kanazawa
-	-	1	-	-	-	-	-	-	-	-	-	-	石川 Ishikawa	
-	-	-	-	-	-	-	-	-	-	-	-	-	福井 Fukui	
1	1	1	1	-	-	-	-	-	-	-	-	-	計 Total	
1	1	-	1	1	1	1	-	-	-	-	-	-	岐阜 Gifu	名古屋 Nagoya
6	3	2	2	1	-	-	-	-	-	-	-	-	静岡 Shizuoka	
17	5	5	3	2	2	-	-	-	-	-	-	-	愛知 Aichi	
4	-	1	2	-	-	-	-	-	-	-	-	-	三重 Mie	
28	9	8	8	4	3	1	-	-	-	-	-	-	計 Total	
3	-	1	-	-	-	-	-	-	-	-	-	-	滋賀 Shiga	大阪 Osaka
3	4	3	1	-	-	-	-	-	-	-	-	-	京都 Kyoto	
22	12	5	4	2	-	1	1	-	-	-	-	-	大阪 Osaka	
21	6	4	2	1	-	-	-	-	-	-	-	-	兵庫 Hyogo	
3	1	-	1	-	-	-	-	-	-	-	-	-	奈良 Nara	
2	1	-	-	-	-	-	-	-	-	-	-	-	和歌山 Wakayama	
54	24	13	8	3	-	1	1	-	-	-	-	-	計 Total	
-	-	-	-	-	-	-	-	-	-	-	-	-	鳥取 Tottori	広島 Hiroshima
-	-	1	-	-	-	-	-	-	-	-	-	-	島根 Shimane	
3	2	-	1	-	-	-	-	-	-	-	-	-	岡山 Okayama	
1	-	1	1	-	-	-	-	-	-	-	-	-	広島 Hiroshima	
-	-	-	-	-	-	-	-	-	-	-	-	-	山口 Yamaguchi	
4	2	2	2	-	-	-	-	-	-	-	-	-	計 Total	
-	-	-	-	-	-	-	-	-	-	-	-	-	徳島 Tokushima	高松 Takamatsu
1	-	-	-	-	-	-	-	-	-	-	-	-	香川 Kagawa	
2	-	-	-	-	-	-	-	-	-	-	-	-	愛媛 Ehime	
-	-	-	-	-	-	-	-	-	-	-	-	-	高知 Kochi	
3	-	-	-	-	-	-	-	-	-	-	-	-	計 Total	
6	1	1	2	-	-	-	-	-	-	-	-	-	福岡 Fukuoka	福岡 Fukuoka
-	-	-	-	-	-	-	-	-	-	-	-	-	佐賀 Saga	
3	-	-	-	1	-	-	-	-	-	-	-	-	長崎 Nagasaki	
9	1	1	2	1	-	-	-	-	-	-	-	-	計 Total	
2	1	1	-	-	-	-	-	-	-	-	-	-	熊本 Kumamoto	熊本 Kumamoto
1	-	-	-	-	-	-	-	-	-	-	-	-	大分 Oita	
-	-	1	-	-	-	-	-	-	-	-	-	-	宮崎 Miyazaki	
2	-	-	1	-	-	-	-	-	-	-	-	-	鹿児島 Kagoshima	
5	1	2	1	-	-	-	-	-	-	-	-	-	計 Total	
3	1	1	-	-	-	-	-	-	-	-	-	-	沖縄 Okinawa	沖縄 Okinawa
348	177	120	81	31	17	3	2	-	-	-	-	-	全国計 Grand Total	

(3) 都道府県別の人員 (その16) (他の区分に該当しない所得者: 合計)

Income earners by prefecture (Part 16) (Other income earners: all return types)

区分 Type		合計 Total	70万円	100万円	150万円	200万円	250万円	300万円	400万円	500万円	600万円	700万円	800万円	1,000万円
			以下 Less than 0.7 million yen	以下 Less than 1 million yen	以下 Less than 1.5 million yen	以下 Less than 2 million yen	以下 Less than 2.5 million yen	以下 Less than 3 million yen	以下 Less than 4 million yen	以下 Less than 5 million yen	以下 Less than 6 million yen	以下 Less than 7 million yen	以下 Less than 8 million yen	以下 Less than 10 million yen
札幌 Sapporo	北海道 Hokkaido	22,445	7,888	967	1,335	1,110	1,014	859	1,516	1,261	1,024	1,094	664	851
仙台 Sendai	青森 Aomori	5,093	1,546	229	301	269	240	258	407	316	225	276	193	232
	岩手 Iwate	5,406	1,731	257	318	304	274	242	424	317	248	201	139	231
	宮城 Miyagi	10,012	2,488	419	574	497	433	375	715	606	495	488	357	521
	秋田 Akita	3,379	1,027	191	265	237	184	191	297	233	158	120	67	102
	山形 Yamagata	4,481	1,673	231	307	252	194	167	323	227	208	186	99	126
	福島 Fukushima	11,573	3,233	840	971	797	576	479	803	605	445	385	267	464
	計 Total	39,944	11,698	2,167	2,736	2,356	1,901	1,712	2,969	2,304	1,779	1,656	1,122	1,676
関東信越 Kanto Shinetsu	茨城 Ibaraki	11,306	3,065	495	661	633	489	454	792	709	532	406	375	554
	栃木 Tochigi	8,096	2,137	339	500	425	419	309	574	472	364	300	257	383
	群馬 Gunma	8,944	2,482	353	522	426	406	351	640	531	407	336	284	473
	埼玉 Saitama	34,167	9,951	1,453	1,880	1,506	1,340	1,172	1,988	1,703	1,306	1,038	966	1,403
	新潟 Niigata	9,602	3,514	458	664	516	443	370	686	507	338	311	255	352
	長野 Nagano	9,429	3,250	435	560	496	398	380	635	508	394	325	231	395
	計 Total	81,544	24,399	3,533	4,787	4,002	3,495	3,036	5,315	4,430	3,341	2,716	2,368	3,560
東京 Tokyo	千葉 Chiba	32,291	9,893	1,419	1,932	1,539	1,292	1,200	1,989	1,610	1,220	1,094	939	1,376
	東京 Tokyo	98,468	29,184	4,197	5,475	4,112	3,534	2,925	4,821	4,028	3,203	2,770	2,403	3,823
	神奈川 Kanagawa	55,200	17,107	2,430	3,132	2,532	2,032	1,774	3,049	2,457	1,939	1,691	1,423	2,282
	山梨 Yamanashi	3,619	1,027	163	261	209	168	133	240	197	153	141	115	167
	計 Total	189,578	57,211	8,209	10,800	8,392	7,026	6,032	10,099	8,292	6,515	5,696	4,880	7,648
金沢 Kanazawa	富山 Toyama	5,772	2,183	270	385	294	264	242	443	312	227	159	126	190
	石川 Ishikawa	5,793	1,877	281	380	281	229	212	362	267	236	198	157	222
	福井 Fukui	4,073	1,353	202	266	236	175	145	277	207	176	154	110	173
	計 Total	15,638	5,413	753	1,031	811	668	599	1,082	786	639	511	393	585
名古屋 Nagoya	岐阜 Gifu	11,750	4,122	523	702	588	513	424	743	625	439	372	324	453
	静岡 Shizuoka	22,546	7,172	981	1,360	1,015	878	821	1,350	1,141	945	743	640	975
	愛知 Aichi	51,056	18,105	2,201	2,645	2,201	1,820	1,531	2,655	2,139	1,748	1,422	1,352	1,984
	三重 Mie	10,028	3,696	483	624	541	419	380	640	605	447	336	257	342
	計 Total	95,380	33,095	4,188	5,331	4,345	3,630	3,156	5,388	4,510	3,579	2,873	2,573	3,754
大阪 Osaka	滋賀 Shiga	6,600	2,264	315	403	326	268	209	434	342	256	193	169	268
	京都 Kyoto	15,135	5,589	661	908	672	516	450	839	667	476	423	363	562
	大阪 Osaka	44,449	16,515	2,123	2,706	2,113	1,707	1,451	2,348	1,920	1,484	1,099	1,032	1,496
	兵庫 Hyogo	33,180	12,135	1,588	2,027	1,646	1,224	1,139	1,909	1,553	1,250	969	809	1,150
	奈良 Nara	9,608	3,713	481	573	447	387	363	565	466	320	266	189	323
	和歌山 Wakayama	5,134	1,768	242	373	261	262	209	413	303	218	147	96	198
	計 Total	114,106	41,984	5,410	6,990	5,465	4,364	3,821	6,508	5,251	4,004	3,097	2,658	3,997
広島 Hiroshima	鳥取 Tottori	2,509	952	126	182	145	134	97	172	149	93	88	61	68
	島根 Shimane	2,952	1,010	136	204	163	134	128	212	176	141	120	77	118
	岡山 Okayama	9,791	3,264	490	588	467	406	361	656	562	417	343	277	391
	広島 Hiroshima	14,021	4,844	687	839	701	564	515	826	716	599	458	369	575
	山口 Yamaguchi	6,523	2,359	346	456	316	299	252	436	377	273	225	203	244
	計 Total	35,796	12,429	1,785	2,269	1,792	1,537	1,353	2,302	1,980	1,523	1,234	987	1,396
高松 Takamatsu	徳島 Tokushima	3,958	1,152	204	277	214	210	186	330	254	174	125	97	165
	香川 Kagawa	5,889	2,172	259	407	336	281	222	418	296	232	200	161	193
	愛媛 Ehime	6,451	2,280	280	420	344	304	225	408	362	228	199	142	254
	高知 Kochi	3,006	996	146	213	165	159	134	261	202	113	90	70	108
	計 Total	19,304	6,600	889	1,317	1,059	954	767	1,417	1,114	747	614	470	720
福岡 Fukuoka	福岡 Fukuoka	21,477	6,456	973	1,311	1,058	908	822	1,349	1,225	963	804	644	924
	佐賀 Saga	3,272	971	187	243	189	164	141	229	202	133	120	87	144
	長崎 Nagasaki	4,751	1,389	232	325	261	239	214	334	296	220	266	174	189
	計 Total	29,500	8,816	1,392	1,879	1,508	1,311	1,177	1,912	1,723	1,316	1,190	905	1,257
熊本 Kumamoto	熊本 Kumamoto	7,332	2,124	347	491	378	348	295	546	429	323	342	188	317
	大分 Oita	4,282	1,010	205	291	237	202	183	376	293	248	214	148	206
	宮崎 Miyazaki	4,954	1,102	244	355	327	244	241	416	337	284	238	178	225
	鹿児島 Kagoshima	6,450	1,343	327	473	388	362	303	555	410	331	319	223	332
	計 Total	23,018	5,579	1,123	1,610	1,330	1,156	1,022	1,893	1,469	1,186	1,113	737	1,080
沖縄 Okinawa	沖縄 Okinawa	4,985	689	144	230	223	204	237	425	330	254	203	155	281
全国計 Grand Total		671,238	215,801	30,560	40,315	32,393	27,260	23,771	40,826	33,450	25,907	21,997	17,912	26,805

(注) この表は、「(1) 所得階級別人員」を都道府県別に示したものである。  
Note: This table shows "(1) Number of income earners by income range" by prefecture.

(単位：人)

(In persons)

1,200万円 以下 Less than 12 million yen	1,500万円 以下 Less than 15 million yen	2,000万円 以下 Less than 20 million yen	3,000万円 以下 Less than 30 million yen	5,000万円 以下 Less than 50 million yen	1億円 以下 Less than 0.1 billion yen	2億円 以下 Less than 0.2 billion yen	5億円 以下 Less than 0.5 billion yen	10億円 以下 Less than 1 billion yen	20億円 以下 Less than 2 billion yen	50億円 以下 Less than 5 billion yen	100億円 以下 Less than 10 billion yen	100億円 超 Over 10 billion yen	区分 Type 国税局・都道府県 Regional Taxation Bureau/Prefecture
540	552	546	491	398	198	91	34	7	1	4	-	-	北海道 Hokkaido 札幌 Sapporo
148	136	118	95	51	37	10	4	1	1	-	-	-	青森 Aomori
153	147	152	131	90	36	11	-	-	-	-	-	-	岩手 Iwate
370	382	392	372	272	160	62	27	4	2	1	-	-	宮城 Miyagi
72	64	52	59	39	12	3	5	1	-	-	-	-	秋田 Akita
92	103	95	88	57	36	11	6	-	-	-	-	-	山形 Yamagata
313	351	342	343	211	106	30	9	2	1	-	-	-	福島 Fukushima
1,148	1,183	1,151	1,088	720	387	127	51	8	4	1	-	-	計 Total
376	444	438	400	262	118	59	35	5	3	1	-	-	茨城 Ibaraki
265	307	346	321	216	117	35	8	-	1	1	-	-	栃木 Tochigi
325	348	334	349	219	103	31	12	6	3	2	1	-	群馬 Gunma
1,070	1,275	1,516	1,710	1,390	1,012	369	101	15	2	1	-	-	埼玉 Saitama
220	238	237	201	159	76	39	12	5	1	-	-	-	新潟 Niigata
267	287	296	244	175	98	24	22	7	-	1	-	1	長野 Nagano
2,523	2,899	3,167	3,225	2,421	1,524	557	190	38	10	6	1	1	計 Total
1,007	1,126	1,197	1,364	989	702	257	106	27	9	1	3	-	千葉 Chiba
3,070	3,485	4,290	5,174	4,879	3,971	1,795	909	241	122	41	10	6	東京 Tokyo
1,740	1,928	2,349	2,783	2,197	1,472	596	215	52	13	6	1	-	神奈川 Kanagawa
117	130	134	128	80	37	13	6	-	-	-	-	-	山梨 Yamanashi
5,934	6,669	7,970	9,449	8,145	6,182	2,661	1,236	320	144	48	14	6	計 Total
134	136	145	106	73	57	19	5	2	-	-	-	-	富山 Toyama
181	182	228	235	155	67	28	8	2	3	2	-	-	石川 Ishikawa
109	129	116	97	84	47	14	3	-	-	-	-	-	福井 Fukui
424	447	489	438	312	171	61	16	4	3	2	-	-	計 Total
336	412	396	370	243	131	24	8	2	-	-	-	-	岐阜 Gifu
708	869	912	887	627	347	114	41	13	3	1	2	1	静岡 Shizuoka
1,502	1,830	2,138	2,344	1,812	1,127	321	132	22	14	9	-	2	愛知 Aichi
240	242	248	240	177	72	26	6	4	1	1	-	1	三重 Mie
2,786	3,353	3,694	3,841	2,859	1,677	485	187	41	18	11	2	4	計 Total
182	205	224	212	170	112	34	12	1	1	-	-	-	滋賀 Shiga
435	478	484	571	511	330	126	57	8	3	4	2	-	京都 Kyoto
1,145	1,310	1,489	1,680	1,330	908	389	163	26	8	5	1	1	大阪 Osaka
852	950	1,060	1,097	889	590	228	81	26	7	1	-	-	兵庫 Hyogo
222	253	274	329	250	127	44	11	4	-	1	-	-	奈良 Nara
104	114	130	135	83	56	14	6	1	1	-	-	-	和歌山 Wakayama
2,940	3,310	3,661	4,024	3,233	2,123	835	330	66	20	11	3	1	計 Total
44	47	41	52	35	11	6	5	1	-	-	-	-	鳥取 Tottori
63	71	73	55	36	26	5	3	1	-	-	-	-	島根 Shimane
237	286	336	299	225	132	30	17	3	2	-	2	-	岡山 Okayama
408	428	446	449	299	200	69	20	5	3	-	1	-	広島 Hiroshima
166	150	156	139	82	35	6	2	1	-	-	-	-	山口 Yamaguchi
918	982	1,052	994	677	404	116	47	11	5	-	3	-	計 Total
106	112	110	106	79	41	8	4	3	1	-	-	-	徳島 Tokushima
132	159	138	120	84	44	23	8	1	-	3	-	-	香川 Kagawa
182	197	180	181	156	64	29	14	1	1	-	-	-	愛媛 Ehime
72	77	68	51	42	28	6	3	2	-	-	-	-	高知 Kochi
492	545	496	458	361	177	66	29	7	2	3	-	-	計 Total
665	682	754	771	555	377	141	72	14	4	5	-	-	福岡 Fukuoka
74	89	90	96	71	27	12	2	1	-	-	-	-	佐賀 Saga
109	127	132	108	65	43	16	6	3	3	-	-	-	長崎 Nagasaki
848	898	976	975	691	447	169	80	18	7	5	-	-	計 Total
241	228	219	221	152	94	33	12	4	-	-	-	-	熊本 Kumamoto
134	129	140	133	68	48	14	3	-	-	-	-	-	大分 Oita
165	172	147	122	86	42	22	4	3	-	-	-	-	宮崎 Miyazaki
196	227	213	209	143	73	19	4	-	-	-	-	-	鹿児島 Kagoshima
736	756	719	685	449	257	88	23	7	-	-	-	-	計 Total
222	270	342	311	263	146	44	11	1	-	-	-	-	沖縄 Okinawa
19,511	21,864	24,263	25,979	20,529	13,693	5,300	2,234	528	214	91	23	12	全国計 Grand Total

## (3) 都道府県別の人員（その17）（他の区分に該当しない所得者：申告納税額のある者）

Income earners by prefecture (Part 17) (Other income earners: taxpayers who have income tax self-assessment)

区分 Type		合計 Total	70万円	100万円	150万円	200万円	250万円	300万円	400万円	500万円	600万円	700万円	800万円	1,000万円
			以下 Less than 0.7 million yen	以下 Less than 1 million yen	以下 Less than 1.5 million yen	以下 Less than 2 million yen	以下 Less than 2.5 million yen	以下 Less than 3 million yen	以下 Less than 4 million yen	以下 Less than 5 million yen	以下 Less than 6 million yen	以下 Less than 7 million yen	以下 Less than 8 million yen	以下 Less than 10 million yen
札幌 Sapporo	北海道 Hokkaido	10,669	255	373	692	683	616	565	999	885	760	925	564	735
仙台 Sendai	青森 Aomori	2,534	50	106	146	147	148	149	218	211	181	243	165	212
	岩手 Iwate	2,369	71	115	149	152	126	122	243	164	172	141	95	188
	宮城 Miyagi	5,063	116	151	235	217	208	190	391	362	332	362	280	396
	秋田 Akita	1,496	46	68	132	121	98	107	178	134	107	87	56	89
	山形 Yamagata	1,839	59	85	121	126	108	89	179	128	147	145	86	110
	福島 Fukushima	6,546	457	466	584	497	371	310	561	420	344	309	228	396
	計 Total	19,847	799	991	1,367	1,260	1,059	967	1,770	1,419	1,283	1,287	910	1,391
関東信越 Kanto Shinetsu	茨城 Ibaraki	5,691	120	176	289	300	232	242	450	451	372	311	321	461
	栃木 Tochigi	4,066	85	108	193	205	226	153	324	278	257	227	189	327
	群馬 Gunma	4,618	84	116	198	208	233	184	391	364	314	267	229	422
	埼玉 Saitama	16,900	434	439	691	644	653	558	1,026	1,015	872	750	755	1,143
	新潟 Niigata	3,813	104	142	231	209	203	196	371	297	226	251	212	285
	長野 Nagano	4,119	83	131	200	232	217	211	395	312	273	241	195	331
	計 Total	39,207	910	1,112	1,802	1,798	1,764	1,544	2,957	2,717	2,314	2,047	1,901	2,969
東京 Tokyo	千葉 Chiba	15,176	465	442	737	659	630	637	1,035	942	796	773	731	1,105
	東京 Tokyo	45,310	981	1,008	1,661	1,431	1,412	1,250	2,393	2,140	1,890	1,729	1,566	2,728
	神奈川 Kanagawa	24,980	602	633	1,061	954	837	820	1,474	1,268	1,152	1,106	1,073	1,783
	山梨 Yamanashi	1,864	44	50	124	117	96	80	148	134	117	113	97	142
	計 Total	87,330	2,092	2,133	3,583	3,161	2,975	2,787	5,050	4,484	3,955	3,721	3,467	5,758
金沢 Kanazawa	富山 Toyama	2,063	56	63	126	123	120	117	220	158	129	117	94	146
	石川 Ishikawa	2,685	58	71	147	140	122	112	222	182	170	139	128	178
	福井 Fukui	1,714	39	61	95	88	87	73	150	127	120	102	89	141
	計 Total	6,462	153	195	368	351	329	302	592	467	419	358	311	465
名古屋 Nagoya	岐阜 Gifu	5,063	124	146	248	269	247	230	402	399	282	287	265	391
	静岡 Shizuoka	10,437	245	292	470	434	432	404	740	705	632	530	507	816
	愛知 Aichi	21,688	501	539	858	806	750	732	1,330	1,257	1,087	955	959	1,533
	三重 Mie	3,815	103	142	236	264	193	195	329	303	233	211	208	268
	計 Total	41,003	973	1,119	1,812	1,773	1,622	1,561	2,801	2,664	2,234	1,983	1,939	3,008
大阪 Osaka	滋賀 Shiga	2,876	64	104	156	145	140	102	250	193	167	141	129	213
	京都 Kyoto	6,291	176	180	325	298	224	229	441	371	306	316	262	438
	大阪 Osaka	17,788	540	596	966	863	789	674	1,163	1,054	935	723	700	1,131
	兵庫 Hyogo	13,144	408	431	706	661	543	591	997	821	708	640	556	888
	奈良 Nara	3,492	99	144	192	165	161	145	246	243	176	173	134	250
	和歌山 Wakayama	1,969	61	67	171	114	129	101	185	119	109	112	70	155
	計 Total	45,560	1,348	1,522	2,516	2,246	1,986	1,842	3,282	2,801	2,401	2,105	1,851	3,075
広島 Hiroshima	鳥取 Tottori	937	28	37	71	75	71	45	81	81	48	74	46	57
	島根 Shimane	1,235	33	43	88	91	80	73	113	91	88	89	62	87
	岡山 Okayama	4,375	110	174	232	230	222	205	380	335	252	254	213	322
	広島 Hiroshima	6,107	167	221	326	303	268	287	469	429	396	334	289	460
	山口 Yamaguchi	2,793	102	107	218	161	164	145	273	233	173	172	161	202
	計 Total	15,447	440	582	935	860	805	755	1,316	1,169	957	923	771	1,128
高松 Takamatsu	徳島 Tokushima	1,538	41	82	101	81	94	80	137	121	98	79	60	106
	香川 Kagawa	2,267	49	91	149	146	134	114	222	165	157	145	122	151
	愛媛 Ehime	2,842	88	108	178	168	156	120	230	236	167	154	104	207
	高知 Kochi	1,218	32	62	105	78	88	56	111	96	67	69	59	86
	計 Total	7,865	210	343	533	473	472	370	700	618	489	447	345	550
福岡 Fukuoka	福岡 Fukuoka	10,804	249	363	583	563	538	503	818	797	686	640	536	775
	佐賀 Saga	1,593	34	69	122	102	96	85	136	130	93	101	72	121
	長崎 Nagasaki	2,435	46	100	171	141	142	132	202	211	174	244	149	158
	計 Total	14,832	329	532	876	806	776	720	1,156	1,138	953	985	757	1,054
熊本 Kumamoto	熊本 Kumamoto	3,824	93	153	249	228	196	184	328	294	239	292	161	277
	大分 Oita	2,336	45	86	154	143	128	112	213	165	178	175	128	177
	宮崎 Miyazaki	2,990	70	107	208	228	162	175	280	251	227	208	150	202
	鹿児島 Kagoshima	3,874	86	159	280	250	256	195	383	309	255	266	189	278
	計 Total	13,024	294	505	891	849	742	666	1,204	1,019	899	941	628	934
沖縄 Okinawa	沖縄 Okinawa	3,368	42	65	122	136	105	134	242	230	193	175	128	248
	全国計 Grand Total	304,614	7,845	9,472	15,497	14,396	13,251	12,213	22,069	19,611	16,857	15,897	13,572	21,315

(注) この表は、「(1) 所得階級別人員」を都道府県別に示したものである。  
 Note: This table shows "(1) Number of income earners by income range" by prefecture.

(単位：人)

(In persons)

1, 200万円 以下 Less than 12 million yen	1, 500万円 以下 Less than 15 million yen	2, 000万円 以下 Less than 20 million yen	3, 000万円 以下 Less than 30 million yen	5, 000万円 以下 Less than 50 million yen	1億円 以下 Less than 0.1 billion yen	2億円 以下 Less than 0.2 billion yen	5億円 以下 Less than 0.5 billion yen	10億円 以下 Less than 1 billion yen	20億円 以下 Less than 2 billion yen	50億円 以下 Less than 5 billion yen	100億円 以下 Less than 10 billion yen	100億円 超 Over 10 billion yen	区分 Type 国税局・都道府県 Regional Taxation Bureau/Prefecture	
483	489	487	456	378	191	88	33	7	1	4	-	-	北海道 Hokkaido	札幌 Sapporo
134	122	109	92	50	35	10	4	1	1	-	-	-	青森 Aomori	仙台 Sendai
129	130	134	115	77	35	11	-	-	-	-	-	-	岩手 Iwate	
293	327	351	347	256	156	60	26	4	2	1	-	-	宮城 Miyagi	
57	56	44	57	39	11	3	5	1	-	-	-	-	秋田 Akita	
87	89	86	85	56	36	11	6	-	-	-	-	-	山形 Yamagata	
278	325	323	328	206	102	29	9	2	1	-	-	-	福島 Fukushima	
978	1,049	1,047	1,024	684	375	124	50	8	4	1	-	-	計 Total	
324	404	404	378	243	112	57	35	5	3	1	-	-	茨城 Ibaraki	関東信越 Kanto Shinetsu
240	272	318	307	200	113	34	8	-	1	1	-	-	栃木 Tochigi	
291	317	301	334	211	100	30	12	6	3	2	1	-	群馬 Gunma	
915	1,132	1,404	1,637	1,357	997	361	101	14	2	-	-	-	埼玉 Saitama	
191	211	216	187	153	73	37	12	5	1	-	-	-	新潟 Niigata	
226	254	274	227	168	96	22	22	7	-	1	-	1	長野 Nagano	
2,187	2,590	2,917	3,070	2,332	1,491	541	190	37	10	5	1	1	計 Total	
841	980	1,094	1,291	942	685	250	103	25	9	1	3	-	千葉 Chiba	東京 Tokyo
2,320	2,830	3,699	4,740	4,661	3,836	1,743	880	234	122	41	9	6	東京 Tokyo	
1,391	1,683	2,095	2,613	2,140	1,436	575	214	51	12	6	1	-	神奈川 Kanagawa	
108	120	125	121	74	36	13	5	-	-	-	-	-	山梨 Yamanashi	
4,660	5,613	7,013	8,765	7,817	5,993	2,581	1,202	310	143	48	13	6	計 Total	
104	115	128	99	67	55	19	5	2	-	-	-	-	富山 Toyama	金沢 Kanazawa
158	163	215	229	146	63	28	7	2	3	2	-	-	石川 Ishikawa	
98	107	106	93	77	45	14	2	-	-	-	-	-	福井 Fukui	
360	385	449	421	290	163	61	14	4	3	2	-	-	計 Total	
285	366	374	352	235	128	23	8	2	-	-	-	-	岐阜 Gifu	名古屋 Nagoya
627	794	850	850	607	332	111	39	13	3	1	2	1	静岡 Shizuoka	
1,244	1,598	1,948	2,226	1,773	1,107	310	128	22	14	9	-	2	愛知 Aichi	
201	203	222	225	171	70	25	6	4	1	1	-	1	三重 Mie	
2,357	2,961	3,394	3,653	2,786	1,637	469	181	41	18	11	2	4	計 Total	
157	186	213	199	163	108	34	10	1	1	-	-	-	滋賀 Shiga	大阪 Osaka
347	422	431	520	494	317	124	53	8	3	4	2	-	京都 Kyoto	
923	1,092	1,326	1,578	1,268	884	383	161	25	7	5	1	1	大阪 Osaka	
681	808	934	1,028	852	563	216	78	26	7	1	-	-	兵庫 Hyogo	
183	215	238	310	237	122	43	11	4	-	1	-	-	奈良 Nara	
87	96	117	124	80	51	13	6	1	1	-	-	-	和歌山 Wakayama	
2,378	2,819	3,259	3,759	3,094	2,045	813	319	65	19	11	3	1	計 Total	
38	42	36	51	34	10	6	5	1	-	-	-	-	鳥取 Tottori	広島 Hiroshima
57	58	60	53	35	25	5	3	1	-	-	-	-	島根 Shimane	
199	251	313	285	221	126	29	16	2	2	-	2	-	岡山 Okayama	
364	382	411	423	287	194	69	19	5	3	-	1	-	広島 Hiroshima	
151	137	142	133	78	32	6	2	1	-	-	-	-	山口 Yamaguchi	
809	870	962	945	655	387	115	45	10	5	-	3	-	計 Total	
70	81	84	94	74	39	8	4	3	1	-	-	-	徳島 Tokushima	高松 Takamatsu
112	134	115	108	78	41	22	8	1	-	3	-	-	香川 Kagawa	
145	179	170	173	151	63	29	14	1	1	-	-	-	愛媛 Ehime	
59	66	60	49	42	24	5	2	2	-	-	-	-	高知 Kochi	
386	460	429	424	345	167	64	28	7	2	3	-	-	計 Total	
577	618	700	726	537	362	139	71	14	4	5	-	-	福岡 Fukuoka	福岡 Fukuoka
71	80	83	91	67	26	11	2	1	-	-	-	-	佐賀 Saga	
99	115	119	103	62	39	16	6	3	3	-	-	-	長崎 Nagasaki	
747	813	902	920	666	427	166	79	18	7	5	-	-	計 Total	
215	213	209	206	148	93	31	11	4	-	-	-	-	熊本 Kumamoto	熊本 Kumamoto
121	123	133	127	65	47	13	3	-	-	-	-	-	大分 Oita	
156	161	135	120	82	40	21	4	3	-	-	-	-	宮崎 Miyazaki	
176	198	183	185	135	71	16	4	-	-	-	-	-	鹿児島 Kagoshima	
668	695	660	638	430	251	81	22	7	-	-	-	-	計 Total	
205	259	326	301	257	146	42	11	1	-	-	-	-	沖縄 Okinawa	沖縄 Okinawa
16,218	19,003	21,845	24,376	19,734	13,273	5,145	2,174	515	212	90	22	12	全国計 Grand Total	

## (3) 都道府県別の人員(その18)(他の区分に該当しない所得者:還付申告をした者)

Income earners by prefecture (Part 18) (Other income earners: filing returns for refunds)

区分 Type 国税局・都道府県 Regional Taxation Bureau / Prefecture		合計 Total	70万円	100万円	150万円	200万円	250万円	300万円	400万円	500万円	600万円	700万円	800万円	1,000万円
			以下 Less than 0.7 million yen	以下 Less than 1 million yen	以下 Less than 1.5 million yen	以下 Less than 2 million yen	以下 Less than 2.5 million yen	以下 Less than 3 million yen	以下 Less than 4 million yen	以下 Less than 5 million yen	以下 Less than 6 million yen	以下 Less than 7 million yen	以下 Less than 8 million yen	以下 Less than 10 million yen
札幌 Sapporo	北海道 Hokkaido	10,364	6,554	447	536	393	385	290	506	371	262	167	98	116
仙台 Sendai	青森 Aomori	2,188	1,220	85	125	117	87	102	185	103	44	32	27	20
	岩手 Iwate	2,522	1,397	93	135	128	127	99	158	135	64	51	30	37
	宮城 Miyagi	3,964	1,891	196	259	227	183	160	281	202	137	104	57	95
	秋田 Akita	1,606	778	86	108	112	85	83	117	98	50	33	11	12
	山形 Yamagata	2,285	1,353	115	149	113	81	75	143	98	59	40	13	14
	福島 Fukushima	3,248	1,519	184	240	211	170	156	223	176	98	70	39	64
	計 Total	15,813	8,158	759	1,016	908	733	675	1,107	812	452	330	177	242
関東信越 Kanto Shinetsu	茨城 Ibaraki	4,947	2,437	254	333	312	245	207	339	255	159	93	54	92
	栃木 Tochigi	3,584	1,720	188	280	204	184	153	245	192	107	73	65	56
	群馬 Gunma	3,809	2,002	189	285	203	168	165	247	165	91	69	55	50
	埼玉 Saitama	15,534	8,156	871	1,090	816	662	604	954	682	426	284	206	254
	新潟 Niigata	5,170	2,949	257	388	284	224	169	314	207	111	60	43	66
	長野 Nagano	4,793	2,780	254	320	247	176	169	235	191	120	83	36	64
	計 Total	37,837	20,044	2,013	2,696	2,066	1,659	1,467	2,334	1,692	1,014	662	459	582
東京 Tokyo	千葉 Chiba	15,411	8,092	832	1,090	831	647	546	940	660	423	319	207	269
	東京 Tokyo	48,972	24,911	2,867	3,579	2,570	2,066	1,643	2,391	1,872	1,301	1,031	828	1,090
	神奈川 Kanagawa	27,875	14,668	1,629	1,930	1,518	1,170	929	1,561	1,174	779	577	344	489
	山梨 Yamanashi	1,501	790	87	122	82	69	51	92	63	36	27	18	25
	計 Total	93,759	48,461	5,415	6,721	5,001	3,952	3,169	4,984	3,769	2,539	1,954	1,397	1,873
金沢 Kanazawa	富山 Toyama	3,410	1,909	173	239	163	137	121	222	149	98	42	32	44
	石川 Ishikawa	2,801	1,601	171	207	131	103	97	138	84	65	59	28	43
	福井 Fukui	2,122	1,136	118	154	137	84	72	127	79	56	49	21	32
	計 Total	8,333	4,646	462	600	431	324	290	487	312	219	150	81	119
名古屋 Nagoya	岐阜 Gifu	6,075	3,540	310	410	301	258	193	336	226	154	83	59	62
	静岡 Shizuoka	10,937	6,041	594	809	547	433	408	600	429	309	205	131	147
	愛知 Aichi	27,284	15,977	1,480	1,677	1,339	1,042	784	1,312	870	654	463	390	445
	三重 Mie	5,716	3,226	289	353	261	221	180	309	299	213	121	49	71
	計 Total	50,012	28,784	2,673	3,249	2,448	1,954	1,565	2,557	1,824	1,330	872	629	725
大阪 Osaka	滋賀 Shiga	3,368	1,939	178	220	163	123	103	182	148	89	49	40	55
	京都 Kyoto	8,042	4,810	411	518	348	282	212	396	295	168	107	100	123
	大阪 Osaka	24,370	14,217	1,311	1,590	1,180	891	760	1,168	857	547	373	330	360
	兵庫 Hyogo	18,462	10,548	1,005	1,207	928	655	539	908	719	538	328	251	261
	奈良 Nara	5,650	3,252	292	357	271	220	214	316	222	143	91	55	70
	和歌山 Wakayama	2,840	1,471	138	178	141	127	107	226	179	108	35	26	42
	計 Total	62,732	36,237	3,335	4,070	3,031	2,298	1,935	3,196	2,420	1,593	983	802	911
広島 Hiroshima	鳥取 Tottori	1,401	785	73	100	68	63	52	90	68	44	14	15	10
	島根 Shimane	1,539	836	74	106	68	52	55	98	85	52	31	15	31
	岡山 Okayama	4,854	2,719	251	321	226	180	153	275	224	164	89	63	69
	広島 Hiroshima	7,244	4,188	395	463	372	286	223	354	285	199	122	77	115
	山口 Yamaguchi	3,334	1,946	202	213	146	129	105	162	143	99	53	41	42
	計 Total	18,372	10,474	995	1,203	880	710	588	979	805	558	309	211	267
高松 Takamatsu	徳島 Tokushima	2,190	956	88	152	128	114	103	192	132	75	46	37	58
	香川 Kagawa	3,341	1,910	144	235	181	142	105	196	131	73	55	39	42
	愛媛 Ehime	3,236	1,912	136	211	166	141	102	175	126	60	44	38	46
	高知 Kochi	1,633	849	66	97	81	69	76	150	106	46	21	11	22
	計 Total	10,400	5,627	434	695	556	466	386	713	495	254	166	125	168
福岡 Fukuoka	福岡 Fukuoka	9,374	5,230	469	636	460	354	307	524	425	274	162	107	147
	佐賀 Saga	1,436	762	85	102	76	66	56	93	71	40	18	15	23
	長崎 Nagasaki	1,935	1,061	89	125	108	92	79	128	83	46	22	24	31
	計 Total	12,745	7,053	643	863	644	512	442	745	579	360	202	146	201
熊本 Kumamoto	熊本 Kumamoto	3,058	1,686	151	211	142	145	104	213	135	82	49	27	40
	大分 Oita	1,630	727	82	112	84	73	69	163	128	69	39	20	28
	宮崎 Miyazaki	1,418	638	66	98	81	75	62	135	86	57	30	27	23
	鹿児島 Kagoshima	2,114	925	109	157	118	99	105	172	100	74	52	33	54
	計 Total	8,220	3,976	408	578	425	392	340	683	449	282	170	107	145
沖縄 Okinawa	沖縄 Okinawa	1,349	451	53	85	77	94	101	181	100	61	28	27	32
全国計 Grand Total		329,936	180,465	17,637	22,312	16,860	13,479	11,248	18,472	13,628	8,924	5,993	4,259	5,381

(注) この表は、「(1) 所得階級別人員」を都道府県別に示したものである。

Note: This table shows "(1) Number of income earners by income range" by prefecture.

(単位：人)  
(In persons)

1,200万円 以下 Less than 12 million yen	1,500万円 以下 Less than 15 million yen	2,000万円 以下 Less than 20 million yen	3,000万円 以下 Less than 30 million yen	5,000万円 以下 Less than 50 million yen	1億円 以下 Less than 0.1 billion yen	2億円 以下 Less than 0.2 billion yen	5億円 以下 Less than 0.5 billion yen	10億円 以下 Less than 1 billion yen	20億円 以下 Less than 2 billion yen	50億円 以下 Less than 5 billion yen	100億円 以下 Less than 10 billion yen	100億円 超 Over 10 billion yen	区分 Type 国税局・都道府県 Regional Taxation Bureau/Prefecture	
56	61	58	33	20	7	3	1	-	-	-	-	-	北海道 Hokkaido	札幌 Sapporo
13	13	9	3	1	2	-	-	-	-	-	-	-	青森 Aomori	仙台 Sendai
17	15	15	13	8	-	-	-	-	-	-	-	-	岩手 Iwate	
58	42	32	21	12	4	2	1	-	-	-	-	-	宮城 Miyagi	
14	8	8	2	-	1	-	-	-	-	-	-	-	秋田 Akita	
5	14	9	3	1	-	-	-	-	-	-	-	-	山形 Yamagata	
33	26	17	13	4	4	1	-	-	-	-	-	-	福島 Fukushima	
140	118	90	55	26	11	3	1	-	-	-	-	-	計 Total	
51	38	34	19	17	6	2	-	-	-	-	-	-	茨城 Ibaraki	関東信越 Kanto Shinetsu
25	33	26	13	15	4	1	-	-	-	-	-	-	栃木 Tochigi	
34	31	31	14	6	3	1	-	-	-	-	-	-	群馬 Gunma	
151	142	110	70	31	15	8	-	1	-	1	-	-	埼玉 Saitama	
28	26	19	14	6	3	2	-	-	-	-	-	-	新潟 Niigata	
41	32	21	13	7	2	2	-	-	-	-	-	-	長野 Nagano	
330	302	241	143	82	33	16	-	1	-	1	-	-	計 Total	
163	144	103	72	45	16	7	3	2	-	-	-	-	千葉 Chiba	東京 Tokyo
747	650	575	422	213	132	49	28	6	-	-	1	-	東京 Tokyo	
343	239	251	162	55	35	20	-	1	1	-	-	-	神奈川 Kanagawa	
8	10	8	5	6	1	-	1	-	-	-	-	-	山梨 Yamanashi	
1,261	1,043	937	661	319	184	76	32	9	1	-	1	-	計 Total	
30	20	17	7	5	2	-	-	-	-	-	-	-	富山 Toyama	
23	19	12	6	9	4	-	1	-	-	-	-	-	石川 Ishikawa	
11	22	10	4	7	2	-	1	-	-	-	-	-	福井 Fukui	
64	61	39	17	21	8	-	2	-	-	-	-	-	計 Total	
48	46	22	17	6	3	1	-	-	-	-	-	-	岐阜 Gifu	名古屋 Nagoya
80	73	60	35	16	15	3	2	-	-	-	-	-	静岡 Shizuoka	
256	229	185	110	36	20	11	4	-	-	-	-	-	愛知 Aichi	
37	38	26	15	6	2	-	-	-	-	-	-	-	三重 Mie	
421	386	293	177	64	40	15	6	-	-	-	-	-	計 Total	
24	18	11	13	7	4	-	2	-	-	-	-	-	滋賀 Shiga	大阪 Osaka
88	53	51	45	16	13	2	4	-	-	-	-	-	京都 Kyoto	
220	216	158	99	59	24	6	2	1	1	-	-	-	大阪 Osaka	
171	138	123	67	35	26	12	3	-	-	-	-	-	兵庫 Hyogo	
38	38	36	17	12	5	1	-	-	-	-	-	-	奈良 Nara	
16	16	12	9	3	5	1	-	-	-	-	-	-	和歌山 Wakayama	
557	479	391	250	132	77	22	11	1	1	-	-	-	計 Total	
6	5	5	1	1	1	-	-	-	-	-	-	-	鳥取 Tottori	広島 Hiroshima
6	13	13	2	1	1	-	-	-	-	-	-	-	島根 Shimane	
38	35	22	13	3	6	1	1	1	-	-	-	-	岡山 Okayama	
44	45	33	25	12	5	-	1	-	-	-	-	-	広島 Hiroshima	
15	13	13	6	3	3	-	-	-	-	-	-	-	山口 Yamaguchi	
109	111	86	47	20	16	1	2	1	-	-	-	-	計 Total	
34	31	26	12	4	2	-	-	-	-	-	-	-	徳島 Tokushima	高松 Takamatsu
20	25	23	11	5	3	1	-	-	-	-	-	-	香川 Kagawa	
37	18	10	8	5	1	-	-	-	-	-	-	-	愛媛 Ehime	
13	11	8	1	-	4	1	1	-	-	-	-	-	高知 Kochi	
104	85	67	32	14	10	2	1	-	-	-	-	-	計 Total	
87	63	52	44	15	15	2	1	-	-	-	-	-	福岡 Fukuoka	福岡 Fukuoka
3	9	6	5	4	1	1	-	-	-	-	-	-	佐賀 Saga	
10	12	13	5	3	4	-	-	-	-	-	-	-	長崎 Nagasaki	
100	84	71	54	22	20	3	1	-	-	-	-	-	計 Total	
26	15	10	14	4	1	2	1	-	-	-	-	-	熊本 Kumamoto	熊本 Kumamoto
13	6	7	5	3	1	1	-	-	-	-	-	-	大分 Oita	
9	11	12	1	4	2	1	-	-	-	-	-	-	宮崎 Miyazaki	
20	29	30	24	8	2	3	-	-	-	-	-	-	鹿児島 Kagoshima	
68	61	59	44	19	6	7	1	-	-	-	-	-	計 Total	
16	11	14	10	6	-	2	-	-	-	-	-	-	沖縄 Okinawa	沖縄 Okinawa
3,226	2,802	2,346	1,523	745	412	150	58	12	2	1	1	-	全国計 Grand Total	

## 2-3 所得種類別人員、所得金額

Number of income earners by Income Type, and Amount of Income

## (1) 所得種類別内訳

Breakdown by income type

区 分 Type	人員 Number of taxpayers	人員		申告納税額 のある者 Number of taxpayers who have income tax self-assessment	申告納税額 のある者		還付申告 をした者 Number of filing returns for refund	還付申告 をした者	
		主たるもの Main	従たるもの Secondary		主たるもの Main	従たるもの Secondary		主たるもの Main	従たるもの Secondary
	人 Person	人 Person	人 Person	人 Person	人 Person	人 Person	人 Person	人 Person	人 Person
事業所得 Operating income	4,433,549	3,753,412	680,137	1,923,056	1,639,266	283,790	1,153,707	839,506	314,201
うち営業等所得 Business income	3,850,985	3,425,962	425,023	1,673,237	1,504,256	168,981	965,463	760,977	204,486
うち農業所得 Farm income	582,564	327,450	255,114	249,819	135,010	114,809	188,244	78,529	109,715
利子所得 Interest income	20,112	1,958	18,154	11,164	773	10,391	6,880	458	6,422
配当所得 Dividend income	1,413,429	233,624	1,179,805	343,072	7,903	335,169	1,064,178	223,672	840,506
不動産所得 Real estate income	3,233,707	1,566,897	1,666,810	2,192,067	1,076,651	1,115,416	590,050	125,429	464,621
給与所得 Employment income	10,916,526	9,448,931	1,467,595	3,142,678	2,345,674	797,004	7,296,381	6,686,076	610,305
総合譲渡所得 Comprehensive capital gains	45,384	11,224	34,160	26,758	5,304	21,454	11,799	2,319	9,480
一時所得 Occasional income	242,726	74,650	168,076	150,591	46,159	104,432	68,115	13,251	54,864
雑所得 Miscellaneous income	8,967,697	5,927,717	3,039,980	2,466,141	758,172	1,707,969	5,664,313	4,499,525	1,164,788
(損益通算等による差額) (Difference by aggregation of profit and loss, etc.)									
<b>合 計 Total</b>	<b>29,273,130</b>	<b>21,018,413</b>	<b>8,254,717</b>	<b>10,255,527</b>	<b>5,879,902</b>	<b>4,375,625</b>	<b>15,855,423</b>	<b>12,390,236</b>	<b>3,465,187</b>
分離短期譲渡所得 Short term separate capital gains	11,788	3,688	8,100	9,778	3,044	6,734	1,294	157	1,137
分離長期譲渡所得 Long term separate capital gains	271,345	210,202	61,143	251,677	200,095	51,582	10,276	2,634	7,642
株式等の譲渡所得等 Capital gains of stocks, etc.	466,238	105,973	360,265	176,033	39,947	136,086	278,571	59,876	218,695
山林所得 Timber income	4,065	1,360	2,705	2,618	801	1,817	916	209	707
退職所得 Retirement income	45,055	27,941	17,114	6,612	2,060	4,552	38,152	25,771	12,381
<b>総 計 Grand total</b>	<b>30,071,621</b>	<b>21,367,577</b>	<b>8,704,044</b>	<b>10,702,245</b>	<b>6,125,849</b>	<b>4,576,396</b>	<b>16,184,632</b>	<b>12,478,883</b>	<b>3,705,749</b>

調査対象等：平成26年分の申告所得税について、平成27年3月31日までに申告又は処理（更正、決定等）した者の6月30日現在の総所得金額等を所得の種類別に区分して、人員、所得金額、損失の状況を示したものである。

(注) 1人で2以上の種類の所得を併有する場合は、各種類の所得のうち最も大きいものを「主たるもの」欄に、その他のものを「従たるもの」欄に、それぞれ該当する種類ごとに1人として掲げた。  
また、所得金額は、主たるもの及び従たるものを区分することなく、各種類ごとの所得金額の合計額を掲げた。

Subject of survey: With respect to the persons who filed final returns or whose cases processed (correction or determination) were completed for 2014 by March 31, 2015, statistics of number of taxpayers, amount of income, total losses is shown by type of income composing total net income as of June 30, 2015.

Note: When one person has two or more types of income, for the income type which accounts for the largest part of his income the person is counted in the column of "Main" and for the other income types the person is also counted in "Secondary". Amount of income represents the total amount of income of each type without regarding the distinction between "Main" and "Secondary".



所得金額			(別掲) 損失額のある者 (Separate tabulation) Taxpayers with losses						区 分	
			人員	申告納税額のある者	還付申告をした者	損失額計	申告納税額のある者	還付申告をした者		
Amount of income	Number of taxpayers who have income tax self-assessment	Number of filing returns for refund	Number of taxpayers	Number of taxpayers who have income tax self-assessment	Number of filing returns for refund	Total losses	Number of taxpayers who have income tax self-assessment	Number of filing returns for refund	Type	
百万円 Million yen	百万円 Million yen	百万円 Million yen	人 Person	人 Person	人 Person	百万円 Million yen	百万円 Million yen	百万円 Million yen		
9,207,959	6,469,570	1,902,172	1,468,574	206,632	778,568	1,195,203	152,125	631,299	事業所得 Operating income	
8,548,671	5,968,755	1,812,879	777,923	64,581	337,832	796,831	73,389	388,319	うち営業等所得 Business income	
659,288	500,815	89,293	690,651	142,051	440,736	398,372	78,736	242,979	うち農業所得 Farm income	
13,167	10,920	1,803	-	-	-	-	-	-	利子所得 Interest income	
1,206,271	613,335	590,878	-	-	-	-	-	-	配当所得 Dividend income	
6,751,791	6,074,738	397,251	369,295	47,056	249,340	330,468	33,351	232,100	不動産所得 Real estate income	
42,137,212	15,793,541	25,467,938	-	-	-	-	-	-	給与所得 Employment income	
74,916	47,863	21,536	26,579	9,117	14,088	68,207	13,391	50,584	総合譲渡所得 Comprehensive capital gains	
302,078	242,223	45,599	-	-	-	-	-	-	一時所得 Occasional income	
9,654,603	2,729,300	6,655,011	-	-	-	-	-	-	雑所得 Miscellaneous income	
742,554	68,138	277,007				886,820	219,452	557,512	(損益通算等による差額) (Difference by aggregation of profit and loss, etc.)	
<b>70,090,551</b>	<b>32,049,628</b>	<b>35,359,195</b>	<b>1,864,448</b>	<b>262,805</b>	<b>1,041,996</b>	<b>2,480,698</b>	<b>418,319</b>	<b>1,471,494</b>	<b>合 計 Total</b>	
51,320	49,111	1,745	1,753	774	651	-	-	-	分離短期譲渡所得 Short term separate capital gains	
3,579,340	3,546,640	20,664	22,652	5,484	13,889	-	-	-	分離長期譲渡所得 Long term separate capital gains	
2,241,642	1,883,653	349,102	-	-	-	-	-	-	株式等の譲渡所得等 Capital gains of stocks, etc.	
4,497	3,790	465	248	62	142	-	-	-	山林所得 Timber income	
192,671	59,448	132,313	-	-	-	-	-	-	退職所得 Retirement income	
<b>76,160,022</b>	<b>37,592,270</b>	<b>35,863,483</b>	<b>1,889,101</b>	<b>269,125</b>	<b>1,056,678</b>	<b>2,480,698</b>	<b>418,319</b>	<b>1,471,494</b>	<b>総 計 Grand total</b>	

(2) 所得種類別人員、所得金額の累年比較 (その1) (合計)  
Yearly comparison of numbers of income earners by income type and amount of income (Part 1: Total)

## ① 人 員

(単位: 人)

Number of taxpayers

(In persons)

区 分 Type	平成22年分 2010		平成23年分 2011		平成24年分 2012		平成25年分 2013		平成26年分 2014	
	主たるもの Main	従たるもの Secondary	主たるもの Main	従たるもの Secondary	主たるもの Main	従たるもの Secondary	主たるもの Main	従たるもの Secondary	主たるもの Main	従たるもの Secondary
事業所得 Operating income	3,813,141	外 Excluding 1,507,499	3,821,736	外 Excluding 1,422,124	3,804,981	外 Excluding 1,364,847	3,770,645	外 Excluding 1,386,555	3,753,412	外 Excluding 1,468,574
うち営業等所得 Business income	3,456,280	795,980	3,450,398	801,314	3,432,266	783,314	3,416,485	776,327	3,425,962	777,923
うち農業所得 Farm income	356,861	425,729	371,338	422,253	372,715	420,997	354,160	429,918	327,450	425,023
利子所得 Interest income	1,867	711,519	1,908	620,810	1,844	581,533	1,979	610,228	1,958	690,651
配当所得 Dividend income	185,149	328,870	194,506	363,212	196,354	371,334	204,503	331,647	233,624	255,114
不動産所得 Real estate income	1,546,126	380,946	1,546,975	387,115	1,550,615	375,786	1,543,742	367,102	1,566,897	369,295
給与所得 Employment income	9,272,226	1,703,908	9,455,154	1,676,830	9,331,450	1,668,796	9,250,218	1,685,931	9,448,931	1,666,810
総合譲渡所得 Comprehensive capital gains	7,959	32,899	9,869	29,222	10,060	31,486	12,489	32,488	11,224	26,579
一時所得 Occasional income	68,746	25,190	63,794	29,323	64,707	30,071	67,381	36,220	74,650	34,160
雑所得 Miscellaneous income	7,999,139	216,456	6,511,605	163,420	6,265,339	145,903	6,087,833	154,992	5,927,717	168,076
合 計 Total	22,894,353	1,921,344	21,605,547	1,838,461	21,225,350	1,772,119	20,938,790	1,786,145	21,018,413	1,864,448
分離短期譲渡所得 Short term separate capital gains	2,972	2,408	2,834	1,969	2,812	1,951	3,281	1,829	3,688	1,753
分離長期譲渡所得 Long term separate capital gains	156,762	6,920	166,869	6,191	186,549	6,442	206,335	7,283	210,202	8,100
株式等の譲渡所得等 Capital gains of stocks, etc.	55,924	24,785	40,627	21,592	43,102	22,209	219,901	24,377	105,973	22,652
山林所得 Timber income	1,121	323	1,207	371	970	270	1,062	300	1,360	248
退職所得 Retirement income	38,867	2,190	36,410	2,290	36,116	2,010	32,967	2,157	27,941	2,705
総 計 Grand Total	23,149,999	1,948,860	21,853,494	1,862,393	21,494,899	1,796,549	21,402,336	1,812,651	21,367,577	1,889,101
		8,378,577		8,301,092		8,402,806		8,967,582		8,704,044

- (注) 1 この表は、「(1)所得種類別内訳」の累年比較を示したものである。  
2 外書は、損失額のある者の人員を掲げた。  
3 平成23年分以前については、3月31日現在の課税実績を示している。

Note: 1 This table shows yearly comparison of "(1) Breakdown by income type".  
2 "Excluding" shows the amount of losses of those who have losses.  
3 Taxation for Income Tax until 2011 is shown as of March 31.

## ② 所得金額

Amount of income

(単位：百万円)

(In millions of yen)

区 分 Type	平成22年分 2010		平成23年分 2011		平成24年分 2012		平成25年分 2013		平成26年分 2014	
	外 Excluding		外 Excluding		外 Excluding		外 Excluding		外 Excluding	
事業所得 Operating income	1,209,192	8,676,555	1,165,169	8,818,280	1,761,682	9,056,260	1,095,327	9,106,854	1,195,203	9,207,959
うち営業等所得 Business income	845,263	7,954,976	837,296	8,033,064	1,455,825	8,193,998	775,053	8,325,934	796,831	8,548,671
うち農業所得 Farm income	363,928	721,579	327,872	785,216	305,857	862,262	320,273	780,920	398,372	659,288
利子所得 Interest income	-	9,515	-	10,037	-	10,681	-	12,128	-	13,167
配当所得 Dividend income	-	767,232	-	822,332	-	893,288	-	1,171,086	-	1,206,271
不動産所得 Real estate income	315,974	6,744,690	440,800	6,648,896	321,771	6,678,056	316,271	6,734,790	330,468	6,751,791
給与所得 Employment income	-	39,498,800	-	40,336,301	-	39,985,486	-	40,687,595	-	42,137,212
総合譲渡所得 Comprehensive capital gains	74,738	175,900	72,777	77,483	95,465	70,752	82,680	89,998	68,207	74,916
一時所得 Occasional income	-	294,062	-	583,063	-	260,285	-	278,689	-	302,078
雑所得 Miscellaneous income	-	13,400,093	-	11,009,157	-	10,334,537	-	10,239,284	-	9,654,603
(損益通算等による差額) Difference by segregation of profit and loss, etc.)	1,342,071	837,534	1,532,212	922,725	903,793	1,426,132	1,665,323	709,003	886,820	742,554
合計 Total	2,941,974	70,404,382	3,210,958	69,228,275	3,082,710	68,715,477	3,159,600	69,029,427	2,480,698	70,090,551
分離短期譲渡所得 Short term separate capital gains	-	29,899	-	30,144	-	30,541	-	43,749	-	51,320
分離長期譲渡所得 Long term separate capital gains	-	2,443,375	-	2,734,085	-	3,048,553	-	3,391,466	-	3,579,340
株式等の譲渡所得等 Capital gains of stocks, etc.	-	1,033,661	-	1,125,580	-	1,456,837	-	4,886,327	-	2,241,642
山林所得 Timber income	-	3,809	-	4,048	-	3,218	-	3,712	-	4,497
退職所得 Retirement income	-	239,192	-	237,035	-	244,213	-	220,459	-	192,671
総計 Grand Total	2,941,974	74,154,317	3,210,958	73,359,167	3,082,710	73,498,839	3,159,600	77,575,140	2,480,698	76,160,022

- (注) 1 この表は、「(1)所得種類別内訳」の累年比較を示したものである。  
2 外書は、損失額のある者の損失額を掲げた。  
3 平成23年分以前については、3月31日現在の課税事績を示している。

Note: 1 This table shows yearly comparison of “(1) Breakdown by income type”.  
2 “Excluding” shows the amount of losses of those who have losses.  
3 Taxation for Income Tax until 2011 is shown as of March 31.

## (2) 所得種類別人員、所得金額の累年比較 (その2) (申告納税額のある者)

Yearly comparison of numbers of income earners by income type and amount of income (Part2: Taxpayers who have income tax self-assessment)

## ① 人 員

(単位: 人)

Number of taxpayers

(In persons)

区 分 Type	平成22年分 2010		平成23年分 2011		平成24年分 2012		平成25年分 2013		平成26年分 2014	
	主たるもの Main	従たるもの Secondary	主たるもの Main	従たるもの Secondary	主たるもの Main	従たるもの Secondary	主たるもの Main	従たるもの Secondary	主たるもの Main	従たるもの Secondary
事 業 所 得 Operating income	1,434,760	311,788	1,546,867	331,018	1,602,765	343,004	1,623,112	324,801	1,639,266	283,790
うち 営業等所得 Business income	1,298,319	165,243	1,387,468	162,981	1,428,401	164,743	1,463,867	170,101	1,504,256	168,981
うち 農業所得 Farm income	136,441	146,545	159,399	168,037	174,364	178,261	159,245	154,700	135,010	114,809
利 子 所 得 Interest income	658	8,975	737	8,840	748	9,018	828	9,875	773	10,391
配 当 所 得 Dividend income	6,158	289,062	5,995	289,770	6,041	305,177	7,328	344,372	7,903	335,169
不 動 産 所 得 Real estate income	1,060,604	1,161,421	1,055,447	1,128,879	1,068,601	1,129,140	1,069,132	1,137,444	1,076,651	1,115,416
給 与 所 得 Employment income	2,288,516	855,667	2,302,227	818,574	2,314,451	819,533	2,362,145	844,622	2,345,674	797,004
総 合 譲 渡 所 得 Comprehensive capital gains	3,323	14,379	4,981	18,061	4,690	18,808	6,501	22,987	5,304	21,454
一 時 所 得 Occasional income	37,983	131,328	37,679	102,098	39,429	90,658	41,913	96,405	46,159	104,432
雑 所 得 Miscellaneous income	2,012,234	1,628,160	937,852	1,620,251	855,290	1,668,520	833,800	1,729,870	758,172	1,707,969
合 計 Total	6,844,236	4,400,780	5,891,785	4,317,491	5,892,015	4,383,858	5,944,759	4,510,376	5,879,902	4,375,625
分 離 短 期 譲 渡 所 得 Short term separate capital gains	2,252	5,581	2,215	5,089	2,218	5,342	2,667	6,108	3,044	6,734
分 離 長 期 譲 渡 所 得 Long term separate capital gains	149,010	39,720	159,630	40,006	178,439	44,337	196,605	49,383	200,095	51,582
株 式 等 の 譲 渡 所 得 等 Capital gains of stocks, etc.	22,290	72,786	14,379	54,735	16,601	62,073	80,122	177,682	39,947	136,086
山 林 所 得 Timber income	631	1,443	715	1,530	557	1,335	618	1,448	801	1,817
退 職 所 得 Retirement income	2,726	4,281	2,518	4,452	2,672	4,719	2,499	4,558	2,060	4,552
総 計 Grand Total	7,021,145	4,524,591	6,071,242	4,423,303	6,092,502	4,501,664	6,227,270	4,749,555	6,125,849	4,576,396

## ② 所得金額

Amount of income

(単位：百万円)

(In millions of yen)

区 分 Type	平成22年分 2010		平成23年分 2011		平成24年分 2012		平成25年分 2013		平成26年分 2014	
	外 Excluding		外 Excluding		外 Excluding		外 Excluding		外 Excluding	
事業所得 Operating income	141,346	5,608,755	134,598	5,927,617	135,467	6,221,123	144,329	6,333,527	152,125	6,469,570
うち営業等所得 Business income	68,428	5,083,709	65,942	5,337,394	67,539	5,547,543	73,054	5,733,867	73,389	5,968,755
うち農業所得 Farm income	72,919	525,046	68,656	590,223	67,928	673,580	71,275	599,660	78,736	500,815
利子所得 Interest income	-	7,669	-	7,852	-	8,574	-	9,965	-	10,920
配当所得 Dividend income	-	428,992	-	451,782	-	506,107	-	584,551	-	613,335
不動産所得 Real estate income	27,504	6,100,026	27,351	5,990,620	27,626	6,036,163	31,656	6,078,218	33,351	6,074,738
給与所得 Employment income	-	14,480,250	-	14,533,695	-	14,716,589	-	15,726,144	-	15,793,541
総合譲渡所得 Comprehensive capital gains	11,849	36,863	11,939	50,092	30,056	44,384	15,483	60,167	13,391	47,863
一時所得 Occasional income	-	224,462	-	237,755	-	202,792	-	221,258	-	242,223
雑所得 Miscellaneous income	-	4,762,401	-	3,036,438	-	2,845,582	-	2,946,264	-	2,729,300
(損益通算等による差額) Difference by segregation of profit and loss, etc.)	241,877	71,043	242,097	66,818	218,047	77,644	442,862	62,961	219,452	68,138
合計 Total	422,575	31,720,459	415,986	30,302,669	411,196	30,658,958	634,331	32,023,055	418,319	32,049,628
分離短期譲渡所得 Short term separate capital gains	-	28,276	-	28,722	-	29,057	-	41,511	-	49,111
分離長期譲渡所得 Long term separate capital gains	-	2,424,926	-	2,710,593	-	3,024,491	-	3,358,728	-	3,546,640
株式等の譲渡所得等 Capital gains of stocks, etc.	-	887,646	-	992,325	-	1,328,162	-	3,734,925	-	1,883,653
山林所得 Timber income	-	3,151	-	3,376	-	2,714	-	3,092	-	3,790
退職所得 Retirement income	-	53,891	-	57,315	-	62,274	-	61,191	-	59,448
総計 Grand Total	422,575	35,118,349	415,986	34,094,999	411,196	35,105,655	634,331	39,222,503	418,319	37,592,270

(2) 所得種類別人員、所得金額の累年比較 (その3) (還付申告をした者)  
Yearly comparison of numbers of income earners by income type and amount of income (Part3: Filing returns for refund)

## ① 人 員

(単位: 人)

Number of taxpayers

(In persons)

区 分 Type	平成22年分 2010		平成23年分 2011		平成24年分 2012		平成25年分 2013		平成26年分 2014	
	主たるもの Main	従たるもの Secondary	主たるもの Main	従たるもの Secondary	主たるもの Main	従たるもの Secondary	主たるもの Main	従たるもの Secondary	主たるもの Main	従たるもの Secondary
事業所得 Operating income	834,999	331,693	833,748	354,072	836,191	354,755	832,336	345,898	839,506	314,201
うち 営業等所得 Business income	751,328	197,021	750,767	201,432	756,348	201,472	753,439	205,709	760,977	204,486
うち 農業所得 Farm income	83,671	134,672	82,981	152,640	79,843	153,283	78,897	140,189	78,529	109,715
利子所得 Interest income	512	5,614	453	5,730	470	5,735	456	5,965	458	6,422
配当所得 Dividend income	175,825	673,316	185,874	693,239	187,916	714,769	195,141	805,926	223,672	840,506
不動産所得 Real estate income	109,561	438,039	114,994	453,055	114,213	448,734	112,768	460,220	125,429	464,621
給与所得 Employment income	6,461,445	641,600	6,709,551	633,716	6,589,981	634,304	6,474,485	648,368	6,686,076	610,305
総合譲渡所得 Comprehensive capital gains	1,763	7,537	1,843	8,118	1,904	8,135	2,263	9,873	2,319	9,480
一時所得 Occasional income	13,697	69,128	12,768	51,243	12,004	46,624	11,515	50,294	13,251	54,864
雑所得 Miscellaneous income	5,010,213	1,044,931	4,875,927	1,097,630	4,761,217	1,113,519	4,592,052	1,176,019	4,499,525	1,164,788
合 計 Total	12,608,015	3,211,858	12,735,158	3,296,803	12,503,896	3,326,575	12,221,016	3,502,563	12,390,236	3,465,187
分離短期譲渡所得 Short term separate capital gains	105	1,027	110	891	122	884	115	946	157	1,137
分離長期譲渡所得 Long term separate capital gains	1,410	5,495	1,557	5,594	1,807	6,027	2,696	7,128	2,634	7,642
株式等の譲渡所得等 Capital gains of stocks, etc.	26,970	128,543	20,965	109,532	22,550	120,553	130,830	260,870	59,876	218,695
山林所得 Timber income	173	552	221	586	165	515	178	570	209	707
退職所得 Retirement income	35,970	12,952	33,772	13,371	33,308	13,636	30,376	12,204	25,771	12,381
総 計 Grand Total	12,672,643	3,360,427	12,791,783	3,426,777	12,561,848	3,468,190	12,385,211	3,784,281	12,478,883	3,705,749

## ② 所得金額

Amount of income

(単位：百万円)  
(In millions of yen)

区 分 Type	平成22年分 2010		平成23年分 2011		平成24年分 2012		平成25年分 2013		平成26年分 2014	
	外 Excluding		外 Excluding		外 Excluding		外 Excluding		外 Excluding	
事業所得 Operating income	566,820	1,884,600	558,236	1,867,343	532,642	1,878,107	549,316	1,880,331	631,299	1,902,172
うち営業等所得 Business income	355,162	1,781,879	370,953	1,759,071	358,231	1,770,078	362,296	1,776,536	388,319	1,812,879
うち農業所得 Farm income	211,658	102,721	187,284	108,272	174,411	108,029	187,020	103,795	242,979	89,293
利子所得 Interest income	-	1,447	-	1,695	-	1,684	-	1,682	-	1,803
配当所得 Dividend income	-	335,241	-	367,986	-	385,038	-	584,168	-	590,878
不動産所得 Real estate income	222,473	343,245	341,741	359,870	226,542	356,074	220,885	378,679	232,100	397,251
給与所得 Employment income	-	23,874,897	-	24,862,925	-	24,351,255	-	24,101,447	-	25,467,938
総合譲渡所得 Comprehensive capital gains	57,809	28,347	57,014	22,606	60,220	20,881	62,368	22,210	50,584	21,536
一時所得 Occasional income	-	50,174	-	46,743	-	42,126	-	42,294	-	45,599
雑所得 Miscellaneous income	-	8,163,165	-	7,682,800	-	7,235,662	-	7,025,227	-	6,655,011
(損益通算等による差額 Difference by aggregation of profit and loss, etc.)	887,245	269,898	872,933	391,256	550,364	262,458	1,087,820	253,752	557,512	277,007
合計 Total	1,734,348	34,951,013	1,829,925	35,603,224	1,369,768	34,533,286	1,920,389	34,289,790	1,471,494	35,359,195
分離短期譲渡所得 Short term separate capital gains	-	1,000	-	980	-	968	-	1,318	-	1,745
分離長期譲渡所得 Long term separate capital gains	-	10,748	-	14,555	-	15,303	-	20,457	-	20,664
株式等の譲渡所得等 Capital gains of stocks, etc.	-	133,905	-	122,046	-	122,471	-	1,125,855	-	349,102
山林所得 Timber income	-	414	-	461	-	325	-	438	-	465
退職所得 Retirement income	-	183,981	-	178,896	-	180,859	-	158,478	-	132,313
総計 Grand Total	1,734,348	35,281,061	1,829,925	35,920,162	1,369,768	34,853,212	1,920,389	35,596,336	1,471,494	35,863,483

## (3) 都道府県別の人員、所得金額(その1)(合計)

Number of income earners and amount of income by prefecture (Part 1 : Total)

国税局・都道府県 Regional Taxation Bureau / Prefecture	所得種類 Income type	合 計 Total			事 業 所 得 Operating income		
		人 員 Number of taxpayers	主たるもの Main	所得金額 Amount of income	人 員 Number of taxpayers	主たるもの Main	所得金額 Amount of income
札幌 Sapporo	北海道 Hokkaido	1,118,038	802,850	2,362,160	172,627	154,152	405,641
仙台 Sendai	青森 Aomori	281,454	210,925	519,977	55,735	46,045	97,360
	岩手 Iwate	330,470	235,989	582,169	56,044	39,982	90,344
	宮城 Miyagi	556,158	402,279	1,252,114	84,490	62,796	157,795
	秋田 Akita	250,635	180,702	429,167	44,458	32,138	64,123
	山形 Yamagata	295,645	202,669	507,278	55,078	41,069	83,392
	福島 Fukushima	452,167	314,107	922,830	81,401	60,275	152,487
	計 Total	2,166,529	1,546,671	4,213,534	377,206	282,305	645,501
関東信越 Kanto Shinetsu	茨城 Ibaraki	652,912	482,033	1,480,065	103,869	85,612	201,855
	栃木 Tochigi	436,181	314,382	978,599	70,275	58,459	133,609
	群馬 Gunma	437,366	313,990	971,212	73,183	63,016	141,513
	埼玉 Saitama	1,648,587	1,197,115	4,229,625	212,879	185,619	464,433
	新潟 Niigata	564,355	388,726	1,058,121	87,428	67,320	140,593
	長野 Nagano	540,903	372,786	1,056,604	85,467	67,972	148,190
	計 Total	4,280,304	3,069,032	9,774,226	633,101	527,998	1,230,192
東京 Tokyo	千葉 Chiba	1,433,544	1,043,854	3,809,717	182,828	156,390	379,799
	東京 Tokyo	3,882,376	2,699,575	14,531,503	479,353	420,356	1,365,290
	神奈川 Kanagawa	2,264,555	1,615,044	6,766,114	240,699	209,371	574,440
	山梨 Yamanashi	206,060	149,785	419,330	42,507	35,683	75,470
	計 Total	7,786,535	5,508,258	25,526,664	945,387	821,800	2,394,998
金沢 Kanazawa	富山 Toyama	278,495	185,604	538,506	43,770	32,113	81,141
	石川 Ishikawa	280,502	193,711	600,555	44,760	37,536	88,307
	福井 Fukui	202,477	135,221	398,642	34,588	27,243	57,677
	計 Total	761,474	514,536	1,537,703	123,118	96,892	227,125
名古屋 Nagoya	岐阜 Gifu	525,032	363,938	1,104,213	79,923	67,394	163,683
	静岡 Shizuoka	945,434	646,528	2,126,065	143,317	122,048	302,554
	愛知 Aichi	1,818,352	1,246,698	4,938,915	228,082	197,795	589,094
	三重 Mie	435,048	311,398	984,006	63,729	54,700	141,280
計 Total	3,723,866	2,568,562	9,153,199	515,051	441,937	1,196,612	
大阪 Osaka	滋賀 Shiga	322,628	229,416	742,215	44,867	36,155	89,589
	京都 Kyoto	605,653	429,593	1,522,993	92,543	81,420	176,370
	大阪 Osaka	1,881,524	1,374,988	5,042,306	305,568	274,590	624,119
	兵庫 Hyogo	1,282,868	929,723	3,369,269	176,499	152,646	379,870
	奈良 Nara	322,542	231,289	801,332	43,941	38,374	81,877
	和歌山 Wakayama	224,414	163,888	459,810	49,589	42,826	86,320
計 Total	4,639,629	3,358,897	11,937,926	713,007	626,011	1,438,144	
広島 Hiroshima	鳥取 Tottori	139,509	98,710	244,692	22,136	17,992	35,376
	島根 Shimane	181,350	125,069	312,866	29,536	22,276	46,179
	岡山 Okayama	449,545	314,348	957,092	62,667	51,829	112,774
	広島 Hiroshima	702,447	488,134	1,540,804	92,882	77,397	187,469
	山口 Yamaguchi	352,626	250,621	665,763	52,845	43,777	96,106
計 Total	1,825,477	1,276,882	3,721,217	260,066	213,271	477,903	
高松 Takamatsu	徳島 Tokushima	160,344	115,237	346,424	28,422	24,262	46,444
	香川 Kagawa	235,192	160,677	482,919	33,459	27,729	60,854
	愛媛 Ehime	287,783	203,616	589,547	50,958	43,064	82,787
	高知 Kochi	154,058	110,660	299,010	32,750	28,405	59,029
	計 Total	837,377	590,190	1,717,900	145,589	123,460	249,114
福岡 Fukuoka	福岡 Fukuoka	1,057,002	770,195	2,484,627	178,818	154,831	336,245
	佐賀 Saga	207,919	147,568	381,587	40,494	31,090	70,939
	長崎 Nagasaki	296,856	218,911	567,373	58,194	49,542	96,959
	計 Total	1,561,777	1,136,674	3,433,587	277,506	235,463	504,143
熊本 Kumamoto	熊本 Kumamoto	372,941	267,599	747,181	73,765	61,833	127,161
	大分 Oita	227,045	164,634	454,915	41,447	34,787	65,777
	宮崎 Miyazaki	219,050	161,160	429,069	47,945	41,505	82,268
	鹿児島 Kagoshima	314,282	226,705	621,362	63,372	52,764	98,921
	計 Total	1,133,318	820,098	2,252,526	226,529	190,889	374,127
沖縄 Okinawa	沖縄 Okinawa	237,297	174,927	529,378	44,362	39,234	64,460
全国計 Grand Total		30,071,621	21,367,577	76,160,022	4,433,549	3,753,412	9,207,959

(注) この表は、「(1)所得種類別内訳」を都道府県別に示したものである。

Note : This table shows "(1) Breakdown by income type" by prefecture.



営業等所得 Business income			農業所得 Farm income			利子所得 Interest income			所得種類 Income type		
人員 Number of taxpayers	主たるもの Main	所得金額 Amount of income	人員 Number of taxpayers	主たるもの Main	所得金額 Amount of income	人員 Number of taxpayers	主たるもの Main	所得金額 Amount of income	国税局・都道府県 Regional Taxation Bureau /Prefecture		
									人 Person	百万円 Million yen	人 Person
140,696	126,134	292,841	31,931	28,018	112,800	566	72	232	北海道 Hokkaido	札幌 Sapporo	
36,887	32,911	74,444	18,848	13,134	22,916	75	12	16	青森 Aomori	仙台 Sendai	
37,314	31,344	78,709	18,730	8,638	11,635	117	6	30	岩手 Iwate		
63,122	55,189	145,086	21,368	7,607	12,709	208	29	64	宮城 Miyagi		
28,744	25,197	54,520	15,714	6,941	9,604	84	5	16	秋田 Akita		
34,566	30,748	66,834	20,512	10,321	16,558	140	11	30	山形 Yamagata		
53,852	47,629	123,481	27,549	12,646	29,006	166	19	81	福島 Fukushima		
<b>254,485</b>	<b>223,018</b>	<b>543,073</b>	<b>122,721</b>	<b>59,287</b>	<b>102,428</b>	<b>790</b>	<b>82</b>	<b>236</b>	計 Total		
81,409	72,755	173,141	22,460	12,857	28,714	272	22	200	茨城 Ibaraki	関東信越 Kanto Shinetsu	
55,396	49,606	115,776	14,879	8,853	17,833	215	29	138	栃木 Tochigi		
60,799	54,763	123,372	12,384	8,253	18,141	251	31	139	群馬 Gunma		
201,003	179,051	453,488	11,876	6,568	10,945	912	101	357	埼玉 Saitama		
65,162	57,929	125,108	22,266	9,391	15,485	274	22	75	新潟 Niigata		
64,080	56,461	122,275	21,387	11,511	25,915	313	32	90	長野 Nagano		
<b>527,849</b>	<b>470,565</b>	<b>1,113,160</b>	<b>105,252</b>	<b>57,433</b>	<b>117,032</b>	<b>2,237</b>	<b>237</b>	<b>999</b>	計 Total		
159,679	141,918	355,720	23,149	14,472	24,079	868	101	527	千葉 Chiba	東京 Tokyo	
475,574	419,198	1,362,797	3,779	1,158	2,492	5,676	451	4,939	東京 Tokyo		
234,133	206,386	568,099	6,566	2,985	6,341	1,915	203	1,141	神奈川 Kanagawa		
32,726	29,432	65,044	9,781	6,251	10,425	97	12	86	山梨 Yamanashi		
<b>902,112</b>	<b>796,934</b>	<b>2,351,661</b>	<b>43,275</b>	<b>24,866</b>	<b>43,337</b>	<b>8,556</b>	<b>767</b>	<b>6,693</b>	計 Total		
32,921	29,344	76,178	10,849	2,769	4,962	126	11	37	富山 Toyama		金沢 Kanazawa
39,477	35,414	84,933	5,283	2,122	3,374	139	19	140	石川 Ishikawa		
28,259	25,279	54,932	6,329	1,964	2,746	138	11	42	福井 Fukui		
<b>100,657</b>	<b>90,037</b>	<b>216,043</b>	<b>22,461</b>	<b>6,855</b>	<b>11,082</b>	<b>403</b>	<b>41</b>	<b>219</b>	計 Total		
70,978	63,617	156,733	8,945	3,777	6,950	270	24	148	岐阜 Gifu	名古屋 Nagoya	
125,292	111,205	282,856	18,025	10,843	19,698	562	63	256	静岡 Shizuoka		
210,187	187,311	564,651	17,895	10,484	24,443	1,225	110	671	愛知 Aichi		
58,124	51,870	136,210	5,605	2,830	5,070	195	25	126	三重 Mie		
<b>464,581</b>	<b>414,003</b>	<b>1,140,450</b>	<b>50,470</b>	<b>27,934</b>	<b>56,161</b>	<b>2,252</b>	<b>222</b>	<b>1,200</b>	計 Total		
39,542	34,338	86,063	5,325	1,817	3,526	166	13	67	滋賀 Shiga		大阪 Osaka
88,346	79,129	173,075	4,197	2,291	3,295	449	45	424	京都 Kyoto		
302,025	272,788	620,972	3,543	1,802	3,147	945	111	715	大阪 Osaka		
164,884	147,514	370,656	11,615	5,132	9,214	829	82	935	兵庫 Hyogo		
40,999	36,458	79,165	2,942	1,916	2,711	177	25	323	奈良 Nara		
38,295	34,509	74,100	11,294	8,317	12,221	80	12	25	和歌山 Wakayama		
<b>674,091</b>	<b>604,736</b>	<b>1,404,031</b>	<b>38,916</b>	<b>21,275</b>	<b>34,113</b>	<b>2,646</b>	<b>288</b>	<b>2,489</b>	計 Total		
16,775	14,875	30,438	5,361	3,117	4,937	91	5	21	鳥取 Tottori	広島 Hiroshima	
22,722	19,634	42,780	6,814	2,642	3,398	78	3	14	島根 Shimane		
54,007	47,570	107,058	8,660	4,259	5,716	241	25	90	岡山 Okayama		
84,896	74,205	183,459	7,986	3,192	4,009	391	31	159	広島 Hiroshima		
46,614	41,032	92,892	6,231	2,745	3,214	164	15	69	山口 Yamaguchi		
<b>225,014</b>	<b>197,316</b>	<b>456,628</b>	<b>35,052</b>	<b>15,955</b>	<b>21,275</b>	<b>965</b>	<b>79</b>	<b>353</b>	計 Total		
22,747	20,285	39,663	5,675	3,977	6,782	53	8	27	徳島 Tokushima		高松 Takamatsu
28,269	25,018	56,169	5,190	2,711	4,686	165	14	79	香川 Kagawa		
40,907	36,771	73,689	10,051	6,293	9,098	110	10	55	愛媛 Ehime		
24,619	22,116	46,291	8,131	6,289	12,738	59	4	10	高知 Kochi		
<b>116,542</b>	<b>104,190</b>	<b>215,812</b>	<b>29,047</b>	<b>19,270</b>	<b>33,303</b>	<b>387</b>	<b>36</b>	<b>170</b>	計 Total		
158,809	143,321	313,705	20,009	11,510	22,540	502	50	190	福岡 Fukuoka	福岡 Fukuoka	
26,794	23,757	54,745	13,700	7,333	16,194	62	9	23	佐賀 Saga		
47,896	42,726	85,106	10,298	6,816	11,853	118	6	101	長崎 Nagasaki		
<b>233,499</b>	<b>209,804</b>	<b>453,555</b>	<b>44,007</b>	<b>25,659</b>	<b>50,588</b>	<b>682</b>	<b>65</b>	<b>314</b>	計 Total		
52,589	46,820	91,747	21,176	15,013	35,415	179	28	71	熊本 Kumamoto	熊本 Kumamoto	
33,885	30,292	59,929	7,562	4,495	5,848	105	7	27	大分 Oita		
36,297	32,900	65,086	11,648	8,605	17,182	78	9	45	宮崎 Miyazaki		
49,017	43,292	83,678	14,355	9,472	15,243	154	11	50	鹿児島 Kagoshima		
<b>171,788</b>	<b>153,304</b>	<b>300,439</b>	<b>54,741</b>	<b>37,585</b>	<b>73,688</b>	<b>516</b>	<b>55</b>	<b>192</b>	計 Total		
39,671	35,921	60,978	4,691	3,313	3,482	112	14	70	沖縄 Okinawa	沖縄 Okinawa	
<b>3,850,985</b>	<b>3,425,962</b>	<b>8,548,671</b>	<b>582,564</b>	<b>327,450</b>	<b>659,288</b>	<b>20,112</b>	<b>1,958</b>	<b>13,167</b>	全国計 Grand Total		

## (3) 都道府県別の人員、所得金額(その2)(合計)

Number of income earners and amount of income by prefecture (Part 2 : Total)

国税局・都道府県 Regional Taxation Bureau / Prefecture		所得種類 Income type			配当所得 Dividend income			不動産所得 Real estate income			給与所得 Employment income		
		人員 Number of taxpayers	主たるもの		所得金額 Amount of income	人員 Number of taxpayers	主たるもの		人員 Number of taxpayers	主たるもの		所得金額 Amount of income	
			人 Person	人 Person			百万円 Million yen	人 Person		人 Person	百万円 Million yen		人 Person
札幌 Sapporo	北海道 Hokkaido	64,885	7,398	24,088	105,740	49,338	155,097	415,145	359,101	1,303,923			
仙台 Sendai	青森 Aomori	10,029	1,410	3,521	25,226	10,772	33,230	110,158	98,996	290,198			
	岩手 Iwate	12,189	1,570	4,438	30,500	12,398	41,454	129,277	116,141	338,931			
	宮城 Miyagi	16,618	2,297	11,926	55,899	24,701	107,660	223,119	197,706	721,814			
	秋田 Akita	6,763	934	2,890	23,882	7,380	23,243	99,218	89,904	260,404			
	山形 Yamagata	14,239	1,532	4,087	29,057	10,401	34,850	105,954	92,967	291,129			
	福島 Fukushima	14,005	1,908	9,572	47,094	18,804	73,089	165,020	144,801	509,250			
	計 Total	73,843	9,651	36,435	211,658	84,456	313,525	832,746	740,515	2,411,726			
関東信越 Kanto Shinetsu	茨城 Ibaraki	19,471	3,057	13,872	62,792	27,686	109,845	244,414	214,465	817,569			
	栃木 Tochigi	14,353	2,229	9,941	47,730	20,007	77,111	163,686	143,620	562,760			
	群馬 Gunma	16,449	2,491	15,379	47,796	21,972	76,498	158,360	137,356	527,152			
	埼玉 Saitama	67,323	10,385	49,640	174,071	89,550	429,236	635,429	552,068	2,328,627			
	新潟 Niigata	26,871	3,700	13,258	62,617	21,393	77,768	205,631	180,194	617,981			
	長野 Nagano	26,331	3,402	12,684	55,723	22,990	74,545	184,454	158,491	568,925			
	計 Total	170,798	25,264	114,774	450,729	203,598	845,004	1,591,974	1,386,194	5,423,013			
東京 Tokyo	千葉 Chiba	62,154	10,538	53,543	140,820	68,390	301,095	551,567	481,862	2,171,473			
	東京 Tokyo	204,054	36,879	348,204	549,717	298,444	1,493,929	1,509,007	1,318,740	8,275,474			
	神奈川 Kanagawa	116,780	19,732	92,723	262,112	136,675	668,429	859,931	744,850	3,842,700			
	山梨 Yamamanashi	5,398	940	3,480	21,599	10,246	33,863	71,584	62,255	223,120			
	計 Total	388,386	68,089	497,950	974,248	513,755	2,497,316	2,992,089	2,607,707	14,512,767			
金沢 Kanazawa	富山 Toyama	18,231	2,523	9,153	21,267	7,106	28,978	93,214	79,605	297,952			
	石川 Ishikawa	14,784	1,976	9,416	25,996	10,964	44,763	97,109	83,474	324,523			
	福井 Fukui	11,069	1,467	5,482	20,627	7,510	29,644	67,110	57,254	222,742			
	計 Total	44,084	5,966	24,052	67,890	25,580	103,386	257,433	220,333	845,217			
名古屋 Nagoya	岐阜 Gifu	27,883	4,544	14,991	52,286	23,099	87,300	186,767	159,379	608,351			
	静岡 Shizuoka	53,484	7,979	31,004	108,823	50,888	200,072	318,752	269,386	1,085,988			
	愛知 Aichi	113,461	21,135	94,490	209,676	104,377	473,927	645,601	545,044	2,655,745			
	三重 Mie	21,196	3,907	11,855	36,196	15,675	61,314	153,654	130,261	524,487			
	計 Total	216,024	37,565	152,341	406,981	194,039	822,613	1,304,774	1,104,070	4,874,571			
大阪 Osaka	滋賀 Shiga	15,448	2,307	8,054	24,911	10,612	46,546	119,205	101,971	423,454			
	京都 Kyoto	31,853	5,894	34,577	61,547	31,393	138,140	210,813	179,835	815,671			
	大阪 Osaka	91,251	17,868	80,223	190,847	103,485	484,758	681,166	589,861	2,763,929			
	兵庫 Hyogo	69,170	13,540	61,814	111,378	54,361	232,543	461,158	399,286	1,914,193			
	奈良 Nara	19,432	4,090	15,196	27,828	14,112	58,142	109,563	93,292	437,398			
	和歌山 Wakayama	9,412	1,805	6,541	20,289	10,021	35,671	68,197	57,888	228,598			
	計 Total	236,566	45,504	206,405	436,800	223,984	995,799	1,650,102	1,422,133	6,583,241			
広島 Hiroshima	鳥取 Tottori	6,699	904	2,353	11,432	4,732	15,258	47,716	41,509	135,815			
	島根 Shimane	7,348	1,033	3,748	15,066	5,730	20,305	62,463	53,724	172,986			
	岡山 Okayama	20,819	3,376	12,909	42,748	19,274	71,208	153,985	131,583	521,298			
	広島 Hiroshima	30,893	5,241	20,780	80,223	37,707	145,285	238,604	201,756	835,842			
	山口 Yamaguchi	13,934	2,423	7,917	32,262	13,869	45,030	112,631	94,762	348,264			
	計 Total	79,693	12,977	47,707	181,731	81,312	297,086	615,399	523,334	2,014,204			
高松 Takamatsu	徳島 Tokushima	8,720	1,467	7,485	14,390	6,439	25,805	53,226	46,523	191,085			
	香川 Kagawa	15,785	2,400	8,084	22,867	9,877	37,052	75,863	64,855	259,327			
	愛媛 Ehime	14,691	2,241	8,856	28,840	13,849	50,381	90,098	77,029	310,044			
	高知 Kochi	5,964	1,025	3,133	16,241	7,677	27,956	45,445	38,552	145,104			
	計 Total	45,160	7,133	27,559	82,338	37,842	141,194	264,632	226,959	905,559			
福岡 Fukuoka	福岡 Fukuoka	42,347	6,373	32,669	103,273	50,679	215,739	365,676	316,572	1,339,178			
	佐賀 Saga	6,273	930	3,212	17,283	6,907	24,582	74,208	65,044	206,473			
	長崎 Nagasaki	7,261	1,285	8,854	30,231	13,954	44,082	99,353	86,240	295,291			
	計 Total	55,881	8,588	44,734	150,787	71,540	284,404	539,237	467,856	1,840,943			
熊本 Kumamoto	熊本 Kumamoto	15,013	2,014	7,133	38,027	17,019	61,251	125,785	109,505	398,086			
	大分 Oita	5,975	901	4,934	23,336	10,612	35,991	74,393	63,692	243,591			
	宮崎 Miyazaki	5,249	733	4,724	20,504	9,054	32,255	71,337	61,799	214,951			
	鹿児島 Kagoshima	7,445	1,181	8,122	32,052	13,412	44,503	105,248	90,327	336,358			
	計 Total	33,682	4,829	24,913	113,919	50,097	174,000	376,763	325,323	1,192,986			
沖縄 Okinawa	沖縄 Okinawa	4,427	660	5,314	50,886	31,356	122,367	76,232	65,406	229,061			
	全国計 Grand Total	1,413,429	233,624	1,206,271	3,233,707	1,566,897	6,751,791	10,916,526	9,448,931	42,137,212			

(注) この表は、「(1) 所得種類別内訳」を都道府県別に示したものである。

Note: This table shows "(1) Breakdown by income type" by prefecture.

総合譲渡所得 Comprehensive capital gains			一時所得 Occasional income			雑所得 Miscellaneous income			所得種類 Income type	
人員 Number of taxpayers	主たるもの Main	所得金額 Amount of income	人員 Number of taxpayers	主たるもの Main	所得金額 Amount of income	人員 Number of taxpayers	主たるもの Main	所得金額 Amount of income	国税局・都道府県 Regional Taxation Bureau/Prefecture	
4,193	841	4,320	7,976	3,005	11,726	325,055	217,805	312,151	北海道 Hokkaido	札幌 Sapporo
366	94	440	2,028	830	3,289	72,912	50,016	61,118	青森 Aomori	仙台 Sendai
586	132	495	2,250	753	2,809	94,025	62,074	73,724	青森 Aomori	
801	172	823	3,573	1,212	5,109	159,038	107,034	156,577	岩手 Iwate	
306	71	241	2,271	683	2,404	70,112	47,910	57,661	宮城 Miyagi	
425	108	348	2,534	756	2,711	83,852	53,751	66,455	秋田 Akita	
578	110	675	9,055	4,711	9,628	125,478	78,654	106,576	山形 Yamagata	
3,062	687	3,023	21,711	8,945	25,950	605,417	399,439	522,111	福島 Fukushima	
746	205	1,142	3,932	1,273	4,974	202,184	142,937	225,260	計 Total	関東信越 Kanto Shinetsu
606	175	1,181	2,868	866	3,644	126,320	84,188	122,939	茨城 Ibaraki	
544	136	759	2,699	865	3,263	127,544	82,706	122,244	栃木 Tochigi	
1,735	416	2,879	12,899	3,871	15,815	498,433	335,745	571,682	群馬 Gunma	
869	212	889	3,669	1,117	4,040	167,031	110,231	143,489	埼玉 Saitama	
670	173	774	3,382	969	3,819	173,905	113,913	163,175	新潟 Niigata	
5,170	1,317	7,623	29,449	8,961	35,556	1,295,417	869,720	1,348,789	長野 Nagano	
1,826	454	3,697	11,086	3,432	14,316	439,057	304,952	552,058	計 Total	東京 Tokyo
5,495	1,425	18,516	30,548	8,193	43,639	963,959	563,778	1,154,100	千葉 Chiba	
2,865	709	5,767	19,231	5,168	24,430	686,619	468,986	921,899	東京 Tokyo	
291	67	294	1,549	458	1,878	58,859	37,989	54,255	神奈川 Kanagawa	
10,477	2,655	28,273	62,414	17,251	84,263	2,148,494	1,375,705	2,682,313	山梨 Yamanashi	
413	109	436	2,196	524	2,087	92,797	60,998	87,895	計 Total	金沢 Kanazawa
370	104	321	2,257	640	2,606	88,189	55,947	81,332	富山 Toyama	
343	101	304	1,706	479	1,921	62,052	39,146	55,451	石川 Ishikawa	
1,126	314	1,061	6,159	1,643	6,615	243,038	156,091	224,677	福井 Fukui	名古屋 Nagoya
998	235	1,134	4,157	1,100	4,491	160,076	102,350	153,602	岐阜 Gifu	
1,351	306	1,675	7,788	2,255	8,755	286,604	181,717	291,489	静岡 Shizuoka	
3,652	778	4,639	15,492	4,097	17,221	544,661	348,442	602,819	愛知 Aichi	
680	155	1,133	3,435	1,001	3,772	144,565	100,754	158,267	三重 Mie	
6,681	1,474	8,580	30,872	8,453	34,238	1,135,906	733,263	1,206,176	計 Total	
455	117	521	2,492	665	2,949	106,704	74,087	119,245	滋賀 Shiga	大阪 Osaka
948	258	1,739	5,403	1,674	6,471	185,520	121,816	197,176	京都 Kyoto	
2,326	664	5,173	16,086	4,859	19,808	541,352	362,696	617,485	大阪 Osaka	
1,674	460	3,902	11,068	3,517	14,742	413,471	290,301	491,327	兵庫 Hyogo	
374	114	1,080	3,245	1,031	4,006	107,328	75,922	138,610	奈良 Nara	
313	85	376	1,903	628	2,145	69,176	48,025	67,485	和歌山 Wakayama	
6,090	1,698	12,791	40,197	12,374	50,122	1,423,551	972,847	1,631,328	計 Total	
198	51	165	1,245	389	1,380	47,347	31,965	41,254	鳥取 Tottori	広島 Hiroshima
303	47	160	1,508	471	1,620	61,976	40,395	52,431	島根 Shimane	
515	142	600	3,602	1,065	4,023	153,786	101,883	147,443	岡山 Okayama	
834	186	1,084	5,699	1,643	6,385	237,256	157,283	241,076	広島 Hiroshima	
445	99	428	2,854	872	3,156	130,770	91,692	134,908	山口 Yamaguchi	
2,295	525	2,436	14,908	4,440	16,563	631,135	423,218	617,113	計 Total	
168	39	254	1,667	465	1,886	49,273	34,061	48,700	徳島 Tokushima	高松 Takamatsu
204	59	280	1,927	573	2,194	78,611	52,333	77,012	香川 Kagawa	
255	82	288	2,102	657	2,424	93,681	63,230	91,026	愛媛 Ehime	
181	59	243	1,081	318	1,119	49,205	33,016	44,485	高知 Kochi	
808	239	1,066	6,777	2,013	7,623	270,770	182,640	261,223	計 Total	
1,611	414	2,171	8,266	2,681	10,744	331,935	226,648	345,506	福岡 Fukuoka	福岡 Fukuoka
391	98	408	1,574	511	1,759	64,278	41,270	53,143	佐賀 Saga	
420	118	454	2,472	943	3,788	94,079	64,405	87,958	長崎 Nagasaki	
2,422	630	3,033	12,312	4,135	16,291	490,292	332,323	486,607	計 Total	熊本 Kumamoto
592	139	514	2,808	978	3,717	108,902	71,906	97,913	熊本 Kumamoto	
294	87	287	1,691	555	2,091	74,665	51,256	74,406	大分 Oita	
1,328	377	889	1,636	636	2,290	65,550	43,856	57,413	宮崎 Miyazaki	
661	177	582	2,506	783	3,008	95,471	63,728	87,254	鹿児島 Kagoshima	
2,875	780	2,272	8,641	2,952	11,106	344,588	230,746	316,986	計 Total	沖縄 Okinawa
185	64	439	1,310	478	2,026	54,034	33,920	45,129	沖縄 Okinawa	
45,384	11,224	74,916	242,726	74,650	302,078	8,967,697	5,927,717	9,654,603	全国計 Grand Total	

(3) 都道府県別の人員、所得金額 (その3) (合計)

Number of income earners and amount of income by prefecture (Part 3: Total)

国税局・都道府県 Regional Taxation Bureau / Prefecture	所得種類 Income type		分離短期譲渡所得 Short-term separate capital gains			分離長期譲渡所得 Long-term separate capital gains			株式等の譲渡所得 Capital gains of stocks, etc.		
	人員 Number of taxpayers	主たるもの Main	所得金額 Amount of income	人員 Number of taxpayers	主たるもの Main	所得金額 Amount of income	人員 Number of taxpayers	主たるもの Main	所得金額 Amount of income		
										人 Person	人 Person
札幌 Sapporo	北海道 Hokkaido	512	154	1,669	10,169	7,436	73,760	8,538	2,029	37,572	
仙台 Sendai	青森 Aomori	113	40	225	2,354	1,728	13,143	1,609	424	7,486	
	岩手 Iwate	104	34	413	2,835	2,074	17,320	1,755	365	2,560	
	宮城 Miyagi	302	89	931	6,321	4,695	56,594	4,877	1,030	18,792	
	秋田 Akita	71	19	146	1,417	979	6,470	1,422	288	4,288	
	山形 Yamagata	77	29	292	1,741	1,256	11,236	2,004	432	5,215	
	福島 Fukushima	221	78	771	4,599	3,410	37,351	3,624	805	11,172	
	計 Total	888	289	2,777	19,267	14,142	142,112	15,291	3,344	49,513	
関東信越 Kanto Shinetsu	茨城 Ibaraki	200	67	487	5,492	4,184	48,129	8,353	1,796	33,876	
	栃木 Tochigi	151	57	528	3,840	3,005	36,925	5,229	1,226	15,593	
	群馬 Gunma	126	41	392	4,469	3,618	39,760	5,278	1,315	30,119	
	埼玉 Saitama	579	176	2,483	14,518	11,898	248,280	27,659	6,046	69,889	
	新潟 Niigata	137	47	364	3,695	2,652	26,629	5,325	1,290	17,401	
	長野 Nagano	130	48	273	3,862	2,929	33,733	5,971	1,453	34,311	
	計 Total	1,323	436	4,527	35,876	28,286	433,456	57,815	13,126	201,189	
東京 Tokyo	千葉 Chiba	603	199	2,606	13,442	10,447	189,553	27,324	5,975	98,587	
	東京 Tokyo	2,268	654	14,945	37,238	28,975	909,512	90,147	19,569	762,885	
	神奈川 Kanagawa	874	249	4,155	21,469	17,028	382,184	48,964	10,448	186,363	
	山梨 Yamanashi	58	26	217	1,769	1,397	14,972	2,082	544	5,261	
	梨 Total	3,803	1,128	21,923	73,918	57,847	1,496,221	168,517	36,536	1,053,096	
金沢 Kanazawa	富山 Toyama	70	18	175	1,999	1,382	13,435	3,935	888	9,617	
	石川 Ishikawa	74	22	144	2,496	1,902	22,680	3,865	869	17,660	
	福井 Fukui	45	15	84	1,527	1,106	11,721	2,973	715	7,672	
	計 Total	189	55	402	6,022	4,390	47,836	10,773	2,472	34,949	
名古屋 Nagoya	岐阜 Gifu	142	47	377	4,760	3,701	40,894	7,096	1,653	14,884	
	静岡 Shizuoka	294	106	1,135	9,485	7,574	104,827	13,529	3,292	68,933	
	愛知 Aichi	519	178	2,697	18,817	15,411	272,570	35,268	8,267	171,123	
	三重 Mie	138	41	318	3,629	2,716	27,425	6,691	1,465	38,236	
	重 Total	1,093	372	4,526	36,691	29,402	445,716	62,584	14,677	293,176	
大阪 Osaka	滋賀 Shiga	117	33	306	2,667	2,033	28,515	5,146	1,116	13,751	
	京都 Kyoto	249	87	1,750	5,219	4,140	79,911	10,232	2,506	48,888	
	大阪 Osaka	707	181	2,955	13,989	11,069	208,087	35,052	8,348	167,992	
	兵庫 Hyogo	467	153	1,925	10,832	8,400	132,499	24,243	5,677	93,306	
	奈良 Nara	107	31	424	2,763	2,190	31,284	7,058	1,646	21,235	
	和歌山 Wakayama	84	20	301	1,728	1,332	14,492	2,953	740	7,933	
	計 Total	1,731	505	7,661	37,198	29,164	494,787	84,684	20,033	353,104	
広島 Hiroshima	鳥取 Tottori	31	14	56	830	599	5,266	1,421	317	4,158	
	島根 Shimane	38	10	88	1,116	791	6,114	1,538	338	4,583	
	岡山 Okayama	180	62	587	4,146	3,152	37,071	6,085	1,416	36,472	
	広島 Hiroshima	207	66	1,339	5,532	4,166	55,775	8,969	2,028	29,125	
	山口 Yamaguchi	103	27	246	2,586	1,916	15,279	3,506	814	6,280	
	計 Total	559	179	2,316	14,210	10,624	119,504	21,519	4,913	80,618	
高松 Takamatsu	徳島 Tokushima	44	19	134	1,310	951	10,594	2,547	629	7,897	
	香川 Kagawa	72	27	164	2,072	1,566	14,966	3,713	924	16,394	
	愛媛 Ehime	83	23	252	2,581	2,069	23,827	3,662	911	10,977	
	高知 Kochi	51	23	91	1,164	828	7,308	1,370	359	4,433	
	計 Total	250	92	641	7,127	5,414	56,695	11,292	2,823	39,702	
福岡 Fukuoka	福岡 Fukuoka	475	150	2,084	10,308	7,805	110,676	12,066	2,896	57,682	
	佐賀 Saga	58	18	157	1,616	1,157	12,162	1,325	299	2,970	
	長崎 Nagasaki	122	42	375	2,175	1,605	13,858	1,972	470	7,016	
	計 Total	655	210	2,616	14,099	10,567	136,697	15,363	3,665	67,668	
熊本 Kumamoto	熊本 Kumamoto	177	52	445	3,746	2,876	30,277	2,989	654	8,556	
	大分 Oita	106	35	226	2,338	1,726	15,297	1,916	474	4,845	
	宮崎 Miyazaki	114	41	211	3,024	2,297	17,910	1,461	358	6,886	
	鹿児島 Kagoshima	153	46	389	4,249	3,208	25,892	2,137	519	5,161	
	計 Total	550	174	1,271	13,357	10,107	89,376	8,503	2,005	25,448	
沖縄 Okinawa	沖縄 Okinawa	235	94	990	3,411	2,823	43,180	1,359	350	5,607	
全国計 Grand Total		11,788	3,688	51,320	271,345	210,202	3,579,340	466,238	105,973	2,241,642	

(注) この表は、「(1)所得種類別内訳」を都道府県別に示したものである。

Note: This table shows "(1) Breakdown by income type" by prefecture.

山林所得 Timber income			退職所得 Retirement income			(別掲) 損失額のある者 (Separate tabulation) Taxpayers with losses		所得種類 Income type	
人員 Number of taxpayers	主たるもの Main	所得金額 Amount of income	人員 Number of taxpayers	主たるもの Main	所得金額 Amount of income	人員 Number of taxpayers	損失額 Amount of losses	国税局・都道府県 Regional Taxation Bureau / Prefecture	
人 Person	人 Person	百万円 Million yen	人 Person	人 Person	百万円 Million yen	人 Person	百万円 Million yen		
735	288	878	1,897	1,231	6,838	49,109	58,796	北海道 Hokkaido	札幌 Sapporo
139	36	154	710	522	1,798	22,562	20,303	青森 Aomori	仙台 Sendai
221	85	236	567	375	1,642	37,820	39,125	岩手 Iwate	
90	30	112	822	488	2,720	41,650	95,853	宮城 Miyagi	
98	33	98	533	358	1,254	26,874	17,692	秋田 Akita	
22	7	13	522	350	1,316	24,421	17,841	山形 Yamagata	
67	20	47	859	512	3,229	40,051	40,359	福島 Fukushima	
637	211	660	4,013	2,605	11,959	193,378	231,172	計 Total	
60	16	68	1,127	713	4,360	53,450	56,834	茨城 Ibaraki	関東信越 Kanto Shinetsu
150	53	182	758	468	2,723	36,514	37,303	栃木 Tochigi	
26	7	39	641	436	2,330	28,445	32,654	群馬 Gunma	
21	2	17	2,129	1,238	8,633	78,807	120,592	埼玉 Saitama	
16	8	13	792	540	2,630	43,602	39,330	新潟 Niigata	
5	2	8	690	412	2,177	54,284	43,945	長野 Nagano	
278	88	327	6,137	3,807	22,853	295,102	330,659	計 Total	
23	2	26	1,946	1,112	7,899	76,176	110,125	千葉 Chiba	東京 Tokyo
103	23	137	4,811	2,088	36,453	195,725	401,168	東京 Tokyo	
47	11	63	3,049	1,614	14,865	95,410	163,507	神奈川 Kanagawa	
12	4	13	255	164	709	15,610	15,760	山梨 Yamanashi	
185	40	239	10,061	4,978	59,927	382,921	690,559	計 Total	
22	3	23	455	324	1,603	22,401	20,068	富山 Toyama	金沢 Kanazawa
29	3	23	434	255	1,819	20,378	21,540	石川 Ishikawa	
17	5	20	282	169	1,105	19,285	16,567	福井 Fukui	
68	11	66	1,171	748	4,527	62,064	58,175	計 Total	
108	37	97	566	375	2,408	37,319	37,362	岐阜 Gifu	名古屋 Nagoya
207	78	218	1,238	836	5,119	55,908	66,995	静岡 Shizuoka	
70	19	93	1,828	1,045	9,321	88,274	136,988	愛知 Aichi	
66	24	131	874	674	3,581	30,884	36,841	三重 Mie	
451	158	538	4,506	2,930	20,429	212,385	278,186	計 Total	
5	1	7	445	306	1,544	25,609	27,206	滋賀 Shiga	大阪 Osaka
43	6	61	834	519	3,755	38,936	58,895	京都 Kyoto	
44	10	54	2,191	1,246	10,226	92,637	175,924	大阪 Osaka	
44	12	110	2,035	1,288	9,322	74,980	115,806	兵庫 Hyogo	
75	24	103	651	438	2,622	19,932	32,343	奈良 Nara	
47	16	95	643	490	2,333	17,629	21,308	和歌山 Wakayama	
258	69	429	6,799	4,287	29,803	269,723	431,482	計 Total	
59	17	32	304	216	861	16,227	10,328	鳥取 Totтори	広島 Hiroshima
36	4	11	344	247	1,077	20,245	11,649	島根 Shimane	
84	27	40	687	514	3,054	41,358	35,664	岡山 Okayama	
56	14	46	901	616	3,806	46,970	46,614	広島 Hiroshima	
35	7	32	491	348	1,519	27,412	21,747	山口 Yamaguchi	
270	69	160	2,727	1,941	10,317	152,212	126,003	計 Total	
52	17	85	472	357	1,537	12,519	14,220	徳島 Tokushima	
1	1	6	453	319	1,677	17,316	17,132	香川 Kagawa	
156	58	122	566	393	1,660	19,485	20,228	愛媛 Ehime	
78	36	90	469	358	1,469	10,559	11,182	高知 Kochi	
287	112	303	1,960	1,427	6,344	59,879	62,762	計 Total	
103	30	177	1,622	1,066	6,004	67,451	79,851	福岡 Fukuoka	
10	-	4	347	235	999	16,535	13,604	佐賀 Saga	福岡 Fukuoka
4	1	2	455	300	1,368	20,866	18,580	長崎 Nagasaki	
117	31	183	2,424	1,601	8,371	104,852	112,035	計 Total	
190	62	181	768	533	2,828	28,984	25,233	熊本 Kumamoto	熊本 Kumamoto
243	89	209	536	413	1,905	20,270	15,718	大分 Oita	
294	122	265	530	373	1,824	17,350	17,326	宮崎 Miyazaki	
52	10	58	782	539	2,573	24,753	22,323	鹿児島 Kagoshima	
779	283	714	2,616	1,858	9,129	91,357	80,601	計 Total	
-	-	-	744	528	2,174	16,119	20,269	沖縄 Okinawa	沖縄 Okinawa
4,065	1,360	4,497	45,055	27,941	192,671	1,889,101	2,480,698	全国計 Grand Total	

## (3) 都道府県別の人員、所得金額(その4) (申告納税額のある者)

Number of income earners and amount of income by prefecture (Part 4 : Taxpayers who have income tax self-assessment)

所得種類 Income type		合 計 Total				事 業 所 得 Operating income		
		人 員 Number of taxpayers	主たるもの Main	所得金額 Amount of income	申告納税額 Amount of self-assessment income tax	人 員 Number of taxpayers	主たるもの Main	所得金額 Amount of income
国税局・都道府県 Regional Taxation Bureau / Prefecture		人 Person	人 Person	百万円 Million yen	百万円 Million yen	人 Person	人 Person	百万円 Million yen
札幌 Sapporo	北海道 Hokkaido	391,973	223,465	1,153,779	72,103	78,784	71,263	314,107
仙台 Sendai	青森 Aomori	89,166	53,652	242,632	15,451	22,843	18,881	72,503
	岩手 Iwate	103,081	59,484	259,155	15,259	22,138	16,188	65,862
	宮城 Miyagi	177,466	101,122	568,470	39,990	33,745	25,671	110,001
	秋田 Akita	71,789	40,658	173,815	9,551	16,686	12,291	45,710
	山形 Yamagata	94,805	52,745	228,264	12,372	22,026	16,773	58,876
	福島 Fukushima	172,316	97,462	478,211	30,623	39,088	29,349	117,995
	計 Total	708,623	405,123	1,950,546	123,246	156,526	119,153	470,947
関東信越 Kanto Shinetsu	茨城 Ibaraki	214,867	127,928	659,612	41,934	48,578	40,340	150,623
	栃木 Tochigi	148,434	86,150	459,099	28,039	30,888	26,040	95,942
	群馬 Gunma	160,348	93,172	492,098	30,206	32,998	28,632	102,678
	埼玉 Saitama	594,192	348,522	2,006,116	146,412	102,498	90,486	326,626
	新潟 Niigata	182,851	99,795	473,027	25,702	35,564	27,437	96,799
	長野 Nagano	191,312	106,464	502,337	28,521	38,237	30,753	107,459
	計 Total	1,492,004	862,031	4,592,289	300,814	288,763	243,688	880,127
東京 Tokyo	千葉 Chiba	484,038	284,174	1,698,187	119,698	81,646	70,481	263,622
	東京 Tokyo	1,539,424	870,306	7,981,075	709,617	196,123	171,099	874,531
	神奈川 Kanagawa	806,910	461,143	3,158,879	251,309	110,752	97,206	397,264
	山梨 Yamanashi	77,329	45,952	209,332	11,719	19,221	15,854	54,599
	計 Total	2,907,701	1,661,575	13,047,473	1,092,343	407,742	354,640	1,590,017
金沢 Kanazawa	富山 Toyama	92,788	50,495	243,503	13,463	20,357	15,377	60,456
	石川 Ishikawa	100,573	56,116	300,489	19,435	20,046	17,121	63,964
	福井 Fukui	74,094	40,422	195,009	10,292	15,616	12,398	41,121
	計 Total	267,455	147,033	739,001	43,190	56,019	44,896	165,540
名古屋 Nagoya	岐阜 Gifu	191,374	107,347	535,007	31,168	37,265	31,890	120,775
	静岡 Shizuoka	365,933	203,580	1,108,075	75,024	68,292	58,663	224,985
	愛知 Aichi	711,676	393,566	2,616,640	194,224	113,020	98,940	446,461
	三重 Mie	144,105	83,411	448,866	29,601	29,856	26,136	106,137
	計 Total	1,413,088	787,904	4,708,587	330,017	248,433	215,629	898,359
大阪 Osaka	滋賀 Shiga	102,319	57,404	312,601	19,656	19,590	15,715	63,021
	京都 Kyoto	209,359	118,968	768,248	55,500	35,319	31,056	119,027
	大阪 Osaka	638,089	373,693	2,412,311	178,515	122,547	110,660	415,343
	兵庫 Hyogo	403,051	231,284	1,500,485	106,756	71,904	62,408	267,332
	奈良 Nara	99,204	56,299	347,430	22,462	15,928	13,866	53,746
	和歌山 Wakayama	72,951	43,337	219,790	14,043	19,324	16,519	60,784
	計 Total	1,524,973	880,985	5,560,865	396,932	284,612	250,224	979,253
広島 Hiroshima	鳥取 Tottori	43,499	24,615	108,630	5,624	8,933	7,445	24,913
	島根 Shimane	61,186	33,868	144,593	7,456	12,584	9,765	33,504
	岡山 Okayama	156,590	87,766	468,513	28,139	26,801	22,697	78,940
	広島 Hiroshima	261,942	146,266	772,356	48,673	41,261	35,137	136,069
	山口 Yamaguchi	123,946	71,850	312,013	15,574	24,367	20,766	71,966
	計 Total	647,163	364,365	1,806,104	105,466	113,946	95,810	345,391
高松 Takamatsu	徳島 Tokushima	53,172	30,648	161,082	9,239	11,686	9,913	31,417
	香川 Kagawa	83,564	46,125	236,650	13,369	14,661	12,320	42,264
	愛媛 Ehime	103,228	59,043	298,450	16,870	20,861	17,518	55,546
	高知 Kochi	58,241	34,775	162,291	9,316	14,746	12,799	43,993
	計 Total	298,205	170,591	858,473	48,794	61,954	52,550	173,221
福岡 Fukuoka	福岡 Fukuoka	357,361	209,951	1,221,558	83,857	72,853	63,393	228,698
	佐賀 Saga	70,100	40,467	179,419	9,756	18,229	14,095	51,661
	長崎 Nagasaki	105,037	63,393	283,282	16,304	23,766	20,214	68,294
	計 Total	532,498	313,811	1,684,259	109,918	114,848	97,702	348,653
熊本 Kumamoto	熊本 Kumamoto	131,661	76,963	378,155	21,465	30,670	25,925	89,104
	大分 Oita	79,000	46,394	220,970	11,807	16,566	13,986	44,312
	宮崎 Miyazaki	80,073	48,351	227,259	13,711	20,501	17,733	59,203
	鹿児島 Kagoshima	118,282	69,643	324,574	17,468	27,121	22,394	68,487
	計 Total	409,016	241,351	1,150,958	64,452	94,858	80,038	261,107
沖縄 Okinawa	沖縄 Okinawa	109,546	67,615	339,937	26,234	16,571	13,673	42,848
	全国計 Grand Total	10,702,245	6,125,849	37,592,270	2,713,508	1,923,056	1,639,266	6,469,570

(注) この表は、「(1)所得種類別内訳」を都道府県別に示したものである。

Note : This table shows "(1) Breakdown by income type" by prefecture.

営業等所得 Business income						農 業 所 得 Farm income			利 子 所 得 Interest income			所得種類 Income type	
人 員 Number of taxpayers	主たるもの Main	所得金額 Amount of income	人 員 Number of taxpayers	主たるもの Main	所得金額 Amount of income	人 員 Number of taxpayers	主たるもの Main	所得金額 Amount of income					
									国税局・都道府県 Regional Taxation Bureau /Prefecture				
人 Person	人 Person	百万円 Million yen	人 Person	人 Person	百万円 Million yen	人 Person	人 Person	百万円 Million yen					
60,683	54,793	220,002	18,101	16,470	94,106	286	20	167	北海道	Hokkaido	札幌	Sapporo	
14,672	13,139	55,236	8,171	5,742	17,267	27	2	10	青森	Aomori	仙台	Sendai	
16,191	13,869	58,575	5,947	2,319	7,287	45	2	18	岩手	Iwate			
26,609	23,733	102,403	7,136	1,938	7,598	99	7	49	宮城	Miyagi			
11,766	10,531	39,863	4,920	1,760	5,847	39	2	12	秋田	Akita			
14,921	13,522	49,014	7,105	3,251	9,863	69	-	20	山形	Yamagata			
26,556	23,749	95,837	12,532	5,600	22,157	88	6	69	福島	Fukushima			
110,715	98,543	400,928	45,811	20,610	70,019	367	19	179	計	Total			
38,398	34,589	127,061	10,180	5,751	23,562	135	9	186	茨城	Ibaraki	関東信越	Kanto Shinetsu	
24,879	22,581	82,267	6,009	3,459	13,675	119	18	124	栃木	Tochigi			
27,110	24,699	87,698	5,888	3,933	14,980	126	10	107	群馬	Gunma			
96,575	87,815	318,040	5,923	2,671	8,586	472	40	263	埼玉	Saitama			
27,327	24,653	87,430	8,237	2,784	9,369	120	7	54	新潟	Niigata			
27,957	24,992	86,304	10,280	5,761	21,155	154	5	65	長野	Nagano			
242,246	219,329	788,800	46,517	24,359	91,326	1,126	89	800	計	Total			
71,922	64,985	245,448	9,724	5,496	18,175	447	50	431	千葉	Chiba	東京	Tokyo	
193,533	170,682	872,527	2,590	417	2,004	3,524	201	4,196	東京	Tokyo			
106,754	95,900	392,083	3,998	1,306	5,181	1,041	81	880	神奈川	Kanagawa			
14,253	12,841	46,671	4,968	3,013	7,928	54	5	75	山梨	Yamanashi			
386,462	344,408	1,556,729	21,280	10,232	33,287	5,066	337	5,582	計	Total			
15,834	14,448	57,302	4,523	929	3,154	72	3	31	富山	Toyama	金沢	Kanazawa	
18,005	16,439	61,681	2,041	682	2,283	69	5	121	石川	Ishikawa			
13,068	11,859	39,377	2,548	539	1,744	68	6	35	福井	Fukui			
46,907	42,746	158,359	9,112	2,150	7,181	209	14	187	計	Total			
33,340	30,401	115,647	3,925	1,489	5,128	152	10	117	岐阜	Gifu	名古屋	Nagoya	
60,412	54,262	210,311	7,880	4,401	14,675	321	24	200	静岡	Shizuoka			
103,660	93,895	426,228	9,360	5,045	20,233	704	47	539	愛知	Aichi			
27,650	25,158	102,245	2,206	978	3,893	105	9	102	三重	Mie			
225,062	203,716	854,431	23,371	11,913	43,928	1,282	90	959	計	Total			
17,487	15,014	60,427	2,103	701	2,594	76	4	49	滋賀	Shiga	大阪	Osaka	
33,609	30,319	116,738	1,710	737	2,289	252	19	371	京都	Kyoto			
120,669	109,928	413,003	1,878	732	2,340	519	44	566	大阪	Osaka			
66,689	60,334	260,547	5,215	2,074	6,786	455	36	844	兵庫	Hyogo			
14,952	13,304	51,928	976	562	1,818	87	8	297	奈良	Nara			
15,232	13,802	52,891	4,092	2,717	7,893	38	5	17	和歌山	Wakayama			
268,638	242,701	955,534	15,974	7,523	23,719	1,427	116	2,144	計	Total			
6,948	6,269	21,251	1,985	1,176	3,662	41	1	12	鳥取	Tottori	広島	Hiroshima	
10,190	9,027	31,385	2,394	738	2,118	38	1	13	島根	Shimane			
23,816	21,335	74,990	2,985	1,362	3,950	107	6	71	岡山	Okayama			
38,412	34,193	133,407	2,849	944	2,662	212	12	136	広島	Hiroshima			
22,184	19,983	69,776	2,183	783	2,190	83	7	54	山口	Yamaguchi			
101,550	90,807	330,808	12,396	5,003	14,583	481	27	286	計	Total			
9,220	8,256	26,296	2,466	1,657	5,121	30	5	20	徳島	Tokushima			高松
12,402	11,142	38,782	2,259	1,178	3,483	66	5	68	香川	Kagawa			
16,770	15,143	49,370	4,091	2,375	6,176	58	1	47	愛媛	Ehime			
10,904	9,805	33,673	3,842	2,994	10,320	23	2	6	高知	Kochi			
49,296	44,346	148,121	12,658	8,204	25,100	177	13	141	計	Total			
64,189	58,348	211,602	8,664	5,045	17,096	262	16	147	福岡	Fukuoka	福岡	Fukuoka	
11,730	10,545	39,093	6,499	3,550	12,568	37	5	18	佐賀	Saga			
19,840	17,735	59,896	3,926	2,479	8,398	74	-	98	長崎	Nagasaki			
95,759	86,628	310,591	19,089	11,074	38,062	373	21	263	計	Total			
20,832	18,649	60,530	9,838	7,276	28,575	100	11	57	熊本	Kumamoto	熊本	Kumamoto	
13,981	12,561	40,352	2,585	1,425	3,961	60	2	18	大分	Oita			
15,469	14,018	45,849	5,032	3,715	13,354	44	3	34	宮崎	Miyazaki			
20,952	18,456	57,207	6,169	3,938	11,281	93	3	40	鹿児島	Kagoshima			
71,234	63,684	203,937	23,624	16,354	57,170	297	19	150	計	Total			
14,685	12,555	40,515	1,886	1,118	2,333	73	8	62	沖縄	Okinawa	沖縄	Okinawa	
1,673,237	1,504,256	5,968,755	249,819	135,010	500,815	11,164	773	10,920	全国計	Grand Total			

## (3) 都道府県別の人員、所得金額(その5) (申告納税額のある者)

Number of income earners and amount of income by prefecture (Part 5 : Taxpayers who have income tax self-assessment)

国税局・都道府県 Regional Taxation Bureau / Prefecture		所得種類 Income type	配当所得 Dividend income			不動産所得 Real estate income			給与所得 Employment income		
			人員 Number of taxpayers	主たるもの Main	所得金額 Amount of income	人員 Number of taxpayers	主たるもの Main	所得金額 Amount of income	人員 Number of taxpayers	主たるもの Main	所得金額 Amount of income
		人 Person									
札幌 Sapporo	北海道 Hokkaido		22,711	187	11,768	67,024	28,061	133,184	118,471	88,509	490,508
仙台 Sendai	青森 Aomori		2,677	28	1,397	15,221	6,235	28,210	26,816	20,971	102,051
	岩手 Iwate		2,507	44	1,744	18,328	7,765	35,301	32,628	26,342	115,782
	宮城 Miyagi		3,952	87	5,700	35,801	16,509	94,385	55,238	42,280	243,176
	秋田 Akita		1,851	23	1,041	11,971	4,168	19,407	22,490	18,236	82,204
	山形 Yamagata		3,643	43	1,588	16,328	6,476	29,873	27,865	21,854	102,934
	福島 Fukushima		3,849	116	4,985	30,877	12,681	64,342	50,529	39,064	203,820
	計 Total		18,479	341	16,454	128,526	53,834	271,518	215,566	168,747	849,966
関東信越 Kanto Shinetsu	茨城 Ibaraki		3,916	84	5,545	41,106	18,859	97,441	62,807	47,724	271,060
	栃木 Tochigi		3,244	78	3,638	30,163	12,992	67,742	44,265	33,849	206,761
	群馬 Gunma		4,056	75	9,327	32,179	14,650	66,928	46,524	35,133	208,413
	埼玉 Saitama		15,811	369	21,698	124,209	64,759	393,986	178,182	130,764	786,844
	新潟 Niigata		6,458	109	5,776	35,498	13,139	66,807	54,989	42,724	220,495
	長野 Nagano		6,777	82	5,709	35,278	14,985	63,755	53,503	40,564	208,371
	計 Total		40,262	797	51,692	298,433	139,384	756,660	440,270	330,758	1,901,944
東京 Tokyo	千葉 Chiba		12,686	379	24,144	96,034	47,174	273,270	146,199	108,955	703,215
	東京 Tokyo		56,796	1,966	225,791	390,281	214,409	1,372,914	465,616	347,528	3,393,703
	神奈川 Kanagawa		26,639	666	38,761	184,014	98,027	615,496	239,672	175,556	1,283,708
	山梨 Yamanashi		1,305	27	1,248	14,365	6,513	29,408	21,532	16,475	87,107
	計 Total		97,426	3,038	289,945	684,694	366,123	2,291,088	873,019	648,514	5,467,734
金沢 Kanazawa	富山 Toyama		3,141	58	3,162	13,016	4,685	25,026	26,996	20,596	108,674
	石川 Ishikawa		3,851	49	4,802	17,332	7,451	39,555	29,050	21,914	126,596
	福井 Fukui		2,627	46	1,860	13,075	4,942	25,647	20,784	15,678	89,593
計 Total		9,619	153	9,824	43,423	17,078	90,228	76,830	58,188	324,863	
名古屋 Nagoya	岐阜 Gifu		6,426	112	5,795	34,993	15,521	76,421	55,338	40,795	228,407
	静岡 Shizuoka		14,779	236	13,557	74,033	34,570	177,102	99,470	72,409	422,534
	愛知 Aichi		28,104	649	45,575	151,550	76,576	431,127	203,185	144,940	1,058,985
	三重 Mie		4,085	69	3,734	24,096	10,420	53,104	42,601	31,360	182,577
計 Total		53,394	1,066	68,661	284,672	137,087	737,754	400,594	289,504	1,892,503	
大阪 Osaka	滋賀 Shiga		2,959	52	2,527	16,836	7,457	41,310	31,034	22,871	135,385
	京都 Kyoto		7,054	165	20,335	41,632	21,249	122,753	62,557	45,756	319,261
	大阪 Osaka		19,140	527	33,687	132,480	72,048	440,298	183,224	131,849	978,041
	兵庫 Hyogo		13,951	394	27,640	73,653	35,942	205,965	118,880	87,772	653,344
	奈良 Nara		3,326	94	5,485	18,379	9,380	50,788	29,016	21,051	152,195
	和歌山 Wakayama		1,842	35	2,513	12,846	6,032	30,349	19,214	14,224	88,020
計 Total		48,272	1,267	92,187	295,826	152,108	891,464	443,925	323,523	2,326,245	
広島 Hiroshima	鳥取 Tottori		1,457	9	778	6,998	2,902	12,975	12,685	9,835	49,363
	島根 Shimane		1,780	24	1,617	9,513	3,755	17,699	18,075	14,018	65,707
	岡山 Okayama		4,361	92	5,221	28,811	13,138	62,518	46,500	34,974	205,480
	広島 Hiroshima		7,260	130	9,598	54,324	25,832	130,086	76,932	56,909	337,762
	山口 Yamaguchi		2,833	68	3,111	20,698	8,842	39,118	36,234	27,621	141,247
計 Total		17,691	323	20,325	120,344	54,469	262,395	190,426	143,357	799,559	
高松 Takamatsu	徳島 Tokushima		1,701	59	2,523	9,759	4,327	22,508	15,262	11,761	74,678
	香川 Kagawa		3,222	54	3,239	15,855	6,892	32,858	24,015	18,161	106,048
	愛媛 Ehime		3,498	51	4,762	19,715	9,166	44,193	29,072	22,377	135,291
	高知 Kochi		1,498	28	1,209	10,947	5,120	24,756	15,401	11,870	68,075
計 Total		9,919	192	11,732	56,276	25,505	124,315	83,750	64,169	384,093	
福岡 Fukuoka	福岡 Fukuoka		11,018	193	16,696	68,577	33,811	192,821	103,130	78,138	524,978
	佐賀 Saga		1,555	25	1,396	10,551	4,399	21,244	20,236	16,029	75,803
	長崎 Nagasaki		1,761	43	6,249	19,784	8,732	38,034	31,196	24,429	124,343
計 Total		14,334	261	24,341	98,912	46,942	252,099	154,562	118,596	725,125	
熊本 Kumamoto	熊本 Kumamoto		4,694	58	3,365	24,484	11,000	53,609	36,779	28,541	164,755
	大分 Oita		1,354	42	2,462	15,353	6,879	31,234	22,716	17,367	102,860
	宮崎 Miyazaki		1,436	47	2,858	13,864	5,838	28,311	21,850	16,931	94,573
	鹿児島 Kagoshima		2,030	84	4,317	21,354	8,311	38,352	34,666	27,054	155,351
計 Total		9,514	231	13,002	75,055	32,028	151,506	116,011	89,893	517,539	
沖縄 Okinawa	沖縄 Okinawa		1,451	47	3,405	38,882	24,032	112,527	29,254	21,916	113,462
全国計 Grand Total		343,072	7,903	613,335	2,192,067	1,076,651	6,074,738	3,142,678	2,345,674	15,793,541	

(注) この表は、「(1) 所得種類別内訳」を都道府県別に示したものである。

Note : This table shows " (1) Breakdown by income type" by prefecture.



総合譲渡所得 Comprehensive capital gains			一時所得 Occasional income			雑所得 Miscellaneous income			所得種類 Income type	国税局・都道府県 Regional Taxation Bureau /Prefecture
人員 Number of taxpayers	主たるもの Main	所得金額 Amount of income	人員 Number of taxpayers	主たるもの Main	所得金額 Amount of income	人員 Number of taxpayers	主たるもの Main	所得金額 Amount of income		
人 Person	人 Person	百万円 Million yen	人 Person	人 Person	百万円 Million yen	人 Person	人 Person	百万円 Million yen		
<b>2,862</b>	<b>355</b>	<b>3,366</b>	<b>5,239</b>	<b>2,102</b>	<b>10,114</b>	<b>83,087</b>	<b>24,905</b>	<b>80,395</b>	北海道 Hokkaido	札幌 Sapporo
202	32	246	1,309	600	2,907	17,035	5,021	14,832	青森 Aomori	仙台 Sendai
266	38	325	1,318	443	2,197	22,754	6,809	19,642	岩手 Iwate	
407	62	617	2,175	748	4,025	38,949	11,538	39,751	宮城 Miyagi	
177	28	166	1,352	394	1,868	15,271	4,459	12,824	秋田 Akita	
217	46	255	1,427	414	2,126	20,828	5,786	16,561	山形 Yamagata	
389	58	515	5,466	2,761	7,571	36,089	9,802	30,793	福島 Fukushima	
<b>1,658</b>	<b>264</b>	<b>2,124</b>	<b>13,047</b>	<b>5,360</b>	<b>20,694</b>	<b>150,926</b>	<b>43,415</b>	<b>134,403</b>	計 Total	
469	99	814	2,473	833	4,054	47,024	15,267	50,526	茨城 Ibaraki	
334	79	578	1,712	515	2,880	31,946	9,159	30,688	栃木 Tochigi	
308	50	551	1,712	524	2,654	36,124	10,123	33,967	群馬 Gunma	
1,114	218	1,836	8,230	2,404	12,617	138,852	45,511	155,146	埼玉 Saitama	
452	81	667	2,104	632	3,133	42,190	12,654	37,451	新潟 Niigata	
396	78	510	1,958	543	2,898	49,101	16,040	48,047	長野 Nagano	
<b>3,073</b>	<b>605</b>	<b>4,956</b>	<b>18,189</b>	<b>5,451</b>	<b>28,238</b>	<b>345,237</b>	<b>108,754</b>	<b>355,826</b>	計 Total	
1,007	204	1,820	6,703	2,071	10,964	115,778	42,314	144,434	千葉 Chiba	東京 Tokyo
3,316	801	10,223	19,477	4,865	35,208	326,419	91,836	441,347	東京 Tokyo	
1,626	355	3,676	12,122	3,167	19,180	190,377	65,257	254,525	神奈川 Kanagawa	
175	31	185	1,009	276	1,541	17,192	5,240	16,673	山梨 Yamanashi	
<b>6,124</b>	<b>1,391</b>	<b>15,904</b>	<b>39,311</b>	<b>10,379</b>	<b>66,893</b>	<b>649,766</b>	<b>204,647</b>	<b>856,979</b>	計 Total	
228	56	347	1,315	314	1,581	24,402	7,750	22,820	富山 Toyama	金沢 Kanazawa
220	56	238	1,441	408	2,169	24,734	6,927	23,925	石川 Ishikawa	
200	46	239	1,073	294	1,537	18,125	5,678	17,132	福井 Fukui	
<b>648</b>	<b>158</b>	<b>824</b>	<b>3,829</b>	<b>1,016</b>	<b>5,287</b>	<b>67,261</b>	<b>20,355</b>	<b>63,877</b>	計 Total	
598	97	677	2,574	659	3,548	46,838	14,058	46,085	岐阜 Gifu	名古屋 Nagoya
811	144	1,330	4,746	1,302	6,833	88,888	27,449	92,605	静岡 Shizuoka	
2,288	370	3,265	9,552	2,351	13,305	170,582	51,303	188,242	愛知 Aichi	
384	64	502	1,983	609	2,961	35,343	11,657	36,345	三重 Mie	
<b>4,081</b>	<b>675</b>	<b>5,775</b>	<b>18,855</b>	<b>4,921</b>	<b>26,646</b>	<b>341,651</b>	<b>104,467</b>	<b>363,276</b>	計 Total	
264	49	396	1,433	407	2,278	25,786	8,471	28,169	滋賀 Shiga	大阪 Osaka
567	128	1,204	3,202	999	4,975	49,838	14,584	56,352	京都 Kyoto	
1,337	343	3,295	10,027	2,974	15,717	142,286	41,286	167,221	大阪 Osaka	
964	255	2,216	6,618	2,186	11,721	97,460	31,977	119,622	兵庫 Hyogo	
221	65	709	1,958	632	3,119	25,446	8,502	32,137	奈良 Nara	
194	43	305	1,155	383	1,680	15,700	4,578	14,947	和歌山 Wakayama	
<b>3,547</b>	<b>883</b>	<b>8,125</b>	<b>24,393</b>	<b>7,581</b>	<b>39,490</b>	<b>356,516</b>	<b>109,398</b>	<b>418,449</b>	計 Total	
111	23	134	700	235	1,089	11,298	3,494	10,516	鳥取 Tottori	
155	19	116	923	299	1,315	16,466	5,095	14,327	島根 Shimane	
287	66	424	2,117	635	3,163	41,430	12,570	41,878	岡山 Okayama	
504	105	857	3,578	1,065	5,205	69,132	22,266	70,507	広島 Hiroshima	
246	47	340	1,751	562	2,568	34,033	11,808	33,545	山口 Yamaguchi	
<b>1,303</b>	<b>260</b>	<b>1,871</b>	<b>9,069</b>	<b>2,796</b>	<b>13,340</b>	<b>172,359</b>	<b>55,233</b>	<b>170,773</b>	計 Total	
119	23	227	1,068	307	1,585	11,413	3,106	11,083	徳島 Tokushima	高松 Takamatsu
130	39	235	1,203	384	1,838	21,199	6,470	21,462	香川 Kagawa	
151	45	215	1,325	431	2,026	24,725	7,127	23,381	愛媛 Ehime	
113	31	200	703	211	927	13,155	3,758	12,033	高知 Kochi	
<b>513</b>	<b>138</b>	<b>876</b>	<b>4,299</b>	<b>1,333</b>	<b>6,375</b>	<b>70,492</b>	<b>20,461</b>	<b>67,959</b>	計 Total	
915	184	1,529	5,194	1,821	9,108	80,956	23,751	83,475	福岡 Fukuoka	福岡 Fukuoka
233	43	317	1,024	354	1,497	16,297	4,344	13,006	佐賀 Saga	
248	58	359	1,625	674	3,377	23,762	7,553	22,063	長崎 Nagasaki	
<b>1,396</b>	<b>285</b>	<b>2,205</b>	<b>7,843</b>	<b>2,849</b>	<b>13,982</b>	<b>121,015</b>	<b>35,648</b>	<b>118,544</b>	計 Total	
328	54	360	1,798	663	3,141	27,913	7,654	24,857	熊本 Kumamoto	熊本 Kumamoto
157	42	209	1,051	377	1,762	18,645	5,815	18,293	大分 Oita	
617	103	586	1,104	453	1,972	16,998	4,851	14,806	宮崎 Miyazaki	
338	63	395	1,635	526	2,512	26,123	7,980	24,470	鹿児島 Kagoshima	
<b>1,440</b>	<b>262</b>	<b>1,550</b>	<b>5,588</b>	<b>2,019</b>	<b>9,387</b>	<b>89,679</b>	<b>26,300</b>	<b>82,425</b>	計 Total	
113	28	287	929	352	1,777	18,152	4,589	16,392	沖縄 Okinawa	沖縄 Okinawa
<b>26,758</b>	<b>5,304</b>	<b>47,863</b>	<b>150,591</b>	<b>46,159</b>	<b>242,223</b>	<b>2,466,141</b>	<b>758,172</b>	<b>2,729,300</b>	全国計 Grand Total	

## (3) 都道府県別の人員、所得金額(その6)(申告納税額のある者)

Number of income earners and amount of income by prefecture (Part 6: Taxpayers who have income tax self-assessment)

所得種類 Income type			分離短期譲渡所得 Short-term separate capital gains			分離長期譲渡所得 Long-term separate capital gains			株式等の譲渡所得 Capital gains of stocks, etc.		
			人員 Number of taxpayers	主たるもの Main	所得金額 Amount of income	人員 Number of taxpayers	主たるもの Main	所得金額 Amount of income	人員 Number of taxpayers	主たるもの Main	所得金額 Amount of income
国税局・都道府県 Regional Taxation Bureau / Prefecture											
札幌 Sapporo	北海道 Hokkaido		427	123	1,562	9,211	6,912	72,961	3,106	763	31,812
仙台 Sendai	青森 Aomori		88	31	207	2,103	1,580	12,955	706	237	6,659
	岩手 Iwate		77	23	355	2,220	1,659	15,538	602	100	1,564
	宮城 Miyagi		244	67	840	4,784	3,717	52,326	1,900	379	16,163
	秋田 Akita		56	18	138	1,230	893	6,343	557	112	3,648
	山形 Yamagata		66	24	281	1,556	1,161	11,108	727	154	4,109
	福島 Fukushima		180	59	735	4,185	3,206	36,728	1,416	300	8,845
	計 Total		711	222	2,555	16,078	12,216	134,999	5,908	1,282	40,988
関東信越 Kanto Shinetsu	茨城 Ibaraki		168	56	450	5,107	3,980	47,717	2,924	629	28,282
	栃木 Tochigi		126	49	516	3,622	2,887	36,555	1,825	428	11,798
	群馬 Gunma		106	35	386	4,209	3,462	39,331	1,910	448	26,279
	埼玉 Saitama		477	144	2,426	13,897	11,570	247,399	10,111	2,160	48,781
	新潟 Niigata		116	41	350	3,307	2,463	26,252	1,970	478	13,560
	長野 Nagano		115	41	263	3,553	2,791	33,390	2,157	556	30,297
	計 Total		1,108	366	4,391	33,695	27,153	430,646	20,897	4,699	158,998
東京 Tokyo	千葉 Chiba		494	161	2,525	12,670	10,060	188,660	10,062	2,246	78,531
	東京 Tokyo		1,872	540	14,064	35,162	28,061	902,718	39,500	8,690	676,331
	神奈川 Kanagawa		728	213	3,916	20,372	16,560	380,012	18,947	3,899	150,510
	山梨 Yamanashi		48	21	210	1,648	1,323	14,826	741	175	3,093
	計 Total		3,142	935	20,715	69,852	56,004	1,486,217	69,250	15,010	908,465
金沢 Kanazawa	富山 Toyama		57	17	173	1,803	1,304	13,267	1,317	311	6,992
	石川 Ishikawa		64	18	139	2,325	1,817	22,474	1,350	326	15,367
	福井 Fukui		36	11	79	1,414	1,055	11,586	1,021	253	5,736
	計 Total		157	46	392	5,542	4,176	47,327	3,688	890	28,096
名古屋 Nagoya	岐阜 Gifu		110	36	365	4,415	3,535	40,494	2,530	582	10,311
	静岡 Shizuoka		254	89	1,106	8,912	7,283	104,024	5,127	1,289	59,246
	愛知 Aichi		452	160	2,668	18,037	15,009	271,317	13,748	3,061	145,761
	三重 Mie		114	30	308	3,352	2,585	27,165	2,059	418	33,686
	三重 Mie		114	30	308	3,352	2,585	27,165	2,059	418	33,686
	計 Total		930	315	4,448	34,716	28,412	443,000	23,464	5,350	249,004
大阪 Osaka	滋賀 Shiga		88	25	285	2,445	1,928	28,232	1,749	403	10,011
	京都 Kyoto		204	75	1,712	4,916	3,994	78,905	3,670	905	40,569
	大阪 Osaka		591	159	2,885	13,217	10,672	207,028	12,336	3,002	140,590
	兵庫 Hyogo		364	121	1,838	10,078	8,060	130,934	8,394	2,028	73,958
	奈良 Nara		95	28	418	2,574	2,098	30,924	2,049	534	16,041
	和歌山 Wakayama		71	17	294	1,572	1,245	14,242	923	232	5,793
	計 Total		1,413	425	7,431	34,802	27,997	490,266	29,121	7,104	286,961
広島 Hiroshima	鳥取 Tottori		23	7	50	759	558	5,241	441	87	3,306
	島根 Shimane		35	10	88	999	730	6,033	571	139	3,780
	岡山 Okayama		154	57	572	3,824	2,993	36,765	2,081	499	32,355
	広島 Hiroshima		175	54	1,283	5,136	3,987	55,336	3,267	717	23,475
	山口 Yamaguchi		85	23	238	2,368	1,797	15,104	1,166	275	4,098
	計 Total		472	151	2,230	13,086	10,065	118,479	7,526	1,717	67,014
高松 Takamatsu	徳島 Tokushima		37	13	130	1,182	887	10,458	836	225	5,797
	香川 Kagawa		58	22	160	1,881	1,474	14,742	1,224	285	12,894
	愛媛 Ehime		66	20	246	2,361	1,947	23,642	1,246	313	8,401
	高知 Kochi		46	19	88	1,054	782	7,234	465	118	3,347
		計 Total		207	74	625	6,478	5,090	56,076	3,771	941
福岡 Fukuoka	福岡 Fukuoka		400	124	2,039	9,523	7,411	109,876	4,269	1,039	49,298
	佐賀 Saga		50	13	154	1,393	1,055	11,820	466	97	2,161
	長崎 Nagasaki		105	33	363	1,960	1,487	13,724	699	151	5,581
	計 Total		555	170	2,556	12,876	9,953	135,419	5,434	1,287	57,040
熊本 Kumamoto	熊本 Kumamoto		153	47	432	3,430	2,705	29,961	1,105	238	6,781
	大分 Oita		88	29	221	2,081	1,592	15,074	735	191	3,760
	宮崎 Miyazaki		85	27	196	2,740	2,123	17,698	607	156	6,080
	鹿児島 Kagoshima		129	39	380	3,851	2,986	25,627	813	159	3,576
	計 Total		455	142	1,229	12,102	9,406	88,360	3,260	744	20,197
沖縄 Okinawa	沖縄 Okinawa		201	75	976	3,239	2,711	42,891	608	160	4,639
<b>全国計</b> Grand Total			<b>9,778</b>	<b>3,044</b>	<b>49,111</b>	<b>251,677</b>	<b>200,095</b>	<b>3,546,640</b>	<b>176,033</b>	<b>39,947</b>	<b>1,883,653</b>

(注) この表は、「(1)所得種類別内訳」を都道府県別に示したものである。

Note : This table shows " (1) Breakdown by income type" by prefecture.

山林所得 Timber income			退職所得 Retirement income			(別掲) 損失額のある者 (Separate tabulation) Taxpayers with losses		所得種類 Income type	
人 員 Number of taxpayers	主たるもの Main	所得金額 Amount of income Million yen	人 員 Number of taxpayers	主たるもの Main	所得金額 Amount of income Million yen	人 員 Number of taxpayers	損失額 Amount of losses Million yen	国税局・都道府県 Regional Taxation Bureau /Prefecture	
人 Person	人 Person	百万円 Million yen	人 Person	人 Person	百万円 Million yen	人 Person	百万円 Million yen		
531	197	792	234	68	1,750	4,926	8,154	北海道 Hokkaido	札幌 Sapporo
94	16	123	45	18	288	2,393	2,605	青森 Aomori	仙台 Sendai
144	45	183	54	26	339	4,812	3,667	岩手 Iwate	
63	21	101	109	36	674	6,231	8,258	宮城 Miyagi	
63	21	82	46	13	159	2,610	1,733	秋田 Akita	
14	2	12	39	12	163	2,982	2,365	山形 Yamagata	
30	10	31	130	50	1,149	6,102	5,457	福島 Fukushima	
408	115	532	423	155	2,772	25,130	24,085	計 Total	
39	9	55	121	39	1,354	8,053	9,102	茨城 Ibaraki	関東信越 Kanto Shinetsu
90	28	154	100	28	823	5,114	5,801	栃木 Tochigi	
21	6	37	75	24	593	4,631	5,497	群馬 Gunma	
17	1	15	322	96	2,317	14,912	25,766	埼玉 Saitama	
10	5	10	73	25	605	5,227	6,023	新潟 Niigata	
4	1	8	79	25	565	8,321	6,143	長野 Nagano	
181	50	279	770	237	6,256	46,258	58,331	計 Total	
16	1	23	296	78	1,783	10,571	19,079	千葉 Chiba	東京 Tokyo
71	13	108	1,267	297	16,609	27,116	82,008	東京 Tokyo	
33	8	57	587	148	4,621	15,013	32,765	神奈川 Kanagawa	
10	4	12	29	8	111	2,295	2,378	山梨 Yamanashi	
130	26	199	2,179	531	23,124	54,995	136,230	計 Total	
18	2	22	66	22	504	3,176	2,957	富山 Toyama	
15	-	19	76	24	479	3,209	4,268	石川 Ishikawa	金沢 Kanazawa
11	3	18	44	12	128	3,059	2,509	福井 Fukui	
44	5	59	186	58	1,112	9,444	9,734	計 Total	
69	21	82	66	31	852	6,880	6,613	岐阜 Gifu	名古屋 Nagoya
118	41	164	182	81	1,630	10,017	13,375	静岡 Shizuoka	
49	14	61	405	146	3,330	18,170	29,375	愛知 Aichi	
47	17	119	80	37	1,062	4,477	5,722	三重 Mie	
283	93	426	733	295	6,874	39,544	55,085	計 Total	
5	1	7	54	21	297	3,461	3,740	滋賀 Shiga	
24	3	45	124	35	1,291	5,444	9,864	京都 Kyoto	
35	10	51	350	119	3,597	11,045	27,765	大阪 Osaka	
33	9	107	297	96	2,480	8,949	18,080	兵庫 Hyogo	
48	11	80	77	30	971	2,693	5,048	奈良 Nara	
34	12	87	38	12	460	2,107	2,745	和歌山 Wakayama	
179	46	377	940	313	9,096	33,699	67,241	計 Total	
24	6	20	29	13	157	1,802	1,266	鳥取 Tottori	広島 Hiroshima
13	1	5	34	12	150	2,706	1,387	島根 Shimane	
33	10	27	84	29	504	5,632	5,775	岡山 Okayama	
34	7	39	127	45	1,103	6,929	8,596	広島 Hiroshima	
21	4	27	61	30	268	3,404	2,694	山口 Yamaguchi	
125	28	118	335	129	2,183	20,473	19,718	計 Total	
38	12	77	41	10	392	1,528	2,070	徳島 Tokushima	高松 Takamatsu
1	1	6	49	18	547	2,276	2,121	香川 Kagawa	
87	26	91	63	21	444	2,581	2,727	愛媛 Ehime	
61	27	83	29	10	214	1,254	1,674	高知 Kochi	
187	66	258	182	59	1,598	7,639	8,590	計 Total	
65	17	161	199	53	1,456	9,103	12,968	福岡 Fukuoka	
5	-	3	24	8	97	2,086	1,856	佐賀 Saga	福岡 Fukuoka
2	-	0	55	19	393	2,481	2,414	長崎 Nagasaki	
72	17	164	278	80	1,946	13,670	17,237	計 Total	
120	34	146	87	33	975	3,567	3,804	熊本 Kumamoto	熊本 Kumamoto
152	55	168	42	17	411	2,473	1,884	大分 Oita	
168	62	219	59	24	393	2,117	2,439	宮崎 Miyazaki	
38	7	53	91	37	625	2,915	2,739	鹿児島 Kagoshima	
478	158	587	279	111	2,403	11,072	10,866	計 Total	
-	-	-	73	24	334	2,275	3,048	沖縄 Okinawa	
2,618	801	3,790	6,612	2,060	59,448	269,125	418,319	全国計 Grand Total	

## (3) 都道府県別の人員、所得金額(その7) (還付申告をした者)

Number of income earners and amount of income by prefecture (Part 7 : Filing returns for refund)

国税局・都道府県 Regional Taxation Bureau / Prefecture		所得種類 Income type	合 計 Total				事 業 所 得 Operating income		
			人 員 Number of taxpayers	主たるもの Main	所得金額 Amount of income	還付税額 Refund	人 員 Number of taxpayers	主たるもの Main	所得金額 Amount of income
札幌 Sapporo	北海道 Hokkaido		603,094	472,272	1,121,963	28,848	42,129	33,392	63,987
仙台 Sendai	青森 Aomori		155,759	125,381	251,465	6,166	13,977	9,512	14,880
	岩手 Iwate		189,727	144,839	294,382	7,243	18,632	10,191	16,048
	宮城 Miyagi		313,719	245,911	624,545	16,293	26,002	14,894	30,225
	秋田 Akita		151,570	117,007	236,578	5,547	14,755	8,086	12,071
	山形 Yamagata		167,072	122,175	255,776	6,074	17,203	10,164	15,788
	福島 Fukushima		228,097	173,786	405,215	10,345	20,617	11,628	21,541
	計 Total		1,205,944	929,099	2,067,961	51,667	111,186	64,475	110,554
関東信越 Kanto Shinetsu	茨城 Ibaraki		372,270	296,462	761,268	19,547	23,120	15,340	31,174
	栃木 Tochigi		241,048	187,719	481,728	13,280	17,876	12,284	24,578
	群馬 Gunma		225,514	176,400	437,148	12,540	16,109	11,838	23,838
	埼玉 Saitama		903,663	716,147	2,076,009	57,518	54,186	41,735	96,330
	新潟 Niigata		314,520	234,105	536,823	13,281	23,596	14,601	28,047
	長野 Nagano		290,790	216,790	509,527	13,855	22,113	14,266	26,558
	計 Total		2,347,805	1,827,623	4,802,504	130,021	157,000	110,064	230,526
東京 Tokyo	千葉 Chiba		811,334	638,410	1,983,698	53,607	47,392	35,462	81,367
	東京 Tokyo		2,006,831	1,532,318	6,213,316	232,964	176,918	147,353	419,706
	神奈川 Kanagawa		1,271,348	989,888	3,417,046	93,219	70,608	55,422	135,591
	山梨 Yamanashi		99,822	78,866	188,051	5,450	8,289	5,860	12,117
	計 Total		4,189,335	3,239,482	11,802,110	385,241	303,207	244,097	648,782
金沢 Kanazawa	富山 Toyama		159,371	113,299	275,174	7,572	11,917	6,480	14,395
	石川 Ishikawa		148,603	111,094	275,761	7,942	10,893	7,592	15,822
	福井 Fukui		104,990	75,295	186,687	5,246	8,492	5,315	10,712
計 Total		412,964	299,688	737,623	20,759	31,302	19,387	40,928	
名古屋 Nagoya	岐阜 Gifu		277,201	208,650	524,364	14,293	17,982	12,493	27,008
	静岡 Shizuoka		478,650	357,809	936,627	25,702	32,858	23,902	51,035
	愛知 Aichi		946,650	715,110	2,179,106	61,260	52,713	39,738	101,064
	三重 Mie		245,475	188,963	495,666	13,009	13,519	9,526	21,886
計 Total		1,947,976	1,470,532	4,135,764	114,264	117,072	85,659	200,993	
大阪 Osaka	滋賀 Shiga		190,006	145,909	401,324	10,704	11,365	7,457	16,928
	京都 Kyoto		320,092	243,692	692,167	22,410	21,058	15,941	36,012
	大阪 Osaka		1,013,518	794,826	2,419,936	78,968	68,056	53,047	134,148
	兵庫 Hyogo		744,020	578,290	1,747,426	50,593	41,794	30,457	73,178
	奈良 Nara		187,359	143,223	422,016	12,592	10,031	7,415	17,405
	和歌山 Wakayama		115,322	89,128	211,716	6,222	9,292	6,636	12,803
計 Total		2,570,317	1,995,068	5,894,585	181,489	161,596	120,953	290,474	
広島 Hiroshima	鳥取 Tottori		79,377	60,055	125,028	3,333	6,145	4,094	7,010
	島根 Shimane		100,476	75,095	155,114	3,717	8,601	5,043	8,176
	岡山 Okayama		244,472	185,479	451,554	12,618	15,970	10,624	22,303
	広島 Hiroshima		367,201	279,654	712,850	18,897	23,636	16,067	35,098
	山口 Yamaguchi		189,584	145,514	326,857	8,576	12,465	8,183	15,817
計 Total		981,110	745,797	1,771,403	47,140	66,817	44,011	88,404	
高松 Takamatsu	徳島 Tokushima		85,763	65,976	168,289	4,759	5,954	4,232	8,510
	香川 Kagawa		127,277	93,658	227,648	6,635	8,588	5,779	12,311
	愛媛 Ehime		145,836	111,194	261,134	7,310	12,153	8,740	16,110
	高知 Kochi		75,018	57,747	121,364	3,506	7,064	5,241	8,966
	計 Total		433,894	328,575	778,436	22,210	33,759	23,992	45,897
福岡 Fukuoka	福岡 Fukuoka		571,544	448,090	1,164,543	36,414	44,589	33,385	72,495
	佐賀 Saga		113,602	86,979	184,292	4,968	10,850	6,629	12,326
	長崎 Nagasaki		149,688	119,161	253,592	7,108	13,043	9,453	16,588
	計 Total		834,834	654,230	1,602,426	48,490	68,482	49,467	101,408
熊本 Kumamoto	熊本 Kumamoto		192,700	148,590	333,775	10,004	19,188	13,547	23,748
	大分 Oita		116,826	91,395	211,358	5,987	9,984	6,988	13,163
	宮崎 Miyazaki		106,129	84,094	177,673	5,197	10,365	7,629	12,932
	鹿児島 Kagoshima		151,543	118,701	265,296	8,136	13,739	9,359	17,939
	計 Total		567,198	442,780	988,102	29,325	53,276	37,523	67,782
沖縄 Okinawa	沖縄 Okinawa		90,161	73,737	160,607	5,889	7,881	6,486	12,437
全国計 Grand Total			16,184,632	12,478,883	35,863,483	1,065,344	1,153,707	839,506	1,902,172

(注) この表は、「(1)所得種類別内訳」を都道府県別に示したものである。

Note : This table shows “(1) Breakdown by income type” by prefecture.

営業等所得 Business income						農 業 所 得 Farm income						利子所得 Interest income			所得種類 Income type 国税局・都道府県 Regional Taxation Bureau /Prefecture				
人 員		主たるもの		所得金額		人 員		主たるもの		所得金額		人 員		主たるもの			所得金額		
Number of taxpayers	Main	Amount of income	Number of taxpayers	Main	Amount of income	Number of taxpayers	Main	Amount of income	Number of taxpayers	Main	Amount of income	Number of taxpayers	Main	Amount of income			Number of taxpayers	Main	Amount of income
人 Person	人 Person	百万円 Million yen	人 Person	人 Person	百万円 Million yen	人 Person	人 Person	百万円 Million yen	人 Person	人 Person	百万円 Million yen	人 Person	人 Person	百万円 Million yen					
31,540	24,832	48,641	10,589	8,560	15,347	200	16	42	北海道 Hokkaido		札幌 Sapporo								
8,241	6,442	11,945	5,736	3,070	2,935	29	3	4	青森 Aomori		仙台 Sendai								
9,598	6,724	13,188	9,034	3,467	2,861	50	1	9	岩手 Iwate										
15,852	11,925	26,904	10,150	2,969	3,321	70	4	11	宮城 Miyagi										
6,700	4,924	9,281	8,055	3,162	2,790	31	3	3	秋田 Akita										
7,738	5,914	10,996	9,465	4,250	4,792	50	6	8	山形 Yamagata										
10,941	8,348	17,301	9,676	3,280	4,240	45	-	4	福島 Fukushima										
59,070	44,277	89,615	52,116	20,198	20,939	275	17	39	計 Total										
16,985	13,177	29,272	6,135	2,163	1,902	97	2	9	茨城 Ibaraki				関東信越 Kanto Shinetsu						
12,587	9,793	22,138	5,289	2,491	2,439	76	2	11	栃木 Tochigi										
13,257	10,505	22,373	2,852	1,333	1,466	94	10	30	群馬 Gunma										
51,612	40,527	95,290	2,574	1,208	1,040	336	22	70	埼玉 Saitama										
14,997	11,565	24,215	8,599	3,036	3,832	98	3	16	新潟 Niigata										
15,347	11,753	23,690	6,766	2,513	2,868	118	12	16	長野 Nagano										
124,785	97,320	216,979	32,215	12,744	13,548	819	51	152	計 Total										
42,664	33,672	79,404	4,728	1,790	1,963	334	26	80	千葉 Chiba		東京 Tokyo								
176,452	147,169	419,475	466	184	231	1,837	118	657	東京 Tokyo										
69,688	55,081	135,125	920	341	465	745	55	202	神奈川 Kanagawa										
6,503	5,170	11,250	1,786	690	867	31	3	8	山梨 Yamanashi										
295,307	241,092	645,255	7,900	3,005	3,527	2,947	202	946	計 Total										
7,536	5,810	13,121	4,381	670	1,274	34	1	5	富山 Toyama										
9,001	7,063	15,191	1,892	529	631	45	3	10	石川 Ishikawa		金沢 Kanazawa								
6,182	4,819	10,069	2,310	496	643	54	1	7	福井 Fukui										
22,719	17,692	38,381	8,583	1,695	2,547	133	5	22	計 Total										
15,065	11,615	25,965	2,917	878	1,043	89	6	28	岐阜 Gifu										
27,374	21,151	47,966	5,484	2,751	3,069	163	10	33	静岡 Shizuoka		名古屋 Nagoya								
48,782	38,036	98,963	3,931	1,702	2,101	408	27	105	愛知 Aichi										
11,901	8,987	21,341	1,618	539	545	66	8	18	三重 Mie										
103,122	79,789	194,235	13,950	5,870	6,758	726	51	184	計 Total										
9,240	7,064	16,369	2,125	393	559	73	3	13	滋賀 Shiga										
20,051	15,553	35,582	1,007	388	430	143	9	45	京都 Kyoto		大阪 Osaka								
67,448	52,821	133,833	608	226	315	320	18	114	大阪 Osaka										
38,360	29,615	71,951	3,434	842	1,228	300	26	70	兵庫 Hyogo										
9,403	7,145	17,074	628	270	331	69	5	22	奈良 Nara										
7,015	5,365	11,359	2,277	1,271	1,444	26	2	2	和歌山 Wakayama										
151,517	117,563	286,167	10,079	3,390	4,307	931	63	266	計 Total										
4,024	3,104	6,164	2,121	990	846	35	2	8	鳥取 Tottori				広島 Hiroshima						
5,311	3,863	7,302	3,290	1,180	874	26	1	1	島根 Shimane										
12,573	9,457	21,281	3,397	1,167	1,022	90	4	16	岡山 Okayama										
20,242	15,070	34,273	3,394	997	825	127	6	20	広島 Hiroshima										
9,973	7,346	15,196	2,492	837	622	52	5	13	山口 Yamaguchi										
52,123	38,840	84,215	14,694	5,171	4,189	330	18	59	計 Total										
4,800	3,689	7,945	1,154	543	565	13	2	6	徳島 Tokushima										
6,652	5,063	11,566	1,936	716	746	71	4	10	香川 Kagawa										
8,715	6,908	14,361	3,438	1,832	1,749	40	7	7	愛媛 Ehime										
5,039	4,009	7,917	2,025	1,232	1,049	20	-	3	高知 Kochi										
25,206	19,669	41,788	8,553	4,323	4,109	144	13	26	計 Total										
38,506	31,076	69,869	6,083	2,309	2,626	157	7	26	福岡 Fukuoka		福岡 Fukuoka								
6,403	4,991	10,261	4,447	1,638	2,065	19	1	3	佐賀 Saga										
9,950	7,752	15,082	3,093	1,701	1,505	31	1	3	長崎 Nagasaki										
54,859	43,819	95,212	13,623	5,648	6,196	207	9	33	計 Total										
12,818	10,061	19,986	6,370	3,486	3,763	47	5	9	熊本 Kumamoto		熊本 Kumamoto								
7,466	5,920	12,358	2,518	1,068	805	27	2	7	大分 Oita										
7,374	5,938	11,382	2,991	1,691	1,549	24	2	7	宮崎 Miyazaki										
10,288	7,930	16,427	3,451	1,429	1,512	43	1	5	鹿児島 Kagoshima										
37,946	29,849	60,153	15,330	7,674	7,629	141	10	29	計 Total										
7,269	6,235	12,238	612	251	198	27	3	6	沖縄 Okinawa		沖縄 Okinawa								
965,463	760,977	1,812,879	188,244	78,529	89,293	6,880	458	1,803	全国計 Grand Total										

(3) 都道府県別の人員、所得金額（その8）（還付申告をした者）

Number of income earners and amount of income by prefecture (Part 8 : Filing returns for refund)

国税局・都道府県 Regional Taxation Bureau / Prefecture	所得種類 Income type	配当所得 Dividend income			不動産所得 Real estate income			給与所得 Employment income		
		人員 Number of taxpayers	主たるもの Main	所得金額 Amount of income	人員 Number of taxpayers	主たるもの Main	所得金額 Amount of income	人員 Number of taxpayers	主たるもの Main	所得金額 Amount of income
札幌 Sapporo	北海道 Hokkaido	41,960	7,155	12,280	19,510	5,750	11,624	279,575	256,059	789,635
仙台 Sendai	青森 Aomori	7,298	1,359	2,110	5,554	1,054	2,547	78,674	73,918	182,322
	岩手 Iwate	9,618	1,505	2,672	7,939	1,507	3,608	90,131	84,012	214,372
	宮城 Miyagi	12,578	2,177	6,190	12,309	2,232	7,151	155,986	144,877	459,038
	秋田 Akita	4,877	898	1,838	8,954	1,127	2,366	72,836	68,271	173,007
	山形 Yamagata	10,474	1,457	2,467	9,025	1,347	3,044	73,018	66,784	181,796
	福島 Fukushima	10,080	1,773	4,571	10,276	1,719	4,952	106,701	98,934	293,887
	計 Total	54,925	9,169	19,848	54,057	8,986	23,669	577,346	536,796	1,504,422
関東信越 Kanto Shinetsu	茨城 Ibaraki	15,467	2,936	8,273	13,434	2,258	7,305	172,534	158,595	528,617
	栃木 Tochigi	11,024	2,119	6,288	11,061	1,986	5,653	113,070	104,229	345,090
	群馬 Gunma	12,327	2,388	6,035	8,338	1,684	5,215	105,019	96,337	307,801
	埼玉 Saitama	51,241	9,935	27,847	27,020	5,967	20,011	429,027	395,857	1,483,220
	新潟 Niigata	20,241	3,541	7,452	18,479	2,539	6,811	140,671	128,942	383,147
	長野 Nagano	19,418	3,286	6,949	13,053	2,501	6,657	122,737	110,848	348,091
	計 Total	129,718	24,205	62,844	91,385	16,935	51,652	1,083,058	994,808	3,395,965
東京 Tokyo	千葉 Chiba	49,118	10,022	29,263	24,492	4,625	16,270	380,535	350,690	1,416,994
	東京 Tokyo	146,411	34,580	122,022	87,169	21,540	74,720	982,052	915,727	4,737,403
	神奈川 Kanagawa	89,626	18,888	53,741	43,524	9,445	31,906	583,737	536,397	2,471,763
	山梨 Yamanashi	4,053	904	2,220	3,410	730	2,250	46,643	42,813	130,998
	計 Total	289,208	64,394	207,246	158,595	36,340	125,147	1,992,967	1,845,627	8,757,158
金沢 Kanazawa	富山 Toyama	15,008	2,434	5,971	6,014	850	2,746	62,734	56,081	184,083
	石川 Ishikawa	10,884	1,911	4,604	5,236	971	3,289	63,792	57,950	191,381
	福井 Fukui	8,386	1,402	3,614	5,108	832	2,623	43,413	39,147	128,814
	計 Total	34,278	5,747	14,189	16,358	2,653	8,658	169,939	153,178	504,278
名古屋 Nagoya	岐阜 Gifu	21,359	4,409	9,175	10,114	2,088	6,584	123,811	112,185	367,708
	静岡 Shizuoka	38,415	7,663	17,352	19,833	4,655	13,487	206,004	185,859	641,153
	愛知 Aichi	84,892	20,346	48,769	34,095	8,176	26,963	418,481	379,729	1,549,455
	三重 Mie	17,007	3,803	8,079	7,238	1,479	4,962	104,629	93,518	331,182
	計 Total	161,673	36,221	83,376	71,280	16,398	51,995	852,925	771,291	2,889,499
大阪 Osaka	滋賀 Shiga	12,413	2,231	5,488	5,165	948	3,364	83,377	74,962	278,717
	京都 Kyoto	24,682	5,688	14,201	10,629	2,640	8,968	138,191	125,398	479,142
	大阪 Osaka	71,776	17,204	46,417	29,563	7,056	25,498	466,042	429,867	1,721,676
	兵庫 Hyogo	54,942	13,046	34,071	21,023	4,620	16,022	322,316	294,007	1,221,986
	奈良 Nara	16,029	3,964	9,667	5,107	1,130	4,380	75,754	68,120	276,035
	和歌山 Wakayama	7,533	1,761	4,021	3,606	912	2,746	45,453	40,702	135,333
	計 Total	187,375	43,894	113,867	75,093	17,306	60,978	1,131,133	1,033,056	4,112,887
広島 Hiroshima	鳥取 Tottori	5,207	888	1,566	2,696	528	1,372	32,717	29,705	83,341
	島根 Shimane	5,536	1,004	2,128	3,593	594	1,616	41,581	37,345	103,777
	岡山 Okayama	16,351	3,251	7,676	8,134	1,654	5,272	100,502	90,665	305,018
	広島 Hiroshima	23,504	5,080	11,150	14,685	2,926	8,877	151,038	135,903	480,987
	山口 Yamaguchi	11,010	2,335	4,787	6,730	1,186	3,390	71,151	62,761	199,927
	計 Total	61,608	12,558	27,306	35,838	6,888	20,528	396,989	356,379	1,173,049
高松 Takamatsu	徳島 Tokushima	6,987	1,401	4,959	2,550	546	1,864	35,362	32,531	112,512
	香川 Kagawa	12,485	2,329	4,833	4,205	855	2,638	48,585	43,930	148,135
	愛媛 Ehime	11,140	2,179	4,090	4,566	1,100	3,242	56,237	50,610	167,789
	高知 Kochi	4,440	991	1,920	2,846	635	1,642	27,906	24,871	74,118
	計 Total	35,052	6,900	15,803	14,167	3,136	9,386	168,090	151,942	502,555
福岡 Fukuoka	福岡 Fukuoka	31,226	6,141	15,924	19,058	4,090	13,161	246,146	224,281	788,332
	佐賀 Saga	4,696	900	1,811	4,270	704	1,997	50,493	46,060	126,123
	長崎 Nagasaki	5,464	1,229	2,599	5,138	1,094	2,906	62,879	57,239	163,833
	計 Total	41,386	8,270	20,335	28,466	5,888	18,064	359,518	327,580	1,078,288
熊本 Kumamoto	熊本 Kumamoto	10,259	1,938	3,759	7,741	1,474	4,137	82,695	75,548	224,994
	大分 Oita	4,593	843	2,459	4,193	788	2,408	47,917	43,120	135,511
	宮崎 Miyazaki	3,793	679	1,862	3,377	647	1,930	45,577	41,523	115,449
	鹿児島 Kagoshima	5,389	1,090	3,801	5,403	1,018	3,224	65,367	58,882	173,920
	計 Total	24,034	4,550	11,882	20,714	3,927	11,700	241,556	219,073	649,874
沖縄 Okinawa	沖縄 Okinawa	2,961	609	1,905	4,587	1,222	3,850	43,285	40,287	110,327
	全国計 Grand Total	1,064,178	223,672	590,878	590,050	125,429	397,251	7,296,381	6,686,076	25,467,938

(注) この表は、「(1) 所得種類別内訳」を都道府県別に示したものである。  
 Note : This table shows "(1) Breakdown by income type" by prefecture.

総合譲渡所得 Comprehensive capital gains			一時所得 Occasional income			雑所得 Miscellaneous income			所得種類 Income type	
人員 Number of taxpayers	主たるもの Main	所得金額 Amount of income	人員 Number of taxpayers	主たるもの Main	所得金額 Amount of income	人員 Number of taxpayers	主たるもの Main	所得金額 Amount of income	国税局・都道府県 Regional Taxation Bureau/Prefecture	
976	283	708	1,915	406	1,167	209,370	166,735	221,111	北海道 Hokkaido	札幌 Sapporo
92	21	164	479	84	243	47,981	38,715	43,925	青森 Aomori	仙台 Sendai
231	56	124	657	147	404	60,453	46,624	50,675	岩手 Iwate	
246	45	118	971	205	694	101,074	79,964	109,728	宮城 Miyagi	
79	11	50	672	145	378	47,921	37,932	42,695	秋田 Akita	
131	22	55	830	170	454	54,523	41,612	47,305	山形 Yamagata	
108	26	103	1,693	429	932	75,470	58,275	71,265	福島 Fukushima	
887	181	615	5,302	1,180	3,106	387,422	303,122	365,592	計 Total	
150	35	230	1,099	199	682	139,952	115,333	170,242	茨城 Ibaraki	
174	44	351	889	181	600	82,771	65,663	88,962	栃木 Tochigi	
131	26	154	712	148	426	78,891	62,748	84,584	群馬 Gunma	
396	74	796	3,497	704	2,439	319,049	257,159	404,015	埼玉 Saitama	
277	58	152	1,121	227	635	105,881	82,881	100,008	新潟 Niigata	
163	38	197	1,054	211	666	107,693	84,391	109,452	長野 Nagano	
1,291	275	1,880	8,372	1,670	5,447	834,237	668,175	957,263	計 Total	
542	104	1,746	3,346	694	2,649	286,885	232,309	395,234	千葉 Chiba	東京 Tokyo
1,624	306	7,010	8,588	1,722	6,932	548,325	399,006	686,714	東京 Tokyo	
846	143	1,801	5,701	1,096	4,362	444,443	360,876	650,528	神奈川 Kanagawa	
63	12	82	347	74	232	35,437	27,969	35,750	山梨 Yamanaashi	
3,075	565	10,639	17,982	3,586	14,175	1,315,090	1,020,160	1,768,227	計 Total	
108	13	58	692	100	389	59,843	46,489	61,847	富山 Toyama	金沢 Kanazawa
92	20	58	596	98	302	54,197	41,799	54,202	石川 Ishikawa	
75	15	29	477	97	306	36,806	27,893	35,856	福井 Fukui	
275	48	144	1,765	295	997	150,846	116,181	151,905	計 Total	
226	44	373	1,191	204	732	97,316	75,843	102,560	岐阜 Gifu	名古屋 Nagoya
308	52	180	2,270	455	1,473	169,321	132,544	189,985	静岡 Shizuoka	
838	137	1,121	4,574	896	3,090	328,044	260,293	400,478	愛知 Aichi	
186	35	572	1,141	198	644	96,245	78,758	117,383	三重 Mie	
1,558	268	2,246	9,176	1,753	5,939	690,926	547,438	810,405	計 Total	
117	29	86	859	137	555	72,838	59,192	88,241	滋賀 Shiga	大阪 Osaka
213	40	441	1,619	316	1,188	116,364	91,699	134,611	京都 Kyoto	
609	116	1,368	4,480	874	3,176	348,637	280,606	433,971	大阪 Osaka	
485	87	1,485	3,409	651	2,348	282,290	230,815	359,908	兵庫 Hyogo	
104	24	343	947	188	677	73,780	60,923	103,461	奈良 Nara	
60	11	38	514	103	322	46,213	38,050	50,261	和歌山 Wakayama	
1,588	307	3,762	11,828	2,269	8,265	940,122	761,285	1,170,454	計 Total	
54	10	14	403	73	229	30,844	24,324	29,002	鳥取 Tottori	
104	12	31	426	80	216	39,284	30,581	36,031	島根 Shimane	
130	22	81	1,136	211	665	97,508	77,698	100,296	岡山 Okayama	
206	31	162	1,603	276	905	145,890	117,546	162,713	広島 Hiroshima	
108	17	56	820	144	441	84,464	70,063	96,731	山口 Yamaguchi	
602	92	343	4,388	784	2,456	397,990	320,212	424,773	計 Total	
30	5	14	433	64	224	32,322	26,481	35,681	徳島 Tokushima	高松 Takamatsu
61	13	41	557	93	288	49,842	39,768	52,983	香川 Kagawa	
55	10	49	539	93	272	58,178	47,524	63,798	愛媛 Ehime	
40	11	21	285	55	144	31,048	25,371	30,898	高知 Kochi	
186	39	125	1,814	305	928	171,390	139,144	183,360	計 Total	
416	66	498	2,216	367	1,231	218,400	177,001	250,967	福岡 Fukuoka	福岡 Fukuoka
100	23	63	392	70	183	41,533	32,161	38,199	佐賀 Saga	
89	14	39	582	103	273	60,758	49,445	62,806	長崎 Nagasaki	
605	103	600	3,190	540	1,688	320,691	258,607	351,972	計 Total	
152	30	66	708	137	442	69,204	54,976	69,686	熊本 Kumamoto	熊本 Kumamoto
69	9	48	450	81	242	47,792	38,873	53,268	大分 Oita	
316	71	131	350	76	215	40,871	32,889	40,415	宮崎 Miyazaki	
189	39	114	620	119	359	58,668	47,333	59,546	鹿児島 Kagoshima	
726	149	359	2,128	413	1,258	216,535	174,071	222,915	計 Total	
30	9	115	255	50	172	29,694	24,395	27,035	沖縄 Okinawa	沖縄 Okinawa
11,799	2,319	21,536	68,115	13,251	45,599	5,664,313	4,499,525	6,655,011	全国計 Grand Total	

## (3) 都道府県別の人員、所得金額（その9）（還付申告をした者）

Number of income earners and amount of income by prefecture (Part 9: Filing returns for refund)

所得種類 Income type		分離短期譲渡所得 Short-term separate capital gains			分離長期譲渡所得 Long-term separate capital gains			株式等の譲渡所得 Capital gains of stocks, etc.		
		人員 Number of taxpayers	主たるもの Main	所得金額 Amount of income	人員 Number of taxpayers	主たるもの Main	所得金額 Amount of income	人員 Number of taxpayers	主たるもの Main	所得金額 Amount of income
国税局・都道府県 Regional Taxation Bureau / Prefecture										
札幌 Sapporo	北海道 Hokkaido	56	12	96	433	118	455	5,206	1,160	5,615
仙台 Sendai	青森 Aomori	13	-	4	105	37	78	868	169	808
	岩手 Iwate	16	5	40	339	180	905	1,106	245	975
	宮城 Miyagi	40	14	69	878	460	2,538	2,840	583	2,560
	秋田 Akita	10	1	6	101	28	70	820	155	615
	山形 Yamagata	6	1	5	92	22	69	1,233	251	1,079
	福島 Fukushima	25	5	19	220	65	381	2,111	467	2,273
	計 Total	110	26	143	1,735	792	4,042	8,978	1,870	8,310
関東信越 Kanto Shinetsu	茨城 Ibaraki	19	1	22	175	34	232	5,211	1,055	5,474
	栃木 Tochigi	12	1	6	116	36	182	3,285	726	3,707
	群馬 Gunma	11	1	4	105	31	205	3,207	776	3,658
	埼玉 Saitama	62	3	46	306	76	511	16,748	3,475	20,582
	新潟 Niigata	11	-	7	184	41	206	3,238	755	3,800
	長野 Nagano	8	1	4	187	46	212	3,643	808	3,893
	計 Total	123	7	89	1,073	264	1,548	35,332	7,595	41,114
東京 Tokyo	千葉 Chiba	72	6	66	395	73	544	16,578	3,369	19,667
	東京 Tokyo	306	47	784	1,370	308	5,647	48,708	9,831	84,565
	神奈川 Kanagawa	103	8	188	657	110	1,263	28,916	5,989	35,023
	山梨 Yamanashi	3	-	2	42	11	41	1,276	334	2,077
	計 Total	484	61	1,041	2,464	502	7,494	95,478	19,523	141,332
金沢 Kanazawa	富山 Toyama	7	1	1	105	18	80	2,519	532	2,570
	石川 Ishikawa	5	-	3	100	30	145	2,402	489	2,223
	福井 Fukui	4	-	2	61	14	98	1,875	423	1,892
	計 Total	16	1	7	266	62	323	6,796	1,444	6,684
名古屋 Nagoya	岐阜 Gifu	12	1	3	179	36	185	4,395	988	4,359
	静岡 Shizuoka	27	6	23	286	69	361	8,063	1,831	9,450
	愛知 Aichi	42	2	21	396	82	784	20,748	4,791	24,815
	三重 Mie	14	2	6	141	17	149	4,490	985	4,276
	三	計 Total	95	11	53	1,002	204	1,479	37,696	8,595
大阪 Osaka	滋賀 Shiga	19	2	18	125	21	219	3,266	642	3,627
	京都 Kyoto	30	1	29	171	33	660	6,280	1,445	8,167
	大阪 Osaka	80	2	48	393	88	670	21,731	4,828	26,738
	兵庫 Hyogo	61	9	65	426	81	1,202	15,244	3,307	18,870
	奈良 Nara	9	1	6	105	23	184	4,836	1,015	5,100
	和歌山 Wakayama	9	-	6	70	18	107	1,933	454	2,078
	計 Total	208	15	171	1,290	264	3,042	53,290	11,691	64,580
広島 Hiroshima	鳥取 Tottori	2	1	4	30	11	11	941	209	830
	島根 Shimane	1	-	0	59	16	49	936	181	796
	岡山 Okayama	18	1	13	162	29	149	3,835	831	4,023
	広島 Hiroshima	19	2	44	210	39	228	5,496	1,205	5,460
	山口 Yamaguchi	12	1	6	92	17	63	2,241	485	2,120
	計 Total	52	5	66	553	112	501	13,449	2,911	13,228
高松 Takamatsu	徳島 Tokushima	1	1	1	53	9	48	1,619	355	2,026
	香川 Kagawa	8	-	1	94	13	90	2,379	573	3,335
	愛媛 Ehime	13	1	5	90	22	101	2,288	530	2,492
	高知 Kochi	1	-	1	60	6	30	861	214	1,049
		計 Total	23	2	8	297	50	269	7,147	1,672
福岡 Fukuoka	福岡 Fukuoka	50	6	27	370	61	454	7,472	1,668	8,153
	佐賀 Saga	3	1	2	116	29	278	805	174	785
	長崎 Nagasaki	9	3	9	87	24	76	1,210	276	1,404
		計 Total	62	10	37	573	114	808	9,487	2,118
熊本 Kumamoto	熊本 Kumamoto	17	1	11	159	45	195	1,808	378	1,750
	大分 Oita	10	-	4	116	25	135	1,129	258	1,057
	宮崎 Miyazaki	12	2	9	98	27	72	816	187	793
	鹿児島 Kagoshima	15	1	6	161	41	125	1,253	317	1,546
		計 Total	54	4	30	534	138	527	5,006	1,140
沖縄 Okinawa	沖縄 Okinawa	11	3	4	56	14	175	706	157	948
	全国計 Grand Total	1,294	157	1,745	10,276	2,634	20,664	278,571	59,876	349,102

(注) この表は、「(1) 所得種類別内訳」を都道府県別に示したものである。

Note : This table shows "(1) Breakdown by income type" by prefecture.



山林所得 Timber income			退職所得 Retirement income			(別掲) 損失額のある者 (Separate tabulation) Taxpayers with losses		所得種類 Income type		国税局・都道府県 Regional Taxation Bureau /Prefecture	
人員 Number of taxpayers	主たるもの Main	所得金額 Amount of income	人員 Number of taxpayers	主たるもの Main	所得金額 Amount of income	人員 Number of taxpayers	損失額 Amount of losses				
人 Person	人 Person	百万円 Million yen	人 Person	人 Person	百万円 Million yen	人 Person	百万円 Million yen				
109	26	45	1,655	1,160	5,062	24,373	33,065	北海道	Hokkaido	札幌 Sapporo	
25	5	15	664	504	1,507	12,358	10,687	青森	Aomori	仙台 Sendai	
45	18	37	510	348	1,298	25,129	25,623	岩手	Iwate		
14	4	7	711	452	2,046	25,331	64,712	宮城	Miyagi		
28	5	13	486	345	1,094	18,172	11,175	秋田	Akita		
4	1	1	483	338	1,152	15,355	10,658	山形	Yamagata		
28	5	12	723	460	2,058	24,542	23,962	福島	Fukushima		
144	38	84	3,577	2,447	9,155	120,887	146,817	計	Total		
16	4	11	996	670	2,987	31,424	31,836	茨城	Ibaraki	関東信越 Kanto Shinetsu	
39	9	19	655	439	1,887	22,275	22,489	栃木	Tochigi		
5	1	2	565	412	1,736	14,024	16,772	群馬	Gunma		
1	-	1	1,794	1,140	6,279	41,340	69,073	埼玉	Saitama		
4	2	2	719	515	2,026	25,757	22,635	新潟	Niigata		
-	-	-	603	382	1,567	33,299	26,727	長野	Nagano		
65	16	36	5,332	3,558	16,482	168,119	189,530	計	Total		
6	-	3	1,639	1,030	6,065	42,605	68,096	千葉	Chiba	東京 Tokyo	
22	4	27	3,501	1,776	19,692	115,912	257,709	東京	Tokyo		
13	2	6	2,429	1,457	10,144	53,901	101,894	神奈川	Kanagawa		
2	-	1	226	156	598	7,554	7,904	山梨	Yamanashi		
43	6	36	7,795	4,419	36,499	219,972	435,603	計	Total		
3	-	0	387	300	1,093	13,562	12,030	富山	Toyama		
8	2	2	353	229	1,323	11,128	11,935	石川	Ishikawa	金沢 Kanazawa	
3	-	1	236	156	973	11,212	10,060	福井	Fukui		
14	2	4	976	685	3,388	35,902	34,025	計	Total		
29	9	12	498	344	1,548	20,062	21,033	岐阜	Gifu	名古屋 Nagoya	
56	16	37	1,046	747	3,464	27,528	35,597	静岡	Shizuoka		
15	1	8	1,404	892	5,941	43,211	77,428	愛知	Aichi		
12	2	9	787	632	2,492	17,402	21,442	三重	Mie		
112	28	66	3,735	2,615	13,445	108,203	155,500	計	Total		
-	-	-	389	285	1,244	16,205	17,207	滋賀	Shiga		
13	-	11	699	482	2,441	19,076	33,592	京都	Kyoto	大阪 Osaka	
9	-	3	1,822	1,120	6,526	43,904	101,221	大阪	Osaka		
5	-	2	1,725	1,184	6,797	42,140	70,428	兵庫	Hyogo		
21	8	22	567	407	1,639	10,029	19,264	奈良	Nara		
8	1	4	605	478	1,872	8,111	11,055	和歌山	Wakayama		
56	9	43	5,807	3,956	20,518	139,465	252,767	計	Total		
28	8	11	275	203	704	10,918	6,563	鳥取	Tottori	広島 Hiroshima	
21	2	5	308	235	925	13,708	7,390	島根	Shimane		
35	6	9	601	483	2,543	26,029	21,826	岡山	Okayama		
17	5	4	770	568	2,684	27,394	27,214	広島	Hiroshima		
10	-	2	429	317	1,247	16,549	13,360	山口	Yamaguchi		
111	21	31	2,383	1,806	8,102	94,598	76,353	計	Total		
8	2	5	431	347	1,145	6,678	7,872	徳島	Tokushima	高松 Takamatsu	
-	-	-	402	301	1,126	11,061	11,231	香川	Kagawa		
40	8	17	497	370	1,205	10,086	10,567	愛媛	Ehime		
10	4	5	437	348	1,251	5,295	5,300	高知	Kochi		
58	14	26	1,767	1,366	4,727	33,120	34,970	計	Total		
28	7	14	1,416	1,010	4,527	35,198	44,913	福岡	Fukuoka		
3	-	1	322	227	900	9,924	7,506	佐賀	Saga	福岡 Fukuoka	
1	-	0	397	280	969	10,703	9,463	長崎	Nagasaki		
32	7	15	2,135	1,517	6,396	55,825	61,882	計	Total		
47	14	27	675	497	1,845	16,628	13,892	熊本	Kumamoto	熊本 Kumamoto	
55	14	25	491	394	1,484	11,391	8,552	大分	Oita		
62	14	22	468	348	1,428	9,119	8,519	宮崎	Miyazaki		
8	-	3	688	501	1,947	13,265	11,907	鹿児島	Kagoshima		
172	42	78	2,322	1,740	6,704	50,403	42,870	計	Total		
-	-	-	668	502	1,834	5,811	8,112	沖縄	Okinawa		
916	209	465	38,152	25,771	132,313	1,056,678	1,471,494	全国計	Grand Total		

## (4) 所得種類別（業種別）人員、所得金額（合計）（その1の1）

Number of income earners and amount of income by income type (business type) (Total) &lt;1-1&gt;

区分 Type	人員 Number of taxpayers		所得金額 Amount of income 百万円 Million yen	所得階級別人員数 Number of Persons by income rank					
	主たるもの Main	人 Person		70万円以下 Less than 0.7 million yen		100万円以下 Less than 1 million yen		150万円以下 Less than 1.5 million yen	
				主たるもの Main	人 Person	主たるもの Main	人 Person	主たるもの Main	人 Person
事業所得 Operating income	4,433,549	3,753,412	9,207,959	1,311,414	1,227,983	389,077	336,437	553,356	457,061
農林業 Agriculture, Forestry, Fishery, Aquaculture	584,893	329,499	666,317	154,122	126,288	48,527	28,609	76,748	37,685
水産業 Forestry	3,475	3,105	9,217	641	598	270	238	397	350
漁業、水産養殖業 Fishery, Aquaculture	59,918	50,293	158,978	15,631	14,536	5,069	4,321	7,537	5,781
計 Total	648,286	382,897	834,512	170,394	141,422	53,866	33,168	84,682	43,816
鉱業 Mining	183	159	575	44	43	8	6	20	17
建設業 Construction	142,318	133,583	333,716	24,671	23,707	10,495	9,816	18,783	17,566
総合工事業 General construction	432,938	416,979	1,035,392	61,688	59,519	31,574	30,181	58,272	55,805
職別工事業 Construction by type	125,113	119,133	331,304	17,035	16,244	7,890	7,418	14,572	13,703
設備工事業 Equipment work	700,369	669,695	1,700,412	103,394	99,470	49,959	47,415	91,627	87,074
製造業 Manufacturing	10,812	9,617	16,261	4,469	4,253	979	867	1,294	1,082
食料品製造卸売業 Foodstuffs wholesaling manufacturer	6,542	5,865	8,313	2,745	2,571	680	600	870	741
繊維工業 Textile	15,390	14,172	26,082	5,074	4,803	1,511	1,370	2,101	1,889
製材、木製品、 建材製造卸売業 Lumber, wood products, building materials wholesaling manufacturer	8,724	8,064	20,699	2,067	1,953	653	581	1,091	985
鉄鋼、非鉄金属、 金属製品製造卸売業 Iron and steel, non-ferrous metals, metal products wholesaling manufacturer	7,148	6,497	17,083	1,565	1,480	526	465	828	726
機械器具製造卸売業 General machinery wholesaling manufacturer	6,741	6,084	8,153	2,941	2,778	726	629	886	758
印刷業 Printing	5,421	4,968	6,434	2,579	2,439	573	523	687	597
雑貨、一般用具類 製造卸売業 General merchandise, general tool wholesaling manufacturer	8,533	7,248	16,430	2,436	2,286	735	662	1,064	903
その他の製造卸売業 Other wholesaling manufacturer	1,981	1,511	3,013	614	541	178	141	243	178
食品受託加工業 Processing on food commission	17,975	16,289	19,230	8,079	7,620	2,552	2,290	2,649	2,300
繊維受託加工業 Processing on textile commission	30,510	28,562	70,473	6,517	6,163	2,567	2,343	3,940	3,600
金属受託加工業 Processing on metal commission	17,207	15,908	40,974	3,770	3,512	1,392	1,238	2,196	1,971
機械部品受託加工業 Processing on machine parts commission	3,398	3,053	5,208	1,221	1,148	324	277	427	373
印刷関連受託加工業 Printing or other related business commission	20,751	19,076	37,009	6,216	5,860	2,245	2,021	2,934	2,667
その他の受託加工業 Processing on others commission	161,133	146,914	295,363	50,293	47,407	15,641	14,007	21,210	18,770
卸売業 Wholesale	11,643	10,384	18,931	4,650	4,416	1,015	880	1,398	1,208
飲食料品卸売業 Foodstuffs and beverages	5,452	4,820	6,768	2,663	2,501	468	399	625	499
繊維、身まわり品卸売業 Textiles, clothing, and accessories	15,108	13,666	29,708	4,476	4,215	1,270	1,107	1,879	1,653
木材、家具、建材卸売業 Lumber, furniture, building materials	8,480	7,489	16,132	2,654	2,487	769	668	1,011	843
機械器具類卸売業 Machinery and appliances	8,514	7,616	12,912	3,961	3,756	799	689	986	830
雑貨類、一般用具類卸売業 General merchandise and general tools	15,521	13,574	33,313	4,714	4,460	1,295	1,121	1,860	1,576
その他の卸売業 Others	64,718	57,549	117,764	23,118	21,835	5,616	4,864	7,759	6,609
小売業 Retail	1,822	1,576	1,749	958	905	154	131	195	159
各種商品小売業 General merchandise	103,095	90,657	118,652	50,759	47,960	9,013	7,644	11,197	9,134
飲食料品小売業 Foodstuffs and beverages	33,811	30,335	29,341	19,761	18,796	2,954	2,527	3,373	2,793
繊維、衣服、 身まわり品小売業 Textiles, clothing, and accessories	2,327	2,089	2,940	1,132	1,077	189	157	243	205
家具小売業 Furniture	72,827	65,038	108,828	35,741	33,874	6,097	5,324	7,412	6,248
雑貨類、日用品類小売業 General merchandise, articles for daily use	45,945	42,087	65,026	18,570	17,652	4,422	3,954	5,992	5,370
機械器具小売業 General machinery	67,305	55,540	80,302	30,152	28,147	5,908	4,794	7,596	5,820
その他の小売業 Others	28,513	26,526	36,036	13,194	12,748	2,794	2,541	3,401	3,081
食料品製造小売業 Groceries manufacturing	2,718	2,461	2,459	1,557	1,474	262	234	292	248
衣服、繊維製身まわり品製造小売業 Clothing, textiles and accessories manufacturing	18,487	17,276	28,963	6,443	6,157	1,787	1,642	2,561	2,352
家具、建具製造小売業 Furniture, building materials manufacturing	4,007	3,683	4,192	1,948	1,879	429	389	523	464
日用品類製造小売業 Articles for daily use manufacturing	5,994	5,370	9,081	2,310	2,218	554	481	700	610
その他の製造小売業 Other manufacturing	386,851	342,638	487,568	182,525	172,887	34,563	29,818	43,485	36,484
情報通信業 Information and Communications	8,578	7,435	20,739	1,930	1,864	493	432	756	662
情報サービス業 Information service	974	857	1,889	349	331	80	66	108	91
新聞、出版業 Newspaper, publishing	9,552	8,292	22,628	2,279	2,195	573	498	864	753
運輸業 Transport	119,471	108,362	188,562	27,848	25,933	12,835	11,468	20,078	17,932
道路運送業 Road, transport	988	855	3,753	185	176	61	52	87	74
水路運送業 Transport by water	120,459	109,217	192,315	28,033	26,109	12,896	11,520	20,165	18,006

(注) この表は、「(1)所得種類別内訳」について、所得(総所得金額等)階級別、業種別の内訳を示したものである。

Note: This table indicates the breakdown by income rank and industry type with regard to "(1) Breakdown by income type".

所得階級別人員数 Number of Persons by income rank										区分 Type	
200万円以下 Less than 2 million yen		250万円以下 Less than 2.5 million yen		300万円以下 Less than 3 million yen		400万円以下 Less than 4 million yen		500万円以下 Less than 5 million yen			
主たるもの Main		主たるもの Main		主たるもの Main		主たるもの Main		主たるもの Main			
人 Person	人 Person	人 Person	人 Person	人 Person	人 Person	人 Person	人 Person	人 Person	人 Person	事業所得 Operating income	
450,966	362,031	359,993	290,262	281,157	229,114	379,702	307,636	223,445	175,387	農業	Agriculture
65,417	28,755	50,259	22,285	37,320	17,574	51,110	24,192	32,728	14,844	林業	Forestry
411	364	349	294	262	224	370	324	245	217	漁業、水産養殖業	Fishery, Aquaculture
6,278	4,572	4,865	3,643	3,712	2,924	5,150	4,143	3,103	2,561	計	Total
72,106	33,691	55,473	26,222	41,294	20,722	56,630	28,659	36,076	17,622	鉱業	Mining
12	11	12	11	17	14	18	15	16	12	総合工事業	General construction
17,718	16,476	15,685	14,652	13,015	12,251	17,638	16,593	9,664	9,085	職別工事業	Construction by type
57,262	54,961	52,323	50,428	43,999	42,606	59,193	57,462	30,904	30,012	設備工事業	Equipment work
14,658	13,821	13,749	13,008	12,391	11,859	18,516	17,802	10,753	10,370	計	Total
89,638	85,258	81,757	78,088	69,405	66,716	95,347	91,857	51,321	49,467	食料品製造卸売業	Foodstuffs wholesaling manufacturer
938	805	690	585	523	444	684	571	394	333	繊維工業	Textile
623	542	440	382	293	263	373	331	214	188	製材、木製品、建材製造卸売業	Lumber, wood products, building materials wholesaling manufacturer
1,612	1,471	1,257	1,126	914	852	1,217	1,121	641	592	鉄鋼、非鉄金属、金属製品製造卸売業	Iron and steel, non-ferrous metals, metal products wholesaling
878	792	777	707	630	586	902	864	596	548	機械器具製造卸売業	General machinery wholesaling manufacturer
772	685	653	585	545	483	777	711	516	481	印刷業	Printing
617	532	430	376	300	260	379	348	204	183	雑貨、一般用具類製造卸売業	General merchandise, general tool wholesaling manufacturer
437	391	302	271	232	208	248	225	145	130	その他の製造卸売業	Other wholesaling manufacturer
868	727	677	557	553	456	743	590	490	374	食品受託加工業	Processing on food commission
218	154	165	127	136	97	161	109	84	55	繊維受託加工業	Processing on textile commission
1,573	1,362	948	832	628	563	686	599	343	303	金属受託加工業	Processing on metal commission
3,357	3,127	2,941	2,761	2,401	2,259	3,359	3,190	2,029	1,933	機械部品受託加工業	Processing on machine parts commission
1,873	1,692	1,521	1,407	1,261	1,190	1,848	1,748	1,161	1,101	印刷関連受託加工業	Printing or other related business commission
363	312	272	229	206	187	228	211	135	125	その他の受託加工業	Processing on others commission
2,216	1,977	1,712	1,542	1,340	1,232	1,599	1,498	894	830	計	Total
16,345	14,569	12,785	11,487	9,962	9,080	13,204	12,116	7,846	7,176	飲食料品卸売業	Foodstuffs and beverages
1,014	853	792	676	585	501	743	640	477	416	繊維、身まわり品卸売業	Textiles, clothing, and accessories
431	339	313	258	222	190	274	236	149	135	木材、家具、建材卸売業	Lumber, furniture, building materials
1,569	1,398	1,303	1,170	1,016	921	1,309	1,199	834	748	機械器具類卸売業	Machinery and appliances
829	694	662	574	543	464	694	609	415	380	雑貨類、一般用具類卸売業	General merchandise and general tools
694	581	497	433	333	273	447	383	268	236	その他の卸売業	Others
1,443	1,186	1,160	980	947	801	1,297	1,114	796	670	計	Total
5,980	5,051	4,727	4,091	3,646	3,150	4,764	4,181	2,939	2,585	各種商品小売業	General merchandise
133	104	103	78	61	37	88	67	51	43	飲食料品小売業	Foodstuffs and beverages
7,749	6,306	5,799	4,717	4,226	3,477	5,476	4,562	3,230	2,645	繊維、衣服、身まわり品小売業	Textiles, clothing, and accessories
2,206	1,773	1,347	1,115	1,058	860	1,292	1,066	707	583	家具小売業	Furniture
177	151	139	120	101	86	125	109	86	79	雑貨類、日用具類小売業	General merchandise, articles for daily use
5,099	4,177	3,576	2,963	2,715	2,252	3,781	3,188	2,330	1,977	機械器具小売業	General machinery
4,209	3,755	3,200	2,877	2,365	2,142	3,066	2,780	1,593	1,430	その他の小売業	Others
5,551	4,046	4,079	3,019	3,112	2,281	3,871	2,840	2,342	1,648	食料品製造小売業	Groceries manufacturing
2,414	2,186	1,772	1,574	1,184	1,067	1,571	1,431	828	751	衣服、繊維製身まわり品製造小売業	Clothing, textiles and accessories manufacturing
168	143	119	99	107	93	99	79	40	34	家具、建具製造小売業	Furniture, building materials manufacturing
1,964	1,813	1,505	1,412	1,115	1,034	1,385	1,301	695	638	日用具類製造小売業	Articles for daily use manufacturing
358	300	231	208	147	126	152	137	76	66	その他の製造小売業	Other manufacturing
566	478	433	368	325	273	458	401	242	206	計	Total
30,594	25,232	22,303	18,550	16,516	13,728	21,364	17,961	12,220	10,100	情報サービス業	Information service
799	668	656	541	656	517	1,153	969	794	654	新聞、出版業	Newspaper, publishing
93	75	77	68	47	43	60	51	46	40	計	Total
892	743	733	609	703	560	1,213	1,020	840	694	道路運送業	Road, transport
16,580	14,878	13,225	12,072	9,836	9,037	10,688	9,805	4,669	4,248	水運業	Transport by water
80	63	76	52	48	38	105	92	90	81	計	Total
16,660	14,941	13,301	12,124	9,884	9,075	10,793	9,897	4,759	4,329		

(4) 所得種類別（業種別）人員、所得金額（合計）（その1の2）

Number of income earners and amount of income by income type (business type) (Total) <1-2>

区分 Type	人員		所得金額 Amount of income	所得階級別人員数 Number of Persons by income rank						
	Number of taxpayers	主たるもの Main		70万円以下 Less than 0.7 million yen		100万円以下 Less than 1 million yen		150万円以下 Less than 1.5 million yen		
				Person	Person	Person	Person	Person	Person	
										主たるもの Main
人	人	百万円 Million yen	人	人	人	人	人	人		
金融業 Finance and Insurance	金融業	1,838	1,460	3,870	584	538	158	124	192	165
	保険業	26,671	20,964	44,978	5,884	5,242	2,493	2,037	3,741	2,886
	<b>Total</b>	<b>28,509</b>	<b>22,424</b>	<b>48,847</b>	<b>6,468</b>	<b>5,780</b>	<b>2,651</b>	<b>2,161</b>	<b>3,933</b>	<b>3,051</b>
不動産業 Real Estate	不動産業	12,395	9,163	26,541	3,344	3,120	795	650	1,160	839
	料理飲食業 Food, restaurant	307,241	289,563	311,634	166,195	161,895	31,307	29,235	34,352	31,363
	旅館業 Hotel	12,163	10,757	14,241	6,367	6,095	949	780	1,164	942
<b>Total</b>	<b>319,404</b>	<b>300,320</b>	<b>325,875</b>	<b>172,562</b>	<b>167,990</b>	<b>32,256</b>	<b>30,015</b>	<b>35,516</b>	<b>32,305</b>	
医療業 Medical and Health	病院、診療所 Hospital, clinic	41,358	36,562	980,994	892	803	140	100	312	230
	歯科 Dentist	51,656	48,428	485,922	2,674	2,509	593	508	1,111	984
	その他の医療保健業 Other medical and health	97,642	89,576	168,918	31,991	30,598	9,204	8,410	13,180	11,837
<b>Total</b>	<b>190,656</b>	<b>174,566</b>	<b>1,635,835</b>	<b>35,557</b>	<b>33,910</b>	<b>9,937</b>	<b>9,018</b>	<b>14,603</b>	<b>13,051</b>	
弁税法務 Lawyer, Tax Accountant, etc.	弁護士 Lawyer	30,357	26,013	276,995	5,221	5,155	547	519	847	786
	司法書士、行政書士 Judicial scrivener, administrative scrivener	23,736	19,956	83,103	4,944	4,619	1,148	942	1,760	1,349
	その他の法務専門サービス Other legal affairs specialty service	15,389	11,870	66,462	2,268	2,078	628	491	1,186	856
士業 Tax account, certified public accountant	税理士、公認会計士 Tax account, certified public accountant	45,979	34,547	299,552	1,897	1,639	605	446	1,287	841
	その他の経営専門サービス Other management specialty service	16,168	10,013	38,582	2,309	2,118	584	441	1,121	706
	不動産専門サービス Real estate specialty service	15,510	13,030	53,328	2,023	1,883	702	597	1,188	1,009
土木建築 Civil engineering and construction service	土木建築専門サービス Civil engineering and construction service	25,168	22,097	60,678	5,008	4,719	1,497	1,311	2,539	2,166
	獣医師 Veterinarian	5,927	5,374	27,618	815	768	228	193	347	290
	<b>Total</b>	<b>178,234</b>	<b>142,900</b>	<b>906,316</b>	<b>24,485</b>	<b>22,979</b>	<b>5,939</b>	<b>4,940</b>	<b>10,275</b>	<b>8,003</b>
サービス業 Service Industry	教育、学習支援 Education, learning support	131,574	114,706	125,509	66,762	63,033	14,467	12,646	16,564	13,700
	洗濯、理容、美容、浴場業 Laundries, barbers, beauty culture, bathhouses	237,788	223,379	258,056	106,678	102,831	30,861	28,986	35,608	33,253
	その他の対個人サービス業 Other personal services	54,683	49,141	69,642	23,405	22,533	5,767	5,224	6,932	6,030
サービス業	廃棄物処理業 Waste disposal	2,565	2,333	6,330	580	561	223	210	322	301
	自動車整備業 Automobile repair	45,585	42,862	77,425	13,586	13,046	4,526	4,206	6,560	6,099
	その他の修理業 Other repair	32,396	29,784	64,920	7,665	7,227	2,811	2,495	4,396	3,917
サービス業	物品賃貸業 Leasing	3,234	2,712	4,591	1,133	1,070	310	271	398	342
	その他の対事業サービス業 Other services for business offices	332,301	281,054	573,149	78,841	74,958	38,669	35,613	47,664	41,847
	娯楽業 Amusement	8,474	7,312	11,633	4,007	3,822	839	722	975	809
サービス業	文筆、作曲、美術家 Literature, composition, artist	95,205	86,434	203,191	33,989	32,661	8,256	7,511	11,209	9,997
	芸能関係者 Show business	50,894	46,139	115,182	21,960	21,063	4,566	4,128	5,523	4,828
	職業選手、競技関係者、職業棋士 Professional athlete, persons involved in game, professional Go player	17,123	13,686	105,466	2,778	2,681	774	709	1,256	1,111
サービス業	その他のサービス業 Other services	39,141	34,263	58,393	13,227	12,688	3,703	3,336	5,147	4,431
	<b>Total</b>	<b>1,050,963</b>	<b>933,805</b>	<b>1,673,487</b>	<b>374,611</b>	<b>358,174</b>	<b>115,772</b>	<b>106,057</b>	<b>142,554</b>	<b>126,665</b>
	その他の事業 Other Business	561,837	452,873	939,920	134,307	124,662	48,605	42,300	75,503	61,618
事業所得（再掲） Operating income (Re-grouped)	4,433,549	3,753,412	9,207,959	1,311,414	1,227,983	389,077	336,437	553,356	457,061	
利子所得 Interest income	20,112	1,958	13,167	2,882	871	711	117	1,279	151	
配当所得 Dividend income	1,413,429	233,624	1,206,271	273,336	146,664	62,768	11,561	116,921	13,615	
不動産所得 Real estate income	3,233,707	1,566,897	6,751,791	391,691	324,151	172,208	120,899	290,071	170,521	
給与所得 Employment income	10,916,526	9,448,931	42,137,212	1,120,092	1,023,637	532,005	452,466	1,217,207	1,031,754	
総合譲渡所得 Comprehensive capital gains	45,384	11,224	74,916	6,990	4,230	2,053	841	3,333	1,116	
一時所得 Occasional income	242,726	74,650	302,078	30,590	20,956	13,885	7,461	23,421	9,712	
雑所得 Miscellaneous income	8,967,697	5,927,717	9,654,603	1,873,382	1,665,192	715,361	576,922	1,551,393	1,270,223	
(損益通算等による差額) (Difference by aggregation of profit and loss, etc.)	-	-	742,554	-	-	-	-	-	-	
<b>Total</b>	<b>29,273,130</b>	<b>21,018,413</b>	<b>70,090,551</b>	<b>5,010,377</b>	<b>4,413,684</b>	<b>1,888,068</b>	<b>1,506,704</b>	<b>3,756,981</b>	<b>2,954,153</b>	
分離短期譲渡所得 Short term separate capital gains	11,788	3,688	51,320	703	485	290	196	458	218	
分離長期譲渡所得 Long term separate capital gains	271,345	210,202	3,579,340	8,731	7,128	5,515	4,307	9,469	6,686	
株式等の譲渡所得等 Capital gains of stocks, etc.	466,238	105,973	2,241,642	59,596	33,974	15,657	5,484	30,645	7,490	
山林所得 Timber income	4,065	1,360	4,497	581	379	272	148	421	182	
退職所得 Retirement income	45,055	27,941	192,671	964	466	896	308	2,115	944	
<b>総計</b> <b>Grand Total</b>	<b>30,071,621</b>	<b>21,367,577</b>	<b>76,160,022</b>	<b>5,080,952</b>	<b>4,456,116</b>	<b>1,910,698</b>	<b>1,517,147</b>	<b>3,800,089</b>	<b>2,969,673</b>	

(注) この表は、「(1)所得種類別内訳」について、所得(総所得金額等)階級別、業種別の内訳を示したものである。

Note: This table indicates the breakdown by income rank and industry type with regard to "(1) Breakdown by income type".

所得階級別人員数 Number of Persons by income rank										区分 Type		
200万円以下 Less than 2 million yen		250万円以下 Less than 2.5 million yen		300万円以下 Less than 3 million yen		400万円以下 Less than 4 million yen		500万円以下 Less than 5 million yen				
主たるもの Main		主たるもの Main		主たるもの Main		主たるもの Main		主たるもの Main				
人 Person	人 Person	人 Person	人 Person	人 Person	人 Person	人 Person	人 Person	人 Person	人 Person			
159	120	121	94	88	68	153	104	106	69	金融業	Finance	金融 保険業
3,215	2,402	2,458	1,852	2,019	1,548	2,694	2,056	1,590	1,234	保険代理業	Insurance agent	
3,374	2,522	2,579	1,946	2,107	1,616	2,847	2,160	1,696	1,303	<b>計</b>	<b>Total</b>	
1,154	743	913	572	785	515	1,149	738	811	545	不動産業	Real Estate	料 理 飲 食 業
22,070	19,966	15,037	13,593	10,152	9,085	12,248	10,931	6,311	5,601	料理飲食業	Food, restaurant	
881	703	645	516	447	353	662	549	348	292	旅館	Hotel	
22,951	20,669	15,682	14,109	10,599	9,438	12,910	11,480	6,659	5,893	<b>計</b>	<b>Total</b>	
313	228	359	264	363	280	851	632	931	738	病院、診療所	Hospital, clinic	医 保 健 業
1,283	1,137	1,370	1,216	1,530	1,405	3,139	2,896	3,419	3,168	歯科医療	Dentist	
10,016	8,946	7,580	6,865	5,753	5,230	7,869	7,165	4,549	4,132	その他の医療保健業	Other medical and health	
11,612	10,311	9,309	8,345	7,646	6,915	11,859	10,693	8,899	8,038	<b>計</b>	<b>Total</b>	
916	821	842	714	864	706	2,062	1,680	2,064	1,581	弁護士	Lawyer	弁 税 建 護 理 業
1,772	1,276	1,622	1,194	1,449	1,128	2,466	2,059	1,808	1,552	司法書士、行政書士	Judicial scrivener, administrative scrivener	
1,180	777	1,102	758	997	682	1,697	1,226	1,274	923	その他の法務 専門サービス	Other legal affairs specialty service	
1,955	1,010	2,109	1,148	2,050	1,226	4,080	2,975	3,902	3,098	税理士、公認会計士	Tax account, certified public accountant	
1,295	682	1,256	643	1,232	685	2,098	1,144	1,760	1,014	その他の経営 専門サービス	Other management specialty service	士 士 士 等
1,263	1,038	1,271	1,016	1,116	911	1,956	1,632	1,466	1,227	不動産専門サービス	Real estate specialty service	
2,515	2,142	2,351	1,973	2,089	1,801	3,361	2,936	2,132	1,874	土木建築専門サービス	Civil engineering and construction service	
380	320	381	318	366	315	619	567	535	505	獣医師	Veterinarian	
11,276	8,066	10,934	7,764	10,163	7,454	18,339	14,219	14,941	11,774	<b>計</b>	<b>Total</b>	
10,521	8,291	6,747	5,267	4,419	3,414	5,141	3,947	2,511	1,784	教育、学習支援	Education, learning support	サ ー ビ ス 業
22,559	20,815	14,149	13,018	9,032	8,260	9,448	8,502	4,164	3,670	洗濯、理容、美容、浴場業	Laundries, barbers, beauty culture, bathhouses	
5,249	4,475	3,580	3,045	2,499	2,113	3,102	2,567	1,634	1,338	その他の対個人サービス業	Other personal services	
256	232	238	207	181	163	250	218	165	149	廃棄物処理業	Waste disposal	
5,164	4,837	4,007	3,781	3,056	2,875	3,874	3,661	2,106	1,960	自動車整備業	Automobile repair	
3,759	3,351	3,046	2,779	2,541	2,351	3,481	3,277	1,969	1,865	その他の修理業	Other repair	
337	289	213	173	164	134	245	185	138	97	物品賃貸業	Leasing	
35,748	30,294	28,101	23,301	21,951	17,732	30,359	23,169	19,996	13,570	その他の対事業サービス業	Other services for business offices	
693	553	518	407	348	267	404	302	222	161	娯楽業	Amusement	
8,833	7,719	6,930	6,058	5,332	4,736	7,256	6,423	4,404	3,886	文筆、作曲、美術家	Literature, composition, artist	
4,074	3,555	2,935	2,549	2,240	1,953	3,035	2,646	1,857	1,570	芸能関係者	Show business	
1,299	1,013	1,149	790	1,051	766	1,715	1,358	1,347	1,037	職業選手、競技 関係者、職業棋士	Professional athlete, persons involved in game, professional Go player	
4,068	3,406	3,210	2,695	2,441	1,970	3,081	2,514	1,662	1,335	その他のサービス業	Other services	
102,560	88,830	74,823	64,070	55,255	46,734	71,391	58,769	42,175	32,422	<b>計</b>	<b>Total</b>	
65,812	51,394	54,662	42,274	43,175	33,397	57,874	43,871	32,247	23,427	その他の事業	Other Business	
450,966	362,031	359,993	290,262	281,157	229,114	379,702	307,636	223,445	175,387	事業所得（再掲）	Operating income (Re-grouped)	
1,178	115	1,012	74	1,023	85	1,594	152	1,256	98	利子所得	Interest income	
121,470	9,679	108,696	7,366	90,789	5,833	139,673	8,924	102,591	6,493	配当所得	Dividend income	
290,681	136,955	263,917	112,164	223,305	94,413	348,570	153,355	260,271	111,376	不動産所得	Real estate income	
1,113,860	919,634	992,742	825,218	815,697	686,746	1,290,567	1,123,627	933,809	840,094	給与所得	Employment income	
3,164	865	2,973	661	2,539	481	4,368	800	3,369	481	総合譲渡所得	Comprehensive capital gains	
22,853	6,791	19,997	5,022	16,597	3,823	24,591	5,277	18,170	3,563	一時所得	Occasional income	
1,328,400	997,846	908,848	599,192	615,046	349,261	697,417	308,795	345,332	95,799	雑所得 (損益通算等による差額)	Miscellaneous income (Difference by aggregation of profit and loss, etc.)	
3,332,572	2,433,916	2,658,178	1,839,959	2,046,153	1,369,756	2,886,482	1,908,566	1,888,243	1,233,291	<b>計</b>	<b>Total</b>	
503	212	449	160	496	175	899	281	828	223	分離短期譲渡所得	Short term separate capital gains	
10,462	6,915	10,770	6,843	10,497	6,870	19,595	13,591	18,079	13,064	分離長期譲渡所得	Long term separate capital gains	
32,398	5,891	29,415	4,778	25,970	3,921	45,177	6,326	36,985	5,009	株式等の譲渡所得等	Capital gains of stocks, etc.	
410	146	317	102	283	91	384	96	283	69	山林所得	Timber income	
2,596	1,576	3,051	2,129	3,396	2,465	7,112	5,377	5,947	4,430	退職所得	Retirement income	
3,378,941	2,448,656	2,702,180	1,853,971	2,086,795	1,383,278	2,959,649	1,934,237	1,950,365	1,256,086	<b>総計</b>	<b>Grand Total</b>	

(4) 所得種類別(業種別)人員、所得金額(合計) (その2の1)

Number of income earners and amount of income by income type (business type) (Total) <2-1>

区分 Type	所得階級別人員数 Number of Persons by income rank										
	600万円以下 Less than 6 million yen		700万円以下 Less than 7 million yen		800万円以下 Less than 8 million yen		1,000万円以下 Less than 10 million yen		1,200万円以下 Less than 12 million yen		
	人	主たるもの Main	人	主たるもの Main	人	主たるもの Main	人	主たるもの Main	人	主たるもの Main	
	Person	Person	Person	Person	Person	Person	Person	Person	Person	Person	
事業所得 Operating income	132,539	99,657	82,264	61,384	53,395	40,619	64,043	49,156	36,966	28,479	
農水産業 Agriculture, Forestry and Fishery	農業 Agriculture	23,160	9,507	14,372	6,131	8,493	4,057	9,087	4,544	2,244	
	林業 Forestry	156	141	91	86	61	60	84	47	44	
	漁業、水産養殖業 Fishery, Aquaculture	1,942	1,680	1,319	1,161	885	797	1,139	1,039	655	
	計 Total	25,258	11,328	15,782	7,378	9,439	4,914	10,310	5,658	5,246	
鉱業 Mining	鉱業 Mining	9	6	3	3	2	2	9	8	3	
	建設業 Construction	総合工事業 General construction	5,241	4,909	3,034	2,811	1,896	1,765	2,072	1,890	956
		職別工事業 Construction by type	15,128	14,639	8,162	7,874	4,737	4,502	4,878	4,636	2,136
		設備工事業 Equipment work	5,803	5,599	3,356	3,244	2,190	2,110	2,162	2,059	958
計 Total		26,172	25,147	14,552	13,929	8,823	8,377	9,112	8,585	4,050	
製造業 Manufacturing	食料品製造卸売業 Foodstuffs wholesaling manufacturer	260	219	141	116	124	96	124	103	79	
	繊維工業 Textile	119	102	48	38	50	42	39	29	16	
	製材、木製品、 建材製造卸売業 Lumber, wood products, building materials wholesaling manufacturer	386	350	227	211	139	125	136	115	72	
	鉄鋼、非鉄金属、 金属製品製造卸売業 Iron and steel, non-ferrous metals, metal products wholesaling manufacturer	366	346	223	210	143	136	176	165	80	
	機械器具製造卸売業 General machinery wholesaling manufacturer	334	308	182	171	115	104	131	120	79	
	印刷業 Printing	96	85	42	38	39	35	41	35	19	
	雑貨、一般用具類 製造卸売業 General merchandise, general tool wholesaling manufacturer	79	71	45	40	27	20	28	24	15	
	その他の製造卸売業 Other wholesaling manufacturer	279	211	185	139	113	84	148	110	81	
	食品受託加工業 Processing on food commission	53	36	30	17	22	12	33	18	23	
	繊維受託加工業 Processing on textile commission	191	167	95	80	57	46	81	64	35	
	金属受託加工業 Processing on metal commission	1,144	1,092	688	651	467	442	491	457	264	
	機械部品受託加工業 Processing on machine parts commission	697	667	485	454	270	253	313	297	179	
	印刷関連受託加工業 Printing or other related business commission	75	67	53	49	26	25	32	26	18	
	その他の受託加工業 Processing on others commission	543	507	351	322	207	193	217	197	116	
	計 Total	4,622	4,228	2,795	2,536	1,799	1,613	1,990	1,760	1,076	
	卸売業 Wholesale	飲食料品卸売業 Foodstuffs and beverages	260	219	182	153	123	106	146	116	86
繊維、身まわり品卸売業 Textiles, clothing, and accessories		92	81	55	50	51	43	45	41	15	
木材、家具、建材卸売業 Lumber, furniture, building materials		434	392	310	266	174	150	213	185	107	
機械器具類卸売業 Machinery and appliances		268	236	175	153	109	88	155	136	76	
雑貨類、一般用具類卸売業 General merchandise and general tools		176	157	97	78	68	58	67	53	27	
その他の卸売業 Others		556	474	351	300	239	198	314	267	161	
計 Total	1,786	1,559	1,170	1,000	764	643	940	798	472		
小売業 Retail	各種商品小売業 General merchandise	32	24	15	10	6	4	14	9	4	
	飲食料品小売業 Foodstuffs and beverages	1,859	1,540	1,136	891	772	593	730	536	396	
	繊維、衣服、 身まわり品小売業 Textiles, clothing, and accessories	382	300	213	163	144	117	168	126	81	
	家具小売業 Furniture	39	33	20	17	16	14	24	19	16	
	雑貨類、日用具類小売業 General merchandise, articles for daily use	1,569	1,353	1,034	890	660	555	864	718	546	
	機械器具小売業 General machinery	916	800	528	470	346	293	342	282	146	
	その他の小売業 Others	1,413	992	858	576	583	382	746	474	318	
	食料品製造小売業 Groceries manufacturing	514	455	278	240	161	138	194	162	78	
	衣服、繊維製身ま わり品製造小売業 Clothing, textiles and accessories manufacturing	32	25	11	7	8	7	10	10	5	
	家具、建具製造小売業 Furniture, building materials manufacturing	410	378	211	194	134	124	134	121	66	
	日用具類製造小売業 Articles for daily use manufacturing	50	43	42	34	17	14	15	11	8	
その他の製造小売業 Other manufacturing	132	112	87	74	52	38	56	49	27		
計 Total	7,348	6,055	4,433	3,566	2,899	2,279	3,297	2,517	1,691		
情報通信業 Information and Communications	情報サービス業 Information service	519	464	291	255	181	149	147	110	79	
	新聞、出版業 Newspaper, publishing	39	33	17	14	12	11	17	14	8	
	計 Total	558	497	308	269	193	160	164	124	87	
運輸業 Transport	道路運送業 Road, transport	1,676	1,472	762	631	398	317	411	298	181	
	水運業 Transport by water	56	50	31	27	25	19	45	42	24	
	計 Total	1,732	1,522	793	658	423	336	456	340	205	

(注) この表は、「(1)所得種類別内訳」について、所得(総所得金額等)階級別、業種別の内訳を示したものである。

Note: This table indicates the breakdown by income rank and industry type with regard to "(1) Breakdown by income type".

所得階級別人員数 Number of Persons by income rank										区分 Type		
1,500万円以下 Less than 15 million yen		2,000万円以下 Less than 20 million yen		3,000万円以下 Less than 30 million yen		5,000万円以下 Less than 50 million yen		1億円以下 Less than 100 million yen		事業所得 Operating income		
主たるもの Main		主たるもの Main		主たるもの Main		主たるもの Main		主たるもの Main				
Person	Person	Person	Person	Person	Person	Person	Person	Person	Person			
33,151	25,496	30,794	23,525	25,405	19,294	15,813	12,240	7,677	5,954			
3,312	1,493	2,525	856	1,670	337	913	77	450	21	農業 Agriculture	農水産業 Agriculture, Forestry and Fishing	
33	31	36	35	17	17	5	4	-	-	林業 Forestry		
702	670	786	753	724	699	367	349	44	40	漁業、水産養殖業 Fishery, Aquaculture		
<b>4,047</b>	<b>2,194</b>	<b>3,347</b>	<b>1,644</b>	<b>2,411</b>	<b>1,053</b>	<b>1,285</b>	<b>430</b>	<b>494</b>	<b>61</b>	<b>計</b> <b>Total</b>		
6	5	1	1	2	2	-	-	-	-	鉱業 Mining		
669	603	437	353	228	181	80	54	30	11	総合工事業 General construction	建設業 Construction	
1,396	1,293	822	724	334	266	96	61	30	21	職別工事業 Construction by type		
598	572	313	291	126	107	26	14	13	8	設備工事業 Equipment work		
<b>2,663</b>	<b>2,468</b>	<b>1,572</b>	<b>1,368</b>	<b>688</b>	<b>554</b>	<b>202</b>	<b>129</b>	<b>73</b>	<b>40</b>	<b>計</b> <b>Total</b>		
45	31	31	25	20	15	13	7	3	1	食料品製造卸売業 Foodstuffs wholesaling manufacturer	製造業 Manufacturing	
10	8	14	10	5	4	2	1	1	-	繊維工業業 Textile		
43	41	34	27	16	12	3	2	6	1	製材、木製品、 building materials 建材製造卸売業 wholesaling manufacturer		
72	65	38	31	24	20	6	3	1	-	鉄鋼、非鉄金属、 metals, metal products 金属製品製造卸売業 wholesaling manufacturer		
54	48	45	41	12	10	12	9	1	1	機械器具製造卸売業 General machinery wholesaling manufacturer		
12	8	2	1	3	2	3	2	1	-	印刷業 Printing		
7	4	6	5	7	7	4	3	-	-	雑貨、一般用具類 general tool wholesaling 製造卸売業 manufacturer		
57	39	50	29	25	11	14	7	9	6	その他の製造卸売業 Other wholesaling manufacturer		
11	6	7	5	2	1	1	-	-	-	食品受託加工業 Processing on food commission		
22	15	20	15	8	3	5	1	3	1	繊維受託加工業 Processing on textile commission		
138	124	126	113	57	44	21	14	3	3	金属受託加工業 Processing on metal commission		
116	105	75	68	37	29	10	8	1	1	機械部品受託加工業 Processing on machine parts commission		
9	5	5	5	1	-	3	-	-	-	印刷関連受託加工業 Printing or other related business commission		
65	54	55	46	19	13	16	13	5	3	その他の受託加工業 Processing on others commission		
<b>661</b>	<b>553</b>	<b>508</b>	<b>421</b>	<b>236</b>	<b>171</b>	<b>113</b>	<b>70</b>	<b>34</b>	<b>17</b>	<b>計</b> <b>Total</b>		
69	55	45	35	38	26	16	12	3	1	飲食料品卸売業 Foodstuffs and beverages		卸売業 Wholesale
21	13	11	9	9	6	5	4	2	2	繊維、身まわり品卸売業 Textiles, clothing, and accessories		
90	81	61	50	35	26	19	12	6	4	木材、家具、建材卸売業 Lumber, furniture, building materials		
48	41	34	29	23	16	9	5	5	3	機械器具類卸売業 Machinery and appliances		
30	28	22	18	19	10	12	3	6	3	雑貨類、一般用具卸売業 General merchandise and general tools		
133	104	122	94	75	54	35	25	19	16	その他の卸売業 Others		
<b>391</b>	<b>322</b>	<b>295</b>	<b>235</b>	<b>199</b>	<b>138</b>	<b>96</b>	<b>61</b>	<b>41</b>	<b>29</b>	<b>計</b> <b>Total</b>		
5	2	2	-	1	-	-	-	-	-	各種商品小売業 General merchandise	小売業 Retail	
322	203	225	116	128	53	48	9	22	5	飲食料品小売業 Foodstuffs and beverages		
46	31	37	19	19	5	13	4	9	-	繊維、衣服、 accessories 身まわり品小売業		
7	4	8	4	3	3	2	1	-	-	家具小売業 Furniture		
464	358	442	370	305	235	141	107	38	17	雑貨類、日用品類小売業 General merchandise, articles for daily use		
119	92	61	39	43	26	18	8	7	2	機械器具小売業 General machinery		
275	133	209	107	145	56	92	29	37	10	その他の小売業 Others		
62	49	40	23	17	11	6	4	4	2	食料品製造小売業 Groceries manufacturing		
3	1	1	1	3	2	1	1	-	-	衣服、繊維製身まわり品製造小売業 Clothing, textiles and accessories manufacturing		
41	32	17	12	14	9	4	-	-	-	家具、建具製造小売業 Furniture, building materials manufacturing		
3	3	3	-	3	1	-	-	2	1	日用品類製造小売業 Articles for daily use manufacturing		
19	16	21	16	7	3	1	1	2	2	その他の製造小売業 Other manufacturing		
<b>1,366</b>	<b>924</b>	<b>1,066</b>	<b>707</b>	<b>688</b>	<b>404</b>	<b>326</b>	<b>164</b>	<b>121</b>	<b>39</b>	<b>計</b> <b>Total</b>		
47	39	36	29	22	10	12	8	2	1	情報サービス業 Information service	情報通信業 Information and Communications	
8	6	6	6	3	2	3	1	1	1	新聞、出版業 Newspaper, publishing		
<b>55</b>	<b>45</b>	<b>42</b>	<b>35</b>	<b>25</b>	<b>12</b>	<b>15</b>	<b>9</b>	<b>3</b>	<b>2</b>	<b>計</b> <b>Total</b>		
113	83	88	39	48	20	17	2	11	4	道路運送業 Road, transport	運輸業 Transport	
19	17	20	19	27	25	7	6	2	2	水運業 Transport by water		
<b>132</b>	<b>100</b>	<b>108</b>	<b>58</b>	<b>75</b>	<b>45</b>	<b>24</b>	<b>8</b>	<b>13</b>	<b>6</b>	<b>計</b> <b>Total</b>		

(4) 所得種類別（業種別）人員、所得金額（合計）（その2の2）

Number of income earners and amount of income by income type (business type) (Total) <2-2>

区分 Type				所得階級別人員数 Number of Persons by income rank											
				600万円以下 Less than 6 million yen		700万円以下 Less than 7 million yen		800万円以下 Less than 8 million yen		1,000万円以下 Less than 10 million yen		1,200万円以下 Less than 12 million yen			
				主たるもの Main		主たるもの Main		主たるもの Main		主たるもの Main		主たるもの Main			
				人 Person	人 Person	人 Person	人 Person	人 Person	人 Person	人 Person	人 Person	人 Person	人 Person		
Finance and Insurance	金融業 保険業	金融業	Finance	68	45	36	23	25	21	29	21	30	21		
		保険代理業	Insurance agent	899	666	527	369	322	225	346	205	153	85		
		<b>計</b>	<b>Total</b>	<b>967</b>	<b>711</b>	<b>563</b>	<b>392</b>	<b>347</b>	<b>246</b>	<b>375</b>	<b>226</b>	<b>183</b>	<b>106</b>		
Real Estate	不動産業	不動産業	Real Estate	542	357	366	249	250	158	327	210	226	140		
		料理飲食業	Food, restaurant	3,351	2,948	2,081	1,807	1,179	1,016	1,312	1,064	612	456		
		旅館	Hotel	195	158	141	106	81	67	90	66	57	40		
	<b>計</b>	<b>Total</b>	<b>3,546</b>	<b>3,106</b>	<b>2,222</b>	<b>1,913</b>	<b>1,260</b>	<b>1,083</b>	<b>1,402</b>	<b>1,130</b>	<b>669</b>	<b>496</b>			
Medical and Health	医療保健業	病院、診療所	Hospital, clinic	1,072	844	1,109	909	1,230	1,030	2,419	2,107	2,446	2,145		
		歯科医	Dentist	3,616	3,404	3,428	3,249	3,273	3,102	5,657	5,397	4,663	4,463		
		その他の医療保健業	Other medical and health	2,542	2,306	1,511	1,351	945	845	1,031	884	502	413		
		<b>計</b>	<b>Total</b>	<b>7,230</b>	<b>6,554</b>	<b>6,048</b>	<b>5,509</b>	<b>5,448</b>	<b>4,977</b>	<b>9,107</b>	<b>8,388</b>	<b>7,611</b>	<b>7,021</b>		
		弁護士	Lawyer	1,940	1,425	1,766	1,392	1,523	1,211	2,378	1,919	1,779	1,502		
Lawyer/Tax Account/Architect	弁税法務士等	司法書士、行政書士	Judicial scrivener, administrative scrivener	1,375	1,179	1,081	931	830	752	1,167	1,024	713	618		
		その他の法務専門サービス	Other legal affairs specialty service	1,022	783	685	539	543	438	744	602	484	410		
		税理士、公認会計士	Tax accountant, certified public accountant	3,415	2,733	3,142	2,545	2,678	2,177	4,367	3,550	3,240	2,618		
		その他の経営専門サービス	Other management specialty service	1,163	714	840	512	518	324	690	419	394	226		
		不動産専門サービス	Real estate specialty service	1,059	882	776	645	615	509	743	611	451	378		
		土木建築専門サービス	Civil engineering and construction service	1,250	1,099	775	668	496	444	509	443	270	223		
		獣医	Veterinarian	425	398	355	337	290	272	394	369	270	247		
		<b>計</b>	<b>Total</b>	<b>11,649</b>	<b>9,213</b>	<b>9,420</b>	<b>7,569</b>	<b>7,493</b>	<b>6,127</b>	<b>10,992</b>	<b>8,937</b>	<b>7,601</b>	<b>6,222</b>		
		Service Industry	サービス業	教育、学習支援	Education, learning support	1,346	896	840	556	537	331	572	313	330	171
				洗濯、理容、美容、浴場業	Laundries, barbers, beauty culture, bathhouses	2,078	1,769	1,072	873	627	479	667	490	295	194
その他の対個人サービス業	Other personal services			869	669	483	362	293	212	338	242	163	109		
廃棄物処理業	Waste disposal			92	78	78	70	34	27	60	53	36	27		
自動車整備業	Automobile repair			1,033	958	625	571	327	288	341	297	150	125		
その他の修理業	Other repair			1,084	1,021	563	524	365	343	328	302	176	161		
物品賃貸業	Leasing			81	56	49	25	34	21	40	15	28	9		
その他の対事業サービス業	Other services for business offices			11,537	7,320	6,528	4,149	3,676	2,493	3,994	2,869	1,882	1,419		
娯楽業	Amusement			118	85	76	50	50	32	57	35	36	17		
文筆、作曲、美術家	Literature, composition, artist			2,449	2,164	1,550	1,322	1,079	925	1,221	1,012	680	516		
芸能関係者	Show business			1,056	865	663	570	510	428	689	555	385	314		
職業選手、競技関係者、職業棋士	Professional athlete, persons involved in game, professional Go player			1,144	758	984	535	684	414	730	577	423	372		
その他のサービス業	Other services			919	705	521	405	305	231	357	253	164	117		
<b>計</b>	<b>Total</b>			<b>23,806</b>	<b>17,344</b>	<b>14,032</b>	<b>10,012</b>	<b>8,521</b>	<b>6,224</b>	<b>9,394</b>	<b>7,013</b>	<b>4,748</b>	<b>3,551</b>		
	その他の事業			Other Business	17,314	12,030	9,777	6,401	5,734	3,480	6,168	3,462	3,098	1,557	
事業所得（再掲）	Operating income (Re-grouped)	132,539	99,657	82,264	61,384	53,395	40,619	64,043	49,156	36,966	28,479				
利子所得	Interest income	980	69	809	48	620	37	977	46	691	21				
配当所得	Dividend income	71,758	4,409	53,221	3,216	40,124	2,473	54,327	3,285	34,406	2,074				
不動産所得	Real estate income	192,904	77,273	146,419	56,020	110,456	41,247	148,640	55,101	93,473	32,851				
給与所得	Employment income	693,953	633,064	495,870	451,258	340,029	306,201	410,181	363,084	241,274	209,624				
総合譲渡所得	Comprehensive capital gains	2,575	326	1,961	277	1,580	170	2,294	269	1,615	166				
一時所得	Occasional income	13,726	2,610	11,785	3,119	8,393	2,059	10,126	1,780	6,135	683				
雑所得	Miscellaneous income	191,313	31,986	127,091	12,993	91,820	6,260	125,039	5,253	82,020	2,254				
（損益通算等による差額）	(Difference by aggregation of profit and loss, etc.)	-	-	-	-	-	-	-	-	-	-				
<b>計</b>	<b>Total</b>	<b>1,299,748</b>	<b>849,394</b>	<b>919,420</b>	<b>588,315</b>	<b>646,417</b>	<b>399,066</b>	<b>815,627</b>	<b>477,974</b>	<b>496,580</b>	<b>276,152</b>				
分離短期譲渡所得	Short term separate capital gains	713	204	664	163	554	123	866	179	637	169				
分離長期譲渡所得	Long term separate capital gains	15,909	11,606	14,153	10,418	12,799	9,542	21,004	16,224	16,416	13,063				
株式等の譲渡所得等	Capital gains of stocks,etc.	29,506	3,833	24,720	3,182	19,015	2,449	26,904	3,870	17,686	2,675				
山林所得	Timber income	214	36	146	21	116	17	179	30	101	11				
退職所得	Retirement income	3,957	2,827	2,468	1,585	1,837	1,045	2,259	1,187	1,527	745				
<b>総計</b>	<b>Grand Total</b>	<b>1,350,047</b>	<b>867,900</b>	<b>961,571</b>	<b>603,684</b>	<b>680,738</b>	<b>412,242</b>	<b>866,839</b>	<b>499,464</b>	<b>532,947</b>	<b>292,815</b>				

（注） この表は、「(1)所得種類別内訳」について、所得(総所得金額等)階級別、業種別の内訳を示したものである。

Note: This table indicates the breakdown by income rank and industry type with regard to "(1) Breakdown by income type".



所得階級別人員数 Number of Persons by income rank										区分 Type		
1,500万円以下 Less than 15 million yen		2,000万円以下 Less than 20 million yen		3,000万円以下 Less than 30 million yen		5,000万円以下 Less than 50 million yen		1億円以下 Less than 100 million yen				
主たるもの Main		主たるもの Main		主たるもの Main		主たるもの Main		主たるもの Main				
人 Person	人 Person	人 Person	人 Person	人 Person	人 Person	人 Person	人 Person	人 Person	人 Person			
29	16	28	17	17	8	7	3	5	3	金融業	Finance	金融 保険 融業
138	77	94	46	60	28	31	5	7	1	保険代理業	Insurance agent	
<b>167</b>	<b>93</b>	<b>122</b>	<b>63</b>	<b>77</b>	<b>36</b>	<b>38</b>	<b>8</b>	<b>12</b>	<b>4</b>	<b>計</b>	<b>Total</b>	
176	101	182	116	103	52	76	44	23	12	不動産業	Real Estate	料 理 館 飲 食 業
423	289	292	177	177	92	95	33	32	9	料理飲食業	Food, restaurant	
46	33	45	32	32	20	4	3	8	2	旅館	Hotel	
<b>469</b>	<b>322</b>	<b>337</b>	<b>209</b>	<b>209</b>	<b>112</b>	<b>99</b>	<b>36</b>	<b>40</b>	<b>11</b>	<b>計</b>	<b>Total</b>	
3,672	3,198	5,588	4,882	7,342	6,596	7,145	6,689	4,168	3,964	病院、診療所	Hospital, clinic	医 保 健 業
5,142	4,896	5,240	4,990	3,657	3,449	1,486	1,347	335	286	歯科	Dentist	
384	286	287	178	183	87	73	24	31	14	その他の医療保健業	Other medical and health	
<b>9,198</b>	<b>8,380</b>	<b>11,115</b>	<b>10,050</b>	<b>11,182</b>	<b>10,132</b>	<b>8,704</b>	<b>8,060</b>	<b>4,534</b>	<b>4,264</b>	<b>計</b>	<b>Total</b>	
1,923	1,649	1,945	1,669	1,766	1,546	1,093	947	564	496	弁護士	Lawyer	弁 税 建 護 理 策
622	545	485	415	342	270	106	74	38	25	司法書士、行政書士	Judicial scrivener, administrative scrivener	
462	367	436	358	403	353	161	130	88	72	その他の法務 専門サービス	Other legal affairs specialty service	
3,493	2,796	3,458	2,695	2,629	1,930	1,208	859	385	225	税理士、公認会計士	Tax account, certified public accountant	士 士 士 等
320	166	275	132	169	58	74	18	48	8	その他の経営 専門サービス	Other management specialty service	
381	305	294	240	140	105	49	34	14	8	不動産専門サービス	Real estate specialty service	
182	154	110	93	54	36	23	11	5	4	土木建築専門サービス	Civil engineering and construction service	
223	205	168	156	92	86	35	26	2	2	獣医	Veterinarian	
<b>7,606</b>	<b>6,187</b>	<b>7,171</b>	<b>5,758</b>	<b>5,595</b>	<b>4,384</b>	<b>2,749</b>	<b>2,099</b>	<b>1,144</b>	<b>840</b>	<b>計</b>	<b>Total</b>	
291	140	207	97	135	53	108	43	58	22	教育、学習支援	Education, learning support	サ ー ビ ス 業
217	118	155	72	103	31	56	12	10	2	洗濯、理容、美容、浴場業	Laundries, barbers, beauty culture, bathhouses	
154	103	93	59	60	33	37	16	20	9	その他の対個人サービス業	Other personal services	
13	11	19	17	11	7	5	1	1	-	廃棄物処理業	Waste disposal	
98	77	65	44	44	28	17	8	6	1	自動車整備業	Automobile repair	
106	93	54	45	35	23	14	7	3	3	その他の修理業	Other repair	
23	14	16	7	11	4	8	-	5	-	物品賃貸業	Leasing	
1,405	1,047	958	689	611	387	263	160	85	33	その他の対事業サービス業	Other services for business offices	
27	13	26	13	27	9	17	6	17	4	娯楽業	Amusement	
606	448	516	371	409	306	258	204	145	113	文筆、作曲、美術家	Literature, composition, artist	
320	242	295	248	276	217	223	177	154	127	芸能関係者	Show business	
412	373	383	335	350	299	279	245	230	200	職業選手、競技 関係者、職業棋士	Professional athlete, persons involved in game, professional Go player	
138	86	91	48	66	30	22	9	13	3	その他のサービス業	Other services	
<b>3,810</b>	<b>2,765</b>	<b>2,878</b>	<b>2,045</b>	<b>2,138</b>	<b>1,427</b>	<b>1,307</b>	<b>888</b>	<b>747</b>	<b>517</b>	<b>計</b>	<b>Total</b>	
2,404	1,037	2,050	815	1,777	772	779	234	398	112	その他の事業	Other Business	
<b>33,151</b>	<b>25,496</b>	<b>30,794</b>	<b>23,525</b>	<b>25,405</b>	<b>19,294</b>	<b>15,813</b>	<b>12,240</b>	<b>7,677</b>	<b>5,954</b>	<b>事業所得（再掲）</b>	<b>Operating income (Re-grouped)</b>	
739	20	860	13	1,009	20	923	10	785	9	利子所得	Interest income	
32,945	1,850	33,682	1,775	33,895	1,623	23,347	1,220	13,144	819	配当所得	Dividend income	
85,422	28,720	78,051	23,705	66,110	16,703	42,001	7,943	21,515	2,858	不動産所得	Real estate income	
213,540	181,020	209,004	176,220	163,083	132,425	82,954	61,549	37,379	24,954	給与所得	Employment income	
1,562	177	1,605	134	1,459	116	995	67	643	26	総合譲渡所得	Comprehensive capital gains	
5,725	630	5,628	560	4,927	324	3,443	169	1,934	80	一時所得	Occasional income	
83,474	1,733	85,494	1,490	72,240	1,174	43,352	726	22,192	393	雑所得	Miscellaneous income	
-	-	-	-	-	-	-	-	-	-	(損益通算等による差額)	(Difference by aggregation of profit and loss, etc.)	
<b>456,558</b>	<b>239,646</b>	<b>445,118</b>	<b>227,422</b>	<b>368,128</b>	<b>171,679</b>	<b>212,828</b>	<b>83,924</b>	<b>105,269</b>	<b>35,093</b>	<b>計</b>	<b>Total</b>	
763	186	748	167	852	220	664	160	425	117	分離短期譲渡所得	Short term separate capital gains	
18,816	15,386	21,337	17,999	23,171	19,912	18,141	15,964	11,465	10,178	分離長期譲渡所得	Long term separate capital gains	
17,151	2,968	16,869	3,048	15,857	3,272	10,720	2,641	6,935	2,237	株式等の譲渡所得等	Capital gains of stocks, etc.	
91	8	97	13	71	6	53	5	35	-	山林所得	Timber income	
1,696	728	1,740	711	1,595	604	948	396	554	270	退職所得	Retirement income	
495,075	258,922	485,909	249,360	409,674	195,693	243,354	103,090	124,683	47,895	<b>総計</b>	<b>Grand Total</b>	

(4) 所得種類別（業種別）人員、所得金額（合計）（その3の1）

Number of income earners and amount of income by income type (business type) (Total) <3-1>

区分 Type		所得階級別人員数 Number of Persons by income rank										
		2億円以下 Less than 200 million yen		5億円以下 Less than 500 million yen		10億円以下 Less than 1 billion yen		20億円以下 Less than 2 billion yen		50億円以下 Less than 5 billion yen		
		主たるもの Main		主たるもの Main		主たるもの Main		主たるもの Main		主たるもの Main		
		人 Person	人 Person	人 Person	人 Person	人 Person	人 Person	人 Person	人 Person	人 Person	人 Person	
事業所得 Operating income		1,846	1,363	457	289	60	30	21	11	5	3	
農林業 Agriculture, Forestry and Fishing	農業 Agriculture	104	-	28	2	3	1	1	-	-	-	
	林業 Forestry	-	-	-	-	-	-	-	-	-	-	
	漁業、水産養殖業 Fishery, Aquaculture	10	10	-	-	-	-	-	-	-	-	
	計 Total	114	10	28	2	3	1	1	-	-	-	
鉱業 Mining	鉱業 Mining	1	1	-	-	-	-	-	-	-	-	
	建設業 Construction	総合工事業 General construction	4	-	2	1	-	-	-	-	-	-
		職別工事業 Construction by type	3	-	-	-	1	-	-	-	-	-
設備工事業 Equipment work		3	1	-	-	1	-	-	-	-	-	
	計 Total	10	1	2	1	2	-	-	-	-	-	
製造業 Manufacturing	食料品製造卸売業 Foodstuffs wholesaling manufacturer	-	-	1	-	-	-	-	-	-	-	
	繊維工業 Textile	-	-	-	-	-	-	-	-	-	-	
	製材、木製品、 建材製造卸売業 building materials wholesaling manufacturer	-	-	1	1	-	-	-	-	-	-	
	鉄鋼、非鉄金属、 金属製品製造卸売業 Iron and steel, non-ferrous metals, metal products wholesaling manufacturer	-	-	1	1	-	-	-	-	-	-	
	機械器具製造卸売業 General machinery wholesaling manufacturer	1	-	-	-	-	-	-	-	-	-	
	印刷業 Printing	-	-	-	-	-	-	-	-	-	-	
	雑貨、一般用具類 製造卸売業 General merchandise, general tool wholesaling manufacturer	-	-	-	-	-	-	-	-	-	-	
	その他の製造卸売業 Other wholesaling manufacturer	5	2	1	1	-	-	-	-	-	-	
	食品受託加工業 Processing on food commission	-	-	-	-	-	-	-	-	-	-	
	繊維受託加工業 Processing on textile commission	-	-	-	-	-	-	-	-	-	-	
	金属受託加工業 Processing on metal commission	-	-	-	-	-	-	-	-	-	-	
	機械部品受託加工業 Processing on machine parts commission	2	2	-	-	-	-	-	-	-	-	
	印刷関連受託加工業 Printing or other related business commission	-	-	-	-	-	-	-	-	-	-	
	その他の受託加工業 Processing on others commission	-	-	1	-	-	-	-	-	-	-	
	計 Total	8	4	5	3	-	-	-	-	-	-	
卸売業 Wholesale	飲食料品卸売業 Foodstuffs and beverages	1	1	-	-	-	-	-	-	-	-	
	繊維、身まわり品卸売業 Textiles, clothing, and accessories	1	-	-	-	-	-	-	-	-	-	
	木材、家具、建材卸売業 Lumber, furniture, building materials	3	1	-	-	-	-	-	-	-	-	
	機械器具類卸売業 Machinery and appliances	1	-	-	-	-	-	-	-	-	-	
	雑貨類、一般用具類卸売業 General merchandise and general tools	3	2	-	-	-	-	2	1	-	-	
	その他の卸売業 Others	4	2	-	-	-	-	-	-	-	-	
	計 Total	13	6	-	-	-	-	2	1	-	-	
小売業 Retail	各種商品小売業 General merchandise	-	-	-	-	-	-	-	-	-	-	
	飲食料品小売業 Foodstuffs and beverages	6	1	2	-	-	-	-	-	-	-	
	繊維、衣服、 身まわり品小売業 Textiles, clothing, and accessories	1	-	-	-	-	-	-	-	-	-	
	家具小売業 Furniture	-	-	-	-	-	-	-	-	-	-	
	雑貨類、日用品類小売業 General merchandise, articles for daily use	9	6	2	-	2	1	-	-	-	-	
	機械器具小売業 General machinery	1	-	-	-	1	1	-	-	-	-	
	その他の小売業 Others	14	2	4	1	-	-	-	-	-	-	
	食料品製造小売業 Groceries manufacturing	1	1	-	-	-	-	-	-	-	-	
	衣服、繊維製身ま わり品製造小売業 Clothing, textiles and accessories manufacturing	-	-	-	-	-	-	-	-	-	-	
	家具、建具製造小売業 Furniture, building materials manufacturing	1	-	-	-	-	-	-	-	-	-	
日用品類製造小売業 Articles for daily use manufacturing	-	-	-	-	-	-	-	-	-	-		
その他の製造小売業 Other manufacturing	1	1	1	1	-	-	-	-	-	-		
	計 Total	34	11	9	1	3	2	-	-	-	-	
情報通信業 Information and Communications	情報サービス業 Information service	2	-	3	3	-	-	-	-	-	-	
	新聞、出版業 Newspaper, publishing	-	-	-	-	-	-	-	-	-	-	
	計 Total	2	-	3	3	-	-	-	-	-	-	
運輸業 Transport	道路運送業 Road, transport	7	2	-	-	-	-	-	-	-	-	
	水運業 Transport by water	-	-	-	-	-	-	-	-	-	-	
	計 Total	7	2	-	-	-	-	-	-	-	-	

(注) この表は、「(1)所得種類別内訳」について、所得(総所得金額等)階級別、業種別の内訳を示したものである。

Note: This table indicates the breakdown by income rank and industry type with regard to "(1) Breakdown by income type".

所得階級別人員数 Number of Persons by income rank				(別掲) 損失額のある者 (Separate tabulation) Taxpayers with losses		区 分 Type
100億円以下 Less than 10 billion yen		100億円超 Over 10 billion yen		人員 Number of taxpayers	損失額 Amount of losses	
主たるもの Main	主たるもの Main	人員 Person	損失額 Million yen			
Person 1	Person 1	Person 2	Person -	Person	Person	事業所得 Operating income
-	-	-	-	1,468,574	1,195,203	事業所得 Operating income
-	-	-	-	691,442	400,713	農 業 Agriculture
-	-	-	-	511	495	林 業 Forestry
-	-	-	-	12,603	13,434	漁業、水産養殖業 Fishery, Aquaculture
-	-	-	-	704,556	414,643	計 Total
-	-	-	-	35	60	鉱 業 Mining
-	-	-	-	14,176	16,682	総合工事業 General construction
-	-	-	-	23,970	20,839	職別工事業 Construction by type
-	-	-	-	8,075	6,360	設備工事業 Equipment work
-	-	-	-	46,221	43,881	計 Total
-	-	-	-	3,600	4,781	食料品製造卸売業 Foodstuffs wholesaling manufacturer
-	-	-	-	1,964	1,944	繊維工業 Textile
-	-	-	-	3,427	4,211	製材、木製品、 建材製造卸売業 Lumber, wood products, building materials wholesaling manufacturer
-	-	-	-	1,384	1,413	鉄鋼、非鉄金属、 金属製品製造卸売業 Iron and steel, non-ferrous metals, metal products wholesaling manufacturer
-	-	-	-	1,359	1,396	機械器具製造卸売業 General machinery wholesaling manufacturer
-	-	-	-	2,008	1,383	印刷業 Printing
-	-	-	-	1,882	1,723	雑貨、一般用具類 製造卸売業 General merchandise, general tool wholesaling manufacturer
-	-	-	-	2,315	4,428	その他の製造卸売業 Other wholesaling manufacturer
-	-	-	-	572	574	食品受託加工業 Processing on food commission
-	-	-	-	3,354	2,270	繊維受託加工業 Processing on textile commission
-	-	-	-	3,187	2,863	金属受託加工業 Processing on metal commission
-	-	-	-	2,120	1,696	機械部品受託加工業 Processing on machine parts commission
-	-	-	-	845	584	印刷関連受託加工業 Printing or other related business commission
-	-	-	-	2,883	2,445	その他の受託加工業 Processing on others commission
-	-	-	-	30,900	31,710	計 Total
-	-	-	-	3,622	4,445	飲食料品卸売業 Foodstuffs and beverages
-	-	-	-	2,690	2,884	繊維、身まわり品卸売業 Textiles, clothing, and accessories
-	-	-	-	4,072	5,035	木材、家具、建材卸売業 Lumber, furniture, building materials
-	-	-	-	2,417	2,457	機械器具類卸売業 Machinery and appliances
-	-	-	-	3,399	3,068	雑貨類、一般用具類卸売業 General merchandise and general tools
-	-	-	-	3,993	5,127	その他の卸売業 Others
-	-	-	-	20,193	23,017	計 Total
-	-	-	-	969	847	各種商品小売業 General merchandise
-	-	-	-	46,579	44,509	飲食料品小売業 Foodstuffs and beverages
-	-	-	-	18,604	17,794	繊維、衣服、 身まわり品小売業 Textiles, clothing, and accessories
-	-	-	-	1,180	1,483	家具小売業 Furniture
-	-	-	-	31,780	30,182	雑貨類、日用品類小売業 General merchandise, articles for daily use
-	-	-	-	13,272	12,432	機械器具小売業 General machinery
-	-	-	-	29,661	27,200	その他の小売業 Others
-	-	-	-	8,753	8,895	食料品製造小売業 Groceries manufacturing
-	-	-	-	1,127	953	衣服、繊維製身まわり品製造小売業 Clothing, textiles and accessories manufacturing
-	-	-	-	3,602	2,957	家具、建具製造小売業 Furniture, building materials manufacturing
-	-	-	-	1,349	1,067	日用品類製造小売業 Articles for daily use manufacturing
-	-	-	-	2,147	1,929	その他の製造小売業 Other manufacturing
-	-	-	-	159,023	150,248	計 Total
-	-	-	-	2,368	1,950	情報サービス業 Information service
-	-	-	-	329	308	新聞、出版業 Newspaper, publishing
-	-	-	-	2,697	2,259	計 Total
-	-	-	-	10,298	6,318	道路運送業 Road, transport
-	-	-	-	213	369	水運業 Transport by water
-	-	-	-	10,511	6,687	計 Total

(4) 所得種類別（業種別）人員、所得金額（合計）（その3の2）

Number of income earners and amount of income by income type (business type) (Total) <3-2>

区 分 Type		所 得 階 級 別 人 員 数 Number of Persons by income rank									
		2 億円以下		5 億円以下		1 0 億円以下		2 0 億円以下		5 0 億円以下	
		Less than 200 million yen		Less than 500 million yen		Less than 1 billion yen		Less than 2 billion yen		Less than 5 billion yen	
		主たるもの Main		主たるもの Main		主たるもの Main		主たるもの Main		主たるもの Main	
		人 Person	人 Person	人 Person	人 Person	人 Person	人 Person	人 Person	人 Person	人 Person	人 Person
Finance and Insurance	金融業	2	-	1	-	-	-	-	-	-	-
	保険代理業	-	-	-	-	-	-	-	-	-	-
	<b>Total</b>	<b>2</b>	<b>-</b>	<b>1</b>	<b>-</b>	<b>-</b>	<b>-</b>	<b>-</b>	<b>-</b>	<b>-</b>	<b>-</b>
Real Estate	不動産業	10	2	2	-	1	-	-	-	-	-
	<b>Total</b>	<b>10</b>	<b>2</b>	<b>2</b>	<b>-</b>	<b>1</b>	<b>-</b>	<b>-</b>	<b>-</b>	<b>-</b>	<b>-</b>
Restaurant, Hotel business	料理飲食業	11	3	3	-	1	-	-	-	-	-
	旅館	1	-	-	-	-	-	-	-	-	-
	<b>Total</b>	<b>12</b>	<b>3</b>	<b>3</b>	<b>-</b>	<b>1</b>	<b>-</b>	<b>-</b>	<b>-</b>	<b>-</b>	<b>-</b>
Medical and Health	病院、診療所	838	779	154	133	8	7	5	3	1	1
	歯科医	33	21	6	1	1	-	-	-	-	-
	その他の医療保健業	8	4	2	1	1	-	-	-	-	-
	<b>Total</b>	<b>879</b>	<b>804</b>	<b>162</b>	<b>135</b>	<b>10</b>	<b>7</b>	<b>5</b>	<b>3</b>	<b>1</b>	<b>1</b>
Lawyer, Tax Account, Architect, etc.	弁護士	263	244	48	45	6	6	-	-	-	-
	司法書士、行政書士	3	1	4	3	1	-	-	-	-	-
	その他の法務専門サービス	23	22	5	4	1	1	-	-	-	-
	税理士、公認会計士	63	31	11	4	4	1	1	-	-	-
	その他の経営専門サービス	12	1	9	2	-	-	1	-	-	-
	不動産専門サービス	2	-	1	-	-	-	-	-	-	-
	土木建築専門サービス	2	-	-	-	-	-	-	-	-	-
	獣医	2	-	-	-	-	-	-	-	-	-
	<b>Total</b>	<b>370</b>	<b>299</b>	<b>78</b>	<b>58</b>	<b>12</b>	<b>8</b>	<b>2</b>	<b>-</b>	<b>-</b>	<b>-</b>
Service Industry	教育、学習支援	12	2	5	-	1	-	-	-	-	-
	洗濯、理容、美容、浴場業	8	3	1	1	-	-	-	-	-	-
	その他の対個人サービス業	3	1	1	-	-	-	1	1	-	-
	廃棄物処理業	-	-	-	-	1	1	-	-	-	-
	自動車整備業	-	-	-	-	-	-	-	-	-	-
	その他の修理業	-	-	-	-	-	-	-	-	-	-
	物品賃貸業	-	-	1	-	-	-	-	-	-	-
	その他の対事業サービス業	18	4	13	-	2	-	-	-	-	-
	娯楽業	10	3	6	1	-	-	1	1	-	-
	文筆、作曲、美術家	54	41	17	12	6	5	4	3	1	-
	芸能関係者	82	66	46	35	4	3	1	-	-	-
	職業選手、競技関係者、職業棋士	90	79	39	31	3	1	-	-	2	2
	その他のサービス業	4	1	2	-	-	-	-	-	-	-
	<b>Total</b>	<b>281</b>	<b>200</b>	<b>131</b>	<b>80</b>	<b>17</b>	<b>10</b>	<b>7</b>	<b>5</b>	<b>3</b>	<b>2</b>
	その他の事業	103	20	33	6	11	2	4	2	1	-
	<b>事業所得（再掲）</b>	<b>1,846</b>	<b>1,363</b>	<b>457</b>	<b>289</b>	<b>60</b>	<b>30</b>	<b>21</b>	<b>11</b>	<b>5</b>	<b>3</b>
	利子所得	431	2	244	-	67	-	22	-	14	-
	配当所得	4,191	413	1,589	226	342	69	133	30	59	4
	不動産所得	5,773	547	1,800	87	287	7	85	1	41	-
	給与所得	9,346	4,990	2,975	1,158	608	160	231	40	90	8
	総合譲渡所得	207	17	69	2	19	2	5	-	6	-
	一時所得	572	26	176	4	42	1	4	-	5	-
	雑所得	5,959	154	1,919	57	379	6	148	6	58	1
	(損益通算等による差額)	-	-	-	-	-	-	-	-	-	-
	<b>計</b>	<b>28,325</b>	<b>7,512</b>	<b>9,229</b>	<b>1,823</b>	<b>1,804</b>	<b>275</b>	<b>649</b>	<b>88</b>	<b>278</b>	<b>16</b>
	分離短期譲渡所得	170	36	78	13	19	1	6	-	3	-
	分離長期譲渡所得	3,674	3,319	1,140	1,016	149	134	39	27	11	7
	株式等の譲渡所得等	2,904	1,407	1,422	942	407	314	179	153	89	80
	山林所得	8	-	2	-	1	-	-	-	-	-
	退職所得	250	102	100	37	31	7	12	2	3	-
	<b>総計</b>	<b>35,331</b>	<b>12,376</b>	<b>11,971</b>	<b>3,831</b>	<b>2,411</b>	<b>731</b>	<b>885</b>	<b>270</b>	<b>384</b>	<b>103</b>

(注) この表は、「(1)所得種類別内訳」について、所得(総所得金額等)階級別、業種別の内訳を示したものである。

Note: This table indicates the breakdown by income rank and industry type with regard to "(1) Breakdown by income type".

所得階級別人員数 Number of Persons by income rank				(別掲) 損失額のある者 (Separate tabulation) Taxpayers with losses		区分 Type	
100億円以下 Less than 10 billion yen		100億円超 Over 10 billion yen		人員 Number of taxpayers	損失額 Amount of losses		
主たるもの Main	人 Person	主たるもの Main	人 Person				
	人 Person	人 Person	人 Person	人 Person	百万円 Million yen		
-	-	-	-	872	3,090	金融業 Finance	} 金融業 Finance and Insurance
-	-	-	-	4,764	2,981	保険代理業 Insurance agent	
-	-	-	-	5,636	6,071	計 Total	
-	-	-	-	6,456	11,608	不動産業 Real Estate	} 料旅館飲食業 Restaurant, Hotel business, Health
-	-	-	-	102,590	104,724	料理飲食業 Food, restaurant	
-	-	-	-	8,199	12,923	旅館 Hotel	
-	-	-	-	110,789	117,647	計 Total	
-	-	-	-	5,075	27,168	病院、診療所 Hospital, clinic	} 医保健業 Medical and Health
-	-	-	-	5,014	14,893	歯科医 Dentist	
-	-	-	-	20,975	17,566	その他の医療保健業 Other medical and health	
-	-	-	-	31,064	59,627	計 Total	
-	-	-	-	7,918	11,599	弁護士 Lawyer	} 弁税建 Lawyer/Tax Account, Architect, etc.
-	-	-	-	8,995	7,538	司法書士、行政書士 Judicial scrivener, administrative scrivener	
-	-	-	-	5,365	4,888	その他の法務専門サービス Other legal affairs specialty service	
-	-	-	-	8,970	9,861	税理士、公認会計士 Tax account, certified public accountant	
-	-	-	-	9,145	9,952	その他の経営専門サービス Other management specialty service	
-	-	-	-	2,878	2,936	不動産専門サービス Real estate specialty service	
-	-	-	-	5,771	5,358	土木建築専門サービス Civil engineering and construction service	
-	-	-	-	985	1,541	獣医 Veterinarian	
-	-	-	-	50,027	53,673	計 Total	
-	-	-	-	34,617	26,871	教育、学習支援 Education, learning support	} サービス業 Service Industry
-	-	-	-	31,344	22,695	洗濯、理容、美容、浴場業 Laundries, barbers, beauty culture, bathhouses	
-	-	-	-	15,661	14,428	その他の対個人サービス業 Other personal services	
-	-	-	-	338	397	廃棄物処理業 Waste disposal	
-	-	-	-	7,728	8,001	自動車整備業 Automobile repair	
-	-	-	-	4,300	3,278	その他の修理業 Other repair	
-	-	-	-	1,054	1,364	物品賃貸業 Leasing	
-	-	-	-	29,639	24,295	その他の対事業サービス業 Other services for business offices	
-	-	-	-	4,093	6,983	娯楽業 Amusement	
1	1	-	-	25,539	20,817	文筆、作曲、美術家 Literature, composition, artist	
-	-	-	-	14,392	11,578	芸能関係者 Show business	
-	-	1	-	3,402	15,263	職業選手、競技関係者、職業棋士 Professional athlete, persons involved in game, professional Go player	
-	-	-	-	9,712	9,573	その他のサービス業 Other services	
1	1	1	-	181,819	165,543	計 Total	
-	-	1	-	108,647	108,530	その他の事業 Other Business	
1	1	2	-	1,468,574	1,195,203	事業所得(再掲) Operating income (Re-grouped)	
3	-	3	-	-	-	利子所得 Interest income	
16	2	6	1	-	-	配当所得 Dividend income	
10	-	6	-	369,295	330,468	不動産所得 Real estate income	
19	-	11	-	-	-	給与所得 Employment income	
-	-	-	-	26,579	68,207	総合譲渡所得 Comprehensive capital gains	
1	-	-	-	-	-	一時所得 Occasional income	
13	1	7	-	-	-	雑所得 Miscellaneous income	
-	-	-	-	-	886,820	(損益通算等による差額) (Difference by aggregation of profit and loss, etc.)	
63	4	35	1	1,864,448	2,480,698	計 Total	
-	-	-	-	1,753	-	分離短期譲渡所得 Short term separate capital gains	
2	2	1	1	22,652	-	分離長期譲渡所得 Long term separate capital gains	
21	19	10	10	-	-	株式等の譲渡所得等 Capital gains of stocks, etc.	
-	-	-	-	248	-	山林所得 Timber income	
1	-	-	-	-	-	退職所得 Retirement income	
87	25	46	12	1,889,101	2,480,698	総計 Grand Total	

(4) 所得種別(業種別) 人員、所得金額(申告納税額のある者) (その1の1)

Number of income earners and amount of income by income type (business type) (Taxpayers who have income tax self-assessment) <1-1>

区分 Type	人員 Number of taxpayers		所得金額 Amount of income 百万円 Million yen	所得階級別人員数 Number of Persons by income rank						
	主たるもの Main			70万円以下 Less than 0.7 million yen		100万円以下 Less than 1 million yen		150万円以下 Less than 1.5 million yen		
	Person	Person		Person	Person	Person	Person	Person	Person	
事業所得 Operating income	1,923,056	1,639,266	6,469,570	81,368	76,954	126,519	116,846	261,744	230,702	
農林業 Agriculture, Forestry and Fishing	農業 Agriculture	251,083	136,138	506,780	4,788	3,717	10,642	7,720	28,003	16,259
	水産養殖業 Forestry	2,191	2,024	8,155	29	29	97	92	221	208
	漁業、水産養殖業 Fishery, Aquaculture	30,765	26,565	136,119	620	569	1,442	1,306	3,521	2,915
計 Total	284,039	164,727	651,055	5,437	4,315	12,181	9,118	31,745	19,382	
鉱業 Mining	114	100	531	2	2	2	2	10	9	
建設業 Construction	総合工事業 General construction	92,359	87,705	283,162	2,125	2,071	4,088	3,946	11,370	10,857
	職別工事業 Construction by type	297,941	289,772	885,968	6,086	5,974	12,734	12,451	36,662	35,660
	設備工事業 Equipment work	87,400	84,416	288,582	1,526	1,482	3,131	3,013	9,020	8,660
計 Total	477,700	461,893	1,457,712	9,737	9,527	19,953	19,410	57,052	55,177	
製造業 Manufacturing	食料品製造卸売業 Foodstuffs wholesaling manufacturer	4,300	3,722	12,420	143	134	304	281	593	508
	繊維工業 Textile	2,656	2,375	6,149	142	130	257	241	487	432
	製材、木製品、建材製造卸売業 Lumber, wood products, building materials wholesaling manufacturer	7,266	6,753	20,671	220	208	460	423	1,077	987
	鉄鋼、非鉄金属、金属製品製造卸売業 Iron and steel, non-ferrous metals, metal products wholesaling manufacturer	5,269	4,907	18,067	110	106	218	196	607	554
	機械器具製造卸売業 General machinery wholesaling manufacturer	4,396	4,062	14,856	102	96	206	196	468	424
	印刷業 Printing	2,506	2,245	5,732	125	114	246	226	454	408
	雑貨、一般用具類製造卸売業 General merchandise, general tool wholesaling manufacturer	1,874	1,725	4,593	114	108	211	205	323	295
	その他の製造卸売業 Other wholesaling manufacturer	4,500	3,780	13,594	127	121	259	244	597	528
	食品受託加工業 Processing on food commission	966	713	2,328	32	30	53	50	130	103
	繊維受託加工業 Processing on textile commission	6,828	6,188	13,507	481	457	927	867	1,541	1,400
	金属受託加工業 Processing on metal commission	19,006	18,057	61,106	477	451	888	837	2,302	2,162
	機械部品受託加工業 Processing on machine parts commission	10,748	10,131	36,133	238	224	495	462	1,252	1,149
	印刷関連受託加工業 Printing or other related business commission	1,509	1,363	3,900	57	52	105	96	248	224
その他の受託加工業 Processing on others commission	10,923	10,179	30,237	444	417	867	818	1,699	1,592	
計 Total	82,747	76,200	243,293	2,812	2,648	5,496	5,142	11,778	10,766	
卸売業 Wholesale	飲食物品卸売業 Foodstuffs and beverages	5,012	4,399	15,117	189	174	334	308	732	657
	繊維、身まわり品卸売業 Textiles, clothing, and accessories	1,915	1,664	5,072	130	117	155	138	328	280
	木材、家具、建材卸売業 Lumber, furniture, building materials	7,917	7,208	24,752	201	192	396	360	989	884
	機械器具類卸売業 Machinery and appliances	4,277	3,795	13,258	158	151	271	247	542	473
	雑貨類、一般用具類卸売業 General merchandise and general tools	3,113	2,756	10,080	193	179	271	245	536	485
	その他の卸売業 Others	8,313	7,285	28,516	327	310	480	439	1,066	961
計 Total	30,547	27,107	96,797	1,198	1,123	1,907	1,737	4,193	3,740	
小売業 Retail	各種商品小売業 General merchandise	605	506	1,246	54	52	52	50	106	92
	飲食物品小売業 Foodstuffs and beverages	35,713	30,161	87,956	1,855	1,708	2,874	2,572	5,596	4,768
	繊維、衣服、身まわり品小売業 Textiles, clothing, and accessories	9,942	8,532	20,845	806	754	1,166	1,054	1,903	1,662
	家具小売業 Furniture	808	713	2,238	32	28	59	52	123	110
	雑貨類、日用品類小売業 General merchandise, articles for daily use	24,234	20,951	74,032	1,521	1,424	2,157	1,993	3,732	3,270
	機械器具小売業 General machinery	19,399	17,677	49,986	829	784	1,551	1,446	3,224	2,940
	その他の小売業 Others	27,144	20,969	62,503	1,644	1,515	2,306	2,006	4,237	3,452
	食料品製造小売業 Groceries manufacturing	10,484	9,627	26,124	600	581	1,057	995	1,741	1,628
	衣服、繊維製身まわり品製造小売業 Clothing, textiles and accessories manufacturing	833	739	1,691	97	92	92	84	184	165
	家具、建具製造小売業 Furniture, building materials manufacturing	8,155	7,652	22,093	230	224	451	419	1,206	1,137
日用品類製造小売業 Articles for daily use manufacturing	1,413	1,273	2,994	90	85	151	145	283	262	
その他の製造小売業 Other manufacturing	2,702	2,411	7,202	130	125	227	208	407	372	
計 Total	141,432	121,211	358,909	7,888	7,372	12,143	11,024	22,742	19,858	
情報通信業 Information and Communications	情報サービス業 Information service	4,544	4,042	15,415	160	153	215	198	427	402
	新聞、出版業 Newspaper, publishing	372	321	1,258	20	19	25	22	51	45
計 Total	4,916	4,363	16,673	180	172	240	220	478	447	
運輸業 Transport	道路運送業 Road, transport	69,068	63,872	148,821	2,823	2,701	5,099	4,774	12,202	11,237
	水運業 Transport by water	624	558	3,380	8	7	22	20	38	34
計 Total	69,692	64,430	152,201	2,831	2,708	5,121	4,794	12,240	11,271	

(注) この表は、「(1)所得種別内訳」について、所得(総所得金額等)階級別、業種別の内訳を示したものである。

Note: This table indicates the breakdown by income rank and industry type with regard to "(1) Breakdown by income type".

所得階級別人員数 Number of Persons by income rank										区分 Type	
200万円以下 Less than 2 million yen		250万円以下 Less than 2.5 million yen		300万円以下 Less than 3 million yen		400万円以下 Less than 4 million yen		500万円以下 Less than 5 million yen			
主たるもの Main		主たるもの Main		主たるもの Main		主たるもの Main		主たるもの Main			
人 Person	人 Person	人 Person	人 Person	人 Person	人 Person	人 Person	人 Person	人 Person	人 Person		
263,605	225,922	231,443	198,595	188,497	163,144	261,162	224,718	154,542	129,432	事業所得 Operating income	
32,383	16,794	29,619	15,347	24,738	13,695	37,379	20,771	25,276	13,681	農業 Agriculture	農水産林業 Agriculture, Forestry and Fishing
289	271	260	232	223	199	334	301	219	200	林業 Forestry	
3,873	3,074	3,479	2,797	2,835	2,402	4,236	3,650	2,679	2,323	漁業、水産養殖業 Fishery, Aquaculture	
36,545	20,139	33,358	18,376	27,796	16,296	41,949	24,722	28,174	16,204	計 Total	
10	10	10	9	15	12	17	15	13	11	鉱業 Mining	
13,100	12,429	12,571	11,991	10,836	10,356	15,271	14,571	8,837	8,403	総合工事業 General construction	建設業 Construction
44,033	42,724	43,411	42,220	37,505	36,615	52,066	50,913	28,523	27,839	職別工事業 Construction by type	
11,025	10,553	11,164	10,752	10,409	10,089	16,073	15,638	9,847	9,586	設備工事業 Equipment work	
68,158	65,706	67,146	64,963	58,750	57,060	83,410	81,122	47,207	45,828	計 Total	
608	529	495	429	414	357	591	514	352	311	食料品製造卸売業 Foodstuffs wholesaling manufacturer	製造業 Manufacturing
417	369	328	293	232	214	312	282	194	175	繊維工業 Textile	
1,087	1,027	982	904	755	722	1,073	1,001	592	556	製材、木製品、 building materials 建材製造卸売業 wholesaling manufacturer	
632	577	652	599	556	522	838	807	554	517	鉄鋼、非鉄金属、 Iron and steel, non- ferrous metals, metal 金属製品製造卸売業 products wholesaling manufacturer	
556	508	518	474	473	430	663	621	480	454	機械器具製造卸売業 General machinery wholesaling manufacturer	
410	360	301	269	235	207	326	303	177	159	印刷業 Printing	
260	238	233	216	194	179	202	187	132	122	雑貨、一般用具類 General merchandise, 製造卸売業 general tool wholesaling manufacturer	
609	529	526	445	456	387	617	519	414	343	その他の製造卸売業 Other wholesaling manufacturer	
138	99	123	99	103	73	136	98	76	52	食品受託加工業 Processing on food commission	
1,143	1,028	756	690	555	505	621	556	312	280	繊維受託加工業 Processing on textile commission	
2,533	2,397	2,462	2,344	2,084	1,994	3,030	2,899	1,910	1,838	金属受託加工業 Processing on metal commission	
1,431	1,325	1,270	1,196	1,120	1,072	1,699	1,628	1,095	1,051	機械部品受託加工業 Processing on machine parts commission	
243	215	201	181	154	144	180	168	114	104	印刷関連受託加工業 Printing or other related business commission	
1,603	1,459	1,403	1,288	1,123	1,053	1,426	1,364	819	776	その他の受託加工業 Processing on others commission	
11,670	10,660	10,250	9,427	8,454	7,859	11,714	10,947	7,221	6,738	計 Total	
674	581	601	528	483	422	640	567	440	393	飲食料品卸売業 Foodstuffs and beverages	卸売業 Wholesale
281	230	214	184	174	157	219	195	128	116	繊維、身まわり品卸売業 Textiles, clothing, and accessories	
1,122	1,030	1,030	947	842	777	1,159	1,079	772	707	木材、家具、建材卸売業 Lumber, furniture, building materials	
577	497	490	437	441	388	582	524	369	346	機械器具類卸売業 Machinery and appliances	
429	366	365	331	249	216	362	323	236	214	雑貨類、一般用具類卸売業 General merchandise and general tools	
1,015	871	889	792	796	697	1,120	991	720	617	その他の卸売業 Others	
4,098	3,575	3,589	3,219	2,985	2,657	4,082	3,679	2,665	2,393	計 Total	
92	77	80	65	42	27	63	53	46	40	各種商品小売業 General merchandise	小売業 Retail
5,016	4,258	4,271	3,582	3,347	2,869	4,572	3,924	2,878	2,418	飲食料品小売業 Foodstuffs and beverages	
1,482	1,241	1,012	878	850	715	1,096	930	612	524	繊維、衣服、 Textiles, clothing, and 身まわり品小売業 accessories	
115	103	95	86	73	65	106	96	74	70	家具小売業 Furniture	
3,103	2,622	2,467	2,114	2,005	1,713	2,874	2,481	1,766	1,533	雑貨類、日用具類小売業 General merchandise, articles for daily use	
2,912	2,664	2,436	2,243	1,953	1,797	2,645	2,440	1,459	1,326	機械器具小売業 General machinery	
3,775	2,893	3,041	2,387	2,458	1,885	3,212	2,481	2,074	1,519	その他の小売業 Others	
1,624	1,497	1,271	1,151	909	832	1,293	1,186	708	654	食料品製造小売業 Groceries manufacturing	
109	96	89	76	85	77	76	64	33	31	衣服、繊維製身ま Clothing, textiles and わり品製造小売業 accessories manufacturing	
1,304	1,221	1,141	1,084	931	879	1,242	1,175	638	597	家具、建具製造小売業 Furniture, building materials manufacturing	
250	218	171	158	129	113	132	119	70	61	日用具類製造小売業 Articles for daily use manufacturing	
391	345	324	283	259	222	376	345	212	189	その他の製造小売業 Other manufacturing	
20,173	17,235	16,398	14,107	13,041	11,194	17,687	15,294	10,570	8,962	計 Total	
501	451	422	372	435	375	792	708	566	502	情報サービス業 Information service	情報通信業 Information and Communications
43	38	42	36	31	28	36	30	29	26	新聞、出版業 Newspaper, publishing	
544	489	464	408	466	403	828	738	595	528	計 Total	
12,443	11,462	10,951	10,239	8,375	7,866	9,352	8,746	4,283	3,953	道路運送業 Road, transport	運輸業 Transport
57	50	55	43	40	36	88	79	72	72	水運業 Transport by water	
12,500	11,512	11,006	10,282	8,415	7,902	9,440	8,825	4,362	4,025	計 Total	

(4) 所得種類別（業種別）人員、所得金額（申告納税額のある者）（その1の2）

Number of income earners and amount of income by income type (business type) (Taxpayers who have income tax self-assessment) <1-2>

区分 Type	人員 Number of taxpayers		所得金額 Amount of income 百万円 Million yen	所得階級別人員数 Number of Persons by income rank					
	主たるもの Main	人 Person		70万円以下 Less than 0.7 million yen		100万円以下 Less than 1 million yen		150万円以下 Less than 1.5 million yen	
			人 Person	主たるもの Main	人 Person	主たるもの Main	人 Person	主たるもの Main	人 Person
金融業 Finance and Insurance	金融業	762	2,775	19	19	43	34	89	82
	保険代理業 Insurance agent	8,711	18,717	347	301	574	476	1,226	942
	<b>Total</b>	<b>9,473</b>	<b>21,492</b>	<b>366</b>	<b>320</b>	<b>617</b>	<b>510</b>	<b>1,315</b>	<b>1,024</b>
不動産業 Real Estate	不動産業	5,948	20,782	167	150	281	251	576	472
	<b>Total</b>	<b>5,948</b>	<b>20,782</b>	<b>167</b>	<b>150</b>	<b>281</b>	<b>251</b>	<b>576</b>	<b>472</b>
料旅館飲食業 Food, restaurant, Hotel	料旅館飲食業	109,009	228,940	11,028	10,676	14,280	13,661	21,398	20,041
	料旅館 Hotel	3,913	10,819	166	156	274	246	549	460
	<b>Total</b>	<b>112,922</b>	<b>239,759</b>	<b>11,194</b>	<b>10,832</b>	<b>14,554</b>	<b>13,907</b>	<b>21,947</b>	<b>20,501</b>
医療業 Hospital, clinic, Dentist, etc.	病院、診療所 Hospital, clinic	30,931	915,515	46	39	23	20	59	53
	歯科 Dentist	25,637	349,402	53	51	40	38	128	118
	その他の医療保健業 Other medical and health	45,409	128,186	2,162	2,072	3,603	3,418	6,943	6,508
	<b>Total</b>	<b>101,977</b>	<b>1,393,104</b>	<b>2,261</b>	<b>2,162</b>	<b>3,666</b>	<b>3,476</b>	<b>7,130</b>	<b>6,679</b>
弁護士 Lawyer	弁護士 Lawyer	10,223	168,716	19	18	13	12	33	29
	司法書士、行政書士 Judicial scrivener, administrative scrivener	10,087	59,098	198	177	277	242	516	413
士士等 Other professions	その他の法務 Other legal affairs specialty service	1,969	20,043	17	14	21	20	85	61
	税理士、公認会計士 Tax accountant, certified public accountant	5,708	74,481	23	15	6	4	11	4
	その他の経営 Other management specialty service	4,868	18,849	107	99	110	97	280	215
	不動産専門サービス Real estate specialty service	4,619	24,265	61	60	111	97	242	208
	土木建築専門サービス Civil engineering and construction service	7,374	24,418	183	170	296	276	678	607
	獣医 Veterinarian	3,862	24,744	25	24	60	54	119	101
	<b>Total</b>	<b>48,710</b>	<b>414,614</b>	<b>633</b>	<b>577</b>	<b>894</b>	<b>802</b>	<b>1,964</b>	<b>1,638</b>
サービス業 Service Industry	教育、学習支援 Education, learning support	34,058	65,313	4,199	3,984	4,722	4,342	6,448	5,639
	洗濯、理容、美容、浴場業 Laundries, barbers, beauty culture, bathhouses	94,935	174,762	9,885	9,603	13,876	13,412	21,008	20,062
	その他の対個人サービス業 Other personal services	22,327	49,523	1,864	1,794	2,700	2,557	4,170	3,794
	廃棄物処理業 Waste disposal	1,608	5,558	64	62	81	79	219	210
	自動車整備業 Automobile repair	22,754	60,588	727	702	1,522	1,458	3,427	3,251
	その他の修理業 Other repair	18,874	54,077	541	509	991	929	2,517	2,302
	物品賃貸業 Leasing	1,542	3,499	82	74	128	115	226	204
	その他の対事業サービス業 Other services for business offices	47,297	126,821	2,878	2,680	3,452	3,057	6,050	4,972
	娯楽業 Amusement	3,248	8,947	268	254	373	337	562	484
	文筆、作曲、美術家 Literature, composition, artist	12,320	71,717	882	844	1,116	1,052	1,815	1,641
	芸能関係者 Show business	4,011	46,636	284	269	344	322	533	479
	職業選手、競技関係者、職業棋士 Professional athlete, persons involved in game, professional Go player	4,149	59,950	69	63	93	88	200	172
	その他のサービス業 Other services	18,298	41,647	1,292	1,246	1,788	1,689	3,112	2,820
	<b>Total</b>	<b>285,421</b>	<b>769,038</b>	<b>23,035</b>	<b>22,084</b>	<b>31,186</b>	<b>29,437</b>	<b>50,287</b>	<b>46,030</b>
	その他の事業 Other Business	267,418	633,613	13,627	12,962	18,278	17,016	38,287	33,708
事業所得（再掲） Operating income (Re-grouped)		1,923,056	6,469,570	81,368	76,954	126,519	116,846	261,744	230,702
利子所得 Interest income		11,164	10,920	159	34	191	44	494	83
配当所得 Dividend income		343,072	613,335	2,037	188	3,671	82	11,357	181
不動産所得 Real estate income		2,192,067	6,074,738	36,808	30,902	68,313	55,732	162,610	114,314
給与所得 Employment income		3,142,678	15,793,541	51,196	43,510	81,846	63,620	257,744	188,267
総合譲渡所得 Comprehensive capital gains		26,758	47,863	417	285	539	326	1,402	602
一時所得 Occasional income		150,591	242,223	5,007	4,024	6,041	4,312	11,718	6,457
雑所得 Miscellaneous income		2,466,141	2,729,300	41,195	23,383	79,472	42,334	251,476	140,591
(損益通算等による差額) (Difference by aggregation of profit and loss, etc.)		-	68,138	-	-	-	-	-	-
<b>計</b>	<b>Total</b>	<b>10,255,527</b>	<b>32,049,628</b>	<b>218,187</b>	<b>179,280</b>	<b>366,592</b>	<b>283,296</b>	<b>958,545</b>	<b>681,197</b>
分離短期譲渡所得 Short term separate capital gains		9,778	49,111	116	85	161	128	306	179
分離長期譲渡所得 Long term separate capital gains		251,677	3,546,640	2,013	1,799	3,650	3,199	7,446	5,780
株式等の譲渡所得等 Capital gains of stocks, etc.		176,033	1,883,653	2,002	1,379	2,069	1,297	4,873	2,123
山林所得 Timber income		2,618	3,790	62	39	96	71	204	118
退職所得 Retirement income		6,612	59,448	6	1	6	4	21	7
<b>総計</b>	<b>Grand Total</b>	<b>10,702,245</b>	<b>37,592,270</b>	<b>222,386</b>	<b>182,583</b>	<b>372,574</b>	<b>287,995</b>	<b>971,395</b>	<b>689,404</b>

(注) この表は、「(1)所得種類別内訳」について、所得(総所得金額等)階級別、業種別の内訳を示したものである。

Note: This table indicates the breakdown by income rank and industry type with regard to "(1) Breakdown by income type".



所得階級別人員数 Number of Persons by income rank										区分 Type			
200万円以下 Less than 2 million yen		250万円以下 Less than 2.5 million yen		300万円以下 Less than 3 million yen		400万円以下 Less than 4 million yen		500万円以下 Less than 5 million yen		業種 Industry	業種 Industry		
人 Person	主たるもの Main	人 Person	主たるもの Main	人 Person	主たるもの Main	人 Person	主たるもの Main	人 Person	主たるもの Main				
88	74	68	56	59	51	103	80	67	53			金融業	Finance
1,304	980	1,050	770	890	655	1,221	905	729	535	保険代理業	Insurance agent		
<b>1,392</b>	<b>1,054</b>	<b>1,118</b>	<b>826</b>	<b>949</b>	<b>706</b>	<b>1,324</b>	<b>985</b>	<b>796</b>	<b>588</b>	<b>計</b>	<b>Total</b>		
638	491	536	400	501	378	746	558	580	420	不動産業	Real Estate	不動産業 Real Estate	
16,284	15,057	12,036	11,098	8,542	7,786	10,646	9,675	5,682	5,138	料理飲食業	Food, restaurant		
559	471	464	394	364	305	572	493	310	271	旅館	Hotel		
<b>16,843</b>	<b>15,528</b>	<b>12,500</b>	<b>11,492</b>	<b>8,906</b>	<b>8,091</b>	<b>11,218</b>	<b>10,168</b>	<b>5,992</b>	<b>5,409</b>	<b>計</b>	<b>Total</b>	旅館飲食業 Restaurant, Hotel business, Health	
67	55	83	71	89	78	194	165	214	179	病院、診療所	Hospital, clinic		医療保健業 Medical and Health
208	192	288	256	314	291	715	656	832	750	歯科医	Dentist		
6,356	5,888	5,238	4,909	4,262	3,990	6,115	5,719	3,827	3,565	その他の医療保健業	Other medical and health		
<b>6,631</b>	<b>6,135</b>	<b>5,609</b>	<b>5,236</b>	<b>4,665</b>	<b>4,359</b>	<b>7,024</b>	<b>6,540</b>	<b>4,873</b>	<b>4,494</b>	<b>計</b>	<b>Total</b>	医療保健業 Medical and Health	
50	49	69	64	93	73	285	239	420	328	弁護士	Lawyer		弁税法務 Lawyer/Tax Account, Architects, etc.
655	469	678	482	590	462	1,110	913	895	764	司法書士、行政書士	Judicial scrivener, administrative scrivener		
82	49	68	43	89	59	135	80	105	56	その他の法務専門サービス	Other legal affairs specialty service		
24	6	46	13	29	10	85	43	100	43	税理士、公認会計士	Tax account, certified public accountant	士士士等 Lawyer/Tax Account, Architects, etc.	
357	220	348	212	330	231	566	398	518	349	その他の経営専門サービス	Other management specialty service		
315	278	340	280	309	256	534	448	432	357	不動産専門サービス	Real estate specialty service		
857	741	825	714	746	658	1,242	1,105	822	713	土木建築専門サービス	Civil engineering and construction service	サービス業 Service Industry	
187	164	215	186	234	206	438	415	447	428	獣医師	Veterinarian		
<b>2,527</b>	<b>1,976</b>	<b>2,589</b>	<b>1,994</b>	<b>2,420</b>	<b>1,955</b>	<b>4,395</b>	<b>3,641</b>	<b>3,739</b>	<b>3,038</b>	<b>計</b>	<b>Total</b>		
4,856	4,025	3,446	2,841	2,406	1,973	3,057	2,499	1,609	1,223	教育、学習支援	Education, learning support	サービス業 Service Industry	
15,915	14,963	10,762	10,061	7,101	6,587	7,793	7,117	3,648	3,264	洗濯、理容、美容、浴場業	Laundries, barbers, beauty culture, bathhouses		
3,512	3,130	2,592	2,275	1,822	1,610	2,334	2,034	1,245	1,065	その他の対個人サービス業	Other personal services		
191	177	195	174	145	130	221	194	151	138	廃棄物処理業	Waste disposal	サービス業 Service Industry	
3,534	3,337	3,077	2,940	2,481	2,364	3,400	3,250	1,953	1,840	自動車整備業	Automobile repair		
2,747	2,505	2,448	2,292	2,121	1,989	3,064	2,922	1,817	1,741	その他の修理業	Other repair		
233	207	161	137	134	111	200	153	121	88	物品賃貸業	Leasing	サービス業 Service Industry	
5,789	4,689	4,927	3,982	3,885	3,165	5,572	4,487	3,878	2,854	その他の対事業サービス業	Other services for business offices		
455	373	382	308	283	225	318	247	188	143	娯楽業	Amusement		
1,494	1,313	1,152	989	821	722	1,152	958	753	600	文筆、作曲、美術家	Literature, composition, artist	サービス業 Service Industry	
423	379	322	280	208	179	290	236	174	115	芸能関係者	Show business		
222	129	258	84	204	73	295	113	268	85	職業選手、競技関係者、職業棋士	Professional athlete, persons involved in game, professional Go player		
2,711	2,430	2,234	1,972	1,730	1,506	2,168	1,892	1,186	1,004	その他のサービス業	Other services	サービス業 Service Industry	
<b>42,082</b>	<b>37,657</b>	<b>31,956</b>	<b>28,335</b>	<b>23,341</b>	<b>20,634</b>	<b>29,864</b>	<b>26,102</b>	<b>16,991</b>	<b>14,160</b>	<b>計</b>	<b>Total</b>		
39,794	33,755	34,914	29,521	27,793	23,638	37,464	31,382	20,764	16,634	その他の事業	Other Business		
<b>263,605</b>	<b>225,922</b>	<b>231,443</b>	<b>198,595</b>	<b>188,497</b>	<b>163,144</b>	<b>261,162</b>	<b>224,718</b>	<b>154,542</b>	<b>129,432</b>	<b>事業所得（再掲）</b>	<b>Operating income (Re-grouped)</b>	その他の事業 Other Business	
564	63	504	41	521	53	898	110	773	79	利子所得	Interest income		
16,516	211	17,941	232	17,695	189	33,255	329	29,504	291	配当所得	Dividend income		
194,559	109,229	193,218	96,594	169,040	84,504	273,346	141,790	213,723	106,094	不動産所得	Real estate income		
322,420	227,155	296,327	208,418	238,658	173,141	363,214	271,905	263,760	202,162	給与所得	Employment income		
1,750	588	1,845	484	1,666	370	3,046	656	2,502	405	総合譲渡所得	Comprehensive capital gains		
13,043	4,981	12,459	3,996	10,578	3,147	16,666	4,498	13,359	3,196	一時所得	Occasional income		
349,976	179,260	307,982	138,187	234,793	86,478	311,085	75,843	191,657	30,431	雑所得	Miscellaneous income		
-	-	-	-	-	-	-	-	-	-	(損益通算等による差額)	(Difference by aggregation of profit and loss, etc.)		
<b>1,162,433</b>	<b>747,409</b>	<b>1,061,719</b>	<b>646,547</b>	<b>861,448</b>	<b>511,026</b>	<b>1,262,672</b>	<b>719,849</b>	<b>869,820</b>	<b>472,090</b>	<b>計</b>	<b>Total</b>		
388	183	375	151	422	163	775	263	708	219	分離短期譲渡所得	Short term separate capital gains		
9,071	6,389	9,816	6,539	9,736	6,660	18,516	13,337	17,234	12,830	分離長期譲渡所得	Long term separate capital gains		
6,652	1,865	7,207	1,715	7,225	1,595	14,246	2,896	14,310	2,522	株式等の譲渡所得等	Capital gains of stocks, etc.		
289	116	237	89	207	78	309	88	229	66	山林所得	Timber income		
51	12	61	13	103	22	258	57	319	98	退職所得	Retirement income		
<b>1,178,884</b>	<b>755,974</b>	<b>1,079,415</b>	<b>655,054</b>	<b>879,141</b>	<b>519,544</b>	<b>1,296,776</b>	<b>736,490</b>	<b>902,620</b>	<b>487,825</b>	<b>総計</b>	<b>Grand Total</b>		

(4) 所得種類別（業種別）人員、所得金額（申告納税額のある者）（その2の1）

Number of income earners and amount of income by income type (business type) (Taxpayers who have income tax self-assessment) <2-1>

区分 Type		所得階級別人員数 Number of Persons by income rank									
		600万円以下 Less than 6 million yen		700万円以下 Less than 7 million yen		800万円以下 Less than 8 million yen		1,000万円以下 Less than 10 million yen		1,200万円以下 Less than 12 million yen	
		主たるもの Main		主たるもの Main		主たるもの Main		主たるもの Main		主たるもの Main	
		Person	Person	Person	Person	Person	Person	Person	Person	Person	Person
事業所得	Operating income	92,904	73,784	58,184	44,597	38,019	28,831	44,964	33,979	25,622	19,291
農業 Agriculture, Forestry and Fishing	農業 Agriculture	17,866	9,034	11,778	5,899	7,508	3,927	8,308	4,426	4,256	2,183
	水産養殖業 Forestry	148	138	89	85	61	60	83	78	47	44
	漁業、水産養殖業 Fishery, Aquaculture	1,745	1,571	1,213	1,110	831	767	1,071	995	631	596
	計 Total	19,759	10,743	13,080	7,094	8,400	4,754	9,462	5,499	4,934	2,823
鉱業 Mining	業 Mining	8	6	3	3	2	2	9	8	3	2
	計 Total										
建設業 Construction	総合工事業 General construction	4,993	4,722	2,918	2,725	1,861	1,739	2,032	1,862	934	844
	職別工事業 Construction by type	14,630	14,219	8,023	7,764	4,662	4,462	4,836	4,605	2,113	1,977
	設備工事業 Equipment work	5,595	5,430	3,283	3,192	2,161	2,088	2,143	2,045	950	899
	計 Total	25,218	24,371	14,224	13,681	8,684	8,289	9,011	8,512	3,997	3,720
製造業 Manufacturing	食料品製造卸売業 Foodstuffs wholesaling manufacturer	240	210	135	114	117	93	121	102	77	63
	繊維工業 Textile	111	98	48	38	48	41	34	27	15	12
	製材、木製品、建材製造卸売業 Lumber, wood products, building materials wholesaling manufacturer	368	338	218	206	133	123	131	112	69	63
	鉄鋼、非鉄金属、金属製品製造卸売業 Iron and steel, non-ferrous metals, metal products wholesaling manufacturer	359	340	213	202	141	134	173	163	78	71
	機械器具製造卸売業 General machinery wholesaling manufacturer	317	295	176	167	112	103	126	118	76	67
	印刷業 Printing	85	75	39	36	37	33	35	30	16	12
	雑貨、一般用具類製造卸売業 General merchandise, general tool wholesaling manufacturer	72	65	45	40	25	18	25	23	14	10
	その他の製造卸売業 Other wholesaling manufacturer	254	198	172	136	103	79	138	105	78	53
	食品受託加工業 Processing on food commission	50	36	28	17	22	12	32	18	23	14
	繊維受託加工業 Processing on textile commission	177	158	88	76	56	46	80	64	33	26
	金属受託加工業 Processing on metal commission	1,100	1,059	677	643	463	441	479	451	260	244
	機械部品受託加工業 Processing on machine parts commission	675	650	479	450	265	250	311	296	179	165
	印刷関連受託加工業 Printing or other related business commission	67	61	49	46	25	24	30	24	18	14
	その他の受託加工業 Processing on others commission	512	487	335	310	203	190	216	196	116	101
	計 Total	4,387	4,070	2,702	2,481	1,750	1,587	1,931	1,729	1,052	915
卸売業 Wholesale	飲食料品卸売業 Foodstuffs and beverages	248	213	171	147	119	104	136	110	82	70
	繊維、身まわり品卸売業 Textiles, clothing, and accessories	82	73	51	46	49	42	41	38	15	14
	木材、家具、建材卸売業 Lumber, furniture, building materials	420	382	296	261	168	146	209	184	100	85
	機械器具類卸売業 Machinery and appliances	253	224	156	141	101	82	149	132	72	62
	雑貨類、一般用具類卸売業 General merchandise and general tools	152	140	87	70	62	54	58	47	26	24
	その他の卸売業 Others	513	448	336	290	227	192	298	258	155	129
計 Total	1,668	1,480	1,097	955	726	620	891	769	450	384	
小売業 Retail	各種商品小売業 General merchandise	29	22	15	10	5	4	11	9	4	3
	飲食料品小売業 Foodstuffs and beverages	1,699	1,450	1,084	865	736	582	688	523	376	261
	繊維、衣服、身まわり品小売業 Textiles, clothing, and accessories	343	276	198	158	127	108	154	120	77	55
	家具小売業 Furniture	38	32	20	17	15	13	24	19	14	10
	雑貨類、日用品類小売業 General merchandise, articles for daily use	1,253	1,111	811	694	487	405	617	501	372	278
	機械器具小売業 General machinery	853	755	496	447	330	282	326	275	140	112
	その他の小売業 Others	1,303	941	793	549	557	375	706	457	300	178
	食料品製造小売業 Groceries manufacturing	473	425	261	232	154	134	190	161	76	61
	衣服、繊維製身まわり品製造小売業 Clothing, textiles and accessories manufacturing	27	23	10	6	8	7	10	10	5	3
	家具、建具製造小売業 Furniture, building materials manufacturing	399	370	208	192	132	123	133	121	65	57
	日用品類製造小売業 Articles for daily use manufacturing	47	43	41	34	16	13	15	11	8	7
その他の製造小売業 Other manufacturing	121	107	76	69	50	38	53	47	26	22	
計 Total	6,585	5,555	4,013	3,273	2,617	2,084	2,927	2,254	1,463	1,047	
情報通信業 Information and Communications	情報サービス業 Information service	385	353	215	195	135	113	117	89	64	50
	新聞、出版業 Newspaper, publishing	29	26	15	12	10	9	14	12	7	3
計 Total	414	379	230	207	145	122	131	101	71	53	
運輸業 Transport	道路運送業 Road, transport	1,582	1,406	732	622	380	305	394	292	173	121
	水運業 Transport by water	45	43	31	27	23	19	42	41	24	20
計 Total	1,627	1,449	763	649	403	324	436	333	197	141	

(注) この表は、「(1)所得種類別内訳」について、所得(総所得金額等)階級別、業種別の内訳を示したものである。

Note: This table indicates the breakdown by income rank and industry type with regard to “(1) Breakdown by income type”.

所得階級別人員数 Number of Persons by income rank										区分 Type		
1,500万円以下 Less than 15 million yen		2,000万円以下 Less than 20 million yen		3,000万円以下 Less than 30 million yen		5,000万円以下 Less than 50 million yen		1億円以下 Less than 100 million yen		事業所得 Operating income		
主たるもの Main		主たるもの Main		主たるもの Main		主たるもの Main		主たるもの Main				
人 Person	人 Person	人 Person	人 Person	人 Person	人 Person	人 Person	人 Person	人 Person	人 Person			
24,104	18,278	24,484	18,732	21,907	16,864	14,569	11,410	7,215	5,638			
3,124	1,452	2,390	817	1,584	319	868	73	438	21	農業	農水産林業 Agriculture, Forestry and Fishing	
33	31	36	35	17	17	5	4	-	-	林業		
683	655	775	744	714	694	363	347	44	40	漁業、水産養殖業		
3,840	2,138	3,201	1,596	2,315	1,030	1,236	424	482	61	計		
6	5	1	1	2	2	-	-	-	-	鉱業		
658	598	430	350	221	176	80	54	28	10	総合工事業	建設業 Construction	
1,383	1,284	816	720	329	264	95	60	30	21	職別工事業		
595	569	309	290	126	107	26	14	13	8	設備工事業		
2,636	2,451	1,555	1,360	676	547	201	128	71	39	計		
43	30	31	25	20	15	12	6	3	1	食料品製造卸売業	製造業 Manufacturing	
10	8	13	10	5	4	2	1	1	-	繊維工業		
42	40	34	27	15	12	3	2	6	1	製材、木製品、 建材製造卸売業		
70	64	38	31	22	20	6	3	1	-	鉄鋼、非鉄金属、 金属製品製造卸売業		
52	48	45	41	12	10	12	9	1	1	機械器具製造卸売業		
12	8	1	1	3	2	3	2	1	-	印刷業		
7	4	6	5	7	7	4	3	-	-	雑貨、一般用具類 製造卸売業		
53	38	49	29	21	10	14	7	8	6	その他の製造卸売業		
10	6	7	5	2	1	1	-	-	-	食品受託加工業		
22	15	20	15	8	3	5	1	3	1	繊維受託加工業		
136	123	126	113	55	44	21	14	3	3	金属受託加工業		
116	105	73	68	37	29	10	8	1	1	機械部品受託加工業		
9	5	5	5	1	-	3	-	-	-	印刷関連受託加工業		
62	53	54	46	19	13	16	13	5	3	その他の受託加工業		
644	547	502	421	227	170	112	69	33	17	計		
67	54	42	34	35	24	15	11	3	1	飲食物品卸売業	卸売業 Wholesale	
20	13	11	9	9	6	5	4	2	2	繊維、身まわり品卸売業		
90	81	61	50	34	26	19	12	6	4	木材、家具、建材卸売業		
47	40	31	27	23	16	9	5	5	3	機械器具類卸売業		
26	25	22	18	17	10	11	3	6	3	雑貨類、一般用具類卸売業		
127	102	117	93	72	54	32	23	19	16	その他の卸売業		
377	315	284	231	190	136	91	58	41	29	計		
3	2	2	-	1	-	-	-	-	-	-	各種商品小売業	小売業 Retail
306	203	216	113	123	51	46	8	22	5	5	飲食物品小売業	
42	30	36	18	19	5	10	4	8	-	-	繊維、衣服、 身まわり品小売業	
7	4	8	4	3	3	2	1	-	-	-	家具小売業	
332	245	313	258	252	193	126	94	35	16	16	雑貨類、日用品類小売業	
118	91	59	39	41	25	18	8	7	2	2	機械器具小売業	
266	131	194	103	137	55	88	29	37	10	10	その他の小売業	
61	49	39	23	17	11	6	4	3	2	2	食料品製造小売業	
3	1	1	1	3	2	1	1	-	-	-	衣服、繊維製身まわり品製造小売業	
40	32	16	12	14	9	4	-	-	-	-	家具、建具製造小売業	
2	2	3	-	3	1	-	-	2	1	1	日用品類製造小売業	
19	16	19	16	7	3	1	1	2	2	2	その他の製造小売業	
1,199	806	906	587	620	358	302	150	116	38	38	計	
37	33	34	27	20	9	12	8	2	1	1	情報サービス業	情報通信業 Information and Communications
8	6	6	6	3	2	3	1	-	-	-	新聞、出版業	
45	39	40	33	23	11	15	9	2	1	1	計	
109	81	88	39	47	20	17	2	11	4	4	道路運送業	運輸業 Transport
18	16	20	19	25	24	7	6	2	2	2	水運業	
127	97	108	58	72	44	24	8	13	6	6	計	

(4) 所得種類別(業種別) 人員、所得金額 (申告納税額のある者) (その2の2)

Number of income earners and amount of income by income type (business type) (Taxpayers who have income tax self-assessment) <2-2>

区分 Type	所得階級別人員数 Number of Persons by income rank										
	600万円以下 Less than 6 million yen		700万円以下 Less than 7 million yen		800万円以下 Less than 8 million yen		1,000万円以下 Less than 10 million yen		1,200万円以下 Less than 12 million yen		
	主たるもの Main		主たるもの Main		主たるもの Main		主たるもの Main		主たるもの Main		
	人 Person	人 Person	人 Person	人 Person	人 Person	人 Person	人 Person	人 Person	人 Person	人 Person	
金融業 Finance and Insurance	金融業 Finance	54	36	26	18	21	17	22	16	24	16
	保険代理業 Insurance agent	440	298	266	166	149	83	186	78	85	36
	<b>計</b>	<b>494</b>	<b>334</b>	<b>292</b>	<b>184</b>	<b>170</b>	<b>100</b>	<b>208</b>	<b>94</b>	<b>109</b>	<b>52</b>
不動産業 Real Estate	不動産業 Real Estate	392	262	299	203	205	135	284	186	207	132
	料理飲食業 Food, restaurant	3,136	2,796	2,003	1,766	1,143	999	1,259	1,039	582	447
	旅館 Hotel	183	151	132	102	75	64	81	60	54	39
	<b>計</b>	<b>3,319</b>	<b>2,947</b>	<b>2,135</b>	<b>1,868</b>	<b>1,218</b>	<b>1,063</b>	<b>1,340</b>	<b>1,099</b>	<b>636</b>	<b>486</b>
医療業 Medical and Health	病院、診療所 Hospital, clinic	282	231	363	307	443	382	1,048	939	1,372	1,235
	歯科医 Dentist	980	906	1,073	987	1,289	1,200	2,754	2,597	2,785	2,650
	その他の医療保健業 Other medical and health	2,270	2,107	1,408	1,294	883	815	970	858	474	402
	<b>計</b>	<b>3,532</b>	<b>3,244</b>	<b>2,844</b>	<b>2,588</b>	<b>2,615</b>	<b>2,397</b>	<b>4,772</b>	<b>4,394</b>	<b>4,631</b>	<b>4,287</b>
弁税法 Lawyer/Tax Accountant/Architect	弁護士 Lawyer	584	421	656	527	648	513	1,171	959	988	849
	司法書士、行政書士 Judicial scrivener, administrative scrivener	782	664	710	617	610	555	962	860	609	553
	その他の法務専門サービス Other legal affairs specialty service	134	75	99	62	104	62	153	102	128	100
	税理士、公認会計士 Tax accountant, certified public accountant	143	56	168	72	178	86	414	246	396	215
	その他の経営専門サービス Other management specialty service	405	265	340	218	236	146	377	224	235	138
	不動産専門サービス Real estate specialty service	367	299	319	257	301	242	383	318	257	213
	土木建築専門サービス Civil engineering and construction service	493	419	344	286	236	200	245	199	152	117
	獣医 Veterinarian	371	354	328	313	277	265	379	361	264	246
	<b>計</b>	<b>3,279</b>	<b>2,553</b>	<b>2,964</b>	<b>2,352</b>	<b>2,590</b>	<b>2,069</b>	<b>4,084</b>	<b>3,269</b>	<b>3,029</b>	<b>2,431</b>
	教育、学習支援 Education, learning support	929	662	617	424	388	251	421	247	250	144
	洗濯、理容、美容、浴場業 Laundries, barbers, beauty culture, bathhouses	1,918	1,656	1,008	843	582	456	638	478	284	192
その他の対個人サービス業 Other personal services	713	565	375	287	240	175	292	212	134	95	
廃棄物処理業 Waste disposal	90	78	75	68	32	27	59	53	35	27	
自動車整備業 Automobile repair	991	928	612	563	322	287	336	294	149	124	
その他の修理業 Other repair	1,022	976	549	514	354	335	325	300	169	157	
物品賃貸業 Leasing	71	49	41	23	29	19	35	14	26	9	
その他の対事業サービス業 Other services for business offices	2,955	1,663	1,995	1,018	1,417	697	1,558	786	744	409	
娯楽業 Amusement	99	74	69	48	44	30	54	35	32	16	
文筆、作曲、美術家 Literature, composition, artist	486	372	349	256	268	200	415	306	271	184	
芸能関係者 Show business	119	73	90	60	84	53	131	78	93	62	
職業選手、競技関係者、職業棋士 Professional athlete, persons involved in game, professional Go player	376	83	438	52	307	54	208	77	105	64	
その他のサービス業 Other services	687	543	427	330	236	177	292	208	140	104	
<b>計</b>	<b>10,456</b>	<b>7,722</b>	<b>6,645</b>	<b>4,486</b>	<b>4,303</b>	<b>2,761</b>	<b>4,764</b>	<b>3,088</b>	<b>2,432</b>	<b>1,587</b>	
その他の事業 Other Business	11,766	8,669	6,893	4,573	4,191	2,524	4,714	2,644	2,411	1,231	
事業所得(再掲) Operating income (Re-grouped)	92,904	73,784	58,184	44,597	38,019	28,831	44,964	33,979	25,622	19,291	
利子所得 Interest income	667	57	566	43	457	35	751	40	506	20	
配当所得 Dividend income	25,117	267	21,215	270	17,328	246	25,379	409	17,503	358	
不動産所得 Real estate income	164,513	74,960	127,931	54,845	97,961	40,586	132,721	54,462	83,774	32,525	
給与所得 Employment income	207,740	161,900	167,447	131,395	128,921	101,043	177,644	138,338	120,802	94,178	
総合譲渡所得 Comprehensive capital gains	2,030	295	1,551	253	1,250	147	1,851	248	1,264	150	
一時所得 Occasional income	10,904	2,445	9,918	2,997	7,161	1,994	8,605	1,712	5,178	653	
雑所得 Miscellaneous income	127,411	16,689	91,554	8,852	67,724	4,652	93,187	4,242	61,988	1,917	
(損益通算等による差額) (Difference by aggregation of profit and loss, etc.)	-	-	-	-	-	-	-	-	-	-	
<b>計</b>	<b>631,286</b>	<b>330,397</b>	<b>478,366</b>	<b>243,252</b>	<b>358,821</b>	<b>177,534</b>	<b>485,102</b>	<b>233,430</b>	<b>316,637</b>	<b>149,092</b>	
分離短期譲渡所得 Short term separate capital gains	638	196	583	159	489	112	785	174	585	162	
分離長期譲渡所得 Long term separate capital gains	15,271	11,432	13,584	10,258	12,365	9,425	20,452	16,060	16,047	12,945	
株式等の譲渡所得等 Capital gains of stocks, etc.	13,622	2,103	12,408	1,834	10,238	1,526	15,579	2,564	10,979	1,864	
山林所得 Timber income	175	33	118	19	105	17	167	29	91	10	
退職所得 Retirement income	366	143	382	148	397	141	590	201	497	177	
<b>総計</b> <b>Grand Total</b>	<b>661,358</b>	<b>344,304</b>	<b>505,441</b>	<b>255,670</b>	<b>382,415</b>	<b>188,755</b>	<b>522,675</b>	<b>252,458</b>	<b>344,836</b>	<b>164,250</b>	

(注) この表は、「(1)所得種類別内訳」について、所得(総所得金額等)階級別、業種別の内訳を示したものである。

Note: This table indicates the breakdown by income rank and industry type with regard to "(1) Breakdown by income type".

所得階級別人員数										区分		
Number of Persons by income rank										Type		
1,500万円以下		2,000万円以下		3,000万円以下		5,000万円以下		1億円以下				
Less than 15 million yen		Less than 20 million yen		Less than 30 million yen		Less than 50 million yen		Less than 100 million yen				
主たるもの		主たるもの		主たるもの		主たるもの		主たるもの				
人	Person	人	Person	人	Person	人	Person	人	Person			
26	15	23	14	17	8	7	3	3	2	金融業	Finance	金融 保険 融業
89	36	70	30	51	22	28	5	6	1	保険代理業	Insurance agent	
115	51	93	44	68	30	35	8	9	3	計	Total	
164	95	167	107	99	50	71	40	22	12	不動産業	Real Estate	料旅 理館 飲業 食業
411	283	274	173	170	91	88	31	32	9	料理飲食業	Food, restaurant	
45	33	42	32	31	19	4	3	7	2	旅館	Hotel	
456	316	316	205	201	110	92	34	39	11	計	Total	
2,618	2,342	4,841	4,336	7,007	6,391	7,049	6,637	4,139	3,949	病院、診療所	Hospital, clinic	医保 健康 療業
4,013	3,836	4,764	4,559	3,560	3,378	1,472	1,339	332	284	歯科医	Dentist	
358	279	264	172	169	85	67	24	29	13	その他の医療保健業	Other medical and health	
6,989	6,457	9,869	9,067	10,736	9,854	8,588	8,000	4,500	4,246	計	Total	
1,178	1,025	1,334	1,170	1,273	1,147	819	728	391	341	弁護士	Lawyer	弁税建 護理策
557	497	460	402	328	261	105	74	37	25	司法書士、行政書士 その他の法務 専門サービス	Judicial scrivener, administrative scrivener Other legal affairs specialty service	
160	124	201	160	249	223	82	64	44	33	税理士、公認会計士	Tax account, certified public accountant	士士士 等
702	448	1,045	715	1,187	808	788	540	296	166	その他の経営 専門サービス	Other management specialty service	
205	118	200	105	128	51	65	17	42	8	不動産専門サービス	Real estate specialty service	サービス業
247	194	217	175	121	91	47	34	13	7	土木建築専門サービス	Civil engineering and construction service	
112	88	76	60	46	31	16	7	3	2	獣医	Veterinarian	
221	205	167	156	91	86	35	26	2	2	計	Total	
3,382	2,699	3,700	2,943	3,423	2,698	1,957	1,490	828	584	教育、学習支援	Education, learning support	サービス業
235	119	175	86	120	50	105	43	57	22	洗濯、理容、美容、浴場業	Laundries, barbers, beauty culture, bathhouses	
201	115	144	70	98	30	55	12	10	2	その他の対個人サービス業	Other personal services	
132	91	89	57	54	32	34	15	20	9	廃棄物処理業	Waste disposal	
13	11	19	17	11	7	5	1	1	1	自動車整備業	Automobile repair	
93	75	64	43	44	28	16	8	6	1	その他の修理業	Other repair	
106	93	54	45	33	23	13	7	3	3	物品賃貸業	Leasing	
22	13	13	7	8	4	6	-	5	-	その他の対事業サービス 業	Other services for business offices	
663	396	664	458	515	321	243	149	80	32	娯楽業	Amusement	
25	12	24	13	25	8	14	4	16	4	文筆、作曲、美術家	Literature, composition, artist	
297	212	336	238	297	228	207	161	129	103	芸能関係者	Show business	
133	85	156	131	175	139	182	152	137	118	職業選手、競技 関係者、職業棋士	Professional athlete, persons involved in game, professional Go player	
124	100	185	153	231	190	228	206	211	186	その他のサービス業	Other services	
118	78	80	47	59	30	21	9	11	3	計	Total	
2,162	1,400	2,003	1,365	1,670	1,090	1,129	767	686	483	その他の事業	Other Business	
1,962	862	1,739	714	1,585	734	716	225	373	108	事業所得（再掲）	Operating income (Re-grouped)	
24,104	18,278	24,484	18,732	21,907	16,864	14,569	11,410	7,215	5,638	利子所得	Interest income	
574	19	668	13	761	18	760	10	643	9	配当所得	Dividend income	
20,935	463	23,306	667	24,328	1,075	18,996	1,025	11,269	731	不動産所得	Real estate income	
77,159	28,497	70,153	23,584	59,301	16,629	39,019	7,918	20,301	2,849	給与所得	Employment income	
126,338	98,422	130,221	101,146	105,272	76,964	61,767	41,358	29,918	17,983	総合譲渡所得	Comprehensive capital gains	
1,270	165	1,310	114	1,250	106	920	65	610	26	一時所得	Occasional income	
5,008	602	4,910	547	4,302	321	3,169	167	1,814	79	雑所得	Miscellaneous income (Difference by aggregation of profit and loss, etc.)	
65,566	1,555	67,934	1,377	58,475	1,092	37,430	694	19,592	375	計	Total	
-	-	-	-	-	-	-	-	-	-	分離短期譲渡所得	Short term separate capital gains	
320,954	148,001	322,986	146,180	275,596	113,069	176,630	62,647	91,362	27,690	分離長期譲渡所得	Long term separate capital gains	
688	177	679	164	769	207	632	157	412	116	株式等の譲渡所得等	Capital gains of stocks, etc.	
18,444	15,279	20,952	17,866	22,779	19,773	17,943	15,879	11,383	10,149	山林所得	Timber income	
11,438	2,240	12,049	2,428	11,799	2,784	8,709	2,334	5,975	2,056	退職所得	Retirement income	
81	6	88	12	66	6	48	4	35	-	総計	Grand Total	
656	179	801	206	814	212	590	199	381	149			
352,261	165,882	357,555	166,856	311,823	136,051	204,552	81,220	109,548	40,160			

(4) 所得種類別（業種別）人員、所得金額（申告納税額のある者）（その3の1）

Number of income earners and amount of income by income type (business type) (Taxpayers who have income tax self-assessment) <3-1>

区分 Type		所得階級別人員数 Number of Persons by income rank									
		2億円以下 Less than 200 million yen		5億円以下 Less than 500 million yen		10億円以下 Less than 1 billion yen		20億円以下 Less than 2 billion yen		50億円以下 Less than 5 billion yen	
		主たるもの Main		主たるもの Main		主たるもの Main		主たるもの Main		主たるもの Main	
		人 Person	人 Person	人 Person	人 Person	人 Person	人 Person	人 Person	人 Person	人 Person	人 Person
事業所得 Operating income		1,681	1,226	436	279	58	29	21	11	5	3
農水産林業 Agriculture, Forestry and Fishing	農業 Agriculture	103	-	28	2	3	1	1	-	-	-
	水産業 Aquaculture	-	-	-	-	-	-	-	-	-	-
	林業 Forestry	-	-	-	-	-	-	-	-	-	-
漁業、水産養殖業 Fishery, Aquaculture		10	10	-	-	-	-	-	-	-	-
計 Total		113	10	28	2	3	1	1	-	-	-
鉱業 Mining	鉱業 Mining	1	1	-	-	-	-	-	-	-	-
	建設業 Construction	4	-	2	1	-	-	-	-	-	-
建設業 Construction	総合工事業 General construction	4	-	2	1	-	-	-	-	-	-
	別働工事業 Construction by type	3	-	-	-	1	-	-	-	-	-
	設備工事業 Equipment work	3	1	-	-	1	-	-	-	-	-
計 Total		10	1	2	1	2	-	-	-	-	-
製造業 Manufacturing	食料品製造卸売業 Foodstuffs wholesaling manufacturer	-	-	1	-	-	-	-	-	-	-
	繊維工業 Textile	-	-	-	-	-	-	-	-	-	-
	木材、木製品、 建材製造卸売業 Lumber, wood products, building materials wholesaling manufacturer	-	-	1	1	-	-	-	-	-	-
	鉄鋼、非鉄金属、 金属製品製造卸売業 Iron and steel, non-ferrous metals, metal products wholesaling manufacturer	-	-	1	1	-	-	-	-	-	-
	機械器具製造卸売業 General machinery wholesaling manufacturer	1	-	-	-	-	-	-	-	-	-
	印刷業 Printing	-	-	-	-	-	-	-	-	-	-
	雑貨、一般用具類 製造卸売業 General merchandise, general tool wholesaling manufacturer	-	-	-	-	-	-	-	-	-	-
	その他の製造卸売業 Other wholesaling manufacturer	4	2	1	1	-	-	-	-	-	-
	食品受託加工業 Processing on food commission	-	-	-	-	-	-	-	-	-	-
	繊維受託加工業 Processing on textile commission	-	-	-	-	-	-	-	-	-	-
	金属受託加工業 Processing on metal commission	-	-	-	-	-	-	-	-	-	-
	機械部品受託加工業 Processing on machine parts commission	2	2	-	-	-	-	-	-	-	-
	印刷関連受託加工業 Printing or other related business commission	-	-	-	-	-	-	-	-	-	-
	その他の受託加工業 Processing on others commission	-	-	1	-	-	-	-	-	-	-
計 Total		7	4	5	3	-	-	-	-	-	-
卸売業 Wholesale	飲食料品卸売業 Foodstuffs and beverages	1	1	-	-	-	-	-	-	-	-
	繊維、身まわり品卸売業 Textiles, clothing, and accessories	1	-	-	-	-	-	-	-	-	-
	木材、家具、建材卸売業 Lumber, furniture, building materials	3	1	-	-	-	-	-	-	-	-
	機械器具類卸売業 Machinery and appliances	1	-	-	-	-	-	-	-	-	-
	雑貨類、一般用具類卸売業 General merchandise and general tools	3	2	-	-	-	-	2	1	-	-
	その他の卸売業 Others	4	2	-	-	-	-	-	-	-	-
計 Total		13	6	-	-	-	-	2	1	-	-
小売業 Retail	各種商品小売業 General merchandise	-	-	-	-	-	-	-	-	-	-
	飲食料品小売業 Foodstuffs and beverages	6	1	2	-	-	-	-	-	-	-
	繊維、衣服、 身まわり品小売業 Textiles, clothing, and accessories	1	-	-	-	-	-	-	-	-	-
	家具小売業 Furniture	-	-	-	-	-	-	-	-	-	-
	雑貨類、日用品類小売業 General merchandise, articles for daily use	8	5	2	-	1	1	-	-	-	-
	機械器具小売業 General machinery	1	-	-	-	1	1	-	-	-	-
	その他の小売業 Others	12	2	4	1	-	-	-	-	-	-
	食料品製造小売業 Groceries manufacturing	1	1	-	-	-	-	-	-	-	-
	衣服、繊維製身まわり品製造小売業 Clothing, textiles and accessories manufacturing	-	-	-	-	-	-	-	-	-	-
	家具、建具製造小売業 Furniture, building materials manufacturing	1	-	-	-	-	-	-	-	-	-
日用品類製造小売業 Articles for daily use manufacturing	-	-	-	-	-	-	-	-	-	-	
その他の製造小売業 Other manufacturing	1	1	1	-	-	-	-	-	-	-	
計 Total		31	10	9	1	2	2	-	-	-	-
情報通信業 Information and Communications	情報サービス業 Information service	2	-	3	3	-	-	-	-	-	-
	新聞、出版業 Newspaper, publishing	-	-	-	-	-	-	-	-	-	-
	計 Total	2	-	3	3	-	-	-	-	-	-
運輸業 Transport	道路運送業 Road, transport	7	2	-	-	-	-	-	-	-	-
	水運業 Transport by water	-	-	-	-	-	-	-	-	-	-
計 Total		7	2	-	-	-	-	-	-	-	-

(注) この表は、「(1)所得種類別内訳」について、所得(総所得金額等)階級別、業種別の内訳を示したものである。

Note: This table indicates the breakdown by income rank and industry type with regard to "1) Breakdown by income type".

所得階級別人員数 Number of Persons by income rank				(別掲) 損失額のある者 (Separate tabulation) Taxpayers with losses		区 分 Type
100億円以下 Less than 10 billion yen		100億円超 Over 10 billion yen		人員 Number of taxpayers	損失額 Amount of losses	
主たるもの Main	Person 1	主たるもの Main	Person 2			
Person 1	Person 1	Person 2	Person 2	Person	百万円 Million yen	事業所得 Operating income
-	-	-	-	142,142	79,000	農 業 Agriculture
-	-	-	-	63	65	林 業 Forestry
-	-	-	-	891	475	漁業、水産養殖業 Fishery, Aquaculture
-	-	-	-	143,096	79,541	計 Total
-	-	-	-	4	5	鉱 業 Mining
-	-	-	-	1,563	1,838	総 合 工 事 業 General construction
-	-	-	-	1,967	1,676	職 別 工 事 業 Construction by type
-	-	-	-	527	428	設 備 工 事 業 Equipment work
-	-	-	-	4,057	3,943	計 Total
-	-	-	-	362	774	食 料 品 製 造 卸 売 業 Foodstuffs wholesaling manufacturer
-	-	-	-	158	184	織 維 工 業 Textile
-	-	-	-	319	557	製 材、木製品、 建材製造卸売業 Lumber, wood products, building materials wholesaling manufacturer
-	-	-	-	139	133	鉄鋼、非鉄金属、 金属製品製造卸売業 Iron and steel, non-ferrous metals, metal products wholesaling manufacturer
-	-	-	-	95	95	機 械 器 具 製 造 卸 売 業 General machinery wholesaling manufacturer
-	-	-	-	144	118	印 刷 業 Printing
-	-	-	-	108	177	雑貨、一般用具類 製造卸売業 General merchandise, general tool wholesaling manufacturer
-	-	-	-	217	340	その他の製造卸売業 Other wholesaling manufacturer
-	-	-	-	99	119	食 品 受 託 加 工 業 Processing on food commission
-	-	-	-	296	216	織 維 受 託 加 工 業 Processing on textile commission
-	-	-	-	270	239	金 属 受 託 加 工 業 Processing on metal commission
-	-	-	-	177	195	機 械 部 品 受 託 加 工 業 Processing on machine parts commission
-	-	-	-	61	43	印 刷 関 連 受 託 加 工 業 Printing or other related business commission
-	-	-	-	230	192	その他の受託加工業 Processing on others commission
-	-	-	-	2,675	3,382	計 Total
-	-	-	-	271	375	飲 食 料 品 卸 売 業 Foodstuffs and beverages
-	-	-	-	201	235	織 維、身まわり品卸売業 Textiles, clothing, and accessories
-	-	-	-	458	704	木 材、家 具、建 材 卸 売 業 Lumber, furniture, building materials
-	-	-	-	171	189	機 械 器 具 類 卸 売 業 Machinery and appliances
-	-	-	-	259	257	雑貨類、一般用具類卸売業 General merchandise and general tools
-	-	-	-	405	690	そ の 他 の 卸 売 業 Others
-	-	-	-	1,765	2,451	計 Total
-	-	-	-	74	39	各 種 商 品 小 売 業 General merchandise
-	-	-	-	4,695	5,346	飲 食 料 品 小 売 業 Foodstuffs and beverages
-	-	-	-	1,470	1,670	織 維、衣 服、 身まわり品小売業 Textiles, clothing, and accessories
-	-	-	-	109	128	家 具 小 売 業 Furniture
-	-	-	-	2,773	3,044	雑貨類、日用品類小売業 General merchandise, articles for daily use
-	-	-	-	990	996	機 械 器 具 小 売 業 General machinery
-	-	-	-	3,935	3,837	そ の 他 の 小 売 業 Others
-	-	-	-	466	560	食 料 品 製 造 小 売 業 Groceries manufacturing
-	-	-	-	105	81	衣 服、織 維 製 身 ま わり品製造小売業 Clothing, textiles and accessories manufacturing
-	-	-	-	304	288	家 具、建 具 製 造 小 売 業 Furniture, building materials manufacturing
-	-	-	-	99	104	日 用 具 類 製 造 小 売 業 Articles for daily use manufacturing
-	-	-	-	172	224	そ の 他 の 製 造 小 売 業 Other manufacturing
-	-	-	-	15,192	16,320	計 Total
-	-	-	-	137	111	情 報 サ ー ビ ス 業 Information service
-	-	-	-	28	16	新 聞、出 版 業 Newspaper, publishing
-	-	-	-	165	127	計 Total
-	-	-	-	670	413	道 路 運 送 業 Road, transport
-	-	-	-	19	51	水 運 業 Transport by water
-	-	-	-	689	463	計 Total

(4) 所得種類別（業種別）人員、所得金額（申告納税額のある者）（その3の2）

Number of income earners and amount of income by income type (business type) (Taxpayers who have income tax self-assessment) <3-2>

区分 Type		所得階級別人員数 Number of Persons by income rank										
		2億円以下 Less than 200 million yen		5億円以下 Less than 500 million yen		10億円以下 Less than 1 billion yen		20億円以下 Less than 2 billion yen		50億円以下 Less than 5 billion yen		
		主たるもの Main		主たるもの Main		主たるもの Main		主たるもの Main		主たるもの Main		
		人 Person	人 Person	人 Person	人 Person	人 Person	人 Person	人 Person	人 Person	人 Person	人 Person	人 Person
金融業 Finance and Insurance	金融業 Finance	2	-	1	-	-	-	-	-	-	-	-
	保険代理業 Insurance agent	-	-	-	-	-	-	-	-	-	-	-
	<b>計</b>	<b>2</b>	<b>-</b>	<b>1</b>	<b>-</b>	<b>-</b>	<b>-</b>	<b>-</b>	<b>-</b>	<b>-</b>	<b>-</b>	
不動産業 Real Estate	不動産業 Real Estate	10	2	2	-	1	-	-	-	-	-	-
	<b>計</b>	<b>10</b>	<b>2</b>	<b>2</b>	<b>-</b>	<b>1</b>	<b>-</b>	<b>-</b>	<b>-</b>	<b>-</b>	<b>-</b>	
旅館業 Food, restaurant and Hotel	料理飲食業 Food, restaurant	11	3	3	-	1	-	-	-	-	-	-
	旅館 Hotel	1	-	-	-	-	-	-	-	-	-	-
	<b>計</b>	<b>12</b>	<b>3</b>	<b>3</b>	<b>-</b>	<b>1</b>	<b>-</b>	<b>-</b>	<b>-</b>	<b>-</b>	<b>-</b>	
医療業 Hospital and Medical	病院、診療所 Hospital, clinic	827	772	153	133	8	7	5	3	1	1	1
	歯科医 Dentist	31	20	5	1	1	-	-	-	-	-	-
	その他の医療保健業 Other medical and health	8	4	2	1	1	-	-	-	-	-	-
	<b>計</b>	<b>866</b>	<b>796</b>	<b>160</b>	<b>135</b>	<b>10</b>	<b>7</b>	<b>5</b>	<b>3</b>	<b>1</b>	<b>1</b>	
弁理士 Lawyer	弁理士 Lawyer	156	140	38	37	5	5	-	-	-	-	-
	司法書士、行政書士 Judicial scrivener, administrative scrivener	3	1	4	3	1	-	-	-	-	-	-
士 Accountant	その他の法務 Other legal affairs specialty	10	9	2	2	1	1	-	-	-	-	-
	専門サービス Tax account, certified public accountant	52	23	10	4	4	1	1	-	-	-	-
士 Management	その他の経営 Other management specialty	10	1	8	2	-	-	1	-	-	-	-
	専門サービス Real estate specialty service	2	-	1	-	-	-	-	-	-	-	-
士 Civil engineering	土木建築専門サービス Civil engineering and construction service	2	-	-	-	-	-	-	-	-	-	-
	獣医 Veterinarian	2	-	-	-	-	-	-	-	-	-	-
	<b>計</b>	<b>237</b>	<b>174</b>	<b>63</b>	<b>48</b>	<b>11</b>	<b>7</b>	<b>2</b>	<b>-</b>	<b>-</b>	<b>-</b>	
サービス業 Service Industry	教育、学習支援 Education, learning support	12	2	5	-	1	-	-	-	-	-	-
	洗濯、理容、美容、浴場業 Laundries, barbers, beauty culture, bathhouses	8	3	1	1	-	-	-	-	-	-	-
	その他の対個人サービス業 Other personal services	3	1	1	-	-	-	1	1	-	-	-
	廃棄物処理業 Waste disposal	-	-	-	-	1	1	-	-	-	-	-
	自動車整備業 Automobile repair	-	-	-	-	-	-	-	-	-	-	-
	その他の修理業 Other repair	-	-	-	-	-	-	-	-	-	-	-
	物品賃貸業 Leasing	-	-	1	-	-	-	-	-	-	-	-
	その他の対事業サービス業 Other services for business offices	18	4	12	-	2	-	-	-	-	-	-
	娯楽業 Amusement	10	3	6	1	-	-	1	1	-	-	-
	文筆、作曲、美術家 Literature, composition, artist	51	41	17	12	6	5	4	3	1	-	-
	芸能関係者 Show business	82	66	46	35	4	3	1	-	-	-	-
	職業選手、競技関係者、職業棋士 Professional athlete, persons involved in game, professional Go player	84	77	37	31	3	1	-	-	2	2	2
	その他のサービス業 Other services	4	1	2	-	-	-	-	-	-	-	-
	<b>計</b>	<b>272</b>	<b>198</b>	<b>128</b>	<b>80</b>	<b>17</b>	<b>10</b>	<b>7</b>	<b>5</b>	<b>3</b>	<b>2</b>	
	その他の事業 Other Business	98	19	32	6	11	2	4	2	1	-	-
事業所得（再掲） Operating income (Re-grouped)		1,681	1,226	436	279	58	29	21	11	5	3	3
利子所得 Interest income		387	2	217	-	62	-	21	-	14	-	-
配当所得 Dividend income		3,740	378	1,447	208	324	66	128	30	59	4	4
不動産所得 Real estate income		5,478	543	1,727	86	273	7	82	1	41	-	-
給与所得 Employment income		7,920	3,747	2,633	870	552	115	221	31	88	6	6
総合譲渡所得 Comprehensive capital gains		190	16	67	2	17	1	5	-	6	-	-
一時所得 Occasional income		538	26	164	4	39	1	4	-	5	-	-
雑所得 Miscellaneous income		5,319	151	1,755	55	351	6	141	6	58	1	1
(損益通算等による差額) (Difference by aggregation of profit and loss, etc.)		-	-	-	-	-	-	-	-	-	-	-
<b>計</b>		<b>25,253</b>	<b>6,089</b>	<b>8,446</b>	<b>1,504</b>	<b>1,676</b>	<b>225</b>	<b>623</b>	<b>79</b>	<b>276</b>	<b>14</b>	
分離短期譲渡所得 Short term separate capital gains		164	35	76	13	18	1	6	-	3	-	-
分離長期譲渡所得 Long term separate capital gains		3,649	3,315	1,126	1,011	147	133	39	27	11	7	7
株式等の譲渡所得等 Capital gains of stocks, etc.		2,641	1,335	1,325	920	394	309	176	151	87	79	79
山林所得 Timber income		8	-	2	-	1	-	-	-	-	-	-
退職所得 Retirement income		189	61	81	23	27	5	12	2	3	-	-
<b>総計</b>		<b>31,904</b>	<b>10,835</b>	<b>11,056</b>	<b>3,471</b>	<b>2,263</b>	<b>673</b>	<b>856</b>	<b>259</b>	<b>380</b>	<b>100</b>	

(注) この表は、「(1)所得種類別内訳」について、所得(総所得金額等)階級別、業種別の内訳を示したものである。

Note: This table indicates the breakdown by income rank and industry type with regard to "(1) Breakdown by income type".



所得階級別人員数 Number of Persons by income rank				(別掲) 損失額のある者 (Separate tabulation) Taxpayers with losses		区分 Type	
100億円以下 Less than 10 billion yen		100億円超 Over 10 billion yen		人員 Number of taxpayers	損失額 Amount of losses		
主たるもの Main	人 Person	主たるもの Main	人 Person				
人 Person	人 Person	人 Person	人 Person	人 Person	百万円 Million yen		
-	-	-	-	147	239	金融業 Finance	} 金融業 Finance and Insurance
-	-	-	-	545	289	保険代理業 Insurance agent	
-	-	-	-	692	528	計 Total	
-	-	-	-	1,502	2,836	不動産業 Real Estate	} 旅館飲食業 Restaurant, Hotel business, Food, restaurant, Hotel
-	-	-	-	5,779	7,698	料理飲食業 Food, restaurant	
-	-	-	-	501	977	旅館 Hotel	
-	-	-	-	6,280	8,675	計 Total	
-	-	-	-	563	1,727	病院、診療所 Hospital, clinic	} 保健医療業 Medical and Health
-	-	-	-	416	1,014	歯科医 Dentist	
-	-	-	-	1,278	1,090	その他の医療保健業 Other medical and health	
-	-	-	-	2,257	3,831	計 Total	
-	-	-	-	265	451	弁護士 Lawyer	} 弁税建築士等 Lawyer, Tax Accountant, Architect, etc.
-	-	-	-	842	711	司法書士、行政書士 Judicial scrivener, administrative scrivener	
-	-	-	-	296	225	その他の法務専門サービス Other legal affairs specialty service	
-	-	-	-	791	635	税理士、公認会計士 Tax account, certified public accountant	
-	-	-	-	811	867	その他の経営専門サービス Other management specialty service	
-	-	-	-	295	316	不動産専門サービス Real estate specialty service	
-	-	-	-	548	559	土木建築専門サービス Civil engineering and construction service	
-	-	-	-	118	150	獣医 Veterinarian	
-	-	-	-	3,966	3,914	計 Total	
-	-	-	-	2,522	2,273	教育、学習支援 Education, learning support	} サービス業 Service Industry
-	-	-	-	2,240	2,016	洗濯、理容、美容、浴場業 Laundries, barbers, beauty culture, bathhouses	
-	-	-	-	1,077	1,074	その他の対個人サービス業 Other personal services	
-	-	-	-	25	25	廃棄物処理業 Waste disposal	
-	-	-	-	501	626	自動車整備業 Automobile repair	
-	-	-	-	320	292	その他の修理業 Other repair	
-	-	-	-	148	242	物品賃貸業 Leasing	
-	-	-	-	1,991	2,255	その他の対事業サービス業 Other services for business offices	
-	-	-	-	591	1,134	娯楽業 Amusement	
1	1	-	-	1,236	1,217	文筆、作曲、美術家 Literature, composition, artist	
-	-	-	-	427	408	芸能関係者 Show business	
-	-	1	-	239	1,545	職業選手、競技関係者、職業棋士 Professional athlete, persons involved in game, professional Go player	
-	-	-	-	627	731	その他のサービス業 Other services	
1	1	1	-	11,944	13,838	計 Total	
-	-	1	-	12,348	12,272	その他の事業 Other Business	
1	1	2	-	206,632	152,125	事業所得(再掲) Operating income (Re-grouped)	
3	-	3	-	-	-	利子所得 Interest income	
16	2	6	1	-	-	配当所得 Dividend income	
10	-	6	-	47,056	33,351	不動産所得 Real estate income	
18	-	11	-	-	-	給与所得 Employment income	
-	-	-	-	9,117	13,391	総合譲渡所得 Comprehensive capital gains	
1	-	-	-	-	-	一時所得 Occasional income	
13	1	7	-	-	-	雑所得 Miscellaneous income	
-	-	-	-	-	219,452	(損益通算等による差額) (Difference by aggregation of profit and loss, etc.)	
62	4	35	1	262,805	418,319	計 Total	
-	-	-	-	774	-	分離短期譲渡所得 Short term separate capital gains	
2	2	1	1	5,484	-	分離長期譲渡所得 Long term separate capital gains	
20	18	10	10	-	-	株式等の譲渡所得等 Capital gains of stocks, etc.	
-	-	-	-	62	-	山林所得 Timber income	
1	-	-	-	-	-	退職所得 Retirement income	
85	24	46	12	269,125	418,319	総計 Grand Total	

(4) 所得種類別（業種別）人員、所得金額（還付申告をした者）（その1の1）

Number of income earners and amount of income by income type (business type) (Filing returns for refund) <1-1>

区分 Type	人員 Number of taxpayers		所得金額 Amount of income 百万円 Million yen	所得階級別人員数 Number of Persons by income rank							
	主たるもの Main			70万円以下 Less than 0.7 million yen		100万円以下 Less than 1 million yen		150万円以下 Less than 1.5 million yen			
	Person	Person		Person	Person	Person	Person	Person	Person		
事業所得 Operating income	1,153,707	839,506	1,902,172	320,565	279,075	113,693	85,656	156,746	105,628		
農水産業 Agriculture, Forestry and Fishing	農業 Agriculture	188,558	78,743	89,742	56,960	41,560	20,666	9,253	32,126	10,910	
	林業 Forestry	485	318	394	167	136	62	41	80	54	
	漁業、水産養殖業 Fishery, Aquaculture	9,845	5,589	8,000	3,103	2,535	1,106	705	1,827	885	
計 Total	198,888	84,650	98,136	60,230	44,231	21,834	9,999	34,033	11,849		
鉱業 Mining	業 Mining	13	5	8	2	2	1	3	1		
	建設業 Construction	総合工事業 General construction	7,664	5,050	9,302	1,688	1,366	741	505	1,267	833
		職別工事業 Construction by type	14,491	9,872	16,320	3,282	2,630	1,615	1,144	2,708	1,806
設備工事業 Equipment work		4,837	2,960	5,666	913	686	455	304	778	478	
計 Total	26,992	17,882	31,288	5,883	4,682	2,811	1,953	4,753	3,117		
製造業 Manufacturing	食料品製造卸売業 Foodstuffs wholesaling manufacturer	1,056	697	934	394	319	118	81	194	106	
	繊維工業 Textile	643	422	568	227	167	71	38	113	69	
	製材、木製品、建材製造卸売業 Lumber, wood products, building materials wholesaling manufacturer	1,246	849	1,012	455	365	150	100	214	139	
	鉄鋼、非鉄金属、金属製品製造卸売業 Iron and steel, non-ferrous metals, metal products wholesaling manufacturer	479	319	484	136	101	50	33	101	64	
	機械器具製造卸売業 General machinery wholesaling manufacturer	474	274	515	86	68	55	30	93	49	
	印刷業 Printing	703	509	742	228	184	83	54	135	82	
	雑貨、一般用具類製造卸売業 General merchandise, general tool wholesaling manufacturer	835	644	585	424	365	101	70	123	79	
	その他の製造卸売業 Other wholesaling manufacturer	849	473	838	234	186	77	48	138	76	
	食品受託加工業 Processing on food commission	267	141	201	93	69	35	15	41	20	
	繊維受託加工業 Processing on textile commission	1,253	721	775	453	312	211	127	263	125	
	金属受託加工業 Processing on metal commission	1,448	927	1,397	345	271	186	114	308	183	
	機械部品受託加工業 Processing on machine parts commission	906	553	862	227	165	118	61	182	113	
	印刷関連受託加工業 Printing or other related business commission	490	369	596	146	121	63	44	67	46	
	その他の受託加工業 Processing on others commission	1,401	888	1,257	397	306	189	104	263	161	
計 Total	12,050	7,786	10,766	3,845	2,999	1,507	919	2,235	1,312		
卸売業 Wholesale	飲食料品卸売業 Foodstuffs and beverages	926	551	741	327	252	114	61	158	80	
	繊維、身まわり品卸売業 Textiles, clothing, and accessories	578	374	513	219	170	51	32	106	53	
	木材、家具、建材卸売業 Lumber, furniture, building materials	1,041	641	892	343	249	109	62	192	123	
	機械器具類卸売業 Machinery and appliances	771	481	864	201	160	82	47	133	65	
	雑貨類、一般用具類卸売業 General merchandise and general tools	1,011	689	958	366	302	128	81	150	81	
	その他の卸売業 Others	1,293	740	1,280	354	284	136	80	217	98	
計 Total	5,620	3,476	5,248	1,810	1,417	620	363	956	500		
小売業 Retail	各種商品小売業 General merchandise	255	162	155	124	104	26	13	29	16	
	飲食料品小売業 Foodstuffs and beverages	10,641	6,777	6,847	4,616	3,680	1,276	758	1,723	951	
	繊維、衣服、身まわり品小売業 Textiles, clothing, and accessories	3,254	2,121	2,187	1,494	1,163	368	217	478	247	
	家具小売業 Furniture	229	141	194	76	57	27	14	36	16	
	雑貨類、日用品類小売業 General merchandise, articles for daily use	12,155	9,426	21,147	4,595	3,942	1,196	866	1,540	1,061	
	機械器具小売業 General machinery	3,267	2,199	2,676	1,177	931	419	260	589	386	
	その他の小売業 Others	7,381	4,132	4,891	2,778	2,126	775	401	1,157	521	
	食料品製造小売業 Groceries manufacturing	2,359	1,701	2,319	901	742	272	168	345	206	
	衣服、繊維製身まわり品製造小売業 Clothing, textiles and accessories manufacturing	266	188	188	125	102	34	23	36	21	
	家具、建具製造小売業 Furniture, building materials manufacturing	1,326	966	1,074	488	398	175	124	270	187	
日用品類製造小売業 Articles for daily use manufacturing	370	257	268	148	118	61	42	58	31		
その他の製造小売業 Other manufacturing	744	512	609	317	268	74	45	93	57		
計 Total	42,247	28,582	42,554	16,839	13,631	4,703	2,931	6,354	3,700		
情報通信業 Information and Communications	情報サービス業 Information service	2,217	1,632	4,120	481	441	135	102	210	150	
	新聞、出版業 Newspaper, publishing	320	269	509	108	102	35	25	38	28	
	計 Total	2,537	1,901	4,629	589	543	170	127	248	178	
運輸業 Transport	道路運送業 Road, transport	7,831	4,785	6,697	2,075	1,691	967	582	1,526	825	
	水運業 Transport by water	104	51	152	20	16	10	6	12	6	
	計 Total	7,935	4,836	6,849	2,095	1,707	977	588	1,538	831	

(注) この表は、「(1)所得種類別内訳」について、所得(総所得金額等)階級別、業種別の内訳を示したものである。

Note: This table indicates the breakdown by income rank and industry type with regard to "(1) Breakdown by income type".

所得階級別人員数 Number of Persons by income rank										区分 Type		
200万円以下 Less than 2 million yen		250万円以下 Less than 2.5 million yen		300万円以下 Less than 3 million yen		400万円以下 Less than 4 million yen		500万円以下 Less than 5 million yen		事業所得 Operating income		
人 Person	主たるもの Main	人 Person	主たるもの Main	人 Person	主たるもの Main	人 Person	主たるもの Main	人 Person	主たるもの Main			
120,066		90,338		69,059		95,163		61,098	39,095			
75,652		56,943		44,225		61,434		61,098	39,095			
24,266	6,643	15,975	4,103	10,181	2,420	11,760	2,277	6,779	800	農業	Agriculture	農水産 林業
61	35	45	21	22	9	22	10	19	11	林業	Forestry	
1,286	498	790	319	528	206	606	217	286	106	漁業、水産養殖業	Fishery, Aquaculture	
25,613	7,176	16,810	4,443	10,731	2,635	12,388	2,504	7,084	917	計	Total	
1	-	-	-	1	1	1	-	2	-	鉱業	Mining	
1,078	642	846	463	588	346	766	455	358	227	総合工事業	General construction	建設業
2,090	1,348	1,488	911	1,087	651	1,299	802	536	353	職別工事業	Construction by type	
669	375	566	283	432	248	576	321	273	165	設備工事業	Equipment work	
3,837	2,365	2,900	1,657	2,107	1,245	2,641	1,578	1,167	745	計	Total	
112	70	73	43	51	32	61	32	25	7	食料品製造卸売業	Foodstuffs wholesaling manufacturer	製 造 業
79	51	48	31	35	24	34	22	19	12	繊維工業	Textile	
165	109	86	42	59	34	67	43	22	9	製材、木製品、 建材製造卸売業	Lumber, wood products, building materials wholesaling manufacturer	
69	45	37	25	23	13	25	19	19	9	鉄鋼、非鉄金属、 金属製品製造卸売業	Iron and steel, non- ferrous metals, metal products wholesaling manufacturer	
73	42	43	20	34	18	40	20	21	12	機械器具製造卸売業	General machinery wholesaling manufacturer	
79	57	65	46	34	22	39	32	17	14	印刷業	Printing	
71	50	41	29	26	17	29	22	9	5	雑貨、一般用具類 製造卸売業	General merchandise, general tool wholesaling manufacturer	
96	47	73	39	41	16	73	26	51	12	その他の製造卸売業	Other wholesaling manufacturer	
38	18	21	9	13	6	14	3	6	1	食品受託加工業	Processing on food commission	
146	67	79	39	37	23	30	10	17	9	繊維受託加工業	Processing on textile commission	
187	116	127	75	99	55	107	75	45	22	金属受託加工業	Processing on metal commission	
121	65	73	41	59	38	66	38	40	24	機械部品受託加工業	Processing on machine parts commission	
62	43	49	28	40	31	35	31	14	14	印刷関連受託加工業	Printing or other related business commission	
190	110	118	72	98	61	71	35	40	21	その他の受託加工業	Processing on others commission	
1,488	890	933	539	649	390	691	408	345	171	計	Total	
110	58	73	37	42	22	51	25	18	6	飲食料品卸売業	Foodstuffs and beverages	卸 売 業
60	29	56	35	25	13	34	20	11	9	繊維、身まわり品卸売業	Textiles, clothing, and accessories	
125	67	88	51	57	30	58	31	34	14	木材、家具、建材卸売業	Lumber, furniture, building materials	
100	59	66	37	49	27	61	37	32	20	機械器具類卸売業	Machinery and appliances	
122	78	71	46	51	26	54	32	20	12	雑貨類、一般用具類卸売業	General merchandise and general tools	
144	61	136	67	79	38	100	55	47	26	その他の卸売業	Others	
661	352	490	273	303	156	358	200	162	87	計	Total	
21	8	16	7	12	3	14	7	5	3	各種商品小売業	General merchandise	
1,049	516	651	322	433	197	452	206	189	76	飲食料品小売業	Foodstuffs and beverages	
315	169	193	111	126	71	121	67	75	40	繊維、衣服、 身まわり品小売業	Textiles, clothing, and accessories	
24	12	29	20	14	8	13	8	6	4	家具小売業	Furniture	
1,071	717	718	489	494	333	674	491	454	341	雑貨類、日用品類小売業	General merchandise, articles for daily use	
367	214	245	141	146	92	158	82	64	36	機械器具小売業	General machinery	
835	364	550	220	403	182	421	153	202	85	その他の小売業	Others	
227	151	180	115	129	91	172	146	79	56	食料品製造小売業	Groceries manufacturing	
21	16	13	7	12	7	15	8	5	2	衣服、繊維製身ま わり品製造小売業	Clothing, textiles and accessories manufacturing	
160	112	91	66	57	33	47	31	24	9	家具、建具製造小売業	Furniture, building materials manufacturing	
58	38	18	12	8	4	8	6	5	4	日用品類製造小売業	Articles for daily use manufacturing	
77	42	48	29	37	22	55	31	17	8	その他の製造小売業	Other manufacturing	
4,225	2,359	2,752	1,539	1,871	1,043	2,150	1,236	1,125	664	計	Total	
219	146	188	124	186	109	298	201	203	128	情報サービス業	Information service	情 通 信 業
40	28	27	25	14	13	23	20	16	13	新聞、出版業	Newspaper, publishing	
259	174	215	149	200	122	321	221	219	141	計	Total	
1,131	584	744	365	542	291	574	332	164	80	道路運送業	Road, transport	運 輸 業
10	1	13	2	7	2	11	7	5	4	水運業	Transport by water	
1,141	585	757	367	549	293	585	339	169	84	計	Total	

(4) 所得種類別（業種別）人員、所得金額（還付申告をした者）（その1の2）

Number of income earners and amount of income by income type (business type) (Filing returns for refund) <1-2>

区分 Type	人員		所得金額 Amount of income 百万円 Million yen	所得階級別人員数 Number of Persons by income rank					
	Number of taxpayers	主たるもの Main		70万円以下 Less than 0.7 million yen		100万円以下 Less than 1 million yen		150万円以下 Less than 1.5 million yen	
				Person	Person	Person	Person	Person	Person
金融業 Finance and Insurance	384	239	660	81	61	39	27	46	33
不動産業 Real Estate	2,752	1,426	3,804	464	383	151	98	313	153
料旅館飲食業 Hotel, Restaurant, and Food business	14,243	9,225	9,053	6,262	4,950	1,897	1,182	2,268	1,227
医療業 Medical and Health	10,132	7,963	65,214	650	574	95	63	224	151
弁税法務士 Lawyer, Tax Accountant, Architect, etc.	19,469	16,683	101,792	4,664	4,602	517	491	800	744
士等 Other professions	40,116	30,891	225,002	1,752	1,507	587	432	1,270	834
サービス業 Service Industry	118,561	93,696	478,915	16,260	15,082	4,089	3,308	7,411	5,600
その他 Other Business	173,774	119,519	220,178	47,256	41,500	16,037	12,364	23,260	15,505
事業所得（再掲） Operating income (Re-grouped)	1,153,707	839,506	1,902,172	320,565	279,075	113,693	85,656	156,746	105,628
利子所得 Interest income	6,880	458	1,803	1,339	277	321	19	575	24
配当所得 Dividend income	1,064,178	223,672	590,878	268,147	144,960	58,544	11,355	104,851	13,288
不動産所得 Real estate income	590,050	125,429	397,251	79,485	45,362	38,498	13,950	72,431	18,397
給与所得 Employment income	7,296,381	6,686,076	25,467,938	905,618	837,850	408,671	359,139	896,026	795,049
総合譲渡所得 Comprehensive capital gains	11,799	2,319	21,536	2,568	1,134	745	205	1,179	277
一時所得 Occasional income	68,115	13,251	45,599	10,138	5,213	4,928	1,590	9,179	2,178
雑所得 Miscellaneous income	5,664,313	4,499,525	6,655,011	1,237,720	1,119,214	543,394	471,957	1,213,126	1,072,358
(損益通算等による差額) (Difference by aggregation of profit and loss, etc.)	-	-	277,007	-	-	-	-	-	-
計 Total	15,855,423	12,390,236	35,359,195	2,825,580	2,433,085	1,168,794	943,871	2,454,113	2,007,199
分離短期譲渡所得 Short term separate capital gains	1,294	157	1,745	130	43	47	16	87	10
分離長期譲渡所得 Long term separate capital gains	10,276	2,634	20,664	1,322	647	655	203	1,040	277
株式等の譲渡所得等 Capital gains of stocks, etc.	278,571	59,876	349,102	51,138	27,410	12,752	3,818	24,849	5,083
山林所得 Timber income	916	209	465	210	106	82	20	154	31
退職所得 Retirement income	38,152	25,771	132,313	931	450	886	302	2,087	935
総計 Grand Total	16,184,632	12,478,883	35,863,483	2,879,311	2,461,741	1,183,216	948,230	2,482,330	2,013,535

(注) この表は、「(1)所得種類別内訳」について、所得(総所得金額等)階級別、業種別の内訳を示したものである。

Note: This table indicates the breakdown by income rank and industry type with regard to "(1) Breakdown by income type".

所得階級別人員数 Number of Persons by income rank										区 分 Type		
200万円以下 Less than 2 million yen		250万円以下 Less than 2.5 million yen		300万円以下 Less than 3 million yen		400万円以下 Less than 4 million yen		500万円以下 Less than 5 million yen				
主たるもの Main	人 Person	主たるもの Main	人 Person	主たるもの Main	人 Person	主たるもの Main	人 Person	主たるもの Main	人 Person			
33	20	42	27	24	13	39	16	36	14	金融業	Finance	金融 保険代理業
1,637	1,194	1,274	958	1,062	834	1,389	1,078	839	681	保険代理業	Insurance agent	
<b>1,670</b>	<b>1,214</b>	<b>1,316</b>	<b>985</b>	<b>1,086</b>	<b>847</b>	<b>1,428</b>	<b>1,094</b>	<b>875</b>	<b>695</b>	<b>計</b>	<b>Total</b>	
369	129	306	111	242	101	360	146	219	118	不動産業	Real Estate	不動産業
1,392	737	825	422	486	223	567	270	267	118	料理飲食業	Food, restaurant	
149	75	97	46	53	22	58	25	27	11	旅館	Hotel	
<b>1,541</b>	<b>812</b>	<b>922</b>	<b>468</b>	<b>539</b>	<b>245</b>	<b>625</b>	<b>295</b>	<b>294</b>	<b>129</b>	<b>計</b>	<b>Total</b>	
231	161	267	185	268	197	651	462	711	554	病院、診療所	Hospital, clinic	医療 保健業
1,038	909	1,068	949	1,206	1,104	2,424	2,240	2,583	2,414	歯科医	Dentist	
1,319	799	879	538	628	400	748	465	336	194	その他の医療保健業	Other medical and health	
<b>2,588</b>	<b>1,869</b>	<b>2,214</b>	<b>1,672</b>	<b>2,102</b>	<b>1,701</b>	<b>3,823</b>	<b>3,167</b>	<b>3,630</b>	<b>3,162</b>	<b>計</b>	<b>Total</b>	
857	764	772	649	768	630	1,773	1,437	1,643	1,253	弁護士	Lawyer	弁 税 建 護 理 業
1,013	725	886	663	826	635	1,323	1,116	900	779	司法書士、行政書士	Judicial scrivener, administrative scrivener	
1,081	718	1,031	712	902	619	1,560	1,145	1,166	865	その他の法務 専門サービス	Other legal affairs specialty service	
1,930	1,004	2,057	1,132	2,021	1,216	3,995	2,932	3,802	3,055	税理士、公認会計士	Tax account, certified public accountant	士 士 士 等
870	407	870	400	877	434	1,513	732	1,230	657	その他の経営 専門サービス	Other management specialty service	
888	708	885	694	779	628	1,393	1,156	1,020	860	不動産専門サービス	Real estate specialty service	
1,460	1,216	1,431	1,173	1,258	1,062	2,044	1,759	1,288	1,141	土木建築専門サービス	Civil engineering and construction service	サ ー ビ ス 業
114	81	111	82	96	74	125	99	62	51	獣医	Veterinarian	
<b>8,213</b>	<b>5,623</b>	<b>8,043</b>	<b>5,505</b>	<b>7,527</b>	<b>5,298</b>	<b>13,726</b>	<b>10,376</b>	<b>11,111</b>	<b>8,661</b>	<b>計</b>	<b>Total</b>	
4,683	3,391	2,877	2,034	1,759	1,211	1,873	1,255	850	513	教育、学習支援	Education, learning support	サ ー ビ ス 業
1,827	1,183	1,027	661	594	379	568	329	210	112	洗濯、理容、美容、浴場業	Laundries, barbers, beauty culture, bathhouses	
984	654	622	421	474	315	599	383	332	224	その他の対個人サービス業	Other personal services	
17	9	14	6	6	4	11	6	7	4	廃棄物処理業	Waste disposal	サ ー ビ ス 業
314	223	233	163	145	94	153	102	48	22	自動車整備業	Automobile repair	
286	148	198	108	150	96	148	90	68	42	その他の修理業	Other repair	
46	30	25	10	11	5	27	15	15	7	物品賃貸業	Leasing	サ ー ビ ス 業
28,827	24,599	22,553	18,766	17,688	14,230	24,334	18,323	15,866	10,604	その他の対事業サービス業	Other services for business offices	
116	71	73	42	41	22	56	27	31	15	娯楽業	Amusement	
7,132	6,223	5,663	4,966	4,454	3,963	6,047	5,415	3,632	3,271	文筆、作曲、美術家	Literature, composition, artist	サ ー ビ ス 業
3,589	3,118	2,595	2,252	2,018	1,763	2,731	2,396	1,679	1,451	芸能関係者	Show business	
1,029	845	870	688	835	684	1,397	1,229	1,057	944	職業選手、競技 関係者、職業棋士	Professional athlete, persons involved in game, professional Go player	
831	505	665	436	537	307	723	446	409	273	その他のサービス業	Other services	サ ー ビ ス 業
<b>49,681</b>	<b>40,999</b>	<b>37,415</b>	<b>30,553</b>	<b>28,712</b>	<b>23,073</b>	<b>38,667</b>	<b>30,016</b>	<b>24,204</b>	<b>17,482</b>	<b>計</b>	<b>Total</b>	
18,779	11,105	15,265	8,682	12,440	7,075	17,399	9,854	10,492	6,039	その他の事業	Other Business	
<b>120,066</b>	<b>75,652</b>	<b>90,338</b>	<b>56,943</b>	<b>69,059</b>	<b>44,225</b>	<b>95,163</b>	<b>61,434</b>	<b>61,098</b>	<b>39,095</b>	<b>事業所得（再掲）</b>	<b>Operating income (Re-grouped)</b>	サ ー ビ ス 業
521	26	452	20	462	18	661	35	465	13	利子所得	Interest income	
104,527	9,401	90,490	7,087	72,889	5,610	106,151	8,557	72,908	6,179	配当所得	Dividend income	
71,084	13,006	58,517	9,297	47,936	6,990	68,781	9,291	43,267	4,440	不動産所得	Real estate income	サ ー ビ ス 業
749,273	656,818	664,321	587,379	551,496	489,359	882,331	807,805	640,349	608,659	給与所得	Employment income	
980	177	849	120	700	82	1,095	122	769	59	総合譲渡所得	Comprehensive capital gains	
8,496	1,347	6,912	845	5,624	574	7,531	713	4,600	335	一時所得	Occasional income	サ ー ビ ス 業
943,989	799,609	588,374	455,813	374,932	261,163	381,045	231,960	150,772	65,038	雑所得	Miscellaneous income	
-	-	-	-	-	-	-	-	-	-	(損益通算等による差額)	(Difference by aggregation of profit and loss, etc.)	
<b>1,998,936</b>	<b>1,556,036</b>	<b>1,500,253</b>	<b>1,117,504</b>	<b>1,123,098</b>	<b>808,021</b>	<b>1,542,758</b>	<b>1,119,917</b>	<b>974,228</b>	<b>723,818</b>	<b>計</b>	<b>Total</b>	
976	11	62	5	65	10	109	12	110	1	分離短期譲渡所得	Short term separate capital gains	サ ー ビ ス 業
853	200	689	151	601	124	906	146	721	142	分離長期譲渡所得	Long term separate capital gains	
25,248	3,916	21,878	3,004	18,477	2,295	30,401	3,410	22,150	2,468	株式等の譲渡所得等	Capital gains of stocks,etc.	
96	19	66	8	65	8	65	4	53	3	山林所得	Timber income	サ ー ビ ス 業
2,536	1,562	2,982	2,116	3,283	2,439	6,822	5,312	5,590	4,316	退職所得	Retirement income	
<b>2,027,740</b>	<b>1,561,744</b>	<b>1,525,930</b>	<b>1,122,788</b>	<b>1,145,589</b>	<b>812,897</b>	<b>1,581,061</b>	<b>1,128,801</b>	<b>1,002,852</b>	<b>730,748</b>	<b>総計</b>	<b>Grand Total</b>	

(4) 所得種類別（業種別）人員、所得金額（還付申告をした者）（その2の1）

Number of income earners and amount of income by income type (business type) (Filing returns for refund) <2-1>

区分 Type		所得階級別人員数 Number of Persons by income rank										
		600万円以下 Less than 6 million yen		700万円以下 Less than 7 million yen		800万円以下 Less than 8 million yen		1,000万円以下 Less than 10 million yen		1,200万円以下 Less than 12 million yen		
		主たるもの Main		主たるもの Main		主たるもの Main		主たるもの Main		主たるもの Main		
		人 Person	人 Person	人 Person	人 Person	人 Person	人 Person	人 Person	人 Person	人 Person	人 Person	
事業所得 Operating income		37,704	24,238	23,588	16,383	15,141	11,593	18,844	14,981	11,240	9,100	
農業 Agriculture, Forestry and Fishery	農業 Agriculture	5,025	336	2,501	178	921	83	724	72	268	46	
	水産業 Aquaculture	4	-	2	1	-	-	1	-	-	-	
	林業 Forestry	133	49	75	24	35	12	33	12	12	7	
	計 Total	5,162	385	2,578	203	956	95	758	84	280	53	
鉱業 Mining	鉱業 Mining	1	-	-	-	-	-	-	-	-	-	
	建設業 Construction	総合工事業 General construction	158	99	87	62	25	17	31	20	15	8
		職別工事業 Construction by type	198	125	76	50	53	19	27	18	17	6
		設備工事業 Equipment work	89	52	42	22	23	16	11	7	5	1
計 Total		445	276	205	134	101	52	69	45	37	15	
製造業 Manufacturing	食料品製造卸売業 Foodstuffs wholesaling manufacturer	15	5	4	-	4	1	2	-	1	-	
	繊維工業 Textile	8	4	-	-	2	1	5	2	1	1	
	製材、木製品、 建材製造卸売業 Lumber, wood products, building materials wholesaling manufacturer	7	1	8	4	6	2	3	1	3	-	
	鉄鋼、非鉄金属、 金属製品製造卸売業 Iron and steel, non-ferrous metals, metal products wholesaling manufacturer	4	3	7	5	1	1	1	-	2	-	
	機械器具製造卸売業 General machinery wholesaling manufacturer	14	10	4	2	2	-	4	1	3	2	
	印刷業 Printing	8	7	3	2	2	2	6	5	3	2	
	雑貨、一般用具類 製造卸売業 General merchandise, general tool wholesaling manufacturer	7	6	-	-	-	-	3	1	1	-	
	その他の製造卸売業 Other wholesaling manufacturer	21	9	12	2	10	5	9	4	3	1	
	食品受託加工業 Processing on food commission	3	-	2	-	-	-	1	-	-	-	
	繊維受託加工業 Processing on textile commission	10	6	5	2	1	-	-	-	1	1	
	金属受託加工業 Processing on metal commission	21	10	6	3	3	-	8	2	3	1	
	機械部品受託加工業 Processing on machine parts commission	10	5	4	2	3	1	1	-	-	-	
	印刷関連受託加工業 Printing or other related business commission	8	6	4	3	-	-	2	2	-	-	
	その他の受託加工業 Processing on others commission	19	9	10	6	3	2	1	1	-	-	
計 Total	155	81	69	31	37	15	46	19	21	8		
卸売業 Wholesale	飲食料品卸売業 Foodstuffs and beverages	8	3	6	1	3	1	7	3	3	-	
	繊維、身まわり品卸売業 Textiles, clothing, and accessories	7	7	4	4	2	1	2	1	-	-	
	木材、家具、建材卸売業 Lumber, furniture, building materials	11	8	12	3	4	2	3	1	4	-	
	機械器具卸売業 Machinery and appliances	11	8	17	10	7	5	6	4	4	1	
	雑貨類、一般用具卸売業 General merchandise and general tools	18	12	10	8	6	4	7	4	1	-	
	その他の卸売業 Others	28	11	13	8	9	4	11	4	5	2	
計 Total	83	49	62	34	31	17	36	17	17	3		
小売業 Retail	各種商品小売業 General merchandise	2	1	-	-	1	-	3	-	-	-	
	飲食料品小売業 Foodstuffs and beverages	105	37	37	13	30	7	36	9	18	3	
	繊維、衣服、 身まわり品小売業 Textiles, clothing, and accessories	36	21	12	3	14	6	11	4	3	1	
	家具小売業 Furniture	1	1	-	-	1	1	-	-	2	-	
	雑貨類、日用品類小売業 General merchandise, articles for daily use	278	209	214	187	172	150	245	215	173	146	
	機械器具小売業 General machinery	41	24	24	16	14	9	15	6	5	1	
	その他の小売業 Others	88	32	57	19	25	6	39	16	16	3	
	食料品製造小売業 Groceries manufacturing	29	18	15	6	4	2	2	-	1	-	
	衣服、繊維製身まわり品製造小売業 Clothing, textiles and accessories manufacturing	5	2	-	-	-	-	-	-	-	-	
	家具、建具製造小売業 Furniture, building materials manufacturing	7	4	2	1	2	1	1	-	1	-	
日用品類製造小売業 Articles for daily use manufacturing	3	-	1	-	1	1	-	-	-	-		
その他の製造小売業 Other manufacturing	7	2	11	5	2	-	3	2	1	1		
計 Total	602	351	373	250	266	183	355	252	220	155		
情報通信業 Information and Communications	情報サービス業 Information service	122	99	72	57	45	36	30	21	15	10	
	新聞、出版業 Newspaper, publishing	10	7	2	2	2	2	3	2	1	1	
	計 Total	132	106	74	59	47	38	33	23	16	11	
運輸業 Transport	道路運送業 Road, transport	51	25	24	4	11	5	12	1	8	-	
	水運業 Transport by water	10	6	-	-	2	-	2	-	-	-	
	計 Total	61	31	24	4	13	5	14	1	8	-	

(注) この表は、「(1)所得種類別内訳」について、所得(総所得金額等)階級別、業種別の内訳を示したものである。

Note: This table indicates the breakdown by income rank and industry type with regard to "(1) Breakdown by income type".

所得階級別人員数 Number of Persons by income rank											区分 Type	
1,500万円以下 Less than 15 million yen		2,000万円以下 Less than 20 million yen		3,000万円以下 Less than 30 million yen		5,000万円以下 Less than 50 million yen		1億円以下 Less than 100 million yen		事業所得 Operating income		
主たるもの Main		主たるもの Main		主たるもの Main		主たるもの Main		主たるもの Main				
人 Person	人 Person	人 Person	人 Person	人 Person	人 Person	人 Person	人 Person	人 Person	人 Person			
8,968	7,151	6,251	4,751	3,448	2,391	1,194	793	448	303			
168	25	116	25	73	9	36	3	12	-	農業 Agriculture	農水産林業 Agriculture, Forestry and Fishing	
-	-	-	-	-	-	-	-	-	-	林業 Forestry		
11	7	6	5	7	2	1	-	-	-	漁業、水産養殖業 Fishery, Aquaculture		
179	32	122	30	80	11	37	3	12	-	計 Total		
-	-	-	-	-	-	-	-	-	-	鉱業 Mining		
9	3	2	2	4	2	-	-	1	-	総合工事業 General construction	建設業 Construction	
5	4	6	4	4	1	-	-	-	-	職別工事業 Construction by type		
1	1	4	1	-	-	-	-	-	-	設備工事業 Equipment work		
15	8	12	7	8	3	-	-	1	-	計 Total		
1	-	-	-	-	-	-	1	-	-	食料品製造卸売業 Foodstuffs wholesaling manufacturer	製造業 Manufacturing	
-	-	1	-	-	-	-	-	-	-	繊維工業 Textile		
-	-	-	-	1	-	-	-	-	-	製材、木製品、 building materials 建材製造卸売業 wholesaling manufacturer		
2	1	-	-	2	-	-	-	-	-	鉄鋼、非鉄金属、 metals, metal products 金属製品製造卸売業 wholesaling manufacturer		
2	-	-	-	-	-	-	-	-	-	機械器具製造卸売業 General machinery wholesaling manufacturer		
-	-	1	-	-	-	-	-	-	-	印刷業 Printing		
-	-	-	-	-	-	-	-	-	-	雑貨、一般用具類 general tool wholesaling 製造卸売業 manufacturer		
4	1	1	-	4	1	-	-	1	-	その他の製造卸売業 Other wholesaling manufacturer		
-	-	-	-	-	-	-	-	-	-	食品受託加工業 Processing on food commission		
-	-	-	-	-	-	-	-	-	-	繊維受託加工業 Processing on textile commission		
1	-	-	-	2	-	-	-	-	-	金属受託加工業 Processing on metal commission		
-	-	2	-	-	-	-	-	-	-	機械部品受託加工業 Processing on machine parts commission		
-	-	-	-	-	-	-	-	-	-	印刷関連受託加工業 Printing or other related business commission		
2	-	-	-	-	-	-	-	-	-	その他の受託加工業 Processing on others commission		
12	2	5	-	9	1	1	1	1	-	計 Total		
2	1	2	-	2	1	-	-	-	-	食料品卸売業 Foodstuffs and beverages	卸売業 Wholesale	
1	-	-	-	-	-	-	-	-	-	繊維、身まわり品卸売業 Textiles, clothing, and accessories		
-	-	-	-	1	-	-	-	-	-	木材、家具、建材卸売業 Lumber, furniture, building materials		
-	-	2	1	-	-	-	-	-	-	機械器具類卸売業 Machinery and appliances		
4	3	-	-	2	-	1	-	-	-	雑貨類、一般用具類卸売業 General merchandise and general tools		
5	1	4	-	3	-	2	1	-	-	その他の卸売業 Others		
12	5	8	1	8	1	3	1	-	-	計 Total		
2	-	-	-	-	-	-	-	-	-	各種商品小売業 General merchandise	小売業 Retail	
16	-	6	1	4	1	-	-	-	-	食料品小売業 Foodstuffs and beverages		
4	1	-	-	-	-	-	3	-	1	繊維、衣服、 Textiles, clothing, and accessories		
-	-	-	-	-	-	-	-	-	-	身まわり品小売業 Furniture		
130	111	129	112	52	41	15	13	3	1	雑貨類、日用具類小売業 General merchandise, articles for daily use		
1	1	1	-	1	-	-	-	-	-	機械器具小売業 General machinery		
8	1	13	2	8	1	4	-	-	-	その他の小売業 Others		
1	-	1	-	-	-	-	-	-	1	食料品製造小売業 Groceries manufacturing		
-	-	-	-	-	-	-	-	-	-	衣服、繊維製身ま わり品製造小売業 Clothing, textiles and accessories manufacturing		
1	-	-	-	-	-	-	-	-	-	家具、建具製造小売業 Furniture, building materials manufacturing		
1	1	-	-	-	-	-	-	-	-	日用具類製造小売業 Articles for daily use manufacturing		
-	-	2	-	-	-	-	-	-	-	その他の製造小売業 Other manufacturing		
164	115	152	115	65	43	22	13	5	1	計 Total		
9	5	2	2	2	1	-	-	-	-	情報サービス業 Information service	情報通信業 Information and Communications	
-	-	-	-	-	-	-	-	1	1	新聞、出版業 Newspaper, publishing		
9	5	2	2	2	1	-	-	1	1	計 Total		
1	-	-	-	1	-	-	-	-	-	道路運送業 Road, transport	運輸業 Transport	
1	1	-	-	1	-	-	-	-	-	水運業 Transport by water		
2	1	-	-	2	-	-	-	-	-	計 Total		

(4) 所得種類別（業種別）人員、所得金額（還付申告をした者）（その2の2）

Number of income earners and amount of income by income type (business type) (Filing returns for refund) <2-2>

区分 Type		所得階級別人員数 Number of Persons by income rank										
		600万円以下 Less than 6 million yen		700万円以下 Less than 7 million yen		800万円以下 Less than 8 million yen		1,000万円以下 Less than 10 million yen		1,200万円以下 Less than 12 million yen		
		人 Person	主たるもの Main	人 Person	主たるもの Main	人 Person	主たるもの Main	人 Person	主たるもの Main	人 Person	主たるもの Main	
Finance and Insurance	金保険業 金融業 保険代理業 計	Finance	11	7	9	5	4	4	7	5	5	4
		Insurance agent	451	364	259	202	173	142	160	127	68	49
		<b>Total</b>	<b>462</b>	<b>371</b>	<b>268</b>	<b>207</b>	<b>177</b>	<b>146</b>	<b>167</b>	<b>132</b>	<b>73</b>	<b>53</b>
Real Estate	不動産業 計	Real Estate	139	84	62	41	43	21	39	20	19	8
		<b>Total</b>	<b>139</b>	<b>84</b>	<b>62</b>	<b>41</b>	<b>43</b>	<b>21</b>	<b>39</b>	<b>20</b>	<b>19</b>	<b>8</b>
		<b>Total</b>	<b>113</b>	<b>52</b>	<b>58</b>	<b>19</b>	<b>31</b>	<b>10</b>	<b>45</b>	<b>14</b>	<b>24</b>	<b>4</b>
Food, restaurant	料理飲食業 旅館 計	Food, restaurant	108	51	50	16	28	10	37	9	22	4
		Hotel	5	1	8	3	3	-	8	5	2	-
		<b>Total</b>	<b>113</b>	<b>52</b>	<b>58</b>	<b>19</b>	<b>31</b>	<b>10</b>	<b>45</b>	<b>14</b>	<b>24</b>	<b>4</b>
Hospital, clinic	医療保健業 病院、診療所 歯科 その他の医療保健業 計	Hospital, clinic	789	612	746	602	787	648	1,371	1,168	1,072	908
		Dentist	2,632	2,494	2,354	2,261	1,983	1,901	2,900	2,798	1,877	1,812
		Other medical and health	156	84	84	41	56	24	58	23	27	10
<b>Total</b>	<b>3,577</b>	<b>3,190</b>	<b>3,184</b>	<b>2,904</b>	<b>2,826</b>	<b>2,573</b>	<b>4,329</b>	<b>3,989</b>	<b>2,976</b>	<b>2,730</b>		
Lawyer	弁理業 弁護士 司法書士、行政書士 その他の法律 専門サービス 計	Lawyer	1,356	1,004	1,110	865	874	698	1,206	959	788	650
		Judicial scrivener, administrative scrivener	586	510	369	312	217	194	204	163	104	65
		Other legal affairs specialty service	887	707	586	477	439	376	589	498	356	310
Tax accountant	士 税理士、公認会計士 その他の経営 専門サービス 計	Tax accountant, certified public accountant	3,271	2,677	2,973	2,472	2,500	2,091	3,951	3,302	2,843	2,403
		Other management specialty service	753	444	499	293	281	177	313	195	159	88
		Real estate specialty service	687	579	456	387	312	266	359	292	193	164
Civil engineering and construction service	土木建築専門サービス 獣医 計	Civil engineering and construction service	750	674	431	382	260	244	264	244	118	106
		Veterinarian	40	31	23	20	10	4	14	7	5	-
		<b>Total</b>	<b>8,330</b>	<b>6,626</b>	<b>6,447</b>	<b>5,208</b>	<b>4,893</b>	<b>4,050</b>	<b>6,900</b>	<b>5,660</b>	<b>4,566</b>	<b>3,786</b>
Education, learning support	サービス業 教育、学習支援 洗濯、理容、美容、浴場業 その他の対個人サービス業 計	Education, learning support	402	223	217	126	148	79	147	63	77	24
		Laundries, barbers, beauty culture, bathhouses	90	46	52	21	34	14	27	10	9	-
		Other personal services	142	91	102	69	52	36	45	29	29	14
Waste disposal	廃棄物処理業 自動車整備業 その他の修理業 計	Waste disposal	2	-	2	1	2	-	1	-	1	-
		Automobile repair	18	8	9	4	4	-	2	1	-	-
		Other repair	41	25	8	4	10	7	3	2	5	2
Leasing	物品貸業 その他の対事業サービス業 計	Leasing	7	5	7	1	5	2	5	1	2	-
		Other services for business offices	8,530	5,632	4,517	3,122	2,253	1,793	2,431	2,080	1,134	1,007
		Amusement	14	6	7	2	5	1	2	-	4	1
Literature, composition, artist	文筆、作曲、美術家 芸能関係者 職業選手、競技関係者、職業棋士 その他のサービス業 計	Literature, composition, artist	1,960	1,789	1,201	1,066	810	724	805	705	409	332
		Show business	937	792	573	510	426	375	558	477	292	252
		Professional athlete, persons involved in game, professional Go player	756	673	543	482	377	360	522	500	318	308
Other services	その他のサービス業 計	Other services	219	151	93	74	69	54	64	44	24	13
		<b>Total</b>	<b>13,118</b>	<b>9,441</b>	<b>7,331</b>	<b>5,482</b>	<b>4,195</b>	<b>3,445</b>	<b>4,612</b>	<b>3,912</b>	<b>2,304</b>	<b>1,953</b>
		<b>Total</b>	<b>5,324</b>	<b>3,195</b>	<b>2,853</b>	<b>1,807</b>	<b>1,525</b>	<b>943</b>	<b>1,441</b>	<b>813</b>	<b>679</b>	<b>321</b>
Operating income (Re-grouped)	事業所得（再掲） 計	Operating income (Re-grouped)	37,704	24,238	23,588	16,383	15,141	11,593	18,844	14,981	11,240	9,100
		Interest income	303	11	237	4	162	2	219	5	181	1
		Dividend income	46,516	4,125	31,933	2,936	22,751	2,220	28,858	2,867	16,884	1,715
Real estate income	不動産所得 計	Real estate income	27,103	1,978	18,010	997	12,283	558	15,728	545	9,601	273
		Employment income	471,779	456,900	321,171	312,693	206,996	201,090	228,172	220,443	118,451	113,451
		Comprehensive capital gains	503	27	397	20	323	21	434	17	347	16
Occasional income	一時所得 計	Occasional income	2,746	155	1,833	112	1,220	63	1,502	57	941	26
		Miscellaneous income	62,698	15,150	34,933	4,068	23,726	1,554	31,480	950	19,857	311
		(Difference by aggregation of profit and loss, etc.)	-	-	-	-	-	-	-	-	-	-
Total	計	<b>Total</b>	<b>649,352</b>	<b>502,584</b>	<b>432,102</b>	<b>337,213</b>	<b>282,602</b>	<b>217,101</b>	<b>325,237</b>	<b>239,865</b>	<b>177,502</b>	<b>124,893</b>
		Short term separate capital gains	71	6	80	3	60	6	79	4	50	5
		Long term separate capital gains	555	108	505	102	380	68	481	102	310	63
Capital gains of stocks, etc.	株式等の譲渡所得 計	Capital gains of stocks, etc.	15,518	1,721	12,034	1,337	8,604	918	11,111	1,294	6,595	807
		Timber income	37	3	27	2	11	-	12	1	10	1
		Retirement income	3,558	2,669	2,055	1,426	1,415	895	1,652	979	1,019	566
Grand Total	総計	<b>Grand Total</b>	<b>669,091</b>	<b>507,091</b>	<b>446,803</b>	<b>340,083</b>	<b>293,072</b>	<b>218,988</b>	<b>338,572</b>	<b>242,245</b>	<b>185,486</b>	<b>126,335</b>

(注) この表は、「(1)所得種類別内訳」について、所得(総所得金額等)階級別、業種別の内訳を示したものである。

Note: This table indicates the breakdown by income rank and industry type with regard to "(1) Breakdown by income type".



所得階級別人員数 Number of Persons by income rank										区分 Type	
1,500万円以下 Less than 15 million yen		2,000万円以下 Less than 20 million yen		3,000万円以下 Less than 30 million yen		5,000万円以下 Less than 50 million yen		1億円以下 Less than 100 million yen			
主たるもの Main	人 Person	主たるもの Main	人 Person	主たるもの Main	人 Person	主たるもの Main	人 Person	主たるもの Main	人 Person		
3	1	4	2	-	-	-	-	1	-	金融業 Finance	} 金保 融業 Insurance and Finance
49	41	24	16	9	6	3	-	1	-	保険代理業 Insurance agent	
52	42	28	18	9	6	3	-	2	-	計 Total	
10	5	10	5	1	-	4	3	1	-	不動産業 Real Estate	} 料旅 理館 飲食業 Restaurant, Hotel business, Food, restaurant
8	2	16	3	4	-	6	1	-	-	料理飲食業 Food, restaurant	
1	-	3	-	1	1	-	-	-	-	旅館 Hotel	
9	2	19	3	5	1	6	1	-	-	計 Total	} 医保 健業 Medical and Health
1,052	854	747	546	334	204	96	52	29	15	病院、診療所 Hospital, clinic	
1,128	1,059	474	429	96	70	14	8	3	2	歯科医 Dentist	
25	6	23	6	14	2	6	-	2	1	その他の医療保健業 Other medical and health	} 計 Total
2,205	1,919	1,244	981	444	276	116	60	34	18		
744	623	611	499	489	395	251	196	163	145	弁護士 Lawyer	
65	48	25	13	14	9	1	-	1	-	司法書士、行政書士 Judicial scrivener, administrative scrivener	
302	243	235	198	153	129	79	66	44	39	その他の法務 専門サービス Other legal affairs specialty service	
2,789	2,346	2,413	1,980	1,441	1,122	420	319	89	59	税理士、公認会計士 Tax account, certified public accountant	} 士士士 等
115	48	75	27	40	6	9	1	6	-	その他の経営 専門サービス Other management specialty service	
134	111	77	65	19	14	2	-	1	1	不動産専門サービス Real estate specialty service	
69	65	34	33	8	5	7	4	2	2	土木建築専門サービス Civil engineering and construction service	} サービス業 Service Industry
2	-	1	-	1	-	-	-	-	-	獣医 Veterinarian	
4,220	3,484	3,471	2,815	2,165	1,680	769	586	306	246	計 Total	
54	19	31	10	15	3	3	-	1	-	教育、学習支援 Education, learning support	} 業 業
15	2	11	2	4	-	-	-	-	-	洗濯、理容、美容、浴場業 Laundries, barbers, beauty culture, bathhouses	
22	12	4	2	5	1	2	-	-	-	その他の対個人サービス業 Other personal services	
-	-	-	-	-	-	-	-	-	-	廃棄物処理業 Waste disposal	}
3	-	-	-	-	-	-	-	-	-	自動車整備業 Automobile repair	
-	-	-	-	2	-	-	-	-	-	その他の修理業 Other repair	
1	1	3	-	3	-	2	-	-	-	物品賃貸業 Leasing	}
740	649	294	231	95	65	20	11	5	1	その他の対事業サービス業 Other services for business offices	
1	1	2	-	1	-	1	-	1	-	娯楽業 Amusement	
308	235	180	133	111	78	51	43	16	10	文筆、作曲、美術家 Literature, composition, artist	}
187	157	139	117	101	78	41	25	17	9	芸能関係者 Show business	
288	273	198	182	119	109	51	39	19	14	職業選手、競技 関係者、職業棋士 Professional athlete, persons involved in game, professional Go player	
19	7	11	1	7	-	1	-	2	-	その他のサービス業 Other services	} 計 Total
1,638	1,356	873	678	463	334	172	118	61	34		
441	175	305	96	187	34	61	7	24	3	その他の事業 Other Business	
8,968	7,151	6,251	4,751	3,448	2,391	1,194	793	448	303	事業所得（再掲） Operating income (Re-grouped)	}
165	1	189	-	248	2	163	-	142	-	利子所得 Interest income	
11,982	1,385	10,361	1,105	9,555	544	4,344	194	1,873	88	配当所得 Dividend income	
8,169	166	7,837	89	6,776	60	2,952	19	1,212	8	不動産所得 Real estate income	}
85,766	81,193	77,910	74,226	57,672	55,347	21,128	20,147	7,435	6,947	給与所得 Employment income	
289	12	293	19	204	8	72	2	33	-	総合譲渡所得 Comprehensive capital gains	
708	26	707	11	614	3	268	2	119	1	一時所得 Occasional income	}
17,784	157	17,485	101	13,706	71	5,891	29	2,586	17	雑所得 Miscellaneous income	
-	-	-	-	-	-	-	-	-	-	(損益通算等による差額) (Difference by aggregation of profit and loss, etc.)	
133,831	90,091	121,033	80,302	92,223	58,426	36,012	21,186	13,848	7,364	計 Total	}
71	7	68	3	80	10	32	3	13	1	分離短期譲渡所得 Short term separate capital gains	
324	60	330	81	334	83	156	45	76	23	分離長期譲渡所得 Long term separate capital gains	
5,648	725	4,788	613	4,046	478	2,003	302	958	179	株式等の譲渡所得等 Capital gains of stocks, etc.	}
10	2	9	1	5	-	4	-	-	-	山林所得 Timber income	
1,025	546	925	499	774	387	355	194	173	121	退職所得 Retirement income	
140,909	91,431	127,153	81,499	97,462	59,384	38,562	21,730	15,068	7,688	総計 Grand Total	

(4) 所得種類別（業種別）人員、所得金額（還付申告をした者）（その3の1）

Number of income earners and amount of income by income type (business type) (Filing returns for refund) <3-1>

区分 Type	所得階級別人員数 Number of Persons by income rank									
	2億円以下 Less than 200 million yen		5億円以下 Less than 500 million yen		10億円以下 Less than 1 billion yen		20億円以下 Less than 2 billion yen		50億円以下 Less than 5 billion yen	
	主たるもの Main		主たるもの Main		主たるもの Main		主たるもの Main		主たるもの Main	
	人 Person	人 Person	人 Person	人 Person	人 Person	人 Person	人 Person	人 Person	人 Person	人 Person
事業所得 Operating income	133	105	18	8	2	1	-	-	-	-
農水産業 Agriculture, Forestry and Fishing	農業 Agriculture	1	-	-	-	-	-	-	-	-
	林業 Forestry	-	-	-	-	-	-	-	-	-
林業 Forestry and Fishing	漁業、水産養殖業 Fishery, Aquaculture	-	-	-	-	-	-	-	-	-
	計 Total	1	-	-	-	-	-	-	-	-
鉱業 Mining	業 Mining	-	-	-	-	-	-	-	-	-
	建設業 Construction	-	-	-	-	-	-	-	-	-
建設業 Construction	総合工事業 General construction	-	-	-	-	-	-	-	-	-
	職別工事業 Construction by type	-	-	-	-	-	-	-	-	-
建設業 Construction	設備工事業 Equipment work	-	-	-	-	-	-	-	-	-
	計 Total	-	-	-	-	-	-	-	-	-
製造業 Manufacturing	食料品製造卸売業 Foodstuffs wholesaling manufacturer	-	-	-	-	-	-	-	-	-
	繊維工業 Textile	-	-	-	-	-	-	-	-	-
製造業 Manufacturing	製材、木製品、 建材製造卸売業 Lumber, wood products, building materials wholesaling manufacturer	-	-	-	-	-	-	-	-	-
	鉄鋼、非鉄金属、 金属製品製造卸売業 Iron and steel, non-ferrous metals, metal products wholesaling manufacturer	-	-	-	-	-	-	-	-	-
製造業 Manufacturing	機械器具製造卸売業 General machinery wholesaling manufacturer	-	-	-	-	-	-	-	-	-
	印刷業 Printing	-	-	-	-	-	-	-	-	-
製造業 Manufacturing	雑貨、一般用具類 製造卸売業 General merchandise, general tool wholesaling manufacturer	-	-	-	-	-	-	-	-	-
	その他の製造卸売業 Other wholesaling manufacturer	1	-	-	-	-	-	-	-	-
製造業 Manufacturing	食品受託加工業 Processing on food commission	-	-	-	-	-	-	-	-	-
	繊維受託加工業 Processing on textile commission	-	-	-	-	-	-	-	-	-
製造業 Manufacturing	金属受託加工業 Processing on metal commission	-	-	-	-	-	-	-	-	-
	機械部品受託加工業 Processing on machine parts commission	-	-	-	-	-	-	-	-	-
製造業 Manufacturing	印刷関連受託加工業 Printing or other related business commission	-	-	-	-	-	-	-	-	-
	その他の受託加工業 Processing on others commission	-	-	-	-	-	-	-	-	-
製造業 Manufacturing	計 Total	1	-	-	-	-	-	-	-	-
	卸売業 Wholesale	飲食料品卸売業 Foodstuffs and beverages	-	-	-	-	-	-	-	-
繊維、身まわり品卸売業 Textiles, clothing, and accessories		-	-	-	-	-	-	-	-	-
卸売業 Wholesale	木材、家具、建材卸売業 Lumber, furniture, building materials	-	-	-	-	-	-	-	-	-
	機械器具類卸売業 Machinery and appliances	-	-	-	-	-	-	-	-	-
卸売業 Wholesale	雑貨類、一般用具類卸売業 General merchandise and general tools	-	-	-	-	-	-	-	-	-
	その他の卸売業 Others	-	-	-	-	-	-	-	-	-
卸売業 Wholesale	計 Total	-	-	-	-	-	-	-	-	-
	小売業 Retail	各種商品小売業 General merchandise	-	-	-	-	-	-	-	-
飲食料品小売業 Foodstuffs and beverages		-	-	-	-	-	-	-	-	-
小売業 Retail	繊維、衣服、 身まわり品小売業 Textiles, clothing, and accessories	-	-	-	-	-	-	-	-	-
	家具小売業 Furniture	-	-	-	-	-	-	-	-	-
小売業 Retail	雑貨類、日用品類小売業 General merchandise, articles for daily use	1	1	-	-	1	-	-	-	-
	機械器具小売業 General machinery	-	-	-	-	-	-	-	-	-
小売業 Retail	その他の小売業 Others	2	-	-	-	-	-	-	-	-
	食料品製造小売業 Groceries manufacturing	-	-	-	-	-	-	-	-	-
小売業 Retail	衣服、繊維製身まわり品製造小売業 Clothing, textiles and accessories manufacturing	-	-	-	-	-	-	-	-	-
	家具、建具製造小売業 Furniture, building materials manufacturing	-	-	-	-	-	-	-	-	-
小売業 Retail	日用品類製造小売業 Articles for daily use manufacturing	-	-	-	-	-	-	-	-	-
	その他の製造小売業 Other manufacturing	-	-	-	-	-	-	-	-	-
小売業 Retail	計 Total	3	1	-	-	1	-	-	-	-
	情報通信業 Information and Communications	情報サービス業 Information service	-	-	-	-	-	-	-	-
新聞、出版業 Newspaper, publishing		-	-	-	-	-	-	-	-	-
情報通信業 Information and Communications	計 Total	-	-	-	-	-	-	-	-	-
	運輸業 Transport	道路運送業 Road, transport	-	-	-	-	-	-	-	-
水運業 Transport by water		-	-	-	-	-	-	-	-	-
運輸業 Transport	計 Total	-	-	-	-	-	-	-	-	-

(注) この表は、「(1)所得種類別内訳」について、所得(総所得金額等)階級別、業種別の内訳を示したものである。

Note: This table indicates the breakdown by income rank and industry type with regard to "(1) Breakdown by income type".

所得階級別人員数 Number of Persons by income rank				(別掲) 損失額のある者 (Separate tabulation) Taxpayers with losses		区 分 Type	
100億円以下 Less than 10 billion yen		100億円超 Over 10 billion yen		人員 Number of taxpayers	損失額 Amount of losses		
主たるもの Main	人 Person	主たるもの Main	人 Person				
人 Person	人 Person	人 Person	人 Person	人 Person	百万円 Million yen		
-	-	-	-	778,568	631,299	事業所得	Operating income
-	-	-	-	441,049	244,081	農業	Agriculture
-	-	-	-	221	211	林業	Forestry
-	-	-	-	6,023	5,994	漁業、水産養殖業	Fishery, Aquaculture
-	-	-	-	447,293	250,285	計	Total
-	-	-	-	9	35	鉱業	Mining
-	-	-	-	3,582	4,043	総合工事業	General construction
-	-	-	-	5,393	4,600	職別工事業	Construction by type
-	-	-	-	2,114	1,607	設備工事業	Equipment work
-	-	-	-	11,089	10,250	計	Total
-	-	-	-	921	1,291	食料品製造卸売業	Foodstuffs wholesaling manufacturer
-	-	-	-	610	675	繊維工業	Textile
-	-	-	-	937	1,494	製材、木製品、 建材製造卸売業	Lumber, wood products, building materials wholesaling manufacturer
-	-	-	-	346	444	鉄鋼、非鉄金属、 金属製品製造卸売業	Iron and steel, non-ferrous metals, metal products wholesaling manufacturer
-	-	-	-	451	457	機械器具製造卸売業	General machinery wholesaling manufacturer
-	-	-	-	494	364	印刷業	Printing
-	-	-	-	759	680	雑貨、一般用具類 製造卸売業	General merchandise, general tool wholesaling manufacturer
-	-	-	-	958	2,395	その他の製造卸売業	Other wholesaling manufacturer
-	-	-	-	207	187	食品受託加工業	Processing on food commission
-	-	-	-	890	692	繊維受託加工業	Processing on textile commission
-	-	-	-	815	772	金属受託加工業	Processing on metal commission
-	-	-	-	514	421	機械部品受託加工業	Processing on machine parts commission
-	-	-	-	289	193	印刷関連受託加工業	Printing or other related business commission
-	-	-	-	795	688	その他の受託加工業	Processing on others commission
-	-	-	-	8,986	10,753	計	Total
-	-	-	-	932	1,165	飲食料品卸売業	Foodstuffs and beverages
-	-	-	-	815	811	繊維、身まわり品卸売業	Textiles, clothing, and accessories
-	-	-	-	1,057	1,501	木材、家具、建材卸売業	Lumber, furniture, building materials
-	-	-	-	741	672	機械器具類卸売業	Machinery and appliances
-	-	-	-	1,044	989	雑貨類、一般用具卸売業	General merchandise and general tools
-	-	-	-	1,306	1,809	その他の卸売業	Others
-	-	-	-	5,895	6,947	計	Total
-	-	-	-	404	352	各種商品小売業	General merchandise
-	-	-	-	12,643	12,351	飲食料品小売業	Foodstuffs and beverages
-	-	-	-	5,193	5,411	繊維、衣服、 身まわり品小売業	Textiles, clothing, and accessories
-	-	-	-	288	377	家具小売業	Furniture
-	-	-	-	10,240	10,841	雑貨類、日用品類小売業	General merchandise, articles for daily use
-	-	-	-	3,133	3,233	機械器具小売業	General machinery
-	-	-	-	10,286	10,027	その他の小売業	Others
-	-	-	-	2,074	2,522	食料品製造小売業	Groceries manufacturing
-	-	-	-	319	309	衣服、繊維製身まわり品製造小売業	Clothing, textiles and accessories manufacturing
-	-	-	-	735	594	家具、建具製造小売業	Furniture, building materials manufacturing
-	-	-	-	441	363	日用品類製造小売業	Articles for daily use manufacturing
-	-	-	-	892	851	その他の製造小売業	Other manufacturing
-	-	-	-	46,648	47,230	計	Total
-	-	-	-	1,527	1,401	情報サービス業	Information service
-	-	-	-	162	151	新聞、出版業	Newspaper, publishing
-	-	-	-	1,689	1,552	計	Total
-	-	-	-	3,191	2,100	道路運送業	Road, transport
-	-	-	-	93	151	水運業	Transport by water
-	-	-	-	3,284	2,251	計	Total

(4) 所得種類別（業種別）人員、所得金額（還付申告をした者）（その3の2）

Number of income earners and amount of income by income type (business type) (Filing returns for refund) <3-2>

区分 Type		所得階級別人員数 Number of Persons by income rank									
		2億円以下 Less than 200 million yen		5億円以下 Less than 500 million yen		10億円以下 Less than 1 billion yen		20億円以下 Less than 2 billion yen		50億円以下 Less than 5 billion yen	
		主たるもの Main		主たるもの Main		主たるもの Main		主たるもの Main		主たるもの Main	
		人 Person	人 Person	人 Person	人 Person	人 Person	人 Person	人 Person	人 Person	人 Person	人 Person
Finance and Insurance	金融業	-	-	-	-	-	-	-	-	-	-
	保険業	-	-	-	-	-	-	-	-	-	-
	融業	-	-	-	-	-	-	-	-	-	-
Real Estate	不動産業	-	-	-	-	-	-	-	-	-	-
	料旅館飲食業	-	-	-	-	-	-	-	-	-	-
	料理飲食業	-	-	-	-	-	-	-	-	-	-
Hospital and Health	医療業	11	7	1	-	-	-	-	-	-	-
	保健業	2	1	1	-	-	-	-	-	-	-
	療業	-	-	-	-	-	-	-	-	-	-
Lawyer, Tax Account, Architect, etc.	弁士	75	72	7	6	1	1	-	-	-	-
	税理士	-	-	-	-	-	-	-	-	-	-
	士等	13	13	3	2	-	-	-	-	-	-
Service Industry	サービス業	11	8	1	-	-	-	-	-	-	-
	その他	2	-	1	-	-	-	-	-	-	-
	計	-	-	-	-	-	-	-	-	-	-
Other Business	その他	-	-	-	-	-	-	-	-	-	-
	計	101	93	12	8	1	1	-	-	-	-
	その他	5	1	1	-	-	-	-	-	-	-
事業所得（再掲）		133	105	18	8	2	1	-	-	-	-
利子所得		42	-	27	-	5	-	1	-	-	-
配当所得		450	35	141	18	18	3	5	-	-	-
不動産所得		292	3	71	-	14	-	3	-	-	-
給与所得		1,409	1,238	338	287	56	45	10	9	2	2
総合譲渡所得		16	1	2	-	1	-	-	-	-	-
一時所得		34	-	12	-	3	-	-	-	-	-
雑所得		619	3	161	2	28	-	7	-	-	-
（損益通算等による差額）		-	-	-	-	-	-	-	-	-	-
計		2,995	1,385	770	315	127	49	26	9	2	2
分離短期譲渡所得		6	1	2	-	1	-	-	-	-	-
分離長期譲渡所得		25	4	11	4	2	1	-	-	-	-
株式等の譲渡所得等		258	67	96	22	13	5	3	2	2	1
山林所得		-	-	-	-	-	-	-	-	-	-
退職所得		61	41	19	14	4	2	-	-	-	-
総計		3,345	1,498	898	355	147	57	29	11	4	3

(注) この表は、「(1)所得種類別内訳」について、所得(総所得金額等)階級別、業種別の内訳を示したものである。

Note: This table indicates the breakdown by income rank and industry type with regard to "(1) Breakdown by income type".

所得階級別人員数 Number of Persons by income rank				(別掲) 損失額のある者 (Separate tabulation) Taxpayers with losses		区分 Type	
100億円以下 Less than 10 billion yen		100億円超 Over 10 billion yen		人員 Number of taxpayers	損失額 Amount of losses		
主たるもの Main	人 Person	主たるもの Main	人 Person				
人 Person	人 Person	人 Person	人 Person	人 Person	百万円 Million yen		
-	-	-	-	297	1,223	金融業	} 金融業 Finance and Insurance
-	-	-	-	2,972	2,011	保険代理業	
-	-	-	-	3,269	3,234	計	
-	-	-	-	2,224	3,892	不動産業	} 不動産業 Real Estate
-	-	-	-	22,101	28,356	料理飲食業	
-	-	-	-	2,899	4,882	旅館	
-	-	-	-	25,000	33,238	計	} 料理飲食業 Restaurant, Hotel business, Health
-	-	-	-	4,301	24,903	病院、診療所	
-	-	-	-	4,165	12,970	歯科医	
-	-	-	-	9,403	8,526	その他の医療保健業	} 医療保健業 Medical and Health
-	-	-	-	17,869	46,400	計	
-	-	-	-	7,115	10,615	弁護士	
-	-	-	-	6,316	5,503	司法書士、行政書士	
-	-	-	-	4,746	4,457	その他の法務専門サービス	
-	-	-	-	7,994	9,124	税理士、公認会計士	} 士士士等 Tax Accountant, Architect, etc.
-	-	-	-	7,355	8,226	その他の経営専門サービス	
-	-	-	-	2,058	2,137	不動産専門サービス	
-	-	-	-	3,740	3,602	土木建築専門サービス	} サービス業 Service Industry
-	-	-	-	536	837	獣医師	
-	-	-	-	39,860	44,500	計	
-	-	-	-	20,478	16,358	教育、学習支援	} サービス業 Service Industry
-	-	-	-	7,617	7,008	洗濯、理容、美容、浴場業	
-	-	-	-	6,654	6,925	その他の対個人サービス業	
-	-	-	-	127	186	廃棄物処理業	} サービス業 Service Industry
-	-	-	-	1,592	1,641	自動車整備業	
-	-	-	-	1,267	1,023	その他の修理業	
-	-	-	-	388	520	物品賃貸業	} サービス業 Service Industry
-	-	-	-	21,110	17,400	その他の対事業サービス業	
-	-	-	-	1,382	3,173	娯楽業	
-	-	-	-	19,641	16,427	文筆、作曲、美術家	} サービス業 Service Industry
-	-	-	-	12,995	10,421	芸能関係者	
-	-	-	-	2,853	13,276	職業選手、競技関係者、職業棋士	
-	-	-	-	5,047	5,605	その他のサービス業	} サービス業 Service Industry
-	-	-	-	101,151	99,963	計	
-	-	-	-	64,302	70,769	その他の事業	
-	-	-	-	778,568	631,299	事業所得(再掲)	} 事業所得(再掲) Operating income (Re-grouped)
-	-	-	-	-	-	利子所得	
-	-	-	-	-	-	配当所得	
-	-	-	-	249,340	232,100	不動産所得	} 不動産所得 Real estate income
1	-	-	-	-	-	給与所得	
-	-	-	-	14,088	50,584	総合譲渡所得	
-	-	-	-	-	-	一時所得	} 一時所得 Occasional income
-	-	-	-	-	-	雑所得	
-	-	-	-	-	557,512	(損益通算等による差額)	
1	-	-	-	1,041,996	1,471,494	計	} 計 Total
-	-	-	-	651	-	分離短期譲渡所得	
-	-	-	-	13,889	-	分離長期譲渡所得	
1	1	-	-	-	-	株式等の譲渡所得等	} 株式等の譲渡所得等 Capital gains of stocks, etc.
-	-	-	-	142	-	山林所得	
-	-	-	-	-	-	退職所得	
2	1	-	-	1,056,678	1,471,494	総計	} 総計 Grand Total
-	-	-	-	-	-		
-	-	-	-	-	-		

## 2-4 申告所得税標本調査結果（抜粋）

Results of Sample Survey for Self-assessment Income Tax (excerpt)

## 申告所得税標本調査の説明

## Explanation of Sample Survey for Self-assessment Income Tax

- 1 この2-4における表は、平成26年分の申告所得税の納税者について、標本調査により調査したもののうち、主要な計数について取りまとめたものである。  
なお、この調査結果の詳細については、「平成26年分申告所得税標本調査」（国税庁ホームページ「統計情報」）を参照されたい。
- 2 調査の対象は、平成27年3月31日までに申告又は処理（更正、決定等）した者について、6月30日現在における平成26年分の申告所得税の納税者（所得金額があっても各種控除等の結果、申告納税額がなくなった者は含まない。）である。
- 3 調査の方法は、全国524税務署より、所得者区分別・合計所得階級別に、次の表に示す抽出率で標本を抽出し調査した。
- 1 The tables in 2-4 show figures for key items surveyed by sample survey on taxpayers of self-assessment income tax for 2014.  
For further details of results of this survey, please refer to "Sample Survey for Self-Assessment Income Tax (for 2014)" (National tax agency homepage "Statistics information").
- 2 Subjects of survey are taxpayers who filed final returns or whose cases processed (correction or determination) were completed by March 31, 2015 with respect to income tax for 2014 (except for those who have income but no tax due as a result of several deductions) as of June 30, 2015.
- 3 Method of survey was a sample survey. Samples were selected from 524 Tax Offices around the country at sampling ratio listed in the following table and studied by type of income earners and by total income range.

所得者区分 Type of income earners		事業所得者 Operating income earners	不動産所得者 Real estate income earners	給与所得者 Employment income earners	雑所得者 Miscellaneous income earners	他の区分に該当しない所得者 Income earners not otherwise classified
合計所得階級区分 Total income range						
70万円以下	Less than 0.7 million yen	21.1%	21.2%	6.9%	11.9%	21.1%
70万円超 100万円以下	Over 0.7 million yen Less than 1 million yen	23.0%	20.4%	7.2%	11.1%	19.3%
100万円〃 150万円〃	Over 1 million yen Less than 1.5 million yen	24.5%	21.6%	6.3%	8.7%	18.1%
150万円〃 200万円〃	Over 1.5 million yen Less than 2 million yen	26.2%	23.0%	6.5%	7.9%	17.6%
200万円〃 250万円〃	Over 2 million yen Less than 2.5 million yen	27.7%	24.0%	7.2%	8.4%	17.1%
250万円〃 300万円〃	Over 2.5 million yen Less than 3 million yen	28.4%	24.9%	8.1%	9.1%	16.9%
300万円〃 400万円〃	Over 3 million yen Less than 4 million yen	29.9%	25.8%	9.4%	11.2%	16.0%
400万円〃 500万円〃	Over 4 million yen Less than 5 million yen	31.3%	27.0%	10.8%	13.0%	16.7%
500万円〃 600万円〃	Over 5 million yen Less than 6 million yen	32.8%	28.2%	11.6%	13.7%	17.1%
600万円〃 700万円〃	Over 6 million yen Less than 7 million yen	33.8%	29.2%	12.3%	14.8%	15.8%
700万円〃 800万円〃	Over 7 million yen Less than 8 million yen	34.4%	29.3%	13.1%	15.9%	15.9%
800万円〃 1,000万円〃	Over 8 million yen Less than 10 million yen	35.7%	30.6%	13.7%	17.8%	17.5%
1,000万円〃 1,200万円〃	Over 10 million yen Less than 12 million yen	36.2%	31.0%	14.8%	24.2%	18.6%
1,200万円〃 1,500万円〃	Over 12 million yen Less than 15 million yen	37.1%	31.1%	15.0%	24.2%	19.3%
1,500万円〃 2,000万円〃	Over 15 million yen Less than 20 million yen	38.0%	31.7%	16.3%	26.9%	20.4%
2,000万円〃 3,000万円〃	Over 20 million yen Less than 30 million yen	39.0%	32.4%	23.3%	30.3%	22.1%
3,000万円〃 5,000万円〃	Over 30 million yen Less than 50 million yen	38.1%	32.6%	29.7%	36.2%	24.7%
5,000万円〃 1億円〃	Over 50 million yen Less than 100 million yen	36.1%	30.3%	33.4%	60.7%	27.7%
1億円〃 2億円〃	Over 100 million yen Less than 200 million yen	43.5%	33.3%	53.0%	99.4%	30.3%
2億円〃 5億円〃	Over 200 million yen Less than 500 million yen	99.3%	100.0%	99.7%	100.0%	99.4%
5億円〃 10億円〃	Over 500 million yen Less than 1 billion yen	96.4%	100.0%	100.0%	100.0%	99.2%
10億円〃 20億円〃	Over 1 billion yen Less than 2 billion yen	100.0%	100.0%	100.0%	100.0%	99.5%
20億円〃 50億円〃	Over 2 billion yen Less than 5 billion yen	100.0%	-	100.0%	100.0%	98.9%
50億円〃 100億円〃	Over 5 billion yen Less than 10 billion yen	100.0%	-	-	100.0%	100.0%
100億円超	Over 10 billion yen	-	-	-	-	100.0%

なお、標本数は、事業所得者461,556、不動産所得者278,889、給与所得者262,492、雑所得者73,770、他の区分に該当しない所得者60,885、合計1,137,592である。

Breakdown of the number of samples is as follows: Operating income earners, 461,556; Real estate income earners, 278,889; Employment income earners, 262,492; Miscellaneous income earners, 73,770; Income earners not otherwise classified, 60,885; total, 1,137,592.

## (1) 総括表

## Overview

区分 Type	合計所得 Total income		所得控除額 Amount for deduction from taxable income	課税所得金額 Amount of taxable income	算出税額 Computed amount of tax	税額控除額 Amount of tax credit	源泉徴収税額 Amount of withholding income tax		申告納税額 Amount of self- assessment income tax
	人員 Number of taxpayers	金額 Amount of income					人員 Number of taxpayers	金額 Amount of money	
(合計所得階級別) By total income range	Person	百万円 Million yen	百万円 Million yen	百万円 Million yen	百万円 Million yen	百万円 Million yen	Person	百万円 Million yen	百万円 Million yen
70万円以下 Less than 0.7 million yen	182,584	96,978	90,470	6,508	359	25	21,669	320	21
100万円〃 1	287,995	247,440	174,442	72,998	3,918	19	59,703	628	3,354
150万円〃 1.5	689,404	867,453	547,068	320,385	17,116	89	245,468	5,121	12,263
200万円〃 2	755,974	1,321,269	741,714	579,555	30,465	217	365,760	10,175	20,708
250万円〃 2.5	655,054	1,466,249	735,001	731,249	41,566	381	347,305	13,187	28,863
300万円〃 3	519,544	1,422,717	642,133	780,583	44,934	618	286,905	14,161	31,087
400万円〃 4	736,490	2,549,048	997,699	1,551,349	96,549	2,324	431,231	32,016	64,188
500万円〃 5	487,825	2,176,620	729,075	1,447,545	108,422	3,762	311,504	36,949	69,909
600万円〃 6	344,304	1,883,389	555,803	1,327,586	123,937	4,543	241,352	44,009	77,893
700万円〃 7	255,670	1,653,775	441,347	1,212,428	133,878	4,341	191,375	50,928	81,330
800万円〃 8	188,755	1,409,970	341,048	1,068,922	132,443	3,675	146,871	53,745	77,728
1,000万円〃 10	252,458	2,248,856	474,833	1,774,023	246,187	5,697	201,987	106,422	139,121
1,200万円〃 12	164,250	1,795,279	320,200	1,475,079	232,730	4,481	136,351	109,988	123,057
1,500万円〃 15	165,882	2,218,473	338,301	1,880,171	344,833	5,676	142,155	175,271	171,013
2,000万円〃 20	166,856	2,876,602	360,582	2,516,020	535,793	6,985	146,572	301,800	238,119
3,000万円〃 30	136,051	3,283,364	302,814	2,980,550	740,798	7,181	119,956	426,088	322,947
5,000万円〃 50	81,220	3,066,744	182,667	2,884,077	815,059	5,086	70,996	468,105	358,898
1億円〃 100	40,160	2,692,363	91,852	2,600,511	762,622	6,045	34,798	422,375	350,122
2億円〃 200	10,835	1,442,391	26,285	1,416,105	392,284	5,507	9,277	196,883	198,063
5億円〃 500	3,471	1,011,534	9,843	1,001,691	256,226	6,648	3,021	112,934	141,956
10億円〃 Less than 1 billion yen	673	455,480	2,820	452,660	105,910	3,229	616	43,166	61,694
20億円〃 2	259	355,835	1,562	354,273	81,726	3,974	234	28,932	50,494
50億円〃 5	100	290,678	1,085	289,593	55,735	1,830	95	13,184	41,874
100億円〃 10	24	161,653	94	161,560	30,143	835	20	4,786	25,139
100億円超 Over 10 billion yen	11	158,200	581	157,619	26,938	666	10	3,158	23,668
<b>計 Total</b>	<b>6,125,849</b>	<b>37,152,358</b>	<b>8,109,320</b>	<b>29,043,038</b>	<b>5,360,573</b>	<b>83,834</b>	<b>3,515,231</b>	<b>2,674,333</b>	<b>2,713,508</b>
(所得者別) By income earners									
事業所得者 Operating income earners	1,631,465	6,503,806	2,051,381	4,452,425	763,295	16,968	252,930	191,574	570,515
不動産所得者 Real estate income earners	1,078,988	5,504,752	1,383,555	4,121,197	681,185	4,216	406,092	53,707	637,482
給与所得者 Employment income earners	2,347,191	16,831,129	3,509,059	13,322,070	2,806,875	38,840	2,140,741	2,228,203	598,047
雑所得者 Miscellaneous income earners	763,591	1,921,233	823,724	1,097,510	100,281	1,259	567,710	39,084	62,025
他の区分に 該当しない 所得者 Income earners not otherwise classified	304,614	6,391,437	341,602	6,049,835	1,008,937	22,552	147,758	161,764	845,439

(注) 「源泉徴収税額」及び「申告納税額」には、復興特別所得税を含む。

Note: "Amount of withholding income tax" and "Amount of self-assessment income tax" include special income tax for reconstruction.

## (2) 所得種類別表

Table by income type

区分 Type	合計所得 Total income		所得金額の内訳 Breakdown of income amount					
			営業等所得 Business income		農業所得 Farm income		利子所得 Interest income	
	人員 Number of taxpayers	金額 Amount of income	人員 Number of taxpayers	金額 Amount of income	人員 Number of taxpayers	金額 Amount of income	人員 Number of taxpayers	金額 Amount of income
(合計所得階級別) By total income range	人 Person	百万円 Million yen	人 Person	百万円 Million yen	人 Person	百万円 Million yen	人 Person	百万円 Million yen
70万円以下 Less than 0.7 million yen	182,584	96,978	78,702	50,635	6,192	2,026	159	33
100万円 "	287,995	247,440	119,409	91,486	13,799	5,579	191	43
150万円 "	689,904	867,453	241,076	263,327	39,017	17,519	494	118
200万円 "	755,974	1,321,269	238,406	359,704	47,508	25,630	564	158
250万円 "	655,054	1,466,249	207,765	402,940	43,611	30,542	504	150
300万円 "	519,544	1,422,717	168,573	401,321	36,095	33,332	521	206
400万円 "	736,490	2,549,048	231,045	686,078	55,426	64,250	898	483
500万円 "	487,825	2,176,620	134,426	501,664	38,626	54,632	773	463
600万円 "	344,304	1,883,389	78,874	344,112	28,222	44,623	667	455
700万円 "	255,670	1,653,775	49,336	244,105	19,767	34,496	566	386
800万円 "	188,755	1,409,970	32,768	181,153	13,570	25,941	457	363
1,000万円 "	252,458	2,248,856	39,771	254,325	16,497	33,525	751	574
1,200万円 "	164,250	1,795,279	23,465	179,545	9,242	19,681	506	447
1,500万円 "	165,882	2,218,473	22,998	215,661	7,830	15,181	574	545
2,000万円 "	166,856	2,876,602	24,064	294,063	6,441	9,798	668	685
3,000万円 "	136,051	3,283,364	22,123	380,836	4,858	4,371	761	914
5,000万円 "	81,220	3,066,744	14,871	410,722	2,911	782	760	951
1億円 "	40,160	2,692,363	7,474	357,333	1,543	20	643	1,304
2億円 "	10,835	1,442,391	1,802	154,771	456	△ 383	387	1,228
5億円 "	3,471	1,011,534	487	76,836	128	△ 75	217	679
10億円 " Less than 1 billion yen	673	455,480	78	15,888	11	614	62	342
20億円 "	259	355,835	25	15,084	6	△ 4	21	296
50億円 "	100	290,678	7	8,230	-	-	14	80
100億円 "	24	161,653	2	5,541	-	-	3	6
100億円超 Over 10 billion yen	11	158,200	2	3	-	-	3	10
計 Total	6,125,849	37,152,358	1,737,549	5,895,364	391,756	422,079	11,164	10,920

区分 Type	所得金額の内訳 Breakdown of income amount							
	一時所得 Occasional income		雑所得 Miscellaneous income		山林所得 Timber income		退職所得 Retirement income	
	人員 Number of taxpayers	金額 Amount of income	人員 Number of taxpayers	金額 Amount of income	人員 Number of taxpayers	金額 Amount of income	人員 Number of taxpayers	金額 Amount of income
(合計所得階級別) By total income range	人 Person	百万円 Million yen	人 Person	百万円 Million yen	人 Person	百万円 Million yen	人 Person	百万円 Million yen
70万円以下 Less than 0.7 million yen	5,007	3,068	38,556	16,601	63	24	6	1
100万円 "	6,040	4,131	77,877	38,222	99	58	6	3
150万円 "	11,718	9,712	248,511	177,084	206	149	21	12
200万円 "	13,043	11,694	347,275	318,040	292	221	51	30
250万円 "	12,459	12,191	305,946	322,612	243	227	62	42
300万円 "	10,577	11,840	233,264	267,374	209	222	103	81
400万円 "	16,666	20,675	309,478	361,767	319	374	261	262
500万円 "	13,359	18,854	191,011	234,422	233	331	319	459
600万円 "	10,904	17,424	127,157	166,976	178	256	367	719
700万円 "	9,918	20,948	91,423	120,032	122	166	382	920
800万円 "	7,161	15,800	67,645	85,863	106	183	398	1,039
1,000万円 "	8,605	18,340	93,116	114,292	171	317	590	1,705
1,200万円 "	5,178	10,889	61,941	74,870	96	177	499	1,873
1,500万円 "	5,008	12,331	65,525	79,007	85	170	656	2,636
2,000万円 "	4,910	13,279	67,887	84,885	90	280	802	3,961
3,000万円 "	4,302	12,604	58,429	82,074	68	180	816	5,731
5,000万円 "	3,169	11,200	37,417	63,413	52	256	591	7,601
1億円 "	1,814	9,221	19,588	47,482	36	106	381	9,358
2億円 "	538	5,250	5,319	29,782	8	14	189	7,904
5億円 "	164	1,860	1,755	20,819	3	14	81	6,940
10億円 " Less than 1 billion yen	39	896	351	5,438	1	66	27	4,230
20億円 "	4	8	140	7,940	-	-	12	3,006
50億円 "	5	6	58	3,414	-	-	3	763
100億円 "	1	1	13	6,036	-	-	1	134
100億円超 Over 10 billion yen	-	-	7	852	-	-	-	-
計 Total	150,589	242,223	2,449,689	2,729,299	2,680	3,790	6,624	59,407



所得金額の内訳 Breakdown of income amount								区 分 Type	
配当所得 Dividend income		不動産所得 Real estate income		給与所得 Employment income		総合譲渡所得 Comprehensive capital gains			
人 員 Number of taxpayers	金 額 Amount of income	人 員 Number of taxpayers	金 額 Amount of income	人 員 Number of taxpayers	金 額 Amount of income	人 員 Number of taxpayers	金 額 Amount of income		
人 Person	百万円 Million yen	人 Person	百万円 Million yen	人 Person	百万円 Million yen	人 Person	百万円 Million yen	(合計所得階級別)	By total income range
1,684	916	37,547	25,632	51,197	40,422	473	286	70万円以下	Less than 0.7 million yen
3,313	132	69,388	48,999	81,845	54,411	652	294	100万円 "	1
10,262	474	165,744	148,437	257,743	239,464	1,748	849	150万円 "	1.5
14,832	837	198,405	208,084	322,420	379,298	2,210	1,136	200万円 "	2
16,024	1,121	196,303	242,645	296,326	431,424	2,351	1,397	250万円 "	2.5
15,660	1,276	171,467	254,778	238,658	426,215	2,151	1,219	300万円 "	3
29,204	2,999	277,304	507,553	363,214	844,537	3,978	2,673	400万円 "	4
25,285	3,605	216,586	480,130	263,760	813,413	3,256	2,159	500万円 "	5
20,787	4,122	166,883	422,388	207,740	808,393	2,636	2,051	600万円 "	6
17,175	4,425	129,952	370,241	167,447	780,048	1,993	1,926	700万円 "	7
13,769	4,485	99,563	320,314	128,921	694,441	1,630	1,244	800万円 "	8
19,694	8,060	135,329	517,922	177,644	1,135,810	2,388	2,540	1,000万円 "	10
13,193	7,364	85,832	384,962	120,802	956,990	1,737	1,678	1,200万円 "	12
15,610	13,335	79,775	415,832	126,338	1,239,341	1,766	2,358	1,500万円 "	15
17,573	23,587	73,626	449,476	130,221	1,663,193	1,930	1,853	2,000万円 "	20
18,588	44,418	63,045	462,061	105,272	1,769,173	1,957	2,706	3,000万円 "	30
14,723	63,975	41,704	371,564	61,767	1,476,365	1,536	2,137	5,000万円 "	50
8,780	73,994	21,934	257,952	29,918	1,137,575	1,011	1,993	1億円 "	100
2,914	62,395	6,113	97,996	7,920	483,255	308	2,752	2億円 "	200
1,159	64,636	1,992	41,365	2,633	261,634	124	271	5億円 "	500
262	44,236	341	8,305	552	83,625	25	928	10億円 "	Less than 1 billion yen
115	42,971	111	3,367	221	48,456	7	32	20億円 "	2
54	16,137	50	128	88	22,800	7	47	50億円 "	5
14	15,955	10	547	18	1,463	-	-	100億円 "	10
6	10,169	7	691	10	2,220	1	△ 54	100億円超	Over 10 billion yen
<b>280,680</b>	<b>515,626</b>	<b>2,239,011</b>	<b>6,041,368</b>	<b>3,142,675</b>	<b>15,793,966</b>	<b>35,875</b>	<b>34,473</b>	<b>計</b>	<b>Total</b>

所得金額の内訳 Breakdown of income amount						区 分 Type	
分離短期譲渡所得 Short-term separate capital gains		分離長期譲渡所得 Long-term separate capital gains		株式等の譲渡所得等 Capital gains of stocks, etc.			
人 員 Number of taxpayers	金 額 Amount of income	人 員 Number of taxpayers	金 額 Amount of income	人 員 Number of taxpayers	金 額 Amount of income		
人 Person	百万円 Million yen	人 Person	百万円 Million yen	人 Person	百万円 Million yen	(合計所得階級別)	By total income range
122	50	2,071	1,006	2,002	1,007	70万円以下	Less than 0.7 million yen
176	108	3,760	2,707	2,069	1,306	100万円 "	1
335	257	7,721	7,241	4,873	3,339	150万円 "	1.5
417	353	9,443	11,283	6,652	4,649	200万円 "	2
407	419	10,146	14,851	7,207	5,667	250万円 "	2.5
446	513	10,022	18,182	7,225	6,318	300万円 "	3
817	1,059	19,043	43,832	14,246	14,089	400万円 "	4
768	1,132	17,640	52,845	14,310	15,995	500万円 "	5
691	1,210	15,610	56,979	13,622	16,760	600万円 "	6
629	1,310	13,883	60,325	12,408	17,283	700万円 "	7
523	1,096	12,585	64,130	10,238	16,432	800万円 "	8
852	2,056	20,795	131,101	15,579	31,531	1,000万円 "	10
631	2,076	16,332	128,902	10,979	27,662	1,200万円 "	12
742	2,855	18,774	184,566	11,438	37,050	1,500万円 "	15
732	3,414	21,345	278,322	12,049	50,921	2,000万円 "	20
846	5,430	23,147	437,670	11,799	76,781	3,000万円 "	30
691	6,688	18,240	554,400	8,709	95,702	5,000万円 "	50
444	8,461	11,552	639,987	5,975	143,402	1億円 "	100
176	5,282	3,696	416,440	2,641	175,105	2億円 "	200
78	3,798	1,146	271,699	1,325	256,877	5億円 "	500
18	1,188	151	84,522	394	203,028	10億円 "	Less than 1 billion yen
6	281	41	36,211	176	196,010	20億円 "	2
5	75	11	17,644	87	221,805	50億円 "	5
-	-	2	13,245	20	118,852	100億円 "	10
-	-	1	18,550	9	124,491	100億円超	Over 10 billion yen
<b>10,552</b>	<b>49,111</b>	<b>257,157</b>	<b>3,546,640</b>	<b>176,032</b>	<b>1,862,061</b>	<b>計</b>	<b>Total</b>

(3) 所得控除表 (その1)  
Table for income deductions (Part 1)

区 分 Type	雑 損 控 除 Deduction for casualty losses		医 療 費 控 除 Deduction for medical expense		社 会 保 険 料 控 除 Deduction for social insurance premium		小 規 模 企 業 共 済 等 掛 金 控 除 Deduction for small-scale business enterprise mutual aid premium		生 命 保 険 料 控 除 (一 般) Deduction for life insurance premium (for ordinary)	
	人 員 Number of taxpayers	金 額 Amount of deduction	人 員 Number of taxpayers	金 額 Amount of deduction	人 員 Number of taxpayers	金 額 Amount of deduction	人 員 Number of taxpayers	金 額 Amount of deduction	人 員 Number of taxpayers	金 額 Amount of deduction
(合計所得階級別) By total income range	人 Person	百万円 Million yen	人 Person	百万円 Million yen	人 Person	百万円 Million yen	人 Person	百万円 Million yen	人 Person	百万円 Million yen
70万円以下 Less than 0.7 million yen	188	155	16,335	1,347	109,667	13,221	2,496	507	90,242	3,747
100万円 " 1	195	32	43,082	3,614	235,086	38,016	6,134	730	171,991	7,288
150万円 " 1.5	558	114	135,438	14,003	624,680	144,707	21,434	4,154	459,382	19,758
200万円 " 2	705	175	180,049	21,973	716,445	220,607	31,698	9,193	546,277	23,881
250万円 " 2.5	679	204	172,771	24,691	628,700	233,065	35,123	12,142	492,338	21,783
300万円 " 3	539	203	153,452	25,780	501,537	214,764	34,520	13,392	400,879	17,860
400万円 " 4	737	363	230,460	45,082	714,530	361,780	61,927	26,486	582,786	26,264
500万円 " 5	451	231	159,061	34,814	475,429	289,013	50,154	23,630	397,017	18,062
600万円 " 6	308	195	114,626	26,742	336,347	238,863	39,151	20,065	286,782	13,176
700万円 " 7	249	149	87,586	21,095	250,155	198,078	30,660	16,715	214,811	9,917
800万円 " 8	184	115	66,786	17,056	184,573	157,123	24,079	13,597	157,869	7,314
1,000万円 " 10	225	177	92,351	24,871	246,674	224,222	34,753	20,647	209,118	9,731
1,200万円 " 12	135	114	61,236	17,187	160,632	155,483	24,331	15,275	135,691	6,342
1,500万円 " 15	121	92	62,859	18,277	162,357	168,705	25,492	16,698	137,861	6,459
2,000万円 " 20	120	136	64,273	19,747	163,274	183,684	26,684	18,163	139,087	6,564
3,000万円 " 30	102	103	55,818	18,692	132,892	151,395	24,003	16,891	111,794	5,291
5,000万円 " 50	61	121	34,981	13,387	78,997	87,808	15,662	11,348	64,681	3,071
1億円 " 100	28	92	18,020	7,770	38,816	42,347	7,375	5,422	31,075	1,472
2億円 " 200	6	28	5,176	2,491	10,385	11,009	1,700	1,223	8,178	378
5億円 " 500	1	1	1,745	920	3,314	3,520	418	294	2,389	112
10億円 " Less than 1 billion yen	-	-	317	211	648	725	69	48	432	20
20億円 " 2	-	-	113	74	246	287	22	13	159	8
50億円 " 5	-	-	50	39	96	127	6	5	60	3
100億円 " 10	-	-	7	3	20	27	1	1	13	1
100億円超 Over 10 billion yen	-	-	2	1	9	11	3	2	4	0
<b>計 Total</b>	<b>5,592</b>	<b>2,799</b>	<b>1,756,594</b>	<b>359,867</b>	<b>5,775,509</b>	<b>3,138,587</b>	<b>497,895</b>	<b>246,640</b>	<b>4,640,916</b>	<b>208,503</b>
(所得者別) By income earners										
事業所得者 Operating income earners	1,251	774	338,620	57,392	1,506,038	742,259	237,790	112,491	1,260,408	56,258
不動産所得者 Real estate income earners	1,425	707	449,615	122,784	1,018,918	458,725	89,122	50,823	710,251	31,854
給与所得者 Employment income earners	1,291	500	591,878	113,721	2,249,906	1,601,458	146,029	72,896	1,918,917	87,326
雑所得者 Miscellaneous income earners	1,222	492	289,130	42,138	737,303	234,335	12,914	4,420	564,777	24,810
他の区分に該当しない所得者 Income earners not otherwise classified	403	327	87,351	23,832	263,344	101,809	12,040	6,011	186,563	8,254

(注) 「実人」は実人員を示す。

Note: "Actual" means actual number of taxpayers.

生命保険料控除 Deduction for life insurance premium						地震保険料控除 Deduction for earthquake insurance premium		寄附金控除 Deduction for donation		区 分 Type	
生命保険料控除 (年金) Deduction for life insurance premium (for pension)		生命保険料控除 (介護) Deduction for life insurance premium (for nursing care)		生命保険料控除計 Deduction for life insurance premium(Total)							
人 員 Number of taxpayers	金 額 Amount of deduction	人 員 Number of taxpayers	金 額 Amount of deduction	人 員 計 Total number of taxpayers	金 額 Amount of deduction	人 員 Number of taxpayers	金 額 Amount of deduction	人 員 Number of taxpayers	金 額 Amount of deduction		
人 Person	百万円 Million yen	人 Person	百万円 Million yen	実人 Actual	百万円 Million yen	人 Person	百万円 Million yen	人 Person	百万円 Million yen	(合計所得階級別) By total income range	
9,644	431	40,294	1,011	97,360	5,162	18,961	355	1,955	71	70万円以下	Less than 0.7 million yen
19,817	896	77,466	2,041	185,535	10,210	49,162	956	3,340	89	100万円 "	1
55,680	2,518	209,894	5,635	490,562	27,759	161,577	3,242	9,354	261	150万円 "	1.5
68,224	3,115	246,667	6,796	577,570	33,684	222,768	4,588	13,321	394	200万円 "	2
65,781	3,001	226,908	6,333	517,665	31,000	212,781	4,532	13,560	440	250万円 "	2.5
59,592	2,734	186,996	5,245	419,672	25,735	178,928	3,928	12,635	451	300万円 "	3
100,135	4,608	276,327	7,843	609,251	38,545	270,991	6,178	21,507	841	400万円 "	4
79,120	3,673	189,953	5,459	412,198	27,047	193,877	4,558	18,385	800	500万円 "	5
64,643	3,001	138,953	4,002	295,767	20,061	144,739	3,459	15,946	804	600万円 "	6
53,077	2,492	103,604	3,015	221,490	15,333	110,460	2,657	13,930	797	700万円 "	7
40,782	1,920	76,131	2,222	163,174	11,405	82,375	2,001	11,407	751	800万円 "	8
54,717	2,588	99,260	2,901	216,459	15,162	110,760	2,728	18,216	1,289	1,000万円 "	10
34,693	1,634	61,903	1,841	140,280	9,787	72,137	1,778	13,953	1,294	1,200万円 "	12
34,817	1,643	62,676	1,872	142,218	9,919	74,126	1,799	17,347	1,965	1,500万円 "	15
34,436	1,627	62,374	1,901	143,594	10,051	76,038	1,832	20,390	2,979	2,000万円 "	20
27,527	1,305	48,376	1,495	115,339	8,044	62,360	1,585	23,862	4,614	3,000万円 "	30
15,470	735	26,841	842	66,962	4,619	36,571	996	16,708	5,110	5,000万円 "	50
6,989	332	12,518	391	31,962	2,152	17,861	523	9,070	4,995	1億円 "	100
1,626	77	2,958	91	8,358	528	4,507	138	2,547	3,368	2億円 "	200
482	22	819	25	2,443	158	1,366	44	855	2,617	5億円 "	500
78	4	132	4	443	28	240	8	193	1,353	10億円 "	Less than 1 billion yen
28	1	46	1	166	10	89	3	84	1,009	20億円 "	2
8	0	16	0	62	4	30	1	39	847	50億円 "	5
1	0	6	0	14	1	6	0	10	44	100億円 "	10
-	-	-	-	4	0	2	0	5	560	100億円超	Over 10 billion yen
<b>827,367</b>	<b>38,356</b>	<b>2,151,118</b>	<b>60,968</b>	<b>4,858,548</b>	<b>306,404</b>	<b>2,102,712</b>	<b>47,886</b>	<b>258,619</b>	<b>37,744</b>	<b>計 Total</b>	
											(所得者別) By income earners
246,765	11,374	682,327	19,439	1,322,132	86,035	491,089	10,812	41,003	6,335	事業所得者	Operating income earners
85,492	3,976	277,228	8,018	748,235	43,774	440,052	12,777	46,516	5,250	不動産所得者	Real estate income earners
439,325	20,470	912,624	25,687	2,008,566	133,374	787,223	16,090	126,919	16,067	給与所得者	Employment income earners
29,696	1,330	202,046	5,660	583,952	31,705	295,906	6,084	31,628	2,171	雑所得者	Miscellaneous income earners
26,089	1,206	76,893	2,164	195,663	11,516	88,442	2,123	12,553	7,921	他該所の区分にいない者	Income earners not otherwise classified

## (3) 所得控除表 (その2)

Table for income deductions (Part 2)

区 分 Type		障 害 者 等 控 除 Exemption for handicapped person, etc.							金 額 Amount of deduction
		同居特別 障害者数 Number of heavily handicapped taxpayers living together	特 別 障害者数 Number of heavily handicapped taxpayers	障害者数 Number of handicapped taxpayers	特 定 寡婦数 Number of specified widows	寡 婦 数 Number of widows	寡 夫 数 Number of widowers	障害者等計 Total number of handicapped person, etc.	
		人 Person	人 Person	人 Person	人 Person	人 Person	人 Person	実人 Actual	百万円 Million yen
(合計所得階級別)	By total income range								
70万円以下	Less than 0.7 million yen	-	-	502	-	489	9	1,000	270
100万円 "	1	-	1,234	3,587	624	17,968	262	23,658	6,603
150万円 "	1.5	24	9,125	15,595	2,987	52,738	1,141	78,727	23,471
200万円 "	2	1,031	14,899	26,207	4,889	48,332	2,405	92,302	29,219
250万円 "	2.5	4,870	14,869	28,565	5,476	38,872	2,607	88,743	30,429
300万円 "	3	7,003	13,434	23,717	4,220	29,951	2,524	74,985	27,275
400万円 "	4	12,585	19,366	33,388	5,520	41,855	3,406	106,474	40,352
500万円 "	5	9,116	12,637	20,730	3,744	27,235	2,487	69,360	26,824
600万円 "	6	6,635	8,966	14,865	-	3,722	-	31,710	13,581
700万円 "	7	4,793	6,645	11,156	-	2,551	-	23,405	9,954
800万円 "	8	3,638	4,631	7,581	-	1,631	-	16,310	7,068
1,000万円 "	10	4,407	6,268	10,416	-	2,348	-	21,858	9,259
1,200万円 "	12	2,816	4,294	6,227	-	1,304	-	13,746	5,863
1,500万円 "	15	2,507	4,267	5,927	-	1,300	-	13,194	5,538
2,000万円 "	20	2,504	4,019	5,631	-	1,205	-	12,589	5,331
3,000万円 "	30	1,931	3,297	4,674	-	920	-	10,283	4,277
5,000万円 "	50	1,153	2,143	2,517	-	518	-	5,970	2,541
1億円 "	100	412	880	1,248	-	239	-	2,663	1,062
2億円 "	200	133	299	304	-	95	-	794	327
5億円 "	500	35	75	82	-	15	-	206	82
10億円 "	Less than 1 billion yen	10	12	18	-	3	-	43	18
20億円 "	2	2	4	5	-	1	-	11	5
50億円 "	5	-	-	1	-	-	-	1	0
100億円 "	10	-	-	-	-	1	-	1	0
100億円超	Over 10 billion yen	-	-	-	-	-	-	-	-
<b>計</b>	<b>Total</b>	<b>65,605</b>	<b>131,364</b>	<b>222,943</b>	<b>27,460</b>	<b>273,293</b>	<b>14,841</b>	<b>688,033</b>	<b>249,351</b>
(所得者別)	By income earners								
事業所得者	Operating income earners	20,108	15,835	41,444	6,756	17,309	8,495	104,951	41,937
不動産所得者	Real estate income earners	15,454	52,143	67,952	8,803	170,686	1,635	288,110	100,402
給与所得者	Employment income earners	20,160	27,919	59,249	9,105	48,056	3,506	161,600	59,393
雑所得者	Miscellaneous income earners	5,465	22,917	38,941	1,962	23,555	1,078	89,834	31,117
他の区分に 該当しない 所得者	Income earners not otherwise classified	4,418	12,550	15,357	834	13,687	127	43,538	16,502

(注) 「実人」は実人員を示す。

Note: "Actual" means actual number of taxpayers.

配偶者控除 Exemption for spouse				配偶者特別控除 Special exemption for spouse		区分 Type	
一般配偶者数 Number of ordinary spouses	老人配偶者数 Number of aged spouses	配偶者計 Total number of spouses	金額 Amount of deduction	人員 Number of taxpayers	金額 Amount of deduction		
人 Person	人 Person	人 Person	百万円 Million yen	人 Person	百万円 Million yen	(合計所得階級別) By total income range	
-	-	-	-	-	-	70万円以下 Less than 0.7 million yen	
6,768	488	7,256	2,806	2,523	447	100万円 "	1
95,013	32,787	127,800	51,843	14,071	3,240	150万円 "	1.5
167,962	62,372	230,334	93,764	21,271	5,174	200万円 "	2
167,318	58,505	225,823	91,663	20,716	5,081	250万円 "	2.5
135,481	44,941	180,422	73,054	16,558	4,048	300万円 "	3
188,910	51,491	240,401	96,501	23,730	5,762	400万円 "	4
122,618	28,742	151,360	60,391	15,473	3,714	500万円 "	5
88,571	17,393	105,964	42,006	11,085	2,667	600万円 "	6
70,644	11,650	82,294	32,437	7,893	1,908	700万円 "	7
53,470	8,124	61,594	24,218	5,508	1,324	800万円 "	8
72,086	10,407	82,493	32,388	6,186	1,476	1,000万円 "	10
47,069	6,482	53,551	20,998	-	-	1,200万円 "	12
50,456	6,077	56,533	22,090	-	-	1,500万円 "	15
54,552	5,720	60,272	23,475	-	-	2,000万円 "	20
40,017	4,824	44,841	17,522	-	-	3,000万円 "	30
18,714	3,065	21,779	8,583	-	-	5,000万円 "	50
8,262	1,589	9,851	3,902	-	-	1億円 "	100
2,157	438	2,595	1,030	-	-	2億円 "	200
709	111	820	323	-	-	5億円 "	500
145	12	157	61	-	-	10億円 "	Less than 1 billion yen
58	6	64	25	-	-	20億円 "	2
27	2	29	11	-	-	50億円 "	5
8	-	8	3	-	-	100億円 "	10
2	-	2	1	-	-	100億円超	Over 10 billion yen
<b>1,391,017</b>	<b>355,226</b>	<b>1,746,243</b>	<b>699,095</b>	<b>145,014</b>	<b>34,840</b>	<b>計</b>	<b>Total</b>
						(所得者別) By income earners	
286,416	26,354	312,770	121,488	32,991	7,968	事業所得者 Operating income earners	
124,920	100,218	225,138	95,574	15,823	3,893	不動産所得者 Real estate income earners	
706,003	58,840	764,843	296,524	67,594	15,736	給与所得者 Employment income earners	
222,049	142,748	364,797	152,898	25,891	6,572	雑所得者 Miscellaneous income earners	
51,629	27,066	78,695	32,611	2,715	671	他の区分に 該当しない者 Income earners not otherwise classified	

(3) 所得控除表 (その3)  
Table for income deductions (Part 3)

区 分 Type	扶 養 控 除 Exemption for dependents					
	一般の控除対象 扶養親族数 Number of ordinary dependents qualified for exemption	特定扶養親族数 Number of specified dependents	同居老親等親族数 Number of aged family members including parents living together	同居老親等以外の 老人扶養親族数 Number of aged taxpayers other than aged parents, etc. living together	扶養親族計 Total number of dependents	金 額 Amount of exemption
(合計所得階級別) By total income range	人 Person	人 Person	人 Person	人 Person	実人 Actual	百万円 Million yen
70万円以下 Less than 0.7 million yen	-	-	-	-	-	-
100万円〃 1	2,707	-	463	429	3,599	1,503
150万円〃 1.5	14,922	2,201	6,594	2,956	26,115	12,300
200万円〃 2	38,087	7,541	21,172	8,685	69,885	35,672
250万円〃 2.5	52,306	14,820	30,462	12,401	93,812	52,833
300万円〃 3	53,094	18,313	31,759	12,383	92,384	56,077
400万円〃 4	88,781	35,825	50,996	20,957	147,735	95,944
500万円〃 5	66,368	30,934	35,326	15,588	106,612	72,680
600万円〃 6	52,169	26,044	25,501	11,464	81,210	56,525
700万円〃 7	41,255	22,471	18,287	9,645	64,406	45,070
800万円〃 8	32,398	18,498	12,703	6,940	48,958	34,664
1,000万円〃 10	43,724	25,939	15,719	9,597	66,087	46,680
1,200万円〃 12	29,168	17,484	8,300	6,444	42,472	30,006
1,500万円〃 15	30,087	17,726	7,491	6,742	42,642	30,181
2,000万円〃 20	33,519	18,967	6,636	6,754	44,295	31,777
3,000万円〃 30	30,161	16,901	5,041	6,168	39,253	27,993
5,000万円〃 50	19,006	10,556	2,770	3,775	23,879	17,291
1億円〃 100	9,418	5,144	1,097	1,813	11,375	8,326
2億円〃 200	2,159	1,281	275	494	2,777	2,024
5億円〃 500	652	344	80	115	786	566
10億円〃 Less than 1 billion yen	122	69	17	25	155	112
20億円〃 2	40	24	7	9	59	39
50億円〃 5	16	9	2	1	17	13
100億円〃 10	3	4	2	-	4	5
100億円超 Over 10 billion yen	-	2	1	-	2	2
<b>計 Total</b>	<b>640,162</b>	<b>291,097</b>	<b>280,701</b>	<b>143,385</b>	<b>1,008,519</b>	<b>658,284</b>
(所得者別) By income earners						
事業所得者 Operating income earners	218,056	96,499	128,022	54,219	367,238	243,934
不動産所得者 Real estate income earners	97,452	24,904	31,362	16,497	135,426	78,830
給与所得者 Employment income earners	274,579	158,189	100,099	61,065	426,539	291,368
雑所得者 Miscellaneous income earners	25,530	3,375	11,491	6,530	42,447	21,627
他の区分に 該当しない 所得者 Income earners not otherwise classified	24,545	8,130	9,727	5,074	36,869	22,526

(注) 「実人」は、実人員を示す。

Note: "Actual" means actual number of taxpayers.

基礎控除 Basic exemption		所得控除合計 Total of exemption and deduction from income		区分 Type	
人員 Number of taxpayers	金額 Amount of exemption	人員 Number of taxpayers	金額 Amount of exemption and deduction		
人 Person	百万円 Million yen	実人 Actual	百万円 Million yen	(合計所得階級別)	By total income class
182,584	69,382	182,584	90,470	70万円以下	Less than 0.7 million yen
287,995	109,438	287,995	174,442	100万円 "	1
689,404	261,974	689,404	547,068	150万円 "	1.5
755,974	287,270	755,974	741,714	200万円 "	2
655,054	248,921	655,054	735,001	250万円 "	2.5
519,544	197,427	519,544	642,133	300万円 "	3
736,490	279,866	736,490	997,699	400万円 "	4
487,825	185,374	487,825	729,075	500万円 "	5
344,304	130,836	344,304	555,803	600万円 "	6
255,670	97,155	255,670	441,347	700万円 "	7
188,755	71,727	188,755	341,048	800万円 "	8
252,458	95,934	252,458	474,833	1,000万円 "	10
164,250	62,415	164,250	320,200	1,200万円 "	12
165,882	63,035	165,882	338,301	1,500万円 "	15
166,856	63,405	166,856	360,582	2,000万円 "	20
136,051	51,699	136,051	302,814	3,000万円 "	30
81,220	30,864	81,220	182,667	5,000万円 "	50
40,160	15,261	40,160	91,852	1億円 "	100
10,835	4,117	10,835	26,285	2億円 "	200
3,471	1,319	3,471	9,843	5億円 "	500
673	256	673	2,820	10億円 "	Less than 1 billion yen
259	98	259	1,562	20億円 "	2
100	38	100	1,085	50億円 "	5
24	9	24	94	100億円 "	10
11	4	11	581	100億円超	Over 10 billion yen
<b>6,125,849</b>	<b>2,327,823</b>	<b>6,125,849</b>	<b>8,109,320</b>	<b>計</b>	<b>Total</b>
				(所得者別)	By income earners
1,631,465	619,957	1,631,465	2,051,381	事業所得者	Operating income earners
1,078,988	410,015	1,078,988	1,383,555	不動産所得者	Real estate income earners
2,347,191	891,933	2,347,191	3,509,059	給与所得者	Employment income earners
763,591	290,165	763,591	823,724	雑所得者	Miscellaneous income earners
304,614	115,753	304,614	341,602	他の区分に 該当しない 所得者	Income earners not otherwise classified

(4) 税額控除表  
Table for tax credits

区 分 Type	配 当 控 除 Tax credit for dividend		住 宅 借 入 金 等 特 別 控 除 Special credit for housing loan		そ の 他 Others		控 除 合 計 Total of credits	
	人 員 Number of taxpayers	金 額 Amount of credit	人 員 Number of taxpayers	金 額 Amount of credit	人 員 Number of taxpayers	金 額 Amount of credit	人 員 Number of taxpayers	金 額 Amount of credit
(合計所得階級別) By total income range	人 Person	百万円 Million yen	人 Person	百万円 Million yen	人 Person	百万円 Million yen	実人 Actual	百万円 Million yen
70万円以下 Less than 0.7 million yen	733	10	364	6	863	9	1,889	25
100万円〃 1	1,281	6	191	4	1,711	9	3,133	19
150万円〃 1.5	4,640	25	1,314	24	5,234	40	11,027	89
200万円〃 2	7,634	50	3,697	96	7,574	71	18,588	217
250万円〃 2.5	8,910	71	6,386	217	8,317	92	23,170	381
300万円〃 3	9,322	92	9,280	423	7,934	103	25,938	618
400万円〃 4	18,528	219	26,854	1,850	13,927	256	57,654	2,324
500万円〃 5	17,150	266	32,964	3,218	12,095	278	60,162	3,762
600万円〃 6	14,884	319	32,007	3,901	10,834	324	55,180	4,543
700万円〃 7	12,885	352	26,719	3,642	9,762	348	46,753	4,341
800万円〃 8	10,607	360	20,646	2,983	8,266	332	36,992	3,675
1,000万円〃 10	15,832	683	28,197	4,361	13,384	654	53,242	5,697
1,200万円〃 12	10,927	613	19,349	3,249	10,354	619	37,483	4,481
1,500万円〃 15	13,334	857	21,946	3,989	12,304	830	43,327	5,676
2,000万円〃 20	15,389	1,250	23,789	4,555	14,405	1,180	48,125	6,985
3,000万円〃 30	16,674	2,338	17,409	3,429	8,197	1,413	38,494	7,181
5,000万円〃 50	13,506	3,353	-	-	5,434	1,733	18,029	5,086
1億円〃 100	8,062	3,954	-	-	3,443	2,091	10,827	6,045
2億円〃 200	2,659	3,077	-	-	1,192	2,430	3,582	5,507
5億円〃 500	1,058	3,043	-	-	478	3,605	1,396	6,648
10億円〃 Less than 1 billion yen	240	2,148	-	-	95	1,081	302	3,229
20億円〃 2	110	1,983	-	-	43	1,991	135	3,974
50億円〃 5	53	775	-	-	21	1,056	59	1,830
100億円〃 10	14	798	-	-	4	37	16	835
100億円超 Over 10 billion yen	6	505	-	-	3	162	7	666
計 Total	204,438	27,147	271,112	35,945	155,874	20,742	595,510	83,834
(所得者別) By income earners								
事業所得者 Operating income earners	23,186	246	77,911	8,998	35,281	7,724	128,150	16,968
不動産所得者 Real estate income earners	39,993	1,157	17,046	2,200	26,552	858	80,042	4,216
給与所得者 Employment income earners	101,443	9,115	165,892	23,719	66,054	6,006	312,965	38,840
雑所得者 Miscellaneous income earners	17,700	355	4,386	282	18,385	622	38,980	1,259
他の区分に該当しない所得者 Income earners not otherwise classified	22,116	16,273	5,877	746	9,602	5,533	35,373	22,552

(注) 1 税額控除表の内訳は、主なものを掲げた。  
2 「実人」は実人員を示す。

Note: 1 Major items are listed in "Table for tax credit".  
2 "Actual" means actual number of taxpayers.



## (5) 源泉徴収税額表

Table for amount of withholding income tax

区分 Type	合計 Total		給与所得に対する税額 Tax on employment income						給与所得以外の所得に対する税額 Tax on income other than employment income				
			年末調整された者 Taxpayers subject to year end adjustment		年末調整されない者 Taxpayers not subject to year end adjustment		合計 Total		うち公的年金等に対する税額 Tax on public pension, etc.				
	人員 Number of taxpayers	税額 Amount of tax	人員 Number of taxpayers	税額 Amount of tax	人員 Number of taxpayers	税額 Amount of tax	人員 Number of taxpayers	税額 Amount of tax	人員 Number of taxpayers	税額 Amount of tax	人員 Number of taxpayers	税額 Amount of tax	
(合計所得階級別)	By total income range	実人 Actual	百万円 Million yen	人 Person	百万円 Million yen	人 Person	百万円 Million yen	実人 Actual	百万円 Million yen	人 Person	百万円 Million yen	人 Person	百万円 Million yen
70万円以下	Less than 0.7 million yen	21,669	320	4,007	40	9,856	64	13,341	104	9,427	217	-	-
100万円 "	1	59,703	628	16,096	124	24,544	349	38,684	473	23,453	155	12,509	98
150万円 "	1.5	245,468	5,121	77,265	1,259	99,893	2,556	162,210	3,815	105,718	1,306	72,489	964
200万円 "	2	365,760	10,175	125,375	3,457	130,741	3,303	233,585	6,760	187,299	3,415	143,259	2,792
250万円 "	2.5	347,305	13,187	124,834	4,724	125,593	4,026	229,525	8,750	185,855	4,438	139,136	3,432
300万円 "	3	286,905	14,161	112,715	5,604	107,962	4,270	201,449	9,874	149,791	4,287	107,221	3,140
400万円 "	4	431,231	32,016	186,780	13,583	173,696	10,357	324,952	23,940	216,315	8,077	141,682	5,470
500万円 "	5	311,504	36,949	142,605	16,428	130,188	12,084	242,756	28,511	150,256	8,438	88,730	5,219
600万円 "	6	241,352	44,009	115,102	19,912	104,385	15,278	194,144	35,190	111,721	8,819	58,646	4,743
700万円 "	7	191,375	50,928	92,458	23,637	86,597	19,025	157,051	42,662	86,396	8,266	39,932	3,516
800万円 "	8	146,871	53,745	70,862	25,499	69,786	20,930	121,928	46,428	66,104	7,317	26,994	2,321
1,000万円 "	10	201,987	106,422	96,018	49,330	101,329	44,050	169,848	93,379	93,280	13,043	34,471	2,730
1,200万円 "	12	136,351	109,988	61,413	47,325	76,377	50,151	116,812	97,475	65,089	12,512	21,280	1,685
1,500万円 "	15	142,155	175,271	59,609	66,825	88,033	86,629	123,152	153,453	74,477	21,817	21,320	1,688
2,000万円 "	20	146,572	301,800	51,369	87,867	102,271	176,445	128,476	264,312	82,599	37,488	19,740	1,553
3,000万円 "	30	119,956	426,088	19,272	26,949	94,935	346,479	103,786	373,429	71,029	52,660	16,107	1,201
5,000万円 "	50	70,996	468,105	7,023	7,093	57,445	399,655	61,321	406,748	46,140	61,358	9,828	726
1億円 "	100	34,798	422,375	2,951	2,407	28,002	361,814	29,833	364,221	24,291	58,154	4,831	362
2億円 "	200	9,277	196,883	831	630	7,273	161,221	7,869	161,851	6,438	35,032	1,338	102
5億円 "	500	3,021	112,934	513	406	2,224	85,944	2,581	86,350	2,082	26,585	515	35
10億円 "	Less than 1 billion yen	616	43,166	83	106	476	29,001	539	29,106	412	14,059	83	5
20億円 "	2	234	28,932	28	28	194	17,987	214	18,015	159	10,917	37	2
50億円 "	5	95	13,184	13	16	77	8,671	84	8,687	66	4,496	17	1
100億円 "	10	20	4,786	2	2	18	1,944	19	1,946	16	2,839	3	0
100億円超	Over 10 billion yen	10	3,158	2	3	8	869	8	872	7	2,286	-	-
計	Total	3,515,231	2,674,333	1,367,226	403,253	1,621,903	1,863,100	2,664,167	2,266,353	1,758,420	407,980	960,168	41,785
(所得者別)	By income earners												
事業所得者	Operating income earners	252,930	191,574	6,344	827	104,543	13,902	110,039	14,729	186,121	176,845	17,580	726
不動産所得者	Real estate income earners	406,092	53,707	78,292	8,756	123,492	25,182	193,640	33,939	251,281	19,768	142,537	6,118
給与所得者	Employment income earners	2,140,741	2,228,203	1,207,472	385,078	1,241,807	1,759,681	2,139,481	2,144,760	688,461	83,444	261,548	11,288
雑所得者	Miscellaneous income earners	567,710	39,084	51,254	2,306	111,876	6,241	160,200	8,547	534,257	30,537	498,584	21,420
他の区分に該当しない所得者	Income earners not otherwise classified	147,758	161,764	23,864	6,285	40,185	58,093	60,807	64,379	98,300	97,386	39,919	2,234

(注) 「実人」は実人員を示す。

Note: "Actual" means actual number of taxpayers.

(6) 専従者表

Table for family employee

区分 Type		青色申告者 Persons who filed blue returns						
		納税者数 Number of taxpayers	左のうち専従者がある者 Number of taxpayers who have family employees				専従者数 Number of family employees	専従者給与額 Amount of wages of family employees
			専従者1人の者 One family employee	専従者2人の者 Two family employees	専従者3人以上の者 Three or more family employees	計 Total		
(合計所得階級別)	By total income range	人 Person	人 Person	人 Person	人 Person	人 Person	人 Person	百万円 Million yen
70万円以下	Less than 0.7 million yen	47,105	6,758	543	149	7,450	8,337	9,959
100万円 "	1	87,005	17,730	1,276	231	19,237	21,037	23,770
150万円 "	1.5	199,658	41,851	4,405	952	47,208	53,698	68,160
200万円 "	2	223,678	46,035	5,945	1,551	53,531	62,802	87,366
250万円 "	2.5	213,954	44,254	6,416	1,994	52,664	63,382	94,394
300万円 "	3	190,660	40,212	6,144	2,121	48,477	59,221	93,349
400万円 "	4	306,841	64,196	10,622	4,107	78,925	98,405	168,010
500万円 "	5	225,598	46,937	8,013	3,504	58,454	74,071	137,829
600万円 "	6	162,274	32,760	5,813	2,760	41,333	53,138	106,578
700万円 "	7	119,677	23,237	4,044	2,047	29,328	37,834	82,356
800万円 "	8	89,339	16,869	2,838	1,524	21,231	27,384	63,396
1,000万円 "	10	121,021	22,612	3,400	1,947	27,959	35,630	90,097
1,200万円 "	12	77,368	14,199	1,884	1,052	17,135	21,339	60,882
1,500万円 "	15	74,275	14,321	1,642	824	16,787	20,238	65,556
2,000万円 "	20	71,761	14,779	1,498	658	16,935	19,873	77,945
3,000万円 "	30	64,219	14,313	1,221	445	15,979	18,197	86,512
5,000万円 "	50	43,935	9,647	691	192	10,530	11,631	67,125
1億円 "	100	22,950	4,827	286	67	5,180	5,625	38,068
2億円 "	200	6,226	1,073	69	18	1,160	1,269	9,240
5億円 "	500	1,966	230	9	5	244	267	1,489
10億円 "	Less than 1 billion yen	333	27	-	-	27	27	94
20億円 "	2	115	3	1	-	4	5	123
50億円 "	5	46	2	-	-	2	2	72
100億円 "	10	14	1	-	-	1	1	6
100億円超	Over 10 billion yen	7	-	-	-	-	-	-
<b>計</b>	<b>Total</b>	<b>2,350,025</b>	<b>476,873</b>	<b>66,760</b>	<b>26,148</b>	<b>569,781</b>	<b>693,413</b>	<b>1,432,376</b>
(所得者別)	By income earners							
事業所得者	Operating income earners	961,927	354,902	59,289	24,203	438,394	550,306	1,195,187
不動産所得者	Real estate income earners	697,463	81,024	4,852	1,288	87,164	94,818	169,416
給与所得者	Employment income earners	490,795	17,959	1,204	226	19,389	21,085	28,516
雑所得者	Miscellaneous income earners	125,340	13,326	465	108	13,899	14,606	16,772
他の区分に該当しない所得者	Income earners not otherwise classified	74,500	9,662	950	323	10,935	12,598	22,485

区 分 Type		青 色 申 告 者 以 外 の 者 Others						専従者数 Number of family employees	専従者 控除額 Amount of wages of family employees
		納税者数 Number of taxpayers	左のうち専従者がある者 Number of taxpayers who have family employees				計 Total		
			専従者1人 の者 One family employee	専従者2人 の者 Two family employees	専従者3人 以上の者 Three or more family employees				
(合計所得階級別)	By total income range	人 Person	人 Person	人 Person	人 Person	人 Person	人 Person	百万円 Million yen	
70万円以下	Less than 0.7 million yen	135,479	4,020	55	11	4,086	4,170	2,531	
100万円 "	1	200,990	9,460	143	26	9,629	9,831	7,161	
150万円 "	1.5	489,746	17,416	408	78	17,902	18,486	13,850	
200万円 "	2	532,296	16,815	499	95	17,409	18,119	13,719	
250万円 "	2.5	441,100	13,983	616	108	14,707	15,566	11,799	
300万円 "	3	328,884	11,072	564	121	11,757	12,591	9,561	
400万円 "	4	429,649	14,844	931	209	15,984	17,373	13,203	
500万円 "	5	262,227	8,631	677	174	9,482	10,523	7,958	
600万円 "	6	182,030	4,773	405	102	5,280	5,908	4,433	
700万円 "	7	135,993	2,894	257	76	3,227	3,645	2,697	
800万円 "	8	99,416	1,786	158	35	1,979	2,209	1,668	
1,000万円 "	10	131,437	1,876	168	50	2,094	2,373	1,794	
1,200万円 "	12	86,882	933	85	18	1,036	1,159	871	
1,500万円 "	15	91,607	720	49	13	782	859	659	
2,000万円 "	20	95,095	553	35	13	601	662	508	
3,000万円 "	30	71,832	353	18	5	376	406	306	
5,000万円 "	50	37,285	178	7	2	187	198	151	
1億円 "	100	17,210	84	3	2	89	96	70	
2億円 "	200	4,609	31	1	-	32	33	24	
5億円 "	500	1,505	2	-	-	2	2	2	
10億円 "	Less than 1 billion yen	340	2	-	-	2	2	1	
20億円 "	2	144	-	-	-	-	-	-	
50億円 "	5	54	-	-	-	-	-	-	
100億円 "	10	10	-	-	-	-	-	-	
100億円超	Over 10 billion yen	4	-	-	-	-	-	-	
<b>計</b>	<b>Total</b>	<b>3,775,824</b>	<b>110,426</b>	<b>5,079</b>	<b>1,138</b>	<b>116,643</b>	<b>124,211</b>	<b>92,966</b>	
(所得者別)	By income earners								
事業所得者	Operating income earners	669,538	90,591	4,548	1,070	96,209	103,077	78,982	
不動産所得者	Real estate income earners	381,525	8,538	336	35	8,909	9,339	6,681	
給与所得者	Employment income earners	1,856,396	4,581	97	8	4,686	4,800	2,897	
雑所得者	Miscellaneous income earners	638,251	5,395	61	13	5,469	5,559	3,419	
他の区分に 該当しない 所得者	Income earners not otherwise classified	230,114	1,321	37	12	1,370	1,436	987	



# 3 源泉所得税

統計表を見る方のために

## 1 利用上の注意

この章は、平成26年分の源泉所得税課税状況から成っている。課税状況は全数調査により調査、集計したものであり、巨視的な角度から源泉所得税の課税の全容を捉えたものである。

## 2 源泉徴収税率(復興特別所得税を含む)(平成26年分)

- (1) 利子所得(源泉分離) ..... 15.315%  
 (2) 配当所得

	平成18年5月～20年12月	平成21年1月～24年12月	平成25年1月～25年12月	平成26年1月～26年12月
上場株式の配当等(個人の大口株主を除く) 特定株式投資信託の収益の分配 公募証券投資信託(公社債投資信託及び特定 株式投資信託を除く)の収益の分配 特定投資法人の投資口の配当等	総合課税	総合課税と申告分離課税の 選択適用		
源泉徴収税率	7%	7.147%	15.315%	
確定申告不要制度	適用(上限なし)			
上記以外の配当等(未上場株式の配当等など)	総合課税			
源泉徴収税率	20%	20.42%		
確定申告不要制度	1回に支払う金額が、10万円に配当計算期間の月数(最高12か月)を乗じて これを12で除して計算した金額以下			
私券公社債等運用投資信託の収益の分配 特定目的信託(社債的受益権に限る)の収益 の分配	源泉分離課税			
源泉徴収税率	15%	15.315%		

- (3) 割引債の償還差益(源泉分離) .....18.378%(又は16.336%)  
 (4) 源泉徴収選択口座内配当等.....15.315%  
 (5) 特定口座内保管上場株式等の譲渡所得等.....15.315%  
 (6) 給与所得 「給与所得の源泉徴収税額表」に定める額 ..... (略)  
 (7) 退職所得 イ 「退職所得の受給に関する申告書」を提出した場合 ..... 「退職所得の源泉徴収税額の速算表」... (略)  
 ロ 「退職所得の受給に関する申告書」を提出しなかった場合 .....20.42%  
 (8) 報酬・料金等 イ 居住者に対して支払われるもの  
 (イ) 原稿料等(所得税法第204条1項1号)  
 弁護士、税理士等(同条1項2号)  
 職業野球選手、騎手等(同条1項4号)  
 芸能等についての出演、演出等(同条1項5号)  
 契約金(同条1項7号)  
 } 1回の支払金額100万円までの部分 ... 10.21%  
 " 100万円超の部分 ..... 20.42%  
 (ロ) 司法書士、土地家屋調査士、海事代理士(同条1項2号) = 1回の支払金額1万円超の部分  
 職業拳闘家(同条1項4号) = 1回の支払金額5万円超の部分  
 外交員、集金人、電力量計の検針人(同条1項4号) = 月中の支払金額12万円超の部分  
 バー、キャバレーのホステス等(同条1項6号、措置法第41条の20)  
 = (5千円×計算期間の日数)を超える部分  
 広告宣伝の賞金(同条1項8号) = 1回の支払金額50万円超の部分 } 10.21%  
 (ハ) 診療報酬(同条1項3号) = 月分の支払金額20万円超の部分 .....10.21%  
 (ニ) 公的年金等(所得税法第203条の2) = (公的年金等の支給額) - (控除額)  
 A 「扶養親族等申告書」を提出した場合.....5.105%  
 B 「扶養親族等申告書」を提出しなかった場合.....10.21%  
 (ホ) 生命保険契約等に基づく年金(所得税法第207条)  
 = (支払う年金の額-その年金額に対応する保険料又は掛金の額)で25万円以上のもの.....10.21%  
 ロ 内国法人に対して支払われるもの  
 ・馬主に支払われる競馬の賞金(所得税法第174条第10号)  
 = (賞金の額の20%+60万円)を超える部分 ..... 10.21%

# 3 Withholding Income Tax

For the people who use the statistical tables

## 1 Notes on use

This section comprises statistics of taxation for withholding income tax for 2014. The statistics of taxation which was surveyed and computed based on the method of complete enumeration shows the whole picture of taxation for withholding income tax macroscopically.

## 2 Withholding income tax rate (special income tax for reconstruction is included) (for 2014)

(1) Interest income (separate taxation at source) : 15.315 %

(2) Dividend income

	May,2006 to December,2008	January,2009 to December,2012	January,2013 to December,2013	January,2014 to December,2014
Dividend of listed stock type, etc. (An individual major shareholder is excluded.) Profit dividend accruing from investment trust, Profit dividend accruing from investment trust (excluding bond investment trusts, publicly-offered bond investment trusts, etc.), Dividend of profit from investments of special securities investment firms	Taxation on aggregate income	Taxation on aggregate income or Separate taxation at source		
Withholding income tax rate	7%	7.147%	15.315%	
Final tax returns unnecessary system	Upper bound none			
Other dividend, etc. (Dividend of unlisted stock type, etc.)	Taxation on aggregate income			
Withholding income tax rate	20%	20.42%		
Final tax returns unnecessary system	The value of a single payment shall not exceed the value when multiplying 100,000 yen by the number of months in the dividend-computation period (maximum of 12 months), and then dividing that total by 12.			
Profit dividend accruing from private bond investment trust or special purpose trust	separate taxation at source			
Withholding income tax rate	15%	15.315%		

(3) Profit from redemption of discount bond (separate taxation at source) : 18.378 % (or 16.336 %)

(4) Dividends, etc. in withholding selection account : 15.315%

(5) Capital gains of listed stocks held in a special account, etc. : 15.315%

(6) Employment income : Amount provided in "Tax withholding table for employment income": (omitted)

(7) Retirement income

(a) In the case of "return form for retirement income" being filed ... "Tax withholding table for retirement income": (omitted)

(b) In the case of "return form for retirement income" not being filed : 20.42 %

(8) Remuneration, fee, etc.

(a) Paid to residents

① Compensation for manuscripts, etc. (Income Tax Law Sec.204.1.1)

Lawyer, Certified Public Tax Accountant, etc. (Sec.204.1.2)

Professional baseball player, Jockey, etc. (Sec.204.1.4)

Performance, Direction and other activities in entertainment, etc. (Sec.204.1.5)

Contract money (Sec.204.1.7)

② Judicial scrivener, Land and house investigator, Marine procedure commission agent (Sec. 204. 1. 2)

= With respect to the amount of pay for one time, part of the amount which exceeds 10,000 yen

Professional boxer (Sec. 204.1.4)

= With respect to the amount of pay for one time, part of the amount which exceeds 50,000 yen

Sales agent, Money collector, Watt-hour meter reader (Sec. 204. 1. 4)

= With respect to the amount of pay for the month, part of the amount which exceeds 120,000 yen

Hostess of saloon, cabaret, etc. (Sec. 204. 1. 4, Special Taxation Measure Law Sec.41.20)

= Part of the amount which exceeds (5000 yen × days)

Prize money of advertisement (Sec.204 .1.8)

= With respect to the amount of pay for one time, part of the amount which exceeds 500,000 yen

③ Remuneration for medical treatment (Sec.204 .1. 3)

= Part of the amount of pay for the month which exceeds 200,000 yen : 10.21 %

④ Public pension, etc. (Sec.203. 2)

= (Amount of public pension, etc. – Amount of deduction)

(a) In the case of "return form for dependents" being filed : 5.105%

(b) In the case of "return form for dependents" not being filed : 10.21 %

⑤ Pension by life insurance contract, etc. (Sec.207)

Part of the amount (Annuity paid minus corresponding premium or installment) which exceeds 250,000 yen : 10.21 %

(b) Paid to Domestic corporation

· Prize money owner of a race horse received (Income Tax Law Sec.174 .10)

= Part of the amount which exceeds (Amount of prize money × 20 % + 600,000 yen) : 10.21 %

} With respect to the amount of pay for one time,  
Part of the amount which does not exceed  
1 million yen : 10.21 %  
Part of the amount which exceeds 1 million  
yen : 20.42 %

} 10.21%

### 3-1 課税状況 Statistics of Taxation

## (1) 課税状況

(単位：百万円)

Statistics of taxation

(In millions of yen)

区分 Type	源泉徴収税額 Amount of withholding income tax								
	利子所得等 Interest income, etc.	配当所得 Dividend income	特定口座内保管 上場株式等の 譲渡所得等 Capital gains, etc., from listed shares, etc., kept in special accounts	給与所得 Employment income	退職所得 Retirement income	報酬・料金等 所得 Remuneration, Fee, etc.	非居住者等 所得 Income of non residents, etc.	計 Total	
平成21年分	2009	661,963	1,584,196	50,449	8,626,931	261,987	1,149,864	257,249	12,592,639
22	2010	548,231	1,641,050	46,817	8,501,306	229,569	1,150,780	285,492	12,403,245
23	2011	467,925	1,670,059	38,895	9,006,411	228,655	1,151,126	284,675	12,847,745
24	2012	431,845	1,827,282	43,371	8,980,062	242,755	1,154,831	262,869	12,943,014
25	2013	439,088	2,576,926	516,579	9,352,973	234,564	1,173,663	332,231	14,626,023
26	2014	480,674	3,821,381	433,386	9,781,145	221,593	1,169,810	499,056	16,407,044

調査対象等：各年分の源泉所得税(平成25年分以降は、復興特別所得税を含む。)について、その年の2月から翌年1月までに提出のあった徴収高計算書の税額及び税務署長が行った納税告知に係る税額を示したものである。

Subject of survey, etc.: With respect to withholding income tax (special income tax for reconstruction is included on and after 2013) for each year, amount of tax based on accounting statements of amount collected filed between February of the year and January of the following year, and amount of tax based on the notification of tax payment which the District Director of the Tax Office made is shown.

## (2) 加算税の状況

(単位：百万円)

Statistics of additional tax

(In millions of yen)

区分 Type	加算税額 Amount of additional tax						
	利子所得等 Interest income, etc.	配当所得 Dividend income	給与所得 Employment income	退職所得 Retirement income	報酬・料金等 所得 Remuneration, Fee, etc.	非居住者等所得 Income of non residents, etc.	計 Total
不納付加算税 Additional tax on non- payment	21	429	7,171	144	714	468	8,948
重加算税 Additional tax for fraud case	-	0	756	3	46	7	811
合計 Total	21	429	7,926	147	760	475	9,759

調査対象等：平成26年分の加算税の徴収決定額を示したものである。

Subject of survey, etc.: This table shows determined amount to be collected of additional tax 2014.

## (3) 源泉徴収義務者数

(単位：件)

Number of withholding agents

(In numbers of cases)

区分 Type	源泉徴収義務者数 Number of withholding agents							
	利子所得等 Interest income, etc.	配当所得 Dividend income	特定口座内保管 上場株式等の 譲渡所得等 Capital gains, etc., from listed shares, etc., kept in special accounts	給与所得 Employment income	報酬・料金等 所得 Remuneration, Fee, etc.	非居住者等 所得 Income of non residents, etc.		
平成21年分	2009	46,439	126,822	7,527	3,681,794	2,930,253	23,303	
22	2010	43,838	125,724	10,527	3,620,660	2,884,102	23,381	
23	2011	41,337	126,520	10,842	3,584,212	2,848,648	24,486	
24	2012	40,531	128,993	10,877	3,561,317	2,826,861	28,051	
25	2013	40,220	131,453	10,870	3,542,779	2,819,056	30,980	
26	2014	39,930	134,847	10,569	3,542,898	2,824,758	29,984	
国税局別 内訳 By Regional Taxation Bureau	札幌	Sapporo	1,530	5,564	241	153,440	101,032	544
	仙台	Sendai	2,890	9,067	1,034	219,782	160,508	549
	関東信越	Kanto Shinetsu	4,869	14,414	1,426	466,131	354,331	1,992
	東京	Tokyo	8,852	39,648	2,275	971,385	823,901	17,900
	金沢	Kanazawa	1,495	4,153	435	89,228	69,498	340
	名古屋	Nagoya	5,390	17,360	1,324	461,353	355,322	2,410
	大阪	Osaka	6,621	21,841	2,194	528,961	452,528	3,971
	広島	Hiroshima	2,640	7,734	671	187,673	155,991	819
	高松	Takamatsu	1,678	3,554	431	110,302	81,084	329
	福岡	Fukuoka	1,815	6,556	396	181,157	133,781	608
	熊本	Kumamoto	1,752	4,076	116	148,179	115,992	277
	沖縄	Okinawa	398	880	26	25,307	20,790	245
	合計 Total		39,930	134,847	10,569	3,542,898	2,824,758	29,984

資料：法人課税課調

調査時点：翌年6月30日現在

用語の説明：源泉徴収義務者とは、所得税を源泉徴収して国に納付する義務のある者をいう。

Source: Corporation Taxation Division

Time of survey: As of June 30 of the following year

Terminology: "Withholding agent" means a person and a corporation who has obligation to withhold and submit income tax to the government.

(4) 利子所得等の課税状況  
Statistics of taxation on interest income, etc.

区 分 Type	課 税 分 Taxables		非 課 税 分
	支払金額 Amount of payment	源泉徴収税額 Amount of withholding income tax and special income tax for reconstruction	障害者等非課税、財形 貯蓄非課税分支払金額 Amount of payment of non- taxable interest for aged taxpayers, etc., and non- taxable interest from savings for formation of employees' assets
公 債 Public bond	270,989	41,379	34,233
社 債 Corporate bond	733,278	111,858	1,304
預 貯 金 Deposit	銀行預金 Bank deposit	665,131	6,250
	銀行以外の金融機関の預貯金 Deposit interest in a financial institution other than bank	298,923	6,691
その他勤務先預金等の利子 Deposit interest in a work place	80,107	12,217	221
合同運用信託の収益の分配 Profit dividend of joint trust	16,587	2,641	3,662
公社債投資信託の収益の分配等 Profit dividend of bond investment trusts, etc.	83,849	12,386	112
小 計 Subtotal	2,148,864	327,377	52,474
定期積金の給付補てん金等 Compensation money for benefits of periodical deposit, etc.	140,786	21,561	—
匿名組合契約等に基づく利益の分配、 生命保険等の差益 Profit dividend accruing from anonymous association contract, Margin profit of life insurance, etc.	664,762	131,153	1,979
割引債の償還差益 Profit from redemption of discount bond	3,174	582	—
計 Total	2,957,586	480,674	54,453

調査対象等： この表は、平成26年2月から平成27年1月までに利子等の支払者から提出された「利子等の所得税徴収高計算書」等に基づいて作成した。

- (注) 1 「障害者等非課税・財形貯蓄非課税分」は、第10条（障害者等の少額預金の利子所得等の非課税）、租税特別措置法第4条（障害者等の少額公債の利子の非課税）、第4条の2（勤労者財産形成住宅貯蓄の利子所得等の非課税）及び第4条の3（勤労者財産形成年金貯蓄の利子所得等の非課税）に規定する非課税分である。
- 2 「その他の非課税分」は、所得税法第11条（公共法人等及び公益信託等に係る非課税）のほか、租税特別措置法第5条（納税準備預金の利子の非課税）及び第8条（金融機関等の受ける利子所得等に対する源泉徴収の不適用）等に規定する非課税分である。
- 3 「課税分」には、個人のほか、法人の受取分も含まれている。
- 4 「割引債の償還差益」の「支払金額」及び「源泉徴収税額」は、租税特別措置法第41条の12（償還差益等に係る分離課税等）に規定する課税分であり、個人のほか、法人の受取分も含まれている。

(5) 配当所得の課税状況  
Statistics of taxation on dividends

区 分 Type	課 税 分 Taxables		非 課 税 分 Non-taxables
	支払金額 Amount of payments	源泉徴収税額 Amount of withholding income tax and special income tax for reconstruction	支払金額 Amount of payments
剰余金又は利益の配当、剰余金の分配、 基金利息の分配、特定投資法人の投資口 の配当等 Dividend of profit or interest, dividend of profit, dividend of basic interest, dividend of profit from investments of special investment firms	16,201,926	2,962,424	5,397,558
投資信託（公社債投資信託及び公募公社 債等運用投資信託を除く。）及び特定受 益証券発行信託の収益の分配等 Profit dividend accruing from investment trust (excluding bond investment trusts, publicly-offered bond investment trusts, etc.) or special purpose trust	2,342,682	358,680	644,374
源泉徴収選択口座内配当等 Dividends, etc. in withholding selection account	3,270,017	500,277	—
計 Total	21,814,625	3,821,381	6,041,932

調査対象等： この表は、平成26年2月から平成27年1月までに配当等の支払者から提出された「配当等の所得税徴収高計算書」及び「上場株式等の源泉徴収選択口座内調整所得金額及び源泉徴収選択口座内配当等の所得税徴収高計算書」等に基づいて作成した。

- (注) 1 「非課税分」は、所得税法第11条（公共法人等及び公益信託等に係る非課税）に規定する非課税分のほか、租税特別措置法第9条の3の2第1項に規定する上場株式等の配当等で国内における支払の取扱者を通じて支払われたもの及び租税特別措置法第9条の8（非課税口座内の少額上場株式等に係る配当所得の非課税）に規定する非課税分である。
- 2 「課税分」には、個人のほか法人の受取分も含まれている。



(単位：百万円)  
(In millions of yen)

Non-taxables	合 計 Total		区 分 Type	
その他非課税分 支払金額 Amount of payments of other non-taxables	支 払 金 額 Amount of payments	源泉徴収税額 Amount of withholding income tax and special income tax for reconstruction		
10,065,485	10,370,706	41,379	公 債	Public bond
2,568,668	3,303,250	111,858	社 債	Corporate bond
113,341	784,722	101,515	銀 行 預 金	Bank deposit
227,707	533,321	45,382	銀行以外の金融機関の預貯金利子	Deposit interest in a financial institution other than bank
223	80,551	12,217	その他勤務先預金等の利子	Deposit interest in a work place
8,773	29,022	2,641	合同運用信託の収益の分配	Profit dividend of joint trust
5,522	89,483	12,386	公社債投資信託の収益の分配等	Profit dividend of bond investment trusts, etc.
12,989,719	15,191,056	327,377	小 計	Subtotal
44,003	184,789	21,561	定期積金の給付補てん金等	Compensation money for benefits of periodical deposit, etc.
25,110	691,851	131,153	匿名組合契約等に基づく利益の分配、生命保険等の差益	Profit dividend accruing from anonymous association contract, Margin profit of life insurance, etc.
—	3,174	582	割引債の償還差益	Profit from redemption of discount bond
13,058,831	16,070,870	480,674	計	Total

Subject of survey, etc.: This table was made on the basis of "Accounting statement of amount of tax collected for interest income, etc." filed by payers of interest, etc. between February of 2014 and January of 2015.

- Note: 1 "Non-taxable interest for disabled taxpayers, etc. and non-taxable interest from savings for formation of employees' assets" includes non-taxables provided for by Sec. 10 "Non-taxable interest from disabled persons' small sum deposit, etc." of the Income Tax Law, and Sec. 4 "Non-taxable interest from disabled persons' small sum public bonds, etc.", Sec. 4.2 "Tax exemption of interest income for employees' asset formation savings earmarked for house acquisition", and Sec. 4.3 "Tax exemption of interest income for employees' asset formation savings earmarked for pensions" of the Special Taxation Measures Law.
- 2 "Other non-taxables" includes non-taxables provided by Sec. 11 "Tax exemption for non-taxable corporation and trust in public interest" in Income Tax Law and by Sec. 5 "Non-taxable interest from deposit for tax payment" and Sec. 8 "Non withholding on interest income received by financial institution" in Special Taxation Measures Law.
- 3 "Taxables" includes interest income received by enterprises as well as individuals.
- 4 "Amount of payment" and "Amount of withholding income tax" for "Profit from redemption of discount bond" are related to interest income received by enterprises and individuals, which is one of the taxables provided in Special Taxation Measures Law Sec. 41. 12 "Separate taxation on profit from redemption".

(単位：百万円)  
(In millions of yen)

合 計 Total		区 分 Type	
支 払 金 額 Amount of payments	源泉徴収税額 Amount of withholding income tax and special income tax for reconstruction		
21,599,484	2,962,424	剰余金又は利益の配当、剰余金の分配、基金利息の分配、特定投資法人の投資口の配当等	Dividend of profit or interest, dividend of profit, dividend of basic interest, dividend of profit from investments of special investment firms
2,987,056	358,680	投資信託(公社債投資信託及び公募公社債等運用投資信託を除く。)及び特定受益証券発行信託の収益の分配等	Profit dividend accruing from investment trust (excluding bond investment trusts, publicly-offered bond investment trusts, etc.) or special purpose trust
3,270,017	500,277	源泉徴収選択口座内配当等	Dividends, etc. in withholding selection account
27,856,557	3,821,381	計	Total

Subject of survey, etc.: This table is prepared based on "accounting sheets of collected amount of income tax on dividends, etc." and "accounting sheets of collected amount of income tax on adjusted income from listed stocks, etc. in withholding selection account and on dividends, etc. in withholding selection account" submitted by payers of dividends, etc. during the period between February 2014 and January 2015.

- Note: 1 "Amount of non-taxables" includes non-taxables provided by Sec. 11 "Tax exemption for non-taxable corporation and trust in public interest" in Income Tax Law and dividends from listed shares, etc. which are paid through a person in charge of handling payment in Japan prescribed by paragraph (1) of Sec. 9-3-2 in Special Taxation Measures Law and non-taxables provided by Sec. 9-8 "Tax exemption for dividend income related to small shareholdings in listed companies in non-taxable accounts".
- 2 "Taxables" include income received by enterprises as well as by individuals.

## (6) 特定口座内保管上場株式等の譲渡所得等の課税状況

(単位：百万円)  
(In millions of yen)

Statistics of taxation on capital gains, etc., from listed shares, etc., kept in special accounts

区 分 Type	源泉徴収選択口座内調整所得金額等 Amount of adjustment income in withholding selection account, etc.	源泉徴収税額 Amount of withholding income tax and special income tax for reconstruction
源泉徴収選択口座内保管上場株式等の譲渡所得等 Capital gains, from transfer of listed stocks, etc. in withholding selection account	2,855,407	433,386

調査対象等：平成26年2月から平成27年1月までに上場株式等の譲渡の対価の支払者から提出された「上場株式等の源泉徴収選択口座内調整所得金額及び源泉徴収選択口座内配当等の所得税徴収高計算書」に基づいて作成した。

Subject of survey, etc.: Prepared based on "accounting sheets of collected amount of income tax on adjusted income from listed stocks, etc. in withholding selection account and on dividends, etc. in withholding selection account" submitted by payers of compensation for the transfer of listed stocks, during the period between February 2014 and January 2015.

## (7) 給与所得、退職所得の課税状況

(単位：百万円)  
(In millions of yen)

Statistics of taxation on employment income and retirement income, etc.

区 分 Type	官 公 庁 Public offices		そ の 他 Others		合 計 Total		
	支 払 金 額 Amount of paid	源泉徴収税額 Amount of withholding income tax and special income tax for reconstruction	支 払 金 額 Amount of paid	源泉徴収税額 Amount of withholding income tax and special income tax for reconstruction	支 払 金 額 Amount of paid	源泉徴収税額 Amount of withholding income tax and special income tax for reconstruction	
Employment income 給与所得 給与所得	俸給、給料、賞与 Salary, Wages, Bonus	26,396,983	1,003,927	234,797,350	8,748,643	261,194,333	9,752,569
	日雇労働者の賃金 Wages of day laborers	54,740	1,181	1,543,774	27,394	1,598,514	28,575
	計 Total	26,451,722	1,005,108	236,341,124	8,776,037	262,792,847	9,781,145
退職所得 Retirement income	2,116,734	25,108	6,563,243	196,485	8,679,977	221,593	
災害減免法により 徴収猶予したもの Deferment of collection deferred by Disaster Exemption Act	-	-	-	288	-	288	

調査対象等：1 平成26年分の給与所得、退職所得の源泉所得税について、平成27年4月30日までに提出された「法定調書合計表（給与所得の源泉徴収票、退職所得の源泉徴収票）」及び平成26年2月から平成27年1月までに提出された「給与所得・退職所得等の所得税徴収高計算書」に基づいて作成した。

2 この表中、官公庁には、政府機関、地方公共団体及びこれらの関係機関（所得税法別表第一に掲げる法人等のうち、公社、公団、公庫、事業団、日本政策金融公庫、国立大学法人等、国・地方公共団体が全額出資しているもの及び特定独立行政法人をいう。）が含まれている。

用語の説明：1 法定調書とは、所得税法の規定により税務署長に対して、その提出を義務付けられている書類をいい、原則として翌年1月31日までに提出することになっている。法定調書の種類は多数にのぼっており、例えば、①利子等の支払調書、②配当、剰余金の分配及び基金利息の支払調書、③報酬・料金・契約金及び賞金の支払調書、④給与所得の源泉徴収票、⑤非居住者に支払われる給与、給付及び役務の報酬の支払調書である。

2 徴収猶予とは、通常の法定納期限に徴収しないで一定の期間徴収手続を猶予することをいう。したがって、一定の期間、納期限を延長する、いわゆる延納制度とは異なるものである。

Subject of survey, etc.: 1 This table with respect to withholding income tax on employment income and retirement income for 2014 was made on the basis of "Information returns for total table" (records of withholding for employment income, and records of withholding for retirement income) submitted by April 30, 2015, and "Accounting statement of collection of income tax on employment income and retirement income" submitted between February 2014 and January 2015.

2 In this table, "Public Offices" includes government organizations, local authorities and relevant organizations (those organization stated in the following listed on the item 1: public corporations, public financial corporations, Japan Finance Corporation, national universities, specialized independent administrative institution, and other organizations which are capitalized by government or local authorities).

Terminology: 1 "Information returns" means returns which are stipulated to be submitted to a District Director of Tax Office by the provisions of Income Tax Law. In principle, they must be submitted by January 1 of the following year. There are various information returns, including ① payment record for interest, etc., ② payment record for payment of dividend or surplus and basic interest, ③ payment record for remuneration, fee, contract money, prize money ④ record of withholding for employment income, ⑤ payment record for salary, benefits, remuneration for services paid to non-residents.

2 "Deferment of collection" means to defer procedures of collection for a certain period without collecting tax within ordinary statutory due date. Therefore it differs from so called the system of postponement of tax payment which postpones the due date of tax payment for a certain period.

## (8) 給与所得、退職所得の課税状況の累年比較

(単位：百万円)

Yearly comparison of statistics of taxation on employment income and retirement income, etc.

(In millions of yen)

区分 Type	給与所得 Employment income				退職所得 Retirement income	
	俸給・給料・賞与等 (官公庁) Salary, Wages, Bonus, etc.(public offices)		俸給・給料・賞与等 (その他) Salary, Wages, Bonus, etc. (others)		支払金額 Amount of paid	源泉徴収税額 Amount of withholding income tax and special income tax for reconstruction
	支払金額 Amount of paid	源泉徴収税額 Amount of withholding income tax and special income tax for reconstruction	支払金額 Amount of paid	源泉徴収税額 Amount of withholding income tax and special income tax for reconstruction		
平成21年分 2009	26,728,610	1,013,768	218,380,316	7,613,163	11,002,172	261,987
22 2010	26,302,381	945,855	218,890,062	7,555,451	9,827,445	229,569
23 2011	26,640,523	1,011,066	219,965,118	7,995,344	9,688,026	228,655
24 2012	26,501,439	958,684	222,864,688	8,021,377	10,070,736	242,755
25 2013	25,321,283	935,965	229,011,937	8,417,008	9,394,433	234,564
26 2014	26,451,722	1,005,108	236,341,124	8,776,037	8,679,977	221,593

(注) この表は、「(7) 給与所得、退職所得の課税状況」の累年比較を示したものである。

Note: This table shows yearly comparison of “(7) Statistics of taxation on employment income and retirement income, etc.”.

## (9) 報酬・料金等の課税状況

(単位：百万円)

Statistics of taxation on remuneration/fee, etc.

(In millions of yen)

区分 Type	支払金額 Amount of paid	源泉徴収税額 Amount of withholding income tax and special income tax for reconstruction	
Subject to Income Tax Law Sec.204 第204条該当	原稿料、作曲料、放送謝金、講演料等の報酬又は料金 Manuscript fee and remuneration or fee for music composition, broadcasting, speech, etc.	1,055,950	125,246
	弁護士、税理士等の報酬又は料金 Remuneration or fee of lawyer, Certified Public Tax Accountant, etc.	2,113,498	251,345
	診療報酬 Remuneration for medical treatment	1,792,404	152,512
	職業野球の選手、騎手、外交員等の報酬又は料金 Remuneration or fee of professional baseball player, Jockey, sales agent, etc.	1,915,321	125,561
	芸能等についての出演、演出等の報酬又は料金 Remuneration or fee for performance, direction in entertainment, etc.	333,236	34,500
	バー、キャバレーのホステス等の報酬又は料金 Remuneration or fee of hostess of bar or cabaret, etc.	356,409	20,745
	契約金・賞金 Contract money, and prize money	122,669	8,399
	小計 Subtotal	7,689,488	718,308
	法第203条の2該当 (公的年金等) Subject to Income Tax Law Sec.203.2 (Public pension, etc)	45,603,825	387,364
	法第207条該当 (生命保険契約等に基づく年金) Subject to Income Tax Law Sec.207 (Pension based on life insurance contract)	4,362,394	61,865
法第174条該当 (馬主が受ける競馬の賞金等) Subject to Income Tax Law Sec.174 (Prize of horse racing paid to horse owner, etc.)	39,538	2,272	
計 Total	57,695,245	1,169,810	
災害減税法により徴収猶予したもの Deferment of collection deferred by Disaster Exemption Act	-	136	

調査対象等：平成26年分の報酬・料金等の源泉所得税について、平成27年4月30日までに報酬・料金等の支払者から提供された「法定調書の合計表（報酬・料金・契約金及び賞金の支払調書）」及び平成26年2月から平成27年1月までに提出された「報酬・料金等の所得税徴収高計算書」等に基づいて作成した。

Subject of survey, etc.: The income tax withheld at source of the reward and the charge, etc. in 2014 was made based on “Income tax collection high statements of the reward and the charge, etc.” etc. submitted between “Total table of a legal record (record of payment of the reward, the charge, contact money, and the prize)” having been offered by those who paid about the reward and the charge, etc. by April 30, 2015 and February, 2014 and January, 2015.

## (10) 非居住者等の課税状況

(単位：百万円)

Statistics of taxation on non-residents, etc.

(In millions of yen)

区 分 Type	支 払 金 額 Amount of paid	源泉徴収税額 Amount of withholding income tax and special income tax for reconstruction
公 社 債 ・ 預 貯 金 の 利 子 等 Interest from bond and debenture or deposit, etc.	8,916	1,169
剰余金又は利益の配当、特定投資法人の投資口の配当等、投資信託(公社債投資信託及び公募公社債等運用投資信託を除く。)及び特定受益証券発行信託の収益の分配 Dividend of profit or interest, dividend of profit, dividend of basic interest, dividend of profit from investments of special securities investment firms, Profit dividend accruing from investment trust (excluding bond investment trusts, publicly-offered bond investment trusts, etc.) or special purpose trust	3,747,451	332,235
匿名組合契約に基づく利益の分配 Dividend of profit based on anonymous association contract	97,249	19,004
給 与 ・ 賞 与 等 Wages, bonus, etc.	195,126	24,290
退 職 所 得 Retirement income	39,739	7,622
役 務 の 報 酬 Remuneration for providing services	5,308	687
工業所有権その他の技術に関する権利等の使用料又はその譲渡による対価 Royalty or compensation for transfer of industrial rights or other rights for technology	374,320	39,033
著作権の使用料又はその譲渡による対価 Royalty or compensation for transfer of copyright	182,685	17,043
貸 付 金 の 利 子 Interest income from loan	153,425	15,481
不動産、採石権の貸付、租鉱権の設定又は航空機、船舶の貸付による所得 Income from rent of real estate or right of quarrying, mining lease, or lease of aircraft or ship	54,676	9,685
機 械 等 の 使 用 料 Real estate fee of machinery, etc.	-	-
土 地 等 の 譲 渡 に よ る 対 価 Compensation for transfer of land, etc.	108,742	11,272
人 的 役 務 提 供 事 業 の 対 価 Compensation for providing personal service	152,171	21,471
生 命 保 険 契 約 等 に 基 づ く 年 金 Pension based on life insurance contract	351	26
賞 金 Prize money	570	38
合 計 Total	5,120,728	499,056

調査対象等：平成26年分の非居住者等の源泉所得税について、平成26年2月から平成27年1月までに非居住者等の給与等の支払者から提出された「非居住者・外国法人の所得についての所得税徴収高計算書」に基づいて作成した。

Subject of survey, etc.: This table with respect to withholding income tax for non-residents for 2014 was made on the basis of "Accounting statement of collection of income tax on payment records of salary, paid to non-residents" submitted between February 2014 and January 2015.

## (11) 都道府県別の課税状況

(単位：百万円)

Breakdown of statistics of taxation by prefectures

(In millions of yen)

区 分 Type			源 泉 徴 収 税 額 Amount of withholding income tax and special income tax for reconstruction							合 計 Total
			利子所得等 Interest income, etc.	配当所得 Dividend income	特定口座内保管 上場株式等の 譲渡所得等 Capital gains, etc., from listed shares, etc., kept in special accounts	給与所得 Employment income	退職所得 Retirement income	報酬料金等 所得 Remuneration, Fee, etc.	非居住者等 所得 Income of non residents, etc.	
札幌 Sapporo	北海道 Hokkaido		5,608	40,021	4,064	256,780	5,179	9,509	832	321,992
仙台 Sendai	青森 Aomori		990	5,263	718	46,508	781	1,634	35	55,929
	岩手 Iwate		727	7,105	765	46,765	847	2,011	52	58,273
	宮城 Miyagi		2,952	14,957	2,344	113,480	2,196	5,955	494	142,377
	秋田 Akita		650	4,113	801	34,709	645	1,345	69	42,331
	山形 Yamagata		1,084	6,101	951	44,401	589	1,816	115	55,058
	福島 Fukushima		1,353	13,665	2,212	88,827	2,301	2,735	426	111,518
	計 Total		7,756	51,204	7,790	374,691	7,359	15,497	1,190	465,486
関東信越 Kanto Shinetsu	茨城 Ibaraki		2,177	18,088	4,455	135,924	2,635	4,719	298	168,295
	栃木 Tochigi		1,544	19,286	3,312	107,658	1,647	3,814	579	137,840
	群馬 Gunma		1,840	14,983	3,179	104,207	1,564	3,867	602	130,242
	埼玉 Saitama		8,155	53,804	12,148	303,737	6,064	14,442	3,416	401,767
	新潟 Niigata		1,979	15,682	3,400	101,858	1,897	4,156	459	129,431
	長野 Nagano		2,447	14,341	3,707	104,310	2,159	5,020	779	132,762
	計 Total		18,143	136,183	30,201	857,694	15,966	36,017	6,133	1,100,337
東京 Tokyo	千葉 Chiba		6,465	61,358	12,018	246,397	4,437	11,498	2,096	344,269
	東京 Tokyo		315,549	2,468,611	218,665	3,556,203	88,897	790,646	441,231	7,879,802
	神奈川 Kanagawa		16,056	103,400	19,169	522,021	10,082	28,854	10,314	709,895
	山梨 Yamanashi		657	5,875	1,270	41,248	455	2,003	434	51,941
	計 Total		338,727	2,639,244	251,122	4,365,868	103,871	833,000	454,075	8,985,907
金沢 Kanazawa	富山 Toyama		1,327	13,696	2,150	61,102	1,036	2,501	218	82,029
	石川 Ishikawa		2,212	11,538	2,249	59,289	1,143	2,761	199	79,392
	福井 Fukui		1,007	10,145	1,640	39,788	746	1,842	135	55,304
	計 Total		4,546	35,379	6,038	160,179	2,925	7,105	552	216,724
名古屋 Nagoya	岐阜 Gifu		2,398	15,849	3,618	104,121	2,702	5,952	551	135,192
	静岡 Shizuoka		4,733	38,298	7,827	216,175	3,735	10,403	2,024	283,194
	愛知 Aichi		14,586	187,433	21,542	653,167	11,995	27,318	6,828	922,870
	三重 Mie		2,220	16,116	3,832	88,505	2,100	3,660	223	116,655
	計 Total		23,937	257,696	36,818	1,061,969	20,532	47,333	9,626	1,457,910
大阪 Osaka	滋賀 Shiga		1,805	7,360	1,927	57,425	917	2,611	285	72,331
	京都 Kyoto		5,541	39,065	6,301	170,451	3,785	12,009	1,587	238,739
	大阪 Osaka		28,993	291,835	30,511	892,631	25,154	130,686	14,418	1,414,228
	兵庫 Hyogo		11,110	65,500	12,462	285,867	7,079	14,248	3,879	400,145
	奈良 Nara		2,507	9,572	3,494	48,037	1,371	2,284	1,188	68,452
	和歌山 Wakayama		1,778	8,525	2,263	39,140	990	2,243	26	54,966
	計 Total		51,733	421,858	56,958	1,493,550	39,296	164,081	21,383	2,248,860
広島 Hiroshima	鳥取 Tottori		622	2,660	878	21,068	408	865	69	26,571
	島根 Shimane		862	4,883	679	27,268	416	1,089	90	35,286
	岡山 Okayama		2,273	19,286	4,120	91,569	1,944	4,225	996	124,413
	広島 Hiroshima		4,857	33,238	6,272	171,371	3,935	7,521	1,163	228,357
	山口 Yamaguchi		2,610	25,320	2,461	65,463	1,345	2,471	547	100,215
	計 Total		11,224	85,387	14,410	376,739	8,048	16,170	2,865	514,843
高松 Takamatsu	徳島 Tokushima		1,228	8,151	2,553	35,358	1,098	1,333	112	49,832
	香川 Kagawa		1,682	16,929	2,427	52,570	1,106	2,729	113	77,557
	愛媛 Ehime		2,306	31,418	2,566	66,608	1,699	2,551	155	107,304
	高知 Kochi		826	3,965	1,020	30,621	935	1,366	11	38,743
	計 Total		6,042	60,464	8,566	185,157	4,838	7,979	390	273,436
福岡 Fukuoka	福岡 Fukuoka		7,157	48,604	8,885	275,030	5,784	16,616	1,235	363,312
	佐賀 Saga		561	4,397	662	31,379	597	1,709	31	39,337
	長崎 Nagasaki		863	9,635	1,867	53,434	1,146	2,303	86	69,332
	計 Total		8,581	62,636	11,413	359,843	7,527	20,629	1,353	471,982
熊本 Kumamoto	熊本 Kumamoto		1,177	10,792	1,857	74,096	1,760	3,252	102	93,036
	大分 Oita		732	4,929	1,100	47,835	815	1,881	51	57,343
	宮崎 Miyazaki		485	4,632	859	52,407	933	2,140	103	61,560
	鹿児島 Kagoshima		837	6,180	1,286	65,260	1,585	2,871	27	78,045
	計 Total		3,231	26,534	5,102	239,597	5,093	10,143	283	289,985
沖縄 Okinawa	沖縄 Okinawa		1,146	4,775	904	49,079	958	2,347	373	59,582
全 国 計 Grand Total			480,674	3,821,381	433,386	9,781,145	221,593	1,169,810	499,056	16,407,044

(注) この表は、「(1)課税状況」を都道府県別に示したものである。

Note: This table shows "(1) Statistics of taxation" by prefectures.

3-2 民間給与実態統計調査結果（抜 粋）

Results of the Statistical Survey of Actual Status for Salary in the Private Sector (excerpt)

民間給与実態統計調査の説明

Explanation of the Statistical Survey of Actual Status for Salary in the Private Sector

- 1 この3-2における表は、平成26年分の民間給与所得者について、標本調査により調査したもののうち、主要な計数について取りまとめたものである。  
 なお、この調査結果の詳細については、「平成26年分民間給与実態統計調査」（国税庁ホームページ「統計情報」）を参照されたい。
- 2 調査の対象は、平成26年12月31日現在の給与所得者（所得税の納税の有無を問わない。）であるが、次のものは調査対象から除外した。  
 ① 日雇労働者 ② 公務員 ③ 公庫、事業団、公社、特定独立行政法人、特定地方独立行政法人の職員  
 ④ すべての従業員が源泉所得税の納付税額がない事業所の従業員
- 3 標本給与所得者の抽出は、標本事業所の抽出及び標本給与所得者の抽出の2段階からなっている。

(1) 第1段抽出

事業所を、事業所の従業員数によって層別し、それぞれの抽出率で標本事業所を抽出した。

なお、第1段抽出は、国税庁長官官房企画課で行い、抽出された標本事業所には、国税局総務部企画課（沖縄国税事務所にあつては総務課。以下同じ。）から調査票を送付した。

(2) 第2段抽出

標本事業所の給与台帳を基にして、一定の抽出率により標本給与所得者を抽出した。ただし、標本事業所において年間給与額が2,000万円を超える者は、全数を抽出した。

なお、第2段抽出は、標本事業所が行った。

1 The tables in 3-2 show figures of key items according to sample survey for employment income earners for 2013.

For further details of results of the survey, please refer to "Statistical Survey of Actual Status for Salary in the Private Sector for 2013" (National tax agency homepage "Statistics information").

2 Subjects of survey are employment income earners as of December 31, 2013 (regardless whether they have income tax to pay or not), but the following are excluded from the survey.

- ① Day laborers
- ② Civil servants

③ Employees of public financial corporation or public agency or public corporation or specified incorporated administrative agency or specified local incorporated administrative agency

- ④ Employees of business enterprise where no employee has amount of withholding income tax to pay.

3 Sampling of employment income earners consists of two stages: the first stage, sampling of business places, and the second stage, sampling of employment income earners.

(1) First stage

Business places were classified by the number of employees and then sample business places were picked out according to the sampling ratio of each class. The first stage sampling was made by the Commissioner's Secretariat Planning Division of the National Tax Agency. Schedules were sent to sample business places picked out from the Management and Co-ordination Department, Planning Division (General Affairs Division in the case of the Okinawa Regional Taxation Office, the same hereinafter) of the Regional Taxation Bureau.

(2) Second stage

Sample employment income earners were picked out by a certain sampling ratio based on salary records of sample business places. Provided, those whose annual wages and salaries exceed 20 million yen were all counted.

The second stage samplings were made by sample business places.

(参考) 事業所の従業員数による層別、抽出率は、次のとおりである。

(Reference data) Sampling ratios of business places by the class of number of employees are as follows.

階 層 Class	区 分 Type	事業所の従事 員数等の区分		全体としての事 業所の抽出率 ①	事業所における 給与所得者の 抽 出 率 ②	全体としての 給与所得者の 抽 出 率 ①×②	標 本 事業所数	標本給与 所得者数
		Range of number of employees		Sampling ratio of business places as a whole ①	Sampling ratio of employment income earners in each business place ②	Sampling ratio of employment income earners as a whole ①x②	Number of sample business places	Number of sample employment income earners
			人 Person				所 Site	人 Person
第1層	Class 1	1～ 9	1～ 9	1/400	1/ 1	1/400	4,753	16,666
第2層	Class 2	10～ 29	10～ 29	1/200	1/ 2	1/400	2,050	17,339
第3層	Class 3	30～ 99	30～ 99	1/ 60	1/ 5	1/300	2,409	25,431
第4層	Class 4	100～ 499	100～ 499	1/ 15	1/ 20	1/300	3,103	32,581
第5層	Class 5	500～ 999	500～ 999	1/ 3	1/ 50	1/150	1,818	28,773
第6層	Class 6	1,000～ 4,999	1,000～ 4,999	1/ 1	1/100	1/100	3,377	83,457
第7層	Class 7	5,000人以上	More than 5,000	1/ 1	1/200	1/200	529	47,399
第8層	Class 8	本 社	Headquarters	1/ 1	1/ 10	1/ 10	2,512	47,235
計	Total						20,551	298,881

(注) 「本社」とは、従業員500人未満で資本金10億円以上の株式会社の本社をいう。

Note: "Headquarters" means headquarters of joint stock company with employees less than 500, and capital of more than 1 billion yen.

(1) 源泉徴収義務者数、給与所得者数  
Number of withholding agents and employment income earners(単位：人)  
(In persons)

区 分 Type	源泉徴収義務者数 Withholding agents	給与所得者数 Number of employment income earners		
		1年を通じて勤務した 給与所得者 Employment income earners who worked through a year	1年未満勤続の 給与所得者 Employment income earners with seniority less than a year	
平成21年分	2009	3,696,908	45,056,480	8,757,364
22	2010	3,595,133	45,519,825	8,755,281
23	2011	3,476,056	45,657,213	8,758,177
24	2012	3,502,334	45,556,011	8,738,260
25	2013	3,491,277	46,454,211	8,696,359
26	2014	3,508,825	47,562,672	8,615,497
〈事業所規模別〉	By scale of business place			
10人未満	Under 10 person	2,767,510	8,527,191	1,237,119
10人以上	More than 10 taxpayers	495,681	6,802,268	1,330,768
30人以上	30人以上	30	176,389	1,424,623
	100人以上	100	58,048	1,668,479
	500人以上	500	6,987	614,226
	1,000人以上	1,000	3,377	1,148,361
	5,000人以上	5,000	533	1,191,921
計	Subtotal	245,334	32,233,213	6,047,610
合計	Total	3,508,525	47,562,672	8,615,497
〈企業規模別〉	By scale of corporation			
個人	Individual	1,004,597	2,651,703	579,357
2,000万円未満 2,000万円以上 5,000万円〃 1億円〃 10億円〃	Under 20 million	1,181,207	10,599,149	2,110,531
	More than 20 million	201,634	5,669,626	945,106
	50	70,341	4,321,507	756,183
	100	41,335	5,570,706	922,192
	1 billion	10,437	8,209,068	1,091,903
計	Subtotal	1,504,954	34,370,056	5,825,915
その他の法人	Other corporation	998,974	10,540,913	2,210,225
合計	Total	3,508,525	47,562,672	8,615,497
〈業種別〉	By type of business			
建設業	Construction	539,814	3,970,596	434,852
製造業	Manufactureing	372,756	9,716,445	743,007
卸売・小売業	Wholesale and retail trade	567,527	8,204,433	1,571,843
宿泊業、飲食サービス業	Accommodations, Eating and Drinking Services	153,519	2,009,457	1,051,340
金融・保険業	Finance and Insurance	42,255	1,285,871	126,696
不動産業、物品賃貸業	Real Estate and Goods Rental and Leasing	325,692	1,254,627	170,135
運輸業、郵便業	Transport and Postal activities	86,653	2,963,264	338,126
電気・ガス・熱供給・水道業	Electricity, Gas, Heat Supply and Water	14,930	219,515	14,556
情報通信業	Information and Communications	78,735	1,745,177	222,923
学術研究、専門・技術サービス、教育、学習支援業	Scientific Research, Professional and Technical Service and Education, Learning Support	179,709	1,954,902	604,676
医療・福祉	Medical, Health Care and Welfare	312,391	6,026,789	1,341,951
複合サービス業	Compound Services	20,560	528,748	103,787
サービス業	Service Industry	644,973	7,145,573	1,774,352
農林水産・鉱業	Agriculture, Forestry, Fisheries and Mining	169,011	537,275	117,253
合計	Total	3,508,525	47,562,672	8,615,497

## (2) 給与額の累年比較（1年を通じて勤務した給与所得者）

Yearly comparison of amounts of salary (employment income earners who worked through a year)

区分 Type	性 Sex	平均年齢 Average age	平均 勤続年数 Average seniority	給料・手当 Salaries and allowances		賞与 Bonus		給与 Pay	
				総額 Total amount	平均 Average	総額 Total amount	平均 Average	総額 Total amount	平均 Average
				百万円 Million yen	千円 Thousand yen	百万円 Million yen	千円 Thousand yen	百万円 Million yen	千円 Thousand yen
平成15年分 2003	男 Male	43.6	13.4	127,799,141	4,559	24,766,493	883	152,565,634	5,442
	女 Female	43.4	9.5	39,139,149	2,354	6,559,126	394	45,698,275	2,748
	計 Total	43.5	12.0	166,938,291	3,738	31,325,619	701	198,263,909	4,439
16 2004	男 Male	43.6	13.2	124,772,049	4,534	24,104,703	876	148,876,751	5,409
	女 Female	43.3	9.3	40,028,329	2,354	6,505,967	383	46,534,296	2,736
	計 Total	43.5	11.7	164,800,377	3,701	30,610,669	687	195,411,047	4,388
17 2005	男 Male	43.9	13.2	125,507,039	4,524	23,854,938	860	149,361,976	5,384
	女 Female	43.7	9.4	40,484,438	2,354	6,431,437	374	46,915,874	2,728
	計 Total	43.8	11.8	165,991,476	3,694	30,286,375	674	196,277,851	4,368
18 2006	男 Male	44.3	13.0	124,085,550	4,520	23,794,615	867	147,880,165	5,387
	女 Female	44.0	9.4	40,785,866	2,345	6,349,272	365	47,135,138	2,710
	計 Total	44.2	11.6	164,871,415	3,676	30,143,887	672	195,015,303	4,349
19 2007	男 Male	44.2	13.1	126,116,975	4,534	24,723,155	889	150,840,130	5,422
	女 Female	43.9	9.3	41,260,111	2,344	6,489,324	369	47,749,434	2,712
	計 Total	44.1	11.6	167,377,085	3,685	31,212,479	687	198,589,564	4,372
20 2008	男 Male	44.5	12.9	124,895,387	4,490	23,238,674	835	148,134,060	5,325
	女 Female	44.3	9.4	42,530,486	2,356	6,402,475	355	48,932,961	2,710
	計 Total	44.4	11.5	167,425,873	3,650	29,641,150	646	197,067,022	4,296
21 2009	男 Male	44.5	12.9	116,475,931	4,283	19,394,331	713	135,870,261	4,997
	女 Female	44.3	9.0	41,105,796	2,301	5,898,453	330	47,004,250	2,631
	計 Total	44.4	11.4	157,581,727	3,497	25,292,784	561	182,874,511	4,059
22 2010	男 Male	44.6	13.0	118,274,097	4,335	20,171,657	739	138,445,753	5,074
	女 Female	44.9	9.5	42,823,240	2,349	6,276,523	344	49,099,763	2,693
	計 Total	44.7	11.6	161,097,337	3,539	26,448,180	581	187,545,516	4,120
23 2011	男 Male	44.6	13.0	116,929,533	4,282	20,660,631	757	137,590,165	5,038
	女 Female	44.8	9.5	42,736,708	2,329	6,419,042	350	49,155,750	2,679
	計 Total	44.7	11.6	159,666,241	3,497	27,079,673	593	186,745,914	4,090
24 2012	男 Male	44.9	13.3	116,340,177	4,267	20,520,160	753	136,860,337	5,020
	女 Female	45.0	9.7	42,649,592	2,331	6,340,889	347	48,990,481	2,678
	計 Total	44.9	11.9	158,989,769	3,490	26,861,049	590	185,850,818	4,080
25 2013	男 Male	45.1	13.3	119,252,917	4,331	21,530,131	782	140,783,048	5,113
	女 Female	45.3	9.7	44,586,075	2,357	6,780,718	358	51,366,794	2,715
	計 Total	45.2	11.8	163,838,992	3,527	28,310,850	609	192,149,841	4,136
26 2014	男 Male	45.4	13.4	121,619,844	4,336	22,661,432	808	144,281,276	5,144
	女 Female	45.6	9.9	46,077,568	2,361	7,045,437	361	53,123,005	2,722
	計 Total	45.5	12.0	167,697,412	3,526	29,706,869	625	197,404,281	4,150

(注) 「給与」とは、「給料・手当」+「賞与」のことである。

Note: "Pay" means "Salary and allowances" plus "Bonus".



## (3) 給与階級別の給与所得者数、給与額（1年を通じて勤務した給与所得者）

Breakdown of number of employment income earners and amount of salary by range of salary (employment income earners who worked through a year)

区分 Type	平均年齢 Average age	平均 勤続年数 Average seniority	給与所得者数 Number of employment income earners	給料・手当 Salaries and allowances		賞 与 Bonus		給 与 Pay		
				総額 Total amount	平均 Average	総額 Total amount	平均 Average	総額 Total amount	平均 Average	
				百万円 Million yen	千円 Thousand yen	百万円 Million yen	千円 Thousand yen	百万円 Million yen	千円 Thousand yen	
男 Male	100万円以下 Less than 1 million yen	47.9	7.9	915,191	693,238	757	9,129	10	702,368	767
	200万円 "	52.3	10.4	2,098,016	3,135,062	1,494	62,860	30	3,197,922	1,524
	300万円 "	46.4	9.7	3,713,886	8,951,590	2,410	509,572	137	9,461,162	2,548
	400万円 "	41.8	9.6	5,138,213	16,216,604	3,156	1,874,464	365	18,091,068	3,521
	500万円 "	41.8	11.5	4,877,865	18,797,911	3,854	3,063,756	628	21,861,667	4,482
	600万円 "	43.8	14.7	3,581,714	16,374,008	4,572	3,263,858	911	19,637,866	5,483
	700万円 "	45.1	17.2	2,356,192	12,275,080	5,210	2,975,293	1,263	15,250,372	6,472
	800万円 "	47.2	19.5	1,657,491	9,848,296	5,942	2,522,966	1,522	12,371,263	7,464
	900万円 "	48.3	20.7	1,123,332	7,499,590	6,676	2,017,608	1,796	9,517,198	8,472
	1,000万円 "	49.0	21.9	752,448	5,542,395	7,366	1,582,387	2,103	7,124,782	9,469
	1,500万円 "	50.8	21.6	1,363,697	12,656,782	9,281	3,455,608	2,534	16,112,390	11,815
	2,000万円 "	53.3	20.2	283,946	4,119,317	14,507	747,732	2,633	4,867,049	17,141
	2,500万円 "	55.2	20.1	86,038	1,704,694	19,813	209,208	2,432	1,913,901	22,245
2,500万円 超 Over 25 million yen	58.2	22.2	102,056	3,805,276	37,286	366,991	3,596	4,172,267	40,882	
計 Total	45.4	13.4	28,050,085	121,619,844	4,336	22,661,432	808	144,281,276	5,144	
女 Female	100万円以下 Less than 1 million yen	49.3	8.1	3,262,415	2,644,066	810	36,978	11	2,681,045	822
	200万円 "	49.1	9.4	5,116,320	7,101,395	1,388	236,326	46	7,337,722	1,434
	300万円 "	43.1	8.5	4,314,932	9,730,549	2,255	1,015,990	235	10,746,539	2,491
	400万円 "	40.6	9.4	3,102,599	9,024,182	2,909	1,728,518	557	10,752,700	3,466
	500万円 "	42.6	12.1	1,754,925	6,351,727	3,619	1,473,922	840	7,825,650	4,459
	600万円 "	44.7	14.7	920,149	4,062,576	4,415	969,668	1,054	5,032,244	5,469
	700万円 "	46.3	16.6	448,193	2,271,005	5,067	617,544	1,378	2,888,549	6,445
	800万円 "	48.3	18.1	238,471	1,425,939	5,980	350,687	1,471	1,776,626	7,450
	900万円 "	49.7	18.9	126,467	873,147	6,904	196,630	1,555	1,069,777	8,459
	1,000万円 "	50.6	18.1	68,983	530,626	7,692	123,909	1,796	654,535	9,488
	1,500万円 "	50.6	18.1	119,719	1,207,747	10,088	219,503	1,833	1,427,250	11,922
	2,000万円 "	53.6	18.4	22,047	341,501	15,490	38,256	1,735	379,756	17,225
	2,500万円 "	56.9	18.7	8,623	186,968	21,682	7,969	924	194,937	22,607
2,500万円 超 Over 25 million yen	58.2	18.4	8,744	326,139	37,299	29,536	3,378	355,676	40,677	
計 Total	45.6	9.9	19,512,587	46,077,568	2,361	7,045,437	361	53,123,005	2,722	
計 Total	100万円以下 Less than 1 million yen	49.0	8.1	4,177,606	3,337,305	799	46,107	11	3,383,412	810
	200万円 "	50.1	9.7	7,214,336	10,236,458	1,419	299,186	41	10,535,644	1,460
	300万円 "	44.6	9.0	8,028,818	18,682,139	2,327	1,525,562	190	20,207,701	2,517
	400万円 "	41.4	9.5	8,240,812	25,240,786	3,063	3,602,982	437	28,843,768	3,500
	500万円 "	42.0	11.7	6,632,790	25,149,638	3,792	4,537,679	684	29,687,317	4,476
	600万円 "	44.0	14.7	4,501,863	20,436,584	4,540	4,233,526	940	24,670,110	5,480
	700万円 "	45.3	17.1	2,804,385	14,546,085	5,187	3,592,837	1,281	18,138,922	6,468
	800万円 "	47.3	19.3	1,895,962	11,274,236	5,946	2,873,653	1,516	14,147,889	7,462
	900万円 "	48.5	20.5	1,249,799	8,372,737	6,699	2,214,238	1,772	10,586,975	8,471
	1,000万円 "	49.2	21.6	821,431	6,073,021	7,393	1,706,296	2,077	7,779,317	9,470
	1,500万円 "	50.8	21.3	1,483,416	13,864,529	9,346	3,675,111	2,477	17,539,640	11,824
	2,000万円 "	53.3	20.1	305,993	4,460,817	14,578	785,988	2,569	5,246,806	17,147
	2,500万円 "	55.3	20.0	94,661	1,891,662	19,984	217,177	2,294	2,108,839	22,278
2,500万円 超 Over 25 million yen	58.2	21.9	110,800	4,131,415	37,287	396,527	3,579	4,527,942	40,866	
計 Total	45.5	12.0	47,562,672	167,697,412	3,526	29,706,869	625	197,404,281	4,150	

## (4) 国税局別の給与所得者数、給与額（1年を通じて勤務した給与所得者）

Breakdown of number of employment income earners and amount of pay by Regional Taxation Bureaus (employment income earners who worked through a year)

区 分 Type	平均年齢 Average age	平均勤続 年数 Average seniority	給与所得者 数 Number of employment income earners	給 料・手 当 Salaries and allowances		賞 与 Bonus		給 与 Pay		
				総 額 Total amount	平 均 Average	総 額 Total amount	平 均 Average	総 額 Total amount	平 均 Average	
	歳 Old	年 Year	人 Person	百万円 Million yen	千円 Thousand yen	百万円 Million yen	千円 Thousand yen	百万円 Million yen	千円 Thousand yen	
男 Male	札幌 Sapporo	46.3	12.8	934,973	3,552,001	3,799	593,355	635	4,145,356	4,434
	仙台 Sendai	46.8	13.6	1,521,184	5,493,328	3,611	822,312	541	6,315,640	4,152
	関東信越 Kanto Shinetsu	46.0	13.7	3,064,122	12,383,783	4,042	1,848,243	603	14,232,025	4,645
	東京 Tokyo	44.7	13.2	9,612,152	46,867,914	4,876	9,822,575	1,022	56,690,489	5,898
	金沢 Kanazawa	46.1	13.7	683,373	2,703,095	3,956	440,589	645	3,143,684	4,600
	名古屋 Nagoya	45.1	14.0	3,348,552	14,631,728	4,370	2,914,064	870	17,545,792	5,240
	大阪 Osaka	45.4	13.4	4,360,515	18,876,243	4,329	3,619,544	830	22,495,787	5,159
	広島 Hiroshima	45.8	13.7	1,369,682	5,380,076	3,928	861,441	629	6,241,517	4,557
	高松 Takamatsu	46.3	14.1	758,188	2,842,824	3,749	414,268	546	3,257,093	4,296
	福岡 Fukuoka	45.7	12.3	1,266,931	4,946,763	3,905	768,230	606	5,714,993	4,511
	熊本 Kumamoto	46.0	12.8	943,993	3,357,269	3,556	475,700	504	3,832,969	4,060
	沖縄 Okinawa	44.7	10.5	186,420	584,821	3,137	81,111	435	665,932	3,572
全 国 Total	45.4	13.4	28,050,085	121,619,844	4,336	22,661,432	808	144,281,276	5,144	
女 Female	札幌 Sapporo	45.6	9.9	713,030	1,484,838	2,082	238,839	335	1,723,676	2,417
	仙台 Sendai	46.3	11.3	1,134,560	2,458,611	2,167	378,146	333	2,836,757	2,500
	関東信越 Kanto Shinetsu	46.8	10.9	2,272,365	5,037,649	2,217	673,367	296	5,711,017	2,513
	東京 Tokyo	44.4	9.2	5,997,105	15,882,022	2,648	2,511,306	419	18,393,328	3,067
	金沢 Kanazawa	47.0	12.5	424,732	1,002,175	2,360	168,717	397	1,170,892	2,757
	名古屋 Nagoya	46.5	10.4	2,202,845	4,889,552	2,220	742,751	337	5,632,303	2,557
	大阪 Osaka	45.7	9.5	3,078,416	7,318,163	2,377	1,115,768	362	8,433,931	2,740
	広島 Hiroshima	45.4	10.1	1,133,331	2,525,655	2,229	397,984	351	2,923,639	2,580
	高松 Takamatsu	46.7	10.9	579,152	1,232,666	2,128	185,529	320	1,418,195	2,449
	福岡 Fukuoka	45.5	9.5	1,031,719	2,276,247	2,206	355,611	345	2,631,858	2,551
	熊本 Kumamoto	46.6	9.9	805,138	1,677,780	2,084	236,258	293	1,914,038	2,377
	沖縄 Okinawa	44.6	8.7	140,194	292,210	2,084	41,162	294	333,372	2,378
全 国 Total	45.6	9.9	19,512,587	46,077,568	2,361	7,045,437	361	53,123,005	2,722	
計 Total	札幌 Sapporo	46.0	11.5	1,648,003	5,036,838	3,056	832,194	505	5,869,032	3,561
	仙台 Sendai	46.6	12.6	2,655,744	7,951,939	2,994	1,200,458	452	9,152,396	3,446
	関東信越 Kanto Shinetsu	46.4	12.5	5,336,487	17,421,432	3,265	2,521,610	473	19,943,042	3,737
	東京 Tokyo	44.6	11.6	15,609,257	62,749,936	4,020	12,333,882	790	75,083,817	4,810
	金沢 Kanazawa	46.4	13.2	1,108,105	3,705,270	3,344	609,306	550	4,314,576	3,894
	名古屋 Nagoya	45.6	12.6	5,551,397	19,521,280	3,516	3,656,814	659	23,178,094	4,175
	大阪 Osaka	45.5	11.8	7,438,931	26,194,406	3,521	4,735,312	637	30,929,718	4,158
	広島 Hiroshima	45.6	12.1	2,503,013	7,905,730	3,158	1,259,425	503	9,165,155	3,662
	高松 Takamatsu	46.5	12.8	1,337,340	4,075,491	3,047	599,797	448	4,675,287	3,496
	福岡 Fukuoka	45.6	11.0	2,298,650	7,223,011	3,142	1,123,840	489	8,346,851	3,631
	熊本 Kumamoto	46.3	11.5	1,749,131	5,035,049	2,879	711,958	407	5,747,007	3,286
	沖縄 Okinawa	44.7	9.7	326,614	877,031	2,685	122,274	374	999,305	3,060
全 国 Total	45.5	12.0	47,562,672	167,697,412	3,526	29,706,869	625	197,404,281	4,150	

## (5) 給与所得者数、給与総額及び税額の累年比較（1年を通じて勤務した給与所得者）

Yearly comparison of number of employment income earners, total amount of pay and amount of tax (employment income earners who worked through a year)

区分 Type	給与所得者数		納税者割合 Percentage of taxpayers (b)/(a)	給与総額		税額 Amount of tax (e)	税額割合 Percentage of amount of tax	
	Number of employment income earners (a)	内 納税者 Taxpayers (b)		Total amount of pay (c)	内 納税者 Taxpayers (d)		(e)/(c)	(e)/(d)
	千人 Thousand	千人 Thousand	%	億円 100 million yen	億円 100 million yen	億円 100 million yen	%	%
平成15年分 2003	44,661	37,667	84.3	1,982,639	1,843,796	84,649	4.27	4.59
16 2004	44,530	38,078	85.5	1,954,110	1,838,527	87,988	4.50	4.79
17 2005	44,936	38,525	85.7	1,962,779	1,847,845	89,630	4.57	4.85
18 2006	44,845	38,288	85.4	1,950,153	1,833,281	98,925	5.07	5.40
19 2007	45,425	38,806	85.4	1,985,896	1,868,224	87,575	4.41	4.69
20 2008	45,873	38,365	83.6	1,970,670	1,814,087	85,551	4.34	4.72
21 2009	45,056	36,829	81.7	1,828,745	1,654,595	71,240	3.90	4.31
22 2010	45,520	37,547	82.5	1,875,455	1,699,764	72,473	3.86	4.26
23 2011	45,657	38,533	84.4	1,867,459	1,729,218	75,529	4.04	4.37
24 2012	45,556	38,375	84.2	1,858,508	1,721,294	72,977	3.93	4.24
25 2013	46,454	38,969	83.9	1,921,498	1,787,114	82,907	4.31	4.64
26 2014	47,563	40,259	84.6	1,974,043	1,845,833	85,124	4.31	4.61

(注) 平成25年分以降の「税額」には、復興特別所得税を含む。

Note: "Amount of tax from 2013 on" includes special income tax for reconstruction.

## (6) 給与階級別の給与所得者数、給与総額及び税額（1年を通じて勤務した給与所得者）

Breakdown of number of employment income earners, total amount of pay and amount of tax by range of salary (employment income earners who worked through a year)

区 分 Type		給 与 所 得 者 数 Numbers of employment income earners				給 与 総 額 Total amounts of pay				税 額 Amount of tax	
		内 納 税 者 Taxpayers		内 納 税 者 Taxpayers		内 納 税 者 Taxpayers		内 納 税 者 Taxpayers		内 納 税 者 Taxpayers	
(給与階級)	Salary range	千人 Thousand	%	千人 Thousand	%	億円 100 million yen	%	億円 100 million yen	%	億円 100 million yen	%
100万円以下	Less than 1 million yen	4,178	8.8	562	1.4	33,834	1.7	4,315	0.2	98	0.1
100万円超	Over 1 million yen										
200万円以下	Less than 2 million yen	7,214	15.2	5,337	13.3	105,356	5.3	81,888	4.4	1,050	1.2
200万円超	Over 2 million yen										
300万円以下	Less than 3 million yen	8,029	16.9	7,565	18.8	202,077	10.2	190,587	10.3	3,281	3.9
300万円超	Over 3 million yen										
400万円以下	Less than 4 million yen	8,241	17.3	7,852	19.5	288,438	14.6	274,756	14.9	5,283	6.2
400万円超	Over 4 million yen										
500万円以下	Less than 5 million yen	6,633	13.9	6,182	15.4	296,873	15.0	276,618	15.0	6,039	7.1
500万円超	Over 5 million yen										
600万円以下	Less than 6 million yen	4,502	9.5	4,171	10.4	246,701	12.5	228,678	12.4	6,141	7.2
600万円超	Over 6 million yen										
700万円以下	Less than 7 million yen	2,804	5.9	2,670	6.6	181,389	9.2	172,739	9.4	5,325	6.3
700万円超	Over 7 million yen										
800万円以下	Less than 8 million yen	1,896	4.0	1,861	4.6	141,479	7.2	138,891	7.5	5,654	6.6
800万円超	Over 8 million yen										
900万円以下	Less than 9 million yen	1,250	2.6	1,244	3.1	105,870	5.4	105,373	5.7	5,510	6.5
900万円超	Over 9 million yen										
1,000万円以下	Less than 10 million yen	821	1.7	821	2.0	77,793	3.9	77,755	4.2	4,965	5.8
1,000万円超	Over 10 million yen										
1,500万円以下	Less than 15 million yen	1,483	3.1	1,483	3.7	175,396	8.9	175,396	9.5	16,079	18.9
1,500万円超	Over 15 million yen										
2,000万円以下	Less than 20 million yen	306	0.6	306	0.8	52,468	2.7	52,468	2.8	8,040	9.4
2,000万円超	Over 20 million yen										
2,500万円以下	Less than 25 million yen	95	0.2	95	0.2	21,088	1.1	21,088	1.1	4,314	5.1
2,500万円超	Over 25 million yen	111	0.2	111	0.3	45,279	2.3	45,279	2.5	13,344	15.7
合 計	Total	47,563	100.0	40,259	100.0	1,974,043	100.0	1,845,833	100.0	85,124	100.0

(注) 「税額」には、復興特別所得税を含む。

Note: "Amount of tax" includes special income tax for reconstruction.



# 4 法人税

## 統計表を見る方のために

### 1 利用上の注意

この章は、平成26年4月1日から平成27年3月31日までの間に終了した事業年度分についての法人税課税状況、法人数から成っており、全数調査により調査集計した。「4-1 課税状況」は、課税対象となる法人について示しており、「4-2 法人数」はその内、内国普通法人（連結法人を除く。）を業種別、資本金階級別等に示したものである。

なお、「4-1 課税状況」で示している税額に関する項目に地方法人税及び復興特別法人税は含まない。

会社標本調査は、内国普通法人のうち活動中の会社等（株式会社、合名会社、合資会社、合同会社、協業組合、特定目的会社、相互会社等）、企業組合、医療法人の法人数及び連結法人の法人数、営業収入金額、剰余金処分の内容、交際費等の項目について、標本調査の方法で調査、集計したものである。

以上の関係を図示すれば次のとおりである。

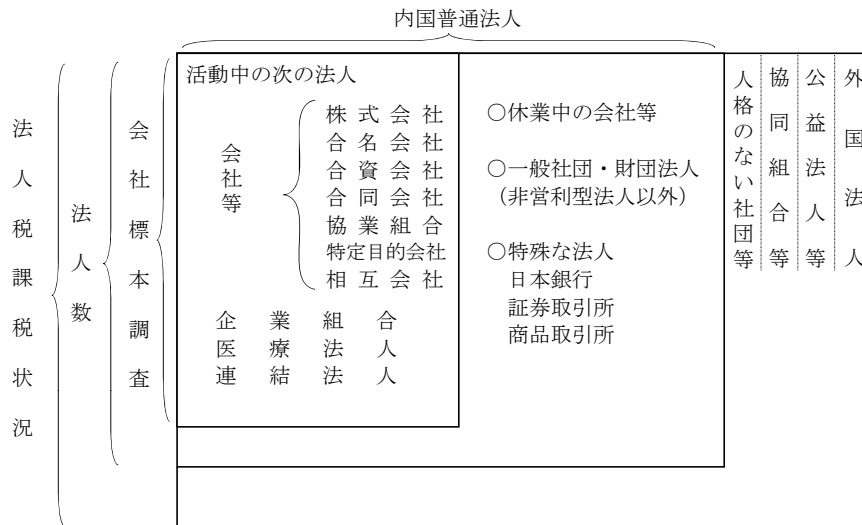

### 2 用語の説明

#### (1) 法人の種類及び課税の範囲

- イ 内国法人……国内に本店又は主たる事務所を有する法人をいう。
  - 公共法人……………法人税法別表第一に該当する法人＝法人税の納税義務を有しない。（例、地方公共団体、地方道路公社、日本放送協会）
  - 公益法人等……………法人税法別表第二に該当する法人＝収益事業から生じた所得についてのみ課税される。（例、公益財団法人、公益社団法人、非営利型法人に該当する一般財団法人又は一般社団法人、社会福祉法人、宗教法人、学校法人）  
※特定非営利活動法人など、公益法人等とみなす法人を含む。
  - 協同組合等……………法人税法別表第三に該当する法人＝課税の範囲について特例はないが、普通法人に比べ適用される税率が低い。（例、農業協同組合、漁業協同組合、労働金庫、信用金庫、森林組合）
  - 人格のない社団等……………法人でない社団又は財団で代表者又は管理人の定めがあるもの＝収益事業から生じた所得についてのみ課税される。
  - 普通法人……………上記以外の法人＝課税の範囲について特例はない。

- ロ 外国法人……………内国法人以外の法人＝日本国内に源泉のある所得について課税される。
- ハ 連結法人……………連結親法人又は当該連結親法人との間に連結完全支配関係がある連結子法人をいう。

- (2) 事業年度……………通常、法人の決算期間のことをいう。  
年1回決算（決算期間12か月）の法人、年2回決算（決算期間6か月）の法人などがある。
- (3) 資本金の額……………事業年度末の払込済資本金額又は出資金額である。

## 3 法人税の税率

## (1) 各事業年度の所得及び清算所得に対する税率

区分	各事業年度の所得に対する税率								区分	清算所得に対する税率	
	普通法人		協同組合等		公益法人等					普通法人	協同組合等
	基本税率	中小法人の軽減税率	年800万円超の金額	年800万円以下の金額	一般社団法人等		左記以外の公益法人等				
					年800万円超の金額	年800万円以下の金額	年800万円超の金額	年800万円以下の金額			
平成11年4月1日以後開始の事業年度	30%	22%	22% (26%)		22%			22%	平成11年4月1日以後に解散又は平成11年4月1日から平成13年3月31日までの間に合併をした場合	27.1%	20.5%
平成20年12月1日以後終了の事業年度	30%	22%	22% (26%)		30%	22%		22%			
平成21年4月1日から平成24年3月31日までの間に終了する事業年度	30%	18%	22% (26%)	18%	30%	18%		22%	18%	平成22年10月1日以後に解散をした場合	廃止 (通常所得課税)
平成24年4月1日から平成27年3月31日までの間に開始する事業年度	25.5%	15%	19% (22%)	15%	25.5%	15%		19%	15%		

- (注) 1 各事業年度の所得に対する税率のうち、普通法人に対する中小法人の軽減税率は、資本金1億円以下の法人又は資本を有しない法人の所得金額のうち、年800万円以下の金額について適用される。  
 ただし、平成22年4月1日以後開始する事業年度において、資本金5億円以上の大法人等との間に、その大法人等による完全支配関係がある普通法人(内国法人に限る。)については、この軽減税率は適用されない。  
 また、平成23年4月1日以後開始する事業年度(平成23年6月30日前に終了する事業年度を除く。)においては、完全支配関係がある複数の大法人等に発行済株式等の全部を保有されている普通法人についても、この軽減税率は適用されない。  
 2 協同組合等の( )書きの税率は、特定の協同組合等の所得のうち10億円を超える分のものである。  
 3 一般社団法人等とは、公益社団法人及び公益財団法人並びに非営利型法人をいう。

## (2) 退職年金等積立金に対する税率

退職年金等積立金の額の..... 1%

(注) 平成11年4月1日から平成29年3月31日までの間に開始する各事業年度の退職年金等積立金については、法人税は課されない。

## (3) 特定信託の各計算期間の所得に対する税率

特定信託の各計算期間の所得額の..... 30%

(注) 特定信託の各計算期間の所得に対する税率は、平成19年9月30日前に効力を生じた信託について適用される。

## (4) 同族会社及び同族特定信託の留保金に対する特別税率

## イ 留保金額

区分	同族会社	同族特定信託
	各事業年度の留保所得金額から次のうち最も多い金額を控除した金額	各計算期間の留保所得金額から次のうちいずれか多い金額を控除した金額
平成18年4月1日前開始事業年度(計算期間)	①所得等の金額の35%相当額 ②年1,500万円 ③資本金の25%相当額からその事業年度末の利益積立金額を控除した金額	①所得等の金額の35%相当額 ②年1,500万円
平成18年4月1日以後開始事業年度(計算期間)	①所得等の金額の40%(50%※)相当額 ②年2,000万円 ③資本金の25%相当額からその事業年度末の利益積立金額を控除した金額 ④自己資本比率が30%に満たない場合の満たない部分の金額(※)	①所得等の金額の40%相当額 ②年2,000万円
平成19年4月1日以後開始事業年度(計算期間)	①所得等の金額の40%相当額 ②年2,000万円 ③資本金の25%相当額からその事業年度末の利益積立金額を控除した金額	同上

- (注) 1 この特別税率の適用について、平成18年4月1日以後開始する事業年度における対象会社(特定同族会社)の判定は、1株主グループにより行われる(同族特定信託の判定も同様)。  
 2 同族会社の(※)は、資本金1億円以下の同族会社について適用される。  
 3 平成19年4月1日以後開始する事業年度において、特定同族会社のうち、資本金1億円以下の被支配会社については、この特別税率は適用されない。  
 ただし、平成22年4月1日以後開始する事業年度においては、資本金1億円以下の被支配会社であっても、資本金5億円以上の大法人等との間に、その大法人等による完全支配関係がある被支配会社については、この特別税率が適用される。  
 また、平成23年4月1日以後開始する事業年度(平成23年6月30日前に終了する事業年度を除く。)においては、完全支配関係がある複数の大法人等に発行済株式等の全部を保有されている被支配会社についても、この特別税率が適用される。  
 4 同族特定信託の留保金に対する特別税率は、平成19年9月30日前に効力を生じた信託について適用される。  
 5 清算中の被支配会社については、この特別税率は適用されない。

## ロ 留保金額に対する税率

年 3,000万円以下の金額の..... 10%

年 3,000万円を超え、年1億円以下の金額の..... 15%

年 1億円を超える金額の..... 20%

(注) 平成14年4月1日から平成15年3月31日までの間に開始する事業年度における同族会社の留保金に対する税額は、上記の税率により計算した税額の合計額の95%相当額となる。

4 法人税

(5) 各連結事業年度の連結所得に対する税率

区 分	各連結事業年度の連結所得に対する税率			
	連結親法人			
	普通法人		協同組合等	
	基本税率	中小法人の 軽減税率	年800万円 超の金額	年800万円 以下の金額
平成14年4月1日以後 開始の連結事業年度	30% (32%)	22% (24%)	23% (25%)	
平成21年4月1日から 平成24年3月31日ま での間に終了する連結 事業年度	30%	18%	23%	19%
平成24年4月1日から 平成27年3月31日ま での間に開始する連結 事業年度	25.5%	15%	20%	16%

- (注) 1 各連結事業年度の連結所得に対する税率のうち、普通法人である連結親法人に対する中小法人の軽減税率は、資本金1億円以下の連結親法人のうち、年800万円以下の金額について適用される。  
 ただし、平成22年4月1日以後開始する連結事業年度において、国外の資本金5億円以上の大法人等との間に、その大法人等による完全支配関係がある連結親法人については、この軽減税率は適用されない。  
 また、平成23年4月1日以後開始する連結事業年度（平成23年6月30日前に終了する連結事業年度を除く。）においては、完全支配関係がある複数の大法人等に発行済株式等の全部を保有されている連結親法人についても、この軽減税率は適用されない。
- 2 ( ) 書きの税率は、平成14年4月1日から平成16年3月31日までの間に開始する連結事業年度に適用される連結付加税率を含めた税率である。

(6) 連結同族会社の連結留保金に対する特別税率

イ 連結留保金額

区 分	各連結事業年度の連結留保所得金額から 次のうち最も多い金額を控除した金額
平成18年4月1日前 開始連結事業年度	①連結所得等の金額の35%相当額 ②年1,500万円 ③連結親法人の資本金の25%相当額からその連結事業年度末の連結利益積立金額を控除した金額
平成18年4月1日以後 開始連結事業年度	①連結所得等の金額の40%(50%(※))相当額 ②年2,000万円 ③連結親法人の資本金の25%相当額からその連結事業年度末の連結利益積立金額を控除した金額 ④自己資本比率が30%に満たない場合の満たない部分の金額(※)
平成19年4月1日以後 開始連結事業年度	①連結所得等の金額の40%相当額 ②年2,000万円 ③連結親法人の資本金の25%相当額からその連結事業年度末の連結利益積立金額を控除した金額

- (注) 1 この特別税率の適用について、平成18年4月1日以後開始する連結事業年度における対象会社(連結特定同族会社)の判定は、1株主グループにより行われる(同族特定信託の判定も同様)。  
 2 (※)は、資本金1億円以下の連結親法人について適用される。  
 3 平成19年4月1日以後開始する連結事業年度において、連結特定同族会社に該当する連結親法人の資本金が1億円以下である場合、この特別税率は適用されない。  
 ただし、平成22年4月1日以後開始する連結事業年度においては、資本金1億円以下である連結親法人であっても、国外の資本金5億円以上の大法人等との間に、その大法人等による完全支配関係がある連結親法人については、この特別税率が適用される。  
 また、平成23年4月1日以後開始する連結事業年度（平成23年6月30日前に終了する連結事業年度を除く。）においては、完全支配関係がある複数の大法人等に発行済株式等の全部を保有されている連結親法人についても、この特別税率が適用される。

ロ 連結留保金額に対する税率

- 年 3,000万円以下の金額の . . . . . 10%  
 年 3,000万円を超え、年1億円以下の金額の . . . . . 15%  
 年 1億円を超える金額の . . . . . 20%



# 4 Corporation Tax

## For the people who use the statistical tables

### 1 Notes on use

This section comprises statistics of taxation for corporation tax for FY2014 and the number of corporations and the results of the corporation sample survey (excerpt). The statistics of taxation and number of corporations were surveyed and computed by the method of complete enumeration.

"4-1 Statistics of taxation" covers all kinds of companies, but "4-2 Number of corporations" counts domestic ordinary corporations only (consolidated corporations are excluded) by business type and by capital range.

In addition, items related to the tax amount described in "4-1 Taxation situation" do not include local corporation tax and special corporate tax for reconstruction.

In the corporation sample survey, items including number of corporations, amount of operating income, disposition of surplus, and entertainment and social expenses as for domestic ordinary corporations in operation (joint stock company, limited company, unlimited partnership, limited partnership, Limited liability company, joint business cooperative, and Specific purpose company, etc.) were surveyed and computed by the method of sample survey.

These are illustrated as follows.

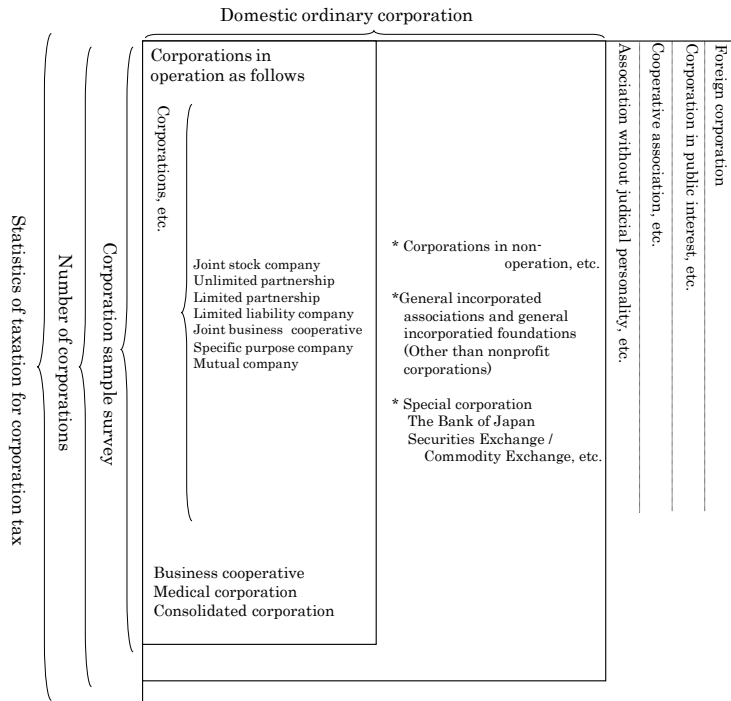

### 2 Terminology

#### (1) Types of corporations and range of taxation

(a) Domestic corporation: It refers to a corporation which has a main office or a business place in Japan	Non-taxable corporation:	Corporations described in the Corporation Tax Law, Schedule 1. They have no liabilities to pay corporation tax (e.g., Local government, Local public road corporations, Japanese Broadcasting Association (NHK)).
	Corporation in public interest, etc.:	Corporations, etc. described in the Corporation Tax Law, Schedule 2 (e.g., Public Interest Incorporated Foundation, Public Interest Incorporated Association, General incorporated foundations and general incorporated associations corresponding to nonprofit corporations, Social Welfare Service Corporation, religious corporations, incorporated schools), tax is imposed only on the corporation's income from profit-making business. ※ Includes non-profit organizations and other corporations in the public interest.
	Cooperative association, etc.:	Corporations described in the Corporation Tax Law, Schedule 3. There are no special provisions about the range of taxation, but applicable tax rates are lower than ordinary corporations (e.g., agricultural cooperatives, fishery cooperatives, worker's credit unions, credit associations, forestry cooperatives).
	Association without judicial personality, etc.:	Associations or foundations not incorporated which have articles for representatives or administrators, tax is imposed only on income from profit-making business.
	Ordinary corporations:	Corporations other than those describes above. There are no special provisions about the range of taxation.

(b) Foreign corporation: Corporations other than domestic corporations.

Income from the source in Japan is taxable.

(c) Consolidated corporation: A subsidiary corporation with a consolidated tax group complete controlling relationship between a consolidated parent corporation or concerned consolidated parent corporation

#### (2) Fiscal Year

Normally refers to the account settlement period for corporate entities. Some corporations have one settlement per year (settlement period of 12 months), while others have two settlements per year (settlement period of 6 months) or adopt other practices.

#### (3) Capital

It means paid-up capital at the end of the accounting period or money investment.

## 3 Tax rates of corporation tax

## (1) Tax rates on income for each accounting period and liquidation income

Type	Tax rates on income for each accounting period								Type	Tax rates on liquidation income	
	Ordinary corporation		Cooperative association, etc.		Corporation in public interest, etc.					Ordinary corporation	Cooperative association, etc.
	Basic tax rate	Reduced tax rate for small and medium-sized enterprise	The amount of income less than 8 million yen	The amount of income over 8 million yen	General incorporated associations, etc.		Other public interest associations, etc.				
					The amount of income less than 8 million yen	The amount of income over 8 million yen	The amount of income less than 8 million yen	The amount of income over 8 million yen		The amount of income less than 8 million yen	The amount of income over 8 million yen
Accounting period starting on and after April 1, 1999	30%	22%	22% (26%)		22%		22%		Dissolved after April 1, 1999 or merger between April 1, 1999, and March 31, 2001	27.1%	20.5%
Accounting period starting on and after December 12, 2008	30%	22%	22% (26%)		30%	22%	22%				
Accounting period ending on and from April 1, 2009 to March 31, 2012	30%	18%	22% (26%)	18%	30%	18%	22%	18%			
Accounting period ending on and from April 1, 2012 to March 31, 2015	25.5%	15%	19% (22%)	15%	25.5%	15%	19%	15%	If dissolved after October 1, 2010	Abolished (Standard Income Taxation)	

Note: 1 Among tax rates on income for each accounting period, reduced tax rate for small and medium-sized enterprise is applied to the amount of annual income less than 8 million yen for corporations with capital less than 100 million yen.

Provided that during any fiscal year starting after April 1, 2010, this reduced tax rate does not apply to for-profit corporations over which a major corporation with the capitalization of 500,000,000 yen or more has plenary control in their corporate relationship.

During any fiscal year starting after April 1, 2011 (excluding a fiscal year ending before June 30, 2011), this reduced tax rate does not also apply to for-profit corporations of which all of issued stocks are held by several major corporations or other entities those have plenary control in their corporate relationship.

2 The tax rate written in the parentheses of "Cooperative association, etc." is applied to the part of income of specified cooperatives which is in excess of 1 billion yen.

3 General incorporated association, etc. means incorporated public interest association or foundation as well as non-profit association.

## (2) Tax rates on retirement pension fund, etc.

1% of the amount of retirement pension fund.

Note: Income tax is not imposed on retirement pension funds which go into operation in each accounting period year between April 1, 1999, and March 31, 2017.

## (3) Tax rates on earning of each accounting period of specific trusts.

30 % of earnings of each accounting period of specific trusts.

## (4) Special tax rate applied to family business or family special trust retained earnings

## (a). Retained earnings

Type	Family business	Family special trust
	Value when deducting the category among the following with the largest value from the retained income value of each business year	Value when deducting the category among the following two categories with the largest value from the retained income value of each computing period
Prior to April 1, 2006, initial business year (Computing period)	①Amount equivalent to 35% of value of income, etc. ②15 million yen/year ③Value when deducting profit reserves at the end of that business year from an amount equivalent to 25% of capitalization	①Amount equivalent to 35% of value of income, etc. ②15 million yen/year
After April 1, 2006, initial business year (Computing period)	①Amount equivalent to 40% (50%*) of value of income, etc. ②20 million yen/year ③Value when deducting profit reserves at the end of that business year from an amount equivalent to 25% of capitalization. ④When capital adequacy ratio fails to reach 30%, value of amount beneath	①Amount equivalent to 40% of value of income, etc. ②20 million yen/year
After April 1, 2007, initial business year (Computing period)	①Amount equivalent to 40% of value of income, etc. ②20 million yen/year ③Value when deducting profit reserves at the end of that business year from an amount equivalent to 25% of capitalization.	①Amount equivalent to 40% of value of income, etc. ②20 million yen/year

Note : 1 With regard to the application of this special tax rate, judgments for target companies (special family businesses) in business years commencing on or after April 1, 2006, shall be made by a single shareholder group (the same shall apply for judgments for family special trusts).

2 (\*) shall be applied to Family businesses capitalized at no more than 100 million yen.

3 With respect to business years commencing on and after April 1, 2007, the special tax rate shall not apply to specific controlled companies capitalized at no more than 100 million yen.

Provided that during any fiscal year starting after April 1, 2010, this special tax rate applies to corporations with the stated capital of 100,000,000 yen or less, over which a large corporation with the stated capital of 500,000,000 yen or more has plenary control in their corporate relationship.

During any fiscal year starting after April 1, 2011 (excluding a fiscal year ending before June 30, 2011), this special tax rate also applies to corporations of which all of issued stocks are held by several major corporations or other entities those have plenary control in their corporate relationship.

4 As for family specific trusts, this tax rate shall be applied to accounting periods commencing prior to September 30, 2007.

5 This special tax rate does not apply to controlled corporations under liquidation.

## (b). Tax rates applied on retained earnings

Less than 30 million yen / year . . . . . (10% of value)

Exceeding 30 million yen / year and Less than 100 million yen / year . . . (15% of value)

Exceeding 100 million yen / year . . . . . (20% of value)

Note : The tax assessment on family business retained earnings for business years beginning between April 1, 2002,

and March 31, 2003, shall be an amount equivalent to 95% of the value of the tax payment based on the aforementioned taxation rate.

## (5) Tax rates on consolidated income for each consolidated accounting period

Type	Tax rates on consolidated income for each consolidated accounting period			
	Parent corporation			
	Ordinary corporation		Cooperative association, etc.	
	Basic tax rate	Reduced tax rate for small and medium-sized enterprise	The amount of income less than 8 million yen	The amount of income over 8 million yen
Consolidated accounting period starting on and after April 1, 2002	30% (32%)	22% (24%)	23% (25%)	
Consolidated accounting period ending on and from April 1, 2009 to March 31, 2012	30%	18%	23%	19%
Consolidated accounting period ending on and from April 1, 2012 to March 31, 2015	25.5%	15%	20%	16%

Note : 1 Among tax rates on consolidated income for each consolidated accounting period, the reduced tax rate for small and medium-sized enterprises is applied to the amount of annual income under 8 million yen for parent corporations with capital less than 100 million yen.

Provided that during any consolidated fiscal year starting after April 1, 2010, this reduced tax rate does not apply to consolidated parent corporations over which a large corporation with the stated capital of 500,000,000 yen or more has plenary control in their corporate relationship.

During any consolidated fiscal year starting after April 1, 2011 (excluding a consolidated fiscal year ending before June 30, 2011), this reduced tax rate does not also apply to consolidated parent corporations of which all of issued stocks are held by several major corporations or other entities those have plenary control in their corporate relationship.

2 The tax rate written in parentheses is the tax rate, including the consolidated additional tax, applied in each consolidated accounting period between April 1, 2002, and March 31, 2004.

## (6) Special tax rate applied to group family business consolidated retained earnings

## (a) Consolidated retained

Type	Value when deducting the category among the following with the largest value from the consolidated retained income value of each consolidated business year
Prior to April 1, 2006, initial business year	①Amount equivalent to 35% of value of consolidated income, etc. ②15 million yen/year ③ Value when deducting consolidated profit reserves at the end of that consolidated business year from an amount equivalent to 25% of the capitalization of the consolidated parent company
After April 1, 2006, initial business year	①Amount equivalent to 40% (50%*) of value of consolidated income, etc. ②20 million yen/year ③ Value when deducting consolidated profit reserves at the end of that consolidated business year from an amount equivalent to 25% of the capitalization of the consolidated parent company ④ When capital adequacy ratio fails to reach 30%, value of amount beneath that level(*)
After April 1, 2007, initial business year	①Amount equivalent to 40% of value of consolidated income, etc. ②20 million yen/year ③ Value when deducting consolidated profit reserves at the end of that consolidated business year from an amount equivalent to 25% of the capitalization of the consolidated parent company

Note : 1 With regard to the application of this special tax rate, judgments for target companies (group special family businesses) in consolidated business years commencing on or after April 1, 2006, shall be made by a single shareholder group.

2 (\*) shall be applied to parent corporations of consolidated groups capitalized at no more than 100 million yen.

3 With respect to consolidated business years commencing on and after April 1, 2007, the special tax rate shall not apply to consolidated companies capitalized at no more than 100 million yen.

Provided that during any consolidated fiscal year starting after April 1, 2010, this special tax rate applies to consolidated parent corporations with the capitalization of 100,000,000 yen or less, over which a major foreign corporation with the capitalization of 500,000,000 yen or more has plenary control in their corporate relationship.

During any consolidated fiscal year starting after April 1, 2011 (excluding a consolidated fiscal year ending before June 30, 2011), this special tax rate also applies to consolidated parent corporations of which all of issued stocks are held by several major corporations or other entities those have plenary control in their corporate relationship.

## (b) Tax rates applied on consolidated retained earnings

Not exceeding 30 million yen / year	10% of value
Exceeding 30 million yen / year and Less than 100 million yen / year	15% of value
Exceeding 100 million yen / year	20% of value

## 4-1 課税状況

## Statistics of Taxation

## (1) 現事業年度分の課税状況

(単位：百万円)

Statistics of taxation for current accounting period

(In millions of yen)

区 分 Type	法定事業年度分 For statutory accounting period		清算確定分 For determined liquidation		税額合計 Total of amount of tax
	所得金額 Amount of income	税 額 Amount of tax	所得金額 Amount of income	税 額 Amount of tax	
平成21年度 <b>FY 2009</b>	33,259,219	8,552,759	15,922	4,174	8,556,933
22 <b>2010</b>	35,685,102	9,238,256	17,590	4,680	9,242,936
23 <b>2011</b>	36,808,623	9,395,701	13,560	3,836	9,399,537
24 <b>2012</b>	44,849,263	9,888,356	9,006	2,217	9,890,573
25 <b>2013</b>	52,851,202	10,820,697	7,466	1,726	10,822,423
26 <b>2014</b>	57,902,071	11,029,067	10,155	2,403	11,031,469
内国法人 Domestic corporation					
普通法人 Ordinary corporation	44,631,307	9,306,480	8,552	2,103	9,308,582
人格のない社団等 Association without judicial personality, etc.	12,820	2,277	-	-	2,277
協同組合等 Cooperative association, etc.	1,829,733	276,457	1,604	300	276,757
公益法人等 Corporation in public interest	203,767	41,475	-	-	41,475
外国法人 Foreign corporation	556,043	134,616	-	-	134,616
小 計 Subtotal	47,233,669	9,761,305	10,155	2,403	9,763,707
連結法人 Consolidated corporation	10,668,402	1,267,762	-	-	1,267,762
合 計 <b>Grand Total</b>	<b>57,902,071</b>	<b>11,029,067</b>	<b>10,155</b>	<b>2,403</b>	<b>11,031,469</b>

調査対象等：平成26年4月1日から平成27年3月31日までの間に終了した事業年度分について、平成27年7月31日までに申告のあった事績及び平成26年7月1日から平成27年6月30日までの間に処理した事績を「法人税事務整理表（申告書及び決議書）」に基づいて作成した。

用語の説明：1 「清算確定分」のうち平成22年9月30日以前に解散した法人の所得金額については、その法人が解散した場合における残余財産の価額が解散時における資本金額等を超える金額のことをいう。  
(平成22年10月1日以後に解散した法人については通常所得課税。)  
2 税額とは、所得、留保及び土地譲渡利益に対する税額から、所得税額、外国税額などの控除額を差し引いた税額をいう。  
3 連結申告を行った法人（以下「連結法人」という。）に係る事績については連結法人として分類した。

Subject of survey, etc.: This table shows the actual status of taxation for the accounting period which ended between April 1, 2014, and March 31, 2015, according to returns filed until July 31, 2015, and cases processed between July 1, 2014, and June 30, 2015, based on "Administrative documents for corporation tax (returns and resolutions, etc.)".

Terminology: 1 With regard to a corporation that was dissolved on or before September 30, 2010, "Amount of income" in the column "For determined liquidation" means the amount that the value of the residual assets after the dissolution such corporation exceeds the amount of capital, etc. at the time of dissolution. (Standard income taxation in the case of a corporation dissolved on or after October 1, 2010)  
2 "Amount of tax" means amount of tax on income, retained earnings and capital gains from land transfer minus deductions such as amounts of income tax, foreign tax, etc.  
3 The results for corporations that adopted the consolidated declaration system (hereinafter "Consolidated corporations") are listed under "Consolidated corporations".

## (2) 既往事業年度分の課税状況

Statistics of taxation for preceding accounting periods

区 分 Type	事業年度数 Number of accounting periods	所得金額(百万円) Amount of income(In millions of yen)		税額(百万円) Amount of tax(In millions of yen)			
		うち内国普通法人 Domestic ordinary corporation	うち内国普通法人 Domestic ordinary corporation	うち内国普通法人 Domestic ordinary corporation	うち内国普通法人 Domestic ordinary corporation		
法 事 業 年 度 分 For statutory accounting period	申告額 Amount of Self-asseseeed	77,370	71,155	554,712	505,012	142,034	130,718
	処理による増差税額のあるもの Case of tax amount increase by disposition	647	614	98,739	97,714	27,684	27,412
	処理による減差税額のあるもの Case of tax amount reduction by disposition	13,521	12,527	△ 371,860	△ 369,493	△ 101,567	△ 99,782
	申告額 Amount of Self-asseseeed	11	9	24	24	7	6
清 算 確 定 分 For determined liquidation	処理による増差税額のあるもの Case of tax amount increase by disposition	-	-	-	-	-	-
	処理による減差税額のあるもの Case of tax amount reduction by disposition	9	9	△ 23	△ 23	△ 7	△ 7
	諸 加 算 税 Additional tax	-	-	-	-	19,667	18,452
税 額 合 計 Total amount of tax	-	-	-	-	87,818	76,799	

調査対象等：平成26年3月31日以前に終了した事業年度分について、平成26年8月1日から平成27年7月31日までに申告のあった事績及び平成26年7月1日から平成27年6月30日までの間に処理した事績を、「法人税事務整理表（申告書及び決議書）」に基づいて作成した（提出期限の延長等による期限内申告分については、現事業年度分の課税状況に含めている。）。

Subject of survey, etc.: This table shows the actual status of taxation for the accounting period which ended before March 31, 2014, filed until July 31, 2015, and cases processed between July 1, 2014, and June 30, 2015, based on "Administrative documents for corporation tax (returns and resolutions, etc.)". Except for returns of which accounting period are before March 31 of each year and due dates of which are between August 1 of each year and July 31 of the next year.

(3) 法人数等の状況  
Statistics of the number of corporations, etc.

区分 Type	申告法人数 Number of corporations that filed returns	事業年度数合計 Total number of accounting periods	所得金額 Amount of income				
			利益 Profit		欠損 Loss		
			事業年度数 Number of accounting periods	金額 Amount of profit	事業年度数 Number of accounting periods	金額 Amount of loss	
国内法人 Domestic corporation	会社等 Company, etc.	2,577,323	2,598,306	778,210	43,846,714	1,820,096	11,777,879
	うち 特定目的会社 Specific purpose company	1,124	1,449	625	3,053	824	360,404
	企業組合 Business cooperative	1,523	1,545	457	2,178	1,088	2,379
	医療法人 Medical corporation	49,630	49,880	25,079	782,415	24,801	239,540
	小計 Subtotal	2,628,476	2,649,731	803,746	44,631,307	1,845,985	12,019,798
	人格のない社団等 Association without judicial personality, etc.	14,308	14,381	7,167	12,820	7,214	12,683
	農業協同組合及び同連合会 Agricultural cooperative association and Federation of agricultural cooperative associations	3,019	3,082	1,748	631,679	1,334	31,842
	消費生活協同組合及び同連合会 Consumers' cooperative society and Federation of consumer's cooperative societies	624	624	298	139,267	326	4,148
	中小企業等協同組合(企業組合を除く) Small and medium-sized enterprises' cooperative (except for joint enterprise cooperative)	14,817	14,915	8,139	61,317	6,776	19,810
	漁業生産組合、漁業協同組合及び同連合会 Fishermen's production cooperative, Fishermen's cooperative association and Federations of fishermen's cooperative associations	1,949	1,960	896	15,869	1,064	5,467
	森林組合及び同連合会 Forestry cooperative and Federations of forestry cooperatives	2,990	3,021	1,306	8,024	1,715	2,201
	その他 Others	20,128	20,245	10,639	973,576	9,606	50,889
	小計 Subtotal	43,527	43,847	23,026	1,829,732	20,821	114,357
公益法人等 Corporation in public interest	49,319	49,497	20,916	203,767	28,581	179,705	
外国法人 Foreign corporation	4,916	4,985	2,102	556,043	2,883	91,709	
小計 Subtotal	2,740,546	2,762,441	856,957	47,233,669	1,905,484	12,418,252	
連結法人 Consolidated corporations	1,506	1,528	904	10,668,402	624	1,691,273	
合計 Grand Total	2,742,052	2,763,969	857,861	57,902,071	1,906,108	14,109,525	

調査対象等：「(1)現事業年度分の課税状況」のうち、法定事業年度分について示した。

(注) 1 「申告法人数」は、確定申告のあった事業年度数を法人単位に集約した件数を示した。なお、連結申告を行った法人は1グループを1社として集計している。

2 「事業年度数合計」は、清算確定分を除いた法定事業年度分に係る確定申告の件数を示した。なお、清算確定分も含めた事業年度数合計は2,794千件である。

3 「所得金額」の金額は、申告に係る事績のほか処理に係る事績(更正・再更正及び決定による所得の増減額)を含んでいる。

Subject of survey, etc.: This table shows the statutory accounting periods in "(1) Statistics of taxation for current accounting period".

Note: 1 "Number of corporations that filed returns" shows number of accounting periods which is gathered to each corporation. Also, one consolidated corporation group is totalized as one corporation.

2 "Total number of accounting periods" shows number of final returns for statutory accounting periods (Except for the number of accounting periods for determined liquidation). And number of total returns including returns for determined liquidation is 2,794 thousand.

3 "Amount of income" includes figures based on cases (correction, recorection and determination) other than figures based on returns which are filed by taxpayers.

(4) 加算税の状況  
Statistics of additional tax

区分 Type	過少申告加算税 Additional tax for understatement		無申告加算税 Additional tax for failure to file		重加算税 Additional tax for fraud case		計 Total	
	件数 Number of case	金額 Amount of additional tax	件数 Number of case	金額 Amount of additional tax	件数 Number of case	金額 Amount of additional tax	件数 Number of case	金額 Amount of additional tax
平成21年度 FY 2009	69,881	18,844	6,128	1,003	44,921	25,507	120,930	45,354
22 2010	60,157	13,761	6,476	6	39,521	22,786	106,154	36,553
23 2011	57,730	10,454	6,841	599	37,338	18,644	101,909	29,697
24 2012	46,382	11,211	6,380	745	27,447	16,198	80,209	28,154
25 2013	43,871	8,864	6,021	423	25,654	13,572	75,546	22,859
26 2014	45,847	7,853	6,956	867	27,971	13,932	80,774	22,652
本年分 For the current year	13,761	1,242	1,680	116	4,100	1,627	19,541	2,985
うち国内普通法人 Domestic ordinary corporation	13,714	1,234	1,469	111	4,092	1,623	19,275	2,968
既往年分 For the past year	32,086	6,611	5,276	751	23,871	12,305	61,233	19,667
うち国内普通法人 Domestic ordinary corporation	30,857	5,884	3,020	389	23,654	12,179	57,531	18,452
合計 Grand Total	45,847	7,853	6,956	867	27,971	13,932	80,774	22,652

調査対象等：平成26年7月1日から平成27年6月30日までの間に処理した事績を示した。

Subject of survey, etc.: This table shows the status of taxation for additional tax which were processed between July 1, 2014, and June 30, 2015.

(5) 都道府県別の課税状況  
Statistics of taxation by prefecture

区分 Type 国税局・都道府県 Regional Taxation Bureau / Prefecture		法定事業年度分 For statutory accounting period			
		所得金額 Amount of income		税額① Amount of tax	
		事業年度数 Number of accounting periods	金額 Amount	事業年度数 Number of accounting periods	金額 Amount
札幌 Sapporo	北海道 Hokkaido	38,008	802,738	37,465	172,138
仙台 Sendai	青森 Aomori	7,748	117,593	7,653	24,933
	岩手 Iwate	7,357	155,156	7,275	33,001
	宮城 Miyagi	14,884	386,616	14,740	82,865
	秋田 Akita	5,562	86,195	5,486	18,146
	山形 Yamagata	6,708	126,238	6,603	26,889
	福島 Fukushima	15,744	376,926	15,604	82,066
	計 Total	58,003	1,248,725	57,361	267,899
関東信越 Kanto Shinetsu	茨城 Ibaraki	15,124	342,556	14,974	74,857
	栃木 Tochigi	11,279	262,921	11,150	56,187
	群馬 Gunma	11,679	343,961	11,540	76,245
	埼玉 Saitama	40,028	817,714	39,534	177,641
	新潟 Niigata	13,976	411,047	13,773	88,130
	長野 Nagano	11,824	359,383	11,651	73,849
	計 Total	103,910	2,537,582	102,622	546,909
東京 Tokyo	千葉 Chiba	31,899	833,134	31,533	185,537
	東京 Tokyo	167,914	23,640,565	163,239	4,815,223
	神奈川 Kanagawa	48,959	1,613,872	48,329	341,565
	山梨 Yamanashi	5,058	323,539	4,996	75,478
	計 Total	253,830	26,411,110	248,097	5,417,803
金沢 Kanazawa	富山 Toyama	7,404	264,635	7,249	57,629
	石川 Ishikawa	7,715	215,824	7,584	X
	福井 Fukui	5,701	154,223	5,589	X
		計 Total	20,820	634,682	20,422
名古屋 Nagoya	岐阜 Gifu	12,529	370,591	12,324	78,026
	静岡 Shizuoka	20,813	695,023	20,464	145,477
	愛知 Aichi	48,112	2,990,999	47,260	575,747
	三重 Mie	9,732	242,816	9,574	50,191
		計 Total	91,186	4,299,429	89,622
大阪 Osaka	滋賀 Shiga	6,677	159,017	6,587	32,369
	京都 Kyoto	16,557	688,880	16,291	136,738
	大阪 Osaka	73,263	4,995,890	71,715	1,025,055
	兵庫 Hyogo	30,594	980,079	29,887	210,042
	奈良 Nara	5,871	102,499	5,784	20,757
	和歌山 Wakayama	5,190	104,518	5,091	22,077
		計 Total	138,152	7,030,883	135,355
広島 Hiroshima	鳥取 Tottori	3,296	54,342	3,244	11,362
	島根 Shimane	4,168	84,545	4,113	18,264
	岡山 Okayama	11,452	349,094	11,219	73,702
	広島 Hiroshima	18,073	638,464	17,772	141,697
	山口 Yamaguchi	7,785	317,229	7,663	69,141
		計 Total	44,774	1,443,673	44,011
高松 Takamatsu	徳島 Tokushima	3,928	181,488	3,858	38,786
	香川 Kagawa	6,387	205,783	6,268	43,983
	愛媛 Ehime	8,038	259,780	7,907	57,430
	高知 Kochi	4,213	101,044	4,139	19,422
		計 Total	22,566	748,094	22,172
福岡 Fukuoka	福岡 Fukuoka	32,168	991,646	31,738	212,369
	佐賀 Saga	4,238	112,930	4,178	X
	長崎 Nagasaki	7,538	151,622	7,465	X
		計 Total	43,944	1,256,197	43,381
熊本 Kumamoto	熊本 Kumamoto	10,467	188,300	10,350	40,698
	大分 Oita	6,833	140,309	6,742	30,890
	宮崎 Miyazaki	6,526	116,068	6,447	24,788
	鹿児島 Kagoshima	9,569	175,237	9,440	38,115
		計 Total	33,395	619,914	32,979
沖縄 Okinawa	沖縄 Okinawa	8,369	200,642	8,291	X
	計 Total	856,957	47,233,669	841,778	9,761,305
連結法人 Consolidated corporations		904	10,668,402	759	1,267,762
全 国 計 Grand total		857,861	57,902,072	842,537	11,029,066

(注) この表は、「(1) 現事業年度分の課税状況」を都道府県別に示したものである。

Note: This table shows "(1) Statistics of taxation for current accounting period" by prefecture.

清算確定分 For determined liquidation		税額合計 Total amount of tax ①+②	税額総計 (諸加算税を含む) Grand total amount of tax (Including additional tax)	区分 Type	
所得金額 Amount of income				国税局・都道府県 Regional Taxation Bureau /Prefecture	
事業年度数 Number of accounting periods	金額 Amount	税額② Amount of tax			
	百万円 Million yen	百万円 Million yen	百万円 Million yen	百万円 Million yen	
20	533	121	172,260	172,385	北海道 Hokkaido 札幌 Sapporo
4	26	5	24,938	24,964	青森 Aomori 岩手 Iwate 宮城 Miyagi 秋田 Akita 山形 Yamagata 福島 Fukushima 計 Total
3	2	0	33,001	33,023	
13	8	1	82,866	82,904	
4	1	0	18,146	18,154	
4	14	3	26,892	26,899	
7	34	6	82,072	82,108	
35	84	17	267,916	268,052	
5	30	7	74,864	74,901	茨城 Ibaraki 栃木 Tochigi 群馬 Gunma 埼玉 Saitama 新潟 Niigata 長野 Nagano 計 Total
5	14	4	56,191	56,221	
6	34	7	76,252	76,308	
21	207	53	177,694	177,806	
3	0	0	88,130	88,165	
7	20	4	73,853	73,900	
47	305	75	546,984	547,301	
10	139	32	185,569	185,622	千葉 Chiba 東京 Tokyo 神奈川 Kanagawa 山梨 Yamanashi 計 Total
324	5,223	1,268	4,816,491	4,817,033	
25	267	64	341,629	341,725	
3	6	1	75,479	75,485	
362	5,636	1,366	5,419,169	5,419,864	
4	302	57	57,686	57,712	富山 Toyama 石川 Ishikawa 福井 Fukui 計 Total
5	X	X	46,703	46,738	
1	X	X	32,151	32,168	
10	337	65	136,539	136,618	
8	40	13	78,039	78,103	岐阜 Gifu 静岡 Shizuoka 愛知 Aichi 三重 Mie 計 Total
13	337	75	145,552	145,670	
40	264	63	575,809	576,087	
11	14	3	50,193	50,243	
72	655	153	849,593	850,104	
7	15	4	32,373	32,388	滋賀 Shiga 京都 Kyoto 大阪 Osaka 兵庫 Hyogo 奈良 Nara 和歌山 Wakayama 計 Total
7	545	96	136,834	136,882	
25	103	22	1,025,077	1,025,364	
11	483	134	210,176	210,264	
4	23	5	20,763	20,786	
3	44	8	22,085	22,107	
57	1,213	269	1,447,308	1,447,791	
3	3	0	11,363	11,374	鳥取 Tottori 島根 Shimane 岡山 Okayama 広島 Hiroshima 山口 Yamaguchi 計 Total
4	39	9	18,273	18,298	
5	27	6	73,708	73,747	
10	51	11	141,708	141,767	
7	97	23	69,164	69,177	
29	217	49	314,216	314,363	
3	2	0	38,786	38,810	徳島 Tokushima 香川 Kagawa 愛媛 Ehime 高知 Kochi 計 Total
3	27	4	43,987	44,025	
4	25	6	57,436	57,505	
7	62	15	19,437	19,459	
17	116	25	159,647	159,800	
13	166	41	212,410	212,543	福岡 Fukuoka 佐賀 Saga 長崎 Nagasaki 計 Total
2	X	X	23,971	23,991	
12	X	X	34,310	34,370	
27	197	47	270,691	270,904	
7	765	194	40,892	40,940	熊本 Kumamoto 大分 Oita 宮崎 Miyazaki 鹿児島 Kagoshima 計 Total
3	7	1	30,891	30,910	
5	43	11	24,799	24,812	
6	46	10	38,125	38,156	
21	861	216	134,708	134,819	
2	X	X	44,677	44,691	沖縄 Okinawa
699	10,155	2,403	9,763,707	9,766,693	計 Total
-	-	-	1,267,762	1,267,762	連結法人 Consolidated corporations
699	10,155	2,403	11,031,469	11,034,455	全国計 Grand total

4 法人税

(6) 都道府県別の法人数、所得金額

Breakdown of the number of corporations and amount of income by prefecture

区分 Type		申告法人数 Number of corporations that filed returns.	所得金額 Amount of income	内 国					所得金額 Amount of income
				普 通 法 人 Ordinary corporation					
				法 人 数 Number of corporations					
				会 社 等 Company, etc.	特 定 目 的 会 社 Specific purpose company	企 業 組 合 Business cooperative	医 療 法 人 Medical corporation	所得金額	
		社 Number	百万円 Million yen	社 Number	社 Number	社 Number	社 Number	百万円 Million yen	
札幌 Sapporo	北海道 Hokkaido	112,456	802,738	105,221	-	122	2,423	745,669	
仙台 Sendai	青森 Aomori	20,375	117,593	18,537	-	64	337	110,832	
	岩手 Iwate	19,059	155,156	17,029	-	26	346	144,599	
	宮城 Miyagi	41,582	386,616	39,034	-	20	778	369,932	
	秋田 Akita	16,377	86,195	14,930	-	28	320	82,317	
	山形 Yamagata	19,239	126,238	17,346	-	34	454	122,171	
	福島 Fukushima	38,555	376,926	35,861	-	65	806	352,922	
	計 Total	155,187	1,248,725	142,737	-	237	3,041	1,182,772	
関東信越 Kanto Shinetsu	茨城 Ibaraki	47,213	342,556	44,609	-	18	861	329,460	
	栃木 Tochigi	39,099	262,921	36,781	-	27	744	255,564	
	群馬 Gunma	40,736	343,961	38,097	-	14	781	336,048	
	埼玉 Saitama	128,273	817,714	122,783	1	36	2,351	776,192	
	新潟 Niigata	41,859	411,047	38,682	-	22	896	394,849	
	長野 Nagano	43,881	359,383	40,415	4	54	710	335,330	
	計 Total	341,061	2,537,582	321,367	5	171	6,343	2,427,443	
東京 Tokyo	千葉 Chiba	103,033	833,134	97,988	-	46	1,835	819,473	
	東京 Tokyo	555,518	23,640,565	532,428	1,087	86	5,502	21,901,698	
	神奈川 Kanagawa	174,795	1,613,872	166,906	3	41	2,914	1,558,125	
	山梨 Yamanashi	16,531	323,539	15,456	-	13	222	320,810	
		計 Total	849,877	26,411,110	812,778	1,090	186	10,473	24,600,106
金沢 Kanazawa	富山 Toyama	20,562	264,635	18,860	-	18	283	260,292	
	石川 Ishikawa	24,111	215,824	22,273	1	6	438	206,703	
	福井 Fukui	17,460	154,223	15,869	-	29	299	148,543	
		計 Total	62,133	634,682	57,002	1	53	1,020	615,538
名古屋 Nagoya	岐阜 Gifu	41,392	370,591	38,276	1	35	683	349,168	
	静岡 Shizuoka	73,508	695,023	68,967	2	44	1,304	651,261	
	愛知 Aichi	155,859	2,990,999	148,714	-	19	1,936	2,899,354	
	三重 Mie	30,572	242,816	28,098	-	12	642	229,168	
		計 Total	301,331	4,299,429	284,055	3	110	4,565	4,128,950
大阪 Osaka	滋賀 Shiga	20,998	159,017	18,826	-	17	433	149,644	
	京都 Kyoto	55,859	688,880	51,819	1	63	919	665,006	
	大阪 Osaka	226,424	4,995,890	216,542	7	43	3,910	4,901,865	
	兵庫 Hyogo	97,918	980,079	91,662	3	36	2,015	938,916	
	奈良 Nara	19,302	102,499	17,772	-	9	447	94,010	
	和歌山 Wakayama	16,149	104,518	14,499	-	27	389	96,089	
		計 Total	436,650	7,030,883	411,120	11	195	8,113	6,845,530
広島 Hiroshima	鳥取 Tottori	10,092	54,342	8,907	1	7	330	52,300	
	島根 Shimane	12,356	84,545	10,692	-	18	333	80,833	
	岡山 Okayama	38,544	349,094	35,880	1	40	923	338,718	
	広島 Hiroshima	59,576	638,464	55,797	1	38	1,395	611,674	
	山口 Yamaguchi	23,360	317,229	21,073	-	34	729	314,080	
		計 Total	143,928	1,443,673	132,349	3	137	3,710	1,397,606
高松 Takamatsu	徳島 Tokushima	16,375	181,488	14,810	1	20	574	177,273	
	香川 Kagawa	22,399	205,783	20,719	-	23	538	192,844	
	愛媛 Ehime	28,236	259,780	26,019	-	28	892	250,272	
	高知 Kochi	12,605	101,044	11,207	-	33	387	70,374	
		計 Total	79,615	748,094	72,755	1	104	2,391	690,764
福岡 Fukuoka	福岡 Fukuoka	94,867	991,646	88,762	5	70	2,631	964,714	
	佐賀 Saga	12,167	112,930	10,776	1	10	409	108,014	
	長崎 Nagasaki	21,579	151,622	19,271	1	9	806	146,947	
		計 Total	128,613	1,256,197	118,809	7	89	3,846	1,219,675
熊本 Kumamoto	熊本 Kumamoto	34,194	188,300	31,612	3	11	1,012	167,393	
	大分 Oita	23,567	140,309	21,446	-	41	652	137,575	
	宮崎 Miyazaki	19,975	116,068	18,225	-	33	570	110,557	
	鹿児島 Kagoshima	30,157	175,237	27,560	-	16	1,022	165,456	
		計 Total	107,893	619,914	98,843	3	101	3,256	580,980
沖縄 Okinawa	沖縄 Okinawa	21,802	200,642	20,287	-	18	449	196,273	
連結法人 Consolidated corporations		1,506	10,668,402						
全 国 計 Grand total		2,742,052	57,902,072	2,577,323	1,124	1,523	49,630	44,631,307	

(注) この表は、「(3) 法人数等の状況」を都道府県別に示したものである。

Note: This table shows "(3) Statistics of the number of corporations, etc." by prefecture.



法人 Domestic corporation						外国法人 Foreign corporation		区分 Type	国税局・都道府県 Regional Taxation Bureau /Prefecture
人格のない社団等 Association without judicial personality, etc.		協同組合等 Cooperative association, etc.		公益法人等 Corporation in public interest, etc.		法人数 Number of corporations	所得金額 Amount of income		
法人数 Number of corporations	所得金額 Amount of income	法人数 Number of corporations	所得金額 Amount of income	法人数 Number of corporations	所得金額 Amount of income			社 Number	百万円 Million yen
社 Number	百万円 Million yen	社 Number	百万円 Million yen	社 Number	百万円 Million yen	社 Number	百万円 Million yen		
639	452	2,161	50,918	1,715	4,971	175	728	北海道 Hokkaido	札幌 Sapporo
200	X	748	5,601	488	1,081	1	X	青森 Aomori	仙台 Sendai
277	142	841	8,944	535	1,471	5	1	岩手 Iwate	
250	X	709	13,842	784	2,660	7	X	宮城 Miyagi	
182	X	601	3,222	315	584	1	X	秋田 Akita	
194	X	693	3,487	516	493	2	X	山形 Yamagata	
294	347	758	20,261	763	3,395	8	1	福島 Fukushima	
1,397	905	4,350	55,357	3,401	9,684	24	6	計 Total	
165	94	739	10,103	789	2,889	32	9	茨城 Ibaraki	関東信越 Kanto Shinetsu
183	160	616	6,121	733	1,073	15	2	栃木 Tochigi	
230	89	853	7,072	755	750	6	2	群馬 Gunma	
378	337	877	36,387	1,773	4,219	75	578	埼玉 Saitama	
223	115	1,167	13,633	858	2,291	11	159	新潟 Niigata	
378	177	1,162	22,515	1,143	1,331	19	30	長野 Nagano	
1,557	972	5,414	95,833	6,051	12,554	158	780	計 Total	
433	394	1,077	9,693	1,563	2,841	91	733	千葉 Chiba	東京 Tokyo
1,896	3,197	3,169	1,097,422	8,693	95,342	3,744	542,906	東京 Tokyo	
681	717	1,266	42,345	2,740	6,433	247	6,252	神奈川 Kanagawa	
95	70	367	1,837	371	423	7	399	山梨 Yamanashi	
3,105	4,377	5,879	1,151,297	13,367	105,039	4,089	550,290	計 Total	
110	X	811	3,534	477	771	3	X	富山 Toyama	金沢 Kanazawa
158	X	762	8,425	472	610	2	X	石川 Ishikawa	
111	55	779	5,015	373	611	-	-	福井 Fukui	
379	172	2,352	16,974	1,322	1,992	5	6	計 Total	
346	163	1,089	18,990	951	2,211	12	60	岐阜 Gifu	名古屋 Nagoya
390	306	1,366	40,266	1,419	2,943	18	247	静岡 Shizuoka	
605	781	1,846	82,496	2,655	8,180	84	188	愛知 Aichi	
239	171	815	12,703	752	773	14	2	三重 Mie	
1,580	1,422	5,116	154,454	5,777	14,107	128	496	計 Total	
171	104	803	8,402	736	826	12	41	滋賀 Shiga	大阪 Osaka
277	347	974	19,597	1,777	3,802	30	128	京都 Kyoto	
919	1,034	1,927	76,745	2,968	15,339	115	906	大阪 Osaka	
655	779	1,644	34,667	1,841	3,249	65	2,467	兵庫 Hyogo	
117	144	422	7,778	529	559	6	8	奈良 Nara	
165	95	577	7,828	492	506	-	-	和歌山 Wakayama	
2,304	2,504	6,347	155,018	8,343	24,282	228	3,550	計 Total	
125	47	408	1,546	315	449	-	-	鳥取 Tottori	広島 Hiroshima
216	79	665	3,097	432	536	-	-	島根 Shimane	
213	X	823	8,424	660	1,585	5	X	岡山 Okayama	
288	123	1,127	24,395	915	2,235	16	37	広島 Hiroshima	
216	X	742	2,362	562	685	4	X	山口 Yamaguchi	
1,058	705	3,765	39,824	2,884	5,491	25	47	計 Total	
90	X	525	3,438	353	743	3	X	徳島 Tokushima	高松 Takamatsu
135	50	550	12,045	431	833	3	10	香川 Kagawa	
124	89	685	8,832	479	585	9	2	愛媛 Ehime	
136	X	499	30,160	342	412	1	X	高知 Kochi	
485	267	2,259	54,475	1,605	2,573	16	16	計 Total	
369	278	1,542	22,398	1,462	4,188	31	68	福岡 Fukuoka	福岡 Fukuoka
122	60	456	4,361	394	495	-	-	佐賀 Saga	
236	121	713	3,707	539	843	5	3	長崎 Nagasaki	
727	458	2,711	30,466	2,395	5,526	36	72	計 Total	
245	X	683	6,701	625	14,061	6	X	熊本 Kumamoto	熊本 Kumamoto
190	X	759	2,228	475	460	4	X	大分 Oita	
172	53	588	4,932	387	527	-	-	宮崎 Miyazaki	
239	X	778	9,101	541	551	1	X	鹿児島 Kagoshima	
846	X	2,808	22,963	2,028	15,598	11	X	計 Total	
231	214	365	2,153	431	1,951	21	51	沖縄 Okinawa	沖縄 Okinawa
								連結法人 Consolidated corporations	
14,308	12,820	43,527	1,829,733	49,319	203,767	4,916	556,043	全国計 Grand Total	

## 4-2 法人数 Number of Corporations

## (1) 決算期別の普通法人数

Number of ordinary corporations by settlement term

区分 Type	申告法人数 Number of corporations that filed returns	利益計上法人 Corporations in profit		欠損法人 Corporations in deficit		資本		
		事業年度数 Number of accounting periods	所得金額 Amount of income	事業年度数 Number of accounting periods	欠損金額 Amount of loss	100万円未満 Under 1 million yen	100万円以上 More than 1 million yen	500万円以上 More than 5 million yen
	社 Number		百万円 Million yen		百万円 Million yen	社 Number	社 Number	社 Number
平成21年度 FY 2009	2,621,710	662,232	29,180,871	1,979,109	23,606,079	78,930	1,123,333	336,869
22 2010	2,600,836	648,424	31,416,198	1,971,141	17,179,449	89,273	1,111,912	342,399

区分 Type	申告法人数 Number of corporations that filed returns	利益計上法人 Corporations in profit		欠損法人 Corporations in deficit		資本			
		事業年度数 Number of accounting periods	所得金額 Amount of income	事業年度数 Number of accounting periods	欠損金額 Amount of loss	100万円以下 Less than 1 million yen	100万円超 Over 1 million yen	500万円超 Over 5 million yen	
	社 Number		百万円 Million yen		百万円 Million yen	社 Number	社 Number	社 Number	
平成23年度 FY 2011	2,598,077	666,942	32,477,677	1,954,128	20,545,612	187,314	1,250,107	774,477	
24 2012	2,600,606	707,630	37,878,786	1,911,455	14,332,659	214,569	1,240,258	764,250	
25 2013	2,609,368	754,038	42,154,991	1,874,101	10,983,765	242,748	1,233,180	755,817	
26 2014	2,628,476	803,746	44,631,307	1,845,985	12,019,798	274,610	1,229,448	748,932	
事業年度 終了月	Ending month of accounting period								
年1回決算 Yearly settlement of accounts	4月 April	185,544	51,990	806,220	133,554	412,531	16,890	97,293	52,098
	5月 May	214,951	63,118	1,190,634	151,833	520,251	19,936	106,964	60,768
	6月 June	252,052	75,134	1,508,129	176,918	687,919	24,243	120,913	72,963
	7月 July	198,976	57,341	921,014	141,635	517,724	18,564	99,547	58,055
	8月 August	228,825	65,129	1,218,298	163,696	562,671	20,914	113,617	67,872
	9月 September	284,866	86,370	2,194,400	198,496	782,748	27,347	131,426	86,621
	10月 October	119,894	35,176	633,004	84,718	312,840	15,349	61,200	31,166
	11月 November	87,925	26,992	591,922	60,933	268,971	14,669	42,010	21,890
	12月 December	261,511	83,029	5,331,268	178,482	2,666,977	32,465	118,927	69,759
	1月 January	92,110	26,470	663,618	65,640	347,530	11,330	41,170	27,311
	2月 February	173,281	50,256	1,807,714	123,025	612,633	17,881	87,480	48,429
	3月 March	508,507	175,196	27,445,950	333,311	3,676,063	52,477	200,457	146,120
計 Total	2,608,442	796,201	44,312,171	1,812,241	11,368,858	272,065	1,221,004	743,052	
年2回決算 Two settlements of accounts each year	4・10月 Apr.・Oct.	1,652	791	27,906	4,084	28,686	223	817	403
	5・11月 May・Nov.	1,609	797	22,921	3,987	251,099	238	750	407
	6・12月 Jun.・Dec.	3,502	1,490	72,472	6,460	104,226	501	1,623	853
	7・1月 Jul.・Jan.	3,267	703	13,227	5,122	89,871	292	1,043	1,471
	8・2月 Aug.・Feb.	2,976	924	45,841	4,647	52,109	425	1,352	794
	9・3月 Sep.・Mar.	6,194	1,990	102,203	7,391	105,617	765	2,550	1,652
計 Total	19,200	6,695	284,571	31,691	631,608	2,444	8,135	5,580	
その他 Others	834	850	34,565	2,053	19,332	101	309	300	
合計 Grand Total	2,628,476	803,746	44,631,307	1,845,985	12,019,798	274,610	1,229,448	748,932	

調査対象等：平成26年4月1日から平成27年3月31日までの間に事業年度が終了した内国普通法人（会社等、企業組合、及び医療法人）について、平成27年7月31日までに申告のあった実績及び平成26年7月1日から平成27年6月30日までの間に処理した実績を「法人税事務整理表（申告書及び決議書）」に基づいて作成した。

Subject of survey, etc.: This table shows the statistics of domestic ordinary corporations (companies, etc., joint enterprises cooperatives and medical corporations) of which the accounting period ended between April 1, 2014, and March 31, 2015, and for which cases declared until July 31, 2015, or processed between July 1, 2014, and June 30, 2015, based on "Administrative documents for corporation tax (returns and resolutions, etc.)."

金 階 級 別 法 人 数 Number of corporations by capital range									区 分 Type
1000万円以上 More than 10 million yen	5000万円以上 More than 50 million yen	1億円以上 More than 100 million yen	5億円以上 More than 500 million yen	10億円以上 More than 1 billion yen	50億円以上 More than 5 billion yen	100億円以上 More than 10 billion yen	(再掲) 1億円未満 (Re-grouped) Under 100 million yen	(再掲) 1億円以上 (Re-grouped) More than 100 million yen	
社 Number	社 Number	社 Number	社 Number	社 Number	社 Number	社 Number	社 Number	社 Number	平成21年度 FY 2009
985,359	61,008	27,236	2,316	4,388	946	1,325	2,585,499	36,211	
961,512	61,005	26,163	2,128	4,221	920	1,303	2,566,101	34,735	22 2010

金 階 級 別 法 人 数 Number of corporations by capital range									区 分 Type
1000万円超 Over 10 million yen	5000万円超 Over 50 million yen	1億円超 Over 100 million yen	5億円超 Over 500 million yen	10億円超 Over 1 billion yen	50億円超 Over 5 billion yen	100億円超 Over 10 billion yen	(再掲) 1億円未満 (Re-grouped) Under 100 million yen	(再掲) 1億円以上 (Re-grouped) More than 100 million yen	
社 Number	社 Number	社 Number	社 Number	社 Number	社 Number	社 Number	社 Number	社 Number	平成23年度 FY 2011
314,824	46,975	16,491	1,993	3,858	855	1,183	2,564,777	33,300	
311,103	47,403	15,517	1,887	3,657	818	1,144	2,568,482	32,124	24 2012
307,821	47,886	14,692	1,814	3,508	783	1,119	2,578,122	31,246	25 2013
305,685	48,465	14,274	1,766	3,418	782	1,096	2,597,578	30,898	26 2014
									事業年度 Ending month 終了月 of accounting period
17,078	1,877	252	22	26	5	3	185,004	540	4月 April
24,205	2,539	419	43	65	7	5	214,068	883	5月 May
29,617	3,491	655	59	84	13	14	250,708	1,344	6月 June
20,432	2,058	267	17	32	2	2	198,429	547	7月 July
23,450	2,520	366	32	43	5	6	228,043	782	8月 August
33,813	4,556	857	94	110	25	17	283,035	1,831	9月 September
10,576	1,314	224	22	30	10	3	119,426	468	10月 October
7,933	1,130	210	21	45	7	10	87,421	504	11月 November
30,810	6,369	2,174	258	488	128	133	256,918	4,593	12月 December
10,431	1,483	288	24	54	7	12	91,505	605	1月 January
16,314	2,348	546	64	139	37	43	171,966	1,315	2月 February
78,734	18,333	7,845	1,077	2,180	507	777	491,571	16,936	3月 March
303,393	48,018	14,103	1,733	3,296	753	1,025	2,578,094	30,348	計 Total
151	21	15	6	6	1	9	1,610	42	4・10月 Apr.-Oct.
162	30	6	1	6	0	9	1,582	27	5・11月 May-Nov.
367	70	28	6	33	7	14	3,396	106	6・12月 Jun.-Dec.
389	44	14	2	3	3	6	3,232	35	7・1月 Jul.-Jan.
309	50	10	5	12	3	16	2,919	57	8・2月 Aug.-Feb.
839	216	93	10	45	11	13	5,945	249	9・3月 Sep.-Mar.
2,217	431	166	30	105	25	67	18,684	516	計 Total
75	16	5	3	17	4	4	800	34	その他 Others
305,685	48,465	14,274	1,766	3,418	782	1,096	2,597,578	30,898	合 計 Grand Total

用語の説明：年3回以上決算がある場合はその他に区分した。

Explanation of terminology: If financial settlement and reporting are undertaken three times or more in a year, they are classified as "others."

(2) 業種別の普通法人数 (その1)  
Number of ordinary corporations by industry type (Part 1)

区分 Type	申告法人数 Number of corporations that filed returns	利益計上法人 Corporations in profit		欠損法人 Corporations in deficit				
		事業年度数	所得金額	事業年度数	欠損金額	100万円以下	100万円超	
		Number of accounting periods	Amount of income	Number of accounting periods	Amount of loss	Less than 1 million yen	Over 1 million yen	
	社 Number		百万円 Million yen		百万円 Million yen	社 Number	社 Number	
農林水産業 Agriculture, Forestry and Fishing	農業 Agriculture	22,067	5,991	80,737	16,233	107,361	3,444	12,512
	林業 Forestry	2,257	841	7,671	1,436	3,741	320	1,230
	漁業、水産養殖 Fisheries, Aquaculture	4,028	1,030	30,433	3,039	30,312	321	2,371
	計 Total	28,352	7,862	118,841	20,708	141,414	4,085	16,113
鉱業 Mining	3,642	1,167	948,039	2,511	106,945	95	1,083	
建設業 Construction Industry	総合建設 Construction work - general	195,246	70,032	1,636,949	126,543	410,492	11,446	93,342
	職別土木建築工事 Construction work by Specialist contractor	98,099	34,190	395,450	64,459	127,240	7,042	61,191
	設備工事 Equipment installation work	125,707	46,801	1,013,405	79,718	191,906	9,244	69,423
	計 Total	419,052	151,023	3,045,804	270,720	729,638	27,732	223,956
製造業 Manufacturing Industry	食品 Food	43,597	10,569	1,018,946	33,370	248,278	3,138	18,487
	繊維工業 Textile mill products	29,172	6,289	222,003	23,240	125,878	1,752	11,921
	木材、木製品 Lumber and Wood products	10,055	2,495	79,993	7,674	42,358	315	4,164
	家具、装備品 Furniture and Fixtures	10,351	2,504	118,318	7,912	18,760	382	5,650
	パルプ、紙、紙製品 Pulp, Paper and Paper products	7,162	2,183	126,151	5,030	31,680	165	2,492
	印刷 Printing and allied industries	24,948	5,011	147,676	20,160	89,898	885	10,770
	化学工業 Chemical and allied products	10,299	4,070	2,143,053	6,297	173,464	519	2,385
	石油製品 Petroleum products	689	291	37,310	401	216,748	35	181
	石炭製品 Coal products	69	25	8,711	44	827	3	23
	ゴム製品 Rubber products	2,910	974	315,427	1,953	13,419	99	1,128
	皮革、皮革製品 Leather tanning: Leather products and Fur skins	2,354	572	16,505	1,800	8,815	108	998
	窯業、土石製品 Ceramic: Stone and clay products	13,046	3,753	306,435	9,421	70,697	413	4,882
	鉄鋼 Iron and steel	6,148	2,180	271,118	4,019	40,010	219	2,518
	非鉄金属 Non-ferrous metals and products	2,645	964	164,290	1,700	49,149	64	921
	金属製品 Fabricated Metal products	43,002	13,881	710,562	29,382	167,644	1,186	19,549
	機械 General machinery	39,544	12,772	1,459,828	27,065	186,987	1,583	16,843
	産業用電気機械器具 Industrial electric appliances	18,632	5,858	1,327,204	12,940	227,803	795	6,887
	民生用電気機械器具 Household electric appliances	4,714	1,367	151,744	3,387	109,445	143	1,477
	通信機械器具 Information and communication electronics equipment	3,408	976	96,501	2,462	69,528	115	1,128
	輸送用機械器具 Transportation equipment	14,482	5,104	1,437,707	9,470	123,190	780	6,545
理化学機械器具 Physical and chemical instruments	4,366	1,417	304,589	2,986	23,954	194	1,506	
光学機械器具 Optical instruments	2,512	628	54,134	1,906	18,884	79	1,138	
時計、時計部品 Watches: Clocks: Clockwork-Operated devices and Parts	384	94	5,200	303	1,425	15	153	
その他 Others	40,701	11,060	951,501	29,966	210,904	3,029	18,616	
計 Total	335,190	95,037	11,474,906	242,888	2,269,746	16,016	140,362	
運輸公益事業 Transportation and public utilities	鉄道 Railway transport	289	143	959,827	149	38,622	5	12
	道路旅客運送 Road passenger transport	8,173	2,053	73,507	6,182	31,265	304	2,503
	道路貨物運送 Road freight transport	49,181	17,702	528,097	31,745	133,481	2,029	15,654
	水倉運 Water transport	4,110	1,425	137,743	2,710	58,876	187	1,179
	倉庫 Warehousing	4,052	1,835	135,444	2,241	20,338	206	1,253
	電気供給 Electricity supply	3,339	640	142,730	2,781	165,310	1,978	515
	ガス、熱供給 Gas: Heat supply	690	381	311,837	321	12,203	75	118
	その他の運輸、運輸附帯サービス、水道 Miscellaneous road freight transport: services incidental to transport: Water supply	13,063	4,588	360,374	8,576	77,540	607	3,374
	計 Total	82,897	28,767	2,649,560	54,705	537,635	5,391	24,608
	情報通信業 Information and Communications	放送、通信 Broadcasting, Information and Communications	1,768	844	1,687,049	938	66,680	201
情報サービス Information services		59,818	18,491	1,307,530	41,820	287,450	10,901	22,534
新聞、出版 Newspaper publishers		8,893	1,987	170,236	6,979	52,367	863	3,012
計 Total		70,479	21,322	3,164,815	49,737	406,497	11,965	25,895

調査対象等: 「(1) 決算期別の普通法人数」と同じである。

Subject of survey, etc.: The subjects are the same as in "(1) Number of ordinary corporations by settlement term".

資本金階級別法人数 Number of corporations by capital range										区分 Type	
500万円超 Over 5 million yen	1000万円超 Over 10 million yen	5000万円超 Over 50 million yen	1億円超 Over 100 million yen	5億円超 Over 500 million yen	10億円超 Over 1 billion yen	50億円超 Over 5 billion yen	100億円超 Over 10 billion yen	(再掲) 1億円未満 (Re-grouped) Under 100 million yen	(再掲) 1億円以上 (Re-grouped) More than 100 million yen		
社 Number	社 Number	社 Number	社 Number	社 Number	社 Number	社 Number	社 Number	社 Number	社 Number		
4,027	1,659	356	60	4	3	-	2	21,963	104	農業	Agriculture
462	191	36	17	-	-	-	1	2,230	27	林業	Forestry
868	380	74	12	1	-	1	-	4,007	21	漁業、水産養殖	Fisheries, Aquaculture
<b>5,357</b>	<b>2,230</b>	<b>466</b>	<b>89</b>	<b>5</b>	<b>3</b>	<b>1</b>	<b>3</b>	<b>28,200</b>	<b>152</b>	<b>計</b>	<b>Total</b>
<b>1,258</b>	<b>945</b>	<b>144</b>	<b>31</b>	<b>10</b>	<b>37</b>	<b>16</b>	<b>23</b>	<b>3,502</b>	<b>140</b>	鉱業	Mining
48,564	38,582	2,786	390	29	66	18	23	194,345	901	総合建設	Construction work - general
22,774	6,568	438	64	4	11	7	-	97,941	158	職別土木建築工事	Construction work by Specialist constructor
31,316	14,561	875	196	18	47	17	10	125,287	420	設備工事	Equipment installation work
<b>102,654</b>	<b>59,711</b>	<b>4,099</b>	<b>650</b>	<b>51</b>	<b>124</b>	<b>42</b>	<b>33</b>	<b>417,573</b>	<b>1,479</b>	<b>計</b>	<b>Total</b>
13,529	6,375	1,424	439	40	109	24	32	42,684	913	食料品	Food
10,932	3,814	591	102	14	29	9	8	28,905	267	繊維工業	Textile mill products
3,761	1,558	196	47	3	9	1	1	9,970	85	木材、木製品	Lumber and Wood products
3,238	919	132	20	2	4	3	1	10,298	53	家具、装備品	Furniture and Fixtures
2,812	1,328	257	73	11	18	-	6	7,016	146	パルプ、紙、紙製品	Pulp, Paper and Paper products
9,630	3,068	458	103	7	19	4	4	24,743	205	印刷	Printing and allied industries
3,554	2,247	753	465	64	182	55	75	9,273	1,026	化学工業	Chemical and allied products
210	167	55	19	1	11	6	4	632	57	石油製品	Petroleum products
17	11	5	7	-	1	2	-	58	11	石炭製品	Coal products
1,070	445	92	43	13	13	3	4	2,814	96	ゴム製品	Rubber products
901	305	34	6	-	1	1	-	2,343	11	皮革、皮革製品	Leather tanning, Leather products and Fur skins
4,294	2,695	530	154	17	39	12	10	12,714	332	窯業、土石製品	Ceramic, Stone and clay products
2,060	946	233	105	14	28	13	12	5,922	226	鉄鋼	Iron and steel
849	518	135	84	20	35	8	11	2,459	186	非鉄金属	Non-ferrous metals and products
15,106	5,868	961	231	32	49	11	9	42,527	475	金属製品	Fabricated Metal products
14,027	5,442	1,083	323	56	122	30	35	38,788	756	機械	General machinery
6,519	3,012	830	347	54	113	30	45	17,869	763	産業用電気機械器具	Industrial electric appliances
1,882	892	216	59	7	20	7	11	4,580	134	民生用電気機械器具	Household electric appliances
1,237	647	172	72	4	15	10	8	3,263	145	通信機械器具	Information and communication electronics equipment
4,174	2,046	495	251	35	92	32	32	13,937	545	輸送用機械器具	Transportation equipment
1,565	768	228	66	12	18	5	4	4,222	144	理化学機械器具	Physical and chemical instruments
786	379	88	29	2	8	2	1	2,451	61	光学機械器具	Optical instruments
133	65	14	1	-	2	-	1	378	6	時計、時計部品	Watches, Clocks, Clockwork-Operated devices and Parts
13,139	4,624	883	280	33	65	14	18	40,148	553	その他	Others
<b>115,425</b>	<b>48,139</b>	<b>9,865</b>	<b>3,326</b>	<b>441</b>	<b>1,002</b>	<b>282</b>	<b>332</b>	<b>327,994</b>	<b>7,196</b>	<b>計</b>	<b>Total</b>
30	47	52	62	10	28	9	34	116	173	鉄道	Railway transport
2,666	2,255	368	50	5	20	2	-	8,030	143	道路旅客運送	Road passenger transport
18,429	12,001	869	147	14	28	3	7	48,862	319	道路貨物運送	Road freight transport
1,360	1,052	199	92	15	21	-	5	3,917	193	水運	Water transport
1,280	860	266	123	22	28	8	6	3,785	267	倉庫	Warehousing
414	185	90	101	11	25	9	11	3,148	191	電気供給	Electricity supply
125	129	80	110	14	27	5	7	510	180	ガス、熱供給	Gas, Heat supply
5,083	3,081	624	196	32	41	10	15	12,638	425	その他の運輸、運輸付帯サービス、水道	Miscellaneous road freight transport, services incidental to transport, Water supply
<b>29,387</b>	<b>19,610</b>	<b>2,548</b>	<b>881</b>	<b>123</b>	<b>218</b>	<b>46</b>	<b>85</b>	<b>81,006</b>	<b>1,891</b>	<b>計</b>	<b>Total</b>
274	275	187	264	61	126	14	17	1,212	556	放送、通信	Broadcasting, Information and Communications
15,978	7,417	1,810	864	118	148	18	30	58,177	1,641	情報サービス	Information services
3,360	1,240	278	112	13	13	1	1	8,695	198	新聞、出版	Newspaper publishers
<b>19,612</b>	<b>8,932</b>	<b>2,275</b>	<b>1,240</b>	<b>192</b>	<b>287</b>	<b>33</b>	<b>48</b>	<b>68,084</b>	<b>2,395</b>	<b>計</b>	<b>Total</b>

(2) 業種別の普通法人数 (その2)  
Number of ordinary corporations by industry type (Part 2)

区 分 Type	申告法人数 Number of corporations that filed returns	利益計上法人 Corporations in profit		欠損法人 Corporations in deficit		100万円以下 Less than 1 million yen	100万円超 Over 1 million yen	
		事業年度数 Number of accounting periods	所得金額 Amount of income	事業年度数 Number of accounting periods	欠損金額 Amount of loss			
			百万円 Million yen		百万円 Million yen			
	社 Number		百万円 Million yen		百万円 Million yen	社 Number	社 Number	
卸売業 Wholesale	飲 食 料 品 Food and beverages	41,716	11,435	430,913	30,650	175,944	1,954	15,616
	織 維 品 Textile products	17,971	4,053	236,898	14,112	129,190	707	5,476
	建 築 材 料 Building materials	28,988	9,459	261,795	19,754	88,932	1,072	10,968
	家具、建具、じゅう器 Furniture: fixtures and house furnishings	6,531	1,716	70,947	4,878	17,894	204	2,135
	医 薬 品、化 粧 品 Drugs and toiletries	7,172	2,266	321,045	4,973	32,310	446	2,592
	機 械 器 具 Machinery and equipment	44,544	16,586	1,356,446	28,312	186,252	2,072	13,961
	鉱物、金属材料 Minerals and metals	10,307	4,322	429,684	6,049	351,495	280	2,482
	貿 易 Foreign trade	34,676	11,115	372,776	23,854	140,989	3,597	13,517
	そ の 他 Others	52,468	17,619	850,830	35,256	207,266	2,098	17,305
計 Total	244,373	78,571	4,331,332	167,838	1,330,272	12,430	84,052	
小売業 Retail	飲 食 料 品 Food and beverages	84,042	16,206	430,681	68,667	196,808	8,904	50,152
	織 物 Dry goods	5,685	733	18,836	5,021	17,143	279	2,664
	衣服、身回り品 Apparel and apparel accessories	32,929	5,681	294,610	27,603	109,390	2,882	17,671
	家具、建具、じゅう器 Furniture: household utensil and household appliance	31,693	6,688	322,414	25,319	63,797	1,815	16,759
	医薬品、化粧品 Drug and toiletry stores	32,717	11,095	436,501	21,888	70,129	2,990	20,097
	各種商品小売 General merchandise	3,386	864	447,701	2,567	92,807	281	1,333
	趣味、娯楽用品 Hobby goods, Amusement goods	19,068	3,742	89,658	15,475	54,579	1,829	9,622
	そ の 他 Others	127,436	34,830	769,871	93,588	317,303	10,998	68,258
計 Total	336,956	79,839	2,810,272	260,128	921,957	29,978	186,556	
金融保険業 Finance and insurance	銀行、信託 Banks, Trust banks	212	159	3,357,059	54	38,614	24	13
	その他の金融 Other finance businesses	11,689	3,491	676,220	8,808	1,854,118	2,832	2,675
	証券、商品取引 Securities and futures commodity dealing activities	6,325	1,570	637,064	4,868	132,204	1,766	1,769
	保険、保険サービス Insurance institutions - including insurance agents- brokers and services	27,668	9,474	2,363,330	18,417	90,375	4,532	16,030
計 Total	45,894	14,694	7,033,673	32,147	2,115,311	9,154	20,487	
不動産業 Rental estate business	不動産取引 Real estate agencies	81,041	26,379	1,028,931	55,267	354,297	7,675	35,877
	不動産賃貸、管理 Real estate lessors and managers	212,602	73,608	1,603,948	140,542	571,347	20,816	108,105
計 Total	293,643	99,987	2,632,879	195,809	925,644	28,491	143,982	
料理飲食業 Restaurant, Hotel business	料理、飲食店 Restaurant, Eating house	104,165	20,597	335,143	84,420	275,280	14,305	62,465
	旅館 Hotels	19,992	4,619	191,788	15,587	131,389	1,695	9,165
計 Total	124,157	25,216	526,931	100,007	406,669	16,000	71,630	
医療保健業 Medical and Health	病院、診療所 Hospitals, clinics	41,389	21,187	739,218	20,427	225,351	6,867	5,909
	歯 科 Dental clinics	9,622	4,067	38,530	5,591	16,207	2,112	1,454
	その他の医療保健 Other medical and health	34,340	10,684	188,847	23,899	87,478	7,983	19,413
計 Total	85,351	35,938	966,596	49,917	329,036	16,962	26,776	
サービス業 Service industry	教育、学習支援 Education- learning support	19,843	4,074	114,423	15,921	50,212	3,763	9,709
	洗濯、理美容、浴場 Laundries, barbers, beauty culture, bathhouses	42,724	8,508	78,175	34,560	80,514	5,234	27,394
	他对个人サービス Other personal service	51,261	15,134	323,155	36,476	150,696	11,214	25,956
	廃棄物処理 Waste disposal	18,890	8,816	197,233	10,185	70,525	1,539	9,475
	自動車修理 Automobile repair	35,271	9,956	71,387	25,492	46,471	1,597	22,232
	その他の修理 Other repair	13,469	4,716	114,398	8,850	19,892	1,065	7,592
	物 品 賃 貸 Leasing	15,313	5,639	576,152	10,220	110,564	1,148	6,933
	広 告 Advertising	30,349	7,867	327,731	22,715	100,199	4,648	13,092
	他對事業所サービス Other services for business offices	97,530	32,336	1,293,464	65,949	256,856	16,314	40,367
	映 画 Movie	5,213	1,377	90,190	3,871	22,839	815	2,196
	娛 楽 Amusement	29,292	7,350	730,322	22,216	398,378	3,808	11,776
	その他のサービス Other services	192,426	56,652	969,209	137,297	431,195	40,698	85,990
	計 Total	551,581	162,425	4,885,840	393,752	1,738,342	91,843	262,712
そ の 他 の 産 業 Other businesses	6,909	1,898	41,820	5,118	60,692	4,468	1,236	
合 計 Grand Total	2,628,476	803,746	44,631,307	1,845,985	12,019,798	274,610	1,229,448	

資本金階級別法人数										区 分	
Number of corporations by capital range										Type	
500万円超	1000万円超	5000万円超	1億円超	5億円超	10億円超	50億円超	100億円超	(再掲) 1億円未満 (Re-grouped) Under 100 million yen	(再掲) 1億円以上 (Re-grouped) More than 100 million yen		
Over 5 million yen	Over 10 million yen	Over 50 million yen	Over 100 million yen	Over 500 million yen	Over 1 billion yen	Over 5 billion yen	Over 10 billion yen				
社 Number	社 Number	社 Number	社 Number	社 Number	社 Number	社 Number	社 Number	社 Number	社 Number		
15,644	6,976	1,137	302	23	53	7	4	41,131	585	飲 食 料 品	Food and beverages
7,932	3,204	515	91	12	31	2	1	17,732	239	織 維 品	Textile products
11,595	4,680	518	123	11	15	3	3	28,751	237	建 築 材 料	Building materials
2,938	1,083	128	34	4	4	1	-	6,461	70	家 具、建 具、じゅう器	Furniture- fixtures and house furnishings
2,887	920	219	65	10	24	4	5	7,015	157	医 薬 品、化 粧 品	Drugs and toiletries
18,758	7,519	1,426	588	61	113	28	18	43,439	1,105	機 械 器 具	Machinery and equipment
4,355	2,444	481	183	20	37	13	12	9,912	395	鉱 物、金 属 材 料	Minerals and metals
11,982	4,364	964	213	12	22	2	3	34,263	413	貿 易	Foreign trade
22,104	9,058	1,398	392	44	53	9	7	51,740	728	そ の 他	Others
<b>98,195</b>	<b>40,248</b>	<b>6,786</b>	<b>1,991</b>	<b>197</b>	<b>352</b>	<b>69</b>	<b>53</b>	<b>240,444</b>	<b>3,929</b>	<b>計</b>	<b>Total</b>
19,499	4,687	605	142	13	32	3	5	83,747	295	飲 食 料 品	Food and beverages
2,249	459	27	5	-	1	1	-	5,671	14	織 物	Dry goods
9,868	2,177	235	53	7	27	5	4	32,783	146	衣 服、身 回 り 品	Apparel and apparel accessories
10,623	2,197	221	46	3	16	4	9	31,571	122	家 具、建 具、じゅう器	Furniture- household utensils and household appliance
7,591	1,746	204	50	13	18	4	4	32,588	129	医 薬 品、化 粧 品	Drug and toiletry stores
981	450	186	70	11	38	13	23	3,150	236	各 種 商 品 小 売	General merchandise
5,963	1,437	172	33	5	4	1	2	18,992	76	趣 味、娯 楽 用 品	Hobby goods, Amusement goods
36,098	10,290	1,418	300	26	36	6	6	126,794	642	そ の 他	Others
<b>92,872</b>	<b>23,443</b>	<b>3,068</b>	<b>699</b>	<b>78</b>	<b>172</b>	<b>37</b>	<b>53</b>	<b>335,296</b>	<b>1,660</b>	<b>計</b>	<b>Total</b>
13	10	4	9	2	16	16	105	60	152	銀 行、信 託	Banks, Trust banks
2,567	1,583	799	412	129	422	106	164	10,200	1,489	そ の 他 の 金 融	Other finance businesses
1,391	655	317	211	57	102	24	33	5,770	555	証 券、商 品 取 引	Securities and futures commodity dealing activities
5,307	1,227	345	150	10	16	6	45	27,328	340	保 険、保 険 サ ー ビ ス	Insurance institutions - including insurance agents- brokers and services
<b>9,278</b>	<b>3,475</b>	<b>1,465</b>	<b>782</b>	<b>198</b>	<b>556</b>	<b>152</b>	<b>347</b>	<b>43,358</b>	<b>2,536</b>	<b>計</b>	<b>Total</b>
27,906	7,648	1,565	252	28	62	10	18	80,361	680	不 動 産 取 引	Real estate agencies
57,550	20,219	4,795	855	81	136	25	20	210,536	2,066	不 動 産 賃 貸、管 理	Real estate lessors and managers
<b>85,456</b>	<b>27,867</b>	<b>6,360</b>	<b>1,107</b>	<b>109</b>	<b>198</b>	<b>35</b>	<b>38</b>	<b>290,897</b>	<b>2,746</b>	<b>計</b>	<b>Total</b>
21,004	5,425	753	125	24	46	11	7	103,800	365	料 理、飲 食 店	Restaurant, Eating house
5,439	2,719	736	170	23	38	3	4	19,592	400	旅 館	Hotels
<b>26,443</b>	<b>8,144</b>	<b>1,489</b>	<b>295</b>	<b>47</b>	<b>84</b>	<b>14</b>	<b>11</b>	<b>123,392</b>	<b>765</b>	<b>計</b>	<b>Total</b>
14,361	12,292	1,318	600	33	6	2	1	40,686	703	病 院、診 療 所	Hospitals, clinics
3,590	2,392	72	2	-	-	-	-	9,618	4	歯 科	Dental clinics
4,969	1,523	296	132	5	10	4	5	34,132	208	そ の 他 の 医 療 保 健	Other medical and health
<b>22,920</b>	<b>16,207</b>	<b>1,686</b>	<b>734</b>	<b>38</b>	<b>16</b>	<b>6</b>	<b>6</b>	<b>84,436</b>	<b>915</b>	<b>計</b>	<b>Total</b>
4,438	1,588	272	48	8	14	1	2	19,712	131	教 育、学 習 支 援	Education- learning support
8,043	1,760	248	37	2	6	-	-	42,641	83	洗 濯、理 美 容、浴 場	Laundries, barbers, beauty culture, bathhouses
9,804	3,419	654	172	19	19	1	3	50,901	360	他 対 個 人 サ ー ビ ス	Other personal service
5,253	2,205	320	81	3	12	2	-	18,740	150	廃 棄 物 処 理	Waste disposal
9,235	2,055	136	16	-	-	-	-	35,241	30	自 動 車 修 理	Automobile repair
3,630	1,032	117	28	2	2	-	1	13,411	58	そ の 他 の 修 理	Other repair
4,645	2,009	365	132	24	39	7	11	15,009	304	物 品 賃 貸	Leasing
9,485	2,552	400	133	12	21	3	3	30,099	250	広 告	Advertising
26,657	11,322	1,968	689	84	105	8	16	96,127	1,403	他 対 事 業 所 サ ー ビ ス	Other services for business offices
1,533	472	113	59	5	16	1	3	5,093	120	映 画	Movie
8,191	3,865	1,187	368	36	42	9	10	28,494	798	娯 楽	Amusement
48,499	14,104	2,318	645	73	78	11	10	191,114	1,312	そ の 他 の サ ー ビ ス	Other services
<b>139,413</b>	<b>46,383</b>	<b>8,098</b>	<b>2,408</b>	<b>268</b>	<b>354</b>	<b>43</b>	<b>59</b>	<b>546,582</b>	<b>4,999</b>	<b>計</b>	<b>Total</b>
662	351	116	41	9	15	6	5	6,814	95	そ の 他 の 産 業	Other businesses
<b>748,932</b>	<b>305,685</b>	<b>48,465</b>	<b>14,274</b>	<b>1,766</b>	<b>3,418</b>	<b>782</b>	<b>1,096</b>	<b>2,597,578</b>	<b>30,898</b>	<b>合 計</b>	<b>Grand Total</b>

## (3) 都道府県別の普通法人数

Number of ordinary corporations by prefecture

国税局・都道府県 Regional Taxation Bureau / Prefecture		区分 Type	申告法人数 Number of corporations that filed returns	利益計上法人 Corporations in profit		欠損法人 Corporations in deficit		資	
				事業年度数 Number of accounting periods	所得金額 Amount of income	事業年度数 Number of accounting periods	欠損金額 Amount of loss	100万円以下	100万円超
								Less than 1 million yen	Over 1 million yen
札幌 Sapporo	北海道 Hokkaido	社 Number	107,766	35,686	745,669	72,742	269,190	11,503	52,643
仙台 Sendai	青森 Aomori	18,938	7,114	110,832	11,949	48,126	1,415	9,947	
	岩手 Iwate	17,401	6,516	144,599	10,999	58,134	1,421	8,838	
	宮城 Miyagi	39,832	14,020	369,932	26,122	111,318	3,959	19,955	
	秋田 Akita	15,278	5,027	82,317	10,343	58,140	1,318	7,655	
	山形 Yamagata	17,834	6,055	122,171	11,925	48,806	1,147	8,124	
	福島 Fukushima	36,732	14,774	352,922	23,583	91,137	3,107	20,483	
	計 Total	146,015	53,506	1,182,772	94,921	415,662	12,367	75,002	
関東信越 Kanto Shinetsu	茨城 Ibaraki	45,488	14,313	329,460	31,419	135,166	3,834	23,618	
	栃木 Tochigi	37,552	10,541	255,564	27,240	103,047	2,868	21,120	
	群馬 Gunma	38,892	10,796	336,048	28,375	114,027	3,262	20,413	
	埼玉 Saitama	125,170	38,479	776,192	87,461	326,655	12,922	67,866	
	新潟 Niigata	39,600	12,919	394,849	26,973	97,530	2,514	18,763	
	長野 Nagano	41,179	10,638	335,330	30,834	113,376	3,143	21,151	
	計 Total	327,881	97,686	2,427,443	232,302	889,800	28,543	172,931	
東京 Tokyo	千葉 Chiba	99,869	30,345	819,473	70,097	279,077	11,471	53,677	
	東京 Tokyo	538,016	159,814	21,901,698	383,588	5,500,003	70,786	215,322	
	神奈川 Kanagawa	169,861	46,509	1,558,125	124,493	498,107	19,632	88,984	
	山梨 Yamanashi	15,691	4,677	320,810	11,117	44,519	1,207	7,894	
	計 Total	823,437	241,345	24,600,106	589,295	6,321,707	103,096	365,877	
金沢 Kanazawa	富山 Toyama	19,161	6,644	260,292	12,650	52,475	1,279	8,077	
	石川 Ishikawa	22,717	7,028	206,703	15,856	58,233	1,602	9,921	
	福井 Fukui	16,197	5,072	148,543	11,268	43,153	919	7,004	
	計 Total	58,075	18,744	615,538	39,774	153,861	3,800	25,002	
名古屋 Nagoya	岐阜 Gifu	38,994	11,412	349,168	27,890	108,573	3,369	17,925	
	静岡 Shizuoka	70,315	19,125	651,261	51,734	221,992	5,697	35,571	
	愛知 Aichi	150,669	45,312	2,899,354	106,623	508,722	16,114	68,772	
	三重 Mie	28,752	8,882	229,168	20,100	76,140	2,553	14,397	
	計 Total	288,730	84,731	4,128,950	206,347	915,427	27,733	136,665	
大阪 Osaka	滋賀 Shiga	19,276	5,823	149,644	13,596	63,168	1,868	8,191	
	京都 Kyoto	52,801	15,045	665,006	38,100	224,021	4,890	20,976	
	大阪 Osaka	220,495	70,631	4,901,865	151,495	893,621	21,647	80,973	
	兵庫 Hyogo	93,713	28,650	938,916	65,710	359,898	9,408	39,055	
	奈良 Nara	18,228	5,443	94,010	12,876	42,800	1,826	7,147	
	和歌山 Wakayama	14,915	4,660	96,089	10,350	39,644	1,179	6,517	
	計 Total	419,428	130,252	6,845,530	292,127	1,623,151	40,818	162,859	
広島 Hiroshima	鳥取 Tottori	9,244	2,881	52,300	6,440	23,516	784	4,994	
	島根 Shimane	11,043	3,528	80,833	7,609	26,382	813	5,799	
	岡山 Okayama	36,843	10,730	338,718	26,376	140,881	3,272	18,460	
	広島 Hiroshima	57,230	16,958	611,674	40,640	152,162	4,980	29,198	
	山口 Yamaguchi	21,836	7,043	314,080	14,962	73,366	1,830	11,128	
	計 Total	136,196	41,140	1,397,606	96,027	416,307	11,679	69,579	
高松 Takamatsu	徳島 Tokushima	15,404	3,540	177,273	11,947	40,128	1,196	8,588	
	香川 Kagawa	21,280	5,808	192,844	15,629	56,448	1,729	11,501	
	愛媛 Ehime	26,939	7,468	250,272	19,654	93,770	2,326	14,364	
	高知 Kochi	11,627	3,778	70,374	7,949	33,911	974	6,138	
	計 Total	75,250	20,594	690,764	55,179	224,257	6,225	40,591	
福岡 Fukuoka	福岡 Fukuoka	91,463	30,655	964,714	61,407	349,554	10,932	44,112	
	佐賀 Saga	11,195	3,816	108,014	7,466	30,051	1,161	5,837	
	長崎 Nagasaki	20,086	6,825	146,947	13,395	59,248	2,057	10,721	
	計 Total	122,744	41,296	1,219,675	82,268	438,853	14,150	60,670	
熊本 Kumamoto	熊本 Kumamoto	32,635	9,748	167,393	23,147	86,081	4,373	17,789	
	分 Oita	22,139	6,241	137,575	16,016	60,675	2,557	12,645	
	宮崎 Miyazaki	18,828	6,006	110,557	12,954	48,200	2,180	10,606	
	鹿児島 Kagoshima	28,598	8,857	165,456	19,905	80,253	2,927	17,047	
	計 Total	102,200	30,852	580,980	72,022	275,208	12,037	58,087	
沖縄 Okinawa	沖縄 Okinawa	20,754	7,914	196,273	12,981	76,375	2,659	9,542	
全 国	計 Grand Total	2,628,476	803,746	44,631,307	1,845,985	12,019,798	274,610	1,229,448	

(注) この表は、「(1) 決算期別の普通法人数」を都道府県別に示したものである。

Note: This table shows contents of "(1) Number of ordinary corporations by settlement term" by prefecture.



本 金 階 級 別 法 人 数 Number of corporations by capital range										区 分 Type			
500万円超 Over 5 million yen	1000万円超 Over 10 million yen	5000万円超 Over 50 million yen	1億円超 Over 100 million yen	5億円超 Over 500 million yen	10億円超 Over 1 billion yen	50億円超 Over 5 billion yen	100億円超 Over 10 billion yen	(再掲) 1億円未満 (Re-grouped) Under 100 million yen	(再掲) 1億円以上 (Re-grouped) More than 100 million yen	国税局・都道府県 Regional Taxation Bureau /Prefecture			
社 Number	社 Number	社 Number	社 Number	社 Number	社 Number	社 Number	社 Number	社 Number	社 Number				
28,559	12,979	1,522	447	34	58	9	12	106,999	767	北海道	Hokkaido	札幌	Sapporo
4,502	2,656	312	81	11	12	-	2	18,774	164	青森	Aomori	仙台	Sendai
4,155	2,511	352	97	9	15	1	2	17,230	171	岩手	Iwate		
10,340	4,724	619	172	18	32	6	7	39,479	353	宮城	Miyagi		
3,905	2,045	268	71	4	9	1	2	15,154	124	秋田	Akita		
5,019	3,044	384	91	7	12	1	5	17,664	170	山形	Yamagata		
8,616	3,954	427	118	6	15	1	5	36,517	215	福島	Fukushima		
36,537	18,934	2,362	630	55	95	10	23	144,818	1,197	計	Total		
12,377	4,905	565	133	16	29	3	8	45,190	298	茨城	Ibaraki	関東信越	Kanto Shinetsu
9,176	3,797	440	106	16	19	5	5	37,321	231	栃木	Tochigi		
10,536	3,981	534	124	14	22	1	5	38,636	256	群馬	Gunma		
32,021	10,503	1,414	336	38	51	7	12	124,475	695	埼玉	Saitama		
11,158	6,100	829	167	23	33	7	6	39,235	365	新潟	Niigata		
10,667	5,224	749	182	20	33	5	5	40,830	349	長野	Nagano		
85,935	34,510	4,531	1,048	127	187	28	41	325,687	2,194	計	Total		
24,690	8,496	1,099	326	32	44	12	22	99,221	648	千葉	Chiba	東京	Tokyo
163,091	63,635	15,547	5,886	850	1,792	440	667	524,210	13,806	東京	Tokyo		
42,575	15,324	2,317	719	72	153	45	40	168,356	1,505	神奈川	Kanagawa		
4,450	1,845	228	55	3	5	2	2	15,581	110	山梨	Yamanashi		
234,806	89,300	19,191	6,986	957	1,994	499	731	807,368	16,069	計	Total		
5,793	3,323	483	136	22	29	9	10	18,891	270	富山	Toyama	金沢	Kanazawa
7,196	3,384	446	121	17	23	4	3	22,492	225	石川	Ishikawa		
5,563	2,354	263	67	9	15	2	1	16,069	128	福井	Fukui		
18,552	9,061	1,192	324	48	67	15	14	57,452	623	計	Total		
12,256	4,660	621	118	12	28	1	4	38,750	244	岐阜	Gifu	名古屋	Nagoya
20,274	7,419	976	263	38	59	8	10	69,775	540	静岡	Shizuoka		
44,756	17,187	2,795	686	92	176	42	49	149,103	1,566	愛知	Aichi		
7,926	3,275	444	119	6	23	3	6	28,537	215	三重	Mie		
85,212	32,541	4,836	1,186	148	286	54	69	286,165	2,565	計	Total		
5,852	2,879	377	87	6	10	1	5	19,116	160	滋賀	Shiga	大阪	Osaka
18,278	7,319	1,003	242	24	39	15	15	52,306	495	京都	Kyoto		
82,853	28,334	4,958	1,130	150	284	72	94	217,989	2,506	大阪	Osaka		
30,528	12,358	1,765	406	54	89	28	22	92,898	815	兵庫	Hyogo		
6,472	2,494	238	38	3	7	-	3	18,155	73	奈良	Nara		
5,022	1,924	209	43	7	10	-	4	14,832	83	和歌山	Wakayama		
149,005	55,308	8,550	1,946	244	439	116	143	415,296	4,132	計	Total		
2,085	1,191	133	47	2	6	1	1	9,161	83	鳥取	Tottori	広島	Hiroshima
2,544	1,609	213	60	-	3	1	1	10,955	88	島根	Shimane		
9,873	4,577	497	120	10	27	2	5	36,596	247	岡山	Okayama		
15,385	6,607	804	179	20	42	7	8	56,831	399	広島	Hiroshima		
5,669	2,742	336	99	12	11	3	6	21,644	192	山口	Yamaguchi		
35,556	16,726	1,983	505	44	89	14	21	135,187	1,009	計	Total		
3,669	1,683	203	51	4	5	1	4	15,312	92	徳島	Tokushima	高松	Takamatsu
5,198	2,438	301	89	2	15	3	4	21,112	168	香川	Kagawa		
6,724	3,079	327	86	8	16	4	5	26,765	174	愛媛	Ehime		
2,650	1,641	163	46	5	8	-	2	11,541	86	高知	Kochi		
18,241	8,841	994	272	19	44	8	15	74,730	520	計	Total		
24,360	10,155	1,381	373	41	78	16	15	90,662	801	福岡	Fukuoka	福岡	Fukuoka
2,663	1,311	160	47	4	10	1	1	11,114	81	佐賀	Saga		
4,661	2,295	260	71	7	10	3	1	19,957	129	長崎	Nagasaki		
31,684	13,761	1,801	491	52	98	20	17	121,733	1,011	計	Total		
6,777	3,172	411	89	11	12	-	1	32,452	183	熊本	Kumamoto	熊本	Kumamoto
4,308	2,300	231	71	7	13	5	2	22,011	128	大分	Oita		
3,866	1,903	206	52	4	8	1	2	18,725	103	宮崎	Miyazaki		
5,478	2,747	290	88	11	7	1	2	28,438	160	鹿児島	Kagoshima		
20,429	10,122	1,138	300	33	40	7	7	101,626	574	計	Total		
4,416	3,602	365	139	5	21	2	3	20,517	237	沖縄	Okinawa	沖縄	Okinawa
748,932	305,685	48,465	14,274	1,766	3,418	782	1,096	2,597,578	30,898	全 国 計	Grand Total		

(4) 所得階級・業種別の普通法人数 (その1)  
Number of ordinary corporations by income value rank and industry type (Part 1)

区分 Type		所得階級別普通法人数 (利益計上法人) Number of corporations by income rank (profit-listing corporations)								
		100万円以下	100万円超	200万円超	500万円超	800万円超	1,000万円超	2,000万円超	5,000万円超	1億円超
		Less than 1 million yen	Over 1 million yen	Over 2 million yen	Over 5 million yen	Over 8 million yen	Over 10 million yen	Over 20 million yen	Over 50 million yen	Over 100 million yen
		社 Number	社 Number	社 Number	社 Number	社 Number	社 Number	社 Number	社 Number	社 Number
農林水産業 Agriculture, Forestry and Fishing	農業 Agriculture	2,398	794	1,074	507	164	443	341	124	72
	林業 Forestry	244	103	174	103	26	91	66	20	4
	漁業、水産養殖 Fisheries, Aquaculture	173	94	181	87	64	158	149	63	29
	計 Total	2,815	991	1,429	697	254	692	556	207	105
鉱業 Mining	211	97	164	93	59	156	165	85	54	
建設業 Construction Industry	総合建設 Construction work - general	22,397	8,918	13,150	6,617	2,839	6,571	5,458	2,046	1,029
	職別土木建築工事 Construction work by Specialist contractor	10,257	4,575	7,275	3,616	1,516	3,312	2,311	747	340
	設備工事 Equipment installation work	13,199	6,162	9,739	4,834	1,970	4,820	3,659	1,263	554
	計 Total	45,853	19,655	30,164	15,067	6,325	14,703	11,428	4,056	1,923
製造業 Manufacturing Industry	食品 Food	2,955	1,135	1,598	864	364	1,005	1,063	597	394
	繊維工業 Textile mill products	2,192	762	1,038	546	216	541	496	200	121
	木材、木製品 Lumber and Wood products	666	253	475	242	102	290	250	107	48
	家具、装備品 Furniture and Fixtures	762	339	495	217	120	213	203	61	48
	パルプ、紙、紙製品 Pulp, Paper and Paper products	472	228	332	234	103	227	274	122	78
	印刷 Printing and allied industries	1,633	596	797	453	166	446	426	238	127
	化学工業 Chemical and allied products	620	268	502	282	128	412	530	343	260
	石油製品 Petroleum products	44	16	40	24	6	33	52	13	25
	石炭製品 Coal products	4	2	1	1	1	1	5	2	-
	ゴム製品 Rubber products	191	91	139	98	49	110	131	47	43
	皮革、皮革製品 Leather tanning, Leather products and Fur skins	169	53	111	52	13	55	67	23	14
	窯業、土石製品 Ceramic, Stone and clay products	684	360	534	319	159	491	537	300	168
	鉄鋼 Iron and steel	367	210	352	180	92	261	305	145	102
	非鉄金属 Non-ferrous metals and products	127	85	127	90	39	115	135	82	56
	金属製品 Fabricated Metal products	2,615	1,353	2,425	1,494	627	1,744	1,721	854	482
	機械 General machinery	2,511	1,322	2,121	1,266	559	1,535	1,514	707	483
	産業用電気機械器具 Industrial electric appliances	1,112	526	896	527	213	698	736	361	276
	民生用電気機械器具 Household electric appliances	236	119	230	109	36	155	199	115	72
	通信機械器具 Information and communication electronics equipment	196	87	135	60	35	119	132	82	58
	輸送用機械器具 Transportation equipment	853	435	797	440	229	547	590	355	282
理化学機械器具 Physical and chemical instruments	282	119	194	120	62	148	179	97	85	
光学機械器具 Optical instruments	169	56	98	45	21	76	59	41	20	
時計、時計部品 Watches, Clocks, Clockwork-Operated devices and Parts	19	8	13	11	2	10	6	8	1	
その他 Others	3,019	1,258	1,991	955	419	1,134	1,036	508	316	
	計 Total	21,898	9,681	15,441	8,629	3,761	10,366	10,646	5,408	3,559
運輸公益事業 Transportation and public utilities	鉄道 Railway transport	11	4	17	6	2	14	22	10	6
	道路旅客運送 Road passenger transport	521	257	342	189	90	214	209	85	54
	道路貨物運送 Road freight transport	4,373	1,848	3,151	1,762	877	2,123	1,909	873	403
	水運 Water transport	227	98	195	155	64	171	183	124	70
	倉庫 Warehousing	345	161	287	169	75	218	209	142	91
	電気供給 Electricity supply	295	23	49	29	20	46	55	30	27
	ガス、熱供給 Gas, Heat supply	46	27	43	18	17	29	48	35	38
	その他の運輸、運輸附帯サービス、水道 Miscellaneous road freight transport, services incidental to transport, Water supply	1,245	462	655	377	136	465	535	270	172
	計 Total	7,063	2,880	4,739	2,705	1,281	3,280	3,170	1,569	861
情報通信業 Information and Communications	放送、通信 Broadcasting, Information and Communications	138	49	90	56	16	58	75	61	54
	情報サービス Information services	6,682	2,167	2,887	1,424	594	1,481	1,384	690	425
	新聞、出版 Newspaper publishers	624	201	293	131	63	174	180	89	81
	計 Total	7,444	2,417	3,270	1,611	673	1,713	1,639	840	560

(注) この表は、「(2) 業種別の普通法人数」のうち利益計上法人について、所得階級別に示したものである。

なお、年2期以上事業年度を有する法人については、1期でも利益の事業年度がある場合には、利益計上法人として分類した。

Note: This table expresses the breakdown by income value ranking for profit-listing corporations in "(2) Number of ordinary corporations by business type".

Corporations with two or more business terms in one year are categorized as profit-listing corporations as long as they have at least one profitable business term.

所得階級別普通法人数(利益計上法人) Number of corporations by income rank (profit-listing corporations)										区 分 Type
2億円超 Over 200 million yen	5億円超 Over 500 million yen	10億円超 Over 1 billion yen	20億円超 Over 2 billion yen	50億円超 Over 5 billion yen	100億円超 Over 10 billion yen	200億円超 Over 20 billion yen	500億円超 Over 50 billion yen	1,000億円超 Over 100 billion yen	合計 Grand Total	
社 Number	社 Number	社 Number	社 Number	社 Number	社 Number	社 Number	社 Number	社 Number	社 Number	
37	8	5	4	-	-	-	-	-	5,971	農 業 Agriculture
2	-	-	-	-	-	-	-	-	833	林 業 Forestry
24	6	-	1	-	-	-	-	-	1,029	漁業、水産養殖 Fisheries, Aquaculture
<b>63</b>	<b>14</b>	<b>5</b>	<b>5</b>	<b>-</b>	<b>-</b>	<b>-</b>	<b>-</b>	<b>-</b>	<b>7,833</b>	<b>計 Total</b>
<b>28</b>	<b>15</b>	<b>5</b>	<b>8</b>	<b>6</b>	<b>7</b>	<b>6</b>	<b>2</b>	<b>2</b>	<b>1,163</b>	鉱 業 Mining
571	146	73	35	12	4	3	4	-	69,873	総合建設 Construction work - general
137	26	17	10	-	-	-	-	-	34,139	職別土木建築工事 Construction work by Specialist constructor
299	91	50	28	9	6	2	1	-	46,686	設備工事 Equipment installation work
<b>1,007</b>	<b>263</b>	<b>140</b>	<b>73</b>	<b>21</b>	<b>10</b>	<b>5</b>	<b>5</b>	<b>-</b>	<b>150,698</b>	<b>計 Total</b>
316	114	63	49	18	7	2	2	-	10,546	食 料 品 Food
93	23	23	12	4	-	1	-	-	6,268	繊維工業 Textile mill products
37	13	1	2	1	1	-	-	-	2,488	木材、木製品 Lumber and Wood products
30	6	3	2	2	-	-	1	-	2,502	家具、装備品 Furniture and Fixtures
67	22	11	7	3	-	-	-	-	2,180	パルプ、紙、紙製品 Pulp- Paper and Paper products
72	23	12	10	1	-	-	-	-	5,000	印刷 Printing and allied industries
269	160	119	89	40	22	12	3	2	4,061	化学工業 Chemical and allied products
26	7	1	3	1	-	-	-	-	291	石油製品 Petroleum products
3	4	-	1	-	-	-	-	-	25	石炭製品 Coal products
36	20	9	6	-	-	2	-	1	973	ゴム製品 Rubber products
5	3	2	1	-	-	-	-	-	568	皮革、皮革製品 Leather tanning- Leather products and Fur skins
110	33	12	15	4	2	2	-	-	3,730	窯業、土石製品 Ceramic- Stone and clay products
88	36	22	9	7	1	1	-	-	2,178	鉄 鋼 Iron and steel
57	17	19	8	4	2	-	-	-	963	非鉄金属 Non-ferrous metals and products
322	119	64	34	3	6	-	-	-	13,863	金属製品 Fabricated Metal products
403	148	85	52	18	8	10	3	-	12,745	機 械 General machinery
257	114	49	40	13	11	5	1	2	5,837	産業用電気機械器具 Industrial electric appliances
50	22	10	8	3	2	-	-	-	1,366	民生用電気機械器具 Household electric appliances
35	14	9	8	3	-	-	-	-	973	通信機械器具 Information and communication electronics equipment
260	119	79	47	34	13	5	3	1	5,089	輸送用機械器具 Transportation equipment
61	24	20	10	6	3	1	1	-	1,412	理化学機械器具 Physical and chemical instruments
25	3	5	5	2	-	-	-	-	625	光学機械器具 Optical instruments
8	2	-	-	-	-	-	-	-	88	時計、時計部品 Watches- Clocks- Clockwork- Operated devices and Parts
216	76	54	32	9	6	2	2	1	11,034	そ の 他 Others
<b>2,846</b>	<b>1,122</b>	<b>672</b>	<b>450</b>	<b>176</b>	<b>84</b>	<b>43</b>	<b>16</b>	<b>7</b>	<b>94,805</b>	<b>計 Total</b>
11	12	7	7	1	6	3	2	2	143	鉄 道 Railway transport
49	16	9	2	-	-	-	-	-	2,037	道路旅客運送 Road passenger transport
223	66	24	14	3	-	2	-	-	17,651	道路貨物運送 Road freight transport
71	38	12	10	2	-	-	-	-	1,420	水 運 Water transport
82	29	16	6	2	-	-	-	-	1,832	倉 庫 Warehousing
29	16	3	5	2	3	1	-	-	633	電気供給 Electricity supply
35	18	15	5	1	-	1	1	1	378	ガス、熱供給 Gas- Heat supply
153	47	30	15	8	1	2	-	-	4,573	その他の運輸、 運輸附帯サービス、水道 Miscellaneous road freight transport, services incidental to transport, Water supply
<b>653</b>	<b>242</b>	<b>116</b>	<b>64</b>	<b>19</b>	<b>10</b>	<b>9</b>	<b>3</b>	<b>3</b>	<b>28,667</b>	<b>計 Total</b>
106	60	37	19	11	5	3	1	2	841	放送、通信 Broadcasting, Information and Communications
364	149	79	60	10	4	8	2	1	18,411	情報サービス Information services
70	50	14	6	3	2	-	-	-	1,981	新聞、出版 Newspaper publishers
<b>540</b>	<b>259</b>	<b>130</b>	<b>85</b>	<b>24</b>	<b>11</b>	<b>11</b>	<b>3</b>	<b>3</b>	<b>21,233</b>	<b>計 Total</b>

(4) 所得階級・業種別の普通法人数 (その2)  
 Number of ordinary corporations by income value rank and industry type (Part 2)

区 分 Type		所得階級別普通法人数 (利益計上法人) Number of corporations by income rank (profit-listing corporations)								
		100万円以下	100万円超	200万円超	500万円超	800万円超	1,000万円超	2,000万円超	5,000万円超	1億円超
		Less than 1 million yen	Over 1 million yen	Over 2 million yen	Over 5 million yen	Over 8 million yen	Over 10 million yen	Over 20 million yen	Over 50 million yen	Over 100 million yen
卸 売 業 Wholesale	飲 食 料 品 Food and beverages	3,047	1,180	1,949	1,025	474	1,255	1,233	600	295
	織 維 品 Textile products	1,240	433	661	332	151	410	370	186	106
	建 築 材 料 Building materials	2,306	1,043	1,686	931	372	1,104	1,031	456	273
	家具、建具、じゅう器 Furniture: fixtures and house furnishings	468	195	260	160	72	196	188	79	53
	医薬品、化粧品 Drugs and toiletries	503	216	327	201	87	263	235	146	100
	機 械 器 具 Machinery and equipment	3,662	1,591	2,422	1,377	640	1,816	1,975	1,143	788
	鉱物、金属材料 Minerals and metals	688	355	606	335	170	519	698	350	268
	買 易 Foreign trade	4,358	1,131	1,489	736	342	944	907	485	342
	そ の 他 Others	4,169	1,735	2,832	1,621	745	2,017	2,022	1,021	681
	計 Total	20,441	7,879	12,232	6,718	3,053	8,524	8,659	4,466	2,906
小 売 業 Retail	飲 食 料 品 Food and beverages	6,636	2,357	3,018	1,293	444	1,047	668	294	168
	織 物 Dry goods	368	75	107	50	23	42	39	15	2
	衣服、身回り品 Apparel and apparel accessories	2,512	726	906	404	156	343	311	115	76
	家具、建具、じゅう器 Furniture: household utensil and household appliance	2,590	918	1,263	519	193	478	374	158	75
	医薬品、化粧品 Drug and toiletry stores	2,491	1,223	2,231	1,427	541	1,411	1,011	352	159
	各種商品小売 General merchandise	235	80	120	47	25	70	61	39	40
	趣味、娯楽用品 Hobby goods, Amusement goods	1,576	484	600	279	137	245	221	86	46
	そ の 他 Others	12,593	4,578	6,390	2,964	1,186	2,783	2,211	866	503
	計 Total	29,001	10,441	14,635	6,983	2,705	6,419	4,896	1,925	1,069
	金 融 保 険 業 Finance and Insurance	銀行、信託 Banks, Trust banks	10	1	1	5	3	3	3	6
その他の金融 Other finance businesses		1,119	391	376	170	88	275	272	171	122
証券、商品取引 Securities and futures commodity dealing activities		492	132	183	100	57	130	115	92	58
保険、保険サービス Insurance institutions including insurance agents, brokers and services		4,045	1,458	1,772	645	236	517	357	141	125
計 Total	5,666	1,982	2,332	920	384	925	747	410	313	
不 動 産 業 Real estate business	不動産取引 Real estate agencies	8,895	3,151	4,742	2,373	1,016	2,395	1,981	834	415
	不動産賃貸、管理 Real estate lessors and managers	23,541	9,841	14,562	7,035	2,881	6,673	4,980	1,956	989
	計 Total	32,436	12,992	19,304	9,408	3,897	9,068	6,961	2,790	1,404
料 理 飲 食 業 Restaurant, Hotel business	料理、飲食店 Restaurant, Eating house	9,003	2,721	3,617	1,506	596	1,358	977	372	187
	旅 館 Hotels	1,121	441	779	467	207	561	540	239	117
	計 Total	10,124	3,162	4,396	1,973	803	1,919	1,517	611	304
医 療 保 健 業 Medical and Health	病院、診療所 Hospitals, clinics	1,820	1,324	3,252	2,493	1,348	4,059	3,751	1,595	874
	歯 科 Dental clinics	737	444	958	623	245	608	350	71	18
	その他の医療保健 Other medical and health	3,569	1,443	2,187	1,083	397	967	581	207	101
	計 Total	6,126	3,211	6,397	4,199	1,990	5,634	4,682	1,873	993
サ ー ビ ス 業 Service industry	教育、学習支援 Education: learning support	1,580	475	604	314	127	319	322	137	81
	洗濯、理美容、浴場 Laundries, barbers, beauty culture, bathhouses	3,810	1,178	1,523	615	218	568	331	128	55
	他対個人サービス Other personal service	5,149	1,973	2,831	1,369	572	1,382	1,052	390	170
	廃棄物処理 Waste disposal	2,404	995	1,569	867	366	1,009	908	333	180
	自動車修理 Automobile repair	3,670	1,504	2,192	894	351	722	413	137	28
	その他の修理 Other repair	1,364	601	980	481	187	465	346	139	70
	物 品 賃 貸 Leasing	1,970	501	730	405	193	489	471	252	168
	広 告 Advertising	2,850	914	1,322	610	289	675	574	246	155
	他対事業所サービス Other services for business offices	10,891	3,901	5,620	2,732	1,213	2,857	2,503	1,062	670
	映 画 Movie	474	162	216	102	41	126	118	44	34
	娛 楽 Amusement	1,823	658	1,046	627	281	763	826	478	347
	その他のサービス Other services	22,094	7,063	10,022	4,832	1,904	4,441	3,368	1,348	741
	計 Total	58,079	19,925	28,655	13,848	5,742	13,816	11,232	4,694	2,699
そ の 他 の 産 業 Other Business	972	209	287	116	45	111	76	33	17	
合 計 Grand Total	248,129	95,522	143,445	72,967	30,972	77,326	66,374	28,967	16,767	
所 得 金 額 計 ( 単 位 : 百 万 円 ) Total of amount of income (In millions of yen)	92,756	138,889	472,648	465,442	277,233	1,093,153	2,084,248	2,020,855	2,335,005	

所得階級別普通法人数 (利益計上法人) Number of corporations by income rank (profit-listing corporations)										区分 Type	
2億円超 Over 200 million yen	5億円超 Over 500 million yen	10億円超 Over 1 billion yen	20億円超 Over 2 billion yen	50億円超 Over 5 billion yen	100億円超 Over 10 billion	200億円超 Over 20 billion yen	500億円超 Over 50 billion	1,000億円超 Over 100 billion	合計 Grand Total		
社 Number	社 Number	社 Number	社 Number	社 Number	社 Number	社 Number	社 Number	社 Number	社 Number		
219	80	27	19	3	3	-	-	-	11,409	飲 食 料 品	Food and beverages
101	29	10	8	1	2	2	-	-	4,042	織 維 品	Textile products
161	41	15	8	1	-	-	-	-	9,428	建 築 材 料	Building materials
24	15	1	1	-	-	1	-	-	1,713	家具、建具、じゅう器	Furniture· fixtures and house furnishings
93	29	27	18	5	4	2	-	-	2,256	医 薬 品、化 粧 品	Drugs and toiletries
632	254	136	73	16	8	2	-	-	16,535	機 械 器 具	Machinery and equipment
186	75	37	22	2	5	1	-	-	4,317	鉱 物、金 属 材 料	Minerals and metals
207	69	50	11	3	-	-	-	-	11,074	貿 易	Foreign trade
472	145	72	33	12	2	1	-	-	17,580	そ の 他	Others
<b>2,095</b>	<b>737</b>	<b>375</b>	<b>193</b>	<b>43</b>	<b>24</b>	<b>9</b>	-	-	<b>78,354</b>	<b>計</b>	<b>Total</b>
115	57	30	21	3	2	1	1	-	16,155	飲 食 料 品	Food and beverages
5	3	1	-	1	-	-	-	-	731	織 物	Dry goods
55	26	11	6	6	1	-	-	1	5,655	衣服、身回り品	Apparel and apparel accessories
49	13	13	9	4	3	2	1	-	6,662	家具、建具、じゅう器	Furniture· household utensil and household appliance
102	53	22	18	4	6	1	-	-	11,052	医 薬 品、化 粧 品	Drug and toiletry stores
49	31	18	19	9	14	2	-	-	859	各 種 商 品 小 売	General merchandise
31	21	4	4	1	1	-	-	-	3,736	趣 味、娯 楽 用 品	Hobby goods. Amusement goods
407	145	60	23	5	2	1	-	-	34,717	そ の 他	Others
<b>813</b>	<b>349</b>	<b>159</b>	<b>100</b>	<b>33</b>	<b>29</b>	<b>7</b>	<b>2</b>	<b>1</b>	<b>79,567</b>	<b>計</b>	<b>Total</b>
10	11	15	19	25	21	10	4	4	159	銀 行、信 託	Banks, Trust banks
125	66	37	40	10	6	4	1	-	3,273	そ の 他 の 金 融	Other finance businesses
66	49	32	25	12	4	5	2	-	1,554	証 券、商 品 取 引	Securities and futures commodity dealing activities
61	26	21	10	6	8	2	4	5	9,439	保 険、保 険 サ ー ビ ス	Insurance institutions· including insurance agents· brokers and services
<b>262</b>	<b>152</b>	<b>105</b>	<b>94</b>	<b>53</b>	<b>39</b>	<b>21</b>	<b>11</b>	<b>9</b>	<b>14,425</b>	<b>計</b>	<b>Total</b>
280	95	48	35	8	9	4	1	1	26,283	不 動 産 取 引	Real estate agencies
611	183	80	50	17	6	3	1	-	73,409	不 動 産 賃 貸、管 理	Real estate lessors and managers
<b>891</b>	<b>278</b>	<b>128</b>	<b>85</b>	<b>25</b>	<b>15</b>	<b>7</b>	<b>2</b>	<b>1</b>	<b>99,692</b>	<b>計</b>	<b>Total</b>
117	41	22	20	4	1	-	-	-	20,542	料 理、飲 食 店	Restaurant, Eating house
85	28	7	8	3	2	-	-	-	4,605	旅 館	Hotels
<b>202</b>	<b>69</b>	<b>29</b>	<b>28</b>	<b>7</b>	<b>3</b>	-	-	-	<b>25,147</b>	<b>計</b>	<b>Total</b>
486	115	26	8	1	-	-	-	-	21,152	病 院、診 療 所	Hospitals, clinics
8	-	-	-	-	-	-	-	-	4,062	歯 科	Dental clinics
66	28	9	8	2	1	-	-	-	10,649	そ の 他 の 医 療 保 健	Other medical and health
<b>560</b>	<b>143</b>	<b>35</b>	<b>16</b>	<b>3</b>	<b>1</b>	-	-	-	<b>35,863</b>	<b>計</b>	<b>Total</b>
59	17	11	9	-	-	-	-	-	4,055	教 育、学 習 支 援	Education· learning support
32	14	7	-	-	-	-	-	-	8,479	洗 濯、理 美 容、浴 場	Laundries, barbers, beauty culture, bathhouses
112	51	31	11	3	2	-	-	-	15,098	他 対 個 人 サ ー ビ ス	Other personal service
116	35	9	4	2	-	-	-	-	8,797	廃 棄 物 処 理	Waste disposal
20	1	2	2	-	-	-	-	-	9,936	自 動 車 修 理	Automobile repair
45	22	3	2	-	1	1	-	-	4,707	そ の 他 の 修 理	Other repair
152	67	40	16	7	9	3	-	-	5,473	物 品 賃 貸	Lensing
126	37	24	11	5	2	-	1	-	7,841	広 告	Advertising
479	185	82	33	12	5	1	4	-	32,250	他 対 事 業 所 サ ー ビ ス	Other services for business offices
26	13	10	5	2	1	-	-	-	1,374	映 画	Movie
254	93	58	40	4	2	2	2	-	7,304	娯 楽	Amusement
433	119	61	34	11	1	1	-	-	56,473	そ の 他 の サ ー ビ ス	Other services
<b>1,854</b>	<b>654</b>	<b>338</b>	<b>167</b>	<b>46</b>	<b>23</b>	<b>8</b>	<b>7</b>	<b>-</b>	<b>161,787</b>	<b>計</b>	<b>Total</b>
11	5	3	1	1	1	-	-	-	1,888	そ の 他 の 産 業	Other Business
<b>11,825</b>	<b>4,302</b>	<b>2,240</b>	<b>1,369</b>	<b>457</b>	<b>257</b>	<b>126</b>	<b>51</b>	<b>26</b>	<b>801,122</b>	<b>合 計</b>	<b>Grand Total</b>
3,655,232	2,984,198	3,093,815	4,138,915	3,160,434	3,577,752	3,773,586	3,656,053	7,611,093	44,631,307	所 得 金 額 計 (単位：百万円)	<b>Total of amount of income (in millions of yen)</b>



## 4-3 会社標本調査結果（抜 粋）

## 会 社 標 本 調 査 の 説 明

1 この4-3における表は、稼働中の内国普通法人について、標本調査により調査したもののうち、主要な計数について取りまとめたものである。

なお、この調査結果の詳細については、「平成26年度分会社標本調査」（国税庁ホームページ「統計情報」）を参照されたい。

2 調査の対象は、平成26年4月1日から平成27年3月31日までの間に事業年度が終了した次に掲げる内国普通法人（日本銀行、証券取引所、商品取引所の特殊な法人を除く。）について、平成27年7月31日現在で調査したものである。

なお、休業及び清算中の法人は調査の対象となっていない。

- (1) 会社等（株式会社、合名会社、合資会社、合同会社、協業組合等）  
 (2) 企業組合及び医療法人

3 標本法人割合及び業種分類

(1) 標本法人割合

この調査は、標本調査であり、調査対象法人（母集団）から資本金階級別・業種別等に一定の方法で標本法人を抽出している。

(2) 業種分類

会社等の業種は「日本標準産業分類（総務省）」を基に17分類し、企業組合及び医療法人を内訳として、公表している。

区 分	標本法人割合
資本金 500万円以下	57.6%
〃 500万円超 1,000万円以下	59.6%
〃 1,000万円超 5,000万円以下	61.0%
〃 5,000万円超 1億円以下	51.9%
〃 1億円超 10億円以下	44.6%
〃 10億円超	100.0%
連 結 法 人	100.0%
全 法 人	58.6%

(注) 1 全体の標本法人数は、1,534,264社である。

2 標本法人割合は、標本法人数を調査対象法人（母集団）数で除したものである。

業 種	産 業 分 類
農 林 水 産 業	農業、林業、漁業、水産養殖業
鉱 業	鉱業、採石業、砂利採取業
建 設 業	総合工事業、職別工事業、設備工事業
製 造 業	
織 維 工 業	繊維工業
化 学 工 業	パルプ・紙・紙加工品製造業、化学工業、製薬業、石油製品・石炭製品製造業、ゴム製品製造業、窯業・土石製品製造業
鉄 鋼 金 属 工 業	鉄鋼業、非鉄金属製造業、金属製品製造業
機 械 工 業	はん用機械器具製造業、生産用機械器具製造業、業務用機械器具製造業、電気機械器具製造業、情報通信機械器具製造業、電子部品・デバイス・電子回路製造業、輸送用機械器具製造業
食 料 品 製 造 業	食料品製造業、飲料・たばこ・飼料製造業
出 版 印 刷 業	新聞業、出版業、印刷・同関連業
そ の 他 の 製 造 業	上記以外の製造業
卸 売 業	各種商品卸売業、繊維・衣服等卸売業、飲食品卸売業、建築材料、鉱物・金属材料等卸売業、機械器具卸売業、その他の卸売業
小 売 業	各種商品小売業、織物・衣服・身の回り品小売業、飲食品小売業、機械器具小売業、その他の小売業、無店舗小売業
料 理 飲 食 旅 館 業	宿泊業、飲食店、持ち帰り・配達飲食サービス業
金 融 保 険 業	銀行業、協同組織金融業、貸金業、クレジットカード業等非預金信用機関、金融商品取引業、商品先物取引業、補助的金融業等、保険業、相互会社
不 動 産 業	不動産取引業、不動産賃貸業・管理業
運 輸 通 信 公 益 事 業	鉄道業、道路旅客運送業、道路貨物運送業、水運業、航空運送業、倉庫業、運輸に附帯するサービス業、郵便業、通信業、放送業、電気業、ガス業、熱供給業、水道業
サ ー ビ ス 業	情報サービス業、インターネット付随サービス業、映像・音声・文字情報制作業（新聞業、出版業を除く）、医療業、保健衛生、社会保険・社会福祉・介護事業、学校教育、その他の教育学習支援業、専門サービス業、学術・開発研究機関、洗濯・理容・美容・浴場業、その他生活関連サービス業、娯楽業、廃棄物処理業、自動車整備業、機械等修理業、物品賃貸業、広告業、技術サービス業、職業紹介・労働者派遣業、その他の事業サービス業、その他のサービス業、分類不能の産業

## 4-3 Results of the Corporation Sample Survey (excerpt)

## Explanation of the Corporation Sample Survey

- 1 The tables in 4-3 show figures for key items surveyed by sample survey on domestic ordinary corporations in operation.  
For further details of results of this survey, please refer to "The Corporation Sample Survey for FY 2014" (National tax agency homepage "Statistics information").
- 2 Subjects of survey as of July 31, 2015, are domestic ordinary corporations listed below, which ended each accounting period between April 1, 2014, and March 31, 2015 (except for special corporations such as the Bank of Japan, Securities exchange, and Commodities exchange). In addition, corporations with no performance and in the process of liquidation are included.
- (1) Corporations, etc. (Joint stock company, Unlimited partnership, Limited partnership, Limited liability company and Joint business cooperative, etc.)  
(2) Business cooperative, Mutual company, and Medical corporation.
- 3 Ratio of sample corporations and Classification of business type
- (1) Ratio of sample corporations  
This survey is a sample survey. Sample corporations were picked out from subjects of survey (population) in a certain technique by capital range and classification of business type.
- (2) Classification of business type  
Business types of corporations etc. are classified into 17 categories according to the Japan Standard Industrial Classification (released by the Ministry of Internal Affairs and Communications). Figures for business cooperatives and medical corporations are indicated respectively as a breakdown of the total.

Type	Ratio of sample corporations	
Companies, etc.	Capital: 5 million yen or less	57.6%
	More than 5 million yen and 10 million yen or less	59.6%
	More than 10 million yen and 50 million yen or less	61.0%
	More than 50 million yen and 100 million yen or less	51.9%
	More than 100 million yen and 1 billion yen or less	44.6%
	More than 1 billion yen	100.0%
	Consolidated corporation	100.0%
All corporations	58.6%	

## Note:

- 1 Total number of sample corporations is 1,534,264.  
2 Ratio of sample corporations is ratio of sample corporations to the numbers of subjects of survey (population) by capital range.

Business type	Classification of industry
Agriculture, Forestry and Fisheries	agriculture, forestry, fisheries, aquaculture
Mining	mining, quarrying of stone and gravel
Construction	general including public and private construction work, construction work by specialist contractor, equipment installation work
Manufacturing	
Manufacture of textile mill products	manufacture of textile mill products
Manufacture of chemical and allied products	manufacture of pulp, paper and paper products, chemical and allied products, reagents, petroleum and coal products, rubber products, ceramic, stone and clay products
Manufacture of iron, steel and metals	manufacture of iron and steel, non-ferrous metals and products, fabricated metal products
Machinery	manufacture of general-purpose machinery, production machinery, business oriented machinery, electrical machinery, equipment and supplies, information and communication electronics equipment, electronic parts, devices and electronic circuits, transportation equipment
Manufacture of food	manufacture of food, beverages, tobacco and feed
Publishers and printing	newspaper publishers, publishers, printing and allied industries
Miscellaneous manufacturing industries	manufacturing industries other than mentioned above
Wholesale trade	wholesale trade of general merchandise, textile and apparel, food and beverages, building materials, minerals and metals, machinery and equipment, miscellaneous
Retail trade	retail trade of general merchandise, dry goods, apparel, apparel accessories, food and beverage, machinery and equipment, miscellaneous, and nonstore retailers
Food and lodging	accommodations, eating and drinking places, food take out and delivery services
Finance and insurance	banking, financial institutions for cooperative organizations, money lending business, non-deposit money corporations including credit card business, financial products transaction dealers, futures commodity transaction dealers, financial auxiliaries, insurance institutions, mutual corporation
Real estate	real estate agencies, real estate lessors and managers
Transportation, telecommunication industries in public interest	railway transport, road passenger transport, road freight transport, water transport, air transport, warehousing, services incidental to transport, postal activities, communications, broadcasting, production, transmission and distribution of electricity, production and distribution of gas, heat supply, collection, purification and distribution of water, and sewage collection, processing and disposal
Services	information services, internet based services, video picture, sound information, character information production and distribution (Except publishers and printing), medical and other health services, public health and hygiene, social insurance and social welfare, school education, miscellaneous education, learning support, professional services, scientific and development research institutes, laundry, beauty and bath services, miscellaneous living-related and personal services, services for amusement and hobbies, waste disposal business, automobile maintenance services, machine, etc. repair services, goods rental and leasing, advertising, technical services, employment and worker dispatching services, miscellaneous business services, miscellaneous services, industries unable to classify



## (1) 総括表

## Overview

区 分 Type	法 人 数 Number of corporations	資本金額 Amount of capital	営業収入金額 Amount of operating revenue	申告所得金額 Amount of self-assessed income		算出税額 Calculated tax amount
				利 益 Profit	欠 損 Loss	
	社 Number	百万円 Million yen	百万円 Million yen	百万円 Million yen	百万円 Million yen	百万円 Million yen
平成21年度 FY2009	2,617,064	141,734,605	1,324,145,748	30,302,353	22,770,259	8,786,547
22 2010	2,586,882	141,625,036	1,353,127,784	32,435,096	16,617,460	9,435,485
23 2011	2,578,593	140,388,178	1,275,623,727	33,940,305	16,535,832	9,870,087
24 2012	2,535,272	139,653,894	1,386,103,834	40,763,559	13,726,563	10,727,507
25 2013	2,595,903	139,666,444	1,493,468,769	49,792,574	10,421,696	12,374,009
26 2014	2,616,485	138,938,501	1,538,020,682	53,931,056	10,787,440	13,408,841
<b>&lt;資本金階級別&gt;</b> By capital range						
100万円以下 Less than 1 million yen	272,053	174,507	22,383,760	590,736	479,457	122,372
100万円超 Over 1 million yen	48,596	90,218	4,054,538	78,156	81,348	15,657
200万円〃 2	1,169,538	4,042,768	114,622,465	1,891,705	1,553,658	377,436
500万円〃 5	741,988	7,070,364	169,764,630	3,697,602	1,962,495	831,894
1,000万円〃 10	152,445	2,578,895	71,671,328	1,690,599	587,546	395,348
2,000万円〃 20	150,629	5,236,166	139,934,364	3,712,688	1,074,236	903,539
5,000万円〃 50	48,096	3,854,545	125,459,228	3,558,451	816,081	891,712
<b>1億円以下計 Total for less than 100 million yen</b>	<b>2,583,345</b>	<b>23,047,463</b>	<b>647,890,313</b>	<b>15,219,937</b>	<b>6,554,822</b>	<b>3,537,957</b>
1億円超 Over 100 million yen	14,178	3,773,001	111,359,267	3,698,570	443,990	943,050
5億円〃 500	1,749	1,336,186	42,195,880	1,388,010	77,364	353,935
10億円〃 1 billion yen	3,155	7,526,883	96,327,410	3,985,463	371,781	1,016,228
50億円〃 5	761	5,428,338	52,334,797	2,594,042	220,230	661,478
100億円〃 10	1,093	56,143,650	253,603,966	16,352,976	1,347,882	4,169,975
<b>1億円超計 Total for over 100 million yen</b>	<b>20,936</b>	<b>74,208,058</b>	<b>555,821,321</b>	<b>28,019,061</b>	<b>2,461,247</b>	<b>7,144,666</b>
(再掲) 1億円未満 (Re-grouped) Under 100 million yen	2,575,397	22,275,012	606,898,648	13,991,549	6,294,212	3,227,249
(再掲) 1億円以上 (Re-grouped) More than 100 million yen	28,884	74,980,509	596,812,986	29,247,449	2,721,856	7,455,375
連結法人 consolidated corporation	1,493	41,682,980	334,309,048	10,692,058	1,771,372	2,726,218
構 連結親法人 parent company	(1,493)	-	-	-	-	-
成 連結子法人 subsidiary	10,711	-	-	-	-	-
<b>合 計 Total</b>	<b>2,616,485</b>	<b>138,938,501</b>	<b>1,538,020,682</b>	<b>53,931,056</b>	<b>10,787,440</b>	<b>13,408,841</b>
<b>&lt;業 種 別&gt;</b> By business type						
1 農 林 水 産 業	27,960	263,018	5,376,802	130,255	103,701	30,102
2 鉱 業	3,578	1,505,192	5,993,108	937,087	121,426	238,324
3 建 設 業	415,652	5,436,930	111,139,606	2,976,494	664,136	696,040
4 織 維 工 業	11,257	495,439	3,881,536	109,025	41,245	26,772
5 化 学 工 業	33,780	5,148,133	55,682,192	2,926,334	499,871	740,649
6 鉄 鋼 金 属 工 業	51,307	2,731,864	36,651,053	1,176,570	239,486	291,104
7 機 械 工 業	79,911	6,998,824	87,103,499	4,332,390	441,216	1,091,435
8 食 料 品 製 造 業	43,211	1,969,985	33,490,369	951,056	217,760	237,945
9 出 版 印 刷 業	33,506	787,237	12,824,050	271,127	117,237	66,377
10 そ の 他 の 製 造 業	87,244	2,599,878	32,539,765	1,594,963	316,005	396,774
11 卸 売 業	241,789	5,893,534	261,060,811	4,245,583	1,142,208	1,045,277
12 小 売 業	333,284	4,670,991	143,488,744	2,908,037	829,921	711,554
13 料 理 飲 食 旅 館 業	122,804	1,391,714	22,337,498	506,866	353,926	120,546
14 金 融 保 険 業	45,134	28,076,673	79,865,586	5,959,949	646,721	1,515,299
15 不 動 産 業	291,086	5,249,977	38,684,463	2,487,313	699,681	594,113
16 運 輸 通 信 公 益 事 業	83,925	10,453,971	85,443,011	4,722,786	527,099	1,191,455
17 サ ー ビ ス 業	698,853	13,582,161	188,149,540	7,003,165	2,054,430	1,688,857
<b>小 計 Subtotal</b>	<b>2,604,281</b>	<b>97,255,521</b>	<b>1,203,711,634</b>	<b>43,238,998</b>	<b>9,016,068</b>	<b>10,682,623</b>
18 (企業組合)	(1,159)	(9,523)	(127,937)	(2,489)	(1,925)	(527)
19 (医療法人)	(65,047)	(1,016,325)	(24,162,687)	(962,800)	(274,323)	(221,729)
20 連結法人 consolidated corporation	1,493	41,682,980	334,309,048	10,692,058	1,771,372	2,726,218
構 連結親法人 parent company	(1,493)	-	-	-	-	-
成 連結子法人 subsidiary	10,711	-	-	-	-	-
<b>合 計 Total</b>	<b>2,616,485</b>	<b>138,938,501</b>	<b>1,538,020,682</b>	<b>53,931,056</b>	<b>10,787,440</b>	<b>13,408,841</b>

1 Agriculture, Forestry and Fisheries  
2 Mining  
3 Construction  
4 Manufacture of textile mill products  
5 Manufacture of chemical and allied products  
6 Manufacture of iron, steel and metals  
7 Machinery  
8 Manufacture of food

9 Publishers and printing  
10 Miscellaneous manufacturing industries  
11 Wholesale trade  
12 Retail trade  
13 Food and lodging  
14 Finance and insurance  
15 Real estate  
16 Transportation, telecommunication industries in public interest  
17 Services  
18 Business cooperative  
19 Medical corporation  
20 Consolidated corporation

(2) 利益及び欠損の状況  
Statistics of profit and loss

区 分 Type	法人数 Number of corporations	利益計上法人 Corporations in profit			欠 損 法 人 Corporations in deficit			欠損法人の割合 Ratio of corporations in deficit
		法人数 Number of corporations	所得金額 Amount of income	1法人当たり所得金額 Amount of income per corporation	法人数 Number of corporations	欠損金額 Amount of loss	1法人当たり欠損金額 Amount of loss per corporation	
		①	②	③	④	⑤	⑤/④	
	社 Number	社 Number	百万円 Million yen	百万円 Million yen	社 Number	百万円 Million yen	百万円 Million yen	%
平成21年度 FY2009	2,610,709	710,552	30,302,353	42.6	1,900,157	22,770,259	12.0	72.8
22 2010	2,580,354	702,553	32,435,096	46.2	1,877,801	16,617,460	8.8	72.8
23 2011	2,570,490	711,478	33,940,305	47.7	1,859,012	16,535,832	8.9	72.3
24 2012	2,525,984	749,731	40,763,559	54.4	1,776,253	13,726,563	7.7	70.3
25 2013	2,585,732	823,136	49,792,574	60.5	1,762,596	10,421,696	5.9	68.2
26 2014	2,605,774	876,402	53,931,056	61.5	1,729,372	10,787,440	6.2	66.4
<b>&lt;資本金階級別&gt;</b> By capital range								
100万円以下 Less than 1 million yen	272,053	91,613	590,736	6.4	180,440	479,457	2.7	66.3
100万円超 Over 1 million yen	48,596	16,098	78,156	4.9	32,498	81,348	2.5	66.9
200万円〃 2	1,169,538	339,364	1,891,705	5.6	830,174	1,553,658	1.9	71.0
500万円〃 5	741,988	251,046	3,697,602	14.7	490,942	1,962,495	4.0	66.2
1,000万円〃 10	152,445	66,319	1,690,599	25.5	86,126	587,546	6.8	56.5
2,000万円〃 20	150,629	71,216	3,712,688	52.1	79,413	1,074,236	13.5	52.7
5,000万円〃 50	48,096	24,097	3,558,451	147.7	23,999	816,081	34.0	49.9
1億円以下計 Total for less than 100 million yen	2,583,345	859,753	15,219,937	17.7	1,723,592	6,554,822	3.8	66.7
1億円超 Over 100 million yen	14,178	10,399	3,698,570	355.7	3,779	443,990	117.5	26.7
5億円〃 500	1,749	1,395	1,388,010	995.0	354	77,364	218.5	20.2
10億円〃 1 billion yen	3,155	2,494	3,985,463	1,598.0	661	371,781	562.5	21.0
50億円〃 5	761	600	2,594,042	4,323.4	161	220,230	1,367.9	21.2
100億円〃 10	1,093	874	16,352,976	18,710.5	219	1,347,882	6,154.7	20.0
1億円超計 Total for over 100 million yen	20,936	15,762	28,019,061	1,777.6	5,174	2,461,247	475.7	24.7
(再掲) 1億円未満 (Re-grouped) Under 100 million yen	2,575,397	855,352	13,991,549	16.4	1,720,045	6,294,212	3.7	66.8
(再掲) 1億円以上 (Re-grouped) More than 100 million yen	28,884	20,163	29,247,449	1,450.6	8,721	2,721,856	312.1	30.2
連結法人 Consolidated corporation	1,493	887	10,692,058	12,054.2	606	1,771,372	2,923.1	40.6
合 計 Total	2,605,774	876,402	53,931,056	61.5	1,729,372	10,787,440	6.2	66.4
<b>&lt;業 種 別&gt;</b> By business type								
1 農 林 水 産 業	27,960	8,248	130,255	15.8	19,712	103,701	5.3	70.5
2 鉱 業	3,578	1,241	937,087	755.1	2,337	121,426	52.0	65.3
3 建 設 業	415,652	161,873	2,976,494	18.4	253,779	664,136	2.6	61.1
4 織 維 工 業	11,257	2,622	109,025	41.6	8,635	41,245	4.8	76.7
5 化 学 工 業	33,780	11,814	2,926,334	247.7	21,966	499,871	22.8	65.0
6 鉄 鋼 金 属 工 業	51,307	18,274	1,176,570	64.4	33,033	239,486	7.2	64.4
7 機 械 工 業	79,911	28,236	4,332,390	153.4	51,675	441,216	8.5	64.7
8 食 料 品 製 造 業	43,211	11,158	951,056	85.2	32,053	217,760	6.8	74.2
9 出 版 印 刷 業	33,506	7,494	271,127	36.2	26,012	117,237	4.5	77.6
10 そ の 他 の 製 造 業	87,244	24,924	1,594,963	64.0	62,320	316,005	5.1	71.4
11 卸 売 業	241,789	84,860	4,245,583	50.0	156,929	1,142,208	7.3	64.9
12 小 売 業	333,284	88,884	2,908,037	32.7	244,400	829,921	3.4	73.3
13 料 理 飲 食 旅 館 業	122,804	27,056	506,866	18.7	95,748	353,926	3.7	78.0
14 金 融 保 険 業	45,134	16,268	5,959,949	366.4	28,866	646,721	22.4	64.0
15 不 動 産 業	291,086	107,716	2,487,313	23.1	183,370	699,681	3.8	63.0
16 運 輸 通 信 公 益 事 業	83,925	30,226	4,722,786	156.2	53,699	527,099	9.8	64.0
17 サ ー ビ ス 業	698,853	244,621	7,003,165	28.6	454,232	2,054,430	4.5	65.0
小 計 Subtotal	2,604,281	875,515	43,238,998	49.4	1,728,766	9,016,068	5.2	66.4
18 (企業組合)	(1,159)	(398)	(2,489)	(6.3)	(761)	(1,925)	(2.5)	(65.7)
19 (医療法人)	(65,047)	(33,888)	(962,800)	(28.4)	(31,159)	(274,323)	(8.8)	(47.9)
20 連 結 法 人	1,493	887	10,692,058	12,054.2	606	1,771,372	2,923.1	40.6
合 計 Total	2,605,774	876,402	53,931,056	61.5	1,729,372	10,787,440	6.2	66.4

1 Agriculture, Forestry and Fisheries

2 Mining

3 Construction

4 Manufacture of textile mill products

5 Manufacture of chemical and allied products

6 Manufacture of iron, steel and metals

7 Machinery

8 Manufacture of food

9 Publishers and printing

10 Miscellaneous manufacturing industries

11 Wholesale trade

12 Retail trade

13 Food and lodging

14 Finance and insurance

15 Real estate

16 Transportation, telecommunication industries in public interest

17 Service

18 Business cooperative

19 Medical corporation

20 Consolidated corporation

## (3) 営業収入金額及び所得率

Amount of operating revenue and income ratio

区 分 Type	営業収入金額 Amount of operating revenue	う ち 利 益 計 上 法 人 Corporations in profit		
		営業収入金額 Amount of operating revenue	所 得 金 額 Amount of income	所 得 率 Income ratio
		①	②	②/①
	百万円 Million yen	百万円 Million yen	百万円 Million yen	%
平成21年度 FY2009	1,324,145,748	741,500,253	30,302,353	4.1
22 2010	1,353,127,784	754,845,867	32,435,096	4.3
23 2011	1,275,623,727	767,096,823	33,940,305	4.4
24 2012	1,386,103,834	1,018,115,911	40,763,559	4.0
25 2013	1,493,468,769	1,138,171,108	49,792,574	4.4
26 2014	1,538,020,682	1,171,328,605	53,931,056	4.6
<b>&lt;資本金階級別&gt;</b> <b>By capital range</b>				
100万円以下 Less than 1 million yen	22,383,760	11,448,243	590,736	5.2
100万円超 Over 1 billion yen	4,054,538	2,047,829	78,156	3.8
200万円〃 2	114,622,465	50,532,096	1,891,705	3.7
500万円〃 5	169,764,630	95,942,148	3,697,602	3.9
1,000万円〃 10	71,671,328	46,932,436	1,690,599	3.6
2,000万円〃 20	139,934,364	100,566,093	3,712,688	3.7
5,000万円〃 50	125,459,228	96,095,042	3,558,451	3.7
<b>1億円以下計 Total for less than 100 million yen</b>	<b>647,890,313</b>	<b>403,563,887</b>	<b>15,219,937</b>	<b>3.8</b>
1億円超 Over 100 million yen	111,359,267	101,152,875	3,698,570	3.7
5億円〃 500	42,195,880	36,622,206	1,388,010	3.8
10億円〃 1 billion yen	96,327,410	87,328,389	3,985,463	4.6
50億円〃 5	52,334,797	47,159,794	2,594,042	5.5
100億円〃 10	253,603,966	219,636,497	16,352,976	7.4
<b>1億円超計 Total for over 100 million yen</b>	<b>555,821,321</b>	<b>491,899,762</b>	<b>28,019,061</b>	<b>5.7</b>
(再掲) 1億円未満 (Re-grouped) Under 100 million yen	606,898,648	370,500,604	13,991,549	3.8
(再掲) 1億円以上 (Re-grouped) More than 100 million yen	596,812,986	524,963,045	29,247,449	5.6
連結法人 Consolidated corporation	334,309,048	275,864,956	10,692,058	3.9
<b>合 計 Total</b>	<b>1,538,020,682</b>	<b>1,171,328,605</b>	<b>53,931,056</b>	<b>4.6</b>
<b>&lt;業 種 別&gt;</b> <b>By business type</b>				
1 農 林 水 産 業	5,376,802	2,580,951	130,255	5.0
2 鉱 業	5,993,108	4,959,847	937,087	18.9
3 建 設 業	111,139,606	78,571,493	2,976,494	3.8
4 織 維 工 業	3,881,536	2,551,959	109,025	4.3
5 化 学 工 業	55,682,192	43,401,925	2,926,334	6.7
6 鉄 鋼 金 属 工 業	36,651,053	28,010,221	1,176,570	4.2
7 機 械 工 業	87,103,499	71,685,292	4,332,390	6.0
8 食 料 品 製 造 業	33,490,369	24,020,425	951,056	4.0
9 出 版 印 刷 業	12,824,050	8,683,846	271,127	3.1
10 そ の 他 の 製 造 業	32,539,765	22,529,210	1,594,963	7.1
11 卸 売 業	261,060,811	197,425,968	4,245,583	2.2
12 小 売 業	143,488,744	99,033,454	2,908,037	2.9
13 料 理 飲 食 旅 館 業	22,337,498	11,288,050	506,866	4.5
14 金 融 保 険 業	79,865,586	70,389,268	5,959,949	8.5
15 不 動 産 業	38,684,463	29,062,608	2,487,313	8.6
16 運 輸 通 信 公 益 事 業	85,443,011	68,044,975	4,722,786	6.9
17 サ ー ビ ス 業	188,149,540	133,224,156	7,003,165	5.3
<b>小 計 Subtotal</b>	<b>1,203,711,634</b>	<b>895,463,649</b>	<b>43,238,998</b>	<b>4.8</b>
18 (企業組合)	(127,937)	(62,754)	(2,489)	(4.0)
19 (医療法人)	(24,162,687)	(16,201,916)	(962,800)	(5.9)
20 連 結 法 人	334,309,048	275,864,956	10,692,058	3.9
<b>合 計 Total</b>	<b>1,538,020,682</b>	<b>1,171,328,605</b>	<b>53,931,056</b>	<b>4.6</b>

1 Agriculture, Forestry and Fisheries

2 Mining

3 Construction

4 Manufacture of textile mill products

5 Manufacture of chemical and allied products

6 Manufacture of iron, steel and metals

7 Machinery

8 Manufacture of food

9 Publishers and printing

10 Miscellaneous manufacturing industries

11 Wholesale trade

12 Retail trade

13 Food and lodging

14 Finance and insurance

15 Real estate

16 Transportation, telecommunication industries in public interest

17 Services

18 Business cooperative

19 Medical corporation

20 Consolidated corporation

## (4) 益金処分

(単位：百万円)

Disposition of profit

(In millions of yen)

区分 Type	支払配当 Dividend-paid	法人税額 Amount of corporation tax	地方 法人税額 Amount of local corporation tax	復興特別 法人税額 Amount of special corporate income tax for reconstruction	その他の 社外流出 Other distributed income	社内留保 Retained income	合計 Total
平成21年度 FY2009	10,945,455	7,794,330	-	-	7,614,027	363,718	26,717,529
22 2010	12,509,524	8,415,919	-	-	6,819,592	12,598,067	40,343,102
23 2011	13,135,590	8,658,597	-	-	6,246,442	8,698,838	36,739,467
24 2012	15,141,228	8,933,290	-	-	7,690,627	19,361,653	51,126,798
25 2013	17,388,130	10,112,167	-	-	7,966,530	28,484,885	63,951,711
26 2014	19,242,720	10,209,788	871	372,159	8,229,543	31,446,729	69,501,810
<b>&lt;資本金階級別&gt; By capital range</b>							
100万円以下 Less than 1 million yen	72,735	115,208	55	6,642	70,756	105,618	371,014
100万円超 Over 1 million yen	883	15,084	4	960	9,459	3,075	29,466
200万円〃 2	33,437	363,054	18	28,526	240,701	924,318	1,590,054
500万円〃 5	250,432	785,704	42	58,915	432,965	1,801,630	3,329,688
1,000万円〃 10	91,770	371,287	7	26,287	213,705	906,679	1,609,734
2,000万円〃 20	293,674	841,860	32	53,416	455,769	1,862,639	3,507,391
5,000万円〃 50	466,294	814,289	127	46,115	480,974	2,001,935	3,809,735
<b>1億円以下計 Total for less than 100 million yen</b>	<b>1,209,225</b>	<b>3,306,487</b>	<b>284</b>	<b>220,862</b>	<b>1,904,329</b>	<b>7,605,895</b>	<b>14,247,081</b>
1億円超 Over 100 million yen	778,372	894,098	135	36,151	465,018	1,544,985	3,718,758
5億円〃 500	450,172	327,147	4	14,343	196,820	602,067	1,590,553
10億円〃 1 billion yen	1,299,183	879,498	226	33,331	629,372	1,474,886	4,316,496
50億円〃 5	702,630	562,303	85	12,256	360,694	1,458,787	3,096,755
100億円〃 10	7,495,240	2,973,969	65	41,764	3,479,747	8,888,835	22,879,620
<b>1億円超計 Total for over 100 million yen</b>	<b>10,725,597</b>	<b>5,637,015</b>	<b>515</b>	<b>137,845</b>	<b>5,131,650</b>	<b>13,969,560</b>	<b>35,602,182</b>
(再掲) 1億円未満 (Re-grouped) Under 100 million yen	977,233	3,021,803	207	207,234	1,737,141	6,950,615	12,894,234
(再掲) 1億円以上 (Re-grouped) More than 100 million yen	10,957,589	5,921,699	592	151,473	5,298,838	14,624,839	36,955,030
連結法人 Consolidated corporation	7,307,898	1,266,286	72	13,452	1,193,564	9,871,274	19,652,546
<b>合計 Total</b>	<b>19,242,720</b>	<b>10,209,788</b>	<b>871</b>	<b>372,159</b>	<b>8,229,543</b>	<b>31,446,729</b>	<b>69,501,810</b>
<b>&lt;業種別&gt; By business type</b>							
1 農 林 水 産 業	14,642	27,925	-	2,105	16,460	73,696	134,828
2 鉱 業	249,142	64,786	-	2,272	306,970	351,513	974,683
3 建 設 業	348,049	642,228	11	36,279	417,556	1,870,767	3,314,890
4 織 維 工 業	31,777	21,126	-	1,213	17,989	59,563	131,667
5 化 学 工 業	1,302,502	563,422	72	27,188	395,311	954,651	3,243,147
6 鉄 鋼 金 属 工 業	276,581	241,494	1	11,392	208,087	1,106,334	1,843,890
7 機 械 工 業	1,139,262	793,949	93	26,735	674,565	2,798,003	5,432,608
8 食 料 品 製 造 業	340,331	203,193	47	11,747	155,506	414,199	1,125,022
9 出 版 印 刷 業	77,668	56,833	8	3,749	57,582	127,747	323,587
10 そ の 他 の 製 造 業	476,966	346,512	30	18,287	181,755	562,784	1,586,335
11 卸 売 業	1,120,481	967,974	52	55,387	655,740	1,768,501	4,568,134
12 小 売 業	530,397	673,382	35	40,676	374,123	902,251	2,520,864
13 料 理 飲 食 旅 館 業	56,289	111,652	6	6,473	75,214	174,760	424,393
14 金 融 保 険 業	3,182,819	1,073,626	260	3,918	1,392,005	3,260,328	8,912,956
15 不 動 産 業	336,317	538,599	17	28,203	340,338	1,416,717	2,660,190
16 運 輸 通 信 公 益 事 業	1,075,687	1,043,884	31	12,418	750,632	2,287,191	5,169,843
17 サ ー ビ ス 業	1,375,913	1,572,918	136	70,665	1,016,145	3,446,450	7,482,227
<b>小 計 Subtotal</b>	<b>11,934,822</b>	<b>8,943,502</b>	<b>799</b>	<b>358,707</b>	<b>7,035,979</b>	<b>21,575,455</b>	<b>49,849,264</b>
18 (企業組合)	(111)	(494)	(-)	(9)	(389)	(461)	(1,465)
19 (医療法人)	(14,149)	(209,650)	(10)	(10,249)	(87,560)	(483,068)	(804,687)
20 連 結 法 人	7,307,898	1,266,286	72	13,452	1,193,564	9,871,274	19,652,546
<b>合計 Total</b>	<b>19,242,720</b>	<b>10,209,788</b>	<b>871</b>	<b>372,159</b>	<b>8,229,543</b>	<b>31,446,729</b>	<b>69,501,810</b>

1 Agriculture, Forestry and Fisheries

2 Mining

3 Construction

4 Manufacture of textile mill products

5 Manufacture of chemical and allied products

6 Manufacture of iron, steel and metals

7 Machinery

8 Manufacture of food

9 Publishers and printing

10 Miscellaneous manufacturing industries

11 Wholesale trade

12 Retail trade

13 Food and lodging

14 Finance and insurance

15 Real estate

16 Transportation, telecommunication industries in public interest

17 Services

18 Business cooperative

19 Medical corporation

20 Consolidated corporation

## (5) 交際費等、寄附金、引当金、減価償却費

(単位：百万円)

Entertainment and social expenses, etc., Donation, Reserve fund, and Depreciation cost

(In millions of yen)

区 分 Type	交際費等支出額 Amount of outlay for entertainment and social expenses, etc.	寄附金支出額 Amount of outlay for donation	貸倒引当金 期末残高 Reserve for bad debts balance at the end of period	減価償却費(総額) 損金算入額 Amount of depreciation cost included in expense (gross)
平成21年度 FY2009	2,997,859	546,712	6,693,649	41,773,989
22 2010	2,935,972	695,651	5,299,351	37,972,099
23 2011	2,878,515	716,799	4,321,684	37,218,659
24 2012	2,901,018	675,516	3,953,472	36,630,718
25 2013	3,082,536	698,590	3,645,096	35,716,227
26 2014	3,250,513	710,319	2,282,157	36,734,173
<b>&lt;資本金階級別&gt;</b> By capital range				
100万円以下 Less than 1 million yen	172,857	7,117	8,376	703,031
100万円超 Over 1 million yen	29,888	655	1,802	84,796
200万円〃 2	718,234	18,693	56,099	2,555,844
500万円〃 5	771,150	54,361	151,284	3,544,695
1,000万円〃 10	238,594	31,668	85,018	1,443,944
2,000万円〃 20	340,742	44,606	222,569	2,876,660
5,000万円〃 50	195,830	59,202	228,046	2,488,147
<b>1億円以下計 Total for less than 100 million yen</b>	<b>2,467,294</b>	<b>216,301</b>	<b>753,194</b>	<b>13,697,118</b>
1億円超 Over 100 million yen	126,029	33,927	33,144	1,825,162
5億円〃 500	39,361	16,399	17,821	663,027
10億円〃 1 billion yen	100,914	38,439	66,133	2,030,063
50億円〃 5	48,284	28,336	35,838	1,189,962
100億円〃 10	241,464	160,028	935,528	9,021,134
<b>1億円超計 Total for over 100 million yen</b>	<b>556,052</b>	<b>277,129</b>	<b>1,088,464</b>	<b>14,729,348</b>
(再掲) 1億円未満 (Re-grouped) Under 100 million yen	2,420,112	196,248	684,565	13,007,975
(再掲) 1億円以上 (Re-grouped) More than 100 million yen	603,234	297,182	1,157,093	15,418,490
連結法人 Consolidated corporation	227,167	216,888	440,499	8,307,707
<b>合 計 Total</b>	<b>3,250,513</b>	<b>710,319</b>	<b>2,282,157</b>	<b>36,734,173</b>
<b>&lt;業種別&gt;</b> By business type				
1 農 林 水 産 業	14,506	3,899	1,677	239,916
2 鉱 業	6,179	1,416	3,175	197,903
3 建 設 業	572,899	25,416	78,719	1,572,871
4 織 維 工 業	9,890	2,992	7,930	113,211
5 化 学 工 業	113,811	52,880	37,281	1,724,400
6 鉄 鋼 金 属 工 業	81,581	17,476	29,518	1,264,435
7 機 械 工 業	132,876	52,055	47,446	2,732,731
8 食 料 品 製 造 業	59,838	12,871	21,540	824,431
9 出 版 印 刷 業	46,853	7,594	16,262	395,699
10 そ の 他 の 製 造 業	88,112	22,063	39,853	1,062,643
11 卸 売 業	392,143	46,538	258,176	1,705,759
12 小 売 業	237,258	44,757	62,722	1,854,640
13 料 理 飲 食 旅 館 業	79,655	5,385	4,420	642,232
14 金 融 保 険 業	114,678	42,726	1,007,854	1,495,634
15 不 動 産 業	189,334	26,567	31,068	1,837,301
16 運 輸 通 信 公 益 事 業	157,778	36,673	46,973	5,053,951
17 サ ー ビ ス 業	725,954	92,125	147,045	5,708,710
<b>小 計 Subtotal</b>	<b>3,023,346</b>	<b>493,431</b>	<b>1,841,658</b>	<b>28,426,466</b>
18 (企業組合)	(441)	(38)	(55)	(3,842)
19 (医療法人)	(113,738)	(20,406)	(13,747)	(793,658)
20 連 結 法 人	227,167	216,888	440,499	8,307,707
<b>合 計 Total</b>	<b>3,250,513</b>	<b>710,319</b>	<b>2,282,157</b>	<b>36,734,173</b>

1 Agriculture, Forestry and Fisheries

2 Mining

3 Construction

4 Manufacture of textile mill products

5 Manufacture of chemical and allied products

6 Manufacture of iron, steel and metals

7 Machinery

8 Manufacture of food

9 Publishers and printing

10 Miscellaneous manufacturing industries

11 Wholesale trade

12 Retail trade

13 Food and lodging

14 Finance and insurance

15 Real estate

16 Transportation, telecommunication industries in public interest

17 Services

18 Business cooperative

19 Medical corporation

20 Consolidated corporation

4 法人税

(6) 所得階級別法人数

Number of corporations by income range

区分 Type	欠損法人数 Number of corporations in deficit	利益計上				
		100万円未満 Under 1 million yen	100万円以上 More than 1 million yen	200万円以上 More than 2 million yen	500万円以上 More than 5 million yen	1,000万円以上 More than 10 million yen
平成21年度 22	FY2009 1,899,603	242,443	89,988	127,187	86,542	64,432
	2010 1,877,200	231,467	89,796	122,957	86,565	63,931

区分 Type	欠損法人数 Number of corporations in deficit	利益計上				
		100万円以下 Less than 1 million yen	100万円超 Over 1 million yen	200万円超 Over 2 million yen	500万円超 Over 5 million yen	1,000万円超 Over 10 million yen
平成23年度 24	FY2011 1,858,314	230,475	89,956	128,418	90,292	65,604
25	2012 1,775,636	234,517	95,135	138,040	97,638	70,700
26	2013 1,762,007	245,555	103,987	154,111	110,291	80,288
	2014 1,728,766	256,598	108,096	165,780	120,042	87,605
<b>&lt;資本金階級別&gt;</b>						
<b>By capital range</b>						
100万円以下 Less than 1 million yen	180,440	41,704	13,174	16,733	9,905	5,414
100万円超 Over 1 million yen	32,498	7,009	2,514	3,290	1,767	918
200万円〃 2	830,174	125,042	51,331	74,494	45,743	25,323
500万円〃 5	490,942	62,534	28,986	48,602	39,765	31,737
1,000万円〃 10	86,126	10,372	5,841	10,873	10,290	10,138
2,000万円〃 20	79,413	7,894	4,865	9,097	9,549	10,276
5,000万円〃 50	23,999	1,359	872	1,916	2,186	2,797
<b>1億円以下計 Total for less than 100 million yen</b>	<b>1,723,592</b>	<b>255,914</b>	<b>107,583</b>	<b>165,005</b>	<b>119,205</b>	<b>86,603</b>
1億円超 Over 100 million yen	3,779	596	328	653	725	858
5億円〃 500	354	47	13	35	39	64
10億円〃 1 billion yen	661	34	122	55	54	66
50億円〃 5	161	3	18	7	11	7
100億円〃 10	219	4	32	25	8	7
<b>1億円超計 Total for over 100 million yen</b>	<b>5,174</b>	<b>684</b>	<b>513</b>	<b>775</b>	<b>837</b>	<b>1,002</b>
(再掲) 1億円未満 (Re-grouped) Under 100 million yen	1,720,045	255,753	107,469	164,819	118,863	86,202
(再掲) 1億円以上 (Re-grouped) More than 100 million yen	8,721	845	627	961	1,179	1,403
<b>合計 Total</b>	<b>1,728,766</b>	<b>256,598</b>	<b>108,096</b>	<b>165,780</b>	<b>120,042</b>	<b>87,605</b>
<b>&lt;業種別&gt;</b>						
<b>By business type</b>						
1 農林水産業	19,712	2,626	1,054	1,575	1,110	791
2 鉱業	2,337	214	101	188	179	161
3 建設業	253,779	46,693	21,129	33,471	24,008	16,351
4 繊維工業	8,635	784	276	440	377	233
5 化学工業	21,966	1,948	1,039	1,676	1,532	1,438
6 鉄鋼金属工業	33,033	3,151	1,776	3,256	2,799	2,322
7 機械工業	51,675	4,967	2,761	4,807	4,009	3,474
8 食品製造業	32,053	2,967	1,334	1,809	1,401	1,073
9 出版印刷業	26,012	2,399	914	1,254	888	666
10 その他製造業	62,320	7,091	2,936	4,541	3,301	2,507
11 卸売業	156,929	21,067	8,746	14,077	11,185	9,540
12 小売業	244,400	30,911	12,215	17,369	11,364	7,322
13 料理飲食旅館業	95,748	10,394	3,610	5,110	3,134	2,130
14 金融保険業	28,866	5,969	2,494	2,990	1,607	1,087
15 不動産業	183,370	33,149	14,792	22,226	15,013	10,108
16 運輸通信公益事業	53,699	7,079	3,136	5,311	4,476	3,531
17 サービス業	454,232	75,189	29,783	45,680	33,659	24,871
<b>合計 Total</b>	<b>1,728,766</b>	<b>256,598</b>	<b>108,096</b>	<b>165,780</b>	<b>120,042</b>	<b>87,605</b>
18 (企業組合)	(761)	(174)	(63)	(72)	(39)	(23)
19 (医療法人)	(31,159)	(3,212)	(2,301)	(5,627)	(6,506)	(6,532)

1 Agriculture, Forestry and Fisheries

2 Mining

3 Construction

4 Manufacture of textile mill products

5 Manufacture of chemical and allied products

6 Manufacture of iron, steel and metals

7 Machinery

8 Manufacture of food

9 Publishers and printing

10 Miscellaneous manufacturing industries

11 Wholesale trade

12 Retail trade

13 Food and lodging

14 Finance and insurance

15 Real estate

16 Transportation, telecommunication industries in public interest

17 Services

18 Business cooperative

19 Medical corporation

(単位:社)

(Numbers of corporations)

法人数 Corporations in profit							区分 Type	
2,000万円以上 More than 20 million yen	5,000万円以上 More than 50 million yen	1億円以上 More than 100 million yen	2億円以上 More than 200 million yen	5億円以上 More than 500 million yen	10億円以上 More than 1 billion yen	合計 Total		
53,086	21,167	11,851	8,068	2,745	2,777	710,286	平成21年度	FY2009
55,434	23,502	13,162	9,180	3,064	3,206	702,264	22	2010

法人数 Corporations in profit							区分 Type		
2,000万円超 Over 20 million yen	5,000万円超 Over 50 million yen	1億円超 Over 100 million yen	2億円超 Over 200 million yen	5億円超 Over 500 million yen	10億円超 Over 1 billion yen	合計 Total			
55,565	23,014	12,968	8,587	3,073	3,138	711,090	平成23年度	FY2011	
59,011	24,366	13,688	9,187	3,389	3,434	749,105	24	2012	
66,909	27,663	15,197	10,479	3,847	4,006	822,333	25	2013	
72,332	29,880	16,246	11,008	3,749	4,179	875,515	26	2014	
							<b>&lt;資本金階級別&gt;</b> <b>By capital range</b>		
3,130	880	393	181	72	27	91,613	100万円以下	Less than 1 million yen	
426	108	33	27	4	2	16,098	100万円超	More than 1 million yen	
13,203	2,935	899	320	44	30	339,364	200万円〃	2	
25,453	8,679	3,462	1,444	276	108	251,046	500万円〃	5	
10,788	4,660	2,147	983	167	60	66,319	1,000万円〃	10	
13,362	7,789	4,755	2,727	606	296	71,216	2,000万円〃	20	
4,418	3,442	2,957	2,690	904	556	24,097	5,000万円〃	50	
70,780	28,493	14,646	8,372	2,073	1,079	859,753	1億円以下計	<b>Total for less than 100 million yen</b>	
1,276	1,118	1,213	1,862	954	816	10,399	1億円超	Over 100 million yen	
119	89	146	280	242	321	1,395	5億円〃	500	
128	140	186	387	349	973	2,494	10億円〃	1 billion yen	
14	24	32	55	71	358	600	50億円〃	5	
15	16	23	52	60	632	874	100億円〃	10	
1,552	1,387	1,600	2,636	1,676	3,100	15,762	1億円超計	<b>Total for over 100 million yen</b>	
70,102	27,883	14,010	7,648	1,774	829	855,352	(再掲) 1億円未満	(Re-grouped) Under 100 million yen	
2,230	1,997	2,236	3,360	1,975	3,350	20,163	(再掲) 1億円以上	(Re-grouped) More than 100 million yen	
72,332	29,880	16,246	11,008	3,749	4,179	875,515	合計	<b>Total</b>	
							<b>&lt;業種別&gt;</b> <b>By business type</b>		
641	241	124	61	16	9	8,248	農林水産業	1	
167	97	60	22	15	37	1,241	鉱業	2	
12,637	4,270	1,912	926	229	247	161,873	建設業	3	
268	106	53	54	13	18	2,622	繊維工業業	4	
1,629	829	587	505	272	359	11,814	化学工業業	5	
2,328	1,175	674	440	160	193	18,274	鉄鋼金属工業業	6	
3,423	1,713	1,242	976	390	474	28,236	機械工業業	7	
1,122	568	379	288	88	129	11,158	食品製造業	8	
627	344	176	136	61	29	7,494	出版印刷業	9	
2,242	991	570	448	107	190	24,924	その他の製造業	10	
9,378	4,675	2,893	2,011	675	613	84,860	卸売業	11	
5,238	1,998	1,051	799	296	321	88,884	小売業	12	
1,542	593	251	180	57	55	27,056	料理飲食旅館業	13	
772	408	274	234	131	302	16,268	金融保険業	14	
7,270	2,742	1,262	739	207	208	107,716	不動産業	15	
3,230	1,468	766	674	248	307	30,226	運輸通信公益事業	16	
19,818	7,662	3,972	2,515	784	688	244,621	サービス業	17	
72,332	29,880	16,246	11,008	3,749	4,179	875,515	合計	<b>Total</b>	
(20)	(1)	(4)	(2)	(-)	(-)	(398)	(企業組合)	18	
(5,617)	(2,210)	(1,138)	(579)	(129)	(37)	(33,888)	(医療法人)	19	

## (7) 資本金階級別の同非別、青白別、組織区分別法人数

Number of corporations by capital range and by classification of family-/non-family non family corporation, by classification of blue/white return, by organization type

(単位:社)

(Number of corporations)

区 分 Type	稼働中の 法人数 Number of corporations in operation	同 非 区 分 Classification by family or non-family			青 白 区 分 Classification by blue returns or white returns	
		同 族 会 社 Family corporations		非同族会社 Non-family corporations	青 色 Blue returns	白 色 White returns
		特定同族会社 Specific Family corporations	同族会社 Family corporations			
100 万円以下 Less than 1 million yen	272,053	-	254,381	17,672	267,099	4,954
100 万円超 Over 1 million yen	48,596	-	45,786	2,810	47,945	651
200 万円 " 2	1,169,538	-	1,151,480	18,058	1,161,080	8,458
500 万円 " 5	741,988	1	710,248	31,739	738,435	3,553
1,000 万円 " 10	152,445	-	141,809	10,636	151,935	510
2,000 万円 " 20	150,629	8	136,942	13,679	150,177	452
5,000 万円 " 50	48,096	16	43,469	4,611	47,933	163
1 億円 " 100	14,178	4,370	7,075	2,733	14,139	39
5 億円 " 500	1,749	303	972	474	1,745	4
10 億円 " Over 1 billion yen	3,155	321	1,829	1,005	3,149	6
50 億円 " 5	761	43	394	324	759	2
100 億円 " 10	1,093	32	493	568	1,093	-
合 計 Total	2,604,281	5,094	2,494,878	104,309	2,585,489	18,792

(単位:社)

(Number of corporations)

区 分 Type	稼働中の 法人数 Number of corporations in operation	組 織 区 分 Type of organization				
		株 式 会 社 Joint stock company	合 名 会 社 Unlimited partnership	合 資 会 社 Limited partnership	合 同 会 社 Limited liability company	そ の 他 Other corporations
100 万円以下 Less than 1 million yen	272,053	215,816	2,176	10,321	27,535	16,205
100 万円超 Over 1 million yen	48,596	39,423	541	2,677	3,338	2,617
200 万円 " 2	1,169,538	1,148,496	660	3,487	6,352	10,543
500 万円 " 5	741,988	712,343	429	1,824	1,660	25,732
1,000 万円 " 10	152,445	144,015	92	315	119	7,904
2,000 万円 " 20	150,629	140,428	71	313	115	9,702
5,000 万円 " 50	48,096	45,963	13	43	95	1,982
1 億円 " 100	14,178	13,118	3	-	43	1,014
5 億円 " 500	1,749	1,632	3	-	9	105
10 億円 " Over 1 billion yen	3,155	2,826	2	1	3	323
50 億円 " 5	761	681	-	-	3	77
100 億円 " 10	1,093	961	-	4	5	123
合 計 Total	2,604,281	2,465,702	3,990	18,985	39,277	76,327



## (8) 業種別、資本金階級別法人数

Numbers of corporations by business type and by capital range

業種 Business type		500 万円以下 Less than 5 million yen		500 万円超 Over 5 million yen		1000 万円超 Over 10 million yen		1 億円超 Over 100 million yen		1 億円超 Over 1 billion yen		合 計 Total	
		法人数 Corporations in operation	構成比 Component ratio	法人数 Corporations in operation	構成比 Component ratio	法人数 Corporations in operation	構成比 Component ratio	法人数 Corporations in operation	構成比 Component ratio	法人数 Corporations in operation	構成比 Component ratio	法人数 Corporations in operation	構成比 Component ratio
(業種別)	By business type	社 Number	%	社 Number	%	社 Number	%	社 Number	%	社 Number	%	社 Number	%
農 水 産 業	Agriculture, For stry and Fisheries	19,910	1.3	5,292	0.7	2,656	0.8	95	0.6	7	0.1	27,960	1.1
鉱 業	Mining	1,157	0.1	1,234	0.2	1,074	0.3	40	0.3	73	1.5	3,578	0.1
建 設 業	Construction	249,723	16.8	101,753	13.7	63,284	18.0	695	4.4	197	3.9	415,652	16.0
織 維 工 業	Manufacture of textile mill products	4,419	0.3	4,567	0.6	2,169	0.6	68	0.4	34	0.7	11,257	0.4
化 学 工 業	Manufacture of chemical and allied products	12,149	0.8	11,833	1.6	8,506	2.4	862	5.4	430	8.6	33,780	1.3
鉄 鋼 金 属 工 業	Manufacture of iron, steel and metal	24,204	1.6	17,854	2.4	8,591	2.4	482	3.0	176	3.5	51,307	2.0
機 械 工 業	Machinery	35,840	2.4	27,556	3.7	14,726	4.2	1,198	7.5	591	11.8	79,911	3.1
食 料 品 製 造 業	Manufacture of food	21,454	1.4	13,375	1.8	7,745	2.2	476	3.0	161	3.2	43,211	1.7
出 版 業	Publishers and printing	15,355	1.0	12,863	1.7	5,014	1.4	235	1.5	39	0.8	33,506	1.3
そ の 他 の 製 造 業	Miscellaneous manufacturing industries	44,837	3.0	29,443	4.0	12,253	3.5	540	3.4	171	3.4	87,244	3.3
卸 売 業	Wholesale trade	95,381	6.4	97,152	13.1	46,608	13.3	2,176	13.7	472	9.4	241,789	9.3
小 売 業	Retail trade	214,119	14.4	91,883	12.4	26,254	7.5	770	4.8	258	5.2	333,284	12.8
料 理 飲 食 旅 館 業	Food and lodging	86,710	5.8	26,147	3.5	9,507	2.7	337	2.1	103	2.1	122,804	4.7
金 保 險 業	Finance and insurance	29,212	2.0	9,123	1.2	4,850	1.4	974	6.1	975	19.5	45,134	1.7
不 動 産 業	Real estate	171,056	11.5	84,727	11.4	33,870	9.6	1,200	7.5	233	4.7	291,086	11.2
運 輸 通 信 公 益 事 業	Transportation, telecommuni- cation industries in public interest	30,232	2.0	29,426	4.0	22,478	6.4	1,326	8.3	463	9.2	83,925	3.2
サ ー ビ ス 業	Services	434,429	29.2	177,760	24.0	81,585	23.2	4,453	28.0	626	12.5	698,853	26.8
合 計	Total	1,490,187	100.0	741,988	100.0	351,170	100.0	15,927	100.0	5,009	100.0	2,604,281	100.0
(企業組合)	Business cooperative	(824)	(0.1)	(168)	(0.0)	(160)	(0.0)	(7)	(0.0)	(-)	(-)	(1,159)	(0.0)
(医療法人)	Medical corporation	(22,068)	(1.5)	(23,596)	(3.2)	(18,497)	(5.3)	(879)	(5.5)	(7)	(0.1)	(65,047)	(2.5)

# 5 相続税

## 統計表を見る方のために

### 1 利用上の注意

この章は、平成26年中に相続が開始した被相続人から、相続、遺贈又は相続時精算課税に係る贈与により財産を取得した者（同一被相続人から財産を取得した者全員が差引税額のない場合を除く。）について、平成27年10月31日までの申告（申告期限が平成27年11月2日の者については、同日までに提出された申告書を含む。）又は処理による課税事績を示したものである。

なお、一部について、平成25年以前に相続、遺贈又は相続時精算課税に係る贈与により財産を取得した者についての申告又は処理による課税事績について調査している。

### 2 用語の説明（平成26年分）

この章における用語の意義は、次のとおりである。

- (1) 相続時精算課税適用財産価額 相続時精算課税適用者に特定贈与者である被相続人から相続時精算課税に係る贈与によって取得した財産がある場合、相続税の課税価格に加算されるその贈与された財産の価額をいう。
- (2) 暦年課税分贈与財産価額 相続人に相続開始前3年以内に被相続人から暦年課税に係る贈与によって取得した財産がある場合、相続税の課税価格に加算されるその贈与された財産の価額をいう。
- (3) 2割加算額 相続人の中に被相続人の一親等の血族及び配偶者以外の者等一定の者がいる場合、その相続人の相続税額に加算されるその相続税額の20%に相当する金額をいう。
- (4) 農地等納税猶予税額 相続人が農地等を相続して継続して農業を営む場合に、相続税額から農業投資価格に基づき計算された相続税額を差引いた残額の相続税の納税が猶予され、その猶予される金額をいう。
- (5) 株式等納税猶予税額 後継者である相続人等が、相続等により、経済産業大臣の認定を受ける非上場会社の株式等を被相続人（先代経営者）から取得し、その会社を経営していく場合に、その後継者が納付すべき相続税のうち、その株式等（一定の部分に限る。）に係る課税価格の80%に対応する相続税の納税が猶予され、その猶予される金額をいう。
- (6) 山林納税猶予税額 相続人等が、相続等により、市町村長等の認定を受けた一定の要件を満たす森林経営計画の区域内にある山林を被相続人から取得し、自ら山林経営を行う場合に、その相続人等が納付すべき相続税のうち、その山林に係る課税価格の80%に対応する相続税の納税が猶予され、その猶予される金額をいう。
- (7) 医療法人持分納税猶予税額 相続人等が、相続等により、医療法人の持分を被相続人から取得し、その医療法人が相続税の申告期限において認定医療法人である場合に、その相続人等が納付すべき相続税のうち、その医療法人の持分に係る課税価格に対応する相続税の納税が猶予され、その猶予される金額をいう。

### 3 相続税の税率等（平成26年分）

法定相続分に 応ずる取得金額	1,000万円以下	3,000万円以下	5,000万円以下	1億円以下	3億円以下	3億円超
税率	10%	15%	20%	30%	40%	50%
控除額	—	50万円	200万円	700万円	1,700万円	4,700万円

（使用方法） 法定相続分に応ずる取得金額×税率－控除額＝相続税の総額の基となる税額

### 4 相続税の主な諸控除

- (1) 遺産に係る基礎控除 5,000万円と1,000万円に法定相続人数を乗じて算出した金額との合計額が控除される。
- (2) 税額控除 相続税額から控除される金額で、次の種類がある。
  - イ 暦年課税分贈与税額控除 暦年課税分贈与財産価額がある場合、その贈与を受けた財産に対し課税された贈与税の税額に相当する金額が相続税額から控除される。
  - ロ 配偶者の税額軽減 配偶者の租税負担を軽減するためのもので、課税価格の合計額の配偶者の法定相続分相当額（その金額より1億6,000万円の方が大きい場合は1億6,000万円）と配偶者の課税価格（実際取得額）とのうち、いずれか少ない金額に対応する税額が、配偶者の相続税額から控除される。  
ただし、この軽減の対象となる財産には、相続税の納税義務者により仮装又は隠蔽されていた財産は含まれない。
  - ハ 未成年者控除 未成年者の租税負担を軽減するためのもので、相続人が満20歳未満の法定相続人である場合に、その相続人が満20歳になるまでの年数1年につき6万円の割で計算した金額が相続税額から控除される。
  - ニ 障害者控除 障害者の租税負担を軽減するためのもので、相続人が障害者でかつ法定相続人である場合に、その障害者が85歳になるまでの年数1年につき6万円（特別障害者の場合には12万円）の割で計算した金額が、相続税額から控除される。
  - ホ 相次相続控除 被相続人が、今回の相続開始前10年以内に開始した相続により相続税を納付している場合に、前回算出された相続税額に一定の割合を乗じて算出された金額が、相続税額から控除される。
- (3) 相続時精算課税分贈与税額控除 相続時精算課税適用財産がある場合、その贈与を受けた財産に対し課税された贈与税の税額に相当する金額が相続税額から控除される。
- (4) 医療法人持分税額控除 相続等により、医療法人の持分を被相続人から取得した場合に、その医療法人が相続開始の時において認定医療法人であり、かつ、相続人等が相続開始の時から相続税の申告期限までの間に、認定医療法人の持分の全部又は一部を放棄したときは、放棄した持分に相当する相続税額がその相続人等の相続税額から控除される。

# 5 Inheritance Tax

For the people who use the statistical tables

## 1 Notes on use

This section presents taxation statistics for persons who acquire property from ancestors through inheritance, bequest or gifts under the taxation system for settlement at time of inheritance for which the said inheritances commenced during 2014 (excluding cases when all persons acquiring property from the same ancestors have no taxation balance) based upon returns filed or cases processed through October 31, 2015 (if declaration was due on November 2, 2015, declarations submitted by this due date are included).

With regard to certain items, the survey of taxation statistics has been based upon returns filed or cases processed for persons acquiring property through inheritance, bequest or gifts under the taxation system for settlement at a time of inheritance in 2013 or earlier.

## 2 Terminology (for 2014)

The following terms in this section mean as follows.

- (1) Donated property value (taxation system for settlement at the time of inheritance)

The value of donated property added to the taxable value of inheritance tax when property was donated to heirs by the bequeathing party under the taxation system for settlement at the time of inheritance.

- (2) Donated property value (calendar-year taxation)

The value of donated property added to the taxable value of inheritance tax when property was donated to heirs by the bequeathing party within three years before the start of inheritance.

- (3) 20% additional tax

When an heir other than a blood relative of first degree kinship or a spouse is included among heirs, an amount equal to 20% of the inheritance tax of the heir is added to the amount.

- (4) Tax Payment Postponement Amounts for Farmlands, etc.

Refers to the amounts for which payments are postponed in cases when heirs inherit farmlands, etc. and continue to engage in farming, and payment is postponed for the amounts of the inheritance tax remaining after deductions from the inheritance tax of the amounts of inheritance tax calculated on the basis of the value of the farmland upon agricultural investment.

- (5) Tax Payment Postponement Amounts for Stocks, etc.

Refers to the amounts for which payments are postponed in cases when heirs, etc. who are successors acquire the stocks, etc. of unlisted companies recognized by the Minister of Economy, Trade and Industry from ancestors (previous owners) and operate the said companies, and of the inheritance tax required to be paid by such successors payment is postponed on the inheritance tax corresponding to 80% of the taxable amount pertaining to the said stocks, etc. (limited to certain portions).

- (6) Tax Payment Postponement Amount for Mountains and Forests

Refers to a tax amount which is equivalent to 80 percent of inheritance tax on mountains and forests imposed on an heir, etc. and of which the payment may be postponed when the heir, etc. acquires the mountains and forests from an inheritee through inheritance and manages the forest operations him/herself and such mountains and forests are located within forest management planning areas which fulfill certain requirements and are approved by the head of the municipal government.

- (7) Tax Payment Postponement Amount for Interests in Medical Corporations

Refers to the amount for which payment is postponed in cases when heirs, etc. acquire interests in medical corporations from ancestors through inheritance, etc., and the medical corporations are authorized medical corporations as of the due date of inheritance tax declaration, and payment is postponed for the inheritance tax corresponding to the taxable amount pertaining to interests in the medical corporations among the inheritance tax required to be paid by the heirs, etc.

## 3 Tax rate of inheritance tax, etc. (for 2014)

Value of properties acquired according to legal portion of legacy	Less than 10 million yen	Less than 30 million yen	Less than 50 million yen	Less than 100 million yen	Less than 300 million yen	Over 300 million yen
Tax rate	10%	15%	20%	30%	40%	50%
Amount of deduction	Million yen	Million yen	Million yen	Million yen	Million yen	Million yen
	-	0.5	2.0	7.0	17.0	47.0

(Method of use) Value of properties acquired according to legal portion of legacy × Tax Rate — Amount of deduction = Amount of tax for the base of gross inheritance tax

## 4 Major deductions for inheritance tax

- (1) Basic exemption for bequest

Total amount of 50 million yen plus 10 million yen multiplied by the number of legal heirs is exempted.

- (2) Tax credit

This is the amount which is deducted from the amount of inheritance tax. There are the following types of tax credit.

- (a) Gift tax credit (calendar-year taxation) In cases of donated property value (calendar-year taxation), the amount of gift tax levied on the donated property is deducted from the amount of inheritance tax.
- (b) Reduction of inheritance tax for spouse In order to reduce tax burdens of spouses, the amount of tax corresponding to the smaller of the following taxable values is deducted from the amount of inheritance tax of a spouse: the taxable value corresponding to the legal portion of legacy of the spouse (the maximum is limited to 160 million yen) or the taxable value (the value actually acquired) of the spouse. However, the properties subject to this reduction do not include properties disguised or hidden by taxpayers.
- (c) Tax credit for minor This is for the purpose of reducing tax burdens of minors. When a legal heir is under 20 years of age, 60,000 yen multiplied by the number of years before the age of the heir reaches 20 is deducted from the amount of inheritance tax.
- (d) Tax credit for handicapped person This is for the purpose of reducing tax burdens of handicapped persons. When an heir is a handicapped person and legal heir, 60,000 yen (120,000 yen in the case of heavily handicapped person) multiplied by the number of years before the age of the heir reaches 85 is deducted from the amount of inheritance tax.
- (e) Successive inheritance tax credit When an heir has been paying the inheritance tax by the preceding inheritance which started within ten years before the current inheritance starts, a certain percentage of the amount of former inheritance tax is deducted from the amount of current inheritance tax.

- (3) Amount of deduction of gift tax (taxation system for settlement at the time of inheritance)

In cases of donated property value (taxation system for settlement at time of inheritance), the amount of gift tax levied on the donated property is deducted from the amount of inheritance tax.

- (4) Amount of tax credit for interests in medical corporations

On the acquisition of interests in medical corporations from ancestors through inheritance, etc., when the medical corporations are authorized medical corporations at the commencement of inheritance, and heirs, etc. renounce part or all of the interest in the authorized medical corporations during the period from the commencement of inheritance until the due date of inheritance tax declaration, the amount of inheritance tax equivalent to the interest renounced is deducted from the amount of inheritance tax to be paid by the heirs, etc.

## 5-1 課税状況 Statistics of Taxation

(1) 課税状況  
Statistics of taxation

区 分 Type		相続人の数 Number of heirs	金 額 Amount of money
		人 Person	百万円 Million yen
		外 Excluding	外 Excluding
取得財産価額	Value of properties acquired	155,353	12,424,315
相続時精算課税適用財産価額	Donated property value (taxation system for settlement at the time of inheritance)	4,739	148,518
債務控除額	Amount of deduction of liabilities	87,163	1,163,984
暦年課税分贈与財産価額	Donated property value (calendar-year taxation)	20,885	79,226
<b>課 税 価 格</b>	<b>Taxable amount</b>	<b>155,889</b>	<b>11,488,074</b>
Amount of inheritance tax	算出税額	154,252	1,831,766
	2割加算額	18,411	25,871
	<b>計</b>	<b>154,252</b>	<b>1,857,638</b>
Tax credit	暦年課税分贈与税	7,052	5,432
	配偶者	23,458	371,213
	未成年者	1,298	379
	障害者	4,092	5,200
	相次相続	6,082	22,549
	外国税額	35	1,278
<b>計</b>	<b>39,478</b>	<b>406,050</b>	
差引税額	Amount of tax after deduction	133,772	1,451,587
相続時精算課税分贈与税額控除額	Amount of deduction of gift tax (taxation system for settlement at time of inheritance)	1,558	11,628
医療法人持分税額控除額	Amount of tax credit for interests in medical corporations	-	-
小 計	Subtotal	133,523	1,439,959
農地等納税猶予税額	Amount for tax payment postponed for agricultural land	1,522	44,086
株式等納税猶予税額	Amount for tax payment postponed for equity	127	6,413
山林納税猶予税額	Amount for tax payment postponed for mountains and forests	-	-
医療法人持分納税猶予税額	Amount for tax payment postponed for interests in medical corporations	8	814
Amount of self-inheritance tax	申告納税額	133,141	1,390,403
	還付税額	669	1,758
災害減免法第4条による免除税額	Amount of exemption of tax by "Disaster Exemption Act to Sec. 4"	-	-
遺産に係る基礎控除額	Amount of basic exemption for bequest	56,239	4,458,590

調査対象等：平成26年中に相続が開始した被相続人から、相続、遺贈又は相続時精算課税に係る贈与により財産を取得した者（同一被相続人から財産を取得した者全員が差引税額のない場合を除く。）について、平成27年10月31日までの申告（申告期限が平成27年11月2日の者については、同日までに提出された申告書を含む。）又は処理（更正、決定等）による課税実績を「申告書、決議書等」に基づいて作成した。

- (注) 1 「遺産に係る基礎控除額」欄の人員は、被相続人の数である。  
 2 外書は、災害減免法第6条の適用を受けた人員及び被害を受けた部分の価額を示す。  
 3 「相続人の数」欄の「実」は、実人員を示す。

Subject of survey, etc.:

With respect to those who acquire property from ancestors through inheritance, bequest or gifts under the taxation system for settlement at the time of inheritance for which the said inheritances commenced during 2014 (excluding cases when all persons acquiring property from the same ancestors have no taxation balance) based upon returns filed or cases processed through October 31, 2015, 2015 (if declaration was due on November 2, 2015, declarations submitted by this due date are included) is shown based on, "Returns resolutions, etc."

- Note : 1 The number of persons in the column "Amount of basic deduction for bequest" represents the number of ancestors.  
 2 "Excluding" shows number of taxpayer who applied for "Disaster Exemption Act to Sec. 6" and the amount of a part of the damage of "Disaster Exemption Act to Sec. 6".  
 3 "Actual" in the column of "Number of heirs" means actual number.

## (2) 課税状況の累年比較

Yearly comparison of statistics of taxation

区 Type	課税価格 Taxable amount		相続税額 Amount of inheritance tax	税額控除 Amount of tax credit	納付税額 Amount of tax payment		還付税額 Amount of refund		被相続人の数 Number of ancestors
	相続人の数 Number of heirs	金額 Amount of money			相続人の数 Number of heirs	金額 Amount of money	相続人の数 Number of heirs	金額 Amount of money	
	人 Person	百万円 Million yen	百万円 Million yen	百万円 Million yen	人 Person	百万円 Million yen	人 Person	百万円 Million yen	人 Person
平成 21 年分 2009	134,493	10,123,038	1,666,079	433,229	115,574	1,163,159	522	1,671	46,439
22 2010	143,287	10,463,014	1,650,306	409,656	122,705	1,175,300	634	1,661	49,891
23 2011	146,270	10,746,849	1,734,373	418,730	125,033	1,251,626	649	1,561	51,559
24 2012	147,920	10,771,838	1,710,053	395,985	126,371	1,244,565	647	1,621	52,572
25 2013	152,638	11,638,092	2,038,309	437,485	130,438	1,536,610	657	1,545	54,421
26 2014	155,889	11,488,074	1,857,638	406,050	133,141	1,390,403	669	1,758	56,239

(注) この表は、「(1) 課税状況」を累年比較したものである。

Note: This table shows yearly comparison of "(1) Statistics of taxation".

## (3) 国税局別の課税状況

Statistics of taxation by Regional Taxation Bureaus

項目 Subject	課税価格 Taxable amount		納付税額 Amount of tax payment		還付税額 Amount of refund		被相続人の数 Number of ancestors
	相続人の数 Number of heirs	金額 Amount of money	相続人の数 Number of heirs	金額 Amount of money	相続人の数 Number of heirs	金額 Amount of money	
国税局 Regional Taxation Bureau	人 Person	百万円 Million yen	人 Person	百万円 Million yen	人 Person	百万円 Million yen	人 Person
札幌 Sapporo	3,427	227,286	2,908	24,923	19	34	1,207
仙台 Sendai	5,418	346,427	4,607	31,664	33	90	1,999
関東信越 Kanto Shinetsu	20,517	1,394,914	17,416	147,748	100	287	7,244
東京 Tokyo	50,778	4,382,651	44,049	649,965	174	487	18,608
金沢 Kanazawa	3,216	217,846	2,711	24,227	11	24	1,138
名古屋 Nagoya	24,365	1,658,780	20,577	177,222	84	202	8,591
大阪 Osaka	26,344	1,917,177	22,444	215,893	117	306	9,635
広島 Hiroshima	7,605	479,224	6,431	44,075	32	85	2,839
高松 Takamatsu	4,183	253,523	3,517	19,376	15	23	1,535
福岡 Fukuoka	5,148	323,257	4,351	31,652	41	105	1,823
熊本 Kumamoto	3,443	208,050	2,864	16,776	28	61	1,235
沖縄 Okinawa	1,445	78,939	1,266	6,880	15	52	385
合計 Total	155,889	11,488,074	133,141	1,390,403	669	1,758	56,239

(注) この表は、「(1) 課税状況」を国税局別に示したものである。

Note: This table shows "(1) Statistics of taxation" by Regional Taxation Bureau.

(4) 申告及び処理の状況

Statistics of filing returns and cases processed

区 分 Type		課 税 価 格 Taxable amount		納 付 税 額 Amount of tax payment		被相続人の数 Number of ancestors
		相続人の数 Number of heirs	金 額 Amount of money	相続人の数 Number of heirs	金 額 Amount of money	
本 年 分 For the current year	申 告 額 Self-assessment amount	人 Person	百万円 Million yen	人 Person	百万円 Million yen	人 Person
	修正申告による増差額 Amount increased by amended returns	156,000	11,476,629	133,310	1,390,799	56,239
	更正による増差額 Amount increased by correction	2,536	31,367	3,917	5,677	1,882
	更正等による減差額 Amount reduced by correction, etc.	3	15	4	0	3
	決定額 Amount determined	1,188	△ 20,047	1,795	△ 6,078	839
決 定 計 Total	1	111	1	4	1	
		<b>実 155,889</b>	<b>11,488,074</b>	<b>実 133,141</b>	<b>1,390,403</b>	<b>実 56,239</b>
過 年 分 For the preceding years	申 告 額 Self-assessment amount	4,371	207,228	3,857	15,324	2,109
	修正申告による増差額 Amount increased by amended returns	20,936	278,978	29,233	57,144	12,198
	更正による増差額 Amount increased by correction	97	16,719	181	7,929	69
	更正等による減差額 Amount reduced by correction, etc.	6,642	△ 114,303	8,757	△ 33,098	3,941
	決定額 Amount determined	29	1,202	29	100	19
決 定 計 Total	<b>実 31,645</b>	<b>389,824</b>	<b>実 41,380</b>	<b>47,398</b>	<b>実 16,052</b>	
合 計 Grand Total	申 告 額 Self-assessment amount	160,371	11,683,856	137,167	1,406,123	58,348
	修正申告による増差額 Amount increased by amended returns	23,472	310,345	33,150	62,820	14,080
	更正による増差額 Amount increased by correction	100	16,734	185	7,929	72
	更正等による減差額 Amount reduced by correction, etc.	7,830	△ 134,350	10,552	△ 39,176	4,780
	決定額 Amount determined	30	1,313	30	104	20
決 定 計 Total	<b>実 187,534</b>	<b>11,877,898</b>	<b>実 174,521</b>	<b>1,437,801</b>	<b>実 72,291</b>	

調査対象等： 「本年分」は、平成26年中に相続が開始した被相続人から、相続、遺贈又は相続時精算課税に係る贈与により財産を取得した者（同一被相続人から財産を取得した者全員が差引税額のない場合を除く。）について、平成27年10月31日までの申告（申告期限が平成27年11月2日の者については、同日までに提出された申告書を含む。）又は処理（更正、決定等）による課税事績を「申告書、決議書等」に基づいて作成した。

「過年分」は、平成25年中に相続又は遺贈により財産を取得した者について、平成26年11月1日から平成27年6月30日までの間の申告又は処理（更正、決定等）による課税事績を、平成24年以前に相続又は遺贈により財産を取得した者について、平成26年7月1日から平成27年6月30日までの間の申告又は処理（更正、決定等）による課税事績を、「申告書、決議書等」に基づいて作成した。

(注) 「相続人の数」及び「被相続人の数」欄の「実」は、実人員を示す。

Subject of survey, etc.:

Regarding “for the current year,” with respect to those who acquire property from ancestors through inheritance, bequest or gifts under the taxation system for settlement at the time of inheritance for which the said inheritances commenced during 2014 (excluding cases when all persons acquiring property from the same ancestors have no taxation balance) based upon returns filed or cases processed through October 31, 2015 (if declaration was due on November 2, 2015, declarations submitted by this due date are included), is shown based on “Returns, resolutions, etc.”

Regarding “for the preceding years,” with respect to those who acquired property by inheritance or bequest during 2013, taxation by returns filed or cases processed (corrections or determinations, etc.) made between November 1, 2014 and June 30, 2015, and with respect to those who acquired property by inheritance or bequest before 2012, taxation by returns filed or cases processed (corrections or determinations) made between July 1, 2014, and June 30, 2015, is shown based on “Returns, resolutions, etc.”

Note: “Actual” in the column of “Number of heirs” and “Number of ancestors” mean actual number.

(5) 加算税の状況

Statistics of additional tax

区 分 Type	過少申告加算税 Additional tax for understatement		無申告加算税 Additional tax for failure to file		重加算税 Additional tax for fraud case	
	相続人の数 Number of heirs	金 額 Amount of money	相続人の数 Number of heirs	金 額 Amount of money	相続人の数 Number of heirs	金 額 Amount of money
本 年 分 For the current year	人 Person	百万円 Million yen	人 Person	百万円 Million yen	人 Person	百万円 Million yen
過 年 分 For the preceding years	251	35	648	163	35	88
合 計 Total	19,375	4,572	3,276	1,282	1,639	3,003
	<b>19,626</b>	<b>4,607</b>	<b>3,924</b>	<b>1,445</b>	<b>1,674</b>	<b>3,091</b>

調査対象等： 「(4) 申告及び処理の状況」と同じである。

Subject of survey, etc.: The subjects are the same as in “(4) Statistics of filing returns and cases processed”.

## 5-2 課税価格階級別 Breakdown of Taxable amount class

### (1) 人員、課税価格、税額

Number of persons, Taxable amount, and Amount of tax

課税価格階級 Taxable amount class	被相続人の数 Number of ancestors	課税価格 Taxable amount	うち相続時精算課税適用財産価額	うち暦年課税分贈与財産価額	納付税額 Amount of tax payment	法定相続人の数 Number of legal heirs
			Donated property value (taxation system for settlement at the time of inheritance) included in taxable value	Donated property value (calendar-year taxation) included in taxable value		
	人 Person	百万円 Million yen	百万円 Million yen	百万円 Million yen	百万円 Million yen	人 Person
1 億円以下 Less than 100 million yen	14,846	1,246,456	26,906	7,711	19,304	33,503
1 億円超 Over 100 million yen	26,473	3,648,978	40,184	27,617	174,612	80,347
2 億円 " 200	7,283	1,757,752	16,565	13,684	170,096	24,347
3 億円 " 300	4,571	1,727,097	19,553	11,742	258,327	15,559
5 億円 " 500	1,450	848,562	8,940	6,415	163,201	5,069
7 億円 " 700	821	677,887	5,691	4,346	148,207	2,932
10 億円 " 1 billion yen	608	824,932	8,417	4,479	219,012	2,183
20 億円 " 2	116	279,635	4,404	1,666	83,368	456
30 億円 " 3	44	168,774	9,603	584	49,653	186
50 億円 " 5	10	59,570	2,390	174	18,518	27
70 億円 " 7	9	76,088	1,914	265	22,437	30
100 億円 " 10	8	160,896	2,928	209	64,065	25
合計 Total	56,239	11,476,629	147,497	78,892	1,390,799	164,664

調査対象等： 平成26年中に相続が開始した被相続人から、相続、遺贈又は相続時精算課税に係る贈与により財産を取得した者（同一被相続人から財産を取得した者全員が差引税額のない場合を除く。）について、平成27年10月31日までに提出された「申告書（修正申告書を除く。）」（申告期限が平成27年11月2日の者については、同日までに提出された申告書を含む。）に基づいて作成した。

Subject of survey, etc.: With respect to those who acquire property from ancestors through inheritance, bequest or gifts under the taxation system for settlement at the time of inheritance for which the said inheritances commenced during 2014 (excluding cases when all persons returns acquiring property from the same ancestors have no taxation balance), this table was prepared on the basis of "returns (except for amended returns)" filed by October 31, 2015 (if declaration was due on November 2, 2015, declarations submitted by this due date are included).

### (2) 法定相続人員別の被相続人数

(単位：人)

Number of ancestors by number of legal heirs

(In persons)

課税価格階級 Taxable amount range	人数 Number of persons	法定相続人員別被相続人数 Number of ancestors by number of legal heirs											
		0 人のもの Nobody	1 人のもの One	2 人のもの Pair	3 人のもの Three persons	4 人のもの Four persons	5 人のもの Five persons	6 人のもの Six persons	7 人のもの Seven persons	8 人のもの Eight persons	9 人のもの Nine persons	10 人のもの Ten persons	10人超のもの Over ten persons
1 億円以下 Less than 100 million yen	152	3,117	5,674	4,574	1,329	-	-	-	-	-	-	-	-
1 億円超 Over 100 million yen	97	2,426	6,458	9,307	5,521	1,757	520	197	91	47	26	26	
2 億円 " 200	22	453	1,460	2,565	1,759	561	206	103	71	29	10	44	
3 億円 " 300	12	245	833	1,577	1,173	482	126	51	29	15	11	17	
5 億円 " 500	3	68	256	484	368	179	43	23	10	7	2	7	
7 億円 " 700	2	31	128	259	246	110	21	13	3	2	3	3	
10 億円 " 1 billion yen	1	28	88	185	183	87	19	8	4	-	4	1	
20 億円 " 2	-	4	16	23	42	18	5	4	2	1	1	-	
30 億円 " 3	-	1	3	8	20	6	2	2	1	-	-	1	
50 億円 " 5	-	1	2	6	1	-	-	-	-	-	-	-	
70 億円 " 7	-	-	1	7	-	-	-	1	-	-	-	-	
100 億円 " 10	-	-	2	3	3	-	-	-	-	-	-	-	
合計 Total	289	6,374	14,921	18,998	10,645	3,200	942	402	211	101	57	99	

(注) この表は、「(1) 人員、課税価格、税額」の「被相続人の数」欄を法定相続人員別に示したものである。

Note: This table shows "Number of ancestors" in "(1) Number of persons, Taxable amount, and Amount of tax" by number of legal heirs.

## (3) 国税局別被相続人の数

(単位：人)

Number of ancestors by Regional Taxation Bureaus

(In persons)

国 税 局 Regional Taxation Bureau	課 税 価 格 階 級 Taxable amount range												合計 Total
	1 億円 以 下	1 億円 超	2 億円 超	3 億円 超	5 億円 超	7 億円 超	10 億円 超	20 億円 超	30 億円 超	50 億円 超	70 億円 超	100 億円 超	
	Less than 100 million yen	Over 100 million yen	Over 200 million yen	Over 300 million yen	Over 500 million yen	Over 700 million yen	Over 1 billion yen	Over 2 billion yen	Over 3 billion yen	Over 5 billion yen	Over 7 billion yen	Over 10 billion yen	
札幌 Sapporo	358	568	139	92	20	20	7	2	-	-	1	-	1,207
仙台 Sendai	578	983	257	123	32	15	10	-	-	-	1	-	1,999
関東信越 Kanto Shinetsu	1,906	3,500	928	564	186	89	56	11	2	-	1	1	7,244
東京 Tokyo	4,852	8,205	2,368	1,677	621	409	363	77	25	5	1	5	18,608
金沢 Kanazawa	313	543	162	70	27	11	8	2	1	-	1	-	1,138
名古屋 Nagoya	2,141	4,232	1,124	723	200	99	55	8	5	1	3	-	8,591
大阪 Osaka	2,485	4,498	1,338	856	234	130	69	13	6	4	1	1	9,635
広島 Hiroshima	848	1,453	331	136	30	17	21	1	1	-	-	1	2,839
高松 Takamatsu	423	788	198	83	33	5	4	-	1	-	-	-	1,535
福岡 Fukuoka	513	897	233	112	39	17	9	1	2	-	-	-	1,823
熊本 Kumamoto	364	608	139	95	20	4	4	-	1	-	-	-	1,235
沖縄 Okinawa	65	198	66	40	8	5	2	1	-	-	-	-	385
合 計 Total	14,846	26,473	7,283	4,571	1,450	821	608	116	44	10	9	8	56,239

(注) この表は、「(1) 人員、課税価格、税額」の「被相続人の数」欄を国税局別に示したものである。

Note: This table shows "Number of ancestors" in "(1) Number of persons, Taxable amount, and Amount of tax" by Regional Taxation Bureaus.



5-3 相続財産種類別

Breakdown of Inherited Property by Type

被相続人数、取得財産価額

Number of ancestors, and Value of properties acquired

取得財産等の種類 Type of properties acquired, etc.			平成25年分 2013		平成26年分 2014			
			被相続人の数 Number of ancestors	取得財産価額 Value of properties acquired	被相続人の数 Number of ancestors	取得財産価額 Value of properties acquired		
			人 Person	百万円 Million yen	人 Person	百万円 Million yen		
Land	土地	田(耕作権及び永小作権を含む。)	Rice field (including cultivation right and perennial tenant right)	11, 128	282, 904	11, 133	263, 646	
		畑(耕作権及び永小作権を含む。)	Farm land (including cultivation right and perennial tenant right)	14, 343	545, 531	14, 358	539, 975	
		宅地(借地権を含む。)	Housing land (including leasehold)	50, 071	3, 808, 767	51, 513	3, 781, 938	
		山林	Forest land	10, 867	70, 871	10, 929	74, 034	
		その他の土地	Other land	14, 644	499, 195	14, 863	487, 309	
		計	Subtotal	<b>実 50, 905</b>	<b>5, 207, 269</b>	<b>実 52, 327</b>	<b>5, 146, 902</b>	
Business (agricultural) property	事業(農業)用財産	家屋、構築物	House, Structures	48, 463	649, 373	49, 967	673, 237	
		機械器具、農耕具、じゅう器、備品	Machinery, Implements, Utensils, Equipment	6, 532	15, 648	6, 547	18, 205	
		商品、製品、半製品、原材料、農産物等	Goods, Products, Semi-finished goods, Raw materials, Agricultural products, etc.	959	3, 585	913	3, 434	
		売掛金	Account receivable	1, 614	5, 933	1, 607	5, 386	
		その他の財産	Other properties	3, 673	27, 284	3, 692	26, 435	
計	Subtotal	<b>実 9, 163</b>	<b>52, 450</b>	<b>実 9, 226</b>	<b>53, 460</b>			
Securities	有価証券	特定同族会社の株式及び出資	Stocks and investment to specified family company	9, 101	519, 006	9, 406	470, 476	
		同上以外の株式及び出資	Stocks and investment other than mentioned above	34, 474	877, 766	35, 682	736, 299	
		公債及び社債	Public bond and Corporate bond	11, 776	244, 111	11, 045	214, 854	
		投資・貸付信託受益証券	Investment/ Loan trust beneficiary certificate	18, 981	426, 698	19, 999	474, 920	
		計	Subtotal	<b>実 42, 361</b>	<b>2, 067, 580</b>	<b>実 43, 709</b>	<b>1, 896, 550</b>	
Other properties	その他の財産	現金、預貯金等	Cash, Deposit, etc.	54, 215	3, 254, 798	56, 045	3, 305, 423	
		家庭用財産	Household properties	35, 783	16, 635	37, 006	17, 426	
		生命保険金等	Life insurance amount, etc.	15, 327	441, 336	16, 497	465, 134	
		退職手当金等	Retirement allowance, etc.	3, 435	145, 541	3, 529	144, 083	
		立木のその他	Standing timber Others	2, 365 46, 181	2, 857 694, 801	2, 349 47, 939	3, 100 703, 290	
計	Subtotal	<b>実 48, 151</b>	<b>1, 284, 535</b>	<b>実 49, 977</b>	<b>1, 315, 607</b>			
Obligation, etc.	合	相続時精算課税適用財産価額	Donated property value (taxation system for settlement at the time of inheritance)	3, 356	143, 391	3, 498	147, 497	
		債務等	債務	Obligation	48, 475	1, 008, 722	50, 286	1, 030, 107
			葬式費用	Funeral expenses	53, 105	125, 164	54, 865	128, 260
			計	Subtotal	<b>実 53, 875</b>	<b>1, 133, 887</b>	<b>実 55, 617</b>	<b>1, 158, 367</b>
		差引純資産価額	Amount of calculated net assets	54, 421	11, 542, 144	56, 238	11, 397, 737	
暦年課税分贈与財産価額	Donated property value (calendar-year taxation)	10, 438	83, 108	11, 506	78, 892			
課税価格	Taxable amount	<b>54, 421</b>	<b>11, 625, 252</b>	<b>56, 239</b>	<b>11, 476, 629</b>			

調査対象等： 1 平成26年分は、その年中に相続が開始した被相続人から、相続、遺贈又は相続時精算課税に係る贈与により財産を取得した者（同一被相続人から財産を取得した者全員が差引税額のない場合を除く。）について、平成27年10月31日までに提出された「申告書（修正申告書を除く。）」（申告期限が平成27年11月2日の者については、同日までに提出された申告書を含む。）に基づいて作成した。

2 平成25年分は、その年中に相続が開始した被相続人から、相続、遺贈又は相続時精算課税に係る贈与により財産を取得した者（同一被相続人から財産を取得した者全員が差引税額のない場合を除く。）について、平成26年10月31日までに提出された「申告書（修正申告書を除く。）」に基づいて作成した。

(注) 「被相続人の数」欄の「実」は、実人員を示す。

Subject of survey, etc.: 1. The table for 2014 was prepared with respect to those who acquire property from ancestors through inheritance, bequest or gifts under the taxation system for settlement at the time of inheritance for which the said inheritances commenced during 2014 (excluding cases when all persons returns acquiring property from the same ancestors have no taxation balance), on the basis of "returns (except for amended returns)" filed by October 31, 2015 (if declaration was due on November 2, 2015, declarations submitted by this due date are included).

2. The table for 2013 was prepared with respect to those who acquire property from ancestors through inheritance, bequest or gifts under the taxation system for settlement at the time of inheritance for which the said inheritances commenced during 2013 (excluding cases when all persons returns acquiring property from the same ancestors have no taxation balance), on the basis of "returns (except for amended returns)" filed by October 31, 2014.

Note: "Actual" in the column "Number of ancestors" means actual number of ancestors.

# 6 贈 与 税

統計表を見る方のために

## 1 利用上の注意

この章は、平成26年中に財産の贈与を受けた者のうち、申告義務のある者（住宅取得等資金の非課税制度適用後の残額について暦年課税のみを選択した者で、その残額が基礎控除を超えない者を除く。）について、平成27年6月30日までの申告又は処理による課税実績を示したものである。

なお、一部について、平成25年以前に財産の贈与を受けた者についての申告又は処理による課税実績について調査している。

## 2 用語の説明（平成26年分）

この章における用語の意義は、次のとおりである。

- (1) 農地等納税猶予税額 贈与者の推定相続人である農業の後継者が贈与を受けた農地等の価額に対応する贈与税額として、一定の要件の下に贈与税の納税が猶予され、その猶予される金額をいう。
- (2) 株式等納税猶予税額 後継者である受贈者が、贈与により、経済産業大臣の認定を受ける非上場会社の株式等を親族（先代経営者）から全部又は一定以上取得し、その会社を経営していく場合に、その後継者が納付すべき贈与税のうち、その株式等（一定の部分に限る。）に対応する贈与税の全額の納税が猶予され、その猶予される金額をいう。
- (3) 医療法人持分納税猶予税額 認定医療法人の持分を有する者（贈与者）がその持分の全部又は一部を放棄したことにより、その認定医療法人の持分を有する他の者（受贈者）に贈与税が課される場合に、納付すべき贈与税のうち、その放棄により受けた利益の価額に対応する贈与税については、一定の要件の下に贈与税の納税が猶予され、その猶予される金額をいう。
- (4) 住宅取得等資金の非課税制度 父母や祖父母など直系尊属から、自己の居住の用に供する住宅用の家屋の新築若しくは取得又は増改築等の対価に充てるための金銭（住宅取得等資金）の贈与を受けた場合において、一定の要件を満たすときは、住宅取得等資金のうち、省エネ等基準（省エネルギー対策等級4相当であること、耐震等級2以上であること又は免震建築物であること）に適合する住宅用の家屋であることにつき証明がされたもの（省エネ等住宅）に係るものは1,000万円まで、省エネ等住宅以外の住宅に係るものは500万円までの金額について贈与税が非課税となる。
- (5) 教育資金の非課税制度 30歳未満の受贈者が、教育資金（学校等に直接支払われる入学金、授業料等）に充てるため、金融機関等との教育資金管理契約に基づき、祖父母など直系尊属から信託受益権等を取得した場合には、その信託受益権等の価額のうち1,500万円までの金額に相当する部分の価額については、教育資金非課税申告書を提出することにより贈与税が非課税となる。また、受贈者が30歳に達することなどにより、教育資金管理契約が終了した場合には、非課税拠出額（教育資金非課税申告書等に本制度の適用を受けるものとして記載された金額の合計額）から教育資金支出額（金融機関等において教育資金の支払の事実が確認され、かつ、記録された金額の合計額）を控除した残額について、贈与があったこととされる。

## 3 贈与税の税率等（平成26年分）

### (1) 暦年課税

1年間に贈与を受けた財産の価額の合計額から基礎控除額110万円を控除した残額について、下の表により贈与税額を計算。

基礎控除後の課税価格	200万円以下	300万円以下	400万円以下	600万円以下	1,000万円以下	1,000万円超
税率	10%	15%	20%	30%	40%	50%
控除額	—	10万円	25万円	65万円	125万円	225万円

### (2) 相続時精算課税

特定贈与者ごとに、1年間に贈与を受けた相続時精算課税適用財産の価額の合計額から相続時精算課税の特別控除額を控除した金額に20%の税率を乗じて贈与税額を計算。

## 4 贈与税の主な諸控除

- (1) 配偶者控除 婚姻期間が20年以上である配偶者から、居住用不動産又は居住用不動産を取得するための金銭の贈与を受けた場合で、贈与を受けた年の翌年の3月15日までにその居住用不動産を自己の居住の用に供し、かつ、その後引き続き居住の用に供する見込みであるときに、2,000万円と居住用不動産の価額とのいずれか少ない金額が、当該贈与による取得財産価額から控除される。  
なお、この配偶者控除は、同一の配偶者からは一生に一度しか適用を受けることができない。
- (2) 基礎控除 1年間に贈与を受けた財産の価額の合計額から110万円が控除される。
- (3) 医療法人持分税額控除 認定医療法人の持分を有する者（贈与者）がその持分の全部又は一部を放棄したことにより、その認定医療法人の持分を有する他の者（受贈者）に贈与税が課される場合に、その受贈者がその放棄の時からその放棄により受けた利益に係る贈与税の申告期限までの間に、認定医療法人の持分の全部又は一部を放棄したときには、放棄した持分に相当する贈与税額が、その受贈者の贈与税額から控除される。
- (4) 相続時精算課税に係る特別控除 特定贈与者ごとに、1年間に贈与を受けた相続時精算課税適用財産の価額の合計額から、2,500万円（前年までにこの相続時精算課税の特別控除額を使用した場合には、2,500万円から既に使用した額を控除した金額）と特定贈与者ごとの贈与税の課税価格とのいずれか低い金額が控除される。

## 6 Gift Tax

For those who use the statistical tables

### 1 Notes on use

This section shows the taxation statistics for those who acquired property as gifts during 2014 based on returns filed or cases processed made by June 30, 2015 (excluding person who only chose calendar-year taxation on the rest of the value applied tax exemption for the acquisition of a residence by fund donation, under the condition that the rest of the value does not exceed the amount of the basic exemption).

With respect to some items, the survey for taxation statistics was made based on returns filed or cases processed for those who acquired properties as gifts before 2013.

### 2 Terminology (for 2014)

The following terms in this section mean as follows.

- (1) Amount of postponed tax payment for agricultural land, etc. Refers to the amount of gift tax corresponding to the value of the gifted agricultural land, etc., for which the payment is postponed under certain requirements. This can be applied when the donee is the donor's presumptive heir and also the successor of the agricultural business.
- (2) Amount of postponed tax payment for stocks, etc. Refers to the amount of gift tax corresponding to stocks, etc., for which the payment is postponed (but only for a specific portion of stocks). This can be applied when the donee of the stocks, etc., who is the successor of the business, runs the company by acquiring all or not less than a certain portion of stocks, etc. in a non-listed company approved by the Minister of Economy, Trade and Industry, by means of donation from one of his/her relatives (former business owner).
- (3) Amount of postponed tax payment for interests in medical corporations Refers to the amount of gift tax corresponding to the value of benefits received from renunciation, for which payment is postponed under certain conditions. This can be applied when persons holding interests in authorized medical corporations (donors) renounce part or all of the interest, and as a result, gift tax is imposed on other persons holding interests in the authorized medical corporations (donees).
- (4) Tax exemption system for the acquisition of a residence by fund donation If a person receives from his/her parents, grandparents, or other lineal ascendants money as a gift to be used for constructing or acquiring a residential building for private use or extending and rebuilding his/her own house (hereafter referred to as "residence acquisition fund") under certain conditions, a portion of the residence acquisition fund will be exempted from the gift tax: As for houses that are proven as residential buildings meeting the energy-saving standard (equivalent to the 4th grade of energy-saving measures, the 2nd grade of earthquake resistance or higher, or base-isolated building) (hereafter referred to as "energy-saving houses"), up to 10 million yen of the residence acquisition fund will be exempted from the tax, while for houses other than energy-saving houses, up to 5 million yen will be excluded.
- (5) Tax exemption system for educational funds Where a recipient who is under 30 years old acquires from his/her grandparents, or other lineal ascendants a beneficial interest, etc. in a trust pursuant to an agreement for the management of an educational fund (for an admission fee, tuition fee or other charges to be paid directly to a school or other educational institution) entered into with a financial institution, etc. in order for an education fund to be allocated to such recipient, a portion of the value of the beneficial interest, etc. with a value of up to 15 million yen will be exempted from gift tax by the submission of a Return Form for a Tax-exempt Educational Fund. And, where the agreement terminates for reasons such as the recipient reaching the age of 30, the balance remaining after deducting the amount of the educational fund that was spent (the total amount of the payments that was confirmed to be paid for education and recorded at the financial institutions, etc.) from the tax-exempt donation (the total amount written in the Return Form for a Tax-exempt Educational Fund, etc. as the amount to which this system is applicable) shall be regarded to be donated.

### 3 Tax rate of gift tax, etc. (for 2014)

#### (1) Calendar-Year Taxation

Regarding the amount remaining after deducting the basic exemption of 1.1 million yen from the total value of the property received as a gift in the period of one year, gift tax is calculated using the table below.

Taxation amount after basic exemption	Less than 2 million yen	Less than 3 million yen	Less than 4 million yen	Less than 6 million yen	Less than 10 million yen	Over 10 million yen
Tax rate	10%	15%	20%	30%	40%	50%
Amount of deduction	Million yen -	Million yen 0.1	Million yen 0.25	Million yen 0.65	Million yen 1.25	Million yen 2.25

#### (2) Taxation System for Settlement at Time of Inheritance

Gift tax is calculated by multiplying by a tax rate of 20% the figure calculated by deducting the special exemption (taxation system for settlement at the time of inheritance) from the total value of the property which is received as a gift within the period of one year and to which the taxation system for settlement at the time of inheritance is applied. The gift tax is calculated separately for each specified donor.

### 4 Major deductions for gift tax

- (1) Exemption for spouse In the case of a marital term of more than 20 years, when residential real estate or money for acquisition of residential real estate is donated to a spouse from his or her spouse, and the real estate is being used or will be used for his or her dwelling by March 15 of the next year, either the value of the residential real estate or 20 million yen, whichever is smaller, is deducted from the value of property acquired by gift.  
As to the gift from the same spouse, this exemption for spouse is applicable only once for life.
- (2) Basic exemption 1.1 million yen is deducted from the total amount of value of properties donated for a year.
- (3) Amount of tax credit for interests in medical corporations When persons holding interests in authorized medical corporations (donors) renounce part or all of the interest, and as a result, gift tax is imposed on other persons holding interests in the authorized medical corporations (donees), and when the donees renounce part or all of the interest in authorized medical corporations during the period from the renunciation until the due date of declaration of gift tax pertaining to the benefits received from the renunciation, the amount of gift tax corresponding to the interest renounced is deducted from the amount of gift tax to be paid by the donees.
- (4) Special exemption (taxation system for settlement at the time of inheritance) For each specified donor, the smaller of the following two is deducted from the total value of the property which is received as a gift within the period of one year and to which the taxation system for settlement at time of inheritance is applied: 25 million yen (that portion of the 25 million yen special exemption remaining if the special exemption was claimed in the previous year or earlier) or the value of the gift tax for the specified donor.

## 6-1 課 税 状 況

Statistics of Taxation

(1) 課税状況 (合計分)  
Statistics of taxation (Total)

区 分 Type		人 員 Number of taxpayers	金 額 Amount of money
		人 Person	百万円 million yen
		外 Excluding	外 Excluding
取得財産価額 (本年分)	Value of properties acquired (for the current year)	437,217	2,160,357
配偶者控除額	Amount of exemption for spouse	16,660	222,282
基礎、特別控除額	Amount of basic and special exemption	435,974	926,287
基礎、特別控除後の課税価額	Taxable amount after basic and special exemption	376,279	1,020,347
<b>贈与税額</b>	<b>Amount of gift tax</b>	<b>376,279</b>	<b>285,165</b>
外国税額控除額	Credit for foreign tax	9	1,195
医療法人持分税額控除額	Amount of tax credit for interests in medical corporations	-	-
差引税額	Amount of tax after deduction	376,275	283,971
農地等納税猶予税額	Amount for tax payment postponed for agricultural land	56	593
株式等納税猶予税額	Amount for tax payment postponed for equity	43	4,941
医療法人持分納税猶予税額	Amount for tax payment postponed for interests in medical corporations	-	-
<b>納付税額</b>	<b>Amount of tax payment</b>	<b>376,233</b>	<b>278,436</b>
災害減免法第4条による免除税額	Amount of exemption of tax by "Disaster Exemption Act to Sec. 4"	-	-

調査対象等：平成26年中に財産の贈与を受けた者のうち、申告義務のある者（住宅取得等資金の非課税制度適用後の残額について暦年課税のみを選択した者で、その残額が基礎控除を超えない者を除く。）について、平成27年6月30日までの申告又は処理（更正、決定等）による課税事績を「申告書、決議書等」に基づいて作成した。

(注) 1 外書は、災害減免法第6条の適用を受けた人員及び被害を受けた部分の価額を示す。  
2 人員について、(暦年課税分①)と(相続時精算課税分②)に重複する者があるため、①②の合計は(合計分)と一致しない。

Subject of survey, etc.:

Of persons acquiring property as gift during 2014, with regard to those obligated to declare those acquisitions (excluding person who only chose calendar-year taxation on the rest of the value applied tax exemption system for the acquisition of a residence by fund donation, under the condition that the rest of the value does not exceed the amount of the basic exemption), taxation performance based upon returns filed and cases processed (corrections, determinations, etc.) by June 30, 2015, has been prepared in accordance with "Returns, resolutions, etc.".

Note: 1 "Excluding" shows number of taxpayer who applied for "Disaster Exemption Act to Sec. 6" and the amount of a part of the damage of "Disaster Exemption Act to Sec. 6".

2 Of the Number of taxpayers, "Total" is not equal to the total of "Calendar-Year Taxation ①" and "Taxation System for Settlement at the Time of Inheritance ②" due to the existence of overlapping persons in ① and ②.

課税状況 (暦年課税分①)  
Statistics of taxation (Calendar-Year Taxation ①)

区 分 Type		人 員 Number of taxpayers	金 額 Amount of money
		人 Person	百万円 million yen
取得財産価額 (本年分)	Value of properties acquired (for the current year)	388,806	1,551,427
配偶者控除額	Amount of exemption for spouse	16,660	222,282
基礎控除額	Amount of basic exemption	388,806	427,687
基礎控除後の課税価額	Taxable amount after basic exemption	372,688	910,017
<b>贈与税額</b>	<b>Amount of gift tax</b>	<b>372,688</b>	<b>263,044</b>
外国税額控除額	Credit for foreign tax	9	1,195
医療法人持分税額控除額	Amount of tax credit for interests in medical corporations	-	-
差引税額	Amount of tax after deduction	372,682	261,850

課税状況 (相続時精算課税分②)  
Statistics of taxation (Taxation System for Settlement at the Time of Inheritance ②)

区 分 Type		人 員 Number of taxpayers	金 額 Amount of money
		人 Person	百万円 million yen
取得財産価額 (本年分)	Value of properties acquired (for the current year)	50,006	608,930
特別控除額	Amount of special exemption	48,718	498,600
特別控除後の課税価額	Taxable amount after special exemption	3,771	110,330
<b>贈与税額</b>	<b>Amount of gift tax</b>	<b>3,771</b>	<b>22,121</b>
外国税額控除額	Credit for foreign tax	-	-
差引税額	Amount of tax after deduction	3,771	22,121

(参考1) 住宅取得等資金の非課税制度の状況

Re1. Status of the tax exemption system for the acquisition of a residence by fund donation

区 分 Type		人 員 Number of taxpayers	金 額 Amount of money
		人 Person	百万円 million yen
住宅取得等資金の金額	Amount of the fund donation for the acquisition of a residence	65,414	433,334 504,939

調査対象等：平成26年中に財産の贈与を受けた者について、平成27年6月30日までの申告又は処理（更正、決定等）による事績を「申告書、決議書等」に基づいて作成した。

(注) 「金額」欄の「内」は、非課税の適用を受けた金額を示す。

Subject of survey, etc.: Records regarding the results of declarations or processes (corrections, determinations, etc.) handled by June 30, 2015, for persons who acquired property as a gift in 2014 were prepared based on "Returns, resolutions, etc.".

Note: In the "Amount of money" column, "Including" means the amount of tax exempted.

(参考2) 教育資金の非課税制度の状況

Re2. Status of the tax exemption system for educational funds

区 分 Type		人 員 Number of taxpayers	金 額 Amount of money
		人 Person	百万円 million yen
非課税拠出額	Amount of tax-exempt donation	77,588	515,739
教育資金支出額 (管理契約終了分)	Amount of the educational fund that was spent (that the agreement for the management terminated)	169	381

調査対象等：平成26年中に財産の贈与を受けた者について、「非課税拠出額」を「教育資金非課税申告書」等に基づいて作成した。

平成26年中に教育資金管理契約が終了した者について、「教育資金支出額」を「教育資金管理契約の終了に関する調書」に基づいて作成した。

Subject of survey, etc.: With regard to a person who received a gift of property during 2014, "the amount of tax-exempt donation" has been prepared in accordance with the "Return Form for a Tax-exempt Educational Fund", etc.

With regard to a person for whom an agreement for the management of an educational fund terminated during 2014, "the amount of the educational fund that was spent" has been prepared in accordance with the "Report on Termination of an Agreement for the Management of an Education Fund."

## (2) 課税状況の累年比較 (合計分)

Yearly comparison of statistics of taxation (Total)

区 分 Type	取得財産価額 Value of properties acquired		納付税額 Amount of tax payment	
	人 員 Number of taxpayers	金 額 Amount	人 員 Number of taxpayers	金 額 Amount
	人 Person	百万円 million yen	人 Person	百万円 million yen
平成 21 年 分 2009	310,944	1,629,939	236,274	101,762
22 2010	310,324	1,529,126	251,629	129,201
23 2011	340,243	1,624,845	282,243	136,223
24 2012	355,924	1,579,791	301,006	128,789
25 2013	401,716	1,859,171	339,457	168,991
26 2014	437,217	2,160,357	376,233	278,436

(注) 調査対象等は、「(1) 課税状況」と同じである。

Note: Subjects of survey, etc. are the same as in "(1) Statistics of taxation".

## 課税状況の累年比較 (暦年課税分及び相続時精算課税分)

Yearly comparison of statistics of taxation (Calendar-year taxation and taxation system for settlement at the time of inheritance)

区 分 Type	暦年課税分 取得財産価額 Donated property value (Calendar-Year Taxation)		相続時精算課税分 取得財産価額 Donated property value (Taxation System for Settlement at the Time of Inheritance)	
	人 員 Number of taxpayers	金 額 Amount	人 員 Number of taxpayers	金 額 Amount
	人 Person	百万円 million yen	人 Person	百万円 million yen
平成 21 年 分 2009	246,254	795,253	66,505	834,686
22 2010	261,143	900,372	50,663	628,754
23 2011	292,559	1,020,029	49,204	604,816
24 2012	311,163	1,030,847	46,207	548,944
25 2013	351,010	1,224,684	52,492	634,487
26 2014	388,806	1,551,427	50,006	608,930

## (3) 申告及び処理の状況

Statistics of filing returns and cases processed

区 分 Type	取得財産価額 Value of properties acquired		納付税額 Amount of tax payment			
	人 員 Number of taxpayers	金 額 Amount	人 員 Number of taxpayers	金 額 Amount		
	人 Person	百万円 million yen	人 Person	百万円 million yen		
For the current year 本年分	申告額 Amount of self-assessment	437,072	2,159,206	375,941	278,021	
	修正申告による増差額 Amount increased by amended returns	1,930	4,332	1,902	974	
	更正による増差額 Amount increased by correction,	4	8	1	0	
	更正等による減差額 Amount reduced by correction, etc.	532	△ 3,188	526	△ 560	
	決定額 Amount determined	-	-	-	-	
	計 Total	実 Actual	437,217	2,160,357	実 Actual	376,233
For the preceding years 過半分	申告額 Amount of self-assessment	14,166	60,490	13,826	10,362	
	修正申告による増差額 Amount increased by amended returns	2,322	6,757	2,368	1,596	
	更正による増差額 Amount increased by correction,	4	19	4	7	
	更正等による減差額 Amount reduced by correction, etc.	1,342	△ 4,632	1,274	△ 827	
	決定額 Amount determined	25	661	25	283	
	計 Total	実 Actual	16,379	63,294	実 Actual	16,077
Grand Total 合計	申告額 Amount of self-assessment	451,238	2,219,696	389,767	288,383	
	修正申告による増差額 Amount increased by amended returns	4,252	11,089	4,270	2,570	
	更正による増差額 Amount increased by correction,	8	26	5	7	
	更正等による減差額 Amount reduced by correction, etc.	1,874	△ 7,821	1,800	△ 1,387	
	決定額 Amount determined	25	661	25	283	
	計 Total	実 Actual	453,596	2,223,652	実 Actual	392,310

調査対象等: 「本年分」は、平成26年中に財産の贈与を受けた者のうち、申告義務のある者(住宅取得等資金の非課税制度適用後の残額について暦年課税のみを選択した者で、その残額が基礎控除を超えない者を除く。)について、平成27年6月30日までの申告又は処理(更正、決定等)による課税事績を「申告書、決議書等」に基づいて作成した。

「過半分」は、平成25年以前に贈与を受けた者のうち、申告義務のある者について、平成26年7月1日から平成27年6月30日までの間の申告又は処理(更正、決定等)による課税事績を「申告書、決議書等」に基づいて作成した。

(注) 「人員」欄の「実」は、実人員を示す。

Subject of survey, etc.: Regarding "For the current year", with respect to those who acquire property as gift during 2014, with regard to those obligated to declare those acquisitions (excluding person who only chose calendar-year taxation on the rest of the value applied tax exemption for the acquisition of a residence by fund donation, under the condition that the rest of the value does not exceed the amount of the basic exemption), taxation performance based upon returns filed and cases processed (corrections, determinations, etc.) by June 30, 2015, has been prepared in accordance with "Returns, resolutions, etc.".

Regarding "For the preceding year", with respect to those who acquired property as gift before 2013, taxation by returns filed or cases processed (corrections or determinations, etc.) made from July 1, 2014, to June 30, 2015, is shown based on "Returns, resolutions, etc."

Note: "Actual" in the column "Number of taxpayers" means actual number of taxpayers without overlaps.

## (4) 国税局別の課税状況（合計分）

Statistics of taxation by Regional Taxation Bureaus (Total)

国税局 Regional Taxation Bureau	項目 Subject	取得財産価額 Value of properties acquired		納付税額 Amount of tax payment	
		人員 Number of taxpayers	金額 Amount	人員 Number of taxpayers	金額 Amount
		人 Person	百万円 million yen	人 Person	百万円 million yen
札幌	Sapporo	12,557	67,993	9,473	8,880
仙台	Sendai	18,920	87,153	13,908	4,081
関東信越	Kanto Shinetsu	48,404	254,499	40,549	36,151
東京	Tokyo	136,411	762,617	122,743	132,967
金沢	Kanazawa	9,576	39,655	8,111	3,039
名古屋	Nagoya	62,670	292,055	55,430	31,613
大阪	Osaka	84,667	355,885	75,763	36,668
広島	Hiroshima	18,723	80,521	15,247	6,033
高松	Takamatsu	11,611	53,086	9,376	4,904
福岡	Fukuoka	17,091	78,786	13,495	7,217
熊本	Kumamoto	12,327	59,568	9,023	4,691
沖縄	Okinawa	4,260	28,539	3,115	2,192
合計	<b>Total</b>	<b>437,217</b>	<b>2,160,357</b>	<b>376,233</b>	<b>278,436</b>

(注) この表は、「(1) 課税状況」を国税局別に示したものである。

Note: This table shows "(1) Statistics of taxation" by Regional Taxation Bureaus.

## 国税局別の課税状況（暦年課税分及び相続時精算課税分）

Taxation Statistics by Regional Taxation Bureau (Calendar-Year Taxation and Taxation System for Settlement at the Time of Inheritance)

国税局 Regional Taxation Bureau	項目 Subject	暦年課税分 取得財産価額 Donated property value (Calendar-Year Taxation)		相続時精算課税分 取得財産価額 Donated property value (Taxation System for Settlement at the Time of Inheritance)	
		人員 Number of taxpayers	金額 Amount	人員 Number of taxpayers	金額 Amount
		人 Person	百万円 million yen	人 Person	百万円 million yen
札幌	Sapporo	9,928	41,613	2,693	26,380
仙台	Sendai	14,423	45,669	4,640	41,484
関東信越	Kanto Shinetsu	42,163	182,736	6,446	71,762
東京	Tokyo	126,103	595,518	10,669	167,099
金沢	Kanazawa	8,400	25,574	1,214	14,081
名古屋	Nagoya	57,289	206,085	5,570	85,970
大阪	Osaka	78,370	273,522	6,506	82,362
広島	Hiroshima	15,931	53,365	2,891	27,157
高松	Takamatsu	9,728	33,168	1,937	19,917
福岡	Fukuoka	14,047	48,636	3,153	30,150
熊本	Kumamoto	9,352	33,434	3,067	26,134
沖縄	Okinawa	3,072	12,106	1,220	16,433
合計	<b>Total</b>	<b>388,806</b>	<b>1,551,427</b>	<b>50,006</b>	<b>608,930</b>

## (5) 加算税の状況

Statistics of additional tax

区分 Type	過少申告加算税 Additional tax for understatement		無申告加算税 Additional tax for failure to file		重加算税 Additional tax for fraud case	
	人員 Number of taxpayers	金額 Amount	人員 Number of taxpayers	金額 Amount	人員 Number of taxpayers	金額 Amount
	人 Person	百万円 million yen	人 Person	百万円 million yen	人 Person	百万円 million yen
本年分	For the current year	87	5	4,437	139	-
過年前分	For the preceding years	555	72	9,157	1,083	24
合計	<b>Total</b>	<b>642</b>	<b>77</b>	<b>13,594</b>	<b>1,222</b>	<b>24</b>

(注) 調査対象等は、「(3) 申告及び処理の状況」と同じである。

Note: Subjects of survey, etc. are the same as in "(3) Statistics of filing returns and cases processed".

## 6-2 贈与財産価額階級別

## Breakdown of Donated Property by Value Range

## (1) 人員、取得財産価額、税額

Number of persons, Value of properties acquired, Amount of tax

取得財産価額階級 Value range of property acquired	暦年課税分 Calendar-year taxation ①			相続時精算課税分 Taxation system for settlement at the time of inheritance ②			合計 Total ③		
	人員	取得財産価額	差引税額	人員	取得財産価額	差引税額	人員	取得財産価額	納付税額
	Number of taxpayers	Value of properties acquired	Amount of tax after deduction	Number of taxpayers	Value of properties acquired	Amount of tax after deduction	Number of taxpayers	Value of properties acquired	Amount of tax payment
	人	百万円 million yen	百万円 million yen	人	百万円 million yen	百万円 million yen	人	百万円 million yen	百万円 million yen
150万円以下 Less than 1.5 million yen	154,373	185,406	1,560	1,974	1,952	41	155,381	186,456	1,774
150万円超 Over than 1.5 million yen	47,016	87,232	3,539	1,697	3,065	16	48,523	89,963	3,543
200万円 "	2	112,282	13,079	6,971	21,239	87	118,925	349,549	13,095
400万円 "	4	47,218	25,700	11,324	61,458	179	58,408	301,779	25,784
700万円 "	7	11,106	16,806	9,022	79,557	197	20,084	173,076	16,926
1,000万円 "	10	11,249	22,762	12,397	180,431	438	23,673	343,108	23,084
2,000万円 "	20	4,618	8,717	4,723	113,768	724	9,371	215,573	9,383
3,000万円 "	30	386	5,905	1,072	40,667	2,558	1,476	56,035	8,240
5,000万円 "	50	212	7,011	420	28,643	3,632	643	44,595	10,284
1億円 "	100	162	13,379	200	31,872	5,357	367	60,863	17,559
3億円 "	300	60	12,039	28	10,735	2,032	87	34,723	13,298
5億円 "	500	56	19,152	10	6,563	1,257	67	46,897	19,649
10億円 "	1 billion yen	36	52,317	6	8,015	1,364	42	60,332	25,899
20億円 "	2	12	29,813	-	-	-	12	29,813	13,645
30億円 "	3	7	24,378	1	4,200	840	8	28,578	11,796
50億円 "	5	4	121,666	1	16,200	3,240	5	137,866	64,062
合計 Total	388,797	1,550,841	261,617	49,846	608,365	21,962	437,072	2,159,206	278,021

調査対象等：平成26年中に財産の贈与を受けた者のうち、申告義務のある者（住宅取得等資金の非課税制度適用後の残額について暦年課税のみを選択した者で、その残額が基礎控除を超えない者を除く。）について、平成27年6月30日までに提出された「申告書（修正申告書を除く。）」に基づいて作成した。

(注) 人員について、暦年課税分①と相続時精算課税分②に重複する者があるため、①②の合計は合計③と一致しない。

Subject of survey, etc.: Of persons acquiring property as gift during 2014, with regard to those obligated acquisitions to declare those acquisitions (excluding person who only chose calendar-year taxation on the rest of the value applied tax exemption for the acquisition of a residence by fund donation, under the condition that the rest of the value does not exceed the amount of the basic exemption), the table was prepared on the basis of "returns (except for amended returns) filed by June 30, 2015.

Note: Of the Number of taxpayers, the Total ③ is not equal to the total of ①Calendar-Year Taxation and ②Taxation System for Settlement at the Time of Inheritance due to the existence of overlapping persons in ① and ②.

## (2) 国税局別の人員 (合計分)

Number of persons by Regional Taxation Bureaus (Total)

(単位：人)

(In person)

国税局 Regional Taxation Bureau	取得財産価額階級 Value range of property acquired		150万円 以下	150万円 超	200万円 超	400万円 超	700万円 超	1,000 万円超	2,000 万円超	3,000 万円超	5,000 万円超
	Less than 1.5 million yen	Over 1.5 million yen	Over 2 million yen	Over 4 million yen	Over 7 million yen	Over 10 million yen	Over 20 million yen	Over 30 million yen	Over 50 million yen		
札幌 Sapporo	3,933	1,347	3,377	2,064	764	807	197	31	16		
仙台 Sendai	5,874	2,209	5,020	2,779	1,294	1,275	368	62	21		
関東信越 Kanto Shinetsu	16,268	5,679	13,116	6,570	2,482	2,958	1,027	164	67		
東京 Tokyo	50,892	14,834	36,206	17,589	5,569	6,898	3,301	543	252		
金沢 Kanazawa	3,634	1,112	2,580	1,165	398	473	154	29	14		
名古屋 Nagoya	21,850	7,287	18,056	8,048	2,497	3,174	1,428	166	69		
大阪 Osaka	33,729	8,914	22,147	10,574	3,373	3,891	1,608	238	97		
広島 Hiroshima	5,528	2,146	5,792	2,779	981	1,098	304	56	24		
高松 Takamatsu	3,838	1,257	3,341	1,636	585	687	195	33	16		
福岡 Fukuoka	5,353	1,924	4,666	2,541	1,054	1,110	343	57	25		
熊本 Kumamoto	3,511	1,433	3,485	1,952	808	821	240	43	19		
沖縄 Okinawa	971	381	1,139	711	279	481	206	54	23		
合計 Total	155,381	48,523	118,925	58,408	20,084	23,673	9,371	1,476	643		

国税局 Regional Taxation Bureau	取得財産価額階級 Value range of property acquired		1億円超	3億円超	5億円超	10億円超	20億円超	30億円超	50億円超	合計
	Over 100 million yen	Over 300 million yen	Over 500 million yen	Over 1 billion yen	Over 2 billion yen	Over 3 billion yen	Over 5 billion yen	Total		
札幌 Sapporo	10	2	5	1	2	-	-	12,556		
仙台 Sendai	10	-	2	-	1	-	-	18,915		
関東信越 Kanto Shinetsu	39	2	8	2	-	2	2	48,386		
東京 Tokyo	164	53	29	19	8	1	2	136,360		
金沢 Kanazawa	6	1	2	1	-	-	-	9,569		
名古屋 Nagoya	45	4	7	10	-	1	1	62,643		
大阪 Osaka	53	18	4	5	1	4	-	84,656		
広島 Hiroshima	9	1	-	1	-	-	-	18,719		
高松 Takamatsu	13	1	1	2	-	-	-	11,605		
福岡 Fukuoka	8	-	3	1	-	-	-	17,085		
熊本 Kumamoto	5	4	5	-	-	-	-	12,326		
沖縄 Okinawa	5	1	1	-	-	-	-	4,252		
合計 Total	367	87	67	42	12	8	5	437,072		

(注) この表は、「(1) 人員、取得財産価額、税額」の「人員」欄を国税局別に示したものである。

Note: This table shows "Number of persons" of the table "(1) Number of persons, value of property acquired, amount of tax" by Regional Taxation Bureaus.

## 6 - 3 贈与財産種類別

## Breakdown of Donated Property by Type

受贈人員、取得財産価額

Number of donees and value of properties acquired

取得財産等の種類 Type of properties acquired, etc.	暦年課税分 Calendar-Year Taxation		相続時精算課税分 Taxation System for Settlement at the Time of Inheritance		合計 Total					
	①		②		③					
	人員 Number of taxpayers	取得財産価額 Value of properties acquired	人員 Number of taxpayers	取得財産価額 Value of properties acquired	人員 Number of taxpayers	取得財産価額 Value of properties acquired				
	人 Person	百万円 Million yen	人 Person	百万円 Million yen	人 Person	百万円 Million yen				
土地 Land	田（耕作権及び永小作権を含む。） Rice field (including cultivation right and perennial tenant right)	2,418	6,738	1,593	8,605	3,986	15,343			
	畑（耕作権及び永小作権を含む。） Farm land (including cultivation right and perennial tenant right)	2,461	5,918	1,428	6,314	3,874	12,231			
	宅地（借地権を含む。） Housing land (including leasehold)	65,401	321,964	24,822	215,831	89,826	537,794			
	山林 Forest land	2,501	4,100	1,331	2,872	3,804	6,972			
	その他の土地 Other land	4,852	13,446	1,783	12,355	6,612	25,801			
	計 Subtotal	実 Actual	73,987	352,165	実 Actual	27,467	245,977	実 Actual	100,942	598,142
家屋、構築物 Business (agriculture) property House, Structures	機械器具、農耕具、備品 Machinery, Implements, Utensils, Equipment	75	165	53	290	128	456			
	商品、製品、半製品、原材料、農産物等 Goods, Products, Semi-finished goods, Raw materials, Agricultural products, etc.	19	36	21	161	40	197			
	売掛金 Accounts receivable	40	85	7	30	47	115			
	その他の財産 Other properties	921	2,429	45	408	966	2,838			
	計 Subtotal	実 Actual	1,050	2,716	実 Actual	112	890	実 Actual	1,162	3,606
	有価証券 Securities	株式及び出資 Stocks and investment	71,416	363,633	2,223	77,442	73,435	441,074		
公債及び社債 Public bond and Corporate bond		651	6,944	71	965	722	7,909			
投資・貸付信託証券 Investment/ Loan trust beneficiary certificate		639	2,472	92	1,488	730	3,960			
計 Subtotal		実 Actual	72,506	373,048	実 Actual	2,351	79,895	実 Actual	74,650	452,943
現金、預貯金等 Other properties Cash, Deposit, etc.	家庭用財産 Household properties	220,461	630,633	18,527	230,286	238,552	860,919			
	生命保険金等 Life insurance amount, etc.	69	111	9	47	78	158			
	立木の他 Standing timber Others	2,224	7,413	152	1,081	2,376	8,494			
	その他 Others	165	148	71	110	232	258			
	計 Subtotal	実 Actual	21,100	114,793	実 Actual	1,448	9,149	実 Actual	22,537	123,941
	計 Subtotal	実 Actual	23,468	122,354	実 Actual	1,657	10,340	実 Actual	25,107	132,693
合計 Total	実 Actual	388,797	1,550,841	実 Actual	49,846	608,365	実 Actual	437,072	2,159,206	

調査対象等：平成26年中に財産の贈与を受けた者のうち、申告義務のある者（住宅取得等資金の非課税制度適用後の残額について暦年課税のみを選択した者で、その残額が基礎控除を超えない者を除く。）について、平成27年6月30日までに提出された「申告書（修正申告書を除く。）」に基づいて作成した。

(注) 1 「人員」欄の「実」は、実人員を示す。

2 人員について、暦年課税分①と相続時精算課税分②に重複する者があるため、①②の合計は合計③と一致しない。

Subject of survey, etc.: Of persons acquiring property as gift during 2014, with regard to those obligated to declare those acquisitions (excluding person who only chose calendar-year taxation on the rest of the value applied tax exemption for the acquisition of a residence by fund donation, under the condition that the rest of the value does not exceed the amount of the basic exemption), the table was prepared on the basis of "returns (except for amended returns) filed by June 30, 2015.

Note : 1 "Actual" in the column "Number of taxpayers" means actual number of taxpayers without overlaps.

2 Of the Number of taxpayers, the Total③ is not equal to the total of ①Calendar-Year Taxation and ②Taxation System for Settlement at the Time of Inheritance due to the existence of overlapping persons in ① and ②.



## 第Ⅲ編 間接国税編

### Part III Indirect National Tax

- |    |                  |   |
|----|------------------|---|
| 7  | 消 費 税            | Consumption Tax                                 |
| 8  | 酒 税              | Liquor Tax                                      |
| 9  | たばこ税及び<br>たばこ特別税 | Tobacco Tax and Special<br>Tobacco Surtax       |
| 10 | 揮発油税及び<br>地方揮発油税 | Gasoline Tax and Local<br>gasoline Tax          |
| 11 | 航空機燃料税           | Aviation fuel Tax                               |
| 12 | 石油ガス税            | Liquefied Petroleum Gas Tax                     |
| 13 | 石油石炭税            | Petroleum and Coal Tax                          |
| 14 | 印 紙 税            | Stamp Tax                                       |
| 15 | 電源開発促進税          | Promotion of Power-resources<br>Development Tax |

# 7 消費 税

統計表を見る方のために

## 1 利用上の注意

この章は、平成26年4月1日から平成27年3月31日までの間に終了した課税期間に係る消費税の課税実績をそれぞれ示したものである。

## 2 消費税の概要

### (1) 消費税の創設

昭和63年度の税制の抜本改革の一つとして、消費税が創設され、平成元年4月1日から適用された。

### (2) 納税義務者

国内取引・・・課税資産の譲渡等を行う事業者

輸入取引・・・課税貨物を保税地域から引き取る者

### (3) 課税標準

国内取引・・・課税資産の譲渡等の対価の額

輸入取引・・・保税地域からの引取価格

### (4) 税額の計算

(売上げに係る消費税額)                      (仕入れに係る消費税額)

国内取引・・・納付税額＝課税期間中の課税売上高×6.3%－課税期間中の課税仕入高×6.3%

輸入取引・・・納付税額＝保税地域からの引取価格×6.3%

(注) 平成26年3月31日までの取引及び税率に関する経過措置の適用があるものについては4%。

### (5) 申告及び納付

国内取引・・・課税期間（個人事業者＝暦年、法人＝事業年度）の終了後2か月以内に確定申告書を提出し、納付する。

(注) 個人事業者の申告・納付期限は、翌年の3月31日までとなっている。

輸入取引・・・課税貨物を保税地域から引き取る時までに、輸入申告書を提出し、納付する。

### (6) 免税取引及び非課税取引（国内取引分）

イ 輸取出取引は、免税とされている。

ロ 非課税取引の主なものは、次のとおりである。

消費税の性格上、課税することになじまないもの	①土地の譲渡及び貸付け、②公社債や株式の譲渡、③利子、保険料、保証料、④郵便切手、印紙等の譲渡、⑤商品券の譲渡など
社会政策的な配慮に基づくもの	①社会保険医療等、②社会福祉法に規定する社会福祉事業等、③学校教育法に規定する学校の授業料、入学検定料、④住宅の貸付けなど

### (7) 事業者の納税事務負担を軽減するための措置等（国内取引分）

#### イ 納税義務の免除

基準期間の課税売上高が1,000万円以下の事業者は、納税義務が免除される。

ただし、次のいずれかに該当する場合には、納税義務は免除されない。

(イ) 課税事業者選択届出書を提出した場合

(ロ) 特定期間の課税売上高が1,000万円を超える場合

(注) 特定期間における1,000万円の判定は、課税売上高に代えて、給与等支払額の合計額によることもできる。

(ハ) 基準期間がない法人（社会福祉法人を除く。）のうち、その事業年度開始の日における資本金の額又は出資の金額が1,000万円以上の法人

#### ロ 簡易課税制度

基準期間の課税売上高が5,000万円以下の事業者は、課税売上高から納付税額を計算できる簡易課税制度の適用を受けることができる。

(算式) 納付税額＝課税期間の課税売上高×6.3%×(1－みなし仕入率)

# 7 Consumption Tax

For the people who use the statistical tables

## 1 Notes on use

This section shows the statistics of taxation of consumption tax for each period of taxation which ended between April 1, 2014, and March 31, 2015.

## 2 Outline of consumption tax

### (1) Introduction of consumption tax

Consumption tax was established as one of the radical tax system reforms of FY1988, and became effective on April 1, 1989.

### (2) Taxpayer

Domestic transaction: Business enterprises which transfer taxable assets, etc.

Import transaction: Those who withdraw taxable goods from bonded area

### (3) Tax base

Domestic transaction: Amount of the transfer value of taxable assets, etc.

Import transaction: Receipt price of goods from bonded area

### (4) Calculation of amount of tax

Domestic transaction:

Amount of tax to be paid = Amount of taxable sales during the period of taxation × 6.3% (i.e. amount of consumption tax related to sales)  
– Amount of taxable purchase during the period of taxation × 6.3% (i.e. amount of consumption tax related to purchase)

Import transaction:

Amount of tax to be paid = Receipt price of goods from bonded area × 6.3%

Note: As for transactions by March 31, 2014, and transactions subject to transitional measures, tax rate is 4%.

### (5) Filing returns and tax payment

Domestic transaction:

Final returns should be filed and tax should be paid within 2 months after the last day of the period of taxation (calendar year for individual enterprises, and accounting period for corporations).

Note: The due date of filing returns and tax payment for individual entrepreneurs is March 31 of the following year.

Import transaction: Import declarations should be filed and tax should be paid by the time of the receipt of taxable goods from bonded area.

### (6) Tax exempt transaction or non-taxable transaction (for domestic transaction)

A: Export transactions are tax-exempt.

B: Major non-taxable transactions are as follows,

Transactions which are not suitable to taxation from the nature of consumption tax.	① Transfer and lease of land, ② Transfer of bonds or stocks, ③ Interest, Insurance premium, Guarantee commission, ④ Transfer of postal and other stamps, ⑤ Transfer of merchandise coupon, etc.
Transactions which are not subject to taxation from social policy points of view	① Medical care by social insurance, etc. ② Social welfare work etc. provided by Welfare Work Law, ③ Tuition and entrance examination fee of school provided by School Education Act, ④ House rent, etc.

### (7) Measures to reduce tax burden of enterprises (for domestic transaction)

A: Exemption of tax liability

Enterprises whose taxable sales during a base period are less than 10 million yen are exempt from tax payment.

However, if any of the following cases is applicable, tax liability is not exempt.

(a) A Report on the Selection of Taxable Proprietor Status for Consumption Tax was submitted.

(b) Taxable sales for a specified period exceed 10 million yen.

Note: A judgment on 10 million yen during a specified period can be made by using the salary and related payments by using the taxable sales.

(c) A corporation with no base periods (except welfare corporation) with an amount of capital or investment in the corporation at the beginning day of its accounting period of 10 million yen or more

B: Simplified tax system

Business enterprises whose taxable sales during a base period are less than 50 million yen can use the simplified tax system where they can calculate the amount of tax to be paid just from taxable sales.

(Formula)

Amount of tax to be paid = Taxable sales during the taxation period × 6.3% × (1 – Deemed purchase rate)

# 7 消費税

## Consumption Tax

## (1) 課税状況

Statistics of taxation

区 分 Type			個人事業者 Individual enterprises		法 人 Corporations		合 計 Total	
			件 数 Number of cases	税 額 Amount of tax	件 数 Number of cases	税 額 Amount of tax	件 数 Number of cases	税 額 Amount of tax
21 FY2009	納税申告計	<b>Total of tax returns</b>	1,391,202	409,930	1,940,817	9,238,508	3,332,019	9,648,438
	還付申告及び処理	<b>Refund returns and cases processed</b>	42,299	32,302	118,998	1,792,863	161,297	1,825,165
22 FY2010	納税申告計	<b>Total of tax returns</b>	1,328,409	395,610	1,905,602	9,118,867	3,234,011	9,514,477
	還付申告及び処理	<b>Refund returns and cases processed</b>	36,555	22,671	114,835	2,004,394	151,390	2,027,065
23 FY2011	納税申告計	<b>Total of tax returns</b>	1,199,365	376,361	1,866,702	8,927,532	3,066,067	9,303,893
	還付申告及び処理	<b>Refund returns and cases processed</b>	32,886	15,982	109,863	2,003,046	142,749	2,019,028
24 FY2012	納税申告計	<b>Total of tax returns</b>	1,142,708	373,758	1,842,934	8,939,763	2,985,642	9,313,521
	還付申告及び処理	<b>Refund returns and cases processed</b>	30,788	14,814	107,479	1,903,264	138,267	1,918,078
25 FY2013	納税申告計	<b>Total of tax returns</b>	1,124,255	372,784	1,833,987	9,009,787	2,958,242	9,382,570
	還付申告及び処理	<b>Refund returns and cases processed</b>	32,523	17,106	112,948	2,037,277	145,471	2,054,383
26 FY2014	納税申告計	<b>Total of tax returns</b>	1,127,002	528,266	1,835,315	12,976,283	2,962,317	13,504,549
	還付申告及び処理	<b>Refund returns and cases processed</b>	35,573	27,469	123,518	3,592,563	159,091	3,620,032
現 年 分	一般申告及び処理	Ordinary tax return and disposition	443,512	269,587	1,303,583	12,707,008	1,747,095	12,976,595
	簡易申告及び処理	Simplified tax return and case processed	683,490	258,680	531,732	269,275	1,215,222	527,954
	納税申告計	<b>Total of tax returns</b>	1,127,002	528,266	1,835,315	12,976,283	2,962,317	13,504,549
	還付申告及び処理	<b>Refund returns and cases processed</b>	35,573	27,469	123,518	3,592,563	159,091	3,620,032
既 往 年 分	申告及び処理による増差税額のあるもの	Net increase of tax by filing returns and cases processed	75,498	14,102	94,371	41,288	169,869	55,390
	申告及び処理による減差税額のあるもの	Net reduction of tax by filing returns and cases processed	10,171	1,887	15,472	25,434	25,643	27,322
	差 引 計	<b>Grand Total</b>	1,197,023	513,012	1,974,959	9,399,574	3,171,982	9,912,586
	加 算 税	<b>Additional tax</b>	71,673	2,718	75,377	6,419	147,050	9,137

調査期間等： 「現年分」は、平成26年4月1日から平成27年3月31日までに終了した課税期間について、平成27年6月30日現在の申告（国・地方公共団体等については平成27年9月30日までの申告を含む。）及び処理（更正、決定等）による課税事績を「申告書及び決議書」に基づいて作成した。

「既往年分」は、平成26年3月31日以前に終了した課税期間について、平成26年7月1日から平成27年6月30日までの間の申告（平成26年7月1日から同年9月30日までの間の国・地方公共団体等に係る申告を除く。）及び処理（更正、決定等）による課税事績を「申告書及び決議書」に基づいて作成した。

- (注) 1 税関分は含まない。  
2 「件数」欄の「実」は、実件数を示す。

Period covered by survey, etc.: As for "the current year", taxation statistics for the period of taxation which ended between April 1, 2014 and March 31, 2015, on the basis of returns filed or cases processed (correction, determination etc.) made by June 30, 2015 (including returns filed by national and local public bodies by September 30, 2015), is shown according to "Returns, resolutions, etc."

As for "the preceding years", taxation statistics for the period of taxation which ended by March 31, 2014, on the basis of returns filed and cases processed (correction, determination etc.) made between July 1, 2014, and June 30, 2015 (except for returns filed by national and local public bodies between July 1, 2014, and September 30, 2014), is shown according to "Returns, resolutions, etc."

Note:1 Data related to custom house are not included.

2 "Actual" in the column "Number of cases" means actual number of cases.

(参考) 地方消費税の課税状況

## Re. Statistics of taxation of local consumption tax

区 Type	個人事業者 Individual enterprises		法人 Corporations		合計 Total		
	件数 Number of cases	税額 Amount of Tax	件数 Number of cases	税額 Amount of Tax	件数 Number of cases	税額 Amount of Tax	
平成26年度 FY2014	納税申告計 Total of tax returns	1,126,481	140,466	1,833,624	3,458,281	2,960,105	3,598,747
	還付申告及び処理 Refund return and cases processed	36,090	7,281	125,209	972,839	161,299	980,121

資料：消費税室調

Source: Consumption Tax Office

## (2) 課税事業者等届出件数

(単位：件)

Number of notifications of taxable business enterprises, etc.

(Number of cases)

課税事業者届出書 Number of Notifications of Taxable Enterprise Status for Consumption Tax	課税事業者選択届出書 Number of Notifications of Choosing Taxable Enterprise for Consumption Tax	新設法人に該当する旨の届出書 Number of Notifications of Being Qualified for a Newly Formed Corporation	合計 Total
3,137,414	93,609	13,450	3,244,473

調査期間等：平成26年度末（平成27年3月31日現在）の届出件数を示している。

(注) 納税義務者でなくなった旨の届出書又は課税事業者選択不適用届出書を提出した者は含まない。

Period covered by survey, etc.: The table shows the number of notifications as of the end of FY 2014 (March 31, 2015).

Note: Notifications of quitting being a taxpayer or Notifications of Not Choosing Taxable Enterprise for Consumption Tax are not included.

## (3) 税関分の課税状況

Statistics of taxation for custom houses

区 Type	納税申告件数 Number of tax returns	納税申告税額 Amount of tax self-assessed
平成21年度 FY2009	10,594,366	2,263,089
22 2010	11,669,286	2,498,440
23 2011	12,053,991	2,826,797
24 2012	12,480,426	2,904,921
25 2013	12,683,996	3,349,521
26 2014	12,725,698	5,155,309

調査期間等：各年4月1日から翌年3月31日までの間の申告又は処理による課税実績である(地方消費税分は除く。)

資料：消費税室調

Period covered by survey, etc.: The table shows the taxation statistics based on returns filed or cases processed made between April 1 of each year and March 31 of the following year.

Source: Consumption Tax Office

## (4) 都道府県別課税状況等 (その1 個人事業者)

Statistics of taxation by prefecture (Part 1: Individual enterprises)

区分 Type			一般申告及び処理 Ordinary tax returns and cases processed		簡易申告及び処理 Simplified tax returns and cases processed		納税申告計 Total of tax returns	
			件数 Number of cases	税額 Amount of tax	件数 Number of cases	税額 Amount of tax	件数 Number of cases	税額 Amount of tax
国税局・都道府県 Regional Taxation Bureau / Prefecture			件数 Case	百万円 Million yen	件数 Case	百万円 Million yen	件数 Case	百万円 Million yen
札幌 Sapporo	北海道 Hokkaido		18,241	11,068	33,805	13,050	52,046	24,117
仙台 Sendai	青森 Aomori		4,788	2,529	8,858	2,919	13,646	5,448
	岩手 Iwate		4,625	2,564	6,542	2,395	11,167	4,959
	宮城 Miyagi		7,568	4,213	11,406	4,063	18,974	8,275
	秋田 Akita		3,251	1,567	6,809	2,204	10,060	3,771
	山形 Yamagata		3,929	2,008	8,412	2,700	12,341	4,709
	福島 Fukushima		5,455	2,663	9,713	3,392	15,168	6,055
	計 Total		29,616	15,544	51,740	17,673	81,356	33,217
関東信越 Kanto Shinetsu	茨城 Ibaraki		10,998	6,772	18,037	6,558	29,035	13,330
	栃木 Tochigi		5,909	3,039	11,415	3,864	17,324	6,904
	群馬 Gunma		6,677	3,576	11,469	4,186	18,146	7,762
	埼玉 Saitama		16,785	10,180	32,757	12,658	49,542	22,838
	新潟 Niigata		7,602	4,214	13,709	4,705	21,311	8,920
	長野 Nagano		6,820	3,467	12,009	4,473	18,829	7,940
	計 Total		54,791	31,249	99,396	36,444	154,187	67,693
東京 Tokyo	千葉 Chiba		13,970	8,444	27,585	10,400	41,555	18,844
	東京 Tokyo		45,483	45,111	78,594	35,463	124,077	80,574
	神奈川 Kanagawa		18,603	12,825	36,357	15,054	54,960	27,878
	山梨 Yamanashi		3,630	2,046	6,151	2,228	9,781	4,274
	計 Total		81,686	68,425	148,687	63,145	230,373	131,570
金沢 Kanazawa	富山 Toyama		4,034	2,791	6,692	2,436	10,726	5,228
	石川 Ishikawa		4,486	2,842	7,392	2,650	11,878	5,491
	福井 Fukui		3,607	1,973	5,129	1,842	8,736	3,815
	計 Total		12,127	7,606	19,213	6,928	31,340	14,535
名古屋 Nagoya	岐阜 Gifu		8,776	4,789	12,995	4,773	21,771	9,562
	静岡 Shizuoka		13,508	8,036	27,070	9,757	40,578	17,794
	愛知 Aichi		26,876	17,290	43,172	16,537	70,048	33,827
	三重 Mie		7,402	4,543	10,563	3,935	17,965	8,478
	計 Total		56,562	34,658	93,800	35,003	150,362	69,661
大阪 Osaka	滋賀 Shiga		5,689	3,360	6,276	2,313	11,965	5,673
	京都 Kyoto		12,553	6,773	13,278	5,066	25,831	11,839
	大阪 Osaka		44,456	23,727	39,554	16,004	84,010	39,731
	兵庫 Hyogo		23,130	12,742	24,243	9,344	47,373	22,086
	奈良 Nara		6,813	3,493	6,004	2,242	12,817	5,735
	和歌山 Wakayama		6,122	3,246	7,482	2,412	13,604	5,657
	計 Total		98,763	53,341	96,837	37,380	195,600	90,721
広島 Hiroshima	鳥取 Tottori		1,681	851	2,886	1,003	4,567	1,854
	島根 Shimane		2,061	1,039	4,128	1,432	6,189	2,471
	岡山 Okayama		6,027	2,758	7,717	2,731	13,744	5,488
	広島 Hiroshima		8,667	4,466	12,315	4,641	20,982	9,107
	山口 Yamaguchi		4,262	2,271	7,081	2,548	11,343	4,820
計 Total		22,698	11,385	34,127	12,355	56,825	23,740	
高松 Takamatsu	徳島 Tokushima		2,652	1,228	4,443	1,449	7,095	2,677
	香川 Kagawa		2,924	1,368	4,531	1,570	7,455	2,938
	愛媛 Ehime		4,695	2,119	6,890	2,374	11,585	4,493
	高知 Kochi		3,004	1,655	5,940	1,957	8,944	3,611
	計 Total		13,275	6,369	21,804	7,350	35,079	13,719
福岡 Fukuoka	福岡 Fukuoka		18,599	10,812	27,046	10,154	45,645	20,967
	佐賀 Saga		3,257	2,017	7,575	2,491	10,832	4,508
	長崎 Nagasaki		5,441	2,931	9,500	3,242	14,941	6,173
	計 Total		27,297	15,761	44,121	15,887	71,418	31,648
熊本 Kumamoto	熊本 Kumamoto		6,646	3,023	13,053	4,237	19,699	7,260
	大分 Oita		3,733	1,641	5,317	1,846	9,050	3,487
	宮崎 Miyazaki		5,167	2,701	7,939	2,587	13,106	5,288
	鹿児島 Kagoshima		6,649	2,995	8,775	2,875	15,424	5,870
	計 Total		22,195	10,360	35,084	11,544	57,279	21,905
沖縄 Okinawa	沖縄 Okinawa		6,261	3,821	4,876	1,920	11,137	5,741
全国計 Grand Total			443,512	269,587	683,490	258,680	1,127,002	528,266

(注) この表は、「(1)課税状況」の現年分を都道府県別に示したものである(加算税は除く。)

Note: This table shows the breakdown of "(1) Statistics of taxation for the current year" by prefecture (except for additional tax).

還付申告及び処理 Refund returns and cases processed		既往年分の申告及び処理 Tax returns and cases processed for the preceding years		合 計 Total		区 分 Type	
件 数 Number of cases	税 額 Amount of tax	件 数 Number of cases	税 額 Amount of tax	件 数 Number of cases	税 額 Amount of tax	国税局・都道府県 Regional Taxation Bureau / Prefecture	
件 Case	百万円 Million yen	件 Case	百万円 Million yen	実件 Actual	百万円 Million yen		
2,353	1,290	3,546	439	55,747	23,266	北海道	Hokkaido 札幌 Sapporo
270	88	826	120	14,218	5,480	青 森	Aomori
537	294	777	60	11,942	4,726	岩 手	Iwate
666	394	1,480	222	20,323	8,103	宮 城	Miyagi
218	51	475	64	10,413	3,784	秋 田	Akita
308	94	761	68	12,872	4,683	山 形	Yamagata
589	370	972	180	16,194	5,865	福 島	Fukushima
2,588	1,291	5,291	714	85,962	32,640	計	Total
809	506	2,221	317	30,893	13,141	茨 城	Ibaraki
604	397	1,173	159	18,518	6,666	栃 木	Tochigi
564	347	1,147	156	19,261	7,570	群 馬	Gunma
1,296	1,332	4,642	737	53,354	22,244	埼 玉	Saitama
442	251	1,776	188	22,267	8,857	新 潟	Niigata
539	226	1,432	184	20,051	7,899	長 野	Nagano
4,254	3,058	12,391	1,741	164,344	66,376	計	Total
1,187	1,193	3,661	452	44,431	18,103	千 葉	Chiba
3,687	5,893	10,670	1,432	132,433	76,113	東 京	Tokyo
1,625	1,514	5,218	669	59,114	27,033	神奈川	Kanagawa
216	143	710	74	10,215	4,204	山 梨	Yamanashi
6,715	8,743	20,259	2,626	246,193	125,452	計	Total
262	96	836	74	11,196	5,205	富 山	Toyama
279	132	768	89	12,397	5,448	石 川	Ishikawa
247	127	573	68	9,171	3,757	福 井	Fukui
788	356	2,177	230	32,764	14,409	計	Total
609	275	1,403	200	22,908	9,486	岐 阜	Gifu
975	731	2,394	259	42,332	17,322	静 岡	Shizuoka
1,942	1,107	4,670	625	73,694	33,345	愛 知	Aichi
568	334	1,340	150	18,969	8,294	三 重	Mie
4,094	2,448	9,807	1,235	157,903	68,447	計	Total
465	241	1,038	171	12,719	5,603	滋 賀	Shiga
930	605	1,833	311	27,511	11,545	京 都	Kyoto
3,028	2,118	7,308	1,587	89,888	39,200	大 阪	Osaka
2,226	1,760	3,994	672	51,067	20,998	兵 庫	Hyogo
414	180	1,118	167	13,582	5,722	奈 良	Nara
279	131	976	114	14,193	5,640	和歌山	Wakayama
7,342	5,035	16,267	3,021	208,960	88,707	計	Total
129	55	344	39	4,863	1,838	鳥 取	Tottori
150	70	497	52	6,488	2,453	島 根	Shimane
477	283	1,192	180	14,777	5,385	岡 山	Okayama
629	364	1,601	157	22,262	8,900	広 島	Hiroshima
284	147	887	133	11,959	4,806	山 口	Yamaguchi
1,669	919	4,521	561	60,349	23,382	計	Total
239	150	553	93	7,480	2,621	徳 島	Tokushima
266	183	920	127	8,001	2,881	香 川	Kagawa
383	353	975	183	12,359	4,323	愛 媛	Ehime
212	121	571	88	9,385	3,578	高 知	Kochi
1,100	807	3,019	491	37,225	13,403	計	Total
1,384	1,068	3,001	442	48,082	20,341	福 岡	Fukuoka
377	276	565	59	11,316	4,290	佐 賀	Saga
397	205	758	84	15,534	6,053	長 崎	Nagasaki
2,158	1,549	4,324	585	74,932	30,684	計	Total
615	375	959	110	20,683	6,995	熊 本	Kumamoto
316	265	691	76	9,646	3,299	大 分	Oita
515	323	728	81	13,949	5,045	宮 崎	Miyazaki
707	500	908	79	16,506	5,450	鹿 児 島	Kagoshima
2,153	1,463	3,286	347	60,784	20,789	計	Total
359	511	781	226	11,860	5,456	沖 縄	Okinawa
35,573	27,469	85,669	12,215	1,197,023	513,012	全 国 計	Grand Total

(4) 都道府県別課税状況等 (その2 法人)

Statistics of taxation by prefecture (Part 2: Corporations)

区分 Type 国税局・都道府県 Regional Taxation Bureau / Prefecture			一般申告及び処理 Ordinary tax returns and cases processed		簡易申告及び処理 Simplified tax returns and cases processed		納税申告計 Total of tax returns	
			件数 Number of cases	税額 Amount of tax	件数 Number of cases	税額 Amount of tax	件数 Number of cases	税額 Amount of tax
			件 Case	百万円 Million yen	件 Case	百万円 Million yen	件 Case	百万円 Million yen
札幌 Sapporo	北海道 Hokkaido		55,112	317,764	22,448	11,805	77,560	329,569
仙台 Sendai	青森 Aomori		10,618	67,608	4,108	2,143	14,726	69,750
	岩手 Iwate		9,789	59,496	3,817	2,029	13,606	61,525
	宮城 Miyagi		20,217	162,442	8,277	4,355	28,494	166,797
	秋田 Akita		8,133	43,183	3,519	1,753	11,652	44,936
	山形 Yamagata		9,792	59,540	4,499	2,192	14,291	61,732
	福島 Fukushima		17,621	104,934	8,592	4,591	26,213	109,525
	計 Total		76,170	497,203	32,812	17,063	108,982	514,266
関東信越 Kanto Shinetsu	茨城 Ibaraki		24,026	144,938	10,342	5,167	34,368	150,104
	栃木 Tochigi		18,655	100,930	9,711	4,627	28,366	105,557
	群馬 Gunma		19,472	124,933	9,290	4,526	28,762	129,459
	埼玉 Saitama		58,442	328,958	29,777	14,468	88,219	343,426
	新潟 Niigata		22,401	142,709	9,248	4,429	31,649	147,138
	長野 Nagano		20,892	118,902	9,884	4,594	30,776	123,497
	計 Total		163,888	961,370	78,252	37,811	242,140	999,181
東京 Tokyo	千葉 Chiba		46,141	269,239	22,017	10,870	68,158	280,108
	東京 Tokyo		251,293	5,234,356	92,296	49,822	343,589	5,284,178
	神奈川 Kanagawa		75,225	635,653	39,429	19,115	114,654	654,768
	山梨 Yamanashi		8,119	38,986	3,543	1,766	11,662	40,752
	計 Total		380,778	6,178,234	157,285	81,572	538,063	6,259,807
金沢 Kanazawa	富山 Toyama		10,937	93,755	4,050	2,099	14,987	95,855
	石川 Ishikawa		12,317	80,052	5,042	2,504	17,359	82,556
	福井 Fukui		9,376	56,769	3,607	1,746	12,983	58,515
	計 Total		32,630	230,576	12,699	6,349	45,329	236,925
名古屋 Nagoya	岐阜 Gifu		20,987	130,120	8,457	4,028	29,444	134,148
	静岡 Shizuoka		36,841	224,072	16,448	7,829	53,289	231,901
	愛知 Aichi		79,380	789,754	30,534	15,369	109,914	805,123
	三重 Mie		15,623	93,815	5,709	2,872	21,332	96,686
	計 Total		152,831	1,237,760	61,148	30,097	213,979	1,267,858
大阪 Osaka	滋賀 Shiga		10,513	62,351	3,759	1,893	14,272	64,244
	京都 Kyoto		27,157	198,736	9,409	4,506	36,566	203,242
	大阪 Osaka		111,906	1,174,095	34,718	17,845	146,624	1,191,940
	兵庫 Hyogo		46,554	326,703	15,982	7,998	62,536	334,702
	奈良 Nara		8,928	40,374	3,011	1,477	11,939	41,851
	和歌山 Wakayama		8,212	42,898	2,741	1,387	10,953	44,284
	計 Total		213,270	1,845,157	69,620	35,106	282,890	1,880,263
広島 Hiroshima	鳥取 Tottori		4,865	24,155	2,167	1,043	7,032	25,198
	島根 Shimane		6,011	33,840	2,826	1,383	8,837	35,224
	岡山 Okayama		18,749	115,172	8,114	4,012	26,863	119,184
	広島 Hiroshima		28,774	219,720	12,740	6,392	41,514	226,112
	山口 Yamaguchi		11,199	76,221	5,125	2,546	16,324	78,768
	計 Total		69,598	469,109	30,972	15,377	100,570	484,486
高松 Takamatsu	徳島 Tokushima		7,273	33,069	3,376	1,642	10,649	34,711
	香川 Kagawa		10,135	69,104	4,954	2,382	15,089	71,486
	愛媛 Ehime		13,099	83,242	5,976	2,984	19,075	86,226
	高知 Kochi		6,269	31,614	2,674	1,404	8,943	33,018
	計 Total		36,776	217,029	16,980	8,412	53,756	225,440
福岡 Fukuoka	福岡 Fukuoka		45,813	345,083	16,709	9,358	62,522	354,442
	佐賀 Saga		5,964	36,658	2,597	1,322	8,561	37,980
	長崎 Nagasaki		10,520	56,215	4,540	2,233	15,060	58,448
	計 Total		62,297	437,956	23,846	12,913	86,143	450,870
熊本 Kumamoto	熊本 Kumamoto		15,954	78,547	7,195	3,510	23,149	82,057
	大分 Oita		10,706	58,713	5,123	2,472	15,829	61,185
	宮崎 Miyazaki		9,248	45,249	4,070	2,054	13,318	47,303
	鹿児島 Kagoshima		14,088	71,299	6,553	3,153	20,641	74,452
		計 Total		49,996	253,808	22,941	11,188	72,937
沖縄 Okinawa	沖縄 Okinawa		10,237	61,041	2,729	1,582	12,966	62,622
全国計 Grand Total			1,303,583	12,707,008	531,732	269,275	1,835,315	12,976,283

(注) この表は、「(1)課税状況」の現年分を都道府県別に示したものである(加算税は除く。)

Note: This table shows the breakdown of "(1) Statistics of taxation for the current year" by prefecture (except for additional tax).



還付申告及び処理 Refund returns and cases processed		既往年分の申告及び処理 Tax returns and cases processed for the preceding years		合 計 Total		区 分 Type		
件 数 Number of cases	税 額 Amount of tax	件 数 Number of cases	税 額 Amount of tax	件 数 Number of cases	税 額 Amount of tax	国税局・都道府県 Regional Taxation Bureau / Prefecture		
件 Case	百万円 Million yen	件 Case	百万円 Million yen	実件 Actual	百万円 Million yen			
3,503	21,659	4,318	508	81,724	308,418	北海道	Hokkaido	札幌 Sapporo
584	6,046	768	174	15,464	63,878	青森	Aomori	仙台 Sendai
570	3,210	682	151	14,363	58,467	岩手	Iwate	
1,408	8,962	1,561	412	30,228	158,247	宮城	Miyagi	
468	2,133	510	122	12,235	42,925	秋田	Akita	
482	4,471	560	△ 11	14,923	57,251	山形	Yamagata	
1,219	10,254	1,147	276	27,649	99,547	福島	Fukushima	
4,731	35,075	5,228	1,125	114,862	480,315	計	Total	
1,590	12,310	2,289	394	36,312	138,188	茨城	Ibaraki	
1,115	9,682	1,842	157	29,673	96,032	栃木	Tochigi	
1,343	14,814	1,931	317	30,315	114,963	群馬	Gunma	
4,539	26,735	5,712	571	93,456	317,262	埼玉	Saitama	
1,284	11,306	2,040	269	33,129	136,101	新潟	Niigata	
1,362	28,692	2,043	346	32,391	95,151	長野	Nagano	
11,233	103,538	15,857	2,054	255,276	897,697	計	Total	
4,673	27,817	3,874	475	73,629	252,767	千葉	Chiba	東京 Tokyo
37,382	1,868,408	22,396	2,947	385,121	3,418,718	東京	Tokyo	
7,440	252,914	6,197	452	123,203	402,305	神奈川	Kanagawa	
558	11,686	704	57	12,331	29,123	山梨	Yamanashi	
50,053	2,160,825	33,171	3,932	594,284	4,102,913	計	Total	
1,198	10,369	672	162	16,287	85,647	富山	Toyama	金沢 Kanazawa
586	4,383	790	56	18,032	78,229	石川	Ishikawa	
642	4,043	691	119	13,709	54,591	福井	Fukui	
2,426	18,795	2,153	336	48,028	218,466	計	Total	
1,470	11,500	1,723	65	31,076	122,712	岐阜	Gifu	名古屋 Nagoya
2,244	50,464	3,371	479	55,861	181,915	静岡	Shizuoka	
6,047	449,212	6,720	999	116,706	356,910	愛知	Aichi	
1,044	16,085	1,387	△ 72	22,552	80,529	三重	Mie	
10,805	527,261	13,201	1,470	226,195	742,067	計	Total	
846	13,163	779	216	15,234	51,297	滋賀	Shiga	大阪 Osaka
2,277	76,198	1,919	114	39,112	127,159	京都	Kyoto	
13,967	351,478	9,514	1,828	161,723	842,291	大阪	Osaka	
6,023	68,792	4,166	575	68,991	266,485	兵庫	Hyogo	
896	8,941	820	104	12,916	33,013	奈良	Nara	
431	2,982	551	106	11,443	41,408	和歌山	Wakayama	
24,440	521,554	17,749	2,944	309,419	1,361,653	計	Total	
297	1,583	395	23	7,399	23,638	鳥取	Tottori	
386	1,411	573	284	9,297	34,096	島根	Shimane	
1,201	8,893	1,405	134	28,218	110,426	岡山	Okayama	
1,723	75,128	2,090	303	43,470	151,287	広島	Hiroshima	
808	7,119	909	80	17,278	71,729	山口	Yamaguchi	
4,415	94,134	5,372	824	105,662	391,176	計	Total	
510	7,444	780	121	11,211	27,388	徳島	Tokushima	高松 Takamatsu
633	3,797	871	96	15,779	67,784	香川	Kagawa	
976	32,577	1,455	1,849	20,135	55,498	愛媛	Ehime	
340	2,308	676	112	9,361	30,821	高知	Kochi	
2,459	46,127	3,782	2,178	56,486	181,492	計	Total	
4,015	32,190	3,176	313	67,032	322,564	福岡	Fukuoka	福岡 Fukuoka
395	2,033	427	83	9,048	36,030	佐賀	Saga	
693	6,272	712	62	15,847	52,237	長崎	Nagasaki	
5,103	40,496	4,315	458	91,927	410,831	計	Total	
1,054	4,274	1,158	21	24,356	77,804	熊本	Kumamoto	熊本 Kumamoto
767	7,571	727	△ 205	16,673	53,409	大分	Oita	
563	2,831	756	88	14,045	44,560	宮崎	Miyazaki	
1,039	4,638	1,148	130	21,817	69,943	鹿児島	Kagoshima	
3,423	19,314	3,789	33	76,891	245,716	計	Total	
927	3,784	908	△ 8	14,205	58,829	沖縄	Okinawa	沖縄 Okinawa
123,518	3,592,563	109,843	15,854	1,974,959	9,399,574	全国計 Grand Total		

(4) 都道府県別課税状況等 (その3 合計)

Statistics of taxation by prefecture (Part 3: Total)

区分 Type			一般申告及び処理 Ordinary tax returns and cases processed		簡易申告及び処理 Simplified tax returns and cases processed		納税申告計 Total of tax returns		還付申告及び処理 Refund returns and cases processed	
			件数 Number of cases	税額 Amount of tax	件数 Number of cases	税額 Amount of tax	件数 Number of cases	税額 Amount of tax	件数 Number of cases	税額 Amount of tax
国税局・都道府県 Regional Taxation Bureau / Prefecture			件数 Case	百万円 Million yen	件数 Case	百万円 Million yen	件数 Case	百万円 Million yen	件数 Case	百万円 Million yen
札幌 Sapporo	北海道 Hokkaido		73,353	328,832	56,253	24,855	129,606	353,687	5,856	22,950
仙台 Sendai	青森 Aomori		15,406	70,137	12,966	5,061	28,372	75,198	854	6,134
	岩手 Iwate		14,414	62,060	10,359	4,425	24,773	66,484	1,107	3,504
	宮城 Miyagi		27,785	166,655	19,683	8,417	47,468	175,072	2,074	9,356
	秋田 Akita		11,384	44,750	10,328	3,957	21,712	48,707	686	2,184
	山形 Yamagata		13,721	61,549	12,911	4,892	26,632	66,441	790	4,564
	福島 Fukushima		23,076	107,597	18,305	7,983	41,381	115,580	1,808	10,623
	計 Total		105,786	512,747	84,552	34,736	190,338	547,483	7,319	36,366
関東信越 Kanto Shinetsu	茨城 Ibaraki		35,024	151,710	28,379	11,724	63,403	163,434	2,399	12,816
	栃木 Tochigi		24,564	103,970	21,126	8,491	45,690	112,461	1,719	10,079
	群馬 Gunma		26,149	128,509	20,759	8,712	46,908	137,221	1,907	15,161
	埼玉 Saitama		75,227	339,138	62,534	27,127	137,761	366,264	5,835	28,067
	新潟 Niigata		30,003	146,923	22,957	9,134	52,960	156,057	1,726	11,557
	長野 Nagano		27,712	122,370	21,893	9,067	49,605	131,437	1,901	28,917
	計 Total		218,679	992,620	177,648	74,255	396,327	1,066,875	15,487	106,596
東京 Tokyo	千葉 Chiba		60,111	277,682	49,602	21,270	109,713	298,952	5,860	29,009
	東京 Tokyo		296,776	5,279,467	170,890	85,285	467,666	5,364,753	41,069	1,874,301
	神奈川 Kanagawa		93,828	648,478	75,786	34,168	169,614	682,646	9,065	254,428
	山梨 Yamanashi		11,749	41,032	9,694	3,994	21,443	45,025	774	11,830
計 Total		462,464	6,246,659	305,972	144,717	768,436	6,391,377	56,768	2,169,569	
金沢 Kanazawa	富山 Toyama		14,971	96,547	10,742	4,536	25,713	101,082	1,460	10,465
	石川 Ishikawa		16,803	82,894	12,434	5,153	29,237	88,047	865	4,515
	福井 Fukui		12,983	58,742	8,736	3,588	21,719	62,330	889	4,169
計 Total		44,757	238,183	31,912	13,277	76,669	251,460	3,214	19,150	
名古屋 Nagoya	岐阜 Gifu		29,763	134,908	21,452	8,801	51,215	143,709	2,079	11,775
	静岡 Shizuoka		50,349	232,108	43,518	17,587	93,867	249,695	3,219	51,195
	愛知 Aichi		106,256	807,044	73,706	31,906	179,962	838,950	7,989	450,319
	三重 Mie		23,025	98,358	16,272	6,807	39,297	105,164	1,612	16,419
計 Total		209,393	1,272,418	154,948	65,100	364,341	1,337,518	14,899	529,709	
大阪 Osaka	滋賀 Shiga		16,202	65,711	10,035	4,206	26,237	69,917	1,311	13,404
	京都 Kyoto		39,710	205,509	22,687	9,572	62,397	215,081	3,207	76,802
	大阪 Osaka		156,362	1,197,822	74,272	33,849	230,634	1,231,671	16,995	353,596
	兵庫 Hyogo		69,684	339,446	40,225	17,342	109,909	356,788	8,249	70,552
	奈良 Nara		15,741	43,867	9,115	3,719	24,756	47,585	1,310	9,121
	和歌山 Wakayama		14,334	46,143	10,223	3,798	24,557	49,942	710	3,113
	計 Total		312,033	1,898,498	166,457	72,486	478,490	1,970,984	31,782	526,589
広島 Hiroshima	鳥取 Tottori		6,546	25,006	5,053	2,046	11,599	27,052	426	1,638
	島根 Shimane		8,072	34,879	6,954	2,816	15,026	37,695	536	1,481
	岡山 Okayama		24,776	117,930	15,831	6,743	40,607	124,673	1,678	9,176
	広島 Hiroshima		37,441	224,186	25,055	11,033	62,496	235,219	2,352	75,492
	山口 Yamaguchi		15,461	78,493	12,206	5,095	27,667	83,588	1,092	7,266
計 Total		92,296	480,494	65,099	27,732	157,395	508,226	6,084	95,053	
高松 Takamatsu	徳島 Tokushima		9,925	34,297	7,819	3,092	17,744	37,389	749	7,594
	香川 Kagawa		13,059	70,472	9,485	3,951	22,544	74,423	899	3,980
	愛媛 Ehime		17,794	85,360	12,866	5,358	30,660	90,719	1,359	32,930
	高知 Kochi		9,273	33,268	8,614	3,361	17,887	36,629	552	2,429
計 Total		50,051	223,398	38,784	15,762	88,835	239,160	3,559	46,933	
福岡 Fukuoka	福岡 Fukuoka		64,412	355,896	43,755	19,513	108,167	375,408	5,399	33,258
	佐賀 Saga		9,221	38,675	10,172	3,813	19,393	42,488	772	2,310
	長崎 Nagasaki		15,961	59,146	14,040	5,475	30,001	64,621	1,090	6,477
計 Total		89,594	453,717	67,967	28,800	157,561	482,517	7,261	42,045	
熊本 Kumamoto	熊本 Kumamoto		22,600	81,570	20,248	7,746	42,848	89,316	1,669	4,649
	大分 Oita		14,439	60,354	10,440	4,318	24,879	64,672	1,083	7,835
	宮崎 Miyazaki		14,415	47,950	12,009	4,641	26,424	52,590	1,078	3,154
	鹿児島 Kagoshima		20,737	74,294	15,328	6,028	36,065	80,322	1,746	5,138
計 Total		72,191	264,168	58,025	22,733	130,216	286,901	5,576	20,776	
沖縄 Okinawa	沖縄 Okinawa		16,498	64,861	7,605	3,502	24,103	68,363	1,286	4,296
全国計 Grand Total			1,747,095	12,976,595	1,215,222	527,954	2,962,317	13,504,549	159,091	3,620,032

(注) この表は、「(1)課税状況」の現年分、「(2)課税事業者等届出件数」を都道府県別に示したものである(加算税は除く。)

Note: This table shows the breakdown of "(1) Statistics of taxation for the current year" and "(2) Number of notifications of taxable enterprise Status for Consumption Tax" by prefecture (except for additional tax).

既往年分の申告及び処理 Tax returns and cases processed for the preceding years		合計 Total		課税事業者等届出件数 Number of Notifications of registered taxable business enterprises, etc.				区分 Type	
件数 Number of cases	税額 Amount of tax	件数 Number of cases	税額 Amount of tax	課税事業者届出 Number of Notifications of Taxable Enterprise Status for Consumption Tax	課税事業者選択届出 Number of Notifications of Choosing Taxable Enterprise Status for Consumption Tax	新設法人に該当する旨の届出 Number of Notifications of being qualified for a newly formed corporation	合計 Total	国税局・都道府県 Regional Taxation Bureau /Prefecture	
				件 Case	件 Case	件 Case			
7,864	947	137,471	331,684	136,672	3,612	319	140,603	北海道 Hokkaido	札幌 Sapporo
1,594	294	29,682	69,358	28,765	592	67	29,424	青森 Aomori	仙台 Sendai
1,459	212	26,305	63,192	25,541	614	76	26,231	岩手 Iwate	
3,041	634	50,551	166,350	50,224	1,272	212	51,708	宮城 Miyagi	
985	186	22,648	46,709	21,527	471	57	22,055	秋田 Akita	
1,321	57	27,795	61,934	26,591	461	46	27,098	山形 Yamagata	
2,119	456	43,843	105,412	44,151	1,079	148	45,378	福島 Fukushima	
10,519	1,839	200,824	512,955	196,799	4,489	606	201,894	計 Total	
4,510	711	67,205	151,330	66,495	1,721	194	68,410	茨城 Ibaraki	
3,015	316	48,191	102,698	47,122	1,134	136	48,392	栃木 Tochigi	
3,078	473	49,576	122,533	49,059	1,259	143	50,461	群馬 Gunma	
10,354	1,308	146,810	339,506	146,766	3,660	406	150,832	埼玉 Saitama	
3,816	457	55,396	144,958	53,339	1,107	120	54,566	新潟 Niigata	
3,475	530	52,442	103,050	52,108	1,213	125	53,446	長野 Nagano	
28,248	3,795	419,620	964,074	414,889	10,094	1,124	426,107	計 Total	
7,535	927	118,060	270,870	118,464	3,620	349	122,433	千葉 Chiba	東京 Tokyo
33,066	4,379	517,554	3,494,831	510,020	25,217	5,398	540,635	東京 Tokyo	
11,415	1,120	182,317	429,338	182,813	5,455	628	188,896	神奈川 Kanagawa	
1,414	131	22,546	33,327	22,595	544	59	23,198	山梨 Yamanashi	
53,430	6,557	840,477	4,228,365	833,892	34,836	6,434	875,162	計 Total	
1,508	235	27,483	90,852	25,909	834	71	26,814	富山 Toyama	
1,558	144	30,429	83,676	29,705	569	78	30,352	石川 Ishikawa	
1,264	187	22,880	58,347	21,680	509	53	22,242	福井 Fukui	
4,330	566	80,792	232,876	77,294	1,912	202	79,408	計 Total	
3,126	264	53,984	132,198	52,571	1,109	146	53,826	岐阜 Gifu	名古屋 Nagoya
5,765	738	98,193	199,237	95,617	1,979	189	97,785	静岡 Shizuoka	
11,390	1,624	190,400	390,255	186,285	4,078	635	190,998	愛知 Aichi	
2,727	78	41,521	88,823	40,673	906	100	41,679	三重 Mie	
23,008	2,705	384,098	810,514	375,146	8,072	1,070	384,288	計 Total	
1,817	387	27,953	56,900	28,512	766	85	29,363	滋賀 Shiga	大阪 Osaka
3,752	425	66,623	138,704	68,485	1,649	222	70,356	京都 Kyoto	
16,822	3,416	251,611	881,491	251,222	7,249	1,180	259,651	大阪 Osaka	
8,160	1,247	120,058	287,483	119,969	4,031	419	124,419	兵庫 Hyogo	
1,938	271	26,498	38,735	26,746	672	76	27,494	奈良 Nara	
1,527	220	25,636	47,048	25,162	438	50	25,650	和歌山 Wakayama	
34,016	5,965	518,379	1,450,360	520,096	14,805	2,032	536,933	計 Total	
739	62	12,262	25,476	11,968	334	37	12,339	鳥取 Tottori	広島 Hiroshima
1,070	336	15,785	36,549	15,238	394	28	15,660	島根 Shimane	
2,597	314	42,995	115,811	43,014	1,115	88	44,217	岡山 Okayama	
3,691	460	65,732	160,187	65,627	1,653	159	67,439	広島 Hiroshima	
1,796	213	29,237	76,535	28,523	742	52	29,317	山口 Yamaguchi	
9,893	1,385	166,011	414,558	164,370	4,238	364	168,972	計 Total	
1,333	214	18,691	30,009	18,399	511	40	18,950	徳島 Tokushima	高松 Takamatsu
1,791	222	23,780	70,665	23,141	644	62	23,847	香川 Kagawa	
2,430	2,033	32,494	59,822	32,358	770	58	33,186	愛媛 Ehime	
1,247	199	18,746	34,400	18,465	346	46	18,857	高知 Kochi	
6,801	2,669	93,711	194,895	92,363	2,271	206	94,840	計 Total	
6,177	754	115,114	342,905	113,334	2,856	538	116,728	福岡 Fukuoka	福岡 Fukuoka
992	142	20,364	40,320	19,478	480	39	19,997	佐賀 Saga	
1,470	146	31,381	58,290	30,849	717	55	31,621	長崎 Nagasaki	
8,639	1,043	166,859	441,515	163,661	4,053	632	168,346	計 Total	
2,117	131	45,039	84,799	44,219	1,428	98	45,745	熊本 Kumamoto	熊本 Kumamoto
1,418	△ 129	26,319	56,708	25,969	786	44	26,799	大分 Oita	
1,484	169	27,994	49,606	27,875	726	51	28,652	宮崎 Miyazaki	
2,056	209	38,323	75,393	37,962	1,206	95	39,263	鹿児島 Kagoshima	
7,075	380	137,675	266,505	136,025	4,146	288	140,459	計 Total	
1,689	217	26,065	64,285	26,207	1,081	173	27,461	沖縄 Okinawa	沖縄 Okinawa
195,512	28,069	3,171,982	9,912,586	3,137,414	93,609	13,450	3,244,473	全国計 Grand Total	

# 8 酒 税

## Liquor Tax

### 統計表を見る方のために

For the people who use the statistical tables

#### 1 利用上の注意

この章は、平成26年4月1日から平成27年3月31日までの間に製造場から移出された酒類について、平成27年4月30日までの申告又は処理による課税実績を示したものである。

#### 2 酒税の概要

酒類とは、アルコール分1度以上を含んでいる飲料（アルコール事業法の適用を受けるアルコールを除く。）で、その製法や性状により4種類、17品目に分類している。

酒類の分類は、①発泡性酒類（ビール、発泡酒、その他の発泡性酒類）、②醸造酒類（清酒、果実酒、その他の醸造酒）、③蒸留酒類（連続式蒸留しょうちゅう、単式蒸留しょうちゅう、原料用アルコール、ウイスキー、ブランデー、スピリッツ）、④混成酒類（合成清酒、みりん、甘味果実酒、リキュール、粉末酒、雑酒）である。

各酒類の税率（1kl当たり従量税率）は、次表のとおりである。

#### 1 Notes on use

This section shows the statistics of taxation on alcoholic beverages shipped from manufacturing factories between April 1, 2014 and March 31, 2015 according to returns filed or cases processed made by April 30, 2015.

#### 2 Outline of liquor tax

Alcoholic beverages are defined as beverages containing no less than 1% alcohol (excluding alcohol applied under the Alcohol Business Law), and divided into four categories and 17 items.

Alcoholic beverage categories are (1) Effervescent alcoholic beverages (beer, sparkling liquor and other effervescent alcoholic beverages); (2) brewed alcoholic beverages (sake, fruit wine, other brewed liquor); (3) distilled alcoholic beverages (continuous distillation Japanese spirits (*shochu*), simple system distillation Japanese spirits (*shochu*), alcohol for material, whiskey, brandy, spirits); and (4) mixed alcoholic beverages (*Sake* compound, *Mirin*, sweet fruit wine, liqueurs, powder liquor, miscellaneous liquor).

The rates of taxation applied to each type of alcoholic beverage (specific duty per 1 kiloliter) is summarized on the following chart.

(平成18年5月1日～)

Since May 1, 2006

酒類の分類 Alcoholic beverage classification	アルコール分等 alcohol content, etc.	1 kl 当たり 税率 Taxation rate per 1 kiloliter	
○ 発泡性酒類 Effervescent alcoholic beverages (基本税率) (Basic taxation rate)			
		220,000 円	220,000 yen
ビール Beer	-	220,000 円	220,000 yen
発泡酒 Sparkling liquor	麦芽50%以上 又はアルコール分10度以上 50% ≧ Malt proportion	220,000 円	220,000 yen
	麦芽25%以上50%未満のもの (アルコール分10度未満) 25% ≧ Malt proportion < 50%	178,125 円	178,125 yen
	麦芽25%未満のもの (アルコール分10度未満) Malt proportion < 25%	134,250 円	134,250 yen
(その他の発泡性酒類) (Other effervescent alcoholic beverages)	上記以外の酒類のうち、アルコール分 が10度未満で発泡性を有するもの Other effervescent alcoholic beverages with alcohol content under 10%	80,000 円	80,000 yen
○ 醸造酒類 brewed alcoholic beverages (基本税率) (Basic taxation rate)			
		140,000 円	140,000 yen
清 酒 Sake	-	120,000 円	120,000 yen
果実酒 Fruit wine	-	80,000 円	80,000 yen
その他の醸造酒 Other brewed liquors	-	140,000 円	140,000 yen
○ 蒸留酒類 distilled alcoholic beverages (基本税率) (Basic taxation rate)			
	21度以上 21% or above	200,000 円に20度を超える 1度ごとに10,000円加算	10,000 yen added to 200,000 yen (per kiloliter) for each percentage point exceeding 20%.
	21度未満 Under 21%	200,000 円	200,000 yen
連続式蒸留しょうちゅう Continuous distillation Japanese spirits ( <i>shochu</i> )	21度以上 21% or above	200,000 円に20度を超える 1度ごとに10,000円加算	10,000 yen added to 200,000 yen (per kiloliter) for each percentage point exceeding 20%.
単式蒸留しょうちゅう Simple system distillation Japanese spirits ( <i>shochu</i> )	21度未満 Under 21%	200,000 円	200,000 yen
原料用アルコール Alcohol for material			
ウイスキー Whisky	37度以上 37% or above	370,000 円に37度を超える 1度ごとに10,000円加算	10,000 yen added to 370,000 yen (per kiloliter) for each percentage point exceeding 37%.
ブランデー Brandy			
スピリッツ Spirits	37度未満 Under 37%	370,000 円	370,000 yen
○ 混成酒類 mixed alcoholic beverages (基本税率) (Basic taxation rate)			
	21度以上 21% or above	220,000 円に20度を超える 1度ごとに11,000円加算	11,000 yen added to 220,000 yen (per kiloliter) for each percentage point exceeding 20%.
	21度未満 Under 21%	220,000 円	220,000 yen
合成清酒 Sake compound	-	100,000 円	100,000 yen
みりん Mirin (rice cooking wine)	-	20,000 円	20,000 yen
甘味果実酒 Sweet fruit wine	13度以上 13% or above	120,000 円に12度を超える 1度ごとに10,000円加算	10,000 yen added to 120,000 yen (per kiloliter) for each percentage point exceeding 12%.
リキュール Liqueurs	13度未満 Under 13%	120,000 円	120,000 yen
粉末酒 Powder liquor	-	390,000 円	390,000 yen
雑酒 Miscellaneous liquor	みりん類似 Resembling sweet sake	20,000 円	20,000 yen
	21度以上 21% or above	220,000 円に20度を超える 1度ごとに11,000円加算	11,000 yen added to 220,000 yen (per kiloliter) for each percentage point exceeding 20%.
	21度未満 Under 21%	220,000 円	220,000 yen

## 8-1 酒税関係総括表

## Overview Related to Liquor Tax

## 酒税関係総括表

Overview related to liquor tax

区 分 Type	課税数量 Taxable volume	税 額 Amount of tax	製 成 数 量 Volume of production	販売(消費)数量 Volume of sales (consumption)	製 造 場 数 Number of manufacturing factories	販 売 場 数 Number of licensed sites to sell liquors
	k1	百万円 Million yen	k1	k1	場 site	場 site
平成 21 年 度 <b>FY2009</b>	8,589,049	1,359,902	8,455,923	8,537,132	3,090	196,570
22 <b>2010</b>	8,471,828	1,325,777	8,277,549	8,514,765	3,106	193,751
23 <b>2011</b>	8,332,100	1,293,864	8,137,146	8,501,212	3,107	192,466
24 <b>2012</b>	8,211,188	1,270,984	7,948,691	8,537,587	3,081	192,202
25 <b>2013</b>	8,368,786	1,289,879	8,030,150	8,591,118	3,089	192,596
26 <b>2014</b>	8,039,812	1,248,722	7,804,982	8,331,433	3,096	192,255
清 酒 <i>Sake</i>	554,804	63,640	447,487	557,435	1,634	-
合 成 清 酒 <i>Sake compound</i>	35,091	3,489	35,332	33,702	2	-
連続式蒸留しょうちゅう <i>Continuous distillation Japanese spirits (shochu)</i>	353,219	83,770	372,825	400,164	37	-
単式蒸留しょうちゅう <i>Simple system distillation Japanese spirits (shochu)</i>	476,328	114,032	507,378	462,411	363	-
み り ん <i>Mirin(rice cooking wine)</i>	102,573	2,051	90,601	101,474	30	-
ビ ー ル <i>Beer</i>	2,681,473	588,652	2,732,643	2,595,539	173	-
果 実 酒 <i>Fruit wine</i>	109,952	8,508	95,163	350,670	286	-
甘 味 果 実 酒 <i>Sweet fruit wine</i>	6,004	731	6,661	10,019	11	-
ウ イ ス キ ー <i>Whisky</i>	103,024	34,612	100,530	118,070	9	-
ブ ラ ン デ ー <i>Brandy</i>	4,882	1,857	4,819	6,628	1	-
原 料 用 ア ル コ ー ル <i>Alcohol for material</i>	164	102	444,019	318,871	9	-
ス ピ リ ッ ツ <i>Spirits</i>	432,038	35,874			28	-
発 泡 酒 <i>Sparkling liquor</i>	777,675	104,445	559,529	764,936	72	-
リ キ ュ ー ル <i>Liqueurs</i>	1,858,494	163,394	1,870,845	1,979,359	185	-
そ の 他 の 醸 造 酒 <i>Other brewed liquors</i>	542,624	43,506	535,653	626,389	247	-
粉 末 酒 <i>Powder liquor</i>	1,468	59	1,469	5,722	3	-
雑 酒 <i>Miscellaneous liquor</i>					6	-
<b>合 計 Grand Total</b>	<b>8,039,812</b>	<b>1,248,722</b>	<b>7,804,982</b>	<b>8,331,433</b>	<b>3,096</b>	<b>192,255</b>

調査期間 : 課税数量、税額、製成数量及び販売(消費)数量は平成26年4月1日から平成27年3月31日までの間である。

調査時点 : 製造場数及び販売場数は平成27年3月31日現在である。

用語の説明 : 1 課税数量とは、税額決定の基礎となるべき酒類の数量をいう。

2 製成数量とは、酒類の生産数量をいう。

3 販売(消費)数量とは、酒類小売業者の販売数量のほか、酒類製造者及び酒類卸売業者の消費者への直売数量を含めた数量をいう。

関連表 : 「8-2」の「(1)課税状況」、「8-3」の「(1)製成数量」、「8-4」の「(1)酒類の販売(消費)数量」、「8-5」の「(1)酒類の製造免許場数等」、「8-5」の「(3)酒類販売免許場数及び酒類販売業者数」

(注) 「販売(消費)数量」欄は、沖縄県分を含まない。

Period covered by survey: Figures of taxable volume, volume of production, and volume of sales (consumption) are for the period from April 1, 2014 to March 31, 2015.

Time of survey: Number of manufacturing factories and points of sales are as of March 31, 2015.

Terminology: 1 "Taxable volume" means the quantity of alcoholic beverages used as the base in determining the amount of tax.

2 "Volume of production" means the quantity of alcoholic beverages produced.

3 "Volume of sales (consumption)" includes the quantity of direct sales to consumers by liquor manufacturers and liquor wholesalers other than the quantity of sales by liquor retailers.

Relevant tables: "8-2 (1)Statistics of taxation", "8-3 (1)Volume of production", "8-4 (1)Volume of sales (consumption) of liquors", "8-5 (1) Number of licensed sites for manufacturing factories of liquors", etc. and "8-5 (3) Number of licensed sites to sell liquors and liquors distributors.

Note: Figures in the column "Volume of sales (consumption)" do not include the figures for Okinawa.

## 8-2 課 税 状 況

## Statistics of Taxation

## (1) 課 税 状 況

## Statistics of taxation

区 分 Type	課 Taxation				税	
	一 般 税 率 適 用 Subject to ordinary tax rate		特 例 税 率 適 用 (第23条第2項第3号) Application of special case tax rate (Article 23, Clause 2, No. 3)		計 Total	
	数 量 Volume	税 額 Amount of tax	数 量 Volume	税 額 Amount of tax	数 量 Volume	税 額 Amount of tax
	k1	百万円 Million yen	k1	百万円 Million yen	k1	百万円 Million yen
清 酒 <i>Sake</i>	559,403	64,339	5,025	394	564,427	64,733
合 成 清 酒 <i>Sake compound</i>	35,324	3,512	-	-	35,324	3,512
連続式蒸留しょうちゅう <i>Continuous distillation Japanese spirits (shochu)</i>	367,656	87,550	2,745	220	370,401	87,769
単式蒸留しょうちゅう <i>Simple system distillation Japanese spirits (shochu)</i>	478,800	114,621	4	0	478,805	114,622
み り ん <i>Mirin (rice cooking wine)</i>	105,195	2,104	-	-	105,195	2,104
ビ ー ル <i>Beer</i>	2,763,768	606,741	-	-	2,763,768	606,741
果 実 酒 <i>Fruit wine</i>	131,640	10,249	5,792	449	137,432	10,699
甘 味 果 実 酒 <i>Sweet fruit wine</i>	4,595	634	1,804	144	6,394	778
ウ イ ス キ ー <i>Whisky</i>	91,945	35,126	15,785	1,263	107,729	36,389
ブ ラ ン デ ー <i>Brandy</i>	5,207	1,980	-	-	5,207	1,980
原 料 用 ア ル コ ー ル <i>Alcohol for material</i>	186	119	-	-	186	119
発 泡 酒 <i>Sparkling liquor</i>	782,609	105,117	-	-	782,610	105,117
そ の 他 の 醸 造 酒 <i>Other brewed liquors</i>	1,829	256	546,117	43,689	547,946	43,946
ス ピ リ ッ ツ <i>Spirits</i>	15,700	3,083	474,301	37,944	490,002	41,028
リ キ ュ ー ル <i>Liqueurs</i>	175,226	30,308	1,807,576	144,319	1,982,804	174,627
粉 末 酒 <i>Powder liquor</i>	1,305	46	183	15	1,488	61
雑 酒 <i>Miscellaneous liquor</i>						
合 計 <b>Grand Total</b>	<b>5,520,390</b>	<b>1,065,786</b>	<b>2,859,326</b>	<b>228,438</b>	<b>8,379,717</b>	<b>1,294,224</b>

調査期間等：平成26年4月1日から平成27年3月31日までの間の申告又は処理による課税実績である。

用語の説明：未納税移出とは、製造場から移出するとき酒税の免除を受けて移出するものをいい、輸出免税とは、輸出する目的で酒類を製造場から移出するとき、酒税の免税を受けて移出するものをいう。

(注) 1 「特例税率適用(第23条第2項第3号)」欄は、各品目(ビール及び発泡酒を除く。)でその他の発泡性酒類(発泡性があり、かつ、アルコール分が10度未満であるもの)になるものを示す。

2 「酒税法(第30条第1項、第2項、第3項)」欄は、酒類製造者がその製造場から移出した酒類を当該製造場に戻し入れた場合の酒税額の控除等を示す。

3 税関分は含まない。

Period covered by survey : This table shows the status of taxation based on returns filed or cases processed between April 1, 2014 and March 31, 2015.

Terminology: "Non-taxable shipment" means the shipment from manufacturing factories which is exempt from tax, "Export exemption" means the one that receives the exemption of liquor tax when liquors are shipped out from the manufacturing place to for export.

Note: 1 The "Application of special case tax rate (Article 23, Clause 2, No. 3)" column indicates other effervescent liquors (with effervescence and alcohol content of under 10%) for each item (other than beer and sparkling liquor).

2 Figures in the column "Liquor Tax Law (Sec. 30-1, 2 and 3)" indicate amounts of deductions of liquor tax when manufacturers transfer back alcoholic beverages to the same manufacturing factories from which they were shipped.

3 Figures by custom house are not included.

控 除 Deduction				課 税 実 数 Actual number of taxation		免 税 Exemption		区 分 Type
酒 税 法 (第30条第1項、 第2項、第3項) Liquor Tax Law (Sec. 30-1, 2 and 3)		災 害 減 免 法 (第7条第1項) Disaster Exemption Act (Sec. 7-1)		数 量 Volume	税 額 Amount of tax	未 納 税 移 出 Non-taxable shipment	輸 出 免 税 Export exemption	
数 量 Volume	税 額 Amount of tax	数 量 Volume	税 額 Amount of tax					
kl	百万円 Million yen	kl	百万円 Million yen	kl	百万円 Million yen	kl	kl	
9,620	1,093	0	0	554,804	63,640	463,222	17,222	清 酒 <i>Sake</i>
234	23	-	-	35,091	3,489	3,684	469	合 成 清 酒 <i>Sake compound</i>
17,178	3,999	-	-	353,219	83,770	20,201	172	連 続 式 蒸 留 し ょ う ち ゅ う Continuous distillation Japanese spirits ( <i>shochu</i> )
2,472	590	0	0	476,328	114,032	258,061	2,465	単 式 蒸 留 し ょ う ち ゅ う Simple system distillation Japanese spirits ( <i>shochu</i> )
2,622	52	-	-	102,573	2,051	47,366	883	み り ん <i>Mirin</i> (rice cooking wine)
82,292	18,089	0	0	2,681,473	588,652	219,960	64,508	ビ ー ル Beer
27,478	2,190	0	0	109,952	8,508	31,795	81	果 実 酒 Fruit wine
392	48	-	-	6,004	731	4,180	480	甘 味 果 実 酒 Sweet fruit wine
4,707	1,777	-	-	103,024	34,612	135,605	4,380	ウ イ ス キ ー Whisky
324	123	-	-	4,882	1,857	2,852	112	ブ ラ ン デ ー Brandy
22	16	-	-	164	102	324,620	201	原 料 用 ア ル コ ー ル Alcohol for material
4,931	672	0	0	777,675	104,445	104,406	1,013	発 泡 酒 Sparkling liquor
5,318	439	-	-	542,624	43,506	39,990	17	そ の 他 の 醸 造 酒 Other brewed liquors
57,964	5,154	-	-	432,038	35,874	319,723	284	ス ピ リ ッ ツ Spirits
124,305	11,233	0	0	1,858,494	163,394	583,925	7,234	リ キ ュ ー ル Liqueurs
18	2	-	-	1,468	59	883	25	{ 粉 末 酒 Powder liquor 雑 酒 Miscellaneous liquor
339,905	45,502	0	0	8,039,812	1,248,722	2,560,480	99,560	合 計 Grand Total

(2) 税関分の課税状況  
Statistics of taxation by custom house

酒 類 の 品 目 等 Item of alcoholic beverage	課 税 数 量 Taxable volume	税 額 Amount of tax	酒 類 の 品 目 等 Item of alcoholic beverage	課 税 数 量 Taxable volume	税 額 Amount of tax
	kl	百万円 Million yen		kl	百万円 Million yen
清 酒 <i>Sake</i>	53	6	ウ イ ス キ ー Whisky	18,498	7,532
合 成 清 酒 <i>Sake compound</i>	16	2	ブ ラ ン デ ー Brandy	1,385	554
連 続 式 蒸 留 し ょ う ち ゅ う Continuous distillation Japanese spirits ( <i>shochu</i> )	51,750	12,145	原 料 用 ア ル コ ー ル Alcohol for material	0	0
単 式 蒸 留 し ょ う ち ゅ う Simple system distillation Japanese spirits ( <i>shochu</i> )	639	157	発 泡 酒 Sparkling liquor	4,967	1,032
み り ん (rice cooking wine) <i>Mirin</i>	1,568	31	そ の 他 の 醸 造 酒 Other brewed liquors	5,949	831
ビ ー ル Beer	32,246	7,087	ス ピ リ ッ ツ Spirits	11,996	4,159
果 実 酒 Fruit wine	259,374	20,748	リ キュ ー ル Liqueurs	265,403	23,927
甘 味 果 実 酒 Sweet fruit wine	3,992	456	粉 末 酒 Powder liquor	126	11
			雑 酒 Miscellaneous liquor		
			合 計 Grand Total	657,967	78,679

資料: 酒税課調

(注) 平成26年度内の輸入品にかかる課税実績である。

Source: Liquor Tax and Industry Division

Note: The table shows the statistics of taxation on goods imported during FY2014.

(3) 都道府県別の課税状況 (その1)  
Statistics of taxation by prefectures (Part 1)

国税局・都道府県 Regional Taxation Bureau / Prefecture		区分 Type	清 酒 Sake		合 成 清 酒 Sake compound		連続式蒸留 しょうちゅう Continuous distillation Japanese spirits (shochu)		単式蒸留 しょうちゅう Simple system distillation Japanese spirits (shochu)	
			数 量 Volume	税 額 Amount of tax	数 量 Volume	税 額 Amount of tax	数 量 Volume	税 額 Amount of tax	数 量 Volume	税 額 Amount of tax
			k1 百万円 Million yen		k1 百万円 Million yen		k1 百万円 Million yen		k1 百万円 Million yen	
札幌 Sapporo	北海道 Hokkaido		5,705	633	3,361	336	17,043	3,462	676	140
仙台 Sendai	青森 Aomori		4,673	514	-	-	-	-	114	21
	岩手 Iwate		4,966	527	-	-	X	X	22	4
	宮城 Miyagi		9,033	986	-	-	X	X	59	14
	秋田 Akita		21,507	2,479	X	X	X	X	232	49
	山形 Yamagata		10,106	1,073	-	-	X	X	123	26
	福島 Fukushima		13,620	1,472	X	X	361	94	133	26
	計 Total		63,905	7,052	1,563	156	12,522	3,011	683	139
関東信越 Kanto Shinetsu	茨城 Ibaraki		4,190	423	X	X	2,074	493	327	64
	栃木 Tochigi		9,681	1,084	X	X	X	X	1,325	311
	群馬 Gunma		3,571	373	X	X	43,676	10,202	2,973	729
	埼玉 Saitama		25,915	3,044	X	X	11,182	2,677	118	24
	新潟 Niigata		41,667	4,756	X	X	817	200	403	90
	長野 Nagano		11,027	1,162	X	X	X	X	816	164
	計 Total		96,051	10,843	5,116	506	78,134	18,442	5,962	1,382
東京 Tokyo	千葉 Chiba		21,127	2,384	X	X	142,347	33,649	13,796	3,352
	東京 Tokyo		1,906	203	X	X	X	X	411	86
	神奈川 Kanagawa		1,206	118	X	X	X	X	639	153
	山梨 Yamanashi		11,178	1,317	X	X	X	X	113	25
	計 Total		35,417	4,022	10,934	1,093	158,437	37,472	14,959	3,616
金沢 Kanazawa	富山 Toyama		6,390	740	X	X	X	X	X	X
	石川 Ishikawa		6,724	748	X	X	X	X	97	20
	福井 Fukui		3,287	354	-	-	-	-	X	X
	計 Total		16,401	1,843	27	2	215	45	130	26
名古屋 Nagoya	岐阜 Gifu		5,641	585	35	3	X	X	303	62
	静岡 Shizuoka		4,400	461	X	X	X	X	106	22
	愛知 Aichi		18,090	2,118	2,182	214	8,652	2,142	904	169
	三重 Mie		4,545	500	X	X	12,851	3,046	833	183
	計 Total		32,676	3,664	3,168	310	24,963	6,018	2,146	436
大阪 Osaka	滋賀 Shiga		2,029	195	X	X	X	X	22	5
	京都 Kyoto		98,155	11,647	X	X	X	X	3,220	797
	大阪 Osaka		1,343	137	X	X	X	X	X	X
	兵庫 Hyogo		148,786	17,771	3,941	391	5,739	1,343	376	74
	奈良 Nara		3,311	339	-	-	-	-	X	X
	和歌山 Wakayama		2,424	255	-	-	X	X	158	32
	計 Total		256,048	30,344	7,998	797	35,233	8,771	6,512	1,581
広島 Hiroshima	鳥取 Tottori		1,014	98	-	-	X	X	282	55
	島根 Shimane		2,360	228	-	-	-	-	113	25
	岡山 Okayama		3,072	315	-	-	X	X	135	27
	広島 Hiroshima		11,884	1,340	X	X	X	X	442	97
	山口 Yamaguchi		4,212	464	-	-	X	X	98	24
	計 Total		22,542	2,444	X	X	X	X	1,070	229
高松 Takamatsu	徳島 Tokushima		558	54	X	X	X	X	X	X
	香川 Kagawa		1,409	153	-	-	X	X	X	X
	愛媛 Ehime		2,197	229	-	-	X	X	227	46
	高知 Kochi		5,712	647	-	-	X	X	932	209
	計 Total		9,876	1,082	X	X	X	X	1,311	286
福岡 Fukuoka	福岡 Fukuoka		7,140	775	X	X	20,245	4,971	50,126	12,136
	佐賀 Saga		3,085	316	-	-	X	X	3,221	745
	長崎 Nagasaki		1,189	123	-	-	X	X	3,137	696
	計 Total		11,414	1,215	X	X	21,265	5,229	56,484	13,577
熊本 Kumamoto	熊本 Kumamoto		1,372	137	X	X	X	X	16,674	3,996
	大分 Oita		3,190	342	-	-	X	X	95,762	22,863
	宮崎 Miyazaki		X	X	-	-	X	X	131,616	31,718
	鹿児島 Kagoshima		X	X	X	X	376	72	122,133	29,983
	計 Total		X	X	92	8	2,357	531	366,185	88,560
沖縄 Okinawa	沖縄 Okinawa		X	X	-	-	X	X	20,210	4,060
全 国 計 Grand Total			554,804	63,640	35,091	3,489	353,219	83,770	476,328	114,032

(注) この表は、「(1)課税状況」の「課税実数」欄を都道府県別に示したものである。  
Note: This table shows "Actual number of taxation" in "(1) Statistics of taxation" by prefectures.



みりん Mirin(rice cooking wine)		ビール Beer		果実酒 Fruit wine		甘味果実酒 Sweet Fruit wine		区 分 Type			
数 量 Volume	税 額 Amount of tax	数 量 Volume	税 額 Amount of tax	数 量 Volume	税 額 Amount of tax	数 量 Volume	税 額 Amount of tax	国税局・都道府県 Regional Taxation Bureau /Prefecture			
k1	百万円 Million yen	k1	百万円 Million yen	k1	百万円 Million yen	k1	百万円 Million yen				
302	6	112,481	24,713	3,430	260	87	14	北海道	Hokkaido	札幌	Sapporo
-	-	X	X	1,133	86	X	X	青森	Aomori	仙台	Sendai
-	-	2,270	487	585	39	5	1	岩手	Iwate		
-	-	92,456	20,337	X	X	X	X	宮城	Miyagi		
X	X	240	45	54	3	4	0	秋田	Akita		
-	-	X	X	1,249	85	42	5	山形	Yamagata		
-	-	158,534	34,873	X	X	X	X	福島	Fukushima		
X	X	253,603	55,761	3,484	250	417	78	計	Total		
X	X	405,323	89,162	70	5	9	1	茨城	Ibaraki	関東信越	Kanto Shinetsu
X	X	240	48	15,246	1,120	2,094	222	栃木	Tochigi		
-	-	80,954	17,801	170	12	8	1	群馬	Gunma		
X	X	836	176	170	11	0	0	埼玉	Saitama		
X	X	1,714	353	219	13	1	0	新潟	Niigata		
X	X	4,983	1,068	4,210	319	48	6	長野	Nagano		
9,770	195	494,050	108,608	20,085	1,479	2,160	231	計	Total		
40,895	818	156,719	34,470	X	X	208	24	千葉	Chiba	東京	Tokyo
X	X	84,895	18,664	X	X	X	X	東京	Tokyo		
X	X	280,253	61,626	40,790	3,263	X	X	神奈川	Kanagawa		
X	X	451	85	21,067	1,622	558	67	山梨	Yamanashi		
42,441	849	522,318	114,845	63,164	4,985	1,232	152	計	Total		
X	X	98	18	X	X	X	X	富山	Toyama	金沢	Kanazawa
X	X	X	X	106	7	X	X	石川	Ishikawa		
X	X	X	X	X	X	X	X	福井	Fukui		
17	0	268	50	158	10	X	X	計	Total		
533	11	X	X	43	3	-	-	岐阜	Gifu	名古屋	Nagoya
X	X	83,627	18,358	2,061	154	71	6	静岡	Shizuoka		
8,467	169	290,032	63,800	557	41	5	1	愛知	Aichi		
X	X	X	X	1	0	36	4	三重	Mie		
9,054	181	374,491	82,322	2,662	198	112	10	計	Total		
-	-	37,645	8,280	X	X	X	X	滋賀	Shiga	大阪	Osaka
X	X	98,334	21,628	388	27	22	2	京都	Kyoto		
X	X	292,996	64,448	4,681	370	1,407	177	大阪	Osaka		
10,760	215	82,687	18,180	283	19	14	2	兵庫	Hyogo		
X	X	X	X	X	X	X	X	奈良	Nara		
125	2	X	X	0	0	21	2	和歌山	Wakayama		
39,587	792	511,758	112,553	5,425	421	1,467	184	計	Total		
-	-	X	X	X	X	X	X	鳥取	Tottori	広島	Hiroshima
11	0	X	X	237	15	X	X	島根	Shimane		
27	1	49,764	10,942	9,950	795	43	4	岡山	Okayama		
965	19	X	X	167	11	9	1	広島	Hiroshima		
-	-	X	X	X	X	X	X	山口	Yamaguchi		
1,003	20	50,156	11,015	10,431	826	318	38	計	Total		
156	3	-	-	X	X	X	X	徳島	Tokushima	高松	Takamatsu
X	X	X	X	X	X	X	X	香川	Kagawa		
X	X	52,123	11,463	X	X	-	-	愛媛	Ehime		
X	X	X	X	X	X	X	X	高知	Kochi		
161	3	52,177	11,473	26	1	X	X	計	Total		
X	X	222,290	48,898	72	5	X	X	福岡	Fukuoka	福岡	Fukuoka
X	X	X	X	X	X	X	X	佐賀	Saga		
-	-	X	X	X	X	-	-	長崎	Nagasaki		
X	X	227,822	50,114	532	42	86	11	計	Total		
X	X	23,600	5,190	79	5	34	4	熊本	Kumamoto	熊本	Kumamoto
-	-	35,010	7,700	X	X	20	2	大分	Oita		
X	X	X	X	273	17	X	X	宮崎	Miyazaki		
X	X	X	X	X	X	X	X	鹿児島	Kagoshima		
235	5	58,792	12,923	487	31	74	8	計	Total		
-	-	23,557	4,274	68	4	35	4	沖縄	Okinawa	沖縄	Okinawa
102,573	2,051	2,681,473	588,652	109,952	8,508	6,004	731	全 国 計 Grand Total			

## (3) 都道府県別の課税状況 (その2)

Statistics of taxation by prefectures (Part 2)

国税局・都道府県 Regional Taxation Bureau / Prefecture		区分 Type		ウイスキー Whisky		ブランデー Brandy		原料用アルコール Alcohol for material		発泡酒 Sparkling liquor		その他の醸造酒 Other brewed liquors	
		数量 Volume	税額 Amount of tax	数量 Volume	税額 Amount of tax	数量 Volume	税額 Amount of tax	数量 Volume	税額 Amount of tax	数量 Volume	税額 Amount of tax	数量 Volume	税額 Amount of tax
		k1	百万円 Million yen	k1	百万円 Million yen	k1	百万円 Million yen	k1	百万円 Million yen	k1	百万円 Million yen	k1	百万円 Million yen
札幌 Sapporo	北海道 Hokkaido	123	51	46	19	0	0	35,665	4,789	20,252	1,621		
仙台 Sendai	青森 Aomori	X	X	X	X	X	X	5	1	0	0		
	岩手 Iwate	-	-	X	X	X	X	87	15	36	5		
	宮城 Miyagi	X	X	X	X	X	X	49,715	6,674	47,155	3,773		
	秋田 Akita	-	-	X	X	-	-	4	0	7	1		
	山形 Yamagata	-	-	0	0	X	X	15	3	29	4		
	福島 Fukushima	X	X	-	-	-	-	44,666	6,119	13	2		
	計 Total	1,516	527	95	37	X	X	94,492	12,813	47,240	3,784		
関東信越 Kanto Shinetsu	茨城 Ibaraki	X	X	X	X	X	X	120,661	16,220	90,922	7,274		
	栃木 Tochigi	X	X	X	X	X	X	37	8	3	0		
	群馬 Gunma	X	X	X	X	0	0	3,122	416	5,780	462		
	埼玉 Saitama	X	X	-	-	X	X	117	17	0	0		
	新潟 Niigata	X	X	10	4	X	X	101	16	654	91		
	長野 Nagano	X	X	7	3	X	X	781	170	47	7		
	計 Total	33,674	10,195	1,060	397	19	10	124,819	16,846	97,406	7,835		
東京 Tokyo	千葉 Chiba	34,438	11,609	761	292	X	X	17,814	2,395	5,016	403		
	東京 Tokyo	X	X	X	X	X	X	1,189	167	2,641	212		
	神奈川 Kanagawa	X	X	X	X	X	X	71,034	9,552	63,949	5,119		
	山梨 Yamanashi	37	15	17	6	X	X	46	10	90	8		
	計 Total	39,186	13,131	1,177	454	68	34	90,083	12,124	71,696	5,740		
金沢 Kanazawa	富山 Toyama	X	X	X	X	X	X	45	7	1	0		
	石川 Ishikawa	-	-	-	-	X	X	X	X	2	0		
	福井 Fukui	-	-	-	-	-	-	X	X	X	X		
	計 Total	X	X	X	X	X	X	47	8	X	X		
名古屋 Nagoya	岐阜 Gifu	X	X	-	-	-	-	3	1	44	6		
	静岡 Shizuoka	X	X	X	X	X	X	14,574	1,961	3,627	291		
	愛知 Aichi	1	0	X	X	X	X	81,862	10,992	57,021	4,562		
	三重 Mie	X	X	X	X	0	0	32	7	471	66		
	計 Total	3,970	1,704	134	50	7	7	96,471	12,961	61,163	4,925		
大阪 Osaka	滋賀 Shiga	X	X	X	X	-	-	27,488	3,691	25,369	2,031		
	京都 Kyoto	X	X	X	X	X	X	4,069	548	9,675	774		
	大阪 Osaka	X	X	1,803	680	X	X	29,146	3,915	495	40		
	兵庫 Hyogo	251	96	236	96	0	0	79,836	10,723	72,984	5,839		
	奈良 Nara	-	-	-	-	X	X	1	0	22	3		
	和歌山 Wakayama	-	-	X	X	X	X	-	-	1	0		
	計 Total	22,267	8,209	2,039	776	△ 4	△ 3	140,540	18,877	108,546	8,687		
広島 Hiroshima	鳥取 Tottori	-	-	X	X	-	-	-	-	3	0		
	島根 Shimane	-	-	-	-	-	-	7	1	17	2		
	岡山 Okayama	X	X	X	X	-	-	53,746	7,217	54,650	4,372		
	広島 Hiroshima	X	X	X	X	X	X	-	-	6	1		
	山口 Yamaguchi	-	-	-	-	X	X	-	-	-	-		
	計 Total	X	X	4	2	X	X	53,753	7,218	54,676	4,376		
高松 Takamatsu	徳島 Tokushima	X	X	X	X	X	X	3	0	1	0		
	香川 Kagawa	-	-	-	-	-	-	-	-	5	1		
	愛媛 Ehime	-	-	-	-	X	X	8,341	1,121	10	1		
	高知 Kochi	-	-	X	X	-	-	-	-	37	5		
	計 Total	X	X	X	X	X	X	8,344	1,121	53	7		
福岡 Fukuoka	福岡 Fukuoka	X	X	X	X	X	X	111,108	14,915	76,395	6,113		
	佐賀 Saga	X	X	X	X	X	X	2	0	512	41		
	長崎 Nagasaki	-	-	X	X	X	X	-	-	1	0		
	計 Total	X	X	X	X	X	X	111,110	14,916	76,908	6,154		
熊本 Kumamoto	熊本 Kumamoto	X	X	X	X	X	X	550	74	1,290	103		
	大分 Oita	-	-	X	X	-	-	12,910	1,733	3,383	271		
	宮崎 Miyazaki	X	X	X	X	X	X	48	6	8	1		
	鹿児島 Kagoshima	X	X	X	X	-	-	113	17	-	-		
	計 Total	384	129	78	29	X	X	13,621	1,831	4,681	375		
沖縄 Okinawa	沖縄 Okinawa	0	0	X	X	28	15	8,730	942	X	X		
全国計 Grand Total		103,024	34,612	4,882	1,857	164	102	777,675	104,445	542,624	43,506		

スピリッツ Spirits		リキュール Liqueurs		粉末酒 雑酒 Powder liquor Other miscellaneous liquor		合 計 Grand Total		区 分 Type		
数 量 Volume	税 額 Amount of tax	数 量 Volume	税 額 Amount of tax	数 量 Volume	税 額 Amount of tax	数 量 Volume	税 額 Amount of tax	国税局・都道府県 Regional Taxation Bureau /Prefecture		
k1	百万円 Million yen	k1	百万円 Million yen	k1	百万円 Million yen	k1	百万円 Million yen			
3,120	263	53,380	5,103	-	-	255,672	41,408	北海道	Hokkaido	札幌 Sapporo
113	9	232	19	-	-	6,616	728	青森	Aomori	仙台 Sendai
-	-	78	8	3	1	8,237	1,130	岩手	Iwate	
10,354	835	48,897	5,117	16	1	263,969	39,291	宮城	Miyagi	
74	10	100	15	-	-	30,113	4,313	秋田	Akita	
80	7	268	24	0	0	13,438	1,598	山形	Yamagata	
△ 64	△ 20	46,723	3,741	46	4	264,067	46,317	福島	Fukushima	
10,557	840	96,298	8,924	65	7	586,440	93,378	計	Total	
44,679	3,537	214,286	17,185	0	0	883,182	134,403	茨城	Ibaraki	関東信越 Kanto Shinetsu
86,522	6,933	79,986	6,631	0	0	255,340	31,815	栃木	Tochigi	
2	1	213,075	17,074	-	-	354,333	47,172	群馬	Gunma	
-	-	688	79	0	0	46,527	6,484	埼玉	Saitama	
20	9	1,018	178	0	0	46,889	5,732	埼玉	Saitama	
2	0	8,196	1,121	1	0	30,504	4,112	新潟	Niigata	
131,225	10,480	517,249	42,269	1	0	1,616,775	229,718	計	Total	
40,379	3,779	132,799	14,757	0	0	616,700	108,972	千葉	Chiba	東京 Tokyo
14,186	1,138	80,868	6,476	-	-	187,508	27,281	東京	Tokyo	
23,571	2,044	81,764	6,733	0	0	586,886	93,990	神奈川	Kanagawa	
23	9	640	63	-	-	34,251	3,274	山梨	Yamanashi	
78,159	6,970	296,071	28,030	0	0	1,425,345	233,518	計	Total	
1	0	60	8	-	-	6,930	836	富山	Toyama	金沢 Kanazawa
X	X	272	38	X	X	7,358	841	石川	Ishikawa	
X	X	52	7	X	X	3,384	368	福井	Fukui	
1	0	384	52	X	X	17,672	2,045	計	Total	
3,600	290	1,067	89	1	0	13,826	1,651	岐阜	Gifu	名古屋 Nagoya
25,126	2,039	99,345	10,480	29	2	237,783	35,672	静岡	Shizuoka	
10,134	810	105,989	8,511	57	9	583,953	93,539	愛知	Aichi	
29,444	2,356	19,919	1,812	0	-	70,166	8,322	三重	Mie	
68,304	5,494	226,320	20,892	87	12	905,728	139,183	計	Total	
4,266	342	11,945	956	-	0	108,844	15,505	滋賀	Shiga	大阪 Osaka
15,702	1,257	146,037	11,694	1	0	417,749	53,142	京都	Kyoto	
74,486	6,207	178,455	14,631	-	-	629,187	102,916	大阪	Osaka	
15,369	1,379	58,203	4,930	28	3	479,494	61,063	兵庫	Hyogo	
1	0	1,581	147	56	5	5,015	501	奈良	Nara	
9	3	2,261	244	1	0	5,528	660	和歌山	Wakayama	
109,833	9,188	398,482	32,602	86	8	1,645,817	233,788	計	Total	
-	-	57	10	-	-	1,575	197	鳥取	Tottori	広島 Hiroshima
-	-	172	17	9	0	3,267	337	島根	Shimane	
8,360	669	21,459	1,736	8	2	201,219	26,081	岡山	Okayama	
9,213	737	10,264	831	5	1	37,247	3,824	広島	Hiroshima	
0	0	76	9	5	0	4,494	516	山口	Yamaguchi	
17,573	1,406	32,028	2,603	27	3	247,802	30,954	計	Total	
1	0	666	111	0	0	2,964	466	徳島	Tokushima	高松 Takamatsu
2	0	45	4	0	0	1,573	176	香川	Kagawa	
△ 26	△ 10	22,838	1,834	-	-	85,718	14,685	愛媛	Ehime	
2	1	292	29	X	X	7,038	902	高知	Kochi	
△ 21	△ 9	23,841	1,977	X	X	97,293	16,229	計	Total	
8,811	819	97,339	7,856	0	0	594,457	96,788	福岡	Fukuoka	福岡 Fukuoka
3,136	261	13,825	1,132	3	1	32,228	4,484	佐賀	Saga	
-	-	293	24	-	-	4,628	845	長崎	Nagasaki	
11,947	1,080	111,457	9,013	3	1	631,313	102,116	計	Total	
1,164	97	52,076	4,182	923	18	100,182	14,410	熊本	Kumamoto	熊本 Kumamoto
0	0	31,196	6,383	17	4	181,618	39,307	大分	Oita	
133	49	183	24	-	-	132,722	31,903	宮崎	Miyazaki	
12	5	946	121	259	5	124,175	30,235	鹿児島	Kagoshima	
1,309	152	84,401	10,709	1,199	27	538,697	115,855	計	Total	
31	10	18,583	1,219	-	-	71,258	10,530	沖縄	Okinawa	沖縄 Okinawa
432,038	35,874	1,858,494	163,394	1,468	59	8,039,812	1,248,722	全 国 計 Grand Total		

## 8-3 製 成 数 量

## Volume of Production

## (1) 製 成 数 量

(単位：kl)

(In kl)

区 分 Type	製 成 数 量 等 Volume of production, etc.					手 持 数 量 Volume in stock  (平成27年 3月末 現在 (as of the end of March, 2015))
	製 成 Production ①	アルコール等 混 Mixing of alcohol, etc. ②	しょうちゅうの 品目別アルコール 分等変更 Change of alcohol content by item of <i>shochu</i> , etc. ③	用 途 変 更 等 Change of intended use ④	計 Total ⑤ (①+②+③-④)	
清 酒 <i>Sake</i>	( 444,402 ) 456,004	0	-	8,502	( 442,916 ) 447,487	( 357,436 ) 381,366
合 成 清 酒 <i>Sake compound</i>	( 23,597 ) 35,856	4	-	528	( 23,411 ) 35,332	( 1,016 ) 1,530
連続式蒸留しょうちゅう <i>Continuous distillation Japanese spirits (shochu)</i>	378,359	517	50,157	56,212	372,825	24,502
単式蒸留しょうちゅう <i>Simple system distillation Japanese spirits (shochu)</i>	392,321	189	504,263	389,376	507,378	386,536
み り ん <i>Mirin</i> (rice cooking wine)	176,152	95	-	85,647	90,601	12,349
ビ ー ル <i>Beer</i>	2,755,674	-	-	23,027	2,732,643	59,499
果 実 酒 <i>Fruit wine</i>	188,539	7	-	93,386	95,163	43,501
甘 味 果 実 酒 <i>Sweet fruit wine</i>	11,054	4	-	4,396	6,661	2,882
ウ イ ス キ ー <i>Whisky</i>	158,265	-	-	57,733	100,530	16,460
ブ ラ ン デ ー <i>Brandy</i>	5,370	0	-	549	4,819	1,220
発 泡 酒 <i>Sparkling liquor</i>	1,291,878	-	-	732,343	559,529	63,702
そ の 他 の 醸 造 酒 <i>Other brewed liquors</i>	543,850	-	-	8,193	535,653	13,376
原 料 用 ア ル コ ー ル <i>Alcohol for material</i>	} 520,490	38	-	76,512	444,019	21,643
ス ピ リ ッ ツ <i>Spirits</i>						
リ キ ュ ー ル <i>Liqueurs</i>	2,007,737	118	-	137,012	1,870,845	86,111
粉 末 酒 <i>Powder liquor</i>	} 1,638	-	-	169	1,469	752
雑 酒 <i>Miscellaneous liquor</i>						
合 計 <i>Grand Total</i>	8,923,204	976	554,418	1,673,614	7,804,982	1,115,471

調査期間等：平成26年4月1日から平成27年3月31日までの間に製成された酒類について、酒類製造者から申告された「酒類の製成及び移出の数量等申告書」に

基づき作成したものである。

(注) 1 犯則分は含まない。

2 ( ) 書は、アルコール分20度分に換算したものである。

3 ウイスキー及びブランデーはアルコール分40度分に、原料用アルコール及びスピリッツはアルコール分100度分にそれぞれ換算したものである。

Period covered by survey, etc.: The table above has been prepared based on the "Information return for the volumes, etc. of alcoholic beverages manufactured and shipped" with regard to alcoholic beverages manufactured during the period April 1, 2014 through March 31, 2015.

Note:1 Figures for tax crime are not included.

2 Figures in the brackets show the volume converted into the quantity of products with alcohol content of 20 %.

3 Figures for "Whisky" and "Brandy" show the volume converted into the quantity of products with alcohol content of 40 %

and figures for "Alcohol for material" and "Spirits" show the volume converted into the quantity of products with alcohol content of 100 % .

## (2) 製成数量の累年比較

(単位：kl)

Yearly comparison of volume of production

(In kl)

区 分 Type	平成23年度 FY2011	平成24年度 FY2012	平成25年度 FY2013	平成26年度 FY2014
清 酒 <i>Sake</i>	( 442,320 ) 440,472	( 438,990 ) 438,636	( 442,338 ) 444,190	( 442,916 ) 447,487
合 成 清 酒 <i>Sake compound</i>	( 27,697 ) 41,121	( 26,052 ) 38,636	( 24,914 ) 37,376	( 23,411 ) 35,332
連 続 式 蒸 留 酒 し ょ う ち ゅ う <i>Continuous distillation Japanese spirits (shochu)</i>	410,316	398,806	399,181	372,825
単 式 蒸 留 酒 し ょ う ち ゅ う <i>Simple system distillation Japanese spirits (shochu)</i>	470,762	497,513	512,783	507,378
み り ん <i>Mirin (rice cooking wine)</i>	96,954	90,050	92,230	90,601
ビ ー ル <i>Beer</i>	2,895,187	2,802,558	2,861,803	2,732,643
果 実 酒 <i>Fruit wine</i>	80,000	86,502	93,189	95,163
甘 味 果 実 酒 <i>Sweet fruit wine</i>	4,322	4,021	4,955	6,661
ウ イ ス キ ー <i>Whisky</i>	79,626	83,648	88,621	100,530
ブ ラ ン デ ー <i>Brandy</i>	5,171	4,807	4,788	4,819
発 泡 酒 <i>Sparkling liquor</i>	773,463	626,424	527,336	559,529
そ の 他 の 醸 造 酒 <i>Other brewed liquors</i>	697,327	658,778	606,665	535,653
原 料 用 ア ル コ ー ル <i>Alcohol for material</i>	} 303,237	} 325,880	} 359,143	} 444,019
ス ピ リ ッ ツ <i>Spirits</i>				
リ キ ュ ー ル <i>Liqueurs</i>	1,837,676	1,891,015	1,996,455	1,870,845
粉 末 酒 <i>Powder liquor</i>	} 1,504	} 1,409	} 1,397	} 1,469
雑 酒 <i>Miscellaneous liquor</i>				
合 計 <b>Grand Total</b>	<b>8,137,146</b>	<b>7,948,691</b>	<b>8,030,150</b>	<b>7,804,982</b>

(3) 都道府県別の製成数量  
Volume of production by prefectures

区分 Type			製 成 数 量 等 Volume of production, etc.					
			清 酒 Sake	合成清酒 Sake compound	連続式蒸留 しょうちゆう Continuous distillation Japanese spirits (shochu)	単式蒸留 しょうちゆう Simple system distillation Japanese spirits (shochu)	み り ん Mirin (rice cooking wine)	ビ ー ル Beer
国税局・都道府県 Regional Taxation Bureau / Prefecture								
札幌 Sapporo	北海道 Hokkaido		4,499	3,134	16,261	246	10	109,910
仙台 Sendai	青森 Aomori		3,840	-	-	98	-	X
	岩手 Iwate		4,005	-	X	62	-	2,363
	宮城 Miyagi		7,892	-	X	679	-	83,580
	秋田 Akita		17,569	X	X	246	X	259
	山形 Yamagata		9,379	-	X	72	-	X
	福島 Fukushima		13,357	X	339	85	-	158,556
	計 Total		56,042	1,612	11,921	1,242	X	244,864
関東信越 Kanto Shinetsu	茨城 Ibaraki		3,774	X	2,092	248	X	432,808
	栃木 Tochigi		7,995	X	X	485	X	4,033
	群馬 Gunma		2,859	X	47,900	△ 951	-	84,246
	埼玉 Saitama		18,139	X	11,233	58	X	1,153
	新潟 Niigata		38,788	-	X	549	X	3,243
	長野 Nagano		8,562	X	199	553	X	5,144
	計 Total		80,117	5,142	86,399	942	8,368	530,627
東京 Tokyo	千葉 Chiba		6,239	X	147,481	1,101	41,520	153,584
	東京 Tokyo		1,712	X	X	453	X	83,064
	神奈川 Kanagawa		943	X	X	61	X	250,294
	山梨 Yamanashi		9,928	X	X	78	X	471
		計 Total		18,822	11,582	161,977	1,693	42,612
金沢 Kanazawa	富山 Toyama		4,821	X	X	X	X	107
	石川 Ishikawa		6,518	X	X	59	X	X
	福井 Fukui		2,995	-	-	X	X	X
	計 Total		14,334	22	204	60	23	298
名古屋 Nagoya	岐阜 Gifu		3,836	36	X	121	93	X
	静岡 Shizuoka		4,112	X	X	41	X	88,747
	愛知 Aichi		13,976	2,264	8,535	1,040	7,923	294,993
	三重 Mie		2,170	X	12,646	352	X	X
		計 Total		24,094	3,275	24,428	1,555	8,010
大阪 Osaka	滋賀 Shiga		3,754	X	X	20	-	50,820
	京都 Kyoto		71,766	X	X	△ 691	X	95,028
	大阪 Osaka		850	X	X	X	X	301,480
	兵庫 Hyogo		126,548	3,554	5,625	448	6,504	77,681
	奈良 Nara		3,703	-	-	X	X	X
	和歌山 Wakayama		2,422	-	X	18	486	X
		計 Total		209,043	7,617	37,315	500	30,465
広島 Hiroshima	鳥取 Tottori		667	-	X	0	-	X
	島根 Shimane		1,909	-	-	16	15	X
	岡山 Okayama		2,550	-	-	110	30	55,395
	広島 Hiroshima		10,244	X	X	110	874	X
	山口 Yamaguchi		4,194	-	-	91	-	X
	計 Total		19,564	X	X	327	919	55,801
高松 Takamatsu	徳島 Tokushima		477	X	X	X	122	-
	香川 Kagawa		1,200	-	-	X	X	X
	愛媛 Ehime		1,936	-	-	221	X	52,149
	高知 Kochi		5,153	-	-	896	X	X
		計 Total		8,766	X	X	1,265	120
福岡 Fukuoka	福岡 Fukuoka		4,618	X	28,817	48,777	X	247,281
	佐賀 Saga		2,512	-	X	2,204	X	X
	長崎 Nagasaki		879	-	X	3,246	-	X
		計 Total		8,009	X	28,860	54,227	X
熊本 Kumamoto	熊本 Kumamoto		1,104	X	X	18,737	X	26,356
	大分 Oita		2,903	-	X	86,658	-	39,298
	宮崎 Miyazaki		X	-	X	156,429	X	X
	鹿児島 Kagoshima		X	X	427	164,171	66	X
		計 Total		X	91	2,020	425,995	66
沖縄 Okinawa	沖縄 Okinawa		X	-	X	19,326	-	29,018
全国計 Grand Total			447,487	35,332	372,825	507,378	90,601	2,732,643

(注) この表は、「(1)製成数量」の「製成数量等⑤」欄を都道府県別に示したものである。

Note: This table shows the breakdown of "Volume of production, etc.⑤" of "(1)Volume of production" by prefectures.

(単位：kl)

(In kl)

製 成 数 量 等 Volume of production, etc.						区 分 Type		
果実酒 Fruit wine	甘味果実酒 Sweet Fruit wine	ウイスキー Whisky	ブランデー Brandy	その他 Others	合 計 Grand Total	国税局・都道府県 Regional Taxation Bureau /Prefecture		
2,909	49	15	2	90,805	227,841	北海道	Hokkaido	札幌 Sapporo
1,584	X	X	X	245	6,268	青森	Aomori	仙台 Sendai
559	5	-	X	217	7,391	岩手	Iwate	
-	X	X	X	118,303	213,995	宮城	Miyagi	
52	1	-	X	104	26,188	秋田	Akita	
1,173	47	-	0	673	12,924	山形	Yamagata	
25	X	X	-	91,428	263,802	福島	Fukushima	
3,393	469	X	37	210,970	530,568	計	Total	
10	7	X	X	512,684	951,805	茨城	Ibaraki	関東信越 Kanto Shinetsu
21,073	3,817	X	X	124,270	211,823	栃木	Tochigi	
20	8	X	-	150,461	285,793	群馬	Gunma	
57	-	X	-	634	37,430	埼玉	Saitama	
431	-	X	13	1,894	45,015	新潟	Niigata	
4,696	24	X	6	22,355	41,863	長野	Nagano	
26,287	3,856	18,225	1,459	812,298	1,573,729	計	Total	
X	83	25,232	704	210,686	596,702	千葉	Chiba	東京 Tokyo
X	X	X	X	93,383	178,630	東京	Tokyo	
34,034	X	X	X	186,793	489,863	神奈川	Kanagawa	
16,975	591	41,556	17	1,869	71,509	山梨	Yamanashi	
51,243	971	66,788	872	492,731	1,336,704	計	Total	
X	X	X	X	86	5,319	富山	Toyama	金沢 Kanazawa
128	X	-	-	209	7,086	石川	Ishikawa	
X	X	-	-	47	3,081	福井	Fukui	
184	0	X	X	342	15,486	計	Total	
7	X	X	-	5,527	11,977	岐阜	Gifu	名古屋 Nagoya
575	173	X	X	172,881	271,588	静岡	Shizuoka	
485	X	17	X	238,127	567,359	愛知	Aichi	
1	△ 126	X	X	49,471	66,005	三重	Mie	
1,068	48	4,197	9	466,007	916,929	計	Total	
X	X	X	X	56,756	111,495	滋賀	Shiga	大阪 Osaka
351	△ 11	X	X	167,386	376,238	京都	Kyoto	
116	753	X	2,181	120,565	455,131	大阪	Osaka	
210	72	△ 1,113	248	288,330	508,111	兵庫	Hyogo	
X	X	-	-	1,443	5,184	奈良	Nara	
0	21	-	X	26,341	29,931	和歌山	Wakayama	
818	840	11,122	2,437	660,821	1,486,090	計	Total	
X	X	-	X	7	903	鳥取	Tottori	広島 Hiroshima
171	X	-	-	193	2,685	島根	Shimane	
8,269	45	X	X	251,478	317,881	岡山	Okayama	
131	9	X	X	19,854	36,008	広島	Hiroshima	
X	X	-	-	5,953	10,332	山口	Yamaguchi	
8,615	337	X	3	277,485	367,809	計	Total	
X	X	X	X	705	2,866	徳島	Tokushima	高松 Takamatsu
X	X	-	-	42	1,377	香川	Kagawa	
X	-	-	-	31,159	85,470	愛媛	Ehime	
X	-	-	X	394	6,441	高知	Kochi	
32	X	X	X	32,300	96,154	計	Total	
40	X	X	X	261,606	591,342	福岡	Fukuoka	福岡 Fukuoka
X	X	-	X	175	4,954	佐賀	Saga	
X	-	-	X	299	4,435	長崎	Nagasaki	
46	X	X	X	262,080	600,731	計	Total	
X	5	X	X	37,334	84,995	熊本	Kumamoto	熊本 Kumamoto
148	X	-	X	38,139	167,149	大分	Oita	
364	X	X	X	256	157,502	宮崎	Miyazaki	
X	12	X	X	998	165,871	鹿児島	Kagoshima	
492	X	60	0	76,727	575,517	計	Total	
76	38	-	X	28,948	77,424	沖縄	Okinawa	沖縄 Okinawa
95,163	6,661	100,530	4,819	3,411,514	7,804,982	全 国 計	Grand Total	

### 8-4 販売（消費）数量 Volume of Sales (Consumption)

## (1) 酒類の販売（消費）数量

Volume of sales (consumption) of liquors

(単位：kl)  
(In kl)

区 分 Type	酒 類 製 造 者 の 移 出 数 量 Volume of shipment by liquor manufacturers						販売業者の販売数量 Volume of sales by distributors		平成27年3月31日現在 販売業者の 手持数量 Volume in stock under distributors as of March 31, 2015	消費者に 対する販 売数量計 Total volume of sales to consumers ①+②
	製造場 (課税) Manufacturing factories (taxable)	製造場の 支店等 Branches of manufacturing factory, etc.	卸売業者 Wholesalers	小売業者 Retailers	消費者 Consumers ①	計 Total	販売業者 Distributors	消 費 者 Consumers ②		
清 酒 Sake	△ 99	94,206	381,904	66,146	12,427	554,592	938,085	545,008	71,455	557,435
合 成 清 酒 Sake compound	65	19,781	14,153	1,021	72	35,089	69,223	33,626	3,305	33,702
連 続 式 蒸 留 酒 Continuous distillation Japanese spirits (shochu)	0	226,881	129,798	11,141	242	368,065	1,029,009	399,918	58,729	400,164
単 式 蒸 留 酒 Simple system distillation Japanese spirits (shochu)	213	196,640	229,873	26,413	2,653	455,799	856,345	459,765	80,579	462,411
み り ん Mirin (rice cooking wine)	356	61,530	36,538	1,827	2,308	102,562	204,438	99,165	9,903	101,474
ビ ー ル Beer	178	2,518,484	127,123	4,087	7,972	2,657,849	7,968,829	2,587,577	188,871	2,595,539
果 実 酒 Fruit wine	△ 31	61,606	43,712	8,668	6,187	120,147	675,737	344,477	126,703	350,670
甘 味 果 実 酒 Sweet fruit wine	0	2,707	3,031	157	244	6,146	21,843	9,775	4,355	10,019
ウ イ ス キ ー Whisky	4	52,093	53,615	69	68	105,850	365,449	117,999	26,499	118,070
ブ ラ ン デ ー Brandy	0	3,035	1,916	12	7	4,973	16,758	6,621	2,989	6,628
発 泡 酒 Sparkling liquor	82	762,218	5,022	616	1,000	768,945	2,412,995	763,937	68,162	764,936
原 料 用 アル コ ー ル Alcohol for material	} 490	354,846	101,009	35	187	456,573	1,374,523	318,674	43,861	318,871
ス ピ リ ッ ツ Spirits										
リ キ ュ ー ル Liqueurs	1,862	1,499,585	348,837	3,372	1,734	1,855,397	6,100,429	1,977,630	217,401	1,979,359
そ の 他 の 醸 造 酒 Other brewed liquors	721	529,410	12,144	182	176	542,649	1,790,552	626,209	41,681	626,389
粉 末 酒 Powder liquor	} 0	13	1,186	178	87	1,463	5,694	5,636	702	5,722
雑 酒 Miscellaneous liquor										
合 計 Grand Total	3,850	6,383,045	1,489,885	123,943	35,406	8,036,126	23,829,959	8,296,051	945,230	8,331,433

調査期間等：平成26年4月1日から平成27年3月31日までの間の販売された酒類について、酒類製造者又は酒類販売業者から提出された「移出数量明細書」又は「酒類の販売数量等報告書」に基づき作成したものである。

Period covered by survey, etc.: The table above has been prepared based on the "Statement of volumes shipped" or "Report on volumes of alcoholic beverages sold" filed by manufacturers or sellers of alcoholic beverages, respectively, with regard to alcoholic beverages sold during the period April 1, 2014 through March 31, 2015.



## (2) 販売（消費）数量の累年比較

Yearly comparison of volume of sales (consumption)

区 分 Type	平成23年度 FY2011	平成24年度 FY2012	平成25年度 FY2013	平成26年度 FY2014
清 酒 Sake	601,338	592,661	580,934	557,435
合 成 清 酒 Sake compound	39,988	39,599	36,525	33,702
連 続 式 蒸 留 酒 Continuous distillation Japanese spirits (shochu)	433,200	426,740	424,850	400,164
単 式 蒸 留 酒 Simple system distillation Japanese spirits (shochu)	484,332	481,351	486,428	462,411
み り ん Mirin (rice cooking wine)	98,313	104,571	104,572	101,474
ビ ー ル Beer	2,690,379	2,684,573	2,664,645	2,595,539
果 実 酒 Fruit wine	289,669	320,785	332,398	350,670
甘 味 果 実 酒 Sweet fruit wine	8,429	9,199	9,099	10,019
ウ イ ス キ ー Whisky	96,845	98,865	107,846	118,070
ブ ラ ン デ ー Brandy	7,317	7,378	6,897	6,628
発 泡 酒 Sparkling liquor	838,065	781,290	747,549	764,936
原 料 用 ア ル コ ー ル Alcohol for material	233,165	248,081	276,041	318,871
ス ピ リ ッ ツ Spirits				
リ キ ュ ー ル Liqueurs	1,870,763	1,973,727	2,103,324	1,979,359
そ の 他 の 醸 造 酒 Other brewed liquors	791,496	753,090	696,755	626,389
粉 末 酒 Powder liquor	17,868	15,629	13,240	5,722
雑 酒 Miscellaneous liquor				
合 計 Grand Total	8,501,212	8,537,587	8,591,118	8,331,433

(注) 沖縄県分は含まない。

Note: Figures for Okinawa are not included.

(3) 都道府県別の販売（消費）数量  
Volume of sales (consumption) by prefectures

区分 Type		清 酒 Sake	合成清酒 Sake compound	連続式蒸留 しょうちゆう Continuous distillation Japanese spirits (shochu)	単式蒸留 しょうちゆう Simple system distillation Japanese spirits (shochu)	みりん Mirin (rice cooking wine)	ビ ール Beer	果実酒 Fruit wine	甘 味 果実酒 Sweet Fruit wine	
										国税局・都道府県 Regional Taxation Bureau / Prefecture
札幌 Sapporo	北海道 Hokkaido	22,965	1,656	36,756	6,191	3,469	121,520	15,853	341	
仙台 Sendai	青森 Aomori	7,040	767	8,970	3,373	596	26,402	2,748	95	
	岩手 Iwate	7,442	401	7,238	3,700	835	26,744	2,612	47	
	宮城 Miyagi	12,647	742	8,501	8,052	1,612	48,802	6,091	187	
	秋田 Akita	8,212	621	6,696	2,355	542	21,936	1,916	68	
	山形 Yamagata	7,458	548	6,497	2,445	789	22,603	2,565	73	
	福島 Fukushima	12,789	613	5,972	8,013	1,245	39,232	3,723	85	
	計 Total		55,588	3,692	43,874	27,938	5,619	185,719	19,655	555
関東信越 Kanto Shinetsu	茨城 Ibaraki	13,172	798	8,961	8,788	1,439	45,984	5,282	101	
	栃木 Tochigi	8,683	437	7,809	5,121	988	31,132	3,762	75	
	群馬 Gunma	8,556	449	10,251	3,791	1,155	28,975	3,811	77	
	埼玉 Saitama	26,178	1,396	31,977	15,207	3,658	102,432	17,304	245	
	新潟 Niigata	23,851	1,306	10,155	4,883	1,875	52,006	4,895	95	
	長野 Nagano	13,582	503	7,541	6,257	1,572	40,651	5,749	128	
	計 Total		94,022	4,889	76,694	44,047	10,687	301,180	40,803	721
東京 Tokyo	千葉 Chiba	23,075	1,352	21,248	16,105	10,425	96,202	15,239	283	
	東京 Tokyo	69,694	4,486	65,155	44,494	14,248	493,290	96,590	2,689	
	神奈川 Kanagawa	31,133	1,803	33,875	22,204	5,185	168,587	27,230	595	
	山梨 Yamanashi	3,745	259	3,020	2,853	570	14,391	7,706	212	
	計 Total		127,647	7,900	123,298	85,656	30,428	772,470	146,765	3,779
金沢 Kanazawa	富山 Toyama	7,087	191	2,790	2,894	677	23,489	1,849	50	
	石川 Ishikawa	7,528	283	2,511	3,484	887	24,237	2,422	72	
	福井 Fukui	4,780	289	1,310	2,751	595	17,033	1,016	53	
	計 Total		19,395	763	6,611	9,129	2,159	64,759	5,287	175
名古屋 Nagoya	岐阜 Gifu	9,779	690	4,070	6,201	1,425	30,570	3,682	104	
	静岡 Shizuoka	15,448	1,127	11,500	12,436	2,756	64,566	7,090	248	
	愛知 Aichi	24,412	1,852	15,039	21,533	7,301	147,764	15,180	430	
	三重 Mie	8,411	585	3,593	5,779	1,345	29,807	2,531	239	
	計 Total		58,050	4,255	34,202	45,950	12,827	272,707	28,483	1,021
大阪 Osaka	滋賀 Shiga	6,370	261	2,137	4,170	1,051	18,389	1,948	145	
	京都 Kyoto	13,686	637	3,897	8,671	2,802	61,318	7,816	299	
	大阪 Osaka	33,493	1,728	15,427	33,322	7,256	213,450	26,178	801	
	兵庫 Hyogo	23,504	1,152	9,426	18,976	4,483	107,784	11,889	443	
	奈良 Nara	5,767	260	1,908	4,262	919	19,669	1,988	70	
	和歌山 Wakayama	4,931	258	2,198	3,406	993	17,323	2,412	63	
	計 Total		87,751	4,296	34,993	72,807	17,504	437,933	52,231	1,821
	広島 Hiroshima	鳥取 Tottori	3,482	292	1,318	2,477	595	11,119	790	35
島根 Shimane		4,344	215	1,699	3,764	691	12,782	1,055	270	
岡山 Okayama		7,812	481	3,446	7,778	1,360	28,617	2,569	90	
広島 Hiroshima		12,440	658	5,626	13,786	2,149	56,283	5,350	195	
山口 Yamaguchi		6,328	350	3,242	7,232	1,208	25,465	1,888	80	
計 Total			34,406	1,996	15,331	35,037	6,003	134,266	11,652	670
高松 Takamatsu	徳島 Tokushima	3,077	192	1,248	3,234	602	12,722	1,007	71	
	香川 Kagawa	4,042	281	1,804	3,705	1,877	18,248	1,364	56	
	愛媛 Ehime	5,976	406	3,166	5,830	1,514	26,080	1,865	70	
	高知 Kochi	3,724	194	2,021	3,277	548	17,312	1,079	39	
	計 Total		16,819	1,073	8,239	16,046	4,541	74,362	5,315	236
福岡 Fukuoka	福岡 Fukuoka	19,068	1,202	8,196	33,337	3,350	98,234	12,099	300	
	佐賀 Saga	4,184	250	1,133	4,585	532	14,299	1,003	39	
	長崎 Nagasaki	5,126	408	3,037	8,713	749	24,608	2,048	73	
	計 Total		28,378	1,860	12,366	46,635	4,631	137,141	15,150	412
熊本 Kumamoto	熊本 Kumamoto	4,251	437	2,812	13,824	1,194	28,697	2,964	84	
	大分 Oita	4,269	435	2,630	9,797	689	20,636	2,175	66	
	宮崎 Miyazaki	2,087	205	1,248	17,322	579	20,037	2,148	72	
	鹿児島 Kagoshima	1,807	245	1,110	32,032	1,144	24,112	2,189	66	
	計 Total		12,414	1,322	7,800	72,975	3,606	93,482	9,476	288
沖縄 Okinawa	沖縄 Okinawa	1,138	216	465	12,837	605	17,428	2,993	156	
全国計 Grand Total		557,435	33,702	400,164	462,411	101,474	2,595,539	350,670	10,019	

(注) 1 この表は、「(1)酒類の販売（消費）数量」の「消費者に対する販売数量計」欄を都道府県別に示したものである。

2 「全国計」欄は、沖縄分を含まない。

Note: 1 This table shows the breakdown of "Total volume of sales to consumers of (1) Volume of sales (consumption) of liquors by prefectures.

2 Figures for Okinawa are not included in those of Grand Total.

## 8 Liquor Tax

(単位 : kl)

(In kl)

ウイスキー Whisky	ブランデー Brandy	発泡酒 Sparkling liquor	原料用 アルコール・ スピリッツ Alcohol for material・ Spirits	リキュール Liqueurs	その他 Others	合計 Grand Total	区分 Type	
							国税局・都道府県 Regional Taxation Bureau/Prefecture	
6,490	236	38,848	11,320	104,700	25,955	396,300	北海道 Hokkaido	札幌 Sapporo
1,642	124	11,345	4,289	28,681	7,397	103,467	青森 Aomori	仙台 Sendai
1,251	47	8,318	4,104	25,615	6,804	95,153	岩手 Iwate	
3,097	99	14,199	6,764	40,117	9,915	160,827	宮城 Miyagi	
1,172	43	7,835	2,706	21,374	5,739	81,213	秋田 Akita	
1,227	42	5,322	2,557	17,939	4,411	74,481	山形 Yamagata	
2,219	77	11,195	4,817	30,559	8,119	128,657	福島 Fukushima	
10,608	432	58,214	25,237	164,285	42,385	643,798	計 Total	
2,711	90	13,064	5,556	43,708	12,584	162,239	茨城 Ibaraki	
1,891	176	8,424	3,740	25,323	8,719	106,273	栃木 Tochigi	
1,774	57	9,028	3,443	26,854	8,276	106,500	群馬 Gunma	
6,252	222	32,642	17,385	113,145	33,350	401,402	埼玉 Saitama	
2,568	87	15,847	5,971	42,388	10,332	176,258	新潟 Niigata	
2,072	76	9,961	3,358	29,440	8,076	128,975	長野 Nagano	
17,268	708	88,966	39,453	280,858	81,337	1,081,647	計 Total	
6,038	265	29,268	16,174	96,688	26,915	359,280	千葉 Chiba	東京 Tokyo
23,374	1,003	76,404	50,412	254,844	59,326	1,256,007	東京 Tokyo	
9,393	487	43,594	25,763	133,207	45,040	548,093	神奈川 Kanagawa	
993	32	3,791	1,532	10,875	3,122	53,120	山梨 Yamanashi	
39,798	1,787	153,057	93,881	495,614	134,403	2,216,500	計 Total	
841	64	7,326	3,244	17,034	4,598	72,137	富山 Toyama	
785	71	7,096	2,754	17,341	5,496	74,965	石川 Ishikawa	
424	37	6,900	1,726	10,490	3,967	51,373	福井 Fukui	
2,050	172	21,322	7,724	44,865	14,061	198,475	計 Total	
1,311	94	10,994	4,645	25,987	8,901	108,455	岐阜 Gifu	名古屋 Nagoya
3,042	153	16,875	7,617	48,977	15,267	207,102	静岡 Shizuoka	
4,837	326	42,054	18,047	108,176	29,982	436,934	愛知 Aichi	
1,175	72	9,292	3,951	25,308	6,400	98,488	三重 Mie	
10,366	645	79,215	34,261	208,447	60,550	850,979	計 Total	
745	44	6,423	3,580	17,482	5,601	68,348	滋賀 Shiga	大阪 Osaka
2,144	158	17,684	7,053	42,783	12,622	181,567	京都 Kyoto	
8,428	568	66,450	29,495	159,960	50,745	647,299	大阪 Osaka	
3,879	276	36,589	14,635	89,988	27,135	350,162	兵庫 Hyogo	
799	48	7,038	5,441	17,844	5,548	71,559	奈良 Nara	
489	63	7,431	2,836	16,325	5,437	64,164	和歌山 Wakayama	
16,484	1,157	141,615	63,040	344,382	107,088	1,383,099	計 Total	
409	34	3,979	1,369	9,864	3,877	39,639	鳥取 Tottori	広島 Hiroshima
441	27	4,450	1,173	9,556	5,090	45,557	島根 Shimane	
1,200	115	10,585	4,459	25,646	10,485	104,643	岡山 Okayama	
1,965	177	22,429	6,419	44,538	18,131	190,146	広島 Hiroshima	
811	102	10,968	2,227	19,494	10,435	89,839	山口 Yamaguchi	
4,826	455	52,411	15,647	109,098	48,018	469,824	計 Total	
472	40	5,160	1,307	9,262	4,692	43,089	徳島 Tokushima	高松 Takamatsu
610	51	5,688	2,405	14,486	5,103	59,722	香川 Kagawa	
767	76	8,964	3,004	19,977	9,202	86,894	愛媛 Ehime	
483	44	10,431	2,106	12,476	5,486	59,222	高知 Kochi	
2,332	211	30,243	8,822	56,201	24,483	248,927	計 Total	
3,767	375	38,337	9,324	70,945	27,980	326,517	福岡 Fukuoka	福岡 Fukuoka
401	53	6,183	1,044	10,316	5,288	49,310	佐賀 Saga	
715	99	10,047	1,966	17,548	8,816	83,953	長崎 Nagasaki	
4,883	527	54,567	12,334	98,809	42,084	459,780	計 Total	
885	80	13,284	2,167	22,900	16,177	109,758	熊本 Kumamoto	熊本 Kumamoto
903	113	8,622	1,699	13,934	8,381	74,349	大分 Oita	
565	61	10,253	1,420	14,745	12,431	83,174	宮崎 Miyazaki	
612	44	14,319	1,866	20,521	14,758	114,823	鹿児島 Kagoshima	
2,965	298	46,478	7,152	72,100	51,747	382,104	計 Total	
603	32	18,978	3,827	33,746	7,822	100,845	沖縄 Okinawa	沖縄 Okinawa
118,070	6,628	764,936	318,871	1,979,359	632,111	8,331,433	全国計 Grand Total	

## 8-5 免 許 場 数

## Number of Licensed Sites

## (1) 酒類製造免許場数等

Number of licensed sites for manufacturing liquors, etc.

酒 類 の 種 類 Type of liquors	免 許 場 数 Number of licensed sites for manufacturing liquors	左のうち試験の ための免許場数 Number of licensed sites for examination (included in the number mentioned)	製 造 場 数 Number of licensed manufacturing factories	製 造 者 数 Number of licensed manufacturers	蔵 置 場 数 Number of warehousing sites
	場 Site	場 Site	場 Site	者 Person	場 Site
清 酒 Sake	1,785	108	1,634	1,724	406
合 成 清 酒 Sake compound	72	14	2	64	148
連続式蒸留しょうちゅう Continuous distillation Japanese spirits (shochu)	113	23	37	89	181
単式蒸留しょうちゅう Simple system distillation Japanese spirits (shochu)	855	83	363	802	368
み り ん Mirin (rice cooking wine)	109	16	30	96	158
ビ ー ル Beer	260	48	173	214	194
果 実 酒 Fruit wine	465	121	286	416	229
甘 味 果 実 酒 Sweet fruit wine	323	58	11	285	218
ウ イ ス キ ー Whisky	74	22	9	45	184
ブ ラ ン デ ー Brandy	121	45	1	100	185
原 料 用 アル コ ー ル Alcohol for material	104	16	9	92	153
発 泡 酒 Sparkling liquor	1,538	53	72	1,421	285
そ の 他 の 醸 造 酒 Other brewed liquors	1,653	100	247	1,571	277
ス ピ リ ッ ツ Spirits	1,931	85	28	1,784	388
リ キ ュ ー ル Liqueurs	1,943	101	185	1,792	401
粉 末 酒 Powder liquor	14	12	3	12	123
雑 酒 Miscellaneous liquor	1,621	46	6	1,532	297
<b>合 計 Grand Total</b>	<b>12,981</b>	<b>951</b>	<b>3,096</b>	<b>12,039</b>	<b>4,195</b>
各 酒 類 を 通 じ た も の (Real number)	<b>3,096</b>	<b>232</b>		<b>2,846</b>	<b>573</b>

調査対象：酒税法第7条（酒類の製造免許）の規定により免許を受けた場数である。

調査時点：平成27年3月31日

用語の説明：1 「免許場数」欄は、製造免許を付与している酒類の種類（品目を含む。以下同じ）の異なるごとに掲げている。

2 「製造場数」欄は、複数の種類を製造している場合には、製造数量が最も多い酒類の種類に掲げている。

3 「製造者数」欄は、製造者が免許をうけている酒類の種類異なるごとに掲げている。

Subject of survey: Number of sites licensed according to the provision of Liquor Tax Law, Sec 7 (Manufacturing license for liquors).

Time of survey: As of March 31, 2015.

Terminology: 1 Figures in "Number of licensed sites for manufacturing liquors" are counted by type of liquors (including items, the same hereinafter) for which manufacturing licenses are given.

2 As for "Number of licensed manufacturing factories", in the case that a licensed manufacturing factory manufactures more than one type, it is categorized as a manufacturing factory of its main product.

3 Figures in "Number of licensed manufacturers" are counted by type for which manufactures have manufacturing licenses.

## (2) 酒母及びもろみの製造場数

Number of manufacturing factories of yeast mash and unrefined sake

区 分 Type	製 造 場 数 Number of licensed manufacturing factories
酒 母 Yeast mash	場 Site 243
も ろ み Unrefined <i>sake</i>	419

調査時点：平成27年3月31日

Time of survey: As of March 31, 2015.

用語の説明：1 **酒母**とは、①酵母で含糖質物を発酵させることができるもの、②酵母を培養したもので、含糖質物を発酵させることができるもの並びに③これらにこうじを混和したものをいう。

2 **もろみ**とは、酒類の原料となる物品に発酵させる手段を講じたもので、こし又は蒸留する前のものをいう。

Terminology: 1 “Yeast mash” means ①yeast, ②cultured yeast which can ferment saccharated materials, or ③ mixture of yeast (or cultured yeast) and malted rice.

2 “Unrefined *sake*” means fermented materials for alcoholic beverages before filtering or distilling.

(3) 酒類販売業免許場数及び酒類販売業者数  
Number of licensed sites to sell liquors and liquor distributors

区 分 Type	販 売 場 数 Number of licensed sites to sell liquors			販 売 業 者 数 Number of licensed distributors	
	卸売に限る旨の条件が 付されているもの Under conditions to limit sales method to wholesale	販売方法に条件が 付されていないもの Under no conditions on sales method	計 Total		
	場 Site	場 Site	場 Site	者 Person	
販売条件もが法の付に及され条件卸てが売に付さるるの旨の *1	全 酒 類 All types of liquors	500	4,942	5,442	2,564
	ビ ー ル Beer	64	1,808	1,872	292
	洋 酒 Foreign liquors	92	1,066	1,158	549
	輸 出 入 酒 類 Export / import liquors	591	1,602	2,193	1,563
	店 頭 販 売 酒 類 Liquor sold over the counter	2	56	58	10
	協 同 組 合 員 間 酒 類 Liquor sold among cooperative association	-	5	5	-
	自 己 商 標 酒 類 Liquor of self-developed brand	10	187	197	76
	自 製 酒 類 Own product liquors	106	382	488	125
	期 限 付 Retail with time limit	-	-	-	-
	そ の 他 の 酒 類 Other alcoholic beverages	39	77	116	68
計 Total	1,404	10,125	11,529	5,247	
販売条件が付に小売に *2	全酒類 *3	一 般 の も の Ordinary ones	/	175,086	110,876
		期 限 付 Retail with time limit		23	4
		特 殊 の も の Special ones		56	7
		小 計 Subtotal		175,165	110,887
	そ の 他 の 酒 類 *4	一 般 の も の Ordinary ones	/	2,513	1,775
		期 限 付 Retail with time limit		50	20
		特 殊 の も の Special ones		884	819
		通 信 販 売 だ け の も の Items available only through mail-order sales		2,114	1,746
	小 計 Subtotal	5,561	4,360		
	計 Total	180,726	115,247		
媒 介 業 Intermediary			613	243	
代 理 業 Agency			-	-	

調査時点：平成27年3月31日

- 用語の説明： 1 媒介業とは、他人間の酒類の売買取引を継続的に媒介することをいう。ただし、営利を目的とするか否かは問わない。  
 2 代理業とは、製造者又は販売業者の酒類の販売に関する取引を継続的に代理することをいう。ただし、営利を目的とするか否かは問わない。  
 3 「販売場数」欄は、免許に付される条件により区分した場数を掲げている。  
 4 「販売業者数」欄は、営業の実態により区分した者数を掲げている。

Time of survey: As of March 31, 2015.

- Terminology: 1 "Intermediary" means serving as intermediary of liquor transactions between other parties, regardless whether it is profit-making or not.  
 2 "Agency" means serving as an agent continuously of a manufacturer or a distributor in liquor transactions, regardless whether it is profit-making or not.  
 3 Figures in the column "Number of licensed sites to sell liquors" show the number of sites classified according to the condition of licenses.  
 4 Figures in the column "Number of licensed distributors" show the number of dealers classified by the actual type of business.

\*1 Licensed distributors under conditions to limit sales method to wholesale or those under no conditions on sales method  
 \*2 Licensed distributors under conditions to limit sales method to retail  
 \*3 All types of liquors  
 \*4 Other liquors

## (4) 免許場数の累年比較

Yearly comparison of licensed sites

(単位：場)

(In site)

年 度 Fiscal year	酒 類 製 造 免 許 場 数 Number of licensed sites for manufacturing liquors							酒 類 製造場数 Number of licensed sites for manufacturing liquors	酒 類 販売場数 Number of licensed selling sites to sell liquors
	清 酒 Sake	合成清酒 Sake compound	連続式蒸留 しょうちゅう Continuous distillation Japanese spirits (shochu)	単式蒸留しよ うちゅう Simple system distillation Japanese spirits (shochu)	ビ ー ル Beer	そ の 他 Others	計 Total		
平成21年度 2009	1,906	74	114	885	285	12,198	15,462	3,090	196,570
22 2010	1,886	75	113	882	276	11,761	14,993	3,106	193,751
23 2011	1,863	73	112	873	271	10,997	14,189	3,107	192,466
24 2012	1,835	75	115	866	261	10,477	13,629	3,081	192,202
25 2013	1,806	73	113	860	259	10,119	13,230	3,089	192,596
26 2014	1,785	72	113	855	260	9,896	12,981	3,096	192,255

調査時点：翌年3月31日

関 連 表：「(1)酒類の製造免許場数等」、「(3)酒類販売業免許場数及び酒類販売業者数」

Time of survey: March 31 of the following year

Relevant tables: "(1) Number of licensed sites for manufacturing liquors, etc." and "(3) Numbers of licensed sites to sell liquors and licensed liquor distributors".

(5) 都道府県別の免許場数  
Number of licensed sites by prefectures

区分 Type 国税局・都道府県 Regional Taxation Bureau / Prefecture			製 造 免 許 場 Number of licensed sites for manufacturing liquors								
			清 酒 Sake	合成清酒 Sake compound	連続式蒸留 しょうちゆう Continuous distillation Japanese spirits (shochu)	単式蒸留 しょうちゆう Simple system distillation Japanese spirits (shochu)	みりん Mirin(rice cooking wine)	ビール Beer	果実酒 Fruit wine	甘味 果実酒 Sweet Fruit wine	ウイスキー Whisky
札幌 Sapporo	北海道 Hokkaido		17	3	4	12	3	21	36	15	4
仙台 Sendai	青森 Aomori		24	-	-	5	-	4	8	2	1
	岩手 Iwate		26	-	2	9	-	6	7	6	-
	宮城 Miyagi		36	-	1	8	-	5	-	1	1
	秋田 Akita		44	4	2	13	1	4	6	5	-
	山形 Yamagata		56	-	1	18	-	2	15	12	-
	福島 Fukushima		75	2	3	28	-	3	5	2	1
	計 Total		261	6	9	81	1	24	41	28	3
関東信越 Kanto Shinetsu	茨城 Ibaraki		52	3	4	23	2	9	9	8	2
	栃木 Tochigi		41	1	1	13	2	7	10	6	2
	群馬 Gunma		29	2	5	7	-	8	7	6	1
	埼玉 Saitama		36	2	3	12	2	5	6	6	2
	新潟 Niigata		97	3	4	19	2	6	17	8	1
	長野 Nagano		87	1	4	31	3	11	35	23	2
	計 Total		342	12	21	105	11	46	84	57	10
東京 Tokyo	千葉 Chiba		41	3	4	23	6	7	9	6	3
	東京 Tokyo		18	2	-	18	3	12	13	5	3
	神奈川 Kanagawa		17	4	7	9	3	17	11	9	7
	山梨 Yamanashi		16	1	3	5	2	4	88	80	7
	計 Total		92	10	14	55	14	40	121	100	20
金沢 Kanazawa	富山 Toyama		24	2	2	3	1	4	5	2	2
	石川 Ishikawa		43	1	3	6	2	4	6	1	-
	福井 Fukui		40	-	-	2	1	4	2	1	-
	計 Total		107	3	5	11	4	12	13	4	2
名古屋 Nagoya	岐阜 Gifu		58	7	7	13	3	2	14	9	1
	静岡 Shizuoka		31	2	4	14	2	16	11	9	2
	愛知 Aichi		52	6	8	14	16	9	13	10	4
	三重 Mie		38	2	4	5	1	7	5	4	2
	計 Total		179	17	23	46	22	34	43	32	9
大阪 Osaka	滋賀 Shiga		50	1	1	4	-	4	3	3	1
	京都 Kyoto		54	2	3	10	3	7	4	4	3
	大阪 Osaka		24	4	4	7	5	10	19	14	6
	兵庫 Hyogo		91	6	11	23	12	10	9	9	4
	奈良 Nara		43	-	-	8	2	2	2	3	-
	和歌山 Wakayama		23	-	1	5	3	2	6	7	-
	計 Total		285	13	20	57	25	35	43	40	14
広島 Hiroshima	鳥取 Tottori		23	-	1	8	-	3	5	3	-
	島根 Shimane		35	-	-	21	3	1	5	2	-
	岡山 Okayama		55	-	-	19	4	5	11	7	1
	広島 Hiroshima		63	2	3	14	5	2	8	6	2
	山口 Yamaguchi		47	-	-	8	-	2	1	1	-
	計 Total		223	2	4	70	12	13	30	19	3
高松 Takamatsu	徳島 Tokushima		27	1	1	11	6	-	3	1	1
	香川 Kagawa		9	-	-	2	1	1	2	1	-
	愛媛 Ehime		46	-	-	15	1	3	3	-	-
	高知 Kochi		21	-	-	10	1	1	2	-	-
	計 Total		103	1	1	38	9	5	10	2	1
福岡 Fukuoka	福岡 Fukuoka		73	1	3	47	2	8	8	4	2
	佐賀 Saga		30	-	-	10	2	1	2	1	-
	長崎 Nagasaki		17	-	1	25	-	2	3	-	-
	計 Total		120	1	4	82	4	11	13	5	2
熊本 Kumamoto	熊本 Kumamoto		14	2	2	47	1	4	7	4	1
	大分 Oita		35	-	-	36	-	3	8	4	-
	宮崎 Miyazaki		2	-	1	44	2	3	7	3	1
	鹿児島 Kagoshima		1	2	3	120	1	2	2	3	1
	計 Total		52	4	6	247	4	12	24	14	3
沖縄 Okinawa	沖縄 Okinawa		4	-	2	51	-	7	7	7	3
全国計 Grand Total			1,785	72	113	855	109	260	465	323	74

(注) この表は、「(1)酒類製造免許場数等」、「(3)酒類販売業免許場数及び酒類販売業者数」を都道府県別に示したものである。

Note: This table shows the breakdown of "(1)Number of licensed sites for manufacturing liquors" and "(3)Number of licensed sites to sell liquors and liquor distributors" by prefectures.



(単位：場、者)  
(In site, person)

数			製造場数 Number of licensed manufacturing factories	製造者数 Number of licensed manufacturers	販売場数 Number of licensed sites to sell liquors		販売業者数 Number of distributors		区分 Type		
ブランデー Brandy	その他 Others	計 Total			卸売業 Wholesalers	小売業 Retailers	卸売業 Wholesalers	小売業 Retailers	国税局・都道府県 Regional Taxation Bureau /Prefecture		
5	159	279	84	223	318	8,316	98	4,936	北海道	Hokkaido	札幌 Sapporo
3	107	154	37	138	99	2,344	25	1,630	青森	Aomori	仙台 Sendai
3	151	210	50	197	71	2,390	40	1,649	岩手	Iwate	
1	191	244	49	214	134	3,507	34	2,341	宮城	Miyagi	
2	221	302	59	289	65	2,164	20	1,610	秋田	Akita	
4	304	412	81	405	64	2,173	46	1,516	山形	Yamagata	
-	405	524	99	502	129	3,426	60	2,452	福島	Fukushima	
13	1,379	1,846	375	1,745	562	16,004	225	11,198	計	Total	
4	275	391	67	334	134	4,578	115	3,006	茨城	Ibaraki	関東信越 Kanto Shinetsu
2	208	293	60	220	121	3,082	55	2,108	栃木	Tochigi	
-	178	243	47	210	98	3,008	35	2,008	群馬	Gunma	
-	189	263	47	254	242	7,987	124	4,640	埼玉	Saitama	
3	502	662	142	644	226	4,381	80	3,191	新潟	Niigata	
11	495	703	155	664	160	4,018	122	2,645	長野	Nagano	
20	1,847	2,555	518	2,326	981	27,054	531	17,598	計	Total	
4	224	330	54	277	306	7,570	160	4,505	千葉	Chiba	東京 Tokyo
4	133	211	67	459	2,221	18,365	1,487	10,463	東京	Tokyo	
7	108	199	47	83	556	9,363	274	5,342	神奈川	Kanagawa	
17	256	479	111	395	117	1,951	43	1,382	山梨	Yamanashi	
32	721	1,219	279	1,214	3,200	37,249	1,964	21,692	計	Total	
1	22	68	33	68	78	1,825	28	1,153	富山	Toyama	金沢 Kanazawa
-	37	103	58	101	139	2,038	33	1,299	石川	Ishikawa	
-	31	81	46	81	39	1,451	14	934	福井	Fukui	
1	90	252	137	250	256	5,314	75	3,386	計	Total	
-	314	428	89	408	105	2,938	25	1,860	岐阜	Gifu	名古屋 Nagoya
3	211	305	67	262	165	4,868	50	2,908	静岡	Shizuoka	
3	311	446	85	401	316	8,464	103	4,770	愛知	Aichi	
-	217	285	53	267	66	2,440	27	1,474	三重	Mie	
6	1,053	1,464	294	1,338	652	18,710	205	11,012	計	Total	
2	152	221	62	213	69	1,859	52	1,073	滋賀	Shiga	大阪 Osaka
3	96	189	75	156	201	3,749	84	2,374	京都	Kyoto	
10	139	242	53	172	719	10,983	334	6,683	大阪	Osaka	
5	228	408	134	347	353	7,208	241	4,583	兵庫	Hyogo	
-	157	217	48	213	74	1,879	36	1,299	奈良	Nara	
1	69	117	50	116	112	1,933	46	1,467	和歌山	Wakayama	
21	841	1,394	422	1,217	1,528	27,611	793	17,479	計	Total	
1	68	112	29	111	41	1,045	13	660	鳥取	Tottori	広島 Hiroshima
-	124	191	51	188	51	1,434	21	991	島根	Shimane	
2	244	348	78	332	107	2,908	78	1,881	岡山	Okayama	
3	200	308	80	281	212	4,079	72	2,656	広島	Hiroshima	
-	183	242	54	241	102	2,285	33	1,550	山口	Yamaguchi	
6	819	1,201	292	1,153	513	11,751	217	7,738	計	Total	
1	135	187	39	185	152	1,309	14	931	徳島	Tokushima	高松 Takamatsu
-	49	65	15	56	92	1,525	16	985	香川	Kagawa	
-	228	296	59	294	174	2,375	43	1,541	愛媛	Ehime	
1	123	159	43	145	92	1,455	16	1,126	高知	Kochi	
2	535	707	156	680	510	6,664	89	4,583	計	Total	
2	366	516	96	459	423	6,558	171	4,143	福岡	Fukuoka	福岡 Fukuoka
1	144	191	33	191	47	1,220	12	770	佐賀	Saga	
1	101	150	36	138	60	2,328	30	1,625	長崎	Nagasaki	
4	611	857	165	788	530	10,106	213	6,538	計	Total	
2	125	209	63	186	323	2,739	60	1,961	熊本	Kumamoto	熊本 Kumamoto
3	201	290	62	269	218	1,993	26	1,436	大分	Oita	
2	89	154	54	136	251	1,756	39	1,294	宮崎	Miyazaki	
2	206	343	129	310	664	3,333	52	2,766	鹿児島	Kagoshima	
9	621	996	308	901	1,456	9,821	177	7,457	計	Total	
2	128	211	66	204	1,023	2,126	660	1,630	沖縄	Okinawa	沖縄 Okinawa
121	8,804	12,981	3,096	12,039	11,529	180,726	5,247	115,247	全国計	Grand Total	

## 9～15 消費税、酒税以外の間接税各表

統計表を見る方のために

### 1 利用上の注意

この章は、平成26年4月1日から平成27年3月31日までの消費税、酒税以外の間接税の申告又は処理による課税実績を掲げた。ただし、印紙税については上記期間における現金納付に係る分を掲げた。

### 2 消費税、酒税以外の間接税の概要

#### (1) 「9 たばこ税及びたばこ特別税」

たばこ税は、紙巻たばこ等の製造たばこに対して課税される。

たばこ税の税率は、次のとおりである。

イ 喫煙用の製造たばこ	}	1,000本につき	平成22年9月30日まで	3,552円
・第1種（紙巻たばこ）			平成22年10月1日から	5,302円
・第2種（パイプたばこ）				
・第3種（葉巻きたばこ）				
ロ かみ用の製造たばこ				
ハ かぎ用の製造たばこ				
ニ 紙巻たばこ旧3級品		1,000本につき	平成22年9月30日まで	1,686円
			平成22年10月1日から	2,517円

(注) たばこ特別税は、たばこ税にあわせて課され、上記イ～ハについては1,000本につき820円、ニは1,000本につき389円である。

#### (2) 「10 揮発油税及び地方揮発油税」

揮発油税及び地方揮発油税は、揮発油に対して課税される。

揮発油税及び地方揮発油税の税率は、揮発油1klにつき次の金額である。

揮発油税	48,600円
地方揮発油税	5,200円
計	53,800円

#### (3) 「11 航空機燃料税」

航空機燃料税は、航空機に積み込まれる航空機燃料に対して課税される。

航空機燃料税の税率は、航空機燃料1klにつき

平成23年3月31日まで	26,000円
平成23年4月1日から	18,000円

ただし、沖縄路線航空機

1klにつき	平成23年3月31日まで	13,000円
	平成23年4月1日から	9,000円

特定離島路線航空機

1klにつき	平成23年3月31日まで	19,500円
	平成23年4月1日から	13,500円

#### (4) 「12 石油ガス税」

石油ガス税は、自動車用の石油ガス容器に充てんされる石油ガスに対して課税される。

石油ガス税の税率は、課税石油ガス1kgにつき17円50銭である。

#### (5) 「13 石油石炭税」

石油石炭税は、原油の採取場から移出する原油、ガス状炭化水素又は石炭及び保税地域から引き取る原油若しくは石油製品、ガス状炭化水素又は石炭に対して課税される。

石油石炭税の税率は、原油及び輸入石油製品	1klにつき	平成24年9月30日まで	2,040円
		平成24年10月1日から	2,290円
		平成26年4月1日から	2,540円
ガス状炭化水素	1tにつき	平成24年9月30日まで	1,080円
		平成24年10月1日から	1,340円
		平成26年4月1日から	1,600円
石炭	1tにつき	平成24年9月30日まで	700円
		平成24年10月1日から	920円
		平成26年4月1日から	1,140円

(6) 「14 印紙税」

印紙税は、流通取引に関連して作成される文書に対して課税される。

印紙税の税率は、次のとおりである（一般的な契約書、証書等のうち主なものについて掲げた。）。

- イ 不動産の譲渡契約書、消費貸借契約書、運送契約書  
 契約金額により 200円～60万円（契約金額 1万円未満は非課税）  
 不動産の譲渡契約書で契約金額が 10万円を超えるものについては税率が軽減されている。
- ロ 請負契約書  
 契約金額により 200円～60万円（契約金額 1万円未満は非課税）  
 建設工事に係る請負契約書で契約金額が 100万円を超えるものについては税率が軽減されている。
- ハ 約束手形、為替手形  
 手形金額により 200円～20万円（手形金額10万円未満は非課税）
- ニ 株券、出資証券、社債券、受益証券  
 券面金額により 200円～2万円
- ホ 預貯金証書、保険証券、信用状等  
 1通につき200円
- ヘ 配当金額収証、配当金振込通知書  
 配当金額3,000円以上の場合200円（配当金額3,000円未満は非課税）
- ト 金銭、有価証券の受取書で営業に関するもの  
 受取金額により200～20万円（受取金額5万円未満は非課税）
- チ 預貯金通帳、信託通帳、掛金通帳  
 1冊1年につき200円
- リ 判取帳  
 1冊1年につき4,000円

(7) 「15 電源開発促進税」

電源開発促進税は、一般電気事業者の販売電気の電力量に対して課税される。

電源開発促進税の税率は、販売電気kWhにつき375円である。

9-15 Table for Indirect Tax other than Consumption Tax and Liquor Tax

For the people who use the statistical tables

1 Notes on use

This section shows the status of taxation of indirect tax other than consumption tax and liquor tax according to returns filed or dispositions made between April 1, 2014 and March 31, 2015.

As for stamp tax, however, figures for tax payment by cash

2 Outline of indirect taxes other than consumption tax and liquor tax

(1) "9 Tobacco tax and Special tobacco surtax"

Tobacco tax is levied on manufactured tobacco such as cigarettes.

The tax rates of tobacco tax are as follows.

A: Manufactured tobacco for smoking * Type 1 (cigarette) * Type 2 (pipe smoking tobacco) * Type 3 (cigar) * Type 4 (shredded tobacco) B: Manufactured chewing tobacco C: Manufactured sniffing tobacco D: Former third class cigarette :	}	3,552 yen per 1,000 pieces on or before September 30, 2010 5,302 yen per 1,000 pieces on or after October 1, 2010  1,686 yen per 1,000 pieces on or before September 30, 2010 2,517 yen per 1,000 pieces on or after October 1, 2010
---	---	--

Note: Special tobacco surtax has been levied on top of Tobacco tax. The tax rate of special tobacco surtax on A to C is 820 yen per 1000 pieces and that for D 389 yen per 1000 pieces.

(2) "10 Gasoline tax and Local gasoline tax"

Gasoline tax and Local gasoline tax are imposed on gasoline. The tax rates of gasoline tax and local gasoline tax per kiloliter are as follows.

Gasoline tax: 48,600 yen  
 Local gasoline tax: 5,200 yen  
 Total: 53,800 yen

(3) “11 Aviation fuel tax”

Aviation fuel tax is imposed on aviation fuel supplied to aircraft.

The tax rates of Aviation fuel tax are as follows.

26,000 yen per kiloliter of aviation fuel on or before March 31,2011.

18,000 yen per kiloliter of aviation fuel on or after April 1,2011.

But as for Okinawa air route, the tax rate for aviation fuel loaded in an aircraft (limited to the amount consumed on the route) are as follows.

13,000 yen per kiloliter on or before March 31,2011.

9,000 yen per kiloliter on or after April 1,2011.

For air routes to solitary islands, aviation fuel tax rate are as follows.

19,500 yen per kiloliter on or before March 31,2011.

13,500 yen per kiloliter on or after April 1,2011.

(4) “12 Liquefied petroleum gas tax”

Liquefied petroleum gas tax is imposed on petroleum gas filled in the fuel tanks of automobiles.

The tax rate is 17.5 yen per kilogram of taxable petroleum gas.

(5) “13 Petroleum and coal tax”

Petroleum and coal tax is levied on crude petroleum, gaseous hydrocarbon, or coal shipped from oil extraction sites as well as crude petroleum or petrochemicals, gaseous hydrocarbon, or coal withdrawn from bonded areas. The tax rates are as follows:

- Crude petroleum/petrochemicals	2,040 yen per kiloliter on and before September 30, 2012
	2,290 yen per kiloliter on and after October 1, 2012
	2,540 yen per kiloliter on and after April 1, 2014
- Gaseous hydrocarbon	1,080 yen per ton on and before September 30, 2012
	1,340 yen per ton on and after October 1, 2012
	1,600 yen per ton on and after April 1, 2014
- Coal	700 yen per ton on and before September 30, 2012
	920 yen per ton on and after October 1, 2012
	1,140 yen per ton on and after April 1, 2014

(6) “14 Stamp tax”

Stamp tax is levied on certain documents related to transactions or distribution. The tax rates of stamp tax are as follows. (The rates listed are those for major documents among ordinary contracts and certificates.)

A: Contract for transfer of real estate, Contract for loan for consumption, Contract for transportation

From 200 yen to 600,000 yen depending on the amount of contract. (Non-taxable when the amount of contract is less than 10,000 yen.)

The tax rate is reduced when the amount of the contract for transfer of real estate exceeds 100,000 yen.

B: Contract agreement

From 200 yen to 600,000 yen depending on the amount of contract. (Non-taxable when the amount of contract is less than 10,000 yen.)

The tax rate is reduced when the amount of the contract agreement for construction exceeds a million yen.

C: Promissory note, Bill of exchange

From 200 yen to 200,000 yen depending on the amount of bill. (Non-taxable when the amount of bill is less than 100,000 yen.)

D: Share certificate, Investment certificate, Bond certificate, Beneficiary certificate

From 200 yen to 20,000 yen depending on the face value

E: Deposit certificate, Insurance certificate, Letter of credit

200 yen per document

F: Dividend warrant, Dividend transfer notice

200 yen when the amount of dividend exceeds 3,000 yen. (Non-taxable when the amount of dividend is less than 3,000 yen.)

G: Receipt of cash or securities related to business

From 200 yen to 200,000 yen depending on the amount of receipt. (Non-taxable when the amount of dividend is less than 50,000 yen.)

H: Bankbook, Trust bankbook, Passbook

200 yen per book, per year

I : Receipt book (Hantoricho)

4,000 yen per book, per year

(7) “15 Promotion of power-resources development tax”

Promotion of power-resources development tax is levied on electric power sold by general electric power companies. The tax rate for the promotion of power-resources development tax is 375 yen.

## 9 たばこ税及びたばこ特別税

### Tobacco Tax and Special Tobacco Surtax

## (1) 課税状況

Statistics of taxation

区 分 Type	国 税 庁 National Tax Agency		税 関 分 Customhouse	
	課税標準数量 Quantity as tax base	税 額 Amount of tax	課税標準数量 Quantity as tax base	税 額 Amount of tax
	千本 Thousand	百万円 Million yen	千本 Thousand	百万円 Million yen
平成 21 年度 <b>FY2009</b>	152,797,385	659,812	82,632,014	361,326
22 <b>2010</b>	139,146,335	658,995	77,619,344	386,176
23 <b>2011</b>	109,754,218	650,393	89,785,473	549,830
24 <b>2012</b>	116,949,715	690,224	80,187,430	491,034
25 <b>2013</b>	117,710,831	692,742	80,657,066	493,877
26 <b>2014</b>	112,047,811	657,258	71,014,870	434,863
紙巻たばこ Cigarette	112,045,683	657,245	70,656,246	432,631
パイプたばこ Pipe smoking tobacco	14	0	239,054	1,473
葉巻たばこ Cigar	8	0	117,044	741
刻みたばこ Shredded tobacco	1,647	10	1,133	7
かみ用の製造たばこ Manufactured chewing tobacco	8	0	121	1
かぎ用の製造たばこ Manufactured sniffing tobacco	452	3	1,272	10
計 <b>Total</b>	112,047,811	657,258	71,014,870	434,863
手持品課税額 Amount of tax for goods in stock		-		-
合計税額 <b>Total amount of tax</b>		657,258		434,863
控除税額 Amount of tax deducted		4,227		0
差引税額 <b>Amount of tax after deduction</b>		653,031		434,863
Additional tax 加算税	過少申告 For understatement	X		0
	無申告 For failure to file	X		-
課税人員 Number of taxed taxpayers		456 人 Person		69,868 人 Person
還付金額 Amount of refund		11 百万円 Million yen		5,056 百万円 Million yen
納期限延長税額 Amount of tax subject to postponement of due date for tax payment		-		22,377

調査期間等：平成26年4月1日から平成27年3月31日までの間の申告又は処理による課税実績である。

Period covered by survey : This table shows the status of taxation based on returns filed or cases processed between April 1, 2014 and March 31, 2015.

## (2) 免除状況

Statistics of exemption

(単位：百万本)  
(In million pieces)

区 分 Type	未 納 税 Non-taxable transference	輸 出 免 税 Export exemption	そ の 他 Others	合 計 Total
紙巻たばこ Cigarette				
本則税率 Regular tax rate	214,803	10,556	4	225,362
暫定税率 Temporary tax rate	18,090	4	0	18,095
小 計 Subtotal	232,893	10,560	4	243,457
パイプたばこ Pipe smoking tobacco	0	0	-	0
葉巻たばこ Cigar	-	-	-	-
刻みたばこ Shredded tobacco	0	-	-	0
かみ用の製造たばこ Manufactured chewing tobacco	0	-	-	0
かぎ用の製造たばこ Manufactured sniffing tobacco	2	0	-	2
合 計 Total	232,895	10,560	4	243,459
人 員 Number of taxpayers	人 Persons 893	人 Persons 1,074	人 Persons 35	人 Persons 2,002

資料：消費税室調

調査期間等：平成26年4月1日から平成27年3月31日までの間に免除の申請又は処理をしたものである。

(注) 税関分は含まない。

Source: Consumption Tax Office

Period covered by survey: This table shows the statistics of applications for exemption filed or cases processed between April 1, 2014 and March 31, 2015.

Note: Figures for customhouse are not included.

## (3) 製造場数

Number of manufacturing factories

(単位：場)  
(In site)

区 分 Type	場 数 Number of factories	
製 造 場 Manufacturing factories	製造たばこ製造場 Manufacturing factories for manufactured tobacco	27
	原料事務所 Regional leaf tobacco procuring office	6
	その他 Others	42
法定製造場 Statutory manufacturing factories	232	
合 計 Total	307	

調査時点：平成27年3月31日

Time of survey: March 31, 2015

# 10 揮発油税及び地方揮発油税

## Gasoline Tax and Local gasoline Tax

## (1) 課税状況

Statistics of taxation

区 分 Type		数 量 Volume	税 額 Amount of tax	
		kl	百万円 Million yen	
平成 21 年 度	FY2009	55,645,933	2,989,173	
22	2010	55,992,090	3,007,657	
23	2011	54,145,433	2,908,380	
24	2012	53,282,866	2,861,980	
25	2013	52,526,755	2,821,292	
26	2014	50,584,819	2,716,838	
移出数量	Amount of shipment	51,774,088		
エタノール相当数量	Amount of ethanol equivalent	498,115		
欠減控除数量	Amount of deduction for loss of reduction	691,531		
場内消費数量	Amount consumed in sites	642		
用途外使用等数量	Amount used for unintended use	25		
課税標準	Tax base	50,584,819	2,716,838	
控除税額	Amount of deduct tax		215	
差引計	Total after deduction		2,716,623	
Additional tax	加算税合 計	過少申告	For understatement	1
		無申告	For failure to file	4
		<b>Total</b>		<b>2,716,629</b>
課税人員	Number of taxable taxpayers		人 Person 1,528	
還付金額	Amount of refund		百万円 Million yen 0	
納期限延長税額	Amount of tax subject to postponement of due date for tax payment		420,141	

調査期間等：平成26年4月1日から平成27年3月31日までの間の申告又は処理による課税実績である。

(注) 税関分は含まない。

Period covered by survey : This table shows the status of taxation based on returns filed or cases processed between April 1, 2014 and March 31, 2015.  
 Note: Figures for customhouse are not included

## (2) 税関分の課税状況

Statistics of taxation for custom house

区 分 Type		数 量 Volume	税 額 Amount of tax	
		kl	百万円 Million yen	
引取数量	Amount of receiving	675,015		
エタノール相当数量	Amount of ethanol equivalent	-		
欠減控除数量	Amount of deduction for loss of reduction	9,058		
場内消費数量	Amount consumed in sites	-		
用途外使用等数量	Amount used for unintended use	-		
計	<b>Total</b>	<b>665,957</b>	<b>35,843</b>	
控除税額	Amount of deduct tax		-	
差引計	Total after deduction		35,843	
Additional tax	加算税合 計	過少申告	Deficient returns	1
		無申告	No return or return after due date	-
		<b>Total</b>		<b>35,844</b>
課税人員	Number of taxpayers		人 Person 2,071	
還付金額	Amount of refund		百万円 Million yen -	
納期限延長税額	Amount of tax subject to postponement of due date for tax payment		3,881	

調査期間等：平成26年4月1日から平成27年3月31日までの間の申告又は処理による課税実績である。

Period covered by survey : This table shows the status of taxation based on returns filed or cases processed between April 1, 2014 and March 31, 2015

(3) 免除状況

Statistics of exemption

区 分 Type	課 税 外 数 量 等 Non-taxable volume, etc.	
	件 数 Number of cases	数 量 Volume
	件 Case	kl
未 納 税 移 出 Non-taxable transference	1,139	39,888,726
輸 出 免 税 Export exemption	192	243,858
灯 油 免 税 Exemption for kerosene	875	25,463,892
航 空 機 燃 料 用 For aviation fuel	841	599,415
For petrochemicals 石 化 学 油 用	ガ ス 用 For gas	3
	そ の 他 For others	900
発 電 等 用 For electric power generation, etc.	-	-
ゴ ム 用 For rubber	185	6,261
塗 料 用 For paint	988	41,085
ノ ル マ ル パ ラ フ ィ ン 用 For normal paraffin	-	-
印 刷 用 イ ン キ 用 For printing ink	243	2,447
接 着 剤 用 For adhesive agent	130	6,421
洗 浄 用 又 は 離 型 用 For cleansing or for mold release	456	15,115
駐 留 軍 用 For stationary troops	144	16,218
外 国 公 館 等 用 For foreign government offices	341	1,356
そ の 他 Others	15	11
合 計 Total	6,452	128,863,414

資料：消費税室調

調査期間等：平成26年4月1日から平成27年3月31日までの間に免税の申請又は処理したものである。

(注) 税関分は含まない。

Source: Consumption Tax Office

Period covered by survey : This table shows the status of applications for exemption filed or cases processed between April 1, 2014 and March 31, 2015.

Note: Figures for customhouse are not included.

(4) 関係場数

(単位：場)

Number of related factories, etc. (In site)

区 分 Type	場 数 Number of sites	
平 成 21 年 度 FY2009	5,824	
22 2010	5,977	
23 2011	5,796	
24 2012	5,712	
25 2013	5,771	
26 2014	5,720	
Manufacturing factories 製 造 場	製油所 Oil refineries	50
	天然揮発油製造場 Natural volatile oil refineries	13
	廃油再生工場 Waste oil recycling facilities	23
	その他 Others	398
Petrochemical plants 石 工 油 化 学 場	ガ ス 工 場 Gas plant	3
	特定石油化学製品製造場 Manufacturing plants of specified petrochemicals	246
	その他 Others	58
未 納 税 蔵 置 場 Non-taxable warehousing sites	273	
特 定 石 油 化 学 製 品 蔵 置 場 Warehousing site of specified petrochemicals	435	
Facilities using tax exempt gasoline 免 税 揮 発 油 使 用 場	航空用揮 For aviation fuel	826
	発電等用揮 For electric power generation, etc.	-
	ゴム用揮 For rubber	182
	塗料用揮 For paint	81
	ノルマルパラフィン用揮 For normal paraffin	-
	印刷用インキ用揮 For printing ink	44
	接着剤用揮 For adhesive agent	34
	洗浄用又は離型用揮 For cleansing or for mold release	109
特 定 石 油 化 学 製 品 使 用 場 Facilities using specified petrochemicals	2,646	
駐 留 軍 等 用 免 税 使 用 場 指 定 店 舗 Designated shops as sites providing non-taxables for stationary troops	12	
外 国 公 館 等 用 指 定 給 油 所 Designated filling stations as sites for foreign government offices	287	
合 計 Total	5,720	

調査時点：平成27年3月31日

Time of survey: March 31, 2015



## (5) 国税局別の課税状況

Statistics of taxation by Regional Taxation Bureaus

区分 Type 国税局 Regional Taxation Bureau	数 Volume 量					税 額 Amount of tax	免除数量 Volume of Exemption	関係場数 Number of related factories, etc.
	移出数量 Volume of shipment	エタノール 相当数量 Amount of ethanol equivalent	欠減控除数量 Volume of deduction for loss of reduction	場 内 消費数量等 Volume consumed in sites, etc.	計 Total			
	kl	kl	kl	kl	kl	百万円 Million yen	kl	場 Site
札幌 Sapporo	2,837,269	9,590	38,174	28	2,789,518	150,076	5,545,379	220
仙台 Sendai	2,783,430	16,916	37,348	2	2,729,169	146,829	3,076,688	317
関東信越 Kanto Shinetsu	1,553,819	6,111	20,890	9	1,526,828	82,128	9,380,001	1,019
東京 Tokyo	17,552,235	287,948	233,090	250	17,031,439	916,291	53,372,713	909
金沢 Kanazawa	238,430	1,726	3,196	-	233,502	12,562	239,626	268
名古屋 Nagoya	7,915,238	51,149	106,165	103	7,757,997	417,380	13,999,744	668
大阪 Osaka	6,993,739	43,560	93,828	170	6,856,411	368,875	11,327,277	1,296
広島 Hiroshima	7,309,583	48,515	97,311	105	7,163,766	385,411	22,051,024	441
高松 Takamatsu	2,466,531	18,188	33,053	-	2,415,290	129,943	4,331,182	102
福岡 Fukuoka	4	-	0	-	4	0	63,230	346
熊本 Kumamoto	1,386,216	12,806	18,541	-	1,354,845	72,891	5,148,323	117
沖縄 Okinawa	737,592	1,605	9,936	-	726,050	34,452	328,227	17
全国計 Total	51,774,088	498,115	691,531	666	50,584,819	2,716,838	128,863,414	5,720

(注) この表は、「(1)課税状況」、「(3)免除状況」、「(4)関係場数」を国税局別に示したものである。

Note: This table shows "(1) Statistics of taxation", "(3) Statistics of Exemption", and "(4) Number of related sites" by Regional Taxation Bureaus.

# 11 航空機燃料税

## Aviation Fuel Tax

## (1) 課税状況

Statistics of taxation

区 分 Type		数 量 Volume	税 額 Amount of tax
		kl	百万円 Million yen
平成 21 年度	FY2009	4,760,884	108,972
22	2010	4,571,018	104,349
23	2011	4,445,001	72,610
24	2012	4,700,497	74,149
25	2013	4,937,936	77,660
26	2014	5,019,509	78,194
積込数量及び税額		Volume of loaded fuel and amount of tax	78,194
うち軽減税率 The part subject to reduced tax rate	沖繩路線航空機に係る軽減	For air route to Okinawa	11,614
	特定離島路線航空機に係る軽減	For air routes to solitary islands	1,631
控除税額		Amount of deduct tax	11,082
うち軽減税率 The part subject to reduced tax rate	沖繩路線航空機に係る軽減	For air route to Okinawa	3,859
	特定離島路線航空機に係る軽減	For air routes to solitary islands	739
差引計		Total after deduction	67,295
Additional tax	加算税	過少申告	28
		無申告	-
		重	-
		合計	67,323
課税人員		Number of taxpayers	人 Person
還付金額		Amount of refund	3,122 百万円 Million yen
			183

調査期間等：平成26年4月1日から平成27年3月31日までの間の申告又は処理による課税実績である。

Period covered by survey : This table shows the status of taxation based on returns filed or cases processed between April 1, 2012 and March 31, 2013.

## (2) 関係場数

Number of related sites

(単位：場)

(In site)

区 分 Type		納税地数 Number of taxable sites	
特例承認に係るもの		575	
Others	その他 {	定期運送事業者に係るもの	51
		その他のもの	1,282
		計	1,908

調査時点：平成27年3月31日

Time of survey: March 31, 2013

# 12 石油ガス税

## Liquefied Petroleum Gas Tax

## (1) 課税状況

Statistics of taxation

区 分 Type		重 量 Weight	税 額 Amount of tax
		t	百万円 Million yen
平成 21 年度	FY2009	1,409,363	24,685
22	2010	1,370,253	23,988
23	2011	1,295,133	22,586
24	2012	1,230,896	21,541
25	2013	1,177,414	20,610
26	2014	1,109,983	19,436
移出重量	Amount of shipment	1,109,983	19,436
控除税額	Amount of deduct tax		45
差引計	<b>Total after deduction</b>		<b>19,391</b>
Additional tax	加算税 { 過少申告	For understatement	1
	{ 無申告	For failure to file	1
合計	<b>Total</b>		<b>19,393</b>
課税人員	Number of taxpayers		人 Person 30,570
還付金額	Amount of refund		百万円 Million yen 0
納期限延長税額	Amount of tax subject to postponement of due date for tax payment		97

調査期間等：平成26年4月1日から平成27年3月31日までの間の申告又は処理による課税実績である。

(注) 税関分は含まない。

Period covered by survey : This table shows the status of taxation based on returns filed or cases processed between April 1, 2014 and March 31, 2015.

Note: Figures for customhouse are not included.

## (2) 免除状況

Statistics of exemption

区 分 Type		件 数 Number of cases	重 量 Weight
		件 Case	t
輸出免税	Export exemption	6	0
Specified use exemption	特免 { 原料用	1	0
	用途税 { 熱源用	-	-
駐留軍用免税	Exemption for stationary troops	-	-
その他	Others	-	-
合計	<b>Total</b>	<b>7</b>	<b>0</b>

資料：消費税室調

調査期間等：平成26年4月1日から平成27年3月31日までの間に免除の申請又は処理をしたものである。

Source: Consumption Tax Office

Period covered by survey : This table shows the statistics of applications for exemption filed or cases processed between April 1, 2014 and March 31, 2015.

## (3) 関係場数

Number of related sites

区 分 Type		場 数 Number of sites
平成 21 年度	FY2009	2,725
22	2010	2,748
23	2011	2,742
24	2012	2,745
25	2013	2,761
26	2014	2,765
営業用スタンド	Gas station for business operation	1,662
自家用スタンド	Gas station for private use	357
着脱式容器充てん場	Removable container filling station	538
その他の	Others	208
合 計	<b>Total</b>	<b>2,765</b>
免石油ガス課税使用税場 Sites using tax exempt liquefied petroleum gas	原料用 For materials	1
	熱源用 For heat source	-

調査時点：平成27年3月31日

Time of survey: March 31, 2015

## (4) 国税局別課税状況

Statistics of taxation by Regional Taxation Bureaus

国税局 Regional Taxation Bureau	移出重量 Weight of shipment	税 額 Amount of tax	課税人員 Number of taxpayers	関係場数 Number of related sites
	t	百万円 Million yen	人 Person	場 Site
札幌 Sapporo	60,167	1,053	1,653	149
仙台 Sendai	58,717	1,028	3,176	303
関東信越 Kanto Shinetsu	101,566	1,778	5,087	501
東京 Tokyo	341,616	5,989	3,981	358
金沢 Kanazawa	15,124	265	1,008	85
名古屋 Nagoya	109,597	1,918	4,026	349
大阪 Osaka	184,776	3,235	3,165	278
広島 Hiroshima	58,934	1,031	2,198	207
高松 Takamatsu	27,052	473	1,678	140
福岡 Fukuoka	78,029	1,366	1,701	145
熊本 Kumamoto	44,783	784	2,354	204
沖縄 Okinawa	29,622	518	543	46
計 Total	1,109,983	19,436	30,570	2,765

(注) この表は、「(1)課税状況」、「(3)関係場数」を国税局別に示したものである。

This table shows “(1) Statistics of taxation” and “(3) Number of related sites” by Regional Taxation Bureaus.

# 13 石油石炭税

## Petroleum and Coal Tax

## (1) 課税状況

Statistics of taxation

区 分 Type		数 量 Volume	税 額 Amount of tax
		kl	百万円 Million yen
原 油 製 品	Crude oil Petroleum product	638,477	1,606
		-	-
		t	
ガ ス 状 炭 化 水 素	Gaseous hydrocarbon	3,227,379	5,082
石 炭	Coal	1,793,196	2,014
	<b>計</b>		<b>8,703</b>
控 除 税 額	Amount of deduct tax		2,942
差 引 計	Total after deduction		5,761
Additional tax	加 算 税 { 過少申告 無申告	For understatement	-
		For failure to file	-
合 計	<b>Total</b>		<b>5,761</b>
課 税 人 員	Number of taxpayers		人 Person 461
還 付 金 額	Amount of refund		百万円 Million yen 70,501
納 期 限 延 長 税 額	Amount of tax subject to postponement of due date for tax payment		364

調査期間等：平成26年4月1日から平成27年3月31日までの間の申告又は処理による課税実績である。

(注) 税関分は含まない。

Period covered by survey: This table shows the status of taxation based on returns filed or cases processed between April 1, 2014 and March 31, 2015.

Note: Figures for customhouse are not included.

## (2) 税関分の課税状況

Statistics of taxation for custom house

区 分 Type		数 量 Volume	税 額 Amount of tax
		kl	百万円 Million yen
原 油 製 品	Crude oil Petroleum product	159,882,241	401,179
		15,991,776	39,866
		t	
ガ ス 状 炭 化 水 素	Gaseous hydrocarbon	93,347,893	140,900
石 炭	Coal	105,586,504	106,416
	<b>計</b>		<b>688,361</b>
控 除 税 額	Amount of deduct tax		-
差 引 計	Total after deduction		688,361
Additional tax	加 算 税 { 過少申告 無申告	For understatement	-
		For failure to file	-
合 計	<b>Total</b>		<b>688,361</b>
課 税 人 員	Number of taxpayers		人 Person 13,009
還 付 金 額	Amount of refund		百万円 Million yen -
納 期 限 延 長 税 額	Amount of tax subject to postponement of due date for tax payment		120,315

調査期間等：平成26年4月1日から平成27年3月31日までの間の申告又は処理による課税実績である。

Period covered by survey: This table shows the status of taxation based on returns filed or cases processed between April 1, 2014 and March 31, 2015.

## (3) 免除状況

## Statistics of exemption

区 分 Type		件 数 Number of cases	数 量 Volume
		件 Case	kl
未 納 税 移 出	Non-taxable transference	9	87,000
輸 出 免 税	Export exemption	-	-
石 油 化 学 用 免 税	Exemption for the use in petrochemical industries	-	-
農 林 漁 業 用 免 税	Exemption for the use in agriculture, forestry and fishery	-	-
駐 留 軍 用 免 税	Exemption for stationary troops	-	-
合 計	<b>Total</b>	<b>9</b>	<b>87,000</b>

資料：消費税室調

調査期間等：平成26年4月1日から平成27年3月31日までの間に免除の申請又は処理をしたものである。

(注) 税関分は含まない。

Source: Consumption Tax Office

Period covered by survey : This table shows the statistics of applications for exemption filed or cases processed between April 1, 2014 and March 31, 2015.

Note: Figures for customhouse are not included.

## (4) 関係場数

(単位：場)

## Number of related sites

(In site)

区 分 Type		原 油 Crude oil	ガス状炭化水素 Gaseous hydrocarbon	石炭 Coal
特例承認に係る納税地	Places for tax payment approved for special treatment	7	7	2
その他の納税地	Other places for tax payment	33	105	17
未納税蔵置場	Non-taxable warehousing sites	1	-	1
自家用採取場所	Extracting sites for private use	-	228	-
計	<b>Total</b>	<b>41</b>	<b>340</b>	<b>20</b>

調査時点：平成27年3月31日

Time of survey: March 31, 2015

# 14 印 紙 税

## Stamp Tax

## (1) 課税状況

Statistics of taxation

区 分 Type		税 額 Amount of tax	納税人員 Number of taxpayers
		百万円 Million yen	人 Person
税 印 押 な つ	Tax seal stamping	10	573
印紙税納付計器の使用によるもの	Payment by the use of stamp tax payment instrument	35,769	27,408
書 式 表 示	Format display	58,333	139,150
預金通帳の一定時納付によるもの	Payment at a certain time by discount bankbook	73,260	321
	<b>計 Total</b>	<b>167,371</b>	<b>167,452</b>
充 当 税 額	Amount of tax appropriated	703	
差 引 計	<b>Total after deduction</b>	<b>166,669</b>	
Additional tax	加算税 { 過 少 申 告	For understatement	3
	{ 無 申 告	For failure to file	262
	{ 重 税	For fraud case	-
過 還 付 金 額	Delinquency tax	4,202	
	Amount of refund	1,980	
Stamp tax payment instrument	納付計器 { 設 置 者 数	Number of taxpayers who install the instrument	人 Person 10,850
	{ 設 置 台 数	Number of instruments installed	台 Number 14,998

調査期間等：平成26年4月1日から平成27年3月31日までの間の現金納付による印紙税の課税事績を示したものである。

(注) 印紙税は、原則として証書や帳簿に相当額の印紙をちょう付して納税することになっているが、株券のように一時に多数の課税物件を作成する場合等においては、印紙ちょう付による手数を省くため例外的に相当額を現金で納付することを認めている。

この場合、①課税物件に政府の定める書式による表示をするのを書式表示といい、②税印の押なつを受けることを税印押なつという。

Period covered by survey : This table shows the status of taxation of stamp tax paid by cash between April 1, 2014 and March 31, 2015.

Note: In principle, stamp tax is paid by equivalent amount of revenue stamps affixed to documents such as certificates, bankbooks and so on. However, in certain cases, such as when many taxable documents like share certificates and bonds are issued repeatedly, taxpayers may pay the tax in cash exceptionally to avoid the labor of affixing revenue stamps.

In such cases, ① Marking taxable documents according to the format provided by the government is called "format display". ② Having tax seals stamped is called "tax seal stamping".

## (2) 課税状況の累年比較

Yearly Comparison of statistics of taxation

区 分 Type		税印押なつ Tax seal stamping	印紙税納付 計器使用分 Payment by the use of stamp tax payment instrument	書式表示 Format display	預金通帳の 一定時納付 Payment at a certain time by discount bankbook	計 Total	納税人員 Number of taxpayers
		百万円 Million yen	百万円 Million yen	百万円 Million yen	百万円 Million yen	百万円 Million yen	人 Person
平成21年度	FY2009	49	34,923	88,424	76,708	200,104	171,480
22	2010	24	35,190	84,916	76,296	196,426	166,327
23	2011	23	34,781	80,436	76,317	191,557	165,742
24	2012	22	36,157	78,007	75,455	189,642	164,620
25	2013	14	38,217	76,810	74,063	189,105	166,469
26	2014	10	35,769	58,333	73,260	167,371	167,452

(注) この表は、「(1)課税状況」の累年比較を示したものである。

Note: This table shows yearly comparison of "(1) Statistics of taxation".

## 15 電源開発促進税

## Promotion of Power-resources Development Tax

## (1) 課税状況

## Statistics of taxation

区 分 Type		数 量 Volume	税 額 Amount of tax
		千kWh Thousand kW hour	百万円 Million yen
平成 21 年度	FY2009	873,581,356	327,593
22	2010	931,832,113	349,437
23	2011	887,010,041	332,629
24	2012	879,960,184	329,985
25	2013	873,467,258	327,550
26	2014	858,304,989	321,864
販売電気の 電力量	従量料金制の供給販売電気	Electricity sold by mater rate supply	849,496,030
	定額料金制の供給販売電気	Electricity sold by flat rate supply	6,223,979
	計量自家使用販売電気	Actual watt hours of electricity sold for private use	1,884,655
	推計自家使用販売電気	Estimated watt hours of electricity sold for private use	700,326
	計	<b>Subtotal</b>	<b>858,304,989</b>
加算税	過少申告	For understatement	-
	無申告	For failure to file	-
	重	For fraud case	-
	計	<b>Subtotal</b>	<b>-</b>
合計	<b>Total</b>		<b>321,864</b>
課税人員	Number of taxpayers		人 Person 120

調査期間等：平成26年4月1日から平成27年3月31日までの間の申告又は処理による課税実績である。

Period covered by survey : This table shows the status of taxation based on returns filed or cases processed between April 1, 2014 and March 31, 2015.

## (2) 課税人員

## Number of taxpayers

区 分 Type	人 数 Number of suppliers
一般電気事業者 General electric supplier	人 Person 10

調査時点：平成27年3月31日

Time of survey: March 31, 2015



# 第IV編 徴収編

## Part IV Collection

- |            |                          |
|------------|--------------------------|
| 16 国 税 徴 収 | National Tax Collection  |
| 17 国 税 滞 納 | National Tax Delinquency |
| 18 還 付 金   | Refunds                  |

# 16～18 徴収関係各表

統計表を見る方のために

## 1 利用上の注意

この章は、平成26年4月1日から平成27年3月31までの間の国税の徴収、滞納等の事績を示したものである。

徴収関係各表の掲載内容は、次のとおりである。

- (1) 国税徴収
  - イ 国税徴収  
平成26年度の国税の徴収決定済額、収納済額、収納未済額等の状況を示す。
  - ロ 物納  
平成26年度の相続税の物納について申請、許可、収納等の状況を示す。
  - ハ 年賦延納  
平成26年度の相続税及び贈与税の年賦延納並びに所得税法第132条の規定による所得税の延納について、申請、許可、許可未済等の状況を示す。
- (2) 国税滞納  
平成26年度の滞納の繰越、新規発生、処理等の状況を示す。
- (3) 還付金  
平成26年度の還付金（過誤納金を含む。）の支払決定済額の状況を示す。

## 2 計数間の関係

### (1) 国税徴収

#### イ 国税徴収

$$\boxed{\text{徴収決定済額}} - [\boxed{\text{収納済額}} + \boxed{\text{不納欠損額}}] = \boxed{\text{収納未済額}}$$

#### ロ 物納

$$\textcircled{1} [\boxed{\text{前年度許可未済額}} + \boxed{\text{本年度申請額}}] - [\boxed{\text{取下、却下等額}} + \boxed{\text{許可額}}] = \boxed{\text{許可未済額}}$$

$$\textcircled{2} [\boxed{\text{許可額}} \text{（本書）} + \boxed{\text{前年度収納未済額}}] - \boxed{\text{収納済額}} \text{（本書）} = \boxed{\text{収納未済額}}$$

$$\textcircled{3} [\boxed{\text{前年度引継未済額}} + \boxed{\text{収納済額}}] - \boxed{\text{引継額}} = \boxed{\text{引継未済額}}$$

#### ハ 年賦延納

$$[\boxed{\text{前年度許可未済額}} + \boxed{\text{本年度申請額}}] - [\boxed{\text{取下、却下等額}} + \boxed{\text{許可額}}] = \boxed{\text{許可未済額}}$$

### (2) 国税滞納

$$\boxed{\text{期首滞納額}} + \boxed{\text{新規発生滞納額}} - \boxed{\text{整理済滞納額}} = \boxed{\text{整理中の滞納額}}$$

# 16~18 Tables Related to Collections

For the people who use the statistical tables

## 1 Notes on use

This section shows the statistics of collection and delinquency, etc. for national tax between April 1, 2014 and March 31, 2015.

Contents of each table related to collection are as follows.

### (1) National tax collection

#### A: National tax collection

Statistics of amount determined for collection, amount collected, amount of unsettled collection, etc. for national tax for FY2014 are shown.

#### B: Payment in kind

With respect to the payment in kind of inheritance tax for FY2014, statistics of application, permission, receiving, etc. are shown.

#### C: Postponement of annual payment

With respect to the postponement of annual payment of inheritance tax and gift tax and the postponement of payment of income tax according to Income Tax Law, Sec.132 for FY2014, statistics of application, permission, unsettled permission, etc. are shown.

### (2) National tax delinquency

Statistics of carried-over delinquency, newly accrued delinquency, provedure, etc. for FY2014 are shown.

### (3) Refunds

Statistics of amount determined for payment of refunds(including refunds of overpayment) for FY2014 are shown.

## 2 Relations among figures

### (1) National tax collection

#### A: National tax collection

$$\boxed{\text{Amount determined for collection}} - [\boxed{\text{Amount collected}} + \boxed{\text{Amount of loss through non-payment}}] = \boxed{\text{Amount of unsettled collection}}$$

#### B: Payment in kind

$$\textcircled{1} [\boxed{\text{Amount of unsettled permission for the previous fiscal year}} + \boxed{\text{Amount applied for the current fiscal year}}] - [\boxed{\text{Amount of withdrawal, dismissal, etc.}} + \boxed{\text{Amount permitted}}] = \boxed{\text{Amount of unsettled permission}}$$

$$\textcircled{2} [\boxed{\text{Amount permitted (without "Excluding")}} + \boxed{\text{Amount of unsettled collection for the previous fiscal year}}] - \boxed{\text{Amount collected (without "Excluding")}} = \boxed{\text{Amount of unsettled collection}}$$

$$\textcircled{3} [\boxed{\text{Amount of handover unsettled}} + \boxed{\text{Amount collected}}] - \boxed{\text{Amount of handover}} = \boxed{\text{Amount of handover}}$$

#### C: Postponement of annual payment

$$[\boxed{\text{Amount of unsettled permission for the previous fiscal year}} + \boxed{\text{Amount applied for the current fiscal year}}] - [\boxed{\text{Amount of withdrawal, dismissal, etc.}} + \boxed{\text{Amount permitted}}] = \boxed{\text{Amount of unsettled permission}}$$

### (2) National tax delinquency

$$\boxed{\text{Beginning amount of delinquency}} + \boxed{\text{Amount of newly accrued}} - \boxed{\text{Amount of delinquency processed}} = \boxed{\text{Amount of delinquency in processing}}$$

# 16 国 税 徴 収

## National Tax Collection

## 16-1 国税徴収状況

## Statistics of National Tax Collection

## (1) 国税徴収状況

## Statistics of national tax collection

区 分 Type	徴収決定済額 Amount determined for collection			収納済額 Amount collected		
	本年度分 For the current fiscal year	繰越分 For the carried-over from the previous fiscal year	計 Total	本年度分 For the current fiscal year	繰越分 For the carried-over from the previous fiscal year	計 Total
	平成 21 年度 FY2009	44,496,689	2,209,740	46,706,429	43,632,115	740,614
22 2010	45,062,308	2,149,716	47,212,024	44,193,972	745,250	44,939,222
23 2011	45,264,133	2,092,409	47,356,542	44,525,378	736,790	45,262,168
24 2012	46,921,671	1,939,095	48,860,765	46,254,605	663,355	46,917,960
25 2013	50,201,614	1,813,970	52,015,584	49,555,775	624,277	50,180,052
26 2014	57,353,227	1,684,472	59,037,699	56,615,576	620,547	57,236,124
源泉所得税 Withholding income tax	93,055	212,736	305,791	89,559	23,371	112,930
源泉所得税及復興特別所得税 and special income tax for reconstruction	16,472,039	17,869	16,489,909	16,450,108	8,660	16,458,768
申告所得税 Self-assessment tax	67,600	322,201	389,801	54,875	39,380	94,255
申告所得税及復興特別所得税 and special income tax for reconstruction	2,917,359	35,617	2,952,976	2,872,083	24,337	2,896,420
<b>所得税計 Total Income Tax</b>	<b>19,550,053</b>	<b>588,423</b>	<b>20,138,476</b>	<b>19,466,625</b>	<b>95,748</b>	<b>19,562,373</b>
法人税 Corporation tax	11,911,870	174,856	12,086,727	11,856,551	38,551	11,895,102
地方法人税 Local corporation tax	1,000	-	1,000	999	-	999
復興特別法人税 Special corporate income tax for reconstruction	446,067	2,093	448,159	444,389	1,653	446,042
相続税 Inheritance tax	1,959,315	130,619	2,089,934	1,885,171	42,742	1,927,914
地価税 Land value tax	-	857	857	-	1	1
消費税 Consumption tax	3	12,211	12,214	2	786	788
消費税及地方消費税 Consumption tax and local consumption tax	18,181,056	528,183	18,709,240	17,887,492	195,175	18,082,667
酒税 Liquor tax	1,249,688	372	1,250,060	1,249,514	210	1,249,725
たばこ税 Tobacco tax	4	7	11	0	3	3
たばこ税及たばこ特別税 Tobacco tax and special tobacco surtax	631,041	0	631,042	631,041	0	631,041
石油石炭税 Petroleum and coal tax	5,934	184	6,118	5,743	184	5,928
旧税 Old taxes	-	824	824	-	18	18
電源開発促進税 Promotion of power-resources development tax	321,069	0	321,069	321,069	0	321,069
揮発油税及地方道路税 Gasoline tax and local road tax	-	35	35	-	0	0
揮発油税及地方揮発油税 Gasoline tax and local gasoline tax	2,697,982	245,168	2,943,150	2,469,254	245,106	2,714,360
石油ガス税 Liquefied petroleum gas tax	19,326	225	19,551	19,230	132	19,362
自動車重量税 Motor vehicle tonnage tax	4,939	0	4,940	4,939	-	4,939
航空機燃料税 Aviation fuel tax	66,994	19	67,013	66,994	5	66,999
印紙収入 Stamp revenue	306,885	395	307,280	306,562	231	306,793
<b>合計 Grand total</b>	<b>57,353,227</b>	<b>1,684,472</b>	<b>59,037,699</b>	<b>56,615,576</b>	<b>620,547</b>	<b>57,236,124</b>

調査期間：平成26年4月1日から平成27年3月31日

用語の説明：1 徴収決定済額とは、納税義務の確定した国税で、その事実の確認（徴収決定）を終了した金額をいう。

2 収納済額とは、収納された国税の金額をいう。

3 不納欠損額とは、滞納処分の停止後3年経過等の事由により納税義務が消滅した国税の金額をいう。

4 収納未済額とは、徴収決定済額のうち収納又は不納欠損を終了しない金額をいう。

(注) 1 「相続税」には贈与税を含む。

2 国税庁扱分のみで税関分は含まない。

(単位:百万円)  
(In millions yen)

不納欠損額 Amount of loss through non-payment			収納未済額 Amount of unsettled collection			区 分 Type
本年度分 For the current fiscal year	繰越分 For the carried-over from the previous fiscal year	計 Total	本年度分 For the current fiscal year	繰越分 For the carried-over from the previous fiscal year	計 Total	
1,910	130,068	131,978	862,664	1,339,057	2,201,722	平成 21 年 度 FY2009
2,301	128,617	130,919	866,034	1,275,849	2,141,883	22 2010
3,143	115,809	118,951	735,613	1,239,810	1,975,423	23 2011
1,213	113,308	114,521	665,853	1,162,432	1,828,285	24 2012
1,598	135,685	137,284	644,241	1,054,008	1,698,249	25 2013
1,516	131,460	132,976	736,135	932,464	1,668,599	26 2014
49	26,684	26,733	3,447	162,681	166,128	源泉所得稅 Withholding income tax
112	530	642	21,819	8,680	30,498	源泉所得稅及復興特別所得稅 Withholding income tax and special income tax for reconstruction
0	22,649	22,649	12,726	260,171	272,897	申告所得稅 Self-assessment tax
1	11	13	45,274	11,269	56,543	申告所得稅及復興特別所得稅 Self-assessed income tax and special income tax for reconstruction
163	49,875	50,038	83,265	442,800	526,066	所得稅計 Total Income Tax
822	32,881	33,703	54,497	103,423	157,921	法人稅 Corporation tax
-	-	-	1	-	1	地方法人稅 Local corporation tax
47	71	118	1,631	369	2,000	復興特別法人稅 Special corporate income tax for reconstruction
20	6,966	6,986	74,124	80,910	155,034	相続稅 Inheritance tax
-	23	23	-	833	833	地価稅 Land value tax
-	1,749	1,749	1	9,676	9,677	消費稅 Consumption tax
464	39,107	39,571	293,100	293,901	587,002	消費稅及地方消費稅 Consumption tax and local consumption tax
-	55	55	173	107	280	酒稅 Liquor tax
-	1	1	4	3	7	たばこ稅 Tobacco tax
-	0	0	-	0	0	たばこ稅及たばこ特別稅 Tobacco tax and special tobacco surtax
-	-	-	190	-	190	石油石炭稅 Petroleum and coal tax
-	701	701	-	105	105	旧稅 Old taxes
-	-	-	-	-	-	- 電源開発促進稅 Promotion of power-resources development tax
-	8	8	-	27	27	揮発油稅及地方道路稅 Gasoline tax and local road tax
-	-	-	228,728	62	228,790	揮発油稅及地方揮発油稅 Gasoline tax and local gasoline tax
-	-	-	96	93	189	石油ガス稅 Liquefied petroleum gas tax
-	0	0	0	0	0	自動車重量稅 Motor vehicle tonnage tax
-	2	2	0	12	12	航空機燃料稅 Aviation fuel tax
0	21	21	323	143	466	印紙收入 Stamp revenue
1,516	131,460	132,976	736,135	932,464	1,668,599	合計 Grand total

Period covered by survey: The period from April 1, 2014 to March 31, 2015

Terminology:1 "Amount determined for collection" means the amount of national taxes for which tax liabilities are settled and determinations for collection were made.

2 "Amount collected" means the amount of national taxes which were received.

3 "Amount of loss through non-payment" means the amount of national taxes for which tax liabilities were revoked for the reasons of elapse of three years after the suspension of procedure for collection of tax delinquency, completion of extinctive prescription, and so on.

4 "Amount of unsettled collection" means the part of amount determined for collection for which receiving, loss through non-payment is not completed.

Note:1 Figures for "Inheritance tax" includes the gift tax.

2 Figures only for National tax agency are shown. Figures for customhouse are not included.

## (2) 国税局別の徴収決定済額

Amount determined for collection by Regional Taxation Bureaus

区 分 Type		札幌 Sapporo	仙台 Sendai	関東信越 Kanto Shinetsu	東京 Tokyo	金沢 Kanazawa	名古屋 Nagoya
平成16年度 FY2004		1,366,032	2,022,949	4,269,847	23,771,178	867,862	5,652,315
17 2005		1,362,751	2,022,791	4,353,609	26,615,604	898,072	5,961,757
18 2006		1,372,102	2,041,811	4,489,756	27,885,983	920,829	6,197,034
19 2007		1,271,144	1,931,716	4,312,544	27,734,381	867,998	6,010,002
20 2008		1,198,785	1,758,966	3,998,799	24,421,273	780,757	5,278,184
21 2009		1,175,094	1,665,050	3,689,119	21,801,384	715,778	4,661,794
22 2010		1,184,229	1,571,437	3,712,816	22,091,182	717,692	4,753,435
23 2011		1,191,231	1,650,063	3,818,604	22,154,338	715,417	4,711,301
24 2012		1,196,152	1,766,457	3,772,665	23,383,189	700,649	4,961,788
25 2013		1,246,444	1,835,929	3,876,794	25,197,653	741,432	5,350,607
26 2014		1,407,091	2,103,347	4,335,109	29,188,718	857,592	5,909,822
源泉所得税 Withholding income tax		5,577	7,437	21,654	211,962	2,007	16,641
源泉所得税及復興特別所得税 Withholding income tax and special income tax for reconstruction		324,749	472,206	1,109,619	9,064,906	219,143	1,471,747
申告所得税 Self-assessment tax		8,144	17,407	46,321	188,830	6,383	33,736
申告所得税及復興特別所得税 Self-assessed income tax and special income tax for reconstruction		80,140	140,201	328,977	1,181,641	47,249	356,842
<b>所得税計 Total Income Tax</b>		<b>418,610</b>	<b>637,250</b>	<b>1,506,571</b>	<b>10,647,340</b>	<b>274,783</b>	<b>1,878,966</b>
法人税 Corporation tax		192,923	313,875	627,378	6,774,883	155,969	1,215,308
地方法人税 Local corporation tax		3	13	19	723	1	101
復興特別法人税 Special corporate income tax for reconstruction		10,503	15,448	31,694	228,351	7,771	37,973
相続税 Inheritance tax		38,901	46,999	218,089	920,724	30,582	224,422
地価税 Land value tax		-	-	104	413	1	-
消費税 Consumption tax		91	108	1,372	8,829	45	618
消費税及地方消費税 Consumption tax and local consumption tax		491,119	761,319	1,493,746	8,878,580	345,119	1,830,348
酒税 Liquor tax		41,437	93,453	229,854	233,610	2,038	139,307
たばこ税 Tobacco tax		4	0	1	2	-	0
たばこ税及たばこ特別税 Tobacco tax and special tobacco surtax		28,941	37,973	113,193	129,346	13,763	65,336
石油石炭税 Petroleum and coal tax		1,845	383	3,171	640	-	X
旧税 Old taxes		-	0	16	83	543	31
電源開発促進税 Promotion of power- resources development tax		11,303	29,054	-	103,293	10,477	47,378
揮発油税及地方道路税 Gasoline tax and local road tax		-	-	-	35	-	-
揮発油税及地方揮発油税 Gasoline tax and local gasoline tax		162,880	158,934	88,526	991,717	X	452,632
石油ガス税 Liquefied petroleum gas tax		1,055	1,026	1,764	6,104	263	1,903
自動車重量税 Motor vehicle tonnage tax		6	12	21	4,850	2	10
航空機燃料税 Aviation fuel tax		2,595	23	50	54,461	1	958
印紙収入 Stamp revenue		4,876	7,476	19,541	204,732	X	X
<b>合計 Grand total</b>		<b>1,407,091</b>	<b>2,103,347</b>	<b>4,335,109</b>	<b>29,188,718</b>	<b>857,592</b>	<b>5,909,822</b>

関連表：「1-1」の「(1) 租税及び印紙収入決算額調べ」、「16-1」の「(1) 国税徴収状況」

Relevant tables: "1-1 (1) Survey of the Amount settled of Tax and Stamp Revenues", "16-1 (1) Statistics of national tax collection"

(単位：百万円)  
(In million yen)

大阪 Osaka	広島 Hiroshima	高松 Takamatsu	福岡 Fukuoka	熊本 Kumamoto	沖縄 Okinawa	全国 Total	区分 Type
8,379,650	2,308,299	1,105,395	1,831,442	1,155,639	293,122	53,023,729	平成16年度 FY2004
8,928,313	2,368,769	1,115,997	1,849,728	1,176,229	300,874	56,954,494	17 2005
9,306,064	2,459,357	1,104,342	1,892,515	1,178,016	303,296	59,151,104	18 2006
8,891,607	2,358,164	1,051,793	1,818,787	1,137,809	283,446	57,669,392	19 2007
7,849,872	2,147,768	968,536	1,650,145	1,045,915	268,305	51,367,306	20 2008
7,093,169	2,079,483	946,653	1,601,065	1,005,039	272,802	46,706,429	21 2009
7,212,090	2,090,406	999,824	1,590,230	1,014,676	274,006	47,212,024	22 2010
7,172,405	2,053,408	1,001,379	1,575,422	1,034,068	278,905	47,356,542	23 2011
7,235,316	1,998,705	973,816	1,574,097	1,020,692	277,239	48,860,765	24 2012
7,639,105	2,115,014	1,031,439	1,644,124	1,051,063	285,980	52,015,584	25 2013
8,509,217	2,312,504	1,061,214	1,855,042	1,180,954	317,090	59,037,699	26 2014
23,764	6,283	1,177	6,001	2,638	649	305,791	源泉所得税 Withholding income tax
2,223,130	519,236	249,001	480,126	294,885	61,160	16,489,909	源泉所得税及復興特別所得税 special income tax for reconstruction
48,008	11,391	5,107	10,800	8,741	4,933	389,801	申告所得税 Self-assessment tax
430,036	115,125	53,353	120,389	70,555	28,468	2,952,976	申告所得税及復興特別所得税 special income tax for reconstruction
2,724,938	652,035	308,638	617,316	376,819	95,211	20,138,476	所得税計 Total Income Tax
1,739,092	369,519	188,108	305,047	155,075	49,550	12,086,727	法人税 Corporation tax
95	13	12	7	11	1	1,000	地方法人税 Local corporation tax
62,938	18,988	8,148	17,108	7,284	1,953	448,159	復興特別法人税 Special corporate income tax for reconstruction
435,463	58,175	33,557	45,717	24,698	12,609	2,089,934	相続税 Inheritance tax
328	-	11	-	-	-	857	地価税 Land value tax
943	18	17	81	31	62	12,214	消費税 Consumption tax
2,715,560	699,965	328,980	669,636	397,711	97,157	18,709,240	消費税及地方消費税 Consumption tax and local consumption tax
233,953	30,992	16,236	102,154	116,465	10,560	1,250,060	酒税 Liquor tax
2	-	-	-	0	1	11	たばこ税 Tobacco tax
108,305	35,388	21,848	54,285	14,940	7,723	631,042	たばこ税及たばこ特別税 Tobacco tax and special tobacco surtax
-	X	-	-	X	-	6,118	石油石炭税 Petroleum and coal tax
151	-	-	-	1	0	824	旧税 Old taxes
52,654	22,903	9,966	31,212	-	2,829	321,069	電源開発促進税 Promotion of power-resources development tax
-	-	-	-	-	-	35	揮発油税及地方道路税 Gasoline tax and local road tax
399,190	417,658	141,838	2	X	36,213	2,943,150	揮発油税及地方揮発油税 Gasoline tax and local gasoline tax
3,275	1,023	472	1,373	778	515	19,551	石油ガス税 Liquefied petroleum gas tax
16	7	4	5	5	1	4,940	自動車重量税 Motor vehicle tonnage tax
3,444	3	9	1,793	2,461	1,215	67,013	航空機燃料税 Aviation fuel tax
28,871	X	3,371	9,308	X	1,489	307,280	印紙収入 Stamp revenue
8,509,217	2,312,504	1,061,214	1,855,042	1,180,954	317,090	59,037,699	合計 Grand total

(3) 都道府県別の徴収状況(その1)  
Statistics of collection by prefectures (Part 1)

税目 Tax type		源泉所得税 Withholding income tax				源泉所得税及復興特別所得税 Withholding income tax and special income tax for reconstruction				申告所得税 Self-assessment income tax			
		徴収決定済額 Amount determined for collection	収納済額 Amount collected	不納欠損額 Amount of loss through non-payment	収納未済額 Amount of unsettled collection	徴収決定済額 Amount determined for collection	収納済額 Amount collected	不納欠損額 Amount of loss through non-payment	収納未済額 Amount of unsettled collection	徴収決定済額 Amount determined for collection	収納済額 Amount collected	不納欠損額 Amount of loss through non-payment	収納未済額 Amount of unsettled collection
国税局・都道府県 Regional Taxation Bureau / Prefecture	北海道 Hokkaido	3,179	1,089	237	1,853	324,474	323,607	14	853	4,902	2,070	201	2,631
	札幌 Sapporo	2,397	265	294	1,839	275	47	8	221	3,242	379	366	2,497
	計 Total	5,577	1,354	530	3,692	324,749	323,654	22	1,073	8,144	2,449	567	5,128
仙台 Sendai	青森 Aomori	567	200	43	325	56,525	56,408	2	115	1,464	551	29	883
	岩手 Iwate	686	391	50	244	58,567	58,465	2	101	1,331	553	45	733
	宮城 Miyagi	1,370	677	97	596	143,895	143,527	6	362	2,408	1,055	148	1,205
	秋田 Akita	422	212	19	191	42,703	42,637	0	65	736	250	21	464
	山形 Yamagata	395	188	40	167	56,153	56,076	2	76	973	408	42	523
	福島 Fukushima	1,450	941	32	477	114,134	113,859	0	274	6,987	3,075	95	3,818
	局引受分 Regional Taxation Bureau	2,547	170	437	1,939	229	10	3	217	3,509	362	168	2,979
	計 Total	7,437	2,779	718	3,939	472,226	470,981	14	1,210	17,407	6,255	547	10,605
関東 Kanto	茨城 Ibaraki	2,397	942	234	1,222	168,908	168,470	11	428	5,408	1,801	575	3,031
	栃木 Tochigi	1,330	579	123	628	137,115	136,854	8	253	2,957	904	326	1,727
	群馬 Gunma	1,229	482	89	626	132,771	132,520	5	246	2,896	1,006	135	1,755
	埼玉 Saitama	5,308	2,068	431	2,810	406,679	405,497	22	1,160	13,930	5,062	644	8,224
	新潟 Niigata	785	363	54	368	129,958	129,776	1	181	2,068	894	110	1,065
	長野 Nagano	1,286	562	106	618	133,655	133,400	2	253	2,902	1,133	205	1,563
	局引受分 Regional Taxation Bureau	9,319	888	1,326	7,106	532	207	32	294	16,161	1,279	1,968	12,914
	計 Total	21,654	5,882	2,363	13,408	1,109,619	1,106,724	81	2,814	46,321	12,078	3,963	30,280
東京 Tokyo	千葉 Chiba	8,804	1,546	696	6,562	352,374	351,174	3	1,197	17,075	4,329	604	12,142
	東京 Tokyo	111,982	73,114	4,099	34,770	7,935,658	7,926,338	57	9,263	52,109	18,394	1,513	32,202
	神奈川 Kanagawa	16,221	3,290	1,194	11,737	720,167	717,650	10	2,507	24,755	6,203	697	17,855
	山梨 Yamanashi	994	261	55	678	52,778	52,656	0	122	2,529	614	69	1,847
	局引受分 Regional Taxation Bureau	73,961	5,413	11,424	57,124	3,929	890	267	2,772	92,362	5,401	5,553	81,408
	計 Total	211,962	83,624	17,468	110,871	9,064,906	9,048,708	337	15,861	188,830	34,941	8,435	145,454
金沢 Kanazawa	富山 Toyama	404	169	27	207	82,731	82,663	0	68	978	439	35	504
	石川 Ishikawa	423	159	18	245	80,552	80,444	1	106	1,089	519	38	531
	福井 Fukui	354	155	9	190	55,807	55,377	2	67	871	382	22	467
	局引受分 Regional Taxation Bureau	827	53	64	709	54	11	0	43	3,445	190	216	3,039
	計 Total	2,007	537	119	1,352	219,143	218,855	3	284	6,383	1,530	312	4,541
名古屋 Nagoya	岐阜 Gifu	924	403	119	403	136,545	136,305	3	237	2,274	1,029	163	1,082
	静岡 Shizuoka	2,833	1,314	175	1,345	286,401	285,775	8	618	5,818	1,948	425	3,445
	愛知 Aichi	5,451	2,306	587	2,558	930,918	929,675	19	1,224	10,816	5,088	706	5,022
	三重 Mie	961	541	76	344	117,248	117,019	1	228	1,970	904	77	989
	局引受分 Regional Taxation Bureau	6,472	611	1,195	4,666	635	213	16	405	12,858	929	1,380	10,549
	計 Total	16,641	5,174	2,151	9,315	1,471,747	1,468,987	48	2,712	33,736	9,897	2,751	21,089
大阪 Osaka	滋賀 Shiga	434	177	36	221	73,609	73,515	1	92	1,258	711	38	510
	京都 Kyoto	1,644	771	90	783	240,531	240,177	2	352	2,853	1,535	90	1,227
	大阪 Osaka	8,276	4,182	502	3,592	1,383,127	1,381,138	22	1,966	12,058	5,997	623	5,438
	兵庫 Hyogo	2,330	1,044	131	1,155	401,815	401,211	5	600	6,181	3,293	145	2,743
	奈良 Nara	1,424	1,198	42	184	67,654	67,557	2	96	1,582	876	40	665
	和歌山 Wakayama	247	167	9	71	55,497	55,446	0	52	708	438	49	221
	局引受分 Regional Taxation Bureau	9,410	805	1,203	7,402	898	254	44	600	23,368	1,557	2,073	19,738
	計 Total	23,764	8,343	2,013	13,408	2,223,130	2,219,297	75	3,757	48,008	14,408	3,058	30,542
広島 Hiroshima	鳥取 Tottori	141	80	8	53	26,774	26,740	0	33	434	217	10	207
	島根 Shimane	129	86	9	34	35,566	35,527	0	38	410	265	23	122
	岡山 Okayama	454	256	36	162	125,763	125,609	5	148	1,672	922	49	701
	広島 Hiroshima	1,308	734	67	506	229,407	229,027	8	372	3,155	1,504	131	1,520
	山口 Yamaguchi	479	288	11	180	101,552	101,467	1	84	1,448	654	88	706
	局引受分 Regional Taxation Bureau	3,773	184	157	3,431	175	22	0	153	4,271	300	745	3,226
	計 Total	6,283	1,629	289	4,365	519,236	518,393	16	828	11,391	3,862	1,046	6,483
高松 Takamatsu	徳島 Tokushima	107	91	5	11	49,793	49,764	0	29	452	354	16	82
	香川 Kagawa	209	133	9	67	71,969	71,904	1	64	782	455	27	300
	愛媛 Ehime	295	218	13	64	87,943	87,860	3	80	1,061	693	49	320
	高知 Kochi	119	84	12	23	39,181	39,143	1	37	578	363	37	179
	局引受分 Regional Taxation Bureau	447	27	101	320	116	61	2	53	2,233	150	116	1,967
	計 Total	1,177	553	140	484	249,001	248,732	7	263	5,107	2,015	245	2,847
福岡 Fukuoka	福岡 Fukuoka	2,409	1,198	203	1,008	369,373	368,602	11	761	4,780	2,360	352	2,068
	佐賀 Saga	228	78	15	135	40,013	39,938	0	75	655	268	37	351
	長崎 Nagasaki	678	416	33	229	70,605	70,517	3	84	1,173	468	99	606
	局引受分 Regional Taxation Bureau	2,685	288	287	2,110	135	47	4	84	4,192	460	410	3,322
	計 Total	6,001	1,979	538	3,483	480,126	479,104	18	1,004	10,800	3,556	897	6,347
熊本 Kumamoto	熊本 Kumamoto	473	241	36	196	93,711	93,548	6	156	1,542	699	97	746
	大分 Oita	350	205	18	127	59,501	59,412	1	89	1,089	410	50	629
	宮崎 Miyazaki	260	134	25	102	62,496	62,421	1	73	784	339	46	400
	鹿児島 Kagoshima	393	212	19	163	79,061	78,930	3	129	1,195	521	60	614
	局引受分 Regional Taxation Bureau	1,161	77	209	875	116	16	10	91	4,130	173	237	3,720
	計 Total	2,638	867	307	1,463	294,885	294,326	21	538	8,741	2,142	490	6,109
沖縄 Okinawa	沖縄 Okinawa	372	185	37	150	61,148	61,007	1	141	2,606	899	90	1,617
	局引受分 Regional Taxation Office	277	21	59	197	12	0	-	12	2,328	224	249	1,854
	計 Total	649	206	97	346	61,160	61,007	1	152	4,933	1,123	339	3,471
	全国計 Grand total	305,791	112,930	26,733	166,128	16,489,909	16,458,768	642	30,498	389,801	94,255	22,649	272,897

(注) 1 この表は、(1)「国税徴収状況」を都道府県別に示したものである。  
2 局引受分とは、国税通則法第43条第3項の規定に基づき税務署長から国税局長に徴収の引継ぎが行われたものである。



(単位：百万円)  
(In million yen)

申告所得税及復興特別所得税 Self-assessed income tax and special income tax for reconstruction				法人税 Corporation tax				復興特別法人税 Special corporate income tax for reconstruction				税目 Tax type		
徴収決定金額 Amount determined for collection	収納済額 Amount collected	不納欠損額 Amount of loss through non-payment	収納未済額 Amount of unsettled collection	徴収決定金額 Amount determined for collection	収納済額 Amount collected	不納欠損額 Amount of loss through non-payment	収納未済額 Amount of unsettled collection	徴収決定金額 Amount determined for collection	収納済額 Amount collected	不納欠損額 Amount of loss through non-payment	収納未済額 Amount of unsettled collection	国税局・都道府県 Regional Taxation Bureau / Prefecture		
79,838	78,466	0	1,372	190,442	188,982	52	1,409	10,424	10,394	0	29	北海道 Hokkaido	札幌 Sapporo	
301	46	-	256	2,480	474	393	1,613	79	15	14	50	局引受分		
<b>80,140</b>	<b>78,512</b>	<b>0</b>	<b>1,628</b>	<b>192,923</b>	<b>189,456</b>	<b>444</b>	<b>3,022</b>	<b>10,503</b>	<b>10,410</b>	<b>14</b>	<b>79</b>	<b>Total</b>		
17,074	16,699	0	376	29,956	29,671	23	262	1,425	1,421	0	5	青森 Aomori	仙台 Sendai	
17,030	16,638	-	393	38,330	38,031	15	284	1,991	1,982	0	9	岩手 Iwate		
43,875	42,951	0	924	91,876	91,276	46	555	4,433	4,416	0	16	宮城 Miyagi		
10,552	10,343	0	209	20,718	20,536	6	175	945	-	-	3	秋田 Akita		
13,554	13,257	0	297	30,420	30,239	2	178	1,366	1,364	0	2	山形 Yamagata		
37,978	31,745	0	6,233	95,834	94,601	20	1,213	5,235	5,180	1	54	福島 Fukushima		
137	21	-	116	6,740	2,673	571	3,495	53	25	1	27	局引受分		
<b>140,201</b>	<b>131,654</b>	<b>0</b>	<b>8,546</b>	<b>313,875</b>	<b>307,028</b>	<b>684</b>	<b>6,162</b>	<b>15,448</b>	<b>15,330</b>	<b>2</b>	<b>117</b>	<b>Total</b>		
46,379	45,451	1	927	82,990	81,994	89	907	4,113	4,036	4	73	茨城 Ibaraki	関東 信越 Kanto Shinetsu	
31,052	30,432	4	616	65,659	64,562	29	1,068	3,214	3,202	-	12	栃木 Tochigi		
33,012	32,550	0	462	85,203	84,723	28	452	4,216	4,208	0	8	群馬 Gunma		
158,870	156,254	2	2,614	201,606	199,596	143	1,867	11,730	11,686	0	44	埼玉 Saitama		
28,193	27,740	0	452	97,436	97,112	30	294	4,638	4,629	0	10	新潟 Niigata		
30,934	30,342	1	592	84,960	84,546	26	388	3,723	3,711	0	12	長野 Nagano		
537	109	-	428	9,523	1,102	2,131	6,289	60	18	3	39	局引受分		
<b>328,977</b>	<b>322,879</b>	<b>7</b>	<b>6,090</b>	<b>627,378</b>	<b>613,637</b>	<b>2,476</b>	<b>11,264</b>	<b>31,694</b>	<b>31,490</b>	<b>7</b>	<b>197</b>	<b>Total</b>		
129,768	127,246	0	2,523	203,099	200,434	205	2,459	8,941	8,900	1	41	千葉 Chiba	東京 Tokyo	
765,733	753,320	0	12,413	5,971,438	5,952,017	777	18,645	200,265	199,634	0	630	東京 Tokyo		
270,161	265,535	0	4,626	421,677	417,891	207	3,578	17,815	17,747	0	68	神奈川 Kanagawa		
12,931	12,591	0	339	78,176	77,843	13	320	965	959	-	5	山梨 Yamanashi		
3,048	968	0	2,080	100,494	6,323	21,950	72,221	365	106	28	231	局引受分		
<b>1,181,641</b>	<b>1,159,659</b>	<b>1</b>	<b>21,981</b>	<b>6,774,883</b>	<b>6,654,508</b>	<b>23,152</b>	<b>97,223</b>	<b>228,351</b>	<b>227,346</b>	<b>29</b>	<b>976</b>	<b>Total</b>		
14,819	14,588	0	231	63,942	63,115	4	824	3,222	3,219	-	2	富山 Toyama		金沢 Kanazawa
20,966	20,695	-	272	51,717	51,229	7	481	2,863	2,861	-	3	石川 Ishikawa		
11,271	11,057	0	215	38,670	38,514	1	154	1,654	1,652	-	2	福井 Fukui		
192	29	1	162	1,640	121	206	1,313	32	4	0	29	局引受分		
<b>47,249</b>	<b>46,369</b>	<b>1</b>	<b>879</b>	<b>155,969</b>	<b>152,979</b>	<b>219</b>	<b>2,771</b>	<b>7,771</b>	<b>7,736</b>	<b>0</b>	<b>35</b>	<b>Total</b>		
33,933	33,438	0	495	89,943	89,570	17	356	3,950	3,940	0	10	岐阜 Gifu	名古屋 Nagoya	
81,123	79,810	0	1,314	189,036	188,240	52	744	3,837	3,821	0	16	静岡 Shizuoka		
208,924	206,712	0	2,212	871,777	870,179	161	1,437	27,106	27,061	0	45	愛知 Aichi		
32,242	31,839	0	402	55,992	55,641	29	322	2,990	2,984	-	7	三重 Mie		
620	275	-	345	8,561	902	2,015	5,644	90	39	1	51	局引受分		
<b>356,842</b>	<b>352,073</b>	<b>0</b>	<b>4,769</b>	<b>1,215,308</b>	<b>1,204,532</b>	<b>2,273</b>	<b>8,503</b>	<b>37,973</b>	<b>37,844</b>	<b>1</b>	<b>128</b>	<b>Total</b>		
21,261	20,973	0	288	36,796	36,599	6	191	1,962	1,962	-	6	滋賀 Shiga		大阪 Osaka
59,441	58,775	0	666	195,615	195,100	19	496	7,505	7,491	0	14	京都 Kyoto		
193,295	190,845	1	2,450	1,191,755	1,188,328	152	3,276	38,502	38,391	0	111	大阪 Osaka		
115,544	114,315	0	1,229	248,929	247,952	38	938	12,038	12,017	0	21	兵庫 Hyogo		
24,424	24,070	-	354	26,109	25,915	9	184	1,384	1,378	-	6	奈良 Nara		
15,420	15,259	0	161	25,183	25,081	3	99	1,366	1,364	-	2	和歌山 Wakayama		
652	215	-	437	14,705	1,770	2,307	10,628	181	25	53	103	局引受分		
<b>430,036</b>	<b>424,415</b>	<b>1</b>	<b>5,584</b>	<b>1,739,092</b>	<b>1,720,746</b>	<b>2,535</b>	<b>15,811</b>	<b>62,938</b>	<b>62,621</b>	<b>54</b>	<b>263</b>	<b>Total</b>		
6,234	6,106	-	128	12,958	12,883	1	73	690	687	0	3	鳥取 Tottori	広島 Hiroshima	
8,209	8,055	0	154	21,179	21,111	1	67	906	904	-	2	島根 Shimane		
30,501	30,068	0	433	84,177	83,925	7	244	4,054	4,047	0	7	岡山 Okayama		
52,629	51,935	0	694	166,153	165,554	28	571	8,097	8,078	0	19	広島 Hiroshima		
17,394	16,988	0	407	82,322	81,979	12	331	5,211	5,208	0	3	山口 Yamaguchi		
157	13	-	145	2,731	581	242	1,908	29	10	-	19	局引受分		
<b>115,125</b>	<b>113,164</b>	<b>1</b>	<b>1,960</b>	<b>369,519</b>	<b>366,033</b>	<b>291</b>	<b>3,194</b>	<b>18,988</b>	<b>18,935</b>	<b>0</b>	<b>53</b>	<b>Total</b>		
10,102	10,032	0	71	40,453	40,380	1	73	2,703	2,700	-	3	徳島 Tokushima	高松 Takamatsu	
14,478	14,302	0	176	49,231	48,914	2	315	1,791	1,785	-	6	香川 Kagawa		
18,403	18,201	0	202	75,055	74,186	0	869	2,783	2,776	-	6	愛媛 Ehime		
10,230	10,099	0	131	22,120	22,024	2	95	862	859	0	3	高知 Kochi		
140	52	-	89	1,248	177	155	915	10	0	5	4	局引受分		
<b>53,353</b>	<b>52,685</b>	<b>0</b>	<b>668</b>	<b>188,108</b>	<b>185,682</b>	<b>161</b>	<b>2,265</b>	<b>8,148</b>	<b>8,121</b>	<b>5</b>	<b>22</b>	<b>Total</b>		
91,295	89,788	0	1,507	236,577	235,550	53	974	13,672	13,644	0	28	福岡 Fukuoka		福岡 Fukuoka
10,844	10,601	0	244	26,816	26,714	3	100	1,393	1,390	-	3	佐賀 Saga		
17,999	17,621	0	378	38,582	38,382	11	189	1,988	1,985	0	2	長崎 Nagasaki		
250	46	-	204	3,071	463	884	1,724	55	13	3	40	局引受分		
<b>120,389</b>	<b>118,056</b>	<b>0</b>	<b>2,333</b>	<b>305,047</b>	<b>301,109</b>	<b>951</b>	<b>2,987</b>	<b>17,108</b>	<b>17,032</b>	<b>3</b>	<b>73</b>	<b>Total</b>		
23,540	23,151	0	389	46,832	46,088	7	737	2,041	2,030	0	12	熊本 Kumamoto	熊本 Kumamoto	
12,865	12,643	-	222	34,395	34,026	5	364	1,847	1,843	-	3	大分 Oita		
14,970	14,683	0	287	28,701	28,363	25	313	1,218	1,214	-	4	宮崎 Miyazaki		
19,070	18,683	1	386	43,855	42,205	5	1,645	2,168	2,140	-	28	鹿児島 Kagoshima		
110	8	-	101	1,292	203	158	931	10	4	1	4	局引受分		
<b>70,555</b>	<b>69,169</b>	<b>1</b>	<b>1,386</b>	<b>155,075</b>	<b>150,886</b>	<b>199</b>	<b>3,990</b>	<b>7,284</b>	<b>7,232</b>	<b>1</b>	<b>51</b>	<b>Total</b>		
28,413	27,747	0	667	48,828	48,468	9	352	1,951	1,945	0	6	沖縄 Okinawa		沖縄 Okinawa
54	3	-	52	722	38	309	375	2	-	2	1	局引受分		
<b>28,468</b>	<b>27,750</b>	<b>0</b>	<b>718</b>	<b>49,550</b>	<b>48,506</b>	<b>317</b>	<b>727</b>	<b>1,953</b>	<b>1,945</b>	<b>2</b>	<b>7</b>	<b>Total</b>		
<b>2,952,976</b>	<b>2,896,420</b>	<b>13</b>	<b>56,543</b>	<b>12,086,727</b>	<b>11,895,102</b>	<b>33,703</b>	<b>157,921</b>	<b>448,159</b>	<b>446,042</b>	<b>118</b>	<b>2,000</b>	<b>全国計 Grand total</b>		

Note: 1 This table shows "(1) Statistics of national tax collection" by prefectures.

2 "Amount handled by Regional Taxation Bureaus (Office)" results from handovers of collection to Regional Commissioner by District Director based upon General Law of National Taxes, Sec.43, Para.3.

(3) 都道府県別の徴収状況 (その2)  
Statistics of collection by prefectures (Part2)

税目 Tax type		相続税 Inheritance tax				消費税 Consumption tax				消費税及地方消費税 Consumption tax and local consumption tax			
		徴収決定済額 Amount determined for collection	収納済額 Amount collected	不納欠損額 Amount of loss through non-payment	収納未済額 Amount of unsettled collection	徴収決定済額 Amount determined for collection	収納済額 Amount collected	不納欠損額 Amount of loss through non-payment	収納未済額 Amount of unsettled collection	徴収決定済額 Amount determined for collection	収納済額 Amount collected	不納欠損額 Amount of loss through non-payment	収納未済額 Amount of unsettled collection
		Regional Taxation Bureau / Prefecture											
札幌 Sapporo	北海道 Hokkaido	37,189	36,427	23	739	15	1	3	11	485,348	466,440	720	18,189
	局引受分 Regional Taxation Bureau	1,712	89	-	1,623	75	4	5	67	5,771	1,244	712	3,815
	計 Total	38,901	36,516	23	2,361	91	4	8	78	491,119	467,684	1,432	22,004
仙台 Sendai	青森 Aomori	4,937	4,772	0	165	4	0	-	4	103,385	98,504	151	4,730
	岩手 Iwate	6,542	5,756	1	785	2	-	-	2	92,577	88,996	157	3,425
	宮城 Miyagi	14,182	13,901	2	278	4	1	1	3	238,151	232,114	250	5,787
	秋田 Akita	2,532	2,443	0	90	0	0	0	0	66,897	63,721	96	3,080
	山形 Yamagata	4,890	4,788	0	101	10	6	0	3	90,510	87,686	109	2,715
	福島 Fukushima	12,364	11,931	2	432	11	1	0	11	163,192	157,423	100	5,670
	局引受分 Regional Taxation Bureau	1,551	244	38	1,269	77	9	7	61	6,605	1,269	678	4,658
	計 Total	46,999	43,835	44	3,120	108	17	8	83	761,319	729,714	1,541	30,064
関東 Kanto 信越 Shinetsu	茨城 Ibaraki	20,850	19,959	37	855	90	9	33	48	227,779	218,098	496	9,185
	栃木 Tochigi	13,030	12,216	10	804	24	2	6	16	155,072	149,373	295	5,404
	群馬 Gunma	34,097	33,868	2	228	46	3	14	29	190,015	184,160	266	5,590
	埼玉 Saitama	113,206	107,262	31	5,914	154	17	20	117	510,277	492,110	812	17,355
	新潟 Niigata	12,898	12,547	4	348	19	1	1	16	213,705	208,674	191	4,840
	長野 Nagano	19,582	19,125	7	450	34	3	6	25	181,005	175,308	230	5,467
	局引受分 Regional Taxation Bureau	4,425	1,156	280	2,989	1,005	67	182	757	15,893	3,016	1,967	10,911
	計 Total	218,089	206,132	370	11,587	1,372	103	262	1,008	1,493,746	1,430,737	4,257	58,751
東京 Tokyo	千葉 Chiba	68,440	64,534	20	3,885	526	33	63	430	421,649	395,996	1,061	24,591
	東京 Tokyo	598,637	576,949	51	21,636	1,505	95	120	1,290	7,398,753	7,272,613	4,956	121,184
	神奈川 Kanagawa	182,466	170,418	22	12,026	642	48	61	533	886,320	840,820	1,639	43,860
	山梨 Yamanashi	5,357	5,176	1	180	37	2	1	33	64,011	59,513	151	4,347
	局引受分 Regional Taxation Bureau	65,825	7,646	1,948	56,230	6,118	391	936	4,791	107,847	14,361	11,705	81,781
	計 Total	920,724	824,723	2,043	93,958	8,829	568	1,183	7,077	8,878,580	8,583,304	19,512	275,764
金沢 Kanazawa	富山 Toyama	8,330	8,250	-	80	5	0	1	4	137,744	132,653	51	5,040
	石川 Ishikawa	14,707	12,995	3	1,710	6	0	2	5	120,514	116,896	86	3,531
	福井 Fukui	6,411	6,273	-	138	3	0	1	2	84,833	82,163	43	2,628
	局引受分 Regional Taxation Bureau	1,134	55	12	1,068	31	1	2	28	2,027	383	306	1,338
	計 Total	30,582	27,573	14	2,994	45	1	6	38	345,119	332,096	485	12,538
名古屋 Nagoya	岐阜 Gifu	19,083	18,433	6	644	12	1	0	10	196,049	191,395	270	4,383
	静岡 Shizuoka	43,232	41,924	1	1,307	35	3	5	27	344,506	334,537	421	9,549
	愛知 Aichi	147,107	144,616	16	2,475	65	7	8	50	1,135,386	1,117,843	893	16,650
	三重 Mie	10,836	10,652	0	184	10	2	0	8	143,429	139,023	190	4,216
	局引受分 Regional Taxation Bureau	4,164	1,958	145	2,061	497	23	108	366	10,979	2,491	1,601	6,886
	計 Total	224,422	217,583	167	6,672	618	36	121	461	1,830,348	1,785,290	3,375	41,684
大阪 Osaka	滋賀 Shiga	7,127	6,940	-	187	14	1	1	11	95,449	92,487	95	2,866
	京都 Kyoto	166,298	165,321	21	956	20	1	3	16	294,408	286,653	281	7,474
	大阪 Osaka	120,946	116,845	24	4,076	172	11	24	137	1,677,676	1,642,030	1,385	34,261
	兵庫 Hyogo	91,525	89,657	34	1,834	59	2	55	489,750	476,339	460	12,950	
	奈良 Nara	17,606	17,310	1	295	5	0	1	4	65,888	62,888	102	2,898
	和歌山 Wakayama	7,961	7,750	7	205	2	1	-	1	68,261	66,388	62	1,810
	局引受分 Regional Taxation Bureau	24,000	2,859	4,014	17,126	671	25	89	557	24,128	5,933	2,533	15,663
	計 Total	435,463	406,683	4,101	24,679	943	41	121	781	2,715,560	2,632,719	4,918	77,922
広島 Hiroshima	鳥取 Tottori	5,688	5,673	-	15	0	-	-	0	37,212	36,180	37	996
	島根 Shimane	3,685	3,664	-	21	-	-	-	-	51,220	50,348	24	848
	岡山 Okayama	13,575	13,330	0	245	1	0	0	0	172,190	169,470	68	2,652
	広島 Hiroshima	25,884	25,037	0	848	2	-	-	2	318,441	312,727	234	5,481
	山口 Yamaguchi	8,304	8,220	-	84	1	0	-	1	117,070	114,481	94	2,495
	局引受分 Regional Taxation Bureau	1,039	465	17	557	14	2	1	11	3,831	892	501	2,438
	計 Total	58,175	56,389	18	1,768	18	2	2	14	699,965	684,096	958	14,911
高松 Takamatsu	徳島 Tokushima	8,081	7,825	-	256	-	-	-	-	51,397	50,346	21	1,031
	香川 Kagawa	7,261	7,151	0	110	1	-	-	1	101,247	98,673	40	2,534
	愛媛 Ehime	10,540	10,262	7	272	1	-	-	1	124,312	120,757	80	3,475
	高知 Kochi	4,630	4,505	0	125	0	-	-	0	50,580	49,413	44	1,123
局引受分 Regional Taxation Bureau	3,044	52	107	2,885	15	-	2	14	1,443	156	148	1,139	
	計 Total	33,557	29,795	114	3,647	17	2	15	328,980	319,344	333	9,302	
福岡 Fukuoka	福岡 Fukuoka	34,050	33,447	3	600	7	0	4	4	513,133	497,825	703	14,605
	佐賀 Saga	3,030	3,012	2	16	-	-	-	-	58,712	56,109	80	2,523
	長崎 Nagasaki	7,319	7,206	0	112	2	1	-	1	91,592	87,946	157	3,490
	局引受分 Regional Taxation Bureau	1,318	131	36	1,151	72	4	13	55	6,199	1,191	775	4,233
	計 Total	45,717	43,796	42	1,879	81	6	15	60	669,636	643,070	1,715	24,851
熊本 Kumamoto	熊本 Kumamoto	8,697	8,545	4	149	3	-	0	3	122,307	117,874	165	4,268
	大分 Oita	5,260	5,193	0	67	1	0	1	1	89,284	86,287	100	2,897
	宮崎 Miyazaki	4,007	3,954	1	53	1	0	0	0	72,414	69,801	65	2,548
	鹿児島 Kagoshima	6,390	6,322	1	67	6	1	0	6	110,921	107,578	95	3,248
	局引受分 Regional Taxation Bureau	343	38	-	305	20	1	1	18	2,785	544	379	1,861
	計 Total	24,698	24,051	6	640	31	2	2	27	397,711	382,085	805	14,822
沖縄 Okinawa	沖縄 Okinawa	11,679	10,676	1	1,002	23	4	0	19	96,098	92,399	108	3,590
	局引受分 Regional Taxation Office	930	160	44	726	39	4	20	15	1,059	129	132	798
	計 Total	12,609	10,836	45	1,728	62	8	20	34	97,157	92,528	240	4,389
	全国計 Grand total	2,089,934	1,927,914	6,986	155,034	12,214	788	1,749	9,677	18,709,240	18,082,667	39,571	587,002

(注) 1 この表は、(1)「国税徴収状況」を都道府県別に示したものである。  
2 局引受分とは、国税通則法第43条第3項の規定に基づき税務署長から国税局長に徴収の引継ぎが行われたものである。

(単位：百万円)  
(In million yen)

酒 税 Liquor tax				たばこ税及たばこ特別税 Tobacco tax and special tobacco surtax				揮発油税及地方揮発油税 Gasoline tax and local gasoline tax				税 目 Tax type		
徴収決定済額 Amount determined for collection	収納済額 Amount collected	不納欠損額 Amount of loss through non-payment	収納未済額 Amount of unsettled collection	徴収決定済額 Amount determined for collection	収納済額 Amount collected	不納欠損額 Amount of loss through non-payment	収納未済額 Amount of unsettled collection	徴収決定済額 Amount determined for collection	収納済額 Amount collected	不納欠損額 Amount of loss through non-payment	収納未済額 Amount of unsettled collection	Regional Taxation Bureau / Prefecture		
41,433	41,414	6	13	28,941	28,941	0	-	162,880	150,074	-	12,805	北海道 Hokkaido	札幌 Sapporo	
4	-	4	-	-	-	-	-	-	-	-	-	局引受分 Regional Taxation Bureaus		
41,437	41,414	10	13	28,941	28,941	0	-	162,880	150,074	-	12,805	計 Total		
729	722	-	7	-	-	-	-	31,253	28,767	-	2,486	青森 Aomori	仙台 Sendai	
1,137	1,125	-	12	20,710	20,710	-	-	X	X	-	X	岩手 Iwate		
39,307	39,307	-	1	17,263	17,263	-	-	103,021	95,305	-	7,716	宮城 Miyagi		
4,314	4,313	-	1	-	-	-	-	17,296	15,939	-	1,358	秋田 Akita		
1,602	1,599	-	2	-	-	-	-	X	X	-	X	山形 Yamagata		
46,348	46,345	-	3	0	0	-	-	-	-	-	-	福島 Fukushima		
16	-	-	16	-	-	-	-	-	-	-	-	局引受分 Regional Taxation Bureaus		
93,453	93,412	-	41	37,973	37,973	-	-	158,934	146,829	-	12,105	計 Total		
134,417	134,412	-	5	16,284	16,284	-	-	80,875	73,371	-	7,504	茨城 Ibaraki	関東越 Kanto Shinetsu	
31,881	31,880	-	1	21,489	21,489	-	-	X	X	-	X	栃木 Tochigi		
47,173	47,173	-	0	12,304	12,304	-	-	X	X	-	X	群馬 Gunma		
6,489	6,488	-	1	43,695	43,695	-	-	10	10	-	0	埼玉 Saitama		
5,744	5,744	-	1	11,316	11,316	-	-	7,567	7,567	-	-	埼玉 Niigata		
4,130	4,120	-	10	8,104	8,104	-	-	X	X	-	X	新潟 Niigata		
20	6	-	14	-	-	-	-	64	1	-	63	局引受分 Regional Taxation Bureaus		
229,854	229,823	-	31	113,193	113,193	-	-	88,526	80,958	-	7,567	計 Total		
109,021	109,018	-	2	20,745	20,745	-	0	379,716	353,544	-	26,172	千葉 Chiba	東京 Tokyo	
27,283	27,283	-	0	76,038	76,038	-	0	16	16	-	-	東京 Tokyo		
94,007	94,001	-	5	32,564	32,563	-	0	611,986	562,662	-	49,324	神奈川 Kanagawa		
3,257	3,253	-	3	-	-	-	-	-	-	-	-	山梨 Yamanashi		
44	-	44	-	0	0	-	-	-	-	-	-	局引受分 Regional Taxation Bureaus		
233,610	233,555	44	11	129,346	129,346	-	0	991,717	916,222	-	75,496	計 Total		
830	830	-	-	0	0	-	-	X	X	-	X	富山 Toyama		金沢 Kanazawa
840	840	-	0	13,763	13,763	-	-	-	-	-	-	石川 Ishikawa		
369	368	-	1	-	-	-	-	-	-	-	-	福井 Fukui		
-	-	-	-	-	-	-	-	-	-	-	-	局引受分 Regional Taxation Bureaus		
2,038	2,037	-	1	13,763	13,763	-	-	X	X	-	X	計 Total		
1,655	1,652	-	3	-	-	-	-	X	X	-	X	岐阜 Gifu	名古屋 Nagoya	
35,700	35,699	-	0	12,260	12,260	-	-	X	X	-	X	静岡 Shizuoka		
93,615	93,612	-	3	53,075	53,075	-	-	196,936	182,022	-	14,914	愛知 Aichi		
8,338	8,336	-	1	-	-	-	-	255,684	235,172	-	20,512	三重 Mie		
-	-	-	-	-	-	-	-	-	-	-	-	局引受分 Regional Taxation Bureaus		
139,307	139,299	-	8	65,336	65,336	-	-	452,632	417,206	-	35,426	計 Total		
15,511	15,506	-	5	-	-	-	-	X	X	-	-	滋賀 Shiga		大阪 Osaka
53,145	53,145	-	0	0	0	-	-	12	12	-	-	京都 Kyoto		
102,919	102,917	-	1	85,866	85,866	-	0	307,289	282,300	-	24,989	大阪 Osaka		
61,206	61,206	-	0	22,439	22,439	-	-	2	2	-	-	兵庫 Hyogo		
504	502	-	2	-	-	-	-	-	-	-	-	奈良 Nara		
665	664	-	1	-	-	-	-	91,884	86,367	-	5,518	和歌山 Wakayama		
3	-	-	3	-	-	-	-	X	X	-	X	局引受分 Regional Taxation Bureaus		
233,953	233,942	-	11	108,305	108,305	-	0	399,190	368,683	-	30,507	計 Total		
200	200	-	-	5,318	5,318	-	-	-	-	-	-	鳥取 Tottori	広島 Hiroshima	
337	337	-	-	-	-	-	-	-	-	-	-	島根 Shimane		
26,081	26,081	-	0	8,802	8,802	-	-	204,876	191,816	-	13,060	岡山 Okayama		
3,850	3,848	-	2	21,268	21,268	-	-	0	0	-	-	広島 Hiroshima		
519	517	-	2	-	-	-	-	212,782	193,646	-	19,136	山口 Yamaguchi		
6	2	-	4	-	-	-	-	-	-	-	-	局引受分 Regional Taxation Bureaus		
30,992	30,984	-	8	35,388	35,388	-	-	417,658	385,463	-	32,195	計 Total		
466	466	-	-	-	-	-	-	-	-	-	-	徳島 Tokushima	高松 Takamatsu	
180	180	-	-	21,848	21,848	-	-	X	X	-	X	香川 Kagawa		
14,686	14,686	-	0	-	-	-	-	X	X	-	X	愛媛 Ehime		
905	904	-	0	-	-	-	-	-	-	-	-	高知 Kochi		
-	-	-	-	-	-	-	-	-	-	-	-	局引受分 Regional Taxation Bureaus		
16,236	16,236	-	0	21,848	21,848	-	-	141,838	129,943	-	11,895	計 Total		
96,823	96,820	-	1	54,285	54,285	-	-	X	X	-	X	福岡 Fukuoka		福岡 Fukuoka
4,487	4,485	-	1	-	-	-	-	X	X	-	X	佐賀 Saga		
845	845	-	0	-	-	-	-	X	X	-	X	長崎 Nagasaki		
-	-	-	-	-	-	-	-	-	-	-	-	局引受分 Regional Taxation Bureaus		
102,154	102,150	-	1	54,285	54,285	-	-	2	0	-	-	計 Total		
14,862	14,862	-	0	-	-	-	-	-	-	-	-	熊本 Kumamoto	熊本 Kumamoto	
39,359	39,359	-	0	-	-	-	-	X	X	-	X	大分 Oita		
31,907	31,907	-	0	-	-	-	-	-	-	-	-	宮崎 Miyazaki		
30,230	30,222	-	8	14,940	14,940	-	-	-	-	-	-	鹿児島 Kagoshima		
107	4	-	103	-	-	-	-	-	-	-	-	局引受分 Regional Taxation Bureaus		
116,465	116,355	-	111	14,940	14,940	-	-	X	X	-	X	計 Total		
10,560	10,518	-	42	7,723	7,723	-	-	-	-	-	-	沖縄 Okinawa		沖縄 Okinawa
-	-	-	-	-	-	-	-	-	-	-	-	局引受分 Regional Taxation Office		
10,560	10,518	-	42	7,723	7,723	-	-	36,213	33,527	-	2,686	計 Total		
1,250,060	1,249,725	55	280	631,042	631,041	0	0	2,943,150	2,714,360	-	228,790	全国計 Grand total		

Note: 1 This table shows "(1) Statistics of national tax collection" by prefectures.

2 "Amount handled by Regional Taxation Bureaus (Office)" results from handovers of collection to Regional Commissioner by District Director based upon General Law of National Taxes, Sec.43, Para.3.

(3) 都道府県別の徴収状況 (その3)  
Statistics of collection by prefectures (Part3)

(単位：百万円)  
(In million yen)

税目 Tax type	その他 Others				合計 Grand total				税目 Tax type		
	徴収決定済額 Amount determined for collection	収納済額 Amount collected	不納欠損額 Amount of loss through non-payment	収納未済額 Amount of unsettled collection	徴収決定済額 Amount determined for collection	収納済額 Amount collected	不納欠損額 Amount of loss through non-payment	収納未済額 Amount of unsettled collection			
国税局・都道府県 Regional Taxation Bureau / Prefecture									国税局・都道府県 Regional Taxation Bureau / Prefecture		
札幌 Sapporo	北海道 Hokkaido	21,686	21,649	0	37	1,390,751	1,349,554	1,256	39,942	北海道 Hokkaido	札幌 Sapporo
	局引受分 Amount handled by Regional Taxation Bureau	2	1	0	0	16,340	2,564	1,796	11,981	局引受分 Amount handled by Regional Taxation Bureau	
	計 Total	21,688	21,650	0	38	1,407,091	1,352,118	3,051	51,922	計 Total	
仙台 Sendai	青森 Aomori	1,114	1,109	-	6	248,434	238,824	248	9,362	青森 Aomori	仙台 Sendai
	岩手 Iwate	X	X	-	X	239,811	233,551	270	5,990	岩手 Iwate	
	宮城 Miyagi	32,075	32,073	0	2	731,860	713,866	550	17,444	宮城 Miyagi	
	秋田 Akita	1,158	1,158	0	1	168,275	162,495	143	5,636	秋田 Akita	
	山形 Yamagata	X	X	-	X	208,266	203,460	196	4,609	山形 Yamagata	
	福島 Fukushima	1,700	1,699	1	1	485,235	466,801	249	18,185	福島 Fukushima	
	局引受分 Amount handled by Regional Taxation Bureau	3	1	0	2	21,467	4,785	1,903	14,779	局引受分 Amount handled by Regional Taxation Bureau	
	計 Total	37,988	37,974	0	14	2,103,347	2,023,782	3,559	76,006	計 Total	
関東 Kanto Shinetsu	茨城 Ibaraki	3,121	3,114	5	2	793,612	767,942	1,484	24,186	茨城 Ibaraki	関東 Kanto Shinetsu
	栃木 Tochigi	X	X	-	X	465,656	454,320	802	10,534	栃木 Tochigi	
	群馬 Gunma	X	X	-	X	546,415	536,441	539	9,435	群馬 Gunma	
	埼玉 Saitama	7,880	7,871	0	9	1,479,834	1,437,616	2,105	40,113	埼玉 Saitama	
	新潟 Niigata	5,361	5,168	0	193	519,690	511,531	391	7,767	新潟 Niigata	
	長野 Nagano	X	X	0	X	472,234	462,273	583	9,379	長野 Nagano	
	局引受分 Amount handled by Regional Taxation Bureau	127	12	23	93	57,667	7,858	7,911	41,898	局引受分 Amount handled by Regional Taxation Bureau	
	計 Total	24,686	24,345	28	313	4,335,109	4,177,982	13,815	143,313	計 Total	
東京 Tokyo	千葉 Chiba	11,152	11,133	1	19	1,731,310	1,648,633	2,654	80,023	千葉 Chiba	東京 Tokyo
	東京 Tokyo	352,295	352,295	1	230	23,491,944	23,228,105	11,576	252,264	東京 Tokyo	
	神奈川 Kanagawa	10,184	10,136	2	46	3,288,963	3,138,965	3,832	146,166	神奈川 Kanagawa	
	山梨 Yamanashi	809	807	-	2	221,843	213,676	290	7,877	山梨 Yamanashi	
	局引受分 Amount handled by Regional Taxation Bureau	665	8	33	624	454,658	41,507	53,888	359,263	局引受分 Amount handled by Regional Taxation Bureau	
	計 Total	375,337	374,380	37	921	29,188,718	28,270,885	72,240	845,593	計 Total	
金沢 Kanazawa	富山 Toyama	X	X	-	X	338,273	330,163	118	7,992	富山 Toyama	金沢 Kanazawa
	石川 Ishikawa	1,034	1,033	-	1	308,474	301,434	155	6,885	石川 Ishikawa	
	福井 Fukui	676	676	-	0	200,919	196,977	78	3,863	福井 Fukui	
	局引受分 Amount handled by Regional Taxation Bureau	544	1	543	1	9,926	847	1,351	7,729	局引受分 Amount handled by Regional Taxation Bureau	
	計 Total	X	X	543	X	857,592	829,421	1,702	26,468	計 Total	
名古屋 Nagoya	岐阜 Gifu	X	X	0	X	486,428	478,225	578	7,626	岐阜 Gifu	名古屋 Nagoya
	静岡 Shizuoka	X	X	0	X	1,010,191	990,735	1,086	18,370	静岡 Shizuoka	
	愛知 Aichi	55,807	55,793	0	14	3,736,981	3,687,988	2,390	46,604	愛知 Aichi	
	三重 Mie	1,609	1,608	0	1	631,307	603,721	372	27,214	三重 Mie	
	局引受分 Amount handled by Regional Taxation Bureau	37	2	9	25	44,913	7,443	6,472	30,998	局引受分 Amount handled by Regional Taxation Bureau	
	計 Total	64,911	64,857	10	45	5,909,822	5,768,114	10,897	130,811	計 Total	
大阪 Osaka	滋賀 Shiga	X	X	0	X	254,544	249,987	178	4,379	滋賀 Shiga	大阪 Osaka
	京都 Kyoto	3,934	3,929	-	5	1,025,406	1,012,912	506	11,988	京都 Kyoto	
	大阪 Osaka	76,453	76,368	27	57	5,198,334	5,115,219	2,760	80,355	大阪 Osaka	
	兵庫 Hyogo	4,911	4,895	1	15	1,456,728	1,434,372	816	21,540	兵庫 Hyogo	
	奈良 Nara	1,202	1,194	0	8	207,781	202,888	198	4,695	奈良 Nara	
	和歌山 Wakayama	734	732	0	2	267,928	259,657	131	8,141	和歌山 Wakayama	
	局引受分 Amount handled by Regional Taxation Bureau	X	X	108	X	98,497	13,464	12,424	72,608	局引受分 Amount handled by Regional Taxation Bureau	
	計 Total	88,835	88,259	136	440	8,509,217	8,288,499	17,012	203,706	計 Total	
広島 Hiroshima	鳥取 Tottori	282	280	-	2	95,932	94,364	58	1,510	鳥取 Tottori	広島 Hiroshima
	島根 Shimane	601	601	-	0	122,241	120,899	57	1,285	島根 Shimane	
	岡山 Okayama	1,625	1,624	-	1	673,769	655,949	166	17,654	岡山 Okayama	
	広島 Hiroshima	26,023	26,021	-	2	856,218	845,733	469	10,016	広島 Hiroshima	
	山口 Yamaguchi	1,235	1,234	-	1	548,317	524,682	207	23,428	山口 Yamaguchi	
	局引受分 Amount handled by Regional Taxation Bureau	1	0	1	0	16,026	2,471	1,665	11,891	局引受分 Amount handled by Regional Taxation Bureau	
	計 Total	29,766	29,760	1	6	2,312,504	2,244,098	2,621	65,785	計 Total	
高松 Takamatsu	徳島 Tokushima	759	756	-	3	164,314	162,714	43	1,557	徳島 Tokushima	高松 Takamatsu
	香川 Kagawa	X	X	0	X	312,722	306,347	79	6,295	香川 Kagawa	
	愛媛 Ehime	X	X	-	X	445,554	430,937	152	14,465	愛媛 Ehime	
	高知 Kochi	711	709	0	2	129,916	128,102	96	1,717	高知 Kochi	
	局引受分 Amount handled by Regional Taxation Bureau	11	0	-	11	8,708	676	636	7,396	局引受分 Amount handled by Regional Taxation Bureau	
	計 Total	13,844	13,823	0	22	1,061,214	1,028,777	1,006	31,431	計 Total	
福岡 Fukuoka	福岡 Fukuoka	X	X	1	X	1,458,081	1,435,188	1,329	21,564	福岡 Fukuoka	福岡 Fukuoka
	佐賀 Saga	X	X	0	X	146,899	143,314	136	3,448	佐賀 Saga	
	長崎 Nagasaki	X	X	0	X	232,075	226,676	303	5,096	長崎 Nagasaki	
	局引受分 Amount handled by Regional Taxation Bureau	10	0	-	10	17,987	2,643	2,412	12,933	局引受分 Amount handled by Regional Taxation Bureau	
	計 Total	43,697	43,677	1	19	1,855,042	1,807,821	4,181	43,041	計 Total	
熊本 Kumamoto	熊本 Kumamoto	1,770	1,769	-	1	315,779	308,807	316	6,656	熊本 Kumamoto	熊本 Kumamoto
	大分 Oita	X	X	-	X	325,252	313,601	175	11,475	大分 Oita	
	宮崎 Miyazaki	2,567	2,566	0	0	219,325	215,383	162	3,779	宮崎 Miyazaki	
	鹿児島 Kagoshima	2,289	2,287	-	2	310,521	304,042	184	6,295	鹿児島 Kagoshima	
	局引受分 Amount handled by Regional Taxation Bureau	5	2	0	2	10,078	1,069	996	8,013	局引受分 Amount handled by Regional Taxation Bureau	
	計 Total	X	X	0	X	1,180,954	1,142,902	1,833	36,219	計 Total	
沖縄 Okinawa	沖縄 Okinawa	6,051	6,050	0	2	311,666	301,146	245	10,274	沖縄 Okinawa	沖縄 Okinawa
	局引受分 Amount handled by Regional Taxation Office	1	-	0	1	5,424	579	815	4,030	局引受分 Amount handled by Regional Taxation Office	
	計 Total	6,052	6,050	0	3	317,090	301,726	1,060	14,304	計 Total	
全国計 Grand total		728,698	726,112	756	1,831	59,037,699	57,236,124	132,976	1,668,599	全国計 Grand total	

(注) 1 この表は、(1)「国税徴収状況」を都道府県別に示したものである。  
2 局引受分とは、国税通則法第43条第3項の規定に基づき税務署長から国税局長に徴収の引継ぎが行われたものである。  
Note: 1 This table shows "(1) Statistics of national tax collection" by prefectures.  
2 "Amount handled by Regional Taxation Bureau (Office)" "results from handovers of collection to Regional Commissioner by District Director based upon General Law of National Taxes, Sec.43, Para.3.



16-2 物納及び年賦延納  
Payment in Kind and Postponement of Annual Payment

(1) 物納状況  
Statistics of payment in kind

区分 Type	相続税 Inheritance tax			
	件数 Number of cases	金額 Amount		
申請及び許可等の状況 Statistics of application and permission, etc.	平成25年度許可未済 Unsettled permissions for FY2013	80	6,227	
	平成26年度申請 Applications for FY2014	120	28,575	
	更正減等 Reduction by correction, etc.	-	1	
	処 理 取 下 げ 却 下 許 可 計	Withdrawal	25	2,012
		Dismissal	18	1,640
		Permission	88	26,169
		Total	131	29,821
	許可未済 Unsettled permissions	69	4,673	
	許可後の状況 Statistics after permission	平成25年度収納未済 Unsettled collections for FY2013	1	9
		許可取消等 Cancelled permissions, etc.	-	-
収 納 Collection		89	26,178	
収 納 未 済 Unsettled collection		-	-	
平成25年度引継未済 Unsettled handover for FY2013		1	69	
許可取消等 Cancelled permissions, etc.		-	-	
引 継 Handover		89	26,467	
物納の撤回状況 Statistics of withdrawal of payment in kind	平成25年度承認未済 Unsettled approvals for FY2013	-	-	
	平成26年度申請 Applications for FY2014	1	22	
	取 下 げ Withdrawal	-	-	
	却 下 Dismissal	-	-	
	承 認 Approvals	-	-	
	承認未済 Unsettled approvals	1	22	

調査対象等：平成26年4月1日から平成27年3月31日までの間に相続税の物納（平成7年3月17日法律第55号改正前の租税特別措置法第70条の10の特例物納を含む。）について申請、許可、収納等のあったものである。

用語の説明：1 収納とは、国に完全に所有権が移転されたことをいう。  
2 引継とは、収納済の物納財産を財務局へ引き渡したことをいう。

- (注) 1 「許可」欄の外書の件数は、許可した年度内に更正減又は許可取消し等により全部を控除した件数である。  
2 「許可」欄の外書の金額は、許可した年度内に更正減又は許可取消し等により全部又は一部を控除した金額である。  
3 「収納」欄の外書の金額は、過誤納額である。

Subject of survey：Subjects are applications, permissions, and collections, etc. for payment in kind of inheritance tax (including special payment in kind provided by Special Taxation Measures Law, Sec.70-10 before amendment of Law 55 on March 17, 1995) between April 1, 2014 and March 31, 2015.

Terminology:1 "Amount collected" means the value of property subjected to payment in kind, the ownership of which was completely transferred to the government.  
2 "Amount of handover" means the value of collected property subjected to payment in kind, which was handed over to the Local Financial Bureau.

Note: 1. The figures preceded by "Excluding" in the column "Permission" mean the number of cases which were all deducted by reduction through correction or cancel of permission, etc. during the permitted fiscal year.  
2. The figures preceded by "Excluding" in the column "Permission" mean the value of properties which were all or partially deducted by reduction through correction or cancel of permission, etc. during the permitted fiscal year.  
3. The figure preceded by "Excluding" in the column "Collection" means the amount of overpayment.

## (2) 物納財産の内訳

Breakdown of properties paid in kind

区分 Type	物納許可 Permission of payment in kind	
	物件数 Number of cases	金額 Amount
Types of properties paid in kind 物納財産の種類	土地 Land	230 4,601
	建物 Building	4 11
	有価証券 Securities	7 21,865
	その他 Others	- -
	計 Total	241 26,476

(注) 平成26年度における相続税の物納の実績を示したものである。

Note: Table shows statistics of payment in kind for FY2014.

## (3) 年賦延納状況

Statistics of postponement of annual payment

区分 Type	相続税 Inheritance tax		贈与税 Gift tax		所得税 Income tax		合計 Total			
	件数 Number of cases	金額 Amount	件数 Number of cases	金額 Amount	件数 Number of cases	金額 Amount	件数 Number of cases	金額 Amount		
Status of collection 申請及び許可等の状況	外 Exc.	-	-	-	-	-	-	-		
	平成25年度許可未済 Unsettled permissions for FY2013	336	13,303	120	212	-	-	456	13,516	
	外 Exc.	-	-	-	-	-	-	-	-	
	平成26年度申請 Applications for FY2014	1,144	46,979	205	535	-	-	1,349	47,514	
	外 Exc.	-	-	-	-	-	-	-	-	
	更正減等 Reduction by correction, etc.	4	203	1	1	-	-	5	205	
	取下げ Withdrawals	249	13,127	22	71	-	-	271	13,197	
	却下 Dismissals	29	939	3	12	-	-	32	951	
	許可 Permissions	887	34,517	177	170	-	-	1,064	34,687	
	許可未済 Unsettled permissions	311	11,497	122	492	-	-	433	11,989	
	徴収状況 Determination for collection	平成25年度以前許可分 For permissions made before FY2013	18,448	33,199	1,064	287	-	-	19,512	33,486
		平成26年度許可分 For permissions made during FY2014	597	16,580	168	45	-	-	765	16,624
		収納未済 Unsettled collection	2,676	3,465	579	153	-	-	3,255	3,617
延納現在額（徴収決定未済） Current amount of postponed tax payment (Unsettled determination for collection)	11,500	103,851	457	333	-	-	11,957	104,184		

調査対象等：平成26年4月1日から平成27年3月31日までの間に相続税及び贈与税の年賦延納並びに所得税法第132条の規定による所得税の延納について、申請、許可、許可未済等のあったものである。

(注) 「平成25年度許可未済」及び「平成26年度申請」欄の外書は、他署管内からの転入者分、「更正減等」欄の外書は、他署管内への転出者分である。

Subject of survey : This table shows the statistics of the postponement of tax payment of inheritance tax and gift tax and that of income tax according to the provision of Income Tax Law, Sec. 132. such as applications, permissions, and Unsettled permissions, etc. which were made between April 1, 2014 and March 31, 2015.

Note: The figures preceded by "Excluding" in the column "Unsettled permissions for FY2013" and "Applications for FY2014" are those for transferees from other regions, and the figures preceded by "Excluding" in the column "Reduction by correction, etc" are those for transferees from other regions.

# 17 国税滞納

## National Tax Delinquency

## (1) 発生及び整理の状況

Statistics of accrual and procedure for tax delinquency

年度 Fiscal Year	区分 Type	発生 の 状 況 Status of accrual						
		期首滞納 Beginning delinquent tax		新規発生滞納 Newly accrued delinquency		合計 Grand Total		
		件数 Number of cases	税額 Amount of tax	件数 Number of cases	税額 Amount of tax	件数 Number of cases		
		件 Case	外 Exc.	百万円 Million yen	件 Case	外 Exc.	百万円 Million yen	件 Case
平成17年度	FY2005	4,369,836	107,836	1,867,305	1,867,666	104,840	929,850	6,237,502
18	2006	4,295,859	109,633	1,784,398	1,955,786	98,640	899,800	6,251,645
19	2007	4,243,232	106,257	1,684,374	1,802,360	99,264	882,482	6,045,592
20	2008	4,181,203	106,490	1,615,109	1,764,578	102,755	898,791	5,945,781
21	2009	4,134,770	106,447	1,553,821	1,661,393	93,310	747,757	5,796,163
22	2010	4,111,685	104,687	1,495,528	1,531,649	84,753	683,642	5,643,334
23	2011	4,033,561	101,457	1,420,104	1,509,333	80,378	607,309	5,542,894
24	2012	4,021,428	99,991	1,361,737	1,439,603	79,353	593,486	5,461,031
25	2013	3,856,833	95,356	1,270,177	1,330,549	70,250	547,651	5,187,382
26	2014	3,593,667	86,020	1,141,367	1,326,648	86,519	591,354	4,920,315

資料：徴収課調

調査対象等：各年の4月1日から翌年3月31日までの間における滞納の繰越、新規発生及び処理等の国税の滞納状況を示したものである。

- (注) 1 件数は納期ごとに1件として計算し、加算税のうち、本税と納期を同一にするものは、本税と合わせて1件として掲げた。  
 2 上記の件数は、国税の滞納状況を示したものであるため、地方消費税は含まない。  
 ただし、地方税法附則第九条の四の規定により、当分の間、国が消費税の賦課徴収と併せて地方消費税の賦課徴収を行うものとされていることから、各年度欄の外書として地方消費税の滞納状況を示している。

## (2) 税目別の発生及び整理の状況

Statistics of accrual and procedure by tax type

区分 Type	発生 の 状 況 Status of accrual							
	期首滞納 Beginning delinquent tax		新規発生滞納 Newly accrued delinquency		合計 Grand Total			
	件数 Number of cases	税額 Amount of tax	件数 Number of cases	税額 Amount of tax	件数 Number of cases			
		件 Case	外 Exc.	百万円 Million yen	件 Case	外 Exc.	百万円 Million yen	件 Case
源泉所得税 Withholding income tax	平成24年度	FY2012	757,744	261,359	167,504	56,235	925,248	
	25	2013	723,097	240,182	142,429	47,208	865,526	
	26	2014	672,213	214,521	122,291	41,272	794,504	
申告所得税 Self-assessment income tax	平成24年度	FY2012	1,593,121	374,559	585,419	113,334	2,178,540	
	25	2013	1,505,907	352,043	559,143	114,544	2,065,050	
	26	2014	1,399,051	332,047	559,155	112,803	1,958,206	
法人税 Corporation tax	平成24年度	FY2012	144,014	175,367	75,923	68,572	219,937	
	25	2013	138,076	163,541	65,227	69,063	203,303	
	26	2014	125,897	141,888	67,319	67,388	193,216	
相続税 Inheritance tax	平成24年度	FY2012	27,942	130,573	17,410	35,685	45,352	
	25	2013	25,192	115,646	15,268	30,518	40,460	
	26	2014	22,228	93,606	15,068	36,262	37,296	
消費税 Consumption tax	平成24年度	FY2012	1,491,856	416,947	588,689	318,041	2,080,545	
	25	2013	1,458,697	396,009	517,818	281,407	1,976,515	
	26	2014	1,361,028	356,368	524,805	329,391	1,885,833	
その他 Others	平成24年度	FY2012	6,751	2,932	4,658	1,619	11,409	
	25	2013	5,864	2,756	30,664	4,911	36,528	
	26	2014	13,250	2,937	38,010	4,238	51,260	
合計 Grand total	平成24年度	FY2012	4,021,428	1,361,737	1,439,603	593,486	5,461,031	
	25	2013	3,856,833	1,270,177	1,330,549	547,651	5,187,382	
	26	2014	3,593,667	1,141,367	1,326,648	591,354	4,920,315	

資料：徴収課調

- (注) 1 この表は、「(1)発生及び整理の状況」を税目別に示したものである。  
 2 「源泉所得税」には、源泉所得税及び復興特別所得税を含む。  
 3 「申告所得税」には、申告所得税及び復興特別所得税を含む。  
 4 「相続税」には、贈与税を含む。  
 5 上記の件数は、国税の滞納状況を示したものであるため、地方消費税は含まない。  
 ただし、地方税法附則第九条の四の規定により、当分の間、国が消費税の賦課徴収と併せて地方消費税の賦課徴収を行うものとされていることから、「消費税」及び「合計」欄の外書として地方消費税の滞納状況を示している。



整 理 の 状 況 Status of procedure					区 分 Type	
整 理 済 滞 納 Delinquency processed			整 理 中 の 滞 納 Delinquency in processing			
税 額 Amount of tax	件 数 Number of cases	税 額 Amount of tax	件 数 Number of cases	税 額 Amount of tax	年 度 Fiscal Year	
外 百万円 Exc. Million yen	件 Case	外 百万円 Exc. Million yen	件 Case	外 百万円 Exc. Million yen		
212,676		103,043		109,633	平成17年度	FY2005
2,797,155	1,941,643	1,012,757	4,295,859	1,784,398		
208,273		102,016		106,257	18	2006
2,684,198	2,008,413	999,824	4,243,232	1,684,374		
205,521		99,031		106,490	19	2007
2,566,856	1,864,389	951,747	4,181,203	1,615,109		
209,245		102,798		106,447	20	2008
2,513,900	1,811,011	960,079	4,134,770	1,553,821		
199,757		95,070		104,687	21	2009
2,301,578	1,684,478	806,050	4,111,685	1,495,528		
189,440		87,983		101,457	22	2010
2,179,170	1,609,773	759,066	4,033,561	1,420,104		
181,835		81,844		99,991	23	2011
2,027,413	1,521,466	665,676	4,021,428	1,361,737		
179,344		83,988		95,356	24	2012
1,955,223	1,604,198	685,046	3,856,833	1,270,177		
165,606		79,586		86,020	25	2013
1,817,828	1,593,715	676,461	3,593,667	1,141,367		
172,539		86,328		86,211	26	2014
1,732,721	1,607,153	668,090	3,313,162	1,064,631		

Source: Collection Division

Subject of survey, etc.: This table shows the statistics of national tax delinquency such as carry-over of delinquency, newly accrued delinquency, procedures, etc. which were made in each fiscal year (April 1 to March 31).

Note: 1 The numbers of cases are counted independently by the period of tax payment. With respect to the case of additional tax, when its period of tax payment is the same as that for the original tax, the couple of the additional tax and the original tax is counted as one case.

2 Since the figures above indicate the situation for national tax delinquency, local consumption tax is not included. However, for the time being, because the national government is responsible for assessing and collecting national and local consumption taxes simultaneously based on the four provisions of Supplementary Article 9 of the Local Tax Law, the situation for local consumption tax delinquency is indicated separately in the fiscal year column.

整 理 の 状 況 Status of procedure					区 分 Type	
整 理 済 滞 納 Delinquency processed			整 理 中 の 滞 納 Delinquency in processing			
税 額 Amount of tax	件 数 Number of cases	税 額 Amount of tax	件 数 Number of cases	税 額 Amount of tax		
外 百万円 Exc. Million yen	件 Case	外 百万円 Exc. Million yen	件 Case	外 百万円 Exc. Million yen		
317,594	202,151	77,412	723,097	240,182	平成24年度	FY2012
287,390	193,313	72,869	672,213	214,521	25	2013
255,793	189,994	68,126	604,510	187,667	26	2014
487,893	672,633	135,850	1,505,907	352,043	平成24年度	FY2012
466,587	665,999	134,540	1,399,051	332,047	25	2013
444,850	671,957	136,628	1,286,249	308,222	26	2014
243,939	81,861	80,398	138,076	163,541	平成24年度	FY2012
232,604	77,406	90,716	125,897	141,888	25	2013
209,276	80,074	82,610	113,142	126,666	26	2014
166,258	20,160	50,612	25,192	115,646	平成24年度	FY2012
146,164	18,232	52,558	22,228	93,606	25	2013
129,868	18,354	38,165	18,942	91,703	26	2014
外 Exc. 179,344		外 Exc. 83,988		外 Exc. 95,356	平成24年度	FY2012
734,988	621,848	338,979	1,458,697	396,009	25	2013
165,606		79,586		86,020	26	2014
677,416	615,487	321,048	1,361,028	356,368		
172,539		86,328		86,211	25	2013
685,759	614,140	338,035	1,271,693	347,724	26	2014
4,551	5,545	1,795	5,864	2,756	平成24年度	FY2012
7,667	23,278	4,730	13,250	2,937	25	2013
7,175	32,634	4,526	18,626	2,649	26	2014
外 Exc. 179,344		外 Exc. 83,988		外 Exc. 95,356	平成24年度	FY2012
1,955,223	1,604,198	685,046	3,856,833	1,270,177	25	2013
165,606		79,586		86,020	26	2014
1,817,828	1,593,715	676,461	3,593,667	1,141,367		
172,539		86,328		86,211	25	2013
1,732,721	1,607,153	668,090	3,313,162	1,064,631	26	2014

Source: Collection Division

Note: 1 This table shows "(1) Statistics of accrual and procedure for tax delinquency" by tax type.

2 "Withholding Income Tax" includes Withholding Income Tax and Special Income Tax for Reconstruction.

3 "Self-assessed Income Tax" includes Self-assessed Income Tax and Special Income Tax for Reconstruction.

4 Figures for "Inheritance tax" includes the gift tax.

5 Since the figures above indicate the situation for national tax delinquency, local consumption tax is not included. However, for the time being, because the national government is responsible for assessing and collecting national and local consumption taxes simultaneously based on the four provisions of Supplementary Article 9 of the Local Tax Law, the situation for local consumption tax delinquency is indicated separately in the Consumption tax and Grand total columns.

## (3) 国税局別の発生及び整理の状況

Statistics of accrual and procedure by Regional Taxation Bureaus

国税局 Regional Taxation Bureau	区 分 Type	発 生 の 状 況 Statistics of accrual				合 計 Grand Total
		期 首 滞 納 Beginning delinquent tax		新 規 発 生 滞 納 Newly accrued delinquency		
		件 数 Number of cases	税 額 Amount of tax	件 数 Number of cases	税 額 Amount of tax	
	件 Case	百万円 Million yen	件 Case	百万円 Million yen	件 Case	
札幌	Sapporo	131,718	27,359	56,320	22,639	188,038
仙台	Sendai	174,192	38,080	74,912	29,548	249,104
関東信越	Kanto Shinetsu	447,775	110,659	172,655	65,515	620,430
東京	Tokyo	1,649,665	646,770	424,737	233,489	2,074,402
金 沢	Kanazawa	56,048	13,671	26,078	10,804	82,126
名古屋	Nagoya	284,904	74,432	151,212	58,175	436,116
大阪	Osaka	433,021	136,167	188,634	89,025	621,655
広島	Hiroshima	111,423	24,490	67,027	22,565	178,450
高 松	Takamatsu	31,581	11,497	26,752	8,476	58,333
福岡	Fukuoka	157,198	32,255	72,125	28,641	229,323
熊本	Kumamoto	89,251	17,077	50,510	17,050	139,761
沖縄	Okinawa	26,891	8,910	15,686	5,427	42,577
合 計	<b>Grand total</b>	<b>3,593,667</b>	<b>1,141,367</b>	<b>1,326,648</b>	<b>591,354</b>	<b>4,920,315</b>

資料：徴収課調

調査期間：平成26年4月1日から平成27年3月31日

(注) 1 この表は、「(1)発生及び整理の状況」を国税局別に示したものである。

2 地方消費税は含まない。

## (4) 1億円以上の整理中のものの業種別状況

Statistics of delinquent tax of more than 100 million yen in processing by business type

業 種 Business type	区 分 Type	平成27年3月末 March 31, 2015		平成26年3月末 March 31, 2014		前年同月比 Comparison at the same period	
		人 員 Number of cases	税 額 Amount of tax	人 員 Number of cases	税 額 Amount of tax	人 員 Percentage of cases	税 額 Percentage of tax
		人 Person	億 円 100 million yen	人 Person	億 円 100 million yen	%	%
製 造 業	Manufacturing industry	23	43	30	60	76.7	71.7
販 売 業	Sales	46	255	58	181	79.3	140.9
不動産・建設業	Real estate, Construction industry	211	578	234	602	90.2	96.0
料理飲食業	Hotels and restaurants	39	65	58	99	67.2	65.7
金 融 業	Finance business	12	41	22	122	54.5	33.6
その他事業	Other businesses	265	619	280	701	94.6	88.3
そ の 他	Others	188	712	215	865	87.4	82.3
合 計	<b>Grand total</b>	<b>784</b>	<b>2,313</b>	<b>897</b>	<b>2,630</b>	<b>87.4</b>	<b>87.9</b>

資料：徴収課調

(注) 1 「その他事業」とは、病院（医師）、サービス業、レジャー産業等をいう。

2 「その他」とは、給与所得者、無職等をいう。

Source: Collection Division

Note:1 "Other businesses" include hospitals (doctors), service industry, leisure industry, etc.

2 "Others" include employment income earners, unemployed persons, etc.

整 理 の 状 況 Statistics of procedure				
整 理 済 滞 納 Delinquency processed			整 理 中 の 滞 納 delinquency in processing	
税 額 Amount of tax	件 数 Number of cases	税 額 Amount of tax	件 数 Number of cases	税 額 Amount of tax
百万円 Million yen	件 Case	百万円 Million yen	件 Case	百万円 Million yen
49,998	66,414	23,602	121,624	26,396
67,628	90,463	30,560	158,641	37,068
176,174	226,788	78,689	393,642	97,485
880,259	517,776	272,819	1,556,626	607,440
24,475	28,313	10,254	53,813	14,221
132,607	185,390	65,379	250,726	67,228
225,192	227,803	100,989	393,852	124,203
47,055	75,350	23,687	103,100	23,368
19,973	28,913	8,779	29,420	11,194
60,896	86,400	30,221	142,923	30,675
34,127	55,775	17,124	83,986	17,003
14,337	17,768	5,987	24,809	8,350
<b>1,732,721</b>	<b>1,607,153</b>	<b>668,090</b>	<b>3,313,162</b>	<b>1,064,631</b>

Source: Collection Division

Period covered by survey: From April 1, 2014 to March 31, 2015

Note: 1 This table shows "(1) Statistics of accrual and procedure for tax delinquency" by Regional Taxation Bureaus.

2 Figures for local consumption are not included.

# 18 還付金

## Refunds

還付金の支払決定の状況

(単位:百万円)

Statistics of payment of refund determined

(In millions yen)

区 分 Type	支払決定済額 Amount of payment of refund determined
平成 21 年 度	8,544,292
22	6,598,481
23	6,249,782
24	6,180,157
25	6,211,046
26	7,737,904
源泉所得税及復興特別所得税	2,218,492
申告所得税及復興特別所得税	159,286
法人税	863,495
消費税及地方消費税	4,307,068
その他の	189,564
還付金合計	7,737,904

資料：管理運営課調

調査期間：平成26年4月1日から平成27年3月31日

(注) 還付加算金を含む。

Source: Revenue Management and processing Division

Period covered by survey: From April 1, 2014 to March 31, 2015

Note: Figures for interest on refund are included.

# 第V編 その他

Part V Others

19 その他 Others



# 19 その他

## 統計表を見る方のために

### 利用上の注意

- 1 不服審査  
この統計表は、平成26会計年度内における国税通則法及び行政不服審査法（行政機関の保有する情報の公開に関する法律に関するものを除く。）による不服申立ての事績を①異議申立てと②審査請求とに分けて掲げたものである。
- 2 訴訟事件  
この統計表は、平成26会計年度内における賦課又は徴収関係（徴収及び滞納処分）に関連して国、国税局長又は税務署長を当事者又は参加人とする訴訟の事績について①国側被告事件（賦課若しくは徴収関係）と②国側原告事件（徴収関係）に区分して掲げたものである。
- 3 直接国税犯則事件（査察事件）  
この統計表は、平成26会計年度内における国税犯則取締法に基づく直接国税に係る犯則事件に対する処分の状況について掲げたものである。
- 4 間接国税犯則事件  
この統計表は、平成26会計年度内の国税犯則取締法に基づく間接国税に係る犯則事件に関する事績を、①検挙及び処理の状況②通告処分及び履行の状況③酒税の違反行為別検挙の状況④酒税以外の間接税の違反行為別検挙件数に区分して掲げたものである。
- 5 資料収集  
この統計表は、平成26事務年度における法定資料・法定外資料の収集状況、「不動産等の譲受けの対価の支払調書」の提出内容の監査事績を掲げたものである。
- 6 税務相談  
この統計表は、平成26会計年度における相談等の受理状況、タックスアンサーの利用状況を掲げたものである。
- 7 税理士  
この統計表は、平成26会計年度末における税理士試験の受験・合格者数、税理士の登録者数、国税局別の登録者数、通知弁護士・通知弁護士法人の状況を掲げたものである。
- 8 電子帳簿保存法に基づく電磁的記録による保存等の承認状況  
この統計表は、平成26事務年度末における電子帳簿保存法に基づく電磁的記録による保存等の承認状況を掲げたものである。

## 19 Others

### For the people who use the statistical tables

#### Notes on use

##### 1 Administrative review

The statistical tables show the statistics of administrative protests filed under General Law of National Taxes and Administrative Appellate Law (except for Law Concerning Access to Information Held by Administrative Organs) during FY2014. The cases are classified into ① request for reinvestigation, and ② request for reconsideration.

##### 2 Litigation case

The statistical table shows the statistics of litigation cases related to taxation or collection-related matters (collection and procedure for collection of tax delinquency) during FY2014 which involved the government, Regional Commissioner, or Director of Taxation Office as a party concerned or an intervener. The cases are classified into ① the cases where the government is the defendant (taxation or collection-related matters), and ② the cases where the government is the plaintiff (collection-related matters).

The classification of plaintiff and defendant is based on the classification in the court of first instance.

##### 3 Direct national tax crime (criminal investigation)

The statistical tables show the statistics of dispositions based on National Tax Violations Control Law related to tax crimes for direct national tax during FY2014.

##### 4 Indirect national tax crime

This statistical table shows the statistics of activities based on National Tax Violations Control Law related to tax crimes for indirect national tax during FY2014. The activities are analyzed from the following view points. ① Statistics of arrest and procedure, ② Statistics of notification procedure and fulfillment, ③ Statistics of arrest by type of violations of liquor tax, ④ Number of arrests by type of violations of consumption tax

##### 5 Information Returns

The statistical tables show the statistics of collection of information returns and documents other than information returns, and the statistics of audit on description of submitted "record of payment of compensation for real estate, etc." acquired from July 1, 2014 to June 30, 2015.

##### 6 Tax consultation

The statistical tables show the statistics of reception of tax consultation, and the statistics of use of Taxanswer during FY2014.

##### 7 Certified Public Tax Accountants

This statistics table indicates the numbers of all and successful applicants to the Certified Public Tax Accountant Examination, the number of registrations of Certified Public Tax Accountants, its breakdown for each regional taxation bureau, and the status of enrolled lawyers and enrolled lawyer offices, at the end of the fiscal year 2014.

##### 8 Statistics of approvals regarding electronic book and record keeping based on Law (or Act) on Book and Record Keeping through Electronic Methods

This statistical table shows the statistics of approvals regarding electronic book and record keeping based on Law (or Act) on Book and Record Keeping through Electronic Methods as of June 30, 2015.

19-1 不服審査  
Administrative Review

(1) 異議申立て  
Request for reinvestigation

区分 Type	本年度要処理件数 Number of requests processed for the current fiscal year					本年度処理済件数 Number of requests processed for the current fiscal year									
	前年度未決 繰越件数 Number of unsettled requests carried over from the previous fiscal year	本年度に 申し立てた件数 Number of cases requested for the current fiscal year			計 Total ①	みなす 審査請求 件数 Number of deemed requests for reconsideratio n	みなす 取下件数 Number of deemed withdrawals	取下件数 Number of withdrawals	却下件数 Number of dismissals	棄却件数 Number of rejections	全部 取消件数 Number of whole annulments				
		処分に 係るもの Those related to procedure	不作為に 係るもの Those related to nonfeasance	小 計 Subtotal											
												内 Including	内 Including	内 Including	内 Including
平成21年度 FY2009	1,231	3	4,783	12	3	4,795	3	6,026	92	55	744	2	806	2,709	66
22 2010	1,029	2	5,093	10	2	5,103	3	6,132	60	25	602	2	628	1,955	77
23 2011	1,386	1	3,784	19	1	3,803	1	5,189	73	105	463	1	413	3,082	44
24 2012	678	2	3,423	1	2	3,424	2	4,102	17	56	503	1	396	1,989	65
25 2013	816	1	2,349	2	9	2,358	3	3,174	27	2	326	2	272	1,654	74
26 2014	640		2,734	21		2,755		3,395	46	31	347		263	1,802	67
申告 所得税 Self- assessment income tax	89		757	6		763		852	15	9	91		33	525	27
源泉 所得税 Withholding income tax	15		58	-		58		73	1	-	7		1	37	1
法人税 Corporation tax	213		327	3		330		543	3	16	58		29	186	15
相続税 Inheritance tax	32		226	9		235		267	-	-	14		16	153	11
贈与税 Gift tax	7		40	-		40		47	3	-	1		3	22	8
消費税 Consumption tax	113		408	-		408		521	11	3	46		9	331	2
酒 税 Liquor tax	-		-	-		-		-	-	-	-		-	-	-
復興特別 所得税 Special Income Tax for Reconstruction	2		130	1		131		133	2	-	22		3	74	-
復興特別 法人税 Special Corporate Income Tax for Reconstruction	3		65	1		66		69	-	-	15		6	25	1
地方 消費税 Local consumption tax	113		408	-		408		521	11	3	46		9	331	2
その他 Others	-		2	-		2		2	-	-	-		-	2	-
小 計 Subtotal	587		2,421	20		2,441		3,028	46	31	300		109	1,686	67
徴収関係 Related to collection	53		313	1		314		367	-	-	47		154	116	-
合 計 Total	640		2,734	21		2,755		3,395	46	31	347		263	1,802	67

(注) 内書は国税庁・国税不服審判所分の件数である。

Note: Figures preceded by "Including" are those for National Tax Tribunal or National Tax Agency.



(単位：件)  
(Number of cases)

本年度処理済件数 Number of requests processed for the current fiscal year			本年度未決 繰越件数 Carried forward unsettled requests for the current fiscal year ①-②
一部 取消件数 Number of partial annulments	変更その 他 Amendment and others	計 Total ②	
内 Including	内 Including	内 Including	内 Including
525	-	2	1
		4, 997	1, 029
399	-	3	
		4, 746	1, 386
331	-	1	
		4, 511	678
260	-	1	1
		3, 286	816
179	-	3	
		2, 534	640
189	-		
		2, 745	650
64	-		
		764	88
11	-		
		58	15
17	-		
		324	219
36	-		
		230	37
4	-		
		41	6
23	-		
		425	96
-	-	-	-
8	-		
		109	24
2	-		
		49	20
23	-		
		425	96
-	-	-	-
		2	
188	-		
		2, 427	601
1	-		
		318	49
189	-		
		2, 745	650

調査対象等：平成26年4月1日から平成27年3月31日までの間に国税通則法及び行政不服審査法（行政機関の保有する情報の公開に関する法律に関するものを除く。）に基づき「異議申立て」及び「審査請求」のなされたものを掲げた。

- 用語の説明：1 **不作為**とは、行政庁が法令に基づく申請に対し、相当の期間内になんらかの処分その他公権力の行使に当たる行為をすべきにもかかわらず、これをしないことをいう。
- 2 **みなす審査請求**とは、国税局長又は税務署長等が異議申立てを審査請求として取扱うことを適当と認め、かつ、異議申立人がそれに同意したとき、あるいは更正決定等について審査請求がされている場合に、その更正決定等に係る課税標準等についてされた他の更正決定等に対し異議申立てがされたときに審査請求がされたものとみなされたものをいう。
- 3 **みなす取下**とは、異議決定を経ないで審査請求がされた場合に取り下げられたものとみなされた異議申立て及び審査請求がされた日以前に異議申立てに係る処分の全部を取り消す旨の異議決定書の謄本を発している場合に取り下げられたものとみなされた審査請求をいう。
- 4 **取下**とは、不服申立人が異議申立て又は審査請求を撤回したものをいう。
- 5 **却下**とは、不服申立ての要件を欠いているため審査の対象にならないと判定されたものをいう。
- 6 **棄却**とは、原処分を適法又は妥当と認め不服申立てが認められなかったものをいう。
- 7 **取消又は変更**とは、原処分の全部又は一部に違法又は不当を認め、原処分の全部又は一部を取り消し、又は変更するものをいう。

Subject of survey, etc.: Requests for reinvestigation, and Requests for reconsideration filed on the basis of General Law of National Taxes and Administrative Appellate Law ( except for Law Concerning Access to Information Held by Administrative Organs ) between April 1,2014 and March 31, 2015.

- Terminology:
- 1 “Nonfeasance” means that an administrative agency do not execute power of public body such as procedures and others within certain period of time with respect to the application based on the law although they should do that.
- 2 “Deemed requests for reconsideration” means requests for reinvestigation which were deemed requests for reconsideration. A request for reinvestigation is deemed to be a request for reconsideration in the cases such as when Regional Commissioner of the Regional Taxation Bureau or Director of Tax Office considered it appropriate to handle a request for reinvestigation as a request for reconsideration and the person who filed the request for reinvestigation agreed with it, or when a request for reconsideration was filed against a correction or determination, etc., and in that situation a request for reinvestigation was filed against another correction or determination, etc. which was made about tax base, etc. related to the former correction or determination, etc..
- 3 “Deemed withdrawals” refers to requests for reinvestigation which were deemed to be withdrawn. A request for reinvestigation is deemed to be withdrawn when a request for reconsideration was filed without waiting for a decision on the request for reinvestigation. A request for reconsideration is also deemed to be withdrawn when an attested copy of decision on the request for reinvestigation which annuls wholly the procedures related to the request for reinvestigation, was issued previous to the date of filing of the request for reconsideration.
- 4 “Withdrawal” means withdrawal of a request for reinvestigation or a request for reconsideration by the person who filed an administrative protest.
- 5 “Dismissal” means that an administrative protest was judged as unqualified for consideration due to the lack of requirements for an administrative protest.
- 6 “Rejection” means that the original procedures are judged as legal or appropriate, and an administrative protest is not accepted.
- 7 “Annulment or amendment” means the decision which finds wholly or partially the original procedures illegal or unjust, and annuls the original procedures wholly or partially.

(2) 審査請求  
Request for reconsideration

区 分 Type	本年度要処理件数 Number of requests to be processed for the current fiscal year					計 Total ①	
	前年度 未決繰越件数 Number of unsettled requests carried over from the previous fiscal year	本年度に請求した件数 Number of cases requested for the current fiscal year					
		処分に係るもの Those related to procedure	不作為に係るもの Those related to nonfeasance	みなす 審査請求件数 Number of deemed requests for reconsideration	小 計 Subtotal		
内 Including	内 Including	内 Including	内 Including	内 Including	内 Including		
平成21年度 FY2009	2,166 <sup>3</sup>	3,154 <sup>8</sup>	8	92 <sup>11</sup>	3,254 <sup>11</sup>	5,420	
22 2010	1 2,827	3,024	-	60	3,084 <sup>1</sup>	5,911	
23 2011	2,194 <sup>1</sup>	3,499 <sup>9</sup>	9	73 <sup>10</sup>	3,581 <sup>10</sup>	5,775	
24 2012	1 2,808	3,582 <sup>1</sup>	1	15 <sup>1</sup>	3,598 <sup>2</sup>	6,406	
25 2013	2,788	2,827 <sup>1</sup>	1	27 <sup>1</sup>	2,855 <sup>1</sup>	5,643	
26 2014	2,570 <sup>1</sup>	1,984	-	46 <sup>1</sup>	2,030 <sup>1</sup>	4,600	
申告 所得税	Self-assessment income tax	246	456	-	15	471	717
源泉 所得税	Withholding income tax	28	39	-	1	40	68
法人税	Corporation tax	354 <sup>1</sup>	274	-	3 <sup>1</sup>	277 <sup>1</sup>	631
相続税	Inheritance tax	101	142	-	-	142	243
贈与税	Gift tax	7	27	-	3	30	37
消費税	Consumption tax	863	366	-	11	377	1,240
酒 税	Riquor tax	-	-	-	-	-	-
復興特別 所得税	Special Income Tax for Reconstruction	-	42	-	2	44	44
復興特別 法人税	Special Corporate Income Tax for Reconstruction	3	37	-	-	37	40
地 方 消費税	Local consumption tax	860	366	-	11	377	1,237
その他	Others	19	74	-	-	74	93
小 計	Subtotal	2,481 <sup>1</sup>	1,823	-	46 <sup>1</sup>	1,869 <sup>1</sup>	4,350
徴収関係	Related to collection	89	161	-	-	161	250
合 計	Total	2,570 <sup>1</sup>	1,984	-	46 <sup>1</sup>	2,030 <sup>1</sup>	4,600

(注) 内書は国税局分の件数である。

Note: Figures preceded by "Including" are those for Regional Taxation Bureaus.

(単位：件)  
(Number of cases)

本年度処理済件数 Number of requests processed for the current fiscal year							計 Total ②	本年度未決繰 越件数 Carried forward unsettled requests for the current fiscal year ①-②	区 分 Type			
みなす 取下件数 Number of deemed withdrawals	取下件数 Number of withdrawals	却下件数 Number of dismissals	棄却件数 Number of rejections	全部取消件数 Number of whole annulments	一部取消件数 Number of partial annulments	変更その他 Amendment and others						
内 Including	内 Including	内 Including	内 Including	内 Including	内 Including	内 Including	内 Including	内 Including				
-	1	285 <sup>9</sup>	304	1,620	143	241	-	10	2,593 <sup>1</sup>	2,827	平成21年度	FY2009
-		309	639 <sup>1</sup>	2,290	153	326	-	1	3,717	2,194	22	2010
-	9	284	285	1,994	119	285	-	9	2,967 <sup>1</sup>	2,808	23	2011
-		304 <sup>1</sup>	381 <sup>1</sup>	2,482	150	301	-	2	3,618	2,788	24	2012
-	1	159	197	2,481	73	163	-	1	3,073	2,570	25	2013
-		188 <sup>1</sup>	165	2,388	117	122	-	1	2,980	1,620	26	2014
-		15	21	251	7	46	-		340	377	申告 所得税	Self-assessment income tax
-		7	2	28	2	1	-		40	28	源泉 所得税	Withholding income tax
-		29 <sup>1</sup>	5	208	50	43	-	1	335	296	法人税	Corporation tax
-		18	17	84	4	6	-		129	114	相続税	Inheritance tax
-		3	3	15	-	5	-		26	11	贈与税	Gift tax
-		42	5	838	26	10	-		921	319	消費税	Consumption tax
-		-	-	-	-	-	-		-	-	酒税	Riquor tax
-		5	3	2	-	-	-		10	34	復興特別所 得税	Special Income Tax for Reconstruction
-		7	-	3	-	-	-		10	30	復興特別法 人税	Special Corporate Income Tax for Reconstruction
-		42	5	835	26	10	-		918	319	地方 消費税	Local consumption tax
-		-	3	61	-	-	-		64	29	その他	Others
-		168 <sup>1</sup>	64	2,325	115	121	-	1	2,793	1,557	小計	Subtotal
-		20	101	63	2	1	-		187	63	徴収関係	Related to collection
-		188 <sup>1</sup>	165	2,388	117	122	-	1	2,980	1,620	計	Total

(3) 国税局別の異議申立て  
Request for reinvestigation by Regional Taxation Bureaus

区 分 Type	本年度要処理件数 Number of requests to be processed for the current fiscal year					計 Total ①	みなす 審査請求件数 Number of deemed requests for reconsideration
	前年度 未決繰越件数 Carried forward unsettled requests for the current last year	本年度申立件数 Number of cases requested for the current fiscal year			小 計 Subtotal		
		処分に係るもの Those related to procedure	不作為に係るもの Those related to nonfeasance				
国 税 局 Regional Taxation Bureau	札幌 Sapporo	4	60	1	61	65	-
	仙台 Sendai	2	89	-	89	91	-
	関東信越 Kanto Shinetsu	75	441	-	441	516	3
	東京 Tokyo	242	795	11	806	1,048	6
	金沢 Kanazawa	-	73	-	73	73	-
	名古屋 Nagoya	73	198	9	207	280	1
	大阪 Osaka	99	414	-	414	513	23
	広島 Hiroshima	17	293	-	293	310	-
	高松 Takamatsu	57	131	-	131	188	13
	福岡 Fukuoka	23	85	-	85	108	-
	熊本 Kumamoto	46	109	-	109	155	-
	沖縄 Okinawa	2	46	-	46	48	-
	国税庁 National Tax Agency	-	-	-	-	-	-
国税不服審判所 National Tax Tribunal	-	-	-	-	-	-	
計 Total	640	2,734	21	2,755	3,395	46	

(注) この表は、「(1)異議申立て」の合計欄を国税局別に示したものである。

Note: This table shows the breakdown of "Total" of "(1) Request for reinvestigation" by Regional Taxation Bureaus.

(4) 国税不服審判所支部別の審査請求  
Request for reconsideration by branches of National Tax Tribunal

区 分 Type	本年度要処理件数 Number of requests to be processed for the current fiscal year					計 Total ①	
	前年度 未決繰越件数 Carried forward unsettled requests for the current last year	本年度に請求した件数 Number of cases requested for the current fiscal year			小 計 Subtotal		
		処分に係るもの Those related to procedure	不作為に係るもの Those related to nonfeasance	みなす 審査請求件数 Number of deemed requests for reconsideration			
国 税 不 服 審 判 所 支 部 Branch of National Tax Tribunal	札幌 Sapporo	8	35	-	-	35	43
	仙台 Sendai	28	52	-	-	52	80
	関東信越 Kanto Shinetsu	131	200	-	3	203	334
	東京 Tokyo	1,793	507	-	6	513	2,306
	金沢 Kanazawa	1	61	-	-	61	62
	名古屋 Nagoya	54	148	-	1	149	203
	大阪 Osaka	205	524	-	23	547	752
	広島 Hiroshima	34	174	-	-	174	208
	高松 Takamatsu	59	78	-	13	91	150
	福岡 Fukuoka	127	74	-	-	74	201
	熊本 Kumamoto	122	123	-	-	123	245
	沖縄 Okinawa	8	7	-	-	7	15
	国税不服審判所 National Tax Tribunal	-	-	-	-	-	-
国税局 Regional Taxation Bureau	-	1	-	-	1	1	
計 Total	2,570	1,984	-	46	2,030	4,600	

(注) この表は、「(2)審査請求」の合計欄を国税不服審判所支部別に示したものである。

Note: This table shows the breakdown of "Total" of "(2) Request for reconsideration" by branches of National Tax Tribunal

(単位：件)  
(Number of cases)

本年度処理済件数 Number of requests processed for the current fiscal year								本年度 未決繰越件数 Carried forward unsettled requests for the current fiscal year ①-②
みなす取下件 数 Number of deemed withdrawals	取下件数 Number of withdrawals	却下件数 Number of dismissals	棄却件数 Number of rejections	全部取消件数 Number of whole annulments	一部取消件数 Number of partial annulments	変更 その他 Amendment and others	計 Total ②	
-	16	11	21	-	3	-	51	14
12	2	3	40	-	15	-	72	19
15	45	41	207	-	17	-	328	188
-	125	97	559	35	31	-	853	195
-	-	2	59	-	12	-	73	-
4	21	43	133	22	32	-	256	24
-	24	24	349	9	23	-	452	61
-	61	14	148	-	11	-	234	76
-	44	15	67	-	-	-	139	49
-	2	6	74	1	10	-	93	15
-	5	4	128	-	13	-	150	5
-	2	3	17	-	22	-	44	4
-	-	-	-	-	-	-	-	-
-	-	-	-	-	-	-	-	-
31	347	263	1,802	67	189	-	2,745	650

(単位：件)  
(Number of cases)

本年度処理済件数 Number of requests processed for the current fiscal year								本年度 未決繰越件数 Carried forward unsettled requests for the current fiscal year ①-②
みなす取下件 数 Number of deemed withdrawals	取下件数 Number of withdrawals	却下件数 Number of dismissals	棄却件数 Number of rejections	全部取消件数 Number of whole annulments	一部取消件数 Number of partial annulments	変更 その他 Amendment and others	計 Total ②	
-	8	2	6	2	-	-	18	25
-	14	3	17	11	3	-	48	32
-	19	36	158	-	5	-	218	116
-	72	59	1,499	76	45	-	1,751	555
-	-	1	1	-	-	-	2	60
-	11	14	91	-	5	-	121	82
-	14	14	332	17	34	-	411	341
-	9	2	55	11	10	-	87	121
-	32	23	47	-	10	-	112	38
-	1	2	131	-	8	-	142	59
-	8	8	45	-	1	-	62	183
-	-	-	6	-	1	-	7	8
-	-	-	-	-	-	-	-	-
-	-	1	-	-	-	-	1	-
-	188	165	2,388	117	122	-	2,980	1,620

19-2 訴訟事件  
Litigation Cases

(1) 国側被告事件

(単位：件)

Litigation cases (Government as defendant)

(Number of cases)

区分 Type	前年度 未係属 件数 Number of pending cases at the end of the previous fiscal year	事件区 分の変 更等の 調整 件数 Number of arranged cases such as change of jurisdiction	本年度 提起 件数 Number of cases filed for the current fiscal year	本年度最終結件数 Number of cases processed for the current fiscal year									本年度 未係属 件数 Number of pending cases at the end of the current fiscal year	
				取 下 件 数 Withdrawal	却 下 件 数 Dismissal	国 側 勝 訴 件 数 Decision in favor of Government	国 側 一 部 勝 訴 件 数 Decision partially in favor of Government	国 側 敗 訴 件 数 Decision against Government	差 戻 件 数 Remand	和 解 件 数 Reconciliation	その他 Others	計 Total		
<b>(第一審) The first instance</b>														
課 税 関 係 Cases related to taxation	所得税 *1	74	-	32	2	-	32	2	-	-	-	-	36	70
	法人税 *2	66	-	19	6	-	27	3	6	-	-	-	42	43
	資産税 *3	34	-	12	-	1	17	-	-	-	-	-	18	28
	消費税 *4	5	-	3	1	-	3	-	-	-	-	-	4	4
	酒税 *5	-	-	-	-	-	-	-	-	-	-	-	-	-
	他の間接税 *6	-	-	1	-	-	-	-	-	-	-	-	-	1
	その他 *7	6	-	9	2	-	7	-	-	-	-	-	9	6
	小計 *8	185	-	76	11	1	86	5	6	-	-	-	109	152
徴 収 関 係 Cases related to collection	行政事件 *9	19	-	18	6	2	13	-	-	-	-	-	21	16
	執行停止 *10	1	-	1	-	2	-	-	-	-	-	-	2	-
	損害賠償 *11	7	-	7	1	-	6	-	-	-	-	-	7	7
	その他民事 *12	3	-	6	3	-	2	-	1	-	1	-	7	2
	非訟事件等 *13	1	-	1	-	1	-	-	-	-	-	-	1	1
小計 *8	31	-	33	10	5	21	-	1	-	1	-	38	26	
審判所関係 *14	1	-	1	-	-	1	-	-	-	-	-	-	1	1
合計 *15	217	-	110	21	6	108	5	7	-	1	-	148	179	
<b>(控訴審) Trial of an appeal</b>														
課 税 関 係 Cases related to taxation	所得税 *1	12	-	23	-	-	26	-	1	-	-	-	27	8
	法人税 *2	5	-	19	-	-	14	-	3	-	-	-	17	7
	資産税 *3	7	-	9	-	-	9	1	1	-	-	-	11	5
	消費税 *4	1	-	-	-	-	1	-	-	-	-	-	1	-
	酒税 *5	-	-	-	-	-	-	-	-	-	-	-	-	-
	他の間接税 *6	-	-	-	-	-	-	-	-	-	-	-	-	-
	その他 *7	3	-	4	1	-	5	-	-	-	-	-	6	1
小計 *8	28	-	55	1	-	55	1	5	-	-	-	62	21	
徴 収 関 係 Cases related to collection	行政事件 *9	3	-	9	-	-	8	-	-	-	-	-	8	4
	執行停止 *10	-	-	1	-	1	-	-	-	-	-	-	1	-
	損害賠償 *11	3	-	5	-	-	6	-	-	-	-	-	6	2
	その他民事 *12	-	-	2	-	-	2	-	-	-	-	-	2	-
非訟事件等 *13	-	-	-	-	-	-	-	-	-	-	-	-	-	
小計 *8	6	-	17	-	1	16	-	-	-	-	-	17	6	
審判所関係 *14	-	-	-	-	-	-	-	-	-	-	-	-	-	
合計 *15	34	-	72	1	1	71	1	5	-	-	-	79	27	

調査対象等：平成26年4月1日から平成27年3月31日までの間における国税の賦課又は徴収関係に関する訴訟事件について掲げた。

用語の説明：1 取下げとは、原告が訴えを撤回したものをいう。

2 却下とは、訴訟要件又は上訴の要件が具備されていないため不適法として排斥されたものをいう。

3 差戻しとは、上級審で原判決を取り消した場合に、審査をやり直させるため改めて控訴審又は第一審に移審されたものをいう。

4 和解とは、争っている当事者が互いに譲歩して争いをやめたものをいう。

- |                   |                        |                              |                              |
|-------------------|------------------------|------------------------------|------------------------------|
| 1 Income tax      | 5 Liquor tax           | 9 Administrative litigations | 13 Simplified litigations    |
| 2 Corporation tax | 6 Other indirect taxes | 10 Suspension of execution   | 14 Cases related to Tribunal |
| 3 Property tax    | 7 Others               | 11 Compensation for damage   | 15 Total                     |
| 4 Consumption tax | 8 Subtotal             | 12 Other civil cases         | 16 Grandtotal                |

(単位：件)  
(Number of cases)

区分 Type	前年度 末係属 件数 Number of pending cases at the end of the previous fiscal year	事件区 分の変 更等の 調整 件数 Number of arranged cases such as change of jurisdiction	本年度 提起 件数 Number of cases filed for the current fiscal year	本年度終結件数 Number of cases processed for the current fiscal year										本年度 末係属 件数 Number of pending cases at the end of the current fiscal year
				取 下 件 数 Withdrawal	却 下 件 数 Dismissal	国 勝 件 数 Decision in favor of Government	国 側一 部勝 訴件 数 Decision partially in favor of Government	国 側敗 訴件 数 Decision against Government	差 戻 件 数 Remand	和 解 件 数 Reconciliation	そ 他 Others	計 Total		
(上告審) Hearing of final appeal														
課 税 関 係 Cases related to taxation	所得税 *1	19	-	23	-	7	13	-	-	-	-	-	20	22
	法人税 *2	17	-	11	-	1	14	-	-	-	-	-	15	13
	資産税 *3	4	-	6	-	2	2	-	-	-	-	-	4	6
	消費税 *4	3	-	1	-	-	4	-	-	-	-	-	4	-
	酒税 *5	-	-	-	-	-	-	-	-	-	-	-	-	-
	他の間接税 *6	-	-	-	-	-	-	-	-	-	-	-	-	-
	その他 *7	1	-	5	-	-	2	-	-	-	-	-	2	4
	小計 *8	44	-	46	-	10	35	-	-	-	-	-	45	45
徴 収 関 係 Cases related to collection	行政事件 *9	2	-	5	-	-	4	-	1	-	-	-	5	2
	執行停止 *10	-	-	-	-	-	-	-	-	-	-	-	-	-
	損害賠償 *11	1	-	4	-	-	2	-	-	-	-	-	2	3
	その他民事 *12	-	-	-	-	-	-	-	-	-	-	-	-	-
	非訟事件等 *13	-	-	-	-	-	-	-	-	-	-	-	-	-
小計 *8	3	-	9	-	-	6	-	1	-	-	-	7	5	
審判所関係 *14	1	-	-	-	-	1	-	-	-	-	-	1	-	
合計 *15	48	-	55	-	10	42	-	1	-	-	-	53	50	
Total of cases at each order of judgements														
課 税 関 係 Cases related to taxation	所得税 *1	105	-	78	2	7	71	2	1	-	-	-	83	100
	法人税 *2	88	-	49	6	1	55	3	9	-	-	-	74	63
	資産税 *3	45	-	27	-	3	28	1	1	-	-	-	33	39
	消費税 *4	9	-	4	1	-	8	-	-	-	-	-	9	4
	酒税 *5	-	-	-	-	-	-	-	-	-	-	-	-	-
	他の間接税 *6	-	-	1	-	-	-	-	-	-	-	-	-	1
	その他 *7	10	-	18	3	-	14	-	-	-	-	-	17	11
	小計 *8	257	-	177	12	11	176	6	11	-	-	-	216	218
徴 収 関 係 Cases related to collection	行政事件 *9	24	-	32	6	2	25	-	1	-	-	-	34	22
	執行停止 *10	1	-	2	-	3	-	-	-	-	-	-	3	-
	損害賠償 *11	11	-	16	1	-	14	-	-	-	-	-	15	12
	その他民事 *12	3	-	8	3	-	4	-	1	-	1	-	9	2
	非訟事件等 *13	1	-	1	-	1	-	-	-	-	-	-	1	1
小計 *8	40	-	59	10	6	43	-	2	-	1	-	62	37	
審判所関係 *14	2	-	1	-	-	2	-	-	-	-	-	2	1	
合計 *16	299	-	237	22	17	221	6	13	-	1	-	280	256	

Subject of survey, etc.:The tables show the statistics of litigation cases related to taxation or collection of national tax from April 1, 2014 to March 31, 2015.

Terminology:1 "Withdrawal" means suits cancelled by plaintiffs.

2 "Dismissal" means the decision rejecting a case due to the lack of requirements for litigation or appeal.

3 "Remand" means the decision sending a case back to a lower court or the first instance for the purpose of rehearing when a higher court annulled the original decision.

4 "Reconciliation" means the case where parties in conflict conceded each other and stopped disputing.

## (2) 国側原告事件

(単位：件)

Litigation cases (Government as plaintiff)

(Number of cases)

区分 Type	前年度 末係属 件数 Number of pending cases at the end of the previous fiscal year	事件区 分の変 更等の 調整 件数 Number of arranged cases such as change of jurisdiction	本年度 提起 件数 Number of cases filed for the current fiscal year	本年度終結件数 Number of cases processed for the current fiscal year									本年度 末係属 件数 Number of pending cases at the end of the current fiscal year	
				取 下 件 数 Withdrawal	却 下 件 数 Dismissal	国 勝 件 数 Decision in favor of Government	国 側 一 部 勝 訴 件 数 Decision partially in favor of Government	国 側 敗 訴 件 数 Decision against Government	差 戻 件 数 Remand	和 解 件 数 Reconciliation	その他 Others	計 Total		
<b>(第一審)The first instance</b>														
詐 害 行 為 *1	1	-	1	1	-	-	-	-	-	-	-	-	1	1
名 義 変 更 *2	1	-	2	-	-	3	-	-	-	-	-	-	3	-
債 権 取 立 *3	11	-	12	5	-	7	-	-	-	-	1	-	13	10
そ の 他 民 事 *4	3	-	6	-	-	5	1	-	-	-	-	-	6	3
非訟事件等 Noncontentious cases	支 払 督 促 *5	-	5	1	-	1	-	-	-	-	-	3	5	-
	保 全 処 分 *6	1	-	8	-	2	-	-	-	-	-	6	8	1
	強 制 執 行 *7	-	-	17	1	-	-	-	-	-	-	13	14	3
	そ の 他 *8	19	-	116	1	-	5	-	-	-	-	112	118	17
<b>合 計 Total</b>	<b>36</b>	<b>-</b>	<b>167</b>	<b>9</b>	<b>-</b>	<b>23</b>	<b>1</b>	<b>-</b>	<b>-</b>	<b>1</b>	<b>134</b>	<b>168</b>	<b>35</b>	
<b>(控訴審) Trial of an appeal</b>														
詐 害 行 為 *1	-	-	-	-	-	-	-	-	-	-	-	-	-	-
名 義 変 更 *2	-	-	-	-	-	-	-	-	-	-	-	-	-	-
債 権 取 立 *3	-	-	3	-	-	3	-	-	-	-	-	-	3	-
そ の 他 民 事 *4	-	-	1	-	-	-	-	-	-	-	-	-	-	1
非訟事件等 Noncontentious cases	支 払 督 促 *5	-	-	-	-	-	-	-	-	-	-	-	-	-
	保 全 処 分 *6	-	-	-	-	-	-	-	-	-	-	-	-	-
	強 制 執 行 *7	-	-	-	-	-	-	-	-	-	-	-	-	-
	そ の 他 *8	-	-	-	-	-	-	-	-	-	-	-	-	-
<b>合 計 Total</b>	<b>-</b>	<b>-</b>	<b>4</b>	<b>-</b>	<b>-</b>	<b>3</b>	<b>-</b>	<b>-</b>	<b>-</b>	<b>-</b>	<b>-</b>	<b>3</b>	<b>1</b>	
<b>(上告審)Hearing of final appeal</b>														
詐 害 行 為 *1	-	-	-	-	-	-	-	-	-	-	-	-	-	-
名 義 変 更 *2	-	-	-	-	-	-	-	-	-	-	-	-	-	-
債 権 取 立 *3	1	-	-	-	-	1	-	-	-	-	-	-	1	-
そ の 他 民 事 *4	-	-	-	-	-	-	-	-	-	-	-	-	-	-
非訟事件等 Noncontentious cases	支 払 督 促 *5	-	-	-	-	-	-	-	-	-	-	-	-	-
	保 全 処 分 *6	-	-	-	-	-	-	-	-	-	-	-	-	-
	強 制 執 行 *7	-	-	-	-	-	-	-	-	-	-	-	-	-
	そ の 他 *8	-	-	-	-	-	-	-	-	-	-	-	-	-
<b>合 計 Total</b>	<b>1</b>	<b>-</b>	<b>-</b>	<b>-</b>	<b>-</b>	<b>1</b>	<b>-</b>	<b>-</b>	<b>-</b>	<b>-</b>	<b>-</b>	<b>1</b>	<b>-</b>	
<b>Total of cases (審級別合計) at each order of judgments</b>														
詐 害 行 為 *1	1	-	1	1	-	-	-	-	-	-	-	1	1	
名 義 変 更 *2	1	-	2	-	-	3	-	-	-	-	-	3	-	
債 権 取 立 *3	12	-	15	5	-	11	-	-	-	1	-	17	10	
そ の 他 民 事 *4	3	-	7	-	-	5	1	-	-	-	-	6	4	
非訟事件等 Noncontentious cases	支 払 督 促 *5	-	5	1	-	1	-	-	-	-	3	5	-	
	保 全 処 分 *6	1	-	8	-	2	-	-	-	-	6	8	1	
	強 制 執 行 *7	-	-	17	1	-	-	-	-	-	13	14	3	
	そ の 他 *8	19	-	116	1	-	5	-	-	-	112	118	17	
<b>合 計 Total</b>	<b>37</b>	<b>-</b>	<b>171</b>	<b>9</b>	<b>-</b>	<b>27</b>	<b>1</b>	<b>-</b>	<b>-</b>	<b>1</b>	<b>134</b>	<b>172</b>	<b>36</b>	

調査対象等：平成26年4月1日から平成27年3月31日までの間における国税の徴収関係に関する訴訟事件について掲げた。

Subject of survey, etc.:The table shows the statistics of litigation cases related to collection of national tax from April 1, 2014 to March 31, 2015.

- |                       |                        |
|-----------------------|------------------------|
| 1 Fraudulent deed     | 5 Order for payment    |
| 2 Change of name      | 6 Preservative measure |
| 3 Collection of bonds | 7 Forcible execution   |
| 4 Other civil cases   | 8 Others               |



## (3) 国側被告事件の国税局別内訳

(単位：件)

Breakdown of litigation cases (Government as defendant) by Regional Taxation Bureaus

(Number of cases)

区 分 Type	前年度 未係属 件数 Number of pending cases at the end of the previous fiscal year	事件区 分の変 更等の 調件 数 Number of arranged cases such as change of jurisdiction	本年度提起件数 Number of cases filed for the current fiscal year				本年度終結件数 Number of cases processed for the current fiscal year								本年 度未 係属 件数 Number of pending cases at the end of the current fiscal year	
			第1審 The first instance	控訴審 Trial of an appeal	上告審 Hearing of final appeal	計 Total	取下 件数 Withdrawal	却下 件数 Dismissal	国側 勝訴 件数 Decision in favor of Government	国側一 部勝訴 件数 Decision partially in favor of Government	国側 敗訴 件数 Decision against Government	差戻 件数 Remand	和解 件数 Reconciliation	その他 Others		計 Total
(課税関係) Cases related to taxation																
札幌	Sapporo	13	-	3	5	4	12	-	-	15	-	-	-	-	15	10
仙台	Sendai	5	-	5	1	1	7	2	1	4	-	-	-	-	7	5
関東信越	Kanto Shinetsu	25	-	6	6	6	18	3	-	20	1	-	-	-	24	19
東京	Tokyo	99	-	24	21	21	66	2	3	63	1	7	-	-	76	89
金沢	Kanazawa	7	-	2	1	2	5	-	4	6	-	-	-	-	10	2
名古屋	Nagoya	18	-	6	6	2	14	-	-	16	1	3	-	-	20	12
大阪	Osaka	47	-	13	10	7	30	2	-	28	3	1	-	-	34	43
広島	Hiroshima	21	-	5	2	1	8	2	2	10	-	-	-	-	14	15
高松	Takamatsu	6	-	-	-	-	-	-	-	2	-	-	-	-	2	4
福岡	Fukuoka	9	-	4	2	2	8	1	1	7	-	-	-	-	9	8
熊本	Kumamoto	4	-	7	1	-	8	-	-	3	-	-	-	-	3	9
沖縄	Okinawa	3	-	1	-	-	1	-	-	2	-	-	-	-	2	2
小計	Subtotal	257	-	76	55	46	177	12	11	176	6	11	-	-	216	218
(徴収関係) Cases related to collection																
札幌	Sapporo	1	-	3	1	-	4	-	-	2	-	-	-	-	2	3
仙台	Sendai	-	-	3	-	-	3	-	-	-	-	-	-	-	-	3
関東信越	Kanto Shinetsu	5	-	8	-	2	10	8	-	5	-	-	-	1	14	1
東京	Tokyo	16	-	14	11	2	27	2	4	20	-	1	-	-	27	16
金沢	Kanazawa	1	-	-	-	1	1	-	-	2	-	-	-	-	2	-
名古屋	Nagoya	6	-	4	-	1	5	-	2	5	-	1	-	-	8	3
大阪	Osaka	5	-	-	1	-	1	-	-	1	-	-	-	-	1	5
広島	Hiroshima	3	-	-	2	-	2	-	-	3	-	-	-	-	3	2
高松	Takamatsu	1	-	-	1	1	2	-	-	2	-	-	-	-	2	1
福岡	Fukuoka	1	-	-	-	-	-	-	-	-	-	-	-	-	-	1
熊本	Kumamoto	1	-	1	1	2	4	-	-	3	-	-	-	-	3	2
沖縄	Okinawa	-	-	-	-	-	-	-	-	-	-	-	-	-	-	-
小計	Subtotal	40	-	33	17	9	59	10	6	43	-	2	-	1	62	37
審判所分	National Tax Tribunal	2	-	1	-	-	1	-	-	2	-	-	-	-	2	1
合計	Total	299	-	110	72	55	237	22	17	221	6	13	-	1	280	256

(注) この表は、「(1) 国側被告事件」の合計欄を国税局別に表示したものである。

This table shows the breakdown by Regional Taxation Bureaus of "Total" of "(1) Litigation cases (Government as defendant)".

## (4) 国側原告事件の国税局別内訳

(単位：件)

Breakdown of litigation cases (Government as plaintiff) by Regional Taxation Bureaus

(Number of cases)

区 分 Type	前年度 未係属 件数 Number of pending cases at the end of the previous fiscal year	事件区 分の変 更等 の 調整 数 Number of arranged cases such as change of jurisdiction	本年度提起件数 Number of cases filed for the current fiscal year				本年度終結件数 Number of cases processed for the current fiscal year								本年 度未 係属 件数 Number of pending cases at the end of the current fiscal year	
			第1審 The first instance	控訴審 Trial of an appeal	上告審 Hearing of final appeal	計 Total	取下 件数 Withdrawal	却下 件数 Dismissal	国側 勝訴 件数 Decision in favor of Government	国側一 部勝訴 件数 Decision partially in favor of Government	国側 敗訴 件数 Decision against Government	差戻 件数 Remand	和解 件数 Reconciliation	その他 Others		計 Total
札幌 Sapporo	2	-	5	-	-	5	-	-	1	-	-	-	-	2	3	4
仙台 Sendai	2	-	-	1	-	1	-	-	2	-	-	-	-	1	3	-
関東信越 Kanto Shinetsu	5	-	39	-	-	39	2	-	3	-	-	-	-	32	37	7
東京 Tokyo	3	-	39	-	-	39	-	-	1	-	-	-	-	38	39	3
金沢 Kanazawa	6	-	3	-	-	3	-	-	-	-	-	-	1	6	7	2
名古屋 Nagoya	9	-	32	1	-	33	2	-	7	1	-	-	-	24	34	8
大阪 Osaka	2	-	22	1	-	23	2	-	2	-	-	-	-	17	21	4
広島 Hiroshima	2	-	5	-	-	5	1	-	4	-	-	-	-	1	6	1
高松 Takamatsu	-	-	4	-	-	4	-	-	-	-	-	-	-	3	3	1
福岡 Fukuoka	4	-	10	1	-	11	1	-	2	-	-	-	-	8	11	4
熊本 Kumamoto	-	-	5	-	-	5	-	-	5	-	-	-	-	-	5	-
沖縄 Okinawa	2	-	3	-	-	3	1	-	-	-	-	-	-	2	3	2
合 計 Total	37	-	167	4	-	171	9	-	27	1	-	-	1	134	172	36

(注)この表は、「(2)国側原告事件」の合計欄を国税局別に示したものである。

This table shows the breakdown by Regional Taxation Bureaus of "Total" of "(2) Litigation cases (Government as plaintiff)".



19-3 直接国税犯則事件（査察事件）  
Direct National Tax Crime (Criminal Investigation)

(1) 起訴事件数及び有罪に係る人員、金額

Number of indicted cases, convicted persons and amount of fines

区分 Type	起 訴 事 件 Indicted cases				左 の	
	前年度からの繰越未決件数 Number of carried over indicted cases unsettled form the previous year	本年度の起訴件数 Number of carried over indicted cases for the current year	起訴件数の 合 計 Total of indicted cases		有罪件数	
	①	②	①+②		Number of convictions	
	外 Excluding	件 Case	外 Excluding	件 Case	外 Excluding	件 Case
申告所得税 Self-assessment income tax	-	10	-	22	-	18
法人税 Corporation tax	-	32	-	66	-	44
その他 Others	-	22	-	29	-	34
合 計 Grandtotal	-	64	-	117	-	96

調査期間：平成26年4月1日から平成27年3月31日までの間における事績を示したものである。

- (注) 1 外書は、上級審からの差戻し件数である。  
2 内書は、懲役刑に罰金刑が併科されたものである。  
3 「その他」は、相続税、源泉所得税及び消費税である。

Period covered by survey: The table shows the statistics of criminal cases from April 1, 2014 to March 31, 2015.

- Note: 1 Figures preceded by "Excluding" are the number of cases remanded by upper instance court.  
2 Figures preceded by "Included" are those of cases where both imprisonment and fines were imposed.  
3 Others are inheritance tax, withholding income tax and consumption tax.

(2) 犯則者違反行為別件数

Number of cases by type of violations

(単位：件)  
(Number of cases)

申告所得税 Self-assessment income tax		法人税 Corporation tax		その他 Others	
該当条項 Relevant provisions	件 数 Number of cases	該当条項 Relevant provisions	件 数 Number of cases	該当条項 Relevant provisions	件 数 Number of cases
外 Excluding		外 Excluding		外 Excluding	
第 238条 Sec. 238	- 18	第 159条 Sec. 159	- 44	脱税犯規定 Tax fraud	- 34
第 243条 平成22年度 改正前の 244条を含む。 Sec. 243 (Including Sec.244 prior to the revision in FY2010)	- -	第 163条 平成22年度 改正前の 164条を含む。 Sec. 163 (Including Sec.164 prior to the revision in FY2010)	41 -	両罰規定 The penalty against employer and employee	15 -
合 計 Grandtotal	- 18	合 計 Grandtotal	41 44	合 計 Grandtotal	15 34

- (注) 1 この表は、「(1)起訴事件数及び有罪に係る人員、金額」の「有罪件数」のうち脱税犯の件数の内訳を示したものである。  
2 外書は、脱税犯規定の適用のほかに、両罰規定も適用された件数である。  
3 「その他」は、相続税、源泉所得税及び消費税である。

- Note: 1 This table shows the breakdown of the number of tax evasion cases among the "number of convictions" in "(1) Numbers of indicted cases, convicts, and amount of fines."  
2 Figures preceded by "Extra" show the number of cases to which the penalty against the employer and employee as well as provisions for tax evasion were applied.  
3 Others are inheritance tax, withholding income tax and consumption tax.

起 訴 事 件						Indicted cases			区 分 Type	
内 訳			Breakdown of numbers on the left			有罪に係る人員及び金額				Number of convicts and amount of fines
無罪件数	公訴権消滅 件 数	未決件数	懲役刑を科 せられたも のの人員	罰 金		人 員	金 額	Fines		
				Number of cases judged not guilty	Number of expiration of prosecution					Number of pending cases
外 件	外 件	外 件	人	内 人(社)	百万円					
Excluding Case	Excluding Case	Excluding Case	Person	Including Person(Number)	Million yen					
-	1	-	-	-	13	19	17	18	408	申告所得税 Self-assessment income tax
-	-	-	-	-	54	47	11	51	736	法人税 Corporation tax
-	1	-	-	-	16	22	14	26	508	そ の 他 Others
-	2	-	-	-	83	88	42	95	1,652	合 計 Grandtotal

19-4 間接国税犯則事件  
Indirect National Tax Crime

(1) 検挙及び処理の状況  
Statistics of arrest and procedure

区分 Type	酒 税 Liquor tax						揮発油税 Gasoline tax			地方 揮発油税 Local gasoline tax	石油ガス税 Liquefied petroleum gas tax		
	免許者 Licensee		非免許者 Non-licensee	小計 Subtotal	犯則者 が判明 しない もの Cases of violators unidentified	計 Total	ほ脱犯 Tax fraud	秩序犯 Disciplinary criminal	計 Total		ほ脱犯 Tax fraud	秩序犯 Disciplinary criminal	計 Total
	酒類等 製造者 Liquor manufacturers	酒類販 売業者 Liquor distributors											
要 処 理 件 数 Number of cases to be processed	外 Exc.	外 Exc.	外 Exc.	外 Exc.	外 Exc.	外 Exc.	外 Exc.	外 Exc.	外 Exc.	外 Exc.	外 Exc.	外 Exc.	
前年度からの 繰越処理未済 *1	-	-	-	1	1	-	1	-	-	-	-	-	
検挙 *2	2	1	7	10	46	-	10	1	2	-	1	2	
通告処分 *3	2	1	7	10	47	-	10	1	2	-	1	2	
処 理 済 件 数 Number of cases processed													
収税官吏 告発 *4	-	-	-	-	-	-	-	-	-	-	-	-	
その他 告発 *5	-	-	-	-	-	-	-	-	-	-	-	-	
通知処分 *6	-	-	-	-	-	-	-	-	-	-	-	-	
不告発 *7	-	-	-	-	-	-	-	-	-	-	-	-	
処分前 公訴権消滅 *8	-	-	-	-	-	-	-	-	-	-	-	-	
本年度末処理未済件数 *9	-	-	-	-	-	-	-	-	-	-	-	-	
犯則に係る税額 *10	千円 Th. Yen	千円 Th. Yen	千円 Th. Yen	千円 Th. Yen	千円 Th. Yen	千円 Th. Yen	千円 Th. Yen	千円 Th. Yen	千円 Th. Yen	千円 Th. Yen	千円 Th. Yen	千円 Th. Yen	
通告処分罰科金相当額 *11	30	43	302	375	6,278	375	3,700	2,140	3,700	-	2,140	-	
	637	677	4,964	6,278	6,278	2,140	-	-	2,140	-	-	-	

調査対象等：平成26年4月1日から平成27年3月31日までの間における間接国税の犯則事件について示した。

用語の説明：1 通告処分とは、犯則者に対し罰科金に相当する金額、没収品等を納付すべき旨を通告したものをいう。

2 通知処分とは、犯則の心証を得なかったものについてその旨を通知したものをいう。

3 収税官吏とは、犯則事件の調査のため、質問、検査、傾置、臨検、捜索、差押等を行うことができる国税職員をいう。

(注) 1 外書は、共犯による犯則事件及び両罰規定を適用した犯則事件について、主たる者以外の者及び行為者を示す。

2 税関分を含まない。

- 1 Cases to be processed carried over from the previous fiscal year
- 2 Arrests
- 3 Notification procedure
- 4 Tax collectors
- 5 Others
- 6 Information

- 7 Non-prosecution
- 8 Expiration of prosecution right before disposition
- 9 Number of cases not to be processed as of the end of the current fiscal year
- 10 Amount of tax related to crimes
- 11 Amount of notification procedure corresponding to penalty and fine

(単位：件)  
(Number of cases)

石油石炭税 Petroleum and Coal tax			たばこ税 Tobacco tax			たばこ 特別税 Special tobacco surtax	印紙税 Stamp tax	航空機 燃料税 Aviation fuel tax	電源開発 促進税 Promotion of power- resources development tax	合計 Grandtotal	区 分 Type
ほ脱犯 Tax fraud	秩序犯 Disciplinary criminal	計 Total	ほ脱犯 Tax fraud	秩序犯 Disciplinary criminal	計 Total						
外 Exc.	外 Exc.	外 Exc.	外 Exc.	外 Exc.	外 Exc.	外 Exc.	外 Exc.			外 Exc.	
-	-	-	-	-	-	-	-	-	-	-	1
-	-	-	-	-	-	-	-	-	-	11	48
-	-	-	-	-	-	-	-	-	-	11	49
-	-	-	-	-	-	-	-	-	-	-	収税官吏 *4
-	-	-	-	-	-	-	-	-	-	-	その他 *5
-	-	-	-	-	-	-	-	-	-	-	通知処分 *6
-	-	-	-	-	-	-	-	-	-	-	不告発 *7
-	-	-	-	-	-	-	-	-	-	-	処分前 公訴権消滅 *8
-	-	-	-	-	-	-	-	-	-	-	本年度未処理未済件数 *9
千円 Th. Yen	千円 Th. Yen	千円 Th. Yen	千円 Th. Yen	千円 Th. Yen	千円 Th. Yen	千円 Th. Yen	千円 Th. Yen	千円 Th. Yen	千円 Th. Yen	千円 Th. Yen	14,359
-	-	-	-	-	-	-	-	-	-	4,075	犯則に係る税額 *10
-	-	-	-	-	-	-	-	-	-	8,418	通告処分罰科金相当額 *11

Subject of survey, etc.: This table shows the statistics of tax crimes for indirect national tax from April 1, 2014 to March 31, 2015.

Terminology:1 "Notification procedure" means a procedure which notifies a violator of the amount of money corresponding to penalty and fine to be submitted, properties to be confiscated, and others.

2 "Information" means a procedure which informs that with respect to a violation no conviction was obtained.

3 "Tax collectors" means national taxation officers who are empowered to make questions, inspections, official retains, searches, seizures, etc.

Note:1 Figures preceded by "Excluding" show the number of offenders other than principal offender in tax crimes committed by joint offence or to which the penalty against employer and employee was applied.

2 Figures for customhouse are not included.

(2) 通告処分及び履行の状況

Statistics of notification procedure and fulfillment

区分 Type	酒 税 Liquor tax				揮発油税 Gasoline tax			石油ガス税 Liquefied petroleum gas tax		
	免許者 Licensee		非免許者 Non-licensee	計 Total	ほ脱犯 Tax fraud	秩序犯 Disciplinary criminal	計 Total	ほ脱犯 Tax fraud	秩序犯 Disciplinary criminal	計 Total
	酒類等 製造者 Liquor manufacturers	酒類 販売業者 Liquor distributors								
要履行 件数 Number of notifications to be fulfilled	外 Exc.	外 Exc.	外 Exc.	外 Exc.	外 Exc.	外 Exc.	外 Exc.	外 Exc.	外 Exc.	外 Exc.
前年度からの 繰越履行未済 Cases to be fulfilled carried over from the previous fiscal year	-	-	-	-	-	-	-	-	-	-
通告処分 Notification procedures	2	3	7	41	1	2	1	2	-	-
計 Total	2	3	7	41	1	2	1	2	-	-
履行等 件数 Number of fulfillment, etc	外 Exc.	外 Exc.	外 Exc.	外 Exc.	外 Exc.	外 Exc.	外 Exc.	外 Exc.	外 Exc.	外 Exc.
通告不履行 による告発 Prosecution by non-fulfillment of notification	-	-	-	-	-	-	-	-	-	-
通告後 公訴権消滅 Expiration of prosecution right after notification	-	-	-	-	-	-	-	-	-	-
通告履行 Fulfillment of notification	2	3	7	41	1	2	1	2	-	-
計 Total	2	3	7	41	1	2	1	2	-	-
本年度末 履行未済件数 Number of notifications unfulfilled within FY	-	-	-	-	-	-	-	-	-	-
通告履行罰科金 相当額 Amount of notification fulfilled corresponding to penalty and fine	千円 Th. Yen	千円 Th. Yen	千円 Th. Yen	千円 Th. Yen	千円 Th. Yen	千円 Th. Yen	千円 Th. Yen	千円 Th. Yen	千円 Th. Yen	千円 Th. Yen
	30	43	302	375	3,700	-	3,700	-	-	-
	637	677	4,964	6,278	2,140	-	2,140	-	-	-

調査対象等：平成26年4月1日から平成27年3月31日までの間における間接国税の犯則事件について示した。

用語の説明：不履行とは、通告処分を履行しなかったものをいう。

(注) 1 外書は、共犯による犯則事件及び両罰規定を適用した犯則事件について、主たる者以外の者及び行為者を示す。  
2 税関分は含まない。

Subject of survey, etc.: This table shows the statistics of tax crimes for indirect national tax from April 1, 2014 to March 31, 2015.

Terminology: "Non-fulfillment" means non-fulfillment of what notification procedure requires.

Note:1 Figures preceded by "Excluding" show the number of offenders other than principal offender in tax crimes committed by joint offence or to which the penalty against employer and employee was applied.

2 Figures for customhouse are not included.



(単位：件)  
(Number of cases)

石油石炭税 Petroleum and Coal tax			たばこ税 Tobacco tax			合 計 Grandtotal	区 分 Type
ほ脱犯 Tax fraud	秩序犯 Disciplinary criminal	計 Total	ほ脱犯 Tax fraud	秩序犯 Disciplinary criminal	計 Total		
外 Exc.	外 Exc.	外 Exc.	外 Exc.	外 Exc.	外 Exc.	外 Exc.	前年度からの 繰越処理未済 Cases to be fulfilled carried over from the previous fiscal year
-	-	-	-	-	-	-	
-	-	-	-	-	-	11	通告処分 Notification procedures
-	-	-	-	-	-	11	
-	-	-	-	-	-	-	通告不履行に よる告発 Prosecution by non- fulfillment of notification
-	-	-	-	-	-	-	
-	-	-	-	-	-	11	通告履行 Fulfillment of notification
-	-	-	-	-	-	11	
-	-	-	-	-	-	-	本年度末 履行未済件数 Number of notifications unfulfilled within FY
千円 Th. Yen	千円 Th. Yen	千円 Th. Yen	千円 Th. Yen	千円 Th. Yen	千円 Th. Yen	千円 Th. Yen	
-	-	-	-	-	-	4,075	8,418

(3) 酒税の違反行為別検挙の状況

Statistics of arrest by type of violations of liquor tax

区分 Type	免 許 者 Licensees											
	酒類製造者 Liquor manufacturers			酒母、もろみ製造者 Manufacturers of yeast mash and/or unrefined sake			酒類卸売業者 Liquor wholesalers					
	件数 Number of cases	犯則数量 Quantity of violations	税額 Amount of tax	件数 Number of cases	犯則数量 Quantity of violations	税額 Amount of tax	件数 Number of cases	犯則数量 Quantity of violations	税額 Amount of tax	件数 Number of cases	犯則数量 Quantity of violations	税額 Amount of tax
	外 件 Exc. Case	l kg	千円 thousand yen	外 件 Exc. Case	l kg	千円 thousand yen	外 件 Exc. Case	l kg	千円 thousand yen	外 件 Exc. Case	l kg	千円 thousand yen
第54条 Sec. 54	-	-	-	-	-	-	-	-	-	-	-	-
第55条 Sec. 55	外1 1	1,064	-	88	-	-	-	-	-	-	-	-
第56条 第1項 第1号 Sec. 56, Par.1-1	-	-	-	-	-	-	-	-	-	-	-	-
” 第2号 Sec. 56, Par.1-2	-	-	-	-	-	-	-	-	-	-	-	-
” 第3号 Sec. 56, Par.1-3	-	-	-	-	-	-	-	-	-	-	-	-
” 第4号 Sec. 56, Par.1-4	-	-	-	-	-	-	-	-	-	-	-	-
” 第5号 Sec. 56, Par.1-5	-	-	-	-	-	-	-	-	-	-	-	-
” 第6号 Sec. 56, Par.1-6	-	-	-	-	-	-	-	-	-	-	-	-
” 第7号 Sec. 56, Par.1-7	-	-	-	-	-	-	-	-	-	-	-	-
第58条 Sec. 58	外1 2	-	-	-	-	-	-	-	-	-	-	-
第58条 (平成22年度改正前) Sec. 58 (Prior to the revision in FY2010)	-	-	-	-	-	-	-	-	-	-	-	-
第59条 (平成22年度改正前) Sec. 59 (Prior to the revision in FY2010)	-	-	-	-	-	-	-	-	-	-	-	-
第60条 (平成22年度改正前) Sec. 60 (Prior to the revision in FY2010)	-	-	-	-	-	-	-	-	-	-	-	-
合 計 Grandtotal	外2 3	1,064	-	88	-	-	-	-	-	-	-	-
犯則者が判明しないもの Cases of violators unidentified	-	-	-	-	-	-	-	-	-	-	-	-

(注) 1 この表は、「(1)検挙及び処理の状況」について、違反行為別検挙の状況を示したものである。  
 2 外書は、共犯による犯則事件及び両罰規定を適用した犯則事件について、主たる者以外の者及び行為者を示す。  
 3 外書の括弧書きは、2以上の違反条項に該当する犯則事件について、主たる条項以外の条項に該当する件数を示す。

酒類小売業者 Liquor retailers			非免許者 Non-licensees			計 Total			左の計のうち 密輸入酒類に係るもの Smuggled liquors of the total figures on the left			区 分 Type
件数 Number of cases	犯則数量 Quantity of violations	税額 Amount of tax	件数 Number of cases	犯則数量 Quantity of violations	税額 Amount of tax	件数 Number of cases	犯則数量 Quantity of violations	税額 Amount of tax	件数 Number of cases	犯則数量 Quantity of violations	税額 Amount of tax	
外 件 Exc. Case	/ kg	千円 thousand yen	外 件 Exc. Case	/ kg	千円 thousand yen	外 件 Exc. Case	/ kg	千円 thousand yen	外 件 Exc. Case	/ kg	千円 thousand yen	
-	-	-	2	9	-	2	9	-	-	-	-	第54条 Sec. 54
-	-	-	-	-	-	外1 1	1,064	88	-	-	-	第55条 Sec. 55
-	-	-	外7 39	342,945	-	外7 39	342,945	-	-	-	-	第56条 第1項 第1号 Sec. 56, Par.1-1
-	-	-	-	-	-	-	-	-	-	-	-	〃 第2号 Sec. 56, Par.1-2
-	-	-	-	-	-	-	-	-	-	-	-	〃 第3号 Sec. 56, Par.1-3
-	-	-	-	-	-	-	-	-	-	-	-	〃 第4号 Sec. 56, Par.1-4
-	-	-	-	-	-	-	-	-	-	-	-	〃 第5号 Sec. 56, Par.1-5
-	-	-	-	-	-	-	-	-	-	-	-	〃 第6号 Sec. 56, Par.1-6
-	-	-	-	-	-	-	-	-	-	-	-	〃 第7号 Sec. 56, Par.1-7
外1 3	87,237	-	-	-	-	外2 5	87,237	-	-	-	-	第58条 Sec. 58
-	-	-	-	-	-	-	-	-	-	-	-	第58条 (平成22年度改正前) Sec. 58 (Prior to the revision in FY2010)
-	-	-	-	-	-	-	-	-	-	-	-	第59条 (平成22年度改正前) Sec. 59 (Prior to the revision in FY2010)
-	-	-	-	-	-	-	-	-	-	-	-	第60条 (平成22年度改正前) Sec. 60 (Prior to the revision in FY2010)
外1 3	87,237	-	外7 41	342,954	-	外10 47	431,255	88	-	-	-	合 計 Grandtotal
-	-	-	-	-	-	-	-	-	-	-	-	犯則者が判明しないもの Cases of violators unidentified

Note:1 This table shows the statistics of arrest by type of violations in relation to “(1) Statistics of arrest and procedure”.

2 Figures preceded by “Excluding” show the number of offenders other than principal offender in tax crimes committed by joint offence or to which the penalty against employer and employee was applied.

3 Figures preceded by “Excluding” show the number of offenders other than principal offender in tax crimes committed by a joint offence or to which a penalty against both the employer and employee was applied.

(4) 酒税以外の間接税の違反行為別検挙の状況

(単位：件)

Status of arrest by type of violations of indirect taxes other than liquor tax

(Number of cases)

揮発油税 Gasoline tax			地方揮発油税 Local gasoline tax			石油ガス税 Liquefied petroleum gas tax			石油石炭税 Petroleum and Coal tax		
該当条項	Relevant provisions	件数 Number of cases	該当条項	Relevant provisions	件数 Number of cases	該当条項	Relevant provisions	件数 Number of cases	該当条項	Relevant provisions	件数 Number of cases
		外 Exc.			外 Exc.			外 Exc.			外 Exc.
第27条第1項	Sec.27,Par.1		第15条第1項	Sec.15,Par.1		第27条第1項	Sec.27,Par.1		第23条第1項	Sec.23,Par.1	
第1号	Sec.27,Par.1-1	1	第1号	Sec.15,Par.1-1	1	第1号	Sec.27,Par.1-1	-	第1号	Sec.23,Par.1-1	-
第2号	Sec.27,Par.1-2	-	第2号	Sec.15,Par.1-2	-	第2号	Sec.27,Par.1-2	-	第2号	Sec.23,Par.1-2	-
第27条第3項	Sec.27,Par.3	1	第15条第3項	Sec.15,Par.3	1	第27条第3項	Sec.27,Par.3	-	第23条第3項	Sec.23,Par.3	-
第28条	Sec.28					第28条	Sec.28		第24条	Sec.24	
第1号	Sec.28,Par.1-1	-				第1号	Sec.28,Par.1-1	-	第1号	Sec.24,Par.1-1	-
第2号	Sec.28,Par.1-2	-				第2号	Sec.28,Par.1-2	-	第2号	Sec.24,Par.1-2	-
第3号	Sec.28,Par.1-3	-				第3号	Sec.28,Par.1-3	-	第3号	Sec.24,Par.1-3	-
第4号	Sec.28,Par.1-4	-				第4号	Sec.28,Par.1-4	-	第4号	Sec.24,Par.1-4	-
第5号	Sec.28,Par.1-5	-				第5号	Sec.28,Par.1-5	-	第5号	Sec.24,Par.1-5	-
第6号	Sec.28,Par.1-6	-				第6号	Sec.28,Par.1-6	-	第25条第1項	Sec.25,Par.1	-
第29条第1項	Sec.29,Par.1	(外) 1				第29条第1項	Sec.29,Par.1	-			
合計	Total	1 (外) 1	合計	Total	1	合計	Total	-	合計	Total	-

たばこ税 Tobacco tax			たばこ特別税 Special tobacco surtax			印紙税 Stamp tax			航空機燃料税 Aviation fuel tax		
該当条項	Relevant provisions	件数 Number of cases	該当条項	Relevant provisions	件数 Number of cases	該当条項	Relevant provisions	件数 Number of cases	該当条項	Relevant provisions	件数 Number of cases
		外 Exc.			外 Exc.			外 Exc.			外 Exc.
第27条第1項	Sec.27,Par.1		第21条第1項	Sec.21,Par.1		第21条第1項	Sec.21,Par.1		第19条第1項	Sec.19,Par.1	
第1号	Sec.27,Par.1-1	-	第1号	Sec.21,Par.1-1	-	第1号	Sec.21,Par.1-1	-	第1号	Sec.19,Par.1-1	-
第2号	Sec.27,Par.1-2	-	第2号	Sec.21,Par.1-2	-	第2号	Sec.21,Par.1-2	-	第2号	Sec.19,Par.1-2	-
第27条第3項	Sec.27,Par.3	-	第21条第3項	Sec.21,Par.3	-	第22条	Sec.22		第19条第3項	Sec.19,Par.3	-
第28条	Sec.28		第22条	Sec.22		第1号	Sec.22,Par.1-1	-	第20条	Sec.20	
第1号	Sec.28,Par.1-1	-	第1号	Sec.22,Par.1-1	-	第2号	Sec.22,Par.1-2	-	第1号	Sec.20,Par.1-1	-
第2号	Sec.28,Par.1-2	-	第2号	Sec.22,Par.1-2	-	第3号	Sec.22,Par.1-3	-	第2号	Sec.20,Par.1-2	-
第3号	Sec.28,Par.1-3	-	第23条第1項	Sec.23,Par.1	-	第4号	Sec.22,Par.1-4	-	第21条第1項	Sec.21,Par.1	-
第4号	Sec.28,Par.1-4	-				第23条	Sec.23				
第5号	Sec.28,Par.1-5	-				第1号	Sec.23,Par.1-1	-			
第29条第1項	Sec.29,Par.1	-				第2号	Sec.23,Par.1-2	-			
						第3号	Sec.23,Par.1-3	-			
						第24条	Sec.24	-			
合計	Total	-	合計	Total	-	合計	Total	-	合計	Total	-

電源開発促進税 Promotion of power-resources development tax		
該当条項	Relevant provisions	件数 Number of cases
		外 Exc.
第12条第1項	Sec.12,Par.1	-
第12条第3項	Sec.12,Par.3	-
第13条	Sec.13	
第1号	Sec.13,Par.1-1	-
第2号	Sec.13,Par.1-2	-
第14条第1項	Sec.14,Par.1	-
合計	Total	-

(注) 1 この表は、「(1) 検挙及び処理の状況」について、違反行為別検挙の状況を示したものである。

2 外書は、共犯による犯則事件及び両罰規定を適用した犯則事件について、主たる者以外の者及び行為者を示す。

3 外書の括弧書きは、2以上の違反条項に該当する犯則事件について、主たる条項以外の条項に該当する件数を示す。

Note:1 This table shows the status of arrest by type of violations in relation to "(1) Status of arrest and procedure".

2 Figures preceded by "Excluding" show the number of offenders other than principal offender in tax crimes committed by joint offence or to which the penalty against employer and employee was applied.

3 Figures preceded by "Excluding" show the number of offenders other than principal offender in tax crimes committed by a joint offence or to which a penalty against both the employer and employee was applied.

## 19-5 資料収集 Information Returns

## (1) 法定資料・法定外資料の資料収集

(単位：千枚)  
(Returns in thousands)

区分 Type 事務年度 Business year (July 1st through June 30th)	法定資料 Information returns					法定外 資 Other information returns	合計 Total
	給与源泉 徴収票 Withholding record of employment income	利子 支払調書 Interest payment record	配当 支払調書 Dividend payment record	その他 Others	計 Subtotal		
平成21年度 FY2009	19,130	2,293	186,234	142,444	350,101	78,663	428,764
22 2010	19,672	1,907	99,277	207,507	328,363	87,374	415,737
23 2011	19,179	2,240	90,225	195,000	306,644	78,802	385,446
24 2012	19,429	1,616	88,879	183,837	293,761	92,552	386,313
25 2013	20,101	1,089	87,952	211,611	320,753	133,549	454,302
26 2014	19,756	1,236	73,597	226,204	320,793	97,148	417,941

資料：課税総括課調

Source: Taxation Management Division

## (2) 「不動産等の譲受けの対価の支払調書」の提出内容の監査事績

(単位：件)  
(Number of cases)

区分 Type 事務年度 Business year (July 1st through June 30th)	提出者数 Number of submitters ①	監査 対象者数 Number of submitters audited ②	非違のあった 監査対象者 Number of audited submitters to be found inaccurate ③	非違のあった 延枚数 Accumulated number of inaccurate returns ④	監査1件あたり 非違枚数 Number of inaccurate returns per audit case ④/③	割合 Percentage	
						②/①	③/②
平成21年度 FY2009	45,699	3,661	2,918	45,106	16	8	79.7
22 2010	47,120	3,619	2,859	6,779	2	7.7	79.0
23 2011	49,786	5,863	3,986	195,508	49	11.8	68.0
24 2012	52,721	4,768	3,684	9,415	3	9.0	77.3
25 2013	55,845	4,601	3,536	9,968	3	8.2	76.9
26 2014	60,789	4,351	3,603	9,614	3	7.1	83.5

資料：課税総括課調

Source: Taxation Management Division

## 19-6 税務相談 Tax Consultation

### (1) 税務相談室における相談等の受理状況 Statistics of reception of tax consultation

(単位：件)  
(Number of cases)

区分 Type	所得税 Income tax	法人税 Corporation tax	資産税 Property tax	間接税 Indirect tax		通則・徴収 Tax collection	その他 Others	合計 Total
				消費税 Consumption tax	その他 Others			
平成21年度 FY2009	2,694,183	277,483	802,262	140,912	184,844	322,346	712,278	外 Excluding 1,829 5,134,308
22 2010	2,620,416	260,786	881,457	129,283	174,410	278,681	692,404	1,786 5,037,437
23 2011	2,737,853	262,860	842,393	121,918	179,958	264,413	891,014	1,324 5,300,409
24 2012	2,649,376	258,018	873,888	133,715	163,489	252,255	673,521	1,282 5,004,262
25 2013	2,563,117	272,038	950,588	277,325	187,306	249,938	687,788	1,847 5,188,100
26 2014	2,596,065	284,026	997,001	212,248	236,187	270,878	689,509	1,770 5,285,914
(国税局別) By Regional Taxation Bureau								
札幌 Sapporo	156,020	10,154	47,939	8,786	11,222	12,461	40,275	286,857
仙台 Sendai	144,333	9,470	40,402	9,482	15,324	21,367	69,570	309,948
関東信越 Kanto Shinetsu	442,537	31,946	166,987	28,845	31,875	55,472	131,736	889,398
東京 Tokyo	612,259	128,029	307,066	77,366	70,190	60,624	196,408	1,451,942
金沢 Kanazawa	70,116	3,204	18,858	3,981	5,067	6,911	18,597	126,734
名古屋 Nagoya	289,308	25,550	112,364	20,558	18,698	21,958	64,639	553,075
大阪 Osaka	426,622	47,862	150,694	34,364	37,636	48,144	74,996	820,318
広島 Hiroshima	129,131	6,396	42,478	7,917	13,528	7,234	24,925	231,609
高松 Takamatsu	81,340	4,962	30,458	5,343	8,039	6,038	15,571	151,751
福岡 Fukuoka	141,424	10,117	43,750	9,136	13,593	18,679	30,299	266,998
熊本 Kumamoto	74,871	4,757	28,490	4,955	8,656	8,018	14,054	143,801
沖縄 Okinawa	28,104	1,579	7,515	1,515	2,359	3,972	8,439	53,483
庁 National Tax Agency	-	-	-	-	-	-	-	-
合計 Total	2,596,065	284,026	997,001	212,248	236,187	270,878	689,509	5,285,914

資料：税務相談官室調

(注) 外書は、苦情件数を示す。

Source: Tax Counsel Office

Note: Figures preceded by "Excluding" show the number of complaints.

### (2) タックスアンサーの利用状況 Statistics of use of "Taxanswer"

(単位：件)  
(Number of cases)

年度 Fiscal Year	区分 Type	タックスアンサー Taxanswer			
		電話 Telephone	ファクシミリ Fax	インターネット Internet	計 Total
平成21年度 FY2009		19,029	6,235	35,969,244	35,994,508
22 2010		-	-	40,760,269	40,760,269
23 2011		-	-	48,034,758	48,034,758
24 2012		-	-	53,338,045	53,338,045
25 2013		-	-	65,274,661	65,274,661
26 2014		-	-	72,898,589	72,898,589

資料：税務相談官室調

(注) 電話・ファクシミリは、平成21年11月末で廃止している。

Source: Tax Counsel Office

Note: Telephone and fax were discontinued at the end of November 2009.

## 19-7 税理士

## Certified Public Tax Accountants

## (1) 税理士試験の受験・合格者数

(単位：人)

Numbers of examinees and successful candidates of Certified Public Tax Accountant examination

(In persons)

区 分 Type		受 験 者 数 Numbers of examinees	合 格 者 数 Number of successful candidates	一 部 科 目 合 格 者 数 Numbers of successful candidates for part of subjects
第 1 回 (昭和26年)	1 <sup>st</sup> Examination (1951)	3,112	35	963
5 ( 30 )	5 (1955)	7,849	250	2,091
10 ( 35 )	10 (1960)	13,538	618	3,449
15 ( 40 )	15 (1965)	23,428	767	5,370
20 ( 45 )	20 (1970)	30,579	661	5,128
25 ( 50 )	25 (1975)	37,799	781	5,804
30 ( 55 )	30 (1980)	42,588	872	6,815
35 ( 60 )	35 (1985)	39,739	940	5,954
40 (平成2 )	40 (1990)	39,591	949	5,530
45 ( 7 )	45 (1995)	52,032	943	7,256
46 ( 8 )	46 (1996)	53,137	1,022	7,727
47 ( 9 )	47 (1997)	52,032	968	7,298
48 ( 10 )	48 (1998)	51,773	1,025	7,159
49 ( 11 )	49 (1999)	52,477	1,052	6,945
50 ( 12 )	50 (2000)	52,567	1,076	7,173
51 ( 13 )	51 (2001)	50,677	1,085	7,415
52 ( 14 )	52 (2002)	52,560	1,074	7,706
53 ( 15 )	53 (2003)	55,175	1,193	9,850
54 ( 16 )	54 (2004)	56,126	1,090	8,039
55 ( 17 )	55 (2005)	56,314	1,055	8,662
56 ( 18 )	56 (2006)	54,203	1,126	8,726
57 ( 19 )	57 (2007)	53,324	1,014	7,413
58 ( 20 )	58 (2008)	51,863	964	8,212
59 ( 21 )	59 (2009)	51,479	1,058	7,116
60 ( 22 )	60 (2010)	51,468	999	7,454
61 ( 23 )	61 (2011)	49,510	1,094	7,973
62 ( 24 )	62 (2012)	48,123	1,104	8,964
63 ( 25 )	63 (2013)	45,337	905	7,443
64 ( 26 )	64 (2014)	41,031	910	5,999

資料：人事課調

Source: Personnel Division

## (2) 税理士登録者数

(単位：人)

Number of registrations of Certified Public Tax Accountants

(In persons)

区分 Type	弁護士 Lawyers	公認 会計士 Certified public accountants	試験 合格者 Those who passed the examination	試験 免除者 Those exempted from the examination	資格 認定者 Those who were certified as qualified	税務 代理士 Tax proxy	特別試験 合格者 Those who passed the special examination	特例法 認定者 Those authorized under the special measure law	合計 Total
平成21年度 <b>FY2009</b>	399	7,113	32,563	20,685	33	117	10,694	2	71,606
22 <b>2010</b>	445	7,372	33,053	21,296	21	101	9,749	2	72,039
23 <b>2011</b>	464	7,706	33,366	22,183	15	81	8,819	1	72,635
24 <b>2012</b>	491	8,063	33,814	23,244	13	64	8,035	1	73,725
25 <b>2013</b>	522	8,422	34,032	24,297	12	48	7,167	1	74,501
26 <b>2014</b>	545	8,727	34,321	25,178	10	37	6,328	-	75,146
(国税局別) By Regional Taxation Bureau									
札幌 Sapporo	4	160	734	691	-	-	295	-	1,884
仙台 Sendai	6	186	954	923	2	-	456	-	2,527
関東信越 Kanto Shinetsu	35	586	3,339	2,552	-	4	767	-	7,283
東京 Tokyo	180	4,433	14,937	7,610	4	17	1,770	-	28,951
金沢 Kanazawa	5	117	501	614	-	-	127	-	1,364
名古屋 Nagoya	26	766	3,354	3,781	1	2	780	-	8,710
大阪 Osaka	251	1,700	6,629	4,529	-	8	1,163	-	14,280
広島 Hiroshima	12	204	1,220	1,265	1	1	352	-	3,055
高松 Takamatsu	2	117	600	681	1	1	168	-	1,570
福岡 Fukuoka	7	288	1,267	1,288	-	3	242	-	3,095
熊本 Kumamoto	16	131	655	1,065	-	-	179	-	2,046
沖縄 Okinawa	1	39	131	179	1	1	29	-	381
合計 <b>Total</b>	545	8,727	34,321	25,178	10	37	6,328	-	75,146

資料：総務課調

調査時点：各年度末(3月31日現在)

用語の説明：1 試験合格者とは、税理士試験の試験科目の最終科目が試験合格による者をいう。

2 試験免除者とは、税理士試験の試験科目の最終科目が免除による者をいう。

3 資格認定者とは、税理士法施行（昭和26年7月15日）の際、国又は地方公共団体の職員である者で、税理士試験の合格者と同等以上の学識を有する旨の税理士試験委員の認定を受けた者をいう。

4 税務代理士とは、税務代理士の許可を受けた者をいう。

5 特別試験合格者とは、一定の実務経験を有する者に対し行う特別の税理士試験に合格した者をいう。

6 特例法認定者とは、公認会計士特例試験等に関する法律（昭和39年法律第123号）第12条の規定に基づき、税理士試験委員の認定を受けた者をいう。

Source: Co-ordination Division

Time of survey: On the end of each fiscal year (31st March)

Terminology: 1 "Those who passed the examination" means those who passed the examination on final subjects of the Certified Public Tax Accountant Examination.

2 "Those exempted from the examination" means those who were exempted from the examination on final subjects of the Certified Public Tax Accountant Examination.

3 "Those who were certified as qualified" means those who were employees of the government or a local public entity as of the date of enforcement of the Certified Public Tax Accountant Law (July 15, 1951), and who were recognized as having an equal or higher level of knowledge compared to those who pass the Certified Public Tax Accountant Examination by the examiners of the examination.

4 "Tax proxy" means a person who received a permission as tax proxy.

5 "Those who passed the special examination" means those who passed the Special Certified Public Tax Accountant Examination held for those having certain operational experience.

6 "Those authorized under the special measure law" means those who were authorized according to the provisions of the Law for Special Measure of Certified Public Accountant Examination (Law No. 123 of 1964), Sec. 12 by the examiners of the Certified Public Tax Accountant Examination.



## (3) 国税局別の通知弁護士数、通知弁護士法人数

Number of enrolled lawyers and enrolled law corporations for each Regional Taxation Bureau

区分 Type	通知 弁 護 士 Enrolled lawyers						通知弁護士法人 Enrolled law corporations
	平成 21年度 FY2009	22 FY2010	23 FY2011	24 FY2012	25 FY2013	26 FY2014	26 FY2014
国税局 Regional Taxation Bureau	人 Person	人 Person	人 Person	人 Person	人 Person	人 Person	社 Number
札幌 Sapporo	85	94	108	115	132	132	1
仙台 Sendai	112	120	123	138	147	166	2
関東信越 Kanto Shinetsu	318	331	352	375	423	488	5
東京 Tokyo	1,085	1,150	1,229	1,331	1,414	1,596	15
金沢 Kanazawa	89	93	104	112	120	138	3
名古屋 Nagoya	257	302	324	349	369	409	5
大阪 Osaka	328	379	420	460	486	543	4
広島 Hiroshima	108	120	129	143	156	180	1
高松 Takamatsu	87	95	105	109	117	134	1
福岡 Fukuoka	122	139	158	165	175	196	4
熊本 Kumamoto	85	95	100	109	120	142	6
沖縄 Okinawa	56	66	71	79	87	110	3
合 計 Total	2,732	2,984	3,223	3,485	3,746	4,234	50

資料：総務課調

調査時点：各年度末(3月31日現在)

用語の説明：1 通知弁護士とは、税理士法第51条により、税理士業務を行おうとする地域を所轄する国税局長に対し税理士業務を行うことを通知した弁護士をいう。

2 通知弁護士法人とは、税理士法第51条により、税理士業務を行おうとする地域を所轄する国税局長に対し税理士業務を行うことを通知した弁護士法人をいう。

(注) 通知弁護士数は、国税局ごとに集計しており、合計は延べ人員を示す。

Source: Co-ordination Division

Time of survey: On the end of each fiscal year (31st March)

Terminology: 1 "Enrolled lawyers" means the lawyers who have notified the Regional Commissioner concerned that they would practice as Certified Public Tax Accountants on the basis of the Certified Public Tax Accountant Law, Sec. 51.

2 "Enrolled law corporations" means the lawyer companies who have notified the Regional Commissioner concerned that they would practice as Certified Public Tax Accountants on the basis of the Certified Public Tax Accountant Law, Sec. 51.

Note: Number of enrolled lawyers is calculated by Regional Taxation Bureau and "Total" means total number.

19-8 電子帳簿保存法に基づく電磁的記録による保存等の承認状況  
 Statistics of approvals regarding electronic book and record keeping based on Law(or Act)on Book and Record Keeping through Electronic Methods

## 承認状況

## Statistics of approvals

区 分 Type	本年度要処理件数 Number of requests to be processed for the current fiscal year				本年度処理済件数 Number of requests processed for the current fiscal year		本年度未処理繰越件数 Number of unsettled requests carried forward from the current fiscal year
	前年度未処理繰越件数 Number of unsettled requests carried over from the previous fiscal year	本年度申請件数 Number of cases requested for the current fiscal year	本年度取下件数 Number of withdrawals for the current fiscal year	計 Total	本年度承認件数 Number of approvals for the current fiscal year	本年度却下件数 Number of dismissals for the current fiscal year	
	①	②	③		④ (①+②-③)	⑤	
	内 Including	内 Including	内 Including	内 Including	内 Including	内 Including	内 Including
平成22年度 FY2010	3 1,873	19 10,531	9 129	13 12,275	7 10,258	- 1	6 2,016
23 2011	6 2,016	44 10,713	3 178	47 12,551	43 10,471	1 11	3 2,069
24 2012	3 2,069	25 10,881	4 136	24 12,814	18 10,690	- 4	6 2,120
25 2013	6 2,120	15 10,929	3 160	18 12,889	15 10,845	1 7	2 2,037
26 2014	2 2,037	25 11,926	- 138	27 13,825	21 11,587	- 13	6 2,225
法人税・消費税 Corporation tax/ Consumption tax	2 1,873	20 9,180	- 80	22 10,973	16 8,958	- 13	6 2,002
源泉所得税 Withholding income tax	- 7	1 230	-	1 237	1 209	-	- 28
申告所得税・消費税 Self-assessment income tax/ Consumption tax	- 26	4 1,662	- 46	4 1,642	4 1,608	-	- 34
間接諸税 Indirect Tax other than Consumption Tax and Liquor Tax	- 1	- 41	-	- 42	- 29	-	- 13
酒税 Liquor tax	- 130	- 813	- 12	- 931	- 783	-	- 148
計 Total	2 2,037	25 11,926	- 138	27 13,825	21 11,587	- 13	6 2,225

資料：課税総括課、個人課税課、法人課税課、酒税課、消費税室、調査課調

(注) 1 内書は、スキャナ保存に係る件数である。

2 当年度の年度末累計承認件数 (⑨) = 前年度⑨ - (⑦ + ⑧) + ⑤

Source: Taxation Management Division.Individual Taxation Division.Corporation Taxation Division.Liquor Tax and Industry Division  
Consumption Tax Office.Large Enterprise Examination Division.

Note:1 Figures preceded by "Including" show the number regarding scanned books and records.

2 ⑨ of the current fiscal year = ⑨ of the previous fiscal year - (⑦ + ⑧) + ⑤

本年度 取りやめ 件数	本年度 取消件数	年度末 累計 承認件数	区 分	
Number of cancels for the current fiscal year	Number of annulments for the current fiscal year	Number of cumulative approvals as of the end of the current fiscal year	Type	
⑦	⑧	⑨		
内	内	内		
Including	Including	Including		
-	312	61	123,045	平成22年度 FY2010
1	490	14	103	133,012 23 2011
1	231	54	120	143,417 24 2012
2	251	5	133	154,006 25 2013
2	215	6	152	165,372 26 2014
2	152	5	125	123,617 法人税・消費税 Corporation tax/Consumption tax
-	4	1	3	15,905 源泉所得税 Withholding income tax
-	44	-	24	17,195 申告所得税・消費税 Self-assessment income tax/Consumption tax
-	-	-	-	298 間接諸税 Indirect Tax other than Consumption Tax and Liquor Tax
-	15	-	-	8,357 酒 税 Liquor tax
2	215	6	152	165,372 計 Total

調査対象等： 当年7月1日から翌年6月30日までの間に電子帳簿保存法に基づき「承認申請」のなされたものを掲げた。

用語の説明： 1 取下とは、保存義務者が承認申請を撤回したものをいう。  
2 却下とは、承認申請の要件を欠いているため審査の対象にならないと判定されたもの及び審査の結果、申請が承認されなかったものをいう。  
3 取りやめとは、保存義務者の申し出により、電磁的記録等による保存をやめたものをいう。  
4 取消とは、承認の取消しをしたものをいう。

Subject of survey: "Requests for approvals" based on Law(or Act) on Book and Record Keeping through Electronic Methods from July 1, current year to June 30, next year.

Terminology: 1 "Withdrawals" mean requests canceled by those who shall keep books and records.  
2 "Dismissals" mean requests rejected due to the lack of requirements and unapproved as a result of administrative inspection.  
3 "Cancels" mean that those who shall keep books and records stopped keeping electronic ones.  
4 "Annulments" mean annuled approvals.



# 第VI編 様式集

Part VI Styles of Forms

申告書様式集

○申告所得税

所得税の確定申告書A

税務署長 年 月 日		平成 <input type="text"/> 年分の 所得税及び復興特別所得税の確定申告書A	FA0110
〒 <input type="text"/> - <input type="text"/> - <input type="text"/> 住所 (又は居所)  平成 年 1月1日 の住所	フリガナ  氏名  性別 世帯主の氏名 世帯主との続柄 男女 生年月日 <input type="text"/> / <input type="text"/> / <input type="text"/> 電話番号 自宅・勤務先・携帯 番号 <input type="text"/> - <input type="text"/> - <input type="text"/>		
(単位は円)		番号 <input type="text"/> 翌年以降 送付 <input type="checkbox"/> 不要 <input type="checkbox"/>	第一表 (平成二十六年分以降用)
収入金額等	給与 <input type="checkbox"/> ⑦ 公的年金等 <input type="checkbox"/> ⑧ その他 <input type="checkbox"/> ⑨ 配当 <input type="checkbox"/> ⑩ 一時 <input type="checkbox"/> ⑪	税	
所得金額	給与 <input type="checkbox"/> ① 雑 <input type="checkbox"/> ② 配当 <input type="checkbox"/> ③ 一時 <input type="checkbox"/> ④ 合計 <input type="checkbox"/> ⑤ (①+②+③+④)	金	
所得から差し引かれる金額	社会保険料控除 <input type="checkbox"/> ⑥ 小規模企業共済等掛金控除 <input type="checkbox"/> ⑦ 生命保険料控除 <input type="checkbox"/> ⑧ 地震保険料控除 <input type="checkbox"/> ⑨ 寡婦、寡夫控除 <input type="checkbox"/> ⑩ 勤労学生、障害者控除 <input type="checkbox"/> ⑪ 配偶者(特別)控除 <input type="checkbox"/> ⑫ 扶養控除 <input type="checkbox"/> ⑬ 基礎控除 <input type="checkbox"/> ⑭ ⑥から⑭までの計 <input type="checkbox"/> ⑮	の	
	雑損控除 <input type="checkbox"/> ⑰ 医療費控除 <input type="checkbox"/> ⑱ 寄附金控除 <input type="checkbox"/> ⑲ 合計 <input type="checkbox"/> ⑳ (⑰+⑱+⑲)	計	
		算	
		課税される所得金額 <input type="checkbox"/> ㉑ (⑤ - ⑳) 上の㉑に対する税額 <input type="checkbox"/> ㉒ 配当控除 <input type="checkbox"/> ㉓ (特定増設策等) 区 <input type="checkbox"/> ㉔ 住宅借入金等特別控除 分 <input type="checkbox"/> ㉕ 政党等寄附金等特別控除 <input type="checkbox"/> ㉖ 住宅耐震改修特別控除 区 <input type="checkbox"/> ㉗ 住宅特定改修・認定住宅 商業等特別控除 分 <input type="checkbox"/> ㉘ 差引所得税額 <input type="checkbox"/> ㉙ (㉑ - ㉓ - ㉔ - ㉕ - ㉖ - ㉗ - ㉘) 災害減免額 <input type="checkbox"/> ㉚ 再差引所得税額 (基準所得税額) <input type="checkbox"/> ㉛ (㉙ - ㉚) 復興特別所得税額 <input type="checkbox"/> ㉜ (㉛ × 2.1%) 所得税及び復興特別所得税の 所得税及び復興特別所得税の額 <input type="checkbox"/> ㉝ (㉜ + ㉛) 外国税額控除 区 <input type="checkbox"/> ㉞ 分 所得税及び復興特別所得税の 源泉徴収税額 <input type="checkbox"/> ㉟ 所得税及び復興特別 所得税の納める税金 <input type="checkbox"/> ㊱ 申告納税額 <input type="checkbox"/> ㊲ (㉟ - ㊱ - ㊲) 還付される 金 <input type="checkbox"/> ㊳	
		その他	
		延納の届出	
	配偶者の合計所得金額 <input type="checkbox"/> ㊴ 配偶者・一所得者の所得税及び復興特別 所得税の源泉徴収税額の合計額 <input type="checkbox"/> ㊵ 未納付の所得税及び復興特別 所得税の源泉徴収税額 <input type="checkbox"/> ㊶ 申告期限までに 納付する金額 <input type="checkbox"/> ㊷ 延納届出額 <input type="checkbox"/> ㊸		
※ 復興特別所得税額㉜欄の記入をお忘れなく。		選受 付され る場合 の所 銀行 金庫・組合 郵便 局等 預金 種類 普通 当座 定期 貯蓄 本店・支店 出張所 本所・支所 通 信 日付印 年 月 日 専 業 住 民 検 査 一 連 番 号	
(税理士 署名押印 電話番 号)		整理 欄 区分 異動 管理 納管 A B C D E F G H I J K L 年 月 日 通 信 日付印 年 月 日 専 業 住 民 検 査 一 連 番 号	
税理士法第30条 の書面提出有 <input type="checkbox"/>		税理士法第33条 の2の書面提出有 <input type="checkbox"/>	

所得税の確定申告書B

税務署長 平成 <span style="border: 1px solid black; padding: 2px;">  </span> 年分の <b>所得税及び復興特別所得税</b> の <b>申告書B</b>		FA0120																																																																																																																																																
住所 (又は事業所事務所等) 〒 <span style="border: 1px solid black; padding: 2px;">  </span> <span style="border: 1px solid black; padding: 2px;">  </span> <span style="border: 1px solid black; padding: 2px;">  </span> <span style="border: 1px solid black; padding: 2px;">  </span> <span style="border: 1px solid black; padding: 2px;">  </span> <span style="border: 1px solid black; padding: 2px;">  </span> <span style="border: 1px solid black; padding: 2px;">  </span> <span style="border: 1px solid black; padding: 2px;">  </span> <span style="border: 1px solid black; padding: 2px;">  </span> <span style="border: 1px solid black; padding: 2px;">  </span> <span style="border: 1px solid black; padding: 2px;">  </span>	フリガナ 氏名 性別 <input type="checkbox"/> 男 <input type="checkbox"/> 女 職 業 生 年 月 日 電話番号 自宅・勤務先・携帯 電話番号 世帯主の氏名 世帯主との続柄																																																																																																																																																	
(単位は円)																																																																																																																																																		
<table border="1" style="width:100%; border-collapse: collapse;"> <tr> <td rowspan="10" style="writing-mode: vertical-rl; text-orientation: upright; background-color: #e0ffe0;">収入金額等</td> <td>事業等 ①</td> <td></td> </tr> <tr> <td>業 業 ②</td> <td></td> </tr> <tr> <td>不動産 ③</td> <td></td> </tr> <tr> <td>利子 ④</td> <td></td> </tr> <tr> <td>配当 ⑤</td> <td></td> </tr> <tr> <td>給与 ⑥</td> <td></td> </tr> <tr> <td>雑 ⑦</td> <td></td> </tr> <tr> <td>公的年金等 ⑧</td> <td></td> </tr> <tr> <td>その他 ⑨</td> <td></td> </tr> <tr> <td>総合課税 ⑩</td> <td></td> </tr> </table> <table border="1" style="width:100%; border-collapse: collapse;"> <tr> <td rowspan="9" style="writing-mode: vertical-rl; text-orientation: upright; background-color: #e0ffe0;">所得金額</td> <td>事業等 ①</td> <td></td> </tr> <tr> <td>業 業 ②</td> <td></td> </tr> <tr> <td>不動産 ③</td> <td></td> </tr> <tr> <td>利子 ④</td> <td></td> </tr> <tr> <td>配当 ⑤</td> <td></td> </tr> <tr> <td>給与 ⑥</td> <td></td> </tr> <tr> <td>雑 ⑦</td> <td></td> </tr> <tr> <td>総合課税・一時 ⑧</td> <td></td> </tr> <tr> <td>合計 ⑨</td> <td></td> </tr> </table> <table border="1" style="width:100%; border-collapse: collapse;"> <tr> <td rowspan="15" style="writing-mode: vertical-rl; text-orientation: upright; background-color: #ffe0e0;">所得から差し引かれる金額</td> <td>雑損控除 ⑩</td> <td></td> </tr> <tr> <td>医療費控除 ⑪</td> <td></td> </tr> <tr> <td>社会保険料控除 ⑫</td> <td></td> </tr> <tr> <td>小規模企業共済等掛金控除 ⑬</td> <td></td> </tr> <tr> <td>生命保険料控除 ⑭</td> <td></td> </tr> <tr> <td>地震保険料控除 ⑮</td> <td></td> </tr> <tr> <td>寄附金控除 ⑯</td> <td></td> </tr> <tr> <td>寡婦、寡夫控除 ⑰</td> <td style="text-align: right;">0000</td> </tr> <tr> <td>勤労学生、障害者控除 ⑱</td> <td style="text-align: right;">0000</td> </tr> <tr> <td>配偶者(特別)控除 ⑲</td> <td style="text-align: right;">0000</td> </tr> <tr> <td>扶養控除 ⑳</td> <td style="text-align: right;">0000</td> </tr> <tr> <td>基礎控除 ㉑</td> <td style="text-align: right;">0000</td> </tr> <tr> <td>合計 ㉒</td> <td></td> </tr> </table>	収入金額等	事業等 ①		業 業 ②		不動産 ③		利子 ④		配当 ⑤		給与 ⑥		雑 ⑦		公的年金等 ⑧		その他 ⑨		総合課税 ⑩		所得金額	事業等 ①		業 業 ②		不動産 ③		利子 ④		配当 ⑤		給与 ⑥		雑 ⑦		総合課税・一時 ⑧		合計 ⑨		所得から差し引かれる金額	雑損控除 ⑩		医療費控除 ⑪		社会保険料控除 ⑫		小規模企業共済等掛金控除 ⑬		生命保険料控除 ⑭		地震保険料控除 ⑮		寄附金控除 ⑯		寡婦、寡夫控除 ⑰	0000	勤労学生、障害者控除 ⑱	0000	配偶者(特別)控除 ⑲	0000	扶養控除 ⑳	0000	基礎控除 ㉑	0000	合計 ㉒		<table border="1" style="width:100%; border-collapse: collapse;"> <tr> <td rowspan="15" style="writing-mode: vertical-rl; text-orientation: upright; background-color: #e0e0ff;">税 金 の 計 算</td> <td>課税される所得金額 ㉓</td> <td style="text-align: right;">000</td> </tr> <tr> <td>上の㉓に対する税額 ㉔</td> <td></td> </tr> <tr> <td>配当控除 ㉕</td> <td></td> </tr> <tr> <td>区分 ㉖</td> <td></td> </tr> <tr> <td>特定増改築等) ㉗</td> <td></td> </tr> <tr> <td>住宅借入金等特別控除) ㉘</td> <td></td> </tr> <tr> <td>政党等寄附金等特別控除 ㉙</td> <td></td> </tr> <tr> <td>住宅ローン減税特別控除) ㉚</td> <td></td> </tr> <tr> <td>住宅特定増改築等特別控除) ㉛</td> <td></td> </tr> <tr> <td>新築増改築特別控除) ㉜</td> <td></td> </tr> <tr> <td>差引所得税額 (㉓-㉔-㉕-㉖-㉗-㉘-㉙-㉚-㉛-㉜-㉝) ㉞</td> <td></td> </tr> <tr> <td>災害減免額 ㉟</td> <td></td> </tr> <tr> <td>再差引所得税額 (基準所得税額) ㊱</td> <td></td> </tr> <tr> <td>復興特別所得税額 ㊲</td> <td></td> </tr> <tr> <td>所得税及び復興特別所得税の額 (㊱+㊲) ㊳</td> <td></td> </tr> <tr> <td>外国税額控除 ㊴</td> <td></td> </tr> <tr> <td>所得税及び復興特別所得税の源泉徴収税額 ㊵</td> <td></td> </tr> <tr> <td>所得税及び復興特別所得税の申告納税額 (㊳-㊴-㊵) ㊶</td> <td></td> </tr> <tr> <td>所得税及び復興特別所得税の予定納税額 (第1期分・第2期分) ㊷</td> <td></td> </tr> <tr> <td>所得税及び復興特別所得税の 第3期分の税額 (㊶-㊷) ㊸</td> <td style="text-align: right;">00</td> </tr> <tr> <td>納める税金 ㊹</td> <td></td> </tr> <tr> <td>還付される税金 ㊺</td> <td></td> </tr> </table> <table border="1" style="width:100%; border-collapse: collapse;"> <tr> <td rowspan="8" style="writing-mode: vertical-rl; text-orientation: upright; background-color: #ffe0e0;">そ の 他</td> <td>配偶者の合計所得金額 ㊻</td> <td></td> </tr> <tr> <td>専従者給与(控除)額の合計額 ㊼</td> <td></td> </tr> <tr> <td>青色申告特別控除額 ㊽</td> <td></td> </tr> <tr> <td>源泉徴収調整額及び復興特別所得税の源泉徴収税額の合計額 ㊾</td> <td></td> </tr> <tr> <td>未納付の所得税及び復興特別所得税の源泉徴収税額 ㊿</td> <td></td> </tr> <tr> <td>本年分で差し引く繰越損失額 ㋀</td> <td></td> </tr> <tr> <td>平均課税対象金額 ㋁</td> <td></td> </tr> <tr> <td>変動臨時所得金額 ㋂</td> <td></td> </tr> </table> <table border="1" style="width:100%; border-collapse: collapse;"> <tr> <td>延滞納の出 ㋃</td> <td>申告期限までに納付する金額 ㋄</td> <td style="text-align: right;">00</td> </tr> <tr> <td>延滞納届出額 ㋅</td> <td></td> <td style="text-align: right;">000</td> </tr> </table> <p style="text-align: center; color: red;">※ 復興特別所得税額(㊲)欄の記入をお忘れなく。</p> <table border="1" style="width:100%; border-collapse: collapse;"> <tr> <td>受取られる税金の口座番号</td> <td>銀行 全庫・相合 農協・漁協</td> <td>本店・支店 出納所 本所・支所</td> </tr> <tr> <td>郵便局名等</td> <td>預金 種類</td> <td>普通 当座 貯蓄 留貯</td> </tr> <tr> <td>口座番号</td> <td>記号番号</td> <td></td> </tr> </table>		税 金 の 計 算	課税される所得金額 ㉓	000	上の㉓に対する税額 ㉔		配当控除 ㉕		区分 ㉖		特定増改築等) ㉗		住宅借入金等特別控除) ㉘		政党等寄附金等特別控除 ㉙		住宅ローン減税特別控除) ㉚		住宅特定増改築等特別控除) ㉛		新築増改築特別控除) ㉜		差引所得税額 (㉓-㉔-㉕-㉖-㉗-㉘-㉙-㉚-㉛-㉜-㉝) ㉞		災害減免額 ㉟		再差引所得税額 (基準所得税額) ㊱		復興特別所得税額 ㊲		所得税及び復興特別所得税の額 (㊱+㊲) ㊳		外国税額控除 ㊴		所得税及び復興特別所得税の源泉徴収税額 ㊵		所得税及び復興特別所得税の申告納税額 (㊳-㊴-㊵) ㊶		所得税及び復興特別所得税の予定納税額 (第1期分・第2期分) ㊷		所得税及び復興特別所得税の 第3期分の税額 (㊶-㊷) ㊸	00	納める税金 ㊹		還付される税金 ㊺		そ の 他	配偶者の合計所得金額 ㊻		専従者給与(控除)額の合計額 ㊼		青色申告特別控除額 ㊽		源泉徴収調整額及び復興特別所得税の源泉徴収税額の合計額 ㊾		未納付の所得税及び復興特別所得税の源泉徴収税額 ㊿		本年分で差し引く繰越損失額 ㋀		平均課税対象金額 ㋁		変動臨時所得金額 ㋂		延滞納の出 ㋃	申告期限までに納付する金額 ㋄	00	延滞納届出額 ㋅		000	受取られる税金の口座番号	銀行 全庫・相合 農協・漁協	本店・支店 出納所 本所・支所	郵便局名等	預金 種類	普通 当座 貯蓄 留貯	口座番号	記号番号	
収入金額等		事業等 ①																																																																																																																																																
		業 業 ②																																																																																																																																																
		不動産 ③																																																																																																																																																
		利子 ④																																																																																																																																																
		配当 ⑤																																																																																																																																																
		給与 ⑥																																																																																																																																																
		雑 ⑦																																																																																																																																																
		公的年金等 ⑧																																																																																																																																																
		その他 ⑨																																																																																																																																																
	総合課税 ⑩																																																																																																																																																	
所得金額	事業等 ①																																																																																																																																																	
	業 業 ②																																																																																																																																																	
	不動産 ③																																																																																																																																																	
	利子 ④																																																																																																																																																	
	配当 ⑤																																																																																																																																																	
	給与 ⑥																																																																																																																																																	
	雑 ⑦																																																																																																																																																	
	総合課税・一時 ⑧																																																																																																																																																	
	合計 ⑨																																																																																																																																																	
所得から差し引かれる金額	雑損控除 ⑩																																																																																																																																																	
	医療費控除 ⑪																																																																																																																																																	
	社会保険料控除 ⑫																																																																																																																																																	
	小規模企業共済等掛金控除 ⑬																																																																																																																																																	
	生命保険料控除 ⑭																																																																																																																																																	
	地震保険料控除 ⑮																																																																																																																																																	
	寄附金控除 ⑯																																																																																																																																																	
	寡婦、寡夫控除 ⑰	0000																																																																																																																																																
	勤労学生、障害者控除 ⑱	0000																																																																																																																																																
	配偶者(特別)控除 ⑲	0000																																																																																																																																																
	扶養控除 ⑳	0000																																																																																																																																																
	基礎控除 ㉑	0000																																																																																																																																																
	合計 ㉒																																																																																																																																																	
	税 金 の 計 算	課税される所得金額 ㉓	000																																																																																																																																															
		上の㉓に対する税額 ㉔																																																																																																																																																
配当控除 ㉕																																																																																																																																																		
区分 ㉖																																																																																																																																																		
特定増改築等) ㉗																																																																																																																																																		
住宅借入金等特別控除) ㉘																																																																																																																																																		
政党等寄附金等特別控除 ㉙																																																																																																																																																		
住宅ローン減税特別控除) ㉚																																																																																																																																																		
住宅特定増改築等特別控除) ㉛																																																																																																																																																		
新築増改築特別控除) ㉜																																																																																																																																																		
差引所得税額 (㉓-㉔-㉕-㉖-㉗-㉘-㉙-㉚-㉛-㉜-㉝) ㉞																																																																																																																																																		
災害減免額 ㉟																																																																																																																																																		
再差引所得税額 (基準所得税額) ㊱																																																																																																																																																		
復興特別所得税額 ㊲																																																																																																																																																		
所得税及び復興特別所得税の額 (㊱+㊲) ㊳																																																																																																																																																		
外国税額控除 ㊴																																																																																																																																																		
所得税及び復興特別所得税の源泉徴収税額 ㊵																																																																																																																																																		
所得税及び復興特別所得税の申告納税額 (㊳-㊴-㊵) ㊶																																																																																																																																																		
所得税及び復興特別所得税の予定納税額 (第1期分・第2期分) ㊷																																																																																																																																																		
所得税及び復興特別所得税の 第3期分の税額 (㊶-㊷) ㊸	00																																																																																																																																																	
納める税金 ㊹																																																																																																																																																		
還付される税金 ㊺																																																																																																																																																		
そ の 他	配偶者の合計所得金額 ㊻																																																																																																																																																	
	専従者給与(控除)額の合計額 ㊼																																																																																																																																																	
	青色申告特別控除額 ㊽																																																																																																																																																	
	源泉徴収調整額及び復興特別所得税の源泉徴収税額の合計額 ㊾																																																																																																																																																	
	未納付の所得税及び復興特別所得税の源泉徴収税額 ㊿																																																																																																																																																	
	本年分で差し引く繰越損失額 ㋀																																																																																																																																																	
	平均課税対象金額 ㋁																																																																																																																																																	
	変動臨時所得金額 ㋂																																																																																																																																																	
延滞納の出 ㋃	申告期限までに納付する金額 ㋄	00																																																																																																																																																
延滞納届出額 ㋅		000																																																																																																																																																
受取られる税金の口座番号	銀行 全庫・相合 農協・漁協	本店・支店 出納所 本所・支所																																																																																																																																																
郵便局名等	預金 種類	普通 当座 貯蓄 留貯																																																																																																																																																
口座番号	記号番号																																																																																																																																																	
(税務署長 印)																																																																																																																																																		
税理士法第30条の書面提出者 <span style="border: 1px solid black; padding: 2px;">  </span> <span style="border: 1px solid black; padding: 2px;">  </span> <span style="border: 1px solid black; padding: 2px;">  </span> <span style="border: 1px solid black; padding: 2px;">  </span> <span style="border: 1px solid black; padding: 2px;">  </span> <span style="border: 1px solid black; padding: 2px;">  </span> <span style="border: 1px solid black; padding: 2px;">  </span> <span style="border: 1px solid black; padding: 2px;">  </span> <span style="border: 1px solid black; padding: 2px;">  </span> <span style="border: 1px solid black; padding: 2px;">  </span> <span style="border: 1px solid black; padding: 2px;">  </span>																																																																																																																																																		
税理士法第33条の2の書面提出者 <span style="border: 1px solid black; padding: 2px;">  </span> <span style="border: 1px solid black; padding: 2px;">  </span> <span style="border: 1px solid black; padding: 2px;">  </span> <span style="border: 1px solid black; padding: 2px;">  </span> <span style="border: 1px solid black; padding: 2px;">  </span> <span style="border: 1px solid black; padding: 2px;">  </span> <span style="border: 1px solid black; padding: 2px;">  </span> <span style="border: 1px solid black; padding: 2px;">  </span> <span style="border: 1px solid black; padding: 2px;">  </span> <span style="border: 1px solid black; padding: 2px;">  </span> <span style="border: 1px solid black; padding: 2px;">  </span>																																																																																																																																																		
整理欄 区分異動管理 <span style="border: 1px solid black; padding: 2px;">  </span> <span style="border: 1px solid black; padding: 2px;">  </span> <span style="border: 1px solid black; padding: 2px;">  </span> <span style="border: 1px solid black; padding: 2px;">  </span> <span style="border: 1px solid black; padding: 2px;">  </span> <span style="border: 1px solid black; padding: 2px;">  </span> <span style="border: 1px solid black; padding: 2px;">  </span> <span style="border: 1px solid black; padding: 2px;">  </span> <span style="border: 1px solid black; padding: 2px;">  </span> <span style="border: 1px solid black; padding: 2px;">  </span> <span style="border: 1px solid black; padding: 2px;">  </span> <span style="border: 1px solid black; padding: 2px;">  </span> <span style="border: 1px solid black; padding: 2px;">  </span> <span style="border: 1px solid black; padding: 2px;">  </span> <span style="border: 1px solid black; padding: 2px;">  </span> <span style="border: 1px solid black; padding: 2px;">  </span> <span style="border: 1px solid black; padding: 2px;">  </span> <span style="border: 1px solid black; padding: 2px;">  </span> <span style="border: 1px solid black; padding: 2px;">  </span> <span style="border: 1px solid black; padding: 2px;">  </span>																																																																																																																																																		

第一表 (平成二十六年分以降用)





○源泉所得税（その1）

利子等の所得税徴収高計算書

国税 取納金 資金 (納付書)		利子等の所得税徴収高計算書		領収済通知書		(記入例) ¥1234567890													
32339		税務番号		税務番号		税務番号		税務番号		税務番号		税務番号		税務番号		税務番号		税務番号	
利子等の種類 非課税 課税 課税 課税	区分	非課税貯蓄制度適用分(合計)		千 百 十 千 百 十 万 千 百 十 円		税		千 百 十 千 百 十 万 千 百 十 円		税		千 百 十 千 百 十 万 千 百 十 円		税		千 百 十 千 百 十 万 千 百 十 円		税	
	非課税	障害者等特別非課税貯蓄適用分																	
	課税	財形住宅 財形年金 貯蓄非課税適用分																	
	課税	その他																	
課税	区分	分離課税等適用分(合計)		千 百 十 千 百 十 万 千 百 十 円		税		千 百 十 千 百 十 万 千 百 十 円		税		千 百 十 千 百 十 万 千 百 十 円		税		千 百 十 千 百 十 万 千 百 十 円		税	
課税	課税	内国法人に対する支払分																	
課税	課税	その他																	
住所(所在地) (電話番号)		法176条等の控除額		▲		▲		▲		▲		▲		▲		▲		▲	
国庫金		本税																	
延滞税		延滞税																	
合計額		合計額																	
○右計額の金額欄には必ず「円」字を枠の中に記載してください。		○右計額の金額欄には必ず「円」字を枠の中に記載してください。																	
○この用紙は直接機械で処理しますので汚したり折り曲げたりしないでください。		○この用紙は直接機械で処理しますので汚したり折り曲げたりしないでください。																	
納期等の区分		納期等の区分																	
証券受領		証券受領																	
内国法人		内国法人																	
(領収日付印)		(領収日付印)																	

配当等の所得税徴収高計算書

国税 取納金 資金 (納付書)		配当等の所得税徴収高計算書		領収済通知書		(記入例) ¥1234567890													
32349		税務番号		税務番号		税務番号		税務番号		税務番号		税務番号		税務番号		税務番号		税務番号	
支払確定年月日		支払うべき金額		千 百 十 千 百 十 万 千 百 十 円		千 百 十 千 百 十 万 千 百 十 円		千 百 十 千 百 十 万 千 百 十 円		千 百 十 千 百 十 万 千 百 十 円		千 百 十 千 百 十 万 千 百 十 円		千 百 十 千 百 十 万 千 百 十 円		千 百 十 千 百 十 万 千 百 十 円		千 百 十 千 百 十 万 千 百 十 円	
配当等の種類 非課税 課税 課税 課税	区分	非課税適用分及び上場株式等の配当等の支払の取扱い		千 百 十 千 百 十 万 千 百 十 円		千 百 十 千 百 十 万 千 百 十 円		千 百 十 千 百 十 万 千 百 十 円		千 百 十 千 百 十 万 千 百 十 円		千 百 十 千 百 十 万 千 百 十 円		千 百 十 千 百 十 万 千 百 十 円		千 百 十 千 百 十 万 千 百 十 円		千 百 十 千 百 十 万 千 百 十 円	
	非課税	総合課税等適用分(合計)																	
	課税	内国法人に対する支払分																	
	課税	特別税率適用分																	
課税	課税	支払未済金額																	
住所(所在地) (電話番号)		法176条等の控除額		▲		▲		▲		▲		▲		▲		▲		▲	
国庫金		本税																	
延滞税		延滞税																	
合計額		合計額																	
○右計額の金額欄には必ず「円」字を枠の中に記載してください。		○右計額の金額欄には必ず「円」字を枠の中に記載してください。																	
○この用紙は直接機械で処理しますので汚したり折り曲げたりしないでください。		○この用紙は直接機械で処理しますので汚したり折り曲げたりしないでください。																	
納期等の区分		納期等の区分																	
証券受領		証券受領																	
内国法人		内国法人																	
(領収日付印)		(領収日付印)																	

○源泉所得税（その2）

給与所得・退職所得等の所得税徴収高計算書

国税 収納金 資金 (納付書)		給与所得・退職所得等の 所得税徴収高計算書		総 領収済通知書		(記入例) ¥1234567890											
32309		税務署 税務課		0000		1110											
区分	支払年月日	人	支	額	税	額	額	納期等の区分									
俸給・給料等 (01)								平成 年 月									
賞与役員費(含株) (02)								支払分源泉所得税 及び退職特別所得税									
日雇労働者の 賃金 (06)								証券受領 証券番号 領出人									
退職手当等 (07)								内 証券受領 証券番号 領出人									
税理士等の 報酬 (08)								( 領 収 日 付 印 )									
役員費等 (03)								左記の合計額を領収しました。									
同上の支払 確定年月日								年未調整による 不足税額 (04)									
								年未調整による 超過税額 (05)									
								本 税									
								延滞税									
								合計額									
住所 (所在地) (電話番号)		氏名 (姓 名 姓 名)		〒		〒		○ 合計額の金額欄には必ず「¥」字を枠の中に記載してください。									
国庫金		摘要		あて先		あて先		○ この用紙は直接機械で処理しますので汚したり折り曲げたりしないでください。									

非居住者・外国法人の所得についての所得税徴収高計算書

国税 収納金 資金 (納付書)		非居住者・外国法人の所得に ついての所得税徴収高計算書		非 領収済通知書		(記入例) ¥1234567890											
32329		税務署		0000		1110											
コード	区分	コード	区分	コード	区分	納期等の区分											
11	工業所有権その他の技術に関する権利等の 使用料又は譲渡の対価	13	不動産、機械等の使用料	32	役員費等 人的役務の報酬又は人的役務提供事業の対価	平成 年 月											
12	著作権の使用料又は譲渡の対価	21	土地等の譲渡の対価	41	その他については「領収証書」の裏面参照	支払分源泉所得税 及び退職特別所得税 非課税該当											
	支払年月日		支払年月日		支払年月日	証券受領 証券番号 領出人											
						内 証券受領 証券番号 領出人											
						( 領 収 日 付 印 )											
						左記の合計額を領収しました。											
						本 税											
						延滞税											
						合計額											
住所 (所在地) (電話番号)		氏名 (姓 名 姓 名)		〒		〒		○ 合計額の金額欄には必ず「¥」字を枠の中に記載してください。									
国庫金		摘要		あて先		あて先		○ この用紙は直接機械で処理しますので汚したり折り曲げたりしないでください。									

○源泉所得税（その3）

報酬・料金等の所得税徴収高計算書

国税 取納金 資金 (納付書)		報酬・料金等の 所得税徴収高計算書		領収済通知書		(記入例) ¥1234567890															
32319		税務番号		税務番号		税務番号		税務番号		税務番号		税務番号		税務番号		税務番号		税務番号			
コード	区分	コード	区分	コード	区分	コード	区分	コード	区分	コード	区分	コード	区分	コード	区分	コード	区分	コード	区分		
01	原稿料、著作権の使用料、放送権金等*	07	芸能人の役務の提供を内容とする事業を行う個人の報酬・料金	31	広告宣伝のための賞金																
05	外交員等の報酬・料金*	08	ホステス等の報酬・料金	41	公的年金等																
06	映画、演劇の俳優等の報酬・料金*	21	役員俸給についての慰労金																		
「区分」欄の各欄には、上記の「コード表」から該当するコードをそれぞれ選んで記載してください。																					
住所 (所在地)		電話番号		本税		延滞税		合計額		納期等の区分		証券受領		内証券受領		証券番号		領収人		(領収日付印)	
国庫金		氏名 (姓 名 姓 名)		あて先		○ 合計額の金額欄には必ず「¥」字を枠の中に記載してください。		○ この用紙は直接機械で処理しますので汚したり折り曲げたりしないでください。		左記の合計額を領収しました。		証券受領		内証券受領		証券番号		領収人		(領収日付印)	

定期積金の給付補てん金等の所得税徴収高計算書

国税 取納金 資金 (納付書)		定期積金の給付補てん金等の 所得税徴収高計算書		領収済通知書		(記入例) ¥1234567890															
32359		税務番号		税務番号		税務番号		税務番号		税務番号		税務番号		税務番号		税務番号		税務番号		税務番号	
給付補てん金等の種類 この欄は、右記の「コード表」から該当する種類のコードを選んで記入してください。		コード		種類		コード		種類		コード		種類		コード		種類		コード		種類	
		1		定期積金の給付補てん金																	
		2		定期積金の付補てん金																	
		3		定期積金の給付補てん金																	
		4		定期積金の給付補てん金																	
		5		定期積金の給付補てん金																	
		6		定期積金の給付補てん金																	
		7		定期積金の給付補てん金																	
		8		定期積金の給付補てん金																	
		9		定期積金の給付補てん金																	
		10		定期積金の給付補てん金																	
非課税支払分		課税支払分 (合計)		内国法人に対する支払分		本税		延滞税		合計額		納期等の区分		証券受領		内証券受領		証券番号		領収人	
						○ 合計額の金額欄には必ず「¥」字を枠の中に記載してください。		○ この用紙は直接機械で処理しますので汚したり折り曲げたりしないでください。		左記の合計額を領収しました。		証券受領		内証券受領		証券番号		領収人		(領収日付印)	

○源泉所得税（その4）

上場株式等の源泉徴収選択口座内調整所得金額及び源泉徴収選択口座内配当等の所得税徴収高計算書

国税 取納金 資金 (納付書)		源泉徴収高計算書の 領収済通知書		(記入例) ¥1234567890											
32368		税務番号		税務番号		税務番号		税務番号		税務番号		税務番号		税務番号	
上場株式等の譲渡	納付税額											納期等の区分			
	還付税額											平成 年 月			
	租税条約に基づく免税分											支払分源泉所得税及び繰越特別所得税			
配当等	納付税額											証券受領			
	還付税額											内 証券受領			
	租税条約に基づく免税分											証券番号			
所在地 (電話番号)		本税		延滞税		合計額		○ 合計額の金額欄には必ず「¥」字を枠の中に記載してください。		あて先		○ この用紙は直接機械で処理しますので汚したり折り曲げたりしないでください。		左記の合計額を領収しました。	
国庫金 名称		延滞税		合計額		合計額		合計額		合計額		合計額		合計額	
摘要		延滞税		合計額		合計額		合計額		合計額		合計額		合計額	

償還差益の所得税徴収高計算書

国税 取納金 資金 (納付書)		償還差益の 所得税徴収高計算書の 領収済通知書		(記入例) ¥1234567890											
32379		税務番号		税務番号		税務番号		税務番号		税務番号		税務番号		税務番号	
新規発行の割引債	納付税額											納期等の区分			
	還付税額											平成 年 月			
	非課税法人等に対する還付税額											支払分源泉所得税及び繰越特別所得税			
	租税条約等実施特例法による還付税額											証券受領			
所在地 (電話番号)		本税		延滞税		合計額		○ 合計額の金額欄には必ず「¥」字を枠の中に記載してください。		あて先		○ この用紙は直接機械で処理しますので汚したり折り曲げたりしないでください。		左記の合計額を領収しました。	
国庫金 名称		延滞税		合計額		合計額		合計額		合計額		合計額		合計額	
摘要		延滞税		合計額		合計額		合計額		合計額		合計額		合計額	

○法人税

法人税申告書 (別表一 (一)) 平成 26 年 4 月 1 日以後終了事業年度分

納税地 (フリガナ) 電話 ( ) -

法人名 (フリガナ) 代表者 (フリガナ) 代表者住所

事業年度分 申告書 平成 年 月 日 (中間申告の場合 平成 年 月 日)

所得金額又は欠損金額 (別表四「48」の①)	十億	百万	千	円
法人税額 (36)又は(37)				
法人税額の特別控除額 (別表三(一)「24」)			000	
差し引法人税額 (2)-(3)				
課税土地譲渡利益金額 (別表三(二)「24」)			000	
同上に対する税額 (38)+(39)+(40)				
課税留保金額 (別表三(一)「39」)			000	
同上に対する税額 (別表三(一)「47」)				
法人税額計 (4)+(5)+(7)+(9)				00
仮装経理に基づく過大申告の更正に伴う控除法人税額				
控除税額 ((10)-(11))と(42)のうち少ない金額				
差し引所得に対する法人税額 (10)-(11)-(12)				00
中間申告分の法人税額				00
法人税額 (13)-(14)				00
中小法人等の場合 (1) (1)の金額又は800万円×倍相当額のうち少ない金額 (1)のうち年800万円相当額をみなす(1)-(30)				000
所得金額 (1) (30)+(31)				000
所得金額 (1) (30)+(31)				000
土地譲渡利益金額 (別表三(二)「27」)				0
同上 (別表三(二)「28」)				0
控除税額 (別表六(一)「6」の③)				
外国税額 (別表六(二)「16」)				
計 (41)+(42)				
控除した金額 (12)				
控除しきれなかった金額 (43)-(44)				

この申告書の申告内容	十億	百万	千	円
この申告書の申告内容 (45)				
中間納付額 (14)-(13)				
欠損金の繰戻しによる還付請求税額				
計 (16)+(17)+(18)				
所得金額又は欠損金額				
課税土地譲渡利益金額				
課税留保金額				
法人税額				
還付金額				
この申告により納付すべき法人税額は減少する(15)-(23)若しくは(15)-(24)又は(24)-(29)				00
欠損金又は貸借対照表等の控除額 (別表七(一)「5」)				
控除額 (別表七(一)「5」)				
この申告の正しい申告内容 (30)				
この申告の正しい申告内容 (31)				
法人税額 (34)+(35)				
法人税額 ((33)の25.5%相当額)				
土地譲渡利益金額 (別表三(三)「23」)				00
土地譲渡利益金額				
剰余金・利益の配当 (剰余金の分配)の金額				

還付を受けるようとする場合は、銀行口座番号、ゆうちょ銀行の貯蓄口座番号、郵便局名等、本店・支店、出張所、本所・支所、預金、郵便局名等、銀行口座番号、ゆうちょ銀行の貯蓄口座番号、郵便局名等、本店・支店、出張所、本所・支所、預金、郵便局名等

税理士署名押印



○相続税

相続税の申告書

# 相続税の申告書

FD3527

税務署長 \_\_\_\_\_  
 \_\_\_\_\_年\_\_\_\_月\_\_\_\_日提出

相続開始年月日 \_\_\_\_\_年\_\_\_\_月\_\_\_\_日

※申告期限延長日 \_\_\_\_\_年\_\_\_\_月\_\_\_\_日

○フリガナは、必ず記入してください。

フリガナ	各人の合計	財産を取得した人
氏名	(被相続人)	◎
生年月日	____年____月____日 (年齢 歳)	____年____月____日 (年齢 歳)
住所		〒 _____
(電話番号)		( _____ )
被相続人との続柄	職業	
取得原因	該当する取得原因を○で囲みます。 相続・遺贈・相続時精算課税に係る贈与	
※整理番号		
課税価格の計算		
取得財産の価額 (第11表④)	①	円
相続時精算課税適用財産の価額 (第11の2表1⑦)	②	円
債務及び葬式費用の金額 (第13表3⑦)	③	円
純資産価額(①+②-③) (赤字のときは0)	④	円
純資産価額に加算される標準税率分の贈与財産価額 (第14表1④)	⑤	円
課税価格(④+⑤) (1,000円未満切捨て)	⑥	0000000000
各人の控除		
法定相続人の数及び遺産に係る基礎控除額	(人) _____	左の欄には、第2表の②欄の◎の人数及び③の金額を記入します。
相続税の総額	⑦	左の欄には、第2表の③欄の金額を記入します。
一般の場合 (非分割の場合) (本人の⑧)	⑧	1.00
算出税額 (本人の⑨)	⑨	円
租税特別措置法第70条の6第2項の規定の適用を受ける場合 (第3表⑩)	⑩	円
相続税額の加算が行われる場合の加算金額 (第4表1⑪)	⑪	円
各人の控除		
標準税率分の贈与税額控除額 (第4表2⑫)	⑫	円
配偶者の税額軽減額 (第5表⑬又は⑭)	⑬	円
未成年者控除額 (第6表1⑯、⑰又は⑱)	⑭	円
障害者控除額 (第6表2⑲、⑳又は㉑)	⑮	円
相次相続控除額 (第7表㉒又は㉓)	⑯	円
外国税額控除額 (第8表1㉔)	⑰	円
計	⑱	円
差引税額 (⑱+⑫-⑬-⑭-⑮-⑯-⑰) (赤字のときは0)	⑲	円
相続時精算課税分の贈与税額控除額 (第11の2表2)	⑳	00
小計 (㉑-⑲)	㉑	00
(黒字のときは100円未満切捨て)		
農地等納税額予税額 (第8表2㉒)	㉒	00
株式等納税額予税額 (第8の2表2㉓)	㉓	00
山林納税額予税額 (第8の3表2㉔)	㉔	00
申告書提出までに納付すべき税額 (㉑-㉒-㉓-㉔)	㉕	00
還付される税額	㉖	△

○この申告書は機械で読み取りますので、黒ボールペンで記入してください。また、申告書と添付資料を一緒にとじないでください。

※この項目は記入する必要がありません。

※ 税務署 整理簿 通 信 日付印 年月日 . . . (捺印) (者印)

作成税理士の事務所所在地・署名押印・電話番号 \_\_\_\_\_

□ 税理士法第30条の書面提出有 □ 税理士法第33条の2の書面提出有

第1表 (平25.7) (資4-20-1-1-A4統一)





相続財産の種類別価額表

相続財産の種類別価額表 (この表は、第1表から第14表までの記載に基づいて記入します。)

FD3535

○この申告書は機械で読み取りますので、黒ボールペンで記入してください。

※の項目は記入する必要がありません。

種類		細目	番号	各人の合計		被相続人	(氏名)		
※		整理番号		被相続人					
土地	土地	田	①						
		畑	②						
		宅地	③						
		山林	④						
		その他の土地	⑤						
		計	⑥						
		⑥のうち特別農地等	通常価額	⑦					
			農業投資価格による価額	⑧					
		家屋	構築物	⑨					
			機械、器具、農具、農機具、その他の減価償却資産	⑩					
事業(農業)	商品、原料、半製品、農産物等	⑪							
	現金掛金	⑫							
用財産	その他の財産	⑬							
	計	⑭							
有価証券	特定同族会社の株式及び出資	⑮							
	配当還元方式によるもの及び⑮以外の株式及び出資	⑯							
	公債及び社債	⑰							
債券	証券投資信託、貸付信託の受益	⑱							
	計	⑲							
現金、預貯金等			⑳						
家産用財産			㉑						
その他の財産	生命保険金等		㉒						
	退職手当金等		㉓						
立木	立木		㉔						
	その他の		㉕						
計			㉖						
合			㉗						
相続時精算課税適用財産の価額			㉘						
不動産等の価額			㉙						
⑥のうち株式等納税額対象の株式等の価額の80%の額			㉚						
⑥のうち株式等納税額対象の株式等の価額の80%の額			㉛						
債務			㉜						
葬式費用			㉝						
合計(㉘+㉝)			㉞						
差引純資産価額(㉘+㉝-㉞)			㉟						
(赤字のときは0)			㊱						
純資産価額に加算される暦年課税分の贈与財産価額			㊲						
課税価額(㊱+㊲)			㊳						
(1,000円未満切捨て)			㊴						

第15表 (平成26年分以降用)

○贈与税

贈与税の申告書

税務署長 平成 <input type="text"/> 年分贈与税の申告書		FD4724																																							
提出用	<table border="1" style="width: 100%;"> <tr> <td style="width: 20%;">住所</td> <td style="width: 20%;">フリガナ</td> <td style="width: 20%;">氏名</td> <td style="width: 20%;">生年月日</td> <td style="width: 20%;">職業</td> </tr> </table>	住所	フリガナ	氏名	生年月日	職業	<table border="1" style="width: 100%;"> <tr> <th colspan="2">税務署整理欄 (記入しないでください。)</th> </tr> <tr> <td>整理番号</td> <td>名簿</td> </tr> <tr> <td>申告書提出年月日</td> <td>財産</td> </tr> <tr> <td>災害等延長期限</td> <td>事案</td> </tr> <tr> <td>出 国 年 月 日</td> <td>科目</td> </tr> <tr> <td>死 亡 年 月 日</td> <td>訂正</td> </tr> <tr> <td></td> <td>修正</td> </tr> </table>	税務署整理欄 (記入しないでください。)		整理番号	名簿	申告書提出年月日	財産	災害等延長期限	事案	出 国 年 月 日	科目	死 亡 年 月 日	訂正		修正																				
住所	フリガナ	氏名	生年月日	職業																																					
税務署整理欄 (記入しないでください。)																																									
整理番号	名簿																																								
申告書提出年月日	財産																																								
災害等延長期限	事案																																								
出 国 年 月 日	科目																																								
死 亡 年 月 日	訂正																																								
	修正																																								
課税	(単位は円)																																								
分	<table border="1" style="width: 100%;"> <tr> <th>贈与者の住所・氏名 (フリガナ)</th> <th>取得した財産の明細</th> <th>財産を取得した年月日</th> </tr> <tr> <td>住所</td> <td>種類 細目 利用区分 納税数 単価</td> <td>財産の価額</td> </tr> <tr> <td>フリガナ</td> <td>所在地等 取得価格</td> <td>平成 年 月 日</td> </tr> <tr> <td>氏名</td> <td></td> <td></td> </tr> <tr> <td>生年月日</td> <td></td> <td></td> </tr> <tr> <td>住所</td> <td></td> <td>平成 年 月 日</td> </tr> <tr> <td>フリガナ</td> <td></td> <td></td> </tr> <tr> <td>氏名</td> <td></td> <td></td> </tr> <tr> <td>生年月日</td> <td></td> <td></td> </tr> <tr> <td>住所</td> <td></td> <td>平成 年 月 日</td> </tr> <tr> <td>フリガナ</td> <td></td> <td></td> </tr> <tr> <td>氏名</td> <td></td> <td></td> </tr> <tr> <td>生年月日</td> <td></td> <td></td> </tr> </table>		贈与者の住所・氏名 (フリガナ)	取得した財産の明細	財産を取得した年月日	住所	種類 細目 利用区分 納税数 単価	財産の価額	フリガナ	所在地等 取得価格	平成 年 月 日	氏名			生年月日			住所		平成 年 月 日	フリガナ			氏名			生年月日			住所		平成 年 月 日	フリガナ			氏名			生年月日		
贈与者の住所・氏名 (フリガナ)	取得した財産の明細	財産を取得した年月日																																							
住所	種類 細目 利用区分 納税数 単価	財産の価額																																							
フリガナ	所在地等 取得価格	平成 年 月 日																																							
氏名																																									
生年月日																																									
住所		平成 年 月 日																																							
フリガナ																																									
氏名																																									
生年月日																																									
住所		平成 年 月 日																																							
フリガナ																																									
氏名																																									
生年月日																																									
税	<table border="1" style="width: 100%;"> <tr> <td>財産の価額の合計額 (課税価格)</td> <td>①</td> </tr> <tr> <td>配偶者控除額 (右の事実を経済する場合にのみ、①は、今回の贈与者からの贈与についてのみ適用し、他の贈与については適用しない。)</td> <td>②</td> </tr> <tr> <td>基礎控除額</td> <td>③</td> </tr> <tr> <td>②及び③の控除後の課税価格 (①-②-③) 【1,000円未満切捨て】</td> <td>④</td> </tr> <tr> <td>④に対する税額 (申告書第一表(活用)の裏面の「贈与税の速算表」を使って計算します。)</td> <td>⑤</td> </tr> <tr> <td>外国税額の控除額 (外国にある財産の贈与を受けた場合で、外国の贈与税を課せられたときに記入します。)</td> <td>⑥</td> </tr> <tr> <td>医療法人持分税額控除額 (「医療法人持分納税額予税額・税額控除額の計算書(贈与税)」のBの金額又は「医療法人持分納税額予税額・税額控除額の計算書(贈与税)(別表)」のBの金額)</td> <td>⑦</td> </tr> <tr> <td>差引税額 (⑤-⑥-⑦)</td> <td>⑧</td> </tr> </table>		財産の価額の合計額 (課税価格)	①	配偶者控除額 (右の事実を経済する場合にのみ、①は、今回の贈与者からの贈与についてのみ適用し、他の贈与については適用しない。)	②	基礎控除額	③	②及び③の控除後の課税価格 (①-②-③) 【1,000円未満切捨て】	④	④に対する税額 (申告書第一表(活用)の裏面の「贈与税の速算表」を使って計算します。)	⑤	外国税額の控除額 (外国にある財産の贈与を受けた場合で、外国の贈与税を課せられたときに記入します。)	⑥	医療法人持分税額控除額 (「医療法人持分納税額予税額・税額控除額の計算書(贈与税)」のBの金額又は「医療法人持分納税額予税額・税額控除額の計算書(贈与税)(別表)」のBの金額)	⑦	差引税額 (⑤-⑥-⑦)	⑧																							
財産の価額の合計額 (課税価格)	①																																								
配偶者控除額 (右の事実を経済する場合にのみ、①は、今回の贈与者からの贈与についてのみ適用し、他の贈与については適用しない。)	②																																								
基礎控除額	③																																								
②及び③の控除後の課税価格 (①-②-③) 【1,000円未満切捨て】	④																																								
④に対する税額 (申告書第一表(活用)の裏面の「贈与税の速算表」を使って計算します。)	⑤																																								
外国税額の控除額 (外国にある財産の贈与を受けた場合で、外国の贈与税を課せられたときに記入します。)	⑥																																								
医療法人持分税額控除額 (「医療法人持分納税額予税額・税額控除額の計算書(贈与税)」のBの金額又は「医療法人持分納税額予税額・税額控除額の計算書(贈与税)(別表)」のBの金額)	⑦																																								
差引税額 (⑤-⑥-⑦)	⑧																																								
合	<table border="1" style="width: 100%;"> <tr> <td>相対時精算課税分 (「贈与税」のみ申告される方は、⑧及び⑨欄の記入の必要はありません。また、「相対時精算課税分」の申告をされる方は、第二表「平成 年分贈与税の申告書(相対時精算課税の計算明細書)」を作成してください。)</td> <td></td> </tr> <tr> <td>特定贈与者ごとの課税価格の合計額 (第二表「平成 年分贈与税の申告書(相対時精算課税の計算明細書)」の⑨の金額の合計額)</td> <td>⑨</td> </tr> <tr> <td>特定贈与者ごとの差引税額の合計額 (第二表「平成 年分贈与税の申告書(相対時精算課税の計算明細書)」の⑩の金額の合計額)</td> <td>⑩</td> </tr> </table>		相対時精算課税分 (「贈与税」のみ申告される方は、⑧及び⑨欄の記入の必要はありません。また、「相対時精算課税分」の申告をされる方は、第二表「平成 年分贈与税の申告書(相対時精算課税の計算明細書)」を作成してください。)		特定贈与者ごとの課税価格の合計額 (第二表「平成 年分贈与税の申告書(相対時精算課税の計算明細書)」の⑨の金額の合計額)	⑨	特定贈与者ごとの差引税額の合計額 (第二表「平成 年分贈与税の申告書(相対時精算課税の計算明細書)」の⑩の金額の合計額)	⑩																																	
相対時精算課税分 (「贈与税」のみ申告される方は、⑧及び⑨欄の記入の必要はありません。また、「相対時精算課税分」の申告をされる方は、第二表「平成 年分贈与税の申告書(相対時精算課税の計算明細書)」を作成してください。)																																									
特定贈与者ごとの課税価格の合計額 (第二表「平成 年分贈与税の申告書(相対時精算課税の計算明細書)」の⑨の金額の合計額)	⑨																																								
特定贈与者ごとの差引税額の合計額 (第二表「平成 年分贈与税の申告書(相対時精算課税の計算明細書)」の⑩の金額の合計額)	⑩																																								
計	<table border="1" style="width: 100%;"> <tr> <td>課税価格の合計額 (①+⑨)</td> <td>⑪</td> </tr> <tr> <td>差引税額の合計額 (納付すべき税額 (⑧+⑩)) 【100円未満切捨て】</td> <td>⑫</td> </tr> <tr> <td>農地等納税額予税額 (「農地等の贈与税の納税額予税額の計算書」の⑨の金額)</td> <td>⑬</td> </tr> <tr> <td>株式等納税額予税額 (「株式等納税額予税額の計算書(贈与税)」の3の④の金額又は「株式等納税額予税額の計算書(贈与税)(別表)」の2の②の金額)</td> <td>⑭</td> </tr> <tr> <td>医療法人持分納税額予税額 (「医療法人持分納税額予税額・税額控除額の計算書(贈与税)」のAの金額又は「医療法人持分納税額予税額・税額控除額の計算書(贈与税)(別表)」のAの金額)</td> <td>⑮</td> </tr> <tr> <td>申告期限までに納付すべき税額 (⑫-⑬-⑭-⑮)</td> <td>⑯</td> </tr> <tr> <td>この申告書が修正申告書である場合</td> <td></td> </tr> <tr> <td>差引税額の合計額 (納付すべき税額) の増加額 (⑫-第三表「平成 年分贈与税の修正申告書(別表)」の⑫)</td> <td>⑰</td> </tr> <tr> <td>申告期限までに納付すべき税額 の増加額 (⑯-第三表「平成 年分贈与税の修正申告書(別表)」の⑯)</td> <td>⑱</td> </tr> </table>		課税価格の合計額 (①+⑨)	⑪	差引税額の合計額 (納付すべき税額 (⑧+⑩)) 【100円未満切捨て】	⑫	農地等納税額予税額 (「農地等の贈与税の納税額予税額の計算書」の⑨の金額)	⑬	株式等納税額予税額 (「株式等納税額予税額の計算書(贈与税)」の3の④の金額又は「株式等納税額予税額の計算書(贈与税)(別表)」の2の②の金額)	⑭	医療法人持分納税額予税額 (「医療法人持分納税額予税額・税額控除額の計算書(贈与税)」のAの金額又は「医療法人持分納税額予税額・税額控除額の計算書(贈与税)(別表)」のAの金額)	⑮	申告期限までに納付すべき税額 (⑫-⑬-⑭-⑮)	⑯	この申告書が修正申告書である場合		差引税額の合計額 (納付すべき税額) の増加額 (⑫-第三表「平成 年分贈与税の修正申告書(別表)」の⑫)	⑰	申告期限までに納付すべき税額 の増加額 (⑯-第三表「平成 年分贈与税の修正申告書(別表)」の⑯)	⑱																					
課税価格の合計額 (①+⑨)	⑪																																								
差引税額の合計額 (納付すべき税額 (⑧+⑩)) 【100円未満切捨て】	⑫																																								
農地等納税額予税額 (「農地等の贈与税の納税額予税額の計算書」の⑨の金額)	⑬																																								
株式等納税額予税額 (「株式等納税額予税額の計算書(贈与税)」の3の④の金額又は「株式等納税額予税額の計算書(贈与税)(別表)」の2の②の金額)	⑭																																								
医療法人持分納税額予税額 (「医療法人持分納税額予税額・税額控除額の計算書(贈与税)」のAの金額又は「医療法人持分納税額予税額・税額控除額の計算書(贈与税)(別表)」のAの金額)	⑮																																								
申告期限までに納付すべき税額 (⑫-⑬-⑭-⑮)	⑯																																								
この申告書が修正申告書である場合																																									
差引税額の合計額 (納付すべき税額) の増加額 (⑫-第三表「平成 年分贈与税の修正申告書(別表)」の⑫)	⑰																																								
申告期限までに納付すべき税額 の増加額 (⑯-第三表「平成 年分贈与税の修正申告書(別表)」の⑯)	⑱																																								
作成税理士の事務所所在地、署名押印、電話番号																																									
<input type="checkbox"/> 税理士法第30条の書面提出有 <input type="checkbox"/> 税理士法第33条の2の書面提出有		通帳目付印 確認者 印																																							
(資5-10-1-1-A4統一) (平26,10)																																									



贈与税の申告書（相続時精算課税の計算明細書）

平成   年分贈与税の申告書（相続時精算課税の計算明細書）

FD4733

提出用	次の特例の適用を受ける場合には、 <input type="checkbox"/> の中にレ印を記入してください。 <input type="checkbox"/> 私は、租税特別措置法第70条の3第1項の規定による相続時精算課税選択の特例の適用を受けます。 (単位は円)		受贈者の氏名	
	特定贈与者の住所・氏名（フリガナ） 申告者との続柄・生年月日	左の特定贈与者から取得した財産の明細		財産を取得した年月日
		種類 細目 別荘区分・期間特 数量 単価	財産の価額	
	住所	所在地等	数量	単価 円
	フリガナ 氏名	所在地等	数量	単価 円
	続柄 生年月日	所在地等	数量	単価 円
	<input type="text"/> 年 <input type="text"/> 月 <input type="text"/> 日	所在地等	数量	単価 円
	財産の価額の合計額（課税価格）		⑰	<input type="text"/>
	過去の年分の申告において控除した特別控除額の合計額（最高2,500万円）		⑳	<input type="text"/>
	特別控除額の計算 特別控除額の残額（2,500万円－㉑）		㉑	<input type="text"/>
特別控除額（㉑の金額と㉒の金額のいずれか低い金額）		㉒	<input type="text"/>	
翌年以降に繰り越される特別控除額（2,500万円－㉑－㉒）		㉓	<input type="text"/>	
㉒の控除後の課税価格（㉑－㉒）【1,000円未満切捨て】		㉔	<input type="text"/>	
㉔に対する税額（㉔×20%）		㉕	<input type="text"/>	
外国税額の控除額（外国にある財産の贈与を受けた場合で、外国の贈与税を課せられたときに記入します。）		㉖	<input type="text"/>	
差引税額（㉕－㉖）		㉗	<input type="text"/>	
上記の特定贈与者からの贈与により取得した財産に係る過去の相続時精算課税分の贈与税の申告状況	申告した税務番号 控除を受けた年分 受贈者の住所及び氏名（※相続時精算課税選択の特例に適用した場合は、元と異なる場合にのみ記入します。）	平成 年分 平成 年分 平成 年分 平成 年分	〃 〃 〃 〃	

第二表（平成26年分以降用）（第二表は、必要な添付書類とともに申告書第一表と一緒に提出してください。）

▲... (注) 上記の欄に記入しきれないときは、適宜の用紙に記載し提出してください。

◎ 上記に記載された特定贈与者からの贈与について初めて相続時精算課税の適用を受ける場合には、申告書第一表及び第二表と一緒に「相続時精算課税選択届出書」を必ず提出してください。なお、同じ特定贈与者から翌年以降財産の贈与を受けた場合には、「相続時精算課税選択届出書」を改めて提出する必要はありません。

※ 税務署整理欄	整理番号	<input type="text"/>	名簿	<input type="text"/>	届出番号	<input type="text"/>
	財産細目コード	<input type="text"/>	確認	<input type="text"/>	<input type="text"/>	<input type="text"/>

※印欄には記入しないでください。

(資5-10-2-1-A4統一) (平26,10)

# 教育資金非課税申告書

別表第十一(一)

教育資金非課税申告書		税務署長殿	平成 年 月 日		
受贈者	ふりがな 氏名	Ⓜ			
	住所又は居所				
	生年月日(年齢)	昭・平	( 歳)		
受贈者の代理人	ふりがな 氏名	Ⓜ			
	住所又は居所				
下記の信託受益権、金銭又は金銭等について租税特別措置法第70条の2の2第1項の規定の適用を受けたいので、この旨申告します。					
贈与者		贈与者から取得したもの			左のうち非課税の適用を受ける信託受益権、金銭又は金銭等の価額
		信託受益権、金銭又は金銭等の別	信託受益権、金銭又は金銭等の価額	金銭又は金銭等の取得年月日	
ふりがな 氏名		信託受益権  金銭  金銭等			
住所又は居所					
続柄					
ふりがな 氏名		信託受益権  金銭  金銭等			
住所又は居所					
続柄					
取扱金融機関の営業所等	名称				
	所在地				
既に教育資金非課税申告書又は追加教育資金非課税申告書を提出したことがある場合 (摘要)	非課税拠出額	取扱金融機関の営業所等		提出先の税務署	
		名称	所在地		
					税務署
			取扱金融機関の営業所等の受理年月日		

(用紙 日本工業規格 A4)

教育資金管理契約の終了に関する調書

教育資金管理契約の終了に関する調書

受 贈 者	ふ り が な 氏 名			
	住 所 又 は 居 所			
	生 年 月 日	昭・平		
贈 与 者	氏 名			
教育資金管理契約に関する事項	提出事由の生じた日	提 出 事 由	契 約 締 結 日	
	非課税拠出額 (①)	教育資金支出額 (②)	残 額 ( ① - ② )	
当該教育資金管理契約に関して既に提出した申告書		(内 )		
	申 告 書 の 種 別	提 出 先 の 税 務 署 名	提 出 年 月 日	
		税務署		
		税務署		
取扱金融機関の営業所等	所 在 地			
	名 称			
(摘要)				

○消費税

消費税の申告書

G K 0 3 0 2

第22-(1)号様式

平成 年 月 日 税務署長殿

納税地 (電話番号)

(フリガナ) 名称又は屋号

(フリガナ) 代表者氏名又は氏名

経理担当者氏名

一連番号

申告年月日

申告区分

通信日付印

年月日

指導年月日

相取区分1 区分2 区分3

平成 年 月 日

平成 年 月 日

平成 年 月 日

平成 年 月 日

平成 年 月 日

平成 年 月 日

課税期間分の消費税及び地方消費税の( )申告書

この申告書による消費税の税額の計算

課税標準額	①	000	03
消費税額	②		06
控除過大調整税額	③		07
控除対象仕入税額	④		08
返還等対価に係る税額	⑤		09
費掛れに係る税額	⑥		10
控除税額小計	⑦		11
控除不足還付税額	⑧		12
差引税額	⑨	00	13
中間納付税額	⑩	00	14
納付税額	⑪	00	15
中間納付還付税額	⑫	00	16
この申告書が修正申告である場合	既定税額		17
差引納付税額	⑭	00	18
課税売上	⑮		19
割合	⑯		20

この申告書による地方消費税の税額の計算

地方消費税の課税標準となる消費税額	控除不足還付税額	⑰		21
差引税額	⑱	00		22
課税額	⑲			23
納付税額	⑳	00		24
中間納付還渡割額	㉑	00		25
納付還渡割額	㉒	00		26
中間納付還付還渡割額	㉓	00		27
この申告書が修正申告である場合	既定税額			28
差引納付還渡割額	㉔	00		29
消費税及び地方消費税の合計(納付又は還付)税額	㉕			30

付記事項

割賦基準の適用	有	無	31
延払基準等の適用	有	無	32
工事進行基準の適用	有	無	33
現金主義会計の適用	有	無	34
課税標準額に対する消費税額の計算の特例の適用	有	無	35
控除税額	個別対応式	一括方式	41
課税売上高5億円超又は課税売上割合95%未満	個別対応式	一括方式	
上記以外	金額控除		

基礎期間の課税売上高

①区分	課税標準額	消費税額	円
及び	3%分	千円	円
②の内訳	4%分	千円	円
	6.3%分	千円	円
⑦又は⑩の内訳	4%分		円
	6.3%分		円

送付する金額を金受附けようとする場合

銀行 本店・支店

金庫 組合 出張所

農協 流協 本所・支所

預金 口座番号

ゆうちょ銀行の貯金記号番号

郵便局名等

※税務署整理欄

税理士 署名押印 (電話番号)

税理士法第30条の書面提出有

税理士法第33条の2の書面提出有

※(①+②)-(③+④+⑤) 修正申告の場合⑧-⑩+⑫  
⑭が還付税額となる場合は「マイナス」を付してください。

消費税の申告書（簡易課税）

G K O 4 0 2

第27-(2)号様式

平成 年 月 日 税務署長殿

納税地 (電話番号 - - )

(フリガナ) 名称又は屋号

(フリガナ) 代表者氏名又は氏名

経理担当者氏名

一連番号 翌年以降送付不要

申告年月日 平成 年 月 日

申告区分 指導等 庁指定 局指定

通達日付印 確認印 省略年月日

指 導 年 月 日 相談 区分1 区分2 区分3

平成 年 月 日

目 平成 年 月 日 課税期間分の消費税及び地方消費税の( )申告書

至 平成 年 月 日 (中間申告自平成 年 月 日) の場合の 対象期間 至 平成 年 月 日

この申告書による消費税の税額の計算

課税標準額 ①	0 0 0	03
消費税額 ②		03
費用回収に係る消費税額 ③		07
控除対象仕入税額 ④		08
返還等対価に係る税額 ⑤		09
税貸倒れに係る税額 ⑥		10
控除税額小計 (④+⑤+⑥) ⑦		
控除不足還付税額 (⑦-②-③) ⑧		13
差引税額 (②+③-⑦) ⑨	0 0	15
中間納付税額 ⑩	0 0	16
納付税額 (⑩-⑧) ⑪	0 0	17
中間納付還付税額 (⑩-⑨) ⑫	0 0	18
この申告書が修正申告である場合 既確定税額 ⑬		19
この課税期間の課税売上高 ⑭	0 0	21
基準期間の課税売上高 ⑮		

この申告書による地方消費税の税額の計算

地方消費税の課税標準となる消費税額 ⑯		51
差引税額 ⑰	0 0	52
還付税額 ⑱		53
納付税額 ⑲	0 0	54
中間納付還付割額 ⑳	0 0	55
納付還付割額 (⑲-⑳) ㉑	0 0	56
中間納付還付還付割額 (㉑-⑱) ㉒	0 0	57
この申告書が修正申告である場合 既確定還付割額 ㉓		58
この課税期間の課税売上高 ㉔	0 0	59
基準期間の課税売上高 ㉕		

消費税及び地方消費税の合計(納付又は還付)税額 ㉖

⑮=(⑩+⑪)-(⑬+⑭) 修正申告の場合⑮+⑭+⑭が還付税額となる場合はマイナス「-」を付してください。

付記事項	制賦基準の適用 <input type="checkbox"/> 有 <input type="checkbox"/> 無 <input type="checkbox"/> 31
	延払基準等の適用 <input type="checkbox"/> 有 <input type="checkbox"/> 無 <input type="checkbox"/> 32
	工事進行基準の適用 <input type="checkbox"/> 有 <input type="checkbox"/> 無 <input type="checkbox"/> 33
	現金主義会計の適用 <input type="checkbox"/> 有 <input type="checkbox"/> 無 <input type="checkbox"/> 34
参考事項	課税標準額に対する消費税額の計算の特例の適用 <input type="checkbox"/> 有 <input type="checkbox"/> 無 <input type="checkbox"/> 35
	区分 課税売上高(免税売上高を除く) 売上割合%
	第1種 千円 36
	第2種 37
	第3種 38
区分	第4種 39
	第5種 40
	計
	特例計算適用(令57③) <input type="checkbox"/> 有 <input type="checkbox"/> 無 <input type="checkbox"/> 41
	①及び②の内訳
③及び④の内訳	3%分 千円 円
	4%分 千円 円
	6.3%分 千円 円
⑤及び⑥の内訳	区分 地方消費税の課税標準となる消費税額
	4%分 円
	6.3%分 円
⑦及び⑧の内訳	銀行 本店・支店
	金庫・補金 出張所
⑨及び⑩の内訳	郵便局名等
	※税務署整理欄

税理士 署名押印 (電話番号 - - )

税理士法第30条の書面提出有

税理士法第33条の2の書面提出有

平成二十六年四月一日以後終了課税期間分(簡易課税用)



○酒税

酒税納税申告書

<div style="border: 1px solid black; padding: 2px; display: inline-block;">提出用 (本表)</div>	<div style="border: 1px solid black; padding: 2px; display: inline-block;">G J 3 0 1 1</div>	<div style="border: 1px solid black; padding: 2px; display: inline-block;">連 統 用</div>	<div style="border: 1px solid black; padding: 2px; display: inline-block;">                 整理番号                  □□□□□□□□□□             </div>		
平成 年 月 日 申告者 税務署長殿	平 成 年 月 日 申告年月日 申告者印	平 成 年 月 日 調査年月日 調査者印	平 成 年 月 日 調査年月日 調査者印	平 成 年 月 日 申告年月日 申告者印	平 成 年 月 日 調査年月日 調査者印
(製造場の所在地及び名称) 〒 (住所) 〒 (氏名又は名称及び代表者氏名)		(電話) (電話)		(電話)	
税務署 税務課 税務係 税務係長		申告区分 調査区分 帳票有無 通信日付印 審査者印		申告年月日 調査年月日 申告者印 調査者印	
記 下記のとおり酒税の納税申告書(期限後申告書・修正申告書・還付請求申告書)を提出します。					
納期限の延長	平成 年 月 日	延 長 後 の 納 税 期 限	延 長 後 の 納 税 期 限	延 長 後 の 納 税 期 限	延 長 後 の 納 税 期 限
※(延長後の納期限)		※(延長する税額)		※(延長する税額)	
納期限の延長		還付される税金の受取場所		納 税 金 額	
1 銀行等の預貯金口座に振込みを希望する場合 銀行 金庫 本店 支店 □□□□□□□□ □□□□□□□□ □□□□□□□□ □□□□□□□□		2 ゆうちょ銀行の郵便貯金口座に振込みを希望する場合 通常貯金の記号番号 □□□□□□□□ □□□□□□□□ □□□□□□□□ □□□□□□□□		3 ゆうちょ銀行の窓口若しくは郵便局窓口での受け取りを希望する場合 店舗名 □□□□□□□□ □□□□□□□□ □□□□□□□□ □□□□□□□□	
税理士 署名押印 (電話番号 - - ) 税理士法第30条の書面提出有 上の書面 税理士法第33条の2の書面提出有		口座種類 (1普通 2当座 3納税準備 4通知) □□□□□□□□ □□□□□□□□ □□□□□□□□ □□□□□□□□		口 座 番 号 □□□□□□□□ □□□□□□□□ □□□□□□□□ □□□□□□□□	
税理士 署名押印 (電話番号 - - )		納税額 ① □□□□□□□□ □□□□□□□□ □□□□□□□□ □□□□□□□□ ② □□□□□□□□ □□□□□□□□ □□□□□□□□ □□□□□□□□ ③ □□□□□□□□ □□□□□□□□ □□□□□□□□ □□□□□□□□ ④ □□□□□□□□ □□□□□□□□ □□□□□□□□ □□□□□□□□		修正申告の場合の修正申告前の確定額 ⑤ □□□□□□□□ □□□□□□□□ □□□□□□□□ □□□□□□□□ ⑥ □□□□□□□□ □□□□□□□□ □□□□□□□□ □□□□□□□□ ⑦ □□□□□□□□ □□□□□□□□ □□□□□□□□ □□□□□□□□ ⑧ □□□□□□□□ □□□□□□□□ □□□□□□□□ □□□□□□□□	
差引納付税額 (④-⑧+⑦-③) ⑨ □□□□□□□□ □□□□□□□□ □□□□□□□□ □□□□□□□□		納 税 金 額 □□□□□□□□ □□□□□□□□ □□□□□□□□ □□□□□□□□		納 税 金 額 □□□□□□□□ □□□□□□□□ □□□□□□□□ □□□□□□□□	

この票根は機械で処理しますので、汚したり折り曲げたりしないでください。

○消費税、酒税以外の間接税

たばこ税及びたばこ特別税納税申告書

CC2-3202-1

平成 年 月 分たばこ税及びたばこ特別税納税申告書

取受印		整理 番号
平成 年 月 日	(製造場の所在地及び名称) (〒 - )	
	(電話番号 - - )	
	(住所) (〒 - )	
	(電話番号 - - )	
申告者	(氏名又は名称及び代表者氏名) (印)	
	(同上代理人) (印)	
税務署長 殿		
下記のとおりにたばこ税及びたばこ特別税の納税申告書(期限後申告書・修正申告書・還付請求申告書)を提出します。		
区 分	㊟ この申告書による税額	㊿ 修正申告の場合の修正申告前の確定額 ※
㊸ たばこ税及びたばこ特別税の税額の合計額	① (附表の㊸の合計) 円	⑨ 円
㊹ 控除(還付)を受けようとする金額	㊺ 戻入れによるもの ②	⑩
	㊻ 移入によるもの ③	⑪
	㊼ 災害被害によるもの ④	⑫
	㊽ 保税期間経過による課税分 ⑤	⑬
	㊾ 計 ⑥ (②+③+④+⑤)	⑭
㊿ 還付を受ける金額	⑦ (⑥-①)	⑮
㊿ 納付すべき税額 (100円未満の端数切り捨て)	⑧ (①-⑥) 00	⑯ 00 ⑰ (⑧-⑮+⑱-⑰) 00 円
㊿ 還付を受けようとする金融機関	(銀行等への振込) 銀行 本店・支店 金庫・組合 出張所 農協・漁協 本所・支所 預金 口座番号	(ゆうちょ銀行の貯金口座への振込) 貯金口座の 記号番号 (郵便局等の窓口受取り)
㊿ 添付書類	たばこ税及びたばこ特別税未納税製造たばこ移入明細書 通 たばこ税及びたばこ特別税輸出免税製造たばこ輸出明細書 通 たばこ税及びたばこ特別税戻入れ(移入)控除(還付)税額 通 計算書 通 たばこ税及びたばこ特別税課税経済証明書 通 たばこ税及びたばこ特別税災害控除(還付)明細書 通 たばこ税及びたばこ特別税課税物件被災確認書 通 被災製造たばこについて損失補償を受けた事実を証する書類 通 保税期間経過分控除明細書 通	㊿ 申告期限を後する申告理由・修正事情
納期限を延長した納付すべき税額 ※	円	納期限延長の場合の延長後の納期限 ※ 平成 年 月 日
修正申告の場合の当初の申告書提出年月日 ※	平成 年 月 日	確認 ※ 台帳等整理 ※ 徴収カード等整理 ※
通信日付印 ※	平成 年 月 日	確認 ※ (印)
申告年月日 ※	平成 年 月 日	申告区分 ※ 区 分 ※ 年月日 ※ 平成 年 月 日
		入力整理 ※

揮発油税及び地方揮発油税納税申告書

平成 年 月分揮発油税及び地方揮発油税納税申告書 GL2011

整理番号

**提出用**

○修正申告書として使用するとき、その直前に確定している納税申告書、更正通知書又は決定通知書の写しを添付してください。

平成 年 月 日  税務署長殿  収受印	製造場の所在地及び名称	(〒 - )	電話	( ) 局番
	申告者の住所	(〒 - )	電話	( ) 局番
	(フリガナ) 氏名又は名称及び代表者氏名			㊟
	(フリガナ) 同上代理人			㊟

下記のとおり揮発油税及び地方揮発油税の納税申告書(□期限後申告書・□修正申告書・□還付請求申告書)を提出します。

区分	税額	十 九 千 百 十 萬 千 百 十 万 千 百 十 一 円
揮発油税及び地方揮発油税額の合計額 ①		<input type="text"/>
控除(還付)を受ける金額		
戻入れによるもの ②		<input type="text"/>
移入によるもの ③		<input type="text"/>
災害被害によるもの又は保税作業期間経過による課税分 ④		<input type="text"/>
揮発油税超過額 ⑤		<input type="text"/>
計 (②+③+④+⑤) ⑥		<input type="text"/>
還付を受ける金額 (⑥-①) ⑦		<input type="text"/>
納付すべき税額 (①-⑥) (100円未満の端数切捨て) ⑧		<input type="text"/> 00
この申告書の修正申告書併合		
修正申告前の確定額 ⑨		<input type="text"/>
差引納付すべき税額 (⑧-⑨) (100円未満の端数切捨て) ⑩		<input type="text"/>

期限後申告・修正申告をする理由・事情

付記事項

租税特別措置法第89条第4項又は第7項の控除又は還付

沖特令第74条の2第2項又は第9項の控除又は還付

還付を受けようとする金融機関

1. 銀行等の預金口座に振込みを希望する場合

換金機・出張所  
行名  
支店・支所  
出金  
預金

口座番号

2. ゆうちょ銀行の貯金口座に振込みを希望する場合

貯金口座の記号番号

3. 郵便局等の窓口取扱いを希望する場合

添付書類

① 揮発油税及び地方揮発油税課税標準数量及び税額計算書 通	⑧ 揮発油税未納税揮発油移入証明書 通	申告書作成者氏名
② 揮発油税戻入れ(移入)控除(還付)税額計算書 通	⑨ 揮発油税輸出免税課税物件輸出証明書 通	税理士署名押印
③ 揮発油税災害控除(還付)明細書 通	⑩ 揮発油税灯油免税明細書 通	㊟
④ 揮発油税課税物件被災確認書 通	⑪ 揮発油税航空機燃料用免税揮発油移入証明書 通	
⑤ 被災揮発油についての損失補償の事実を証する書類 通	⑫ 揮発油税石油化学用免税明細書 通	<input type="checkbox"/> 税理士法第30条の書面提出有 <input type="checkbox"/> 税理士法第33条の2の書面提出有
⑥ 揮発油税保税作業期間経過課税分控除明細書 通	⑬ 揮発油税特定用途免税揮発油移入証明書 通	
⑦ 揮発油税課税済証明書 通	⑭ 揮発油税超過額計算書 通	
	⑮ 控除対象揮発油の所持数量証明書 通	

【税務署整理欄】は、記載しないでください。 CC2-3301-1

税務署整理欄	申告年月日 <input type="text"/>	申告区分 <input type="text"/>	区分 <input type="text"/>	年月日 <input type="text"/>	納期限延長の場合の納期限 <input type="text"/>	納期限を延長した納付すべき税額 <input type="text"/>
	金融機関番号 <input type="text"/>	通信日付印	平成 年 月 日	確認印		

OCR入力用(この用紙は機械で処理しますので、汚したり折り曲げたりしないでください。)

揮発油税及び地方揮発油税課税標準数量及び税額計算書

平成 年 月分揮発油税及び地方揮発油税課税標準数量及び税額計算書

G L 2 0 1 2

提出用

整理番号

製造場の所在地 (〒  -  )  
及び名称

OCR入力用 (この用紙は機械で処理しますので、汚したり折り曲げたりしないでください。)

区 分	移 出 区 分			⑩ 計 (④+⑥+⑦)
	④ 製造場内の消費	⑤ 航空機燃料用免税揮発油及び特定用途免税揮発油の譲渡等	⑦ そ の 他	
総移出数量 ①				千 百 十 億 千 百 十 万 千 百 十 一
総移出数量のうち免税を受けようとする揮発油	未納税移出 ②			
	輸出免税 ③			
	灯油免税 ④			
	航空機燃料用免税 ⑤			
	石油化学用免税 ⑥			
	⑦			
	⑧			
	⑨			
	⑩			
	⑪			
	⑫			
	⑬			
	⑭			
	製造場内の消費計 (④~⑭) ⑮			
その他計 (⑯~⑰) ⑱				
差引出 製造場内の消費 (④~⑭) ⑲				
その他 (⑱~⑲) ⑳				
欠減除数量 (㉑×1.35%) ㉒				
課税標準数量 (㉒-㉓) ㉔				
税 額 ㉕	1 ㉔につき税率 <input type="text"/> × ㉕ =			百 十 兆 千 百 十 億 千 百 十 万 千 百 十 一 円

税務署整理欄 申告年月日 年 月 日 申告区分  区分  枝番

- 【注意】 1 この計算書は、揮発油税及び地方揮発油税納税申告書に添付してください。  
2 「石油化学用免税」及び「特定用途免税」欄は、「納税者控」用の裏面の【注意】書きにより記載してください。  
3 「税務署整理欄」は、記載しないでください。

CC2-3301-2

揮発油税及び地方揮発油税課税標準数量及び税額計算書  
 (バイオエタノール等揮発油に係る課税標準の特例適用者用)

平成 年 月 揮発油税及び地方揮発油税課税標準数量及び税額計算書

G L 2 0 2 2

(バイオエタノール等揮発油に係る課税標準の特例適用者用)

整理番号

提出用

製造場の所在地及び名称  (〒  -  )

OCR入力用(この用紙は機械で処理しますので、汚したり折り曲げたりしないでください。)

区 分	移 出 区 分			④ 計 (①+②+③)	
	① 製造場内の消費	② 航空機燃料用免税揮発油及び特定用途免税揮発油の譲渡等	③ そ の 他		
総移出数量	①			千 百 十 億 千 百 十 万 千 百 十 一	
総移出数量のうち免税を受けようとする揮発油	未納税移出	②			
	輸出免税	③			
	灯油免税	④			
	航空機燃料用免税	⑤			
	石油	⑥			
	化学	⑦			
	用	⑧			
	免税	⑨			
	特定用途免税	⑩			
		⑪			
		⑫			
		⑬			
		⑭			
	揮発油	製造場内消費(①-④)	⑮	航空機燃料用免税揮発油及び特定用途免税揮発油の譲渡等計(②-⑤)	⑯
その他計(⑤-⑭)		⑰	合計(⑮+⑯+⑰)	⑱	
差引出数量	製造場内の消費(①-⑤)	⑲	航空機燃料用免税揮発油及び特定用途免税揮発油の譲渡等(②-⑤)	⑳	
	その他(⑥-⑭)	㉑	差引出数量計(⑲+⑳+㉑)	㉒	
	エタノールの数量に相当する数量	㉓	合計(㉒-㉓)	㉔	
	②のうち製造場内の消費分	㉕	㉓のうちその他移出分	㉖	
欠減控除数量(㉔-㉕)×1.35%	㉗	課税標準数量(㉔-㉗)	㉘		
税 額	1 ㉘ につき税率 <input type="text" value=""/> <input type="text" value=""/> <input type="text" value=""/> <input type="text" value=""/> × ㉘ = <input type="text" value=""/> <input type="text" value=""/> <input type="text" value=""/> <input type="text" value=""/> <input type="text" value=""/> <input type="text" value=""/> <input type="text" value=""/> <input type="text" value=""/> <input type="text" value=""/> <input type="text" value=""/> <input type="text" value=""/> <input type="text" value=""/>				

税務署 申告年月日 年 月 日 申告区分  区分  枝番

【注意】  
 1 この計算書は、揮発油税及び地方揮発油税納税申告書に添付してください。  
 2 「石油化学用免税」及び「特定用途免税」欄は、「納税者控」用の裏面の【注意】書きにより記載してください。  
 3 「税務署整理欄」は、記載しないでください。

CC2-3301-6

航空機燃料税納税申告書

CC2-3403-1

平成\_\_年\_\_月分航空機燃料税納税申告書

 収受印		整理番号	
平成 年 月 日   税務署長 殿	(納税地の所在地及び名称) (〒 _____ ) (電話) _____ 局番 _____		
	申 告 者	(住所) (〒 _____ ) (電話) _____ 局番 _____	
		(氏名又は名称及び代表者氏名) (印)	
		(同上代理人) (印) (電話) _____ 局番 _____	
下記のとおり航空機燃料税の納税申告書(期限後申告書・修正申告書・還付請求申告書)を提出します。			
課 税 標 準 数 量 の 計 算	積 込 数 量		
	① 積込場所の所在地及び名称	② 本則税率適用分	③ 軽減税率(沖縄便)適用分
		0	0
	計 (課税標準数量)	④	⑤
税 率		⑥ 1kgにつき 円	⑦ 1kgにつき 円
区 分	この申告書による税額	修正申告の場合の修正申告前の確定額	
⑧ 本則税率適用分	⑧ (⑥×④) 円	⑨	円
⑩ 軽減税率(沖縄便)適用分	⑩ (⑥×⑤)	⑪	
⑫ 軽減税率(離島便)適用分	⑫ (⑦×⑩)	⑬	
計	⑭ (⑧+⑩+⑫)	⑮	
⑯ 控除(還付)を受けようとする金額	⑯	⑰	
⑱ 還付を受ける金額	⑱ (⑯-⑭)	⑲	
⑳ 納付すべき税額 (100円未満の端数切り捨て)	⑳ (⑭-⑱) 00	㉑ 00	㉒ (⑰-⑲+⑳-⑱) 00 円
㉓ 還付を受けようとする金融機関	(銀行等への振込) 銀行 本店・支店 出張所 本所・支所 金庫・組合 農協・漁協 預金 口座番号	(ゆうちょ銀行の貯金口座への振込) 貯金口座の記号番号 [郵便局等の窓口受取り]	申告書作成者氏名 押印 税務署長 押印 税務士 押印 法第 三十三 条の二 の書面提出
㉔ 添付書類	航空機燃料税取戻控除(還付)税額計算書	㉕	
㉖ 参考事項		㉗	
修正申告の場合の当初の申告書の提出年月日	※ 平成 年 月 日 確認	台帳等整理	徴収カード等整理
通信日付印	※ 平成 年 月 日 確認		(印)
申告年月日	※ 平成 年 月 日 申告区分	年月日	※ 平成 年 月 日 入力整理

石油ガス税納税申告書

CC2-3456-1

平成\_\_\_\_年\_\_\_\_月分石油ガス税納税申告書

 収受印		整理番号	
平成 年 月 日	(石油ガスの充てん場の所在地及び名称) (〒 _____ )		
	(電話番号 _____ )		
申告者	(住所) (〒 _____ )		
	(電話番号 _____ )		
	(氏名又は名称及び代表者氏名)		
税務署長 殿	(同上代理人)		
下記のとおり石油ガス税の納税申告書(期限後申告書・修正申告書・還付請求申告書)を提出します。			
区 分	㉚ この申告書による税額	㉛ 修正申告の場合の修正申告前の確定額	㉜ 摘 要
㉠ 石油ガス税額の合計	㉡ (付表の㉠) 円	㉢ 円	
控除(還付)を受けようとする金額	㉣ 戻入によるもの	㉤	
	㉥ 移入によるもの	㉦	
	㉧ 領収不能によるもの	㉨	
	㉩ 災害被害によるもの	㉪	
	㉫ 計	㉬ (㉤+㉦+㉨+㉪)	㉭
㉮ 還付を受ける金額	㉯ (㉬-㉩)	㉺	
㉰ 納付すべき税額 (100円未満の端数切り捨て)	㉱ (㉠-㉬) 00	㉲ 00	㉳ (㉲-㉭+㉮-㉰) 00 円
㉴ 還付を受けようとする金融機関	(銀行等への振込) 銀行 本店・支店 金庫・組合 出張所 農協・漁協 本所・支所 預金 口座番号		(ゆうちょ銀行の貯金口座への振込) 貯金口座の 記号番号 (郵便局等の窓口受取り)
㉵ 添付書類	石油ガス税輸出免税課税石油ガス輸出証明書 通 石油ガス税特定用途免税課税石油ガス移入証明書 通 石油ガス税戻入 控除(還付)税額計算書 通 石油ガス税課税経済証明書 通 石油ガス税災害控除(還付)明細書 通 石油ガス税課税物件被災確認書 通 被災課税石油ガスについて損失補償を受けた事実を証する書類 通	㉶ 申告期限を過ぎる申告理由・修正事情	氏名 税理士 押印 署名 印
納期限を延長した納付すべき税額	※ 円	納期限延長の場合の延長後の納期限	※ 平成 年 月 日
修正申告の場合の当初の申告書提出年月日	※ 平成 年 月 日	確認	※ 台帳等整理 徴収カード等整理
通信日付印	※ 平成 年 月 日	確認	※ (印) (有) (有)
申告年月日	※ 平成 年 月 日	申告区分	※ 平成 年 月 日 入力整理 ※

石油石炭税納税申告書

OC2-3507-1

平成 年 月分石油石炭税納税申告書(法第13条用)

平成 年 月 日 (納税地の所在地及び名称) (〒 _____ )		整理番号 _____	
取受印 _____		1 銀行等への振込 銀行 本店・支店 金庫・組合 出所 郵便・通帳 本所・支所 口座番号 _____ 2 ゆうちょ銀行の貯金口座への振込 貯金口座の記号番号 _____ 3 郵便局等の窓口受取り	
申告者 (住所) (〒 _____ ) (氏名又は名称及び代表者氏名) (同上代理人)	税務署長 殿	① 送付する金額 (電話) _____	② ゆうちょ銀行の貯金口座への振込 貯金口座の記号番号 _____
下記のとおり石油石炭税の納税申告書(期限後申告書・修正申告書・選付請求申告書)を提出します。			
区分 ④ 移出した原油等に ⑤ 戻入されるもの ⑥ 移入されるもの ⑦ 災害被害によるもの ⑧ 計	この申告書による額 ① (付表の③) _____ 円 ② _____ ③ _____ ④ _____ ⑤ (②+③+④) _____ ⑥ (⑤-①) _____	※ 修正申告の場合の確定額 ⑦ (①-⑥) _____ 円 ⑧ (③-②) _____ ⑨ (⑧-⑦) _____	① 石油石炭税未納税移出原油等移出入明細書 ② 石油石炭税亡失証明書 ③ 石油石炭税戻入れ控除(還付)税額計算書 ④ 石油石炭税災害控除(還付)明細書 ⑤ 石油石炭税課税物件被災確認書 ⑥ 被災原油等についての損失補償を受けた事実を証する書類
⑨ 選付を受ける金額 ⑩ 納付すべき税額 (100円未満の端数切り捨て)	⑩ (⑧-⑨) _____ 円 ⑪ 納期限延長の場合の納期限延長後の納期限 ※ 平成 年 月 日 ※ 徴収カード等整理 ※ 平成 年 月 日	⑫ 納期限延長した場合の納期限延長後の納期限 ※ 平成 年 月 日 ※ 徴収カード等整理 ※ 平成 年 月 日	⑬ 参考事項 ⑭ 備考
申告年月日 ※ 平成 年 月 日 ※ 申告区分	申告年月日 ※ 平成 年 月 日 ※ 申告区分	申告年月日 ※ 平成 年 月 日 ※ 申告区分	申告年月日 ※ 平成 年 月 日 ※ 申告区分





印紙税納税申告書（一括納付用）

CC2-3715

平成 年度分印紙税納税申告書（一括納付用）

収受印		整理 番号				
平成 年 月 日	(課税文書の作成場所) (〒 - )					
	(電話番号 - - )					
申告 者	(住 所)(〒 - )		(電話番号 - - )			
	(氏名又は名称及び代表者氏名)					
税務署長殿						
Ⓜ						
下記のとおり印紙税の納税申告書（期限後申告書・修正申告書）を提出します。						
課 税 文 書	号 別	預貯金通帳等の区分	4月1日現在の 口座数	税 率	税 額	
	第 18 号	普通預金通帳		口座	円	円
		通知預金通帳				
		定期預金通帳				
		当座預金通帳				
		貯蓄預金通帳				
		勤務先預金通帳				
		複合預金通帳				
		小 計				①
第19号	複合寄託通帳				②	
期 告 限 を 後 す る 申 告 理 ・ 由 ・ 修 正 申 情	納付すべき税額			③ (①+②)		
	この申告書 が修正申告 である場合	修正申告前 の確定額		④		
		差引納付 すべき税額		⑤ (③-④)		
参 考 事 項						
修正申告の場合の当初 の申告書提出年月日	※ 平成 年 月 日	確認	※	申告書作 成者氏名		
通 信 日 付 印	※ 平成 年 月 日	確認	※	台帳等 整理	※ 徴収カード 等整理 ※	
申 告 年 月 日	※ 平成 年 月 日	申告 区分	※	区 分	※	
				年月日	※ 平成 年 月 日	
					※ 入力 整理 ※	

電源開発促進税納税申告書

CC2-3901-1

平成 年 月分電源開発促進税納税申告書

取 受 印

整理 番号	
----------	--

平成 年 月 日   税務署長 殿	申	(住所) (〒 - )
	告	(名 称)
		(代表者氏名)
		(同上代理人)

下記のとおり電源開発促進税の納税申告書（期限後申告書・修正申告書）を提出します。

販売電気の区分	電 力 量	税 額
従量料金制の供給販売電気	KW時	※
定額料金制の供給販売電気		
計量自家使用販売電気		
推計自家使用販売電気		
合 計	①	② 円
納付すべき税額（100 円未満の端数切捨て）		③ 0 0
この申告書が修正申告である場合	修正申告前の確定額	④ 0 0
	差引納付すべき税額	⑤ (③-④) 0 0
推計自家使用販売電気の電力量の計算方法等の明細	⑥ 別添電源開発促進税納税申告書付表 通のほか、既に提出した電源開発促進税納税申告書付表に同じ。	
期限後申告・修正申告をする理由・事情	⑦	摘 要
修正申告の場合の当初の申告書提出年月日	※ 平成 年 月 日	※ 確認
通 信 日 付 印	※ 平成 年 月 日	※ 確認
申告年月日	※ 平成 年 月 日	申告区分
		※ 区分
		年月日
		※ 平成 年 月 日
		入力整理
		※