

第138回 国税庁統計年報

平成24年度版

The 138th

National Tax Agency Annual Statistics Report

FY2012

国 税 庁

National Tax Agency

目 次

Contents

国税庁の統計調査の概要	1
統計年報利用上の注意	2
平成24年度統計調査結果の概要	6
1 租税及び印紙収入	6
2 申告所得税	8
3 源泉所得税	10
4 法人税	12
5 相続税	14
6 贈与税	15
7 消費税	17
8 酒税	17
9 たばこ税及びたばこ特別税	19
10 揮発油税及び地方揮発油税	19
11 航空機燃料税	19
12 石油ガス税	20
13 石油石炭税	20
14 印紙税	21
15 電源開発促進税	21
16 国税徴収	22
17 国税滞納	23
18 不服審査・訴訟事件	24
19 直接国税犯罪事件(査察事件)	25
主な統計表の収録項目一覧	26
主な統計表の調査対象期間と調査時点	32

Outline of National Tax Agency Statistical Survey	1
Notes on Use of Annual Statistics Report	3
Outline of Results of Statistical Survey for FY2012	6
1 Tax and Stamp revenues	6
2 Self-assessment income tax	8
3 Withholding income tax	10
4 Corporation tax	12
5 Inheritance tax	14
6 Gift tax	15
7 Consumption tax	17
8 Liquor tax	17
9 Tobacco tax and special tobacco surtax	19
10 Gasoline tax and local gasoline tax	19
11 Aviation fuel tax	19
12 Liquefied petroleum gas tax	20
13 Petroleum and coal tax	20
14 Stamp tax	21
15 Promotion of power-resources development tax	21
16 Collection of national tax	22
17 Delinquency of national tax	23
18 Administrative review / Litigation case	24
19 Direct national tax crime (criminal investigation)	25
List of items of major statistical tables Subjects and periods covered by the survey for major statistical tables	26 32

(統計表)

(Statistical tables)

第I編 総括編

Part I Overview

1 総括	
1-1 租税及び印紙収入	
(1) 租税及び印紙収入決算額調べ	34
(2) 決算額(一般会計分)の累年比較	36
(3) 国税収入構成(直接税・間接税等)の累年比較	38
(4) 国税収入構成(直接税・間接税等)の国際比較	38
(5) 歳出及び歳入に対する租税収入の累年比較	39
(6) 歳出及び歳入に対する租税収入の国際比較	39

1 Overview	
1-1 Tax and Stamp Revenues	
(1) Survey of the Amount settled of Tax and Stamp Revenues	34
(2) Yearly Comparison of Amount settled (for General Account Revenue)	36
(3) Yearly Comparison of Composition of National Tax Revenue (Direct tax, Indirect tax)	38
(4) International Comparison of Composition of National Revenue (Direct tax, Indirect tax)	38
(5) Yearly Comparison of Ratio of Tax Revenue to Annual Revenue and Expenditure	39
(6) International Comparison of Ratio of Tax Revenue to Annual Revenue and Expenditure	39

1-2	国民所得に対する租税負担率	
(1)	租税負担率の累年比較	40
(2)	租税負担率の国際比較	40
1-3	国税庁機構図	42
1-4	管 区 表	
(1)	都道府県別面積、人口、税務署数等	46
(2)	国税局の管轄区域	47

1-2	Ratio of Tax Burden to National Income	
(1)	Yearly Comparison of Ratio of Tax Burden	40
(2)	International Comparison of Ratio of Tax Burden	40
1-3	Organization Chart of National Tax Agency	44
1-4	Table of District under Jurisdiction	
(1)	Area, Population, and Number of Taxation offices by prefecture	46
(2)	District under Jurisdiction of Regional Taxation Bureau	47

第Ⅱ編 直接国税編

PART II Direct National Tax

2 申告所得税

※ 統計表を見る方のために

1	利用上の注意	50
2	人員の集計方法について	50
3	申告所得税の税率等（課税所得金額又は課税退職所得金額に対して）（平成24年分）	52
4	申告所得税の主な諸控除等（平成24年分）	52
(1)	所得控除	52
(2)	税額控除	54
5	平成24年分申告所得税の青色申告の主な特典	57
2-1	課税状況	
(1)	申告及び処理の状況	58
(2)	既往年分の課税状況	64
(3)	免除状況	65
(4)	都道府県別の課税状況	66
2-2	所得階級別人員	
(1)	所得階級別人員	73
(2)	青色申告者	76
(3)	都道府県別の人員	78
2-3	所得種類別人員、所得金額	
(1)	所得種類別内訳	114
(2)	所得種類別人員、所得金額の累年比較	116
(3)	都道府県別の人員、所得金額	122
(4)	所得種類別(業種別)人員、所得金額	140
2-4	申告所得税標本調査結果（抜粋）	
	申告所得税標本調査の説明	176
(1)	総括表	177
(2)	所得種類別表	178
(3)	所得控除表	180
(4)	税額控除表	186
(5)	源泉徴収税額表	187
(6)	専従者表	188

2 Self-assessment Income Tax

For the people who use the statistical table

1	Notes on use	50
2	Aggregation of number of taxpayers	50
3	Rate of self-assessed income tax to taxable income or taxable retirement income (for 2012)	52
4	Principal deductions under self-assessed income tax (for 2012)	52
(1)	Exemption and deduction from income	52
(2)	Tax credit	54
5	Principal benefits of blue returns for self-assessment income tax in 2012	57
2-1	Statistics of Taxation	
(1)	Statistics of filing returns and cases processed	58
(2)	Statistics of taxation in preceding years	64
(3)	Statistics of exemption	65
(4)	Statistics of taxation by prefecture	66
2-2	Number of Income earners by Income Range	
(1)	Number of income earners by income range	73
(2)	Income earners filing blue returns	76
(3)	Income earners by prefecture	78
2-3	Number of income earners by Income Type, and Amount of Income	
(1)	Breakdown by income type	114
(2)	Yearly comparison of numbers of income earners by income type and amount of income	116
(3)	Number of income earners and amount of income by prefecture	122
(4)	Number of income earners and amount of income by income type(business type)	140
2-4	Results of Sample Survey for Self-assessment Income Tax (excerpt)	
	Explanation of Sample Survey for Self-assessment Income Tax	176
(1)	Overview	177
(2)	Table by income type	178
(3)	Table for income deductions	180
(4)	Table for tax credits	186
(5)	Table for amount of withholding income tax	187
(6)	Table for family employee	188

3 源泉所得税

※ 統計表を見る方のために

1 利用上の注意	191
2 源泉徴収税率（平成24年分）	
(1) 利子所得（源泉分離）	191
(2) 配当所得	191
(3) 割引債の償還差益（源泉分離）	191
(4) 源泉徴収選択口座内配当等	191
(5) 特定口座内保管上場株式等の譲渡所得等	191
(6) 給与所得	191
(7) 退職所得	191
(8) 報酬・料金等	191
3-1 課税状況	
(1) 課税状況	193
(2) 加算税の状況	193
(3) 源泉徴収義務者数	193
(4) 利子所得等の課税状況	194
(5) 配当所得の課税状況	194
(6) 特定口座内保管上場株式等の譲渡所得等の課税状況	196
(7) 給与所得、退職所得の課税状況	196
(8) 給与所得、退職所得の課税状況の累年比較	197
(9) 報酬・料金等の課税状況	197
(10) 非居住者等の課税状況	198
(11) 都道府県別の課税状況	199
3-2 民間給与実態統計調査結果（抜粋）	
民間給与実態統計調査の説明	200
(1) 源泉徴収義務者数、給与所得者数	201
(2) 給与額の累年比較	202
(3) 給与階級別の給与所得者数、給与額	203
(4) 国税局別の給与所得者数、給与額	204
(5) 給与所得者数、給与総額及び税額の累年比較	205
(6) 給与階級別の給与所得者数、給与総額及び税額	206

4 法人税

※ 統計表を見る方のために

1 利用上の注意	208
2 用語の説明	
(1) 法人の種類及び課税の範囲	208
(2) 事業年度	208
(3) 資本金の額	208

3 Withholding Income Tax

For the people who use the statistical tables

1 Notes on use	192
2 Withholding income tax rate (for 2012)	
(1) Interest income (separate taxation at source)	192
(2) Dividend income	192
(3) Profit from redemption of discount bond (separate taxation at source)	192
(4) Dividends, etc. in withholding selection account	192
(5) Capital gains of listed stocks held in a special account, etc.	192
(6) Employment income	192
(7) Retirement income	192
(8) Remuneration, fee, etc.	192
3-1 Statistics of Taxation	
(1) Statistics of taxation	193
(2) Statistics of additional tax	193
(3) Number of withholding agents	193
(4) Statistics of taxation on interest income, etc.	194
(5) Statistics of taxation on dividends	194
(6) Statistics of taxation on capital gains, etc., from listed shares, etc., kept in special accounts	196
(7) Statistics of taxation on employment income and retirement income, etc.	196
(8) Yearly comparison of statistics of taxation on employment income and retirement income, etc.	197
(9) Statistics of taxation on remuneration/fee, etc.	197
(10) Statistics of taxation on non-residents, etc.	198
(11) Breakdown of statistics of taxation by prefecture	199
3-2 Results of the Statistical Survey of Actual Status for Salary in the Private Sector (excerpt)	
Explanation of the Statistical Survey of Actual Status for Salary in the Private Sector	200
(1) Number of withholding agents and employment income earners	201
(2) Yearly comparison of amount of salary	202
(3) Breakdown of number of employment income earners and amount of salary by range of salary	203
(4) Breakdown of number of employment income earners and amount of pay by Regional Taxation Bureaus	204
(5) Yearly comparison of number of employment income earners, total amount of pay and amount of tax	205
(6) Breakdown of number of employment income earners, total amount of pay and amount of tax by range of salary	206

4 Corporation Tax

For the people who use the statistical tables

1 Notes on use	211
2 Terminology	
(1) Types of corporations and range of taxation	211
(2) Fiscal year	211
(3) Capital	211

3	法人税の税率	
(1)	各事業年度の所得及び清算所得に対する税率	209
(2)	退職年金等積立金に対する税率	209
(3)	特定信託の各計算期間の所得に対する税率	209
(4)	同族会社及び同族特定信託の留保金に対する特別税率	209
(5)	各連結事業年度の連結所得に対する税率	210
(6)	連結同族会社の連結留保金に対する特別税率	210
4-1	課税状況	
(1)	現事業年度分の課税状況	214
(2)	既往事業年度分の課税状況	214
(3)	法人数等の状況	215
(4)	加算税の状況	215
(5)	都道府県別の課税状況	216
(6)	都道府県別の法人数、所得金額	218
4-2	法人数	
(1)	決算期別の普通法人数	220
(2)	業種別の普通法人数	222
(3)	都道府県別の普通法人数	226
(4)	所得階級・業種別の普通法人数	228
4-3	会社標本調査結果(抜粋)	
	会社標本調査の説明	233
(1)	総括表	235
(2)	利益及び欠損の状況	236
(3)	営業収入金額及び所得率	237
(4)	益金処分	238
(5)	交際費、寄附金、引当金、減価償却費	239
(6)	所得階級別法人数	240
(7)	資本金階級別の同非別、青白別、組織区分別法人数	242
(8)	業種別、資本金階級別法人数	243
5	相続税	
	※ 統計表を見る方のために	
1	利用上の注意	244
2	用語の説明	
(1)	相続時精算課税適用財産価額	244
(2)	暦年課税分贈与財産価額	244
(3)	2割加算額	244
(4)	農地等納税猶予額	244

3	Tax rates of corporation tax	
(1)	Tax rates on income for each accounting period and liquidation income	212
(2)	Tax rates on retirement pension fund, etc.	212
(3)	Tax rates on earning of each accounting period of specific trusts	212
(4)	Special tax rate applied to family business or family special trust retained earnings	212
(5)	Tax rates on consolidated income for each consolidated accounting period	213
(6)	Special tax rate applied to group family business consolidated retained earnings	213
4-1	Statistics of Taxation	
(1)	Statistics of taxation for the current accounting period	214
(2)	Statistics of taxation for preceding accounting periods	214
(3)	Statistics of the number of corporations etc.	215
(4)	Statistics of additional tax	215
(5)	Statistics of taxation by prefecture	216
(6)	Breakdown of the number of corporations and amount of income by prefecture	218
4-2	Number of Corporations	
(1)	Number of ordinary corporations by settlement term	220
(2)	Number of ordinary corporations by industry type	222
(3)	Number of ordinary corporations by prefecture	226
(4)	Number of ordinary corporations by income value rank and industry type	228
4-3	Results of the Corporation Sample Survey (excerpt)	
	Explanation of the Corporation Sample Survey	234
(1)	Overview	235
(2)	Statistics of profit and loss	236
(3)	Amount of operating revenue and income ratio	237
(4)	Disposition of profit	238
(5)	Entertainment and social expenses, etc., Donation, Reserve fund, and Depreciation cost	239
(6)	Number of corporations by income range	240
(7)	Number of corporations by capital range, and by classification of family-/non family corporation, by classification of blue/white return, and by organization type	242
(8)	Number of corporations by business type and by capital range	243
5	Inheritance Tax	
	For the people who use the statistical tables	
1	Notes on use	245
2	Terminology	
(1)	Donated property value (Taxation system for settlement at time of inheritance)	245
(2)	Donated property value (calendar-year taxation)	245
(3)	20% additional tax	245
(4)	Tax Payment Postponement Amounts for Farmlands, etc.	245

(5) 株式等納税猶予額	244
(6) 山林等納税猶予額	244
3 相続税の税率等	244
4 相続税の主な諸控除	
(1) 遺産に係る基礎控除	244
(2) 税額控除	244
(3) 相続時精算課税分贈与税額控除	244
5-1 課税状況	
(1) 課税状況	246
(2) 課税状況の累年比較	247
(3) 国税局別の課税状況	247
(4) 申告及び処理の状況	248
(5) 加算税の状況	248
5-2 課税価格階級別	
(1) 人員、課税価格、税額	249
(2) 法定相続人員別の被相続人数	249
(3) 国税局別被相続人の数	250
5-3 相続財産種類別	
被相続人数、取得財産価額	251
6 贈与税	
※ 統計表を見る方のために	
1 利用上の注意	252
2 用語の説明	
(1) 農地等納税猶予額	252
(2) 株式等納税猶予額	252
(3) 住宅取得等資金の非課税制度	252
3 贈与税の税率等	
(1) 暦年課税	252
(2) 相続時精算課税	252
4 贈与税の主な諸控除	
(1) 配偶者控除	252
(2) 基礎控除	252
(3) 相続時精算課税に係る特別控除	252
6-1 課税状況	
(1) 課税状況	254
(2) 課税状況の累年比較	255
(3) 申告及び処理の状況	255
(4) 国税局別の課税状況	256
(5) 加算税の状況	256
6-2 贈与財産価額階級別	
(1) 人員、取得財産価額、税額	257
(2) 国税局別の人員	257
6-3 贈与財産種類別	
受贈人員、取得財産価額	258

(5) Tax payment Postponement Amounts for Stocks, etc.	245
(6) Tax payment Postponement Amounts for Mountains and Forests	245
3 Tax rate of inheritance Tax, etc.	245
4 Major deductions for inheritance tax	
(1) Basic exemption for bequest	245
(2) Tax credit	245
(3) Amount of deduction of gift tax (Taxation system for settlement at time of inheritance)	245
5-1 Statistics of Taxation	
(1) Statistics of taxation	246
(2) Yearly comparison of statistics of taxation	247
(3) Statistics of taxation by Regional Taxation Bureaus	247
(4) Statistics of filing returns and cases processed	248
(5) Statistics of additional tax	248
5-2 Breakdown of Taxable amount class	
(1) Number of persons, Taxable amount, and Amount of tax	249
(2) Number of ancestors by numbers of legal heirs	249
(3) Number of ancestors by Regional Taxation Bureaus	250
5-3 Breakdown of Inherited Property by Type	
Number of ancestors, and Value of properties acquired	251
6 Gift Tax	
For the people who use the statistical tables	
1 Notes on use	253
2 Terminology	
(1) Amount of postponed tax payment for agricultural land, etc.	253
(2) Amount of postponed tax payment for stocks, etc.	253
(3) Tax exemptions for the acquisition of a residence by fund donation	253
3 Tax rate of gift tax, etc.	
(1) Calendar-Year Taxation	253
(2) Taxation System for Settlement at Time of Inheritance	253
4 Major deductions for gift tax	
(1) Exemption for spouse	253
(2) Basic exemption	253
(3) Special exemption (taxation system for settlement at time of inheritance)	253
6-1 Statistics of Taxation	
(1) Statistics of taxation	254
(2) Yearly comparison of statistics of taxation	255
(3) Statistics of filing returns and cases processed	255
(4) Statistics of taxation by Regional Taxation Bureaus	256
(5) Statistics of additional tax	256
6-2 Breakdown of Donated Property by Value Range	
(1) Number of persons, Value of properties acquired, Amount of tax	257
(2) Number of persons by Regional Taxation Bureaus	257
6-3 Breakdown of Donated Property by Type	
Number of donees and value of properties acquired	258

第三編 間接国税編

7 消費税

※ 統計表を見る方のために

1 利用上の注意	260
2 消費税の概要	
(1) 消費税の創設	260
(2) 納税義務者	260
(3) 課税標準	260
(4) 税額の計算	260
(5) 申告及び納付	260
(6) 免税取引及び非課税取引	260
(7) 事業者の納税事務負担を軽減するための措置等	260

7 消費税

(1) 課税状況	262
(2) 課税事業者等届出件数	263
(3) 税関分の課税状況	263
(4) 都道府県別課税状況等	264

8 酒税

※ 統計表を見る方のために

1 利用上の注意	270
2 酒税の概要	270
8-1 酒税関係総括表	
酒税関係総括表	271
8-2 課税状況	
(1) 課税状況	272
(2) 税関分の課税状況	273
(3) 都道府県別の課税状況	274
8-3 製成数量	
(1) 製成数量	278
(2) 製成数量の累年比較	279
(3) 都道府県別の製成数量	280
8-4 販売(消費)数量	
(1) 酒類の販売(消費)数量	282
(2) 販売(消費)数量の累年比較	283
(3) 都道府県別の販売(消費)数量	284
8-5 免許場数	
(1) 酒類製造免許場数等	286
(2) 酒母及びもろみの製造場数	287
(3) 酒類販売業免許場数及び酒類販売業者数	288
(4) 免許場数の累年比較	289
(5) 都道府県別の免許場数	290

Part III Indirect National Tax

7 Consumption Tax

For the people who use the statistical tables

1 Notes on use	261
2 Outline of consumption tax	
(1) Introduction of consumption tax	261
(2) Taxpayer	261
(3) Tax base	261
(4) Calculation of amount of tax	261
(5) Filing returns and tax payment	261
(6) Tax-exempt transaction or non-taxable transaction	261
(7) Measures to reduce tax burden of enterprises	261

7 Consumption Tax

(1) Statistics of taxation	262
(2) Number of notifications of taxable business enterprises, etc.	263
(3) Statistics of taxation for custom house	263
(4) Statistics of taxation by prefecture	264

8 Liquor Tax

For the people who use the statistical tables

1 Notes on use	270
2 Outline of liquor tax	270
8-1 Overview Related to Liquor Tax	
Overview related to liquor tax	271
8-2 Statistics of Taxation	
(1) Statistics of taxation	272
(2) Statistics of taxation by custom house	273
(3) Statistics of taxation by prefectures	274
8-3 Volume of Production	
(1) Volume of production	278
(2) Yearly comparison of volume of production	279
(3) Volume of production by prefectures	280
8-4 Volume of Sales (Consumption)	
(1) Volume of sales (consumption) of liquors	282
(2) Yearly comparison volume of sales (consumption)	283
(3) Volume of sales (consumption) by prefectures	284
8-5 Number of Licensed Sites	
(1) Number of licensed sites for manufacturing liquors, etc.	286
(2) Number of manufacturing factories of yeast mash and unrefined sake	287
(3) Numbers of licensed sites to sell liquors and liquors distributors	288
(4) Yearly comparison of licensed sites	289
(5) Number of licensed sites by prefectures	290

9～15 消費税、酒税以外の間接税各表

※ 統計表を見る方のために

1	利用上の注意	292
2	消費税、酒税以外の間接税の概要	
(1)	9 たばこ税及びたばこ特別税	292
(2)	10 揮発油税及び地方揮発油税	292
(3)	11 航空機燃料税	292
(4)	12 石油ガス税	292
(5)	13 石油石炭税	292
(6)	14 印紙税	293
(7)	15 電源開発促進税	293
9	たばこ税及びたばこ特別税	
(1)	課税状況	295
(2)	免除状況	296
(3)	製造場数	296
10	揮発油税及び地方揮発油税	
(1)	課税状況	297
(2)	税関分の課税状況	297
(3)	免除状況	298
(4)	関係場数	298
(5)	国税局別の課税状況	299
11	航空機燃料税	
(1)	課税状況	300
(2)	関係場数	300
12	石油ガス税	
(1)	課税状況	301
(2)	免除状況	301
(3)	関係場数	302
(4)	国税局別課税状況	302
13	石油石炭税	
(1)	課税状況	303
(2)	税関分の課税状況	303
(3)	免除状況	304
(4)	関係場数	304
14	印紙税	
(1)	課税状況	305
(2)	課税状況の累年比較	305
15	電源開発促進税	
(1)	課税状況	306
(2)	課税人員	306

9-15 Table for Indirect Tax other than Consumption Tax and Liquor Tax

For the people who use the statistical tables

1	Notes on use	293
2	Outline of indirect taxes other than consumption tax and liquor tax	
(1)	9 Tobacco tax and Special tobacco surtax	293
(2)	10 Gasoline tax and Local gasoline tax	293
(3)	11 Aviation fuel tax	294
(4)	12 Liquefied petroleum gas tax	294
(5)	13 Petroleum and coal tax	294
(6)	14 Stamp Tax	294
(7)	15 Promotion of power-resources development tax	294
9	Tobacco Tax and Special Tobacco Surtax	
(1)	Statistics of taxation	295
(2)	Statistics of exemption	296
(3)	Number of manufacturing factories	296
10	Gasoline Tax and Local Gasoline Tax	
(1)	Statistics of taxation	297
(2)	Statistics of taxation for custom house	297
(3)	Statistics of exemption	298
(4)	Number of related factories, etc.	298
(5)	Statistics of taxation by Regional Taxation Bureaus	299
11	Aviation Fuel Tax	
(1)	Statistics of taxation	300
(2)	Number of related sites	300
12	Liquefied Petroleum Gas Tax	
(1)	Statistics of taxation	301
(2)	Statistics of exemption	301
(3)	Number of related sites	302
(4)	Statistics of taxation by Regional Taxation Bureaus	302
13	Petroleum and Coal Tax	
(1)	Statistics of taxation	303
(2)	Statistics of taxation for custom house	303
(3)	Statistics of exemption	304
(4)	Number of related sites	304
14	Stamp Tax	
(1)	Statistics of taxation	305
(2)	Yearly comparison of statistics of taxation	305
15	Promotion of Power-Resources Development Tax	
(1)	Statistics of taxation	306
(2)	Number of taxpayers	306

第IV編 徴収編

16～18 徴収関係各表

※ 統計表を見る方のために

1 利用上の注意

(1) 国税徴収	308
(2) 国税滞納	308
(3) 還付金	308

2 計数間の関係

(1) 国税徴収	308
(2) 国税滞納	308

16 国税徴収

16-1 国税徴収状況

(1) 国税徴収状況	310
(2) 国税局別の徴収決定済額	312
(3) 都道府県別の徴収状況	314

16-2 物納及び年賦延納

(1) 物納状況	320
(2) 物納財産の内訳	321
(3) 年賦延納状況	321

17 国税滞納

(1) 発生及び整理の状況	322
(2) 税目別の発生及び整理の状況	322
(3) 国税局別の発生及び整理の状況	324
(4) 1億円以上の整理中のものの業種別状況	324

18 還付金

還付金の支払決定の状況	326
-------------	-----

第V編 その他

19 その他

※ 統計表を見る方のために

利用上の注意

1 不服審査	329
2 訴訟事件	329
3 直接国税犯則事件(査察事件)	329
4 間接国税犯則事件	329
5 資料収集	329
6 税務相談	329
7 税理士	329
8 電子帳簿保存法に基づく電磁的記録による保存等の承認状況	329

Part IV Collection

16-18 Tables Related to Collections

For the people who use the statistical tables

1 Notes on use

(1) National tax collection	309
(2) National tax delinquency	309
(3) Refunds	309

2 Relations among figures

(1) National tax collection	309
(2) National tax delinquency	309

16 National Tax Collection

16-1 Statistics of National Tax Collection

(1) Statistics of national tax collection	310
(2) Amount determined for collection by Regional Taxation Bureaus	312
(3) Statistics of collection by prefectures	314

16-2 Payment in Kind and Postponement of Annual Payment

(1) Statistics of payment in kind	320
(2) Breakdown of properties paid in kind	321
(3) Statistics of postponement of annual payment	321

17 National Tax Delinquency

(1) Statistics of accrual and procedure for tax delinquency	322
(2) Statistics of accrual and procedure by tax type	322
(3) Statistics of accrual and procedure by Regional Taxation Bureaus	324
(4) Statistics of delinquent tax of more than 100 million yen in processing by business type	324

18 Refunds

Statistics of payment of refund determined	326
--	-----

Part V Others

19 Others

For the people who use the statistical tables

Notes on use

1 Administrative review	329
2 Litigation case	329
3 Direct national tax crime (criminal investigation)	329
4 Indirect national tax crime	329
5 Information returns	329
6 Tax consultation	329
7 Certified Public Tax Accountants	329
8 Statistics of approvals regarding electronic book and record keeping based on Law(or Act)on Book and Record Keeping through Electronic Methods	329

19-1	不服審査	
(1)	異議申立て	330
(2)	審査請求	332
(3)	国税局別の異議申立て	334
(4)	国税不服審判所支部別の審査請求	334
19-2	訴訟事件	
(1)	国側被告事件	336
(2)	国側原告事件	338
(3)	国側被告事件の国税局別内訳	339
(4)	国側原告事件の国税局別内訳	340
19-3	直接国税犯則事件(査察事件)	
(1)	起訴事件数及び有罪に係る人員、金額	342
(2)	犯則者違反行為別件数	342
19-4	間接国税犯則事件	
(1)	検挙及び処理の状況	344
(2)	通告処分及び履行の状況	346
(3)	酒税の違反行為別検挙の状況	348
(4)	酒税以外の間接税の違反行為別検挙の状況	350
19-5	資料収集	
(1)	法定資料・法定外資料の資料収集	351
(2)	「不動産等の譲受けの対価の支払調書」の提出内容の監査事績	351
19-6	税務相談	
(1)	税務相談室における相談等の受理状況	352
(2)	タックスアンサーの利用状況	352
19-7	税理士	
(1)	税理士試験の受験・合格者数	353
(2)	税理士登録者数	354
(3)	国税局別の通知弁護士数、通知弁護士法人数	355
19-8	電子帳簿保存法に基づく電磁的記録による保存等の承認状況	356

第VI編 様式集

359

19-1	Administrative Review	
(1)	Request for reinvestigation	330
(2)	Request for reconsideration	332
(3)	Request for reinvestigation by Regional Taxation Bureaus	334
(4)	Request for reconsideration by branches of National Tax Tribunal	334
19-2	Litigation Cases	
(1)	Litigation cases (Government as defendant)	336
(2)	Litigation cases (Government as plaintiff)	338
(3)	Breakdown of litigation cases (Government as defendant) by Regional Taxation Bureaus	339
(4)	Breakdown of litigation cases (Government as plaintiff) by Regional Taxation Bureaus	340
19-3	Direct National Tax Crime (Criminal Investigation)	
(1)	Numbers of indicted cases, convicted persons and amount of fines	342
(2)	Number of cases by type of violation	342
19-4	Indirect National Tax Crime	
(1)	Statistics of arrest and procedure	344
(2)	Statistics of notification procedure and fulfillment	346
(3)	Statistics of arrest by type of violation of liquor tax	348
(4)	Statistics of arrest by type of violation of indirect taxes other than liquor tax	350
19-5	Information Returns	
(1)	Information returns and documents other than information returns	351
(2)	The statistics of audit on description of submitted "record of payment of compensation for real estate, etc."	351
19-6	Tax Consultation	
(1)	Statistics of reception of tax consultation	352
(2)	Statistics of use of "Taxanswer"	352
19-7	Certified Public Tax Accountants	
(1)	Numbers of examinees and successful candidates of Certified Public Tax Accountant examination	353
(2)	Number of registrations of Certified Public Tax Accountants	354
(3)	Number of enrolled lawyers and enrolled law corporations for each Regional Taxation Bureau	355
19-8	Statistics of approvals regarding electronic book and record keeping based on Law(or Act)on Book and Record Keeping through Electronic Methods	356

Part VI Styles of Forms

359

国税庁の統計調査の概要

国税庁の統計調査は、「全数調査」と「標本調査」からなっている。

- 1 「全数調査」は、その大部分が各税務署において調査したものを、国税庁及び各国税局で取りまとめて集計したものであるが、これらは、税務署が統計を作成するために特別な調査を行うものではなく、事務処理の過程から派生的に作成されるものである。
- 2 「標本調査」は、「申告所得税標本調査」、「民間給与実態統計調査」及び「会社標本調査」からなっている。
 - (1) 「申告所得税標本調査」及び「会社標本調査」は、各税務署等が作成した調査票データ等を、国税庁において集計したものである。
 - (2) 「民間給与実態統計調査」は、国税庁において標本の対象となる事業所（源泉徴収義務者）を抽出、標本事業所に調査票を送付、標本事業所が勤務している給与所得者について調査票を記入し、これを国税庁において集計したものである。

Outline of National Tax Agency Statistical Survey

The statistical survey of National Tax Agency consists of “Census surveys” and “Sample surveys”.

- 1 Most of the “Census surveys” are conducted by the Tax Offices, which are subsequently compiled by the National Tax Agency and Regional Taxation Bureaus. Statistical data for the surveys are collected not by additional special surveys but using the existing data obtained in the course of the ordinary administration process of Tax Offices.
- 2 “Sample Surveys” comprise “Sample Survey for Self-Assessment Income Tax”, “Statistical Survey of Actual Status for Salary in the Private Sector” and “Corporation Sample Survey”. All of them are based on the method of sample survey.
 - (1) “Sample Survey for Self-Assessment Income Tax” and “Corporation Sample Survey” are compiled by the National Tax Agency based on the summary tables and other data prepared by the Tax Offices.
 - (2) “Statistical Survey of Actual Statistics for Salary in the Private Sector” is generated from the following process.

First, the National Tax Agency extracts business enterprises (withholding tax agents) as objects of a sample survey.

Then the sampled enterprises fill in schedules about their employment income earners. Finally, the National Tax Agency totalizes the schedules.

統計年報利用上の注意

1 統計表の構成

- (1) 全体の構成は、「Ⅰ 総括編」「Ⅱ 直接国税編」「Ⅲ 間接国税編」「Ⅳ 徴収編」「Ⅴ その他」「Ⅵ 様式集」の6編からなっている。

また、「Ⅱ 直接国税編」及び「Ⅲ 間接国税編」については、税目ごとに配列している。

- (2) 計数は、原則として全国分を掲載しているが、主な計数については、地方別（国税局及び都道府県別）にも掲げるとともに、累年比較をしている。

2 各表間の関連計数

「Ⅱ 直接国税編」及び「Ⅲ 間接国税編」の各表と「Ⅳ 徴収編、16-1 国税徴収状況、(1) 国税徴収状況、(2) 国税局別の徴収決定済額」欄とは、主として調査期間又は調査時点の相違により、計数は一致しない。

3 単位及び計数の処理方法

- (1) 各表の計数は、単位未満を四捨五入しているため、表の内容と計又は合計が一致しない場合もある。
- (2) 金額は、原則として百万円単位（金額が少額又は精密を要するものについては、千円又は円単位）とし、単位未満の計数は「0」、該当する計数のない場合は「-」、不明の場合は「…」と表示している。
- (3) 表中の「X」は、情報を保護する観点から計数を秘匿したものである。

4 標本調査結果表との関連

この年報では、「申告所得税標本調査」、「民間給与実態統計調査」及び「会社標本調査」の総括的な部分だけを掲載しているため、これらの詳細については、国税庁ホームページの「統計情報」を参照していただきたい。

平成24年分 申告所得税標本調査 － 調査結果報告 － 税務統計から見た申告所得税の実態	発表	平成26年2月
平成24年分 民間給与実態統計調査 － 調査結果報告 －	概要発表 統計表発表	平成25年9月 " 11月
平成24年度分 会社標本調査 － 調査結果報告 － 税務統計から見た法人企業の実態	発表	平成26年3月

5 様式集について

各税目の統計表は主に納税者の申告等のデータを集計したものであり、その申告書等の様式を掲載しているため、年報を見る際の参考としていただきたい。

Notes on Use of Annual Statistics Report

1 Composition of Annual Statistics Report

- (1) The statistics report consists of six parts namely, that is, “Part I Overview”, “Part II Direct National Tax”, “Part III Indirect National Tax”, “Part IV Collection”, and “Part V Others” and “Part VI Styles of Forms”. “Part II Direct National Tax” and “Part III Indirect National Tax” are arranged by tax item.
- (2) Figures listed are in principle for the whole nation. But with respect important items, figures by regions (by Regional Taxation Bureaus and by prefecture) and yearly comparison of them are listed.

2 Relationship of corresponding figures between tables

The figures in each table of “Part II Direct National Tax”, and “Part III Indirect National Tax” are not the same as corresponding figures in “Part IV Collection, 16-1 Statistics of National Tax Collection, (1) Statistics of national tax collection, (2) Amount determined for collection by Regional Taxation Office”, mainly due to the difference in periods covered or the time of survey.

3 Unit and method of rounding fractions

- (1) Since the figures in each table are derived by rounding off, the sum of individual figures in a table may not equal to the subtotal or total.
- (2) The unit of the amount of money listed is 1 million yen in principle (when the amount is small as a whole, or when accuracy is required, 1000 yen or 1 yen will be used as the unit).
Fractions are shown as “0”, and non-existence of corresponding figures is indicated by “—”. Unidentified cases are indicated by “...”.
(3) “X” in tables means that relevant figures are kept secret to protect information.

4 Relationship with the sample survey result reports

Since this annual report contains only summary parts of “Sample Survey for Self-Assessment Income Tax”, “Statistical Survey of Actual Status for Salary in the Private Sector” and “Corporation Sample Survey”, please refer to National tax agency homepage “statistics information”.

The result report of Sample Survey for Self-Assessment Income Tax (for 2012) The actual state of self-assessment income tax seen from the taxation statistics	Report	February, 2014
The result report of Statistical Survey of Actual Status for Salary in the Private Sector (for 2012)	Outline report Statistics report	September, 2013 November, 2013
The result report of the Corporation Sample Survey (for FY2012) The actual state of corporate enterprises seen from the taxation statistics	Report	March, 2014

5 Styles of forms

Since statistics for each tax items are based on final returns, etc., styles of forms are listed in “Part VI” for to samples to refer.

平成24年度

統計調査結果の概要

FY2012

Outline of Results of Statistical Survey

平成24年度統計調査結果の概要

Outline of Results of Statistical Survey for FY2012

1 租税及び印紙収入 Tax and Stamp revenues

(1) 平成24年度における租税及び印紙収入の決算額（一般会計分）は43兆9,314億円（前年42兆8,326億円）で、前年に比べて1兆988億円（伸び率2.6%）の増加となっている（第1図、第2表参照）。

Total amount settled of tax and stamp revenues of FY2012 (for general account) is 43,931.4 billion yen (42,832.6 billion yen for the previous year), an increase of 1,098.8 billion yen (rate of increase: 2.6%) compared to the previous year (see Figure 1 and Table 2).

(第1図) 租税及び印紙収入決算額（一般会計分）の推移
Figure 1: Changes of amounts settled of tax and stamp revenues (for general account)

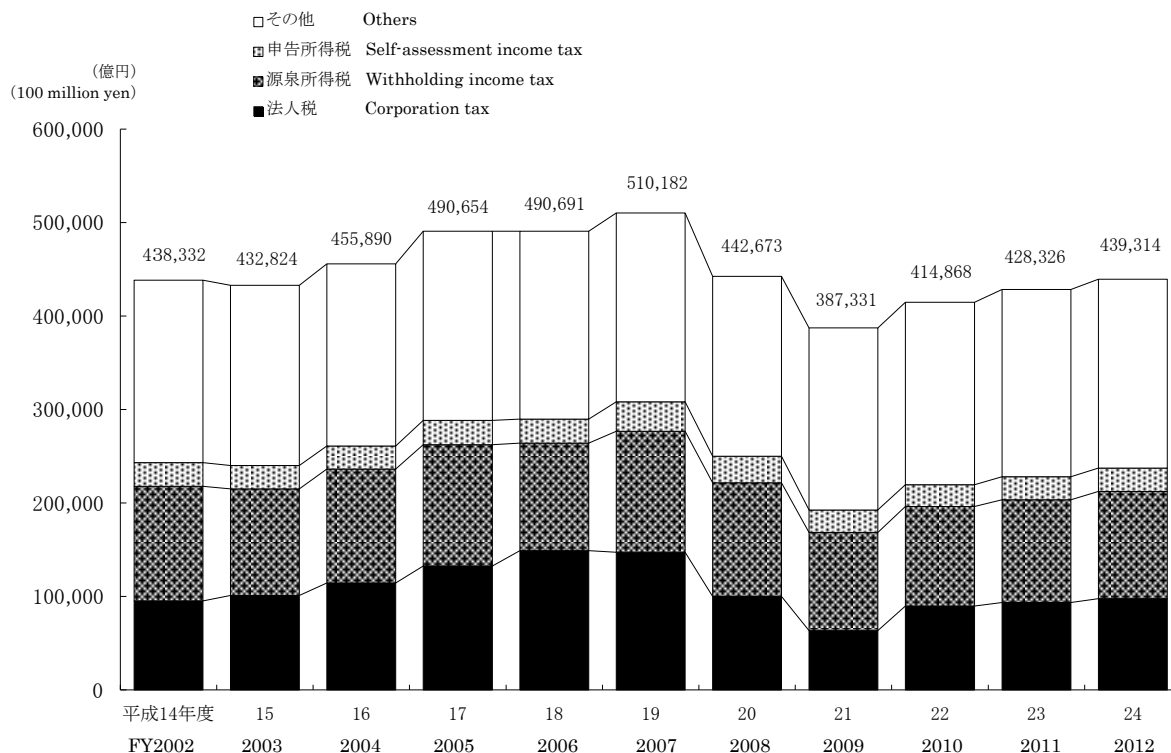

(2) 租税及び印紙収入の決算額（一般会計分）を税目別にみると、源泉所得税11兆4,725億円（前年11兆108億円）、法人税9兆7,583億円（同9兆3,514億円）、消費税10兆3,504億円（同10兆1,946億円）、申告所得税2兆5,200億円（同2兆4,654億円）、相続税1兆5,039億円（同1兆4,744億円）となっており、前年に比べて、源泉所得税、法人税、消費税、申告所得税、相続税はそれぞれ4,617億円（伸び率4.2%）、4,069億円（同4.4%）、1,558億円（同1.5%）、545億円（同2.2%）、296億円（同2.0%）増加している（第2表参照）。

Tax and stamp duty settled by tax type includes withholding income tax of 11,472.5 billion yen (for the previous year, 11,010.8 billion yen), corporation tax of 9,758.3 billion yen (9,351.4 billion yen), consumption tax 10,350.4 billion yen (10,194.6 billion yen), self-assessment income tax of 2,520.0 billion yen (2,465.4 billion yen), and inheritance tax of 1,503.9 billion yen (1,474.4 billion yen). Compared with the previous year, withholding income tax, corporation tax and consumption tax, self-assessment income tax, inheritance tax increased by 461.7 billion yen (4.2%), and 406.9 billion yen (4.4%), 155.8 billion yen (1.5%), 54.5 billion yen (2.2%), 29.6 billion yen (2.0%) respectively (see Table 2).

(第2表) 税目別の租税及び印紙収入決算額（一般会計分）

Table 2: Breakdown of the amount settled of tax and stamp duty by tax type

区分 Type	平成23年度 FY2011	構成比 Component ratio	平成24年度 FY2012	構成比 Component ratio	伸び率 Growth rate
	億円 100 million yen	%	億円 100 million yen	%	%
源泉所得税 Withholding income tax	110,108	25.7	114,725	26.1	4.2
法人税 Corporation tax	93,514	21.8	97,583	22.2	4.4
消費税 Consumption tax	101,946	23.8	103,504	23.6	1.5
申告所得税 Self-assessment income tax	24,654	5.8	25,200	5.7	2.2
相続税 Inheritance tax	14,744	3.4	15,039	3.4	2.0
その他 Others	83,360	19.5	83,262	19.0	△ 0.1
計 Total	428,326	100.0	439,313	100.0	2.6

また、これを税目別の構成比で見ると、源泉所得税26.1%（前年25.7%）、法人税22.2%（同21.8%）、消費税23.6%（同23.8%）、申告所得税5.7%（同5.8%）、相続税3.4%（同3.4%）となっている（第2表、第3図参照）。

From the viewpoint of the component ratio by tax type, withholding income tax is 26.1% (for the previous year, 25.7%), corporation tax is 22.2% (21.8%), consumption tax is 23.6% (23.8%), self-assessment income tax is 5.7% (5.8%) and inheritance tax is 3.4% (3.4%) (see Table 2 and Figure 3).

（第3図）税目別の構成比

Figure 3: Breakdown of component ratio by tax type

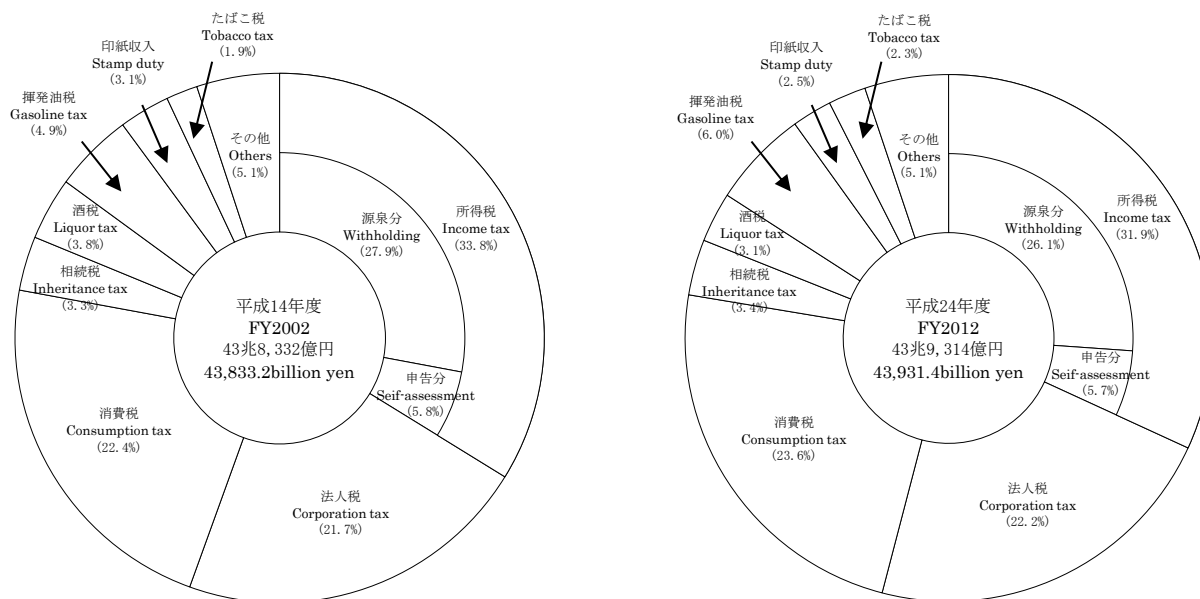

(3) 国税収入の構成を、直接税と間接税等に区分してみると、直接税58.7%（前年57.2%）、間接税等41.3%（同42.8%）で、10年前（平成14年度）に比べて直接税の割合は、2.4ポイント増加している（第4図参照）。

When the national tax revenue is divided into direct tax and indirect tax, the component ratio of direct tax is 58.7% (for the previous year, 57.2%) and that of indirect tax is 41.3% (42.8%). The percentage of direct tax increased by 2.4 points compared to 10 years before (FY 2002) (see Figure 4).

（第4図）国税収入構成

Figure 4: The composition of national tax revenue

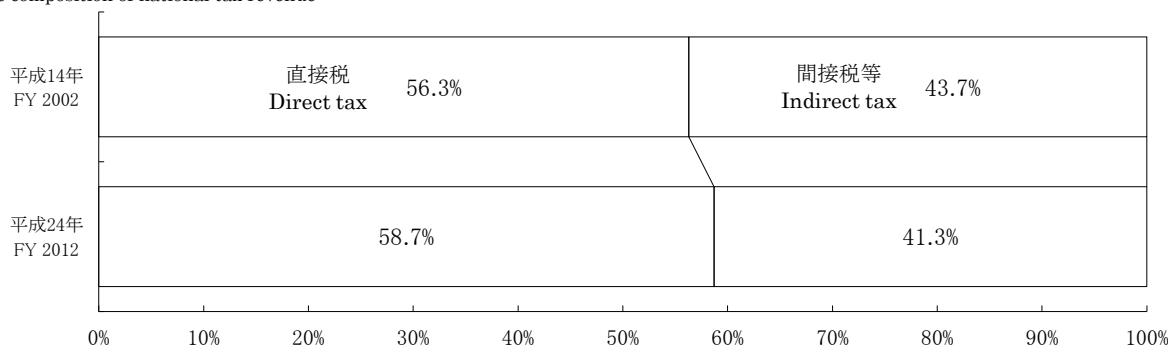

（注）国税収入には、特別会計分を含んでいる。

Note: National tax revenue includes figures related to special account.

2 申告所得税

Self-assessment income tax

- (1) 平成24年分所得税の確定申告書を提出した人員等（以下「確定申告者数」という。）は21,495千人で、申告納税額のあった者は6,093千人、還付申告者は12,562千人となっている。

これを所得者別にみると、事業所得者3,789千人、不動産所得者1,556千人、給与所得者9,333千人、雑所得者6,275千人、他の区分に該当しない所得者542千人となっている（第5表参照）。

The number of Income tax self-assessment etc (herein after referred to the number of Income tax self-assessment) in 2012 is 21,495 thousand, the number of taxpayers who have income tax self-assessment 6,093 thousand, the number of filing returns for refund 12,562 thousand.

The breakdown of taxpayers by income earner type is as follows: Operating income earners, 3,789 thousand; Real estate income earners, 1,556 thousand; Employment income earners, 9,333 thousand; Miscellaneous income earners, 6,275 thousand; Income earners not otherwise classified, 542 thousand (see Table 5).

（第5表）確定申告者数

Table 5: Number of Income tax self-assessment

区分 Type	確定申告者数 Number of Income tax self-assessment	申告納税額のある者	還付申告をした者	左記以外
		Number of taxpayers who have income tax self-assessment	Number of filing returns for refund	Others
	千人 Thousand	千人 Thousand	千人 Thousand	千人 Thousand
事業所得者 Operating income earners	3,789	1,595	830	1,364
その他所得者 Other income earners	17,706	4,498	11,732	1,476
不動産所得者 Real estate income earners	1,556	1,071	115	370
給与所得者 Employment income earners	9,333	2,316	6,589	428
雑所得者 Miscellaneous income earners	6,275	860	4,766	649
他の区分に該当しない所得者 Income earners not otherwise classified	542	250	261	31
合計 Total	21,495	6,093	12,562	2,840

（注）平成25年3月31日までに申告又は処理（更正、決定等）した者の6月30日現在の課税の事績を示している。

Note: Figures show Taxation as of June 30 2013, with respect to persons who filed final returns or whose cases processed (correction or determination) were completed by March 31.

また、これに対する総所得金額は70兆4,161億円で、申告納税額のあった者は34兆6,945億円、還付申告者は33兆4,834億円、申告納税額は2兆4,056億円、還付税額は9,810億円となっている（第6表参照）。

Gross income is 70,416.1 billion yen, taxpayers filing returns and paying tax is 34,694.5 billion yen, and taxpayers filing returns for refund is 33,483.4 billion yen.

The amounts of self-assessment income tax is 2,405.6 billion yen, and refund is 981.0 billion yen (see Table 6).

（第6表）総所得金額、申告納税額、還付税額

Table 6: Gross income and the amounts of self-assessment income tax, refund.

区分 Type	総所得金額 Gross income	申告納税額のある者	還付申告をした者	申告納税額 The amounts of self-assessment income tax	還付税額 The amount of refund
		Taxpayers who have income tax self-assessment	Filing returns for refund		
	億円 100 million yen	億円 100 million yen	億円 100 million yen	億円 100 million yen	億円 100 million yen
事業所得者 Operating income earners	89,405	62,361	18,196	5,398	2,415
その他所得者 Other income earners	614,755	284,583	316,640	18,658	7,396
不動産所得者 Real estate income earners	58,386	54,661	1,596	6,298	77
給与所得者 Employment income earners	406,546	156,822	240,782	5,243	5,163
雑所得者 Miscellaneous income earners	92,605	20,899	69,472	498	1,817
他の区分に該当しない所得者 Income earners not otherwise classified	57,219	52,202	4,790	6,619	339
合計 Total	704,161	346,945	334,834	24,056	9,810

（注）平成25年3月31日までに申告又は処理（更正、決定等）した者の6月30日現在の課税の事績を示している。

Note: Figures show Taxation as of June 30 2013, with respect to persons who filed final returns or whose cases processed (correction or determination) were completed by March 31.

(2) 確定申告者数を所得階級別にみると、100万円以下の者5,982千人(構成比27.8%)、100万円超200万円以下の者5,565千人(25.9%)、200万円超300万円以下の者3,423千人(15.9%)、300万円超500万円以下の者3,177千人(14.8%)、500万円超1,000万円以下の者2,276千人(10.6%)、1,000万円超の者1,071千人(5.0%)となっている(第7図参照)。

The breakdown of the number of Income tax self-assessment by total net income range is as follows: 5,982 thousand (component rate: 27.8%) for less than 1 million yen; 5,565 thousand (25.9%) for over 1 million yen and less than 2 million yen; 3,423 thousand (15.9%) for over 2 million yen and less than 3 million yen; 3,177 thousand (14.8%) for over 3 million yen and less than 5 million yen; 2,276 thousand (10.6%) for over 5 million yen and less than 10 million yen; and 1,071 thousand (5.0%) for over 10 million (see Figure 7).

(第7図) 所得階級別の確定申告者数
Figure 7: Number of income earners by income range

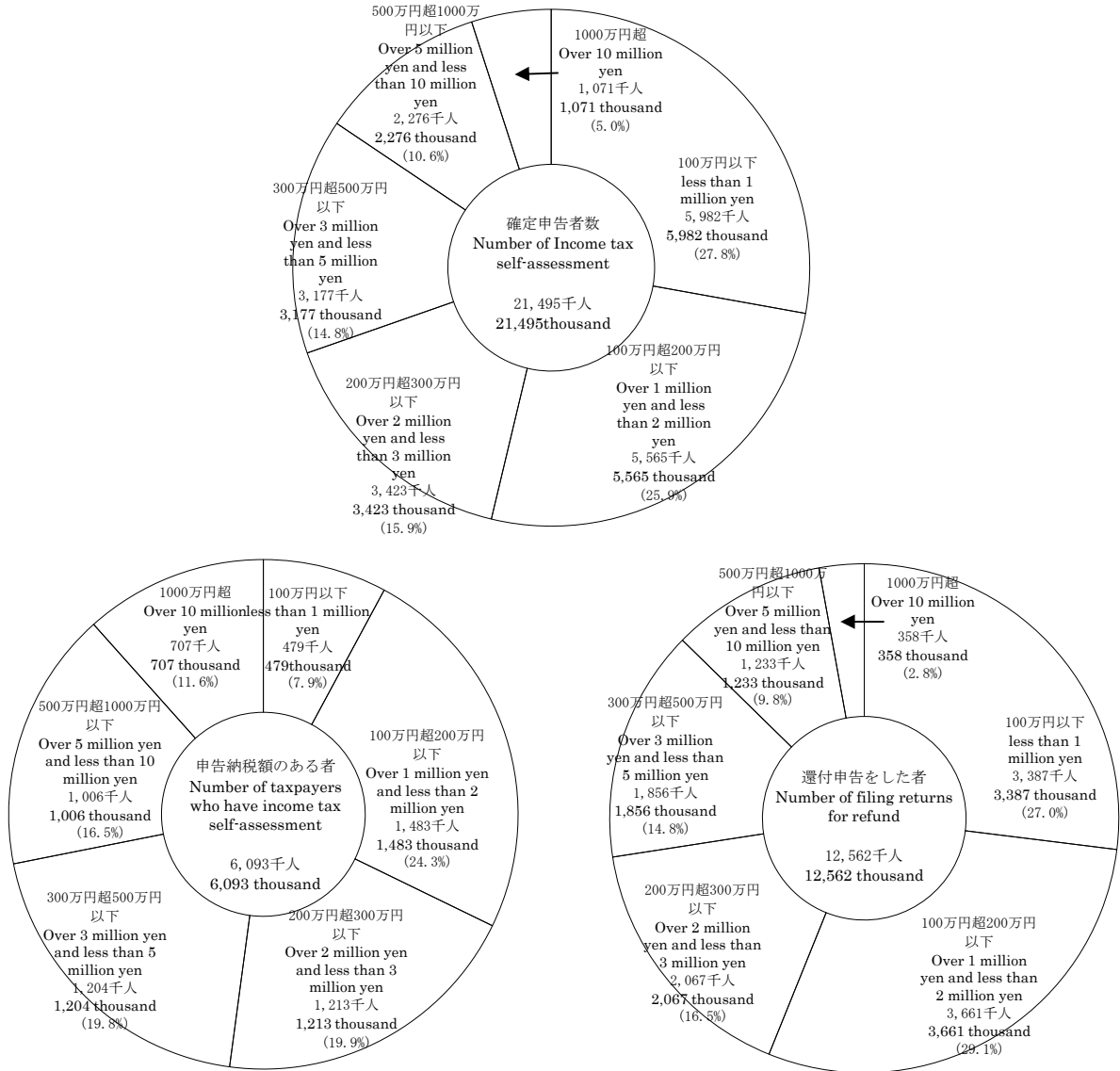

(注) 平成25年3月31日までに申告又は処理(更正、決定等)した者の6月30日現在の課税の事績を示している。

Note: Figures show Taxation as of June 30 2013, with respect to persons who filed final returns or whose cases processed (correction or determination) were completed by March 31.

3 源泉所得税

Withholding income tax

- (1) 平成24年分の源泉所得税額は、12兆9,430億円(前年12兆8,477億円)で、前年に比べて953億円(伸び率0.7%)増加している。これを所得種類別に前年と比べると、配当所得は1兆8,273億円(前年1兆6,701億円)で1,572億円(伸び率9.4%)、報酬・料金等所得は1兆1,548億円(前年1兆1,511億円)で37億円(伸び率0.3%)、それぞれ増加している。これに対し、給与所得は8兆9,801億円(前年9兆64億円)で263億円(伸び率△0.3%)、利子所得等は4,318億円(前年4,679億円)で361億円(伸び率△7.7%)、それぞれ減少している(第8表参照)。

The amount of withholding income tax in 2012 is 12,943.0 billion yen (for the previous year, 12,847.7 billion yen). It increased by 95.3 billion yen (rate of increase: 0.7%) compared to the previous year.

According to the breakdown by income type, dividend income increased 157.2 billion yen from 1,670.1 to 1,827.3 billion yen (9.4%); remuneration, fee, etc. increased 3.7 billion yen from 1,151.1 to 1,154.8 billion yen (0.3%); employment income decreased 26.3 billion yen from 9,006.4 to 8,980.1 billion yen (-0.3%); interest income, etc. decreased 36.1 billion yen from 467.9 to 431.8 billion yen (-7.7%) (see Table 8).

(第8表) 源泉徴収税額

Table 8: Amounts of withholding income tax

区分 Type	給与所得 Employment income	配当所得 Dividend income	報酬・料金等 Remuneration, Fee, etc.	利子所得等 Interest income, etc.	その他 Other	計 Total	伸び率
							伸び率 Growth rate
	億円 100 million yen	億円 100 million yen	億円 100 million yen	億円 100 million yen	億円 100 million yen	億円 100 million yen	%
平成19年分 2007	98,702	24,458	11,959	6,325	8,737	150,181	△ 8.6
20 2008	97,273	20,442	11,701	8,195	6,709	144,320	△ 3.9
21 2009	86,269	15,842	11,499	6,620	5,697	125,926	△12.7
22 2010	85,013	16,411	11,508	5,482	5,619	124,032	△ 1.5
23 2011	90,064	16,701	11,511	4,679	5,522	128,477	3.6
24 2012	89,801	18,273	11,548	4,318	5,490	129,430	0.7

また、種類別に構成比を見ると、給与所得69.4%(前年70.1%)、配当所得14.1%(同13.0%)、報酬・料金等所得8.9%(同9.0%)、利子所得等3.3%(同3.6%)となっている(第9図参照)。

The component ratio of each income type is as follows: employment income, 69.4% (for the previous year, 70.1%); dividend income, 14.1% (13.0%); remuneration, fee, etc., 8.9% (9.0%); interest income, etc., 3.3% (3.6%) (see Figure 9).

(第9図) 種類別の源泉徴収税額構成比

Figure 9: Breakdown of the component ratio of amount of withholding income tax by type

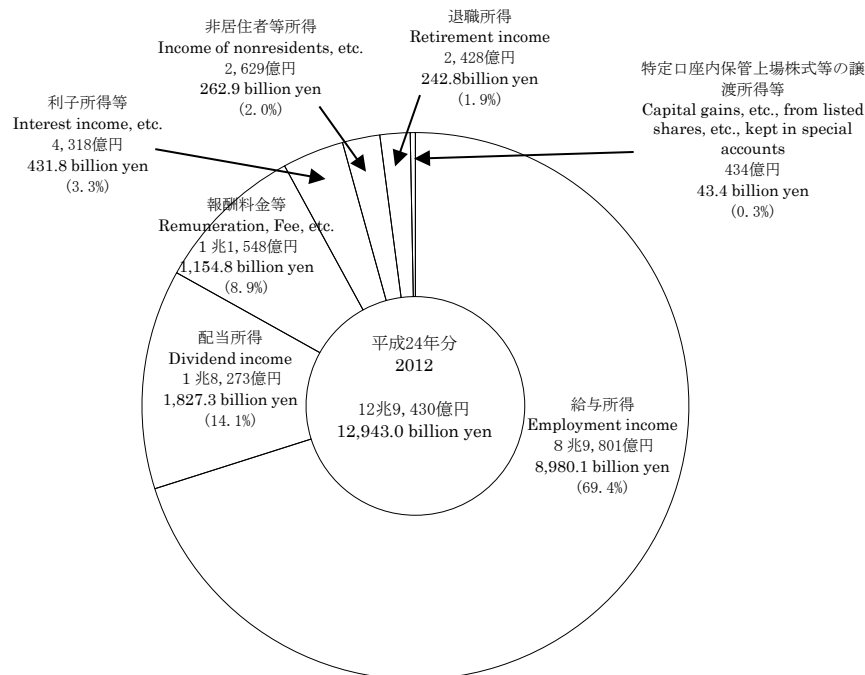

(2) 源泉徴収義務者数は、給与所得3,561千件(前年3,584千件)、報酬・料金等所得2,827千件(同2,849千件)、配当所得129千件(同127千件)となっている(第10表参照)。

The number of withholding agents is 3,561 thousand (3,584 thousand) for employment income, 2,827 thousand (2,849 thousand) for remuneration, fee, etc., and 129 thousand (127 thousand) for dividend income (see Table 10).

(第10表) 種類別の源泉徴収義務者数

Table 10: Number of withholding agents by type

区分 Type	給与所得 Employment income	報酬・料金等 Remuneration, Fee, etc.,	配当所得 Dividend income	その他 Others
	千件 Thousand	千件 Thousand	千件 Thousand	千件 Thousand
平成19年分 2007	3,810	3,043	130	80
20 2008	3,746	2,990	130	81
21 2009	3,682	2,930	127	77
22 2010	3,621	2,884	126	78
23 2011	3,584	2,849	127	77
24 2012	3,561	2,827	129	79

(注) 各年分とも、翌年6月30日現在の源泉徴収義務者数を示している。

Note: Figures for each year show the number of withholding agents as of June 30 of the following year.

(3) 平成24年分の民間給与実態統計調査結果からみると、1年を通じて勤務した給与所得者数は45,556千人(前年45,657千人)で、その平均給与は男性5,020千円(同5,038千円)、女性2,678千円(同2,679千円)となっている(第11表参照)。

According to the results of the Statistical Survey of Actual Statistics for Salary in the Private Sector in 2012, the number of employment income earners who worked through a year was 45,556 thousand (for the previous year, 45,657 thousand), and the average pay was 5,020 thousand (for the previous year, 5,038 thousand yen) for men, and 2,678 thousand yen (2,679 thousand yen) for women (see Table 11).

(第11表) 給与所得者数、平均給与

Table 11: Number of employment income earners, and average pay

区分 Type	給与所得者数 Number of employment income earners		平均給与 Average pay		
		伸び率 Growth rate	男 Male	女 Female	計 Total
	千人 Thousand	%	千円 Thousand yen	千円 Thousand yen	千円 Thousand yen
平成19年分 2007	45,425	1.3	5,422	2,712	4,372
20 2008	45,873	1.0	5,325	2,710	4,296
21 2009	45,056	△1.8	4,997	2,631	4,059
22 2010	45,520	1.0	5,074	2,693	4,120
23 2011	45,657	0.3	5,038	2,679	4,090
24 2012	45,556	△0.2	5,020	2,678	4,080

(注) 1年を通じて勤務した給与所得者について示している。

Note: Figures are concerning employment income earners in the private sector who worked through a year.

1年を通じて勤務した給与所得者45,556千人のうち、源泉徴収により所得税を納税している者は38,375千人となっている。税額は7兆2,977億円であり、納税者の給与総額に対する税額の割合は4.24%となっている（第12表参照）。

Among 45,556 thousand employment income earners, the number of those who paid withholding income tax was 38,375 thousand. The amount of tax is 7,297.7 billion yen which stands for 4.24% of the total amounts of salary of taxpayers (see Table 12).

(第12表) 給与所得者数、給与総額、税額

Table 12: Number of employment income earners, Total amounts of pay, and Amount of tax

区分 Type	給与所得者数 Number of employment income earners ①		納税者割合 Percentage of taxpayers ②/①	給与総額 Total amounts of pay		税額 Amount of tax	税額割合 Ratio of tax amounts against total amounts of salary	納税者の税額割合 Ratio of tax amounts against total amounts of salary of taxpayers	
	千人 Thousand	内 納税者数 Number of taxpayers ②		億円 100 million yen	内 納税者 For taxpayers				
平成19年分	2007	45,425	38,806	85.4	1,985,896	1,868,224	87,575	4.41	4.69
20	2008	45,873	38,365	83.6	1,970,670	1,814,087	85,551	4.34	4.72
21	2009	45,056	36,829	81.7	1,828,745	1,654,595	71,240	3.90	4.31
22	2010	45,520	37,547	82.5	1,875,455	1,699,764	72,473	3.86	4.26
23	2011	45,657	38,533	84.4	1,867,459	1,729,218	75,529	4.04	4.37
24	2012	45,556	38,375	84.2	1,858,508	1,721,294	72,977	3.93	4.24

(注) 1年を通じて勤務した給与所得者について示している。

Note: Figures are concerning employment income earners in the private sector who worked through a year.

4 法人税

Corporation tax

(1) 法人数は298万5,176社（前年297万6,513社）となっている。

また所得金額は44兆8,493億円（同36兆8,086億円）で、これに対する税額は9兆8,884億円（同9兆3,957億円）となっている（第13表参照）。

The number of corporations is 2,985,176 (for the previous year, 2,976,513). The amount of income is 44,849.3 billion yen (36,808.6 billion yen in the previous year), and the amount of tax is 9,888.4 billion yen (9,395.7)(see Table 13).

(第13表) 法人数、所得金額、税額

Table 13: Number of corporations, Amount of income, and Amount of tax

区分 Type	法人数 Number of corporations		所得金額 Amount of income		税額 Amount of tax		
	社 Number	伸び率 Growth rate	億円 100 million yen	伸び率 Growth rate	億円 100 million yen	伸び率 Growth rate	
平成19年度	FY2007	3,003,248	-	581,035	-	143,089	-
20	2008	3,001,886	△ 0.0	371,681	△ 36.0	94,737	△ 33.8
21	2009	2,998,089	△ 0.1	332,592	△ 10.5	85,528	△ 9.7
22	2010	2,977,852	△ 0.7	356,851	7.3	92,383	8.0
23	2011	2,976,513	△ 0.0	368,086	3.1	93,957	1.7
24	2012	2,985,176	0.3	448,493	21.8	98,884	5.2

(注) 1 各年度とも、翌年6月30日現在における法人数及びその年の4月1日から翌年3月31日までに事業年度が終了した法人の所得金額及び税額について示している。

2 平成19年度から集計対象期間を変更したため、累年比較における伸び率の欄は「-」と表示している。

3 法人数は法人課税課調

Notes:1 For each year, the number of corporations as of June 30 of the following year, and income and tax amount of the corporation whose administrative business year ended between April 1 of the year and March 31 of the following year are described.

2 Since the counting period has been changed from 2007, the table shows "-" in the columns of the growth rate.

3 The number of corporations was identified by the Corporate Taxation Division.

法人数298万5,176社のうち、内国法人は297万9,666社（前年297万1,035社）で、これを種類別にみると、普通法人287万3,203社（同286万5,264社）、協同組合等4万4,704社（同4万5,227社）、公益法人等4万8,622社（同4万7,585社）となっている（第14表参照）。

Among 2,985,176 corporations, domestic corporations amount to 2,979,666 (for the previous year, 2,971,035) which includes 2,873,203 (2,865,264) ordinary corporations, 44,704 (45,227) cooperative associations, etc., and 48,622 (47,585) corporation in public interest, etc. (see Table 14).

(第14表) 種類別法人数

Table 14: Number of corporations by type

区 分 Type		内国法人 Domestic corporations	普通法人 Ordinary corporations	協同組合等 Cooperative associations, etc.	公益法人等 Corporation in public interest, etc.	人格のない社 団等 Association without judicial personality, etc.
平成19年度	FY2007	2,997,529	2,892,567	48,594	43,278	13,090
20	2008	2,995,952	2,890,928	47,635	44,331	13,058
21	2009	2,992,221	2,886,807	46,882	45,490	13,042
22	2010	2,972,238	2,866,659	45,956	46,665	12,958
23	2011	2,971,035	2,865,264	45,227	47,585	12,959
24	2012	2,979,666	2,873,203	44,704	48,622	13,137

資料：法人課税課調

Source: Identified by the Corporate Taxation Division

- (2) 平成24年度分の会社標本調査結果からみると、稼働中の内国普通法人は253万5,272社（前年257万8,593社）となっている。平成24年度分の法人253万5,272社から、連結子法人（9,288社）を除いた252万5,984社のうち、欠損法人は177万6,253社（前年185万9,012社）で、その割合（欠損法人割合）は70.3%となっている（第15表参照）。

According to the results of the 2012 Corporation Sample Survey, the number of operating domestic ordinary corporations was 2,535,272(2,578,593 in the previous year). 1,776,253 corporations out of 2,525,984 which is the total 2,535,272 corporations in 2012 minus 9,288 consolidated subsidiaries, are in deficit (1,859,012 in the previous year). The percentage of corporations in deficit is 70.3%(see Table 15).

(第15表) 法人数、欠損法人、欠損法人割合

Table 15: Number of corporations, Corporations in deficit, and Deficit corporation ratio

区 分 Type		法人数 Number of corporations	利益法人数 Number of corporations in profit	欠損法人数 Number of corporations in deficit	欠損法人 割 合 Deficit corporation ratio
平成19年度	FY2007	2,588,084	852,627	1,735,457	67.1
20	2008	2,597,108	740,533	1,856,575	71.5
21	2009	2,610,709	710,552	1,900,157	72.8
22	2010	2,580,354	702,553	1,877,801	72.8
23	2011	2,570,490	711,478	1,859,012	72.3
24	2012	2,525,984	749,731	1,776,253	70.3

(注) 1 各年分とも、稼働中の内国普通法人について示している。

2 連結申告を行った法人については、1グループを1社として集計している。

Note: 1 Figures for each year are concerning domestic corporations in operation.

2 A corporate group is considered as a corporation for those corporations that have adopted the consolidated declaration system.

営業収入金額は1,386兆1,038億円（前年1,275兆6,237億円）で、このうち、利益計上法人についてみると、営業収入金額は1,018兆1,159億円（前年767兆968億円）、所得金額は40兆7,636億円（同33兆9,403億円）、営業収入金額に対する所得金額の割合（所得率）は4.0%となっている（第16表参照）。

The amount of operating revenue is 1,386,103.8 billion yen (1,275,623.7 billion yen in the previous year). With respect to corporations with declared profit, the amount of operating revenue is 1,018,115.9 billion yen in the previous year, and the amount of income is 40,763.6 billion yen (33,940.3 billion yen in the previous year). The ratio of the amount of income to the amount of operating revenue (income ratio) is 4.0% (see Table 16).

(第16表) 営業収入金額、所得金額、所得率

Table 16: Amount of operating revenue, Amount of income, and Income ratio

区分 Type	営業収入金額 Amount of operating revenue		うち利益計上法人 Corporations with declared profit				
			営業収入 金額 Amount of operating revenue		所得 金額 Amount of income		所得率 Income ratio
	伸び率 Growth rate		伸び率 Growth rate		伸び率 Growth rate		
	億円 100 million yen	%	億円 100 million yen	%	億円 100 million yen	%	%
平成19年度 FY2007	15,628,935	1.3	11,432,973	1.6	551,829	△ 0.7	4.8
20 2008	14,195,138	△ 9.2	8,345,336	△ 27.0	352,209	△ 36.2	4.2
21 2009	13,241,457	△ 6.7	7,415,003	△ 11.1	303,024	△ 14.0	4.1
22 2010	13,531,278	2.2	7,548,459	1.8	324,351	7.0	4.3
23 2011	12,756,237	△ 5.7	7,670,968	1.6	339,403	4.6	4.4
24 2012	13,861,038	8.7	10,181,159	32.7	407,636	20.1	4.0

5 相続税

Inheritance tax

- (1) 平成24年分の相続人数は14万7,920人（前年14万6,270人）、被相続人は5万2,572人（同5万1,559人）で、前年に比べて相続人は1,650人（伸び率1.1%）増加し、被相続人は1,013人（同2.0%）増加している。

また、相続税の課税価格は10兆7,718億円（前年10兆7,468億円）、納付税額は1兆2,446億円（同1兆2,516億円）で、前年に比べて課税価格は250億円（伸び率0.2%）増加、納付税額は71億円（同△0.6%）減少している（第17表参照）。

For 2012, the number of heirs is 147,920, which is 1,650 more (rate of increase: 1.1%) than the previous year (146,270) and the number of ancestors is 52,572, which is 1,013 more (rate of increase: 2.0%) than the previous year (51,559).

The taxable amount of inheritance tax is 10,771.8 billion yen, which is 25.0 billion yen more (rate of increase: 0.2%) than the previous year (10,746.8 billion yen) and the amount of tax payment is 1,244.6 billion yen, which is 7.1 billion yen less (rate of increase: -0.6%) than the previous year (1,251.6 billion yen) (see Table 17).

(第17表) 相続人数、課税価格、納付税額、被相続人数

Table 17: Number of heirs, Taxable amount, Amount of tax payment, and Number of ancestors

区分 Type	相続人 Number of heirs		課税価格 Taxable amount		納付税額 Amount of tax payment		被相続人数 Number of ancestors	
		伸び率 Growth rate		伸び率 Growth rate		伸び率 Growth rate		伸び率 Growth rate
	人 Person	%	億円 100 million yen	%	億円 100 million yen	%	人 Person	%
平成19年分 2007	137,957	2.4	106,557	2.4	12,666	3.5	46,820	3.6
20 2008	139,695	1.3	107,482	0.9	12,517	△ 1.2	48,016	2.6
21 2009	134,493	△ 3.7	101,230	△ 5.8	11,632	△ 7.1	46,439	△ 3.3
22 2010	143,287	6.5	104,630	3.4	11,753	1.0	49,891	7.4
23 2011	146,270	2.1	107,468	2.7	12,516	6.5	51,559	3.3
24 2012	147,920	1.1	107,718	0.2	12,446	△ 0.6	52,572	2.0

- (2) 相続税の取得財産価額を種類別に見ると、土地5兆3,699億円(構成比45.8%)、現金・預貯金等2兆9,988億円(同25.6%)、有価証券1兆4,351億円(同12.2%)となっている(第18図参照)。

Breakdown of the values of properties acquired as inheritance tax base by type is as follows: land, 5,369.9 billion yen (component ratio: 45.8%); cash, deposit, etc., 2,998.8 billion yen (25.6%); securities, 1,435.1 billion yen (12.2%) (see Figure 18).

(第18図) 相続税の種類別取得財産価額

Figure 18: Breakdown of the values of properties acquired as inheritance tax base by type

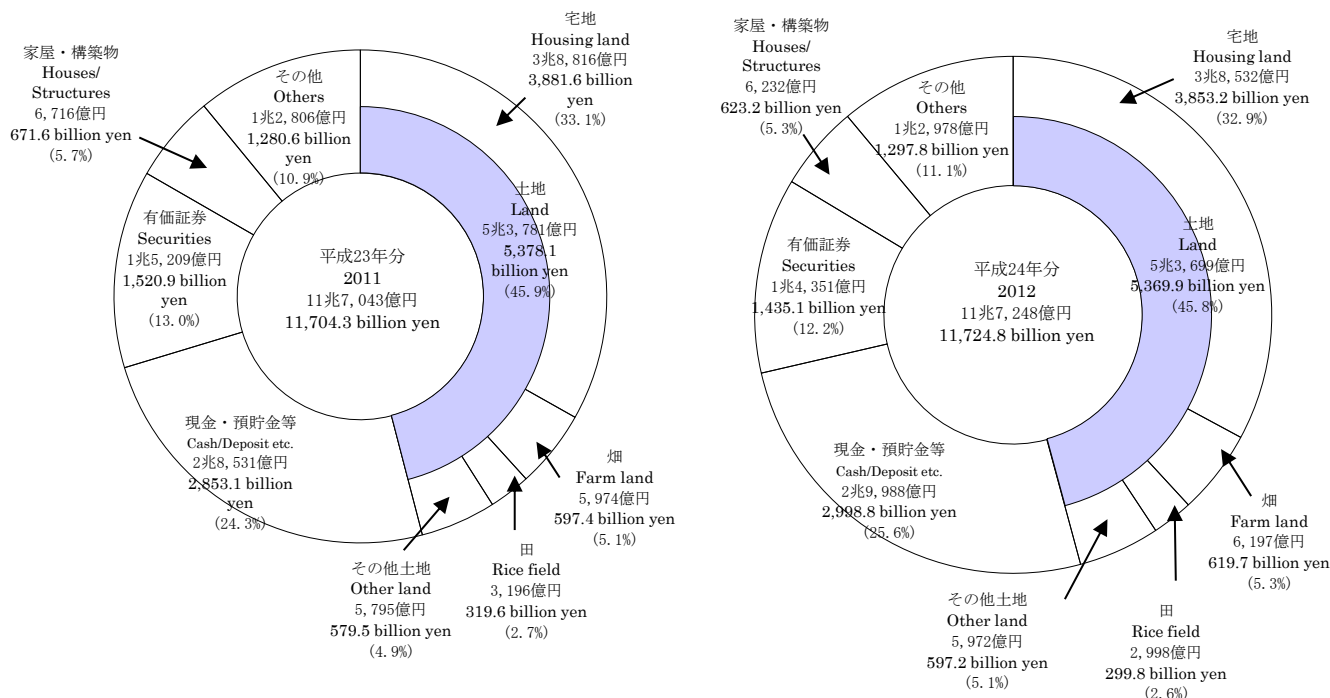

6 贈与税

Gift tax

- (1) 平成24年中に贈与を受けた者は35万5,924人(前年34万243人)で、前年に比べて1万5,681人(伸び率4.6%)増加している。また、贈与税の取得財産価額は1兆5,798億円(前年1兆6,248億円)、納付税額は1,288億円(同1,362億円)で、前年に比べて取得財産価額は451億円(伸び率△2.8%)減少、納付税額は74億円(同△5.5%)減少している(第19表参照)。

The number of persons who received gifts during 2012 is 355,924, which is 15,681 more (rate of increase: 4.6%) than the previous year (340,243). The amount of values of properties acquired as gift is 1,579.8 billion yen, which is 45.1 billion yen less (rate of increase: -2.8%) than the previous year (1,624.8 billion yen) and the amount of tax payment is 128.8 billion yen, which is 7.4 billion yen less (rate of increase: -5.5%) than the previous year (136.2 billion yen) (see Table 19).

(第19表) 贈与を受けた者数、取得財産価額、納付税額

Table 19: Number of recipients of gifts, Amount of values of properties acquired, and Amount of tax payment

区分 Type	贈与を受けた者数 Number of recipients of gifts	伸び率 Growth rate	取得財産価額 Amount of values of properties acquired		納付税額 Amount of tax payment		
			億円 100 million yen	伸び率 Growth rate	億円 100 million yen	伸び率 Growth rate	
平成19年分	人 Person	%	億円 100 million yen	%	億円 100 million yen	%	
2007	358,832	△ 3.0	20,538	1.2	1,074	△ 9.3	
20	2008	325,060	△ 9.4	17,581	△ 14.4	1,039	△ 3.2
21	2009	310,944	△ 4.3	16,299	△ 7.3	1,018	△ 2.1
22	2010	310,324	△ 0.2	15,291	△ 6.2	1,292	26.9
23	2011	340,243	9.6	16,248	6.3	1,362	5.4
24	2012	355,924	4.6	15,798	△ 2.8	1,288	△ 5.5

(2) 贈与税の取得財産価額を種類別に見ると、暦年課税分は土地2,876億円(構成比27.9%)、現金預貯金等4,080億円(同39.6%)、有価証券2,251億円(同21.9%)、相続時精算課税分は土地2,319億円(同42.3%)、現金預貯金等1,969億円(同35.9%)、有価証券736億円(同13.4%)となっている(第20図参照)。

Breakdown of the values of properties acquired as gift tax base by type is as follows:

Calendar-Year Taxation: land, 287.6 billion yen (component ratio: 27.9%); cash, deposit, etc., 408.0 billion yen (39.6%); securities, 225.1 billion yen (21.9%) .

Taxation System for Settlement at the Time of Inheritance: land, 231.9 billion yen (component ratio: 42.3%); cash/deposit, etc., 196.9 billion yen (35.9%); securities, 73.6 billion yen (13.4%)(see Figure 20).

(第20図) 贈与税の種類別取得財産価額

Figure 20: Breakdown of the values of properties acquired as gift tax base by type

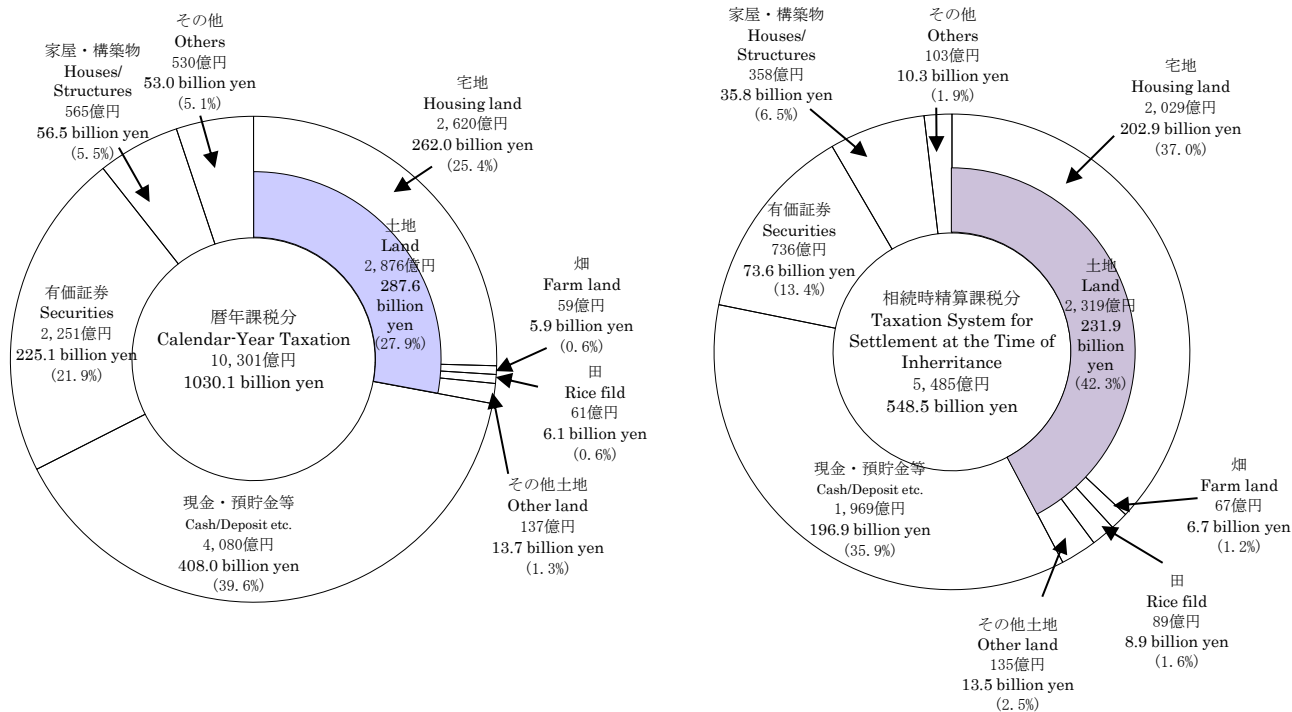

7 消費税

Consumption tax

平成24年度分の消費税の納税申告件数は2,986千件（前年3,066千件）、納税申告額は9兆3,135億円（同9兆3,039億円）となっている。一方、還付申告件数は138千件（同143千件）、還付税額は1兆9,181億円（同2兆190億円）となっている。また、平成25年3月末現在の消費税の課税事業者届出件数は3,173千件（同3,197千件）、課税事業者選択届出件数は81千件（同80千件）、新設法人に該当する旨の届出件数は13千件（同13千件）となっている（第21表参照）。

The number of tax returns of consumption tax for FY 2012 is 2,986 thousand (for the previous year, 3,066 thousand) and the amount of declared tax is 9,313.5 billion yen (9,303.9 billion yen).

The number of refund returns is 138 thousand (143 thousand), and the amount of refund tax is 1,918.1 billion yen (2,019.0 billion yen).

As of March 31 in 2013, the number of notifications of taxable enterprises status for Consumption tax is 3,173 thousand (3,197 thousand), the number of notifications of choosing taxable enterprises status for Consumption tax is 81 thousand (80 thousand), and the number of notifications of being qualified for a newly established corporation is 13 thousand (13 thousand) (see Table 21).

（第21表）消費税の申告件数、納税申告額、還付税額、課税事業者等届出件数

Table 21: Number of tax returns, Amount of declared tax, Amount of refund tax, and Number of taxable enterprises status for Consumption tax, etc.

区 分 Type	納 税 申告件数 Number of tax returns	納税申告額 Amount of declared tax	還 付 申告件数 Number of refund returns	還付税額 Amount of refund tax	課税事業者 届出件数 Number of notifications of taxable enterprises status for Consumption tax	課税事業者 選択届出件数 Number of notifications of choosing taxable enterprises status for Consumption tax	新設法人に該当す る旨の届出件数 Number of notifications of being qualified for a newly established corporation
	千件 Thousand	億円 100 million yen	千件 Thousand	億円 100 million yen	千件 Thousand	千件 Thousand	千件 Thousand
平成19年度 FY2007	3,424	99,786	156	27,521	3,583	85	33
20 2008	3,377	97,264	161	24,801	3,524	87	25
21 2009	3,332	96,484	161	18,252	3,406	89	18
22 2010	3,234	95,145	151	20,271	3,271	84	15
23 2011	3,066	93,039	143	20,190	3,197	80	13
24 2012	2,986	93,135	138	19,181	3,173	81	13

（注）処理事績を含む。

Note: Cases processed (correction, determination, etc.) are included.

8 酒 税

Liquor tax

- (1) 平成24年度における酒税の税額は1兆2,710億円（前年1兆2,939億円）で、前年に比べて229億円（伸び率△1.8%）減少している。また、販売（消費）数量は854万kl（前年850万kl）で、前年に比べて4万kl（伸び率0.4%）増加している（第22表参照）。

The amount of liquor tax for FY 2012 is 1,271.0 billion yen, which is 22.9 billion yen less (rate of increase: -1.8%) than the previous year (1,293.9 billion yen).

The volume of sales (consumption) is 8538 thousand kl, which is 36 thousand kl more (rate of increase: 0.4%) than the previous year (8,501 thousand kl) (see Table 22).

（第22表）酒税の税額、販売（消費）数量

Table 22: Amount of liquor tax, Volume of sales (consumption)

区 分 Type	税 額		販売数量 (消 費)	
	Amount of tax	伸び率 Growth rate	Volume of sales (consumption)	伸び率 Growth rate
	億円 100 million yen	%	Kl	%
平成19年度 FY2007	14,713	△ 1.3	8,761,360	△ 1.1
20 2008	14,074	△ 4.3	8,518,989	△ 2.8
21 2009	13,599	△ 3.4	8,537,132	0.2
22 2010	13,258	△ 2.5	8,514,765	△ 0.3
23 2011	12,939	△ 2.4	8,501,212	△ 0.2
24 2012	12,710	△ 1.8	8,537,587	0.4

(2) 税額を品目等別に前年と比べると、リキュールは1,493億円から1,548億円（構成比12.2%）へと54億円（伸び率3.6%）、ウイスキー及びブランデーは314億円から320億円（構成比2.5%）へと6億円（伸び率1.8%）増加している。

これに対し、ビールは6,196億円から6,075億円（構成比47.8%）へと121億円（伸び率△2.0%）、しょうちゅうは2,134億円から2,110億円（構成比16.6%）へと24億円（伸び率△1.1%）、発泡酒は1,138億円から1,046億円（構成比8.2%）へと92億円（伸び率△8.1%）、清酒は695億円から671億円（構成比5.3%）へと24億円（伸び率△3.5%）それぞれ減少している（第23図参照）。

Compared to the previous year, the amount of tax revenue by item of alcoholic beverage changed as follows: liquor increased by 5.4 billion yen (rate of increase: 3.6%) from 149.3 billion yen to 154.8 billion yen (component ratio: 12.2%); Whisky and Brandy increased by 0.6 billion yen (rate of increase: 1.8%) from 31.4 billion yen to 32.0 billion yen (component ratio: 2.5%).

Beer decreased by 12.1 billion yen (rate of increase: -2.0%) from 619.6 billion yen to 607.5 billion yen (component ratio: 47.8%); *Shochu* (Japanese white distilled liquor) decreased by 2.4 billion yen (rate of increase: -1.1%) from 213.4 billion yen to 211.0 billion yen (component ratio: 16.6%); Sparkling liquor decreased by 9.2 billion yen (rate of increase: -8.1%) from 113.8 billion yen to 104.6 billion yen (component ratio: 8.2%); Sake decreased by 2.4 billion yen (rate of increase: -3.5%) from 69.5 billion yen to 67.1 billion yen (component ratio: 5.3%) (see Figure 23).

(第23図) 品目等別の税額

Figure 23: Amount of tax revenue by item of alcoholic beverage

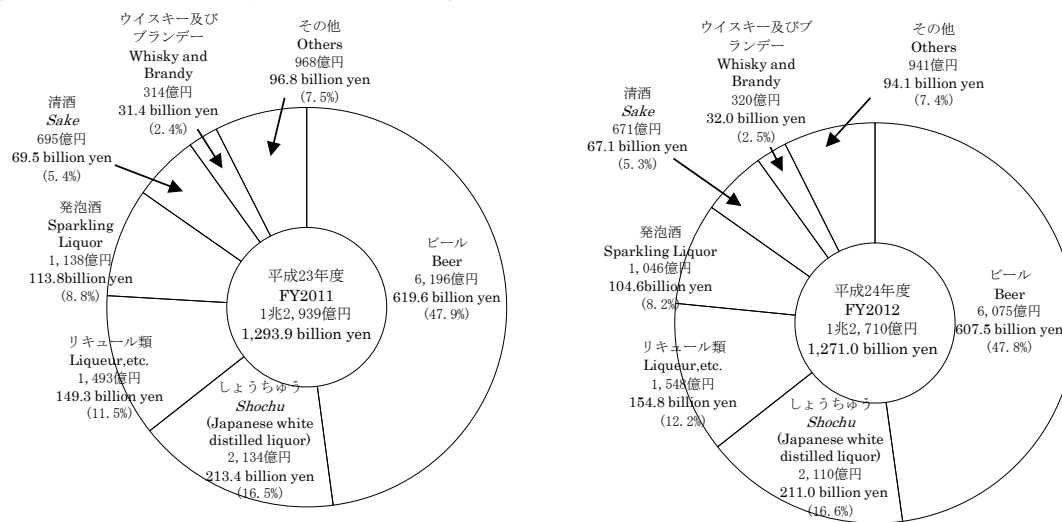

(3) 販売（消費）数量の状況を品目等別に前年と比べると、リキュールは187万klから197万kl（構成比23.1%）へと10万kl（伸び率5.5%）、ウイスキー及びブランデーは10万klから11万kl（構成比1.2%）へと1万kl（伸び率2.0%）増加している。

これに対し、ビールは269万klから268万kl（構成比31.4%）へと1万kl（伸び率△0.2%）、発泡酒は84万klから78万kl（構成比9.2%）へと6万kl（伸び率△6.8%）、しょうちゅうは92万klから91万kl（構成比10.6%）へと1万kl（伸び率△1.0%）その他の醸造酒は79万klから75万kl（構成比8.8%）へと4万kl（伸び率△4.9%）、清酒は60万klから59万kl（構成比6.9%）へと1万kl（伸び率△1.4%）減少している（第24図参照）。

Compared to the previous year, the volume of sales (consumption) by item of alcoholic beverage changed as follows: Liqueur, etc increased by 0.1 million kl (rate of increase: 5.5%) from 1.87 million kl to 1.97 million kl (component ratio: 23.1%); Whisky and Brandy increased by 0.01 million kl (rate of increase: 2.0%) from 0.10 million kl to 0.11 million kl (component ratio: 1.2%).

Beer decreased by 0.01 million kl (rate of increase: -0.2%) from 2.69 million kl to 2.68 million kl (component ratio: 31.4%); Sparkling liquor decreased by 0.06 million kl (rate of increase: -6.8%) from 0.84 million kl to 0.78 million kl (component ratio: 9.2%); *Shochu* decreased by 0.01 million kl (rate of increase: -1.0%) from 0.92 million kl to 0.91 million kl (component ratio: 10.6%); Other brewed liquors decreased by 0.04 million kl (rate of increase: -4.9%) from 0.79 million kl to 0.75 million kl (component ratio: 8.8%); Sake decreased by 0.01 million kl (rate of increase: -1.4%) from 0.60 million kl to 0.59 million kl (component ratio: 6.9%) (see Figure 24).

(第24図) 品目等別の販売（消費）数量

Figure 24: Volume of sales (consumption) by item of alcoholic beverage

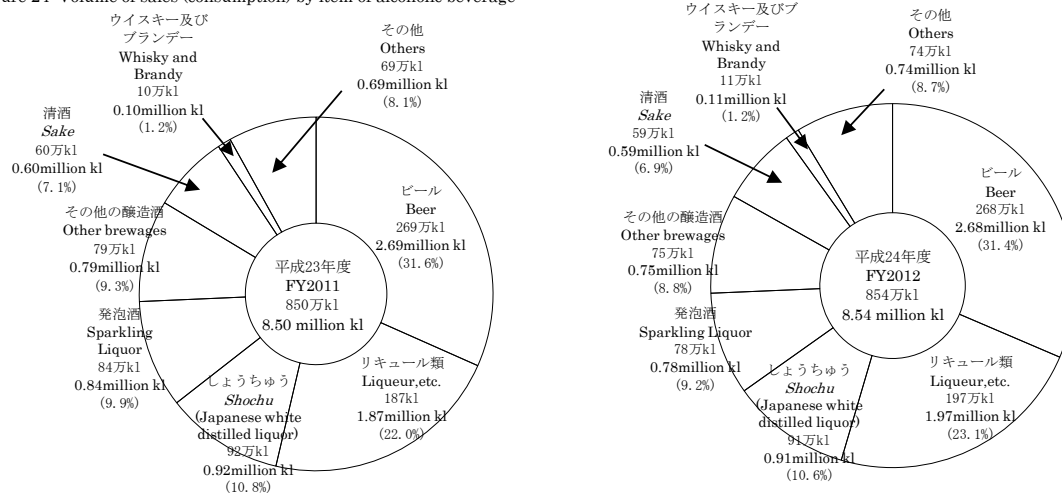

9 たばこ税及びたばこ特別税

Tobacco tax and special tobacco surtax

平成24年度におけるたばこ税及びたばこ特別税(税関分を除く)の課税数量は、1,169億本(前年1,098億本)、税額は6,902億円(同6,504億円)で、前年に比べて課税数量で72億本(伸び率6.6%)、税額で398億円(同6.1%)増加している(第25表参照)。

The taxable quantity of tobacco tax and special tobacco surtax (figures for custom house are not included) in FY 2012 is 116.9 billion pieces, which is 7.2 billion pieces more (rate of increase:6.6%) than the previous year (109.8 billion pieces).

And the amount of tax is 690.2 billion yen, which is 39.8 billion yen more (6.1%) than the previous year (650.4 billion yen)(see Table 25).

(第25表) たばこ税及びたばこ特別税の課税数量、税額

Table 25: Taxable quantity of tobacco tax and special tobacco surtax

区分 Type		課税数量 Taxable quantity	伸び率		税額 Amount of tax	伸び率	
				伸び率 Growth rate			伸び率 Growth rate
		億本 100 million pieces		%	億円 100 million yen		%
平成19年度	FY2007	1,695	△	4.6	7,325	△	0.7
20	2008	1,617	△	4.6	6,985	△	4.6
21	2009	1,528	△	5.5	6,598	△	5.5
22	2010	1,391	△	8.9	6,590	△	0.1
23	2011	1,098	△	21.1	6,504	△	1.3
24	2012	1,169		6.6	6,902		6.1

10 揮発油税及び地方揮発油税

Gasoline tax and local gasoline tax

平成24年度における揮発油税及び地方揮発油税(税関分を除く)の課税数量は、53,283千kl(前年54,145千kl)、税額は2兆8,620億円(同2兆9,084億円)で、前年に比べて課税数量で863千kl(伸び率△1.6%)減少し、税額で464億円(同△1.6%)減少している(第26表参照)。

The taxable volume of gasoline tax and local gasoline tax (except for that of the custom house) in FY 2012 is 53,283 thousand kl (for the previous year, 54,145 thousand kl), which is 863 thousand kl less (rate of increase -1.6%) than the previous year. And the amount of tax is 2,862.0 billion yen, which is 46.4 billion yen less (-1.6%) than previous year (2,908.4 billion yen) (see Table 26).

(第26表) 揮発油税及び地方揮発油税の課税数量、税額

Table 26: Taxable volume and Amount of tax of gasoline tax and local gasoline tax

区分 Type		課税数量 Taxable volume	伸び率		税額 Amount of tax	伸び率	
				伸び率 Growth rate			伸び率 Growth rate
		千kl Thousand KL		%	億円 100 million yen		%
平成19年度	FY2007	58,101	△	1.4	31,213	△	1.4
20	2008	55,680	△	4.2	28,472	△	8.8
21	2009	55,646	△	0.1	29,892		5.0
22	2010	55,992		0.6	30,077		0.6
23	2011	54,145	△	3.3	29,084	△	3.3
24	2012	53,283	△	1.6	28,620	△	1.6

11 航空機燃料税

Aviation fuel tax

平成24年度における航空機燃料税の課税数量は4,700千kl(前年4,445千kl)、税額は741億円(同726億円)で、前年に比べて課税数量で255千kl(伸び率5.7%)、税額で15億円(同2.1%)増加している(第27表参照)。

The taxable volume of aviation fuel tax in FY 2012 is 4,700 thousand kl, which is 255 thousand kl more (rate of increase:5.7%) than the previous year (4,445 thousand kl). And the amount of tax is 74.1 billion yen, which is 1.5 billion yen more (2.1%) than the previous year (72.6 billion yen)(see Table 27).

(第27表) 航空機燃料税の課税数量、税額

Table 27: Taxable volume and Amount of tax of aviation fuel tax

区分 Type		課税数量 Taxable volume	伸び率		税額 Amount of tax	伸び率	
				伸び率 Growth rate			伸び率 Growth rate
		千kl Thousand KL		%	億円 100 million yen		%
平成19年度	FY2007	5,257	△	1.8	1,213	△	2.1
20	2008	5,024	△	4.4	1,154	△	4.8
21	2009	4,761	△	5.2	1,090	△	5.6
22	2010	4,571	△	4.0	1,043	△	4.2
23	2011	4,445	△	2.8	726	△	30.4
24	2012	4,700		5.7	741		2.1

12 石油ガス税

Liquefied petroleum gas tax

平成24年度における石油ガス税の課税数量は1,231千t（前年1,295千t）、税額は215億円（同226億円）で、前年に比べて課税数量で64千t（伸び率△5.0%）、税額で10億円（同△4.6%）減少している（第28表参照）。

The taxable volume of Liquefied petroleum gas tax in FY 2012 is 1,231 thousand ton, which is 64 thousand ton less (rate of increase:-5.0%) than the previous year (1,295 thousand ton). And the amount of tax is 21.5 billion yen, which is 1.0 billion yen less (-4.6%) than the previous year (22.6 billion yen) (see Table 28).

(第28表) 石油ガス税の課税数量、税額

Table 28: Taxable volume of Liquefied petroleum gas tax

区 分 Type		課税数量 Taxable volume	税 額		
			伸び率 Growth rate	伸び率 Growth rate	
		千 t Thousand ton	%	億円 100 million yen	%
平成19年度	FY2007	1,570	△ 1.5	275	△ 1.5
20	2008	1,486	△ 5.4	260	△ 5.3
21	2009	1,409	△ 5.1	247	△ 5.1
22	2010	1,370	△ 2.8	240	△ 2.8
23	2011	1,295	△ 5.5	226	△ 5.8
24	2012	1,231	△ 5.0	215	△ 4.6

13 石油石炭税

Petroleum and coal tax

平成24年度における石油石炭税（税関分を除く）の課税数量は、原油分が779千kl（前年845千kl）、ガス状炭化水素分が3,406千t（同3,180千t）、石炭分が1,849千t（同1,825千t）で、前年に比べて原油分は67千kl（伸び率△7.9%）減少し、ガス状炭化水素分は225千t（同7.1%）増加し、石炭分は24千t（同1.3%）増加している。税額は原油分が16.7億円（前年17.3億円）、ガス状炭化水素分が40.7億円（同34.6億円）、石炭分が14.5億円（同12.8億円）で、前年に比べて原油分は0.6億円（伸び率△3.2%）減少し、ガス状炭化水素分は6.1億円（同17.5%）増加し、石炭分は1.8億円（同13.9%）増加している（第29表参照）。

The taxable volume of petroleum and coal tax (figures for custom house not included) for FY 2012 is as follows: crude oil decreased by 67 thousand kiloliter (rate of increase of -7.9%) from 845 thousand kiloliter in the previous year to 779 thousand kl; gaseous hydrocarbons decreased by 225 thousand tons (7.1%) from 3,180 thousand tons in the previous year to 3,406 thousand tons; coal increased by 24 thousand tons (1.3%) from 1,825 thousand tons in the previous year to 1,849 thousand tons. The tax amounts are as follows: crude oil decreased by 0.06 billion yen (rate of increase -3.2%) from 1.73 billion yen in the previous year to 1.67 billion yen; gaseous hydrocarbons decreased by 0.61 billion yen (17.5%) from 3.46 billion yen in the previous year to 4.07 billion yen; coal increased by 0.18 billion yen (13.9%) from 1.28 billion yen in the previous year to 1.45 billion yen (see Table 29).

(第29表) 石油石炭税の課税数量、税額

Table 29: Taxable volume of Petroleum and coal tax

区 分 type		課税数量 Taxable volume	税 額		
			伸び率 Growth rate	伸び率 Growth rate	
		千kl Thousand KL	%	億円 100 million yen	%
原 油 crude oil					
平成19年度	FY2007	988	8.0	20.2	8.0
20	2008	988	△ 0.0	20.2	△ 0.0
21	2009	929	△ 6.0	19.0	△ 6.0
22	2010	861	△ 7.3	17.6	△ 7.3
23	2011	845	△ 1.8	17.3	△ 1.8
24	2012	779	△ 7.9	16.7	△ 3.2
ガス状炭化水素 gaseous hydrocarbons					
平成19年度	FY2007	2,792	12.4	29.8	25.2
20	2008	2,761	△ 1.1	29.8	△ 0.1
21	2009	3,134	13.5	33.9	13.6
22	2010	3,339	6.5	36.1	6.5
23	2011	3,180	△ 4.7	34.6	△ 4.0
24	2012	3,406	7.1	40.7	17.5
石 炭 coal					
平成19年度	FY2007	1,675	0.8	11.3	48.2
20	2008	1,891	12.9	13.2	16.8
21	2009	1,587	△ 16.1	11.1	△ 16.1
22	2010	1,534	△ 3.3	10.7	△ 3.3
23	2011	1,825	18.9	12.8	18.9
24	2012	1,849	1.3	14.5	13.9

14 印紙税

Stamp tax

平成24年度における印紙税（現金納付分）の税額は1,896億円（前年1,916億円）、納税人員は165千人（同166千人）で、前年に比べて税額で19億円（伸び率△1.0%）、納税人員で1.1千人（同△0.7%）減少している（第30表参照）。

The amount of stamp tax (for the part paid in cash) in FY 2012 is 189.6 billion yen, which is 1.9 billion yen less (rate of increase: -1.0%) than the previous year (191.6 billion yen).

The number of taxpayers decreased by 11 thousand from the previous year (166 thousand) to 165 thousand (see Table 30).

(第30表) 印紙税の税額、納税人員

Table 30: Amount of stamp tax and Number of taxpayers

区 分 Type		税 額		納税人員	
		Amount of tax	伸び率 Growth rate	Number of taxpayers	伸び率 Growth rate
		億円 100 million yen	%	千人 Thousand	%
平成19年度	FY2007	2,144	6.5	189	0.2
20	2008	2,148	0.2	189	0.1
21	2009	2,001	△ 6.9	171	△ 9.5
22	2010	1,964	△ 1.8	166	△ 3.0
23	2011	1,916	△ 2.5	166	△ 0.4
24	2012	1,896	△ 1.0	165	△ 0.7

15 電源開発促進税

Promotion of power-resources development tax

平成24年度における電源開発促進税の課税電力量は8,800億kWh（前年8,870億kWh）、税額は3,300億円（同3,326億円）で、前年に比べて課税電力量で70億kWh（伸び率△0.8%）、税額で26億円（同△0.8%）減少している（第31表参照）。

The taxable volume of electricity sold of promotion of power-resources development tax in FY 2012 is 880.0 billion kWh, which is 7.0 billion kWh less (rate of increase:-0.8%) than the previous year (887.0 billion kWh).

And the amount of tax is 330.0 billion yen, which is 2.6 billion yen less (-0.8%) than the previous year (332.6 billion yen)(see Table 31).

(第31表) 電源開発促進税の電力量、税額

Table 31: Taxable volume of electricity sold and Amount of promotion of power-resources development tax

区 分 type		販売電気 の電力量		税 額	
		Taxable volume of electricity sold	伸び率 Growth rate	Amount of tax	伸び率 Growth rate
		億kWh 100 million kWh	%	億円 100 million yen	%
平成19年度	FY2007	9,344	3.0	3,523	△ 2.9
20	2008	9,172	△ 1.8	3,439	△ 2.4
21	2009	8,736	△ 4.8	3,276	△ 4.8
22	2010	9,318	6.7	3,494	6.7
23	2011	8,870	△ 4.8	3,326	△ 4.8
24	2012	8,800	△ 0.8	3,300	△ 0.8

16 国税徴収

Collection of national tax

- (1) 平成24年度における国税の徴収決定済額は、48兆8,608億円(前年47兆3,565億円)で、前年に比べて1兆5,042億円(伸び率3.2%)増加している(第32表参照)。

The amount determined for collection of national tax in FY 2012 is 48,860.8 billion yen, which is 1,504.2 billion yen more (rate of increase: 3.2%) than the previous year (47,356.5 billion yen)(see Table 32).

(第32表) 国税の徴収決定済額

Table 32: Amount determined for collection of national tax

区 分 Type	平成23年度 FY2011	構成比 Component ratio	平成24年度 FY2012	構成比 Component ratio	伸び率 Growth rate
	億円 100 million yen	%	億円 100 million yen	%	%
源泉所得税 Withholding income tax	131,563	27.8	135,382	27.7	2.9
源泉所得税及復興特別所得税 Withholding Income Tax and Special Income Tax for Reconstruction	-	-			
消費税及地方消費税 Consumption tax and local consumption tax	130,610	27.6	130,295	26.7	△ 0.2
消費税 Consumption tax					
法人税 Corporation tax	105,298	22.2	110,410	22.6	4.9
揮発油税及地方揮発油税 Gasoline tax and local gasoline tax	31,456	6.6	30,988	6.3	△ 1.5
揮発油税及地方道路税 Gasoline tax and local road tax					
申告所得税 Self-assessment income tax	30,300	6.4	30,466	6.2	0.5
申告所得税及復興特別所得税 Self-assessed Income Tax and Special Income Tax for Reconstruction	-	-			
相続税 Inheritance tax	17,603	3.7	17,541	3.6	△ 0.4
酒の税 Liquor tax	12,967	2.7	12,729	2.6	△ 1.8
その他 Others	13,770	2.9	20,797	4.3	51.0
合 計 Grand Total	473,565	100.0	488,608	100.0	3.2

(注) 「相続税」には贈与税を含む。

Note: Inheritance tax includes gift tax.

- (2) 国税局別に徴収決定済額をみると、東京国税局23兆3,832億円(構成比47.9%)、大阪国税局7兆2,353億円(14.8%)、名古屋国税局4兆9,618億円(10.2%)、関東信越国税局3兆7,727億円(7.7%)となっている(第33図参照)。

Breakdown of the amount determined for collection of national tax by Regional Taxation Bureaus is as follows: Tokyo, 23,383.2 billion yen (component ratio: 47.9%); Osaka, 7,235.3 billion yen (14.8%); Nagoya, 4,961.8 billion yen (10.2%); Kanto Shinetsu, 3,772.7 billion yen (7.7%)(see Figure 33).

(第33図) 国税局別の徴収決定済額

Figure 33: Breakdown of the amount determined for collection of national tax by Regional Taxation Bureaus

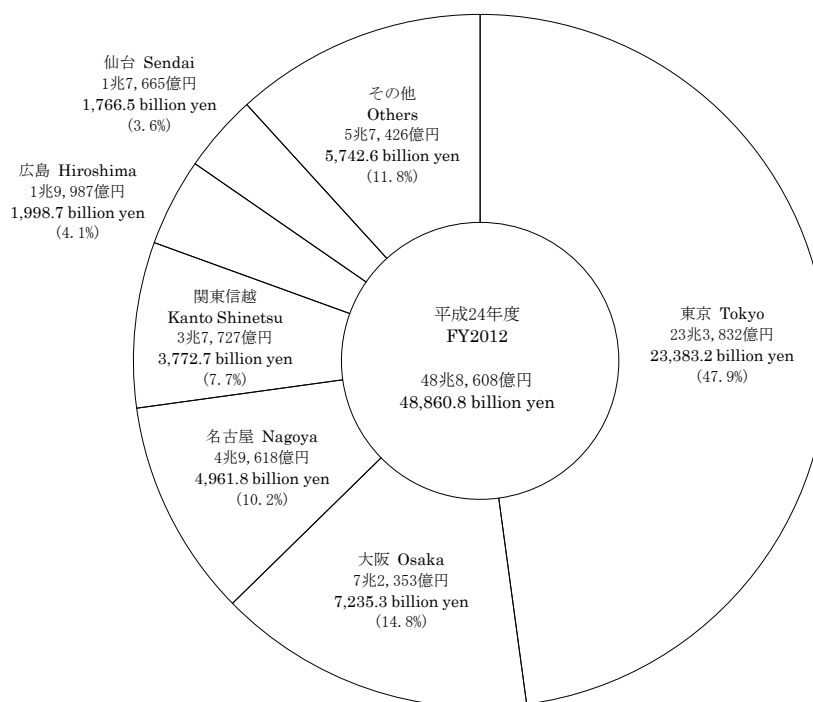

また、国税局別に主要税目の構成をみると、金沢国税局を除き、所得税が最も高い比率となっている（第34図参照）。

A breakdown of the composition of major tax types by Regional Taxation Bureaus (except for Kanazawa) shows that income tax represents the highest component rate in each Regional Taxation Bureau (see Figure 34).

(第34図) 国税局別徴収決定済額の構成

Figure 34: Composition of the amount determined for collection of national tax by Regional Taxation Bureaus

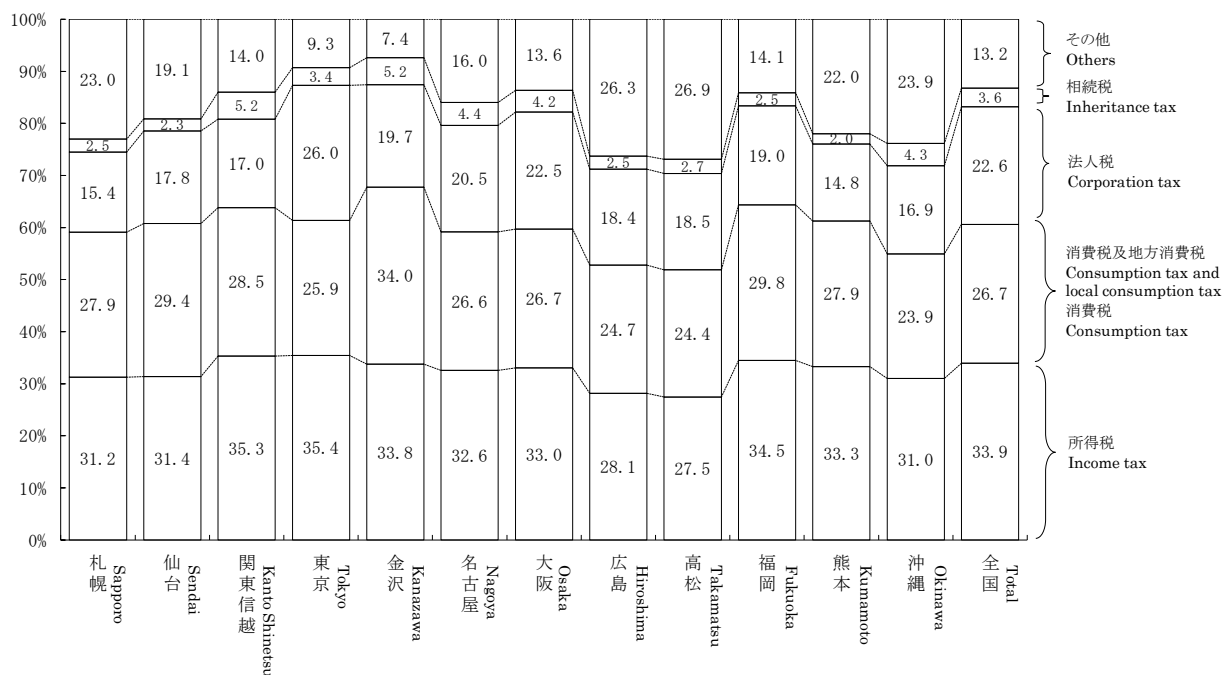

17 国税滞納

Delinquency of national tax

- (1) 平成24年度末における国税の整理中の滞納は、385.7万件（前年度402.1万件）1兆2,702億円（同1兆3,617億円）であり、前年に比べ件数は16.5万件（伸び率△4.1%）減少しており、税額も916億円（同△6.7%）減少している（第35図参照）。

As of the end of FY 2012, the number of tax delinquencies in processing is 3,857 thousand (for the previous fiscal year, 4,021 thousand) and the amount of arrears is 1,270.2 billion yen (1,361.7 billion yen). Compared to the previous year, they decreased by 165 thousand (rate of increase: -4.1%), and by 91.6 billion yen (-6.7%) respectively (see Figure 35).

(第35図) 年度末における整理中の滞納の件数、税額の推移

Figure 35: Number of tax delinquencies and Amount of arrears as of the end of the fiscal year, and Changes of amount of tax

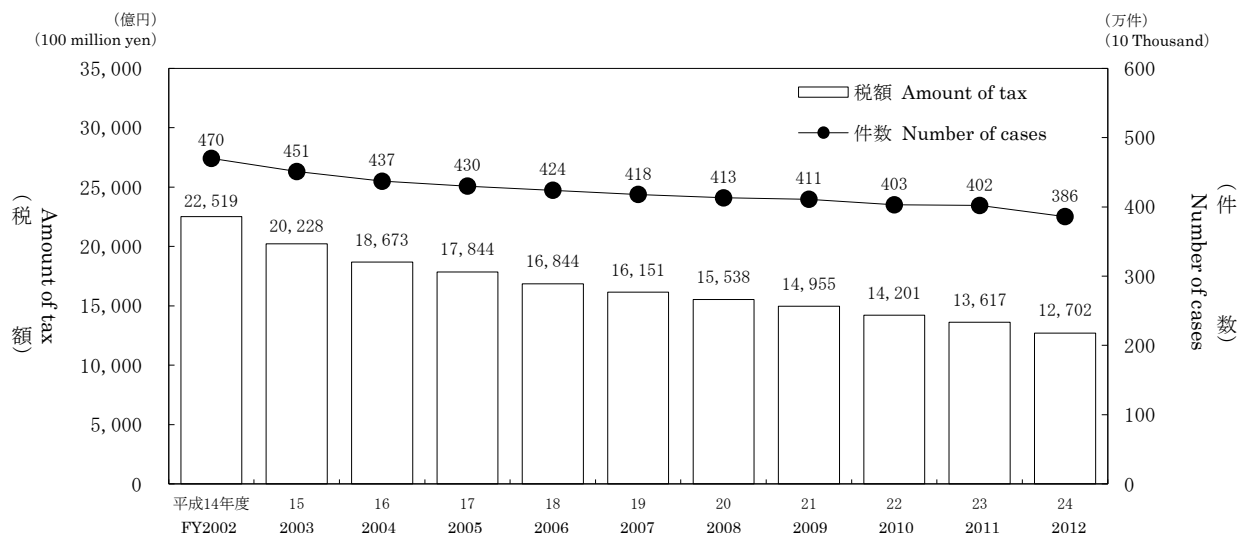

(注) 地方消費税は含まない。

Note: Excluding local consumption tax.

- (2) 平成24年度末における整理中の滞納額を税目別にみると、消費税3,960億円（前年度4,169億円）、申告所得税3,520億円（同3,746億円）、源泉所得税2,402億円（同2,614億円）の順になっている（第36表参照）。

A breakdown of the amount of arrears in processing by tax type is as follows: consumption tax, 396.0 billion yen (for the previous fiscal year 416.9 billion yen); Self-assessment income tax, 352.0 billion yen (374.6 billion yen); withholding income tax, 240.2 billion yen (261.4 billion yen) (see Table 36).

(第36表) 税目別の年度末における整理中の滞納
Table 36: Amount of arrears in processing by tax type

区 分 Type	平成23年度 FY2011		平成24年度 FY2012		
	件 数	税 額	件 数	税 額	税額の伸び率
	Number of cases	Tax of amount	Number of cases	Tax of amount	Growth rate
	千件 Thousand	億円 100 million yen	千件 Thousand	億円 100 million yen	%
源泉所得税 Withholding income tax	758	2,614	723	2,402	△ 8.1
申告所得税 Self-assessment income tax	1,593	3,746	1,506	3,520	△ 6.0
法人税 Corporation tax	144	1,754	138	1,635	△ 6.7
相続税 Inheritance tax	28	1,306	25	1,156	△ 11.4
消費税 Consumption tax	1,492	4,169	1,459	3,960	△ 5.0
その他 Others	7	29	6	28	△ 6.0
合 計 Grand Total	4,021	13,617	3,857	12,702	△ 6.7

(注) 1 「源泉所得税」には源泉所得税及復興特別所得税を含む。

2 「申告所得税」には申告所得税及復興特別所得税を含む。

3 「相続税」には贈与税を含む。

4 地方消費税は含まない。

Note: 1 "Withholding Income Tax" includes Withholding Income Tax and Special Income Tax for Reconstruction.

2 "Self-assessed Income Tax" includes Self-assessed Income Tax and Special Income Tax for Reconstruction.

3 "Inheritance tax" includes gift tax.

4 Excluding local consumption tax.

18 不服審査・訴訟事件

Administrative review/ Litigation case

- (1) 平成24年度中の異議申立の発生件数は3,424件(前年度3,803件)で前年度に比べて379件(伸び率△10.0%)減少している。前年度から繰り越された678件を含む要処理件数4,102件のうち、処理済件数は3,286件で、このうち異議申立人の請求が一部又は全部認められた請求認容件数は325件(前年度375件)、割合は9.9%(前年度8.3%)となっている（第37表参照）。

The number of the requests for reinvestigation in FY 2012 is 3,424 which is 379 less (rate of increase: -10.0%) than the previous fiscal year (3,803).

Out of 4,102 cases necessary to dispose including 678 cases carried over from the previous year, 3,286 cases are already processed. From the viewpoint of disposition type, the number of cases where a part or all of claims of demurrers were accepted is 325 (for the previous fiscal year, 375), which accounts for 9.9% (8.3%) of all cases (see Table 37).

(第37表) 異議申立ての状況

Table 37: Disposition of requests for reinvestigation

区 分 Type	申立て件数 Number of the requests for reinvestigation	伸び率	処理済件数 Number of already processed	請求認容件数 Number of claim accepted	割合
		Growth rate			Percentage
	件 Case	%	件 Case	件 Case	%
平成19年度 FY2007	4,690	9.0	4,956	555	11.2
20 2008	5,359	14.3	5,313	468	8.8
21 2009	4,795	△ 10.5	4,997	591	11.8
22 2010	5,103	6.4	4,746	476	10.0
23 2011	3,803	△ 25.5	4,511	375	8.3
24 2012	3,424	△ 10.0	3,286	325	9.9

- (2) 平成24年度中の審査請求の発生件数は3,598件(前年度3,581件)で前年度に比べて17件(伸び率0.5%)増加している。前年度から繰り越された2,808件を含む要処理件数6,406件のうち、処理済件数は3,618件で、このうち審査請求人の請求が一部又は全部認められた請求認容件数は451件(前年度404件)、割合は12.5%(同13.6%)となっている（第38表参照）。

The number of the requests for reconsideration in FY 2012 is 3,598, which is 17 more (rate of increase: 0.5%) than the previous year (3,581).

Out of 6,406 cases necessary to dispose including 2,808 cases carried over from the previous year, 3,618 cases are already processed. From the viewpoint of disposition type, the number of cases where a part or all of claims of demurrers were accepted is 451 (for the previous year, 404), which accounts for 12.5% (13.6%) of all cases (see Table 38).

(第38表) 審査請求の状況

Table 38: Disposition of requests for reconsideration

区 分 Type	審査請求件数 Number of requests for reconsideration	伸び率	処理済件数 Number of already processed	請求認容件数 Number of claim accepted	割合
		Growth rate			Percentage
	件 Case	%	件 Case	件 Case	%
平成19年度 FY2007	2,755	10.0	2,404	304	12.6
20 2008	2,835	2.9	2,814	415	14.7
21 2009	3,254	14.8	2,593	384	14.8
22 2010	3,084	△ 5.2	3,717	479	12.9
23 2011	3,581	16.1	2,967	404	13.6
24 2012	3,598	0.5	3,618	451	12.5

- (3) 平成24年度中に国側を被告とした訴訟の発生件数は340件(前年度391件)で、前年度に比べて51件(伸び率△13.0%)減少している。訴訟が終結した件数は383件で、このうち原告が一部又は全部勝訴した原告勝訴件数は24件(前年度51件)、割合は6.3%(前年度13.4%)となっている(第39表参照)。

The number of tax litigations brought against the government (as defendant) in FY 2012 was 340 (compared to 391 in the previous year), -51 year-on-year (-13.0% year-on-year).

During the fiscal year, final court decisions were made on 383 cases, of which court decisions partly or fully in favor of plaintiffs were made in 24 cases (compared to 51 cases in the previous year), accounting for 6.3% (up from 13.4% in the previous year) of all cases (see Table 39).

(第39表) 国側を被告とした訴訟状況

Table 39: Disposition of litigation cases (government as defendant)

区分 Type	訴訟提起件数 Number of filed litigation cases	伸び率 Growth rate	訴訟終結件数	原告勝訴件数	割合 Percentage
			Number of processed litigation cases	Number of decisions in favor of plaintiffs	
	件 Case	%	件 Case	件 Case	%
平成19年度	FY2007				
20	2008	△ 14.0	387	55	14.2
21	2009	2.9	356	38	10.7
22	2010	△ 4.5	320	16	5.0
23	2011	3.2	354	27	7.6
24	2012	11.7	383	24	6.3
		△ 13.0			

19 直接国税犯則事件 (査察事件)

Direct national tax crime (criminal investigation)

- (1) 平成24年度における直接国税犯則事件に係る一審判決の件数は120件で、そのうち有罪件数は119件(有罪率99.2%)である(第40表参照)。

The number of first trials related to Direct National Tax Crime in FY 2012 is 120, of which the number of conviction cases is 119 (rate of conviction ruling: 99.2%)(see Table 40).

(第40表) 一審判決数及び有罪件数・率の累年比較

Table 40: Number of first trials, Comparison of the number and rate of conviction rulings by FY

区分 Type	判決件数 Number of first trials	有罪 Conviction ruling	
		件数 Number of conviction ruling	率 Rate
	件 Case	件 Case	%
平成19年度	FY2007		
20	2008	189	100.0
21	2009	189	100.0
22	2010	154	100.0
23	2011	141	100.0
24	2012	152	100.0
		150	100.0
		120	99.2

(注) 件数には、上級審からの差戻し件数を含む。

Note: The number of cases contains the sending back number of cases from the higher court.

- (2) 平成24年度における査察事件に係る脱税額は205億円で、前年度より13億円(6.8%)増加し、1件あたりの脱税額は107百万円(前年度102百万円)となっている(第41表参照)。

The amount of tax evasion involved in criminal investigation cases in FY 2012 is 20.5 billion yen, which is 1.3 billion yen more (6.8%) than the previous year. Average amount of tax evasion per case prosecuted is 107 million yen (for the previous year, 102 million yen)(see Table 41).

(第41表) 査察事件の脱税額、1件あたりの脱税額(処理した事件に係る脱税額)

Table 41: Amount of tax evasion involved in criminal investigation cases and Amount of tax evasion per case.

区分 Type	脱税額 Amount of tax evasion	伸び率 Growth rate	1件あたりの 脱税額
			Amount of tax evasion per case
	億円 100 million yen	%	百万円 million yen
平成19年度	FY2007		
20	2008	16.3	162
21	2009	△ 0.8	169
22	2010	△ 17.2	138
23	2011	△ 14.5	115
24	2012	△ 22.6	102
		6.8	107

資料: 査察課調

Source: Criminal Investigation Division

主な統計表の収録項目一覧

List of items of major statistical tables

申告所得税

Self-Assessment Income Tax

ページ Page	統計表の種類 Type of statistical table	分類方法 Method of classification	調査項目 Survey items										調査方法 Method of survey						
			① 人員	② 所得金額	③ 所得控除額	④ 課税所得金額	⑤ 算出税額	⑥ 税額控除額	⑦ 源泉徴収税額	⑧ 申告納税額	⑨ 軽減(免除)税額	⑩ 専従者給与(控除)額							
58 64 65 66	2-1 課税状況 (1) 申告及び処理の状況 (2) 既往年分の課税状況 (3) 免除状況 (4) 都道府県別の課税状況	Statistics of Taxation Statistics of filing returns and cases processed Statistics of taxation in preceding years Statistics of exemption Statistics of taxation by prefecture	申告及び処理の 区分 Division of returns and cases processed	○	○							○				全数調査 Complete enumeration			
73 76 78	2-2 所得階級別人員 (1) 所得階級別人員 (2) 青色申告者 (3) 都道府県別の人員	Number of Income earners by Income Range Number of income earners by income range Income earners filing blue returns Number of income earners by prefecture		合計所得階級 Total income range	○													全数調査 Complete enumeration	
114 116 122 140	2-3 所得種類別人員、所得金額 (1) 所得種類別内訳 (2) 所得種類別人員、所得金額の 累年比較 (3) 都道府県別の人員、所得金額 (4) 所得種類別(業種別)人員、 所得金額	Number of income earners by Income Type, and Amount of Income Breakdown by income type Yearly comparison of number of income earners by income type, and amount of income Number of income earners and amount of income by prefecture Number of income earners by income type (business type)			所得の種類 Income type	○	○												全数調査 Complete enumeration
177 178 180 186 187 188	2-4 申告所得税標本調査結果 (抜粋) (1) 総括表 (2) 所得種類別表 (3) 所得控除表 (4) 税額控除表 (5) 源泉徴収税額表 (6) 専従者表	Results of Sample Survey for Self-Assessment Income Tax (excerpt) Overview Table by income type Table for income deductions Table for tax credits Table for amount of withholding income tax Table for family employee				合計所得階級 Total income range	○	○	○	○	○	○	○	○					

① Number of taxpayers

② Amount of income

③ Amount of deduction

④ Amount of taxable income

⑤ Amount of calculated tax

⑥ Amount of tax credit

⑦ Amount of withholding income tax

⑧ Amount of self-assessment income tax

⑨ Amount of reduced (exempt) tax

⑩ Amount of salary (deduction) for family employee

源泉所得税

Withholding Income Tax

ページ Page	統計表の種類 Type of statistical table	分類方法 Method of classification	調査項目 Survey items										調査方法 Method of survey		
			① 源泉徴収義務者数	② 人員	③ 支払金額	④ 給与所得 人員	⑤ 給料・手当	⑥ 賞与	⑦ 給与	⑧ 税額	⑨ 譲渡利益総額	⑩			
3-1	課税状況 Statistics of Taxation														
193	(1) 課税状況 Statistics of taxation	所得種類別 By income type													全数調査 Complete enumeration
193	(2) 加算税の状況 Statistics of additional tax														
193	(3) 源泉徴収義務者数 Number of withholding agents		○												
194	(4) 利子所得等の課税状況 Statistics of taxation on interest income, etc.				○										
194	(5) 配当所得の課税状況 Statistics of taxation on dividends				○										
196	(6) 特定口座内保管上場株式等の譲渡所得等の課税状況 Statistics of taxation on capital gains, etc., from listed shares, etc., kept in special accounts												○		
196	(7) 給与所得、退職所得の課税状況 Statistics of taxation on employment income and retirement income, etc.				○					○	○				
197	(8) 給与所得、退職所得の課税状況の累年比較 Yearly comparison of statistics of taxation on employment income and retirement income, etc.				○					○	○				
197	(9) 報酬・料金等の課税状況 Statistics of taxation on remuneration/fee, etc.				○										
198	(10) 非居住者等の課税状況 Statistics of taxation on non-residents, etc.				○										
199	(11) 都道府県別の課税状況 Breakdown of Statistics of taxation by prefecture														
3-2	民間給与と実態統計調査結果(抜粋) Results of the Statistical Survey of Actual Statistics for Salary in the Private Sector (excerpt)														
201	(1) 源泉徴収義務者数、給与所得者数 Number of withholding agents and employment income earners	規模別、業種別 By scale and by type of business	○			○								標本調査 Sample survey	
202	(2) 給与額の累年比較 Yearly comparison of amount of salary							○	○	○					
203	(3) 給与階級別の給与所得者数、給与額 Breakdown of number of employment income earners and amount of salary by range of salary							○	○	○	○				
204	(4) 国税局別の給与所得者数、給与額 Breakdown of number of employment income earners and amount of salary by regional taxation bureaus							○	○	○	○				
205	(5) 給与所得者数、給与総額及び税額の累年比較 Yearly comparison of number of employment income earners, total amount of salary and amount of tax							○			○	○			
206	(6) 給与階級別の給与所得者数、給与総額及び税額 Breakdown of number of employment income earners, total amount of salary and amount of tax by range of salary							○			○	○			

- ① Number of withholding agents
- ② Number of taxpayers
- ③ Amount paid
- ④ Employment income
- ⑤ Number of employees
- ⑥ Salaries and Allowances
- ⑦ Bonus
- ⑧ Pay
- ⑨ Amount of tax
- ⑩ Amount of capital gains

法人税

Corporation Tax

ページ Page	統計表の種類 Type of statistical table	分類方法 Method of classification	調査項目 Survey items										調査方法 Method of survey	
			① (申告) 法人数	② 事業 年度数	③ 所得 金額	④ 欠損 金額	⑤ 営業 収入 金額	⑥ 資本 金額	⑦ 支払 配当	⑧ 留保 金額	⑨ 交際 費・ 寄附 金	⑩ 税額		
4-1	課税状況 Statistics of Taxation													
214	(1) 現事業年度分の課税状況 Statistics of taxation for current accounting period	法人の種類別 By corporation type			○								○	全数調査 Complete enumeration
214	(2) 既従事業年度分の課税状況 Statistics of taxation for preceding accounting periods			○	○								○	
215	(3) 法人数等の状況 Statistics of the number of corporations etc.		○	○	○	○								
215	(4) 加算税の状況 Statistics of additional tax												○	
216	(5) 都道府県別の課税状況 Statistics of taxation by prefecture				○	○							○	
218	(6) 都道府県別の法人数、 所得金額 Breakdown of the number of corporations and amount of income by prefecture			○		○								
4-2	法人数 Number of Corporations													
220	(1) 決算期別の普通法人数 Number of ordinary corporations by settlement term	決算期別、 資本金階級別 By settlement term and by capital range	○	○	○	○								全数調査 Complete enumeration
222	(2) 業種別の普通法人数 Number of ordinary corporations by business type	業種別、 資本金階級別 By business type and by capital range	○	○	○	○								
226	(3) 都道府県別の普通法人数 Number of ordinary corporations by prefecture	都道府県別、 資本金階級別 By prefecture and by capital range	○	○	○	○								
228	(4) 所得階級・業種別の 普通法人数 Number of ordinary corporations by income value rank and business type	業種別、 所得階級別 By business type and by income range	○	○	○	○								
4-3	会社標本調査結果 (抜粋) Results of the Corporation Sample Survey (excerpt)													
235	(1) 統括表 Overview	資本金階級別 業種別 By capital range and by business range	○		○	○	○	○					○	標本調査 Sample survey
236	(2) 利益及び欠損の状況 Statistics of profit and loss		○		○	○								
237	(3) 営業収入金額及び所得率 Amount of operating revenue and income ratio				○		○							
238	(4) 益金処分 Disposition of profit								○	○		○		
239	(5) 交際費、寄附金、引当金、 減価償却費 Entertainment and social expenses, Donation, Reserve fund, and Depreciation cost										○			
240	(6) 所得階級別法人数 Number of corporations by income range	所得階級別 By income range	○											
242	(7) 資本金階級別の同非別、 青白別、組織区別法人数 Number of corporations by capital range and by classification of family-/non family corporation, by classification of blue/white return, by organization type	資本金階級別 By capital range	○											
243	(8) 業種別、資本金階級別法人数 Numbers of corporations by business type and by capital range	業種別、 資本金階級別 By business type and by capital range	○											

① Number of corporations (those filed returns)

② Number of accounting periods

③ Amount of income

④ Amount of loss

⑤ Amount of operating revenue

⑥ Amount of capital

⑦ Dividend paid

⑧ Retained income

⑨ Entertainment and social expenses / Donation

⑩ Amount of tax

相続税
Inheritance Tax

ページ Page	統計表の種類 Type of statistical table	分類方法 Method of classification	調査項目 Survey items									調査方法 Method of survey	
			①被相続人数	②相続人数	③取得財産価額	④課税価格	⑤税額控除	⑥相続税額	⑦納付(還付)税額	⑧法定相続人	⑨加算税		
246	5-1 課税状況 (1) 課税状況 Statistics of taxation	Statistics of taxation											全数調査 Complete enumeration
247	(2) 課税状況の累年比較 Yearly comparison of statistics of taxation	Yearly comparison of statistics of taxation	申告及び処理の合計 Total of filing returns and cases processed	○	○	○	○	○	○	○	○	○	
247	(3) 国税局別の課税状況 Statistics of taxation by Regional Taxation Bureaus	Statistics of taxation by Regional Taxation Bureaus		○	○	○	○	○	○	○	○	○	
248	(4) 申告及び処理の状況 Statistics of filing returns and cases processed	Statistics of filing returns and cases processed	申告及び処理の区分 Classification of returns and cases processed	○	○	○	○	○	○	○	○	○	
248	(5) 加算税の状況 Statistics of additional tax	Statistics of additional tax	処理 Cases processed		○							○	
249	5-2 課税価格階級別 (1) 人員、課税価格、税額 Breakdown of Taxable amount class Number of persons, Taxable value, and Amount of tax	課税価格階級別 By taxable value range	○			○				○	○		全数調査 Complete enumeration
249	(2) 法定相続人員別の被相続人数 Number of ancestors by number of legal heirs	法定相続人員別 By number of legal heirs	○								○		
250	(3) 国税局別の被相続人の数 Number of ancestors by Regional Taxation Bureaus	課税価格階級別 By taxable value range	○										
251	5-3 相続財産種類別 被相続人数、取得財産価額 Breakdown of Inherited property by type Number of ancestors, and Value of properties acquired	取得財産の種類別 By type of inherited property	○		○	○							全数調査 Complete enumeration

① Number of ancestors

② Number of heirs

③ Amount of value of properties acquired

④ Taxable value

⑤ Tax credit

⑥ Amount of inheritance tax

⑦ Amount of tax payment / Amount of refund

⑧ Legal heir

⑨ Additional tax

贈 与 税
Gift Tax

ページ Page	統計表の種類 Type of statistical table	分類方法 Method of classification	調査項目 Survey items							調査方法 Method of survey
			① 人員	② 取得財産価額	③ 税額控除	④ 納付税額	⑤ 加算税	⑥ 外国税額控除後の額	⑦ 住宅取得等資金の額	
254	6-1 課税状況 (1) 課税状況	Statistics of Taxation Statistics of taxation								全数調査 Complete enumeration
255	(2) 課税状況の累年比較	Yearly comparison of statistics of taxation	申告及び処理の合計 Total of filing returns and cases processed							
255	(3) 申告及び処理の状況	Statistics of filing returns and cases processed	申告及び処理の区分 Classification of returns and cases processed							
256	(4) 国税局別の課税状況	Statistics of taxation by Regional Taxation Bureaus	申告及び処理の合計 Total of filing returns and cases processed							
256	(5) 加算税の状況	Statistics of additional tax	処理 Cases processed							
257	6-2 贈与財産価額階級別 (1) 人員、取得財産価額、税額	Breakdown of Donated Property by Value Range Number of persons, Value of property acquired, Amount of tax	申告 (修正申告を除く。) Returns (except for amended returns)							全数調査 Complete enumeration
257	(2) 国税局別の人員	Number of persons by Regional Taxation Bureaus								
258	6-3 贈与財産種類別 受贈人員、取得財産価額	Breakdown of Donated Property by Type Number of donees and value of property acquired	申告 (修正申告を除く。) Returns (except for amended returns)							全数調査 Complete enumeration

- ① Number of persons
- ② Amount of value of properties acquired
- ③ Tax credit
- ④ Amount of tax payment
- ⑤ Additional tax
- ⑥ Amount of tax after credit for foreign tax
- ⑦ Value of the acquisition of a residence by fund donation

消 費 税
Consumption Tax

ページ Page	統計表の種類 Type of statistical table	分類方法 Method of classification	調査項目 Survey items				調査方法 Method of survey
			① 申告及び処理件数	② 納税申告額	③ 還付税額	④ 届出件数	
262	7 消費税 (1) 課税状況	Consumption Tax Statistics of taxation					全数調査 Complete enumeration
263	(2) 課税事業者等届出件数	Number of notifications of taxable enterprise status for consumption tax	申告の種類別 By type of return				
263	(3) 税関分の課税状況	Statistics of taxation for custom house					
264	(4) 都道府県別課税状況等	Statistics of taxation by prefecture					

- ① Number of filing returns and cases processed
- ② Amount of tax declared
- ③ Amount of refund tax
- ④ Number of notifications

酒 税
Liquor Tax

ページ Page	統計表の種類 Type of statistical table	分類方法 Method of classification	調査項目 Survey items								調査方法 Method of survey	
			① 課税数量	② 税額	③ 製成数量	④ 販売（消費） 数量	⑤ 製造場数	⑥ 販売場数	⑦ 製造者数	⑧ 販売者数		
271	8-1 酒税関係総括表 Overview Related to Liquor Tax	酒類の種類数 By type of liquor 酒類の種類別、 免許の種類別 By type of liquor, by type of license	○	○	○	○	○	○				全数調査 Complete enumeration
272	8-2 課税状況 Statistics of Taxation		○	○								
278	8-3 製成数量 Volume of Production				○							
282	8-4 販売（消費）数量 Volume of Sales (Consumption)					○						
286	8-5 免許場数 Number of Licensed Sites						○	○	○	○		

- ① Taxable volume
- ② Amount of tax
- ③ Volume of production
- ④ Volume of sales (consumption)
- ⑤ Number of licensed manufacturing factories
- ⑥ Number of licensed sites to sell liquors
- ⑦ Number of licensed manufacturers
- ⑧ Number of licensed distributors

その他の間接税
Other Indirect Taxes

ページ Page	統計表の種類 Type of statistical table	分類方法 Method of classification	調査項目 Survey items						調査方法 Method of survey	
			① 課税状況	② 課税状況の 累年比較	③ 免除状況	④ 関係場数等	⑤ 税関分の 課税状況等	⑥ 国税局別 課税状況		
295	9 たばこ税及びたばこ特別税 Tobacco Tax and Special Tobacco Surtax	}	○	○	○	○	○			全数調査 Complete enumeration
297	10 揮発油税及び地方揮発油税 Gasoline Tax and Local Gasoline Tax		○	○	○	○	○	○		
300	11 航空機燃料税 Aviation Fuel Tax		○	○		○				
301	12 石油ガス税 Liquefied Petroleum Gas Tax		○	○	○	○		○		
303	13 石油石炭税 Petroleum and Coal Tax		○	○	○	○				
305	14 印紙税 Stamp Tax		○	○						
306	15 電源開発促進税 Promotion of Power-Resources Development Tax		○	○		○				

- ① Statistics of taxation
- ② Yearly comparison of statistics of taxation
- ③ Statistics of exemption
- ④ Number of involved places, etc.
- ⑤ Statistics of taxation for custom house
- ⑥ Statistics of taxation by Regional Taxation Bureaus

主な統計表の調査対象期間と調査時点

Subjects and periods covered by the survey for major statistical tables

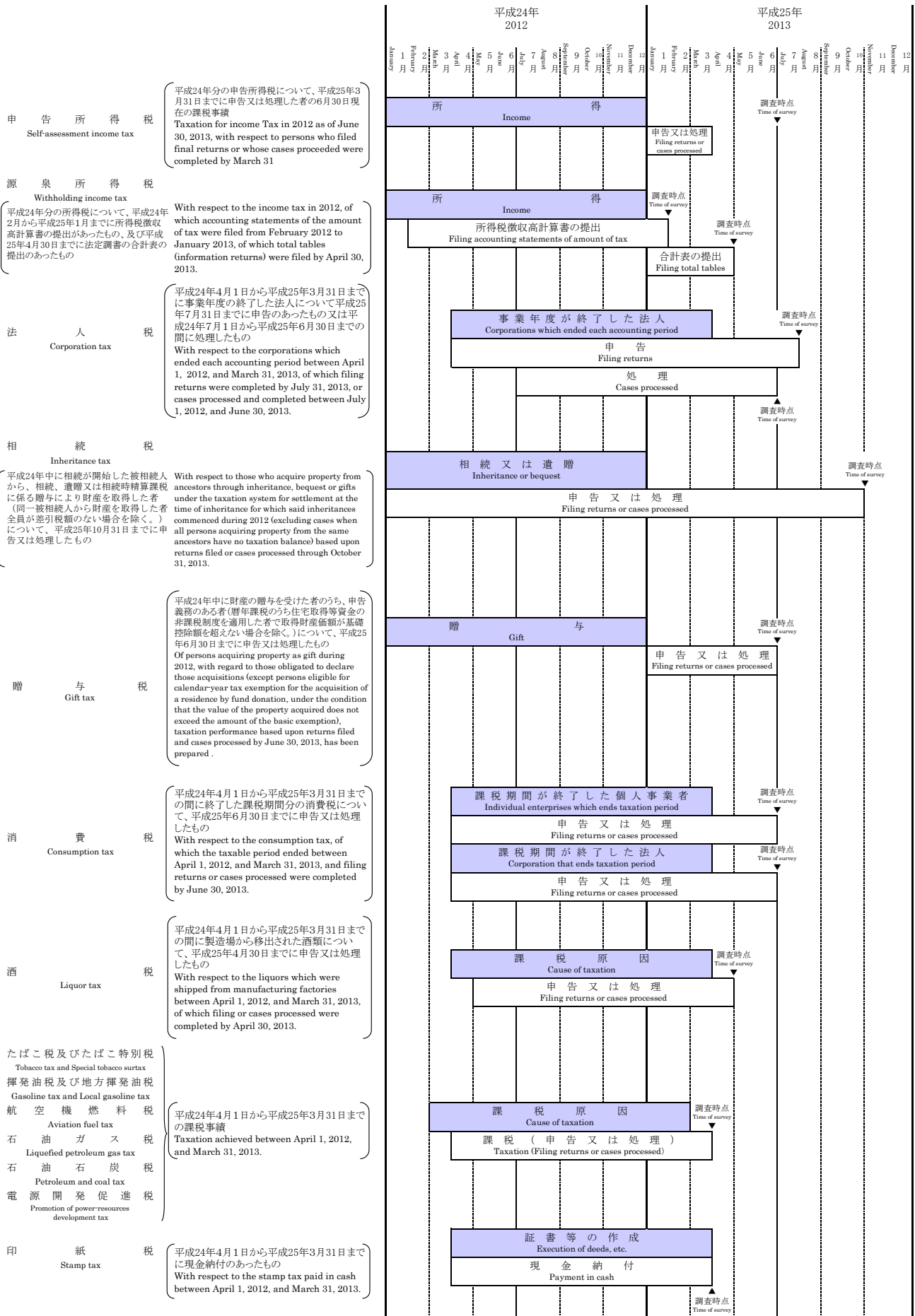

第 I 編 総 括 編

Part I Overview

1 総 括 Overview

1 総 括

Overview

1 - 1 租税及び印紙収入 Tax and Stamp Revenues

(1) 租税及び印紙収入決算額調べ
Survey of the Amount settled of Tax and Stamp Revenues

区 分 Type	徴収決定済額 Amount determined for collection			収納済額 Collected amount ②	不納欠損額 Loss through non-payment	収納未済額 Amount in arrears ③	
	本年度発生分 Accrual in current fiscal year	前年度分繰越等 Amount carried forward from the previous fiscal year, etc.	計 Total ①				
平成14年度 FY2002	47,965,356	3,828,845	51,794,201	47,554,602	298,881	3,940,719	
15 2003	47,220,245	3,494,282	50,714,527	46,985,095	276,977	3,452,454	
16 2004	49,902,439	3,121,290	53,023,729	49,657,990	175,363	3,190,376	
17 2005	54,049,032	2,905,462	56,954,494	53,968,367	174,573	2,811,553	
18 2006	56,515,533	2,635,570	59,151,104	56,417,213	166,014	2,567,877	
19 2007	55,210,880	2,458,512	57,669,392	55,120,938	176,238	2,372,215	
20 2008	49,064,379	2,302,927	51,367,306	48,877,807	188,437	2,301,062	
21 2009	44,496,689	2,209,740	46,706,429	44,372,729	131,978	2,201,722	
22 2010	45,062,308	2,149,716	47,212,024	44,939,222	130,919	2,141,883	
23 2011	45,264,133	2,092,409	47,356,542	45,262,168	118,951	1,975,423	
24 2012	46,921,671	1,939,095	48,860,765	46,917,960	114,521	1,828,285	
所得税 Income tax	源泉所得税 Withholding tax	13,205,461	281,556	13,487,016	13,213,843	25,326	247,847
	申告所得税 Self-assessment tax	2,647,888	398,698	3,046,586	2,658,114	23,282	365,191
	計 Subtotal	15,853,349	680,254	16,533,603	15,871,957	48,608	613,038
法人税 Corporation tax	10,833,639	207,317	11,040,956	10,821,687	18,045	201,223	
相続税 Inheritance tax	1,586,730	167,321	1,754,052	1,556,662	7,245	190,144	
地価税 Land value tax	-	1,376	1,376	15	93	1,268	
消費税 Consumption tax	2	16,922	16,924	943	1,811	14,170	
消費税及地方消費税 Consumption tax and local consumption tax	12,395,131	617,483	13,012,615	12,408,441	38,652	565,522	
(消費税分) Consumption tax	-	-	-	9,934,913	-	-	
(地方消費税分) Local consumption tax	-	-	-	2,473,528	-	-	
酒税 Liquor tax	1,272,581	327	1,272,908	1,272,483	8	416	
たばこ税 Tobacco tax	594,772	17	594,789	594,779	1	10	
揮発油税 Gasoline tax	2,577,091	222,200	2,799,291	2,585,405	0	213,886	
石油ガス税 Liquefied petroleum gas tax	10,690	153	10,843	10,718	7	117	
航空機燃料税 Aviation fuel tax	49,368	12	49,380	49,369	0	11	
石油石炭税 Petroleum and coal tax	5,183	153	5,335	5,159	-	177	
電源開発促進税 Promotion of power-resources development tax	328,052	-	328,052	328,052	-	-	
自動車重量税 Motor vehicle tonnage tax	5,733	1	5,734	5,733	1	0	
関税 Customs duty	-	-	-	-	-	-	
とん税 Tonnage tax	-	-	-	-	-	-	
その他 Others	-	897	897	27	18	852	
印紙収入 Stamp revenue	308,472	730	309,202	308,555	22	625	
一般会計分 Total for General Account	45,820,794	1,915,163	47,735,958	45,819,985	114,513	1,801,459	
地方道路税(特) Local road tax (SA)	1	3	5	1	0	3	
地方揮発油税(特) Local gasoline tax (SA)	275,737	23,771	299,508	276,626	-	22,881	
石油ガス税(譲与分)(特) Liquefied petroleum gas tax (transferred) (SA)	10,690	153	10,843	10,718	7	117	
航空機燃料税(譲与分)(特) Aviation fuel tax (transferred) (SA)	14,105	3	14,109	14,105	0	3	
自動車重量税(譲与分)(特) Motor vehicle tonnage tax (transferred) (SA)	3,935	0	3,935	3,935	0	0	
特別とん税(特) Special tonnage tax (SA)	-	-	-	-	-	-	
地方法人特別税(特) Special Local Corporation tax (SA)	-	-	-	-	-	-	
たばこ特別税(特) Special tobacco surtax (SA)	92,008	0	92,008	92,008	-	0	
復興特別所得税(特) Special Income Tax for Reconstruction (SA)	51,157	-	51,157	51,144	-	13	
復興特別法人税(特) Special Corporate Income Tax for Reconstruction (SA)	653,243	-	653,243	649,435	0	3808	
総計 Grand Total	46,921,671	1,939,095	48,860,765	46,917,960	114,521	1,828,285	

調査期間：平成24年4月1日から平成25年3月31日

- (注) 1 「徴収決定済額」の「前年度分繰越等」欄は、前年度分の収納未済額のほか、過年度に係る延納許可の取消等、延滞税の発生、減額更正等による徴収決定済額の異動を含んだものである。
 2 「相続税」には、贈与税が含まれている。
 3 記号※は、「区分」欄の「消費税」及び「消費税及び地方消費税」の合計から地方消費税分を除いたものである。このため、「一般会計」及び「総計」欄においては②-④=⑤とはならない。
 4 「区分」欄の「地方道路税(特)」以下は、特別会計分である。
 5 上記⑦欄以外の「一般会計」と「特別会計」の計数は、便宜上各税目の合計額を按分したものである。

(単位：百万円、%)

(In millions of yen, %)

還付金支払 決定済額 Amount determined for payment of refund	収納未済 割合 Ratio of loss through non- payment	国税庁分歳入 決算額 Amount settled of NTA revenue	税関分・総務省分 郵便事業株式会社分 歳入決算額 Amount settled of Custom house and MIC and Japan Post	租税及び印紙収 入決算額 Amount settled of Tax and Stamp revenues	国税庁 決算額 の割合 Ratio of Amount settled of NTA revenue	区 Type	分
④	③/①	⑤(②-④)	⑥	⑦(⑤+⑥)	⑤/⑦		
5,366,436	7.6	40,188,290	5,655,944	45,844,234	87.7	平成14年度	FY 2002
5,285,294	6.8	39,724,768	5,644,602	45,369,370	87.6	15	2003
5,336,624	6.0	42,335,084	5,767,846	48,102,930	88.0	16	2004
5,970,528	4.9	45,946,097	6,344,405	52,290,502	87.9	17	2005
7,121,525	4.3	47,359,774	6,757,082	54,116,856	87.5	18	2006
7,542,349	4.1	45,738,468	6,917,337	52,655,804	86.9	19	2007
7,898,700	4.5	39,205,946	6,624,939	45,830,885	85.5	20	2008
8,544,292	4.7	33,927,991	6,315,277	40,243,269	84.3	21	2009
6,598,481	4.5	36,461,715	7,245,717	43,707,432	83.4	22	2010
6,249,782	4.2	37,166,749	8,008,648	45,175,396	82.3	23	2011
6,180,157	3.7	38,877,503	8,171,739	47,049,242	82.6	24	2012
1,741,330	1.8	11,472,513	-	11,472,513	100.0	源泉所得税	Withholding tax
138,140	12.0	2,519,974	-	2,519,974	100.0	申告所得税	Self-assessment tax
1,879,470	3.7	13,992,487	-	13,992,487	100.0	計	Subtotal
1,063,377	1.8	9,758,311	-	9,758,311	100.0	法人	Corporation tax
52,715	10.8	1,503,946	-	1,503,946	100.0	相続	Inheritance tax
-	92.2	15	-	15	100.0	地価	Land value tax
7	83.7	※ 7,444,426	2,906,003	※ 10,350,429	※ 71.9	消費	Consumption tax
3,104,650	4.3					消費税及地方消費	Consumption tax and local consumption tax
2,491,423	-					(消費税分)	Consumption tax
613,228	-					(地方消費税分)	Local consumption tax
1,678	0.0	1,270,805	78,833	1,349,638	94.2	酒	Liquor tax
1	0.0	594,777	423,165	1,017,942	58.4	たばこ	Tobacco tax
4	7.6	2,585,401	36,514	2,621,915	98.6	揮発油	Gasoline tax
5	1.1	10,713	-	10,713	100.0	石油ガス	Liquefied petroleum gas tax
9	0.0	49,360	-	49,360	100.0	航空機燃料	Aviation fuel tax
60,617	3.3	△ 55,458	622,404	566,946	-	石油石炭	Petroleum and coal tax
4	0.0	328,049	-	328,049	100.0	電源開発促進	Promotion of power-resources development tax
6,974	0.0	△ 1,241	398,135	396,894	-	自動車重量	Motor vehicle tonnage tax
-	-	-	897,230	897,230	-	関税	Customs duty
-	-	-	9,829	9,829	-	とん	Tonnage tax
-	95.0	27	-	27	100.0	その他	Others
5,781	0.2	302,774	774,902	1,077,676	28.1	印紙	Stamp duty revenue
6,175,293	3.8	37,784,392	6,147,015	43,931,407	86.0	一般会計分計	Total for General Account
-	71.5	1	-	1	100.0	地方道路税(特)	Local road tax (SA)
0	7.6	276,626	3,907	280,533	98.6	地方揮発油税(特)	Local gasoline tax (SA)
5	1.1	10,713	-	10,713	100.0	石油ガス税(譲与分)(特)	Liquefied petroleum gas tax (transferred) (SA)
3	0.0	14,103	-	14,103	100.0	航空機燃料税(譲与分)(特)	Aviation fuel tax (transferred) (SA)
4,786	0.0	△ 852	273,256	272,404	-	自動車重量税(譲与分)(特)	Motor vehicle tonnage tax (transferred) (SA)
-	-	-	12,286	12,286	-	特別とん税(特)	Special tonnage tax (SA)
-	-	-	1,669,821	1,669,821	-	地方法人特別税(特)	Special Local Corporation tax (SA)
0	0.0	92,008	65,454	157,462	58.4	たばこ特別税(特)	Special tobacco surtax (SA)
5	0.0	51,139	-	51,139	100.0	復興特別所得税(特)	Special Income Tax for Reconstruction (SA)
64	0.6	649,372	-	649,372	100.0	復興特別法人税(特)	Special Corporate Income Tax for Reconstruction (SA)
6,180,157	3.7	38,877,503	8,171,739	47,049,242	82.6	総計	Grand Total

Period covered by Survey: From April 1, 2012, to March 31, 2013

Note: 1 "Amount carried forward from the previous fiscal year, etc." in the column of "Amount determined for collection" includes the changes of amount determined for collection for the past fiscal years due to canceling approval of postponing of tax payment, accrued delinquent tax, correction for reduction, etc. other than amount in arrears for the previous fiscal year.

2 The gift tax is included in the inheritance tax.

3 (※) shows the amount of consumption tax included in the column "Consumption tax and Local consumption tax". Therefore, it does not become ② - ④ = ⑤ in "General account" and "Total" columns.

4 "SA" in the column "Type (SA)" and others shows Special Account revenue.

5 Figures of "General Account" and "Special Account" except for the column of ⑦ are computed proportionally from the total of each tax item for convenience.

(2) 決算額（一般会計分）の累年比較

Yearly Comparison of Amount settled (for General Account Revenue)

税 目 Tax Items	平成14年度 FY2002		15 FY2003		16 FY2004		17 FY2005		18 FY2006	
	決 算 額 Amount settled	構成比 Component ratio	決 算 額 Amount settled	構成比 Component ratio	決 算 額 Amount settled	構成比 Component ratio	決 算 額 Amount settled	構成比 Component ratio	決 算 額 Amount settled	構成比 Component ratio
1 所得税	12,249,159	27.9	11,392,631	26.3	12,184,627	26.7	12,955,818	26.4	11,494,252	23.4
源泉所得税										
申告所得税	2,563,068	5.8	2,521,976	5.8	2,485,870	5.5	2,630,095	5.4	2,559,842	5.2
計	14,812,227	33.8	13,914,607	32.1	14,670,498	32.2	15,585,913	31.8	14,054,094	28.6
2 法人税	9,523,438	21.7	10,115,194	23.1	11,443,691	25.1	13,273,567	27.1	14,917,877	30.4
3 相続税	1,452,891	3.3	1,442,531	3.3	1,446,457	3.2	1,565,678	3.2	1,518,585	3.1
4 地価税	508	0.0	298	0.0	227	0.0	167	0.0	685	0.0
5 消費税	9,811,538	22.4	9,712,817	22.4	9,974,306	21.9	10,583,409	21.6	10,463,331	21.3
6 酒税	1,680,396	3.8	1,684,183	3.9	1,659,860	3.6	1,585,339	3.2	1,547,297	3.2
7 たばこ税	844,101	1.9	903,158	2.1	909,737	2.0	886,737	1.8	927,169	1.9
8 揮発油税	2,126,266	4.9	2,182,106	5.0	2,191,036	4.8	2,167,598	4.4	2,117,375	4.3
9 石油ガス税	14,162	0.0	14,272	0.0	14,332	0.0	14,231	0.0	13,973	0.0
10 航空機燃料税	90,102	0.2	90,950	0.2	88,006	0.2	88,589	0.2	90,493	0.2
11 石油石炭税	463,445	1.1	478,339	1.1	480,274	1.1	493,126	1.0	511,726	1.0
12 電源開発促進税	-	-	-	-	-	-	-	-	-	-
13 自動車重量税	847,977	1.9	767,086	1.8	748,847	1.6	757,420	1.5	734,953	1.5
14 関税	793,642	1.8	802,860	1.9	817,659	1.8	885,669	1.8	944,021	1.9
15 とん税	8,725	0.0	8,809	0.0	9,036	0.0	9,116	0.0	9,306	0.0
16 その他	38	0.0	113	0.0	24	0.0	48	0.0	43	0.0
17 印紙収入	1,363,750	3.1	1,165,079	2.7	1,135,024	2.5	1,168,832	2.4	1,218,125	2.5
18 合計	43,833,205	100.0	43,282,403	100.0	45,589,013	100.0	49,065,439	100.0	49,069,052	100.0

(注) この表は、「(1)租税及び印紙収入決算額調べ」の「租税及び印紙収入決算額⑦」欄の一般会計分の累年比較を示したものである。

- | | | |
|--|---|------------------------------|
| 1 Income tax (withholding tax, self-assessment tax, Total) | 7 Tobacco tax | 13 Motor vehicle tonnage tax |
| 2 Corporation tax | 8 Gasoline tax | 14 Customs duty |
| 3 Inheritance tax | 9 Liquefied petroleum gas tax | 15 Tonnage tax |
| 4 Land value tax | 10 Aviation fuel tax | 16 Others |
| 5 Consumption tax | 11 Petroleum and coal tax | 17 Stamp revenue |
| 6 Liquor tax | 12 Promotion of power-resources development tax | 18 Grand Total |

(単位：百万円、%)
(In millions of yen, %)

19 FY2007		20 FY2008		21 FY2009		22 FY2010		23 FY2011		24 FY2012		税 目 Tax Items
決 算 額 Amount settled	構成比 Component ratio	決 算 額 Amount settled	構成比 Component ratio	決 算 額 Amount settled	構成比 Component ratio	決 算 額 Amount settled	構成比 Component ratio	決 算 額 Amount settled	構成比 Component ratio	決 算 額 Amount settled	構成比 Component ratio	
12,928,501	25.3	12,161,180	27.5	10,499,519	27.1	10,677,036	25.7	11,010,764	25.7	11,472,513	26.1	源泉所得税
3,151,542	6.2	2,823,894	6.4	2,414,368	6.2	2,307,316	5.6	2,465,427	5.8	2,519,974	5.7	申告所得税
16,080,043	31.5	14,985,074	33.9	12,913,887	33.3	12,984,351	31.3	13,476,192	31.5	13,992,487	31.9	所 得 税 計
14,744,398	28.9	10,010,600	22.6	6,356,407	16.4	8,967,688	21.6	9,351,426	21.8	9,758,311	22.2	法 人 税
1,502,560	2.9	1,454,907	3.3	1,349,778	3.5	1,250,439	3.0	1,474,381	3.4	1,503,946	3.4	相 続 税
224	0.0	121	0.0	43	0.0	56	0.0	145	0.0	15	0.0	地 価 税
10,271,861	20.1	9,968,893	22.5	9,807,541	25.3	10,033,311	24.2	10,194,597	23.8	10,350,429	23.6	消 費 税
1,524,183	3.0	1,461,367	3.3	1,416,756	3.7	1,389,290	3.3	1,369,318	3.2	1,349,638	3.1	酒 税
925,346	1.8	850,859	1.9	822,383	2.1	907,671	2.2	1,031,547	2.4	1,017,942	2.3	た ば こ 税
2,110,543	4.1	1,889,385	4.3	2,715,189	7.0	2,750,101	6.6	2,648,399	6.2	2,621,915	6.0	揮 発 油 税
13,666	0.0	12,976	0.0	12,324	0.0	11,888	0.0	11,301	0.0	10,713	0.0	石 油 ガ ス 税
88,039	0.2	83,578	0.2	79,266	0.2	74,931	0.2	46,247	0.1	49,360	0.1	航 空 機 燃 料 税
512,851	1.0	511,044	1.2	486,791	1.3	501,932	1.2	519,103	1.2	566,946	1.3	石 油 石 炭 税
352,157	0.7	340,472	0.8	329,277	0.9	349,166	0.8	331,379	0.8	328,049	0.7	電 源 開 発 促 進 税
739,857	1.5	717,047	1.6	635,112	1.6	446,541	1.1	447,754	1.0	396,894	0.9	自 動 車 重 量 税
940,991	1.8	883,109	2.0	731,880	1.9	785,881	1.9	874,227	2.0	897,230	2.0	関 税
9,645	0.0	9,427	0.0	8,851	0.0	9,512	0.0	9,681	0.0	9,829	0.0	と ん 税
38	0.0	22	0.0	20	0.0	14	0.0	32	0.0	27	0.0	そ の 他
1,201,845	2.4	1,088,425	2.5	1,067,572	2.8	1,024,021	2.5	1,046,873	2.4	1,077,676	2.5	印 紙 収 入
51,018,246	100.0	44,267,304	100.0	38,733,076	100.0	41,486,794	100.0	42,832,602	100.0	43,931,407	100.0	合 計

Note: This table shows yearly comparison of the part for general account revenues in the column of "Amount settled of Tax and Stamp revenues ㉞" of "Survey of the Amount settled of Tax and Stamp Revenues".

(3) 国税収入構成（直接税・間接税等）の累年比較

Yearly Comparison of Composition of National Tax Revenue (Direct tax, Indirect tax)

年 度 Fiscal Year	国 税 National tax					国税・地方税計 Total of National tax and Local tax				
	直接税 Direct tax	間接税等 Indirect tax	計 Total	割 合 Percentage		直接税 Direct tax	間接税等 Indirect tax	計 Total	割 合 Percentage	
				直接税 Direct tax	間接税等 Indirect tax				直接税 Direct tax	間接税等 Indirect tax
	億円 100 million yen	億円 100 million yen	億円 100 million yen	%	%	億円 100 million yen	億円 100 million yen	億円 100 million yen	%	%
平成14 FY2002	257,891	200,551	458,442	56.3	43.7	534,216	258,011	792,227	67.4	32.6
15 2003	254,727	198,967	453,694	56.1	43.9	524,493	255,858	780,351	67.2	32.8
16 2004	279,858	201,171	481,029	58.2	41.8	556,131	260,286	816,417	68.1	31.9
17 2005	315,413	207,492	522,905	60.3	39.7	605,181	265,769	870,949	69.5	30.5
18 2006	335,007	206,162	541,169	61.9	38.1	640,998	265,233	906,231	70.7	29.3
19 2007	323,273	203,285	526,558	61.4	38.6	668,234	260,992	929,226	71.9	28.1
20 2008	264,507	193,802	458,309	57.7	42.3	606,048	247,845	853,894	71.0	29.0
21 2009	212,941	189,492	402,433	52.9	47.1	513,770	240,492	754,262	68.1	31.9
22 2010	246,255	190,849	437,074	56.3	43.7	536,362	243,875	780,237	68.7	31.3
23 2011	258,581	193,173	451,754	57.2	42.8	547,423	246,046	793,468	69.0	31.0
24 2012	276,251	194,241	470,492	58.7	41.3	567,792	247,309	815,100	69.7	30.3

資料：財務省主税局調

(注) 1 国税、地方税ともに決算額である。

2 国税収入には特別会計分を含んでいる。

Source: Tax Bureau, Ministry of Finance

Note: 1 Both figures of National and Local tax are settlements.

2 National tax revenue includes Special Account Revenue.

(4) 国税収入構成（直接税・間接税等）の国際比較

International Comparison of Composition of National Revenue (Direct tax, Indirect tax)

(単位：%)

(In Percent)

年 度 Fiscal Year	日 本 Japan		アメリカ U.S.A.		イギリス U.K.		ドイツ Germany		フランス France		イタリア Italy	
	直接税 Direct tax	間接税等 Indirect tax	直接税 Direct tax	間接税等 Indirect tax	直接税 Direct tax	間接税等 Indirect tax	直接税 Direct tax	間接税等 Indirect tax	直接税 Direct tax	間接税等 Indirect tax	直接税 Direct tax	間接税等 Indirect tax
平成14 FY2002	56.3	43.7	92.3	7.7	57.2	42.8	42.3	57.7	43.1	56.9	52.9	47.1
15 2003	56.1	43.9	91.6	8.4	56.2	43.8	41.7	58.3	42.8	57.2	51.5	48.5
16 2004	58.2	41.8	91.8	8.2	57.1	42.9	41.2	58.8	41.2	58.8	50.6	49.4
17 2005	60.3	39.7	92.7	7.3	59.2	40.8	41.4	58.6	41.1	58.9	50.7	49.3
18 2006	61.9	38.1	93.5	6.5	60.0	40.0	43.4	56.6	41.9	58.1	52.2	47.8
19 2007	61.4	38.6	94.5	5.5	59.6	40.4	43.7	56.3	42.0	58.0	53.6	46.4
20 2008	57.7	42.3	94.0	6.0	61.2	38.8	44.9	55.1	42.4	57.6	55.1	44.9
21 2009	52.9	47.1	92.7	7.3	59.7	40.3	41.6	58.4	40.6	59.4	55.0	45.0
22 2010	56.3	43.7	92.3	7.7	58.5	41.5	41.3	58.7	43.0	57.0	53.4	46.6
23 2011	57.2	42.8	92.6	7.4	56.3	43.7	42.4	57.6	41.1	58.9	52.5	47.5
24 2012	58.7	41.3	92.7	7.3	56.1	43.9	43.9	56.1	42.6	57.4

資料：財務省主税局調

Source: Tax Bureau, Ministry of Finance

(5) 歳出及び歳入に対する租税収入の累年比較

Yearly Comparison of Ratio of Tax Revenue to Annual Revenue and Expenditure

年 度 Fiscal Year	一般会計歳出総額 Total of General Account Expenditure ①	一般会計歳入総額 Total of General Account Revenue ②	租税及び印紙収入 Tax and Stamp revenues ③	割 合 Percentage	
				③ / ①	③ / ②
	億円 100 million yen	億円 100 million yen	億円 100 million yen	%	%
平成14 FY2002	836,743	872,890	438,332	52.4	50.2
15 2003	824,160	856,228	432,824	52.5	50.6
16 2004	848,968	888,975	455,890	53.7	51.3
17 2005	855,196	890,003	490,654	57.4	55.1
18 2006	814,455	844,127	490,691	60.2	58.1
19 2007	818,426	845,535	510,182	62.3	60.3
20 2008	846,974	892,082	442,673	52.3	49.6
21 2009	1,009,734	1,071,142	387,331	38.4	36.2
22 2010	953,123	1,005,346	414,868	43.5	41.3
23 2011	1,007,154	1,099,795	428,326	42.5	38.9
24 2012	970,872	1,077,620	439,314	45.2	40.8

資料：財務省主税局調

(注) 各年度とも決算額である。

Source: Tax Bureau, Ministry of Finance

Note: Figures for each fiscal year are settlements.

(6) 歳出及び歳入に対する租税収入の国際比較

International Comparison of Ratio of Tax Revenue to Annual Revenue and Expenditure

国 名 Name of the country	歳 出 額 Amount of Annual Expenditure ①	歳 入 額 Amount of Annual Revenue ②	国 税 収 入 National Tax Revenue ③	割 合 Percentage	
				③ / ①	③ / ②
	億ドル 100 million dollars	億ドル 100 million dollars	億ドル 100 million dollars	%	%
アメリカ U.S.A.	35,371	16,049	14,978	42.3	93.3
	百万ポンド Million pounds	百万ポンド Million pounds	百万ポンド Million pounds		
イギリス U.K.	520,194	432,719	384,683	73.9	88.9
	百万ユーロ Million euros	百万ユーロ Million euros	百万ユーロ Million euros		
ドイツ Germany	333,432	333,432	282,619	84.8	84.8
	百万ユーロ Million euros	百万ユーロ Million euros	百万ユーロ Million euros		
フランス France	464,730	376,573	358,997	77.2	95.3
	百万ユーロ Million euros	百万ユーロ Million euros	百万ユーロ Million euros		
イタリア Italy	510,089	453,018	409,730	80.3	90.4

資料：財務省主税局調

(注) 1 平成24年分(年度)

2 アメリカは会計年度(10月～9月)計数(歳入額及び国税収入は社会保障税を控除した額)である。

3 イギリスは年度実績額である。

4 ドイツは暦年計数である。

5 フランスは会計年度(1月～12月)の実績見込額である。

6 イタリアは決算額である。

7 アメリカ、イギリス、フランスについては歳入額に公債発行による収入を含めていない。

Source: Tax Bureau, Ministry of Finance

Note: 1 2012 (FY).

2 With respect to the US, the figures are computed by fiscal year (from October to September). (As for the Amount of Annual Revenue and National Tax Revenue, social security tax is deducted from these amounts.)

3 The figures of the UK are provisional appraisals by calendar year.

4 With respect to Germany, the figures are computed by calendar year.

5 The figures of France are estimates for the fiscal year (from January to December).

6 The figures of Italy are settlements.

7 The income by public debt issue is not included in the amount of the annual revenue for the United States, United Kingdom, and France.

1-2 国民所得に対する租税負担率

Ratio of Tax Burden to National Income

(1) 租税負担率の累年比較

Yearly Comparison of Ratio of Tax Burden

年度 Fiscal Year	国民所得 National Income	租税負担額 Amount of Tax Burden			負担率 Ratio of Tax Burden		1人当たり国民所得 National Income per Capita	1人当たり租税負担額 Amount of Tax Burden per Capita		人口 Population
		国税 National Tax	地方税 Local Tax	国税、 地方税計 Total of National Tax and Local Tax	国税 National Tax	国税、 地方税計 Total of National Tax and Local Tax		国税 National Tax	国税、 地方税計 Total of National Tax and Local Tax	
	億円 100 million yen	億円 100 million yen	億円 100 million yen	億円 100 million yen	%	%	円 Yen	円 Yen	円 Yen	万人 10 thousand
平成14 FY 2002	3,638,901	458,442	333,785	792,227	12.6	21.8	2,855,160	359,703	621,598	12,745
15 2003	3,681,009	453,694	326,657	780,351	12.3	21.2	2,882,996	355,337	611,177	12,768
16 2004	3,701,166	481,029	335,388	816,417	13.0	22.1	2,897,195	376,539	639,074	12,775
17 2005	3,741,251	522,905	348,044	870,949	14.0	23.3	2,928,114	409,255	681,654	12,777
18 2006	3,781,903	541,169	365,062	906,231	14.3	24.0	2,957,384	423,185	708,657	12,788
19 2007	3,812,392	526,558	402,668	929,226	13.8	24.4	2,978,431	411,373	725,958	12,800
20 2008	3,550,380	458,309	395,585	853,894	12.9	24.1	2,772,651	357,914	666,844	12,805
21 2009	3,443,848	402,433	351,830	754,263	11.7	21.9	2,689,876	314,327	589,130	12,803
22 2010	3,527,028	437,074	343,163	780,237	12.4	22.1	2,754,845	341,384	609,417	12,803
23 2011	3,490,563	451,754	341,714	793,468	12.9	22.7	2,732,553	353,651	621,159	12,774
24 2012	3,511,139	470,492	344,608	815,100	13.4	23.2	2,753,835	369,013	639,294	12,750

資料：財務省主税局調

(注) 1 国民所得は、内閣府の「国民経済計算(93SNA)」による実績値である。

2 人口は毎月全国推計人口(総務省)の年度平均である。

Source: Tax Bureau, Ministry of Finance

Note: 1 Figures for national income are actual amounts computed on the basis of "National Economic Accounting (93 System of National Accounts: 93SNA) by Cabinet Office.

2 Figures for population are averages for the fiscal year derived from "Monthly Estimate of National Population" (Ministry of Internal Affairs and Communications).

(2) 租税負担率の国際比較

International Comparison of Ratio of Tax Burden

国名 Name of the country	国民所得 National Income	租税負担額 Amount of Tax Burden			負担率 Ratio of Tax Burden		1人当たり国民所得 National Income per Capita	1人当たり租税負担額 Amount of Tax Burden per Capita		人口 Population
		国税 National Tax	州税、 地方税 State Tax and Local Tax	国税、州税 地方税計 Total of National Tax and State Tax and Local Tax	国税 National Tax	国税、 州税 地方税計 Total of National Tax and State Tax and Local Tax		国税 National Tax	国税、州税 地方税計 Total of National Tax and State Tax and Local Tax	
	億ドル 100 million dollars	億ドル 100 million dollars	億ドル 100 million dollars	億ドル 100 million dollars	%	%	ドル Dollars	ドル Dollars	ドル Dollars	万人 10 thousand
アメリカ U.S.A.	123,585	15,123	13,658	28,782	12.2	23.3	(3,966,244)	(485,357)	(923,695)	31,159
イギリス U.K.	1,190,988	410,541	26,264	436,805	34.5	36.7	(3,055,665)	(1,053,307)	(1,120,691)	6,275
ドイツ Germany	2,011,410	310,096	282,371	592,467	15.4	29.5	(3,320,417)	(511,904)	(978,039)	8,178
フランス France	1,492,879	435,440	116,251	551,691	29.2	37.0	(3,184,167)	(928,752)	(1,176,704)	6,329
イタリア Italy	1,093,087	358,734	108,038	466,772	32.8	42.7	(2,434,050)	(798,817)	(1,039,393)	6,063

資料：財務省主税局調

(注) 1 各国とも平成23年分(年度)である。

2 ()内は日本円に換算したものである。

Source: Tax Bureau, Ministry of Finance

Note: 1 Figures for 2011 (FY2011) are shown for each country.

2 Figures in brackets are converted into yen.

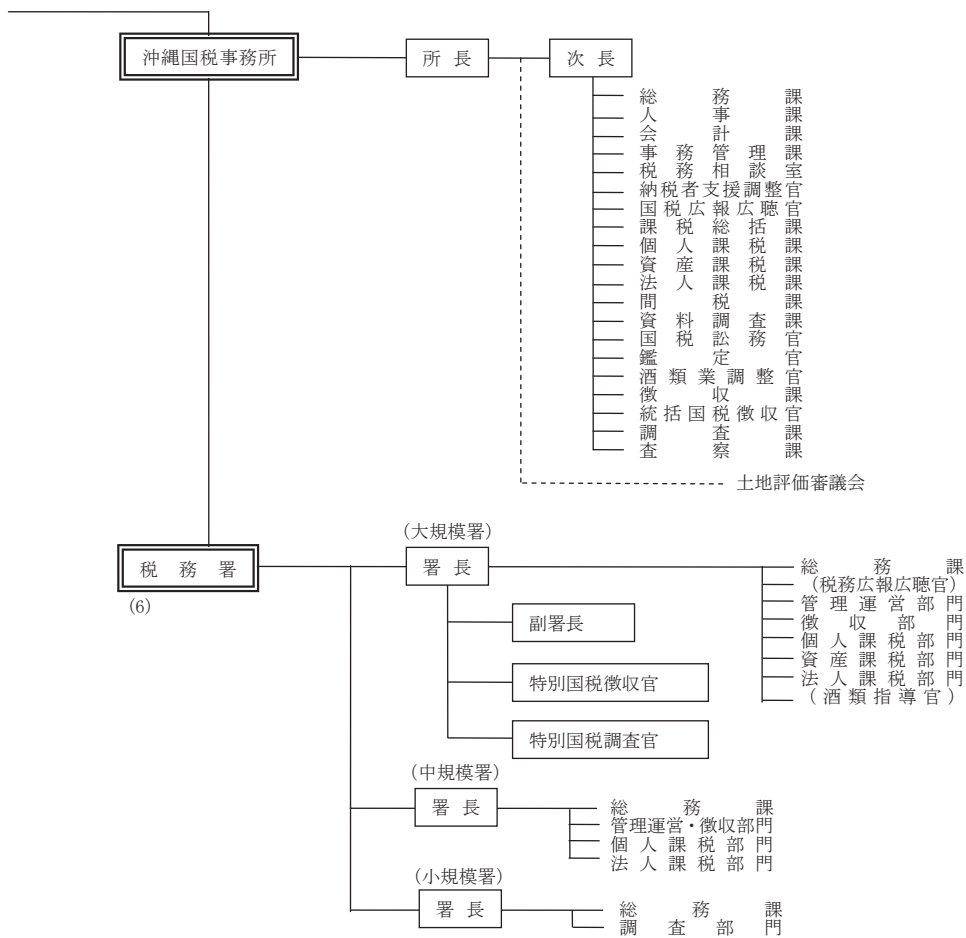

- (注) 1 金沢国税局、高松国税局及び熊本国税局以外の国税局の課税部は、課税第一部、課税第二部に分かれています。
- 2 東京国税局、名古屋国税局及び大阪国税局の調査査察部は、次のとおり分かれています。
- 東京国税局 調査第一部、調査第二部、調査第三部、調査第四部、査察部
 - 名古屋国税局 調査部、査察部
 - 大阪国税局 調査第一部、調査第二部、査察部
- 3 () 書きの機構は、一部の国税局、税務署に設置されているものを示す。

1 - 3 Organization Chart of National Tax Agency

(FY2012) (Number of persons: 56,194)

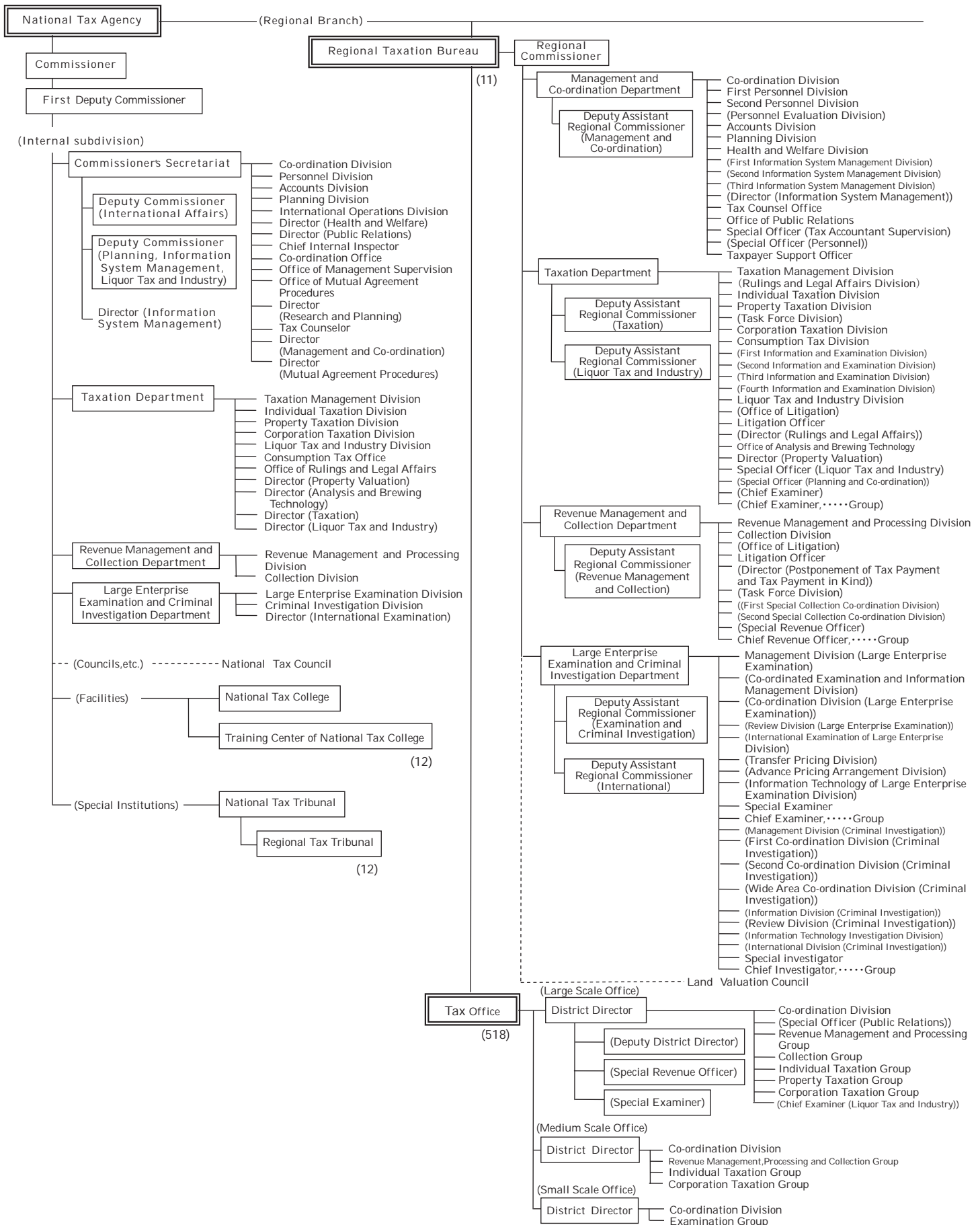

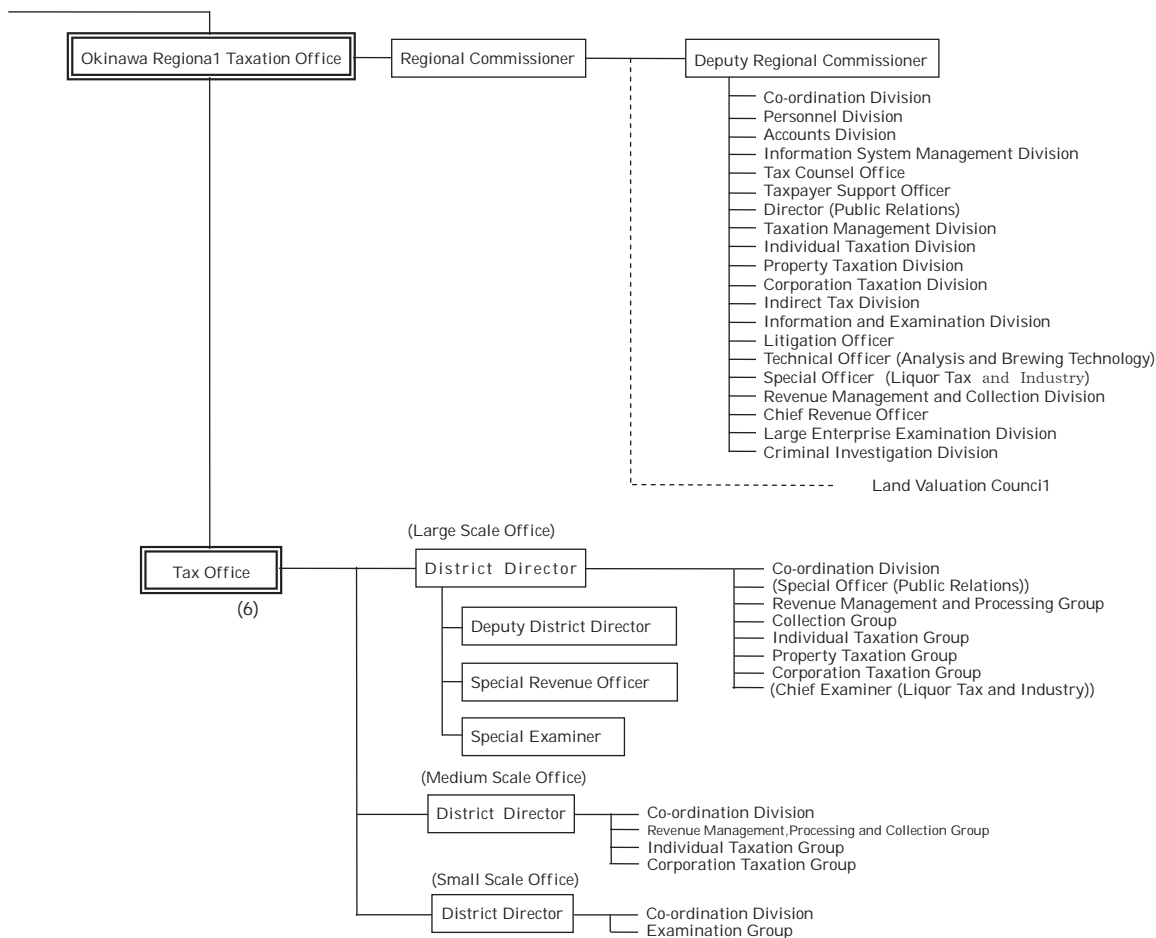

Note:

- 1 The Taxation Departments of Regional Taxation Bureaus other than Kanazawa, Takamatsu, and Kumamoto are composed as follows:
First Taxation Department, and Second Taxation Department
- 2 The Examination and Criminal Investigation Departments of Tokyo, Nagoya and Osaka Regional Taxation Bureaus are composed as follows:
Tokyo: First Examination Department, Second Examination Department Third Examination Department, Fourth Examination Department, and Criminal Investigation Department
Nagoya: Examination Department and Criminal Investigation Department
Osaka: First Examination Department, Second Examination Department, and Criminal Investigation Department
- 3 Organization of Regional Taxation Bureau and Taxation Office written in brackets are those which are not located in every Bureau/Office.

1-4 管区表

Table of District under Jurisdiction

(1) 都道府県別面積、人口、税務署数等

Area, Population, and Number of Taxation offices by prefecture

国税局・都道府県 Regional Taxation Bureau / Prefecture		面積 Area	世帯数 Number of Households	人口 Population	税務署数 Number of Taxation Offices	市数 Number of Cities	町数 Number of Towns	村数 Number of Villages
		km ²	千世帯 Thousand	千人 Thousand		Special ward	Ward	(21)
札幌 Sapporo	北海道 Hokkaido	83,457	2,710	5,465	30	35	区 10 129	15
仙台 Sendai	青森 Aomori	9,645	581	1,372	7	10		22 8
	岩手 Iwate	15,279	512	1,314	9	13		15 5
	宮城 Miyagi	6,862	937	2,319	10	13	区 5 21	1 1
	秋田 Akita	11,636	424	1,076	8	13		9 3
	山形 Yamagata	6,652	405	1,156	8	13		19 3
	福島 Fukushima	13,783	754	1,980	10	13		31 15
	計 Total	66,952	3,614	9,217	52	75	区 5 117	35
関東信越 Kanto Shinetsu	茨城 Ibaraki	6,096	1,178	2,997	8	32		10 2
	栃木 Tochigi	6,408	787	2,011	8	14		12 -
	群馬 Gunma	6,362	803	2,023	9	12		15 8
	埼玉 Saitama	3,768	3,058	7,272	15	40	区 10 22	1 1
	新潟 Niigata	10,364	870	2,361	13	20	区 8 6	4 4
	長野 Nagano	13,105	843	2,166	10	19		23 35
	計 Total	48,811	7,539	18,830	63	137	区 18 88	50
東京 Tokyo	千葉 Chiba	5,082	2,684	6,240	14	37	区 6 16	1 1
	東京 Tokyo	2,104	6,653	13,143	48	23 26		5 8
	神奈川 Kanagawa	2,416	4,092	9,084	18	19	区 28 13	1 1
	山梨 Yamanashi	4,201	348	864	4	13		8 6
		計 Total	14,227	13,778	29,331	84	23 95	区 34 42
金沢 Kanazawa	富山 Toyama	2,046	404	1,095	4	10		4 1
	石川 Ishikawa	4,186	462	1,163	5	11		8 -
	福井 Fukui	4,190	284	811	6	9		8 -
	計 Total	12,624	1,149	3,068	15	30		20 1
名古屋 Nagoya	岐阜 Gifu	9,768	787	2,103	7	21		19 2
	静岡 Shizuoka	7,255	1,510	3,809	13	23	区 10 12	-
	愛知 Aichi	5,116	3,073	7,463	20	38	区 16 14	2 2
	三重 Mie	5,762	764	1,872	8	14		15 -
		計 Total	29,344	6,134	15,247	48	96	区 26 60
大阪 Osaka	滋賀 Shiga	3,767	543	1,419	7	13		6 -
	京都 Kyoto	4,613	1,168	2,587	13	15	区 11 10	1 1
	大阪 Osaka	1,901	4,091	8,874	31	33	区 31 9	1 1
	兵庫 Hyogo	8,396	2,449	5,660	21	29	区 9 12	-
	奈良 Nara	3,691	574	1,405	4	12		15 12
	和歌山 Wakayama	4,726	436	1,017	7	9		20 1
		計 Total	27,346	9,261	20,963	83	111	区 51 72
広島 Hiroshima	鳥取 Tottori	3,507	232	589	3	4		14 1
	島根 Shimane	6,708	283	713	7	8		10 1
	岡山 Okayama	7,010	812	1,946	13	15	区 4 10	2 2
	広島 Hiroshima	8,480	1,267	2,874	16	14	区 8 9	-
	山口 Yamaguchi	6,114	655	1,447	11	13		6 -
	計 Total	31,922	3,248	7,569	50	54	区 12 49	4 4
高松 Takamatsu	徳島 Tokushima	4,147	329	785	6	8		15 1
	香川 Kagawa	1,862	425	1,011	6	8		9 -
	愛媛 Ehime	5,679	643	1,440	8	11		9 -
	高知 Kochi	7,105	352	756	6	11		17 6
	計 Total	18,807	1,748	3,992	26	38		50 7
福岡 Fukuoka	福岡 Fukuoka	4,847	2,278	5,105	18	28	区 14 30	2 2
	佐賀 Saga	2,440	319	853	5	10		10 -
	長崎 Nagasaki	4,106	623	1,427	8	13		8 -
		計 Total	11,525	3,220	7,386	31	51	区 14 48
熊本 Kumamoto	熊本 Kumamoto	7,268	752	1,825	10	14	区 5 23	8 8
	大分 Oita	5,100	523	1,199	9	14		3 1
	宮崎 Miyazaki	6,795	512	1,142	6	9		14 3
	鹿児島 Kagoshima	9,045	798	1,701	11	19		20 4
		計 Total	30,670	2,585	5,868	36	56	区 5 60
沖縄 Okinawa	沖縄 Okinawa	2,277	591	1,438	6	11		11 19
全国計 Grand Total		377,962	55,578	128,374	524	789	特区 23 789 区 175 746	(190) 184

(注) 1 面積は、国土地理院調べによる(平成25年10月1日現在)。国税局計、全国計が内訳と不適合であるのは、境界未定分を国税局計、全国計に含めたためである。
 2 世帯数、人口は総務省調べによる(平成25年3月31日現在)。
 3 税務署数は、平成25年7月10日現在による。
 4 市、町、村数は、総務省調べによる(平成25年4月1日現在)。
 5 「市数」及び「町数」欄の「特区」及び「区」の計数は本書には含まれていない。
 6 ()内は、北方領土を含んだ計数である。

Note:1 Figures for area are based on the survey by the Geographical Survey Institute, Ministry of Land infrastructure and Transport (as of October 1, 2013). The discrepancy between total by Regional Taxation Bureaus or grand total and total of specific figures comes from the fact that total by Regional Taxation Bureaus or grand total include figures for areas with borders undetermined.
 2 The numbers of households and population are based on the survey by the Ministry of Internal Affairs and Communications (as of March 31, 2013).
 3 The numbers of taxation offices as of July 10, 2013, are listed.
 4 The numbers of cities, towns and villages are based on the survey by the Ministry of Internal Affairs and Communications (as of April 1, 2013).
 5 Figures for "Special ward" and "ward" in the columns of "Number of Cities" and "Number of Towns" are Extra in this book.
 6 Figures in brackets include the six villages of the Northern Territories.

(2) 国税局の管轄区域

District under Jurisdiction of Regional Taxation Bureau

名称 Name	所在地 Location
国税庁 National Tax Agency	東京都千代田区霞が関3丁目1番1号 3-1-1 Kasumigaseki, Chiyoda ku, Tokyo
札幌国税局 Sapporo Regional Taxation Bureau	札幌市中央区大通西10丁目 10 Odori-nishi, Chuo Ku, Sapporo City
仙台国税局 Sendai Regional Taxation Bureau	仙台市青葉区本町3丁目3番1号 3-3-1 Honcho, Aoba Ku, Sendai City
関東信越国税局 Kanto Shinetsu Regional Taxation Bureau	さいたま市中央区新都心1番地1 1-1 Shin-toshin, Chuo Ku, Saitama City
東京国税局 Tokyo Regional Taxation Bureau	東京都千代田区大手町1丁目3番3号 1-3-3 Otemachi, Chiyoda ku, Tokyo
金沢国税局 Kanazawa Regional Taxation Bureau	金沢市広坂2丁目2番60号 2-2-60 Hirosaka, Kanazawa City
名古屋国税局 Nagoya Regional Taxation Bureau	名古屋市中区三の丸3丁目3番2号 3-3-2 Sannomaru, Naka Ku, Nagoya City
大阪国税局 Osaka Regional Taxation Bureau	大阪市中央区大手前1丁目5番63号 1-5-63 Otemae, Chuo Ku, Osaka City
広島国税局 Hiroshima Regional Taxation Bureau	広島市中区上八丁堀6番30号 6-30 Kami-Hacchobori, Naka Ku, Hiroshima City
高松国税局 Takamatsu Regional Taxation Bureau	高松市天神前2番10号 2-10 Tenjinmae, Takamatsu City
福岡国税局 Fukuoka Regional Taxation Bureau	福岡市博多区博多駅東2丁目11番1号 2-11-1 Hakataeki-higashi, Hakata Ku, Fukuoka City
熊本国税局 Kumamoto Regional Taxation Bureau	熊本市二の丸1番2号 1-2 Ninomaru, Kumamoto City
沖縄国税事務所 Okinawa Regional Taxation Office	那覇市旭町9番地 9 Asahicho, Naha City

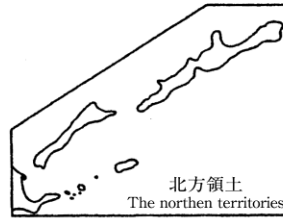

第Ⅱ編 直接国税編

PART II Direct National Tax

2	申告所得税	Self-assessment Income Tax
3	源泉所得税	Withholding Income Tax
4	法人税	Corporation Tax
5	相続税	Inheritance Tax
6	贈与税	Gift Tax

2 申告所得税

Self-assessment Income Tax

統計表を見る方のために
For the people who use the statistical table

1 利用上の注意

Notes on use

この章は、平成24年1月1日から12月31日までの間の所得について、平成25年3月31日までに申告又は処理（更正、決定等）した者の6月30日現在の課税の事績を、全数調査又は標本調査の方法で調査・集計したものである。したがって、給与所得者等で源泉徴収による納税額があっても確定申告等を要しない者は、調査の対象から除かれている。

This section shows the statistics of taxation for the income earned between January 1 and December 31 in 2012 as of June 30, 2013, with respect to persons who filed final returns or whose cases processed (correction or determination) were completed by March 31. Figures were surveyed and computed based on the method of complete survey or sample survey.

Therefore, the people who do not need to file final returns after the payment through withholding system are not subject to the survey.

2 人員の集計方法について

Aggregation of number of taxpayers

- (1) 「2-1 課税状況」及び「2-2 所得階級別人員」
"2-1 Statistics of Taxation" and "2-2 Number of Taxpayers by Income Range"

所得者区分 Type of income earners	所得者の定義 Definition of income earners
事業所得者 Operating income earners	各種所得の金額のうち事業所得の金額が他の各種所得の金額の合計額より大きい者を掲げた。 Income earners whose operating income is larger than the total of all other income.
その他所得者 Other income earners	各種の所得を有する者で、事業所得者以外の者を掲げた。 Income earners not classified as operating income earners.
不動産所得者 Real estate income earners	その他所得者で、利子所得、配当所得、給与所得、退職所得、山林所得、譲渡所得、一時所得、雑所得の金額のいずれよりも不動産所得の金額の方が大きい者を掲げた。 Other income earners whose real estate income is larger than any one of the following: interest income, dividend income, employment income, retirement income, forestry income, capital gains, occasional income, and miscellaneous income.
給与所得者 Employment income earners	その他所得者で、利子所得、配当所得、不動産所得、退職所得、山林所得、譲渡所得、一時所得、雑所得の金額のいずれよりも給与所得の金額の方が大きい者を掲げた。 Other income earners whose employment income is larger than any one of the following: interest income, dividend income, real estate income, retirement income, forestry income, capital gains, occasional income, and miscellaneous income.
雑所得者 Miscellaneous income earners	その他所得者で、利子所得、配当所得、不動産所得、給与所得、退職所得、山林所得、譲渡所得、一時所得の金額のいずれよりも雑所得の金額の方が大きい者を掲げた。 Other income earners whose miscellaneous income is larger than any one of the following: interest income, dividend income, real estate income, employment income, retirement income, forestry income, capital gains, and occasional income.
他の区分に該当しない所得者 Income earners not otherwise classified	その他所得者のうち、不動産所得者、給与所得者、雑所得者以外の者を掲げた。 Other income earners not classified as real estate earners, employment income earners or miscellaneous income earners.

(注) 上記の判定を行う場合の各種所得の金額について

- 各種所得の金額の計算上生じた損失額がある場合には、その損失額はなしとした。
- 総合課税の長期譲渡所得の金額又は一時所得の金額がある場合には、それぞれその金額の2分の1に相当する金額とした。
- 分離課税の譲渡所得の金額がある場合には、その金額から譲渡所得の特別控除額を控除した後の金額とした。

Note: Computation of income for the purpose of the above classifications

- No amount of loss has been considered for the purpose of computing each income.
- Only 50% of long-term capital gains subject to comprehensive taxation or occasional income have been considered for the purpose of computing such gains or income.
- Capital gains subject to separate taxation are considered after subtracting the special deduction applicable to such capital gains.

(2) 「2-3 所得種類別人員、所得金額」
 "2-3 Number of income earners by Income Type, and Amount of Income"

所得区分 Type of income	主たるもの Main	従たるもの Secondary
事業所得 Operating income	営業等所得及び農業所得の人員の合計を掲げた。 Total number of business income earners and farm earner.	各種所得金額を有する者を掲げた（主たるものに計上される場合を除く。）。 Number of each type of income earner (except for those counted as "main").
営業等所得 Business income	各種所得の金額のうち営業等所得の金額が他の各種所得の金額のいずれよりも大きい者を掲げた。 Number of income earners whose business income is the largest of all types of income.	
農業所得 Farm income	各種所得の金額のうち農業所得の金額が他の各種所得の金額のいずれよりも大きい者を掲げた。 Number of income earners whose farm income is the largest of all types of income.	
利子所得 Interest income	各種所得の金額のうち利子所得の金額が他の各種所得の金額のいずれよりも大きい者を掲げた。 Number of income earners whose interest income is the largest of all types of income.	
配当所得 Dividend income	各種所得の金額のうち配当所得の金額（申告分離課税を選択した上場株式等にかかる配当所得を含む。）が他の各種所得の金額のいずれよりも大きい者を掲げた。 Number of income earners whose dividend income (including those arising from listed shares for which separate self-assessment taxation is elected) is the largest of all types of income.	
不動産所得 Real estate income	各種所得の金額のうち不動産所得の金額が他の各種所得の金額のいずれよりも大きい者を掲げた。 Number of income earners whose real estate income is the largest of all types of income.	
給与所得 Employment income	各種所得の金額のうち給与所得の金額が他の各種所得の金額のいずれよりも大きい者を掲げた。 Number of income earners whose employment income is the largest of all types of income.	
総合譲渡所得 Comprehensive capital gains	各種所得の金額のうち総合譲渡所得の金額が他の各種所得の金額のいずれよりも大きい者を掲げた。 Number of income earners whose comprehensive capital gains is the largest of all types of income.	
一時所得 Occasional income	各種所得の金額のうち一時所得の金額が他の各種所得の金額のいずれよりも大きい者を掲げた。 Number of income earners whose occasional income is the largest of all types of income.	
雑所得 Miscellaneous income	各種所得の金額のうち雑所得の金額が他の各種所得の金額のいずれよりも大きい者、またはいずれにも該当しない者を掲げた。 Number of income earners whose miscellaneous income is the largest of all types of income, or those not classified as any other type of income earner.	
分離短期譲渡所得 Short-term separate capital gains	各種所得の金額のうち分離短期譲渡所得の金額が他の各種所得の金額のいずれよりも大きい者を掲げた。 Number of income earners whose short-term separate capital gains is the largest of all types of income.	
分離長期譲渡所得 Long-term separate capital gains	各種所得の金額のうち分離長期譲渡所得の金額が他の各種所得の金額のいずれよりも大きい者を掲げた。 Number of income earners whose long-term separate capital gains is the largest of all types of income.	
株式等の譲渡所得等 Capital gains of stocks, etc.	各種所得の金額のうち株式等の譲渡所得等の金額が他の各種所得の金額のいずれよりも大きい者を掲げた。 Number of income earners whose capital gains of stocks, etc. is the largest of all types of income.	
山林所得 Timber income	各種所得の金額のうち山林所得の金額が他の各種所得の金額のいずれよりも大きい者を掲げた。 Number of income earners whose timber income is the largest of all types of income.	
退職所得 Retirement income	各種所得の金額のうち退職所得の金額が他の各種所得の金額のいずれよりも大きい者を掲げた。 Number of income earners whose retirement income is the largest of all types of income.	

2 申告所得税

3 申告所得税の税率等（課税所得金額又は課税退職所得金額に対して）（平成24年分）
Rate of self-assessed income tax to taxable income or taxable retirement income (for 2012)

課税所得金額 Amount of taxable income	税率 Tax rate (%)	控除額 Amount of deduction (yen)
195万円未満の場合 Under 1.95 million yen	5%	0円
330万円未満の場合 Under 3.3 million yen	10	97,500
695万円未満の場合 Under 6.95 million yen	20	427,500
900万円未満の場合 Under 9 million yen	23	636,000
1,800万円未満の場合 Under 18 million yen	33	1,536,000
1,800万円以上の場合 More than 18 million yen	40	2,796,000

4 申告所得税の主な諸控除等（平成24年分）

(1) 所得控除

- イ 基礎控除 380,000円
- ロ 配偶者控除 380,000円
ただし、
老人控除対象配偶者 480,000円
- ハ 配偶者特別控除

配偶者の合計所得金額	控除額
380,000円まで	0円
380,001円から 399,999円まで	380,000円
400,000円から 449,999円まで	360,000円
450,000円から 499,999円まで	310,000円
500,000円から 549,999円まで	260,000円
550,000円から 599,999円まで	210,000円
600,000円から 649,999円まで	160,000円
650,000円から 699,999円まで	110,000円
700,000円から 749,999円まで	60,000円
750,000円から 759,999円まで	30,000円
760,000円以上	0円

- ニ 扶養控除 380,000円
ただし、
特定扶養親族 630,000円
老人扶養親族のうち同居老親等 580,000円
老人扶養親族のうち同居老親等以外 480,000円

- ホ 雑損控除 次の(イ)又は(ロ)のいずれか多い方の金額
(イ) 災害等の損失額で総所得金額等の10%を超える金額
(ロ) 災害関連支出の金額で50,000円を超える金額

- ヘ 医療費控除 支払った医療費から100,000円と総所得金額等の5%とのいずれか少ない方の金額を控除した金額（最高200万円）

- ト 生命保険料控除 次の(イ)から(ロ)までによる各保険料控除の合計（適用限度額12万円）

(イ) 平成24年1月1日以後に締結した保険契約等に係る控除

- A 生命保険料
支払保険料等の金額に応じて次の区分の金額
- a 20,000円以下の場合
全額

4 Principal deductions under self-assessed income tax (for 2012)

(1) Exemptions and deductions from income

- A. Standard deduction 380,000 yen
- B. Standard spousal exemption 380,000 yen
Elderly spouse exemption 480,000 yen
- C. Special spousal exemption

Spouse's total income	Amount of deduction
Up to 380,000 yen	0 yen
From 380,001 yen to 399,999 yen	380,000 yen
From 400,000 yen to 449,999 yen	360,000 yen
From 450,000 yen to 499,999 yen	310,000 yen
From 500,000 yen to 549,999 yen	260,000 yen
From 550,000 yen to 599,999 yen	210,000 yen
From 600,000 yen to 649,999 yen	160,000 yen
From 650,000 yen to 699,999 yen	110,000 yen
From 700,000 yen to 749,999 yen	60,000 yen
From 750,000 yen to 759,999 yen	30,000 yen
More than 760,000 yen	0 yen

- D. Standard dependency exemption 380,000 yen
Exemption for a designated dependent 630,000 yen
Exemption for a cohabitating, elderly dependent parent 580,000 yen
Exemption for elderly dependent other than a cohabitating parent 480,000 yen

- E. Casualty loss deduction
The larger of either of the following amounts:
(a) The portion of casualty loss that exceeds 10% of total net income
(b) The portion of expenses related to casualty loss, etc. that exceeds 50,000 yen

- F. Deduction for medical expenses
Actual medical expenses minus the smaller of the following amounts (maximum deduction of: 2 million yen):
(a) 100,000 yen
(b) 5% of total net income

- G. Deduction for life insurance premiums
Total calculated deductions for each type of premiums from (a) to (c) (maximum 120,000 yen)
(a) Deduction for contracts, etc. concluded on and after January 1, 2012
(i) Life insurance premium
① Premiums paid up to 20,000 yen: the full amount

- b 20,000円を超え40,000円以下の場合
支払保険料等×1/2+10,000円
- c 40,000円を超える場合
支払保険料等×1/4+20,000円 (最高4万円)
- B 個人年金保険料
Aの計算に同じ
- C 介護医療保険料
Aの計算に同じ
- (n) 平成23年12月31日以前に締結した保険契約等に係る控除
- A 生命保険料
支払保険料等の金額に応じて次の区分の金額
- a 25,000円以下の場合
全額
- b 25,000円を超え50,000円以下の場合
支払保険料等×1/2+12,500円
- c 50,000円を超える場合
支払保険料等×1/4+25,000円 (最高5万円)
- B 個人年金保険料
Aの計算に同じ
- (h) (イ)と(n)の双方について保険料控除の適用を受ける場合
の控除額の計算
- A 生命保険料
(イ)Aと(n)Aの合計 (最高4万円)
- B 個人年金保険料
(イ)Bと(n)Bの合計 (最高4万円)

チ 社会保険料控除 …… 支払った社会保険料の全額

リ 地震保険料控除

- (イ) 地震保険料
支払保険料の金額に応じて次の区分の金額
- A 50,000円以下の場合
全額
- B 50,000円を超える場合
50,000円
- (n) 旧長期損害保険料
支払保険料の金額に応じて次の区分の金額
- A 10,000円以下の場合
全額
- B 10,000円を超え20,000円以下の場合
支払保険料 × 1/2 + 5,000円
- C 20,000円を超える場合
15,000円
- (h) (イ)と(n)がある場合
(イ)と(n)の合計 (最高5万円)

ヌ 小規模企業共済等掛金控除 …… 支払った小規模企業共済掛金(旧第2種共済掛金を除く。)、確定拠出年金法の企業型年金掛金及び個人型年金加入者掛金、心身障害者扶養共済掛金の合計額

ル 障害者、寡婦、寡夫、勤労学生控除 …… 270,000円

ただし、特別障害者 …… 400,000円

同居特別障害者 …… 750,000円

特定の寡婦 …… 350,000円

ロ 寄附金控除

震災関連寄附金以外の 特定寄附金の額の合計額+寄附金の額の (注1) 合計額	}	-2,000円
(注2)		

(注1) 所得金額の合計額の40%相当額を限度とする。

(注2) 所得金額の合計額の80%相当額を限度とする。

- ② Premiums paid between 20,000 and 40,000 yen:
premiums paid × 1/2 + 10,000 yen
- ③ Premiums paid over 40,000 yen:
premiums paid × 1/4 + 20,000 yen (maximum 40,000 yen)
- (ii) Personal pension insurance premium
The same calculation method as (i)
- (iii) Medical care insurance premiums
The same calculation method as (i)
- (b) Deduction for contracts, etc. concluded on and before December 31, 2011
- (i) Life insurance premium
- ① Premiums paid up to 25,000 yen:
the full amount
- ② Premiums paid between 25,000 and 50,000 yen:
premiums paid × 1/2 + 12,500 yen
- ③ Premiums paid over 50,000 yen:
premiums paid × 1/4 + 25,000 yen (maximum 50,000 yen)
- (ii) Personal pension insurance premium
The same calculation method as (i)
- (c) Calculation for deduction in the case that the taxpayer want to take deduction for both (a) and (b)
- (i) Life insurance premium
Total calculated deductions from (i)① and (ii)①
(maximum 40,000 yen)
- (ii) Personal pension insurance premium
Total calculated deductions from (i)② and (ii)②
(maximum 40,000 yen)

H. Deduction for social insurance premiums

The full amount of social insurance premiums paid

I. Deduction for earthquake insurance premiums

- (a) Standard earthquake insurance premiums
- (i) Premiums paid up to 50,000 yen:
the full amount
- (ii) Premiums paid over 50,000 yen:
50,000 yen
- (b) Previous long-term casualty insurance premiums
- (i) Premiums paid up to 10,000 yen:
the full amount
- (ii) Premiums paid between 10,000 and 20,000 yen:
premiums paid × 1/2 + 5,000 yen
- (iii) Premiums paid over 20,000 yen:
15,000 yen
- (c) In the case where both (a) and (b) have been paid
Total calculated deductions from (a) and (b)
(maximum: 50,000 yen)

J. Deduction for premiums paid into mutual aid societies for small businesses, etc.

The total amount of premiums paid into mutual aid societies for small businesses (contracts with the previous Type 2 Aid Corporation are not included), or with corporate pension premiums and personal pension premiums based on the Defined Contribution Pension Act, or premiums paid into mutual aid societies for people with disabilities

K. Exemption for persons with disabilities,

Widows, widowers, and working students …… 270,000 yen

Exemption for persons with severe disabilities … 400,000 yen

Exemption for cohabitating dependents with severe disabilities …… 750,000 yen

Exemption for designated widows …… 350,000 yen

L. Deductions for donations

Amount of donation other than that of earthquake - related donation (note : 1)	+	Amount of earthquake - related donation	}	-2,000 yen
(note : 2)				

(note:1) The maximum amount is set at the amount equivalent to 40% of the total income.

(note:2) The maximum amount is set at the amount equivalent to 80% of the total income.

2 申告所得税

(参考) 震災関連寄附金

国又は東日本大震災により著しい被害が生じた地方公共団体に支出した寄附金及び東日本大震災に関連する寄附金で、一定の要件を満たすものとして財務大臣が指定した寄附金をいう。

(Reference) Earthquake related donation

Donations made to the government of Japan or local authorities of areas that suffered significant damage from the Great East Japan Earthquake and donations in connection with the Great East Japan Earthquake, which satisfy certain conditions designated by the Minister of Finance.

(2) 税額控除

イ 配当控除 … 原則として、①剰余金の配当等に係る配当所得の金額の10%と、②特定証券投資信託の収益の分配に係る配当所得の金額の5%との合計額（課税総所得金額が1,000万円を超える場合、その超える金額に対応する配当については、①は5%、②は2.5%）。
ただし、基金利息、特定外貨建等証券投資信託の収益の分配金、投資法人の投資口の配当等、外国法人からの配当金や確定申告しないこと又は申告分離課税を選択した配当所得等は配当控除の対象とならない。

(2) Tax credits

A. Tax credit for dividends

In principle, the tax credit for dividends is the total of (1) 10% of dividend income from profits and (2) 5% of dividend income from revenue on specific securities investment funds. (If total taxable income exceeds 10 million yen, the tax credit for dividends on the portion of income over 10 million yen is 5% for (1) and 2.5% for (2).) However, interest on endowment, dividends of profits from specified securities in foreign currency investment funds, dividends of profits from securities investment trusts (except for specified securities investment trusts), dividends of profits from investments by investment firms, dividends from foreign corporations, and dividend income not reported in a final return cannot be used to calculate the tax credit for dividends.

ロ 外国税額控除 … 外国所得税のうち、次の算式により計算した控除限度額までの金額

B. Foreign tax credit

The portion of foreign income tax up to the deduction limit computed according to the following formula:

$$\text{控除限度額} = \frac{\text{その年分の所得税額}}{\text{その年分の所得総額}} \times \text{その年分の国外所得総額}$$

$$\text{Deduction limit} = \frac{\text{Amount of income tax for the year}}{\text{Total income for the year}} \times \frac{\text{Total income from sources outside Japan for the year}}{\text{Total income for the year}}$$

ハ (特定増改築等) 住宅借入金等特別控除
家屋の新築・購入・増改築をした場合に次のとおり適用される。

C. Special credit for loans relating to a dwelling (specific additions or improvements, etc.)

This credit is for housing loans toward the construction of, purchase of, or additions and improvements to a dwelling (referred to in the calculations as “acquisition, etc.”), and applies as follows.

A 平成11年1月1日から平成13年6月30日までの間に居住の用に供した場合

(a) For housing loans acquired between January 1, 1999, and June 30, 2001:

$$\left(\begin{array}{l} \text{住宅の取得等に係る} \\ \text{借入金又は債務の年} \\ \text{末残高 5,000万円以} \\ \text{下の部分の金額} \end{array} \right) \times 0.5\% \cdots \rightarrow \left(\begin{array}{l} \text{100円未満の} \\ \text{端数切捨て} \end{array} \right)$$

(最高25万円)

$$\left(\begin{array}{l} \text{The year-end balance} \\ \text{up to 50 million yen of} \\ \text{borrowings or debt} \\ \text{incurred toward} \\ \text{acquisition, etc. of a} \\ \text{residence} \end{array} \right) \times 0.5\% \cdots \rightarrow \left(\begin{array}{l} \text{Rounded down to} \\ \text{the nearest 100} \\ \text{yen} \end{array} \right)$$

(250,000 yen maximum)

B 平成15年1月1日から平成16年12月31日までの間に居住の用に供した場合

(b) For housing loans acquired between January 1, 2003, and December 31, 2004:

$$\left(\begin{array}{l} \text{住宅の取得等に係る} \\ \text{借入金又は債務の年} \\ \text{末残高 5,000万円以} \\ \text{下の部分の金額} \end{array} \right) \times 1\% \cdots \rightarrow \left(\begin{array}{l} \text{100円未満の} \\ \text{端数切捨て} \end{array} \right)$$

(最高50万円)

$$\left(\begin{array}{l} \text{The year-end balance} \\ \text{up to 50 million yen of} \\ \text{borrowings or debt} \\ \text{incurred toward} \\ \text{acquisition, etc. of a} \\ \text{residence} \end{array} \right) \times 1\% \cdots \rightarrow \left(\begin{array}{l} \text{Rounded down to the} \\ \text{nearest 100 yen} \\ \text{(500,000 yen maximum)} \end{array} \right)$$

C 平成17年中に居住の用に供した場合

(c) For housing loans acquired in 2005:

$$\left(\begin{array}{l} \text{住宅の取得等に係る} \\ \text{借入金又は債務の年} \\ \text{末残高 4,000万円以} \\ \text{下の部分の金額} \end{array} \right) \times 1\% \cdots \rightarrow \left(\begin{array}{l} \text{100円未満の} \\ \text{端数切捨て} \end{array} \right)$$

(最高40万円)

$$\left(\begin{array}{l} \text{The year-end balance} \\ \text{up to 40 million yen of} \\ \text{borrowings or debt} \\ \text{incurred toward} \\ \text{acquisition, etc. of a} \\ \text{residence} \end{array} \right) \times 1\% \cdots \rightarrow \left(\begin{array}{l} \text{Rounded down to the} \\ \text{nearest 100 yen} \\ \text{(400,000 yen maximum)} \end{array} \right)$$

D 平成18年中に居住の用に供した場合

(d) For housing loans acquired in 2006:

$$\left(\begin{array}{l} \text{住宅の取得等に係る} \\ \text{借入金又は債務の年} \\ \text{末残高 3,000万円以} \\ \text{下の部分の金額} \end{array} \right) \times 1\% \cdots \rightarrow \left(\begin{array}{l} \text{100円未満の} \end{array} \right)$$

(最高30万円)

$$\left(\begin{array}{l} \text{The year-end balance} \\ \text{up to 30 million yen of} \\ \text{borrowings or debt} \\ \text{incurred toward} \\ \text{acquisition, etc. of a} \\ \text{residence} \end{array} \right) \times 1\% \cdots \rightarrow \left(\begin{array}{l} \text{Rounded down to} \\ \text{the nearest 100} \\ \text{yen} \\ \text{(300,000 yen maximum)} \end{array} \right)$$

E 平成19年中に居住の用に供した場合
(Fを選択する場合を除く)

$$\left(\begin{array}{l} \text{住宅の取得等に係る} \\ \text{借入金又は債務の年} \\ \text{末残高 2,500万円以} \\ \text{下の部分の金額} \end{array} \right) \times 1\% \cdots \rightarrow \left[\begin{array}{l} \text{100円未満の} \\ \text{端数切捨て} \end{array} \right]$$

(最高25万円)

F 平成19年中に居住の用に供し、Eに代えて控除額の特例
を選択する場合

$$\left(\begin{array}{l} \text{住宅の取得等に係る} \\ \text{借入金又は債務の年} \\ \text{末残高 2,500万円以} \\ \text{下の部分の金額} \end{array} \right) \times 0.6\% \cdots \rightarrow \left[\begin{array}{l} \text{100円未満の} \\ \text{端数切捨て} \end{array} \right]$$

(最高15万円)

G 平成20年中に居住の用に供した場合
(Hを選択する場合を除く)

$$\left(\begin{array}{l} \text{住宅の取得等に係る} \\ \text{借入金又は債務の年} \\ \text{末残高 2,000万円以} \\ \text{下の部分の金額} \end{array} \right) \times 1\% \cdots \rightarrow \left[\begin{array}{l} \text{100円未満の} \\ \text{端数切捨て} \end{array} \right]$$

(最高20万円)

H 平成20年中に居住の用に供し、Gに代えて控除額の特例
を選択する場合

$$\left(\begin{array}{l} \text{住宅の取得等に係る} \\ \text{借入金又は債務の年} \\ \text{末残高 2,000万円以} \\ \text{下の部分の金額} \end{array} \right) \times 0.6\% \cdots \rightarrow \left[\begin{array}{l} \text{100円未満の} \\ \text{端数切捨て} \end{array} \right]$$

(最高12万円)

I 平成21年1月1日から平成22年12月31日までの間に居住
の用に供した場合

$$\left(\begin{array}{l} \text{住宅の取得等に係る} \\ \text{借入金又は債務の年} \\ \text{末残高 5,000万円以} \\ \text{下の部分の金額} \end{array} \right) \times 1\% \cdots \rightarrow \left[\begin{array}{l} \text{100円未満の} \\ \text{端数切捨て} \end{array} \right]$$

(最高50万円)

J 平成23年中に居住の用に供した場合

$$\left(\begin{array}{l} \text{住宅の取得等に係る} \\ \text{借入金又は債務の年} \\ \text{末残高 4,000万円以} \\ \text{下の部分の金額} \end{array} \right) \times 1\% \cdots \rightarrow \left[\begin{array}{l} \text{100円未満の} \\ \text{端数切捨て} \end{array} \right]$$

(最高40万円)

K 平成24年中に居住の用に供した場合

$$\left(\begin{array}{l} \text{住宅の取得等に係る} \\ \text{借入金又は債務の年} \\ \text{末残高 3,000万円以} \\ \text{下の部分の金額} \end{array} \right) \times 1\% \cdots \rightarrow \left[\begin{array}{l} \text{100円未満の} \\ \text{端数切捨て} \end{array} \right]$$

(最高30万円)

ニ 特定増改築等住宅借入金等特別控除

A 家屋の高齢者等居住改修工事等をして、ハのG～Kに代え
て選択する場合に適用される。

(e) For housing loans acquired in 2007 (excluding cases where this
is to be calculated based on (f), below):

$$\left(\begin{array}{l} \text{The year-end balance} \\ \text{up to 25 million yen of} \\ \text{borrowings or debt} \\ \text{incurred toward} \\ \text{acquisition, etc. of a} \\ \text{residence} \end{array} \right) \times 1\% \cdots \rightarrow \left[\begin{array}{l} \text{Rounded down to} \\ \text{the nearest 100 yen} \end{array} \right]$$

(250,000 yen maximum)

(f) For housing loans acquired in 2007 in specific cases where the
taxpayer chooses to take a credit in lieu of (e), above:

$$\left(\begin{array}{l} \text{The year-end balance up} \\ \text{to 25 million yen of} \\ \text{borrowings or debt} \\ \text{incurred toward} \\ \text{acquisition, etc. of a} \\ \text{residence} \end{array} \right) \times 0.6\% \cdots \rightarrow \left[\begin{array}{l} \text{Rounded down to} \\ \text{the nearest 100} \\ \text{yen} \end{array} \right]$$

(150,000 yen maximum)

(g) For housing loans acquired in 2008 (excluding cases where this
is to be calculated based on (h), below):

$$\left(\begin{array}{l} \text{The year-end balance} \\ \text{up to 20 million yen of} \\ \text{borrowings or debt} \\ \text{incurred toward} \\ \text{acquisition, etc. of a} \\ \text{residence} \end{array} \right) \times 1\% \cdots \rightarrow \left[\begin{array}{l} \text{Rounded down to} \\ \text{the nearest 100} \\ \text{yen} \end{array} \right]$$

(200,000 yen maximum)

(h) For housing loans acquired in 2008 in specific cases where the
taxpayer chooses to take a credit in lieu of (g), above:

$$\left(\begin{array}{l} \text{The year-end balance} \\ \text{up to 20 million yen of} \\ \text{borrowings or debt} \\ \text{incurred toward} \\ \text{acquisition, etc. of a} \\ \text{residence} \end{array} \right) \times 0.6\% \cdots \rightarrow \left[\begin{array}{l} \text{Rounded down to} \\ \text{the nearest 100} \\ \text{yen} \end{array} \right]$$

(120,000 yen maximum)

(i) For housing loans acquired between January 1, 2009, and
December 31, 2010:

$$\left(\begin{array}{l} \text{The year-end balance} \\ \text{up to 50 million yen of} \\ \text{borrowings or debt} \\ \text{incurred toward} \\ \text{acquisition, etc. of a} \\ \text{residence} \end{array} \right) \times 1\% \cdots \rightarrow \left[\begin{array}{l} \text{Rounded down to} \\ \text{the nearest 100} \\ \text{yen} \end{array} \right]$$

(500,000 yen maximum)

(j) For housing loans acquired in 2011:

$$\left(\begin{array}{l} \text{The year-end balance} \\ \text{up to 40 million yen of} \\ \text{borrowings or debt} \\ \text{incurred toward} \\ \text{acquisition, etc. of a} \\ \text{residence} \end{array} \right) \times 1\% \cdots \rightarrow \left[\begin{array}{l} \text{Rounded down to} \\ \text{the nearest 100} \\ \text{yen} \end{array} \right]$$

(400,000 yen maximum)

(k) For housing loans acquired in 2012:

$$\left(\begin{array}{l} \text{The year-end balance} \\ \text{up to 30 million yen of} \\ \text{borrowings or debt} \\ \text{incurred toward} \\ \text{acquisition, etc. of a} \\ \text{residence} \end{array} \right) \times 1\% \cdots \rightarrow \left[\begin{array}{l} \text{Rounded down to} \\ \text{the nearest 100} \\ \text{yen} \end{array} \right]$$

(300,000 yen maximum)

D. Special credit for housing loans used for specified additions and
improvements

(a) This credit is for housing loans toward renovations such as those for
making a dwelling barrier free, and applies in cases where the
taxpayer elects to take this credit in lieu of the credit under items
from (g) to (k) in section C above:

2 申告所得税

$$\left[\begin{array}{l} \text{特定増改築等住宅} \\ \text{借入金等の年末残} \\ \text{高の 200万円以下} \\ \text{の部分の金額} \\ \text{(A)} \end{array} \right] \times 2\% + \left[\begin{array}{l} \text{増改築等住宅} \\ \text{借入金等の年} \\ \text{末残高1,000万} \\ \text{円以下の部分} \\ \text{の金額} \\ \text{(A)} \end{array} \right] \times 1\% \cdots \rightarrow \left[\begin{array}{l} \text{100円未満} \\ \text{の端数切} \\ \text{捨て} \end{array} \right] \quad \text{(最高12万円)}$$

B 家屋の断熱改修工事等をして、ハのG～Kに代えて選択する場合に適用される。

$$\left[\begin{array}{l} \text{特定増改築等住宅} \\ \text{借入金等の年末残} \\ \text{高の 200万円以下} \\ \text{の部分の金額} \\ \text{(A)} \end{array} \right] \times 2\% + \left[\begin{array}{l} \text{増改築等住宅} \\ \text{借入金等の年} \\ \text{末残高1,000万} \\ \text{円以下の部分} \\ \text{の金額} \\ \text{(A)} \end{array} \right] \times 1\% \cdots \rightarrow \left[\begin{array}{l} \text{100円未満} \\ \text{の端数切} \\ \text{捨て} \end{array} \right] \quad \text{(最高12万円)}$$

ホ 住宅耐震改修特別控除

平成21年1月1日から平成24年12月31日の間に居住の用に供した場合に適用できる。

$$\left[\begin{array}{l} \text{住宅耐震改修に要} \\ \text{した費用の額と住宅耐} \\ \text{震改修に係る耐震工} \\ \text{事の標準的な費用の} \\ \text{額のいずれか少ない} \\ \text{方の金額} \end{array} \right] \times 10\% \rightarrow \left[\begin{array}{l} \text{100円未満の} \\ \text{端数切捨て} \end{array} \right] \quad \text{(最高20万円)}$$

へ 住宅特定改修特別税額控除

家屋について高齢者等居住改修工事等又は一般断熱改修工事等を含む増改築等をして、平成21年4月1日から平成24年12月31日までに居住の用に供した場合に適用される。

A 高齢者等居住改修工事等を行った場合

$$\left[\begin{array}{l} \text{高齢者等居住改修工} \\ \text{事に要した費用の額と高} \\ \text{齢者等居住改修工事の標} \\ \text{準的な費用の額のいづれ} \\ \text{か少ない方の金額(最高} \\ \text{150万円) (注1)} \end{array} \right] \times 10\% \cdots \rightarrow \left[\begin{array}{l} \text{100円未満の} \\ \text{端数切捨て} \end{array} \right] \quad \text{(最高15万円) (注2)}$$

(注1) 平成23年12月31日以前に居住の用に供した場合は、最高200万円
(注2) 平成23年12月31日以前に居住の用に供した場合は、最高20万円

B 家屋の一般断熱改修工事等を行った場合

$$\left[\begin{array}{l} \text{一般断熱改修工事等に} \\ \text{要した費用の額と一般断熱} \\ \text{改修工事等の耐震工事の} \\ \text{標準的な費用の額のいづれ} \\ \text{か少ない方の金額(最高} \\ \text{200万円、(太陽光発電} \\ \text{設備設置工事等を含む場} \\ \text{合は、最高300万円))} \end{array} \right] \times 10\% \cdots \rightarrow \left[\begin{array}{l} \text{100円未満の} \\ \text{端数切捨て} \end{array} \right] \quad \text{(最高20万円(太陽光発電設備設置工事等を含む場合は、最高30万円))}$$

ト 認定長期優良住宅新築等特別税額控除

認定長期優良住宅の新築をし、又は新築で購入をして、平成21年6月4日以後に居住の用に供した場合で一定の要件を満たすときに適用できる。

$$\left[\begin{array}{l} \text{The year-end} \\ \text{balance up to 2} \\ \text{million yen of} \\ \text{borrowings or} \\ \text{debt incurred} \\ \text{toward specified} \\ \text{additions and} \\ \text{improvements to} \\ \text{a residence} \\ \text{(A)} \end{array} \right] \times 2\% + \left[\begin{array}{l} \text{The year-end} \\ \text{balance up to 10} \\ \text{million yen of} \\ \text{borrowings or} \\ \text{debt incurred} \\ \text{toward additions} \\ \text{and} \\ \text{improvements to} \\ \text{the residence} \\ \text{(A)} \end{array} \right] \times 1\% \cdots \rightarrow \left[\begin{array}{l} \text{Rounded} \\ \text{down to} \\ \text{the} \\ \text{nearest} \\ \text{100 yen} \end{array} \right] \quad \text{(120,000 yen maximum)}$$

(b) This credit is for housing loans toward renovations such as those for energy saving, and applies in cases where the taxpayer elects to take this credit in lieu of the credit under items from (g) to (k) in section C above:

$$\left[\begin{array}{l} \text{The year-end} \\ \text{balance up to 2} \\ \text{million yen} \\ \text{of borrowings or} \\ \text{debt incurred} \\ \text{toward} \\ \text{specified} \\ \text{additions and} \\ \text{improvements} \\ \text{to a residence} \\ \text{(A)} \end{array} \right] \times 2\% + \left[\begin{array}{l} \text{The year-end} \\ \text{balance up to 10} \\ \text{million yen of} \\ \text{borrowings or} \\ \text{debt incurred} \\ \text{toward additions} \\ \text{and} \\ \text{improvements to} \\ \text{the residence} \\ \text{(A)} \end{array} \right] \times 1\% \cdots \rightarrow \left[\begin{array}{l} \text{Rounded} \\ \text{down to} \\ \text{the} \\ \text{nearest} \\ \text{100 yen} \end{array} \right] \quad \text{(120,000 yen maximum)}$$

E. Special deduction for renovation for earthquake-resistant structures of houses

For housing loans acquired between January 1, 2009, and December 31, 2012:

$$\left[\begin{array}{l} \text{The smaller amount of} \\ \text{either of the amount of} \\ \text{actual cost required for} \\ \text{the renovation for} \\ \text{earthquake-resistant} \\ \text{structures of a house or} \\ \text{the amount of standard} \\ \text{cost for such renovation} \end{array} \right] \times 10\% \cdots \rightarrow \left[\begin{array}{l} \text{Rounded down to} \\ \text{the nearest 100} \\ \text{yen} \end{array} \right] \quad \text{(200,000 yen maximum)}$$

F. Special tax credit for specified renovation of houses

When a person has implemented an extension and/or alteration, including renovation for the elderly, etc. or a general insulation retrofit, to his/her house and used the house as residence during the period from April 1, 2009, to December 31, 2012, a special tax credit is available.

(a) When having implemented renovation for the elderly, etc. to a house:

$$\left[\begin{array}{l} \text{The smaller amount of} \\ \text{either of the amount of} \\ \text{actual cost required for the} \\ \text{renovation for the elderly,} \\ \text{etc. to a house or the} \\ \text{amount of standard cost} \\ \text{for such renovation,} \\ \text{(1,500,000 yen maximum)} \\ \text{(note:1)} \end{array} \right] \times 10\% \cdots \rightarrow \left[\begin{array}{l} \text{Rounded down to} \\ \text{the nearest 100} \\ \text{yen} \end{array} \right] \quad \text{(150,000 yen maximum)(note:2)}$$

(note:1) Before a person implemented before December 31, 2011
2,000,000 yen maximum

(note:2) Before a person implemented before December 31, 2001
200,000 yen maximum

(b) When having implemented general insulation retrofit, etc.:

$$\left[\begin{array}{l} \text{The smaller amount of either} \\ \text{of the amount of actual cost} \\ \text{required for the general} \\ \text{insulation retrofit, etc. or the} \\ \text{amount of standard cost for} \\ \text{such construction (2,000,000} \\ \text{yen maximum [when} \\ \text{including the installation of} \\ \text{a photovoltaic facility,} \\ \text{3,000,000 yen maximum])} \end{array} \right] \times 10\% \cdots \rightarrow \left[\begin{array}{l} \text{Rounded down to} \\ \text{the nearest 100} \\ \text{yen} \end{array} \right] \quad \text{(200,000 yen maximum [when including the installation of a photovoltaic facility, 300,000 yen maximum])}$$

G. Special tax credit for new construction, etc. of approved excellent long-term houses

If you built or purchased a newly built certified long-life quality house and that house was used as a dwelling on or after June 4, 2009, a special tax deduction is available provided that certain conditions are met.

$$\left[\begin{array}{l} \text{認定長期優良住宅の} \\ \text{認定基準に適合する} \\ \text{ために必要となる標} \\ \text{準的なかかり増し費} \\ \text{用の額(最高500万} \\ \text{円) (注1)} \end{array} \right] \times 10\% \cdots \rightarrow \left[\begin{array}{l} \text{100円未満の} \\ \text{端数切捨て} \end{array} \right] \\ \text{(最高50万円) (注2)}$$

(注1) 平成23年12月31日以前に居住の用に供した場合は、最高1,000万円
 (注2) 平成23年12月31日以前に居住の用に供した場合は、最高100万円

$$\left[\begin{array}{l} \text{The amount of the} \\ \text{standard additional cost} \\ \text{required for complying} \\ \text{with the criteria for} \\ \text{approved excellent long-} \\ \text{term houses(5,000,000} \\ \text{yen maximum)(note:1)} \end{array} \right] \times 10\% \cdots \rightarrow \left[\begin{array}{l} \text{Rounded down to} \\ \text{the nearest 100} \\ \text{yen} \end{array} \right] \\ \text{(500,000 yen maximum) (note:2)}$$

(note:1) Before a person implemented before December 31, 2011
 10,000,000 yen maximum
 (note:2) Before a person implemented before December 31, 2001
 1,000,000 yen maximum

5 平成24年分申告所得税の青色申告の主な特典 Principal benefits of blue returns for self-assessment income tax in 2012

<p>[減価償却費等関係]</p> <ol style="list-style-type: none"> 1 耐用年数の短縮 2 機械装置の増加償却 3 エネルギー需給構造改革推進設備を取得した場合の特別償却 (平成24年3月31日以前に取得等した場合に限る) 4 エネルギー環境負荷低減推進設備等を取得した場合の特別償却 5 中小企業者が機械等を取得した場合の特別償却 6 事業基盤強化設備等を取得した場合等の特別償却 (平成24年3月31日以前に取得等した場合に限る) 7 沖縄の特定中小企業者が経営革新設備等を取得した場合の特別償却 (平成24年3月31日以前に取得した場合に限る) 8 特定設備等の特別償却 9 事業革新設備等の特別償却 (平成24年3月31日以前に取得等した場合に限る) 10 集積区域における集積産業用資産の特別償却 11 特定農産加工品生産設備等の特別償却 (平成24年4月1日以降に取得等した場合に限る) 12 特定地域における工業用機械等の特別償却 13 医療用機器等の特別償却 14 障害者を雇用する場合の機械等の割増償却 15 支援事業所取引金額が増加した場合の3年以内取得資産の割増償却 16 経営基盤強化計画を実施する指定中小企業者の機械等の割増償却 (平成24年3月31日以前に上記強化計画につき所定の承認を受けた個人の有する機械等に限る) 17 次世代育成支援対策に係る基準適合認定を受けた場合の建物等の割増償却 18 特定再開発建築物等の割増償却 19 倉庫用建物等の割増償却 <p>[引当金]</p> <ol style="list-style-type: none"> 1 貸倒引当金の設定 2 返品調整引当金の設定 3 退職給与引当金の設定 <p>[準備金等]</p> <ol style="list-style-type: none"> 1 金属鉱業等鉱害防止準備金の積立て 2 特定災害防止準備金の積立て 3 特別修繕準備金の積立て 4 探鉱準備金の積立て 5 新鉱床探鉱費の特別控除 6 農業経営基盤強化準備金の積立て 7 青色申告特別控除 8 中小企業者の少額減価償却資産の取得価額の必要経費算入の特例 	<p>[Related to Depreciation]</p> <ol style="list-style-type: none"> 1 Shortening of useful life 2 Extra depreciation for machinery and equipment operated for longer than average (additional depreciation) 3 Special depreciation for acquisition, etc. of equipment to promote structural reform of energy demand and supply (in case a person acquired, etc. before March 31, 2012) 4 Special depreciation for acquisition, etc. of equipment to promote environmental loading reduction of energy 5 Special depreciation for acquisition, etc. of machineries by small and medium-size enterprises 6 Special depreciation for acquisition, etc. of equipment to consolidate basic structure of business (in case a person acquired, etc. before March 31, 2012) 7 Special depreciation in such cases as specified small and medium-sized enterprises in Okinawa acquiring management innovation facilities, etc. (in case a person acquired, etc. before March 31, 2012) 8 Special depreciation for specified facilities, etc. 9 Special depreciation for equipment for business renovation (in case a person acquired, etc. before March 31, 2012) 10 Special depreciation for clustered industrial-use assets in cluster zones 11 Special depreciation for facilities to produce rice products for new use (in case a person acquired, etc. after April 1, 2012) 12 Special depreciation of industry-use machinery and the like in specified areas 13 Special initial depreciation on equipment for medical treatment, etc. 14 Special additional depreciation on machineries in the case of employment of handicapped person 15 Special additional depreciation for assets acquired within three years in the case where the transaction amount has increased at an assisted business office 16 Special additional depreciation on machineries used by members of commercial and industrial cooperatives, etc. which are used to execute plans for the promotion of business infrastructure (in case the machineries were owned by those whose plans took approval before March 31, 2012) 17 Special additional depreciation on buildings, etc. of approved adaptability of advancement to support rising next-generation children 18 Special additional depreciation on specified redeveloped buildings, etc. 19 Special additional depreciation on buildings for storage, etc. <p>[Reserve fund]</p> <ol style="list-style-type: none"> 1 Setting of reserve for bad debts 2 Setting of reserve loss on goods unsold 3 Setting of reserve for retirement allowance <p>[Provision]</p> <ol style="list-style-type: none"> 1 Savings of reserve for prevention of mine pollution from metal mining, etc. 2 Savings of reserve for prevention of specified disaster 3 Savings of reserve for extraordinary repair 4 Savings of reserve for mine prospecting 5 Special deduction for expenditure in prospecting for mineral deposit 6 Savings of reserve for bolstering base for agricultural businesses 7 Special deduction for blue return 8 Special treatment on accounting for small and medium-sized enterprises (Acquisition value of small amount depreciable assets included in necessary expense)
--	---

2-1 課税状況

Statistics of Taxation

(1) 申告及び処理の状況 (その1:合計)

Statistics of filing returns and cases processed (Part 1:Total)

区 分 Type	合 計 Total							
	人 員 Number of Income tax self-assessment	申告納税額のある者 Number of taxpayers who have income tax self-assessment	還付申告をした者 Number of filing returns for refund	総所得金額等 Amount of total net income, etc.	申告納税額のある者 Number of taxpayers who have income tax self-assessment	還付申告をした者 Number of filing returns for refund	申告納税額 Amount of self-assessment income tax	還付税額 Amount of refund
	人 Person	人 Person	人 Person	百万円 Million yen	百万円 Million yen	百万円 Million yen	百万円 Million yen	百万円 Million yen
平成19年分 2007		7,768,684			43,262,215		2,998,735	
20 2008	23,692,519	7,522,978	12,835,522	78,481,534	39,593,998	35,709,069	2,649,460	968,521
21 2009	23,673,901	7,176,061	12,993,086	73,187,564	35,386,457	34,583,246	2,272,510	977,809
22 2010	23,149,999	7,021,145	12,672,643	71,212,343	34,695,774	33,546,713	2,243,113	958,111
23 2011	21,853,494	6,071,242	12,791,783	70,148,209	33,679,014	34,090,237	2,309,271	995,314
24 2012	21,494,899	6,092,502	12,561,848	70,416,129	34,694,459	33,483,445	2,405,645	980,966
確定申告 Final return	21,221,381	5,968,187	12,431,167	68,831,436	33,649,634	32,974,494	2,322,043	961,972
修正申告 Amended return	139,801	71,825	56,302	878,987	604,901	253,249	52,592	9,508
決定・増額更正 Determination or correction for increase	24,660	16,652	5,956	181,656	149,841	28,973	8,600	909
減額更正 Correction for reduction	36,354	9,070	26,003	149,165	64,966	81,757	4,289	2,788
更正請求 Request for correction	72,703	26,768	42,420	374,885	225,117	144,971	18,121	5,789
異議申立決定等 Determination for request for reinvestigation	-	-	-	-	-	-	-	-
計 Total	実 21,494,899	実 6,092,502	実 12,561,848	70,416,129	34,694,459	33,483,445	2,405,645	980,966
法第103条による税額 Amount of tax by Sec. 103 of Income Tax Law	21,582	21,582	-	-	-	-	11,474	-
合計 Total	21,516,481	6,114,084	12,561,848	-	-	-	2,417,119	980,966
過少申告加算税 Additional tax for understatement	内 Including 4	内 Including 4	内 Including -	-	-	-	-	-
無申告加算税 Additional tax for failure to file	内 Including 164	内 Including 164	内 Including -	-	-	-	-	-
重加算税 Additional tax for fraud case	内 Including 1	内 Including 1	内 Including -	-	-	-	-	-
納税額等総計 Total amount of tax	1	1	-	-	-	-	0	-
	-	-	-	-	-	-	2,417,131	980,966

調査対象等：平成24年分の申告所得税について、平成25年3月31日までに申告又は処理（更正、決定等）した者の6月30日現在の課税の事績を示したものである。ただし、法第103条による税額、過少申告加算税、無申告加算税及び重加算税は3月31日現在の課税の事績を示している。

- (注) 1 「人員」欄の「実」は実人員を示す。
2 加算税の「人員」欄は延人員を掲げ、内書は加算税の全額が異動したものを掲げた。
3 平成23年分以前については、3月31日現在の課税事績を示している。

Subject of survey: Taxation for Income Tax in 2012 as of June 30, 2013, with respect to persons who filed final returns or whose cases processed (correction or determination) were completed by March 31, 2013 is shown. However amount of tax by Sec.103 of Income Tax Law, Additional tax for understatement, Additional tax for failure to file and Additional tax for fraud case is shown as of March 31.

- Notes: 1 "Actual" in the column of "Number of taxpayers" means actual number.
2 "Number of taxpayers" in the column of additional tax shows total number and the column of "including" shows the number of taxpayers for whom total amount of additional tax has changed.
3 Taxation for Income Tax until 2011 is shown as of March 31.

(1) 申告及び処理の状況（その2：事業所得者）
 Statistics of filing returns and cases processed (Part 2: Operating income earners)

区 分 Type	所 得 者 別 内 訳 Breakdown by income earners								
	事 業 所 得 者 Operating income earners								
	人 員 Number of Income tax self-assessment	申告納税額のある者 Number of taxpayers who have income tax self-assessment	還付申告をした者 Number of filing returns for refund	総所得金額等 Amount of total net income, etc.	申告納税額のある者 Number of taxpayers who have income tax self-assessment	還付申告をした者 Number of filing returns for refund	申告納税額 Amount of self-assessment income tax	還付税額 Amount of refund	
	人 Person	人 Person	人 Person	百万円 Million yen	百万円 Million yen	百万円 Million yen	百万円 Million yen	百万円 Million yen	
平成19年分 20	2007								
	2008	4,043,165	1,658,222	827,466	9,597,592	6,458,746	1,942,019	528,199	252,329
	2009	3,932,773	1,471,946	843,837	8,794,256	5,717,918	1,884,162	485,260	247,756
	2010	3,799,177	1,429,101	829,813	8,600,658	5,634,641	1,841,354	487,340	243,948
	2011	3,806,998	1,540,875	828,120	8,708,448	5,947,381	1,807,457	515,129	240,468
	2012	3,788,666	1,595,294	830,359	8,940,535	6,236,111	1,819,576	539,835	241,465
確定申告 Final return		3,733,591	1,558,903	818,276	8,714,678	6,055,506	1,781,448	522,714	237,093
修正申告 Amended return		29,911	21,068	5,505	133,238	107,989	22,066	11,177	2,587
決定・増額更正 Determination or correction for increase		7,248	5,693	382	28,369	25,763	1,234	1,726	93
減額更正 Correction for reduction		4,420	2,081	1,900	12,269	7,742	3,744	508	412
更正請求 Request for correction		13,496	7,549	4,296	51,982	39,110	11,084	3,710	1,280
異議申立決定等 Determination for request for reinvestigation		-	-	-	-	-	-	-	-
計 Total		実 3,788,666 Actual	実 1,595,294 Actual	実 830,359 Actual	8,940,535	6,236,111	1,819,576	539,835	241,465

- 用語の説明： 1 総所得金額等とは、総所得金額（利子、配当、不動産、事業、給与、譲渡、一時、雑の各所得金額の合計）、分離譲渡所得、株式等に係る譲渡所得等、上場株式等の配当等に係る配当所得、先物取引に係る雑所得等、山林所得、退職所得の各金額の合計額をいい、損益通算、純損失及び雑損失の繰越控除後の金額をいう。
- 2 申告納税額とは、総所得金額等から所得控除した後の課税所得金額に、所定の税率を乗じて計算した税額から、税額控除、源泉徴収税額等を控除した後の納付すべき税額をいう。
- 3 更正請求とは、納税義務者の申告をした課税標準又はこれに対する税額の計算に誤りがあったことにより納付すべき税額が過大であるとき等、一定の理由に限り一定期間内に更正（改め直すこと）の請求をすることをいう。
- 4 法第103条による税額とは、確定申告書の提出がないために、予定納税額が年税額となった所得税額をいう。
- 5 加算税とは、法定申告期限までに適正な申告がない場合において、その申告を怠った程度に応じて課する税であって一種の行政罰の性格を有するものをいう。
- (1) 過少申告加算税……期限内の申告が過少であった場合に課されるもの
- (2) 無申告加算税……申告が期限後になった場合に課されるもの
- (3) 重加算税……所得の計算において事実を隠ぺい又は仮装していた場合に、過少申告加算税又は無申告加算税に代えて課されるもの

- Terminology: 1 Total net income, etc. means the sum of total net income (total of interest income, dividend income, real estate income, business income, capital gains, occasional income, and miscellaneous income), amount of capital gains for the separate transfer and stocks, income from dividends of listed stock type, miscellaneous income, etc. that lie forward business, timber income, and retirement income, which is the total income after the deduction of the carried-over aggregation of profit and loss, net loss, and casualty loss.
- 2 Amount of self-assessment income tax means the amount of tax to be paid, which is computed by deducting tax credit and amount of withholding income tax from the amount of tax or taxable income multiplied by tax rate.
- 3 Request for correction means to request for correction by specified reasons within the limited period when the amount of tax to be paid is excessive because the tax base or the calculation on it in the returns filed by a taxpayer was incorrect.
- 4 Amount of tax by Sec. 103 of Income Tax Law means the amount of income tax converted from estimated tax prepayment due to no filing of final returns.
- 5 Additional tax means the tax imposed according to the degree of negligence when returns are not filed, which is in nature a penalty for administrative offence.
- (a) Additional tax for understatement
It is imposed when self-assessment filed within the limited period was too small.
- (b) Additional tax for failure to tax
It is imposed when returns were filed after the limited period.
- (c) Additional tax for fraud case
It is imposed when facts were hidden or disguised in computing the income, instead of additional tax for understatement or additional tax for failure to file.

2 申告所得税

(1) 申告及び処理の状況（その3：不動産所得者）

Statistics of filing returns and cases processed (Part 3: Real estate income earners)

区 分 Type	所得者別内訳 Breakdown by income earners							
	不動産所得者 Real estate income earners							
	人 員 Number of Income tax self-assessment	申告納税額のある者 Number of taxpayers who have income tax self-assessment	還付申告をした者 Number of filing returns for refund	総所得金額等 Amount of total net income, etc.	申告納税額のある者 Number of taxpayers who have income tax self-assessment	還付申告をした者 Number of filing returns for refund	申告納税額 Amount of self-assessment income tax	還付税額 Amount of refund
	人 Person	人 Person	人 Person	百万円 Million yen	百万円 Million yen	百万円 Million yen	百万円 Million yen	百万円 Million yen
平成19年分 2007								
20 2008	1,537,998	1,088,327	95,250	6,174,572	5,824,708	133,282	710,333	6,463
21 2009	1,560,871	1,081,791	106,358	6,065,414	5,693,853	145,980	681,951	7,600
22 2010	1,551,068	1,062,298	110,525	5,884,461	5,504,113	153,501	648,836	7,407
23 2011	1,552,148	1,057,230	116,006	5,796,601	5,410,304	162,838	630,516	7,802
24 2012	1,555,847	1,070,758	115,276	5,838,626	5,466,095	159,562	629,803	7,663
確定申告 Final return	1,533,152	1,051,285	113,479	5,701,475	5,333,917	155,693	612,891	7,462
修正申告 Amended return	12,145	10,602	762	79,982	77,641	1,823	10,797	102
決定・増額更正 Determination or correction for increase	3,160	2,910	91	16,900	16,547	225	1,514	9
減額更正 Correction for reduction	1,571	1,195	294	7,662	6,995	542	776	23
更正請求 Request for correction	5,819	4,766	650	32,607	30,996	1,280	3,824	66
異議申立決定等 Determination for request for reinvestigation	-	-	-	-	-	-	-	-
計 Total	実 1,555,847 Actual	実 1,070,758 Actual	実 115,276 Actual	5,838,626	5,466,095	159,562	629,803	7,663

(1) 申告及び処理の状況（その4：給与所得者）

Statistics of filing returns and cases processed (Part 4: Employment income earners)

区 分 Type	所得者別内訳 Breakdown by income earners								
	給与所得者 Employment income earners								
	人 員 Number of Income tax self-assessment	申告納税額のある者 Number of taxpayers who have income tax self-assessment	還付申告をした者 Number of filing returns for refund	総所得金額等 Amount of total net income, etc.	申告納税額のある者 Number of taxpayers who have income tax self-assessment	還付申告をした者 Number of filing returns for refund	申告納税額 Amount of self-assessment income tax	還付税額 Amount of refund	
	人 Person	人 Person	人 Person	百万円 Million yen	百万円 Million yen	百万円 Million yen	百万円 Million yen	百万円 Million yen	
平成19年分 20	2007 2008	9,955,027	2,550,986	6,859,664	45,035,087	17,832,701	25,828,777	645,282	516,853
21	2009	9,763,658	2,393,997	6,829,277	41,970,232	16,078,243	24,688,061	558,728	517,277
22	2010	9,276,095	2,290,441	6,463,189	40,261,199	15,473,202	23,658,765	531,368	495,291
23	2011	9,459,372	2,304,349	6,711,438	40,948,103	15,499,521	24,533,555	525,506	532,056
24	2012	9,332,978	2,316,494	6,589,115	40,654,603	15,682,237	24,078,187	524,261	516,301
確定申告 Final return		9,203,358	2,270,219	6,512,932	39,784,521	15,217,139	23,693,661	505,961	505,449
修正申告 Amended return		65,477	25,764	34,266	459,964	250,531	193,776	10,979	5,265
決定・増額更正 Determination or correction for increase		12,881	7,612	4,831	118,161	90,287	26,623	3,084	756
減額更正 Correction for reduction		18,305	3,387	14,445	92,684	30,447	60,925	931	1,724
更正請求 Request for correction		32,957	9,512	22,641	199,273	93,834	103,202	3,306	3,107
異議申立決定等 Determination for request for reinvestigation		-	-	-	-	-	-	-	-
計 Total	実 Actual	9,332,978	実 Actual 2,316,494	実 Actual 6,589,115	40,654,603	15,682,237	24,078,187	524,261	516,301

2 申告所得税

(1) 申告及び処理の状況（その5：雑所得者）

Statistics of filing returns and cases processed (Part 5: Miscellaneous income earners)

区 分 Type	所 得 者 別 内 訳 Breakdown by income earners								
	雑 所 得 者 Miscellaneous income earners								
	人 員 Number of Income tax self-assessment	申告納税額のある者 Number of taxpayers who have income tax self-assessment	還付申告をした者 Number of filing returns for refund	総所得金額等 Amount of total net income, etc.	申告納税額のある者 Number of taxpayers who have income tax self-assessment	還付申告をした者 Number of filing returns for refund	申告納税額 Amount of self-assessment income tax	還付税額 Amount of refund	
	人 Person	人 Person	人 Person	百万円 Million yen	百万円 Million yen	百万円 Million yen	百万円 Million yen	百万円 Million yen	
平成19年分 20	2007 2008	7,618,234	1,965,641	4,817,392	11,754,655	4,071,886	7,326,137	74,141	165,880
21	2009	7,918,363	2,016,988	4,966,610	12,006,361	4,072,071	7,373,956	72,455	176,162
22	2010	8,003,221	2,014,246	5,011,984	11,905,619	4,013,245	7,431,445	70,738	181,650
23	2011	6,516,006	939,979	4,877,953	9,647,572	2,281,144	7,107,696	62,891	184,674
24	2012	6,274,962	860,326	4,765,731	9,260,504	2,089,859	6,947,157	49,835	181,688
確定申告 Final return		6,221,712	846,776	4,728,846	9,143,010	2,042,019	6,879,309	47,239	179,329
修正申告 Amended return		25,384	9,755	13,775	65,177	35,699	28,226	2,077	926
決定・増額更正 Determination or correction for increase		927	110	557	919	467	378	28	32
減額更正 Correction for reduction		10,284	1,317	8,749	19,225	4,307	14,763	158	515
更正請求 Request for correction		16,655	2,368	13,804	32,173	7,367	24,479	335	886
異議申立決定等 Determination for request for reinvestigation		-	-	-	-	-	-	-	-
計 Total	実 Actual	6,274,962	実 Actual 860,326	実 Actual 4,765,731	9,260,504	2,089,859	6,947,157	49,835	181,688

(1) 申告及び処理の状況 (その6:他の区分に該当しない所得者)

Statistics of filing returns and cases processed (Part 6: Other income earners)

区 分 Type	所 得 者 別 内 訳 Breakdown by income earners								
	他 の 区 分 に 該 当 し な い 所 得 者 Income earners not otherwise classified								
	人 員 Number of Income tax self-assessment	申告納税額のある者 Number of taxpayers who have income tax self-assessment	還付申告をした者 Number of filing returns for refund	総所得金額等 Amount of total net income, etc.	申告納税額のある者 Number of taxpayers who have income tax self-assessment	還付申告をした者 Number of filing returns for refund	申告納税額 Amount of self-assessment income tax	還付税額 Amount of refund	
	人 Person	人 Person	人 Person	百万円 Million yen	百万円 Million yen	百万円 Million yen	百万円 Million yen	百万円 Million yen	
平成19年分 20	2007 2008	538,095	259,802	235,750	5,919,628	5,405,957	478,855	691,506	26,997
21	2009	498,236	211,339	247,004	4,351,301	3,824,372	491,088	474,117	29,013
22	2010	520,438	225,059	257,132	4,560,406	4,070,573	461,648	504,831	29,814
23	2011	518,970	228,809	258,266	5,047,485	4,540,664	478,691	575,229	30,314
24	2012	542,446	249,630	261,367	5,721,861	5,220,158	478,962	661,910	33,850
確定申告 Final return		529,568	241,004	257,634	5,487,753	5,001,053	464,383	633,238	32,640
修正申告 Amended return		6,884	4,636	1,994	140,625	133,041	7,357	17,562	627
決定・増額更正 Determination or correction for increase		444	327	95	17,308	16,778	513	2,249	19
減額更正 Correction for reduction		1,774	1,090	615	17,325	15,476	1,783	1,915	114
更正請求 Request for correction		3,776	2,573	1,029	58,850	53,810	4,927	6,946	450
異議申立決定等 Determination for request for reinvestigation		-	-	-	-	-	-	-	-
計 Total	実 Actual	542,446	実 Actual 249,630	実 Actual 261,367	5,721,861	5,220,158	478,962	661,910	33,850

(2) 既往年分の課税状況

Statistics of taxation in preceding years

区 分 Type	人 員 Number of Income tax self-assessment	申告納税額 のある者 Number of taxpayers who have income tax self-assessment	還付申告を した者 Number of filing returns for refund	総 所 得 等 金額等 Amount of total net income, etc.	申告納税額 のある者 Number of taxpayers who have income tax self-assessment	還付申告を した者 Number of filing returns for refund	申告納税額 Amount of self-assessment income tax	還付税額 Amount of refund	
									人 Person
申告又は処理による増減差額 Increase and decrease by filing returns or cases processed	内 Including	800,430	190,822	576,860					
		1,130,037	365,537	731,663	2,413,341	872,666	1,514,508	46,730	32,983
平成23年分 2011 Amount of increase and decrease in additional tax	過少申告加算税 Additional tax for understatement	内 Including	60,253	60,253	-				
			60,780	60,780	-	-	-	-	2,088
	無申告加算税 Additional tax for failure to file	内 Including	60,838	60,838	-				
			62,734	62,734	-	-	-	-	2,154
	重加算税 Additional tax for fraud case	内 Including	2,986	2,986	-				
		3,010	3,010	-	-	-	-	952	-
計 Subtotal	内 Including	124,077	124,077	-					
		126,524	126,524	-	-	-	-	5,194	-
合 計 Total		-	-	-	-	-	-	51,924	32,983
平成22年分以前 To 2010 Amount of increase and decrease in additional tax	申告又は処理による増減差額 Increase and decrease by filing returns or cases processed	内 Including	243,426	28,968	218,049				
			408,622	127,082	284,979	522,854	225,811	767,177	25,669
	過少申告加算税 Additional tax for understatement	内 Including	39,419	39,419	-				
			40,621	40,621	-	-	-	-	2,318
	無申告加算税 Additional tax for failure to file	内 Including	30,777	30,777	-				
		32,289	32,289	-	-	-	-	1,616	-
重加算税 Additional tax for fraud case	内 Including	8,718	8,718	-					
		8,884	8,884	-	-	-	-	3,239	-
計 Subtotal	内 Including	78,914	78,914	-					
		81,794	81,794	-	-	-	-	7,173	-
合 計 Total		-	-	-	-	-	-	32,841	12,076
合計 Total	申告又は処理による増減差額 Increase and decrease by filing returns or cases processed	内 Including	1,043,856	219,790	794,909				
			1,538,659	492,619	1,016,642	2,936,195	1,098,477	2,281,684	72,399
	過少申告加算税 Additional tax for understatement	内 Including	99,672	99,672	-				
			101,401	101,401	-	-	-	-	4,406
	無申告加算税 Additional tax for failure to file	内 Including	91,615	91,615	-				
		95,023	95,023	-	-	-	-	3,770	-
重加算税 Additional tax for fraud case	内 Including	11,704	11,704	-					
		11,894	11,894	-	-	-	-	4,191	-
計 Subtotal	内 Including	202,991	202,991	-					
		208,318	208,318	-	-	-	-	12,367	-
合 計 Total		-	-	-	-	-	-	84,766	45,060

調査対象等：平成23年分以前の申告所得税の確定申告をした者について、平成24年4月1日から平成25年3月31日までの間の申告又は処理（更正、決定等）による課税実績を示した。

（注）「人員」欄はそれぞれ延人員を掲げ、内書は本税又は加算税の全額について異動を生じたものを掲げた。

Subject of survey: With respect to the persons filing income tax returns before 2011, status of taxation by returns filed or cases processed (correction or determination) conducted between April 1, 2012, and March 31, 2013, is shown.

Note: "Number of taxpayers" in the column of additional tax shows total number and the column of "including" shows the number of taxpayers for whom total amount of principal tax and additional tax has changed.

(3) 免除状況

Statistics of exemption

区 分 Type	人 員 Number of taxpayers	総所得金額等 Total net income	軽減又は免除税額 Amount of tax reduced or exempted
	人 Person	百万円 Million yen	百万円 Million yen
租税特別措置法第25条《肉用牛の売却による農業所得の課税の特例》の規定によるもの Exemption pursuant to Sec.25 (Tax exemption of farm income from selling of beef cows) of Special Taxation Measures Law	18,253	39,933	6,858
災害被害者に対する租税の減免、徴収猶予等に関する法律第2条《所得税》の規定によるもの Exemption or Reduction pursuant to the provisions of Sec. 2 (Exemption or Reduction of tax) of "Law of Exemption, or Reduction or Deferment of Taxes for those who Suffered from Disaster"	79	212	8
合 計 Total	実 Actual 18,329	40,145	6,866

調査対象等：平成24年分の申告所得税について、平成25年3月31日までに確定申告により所得税を軽減又は免除（軽減又は免除により納付税額がなくなった者を含む。）した事績を示した。

（注） 「人員」欄の「実」は実人員を示す。

Subject of survey: As of March 31, 2013, statistics of those whose income taxes for 2012 were reduced or exempted by final returns (including those whose tax to pay became null due to exemption or reduction) is shown.

Note: "Actual" in the column of "Total" means actual number.

(4) 都道府県別の課税状況(その1:合計)

Statistics of taxation by prefecture (Part 1 : Total)

区分 Type 国税局・都道府県 Regional Taxation Bureau / Prefecture		合計 Total					
		人 員 Number of Income tax self-assessment	申告納税額 のある者 Number of taxpayers who have income tax self-assessment	還付申告 をした者 Number of filing returns for refund	総所得等 Total net income, etc.	申告納税額 のある者 Number of taxpayers who have income tax self-assessment	還付申告 をした者 Number of filing returns for refund
		人 Person	人 Person	人 Person	百万円 Million yen	百万円 Million yen	百万円 Million yen
札幌 Sapporo	北海道 Hokkaido	821,180	224,758	484,546	2,246,333	1,088,002	1,084,962
仙台 Sendai	青森 Aomori	215,689	55,889	127,226	497,991	234,281	242,904
	岩手 Iwate	243,464	61,708	148,834	533,552	250,663	263,422
	宮城 Miyagi	420,593	100,936	261,654	1,065,171	516,584	516,254
	秋田 Akita	187,021	47,796	116,076	429,202	189,549	224,199
	山形 Yamagata	206,804	57,566	121,346	497,125	231,982	244,960
	福島 Fukushima	308,830	95,932	172,641	798,066	419,178	351,055
	計 Total		1,582,401	419,827	947,777	3,821,107	1,842,238
関東信越 Kanto Shinetsu	茨城 Ibaraki	485,414	128,747	297,924	1,391,581	617,021	728,760
	栃木 Tochigi	316,517	89,489	185,908	924,933	443,954	449,437
	群馬 Gunma	318,673	92,177	180,451	900,761	447,531	419,275
	埼玉 Saitama	1,195,534	341,239	718,793	3,970,820	1,870,956	1,968,023
	新潟 Niigata	399,094	108,043	235,438	1,027,006	472,519	513,740
	長野 Nagano	375,943	106,024	219,031	954,868	444,117	474,909
計 Total		3,091,175	865,719	1,837,545	9,169,968	4,296,097	4,554,143
東京 Tokyo	千葉 Chiba	1,046,311	280,607	640,821	3,569,817	1,570,497	1,885,876
	東京 Tokyo	2,649,214	840,429	1,507,368	12,811,771	6,967,096	5,562,139
	神奈川 Kanagawa	1,613,074	449,117	999,175	6,272,131	2,843,053	3,260,388
	山梨 Yamanashi	151,135	44,851	79,915	390,078	193,884	178,009
計 Total		5,459,734	1,615,004	3,227,279	23,043,796	11,574,531	10,886,412
金沢 Kanazawa	富山 Toyama	192,046	53,971	115,034	524,712	244,860	263,026
	石川 Ishikawa	197,398	57,071	112,335	559,727	277,160	261,981
	福井 Fukui	138,188	42,068	75,464	380,375	190,475	175,162
計 Total		527,632	153,110	302,833	1,464,814	712,494	700,169
名古屋 Nagoya	岐阜 Gifu	369,436	106,183	212,397	1,047,774	512,122	498,037
	静岡 Shizuoka	659,529	206,637	364,034	1,986,498	1,024,485	895,290
	愛知 Aichi	1,253,277	391,059	718,289	4,620,397	2,494,978	2,007,728
	三重 Mie	315,423	83,858	190,720	907,481	404,709	471,204
	計 Total		2,597,665	787,737	1,485,440	8,562,149	4,436,294
大阪 Osaka	滋賀 Shiga	229,538	58,470	144,489	697,044	299,213	374,374
	京都 Kyoto	432,668	117,798	245,972	1,391,599	698,027	643,048
	大阪 Osaka	1,384,820	368,724	800,644	4,668,885	2,254,056	2,239,193
	兵庫 Hyogo	934,803	228,110	583,796	3,167,551	1,430,096	1,637,125
	奈良 Nara	231,842	55,755	143,314	754,355	329,132	399,989
	和歌山 Wakayama	166,312	44,261	89,593	436,248	217,059	196,576
計 Total		3,379,983	873,118	2,007,808	11,115,681	5,227,584	5,490,306
広島 Hiroshima	鳥取 Tottori	100,126	25,159	60,407	230,642	102,520	118,745
	島根 Shimane	126,743	34,996	75,247	298,599	141,277	146,301
	岡山 Okayama	318,071	88,687	187,571	875,645	419,479	425,775
	広島 Hiroshima	494,154	147,719	282,419	1,452,035	727,966	676,057
	山口 Yamaguchi	256,901	73,311	149,907	649,271	305,528	320,841
計 Total		1,295,995	369,872	755,551	3,506,192	1,696,771	1,687,719
高松 Takamatsu	徳島 Tokushima	117,095	31,883	65,895	335,151	162,966	158,301
	香川 Kagawa	161,659	46,325	93,748	444,526	214,908	213,769
	愛媛 Ehime	206,075	59,111	111,940	562,160	286,261	250,485
	高知 Kochi	111,483	34,205	58,229	279,160	149,483	117,357
	計 Total		596,312	171,524	329,812	1,620,997	813,620
福岡 Fukuoka	福岡 Fukuoka	772,477	205,565	451,844	2,345,090	1,158,918	1,105,184
	佐賀 Saga	150,233	41,240	88,194	367,674	176,026	177,022
	長崎 Nagasaki	223,594	62,796	121,890	550,842	276,052	248,956
	計 Total		1,146,304	309,601	661,928	3,263,606	1,610,997
熊本 Kumamoto	熊本 Kumamoto	270,877	77,292	150,855	711,827	362,862	319,476
	大分 Oita	166,856	46,505	92,815	431,114	208,628	204,011
	宮崎 Miyazaki	163,837	47,969	86,149	398,185	208,798	170,893
	鹿児島 Kagoshima	228,442	68,734	120,304	591,472	311,059	255,196
	計 Total		830,012	240,500	450,123	2,132,598	1,091,347
沖縄 Okinawa	沖縄 Okinawa	166,506	61,732	71,206	468,887	304,485	144,032
全国計 Grand Total		21,494,899	6,092,502	12,561,848	70,416,129	34,694,459	33,483,445

(注) この表は「(1)申告及び処理の状況」を都道府県別に示したものである。

Note: This table shows "(1) Statistics of filing returns and cases processed" by prefecture.

合 計 Total				所得種類 Income type	国税局・都道府県 Regional Taxation Bureau/Prefecture
申告納税額 Amount of self-assessment income tax	対前年増減 Compared to the previous year	伸び率 Growth rate	還付税額 Refund		
百万円 Million yen	百万円 Million yen	%	百万円 Million yen		
64,182	904	1.4	27,541	北海道 Hokkaido	札幌 Sapporo
14,151	819	6.1	5,857	青森 Aomori	仙台 Sendai
14,771	2,488	20.3	6,941	岩手 Iwate	
35,687	9,431	35.9	17,957	宮城 Miyagi	
9,604	653	7.3	5,106	秋田 Akita	
11,583	1,117	10.7	5,549	山形 Yamagata	
24,596	7,898	47.3	9,523	福島 Fukushima	
110,392	22,406	25.5	50,933	計 Total	
36,874	3,576	10.7	18,571	茨城 Ibaraki	関東信越 Kanto Shinetsu
25,388	2,399	10.4	12,127	栃木 Tochigi	
25,129	718	2.9	11,759	群馬 Gunma	
134,765	1,623	1.2	53,365	埼玉 Saitama	
23,895	213	0.9	12,302	新潟 Niigata	
21,736	△ 378	△ 1.7	12,831	長野 Nagano	
267,787	8,150	3.1	120,954	計 Total	
106,536	3,494	3.4	50,237	千葉 Chiba	東京 Tokyo
601,307	15,920	2.7	210,515	東京 Tokyo	
218,076	△ 47	△ 0.0	87,387	神奈川 Kanagawa	
10,654	△ 77	△ 0.7	5,071	山梨 Yamanashi	
936,573	19,290	2.1	353,210	計 Total	
13,283	1,061	8.7	6,897	富山 Toyama	金沢 Kanazawa
16,435	1,103	7.2	7,275	石川 Ishikawa	
9,552	377	4.1	4,659	福井 Fukui	
39,270	2,542	6.9	18,832	計 Total	
29,557	△ 79	△ 0.3	13,037	岐阜 Gifu	名古屋 Nagoya
64,584	47	0.1	23,786	静岡 Shizuoka	
185,317	18,670	11.2	54,753	愛知 Aichi	
24,423	1,004	4.3	11,836	三重 Mie	
303,880	19,641	6.9	103,412	計 Total	
17,466	630	3.7	9,660	滋賀 Shiga	大阪 Osaka
47,556	337	0.7	20,412	京都 Kyoto	
165,706	7,210	4.5	71,913	大阪 Osaka	
99,984	5,007	5.3	45,914	兵庫 Hyogo	
20,796	1,419	7.3	11,294	奈良 Nara	
13,640	1,017	8.1	5,627	和歌山 Wakayama	
365,149	15,622	4.5	164,822	計 Total	
4,753	31	0.7	3,096	鳥取 Tottori	広島 Hiroshima
6,800	180	2.7	3,439	島根 Shimane	
21,641	898	4.3	11,446	岡山 Okayama	
44,105	1,077	2.5	17,428	広島 Hiroshima	
14,912	△ 469	△ 3.0	7,967	山口 Yamaguchi	
92,211	1,718	1.9	43,376	計 Total	
8,336	440	5.6	4,319	徳島 Tokushima	高松 Takamatsu
10,784	△ 6,803	△ 38.7	5,818	香川 Kagawa	
15,429	1,322	9.4	6,676	愛媛 Ehime	
8,009	206	2.6	3,270	高知 Kochi	
42,558	△ 4,834	△ 10.2	20,083	計 Total	
76,434	4,195	5.8	33,747	福岡 Fukuoka	福岡 Fukuoka
9,003	295	3.4	4,682	佐賀 Saga	
15,933	2,238	16.3	6,608	長崎 Nagasaki	
101,370	6,728	7.1	45,038	計 Total	
20,338	1,491	7.9	9,357	熊本 Kumamoto	熊本 Kumamoto
10,740	19	0.2	5,660	大分 Oita	
11,709	△ 122	△ 1.0	4,882	宮崎 Miyazaki	
16,500	1,455	9.7	7,605	鹿児島 Kagoshima	
59,287	2,843	5.0	27,503	計 Total	
22,986	1,365	6.3	5,263	沖縄 Okinawa	沖縄 Okinawa
2,405,645	96,374	4.2	980,966	全国計 Grand Total	

(4) 都道府県別の課税状況 (その2: 事業所得者)

Statistics of taxation by prefecture (Part 2 : Operating income earners)

国税局・都道府県 Regional Taxation Bureau / Prefecture			所得者別内訳 Breakdown by income earners									
			事業所得者 Operating income earners					総所得等			申告納税額	
			人 員 Number of Income tax self-assessment	申告納税額のある者 Number of taxpayers who have income tax self-assessment	還付申告をした者 Number of filing returns for refund	総所得等 Total net income, etc.	申告納税額のある者 Number of taxpayers who have income tax self-assessment	還付申告をした者 Number of filing returns for refund	申告納税額 Amount of self-assessment income tax	還付税額 Refund		
人 Person	人 Person	人 Person	百万円 Million yen	百万円 Million yen	百万円 Million yen	百万円 Million yen	百万円 Million yen	百万円 Million yen				
札幌 Sapporo	北海道 Hokkaido	158,468	71,456	33,209	395,841	306,729	59,981	24,067	6,057			
仙台 Sendai	青森 Aomori	47,989	20,095	9,616	100,995	75,852	14,949	7,206	1,323			
	岩手 Iwate	41,922	16,959	10,551	89,551	67,746	14,483	6,782	1,245			
	宮城 Miyagi	65,719	28,074	14,773	162,407	124,988	25,672	12,704	2,754			
	秋田 Akita	36,247	15,675	8,337	76,074	56,764	12,446	4,688	1,013			
	山形 Yamagata	43,997	19,481	9,791	91,908	66,973	15,511	4,851	1,119			
	福島 Fukushima	60,369	29,436	12,004	145,623	114,739	19,439	10,092	1,705			
	計 Total	296,243	129,720	65,072	666,559	507,062	102,500	46,322	9,159			
関東信越 Kanto Shinetsu	茨城 Ibaraki	87,138	40,683	15,038	201,757	152,811	28,907	12,633	3,268			
	栃木 Tochigi	60,718	27,414	12,117	137,138	99,815	23,224	7,866	2,614			
	群馬 Gunma	63,280	27,017	11,833	133,201	94,935	22,232	7,357	2,620			
	埼玉 Saitama	183,550	84,482	41,227	438,688	297,958	93,533	22,791	11,878			
	新潟 Niigata	71,622	30,137	14,499	146,229	102,376	27,068	7,163	2,660			
	長野 Nagano	67,279	28,197	14,244	133,309	92,859	25,286	6,481	2,790			
	計 Total	533,587	237,930	108,958	1,190,322	840,754	220,250	64,291	25,830			
東京 Tokyo	千葉 Chiba	157,455	68,952	34,951	375,778	259,261	78,630	20,797	9,966			
	東京 Tokyo	410,914	160,834	141,997	1,303,226	827,262	399,192	84,763	67,153			
	神奈川 Kanagawa	203,015	89,615	54,163	549,222	371,324	132,210	33,818	18,063			
	山梨 Yamanashi	36,101	15,017	5,813	71,089	49,921	11,606	3,577	1,361			
	計 Total	807,485	334,418	236,924	2,299,316	1,507,768	621,638	142,955	96,543			
金沢 Kanazawa	富山 Toyama	33,355	15,549	6,535	78,369	57,768	13,741	4,621	1,438			
	石川 Ishikawa	38,641	16,870	7,545	83,954	59,375	15,262	5,004	1,791			
	福井 Fukui	28,385	12,572	5,268	56,720	39,901	10,357	2,608	1,093			
	計 Total	100,381	44,991	19,348	219,043	157,043	39,360	12,233	4,322			
名古屋 Nagoya	岐阜 Gifu	68,514	30,322	12,514	155,374	112,360	25,929	9,348	3,138			
	静岡 Shizuoka	124,129	57,473	23,621	294,711	217,289	49,274	17,871	5,384			
	愛知 Aichi	200,114	96,029	39,189	567,526	427,062	95,793	42,810	12,331			
	三重 Mie	56,271	25,520	9,685	139,233	103,856	20,880	9,917	2,455			
	計 Total	449,028	209,344	85,009	1,156,845	860,567	191,876	79,946	23,307			
大阪 Osaka	滋賀 Shiga	36,806	15,483	7,341	86,855	60,457	16,060	5,260	1,942			
	京都 Kyoto	82,544	29,502	16,026	168,317	110,619	34,987	9,224	5,092			
	大阪 Osaka	277,714	105,736	52,541	605,973	395,116	129,844	35,453	20,897			
	兵庫 Hyogo	154,196	60,331	30,379	372,323	259,867	70,541	26,604	10,041			
	奈良 Nara	38,823	13,191	7,358	79,963	52,182	16,279	4,688	2,232			
	和歌山 Wakayama	44,317	17,027	6,609	89,074	63,346	12,461	5,300	1,413			
	計 Total	634,400	241,270	120,254	1,402,505	941,586	280,173	86,529	41,615			
広島 Hiroshima	鳥取 Tottori	18,576	7,412	4,099	34,846	23,897	7,050	1,661	658			
	島根 Shimane	22,910	9,761	4,997	44,925	32,504	7,653	2,357	680			
	岡山 Okayama	52,212	21,831	10,703	108,249	74,652	21,297	5,072	2,422			
	広島 Hiroshima	78,037	33,653	16,227	180,739	128,978	34,229	11,452	4,005			
	山口 Yamaguchi	44,787	20,234	8,337	93,655	68,666	15,597	5,029	1,591			
	計 Total	216,522	92,891	44,363	462,414	328,697	85,826	25,570	9,356			
高松 Takamatsu	徳島 Tokushima	25,025	9,793	4,380	45,827	30,367	8,502	1,900	970			
	香川 Kagawa	28,431	12,164	5,878	59,677	40,643	12,248	2,720	1,446			
	愛媛 Ehime	43,513	17,096	8,204	79,886	53,014	15,104	3,211	1,655			
	高知 Kochi	28,260	11,868	5,199	52,984	37,649	8,745	2,424	867			
	計 Total	125,229	50,921	23,661	238,374	161,673	44,598	10,254	4,939			
福岡 Fukuoka	福岡 Fukuoka	155,040	59,898	33,545	324,489	217,615	70,131	18,412	9,217			
	佐賀 Saga	32,291	14,210	6,782	71,230	52,659	11,337	3,660	1,128			
	長崎 Nagasaki	50,416	18,899	9,567	92,456	63,538	16,072	5,006	1,674			
	計 Total	237,747	93,007	49,894	488,175	333,812	97,540	27,078	12,019			
熊本 Kumamoto	熊本 Kumamoto	62,473	25,543	13,547	127,812	90,222	22,455	6,154	2,294			
	大分 Oita	35,217	13,545	7,071	63,852	42,385	12,727	2,875	1,371			
	宮崎 Miyazaki	41,917	17,266	7,659	78,733	56,848	12,075	4,187	1,217			
	鹿児島 Kagoshima	52,849	21,265	9,250	94,415	64,820	17,056	4,324	1,837			
	計 Total	192,456	77,619	37,527	364,811	254,275	64,314	17,539	6,720			
沖縄 Okinawa	沖縄 Okinawa	37,120	11,727	6,140	56,330	36,144	11,522	3,051	1,597			
全国計 Grand Total		3,788,666	1,595,294	830,359	8,940,535	6,236,111	1,819,576	539,835	241,465			

(注) この表は「(1)申告及び処理の状況」を都道府県別に示したものである。
Note: This table shows "(1) Statistics of filing returns and cases processed" by prefecture.

(4) 都道府県別の課税状況 (その3: 不動産所得者)

Statistics of taxation by prefecture (Part 3: Real estate income earners)

国税局・都道府県 Regional Taxation Bureau / Prefecture			所得者別内訳 Breakdown by income earners									
			所得種類 Income type					不動産所得者 Real estate income earners				
			人 Number of Income tax self-assessment	申告納税額 のある者 Number of taxpayers who have income tax self-assessment	還付申告 をした者 Number of filing returns for refund	総所得 等 Total net income, etc.	申告納税額 のある者 Number of taxpayers who have income tax self-assessment	還付申告 をした者 Number of filing returns for refund	申告納税額 Amount of self- assessment income tax	還付税額 Refund		
人 Person	人 Person	人 Person	百万円 Million yen	百万円 Million yen	百万円 Million yen	百万円 Million yen	百万円 Million yen					
札幌 Sapporo	北海道 Hokkaido	49,656	27,798	5,492	123,158	108,831	5,314	10,225	165			
仙台 Sendai	青森 Aomori	10,729	6,208	962	25,236	22,298	986	1,710	34			
	岩手 Iwate	11,623	7,109	1,347	29,565	26,650	1,308	2,102	41			
	宮城 Miyagi	23,392	14,753	2,321	78,413	73,532	2,129	8,552	92			
	秋田 Akita	7,142	4,101	1,028	17,000	15,190	788	1,150	21			
	山形 Yamagata	10,117	6,436	1,099	27,779	25,160	1,123	1,893	33			
	福島 Fukushima	17,615	11,533	1,637	50,771	46,575	1,816	3,971	60			
	計 Total	80,618	50,140	8,394	228,764	209,405	8,149	19,376	282			
関東信越 Kanto Shinetsu	茨城 Ibaraki	26,922	18,119	2,112	86,351	80,162	2,615	7,868	103			
	栃木 Tochigi	19,538	12,912	1,662	60,725	56,087	1,858	5,148	58			
	群馬 Gunma	21,827	14,557	1,517	61,780	56,458	2,036	4,349	82			
	埼玉 Saitama	88,176	64,084	5,272	375,414	356,553	7,422	44,674	276			
	新潟 Niigata	20,991	12,978	2,241	60,761	55,011	2,510	4,975	74			
	長野 Nagano	22,584	14,726	2,337	58,474	52,589	2,786	3,572	93			
	計 Total	200,038	137,376	15,141	703,504	656,859	19,227	70,586	687			
東京 Tokyo	千葉 Chiba	68,122	46,648	4,261	262,840	247,431	5,982	31,222	315			
	東京 Tokyo	298,332	216,221	19,345	1,369,913	1,300,743	31,726	181,227	2,311			
	神奈川 Kanagawa	136,002	98,269	8,825	615,293	585,743	13,240	80,662	603			
	山梨 Yamanashi	10,111	6,304	645	26,736	24,266	805	1,839	26			
	計 Total	512,567	367,442	33,076	2,274,782	2,158,184	51,752	294,950	3,255			
金沢 Kanazawa	富山 Toyama	7,072	4,643	757	22,295	20,371	1,016	1,716	44			
	石川 Ishikawa	10,681	7,293	852	35,392	32,736	1,191	2,823	35			
	福井 Fukui	7,400	4,913	698	22,498	20,615	873	1,609	25			
	計 Total	25,153	16,849	2,307	80,186	73,722	3,080	6,147	104			
名古屋 Nagoya	岐阜 Gifu	23,224	15,516	1,974	70,600	64,616	2,652	5,067	77			
	静岡 Shizuoka	51,593	35,019	4,439	171,165	158,242	5,727	14,516	178			
	愛知 Aichi	103,929	76,449	7,715	413,981	390,880	11,472	40,328	540			
	三重 Mie	15,518	10,264	1,328	47,531	43,577	1,722	3,665	47			
	計 Total	194,264	137,248	15,456	703,277	657,315	21,574	63,576	842			
大阪 Osaka	滋賀 Shiga	10,314	7,241	842	37,143	34,625	1,192	3,179	48			
	京都 Kyoto	31,321	21,385	2,411	120,377	112,328	3,658	12,282	186			
	大阪 Osaka	104,791	73,037	6,487	444,887	419,876	10,575	50,747	650			
	兵庫 Hyogo	54,510	36,075	4,358	200,969	186,707	6,454	20,822	314			
	奈良 Nara	14,028	9,231	1,100	48,991	45,355	1,640	4,527	89			
	和歌山 Wakayama	9,964	6,087	817	28,799	25,990	1,100	2,242	48			
	計 Total	224,928	153,056	16,015	881,166	824,882	24,618	93,800	1,334			
広島 Hiroshima	鳥取 Tottori	4,585	2,782	455	11,615	10,292	558	708	14			
	島根 Shimane	5,633	3,669	558	15,774	14,375	621	1,075	16			
	岡山 Okayama	19,208	13,232	1,475	58,490	53,783	2,061	4,200	64			
	広島 Hiroshima	37,882	26,270	2,739	127,868	119,342	3,573	11,664	131			
	山口 Yamaguchi	13,807	8,754	1,217	36,389	32,970	1,427	2,439	40			
	計 Total	81,115	54,707	6,444	250,136	230,762	8,240	20,086	266			
高松 Takamatsu	徳島 Tokushima	6,397	4,325	476	20,201	18,571	608	1,529	22			
	香川 Kagawa	9,814	6,871	787	30,525	28,212	1,051	2,227	32			
	愛媛 Ehime	13,839	9,257	968	40,847	37,121	1,357	2,932	43			
	高知 Kochi	7,659	5,131	598	23,153	21,298	706	1,820	32			
	計 Total	37,709	25,584	2,829	114,726	105,202	3,722	8,508	128			
福岡 Fukuoka	福岡 Fukuoka	50,207	33,308	3,695	182,051	169,219	5,132	19,390	237			
	佐賀 Saga	6,825	4,420	670	19,271	17,535	804	1,354	29			
	長崎 Nagasaki	13,816	8,583	1,046	34,276	30,549	1,315	2,295	39			
	計 Total	70,848	46,311	5,411	235,598	217,302	7,251	23,040	305			
熊本 Kumamoto	熊本 Kumamoto	16,524	10,810	1,357	48,452	44,076	1,625	3,624	63			
	大分 Oita	10,421	6,807	738	28,693	25,951	977	1,944	38			
	宮崎 Miyazaki	8,849	5,779	567	24,499	22,383	701	1,822	17			
	鹿児島 Kagoshima	13,052	8,131	869	32,554	29,097	1,149	2,103	55			
	計 Total	48,846	31,527	3,531	134,198	121,507	4,452	9,494	172			
沖縄 Okinawa	沖縄 Okinawa	30,105	22,720	1,180	109,132	102,126	2,182	10,014	123			
全国計 Grand Total		1,555,847	1,070,758	115,276	5,838,626	5,466,095	159,562	629,803	7,663			

(注) この表は「(1)申告及び処理の状況」を都道府県別に示したものである。

Note: This table shows "(1) Statistics of filing returns and cases processed" by prefecture.

(4) 都道府県別の課税状況（その6：他の区分に該当しない所得者）

Statistics of taxation by prefecture (Part 6 : Other income earners)

所得種類 Income type			所得者別内訳 Breakdown by income earners							
			他の区分に該当しない所得者 Income earners not otherwise classified							
			人 員 Number of Income tax self-assessment	申告納税額 のある者 Number of taxpayers who have income tax self-assessment	還付申告 をした者 Number of filing returns for refund	総 所 得 等 Total net income, etc.	申告納税額 のある者 Number of taxpayers who have income tax self-assessment	還付申告 をした者 Number of filing returns for refund	申告納税額 Amount of self- assessment income tax	還付税額 Refund
人 Person	人 Person	人 Person	百万円 Million yen	百万円 Million yen	百万円 Million yen	百万円 Million yen	百万円 Million yen			
国税局・都道府県 Regional Taxation Bureau / Prefecture	札幌 Sapporo	北海道 Hokkaido	19,691	9,678	8,709	129,421	115,178	13,517	14,267	750
	仙台 Sendai	青森 Aomori 岩手 Iwate 宮城 Miyagi 秋田 Akita 山形 Yamagata 福島 Fukushima 計 Total	4,105 4,054 7,599 2,785 3,836 9,535 31,914	1,955 1,962 4,032 1,246 1,688 6,104 16,987	1,802 1,759 2,949 1,295 1,845 2,540 12,190	20,055 23,656 59,900 12,622 18,233 49,581 184,047	16,105 19,583 51,443 9,725 14,941 43,167 154,965	3,734 3,730 7,442 2,766 3,120 5,586 26,378	1,848 2,355 6,422 1,104 1,723 4,591 18,043	146 150 578 128 150 236 1,387
関東信越 Kanto Shinetsu	茨城 Ibaraki 栃木 Tochigi 群馬 Gunma 埼玉 Saitama 新潟 Niigata 長野 Nagano 計 Total	9,027 6,290 7,301 27,363 8,001 8,297 66,279	4,530 3,359 3,749 14,319 3,298 3,595 32,850	3,864 2,492 3,100 11,657 4,088 4,145 29,346	68,228 54,456 62,860 333,259 45,123 48,576 612,503	59,247 48,868 56,698 310,488 38,338 42,525 556,163	8,438 5,103 5,874 21,539 6,380 5,725 53,058	7,331 5,692 6,480 41,058 4,543 5,116 70,220	435 300 315 1,322 372 382 3,126	
東京 Tokyo	千葉 Chiba 東京 Tokyo 神奈川 Kanagawa 山梨 Yamanaishi 計 Total	24,925 76,752 43,439 2,812 147,928	11,869 35,130 19,873 1,506 68,378	11,555 38,117 21,477 1,097 72,246	272,814 1,523,387 491,383 19,382 2,306,966	247,751 1,434,793 449,449 17,176 2,149,168	23,932 86,342 40,387 2,107 152,768	31,513 187,533 58,828 2,179 280,053	2,012 8,873 2,486 116 13,486	
金沢 Kanazawa	富山 Toyama 石川 Ishikawa 福井 Fukui 計 Total	4,902 4,867 3,162 12,931	1,892 2,401 1,373 5,666	2,747 2,129 1,602 6,478	32,070 39,050 22,500 93,621	27,835 35,140 18,951 81,926	4,074 3,669 3,386 11,128	3,406 4,252 2,221 9,879	269 248 162 678	
名古屋 Nagoya	岐阜 Gifu 静岡 Shizuoka 愛知 Aichi 三重 Mie 計 Total	9,788 18,039 42,067 8,262 78,156	4,190 8,441 17,858 3,283 33,772	5,028 8,578 22,370 4,484 40,460	67,475 151,149 518,785 47,909 785,319	60,962 137,722 487,954 40,127 726,764	6,157 12,556 29,521 7,450 55,684	7,573 17,191 63,614 4,804 93,181	433 840 2,153 355 3,780	
大阪 Osaka	滋賀 Shiga 京都 Kyoto 大阪 Osaka 兵庫 Hyogo 奈良 Nara 和歌山 Wakayama 計 Total	5,314 12,597 36,444 26,835 7,566 4,215 92,971	2,440 5,322 14,807 10,518 2,762 1,752 37,601	2,589 6,527 19,587 14,995 4,416 2,137 50,251	41,017 126,352 373,768 266,087 57,334 26,947 891,506	36,427 115,027 341,484 239,144 49,302 22,791 804,175	4,361 10,690 30,916 26,232 7,686 3,920 83,806	4,396 14,766 43,362 29,452 6,097 2,741 100,814	263 733 2,492 1,950 542 238 6,218	
広島 Hiroshima	鳥取 Tottori 島根 Shimane 岡山 Okayama 広島 Hiroshima 山口 Yamaguchi 計 Total	1,881 2,459 7,613 11,163 5,559 28,675	767 980 3,397 4,927 2,383 12,454	982 1,320 3,781 5,638 2,841 14,562	8,458 13,638 51,797 85,379 28,878 188,150	6,890 10,775 44,132 75,461 24,112 161,369	1,497 2,754 7,354 9,505 4,529 25,639	783 1,232 5,230 9,488 2,828 19,561	79 144 402 521 262 1,409	
高松 Takamatsu	徳島 Tokushima 香川 Kagawa 愛媛 Ehime 高知 Kochi 計 Total	3,294 4,723 5,070 2,577 15,664	1,325 1,806 2,237 1,052 6,420	1,793 2,698 2,499 1,318 8,308	23,434 22,186 39,258 13,434 98,313	18,148 18,274 34,293 10,535 81,251	5,190 3,668 4,736 2,771 16,365	2,029 2,094 4,351 1,201 9,675	274 205 242 131 852	
福岡 Fukuoka	福岡 Fukuoka 佐賀 Saga 長崎 Nagasaki 計 Total	17,582 2,796 3,911 24,289	9,021 1,310 1,970 12,301	7,502 1,296 1,630 10,428	195,355 17,344 37,241 249,940	181,354 14,251 33,938 229,543	13,398 2,990 3,115 19,504	20,557 1,613 4,418 26,589	855 142 146 1,143	
熊本 Kumamoto	熊本 Kumamoto 大分 Oita 宮崎 Miyazaki 鹿児島 Kagoshima 計 Total	6,354 3,408 4,069 5,541 19,372	3,289 1,827 2,217 3,228 10,561	2,580 1,299 1,330 1,818 7,027	46,033 22,598 21,838 39,405 129,874	40,320 18,808 18,313 34,560 112,001	5,432 3,605 3,187 4,537 16,761	4,941 2,238 2,117 4,230 13,527	257 191 148 251 848	
沖縄 Okinawa	沖縄 Okinawa	4,576	2,962	1,362	52,202	47,656	4,354	6,103	173	
全 国 計 Grand Total		542,446	249,630	261,367	5,721,861	5,220,158	478,962	661,910	33,850	

(注) この表は「(1)申告及び処理の状況」を都道府県別に示したものである。
 Note: This table shows "(1) Statistics of filing returns and cases processed" by prefecture.

2-2 所得階級別人員

Number of Income earners by Income Range

(1) 所得階級別人員 (その1)

(単位: 人)

Number of income earners by income range (Part 1)

(In persons)

区 分 Type	人員 Number of Income tax self-assessment	所得者別内訳 Breakdown by income earners								
		申告納税額のある者			還付申告をした者			不動産所得者		
		申告納税額のある者 Number of taxpayers who have income tax self-assessment	還付申告をした者 Number of filing returns for refund	申告納税額のある者 Number of taxpayers who have income tax self-assessment	還付申告をした者 Number of filing returns for refund	申告納税額のある者 Number of taxpayers who have income tax self-assessment	還付申告をした者 Number of filing returns for refund	申告納税額のある者 Number of taxpayers who have income tax self-assessment	還付申告をした者 Number of filing returns for refund	申告納税額のある者 Number of taxpayers who have income tax self-assessment
70万円以下 Less than 0.7 million yen	4,465,816	183,592	2,451,969	1,261,550	79,284	275,815	326,271	30,979	43,887	
100万円 "	1,516,662	295,712	934,780	353,844	121,223	87,128	120,476	55,880	13,249	
150万円 "	2,994,737	703,341	2,014,289	477,728	236,512	107,340	169,975	114,420	17,655	
200万円 "	2,569,984	780,104	1,646,213	374,866	228,417	76,553	134,533	108,082	11,599	
250万円 "	1,992,017	679,586	1,226,188	293,479	195,556	56,916	110,810	95,917	8,147	
300万円 "	1,431,166	533,124	840,847	227,887	157,976	43,509	92,287	83,156	5,956	
400万円 "	1,942,547	726,915	1,139,275	295,871	208,599	60,023	150,403	140,078	7,629	
500万円 "	1,234,889	476,868	716,618	163,964	117,571	37,119	111,100	106,545	3,599	
600万円 "	847,536	336,186	492,649	92,352	67,210	23,048	76,820	75,007	1,491	
700万円 "	577,519	249,514	319,561	55,880	40,141	15,225	55,888	55,015	732	
800万円 "	385,311	181,070	199,573	36,731	25,786	10,726	40,858	40,401	397	
1,000万円 "	465,746	239,149	221,664	44,776	30,665	13,922	53,833	53,322	425	
1,200万円 "	272,380	155,701	114,264	26,088	17,452	8,531	32,634	32,389	196	
1,500万円 "	241,748	156,291	83,751	23,550	16,851	6,625	28,314	28,131	153	
2,000万円 "	232,519	153,463	78,145	21,782	17,389	4,341	23,449	23,344	86	
3,000万円 "	176,479	121,286	55,012	18,160	15,802	2,324	16,515	16,455	45	
5,000万円 "	92,980	73,475	19,394	12,263	11,426	809	8,023	7,991	20	
1億円 Less than 0.1 billion yen	41,254	35,005	6,207	6,215	5,899	294	2,971	2,960	11	
2億円 "	9,847	8,649	1,161	1,342	1,216	94	578	577	1	
5億円 "	2,971	2,723	245	299	283	14	102	102	-	
10億円 "	528	491	37	27	24	3	6	6	-	
20億円 "	155	153	2	9	9	-	1	1	-	
50億円 "	74	70	4	2	2	-	-	-	-	
100億円 "	18	18	-	1	1	-	-	-	-	
100億円 超 Over 10 billion yen	16	16	-	-	-	-	-	-	-	
合 計 Total	8,129 Including 21,494,899	6,293 Including 6,092,502	1,487 Including 12,561,848	3,788,666	1,595,294	830,359	1,555,847	1,070,758	115,276	

調査対象等: 平成24年分の申告所得税について、平成25年3月31日までに申告又は処理(更正、決定等)をした者の6月30日現在の総所得金額等により階級区分して、その分布を示したものである。

- (注) 1 合計欄の内書は、「変動所得及び臨時所得の平均課税」の適用を受けた者を掲げた。
 2 「譲渡所得を有する者」及び「山林所得を有する者」欄の人員は、確定申告をした者のうち、譲渡所得(「株式等の譲渡所得等」を除く。)又は山林所得を有する者について、その譲渡所得又は山林所得だけについて所得金額を階級区分して再掲した。
 なお、外書は、譲渡所得又は山林所得が損失である者を掲げた。

用語の説明: 1 総所得金額等とは、総所得金額(利子、配当、不動産、事業、給与、譲渡、一時、雑の各所得金額の合計)、分離譲渡所得、株式等に係る譲渡所得等、上場株式等の配当等に係る配当所得、先物取引に係る雑所得等、山林所得、退職所得の各金額の合計額をいい、損益通算、純損失及び雑損失の繰越控除後の金額をいう。
 2 変動所得及び臨時所得の平均課税とは、所得税の納税義務者に変動所得(漁獲から生ずる所得、原稿又は作曲の報酬、著作権の使用料による所得)又は臨時所得(職業野球選手の契約金等で臨時に発生する所得)がある場合の税額計算上の特別な方法である。変動所得の金額は、年により著しく変動しがちであり、臨時所得の金額は数年間分に見合う所得の金額が特定の時期に一括して支払われる性質のものであるため、これらの所得は、毎年ほぼ平均して所得の発生する者と比較すると累進税率の関係から税負担に不均衡が生ずる。この面を調整するため一定の条件に該当する変動所得又は臨時所得を有する納税義務者については、その納税義務者の選択により、特別な税額の計算が認められている。

Subject of survey: With respect to person who filed final returns or whose cases processed (correction or determination) for Income Tax were completed for 2012 by March 31, 2013, statistics of distribution by range classified by total net income as of June 30 is shown.

Note: 1 "Including" in the column of "Total" shows the number of taxpayers for whom "Averaging taxation on fluctuating income and temporary income" was applied.

2 Number of income earners in the column of "Capital gains" and "Forestry income" shows the number of those who are listed in the column of "Total net income, etc." and who have capital gains or timber income. Amount of income only for capital gains or timber income is classified. "Excluding" shows the number of those for whom capital gains or timber income was loss.

Terminology: 1 Total net income, etc. means the sum of total net income (total of interest income, dividend income, real estate income, business income, capital gains, occasional income and miscellaneous income), amount of capital gains for the separate transfer and stocks, income from dividends of listed stock type, miscellaneous income etc. that lie forward business, timber income, and retirement income, which is the total income after the deduction of the carried-over aggregation of profit and loss, net loss, and casualty loss.

2 "Averaging taxation on fluctuating income and temporary income" means a special method of computation of amount of income tax for taxpayers who have fluctuating income (such as income from fishing, remuneration for writing or music composition, and royalties for copyright) or temporary income (such as contract money for baseball players). The amount of fluctuating income tends to fluctuate heavily by year and the amount of temporary income is in nature lump sum money which covers income for several years. These income earners suffer unfair burden of tax due to progressive tax rate compared to those who earn rather stable income every year. To adjust this problem, the taxpayers who have fluctuating income or temporary income that meets a certain condition can choose a special computing system of tax.

(1) 所得階級別人員 (その2)

(単位:人)
(In persons)

Number of income earners by income range (Part 2)

区 分 Type	所 得 者 別 内 訳 Breakdown by income earners								
	給与 所得者 Employment income earners	給与 所得者		雑所得者 Miscellaneous income earners	雑所得者		他の区分に 該当しない 所得者		
		申告納税額 のある者 Number of taxpayers who have income tax self-assessment	還付申告 をした者 Number of filing returns for refund		申告納税額 のある者 Number of taxpayers who have income tax self-assessment	還付申告 をした者 Number of filing returns for refund	申告納税額 のある者 Number of taxpayers who have income tax self-assessment	還付申告 をした者 Number of filing returns for refund	申告納税額 のある者 Number of taxpayers who have income tax self-assessment
70万円以下 Less than 0.7 million yen	1,039,612	44,127	856,509	1,644,771	23,448	1,111,292	193,612	5,754	164,466
100万円 〃 1	459,211	67,135	362,167	561,060	44,068	460,512	22,071	7,406	11,724
150万円 〃 1.5	1,038,802	191,253	797,787	1,279,693	148,495	1,077,825	28,539	12,661	13,682
200万円 〃 2	927,033	234,769	653,982	1,111,252	197,130	894,564	22,300	11,706	9,515
250万円 〃 2.5	828,041	212,160	583,894	741,111	165,358	569,732	18,576	10,595	7,499
300万円 〃 3	686,788	173,259	488,027	407,765	108,838	297,093	16,439	9,895	6,262
400万円 〃 4	1,111,300	266,423	799,742	356,434	94,585	260,860	28,539	17,230	11,021
500万円 〃 5	826,354	201,026	594,631	108,390	36,346	71,733	25,081	15,380	9,538
600万円 〃 6	622,447	161,520	444,890	34,252	18,728	15,408	21,665	13,721	7,812
700万円 〃 7	434,047	131,833	294,548	13,345	9,541	3,752	18,359	12,984	5,304
800万円 〃 8	287,159	99,026	183,829	6,201	4,848	1,321	14,362	11,009	3,300
1,000万円 〃 10	340,267	133,288	202,453	4,878	3,923	908	21,992	17,951	3,956
1,200万円 〃 12	195,712	90,525	103,016	1,979	1,642	313	15,967	13,693	2,208
1,500万円 〃 15	170,623	94,154	74,946	1,274	1,082	177	17,987	16,073	1,850
2,000万円 〃 20	165,948	93,119	72,052	1,045	910	120	20,295	18,701	1,546
3,000万円 〃 30	119,211	67,436	51,709	771	685	82	21,822	20,908	852
5,000万円 〃 50	54,712	36,573	18,107	429	394	33	17,553	17,091	425
1億円 〃 Less than 0.1 billion yen	20,877	15,223	5,640	197	191	6	10,994	10,732	256
2億円 〃 0.2	3,879	2,913	963	78	77	-	3,970	3,866	103
5億円 〃 0.5	831	636	195	27	27	-	1,712	1,675	36
10億円 〃 1	94	70	24	6	6	-	395	385	10
20億円 〃 2	24	23	1	4	4	-	117	116	1
50億円 〃 5	6	3	-	-	-	-	66	65	1
100億円 〃 10	-	-	-	-	-	-	17	17	-
100億円 超 Over 10 billion yen	-	-	-	-	-	-	16	16	-
合 計 Total	9,332,978	2,316,494	6,589,115	6,274,962	860,326	4,765,731	542,446	249,630	261,367

(1) 所得階級別人員 (その3:再掲)

(単位:人)

Taxpayers by income range (Part 3: retabulated)

(In persons)

区 分 Type	譲渡所得 を有する者			うち短期譲 渡所得を有 する者			山林所得 を有する者		
	申告納税額 のある者	還付申告 をした者	申告納税額 のある者	還付申告 をした者	申告納税額 のある者	還付申告 をした者	申告納税額 のある者	還付申告 をした者	
	Number of taxpayers who have income tax self-assessment	Number of filing returns for refund	Number of taxpayers who have income tax self-assessment	Number of filing returns for refund	Number of taxpayers who have income tax self-assessment	Number of filing returns for refund	Number of taxpayers who have income tax self-assessment	Number of filing returns for refund	
70万円以下 Less than 0.7 million yen	52,007	29,186	12,596	11,749	6,227	3,301	1,744	878	540
100万円 " 1	14,480	11,559	1,542	1,996	1,380	386	342	238	62
150万円 " 1.5	18,150	15,863	1,468	2,106	1,590	352	310	249	42
200万円 " 2	15,089	13,951	718	1,270	1,033	158	186	166	15
250万円 " 2.5	12,191	11,603	404	871	742	88	114	106	7
300万円 " 3	11,466	11,085	263	660	567	64	63	58	3
400万円 " 4	18,287	17,854	311	835	751	58	70	62	5
500万円 " 5	15,793	15,391	280	786	593	137	54	49	4
600万円 " 6	12,478	12,282	129	368	337	25	25	25	-
700万円 " 7	10,552	10,413	106	279	257	16	15	15	-
800万円 " 8	9,058	8,969	58	224	213	7	8	8	-
1,000万円 " 10	15,460	15,283	111	327	301	16	15	14	1
1,200万円 " 12	11,464	11,357	58	237	225	6	6	6	-
1,500万円 " 15	13,002	12,896	57	251	233	13	9	9	-
2,000万円 " 20	14,738	14,653	47	237	226	9	6	6	-
3,000万円 " 30	16,236	15,984	189	270	252	13	2	2	-
5,000万円 " 50	12,520	12,417	69	262	226	30	1	1	-
1億円 " Less than 0.1 billion yen	7,358	7,333	19	138	129	7	-	-	-
2億円 " 0.2	2,297	2,288	9	65	63	2	-	-	-
5億円 " 0.5	739	709	27	34	29	4	-	-	-
10億円 " 1	91	89	2	5	4	1	-	-	-
20億円 " 2	8	8	-	-	-	-	-	-	-
50億円 " 5	5	4	1	1	-	1	-	-	-
100億円 " 10	-	-	-	-	-	-	-	-	-
100億円超 Over 10 billion yen	-	-	-	-	-	-	-	-	-
合 計 Total	外 54,595 Excluding	外 15,219 Excluding	外 31,208 Excluding				外 270 Excluding	外 72 Excluding	外 157 Excluding
	283,469	251,177	18,464	22,971	15,378	4,694	2,970	1,892	679

(2) 青色申告者

Income earners filing blue returns

区 分 Type	人 員			所 得 者 別 内 訳 Breakdown by income earners					
	Number of Income tax self-assessment	申告納税額 のある者	還付申告 をした者	事業所得者			不動産 所得者		
		Number of taxpayers who have income tax self-assessment	Number of filing returns for refund	Operating income earners	申告納税額 のある者	還付申告 をした者	Real estate income earners	申告納税額 のある者	還付申告 をした者
70万円以下 Less than 0.7 million yen	1,314,200	45,698	319,451	664,697	27,345	105,058	169,625	12,192	20,512
100万円 "	293,325	85,284	86,292	159,701	50,449	31,501	55,770	23,777	6,190
150万円 "	448,331	195,347	139,663	226,007	108,275	42,885	84,633	54,822	9,278
200万円 "	393,121	216,888	116,916	187,823	112,618	34,606	72,373	57,130	6,624
250万円 "	335,744	207,196	93,648	154,415	102,749	27,673	63,485	54,366	4,912
300万円 "	279,452	183,642	73,776	126,612	87,729	23,354	55,707	49,946	3,711
400万円 "	427,150	292,211	109,439	181,221	128,528	35,506	95,325	88,584	4,937
500万円 "	299,567	214,061	73,682	112,612	81,608	24,463	74,895	71,698	2,492
600万円 "	207,960	154,582	48,768	69,530	51,183	16,695	54,649	53,301	1,099
700万円 "	148,510	113,888	32,770	44,712	32,260	12,036	41,201	40,510	581
800万円 "	108,921	84,846	23,166	30,516	21,473	8,872	31,079	30,717	317
1,000万円 "	145,681	114,194	30,537	38,379	26,148	12,079	42,468	42,049	355
1,200万円 "	92,227	72,899	18,818	23,168	15,367	7,716	26,524	26,313	167
1,500万円 "	85,304	69,386	15,617	21,457	15,261	6,139	23,474	23,318	132
2,000万円 "	81,549	67,479	13,875	20,273	16,108	4,120	20,065	19,975	75
3,000万円 "	70,350	59,557	10,713	17,309	15,065	2,219	14,522	14,465	43
5,000万円 "	46,095	41,457	4,577	11,845	11,050	769	7,218	7,190	18
1億円 " Less than 0.1 billion yen	22,733	20,924	1,787	6,033	5,729	285	2,700	2,689	11
2億円 "	5,624	5,174	418	1,301	1,176	93	531	530	1
5億円 "	1,655	1,545	108	279	264	13	94	94	-
10億円 "	245	229	16	22	20	2	6	6	-
20億円 "	72	70	2	9	9	-	1	1	-
50億円 "	36	33	3	2	2	-	-	-	-
100億円 "	10	10	-	1	1	-	-	-	-
100億円 超 Over 10 billion yen	6	6	-	-	-	-	-	-	-
合 計 Total	4,807,868	2,246,606	1,214,042	2,097,924	910,417	396,084	936,345	673,673	61,455

調査対象等： この表は、「(1) 所得階級別人員」について、青色申告者を示したものである。

用語の説明： 青色申告とは、納税義務者が一定の帳簿に正確な記帳をして、これに基づいた正確な申告と完全な納税をすることを目的として設けられている制度である。青色申告が認められているのは事業所得、不動産所得及び山林所得であり、青色申告をした者には税務計算上種々の特典がある。

Subject of survey: This table shows those who filed blue returns with respect "(1) Number of income earners by income range".

Terminology: Blue return means a system which was established in order to enable taxpayers to make an entry correctly in a specified book and to pay tax fully. Those who are admitted to use blue returns are operating income earners, rental estimate income earners and timber income earners. Those who filed blue returns are given various benefits in the calculation of tax.

(単位：人)
(In persons)

所得者別内訳 Breakdown by income earners									区分 Type	
給与所得者 Employment income earners	申告納税額 のある者 Number of taxpayers who have income tax self-assessment	還付申告 をした者 Number of filing returns for refund	雑所得者 Miscellaneous income earners	申告納税額 のある者 Number of taxpayers who have income tax self-assessment	還付申告 をした者 Number of filing returns for refund	他の区分に 該当しない 所得者 Other income earners	申告納税額 のある者 Number of taxpayers who have income tax self-assessment	還付申告 をした者 Number of filing returns for refund		
96,284	2,551	65,198	351,587	3,160	104,599	32,007	450	24,084	70万円以下	Less than 0.7 million yen
31,925	4,347	21,432	42,430	6,029	25,334	3,499	682	1,835	100万円	// 1
64,387	12,991	42,350	68,447	17,615	42,764	4,857	1,644	2,386	150万円	// 1.5
67,107	22,302	38,009	61,723	23,004	35,858	4,095	1,834	1,819	200万円	// 2
66,029	26,333	34,178	48,511	22,031	25,472	3,304	1,717	1,413	250万円	// 2.5
59,951	27,449	28,554	34,163	16,804	16,971	3,019	1,714	1,186	300万円	// 3
106,663	52,022	48,493	38,954	19,999	18,724	4,987	3,078	1,779	400万円	// 4
91,121	48,795	37,882	16,706	9,234	7,401	4,233	2,726	1,444	500万円	// 5
73,250	43,004	27,606	6,933	4,583	2,327	3,598	2,511	1,041	600万円	// 6
56,448	36,435	18,716	3,100	2,397	692	3,049	2,286	745	700万円	// 7
43,056	29,321	13,070	1,604	1,269	320	2,666	2,066	587	800万円	// 8
58,749	40,993	17,065	1,395	1,138	242	4,690	3,866	796	1,000万円	// 10
38,111	27,384	10,382	531	453	72	3,893	3,382	481	1,200万円	// 12
35,359	26,287	8,885	312	272	36	4,702	4,248	425	1,500万円	// 15
35,066	25,629	9,328	250	212	33	5,895	5,555	319	2,000万円	// 20
31,002	22,791	8,208	183	171	11	7,334	7,065	232	3,000万円	// 30
19,511	15,862	3,647	116	109	7	7,405	7,246	136	5,000万円	// 50
8,634	7,229	1,405	72	70	2	5,294	5,207	84	1億円	// Less than 0.1 billion yen
1,651	1,369	282	31	31	-	2,110	2,068	42	2億円	// 0.2
374	295	79	7	7	-	901	885	16	5億円	// 0.5
34	25	9	-	-	-	183	178	5	10億円	// 1
12	11	1	2	2	-	48	47	1	20億円	// 2
3	1	2	-	-	-	31	30	1	50億円	// 5
-	-	-	-	-	-	9	9	-	100億円	// 10
-	-	-	-	-	-	6	6	-	100億円超	// Over 10 billion yen
984,727	473,426	434,781	677,057	128,590	280,865	111,815	60,500	40,857	合計	Total

(単位：人)

(In persons)

1,200万円 以下 <small>Less than 12 million yen</small>	1,500万円 以下 <small>Less than 15 million yen</small>	2,000万円 以下 <small>Less than 20 million yen</small>	3,000万円 以下 <small>Less than 30 million yen</small>	5,000万円 以下 <small>Less than 50 million yen</small>	1億円 以下 <small>Less than 0.1 billion yen</small>	2億円 以下 <small>Less than 0.2 billion yen</small>	5億円 以下 <small>Less than 0.5 billion yen</small>	10億円 以下 <small>Less than 1 billion yen</small>	20億円 以下 <small>Less than 2 billion yen</small>	50億円 以下 <small>Less than 5 billion yen</small>	100億円 以下 <small>Less than 10 billion yen</small>	100億円 超 <small>Over 10 billion yen</small>	区 分 Type 国税局・都道府県 Regional Taxation Bureau/Prefecture
7,857	6,727	6,672	4,990	2,212	852	220	58	9	3	-	1	-	北海道 Hokkaido 札幌 Sapporo
1,283 1,383 4,189 962 1,235 2,405 11,457	1,111 1,242 3,495 908 1,079 2,149 9,984	1,195 1,321 3,331 988 1,207 2,164 10,206	806 857 2,302 649 820 1,652 7,086	410 482 1,253 321 370 864 3,700	219 192 488 145 171 311 1,526	43 40 101 24 21 45 274	11 9 20 2 1 15 58	- - 3 - 2 5 10	- - - - - - -	- - - - - 1 1	- - - - - - -	- - - - - - -	青 森 Aomori 岩 手 Iwate 宮 城 Miyagi 秋 田 Akita 山 形 Yamagata 福 島 Fukushima 計 Total
4,675 3,001 2,801 15,360 2,788 2,775 31,400	3,720 2,634 2,646 12,802 2,538 2,395 26,735	3,499 2,545 2,685 11,877 2,792 2,569 25,967	2,608 1,970 2,070 9,138 1,994 1,856 19,636	1,317 1,023 991 4,837 938 897 10,003	535 412 404 2,154 396 322 4,223	108 79 75 553 64 52 931	21 18 18 122 17 14 210	5 4 4 19 2 - 34	- - 3 5 - 1 9	- 1 2 - - - 3	- - - - - - -	- - - - - - -	茨 城 Ibaraki 栃 木 Tochigi 群 馬 Gunma 埼 玉 Saitama 新 潟 Niigata 長 野 Nagano 計 Total
14,545 59,883 29,572 1,235 105,235	12,097 55,462 24,943 1,110 93,612	11,237 54,477 22,437 1,172 89,323	8,448 43,037 16,956 803 69,244	4,141 24,050 8,666 378 37,235	1,746 12,111 3,739 140 17,736	393 3,549 888 29 4,859	114 1,281 238 5 1,638	17 265 31 - 313	4 64 5 1 74	6 42 3 - 51	1 5 - - 6	1 7 - - 8	千 葉 Chiba 東 京 Tokyo 神 奈 川 Kanagawa 山 梨 Yamanashi 計 Total
1,502 1,764 1,178 4,444	1,430 1,799 1,079 4,308	1,211 1,624 993 3,828	932 1,163 835 2,930	515 589 385 1,489	186 209 154 549	45 41 22 108	9 16 3 35	3 2 2 8	- 2 1 3	1 1 - 2	- - - -	- - - -	富 山 Toyama 石 川 Ishikawa 福 井 Fukui 計 Total
3,403 6,740 18,504 2,814 31,461	2,897 5,836 15,588 2,444 26,765	2,770 5,768 14,483 2,359 25,380	2,051 4,457 11,511 1,752 19,771	1,186 2,272 6,645 981 11,084	481 1,070 3,256 393 5,200	88 213 714 68 1,083	20 45 194 12 271	1 11 36 3 51	1 1 15 2 19	2 - 4 - 6	- - 5 - 5	- - 5 - 5	岐 阜 Gifu 静 岡 Shizuoka 愛 知 Aichi 三 重 Mie 計 Total
2,432 5,911 18,829 12,206 3,069 1,404 43,851	2,142 5,568 16,875 11,112 2,711 1,286 39,694	1,919 4,881 16,224 10,425 2,569 1,358 37,376	1,366 3,527 12,785 8,295 964 968 28,840	703 1,713 6,714 4,255 341 527 14,876	273 758 2,826 1,977 78 208 6,383	49 176 630 441 78 40 1,414	14 53 201 172 16 7 463	1 12 29 26 1 1 70	- 5 13 10 3 1 32	- 1 3 3 - - 8	- 1 1 2 - - 4	- 1 1 - - 1	滋 贺 Shiga 京 都 Kyoto 大 阪 Osaka 兵 庫 Hyogo 奈 良 Nara 和 歌 山 Wakayama 計 Total
674 815 2,945 4,916 1,847 11,197	664 733 2,635 4,410 1,672 10,114	590 745 2,585 4,240 1,780 9,940	339 472 1,819 3,145 1,215 6,990	201 262 959 1,794 627 3,843	58 71 344 700 211 1,384	9 14 75 157 30 285	- 4 14 42 6 66	- 2 3 5 - - 10	- - 1 4 - - 5	- - - - - - -	- - - - - - -	- - - - - - -	鳥 取 Tottori 島 根 Shimane 岡 山 Okayama 広 島 Hiroshima 山 口 Yamaguchi 計 Total
1,252 1,459 1,818 939 5,468	1,153 1,343 1,661 859 5,016	1,033 1,387 1,845 911 5,176	742 971 1,290 696 3,699	361 448 667 313 1,789	136 172 249 112 669	25 25 51 15 116	13 3 5 3 24	1 - 2 - 3	- - 1 - 1	- - 1 - 1	- - - - -	- - - - -	德 島 Tokushima 香 川 Kagawa 愛 媛 Ehime 高 知 Kochi 計 Total
8,848 1,147 1,618 11,613	8,246 949 1,470 10,665	7,856 836 1,518 10,210	5,708 546 1,008 7,262	2,793 309 548 3,650	1,211 135 187 1,533	289 21 33 343	80 6 8 94	13 - - 13	5 - 1 6	2 - - 2	- - 2 2	2 - - 2	福 岡 Fukuoka 佐 賀 Saga 長 崎 Nagasaki 計 Total
2,319 1,292 1,176 1,740 6,527	2,178 1,194 1,141 1,801 6,314	2,207 1,313 1,159 1,976 6,655	1,457 945 881 1,443 4,726	803 482 462 710 2,457	297 202 181 263 943	51 32 37 44 164	18 4 8 11 41	2 - - 2 4	1 - - 2 3	- - - - -	- - - - -	- - - - -	熊 本 Kumamoto 大 分 Oita 宮 崎 Miyazaki 鹿 児 島 Kagoshima 計 Total
1,870	1,814	1,786	1,305	642	256	50	13	3	-	-	-	-	沖 縄 Okinawa
272,380	241,748	232,519	176,479	92,980	41,254	9,847	2,971	528	155	74	18	16	全 国 計 Grand Total

(単位：人)
(In persons)

1,200万円 以下 Less than 12 million yen	1,500万円 以下 Less than 15 million yen	2,000万円 以下 Less than 20 million yen	3,000万円 以下 Less than 30 million yen	5,000万円 以下 Less than 50 million yen	1億円 以下 Less than 0.1 billion yen	2億円 以下 Less than 0.2 billion yen	5億円 以下 Less than 0.5 billion yen	10億円 以下 Less than 1 billion yen	20億円 以下 Less than 2 billion yen	50億円 以下 Less than 5 billion yen	100億円 以下 Less than 10 billion yen	100億円 超 Over 10 billion yen	区分 Type 国税局・都道府県 Regional Taxation Bureau/Prefecture	
5,301	4,851	4,571	3,387	1,721	724	192	55	9	3	-	1	-	北海道 Hokkaido	札幌 Sapporo
947	840	854	600	354	205	40	10	-	-	-	-	-	青森 Aomori	仙台 Sendai
932	939	951	647	423	180	34	9	-	-	-	-	-	岩手 Iwate	
2,565	2,468	2,406	1,738	1,070	427	95	20	3	-	-	-	-	宮城 Miyagi	
673	697	717	506	282	129	24	2	-	-	-	-	-	秋田 Akita	
870	814	854	607	317	154	21	1	2	-	-	-	-	山形 Yamagata	
1,677	1,655	1,600	1,231	725	275	41	15	5	-	1	-	-	福島 Fukushima	
7,664	7,413	7,382	5,329	3,171	1,370	255	57	10	-	1	-	-	計 Total	
2,892	2,576	2,419	1,879	1,077	480	97	20	5	-	-	-	-	茨城 Ibaraki	関東信越 Kanto Shinetsu
1,973	1,924	1,862	1,423	849	357	70	17	3	-	1	-	-	栃木 Tochigi	
1,844	1,927	1,908	1,488	818	342	62	16	4	3	2	-	-	群馬 Gunma	
8,567	8,294	7,948	6,376	3,933	1,926	516	117	19	5	-	-	-	埼玉 Saitama	
1,869	1,867	1,826	1,382	787	349	60	17	2	-	-	-	-	新潟 Niigata	
1,769	1,717	1,736	1,280	736	275	50	13	-	1	-	-	-	長野 Nagano	
18,914	18,305	17,699	13,828	8,200	3,729	855	200	33	9	3	-	-	計 Total	
7,213	7,171	6,903	5,387	3,129	1,485	343	107	16	4	5	1	1	千葉 Chiba	東京 Tokyo
29,945	31,434	32,445	27,577	17,832	9,691	2,988	1,160	246	64	39	5	7	東京 Tokyo	
14,301	14,381	13,840	11,122	6,687	3,178	790	224	29	5	3	-	-	神奈川 Kanagawa	
839	781	803	569	306	128	20	4	-	1	-	-	-	山梨 Yamanashi	
52,298	53,767	53,991	44,655	27,954	14,482	4,141	1,495	291	74	47	6	8	計 Total	
960	999	859	685	424	163	42	7	3	-	1	-	-	富山 Toyama	金沢 Kanazawa
1,178	1,316	1,164	849	471	183	36	15	1	2	1	-	-	石川 Ishikawa	
776	818	709	607	320	143	20	10	2	1	-	-	-	福井 Fukui	
2,914	3,133	2,732	2,141	1,215	489	98	32	6	3	2	-	-	計 Total	
2,159	2,055	1,970	1,455	992	423	84	19	1	1	2	-	-	岐阜 Gifu	名古屋 Nagoya
4,486	4,265	4,072	3,283	1,913	969	193	41	11	1	-	-	-	静岡 Shizuoka	
11,111	10,792	10,368	8,518	5,443	2,875	648	180	32	15	4	5	5	愛知 Aichi	
1,755	1,727	1,620	1,248	793	349	56	10	3	2	-	-	-	三重 Mie	
19,511	18,839	18,030	14,504	9,141	4,616	981	250	47	19	6	5	5	計 Total	
1,404	1,427	1,327	955	577	235	44	10	1	-	-	-	-	滋賀 Shiga	大阪 Osaka
3,579	3,690	3,373	2,514	1,385	650	164	49	10	5	1	1	-	京都 Kyoto	
10,809	10,895	10,844	8,761	5,256	2,374	565	184	28	12	3	1	1	大阪 Osaka	
6,285	6,697	6,590	5,543	3,338	1,664	389	156	24	9	3	2	-	兵庫 Hyogo	
1,691	1,716	1,672	1,286	758	288	67	14	-	3	1	-	-	奈良 Nara	
943	976	989	745	436	186	36	7	1	1	-	-	-	和歌山 Wakayama	
24,711	25,401	24,795	19,804	11,750	5,397	1,265	420	64	30	8	4	1	計 Total	
464	495	411	249	172	52	9	-	-	-	-	-	-	鳥取 Tottori	広島 Hiroshima
561	547	568	364	237	67	13	4	2	-	-	-	-	島根 Shimane	
1,880	1,837	1,837	1,329	783	311	68	14	2	1	-	-	-	岡山 Okayama	
3,174	3,174	3,025	2,324	1,491	611	129	34	5	4	-	-	-	広島 Hiroshima	
1,209	1,224	1,239	912	517	184	27	6	-	-	-	-	-	山口 Yamaguchi	
7,288	7,277	7,080	5,178	3,200	1,225	246	58	9	5	-	-	-	計 Total	
879	839	730	546	296	119	25	11	1	-	-	-	-	徳島 Tokushima	高松 Takamatsu
917	961	1,005	714	379	155	24	3	-	-	1	-	-	香川 Kagawa	
1,215	1,264	1,364	950	554	215	48	5	1	1	1	-	-	愛媛 Ehime	
674	674	639	507	269	97	15	3	-	-	-	-	-	高知 Kochi	
3,685	3,738	3,738	2,717	1,498	586	112	22	2	1	1	-	-	計 Total	
5,411	5,570	5,581	4,118	2,275	1,031	260	73	13	5	2	-	2	福岡 Fukuoka	福岡 Fukuoka
800	728	629	402	269	126	19	5	-	-	-	-	-	佐賀 Saga	
1,107	1,078	1,117	728	463	165	29	8	-	1	-	2	-	長崎 Nagasaki	
7,318	7,376	7,327	5,248	3,007	1,322	308	86	13	6	2	2	2	計 Total	
1,618	1,661	1,595	1,090	672	257	47	14	2	1	-	-	-	熊本 Kumamoto	熊本 Kumamoto
872	865	942	660	387	177	29	4	-	-	-	-	-	大分 Oita	
861	879	828	635	385	165	33	8	-	-	-	-	-	宮崎 Miyazaki	
1,218	1,322	1,418	1,072	608	226	38	10	2	2	-	-	-	鹿児島 Kagoshima	
4,569	4,727	4,783	3,457	2,052	825	147	36	4	3	-	-	-	計 Total	
1,528	1,464	1,335	1,038	566	240	49	12	3	-	-	-	-	沖縄 Okinawa	沖縄 Okinawa
155,701	156,291	153,463	121,286	73,475	35,005	8,649	2,723	491	153	70	18	16	全国計 Grand Total	

(単位：人)
(In persons)

1,200万円 以下 Less than 12 million yen	1,500万円 以下 Less than 15 million yen	2,000万円 以下 Less than 20 million yen	3,000万円 以下 Less than 30 million yen	5,000万円 以下 Less than 50 million yen	1億円 以下 Less than 0.1 billion yen	2億円 以下 Less than 0.2 billion yen	5億円 以下 Less than 0.5 billion yen	10億円 以下 Less than 1 billion yen	20億円 以下 Less than 2 billion yen	50億円 以下 Less than 5 billion yen	100億円 以下 Less than 10 billion yen	100億円 超 Over 10 billion yen	区分 Type 国税局・都道府県 Regional Taxation Bureau/Prefecture
2,500	1,840	2,076	1,599	486	127	28	3	-	-	-	-	-	北海道 Hokkaido 札幌 Sapporo
331	268	340	205	56	14	3	1	-	-	-	-	-	青森 Aomori
437	282	362	203	58	12	6	-	-	-	-	-	-	岩手 Iwate
1,567	978	905	550	178	61	6	-	-	-	-	-	-	宮城 Miyagi
283	208	270	143	39	16	-	-	-	-	-	-	-	秋田 Akita
361	261	351	212	53	17	-	-	-	-	-	-	-	山形 Yamagata
693	473	554	416	137	36	4	-	-	-	-	-	-	福島 Fukushima
3,672	2,470	2,782	1,729	521	156	19	1	-	-	-	-	-	計 Total
1,744	1,124	1,063	726	237	53	11	1	-	-	-	-	-	茨城 Ibaraki
1,010	690	679	547	173	55	9	-	1	-	-	-	-	栃木 Tochigi
944	704	764	580	172	62	13	2	-	-	-	-	-	群馬 Gunma
6,659	4,413	3,882	2,750	896	226	37	5	-	-	-	-	-	埼玉 Saitama
897	660	959	610	151	47	4	-	-	-	-	-	-	新潟 Niigata
981	666	820	576	160	47	2	1	-	-	-	-	-	長野 Nagano
12,235	8,257	8,167	5,789	1,789	490	76	9	1	-	-	-	-	計 Total
7,172	4,821	4,287	3,050	1,009	260	50	7	1	-	1	-	-	千葉 Chiba
29,308	23,565	21,771	15,430	6,176	2,395	526	119	19	-	3	-	-	東京 Tokyo
14,965	10,377	8,491	5,804	1,967	557	98	14	2	-	-	-	-	神奈川 Kanagawa
385	323	361	234	72	12	9	1	-	-	-	-	-	山梨 Yamanashi
51,830	39,086	34,910	24,518	9,224	3,224	683	141	22	-	4	-	-	計 Total
529	423	351	247	91	23	3	2	-	-	-	-	-	富山 Toyama
572	473	457	312	118	26	5	1	2	-	-	-	-	石川 Ishikawa
393	256	281	228	64	11	2	-	-	-	-	-	-	福井 Fukui
1,494	1,152	1,089	787	273	60	10	3	2	-	-	-	-	計 Total
1,220	824	791	596	194	58	4	1	-	-	-	-	-	岐阜 Gifu
2,195	1,532	1,679	1,165	354	101	20	4	-	-	-	-	-	静岡 Shizuoka
7,254	4,700	4,064	2,985	1,195	381	65	14	4	-	-	-	-	愛知 Aichi
1,045	703	730	500	187	44	12	2	-	-	-	-	-	三重 Mie
11,714	7,759	7,264	5,246	1,930	584	101	21	4	-	-	-	-	計 Total
1,012	699	588	411	126	37	5	4	-	-	-	-	-	滋賀 Shiga
2,287	1,836	1,497	1,010	327	106	12	4	2	-	-	-	-	京都 Kyoto
7,885	5,878	5,328	4,012	1,456	451	65	17	1	1	-	-	-	大阪 Osaka
5,825	4,337	3,790	2,748	916	313	52	16	2	1	-	-	-	兵庫 Hyogo
1,352	982	888	610	205	53	11	2	1	-	-	-	-	奈良 Nara
444	301	364	222	91	22	4	-	-	-	-	-	-	和歌山 Wakayama
18,805	14,033	12,455	9,013	3,121	982	149	43	6	2	-	-	-	計 Total
208	165	179	90	29	6	-	-	-	-	-	-	-	鳥取 Tottori
248	182	175	108	25	4	1	-	-	-	-	-	-	島根 Shimane
1,041	785	741	490	174	33	7	-	1	-	-	-	-	岡山 Okayama
1,703	1,212	1,199	820	303	87	28	8	-	-	-	-	-	広島 Hiroshima
625	433	535	303	109	27	3	-	-	-	-	-	-	山口 Yamaguchi
3,825	2,777	2,829	1,811	640	157	39	8	1	-	-	-	-	計 Total
368	309	300	196	65	17	-	2	-	-	-	-	-	徳島 Tokushima
530	378	379	257	68	17	-	-	-	-	-	-	-	香川 Kagawa
582	391	478	336	113	34	3	-	1	-	-	-	-	愛媛 Ehime
258	177	268	189	44	15	-	-	-	-	-	-	-	高知 Kochi
1,738	1,255	1,425	978	290	83	3	2	1	-	-	-	-	計 Total
3,371	2,637	2,257	1,588	514	180	29	7	-	-	-	-	-	福岡 Fukuoka
343	216	205	143	40	9	2	1	-	-	-	-	-	佐賀 Saga
493	384	396	278	85	22	4	-	-	-	-	-	-	長崎 Nagasaki
4,207	3,237	2,858	2,009	639	211	35	8	-	-	-	-	-	計 Total
679	504	606	367	131	39	4	4	-	-	-	-	-	熊本 Kumamoto
416	322	365	284	95	25	3	-	-	-	-	-	-	大分 Oita
306	252	325	246	77	16	4	-	-	-	-	-	-	宮崎 Miyazaki
512	470	552	371	102	37	6	1	-	-	-	-	-	鹿児島 Kagoshima
1,913	1,548	1,848	1,268	405	117	17	5	-	-	-	-	-	計 Total
331	337	442	265	76	16	1	1	-	-	-	-	-	沖縄 Okinawa
114,264	83,751	78,145	55,012	19,394	6,207	1,161	245	37	2	4	-	-	全国計 Grand Total

(単位：人)
(In persons)

1,200万円 以下 Less than 12 million yen	1,500万円 以下 Less than 15 million yen	2,000万円 以下 Less than 20 million yen	3,000万円 以下 Less than 30 million yen	5,000万円 以下 Less than 50 million yen	1億円 以下 Less than 0.1 billion yen	2億円 以下 Less than 0.2 billion yen	5億円 以下 Less than 0.5 billion yen	10億円 以下 Less than 1 billion yen	20億円 以下 Less than 2 billion yen	50億円 以下 Less than 5 billion yen	100億円 以下 Less than 10 billion yen	100億円 超 Over 10 billion yen	区 分 Type 国税局・都道府県 Regional Taxation Bureau/Prefecture
1,978	1,370	960	631	365	137	26	11	-	-	-	-	-	北海道 Hokkaido 札幌 Sapporo
224	167	148	162	112	93	25	6	-	-	-	-	-	青森 Aomori
265	228	211	172	142	80	17	2	-	-	-	-	-	岩手 Iwate
595	510	439	370	257	130	34	7	-	-	-	-	-	宮城 Miyagi
206	152	128	121	90	60	12	-	-	-	-	-	-	秋田 Akita
198	149	136	135	88	52	7	1	-	-	-	-	-	山形 Yamagata
508	408	389	278	191	83	11	2	-	-	-	-	-	福島 Fukushima
1,996	1,614	1,451	1,238	880	498	106	18	-	-	-	-	-	計 Total
622	514	479	346	229	136	16	4	1	-	-	-	-	茨城 Ibaraki
408	305	303	209	147	73	12	4	-	-	-	-	-	栃木 Tochigi
360	317	255	236	157	66	14	1	-	-	-	-	-	群馬 Gunma
1,091	929	885	654	473	239	45	11	1	-	-	-	-	埼玉 Saitama
379	312	259	207	164	63	12	-	-	-	-	-	-	新潟 Niigata
345	303	285	208	159	49	6	2	-	-	-	-	-	長野 Nagano
3,205	2,680	2,466	1,860	1,329	626	105	22	2	-	-	-	-	計 Total
1,009	896	810	632	455	233	44	7	1	-	-	-	-	千葉 Chiba
4,065	3,975	4,152	3,542	2,391	1,394	432	130	16	4	1	1	-	東京 Tokyo
1,566	1,491	1,444	1,244	806	422	72	14	2	-	-	-	-	神奈川 Kanagawa
173	140	176	122	79	41	4	1	-	-	-	-	-	山梨 Yamanashi
6,813	6,502	6,582	5,540	3,731	2,090	552	152	19	4	1	1	-	計 Total
191	200	164	163	111	45	9	-	-	-	-	-	-	富山 Toyama
188	174	140	145	75	29	3	1	-	-	1	-	-	石川 Ishikawa
122	117	77	91	56	17	5	1	-	-	-	-	-	福井 Fukui
501	491	381	399	242	91	17	2	-	-	1	-	-	計 Total
382	374	302	271	204	108	21	2	-	-	-	-	-	岐阜 Gifu
812	726	596	548	333	179	38	5	-	-	-	-	-	静岡 Shizuoka
1,662	1,468	1,353	1,210	947	620	113	22	1	-	-	-	-	愛知 Aichi
347	339	333	298	218	105	18	3	-	1	-	-	-	三重 Mie
3,203	2,907	2,584	2,327	1,702	1,012	190	32	1	1	-	-	-	計 Total
236	250	238	188	119	50	8	1	-	-	-	-	-	滋賀 Shiga
515	502	500	360	250	104	9	2	-	-	-	-	-	京都 Kyoto
1,720	1,712	1,618	1,418	1,014	435	87	16	2	2	-	-	-	大阪 Osaka
1,057	1,062	1,049	1,037	645	322	67	20	1	-	-	-	-	兵庫 Hyogo
235	227	230	198	124	45	15	1	-	-	-	-	-	奈良 Nara
237	206	199	160	140	62	2	-	-	-	-	-	-	和歌山 Wakayama
4,000	3,959	3,834	3,361	2,292	1,018	188	40	3	2	-	-	-	計 Total
80	83	67	65	35	13	3	-	-	-	-	-	-	鳥取 Tottori
90	81	77	82	62	17	3	1	-	-	-	-	-	島根 Shimane
293	256	229	193	111	43	7	1	-	-	-	-	-	岡山 Okayama
459	456	480	398	286	136	26	3	2	-	-	-	-	広島 Hiroshima
251	251	188	140	108	35	9	1	-	-	-	-	-	山口 Yamaguchi
1,173	1,127	1,041	878	602	244	48	6	2	-	-	-	-	計 Total
107	119	84	69	20	10	4	1	-	-	-	-	-	徳島 Tokushima
157	148	141	132	63	22	2	-	-	-	-	-	-	香川 Kagawa
198	176	175	132	44	20	2	-	-	-	-	-	-	愛媛 Ehime
144	137	100	91	56	14	2	-	-	-	-	-	-	高知 Kochi
606	580	500	424	183	66	10	1	-	-	-	-	-	計 Total
977	934	789	644	376	187	49	8	-	2	-	-	-	福岡 Fukuoka
260	191	141	86	62	31	8	1	-	-	-	-	-	佐賀 Saga
236	210	198	145	111	39	13	1	-	-	-	-	-	長崎 Nagasaki
1,473	1,335	1,128	875	549	257	70	10	-	2	-	-	-	計 Total
394	338	262	172	103	40	8	-	-	-	-	-	-	熊本 Kumamoto
156	130	135	109	62	30	2	1	-	-	-	-	-	大分 Oita
200	156	138	98	77	45	7	-	-	-	-	-	-	宮崎 Miyazaki
233	171	186	113	62	37	8	2	-	-	-	-	-	鹿児島 Kagoshima
983	795	721	492	304	152	25	3	-	-	-	-	-	計 Total
157	190	134	135	84	24	5	2	-	-	-	-	-	沖縄 Okinawa
26,088	23,550	21,782	18,160	12,263	6,215	1,342	299	27	9	2	1	-	全国計 Grand Total

(単位：人)
(In persons)

1,200万円 以下 Less than 12 million yen	1,500万円 以下 Less than 15 million yen	2,000万円 以下 Less than 20 million yen	3,000万円 以下 Less than 30 million yen	5,000万円 以下 Less than 50 million yen	1億円 以下 Less than 0.1 billion yen	2億円 以下 Less than 0.2 billion yen	5億円 以下 Less than 0.5 billion yen	10億円 以下 Less than 1 billion yen	20億円 以下 Less than 2 billion yen	50億円 以下 Less than 5 billion yen	100億円 以下 Less than 10 billion yen	100億円 超 Over 10 billion yen	区 分 Type 国税局・都道府県 Regional Taxation Bureau/Prefecture
1,729	1,222	852	575	345	133	25	10	-	-	-	-	-	北海道 Hokkaido 札幌 Sapporo
176	134	130	146	107	92	25	6	-	-	-	-	-	青森 Aomori
200	182	182	160	136	80	16	2	-	-	-	-	-	岩手 Iwate
453	412	375	336	245	129	34	7	-	-	-	-	-	宮城 Miyagi
171	123	116	113	85	59	12	-	-	-	-	-	-	秋田 Akita
160	118	115	126	87	52	7	1	-	-	-	-	-	山形 Yamagata
420	352	356	262	188	83	11	2	-	-	-	-	-	福島 Fukushima
1,580	1,321	1,274	1,143	848	495	105	18	-	-	-	-	-	計 Total
485	421	404	308	220	133	16	4	1	-	-	-	-	茨城 Ibaraki
315	233	265	187	141	68	12	4	-	-	-	-	-	栃木 Tochigi
258	242	228	215	152	64	14	1	-	-	-	-	-	群馬 Gunma
695	617	699	568	447	229	45	11	1	-	-	-	-	埼玉 Saitama
282	240	210	185	156	62	12	-	-	-	-	-	-	新潟 Niigata
233	220	238	183	148	49	6	2	-	-	-	-	-	長野 Nagano
2,268	1,973	2,044	1,646	1,264	605	105	22	2	-	-	-	-	計 Total
656	658	667	566	431	223	42	7	1	-	-	-	-	千葉 Chiba
2,012	2,338	2,913	2,807	2,048	1,202	333	118	13	4	1	1	-	東京 Tokyo
935	981	1,156	1,105	763	403	67	14	2	-	-	-	-	神奈川 Kanagawa
129	103	136	104	75	41	3	1	-	-	-	-	-	山梨 Yamanashi
3,732	4,080	4,872	4,582	3,317	1,869	445	140	16	4	1	1	-	計 Total
136	143	130	149	103	45	9	-	-	-	-	-	-	富山 Toyama
125	126	110	129	71	28	3	1	-	-	1	-	-	石川 Ishikawa
90	87	62	82	51	16	5	1	-	-	-	-	-	福井 Fukui
351	356	302	360	225	89	17	2	-	-	1	-	-	計 Total
273	279	250	239	193	107	21	2	-	-	-	-	-	岐阜 Gifu
607	554	475	489	325	179	38	5	-	-	-	-	-	静岡 Shizuoka
1,161	1,031	1,065	1,057	905	613	112	22	1	-	-	-	-	愛知 Aichi
254	260	278	260	209	103	17	3	-	1	-	-	-	三重 Mie
2,295	2,124	2,068	2,045	1,632	1,002	188	32	1	1	-	-	-	計 Total
144	196	200	176	114	50	8	1	-	-	-	-	-	滋賀 Shiga
324	362	409	316	235	100	8	2	-	-	-	-	-	京都 Kyoto
1,030	1,106	1,240	1,178	933	412	82	14	2	2	-	-	-	大阪 Osaka
675	758	860	947	616	313	62	19	1	-	-	-	-	兵庫 Hyogo
145	167	185	181	120	45	14	1	-	-	-	-	-	奈良 Nara
176	163	164	148	132	61	2	-	-	-	-	-	-	和歌山 Wakayama
2,494	2,752	3,058	2,946	2,150	981	176	37	3	2	-	-	-	計 Total
55	62	51	55	34	12	3	-	-	-	-	-	-	鳥取 Tottori
60	58	69	78	60	17	3	1	-	-	-	-	-	島根 Shimane
181	184	199	174	108	43	7	1	-	-	-	-	-	岡山 Okayama
293	333	395	364	278	133	24	3	2	-	-	-	-	広島 Hiroshima
168	189	157	131	104	34	9	1	-	-	-	-	-	山口 Yamaguchi
757	826	871	802	584	239	46	6	2	-	-	-	-	計 Total
64	89	67	65	20	10	4	1	-	-	-	-	-	徳島 Tokushima
98	105	117	116	60	22	2	-	-	-	-	-	-	香川 Kagawa
141	135	138	123	41	20	2	-	-	-	-	-	-	愛媛 Ehime
104	110	85	80	54	13	2	-	-	-	-	-	-	高知 Kochi
407	439	407	384	175	65	10	1	-	-	-	-	-	計 Total
621	649	644	545	352	182	48	8	-	2	-	-	-	福岡 Fukuoka
212	165	121	78	60	31	8	1	-	-	-	-	-	佐賀 Saga
163	171	170	129	108	39	13	1	-	-	-	-	-	長崎 Nagasaki
996	985	935	752	520	252	69	10	-	2	-	-	-	計 Total
312	285	226	164	100	37	8	-	-	-	-	-	-	熊本 Kumamoto
104	94	110	96	56	29	2	1	-	-	-	-	-	大分 Oita
146	131	118	87	72	45	7	-	-	-	-	-	-	宮崎 Miyazaki
176	128	151	100	58	34	8	2	-	-	-	-	-	鹿児島 Kagoshima
738	638	605	447	286	145	25	3	-	-	-	-	-	計 Total
105	135	101	120	80	24	5	2	-	-	-	-	-	沖縄 Okinawa
17,452	16,851	17,389	15,802	11,426	5,899	1,216	283	24	9	2	1	-	全国計 Grand Total

(単位：人)
(In persons)

1,200万円 以下	1,500万円 以下	2,000万円 以下	3,000万円 以下	5,000万円 以下	1億円 以下	2億円 以下	5億円 以下	10億円 以下	20億円 以下	50億円 以下	100億円 以下	100億円 超	区 分 Type	国稅局・都道府県 Regional Taxation Bureau/Prefecture
Less than 12 million yen	Less than 15 million yen	Less than 20 million yen	Less than 30 million yen	Less than 50 million yen	Less than 0.1 billion yen	Less than 0.2 billion yen	Less than 0.5 billion yen	Less than 1 billion yen	Less than 2 billion yen	Less than 5 billion yen	Less than 10 billion yen	Over 10 billion yen		
240	148	103	53	17	3	1	1	-	-	-	-	-	北海道 Hokkaido	札幌 Sapporo
46	33	18	16	5	1	-	-	-	-	-	-	-	青森 Aomori	仙台 Sendai
57	39	26	8	5	-	1	-	-	-	-	-	-	岩手 Iwate	
130	84	59	28	10	1	-	-	-	-	-	-	-	宮城 Miyagi	
35	29	12	8	5	1	-	-	-	-	-	-	-	秋田 Akita	
37	31	21	9	1	-	-	-	-	-	-	-	-	山形 Yamagata	
76	49	31	12	3	-	-	-	-	-	-	-	-	福島 Fukushima	
381	265	167	81	29	3	1	-	-	-	-	-	-	計 Total	
135	92	73	37	7	2	-	-	-	-	-	-	-	茨城 Ibaraki	関東信越 Kanto Shinetsu
93	72	38	22	6	5	-	-	-	-	-	-	-	栃木 Tochigi	
100	74	26	20	5	2	-	-	-	-	-	-	-	群馬 Gunma	
395	304	183	85	26	10	-	-	-	-	-	-	-	埼玉 Saitama	
96	72	49	22	8	1	-	-	-	-	-	-	-	新潟 Niigata	
110	82	44	25	11	-	-	-	-	-	-	-	-	長野 Nagano	
929	696	413	211	63	20	-	-	-	-	-	-	-	計 Total	
351	236	142	66	24	10	2	-	-	-	-	-	-	千葉 Chiba	東京 Tokyo
2,047	1,636	1,234	733	326	177	67	10	3	-	-	-	-	東京 Tokyo	
630	508	286	138	42	18	5	-	-	-	-	-	-	神奈川 Kanagawa	
44	37	40	18	4	-	1	-	-	-	-	-	-	山梨 Yamanashi	
3,072	2,417	1,702	955	396	205	75	10	3	-	-	-	-	計 Total	
53	57	34	14	8	-	-	-	-	-	-	-	-	富山 Toyama	金沢 Kanazawa
63	48	30	16	4	1	-	-	-	-	-	-	-	石川 Ishikawa	
32	30	14	9	5	1	-	-	-	-	-	-	-	福井 Fukui	
148	135	78	39	17	2	-	-	-	-	-	-	-	計 Total	
108	94	51	32	11	1	-	-	-	-	-	-	-	岐阜 Gifu	名古屋 Nagoya
202	171	121	58	8	-	-	-	-	-	-	-	-	静岡 Shizuoka	
495	433	285	153	42	7	1	-	-	-	-	-	-	愛知 Aichi	
90	79	55	38	8	2	1	-	-	-	-	-	-	三重 Mie	
895	777	512	281	69	10	2	-	-	-	-	-	-	計 Total	
92	54	38	12	5	-	-	-	-	-	-	-	-	滋賀 Shiga	大阪 Osaka
190	138	91	43	15	3	1	-	-	-	-	-	-	京都 Kyoto	
686	603	375	237	81	22	5	2	-	-	-	-	-	大阪 Osaka	
378	299	188	89	29	9	5	1	-	-	-	-	-	兵庫 Hyogo	
90	60	45	17	4	-	1	-	-	-	-	-	-	奈良 Nara	
58	41	34	12	8	1	-	-	-	-	-	-	-	和歌山 Wakayama	
1,494	1,195	771	410	142	35	12	3	-	-	-	-	-	計 Total	
25	21	16	10	1	1	-	-	-	-	-	-	-	鳥取 Tottori	広島 Hiroshima
30	23	8	4	2	-	-	-	-	-	-	-	-	島根 Shimane	
110	72	29	19	3	-	-	-	-	-	-	-	-	岡山 Okayama	
164	121	84	34	8	2	2	-	-	-	-	-	-	広島 Hiroshima	
81	62	31	9	4	1	-	-	-	-	-	-	-	山口 Yamaguchi	
410	299	168	76	18	4	2	-	-	-	-	-	-	計 Total	
42	30	16	4	-	-	-	-	-	-	-	-	-	徳島 Tokushima	高松 Takamatsu
59	43	24	16	3	-	-	-	-	-	-	-	-	香川 Kagawa	
56	41	36	7	3	-	-	-	-	-	-	-	-	愛媛 Ehime	
40	26	14	11	2	1	-	-	-	-	-	-	-	高知 Kochi	
197	140	90	38	8	1	-	-	-	-	-	-	-	計 Total	
355	284	145	99	23	5	1	-	-	-	-	-	-	福岡 Fukuoka	福岡 Fukuoka
46	25	19	7	2	-	-	-	-	-	-	-	-	佐賀 Saga	
72	37	28	16	3	-	-	-	-	-	-	-	-	長崎 Nagasaki	
473	346	192	122	28	5	1	-	-	-	-	-	-	計 Total	
79	53	36	8	3	2	-	-	-	-	-	-	-	熊本 Kumamoto	熊本 Kumamoto
52	36	25	12	6	1	-	-	-	-	-	-	-	大分 Oita	
52	23	18	11	5	-	-	-	-	-	-	-	-	宮崎 Miyazaki	
57	43	33	13	4	3	-	-	-	-	-	-	-	鹿児島 Kagoshima	
240	155	112	44	18	6	-	-	-	-	-	-	-	計 Total	
52	52	33	14	4	-	-	-	-	-	-	-	-	沖縄 Okinawa	沖縄 Okinawa
8,531	6,625	4,341	2,324	809	294	94	14	3	-	-	-	-	全国計 Grand Total	

(単位：人)
(In persons)

1,200万円 以下	1,500万円 以下	2,000万円 以下	3,000万円 以下	5,000万円 以下	1億円 以下	2億円 以下	5億円 以下	10億円 以下	20億円 以下	50億円 以下	100億円 以下	100億円 超	区 分 Type	国 税 局 ・ 都 道 府 県 Regional Taxation Bureau / Prefecture
485	437	333	273	113	42	8	3	-	-	-	-	-	北海道 Hokkaido	札幌 Sapporo
129	70	67	33	9	6	1	-	-	-	-	-	-	青森 Aomori	仙台 Sendai
156	99	80	49	14	3	-	-	-	-	-	-	-	岩手 Iwate	
463	372	354	274	121	36	6	1	-	-	-	-	-	宮城 Miyagi	
72	60	54	24	6	1	-	-	-	-	-	-	-	秋田 Akita	
132	98	66	28	10	1	1	-	-	-	-	-	-	山形 Yamagata	
239	228	165	81	34	6	-	-	-	-	-	-	-	福島 Fukushima	
1,191	927	786	489	194	53	8	1	-	-	-	-	-	計 Total	
468	405	289	182	84	30	7	-	-	-	-	-	-	茨城 Ibaraki	関東信越 Kanto Shinetsu
331	292	200	127	49	11	2	-	-	-	-	-	-	栃木 Tochigi	
282	230	139	61	20	4	3	1	-	-	-	-	-	群馬 Gunma	
2,258	2,059	1,774	1,271	605	211	40	4	1	-	-	-	-	埼玉 Saitama	
315	269	182	126	50	13	-	-	-	-	-	-	-	新潟 Niigata	
244	165	99	51	16	4	1	-	-	-	-	-	-	長野 Nagano	
3,898	3,420	2,683	1,818	824	273	53	5	1	-	-	-	-	計 Total	
1,440	1,360	1,149	840	465	178	31	4	-	-	-	-	-	千葉 Chiba	東京 Tokyo
7,497	6,808	6,117	4,897	2,748	1,173	265	59	3	1	-	-	-	東京 Tokyo	
3,461	3,273	2,912	2,269	1,240	530	107	10	-	-	-	-	-	神奈川 Kanagawa	
138	94	56	28	13	4	1	-	-	-	-	-	-	山梨 Yamanashi	
12,536	11,535	10,234	8,034	4,466	1,885	404	73	3	1	-	-	-	計 Total	
114	91	59	39	3	5	1	1	-	-	-	-	-	富山 Toyama	
197	147	107	64	20	3	1	-	-	-	-	-	-	石川 Ishikawa	金沢 Kanazawa
99	85	51	28	6	2	2	-	-	-	-	-	-	福井 Fukui	
410	323	217	131	29	10	4	1	-	-	-	-	-	計 Total	
355	249	172	92	26	7	1	-	-	-	-	-	-	岐阜 Gifu	名古屋 Nagoya
995	786	590	352	125	30	2	-	-	-	-	-	-	静岡 Shizuoka	
2,659	2,242	1,714	999	369	103	18	5	-	-	-	-	-	愛知 Aichi	
243	187	120	63	32	8	3	-	-	-	-	-	-	三重 Mie	
4,252	3,464	2,596	1,506	552	148	24	5	-	-	-	-	-	計 Total	
215	194	131	75	24	8	1	-	-	-	-	-	-	滋賀 Shiga	大阪 Osaka
755	601	524	310	141	37	7	3	-	-	-	-	-	京都 Kyoto	
2,813	2,470	2,151	1,501	711	220	23	4	-	-	-	-	-	大阪 Osaka	
1,161	1,075	825	573	256	80	14	4	2	-	-	-	-	兵庫 Hyogo	
325	248	178	115	46	15	-	-	-	-	-	-	-	奈良 Nara	
144	116	90	36	22	5	3	-	-	-	-	-	-	和歌山 Wakayama	
5,413	4,704	3,899	2,610	1,200	365	48	11	2	-	-	-	-	計 Total	
42	25	22	13	2	1	-	-	-	-	-	-	-	鳥取 Tottori	
93	55	32	23	4	-	-	-	-	-	-	-	-	島根 Shimane	
304	194	142	68	26	3	3	-	-	-	-	-	-	岡山 Okayama	
727	529	451	283	103	31	6	2	-	-	-	-	-	広島 Hiroshima	
178	100	81	50	12	2	1	-	-	-	-	-	-	山口 Yamaguchi	
1,344	903	728	437	147	37	10	2	-	-	-	-	-	計 Total	
104	73	50	37	12	2	-	-	-	-	-	-	-	徳島 Tokushima	高松 Takamatsu
137	100	91	43	8	3	1	-	-	-	-	-	-	香川 Kagawa	
207	146	107	53	20	5	1	-	-	-	-	-	-	愛媛 Ehime	
147	91	65	44	15	1	-	-	-	-	-	-	-	高知 Kochi	
595	410	313	177	55	11	2	-	-	-	-	-	-	計 Total	
1,017	986	804	563	248	88	11	1	-	-	-	-	-	福岡 Fukuoka	福岡 Fukuoka
98	69	52	25	4	4	-	-	-	-	-	-	-	佐賀 Saga	
147	105	87	34	20	5	-	-	-	-	-	-	-	長崎 Nagasaki	
1,262	1,160	943	622	272	97	11	1	-	-	-	-	-	計 Total	
241	212	142	66	28	8	-	-	-	-	-	-	-	熊本 Kumamoto	熊本 Kumamoto
121	94	62	34	17	2	1	-	-	-	-	-	-	大分 Oita	
101	105	56	45	17	3	-	-	-	-	-	-	-	宮崎 Miyazaki	
144	104	77	36	14	4	1	-	-	-	-	-	-	鹿児島 Kagoshima	
607	515	337	181	76	17	2	-	-	-	-	-	-	計 Total	
641	516	380	237	95	33	4	-	-	-	-	-	-	沖縄 Okinawa	沖縄 Okinawa
32,634	28,314	23,449	16,515	8,023	2,971	578	102	6	1	-	-	-	全国計 Grand Total	

(単位：人)
(In persons)

1,200万円 以下 Less than 12 million yen	1,500万円 以下 Less than 15 million yen	2,000万円 以下 Less than 20 million yen	3,000万円 以下 Less than 30 million yen	5,000万円 以下 Less than 50 million yen	1億円 以下 Less than 0.1 billion yen	2億円 以下 Less than 0.2 billion yen	5億円 以下 Less than 0.5 billion yen	10億円 以下 Less than 1 billion yen	20億円 以下 Less than 2 billion yen	50億円 以下 Less than 5 billion yen	100億円 以下 Less than 10 billion yen	100億円 超 Over 10 billion yen	区 分 Type 国税局・都道府県 Regional Taxation Bureau/Prefecture	
478	434	333	271	113	42	8	3	-	-	-	-	-	北海道 Hokkaido	札幌 Sapporo
129	70	67	33	9	6	1	-	-	-	-	-	-	青森 Aomori	仙台 Sendai
156	95	80	49	13	3	-	-	-	-	-	-	-	岩手 Iwate	
448	362	344	269	118	34	6	1	-	-	-	-	-	宮城 Miyagi	
72	60	54	24	6	1	-	-	-	-	-	-	-	秋田 Akita	
131	97	66	27	10	1	1	-	-	-	-	-	-	山形 Yamagata	
234	221	164	81	33	6	-	-	-	-	-	-	-	福島 Fukushima	
1,170	905	775	483	189	51	8	1	-	-	-	-	-	計 Total	
464	402	286	182	84	29	7	-	-	-	-	-	-	茨城 Ibaraki	関東信越 Kanto Shinetsu
329	292	200	127	48	11	2	-	-	-	-	-	-	栃木 Tochigi	
282	228	138	61	20	4	3	1	-	-	-	-	-	群馬 Gunma	
2,245	2,048	1,773	1,267	602	211	40	4	1	-	-	-	-	埼玉 Saitama	
314	268	182	126	50	13	-	-	-	-	-	-	-	新潟 Niigata	
240	163	99	51	16	4	1	-	-	-	-	-	-	長野 Nagano	
3,874	3,401	2,678	1,814	820	272	53	5	1	-	-	-	-	計 Total	
1,431	1,357	1,145	835	462	177	31	4	-	-	-	-	-	千葉 Chiba	東京 Tokyo
7,438	6,751	6,081	4,881	2,740	1,170	265	59	3	1	-	-	-	東京 Tokyo	
3,443	3,261	2,903	2,260	1,235	529	107	10	-	-	-	-	-	神奈川 Kanagawa	
137	94	56	28	13	4	1	-	-	-	-	-	-	山梨 Yamanashi	
12,449	11,463	10,185	8,004	4,450	1,880	404	73	3	1	-	-	-	計 Total	
114	91	59	39	3	4	1	1	-	-	-	-	-	富山 Toyama	金沢 Kanazawa
195	147	107	62	20	3	1	-	-	-	-	-	-	石川 Ishikawa	
99	85	51	28	6	2	2	-	-	-	-	-	-	福井 Fukui	
408	323	217	129	29	9	4	1	-	-	-	-	-	計 Total	
353	246	172	91	26	7	1	-	-	-	-	-	-	岐阜 Gifu	名古屋 Nagoya
987	785	589	351	124	30	2	-	-	-	-	-	-	静岡 Shizuoka	
2,643	2,234	1,711	998	369	101	17	5	-	-	-	-	-	愛知 Aichi	
242	187	120	62	32	8	3	-	-	-	-	-	-	三重 Mie	
4,225	3,452	2,592	1,502	551	146	23	5	-	-	-	-	-	計 Total	
215	191	130	75	24	8	1	-	-	-	-	-	-	滋賀 Shiga	大阪 Osaka
747	600	519	310	140	37	7	3	-	-	-	-	-	京都 Kyoto	
2,787	2,449	2,141	1,497	711	220	23	4	-	-	-	-	-	大阪 Osaka	
1,143	1,071	820	572	256	80	14	4	2	-	-	-	-	兵庫 Hyogo	
320	246	175	114	46	15	-	-	-	-	-	-	-	奈良 Nara	
144	115	90	36	21	5	3	-	-	-	-	-	-	和歌山 Wakayama	
5,356	4,672	3,875	2,604	1,198	365	48	11	2	-	-	-	-	計 Total	
40	25	22	13	2	1	-	-	-	-	-	-	-	鳥取 Tottori	広島 Hiroshima
93	55	32	23	4	-	-	-	-	-	-	-	-	島根 Shimane	
303	193	142	68	25	3	3	-	-	-	-	-	-	岡山 Okayama	
725	525	448	283	103	31	6	2	-	-	-	-	-	広島 Hiroshima	
178	100	80	50	12	2	1	-	-	-	-	-	-	山口 Yamaguchi	
1,339	898	724	437	146	37	10	2	-	-	-	-	-	計 Total	
103	73	50	37	12	2	-	-	-	-	-	-	-	徳島 Tokushima	高松 Takamatsu
137	100	91	43	8	3	1	-	-	-	-	-	-	香川 Kagawa	
205	145	105	52	20	5	1	-	-	-	-	-	-	愛媛 Ehime	
147	91	65	44	15	1	-	-	-	-	-	-	-	高知 Kochi	
592	409	311	176	55	11	2	-	-	-	-	-	-	計 Total	
1,011	979	801	561	246	88	11	1	-	-	-	-	-	福岡 Fukuoka	福岡 Fukuoka
98	69	52	25	4	4	-	-	-	-	-	-	-	佐賀 Saga	
146	103	86	33	20	5	-	-	-	-	-	-	-	長崎 Nagasaki	
1,255	1,151	939	619	270	97	11	1	-	-	-	-	-	計 Total	
239	211	142	66	28	8	-	-	-	-	-	-	-	熊本 Kumamoto	熊本 Kumamoto
120	93	62	34	17	2	1	-	-	-	-	-	-	大分 Oita	
101	105	56	45	17	3	-	-	-	-	-	-	-	宮崎 Miyazaki	
144	102	76	35	14	4	1	-	-	-	-	-	-	鹿児島 Kagoshima	
604	511	336	180	76	17	2	-	-	-	-	-	-	計 Total	
639	512	379	236	94	33	4	-	-	-	-	-	-	沖縄 Okinawa	沖縄 Okinawa
32,389	28,131	23,344	16,455	7,991	2,960	577	102	6	1	-	-	-	全国計 Grand Total	

(単位：人)
(In persons)

1,200万円 以下	1,500万円 以下	2,000万円 以下	3,000万円 以下	5,000万円 以下	1億円 以下	2億円 以下	5億円 以下	10億円 以下	20億円 以下	50億円 以下	100億円 以下	100億円 超	区 分 Type	国税局・都道府県 Regional Taxation Bureau/Prefecture
6	2	-	2	-	-	-	-	-	-	-	-	-	北海道 Hokkaido	札幌 Sapporo
-	-	-	-	-	-	-	-	-	-	-	-	-	青森 Aomori	仙台 Sendai
7	5	6	3	2	2	-	-	-	-	-	-	岩手 Iwate		
-	-	-	-	-	-	-	-	-	-	-	-	-	宮城 Miyagi	
1	1	-	-	-	-	-	-	-	-	-	-	-	秋田 Akita	
4	5	1	-	1	-	-	-	-	-	-	-	-	山形 Yamagata	
12	13	7	3	4	2	-	-	-	-	-	-	-	福島 Fukushima	
-	-	-	-	-	-	-	-	-	-	-	-	-	計 Total	
3	2	1	-	-	1	-	-	-	-	-	-	-	茨城 Ibaraki	関東信越 Kanto Shinetsu
2	-	-	-	-	-	-	-	-	-	-	-	-	栃木 Tochigi	
-	2	1	-	-	-	-	-	-	-	-	-	-	群馬 Gunma	
8	7	1	1	1	-	-	-	-	-	-	-	-	埼玉 Saitama	
1	1	-	-	-	-	-	-	-	-	-	-	-	埼玉 Saitama	
1	2	-	-	-	-	-	-	-	-	-	-	-	新潟 Niigata	
15	14	3	1	1	1	-	-	-	-	-	-	-	長野 Nagano	
-	-	-	-	-	-	-	-	-	-	-	-	-	計 Total	
7	3	3	5	2	1	-	-	-	-	-	-	-	千葉 Chiba	東京 Tokyo
52	51	31	13	6	3	-	-	-	-	-	-	-	東京 Tokyo	
17	11	8	6	4	1	-	-	-	-	-	-	-	神奈川 Kanagawa	
1	-	-	-	-	-	-	-	-	-	-	-	-	山梨 Yamanashi	
77	65	42	24	12	5	-	-	-	-	-	-	-	計 Total	
-	-	-	-	-	1	-	-	-	-	-	-	-	富山 Toyama	金沢 Kanazawa
2	-	-	2	-	-	-	-	-	-	-	-	-	石川 Ishikawa	
-	-	-	-	-	-	-	-	-	-	-	-	-	福井 Fukui	
2	-	-	2	-	1	-	-	-	-	-	-	-	計 Total	
2	3	-	1	-	-	-	-	-	-	-	-	-	岐阜 Gifu	名古屋 Nagoya
5	-	1	1	-	-	-	-	-	-	-	-	-	静岡 Shizuoka	
11	7	2	1	-	2	1	-	-	-	-	-	-	愛知 Aichi	
-	-	-	-	-	-	-	-	-	-	-	-	-	三重 Mie	
18	10	3	3	-	2	1	-	-	-	-	-	-	計 Total	
-	3	-	-	-	-	-	-	-	-	-	-	-	滋賀 Shiga	大阪 Osaka
7	1	5	-	1	-	-	-	-	-	-	-	-	京都 Kyoto	
22	16	9	3	-	-	-	-	-	-	-	-	-	大阪 Osaka	
15	3	5	1	-	-	-	-	-	-	-	-	-	兵庫 Hyogo	
4	2	2	1	-	-	-	-	-	-	-	-	-	奈良 Nara	
-	1	-	-	1	-	-	-	-	-	-	-	-	和歌山 Wakayama	
48	26	21	5	2	-	-	-	-	-	-	-	-	計 Total	
2	-	-	-	-	-	-	-	-	-	-	-	-	鳥取 Tottori	広島 Hiroshima
-	-	-	-	-	-	-	-	-	-	-	-	-	島根 Shimane	
1	1	-	-	-	-	-	-	-	-	-	-	-	岡山 Okayama	
-	4	3	-	-	-	-	-	-	-	-	-	-	広島 Hiroshima	
-	-	-	-	-	-	-	-	-	-	-	-	-	山口 Yamaguchi	
3	5	3	-	-	-	-	-	-	-	-	-	-	計 Total	
1	-	-	-	-	-	-	-	-	-	-	-	-	徳島 Tokushima	高松 Takamatsu
-	-	-	-	-	-	-	-	-	-	-	-	-	香川 Kagawa	
2	1	2	-	-	-	-	-	-	-	-	-	-	愛媛 Ehime	
-	-	-	-	-	-	-	-	-	-	-	-	-	高知 Kochi	
3	1	2	-	-	-	-	-	-	-	-	-	-	計 Total	
6	7	3	2	-	-	-	-	-	-	-	-	-	福岡 Fukuoka	福岡 Fukuoka
-	-	-	-	-	-	-	-	-	-	-	-	-	佐賀 Saga	
1	2	1	1	-	-	-	-	-	-	-	-	-	長崎 Nagasaki	
7	9	4	3	-	-	-	-	-	-	-	-	-	計 Total	
2	1	-	-	-	-	-	-	-	-	-	-	-	熊本 Kumamoto	熊本 Kumamoto
1	1	-	-	-	-	-	-	-	-	-	-	-	大分 Oita	
-	-	-	-	-	-	-	-	-	-	-	-	-	宮崎 Miyazaki	
3	4	1	1	-	-	-	-	-	-	-	-	-	鹿児島 Kagoshima	
-	-	-	-	-	-	-	-	-	-	-	-	-	計 Total	
2	4	-	1	1	-	-	-	-	-	-	-	-	沖縄 Okinawa	沖縄 Okinawa
196	153	86	45	20	11	1	-	-	-	-	-	-	全 国 計 Grand Total	

(単位：人)
(In persons)

1,200万円 以下	1,500万円 以下	2,000万円 以下	3,000万円 以下	5,000万円 以下	1億円 以下	2億円 以下	5億円 以下	10億円 以下	20億円 以下	50億円 以下	100億円 以下	100億円 超	区 分 Type	国税局・都道府県 Regional Taxation Bureau/Prefecture
Less than 12 million yen	Less than 15 million yen	Less than 20 million yen	Less than 30 million yen	Less than 50 million yen	Less than 0.1 billion yen	Less than 0.2 billion yen	Less than 0.5 billion yen	Less than 1 billion yen	Less than 2 billion yen	Less than 5 billion yen	Less than 10 billion yen	Over 10 billion yen		
4,832	4,406	4,881	3,679	1,405	491	103	14	1	1	-	-	-	北海道	Hokkaido
839	790	889	541	252	101	8	2	-	-	-	-	-	青森	Aomori
844	792	894	545	260	80	12	2	-	-	-	-	-	岩手	Iwate
2,784	2,249	2,170	1,324	648	228	29	3	-	-	-	-	-	宮城	Miyagi
612	643	754	453	206	72	8	-	-	-	-	-	-	秋田	Akita
809	737	904	569	233	101	12	-	-	-	-	-	-	山形	Yamagata
1,439	1,298	1,405	1,120	517	165	19	1	1	-	-	-	-	福島	Fukushima
7,327	6,509	7,016	4,552	2,116	747	88	8	1	-	-	-	-	計	Total
3,212	2,449	2,397	1,709	762	248	54	7	-	-	-	-	-	茨城	Ibaraki
1,998	1,771	1,768	1,355	627	226	38	2	2	-	-	-	-	栃木	Tochigi
1,874	1,772	1,969	1,491	631	241	35	10	-	1	-	-	-	群馬	Gunma
10,991	8,611	7,769	5,677	2,406	763	140	23	1	-	-	-	-	埼玉	Saitama
1,877	1,733	2,154	1,450	592	252	29	4	-	-	-	-	-	新潟	Niigata
1,911	1,664	1,920	1,334	572	203	22	5	-	-	-	-	-	長野	Nagano
21,863	18,000	17,977	13,016	5,590	1,933	318	51	3	1	-	-	-	計	Total
11,143	8,926	8,219	5,839	2,346	807	137	17	-	1	1	-	-	千葉	Chiba
45,509	41,563	40,492	30,174	14,825	6,489	1,490	382	54	10	5	-	-	東京	Tokyo
22,892	18,341	15,957	11,035	4,594	1,600	264	49	4	-	-	-	-	神奈川	Kanagawa
817	772	835	543	211	66	17	1	-	-	-	-	-	山梨	Yamanashi
80,361	69,602	65,503	47,591	21,976	8,962	1,908	449	58	11	6	-	-	計	Total
1,071	1,017	867	602	317	96	19	2	-	-	-	-	-	富山	Toyama
1,215	1,308	1,152	769	355	113	16	4	2	1	-	-	-	石川	Ishikawa
853	770	746	618	261	98	7	4	-	-	-	-	-	福井	Fukui
3,139	3,095	2,765	1,989	933	307	42	10	2	1	-	-	-	計	Total
2,352	1,951	1,950	1,384	714	289	37	6	-	-	-	-	-	岐阜	Gifu
4,304	3,590	3,728	2,788	1,309	535	81	11	1	-	-	-	-	静岡	Shizuoka
12,872	10,259	9,603	7,248	3,710	1,590	294	67	11	4	-	-	-	愛知	Aichi
1,989	1,688	1,646	1,160	587	198	33	3	-	-	-	-	-	三重	Mie
21,517	17,488	16,927	12,580	6,320	2,612	445	87	12	4	-	-	-	計	Total
1,811	1,520	1,316	885	399	115	18	6	-	-	-	-	-	滋賀	Shiga
4,285	4,020	3,395	2,330	923	335	73	15	5	-	-	-	-	京都	Kyoto
13,282	11,565	11,176	8,387	3,751	1,330	249	56	4	3	-	-	-	大阪	Osaka
9,223	8,168	7,660	5,641	2,566	1,016	165	51	5	-	-	-	-	兵庫	Hyogo
2,274	2,005	1,922	1,327	572	188	29	4	-	-	-	-	-	奈良	Nara
916	853	943	628	292	91	20	1	-	-	-	-	-	和歌山	Wakayama
31,791	28,131	26,412	19,198	8,503	3,075	554	133	14	3	-	-	-	計	Total
500	515	467	229	140	33	1	-	-	-	-	-	-	鳥取	Tottori
570	541	571	336	161	34	6	1	1	-	-	-	-	島根	Shimane
2,123	1,979	1,971	1,301	637	209	25	6	-	1	-	-	-	岡山	Okayama
3,402	3,058	2,915	2,106	1,121	396	76	13	-	-	-	-	-	広島	Hiroshima
1,248	1,157	1,364	923	422	127	9	1	-	-	-	-	-	山口	Yamaguchi
7,843	7,250	7,288	4,895	2,481	799	117	21	1	1	-	-	-	計	Total
950	866	798	520	248	85	10	5	-	-	-	-	-	徳島	Tokushima
1,058	985	1,048	697	323	104	12	1	-	-	-	-	-	香川	Kagawa
1,286	1,161	1,377	935	477	169	28	2	-	-	-	-	-	愛媛	Ehime
572	555	696	506	193	76	9	2	-	-	-	-	-	高知	Kochi
3,866	3,567	3,919	2,658	1,241	434	59	10	-	-	-	-	-	計	Total
6,214	5,673	5,584	3,804	1,637	645	124	29	1	2	-	-	-	福岡	Fukuoka
700	613	581	364	203	63	7	-	-	-	-	-	-	佐賀	Saga
1,111	1,061	1,115	737	358	119	11	-	-	-	-	-	-	長崎	Nagasaki
8,025	7,347	7,280	4,905	2,198	827	142	29	1	2	-	-	-	計	Total
1,469	1,410	1,570	1,026	518	183	22	10	-	-	-	-	-	熊本	Kumamoto
894	874	1,003	716	334	129	21	-	-	-	-	-	-	大分	Oita
741	750	866	643	316	112	25	4	-	-	-	-	-	宮崎	Miyazaki
1,190	1,325	1,529	1,119	534	172	24	2	1	-	-	-	-	鹿児島	Kagoshima
4,294	4,359	4,968	3,504	1,702	596	92	16	1	-	-	-	-	計	Total
854	869	1,012	644	247	94	11	3	-	-	-	-	-	沖縄	Okinawa
195,712	170,623	165,948	119,211	54,712	20,877	3,879	831	94	24	6	-	-	全国計	Grand Total

(単位：人)
(In persons)

1,200万円 以下 Less than 12 million yen	1,500万円 以下 Less than 15 million yen	2,000万円 以下 Less than 20 million yen	3,000万円 以下 Less than 30 million yen	5,000万円 以下 Less than 50 million yen	1億円 以下 Less than 0.1 billion yen	2億円 以下 Less than 0.2 billion yen	5億円 以下 Less than 0.5 billion yen	10億円 以下 Less than 1 billion yen	20億円 以下 Less than 2 billion yen	50億円 以下 Less than 5 billion yen	100億円 以下 Less than 10 billion yen	100億円 超 Over 10 billion yen	区 分 Type 国税局・都道府県 Regional Taxation Bureau/Prefecture	
2,607	2,730	2,929	2,152	943	373	79	12	1	1	-	-	-	北海道 Hokkaido	札幌 Sapporo
566	566	568	356	201	88	6	1	-	-	-	-	-	青森 Aomori	仙台 Sendai
477	556	569	351	209	68	9	2	-	-	-	-	-	岩手 Iwate	
1,382	1,390	1,362	828	496	174	24	3	-	-	-	-	-	宮城 Miyagi	
367	466	499	319	172	57	8	-	-	-	-	-	-	秋田 Akita	
495	518	575	367	182	84	12	-	-	-	-	-	-	山形 Yamagata	
848	886	890	722	390	131	15	1	1	-	-	-	-	福島 Fukushima	
4,135	4,382	4,463	2,943	1,650	602	74	7	1	-	-	-	-	計 Total	
1,613	1,437	1,421	1,028	541	201	45	7	-	-	-	-	-	茨城 Ibaraki	関東信越 Kanto Shinetsu
1,089	1,152	1,139	836	463	179	30	2	1	-	-	-	-	栃木 Tochigi	
1,042	1,161	1,236	940	469	184	23	8	-	1	-	-	-	群馬 Gunma	
4,742	4,536	4,117	3,049	1,559	558	108	19	1	-	-	-	-	埼玉 Saitama	
1,078	1,165	1,248	871	453	209	25	4	-	-	-	-	-	新潟 Niigata	
1,049	1,084	1,142	796	424	159	20	4	-	-	-	-	-	長野 Nagano	
10,613	10,535	10,303	7,520	3,909	1,490	251	44	2	1	-	-	-	計 Total	
4,319	4,340	4,101	2,904	1,381	565	94	11	-	1	1	-	-	千葉 Chiba	東京 Tokyo
18,224	19,751	20,147	15,728	9,111	4,349	1,061	290	41	10	2	-	-	東京 Tokyo	
8,565	8,532	7,877	5,469	2,711	1,083	183	37	2	-	-	-	-	神奈川 Kanagawa	
481	483	512	333	143	54	10	-	-	-	-	-	-	山梨 Yamanashi	
31,589	33,106	32,637	24,434	13,346	6,051	1,348	338	43	11	3	-	-	計 Total	
597	649	562	372	237	74	17	-	-	-	-	-	-	富山 Toyama	金沢 Kanazawa
715	881	732	481	246	90	13	3	-	1	-	-	-	石川 Ishikawa	
499	549	491	403	203	89	7	4	-	-	-	-	-	福井 Fukui	
1,811	2,079	1,785	1,256	686	253	37	7	-	1	-	-	-	計 Total	
1,256	1,232	1,216	833	536	234	33	5	-	-	-	-	-	岐阜 Gifu	名古屋 Nagoya
2,305	2,235	2,204	1,697	969	439	64	8	1	-	-	-	-	静岡 Shizuoka	
6,156	6,045	5,876	4,466	2,578	1,236	235	54	7	4	-	-	-	愛知 Aichi	
1,054	1,069	984	706	412	158	23	1	-	-	-	-	-	三重 Mie	
10,771	10,581	10,280	7,702	4,495	2,067	355	68	8	4	-	-	-	計 Total	
899	881	782	491	280	80	14	2	-	-	-	-	-	滋賀 Shiga	大阪 Osaka
2,199	2,328	2,034	1,395	622	237	63	11	4	-	-	-	-	京都 Kyoto	
6,138	6,337	6,321	4,669	2,411	924	191	43	4	2	-	-	-	大阪 Osaka	
3,844	4,161	4,093	3,034	1,696	726	123	40	4	-	-	-	-	兵庫 Hyogo	
1,024	1,100	1,098	742	376	139	21	2	-	-	-	-	-	奈良 Nara	
528	595	615	426	213	74	16	1	-	-	-	-	-	和歌山 Wakayama	
14,632	15,402	14,943	10,757	5,598	2,180	428	99	12	2	-	-	-	計 Total	
328	368	304	151	113	28	1	-	-	-	-	-	-	鳥取 Tottori	広島 Hiroshima
358	385	408	233	139	30	5	1	1	-	-	-	-	島根 Shimane	
1,195	1,273	1,265	837	469	177	22	6	-	1	-	-	-	岡山 Okayama	
1,861	1,977	1,808	1,331	833	313	54	7	-	-	-	-	-	広島 Hiroshima	
725	794	869	635	319	101	6	1	-	-	-	-	-	山口 Yamaguchi	
4,467	4,797	4,654	3,187	1,873	649	88	15	1	1	-	-	-	計 Total	
637	605	521	338	186	75	10	4	-	-	-	-	-	徳島 Tokushima	高松 Takamatsu
588	656	698	457	258	89	12	1	-	-	-	-	-	香川 Kagawa	
759	819	946	607	371	137	26	2	-	-	-	-	-	愛媛 Ehime	
357	403	442	329	151	63	9	2	-	-	-	-	-	高知 Kochi	
2,341	2,483	2,607	1,731	966	364	57	9	-	-	-	-	-	計 Total	
3,211	3,339	3,504	2,333	1,157	475	97	24	1	2	-	-	-	福岡 Fukuoka	福岡 Fukuoka
414	424	398	229	166	55	5	-	-	-	-	-	-	佐賀 Saga	
686	716	752	481	278	97	8	-	-	-	-	-	-	長崎 Nagasaki	
4,311	4,479	4,654	3,043	1,601	627	110	24	1	2	-	-	-	計 Total	
886	967	1,013	677	396	146	18	6	-	-	-	-	-	熊本 Kumamoto	熊本 Kumamoto
542	589	669	448	249	106	19	-	-	-	-	-	-	大分 Oita	
496	523	557	413	247	97	21	4	-	-	-	-	-	宮崎 Miyazaki	
743	911	1,022	771	436	140	18	1	1	-	-	-	-	鹿児島 Kagoshima	
2,667	2,990	3,261	2,309	1,328	489	76	11	1	-	-	-	-	計 Total	
581	590	603	402	178	78	10	2	-	-	-	-	-	沖縄 Okinawa	沖縄 Okinawa
90,525	94,154	93,119	67,436	36,573	15,223	2,913	636	70	23	3	-	-	全国計 Grand Total	

(単位：人)
(In persons)

1,200万円 以下 Less than 12 million yen	1,500万円 以下 Less than 15 million yen	2,000万円 以下 Less than 20 million yen	3,000万円 以下 Less than 30 million yen	5,000万円 以下 Less than 50 million yen	1億円 以下 Less than 0.1 billion yen	2億円 以下 Less than 0.2 billion yen	5億円 以下 Less than 0.5 billion yen	10億円 以下 Less than 1 billion yen	20億円 以下 Less than 2 billion yen	50億円 以下 Less than 5 billion yen	100億円 以下 Less than 10 billion yen	100億円 超 Over 10 billion yen	区 分 Type 国税局・都道府県 Regional Taxation Bureau/Prefecture	
2,182	1,642	1,932	1,526	461	118	24	2	-	-	-	-	-	北海道 Hokkaido	札幌 Sapporo
270	221	320	185	51	13	2	1	-	-	-	-	-	青森 Aomori	仙台 Sendai
362	231	323	192	51	12	3	-	-	-	-	-	-	岩手 Iwate	
1,377	838	803	495	152	54	5	-	-	-	-	-	-	宮城 Miyagi	
240	175	254	134	34	15	-	-	-	-	-	-	-	秋田 Akita	
311	216	327	202	51	17	-	-	-	-	-	-	-	山形 Yamagata	
579	402	511	398	127	34	4	-	-	-	-	-	-	福島 Fukushima	
3,139	2,083	2,538	1,606	466	145	14	1	-	-	-	-	-	計 Total	
1,564	996	965	680	221	47	9	-	-	-	-	-	-	茨城 Ibaraki	関東信越 Kanto Shinetsu
892	601	625	519	164	47	8	-	1	-	-	-	-	栃木 Tochigi	
822	598	722	551	161	57	12	2	-	-	-	-	-	群馬 Gunma	
6,124	3,995	3,611	2,625	846	204	32	4	-	-	-	-	-	埼玉 Saitama	
781	557	899	578	139	43	4	-	-	-	-	-	-	新潟 Niigata	
843	569	768	538	147	44	2	1	-	-	-	-	-	長野 Nagano	
11,026	7,316	7,590	5,491	1,678	442	67	7	1	-	-	-	-	計 Total	
6,670	4,486	4,075	2,930	965	242	43	6	-	-	-	-	-	千葉 Chiba	東京 Tokyo
26,673	21,366	20,102	14,425	5,698	2,130	426	92	13	-	3	-	-	東京 Tokyo	
14,032	9,636	7,982	5,547	1,875	514	81	12	2	-	-	-	-	神奈川 Kanagawa	
326	283	315	210	68	12	7	1	-	-	-	-	-	山梨 Yamanashi	
47,701	35,771	32,474	23,112	8,606	2,898	557	111	15	-	3	-	-	計 Total	
464	361	304	230	80	22	2	2	-	-	-	-	-	富山 Toyama	
488	418	417	288	109	23	3	1	2	-	-	-	-	石川 Ishikawa	
345	216	255	215	58	9	-	-	-	-	-	-	-	福井 Fukui	
1,297	995	976	733	247	54	5	3	2	-	-	-	-	計 Total	
1,075	702	728	551	178	55	4	1	-	-	-	-	-	岐阜 Gifu	名古屋 Nagoya
1,948	1,322	1,510	1,088	338	96	17	3	-	-	-	-	-	静岡 Shizuoka	
6,593	4,128	3,683	2,780	1,130	354	59	13	4	-	-	-	-	愛知 Aichi	
925	606	654	454	175	40	10	2	-	-	-	-	-	三重 Mie	
10,541	6,758	6,575	4,873	1,821	545	90	19	4	-	-	-	-	計 Total	
896	623	531	394	119	35	4	4	-	-	-	-	-	滋賀 Shiga	大阪 Osaka
2,044	1,655	1,353	935	301	98	10	4	1	-	-	-	-	京都 Kyoto	
7,024	5,135	4,812	3,715	1,340	406	58	13	-	1	-	-	-	大阪 Osaka	
5,292	3,935	3,526	2,604	870	290	42	11	1	-	-	-	-	兵庫 Hyogo	
1,225	892	817	585	196	49	8	2	-	-	-	-	-	奈良 Nara	
379	252	325	202	79	17	4	-	-	-	-	-	-	和歌山 Wakayama	
16,860	12,492	11,364	8,435	2,905	895	126	34	2	1	-	-	-	計 Total	
170	143	163	78	27	5	-	-	-	-	-	-	-	鳥取 Tottori	広島 Hiroshima
207	152	162	103	22	4	1	-	-	-	-	-	-	島根 Shimane	
906	693	700	464	168	32	3	-	-	-	-	-	-	岡山 Okayama	
1,506	1,060	1,094	775	288	83	22	6	-	-	-	-	-	広島 Hiroshima	
513	350	490	288	103	26	3	-	-	-	-	-	-	山口 Yamaguchi	
3,302	2,398	2,609	1,708	608	150	29	6	-	-	-	-	-	計 Total	
309	256	275	182	62	10	-	1	-	-	-	-	-	徳島 Tokushima	高松 Takamatsu
458	325	348	240	65	15	-	-	-	-	-	-	-	香川 Kagawa	
507	337	429	328	106	32	2	-	-	-	-	-	-	愛媛 Ehime	
209	146	251	177	42	13	-	-	-	-	-	-	-	高知 Kochi	
1,483	1,064	1,303	927	275	70	2	1	-	-	-	-	-	計 Total	
2,939	2,298	2,063	1,470	480	170	27	5	-	-	-	-	-	福岡 Fukuoka	福岡 Fukuoka
284	185	182	135	37	8	2	-	-	-	-	-	-	佐賀 Saga	
408	339	358	256	80	22	3	-	-	-	-	-	-	長崎 Nagasaki	
3,631	2,822	2,603	1,861	597	200	32	5	-	-	-	-	-	計 Total	
564	431	551	349	122	37	4	4	-	-	-	-	-	熊本 Kumamoto	熊本 Kumamoto
349	279	328	268	85	23	2	-	-	-	-	-	-	大分 Oita	
239	220	305	230	69	15	4	-	-	-	-	-	-	宮崎 Miyazaki	
438	406	503	348	98	32	6	1	-	-	-	-	-	鹿児島 Kagoshima	
1,590	1,336	1,687	1,195	374	107	16	5	-	-	-	-	-	計 Total	
264	269	401	242	69	16	1	1	-	-	-	-	-	沖縄 Okinawa	沖縄 Okinawa
103,016	74,946	72,052	51,709	18,107	5,640	963	195	24	1	3	-	-	全国計 Grand Total	

(単位：人)
(In persons)

1,200万円 以下 Less than 12 million yen	1,500万円 以下 Less than 15 million yen	2,000万円 以下 Less than 20 million yen	3,000万円 以下 Less than 30 million yen	5,000万円 以下 Less than 50 million yen	1億円 以下 Less than 0.1 billion yen	2億円 以下 Less than 0.2 billion yen	5億円 以下 Less than 0.5 billion yen	10億円 以下 Less than 1 billion yen	20億円 以下 Less than 2 billion yen	50億円 以下 Less than 5 billion yen	100億円 以下 Less than 10 billion yen	100億円 超 Over 10 billion yen	区 分 Type 国税局・都道府県 Regional Taxation Bureau /Prefecture	
51	31	31	10	6	7	1	-	-	-	-	-	-	北海道 Hokkaido	札幌 Sapporo
2	1	1	6	1	-	-	-	-	-	-	-	-	青森 Aomori	仙台 Sendai
9	6	4	5	1	-	1	-	-	-	-	-	-	岩手 Iwate	
25	21	18	11	6	2	1	-	-	-	-	-	-	宮城 Miyagi	
6	6	1	2	-	-	-	-	-	-	-	-	-	秋田 Akita	
-	5	3	1	-	-	-	-	-	-	-	-	-	山形 Yamagata	
21	12	9	4	4	-	1	-	-	-	-	-	-	福島 Fukushima	
63	51	36	29	12	2	3	-	-	-	-	-	-	計 Total	
28	19	15	10	7	4	1	-	-	-	-	-	-	茨城 Ibaraki	関東信越 Kanto Shinetsu
15	10	13	5	4	3	1	1	-	-	-	-	-	栃木 Tochigi	
19	16	15	5	2	4	-	-	-	-	-	-	-	群馬 Gunma	
89	59	64	42	15	7	4	-	-	-	-	-	-	埼玉 Saitama	
11	12	7	8	2	3	2	-	-	-	-	-	-	新潟 Niigata	
30	17	10	5	2	2	-	-	-	-	-	-	-	長野 Nagano	
192	133	124	75	32	23	8	1	-	-	-	-	-	計 Total	
151	57	64	42	18	9	4	1	1	-	-	-	-	千葉 Chiba	東京 Tokyo
540	384	299	248	138	67	29	15	2	2	-	-	-	東京 Tokyo	
296	159	113	74	53	15	5	2	1	-	-	-	-	神奈川 Kanagawa	
9	5	3	-	2	2	-	-	-	1	-	-	-	山梨 Yamanashi	
996	605	479	364	211	93	38	18	4	3	-	-	-	計 Total	
8	6	1	8	3	1	-	-	-	-	-	-	-	富山 Toyama	金沢 Kanazawa
11	3	4	5	3	1	2	-	-	-	-	-	-	石川 Ishikawa	
3	5	-	5	1	-	-	-	-	-	-	-	-	福井 Fukui	
22	14	5	18	7	2	2	-	-	-	-	-	-	計 Total	
11	11	13	5	6	2	1	-	-	-	-	-	-	岐阜 Gifu	名古屋 Nagoya
41	24	17	11	6	1	1	-	-	-	-	-	-	静岡 Shizuoka	
86	72	52	48	26	11	5	2	-	-	-	-	-	愛知 Aichi	
13	13	11	6	4	3	1	-	-	-	-	-	-	三重 Mie	
151	120	93	70	42	17	8	2	-	-	-	-	-	計 Total	
27	14	6	8	2	-	-	-	-	-	-	-	-	滋賀 Shiga	大阪 Osaka
47	33	30	21	14	5	3	1	-	-	-	-	-	京都 Kyoto	
121	83	74	43	18	17	4	1	1	1	-	-	-	大阪 Osaka	
91	61	51	34	24	11	3	1	1	-	-	-	-	兵庫 Hyogo	
23	19	12	15	6	1	-	-	-	-	-	-	-	奈良 Nara	
11	4	6	2	3	1	-	-	-	-	-	-	-	和歌山 Wakayama	
320	214	179	123	67	35	10	3	2	1	-	-	-	計 Total	
2	1	1	2	1	-	1	-	-	-	-	-	-	鳥取 Tottori	広島 Hiroshima
8	2	3	-	-	-	-	-	-	-	-	-	-	島根 Shimane	
19	9	11	9	5	3	1	-	-	-	-	-	-	岡山 Okayama	
24	15	7	9	10	3	1	-	-	-	-	-	-	広島 Hiroshima	
14	7	3	3	2	-	-	-	-	-	-	-	-	山口 Yamaguchi	
67	34	25	23	18	6	3	-	-	-	-	-	-	計 Total	
7	4	3	2	3	-	-	-	-	-	-	-	-	徳島 Tokushima	高松 Takamatsu
8	4	3	5	2	2	-	-	-	-	-	-	-	香川 Kagawa	
9	6	6	6	6	-	1	-	-	-	-	-	-	愛媛 Ehime	
7	4	1	3	-	3	-	-	-	-	-	-	-	高知 Kochi	
31	18	13	16	11	5	1	-	-	-	-	-	-	計 Total	
49	25	31	18	12	3	3	1	-	-	-	-	-	福岡 Fukuoka	福岡 Fukuoka
3	5	2	1	1	-	-	-	-	-	-	-	-	佐賀 Saga	
8	4	7	4	3	-	-	-	-	-	-	-	-	長崎 Nagasaki	
60	34	40	23	16	3	3	1	-	-	-	-	-	計 Total	
8	6	8	5	4	1	-	-	-	-	-	-	-	熊本 Kumamoto	熊本 Kumamoto
4	3	1	3	-	-	-	-	-	-	-	-	-	大分 Oita	
2	3	3	3	-	1	-	1	-	-	-	-	-	宮崎 Miyazaki	
6	5	5	5	2	2	-	1	-	-	-	-	-	鹿児島 Kagoshima	
20	17	17	16	6	4	-	2	-	-	-	-	-	計 Total	
6	3	3	4	1	-	1	-	-	-	-	-	-	沖縄 Okinawa	沖縄 Okinawa
1,979	1,274	1,045	771	429	197	78	27	6	4	-	-	-	全国計 Grand Total	

(単位：人)
(In persons)

1,200万円 以下 Less than 12 million yen	1,500万円 以下 Less than 15 million yen	2,000万円 以下 Less than 20 million yen	3,000万円 以下 Less than 30 million yen	5,000万円 以下 Less than 50 million yen	1億円 以下 Less than 0.1 billion yen	2億円 以下 Less than 0.2 billion yen	5億円 以下 Less than 0.5 billion yen	10億円 以下 Less than 1 billion yen	20億円 以下 Less than 2 billion yen	50億円 以下 Less than 5 billion yen	100億円 以下 Less than 10 billion yen	100億円 超 Over 10 billion yen	区 分 Type Regional Taxation Bureau /Prefecture
44	27	29	8	6	7	1	-	-	-	-	-	-	北海道 Hokkaido
													札幌 Sapporo
1	1	-	4	1	-	-	-	-	-	-	-	-	青森 Aomori
7	3	2	3	1	-	1	-	-	-	-	-	-	岩手 Iwate
11	16	13	10	5	2	1	-	-	-	-	-	-	宮城 Miyagi
6	5	-	2	-	-	-	-	-	-	-	-	-	秋田 Akita
-	2	3	1	-	-	-	-	-	-	-	-	-	山形 Yamagata
12	9	8	2	4	-	1	-	-	-	-	-	-	福島 Fukushima
37	36	26	22	11	2	3	-	-	-	-	-	-	計 Total
25	15	15	10	7	4	1	-	-	-	-	-	-	茨城 Ibaraki
14	10	12	4	4	3	1	1	-	-	-	-	-	栃木 Tochigi
19	13	15	5	2	4	-	-	-	-	-	-	-	群馬 Gunma
72	46	60	39	14	7	4	-	-	-	-	-	-	埼玉 Saitama
11	11	5	8	2	3	2	-	-	-	-	-	-	新潟 Niigata
27	17	10	4	2	2	-	-	-	-	-	-	-	長野 Nagano
168	112	117	70	31	23	8	1	-	-	-	-	-	計 Total
125	47	58	37	15	8	4	1	1	-	-	-	-	千葉 Chiba
430	316	253	224	121	65	29	15	2	2	-	-	-	東京 Tokyo
240	138	96	58	49	13	5	2	1	-	-	-	-	神奈川 Kanagawa
7	5	3	-	2	2	-	-	-	1	-	-	-	山梨 Yamanashi
802	506	410	319	187	88	38	18	4	3	-	-	-	計 Total
7	5	1	8	3	1	-	-	-	-	-	-	-	富山 Toyama
9	3	4	4	3	1	2	-	-	-	-	-	-	石川 Ishikawa
3	5	-	5	1	-	-	-	-	-	-	-	-	福井 Fukui
19	13	5	17	7	2	2	-	-	-	-	-	-	計 Total
8	10	12	5	6	2	1	-	-	-	-	-	-	岐阜 Gifu
35	22	15	9	6	1	1	-	-	-	-	-	-	静岡 Shizuoka
75	68	48	41	24	11	4	2	-	-	-	-	-	愛知 Aichi
12	12	10	6	4	3	1	-	-	-	-	-	-	三重 Mie
130	112	85	61	40	17	7	2	-	-	-	-	-	計 Total
26	12	6	7	2	-	-	-	-	-	-	-	-	滋賀 Shiga
40	30	26	19	14	5	3	1	-	-	-	-	-	京都 Kyoto
103	62	60	39	16	16	4	1	1	1	-	-	-	大阪 Osaka
79	55	45	33	22	11	3	1	1	-	-	-	-	兵庫 Hyogo
20	17	12	12	6	1	-	-	-	-	-	-	-	奈良 Nara
7	4	5	2	2	1	-	-	-	-	-	-	-	和歌山 Wakayama
275	180	154	112	62	34	10	3	2	1	-	-	-	計 Total
2	1	1	1	1	-	1	-	-	-	-	-	-	鳥取 Tottori
7	2	3	-	-	-	-	-	-	-	-	-	-	島根 Shimane
17	9	9	8	5	3	1	-	-	-	-	-	-	岡山 Okayama
22	14	6	8	9	3	1	-	-	-	-	-	-	広島 Hiroshima
13	5	3	3	2	-	-	-	-	-	-	-	-	山口 Yamaguchi
61	31	22	20	17	6	3	-	-	-	-	-	-	計 Total
6	3	3	2	3	-	-	-	-	-	-	-	-	徳島 Tokushima
7	4	2	4	2	2	-	-	-	-	-	-	-	香川 Kagawa
9	5	6	6	5	-	1	-	-	-	-	-	-	愛媛 Ehime
4	2	1	3	-	3	-	-	-	-	-	-	-	高知 Kochi
26	14	12	15	10	5	1	-	-	-	-	-	-	計 Total
48	24	25	18	12	3	3	1	-	-	-	-	-	福岡 Fukuoka
3	5	2	1	1	-	-	-	-	-	-	-	-	佐賀 Saga
7	4	7	4	3	-	-	-	-	-	-	-	-	長崎 Nagasaki
58	33	34	23	16	3	3	1	-	-	-	-	-	計 Total
7	6	6	4	4	1	-	-	-	-	-	-	-	熊本 Kumamoto
3	3	-	3	-	-	-	-	-	-	-	-	-	大分 Oita
2	2	3	2	-	1	-	1	-	-	-	-	-	宮崎 Miyazaki
5	4	5	5	2	2	-	1	-	-	-	-	-	鹿児島 Kagoshima
17	15	14	14	6	4	-	2	-	-	-	-	-	計 Total
5	3	2	4	1	-	1	-	-	-	-	-	-	沖縄 Okinawa
1,642	1,082	910	685	394	191	77	27	6	4	-	-	-	全国計 Grand Total

(単位：人)
(In persons)

1,200万円 以下 Less than 12 million yen	1,500万円 以下 Less than 15 million yen	2,000万円 以下 Less than 20 million yen	3,000万円 以下 Less than 30 million yen	5,000万円 以下 Less than 50 million yen	1億円 以下 Less than 0.1 billion yen	2億円 以下 Less than 0.2 billion yen	5億円 以下 Less than 0.5 billion yen	10億円 以下 Less than 1 billion yen	20億円 以下 Less than 2 billion yen	50億円 以下 Less than 5 billion yen	100億円 以下 Less than 10 billion yen	100億円 超 Over 10 billion yen	区 分 Type Regional Taxation Bureau /Prefecture
7	4	2	2	-	-	-	-	-	-	-	-	-	北海道 Hokkaido
													札幌 Sapporo
1	-	1	2	-	-	-	-	-	-	-	-	-	青森 Aomori
2	-	2	1	-	-	-	-	-	-	-	-	-	岩手 Iwate
9	3	4	1	1	-	-	-	-	-	-	-	-	宮城 Miyagi
-	-	1	-	-	-	-	-	-	-	-	-	-	秋田 Akita
-	2	-	-	-	-	-	-	-	-	-	-	-	山形 Yamagata
6	3	-	2	-	-	-	-	-	-	-	-	-	福島 Fukushima
18	8	8	6	1	-	-	-	-	-	-	-	-	計 Total
3	4	-	-	-	-	-	-	-	-	-	-	-	茨城 Ibaraki
-	-	1	1	-	-	-	-	-	-	-	-	-	栃木 Tochigi
-	3	-	-	-	-	-	-	-	-	-	-	-	群馬 Gunma
16	13	3	2	1	-	-	-	-	-	-	-	-	埼玉 Saitama
-	1	2	-	-	-	-	-	-	-	-	-	-	新潟 Niigata
3	-	-	1	-	-	-	-	-	-	-	-	-	長野 Nagano
22	21	6	4	1	-	-	-	-	-	-	-	-	計 Total
26	7	5	5	3	1	-	-	-	-	-	-	-	千葉 Chiba
109	66	42	24	17	2	-	-	-	-	-	-	-	東京 Tokyo
55	20	17	16	4	2	-	-	-	-	-	-	-	神奈川 Kanagawa
1	-	-	-	-	-	-	-	-	-	-	-	-	山梨 Yamanashi
191	93	64	45	24	5	-	-	-	-	-	-	-	計 Total
1	1	-	-	-	-	-	-	-	-	-	-	-	富山 Toyama
2	-	-	1	-	-	-	-	-	-	-	-	-	石川 Ishikawa
-	-	-	-	-	-	-	-	-	-	-	-	-	福井 Fukui
3	1	-	1	-	-	-	-	-	-	-	-	-	計 Total
3	1	-	-	-	-	-	-	-	-	-	-	-	岐阜 Gifu
6	2	2	2	-	-	-	-	-	-	-	-	-	静岡 Shizuoka
10	4	4	6	1	-	-	-	-	-	-	-	-	愛知 Aichi
1	1	-	-	-	-	-	-	-	-	-	-	-	三重 Mie
20	8	6	8	1	-	-	-	-	-	-	-	-	計 Total
1	2	-	1	-	-	-	-	-	-	-	-	-	滋賀 Shiga
7	3	4	2	-	-	-	-	-	-	-	-	-	京都 Kyoto
15	21	13	4	2	1	-	-	-	-	-	-	-	大阪 Osaka
11	6	5	1	1	-	-	-	-	-	-	-	-	兵庫 Hyogo
3	2	-	2	-	-	-	-	-	-	-	-	-	奈良 Nara
1	-	-	-	1	-	-	-	-	-	-	-	-	和歌山 Wakayama
38	34	22	10	4	1	-	-	-	-	-	-	-	計 Total
-	-	-	1	-	-	-	-	-	-	-	-	-	鳥取 Tottori
-	-	-	-	-	-	-	-	-	-	-	-	-	島根 Shimane
2	-	2	1	-	-	-	-	-	-	-	-	-	岡山 Okayama
2	1	1	1	1	-	-	-	-	-	-	-	-	広島 Hiroshima
1	1	-	-	-	-	-	-	-	-	-	-	-	山口 Yamaguchi
5	2	3	3	1	-	-	-	-	-	-	-	-	計 Total
1	1	-	-	-	-	-	-	-	-	-	-	-	徳島 Tokushima
1	-	-	1	-	-	-	-	-	-	-	-	-	香川 Kagawa
-	1	-	-	1	-	-	-	-	-	-	-	-	愛媛 Ehime
2	1	-	-	-	-	-	-	-	-	-	-	-	高知 Kochi
4	3	-	1	1	-	-	-	-	-	-	-	-	計 Total
1	1	5	-	-	-	-	-	-	-	-	-	-	福岡 Fukuoka
-	-	-	-	-	-	-	-	-	-	-	-	-	佐賀 Saga
1	-	-	-	-	-	-	-	-	-	-	-	-	長崎 Nagasaki
2	1	5	-	-	-	-	-	-	-	-	-	-	計 Total
1	-	2	1	-	-	-	-	-	-	-	-	-	熊本 Kumamoto
-	-	1	-	-	-	-	-	-	-	-	-	-	大分 Oita
-	1	-	1	-	-	-	-	-	-	-	-	-	宮崎 Miyazaki
1	1	-	-	-	-	-	-	-	-	-	-	-	鹿児島 Kagoshima
2	2	3	2	-	-	-	-	-	-	-	-	-	計 Total
1	-	1	-	-	-	-	-	-	-	-	-	-	沖縄 Okinawa
313	177	120	82	33	6	-	-	-	-	-	-	-	全国計 Grand Total

(単位：人)

(In persons)

1,200万円 以下 Less than 12 million yen	1,500万円 以下 Less than 15 million yen	2,000万円 以下 Less than 20 million yen	3,000万円 以下 Less than 30 million yen	5,000万円 以下 Less than 50 million yen	1億円 以下 Less than 0.1 billion yen	2億円 以下 Less than 0.2 billion yen	5億円 以下 Less than 0.5 billion yen	10億円 以下 Less than 1 billion yen	20億円 以下 Less than 2 billion yen	50億円 以下 Less than 5 billion yen	100億円 以下 Less than 10 billion yen	100億円 超 Over 10 billion yen	区 分 Type Regional Taxation Bureau /Prefecture	
511	483	467	397	323	175	82	30	8	2	-	1	-	北海道 Hokkaido	札幌 Sapporo
89	83	90	64	36	19	9	3	-	-	-	-	-	青森 Aomori	仙台 Sendai
109	117	132	86	65	29	10	5	-	-	-	-	-	岩手 Iwate	
322	343	350	323	221	92	31	9	3	-	-	-	-	宮城 Miyagi	
66	47	51	49	19	12	4	2	-	-	-	-	-	秋田 Akita	
96	90	98	87	39	17	1	-	2	-	-	-	-	山形 Yamagata	
198	203	196	169	118	57	14	12	4	-	1	-	-	福島 Fukushima	
880	883	917	778	498	226	69	31	9	-	1	-	-	計 Total	
345	333	319	361	235	117	30	10	4	-	-	-	-	茨城 Ibaraki	関東信越 Kanto Shinetsu
249	256	261	274	196	99	26	11	2	-	1	-	-	栃木 Tochigi	
266	311	307	277	181	89	23	6	4	2	2	-	-	群馬 Gunma	
931	1,144	1,385	1,494	1,338	934	324	84	16	5	-	-	-	埼玉 Saitama	
206	212	190	203	130	65	21	13	2	-	-	-	-	新潟 Niigata	
245	246	255	258	148	64	23	7	-	1	-	-	-	長野 Nagano	
2,242	2,502	2,717	2,867	2,228	1,368	447	131	28	8	3	-	-	計 Total	
802	858	995	1,095	857	519	177	85	15	3	5	1	1	千葉 Chiba	東京 Tokyo
2,272	2,732	3,417	4,176	3,948	2,988	1,333	695	190	47	36	4	7	東京 Tokyo	
1,357	1,679	2,011	2,334	1,973	1,172	440	163	24	5	3	-	-	神奈川 Kanagawa	
98	99	102	110	73	27	7	3	-	-	-	-	-	山梨 Yamanashi	
4,529	5,368	6,525	7,715	6,851	4,706	1,957	946	229	55	44	5	8	計 Total	
118	116	120	120	81	39	16	6	3	-	1	-	-	富山 Toyama	金沢 Kanazawa
153	167	221	180	136	63	19	11	1	1	-	-	-	石川 Ishikawa	
101	102	119	93	61	37	8	5	2	1	-	-	-	福井 Fukui	
372	385	460	393	278	139	43	22	6	2	1	-	-	計 Total	
303	312	333	299	236	75	28	12	1	1	2	-	-	岐阜 Gifu	名古屋 Nagoya
588	710	837	758	499	325	91	29	10	1	-	-	-	静岡 Shizuoka	
1,225	1,547	1,761	2,006	1,593	932	284	98	24	11	4	5	5	愛知 Aichi	
222	217	249	225	140	79	13	6	3	1	-	-	-	三重 Mie	
2,338	2,786	3,180	3,288	2,468	1,411	416	145	38	14	6	5	5	計 Total	
143	164	228	210	159	100	22	7	1	-	-	-	-	滋賀 Shiga	大阪 Osaka
309	412	432	506	385	277	84	32	7	5	1	1	-	京都 Kyoto	
893	1,045	1,205	1,436	1,220	824	267	124	22	7	3	1	1	大阪 Osaka	
674	746	840	1,010	764	548	192	96	17	10	3	2	-	兵庫 Hyogo	
212	212	227	244	216	92	34	11	1	3	1	-	-	奈良 Nara	
96	107	120	142	70	49	15	6	1	1	-	-	-	和歌山 Wakayama	
2,327	2,686	3,052	3,548	2,814	1,890	614	276	49	26	8	4	1	計 Total	
50	40	33	30	23	11	4	-	-	-	-	-	-	鳥取 Tottori	広島 Hiroshima
54	54	62	31	35	20	5	2	1	-	-	-	-	島根 Shimane	
206	197	232	248	180	86	39	7	3	-	-	-	-	岡山 Okayama	
304	352	387	349	274	134	48	24	3	4	-	-	-	広島 Hiroshima	
156	157	144	99	83	47	11	4	-	-	-	-	-	山口 Yamaguchi	
770	800	858	757	595	298	107	37	7	4	-	-	-	計 Total	
84	91	98	114	78	39	11	7	1	-	-	-	-	徳島 Tokushima	高松 Takamatsu
99	106	104	94	52	41	10	2	-	-	-	-	-	香川 Kagawa	
118	172	180	164	120	55	19	3	2	1	1	-	-	愛媛 Ehime	
69	72	49	52	49	18	4	1	-	-	-	-	-	高知 Kochi	
370	441	431	424	299	153	44	13	3	1	1	-	-	計 Total	
591	628	648	679	520	288	102	41	12	1	2	-	2	福岡 Fukuoka	福岡 Fukuoka
86	71	60	70	39	37	6	5	-	-	-	-	-	佐賀 Saga	
116	90	111	88	56	24	9	7	-	1	-	2	-	長崎 Nagasaki	
793	789	819	837	615	349	117	53	12	2	2	2	2	計 Total	
207	212	225	188	150	65	21	8	2	1	-	-	-	熊本 Kumamoto	熊本 Kumamoto
117	93	112	83	69	41	8	3	-	-	-	-	-	大分 Oita	
132	127	96	92	52	20	5	3	-	-	-	-	-	宮崎 Miyazaki	
167	196	179	170	98	48	11	6	1	2	-	-	-	鹿児島 Kagoshima	
623	628	612	533	369	174	45	20	3	3	-	-	-	計 Total	
212	236	257	285	215	105	29	8	3	-	-	-	-	沖縄 Okinawa	沖縄 Okinawa
15,967	17,987	20,295	21,822	17,553	10,994	3,970	1,712	395	117	66	17	16	全国計 Grand Total	

(単位：人)
(In persons)

1,200万円 以下 Less than 12 million yen	1,500万円 以下 Less than 15 million yen	2,000万円 以下 Less than 20 million yen	3,000万円 以下 Less than 30 million yen	5,000万円 以下 Less than 50 million yen	1億円 以下 Less than 0.1 billion yen	2億円 以下 Less than 0.2 billion yen	5億円 以下 Less than 0.5 billion yen	10億円 以下 Less than 1 billion yen	20億円 以下 Less than 2 billion yen	50億円 以下 Less than 5 billion yen	100億円 以下 Less than 10 billion yen	100億円 超 Over 10 billion yen	区分 Type Regional Taxation Bureau /Prefecture
443	438	428	381	314	169	79	30	8	2	-	1	-	北海道 Hokkaido 札幌 Sapporo
75	69	89	61	36	19	8	3	-	-	-	-	-	青森 Aomori
92	103	118	84	64	29	8	5	-	-	-	-	-	岩手 Iwate
271	288	312	295	206	88	30	9	3	-	-	-	-	宮城 Miyagi
57	43	48	48	19	12	4	2	-	-	-	-	-	秋田 Akita
84	79	95	86	38	17	1	-	2	-	-	-	-	山形 Yamagata
163	187	182	164	110	55	14	12	4	-	1	-	-	福島 Fukushima
742	769	844	738	473	220	65	31	9	-	1	-	-	計 Total
305	301	293	351	225	113	28	9	4	-	-	-	-	茨城 Ibaraki
226	237	246	269	193	96	25	10	2	-	1	-	-	栃木 Tochigi
243	283	291	267	175	86	22	6	4	2	2	-	-	群馬 Gunma
813	1,047	1,299	1,453	1,311	921	319	83	16	5	-	-	-	埼玉 Saitama
184	183	181	192	126	62	21	13	2	-	-	-	-	新潟 Niigata
220	233	247	246	146	61	23	7	-	1	-	-	-	長野 Nagano
1,991	2,284	2,557	2,778	2,176	1,339	438	128	28	8	3	-	-	計 Total
682	769	932	1,045	840	512	172	84	14	3	4	1	1	千葉 Chiba
1,841	2,278	3,051	3,937	3,812	2,905	1,300	678	187	47	36	4	7	東京 Tokyo
1,118	1,469	1,808	2,230	1,929	1,150	428	161	24	5	3	-	-	神奈川 Kanagawa
85	96	96	104	73	27	6	3	-	-	-	-	-	山梨 Yamanashi
3,726	4,612	5,887	7,316	6,654	4,594	1,906	926	225	55	43	5	8	計 Total
106	111	107	117	78	39	15	6	3	-	1	-	-	富山 Toyama
134	159	211	173	131	61	17	11	1	1	-	-	-	石川 Ishikawa
85	92	105	89	59	36	6	5	2	1	-	-	-	福井 Fukui
325	362	423	379	268	136	38	22	6	2	1	-	-	計 Total
269	288	320	287	231	73	28	12	1	1	2	-	-	岐阜 Gifu
552	669	789	737	489	320	88	28	10	1	-	-	-	静岡 Shizuoka
1,076	1,414	1,668	1,956	1,567	914	280	97	24	11	4	5	5	愛知 Aichi
193	199	228	214	136	77	12	6	3	1	-	-	-	三重 Mie
2,090	2,570	3,005	3,194	2,423	1,384	408	143	38	14	6	5	5	計 Total
120	147	209	206	157	97	21	7	1	-	-	-	-	滋賀 Shiga
269	370	385	474	374	271	83	32	6	5	1	1	-	京都 Kyoto
751	941	1,082	1,378	1,185	802	265	122	21	7	3	1	1	大阪 Osaka
544	652	772	957	748	534	187	92	16	9	3	2	-	兵庫 Hyogo
182	186	202	237	210	88	32	11	-	3	1	-	-	奈良 Nara
88	99	115	133	68	45	15	6	1	1	-	-	-	和歌山 Wakayama
1,954	2,395	2,765	3,385	2,742	1,837	603	270	45	25	8	4	1	計 Total
39	39	33	29	22	11	4	-	-	-	-	-	-	鳥取 Tottori
43	47	56	30	34	20	5	2	1	-	-	-	-	島根 Shimane
184	178	222	242	176	85	35	7	2	-	-	-	-	岡山 Okayama
273	325	368	338	268	131	44	22	3	4	-	-	-	広島 Hiroshima
125	136	130	93	80	47	11	4	-	-	-	-	-	山口 Yamaguchi
664	725	809	732	580	294	99	35	6	4	-	-	-	計 Total
69	69	89	104	75	32	11	6	1	-	-	-	-	徳島 Tokushima
87	96	97	94	51	39	9	2	-	-	-	-	-	香川 Kagawa
101	160	169	162	117	53	18	3	1	1	1	-	-	愛媛 Ehime
62	68	46	51	49	17	4	1	-	-	-	-	-	高知 Kochi
319	393	401	411	292	141	42	12	2	1	1	-	-	計 Total
520	579	607	661	508	283	101	39	12	1	2	-	2	福岡 Fukuoka
73	65	56	69	38	36	6	4	-	-	-	-	-	佐賀 Saga
105	84	102	81	54	24	8	7	-	1	-	2	-	長崎 Nagasaki
698	728	765	811	600	343	115	50	12	2	2	2	2	計 Total
174	192	208	179	144	65	21	8	2	1	-	-	-	熊本 Kumamoto
103	86	101	79	65	40	7	3	-	-	-	-	-	大分 Oita
116	118	94	88	49	19	5	3	-	-	-	-	-	宮崎 Miyazaki
150	177	164	161	98	46	11	6	1	2	-	-	-	鹿児島 Kagoshima
543	573	567	507	356	170	44	20	3	3	-	-	-	計 Total
198	224	250	276	213	105	29	8	3	-	-	-	-	沖縄 Okinawa
13,693	16,073	18,701	20,908	17,091	10,732	3,866	1,675	385	116	65	17	16	全国計 Grand Total

(単位：人)
(In persons)

1,200万円 以下 Less than 12 million yen	1,500万円 以下 Less than 15 million yen	2,000万円 以下 Less than 20 million yen	3,000万円 以下 Less than 30 million yen	5,000万円 以下 Less than 50 million yen	1億円 以下 Less than 0.1 billion yen	2億円 以下 Less than 0.2 billion yen	5億円 以下 Less than 0.5 billion yen	10億円 以下 Less than 1 billion yen	20億円 以下 Less than 2 billion yen	50億円 以下 Less than 5 billion yen	100億円 以下 Less than 10 billion yen	100億円 超 Over 10 billion yen	区 分 Type Regional Taxation Bureau / Prefecture
65	44	39	16	8	6	3	-	-	-	-	-	-	北海道 Hokkaido
14	14	1	2	-	-	1	-	-	-	-	-	-	青 森 Aomori
16	10	11	2	1	-	2	-	-	-	-	-	-	岩 手 Iwate
44	48	33	23	13	4	1	-	-	-	-	-	-	宮 城 Miyagi
8	4	3	1	-	-	-	-	-	-	-	-	-	秋 田 Akita
12	11	3	1	1	-	-	-	-	-	-	-	-	山 形 Yamagata
28	14	11	4	6	2	-	-	-	-	-	-	-	福 島 Fukushima
122	101	62	33	21	6	4	-	-	-	-	-	-	計 Total
39	30	24	9	9	3	2	1	-	-	-	-	-	茨 城 Ibaraki
23	17	15	5	3	3	1	-	-	-	-	-	-	栃 木 Tochigi
22	27	15	9	6	3	1	-	-	-	-	-	-	群 馬 Gunma
116	94	84	37	22	12	5	1	-	-	-	-	-	埼 玉 Saitama
19	29	9	10	4	3	-	-	-	-	-	-	-	新 潟 Niigata
24	13	8	12	2	3	-	-	-	-	-	-	-	長 野 Nagano
243	210	155	82	46	27	9	2	-	-	-	-	-	計 Total
118	89	62	44	15	6	5	1	1	-	1	-	-	千 葉 Chiba
427	446	362	235	129	83	33	17	3	-	-	-	-	東 京 Tokyo
231	202	198	97	42	22	12	2	-	-	-	-	-	神奈川 Kanagawa
13	3	6	6	-	-	1	-	-	-	-	-	-	山 梨 Yamanashi
789	740	628	382	186	111	51	20	4	-	1	-	-	計 Total
11	4	13	3	3	-	1	-	-	-	-	-	-	富 山 Toyama
17	7	10	5	5	2	2	-	-	-	-	-	-	石 川 Ishikawa
16	10	12	4	1	1	2	-	-	-	-	-	-	福 井 Fukui
44	21	35	12	9	3	5	-	-	-	-	-	-	計 Total
32	24	12	12	5	2	-	-	-	-	-	-	-	岐 阜 Gifu
34	37	45	16	8	5	3	1	-	-	-	-	-	静 岡 Shizuoka
145	128	90	45	22	18	4	1	-	-	-	-	-	愛 知 Aichi
29	17	21	8	4	2	1	-	-	-	-	-	-	三 重 Mie
240	206	168	81	39	27	8	2	-	-	-	-	-	計 Total
23	17	19	4	2	2	1	-	-	-	-	-	-	滋 賀 Shiga
39	39	44	30	10	5	1	-	1	-	-	-	-	京 都 Kyoto
138	103	119	53	33	22	2	2	1	-	-	-	-	大 阪 Osaka
129	94	66	53	16	14	5	4	1	1	-	-	-	兵 庫 Hyogo
30	26	24	5	5	4	2	-	1	-	-	-	-	奈 良 Nara
6	7	5	8	2	4	-	-	-	-	-	-	-	和歌山 Wakayama
365	286	277	153	68	51	11	6	4	1	-	-	-	計 Total
11	1	-	1	1	-	-	-	-	-	-	-	-	鳥 取 Tottori
11	7	5	1	1	-	-	-	-	-	-	-	-	島 根 Shimane
22	19	10	6	3	1	4	-	1	-	-	-	-	岡 山 Okayama
31	26	17	10	6	2	4	2	-	-	-	-	-	広 島 Hiroshima
30	20	14	6	2	-	-	-	-	-	-	-	-	山 口 Yamaguchi
105	73	46	24	13	3	8	2	1	-	-	-	-	計 Total
15	22	9	10	3	7	-	1	-	-	-	-	-	徳 島 Tokushima
12	10	7	-	-	2	-	-	-	-	-	-	-	香 川 Kagawa
17	11	11	1	3	2	1	-	1	-	-	-	-	愛 媛 Ehime
7	4	3	1	-	1	-	-	-	-	-	-	-	高 知 Kochi
51	47	30	12	6	12	1	1	1	-	-	-	-	計 Total
70	47	41	17	11	5	1	2	-	-	-	-	-	福 岡 Fukuoka
13	6	4	1	1	1	-	1	-	-	-	-	-	佐 賀 Saga
11	6	9	5	2	-	1	-	-	-	-	-	-	長 崎 Nagasaki
94	59	54	23	14	6	2	3	-	-	-	-	-	計 Total
33	19	17	9	6	-	-	-	-	-	-	-	-	熊 本 Kumamoto
14	6	11	4	4	1	1	-	-	-	-	-	-	大 分 Oita
15	8	2	4	3	1	-	-	-	-	-	-	-	宮 崎 Miyazaki
16	18	15	9	-	2	-	-	-	-	-	-	-	鹿 児 島 Kagoshima
78	51	45	26	13	4	1	-	-	-	-	-	-	計 Total
12	12	7	8	2	-	-	-	-	-	-	-	-	沖 縄 Okinawa
2,208	1,850	1,546	852	425	256	103	36	10	1	1	-	-	全 国 計 Grand Total

2-3 所得種類別人員、所得金額

Number of income earners by Income Type, and Amount of Income

(1) 所得種類別内訳
Breakdown by income type

区 分 Type	人員			申告納税額のある者			還付申告をした者		
	Number of taxpayer	主たるもの Main	従たるもの Secondary	Number of taxpayers who have income tax self-assessment	主たるもの Main	従たるもの Secondary	Number of filing returns for refund	主たるもの Main	従たるもの Secondary
	人 Person	人 Person	人 Person	人 Person	人 Person	人 Person	人 Person	人 Person	人 Person
事業所得 Operating income	4,597,312	3,804,981	792,331	1,945,769	1,602,765	343,004	1,190,946	836,191	354,755
うち営業等所得 Business income	3,853,263	3,432,266	420,997	1,593,144	1,428,401	164,743	957,820	756,348	201,472
うち農業所得 Farm income	744,049	372,715	371,334	352,625	174,364	178,261	233,126	79,843	153,283
利子所得 Interest income	17,839	1,844	15,995	9,766	748	9,018	6,205	470	5,735
配当所得 Dividend income	1,220,207	196,354	1,023,853	311,218	6,041	305,177	902,685	187,916	714,769
不動産所得 Real estate income	3,219,411	1,550,615	1,668,796	2,197,741	1,068,601	1,129,140	562,947	114,213	448,734
給与所得 Employment income	10,844,263	9,331,450	1,512,813	3,133,984	2,314,451	819,533	7,224,285	6,589,981	634,304
総合譲渡所得 Comprehensive capital gains	40,131	10,060	30,071	23,498	4,690	18,808	10,039	1,904	8,135
一時所得 Occasional income	210,610	64,707	145,903	130,087	39,429	90,658	58,628	12,004	46,624
雑所得 Miscellaneous income	9,211,307	6,265,339	2,945,968	2,523,810	855,290	1,668,520	5,874,736	4,761,217	1,113,519
(損益通算等による差額) (Difference by aggregation of profit and loss, etc.)									
合 計 Total	29,361,080	21,225,350	8,135,730	10,275,873	5,892,015	4,383,858	15,830,471	12,503,896	3,326,575
分離短期譲渡所得 Short term separate capital gains	9,254	2,812	6,442	7,560	2,218	5,342	1,006	122	884
分離長期譲渡所得 Long term separate capital gains	238,617	186,549	52,068	222,776	178,439	44,337	7,834	1,807	6,027
株式等の譲渡所得等 Capital gains of stocks, etc.	231,135	43,102	188,033	78,674	16,601	62,073	143,103	22,550	120,553
山林所得 Timber income	2,980	970	2,010	1,892	557	1,335	680	165	515
退職所得 Retirement income	54,639	36,116	18,523	7,391	2,672	4,719	46,944	33,308	13,636
総 計 Grand Total	29,897,705	21,494,899	8,402,806	10,594,166	6,092,502	4,501,664	16,030,038	12,561,848	3,468,190

調査対象等：平成24年分の申告所得税について、平成25年3月31日までに申告又は処理（更正、決定等）した者の6月30日現在の総所得金額等を所得の種類別に区分して、人員、所得金額、損失の状況を示したものである。

(注) 1人で2以上の種類の所得を併有する場合は、各種類の所得のうち最も大きいものを「主たるもの」欄に、その他のものを「従たるもの」欄に、それぞれ該当する種類ごとに1人として掲げた。
また、所得金額は、主たるもの及び従たるものを区分することなく、各種類ごとの所得金額の合計額を掲げた。

Subject of survey: With respect to the persons who filed final returns or whose cases processed (correction or determination) were completed for 2012 by March 31, 2013, statistics of number of taxpayers, amount of income, total losses is shown by type of income composing total net income as of June 30, 2013.

Note: When one person has two or more types of income, for the income type which accounts for the largest part of his income the person is counted in the column of "Main" and for the other income types the person is also counted in "Secondary". Amount of income represents the total amount of income of each type without regarding the distinction between "Main" and "Secondary".

所得金額			(別掲) 損失額のある者 (Separate tabulation) Taxpayers with losses						区 分	
			人員			損失額計				
申告納税額のある者	還付申告をした者	人員	申告納税額のある者	還付申告をした者	損失額計	申告納税額のある者	還付申告をした者			
Number of taxpayers who have income tax self-assessment	Number of filing returns for refund	Number of taxpayer	Number of taxpayers who have income tax self-assessment	Number of filing returns for refund	Total losses	Number of taxpayers who have income tax self-assessment	Number of filing returns for refund	Type		
百万円 Million yen	百万円 Million yen	百万円 Million yen	人 Person	人 Person	人 Person	百万円 Million yen	百万円 Million yen	百万円 Million yen		
9,056,260	6,221,123	1,878,107	1,364,847	194,340	686,354	1,761,682	135,467	532,642	事業所得	Operating income
8,193,998	5,547,543	1,770,078	783,314	62,714	327,818	1,455,825	67,539	358,231	うち営業等所得	Business income
862,262	673,580	108,029	581,533	131,626	358,536	305,857	67,928	174,411	うち農業所得	Farm income
10,681	8,574	1,684	-	-	-	-	-	-	利子所得	Interest income
893,288	506,107	385,038	-	-	-	-	-	-	配当所得	Dividend income
6,678,056	6,036,163	356,074	375,786	45,096	255,929	321,771	27,626	226,542	不動産所得	Real estate income
39,985,486	14,716,589	24,351,255	-	-	-	-	-	-	給与所得	Employment income
70,752	44,384	20,881	31,486	10,153	16,884	95,465	30,056	60,220	総合譲渡所得	Comprehensive capital gains
260,285	202,792	42,126	-	-	-	-	-	-	一時所得	Occasional income
10,334,537	2,845,582	7,235,662	-	-	-	-	-	-	雑所得	Miscellaneous income
1,426,132	77,644	262,458				903,793	218,047	550,364	(損益通算等による差額)	(Difference by aggregation of profit and loss, etc.)
68,715,477	30,658,958	34,533,286	1,772,119	249,589	959,167	3,082,710	411,196	1,369,768	合 計	Total
30,541	29,057	968	1,951	900	659	-	-	-	分離短期譲渡所得	Short term separate capital gains
3,048,553	3,024,491	15,303	22,209	4,932	13,861	-	-	-	分離長期譲渡所得	Long term separate capital gains
1,456,837	1,328,162	122,471	-	-	-	-	-	-	株式等の譲渡所得等	Capital gains of stocks, etc.
3,218	2,714	325	270	72	157	-	-	-	山林所得	Timber income
244,213	62,274	180,859	-	-	-	-	-	-	退職所得	Retirement income
73,498,839	35,105,655	34,853,212	1,796,549	255,493	973,844	3,082,710	411,196	1,369,768	総 計	Grand Total

(2) 所得種類別人員、所得金額の累年比較 (その1) (合計)
Yearly comparison of numbers of income earners by income type and amount of income (Part 1: Total)

① 人 員

(単位: 人)

Number of taxpayers

(In persons)

区 分 Type	平成20年分 2008		平成21年分 2009		平成22年分 2010		平成23年分 2011		平成24年分 2012	
	主たるもの Main	従たるもの Secondary	主たるもの Main	従たるもの Secondary	主たるもの Main	従たるもの Secondary	主たるもの Main	従たるもの Secondary	主たるもの Main	従たるもの Secondary
事業所得 Operating income	4,054,871	外 Excluding 1,417,276 888,791	3,943,857	外 Excluding 1,495,517 832,009	3,813,141	外 Excluding 1,507,499 754,599	3,821,736	外 Excluding 1,422,124 785,465	3,804,981	外 Excluding 1,364,847 792,331
うち 営業等所得 Business income	3,678,495	748,888 457,985	3,571,986	815,166 439,767	3,456,280	795,980 425,729	3,450,398	801,314 422,253	3,432,266	783,314 420,997
うち 農業所得 Farm income	376,376	668,388 430,806	371,871	680,351 392,242	356,861	711,519 328,870	371,338	620,810 363,212	372,715	581,533 371,334
利子所得 Interest income	1,917	15,804	1,914	16,142	1,867	16,023	1,908	15,897	1,844	15,995
配当所得 Dividend income	171,905	826,400	161,674	845,726	185,149	967,755	194,506	987,529	196,354	1,023,853
不動産所得 Real estate income	1,535,284	363,118 1,797,290	1,558,264	378,043 1,741,572	1,546,126	380,946 1,703,908	1,546,975	387,115 1,676,830	1,550,615	375,786 1,668,796
給与所得 Employment income	9,950,960	1,604,658	9,759,807	1,597,388	9,272,226	1,567,752	9,455,154	1,513,940	9,331,450	1,512,813
総合譲渡所得 Comprehensive capital gains	9,491	40,756 27,269	7,856	35,910 22,047	7,959	32,899 25,190	9,869	29,222 29,323	10,060	31,486 30,071
一時所得 Occasional income	89,586	265,647	76,668	214,737	68,746	216,456	63,794	163,420	64,707	145,903
雑所得 Miscellaneous income	7,614,102	2,778,075	7,914,446	2,818,360	7,999,139	2,843,650	6,511,605	2,884,295	6,265,339	2,945,968
合 計 Total	23,428,116	1,821,150 8,203,934	23,424,486	1,909,470 8,087,981	22,894,353	1,921,344 8,095,333	21,605,547	1,838,461 8,056,699	21,225,350	1,772,119 8,135,730
分離短期譲渡所得 Short term separate capital gains	3,774	2,629 8,267	2,987	2,577 6,749	2,972	2,408 6,920	2,834	1,969 6,191	2,812	1,951 6,442
分離長期譲渡所得 Long term separate capital gains	176,152	28,652 52,484	142,871	26,832 45,013	156,762	24,785 47,011	166,869	21,592 47,142	186,549	22,209 52,068
株式等の譲渡所得等 Capital gains of stocks, etc.	43,610	144,325	57,892	203,154	55,924	209,678	40,627	170,769	43,102	188,033
山林所得 Timber income	1,361	222 2,555	1,000	423 2,193	1,121	323 2,190	1,207	371 2,290	970	270 2,010
退職所得 Retirement income	39,506	15,926	44,665	20,479	38,867	17,445	36,410	18,001	36,116	18,523
総 計 Grand Total	23,692,519	1,852,653 8,427,491	23,673,901	1,939,302 8,365,569	23,149,999	1,948,860 8,378,577	21,853,494	1,862,393 8,301,092	21,494,899	1,796,549 8,402,806

- (注) 1 この表は、「(1)所得種類別内訳」の累年比較を示したものである。
2 外書は、損失額のある者の人員を掲げた。
3 平成23年分以前については、3月31日現在の課税事績を示している。

Note: 1 This table shows yearly comparison of "(1) Breakdown by income type".
2 "Excluding" shows the number of those who have losses.
3 Taxation for Income Tax until 2011 is shown as of March 31.

② 所得金額

Amount of income

(単位：百万円)
(In millions of yen)

区 分 Type	平成20年分 2008		平成21年分 2009		平成22年分 2010		平成23年分 2011		平成24年分 2012	
	外 Excluding		外 Excluding		外 Excluding		外 Excluding		外 Excluding	
事業所得 Operating income	1,294,642	9,682,640	1,256,573	8,873,884	1,209,192	8,676,555	1,165,169	8,818,280	1,761,682	9,056,260
うち営業等所得 Business income	948,430	8,931,964	906,965	8,158,354	845,263	7,954,976	837,296	8,033,064	1,455,825	8,193,998
うち農業所得 Farm income	346,212	750,676	349,608	715,530	363,928	721,579	327,872	785,216	305,857	862,262
利子所得 Interest income	-	12,705	-	10,035	-	9,515	-	10,037	-	10,681
配当所得 Dividend income	-	875,258	-	660,478	-	767,232	-	822,332	-	893,288
不動産所得 Real estate income	320,005	7,603,141	325,628	6,953,189	315,974	6,744,690	440,800	6,648,896	321,771	6,678,056
給与所得 Employment income	-	44,107,737	-	41,142,766	-	39,498,800	-	40,336,301	-	39,985,486
総合譲渡所得 Comprehensive capital gains	78,963	86,011	77,408	72,391	74,738	175,900	72,777	77,483	95,465	70,752
一時所得 Occasional income	-	450,738	-	452,033	-	294,062	-	583,063	-	260,285
雑所得 Miscellaneous income	-	12,834,340	-	13,146,116	-	13,400,093	-	11,009,157	-	10,334,537
(損益通算等による差額) (Difference by aggregation of profit and loss, etc.)	1,174,916	920,698	934,030	886,833	1,342,071	837,534	1,532,212	922,725	903,793	1,426,132
合 計 Total	2,868,525	76,573,267	2,593,639	72,197,726	2,941,974	70,404,382	3,210,958	69,228,275	3,082,710	68,715,477
分離短期譲渡所得 Short term separate capital gains	-	57,842	-	29,991	-	29,899	-	30,144	-	30,541
分離長期譲渡所得 Long term separate capital gains	-	3,151,214	-	2,094,784	-	2,443,375	-	2,734,085	-	3,048,553
株式等の譲渡所得等 Capital gains of stocks, etc.	-	1,312,875	-	1,174,109	-	1,033,661	-	1,125,580	-	1,456,837
山林所得 Timber income	-	4,928	-	5,596	-	3,809	-	4,048	-	3,218
退職所得 Retirement income	-	249,933	-	278,996	-	239,192	-	237,035	-	244,213
総 計 Grand Total	2,868,525	81,350,059	2,593,639	75,781,202	2,941,974	74,154,317	3,210,958	73,359,167	3,082,710	73,498,839

- (注) 1 この表は、「(1)所得種類別内訳」の累年比較を示したものである。
2 外書は、損失額のある者の損失額を掲げた。
3 平成23年分以前については、3月31日現在の課税実績を示している。

Note: 1 This table shows yearly comparison of "(1) Breakdown by income type".
2 "Excluding" shows the amount of losses of those who have losses.
3 Taxation for Income Tax until 2011 is shown as of March 31.

(2) 所得種類別人員、所得金額の累年比較 (その2) (申告納税額のある者)

Yearly comparison of numbers of income earners by income type and amount of income (Part2: Taxpayers who have income tax self-assessment)

① 人 員

(単位: 人)

Number of taxpayers

(In persons)

区 分 Type	平成20年分 2008		平成21年分 2009		平成22年分 2010		平成23年分 2011		平成24年分 2012	
	主たるもの Main	従たるもの Secondary	主たるもの Main	従たるもの Secondary	主たるもの Main	従たるもの Secondary	主たるもの Main	従たるもの Secondary	主たるもの Main	従たるもの Secondary
事業所得 Operating income	1,664,499	外 Excluding 221,038 395,340	1,477,560	外 Excluding 212,252 349,711	1,434,760	外 Excluding 212,879 311,788	1,546,867	外 Excluding 194,689 331,018	1,602,765	外 Excluding 194,340 343,004
うち 営業等所得 Business income	1,522,438	66,550 190,642	1,344,470	64,554 173,195	1,298,319	63,568 165,243	1,387,468	61,804 162,981	1,428,401	62,714 164,743
うち 農業所得 Farm income	142,061	154,488 204,698	133,090	147,698 176,516	136,441	149,311 146,545	159,399	132,885 168,037	174,364	131,626 178,261
利子所得 Interest income	737	9,513	681	9,081	658	8,975	737	8,840	748	9,018
配当所得 Dividend income	7,430	270,910	6,117	260,093	6,158	289,062	5,995	289,770	6,041	305,177
不動産所得 Real estate income	1,086,501	48,808 1,278,506	1,080,147	46,373 1,202,534	1,060,604	47,086 1,161,421	1,055,447	45,444 1,128,879	1,068,601	45,096 1,129,140
給与所得 Employment income	2,548,887	922,191	2,392,036	876,589	2,288,516	855,667	2,302,227	818,574	2,314,451	819,533
総合譲渡所得 Comprehensive capital gains	3,680	14,719 15,817	2,673	11,984 12,428	3,323	10,882 14,379	4,981	9,588 18,061	4,690	10,153 18,808
一時所得 Occasional income	52,813	171,011	43,530	132,829	37,983	131,328	37,679	102,098	39,429	90,658
雑所得 Miscellaneous income	1,963,390	1,669,283	2,015,008	1,630,179	2,012,234	1,628,160	937,852	1,620,251	855,290	1,668,520
合 計 Total	7,327,937	284,565 4,732,571	7,017,752	270,609 4,473,444	6,844,236	270,847 4,400,780	5,891,785	249,721 4,317,491	5,892,015	249,589 4,383,858
分離短期譲渡所得 Short term separate capital gains	2,919	1,072 6,834	2,248	1,044 5,449	2,252	971 5,581	2,215	881 5,089	2,218	900 5,342
分離長期譲渡所得 Long term separate capital gains	167,693	4,924 45,451	135,041	4,656 38,195	149,010	5,194 39,720	159,630	4,532 40,006	178,439	4,932 44,337
株式等の譲渡所得等 Capital gains of stocks, etc.	20,681	65,928	17,371	70,950	22,290	72,786	14,379	54,735	16,601	62,073
山林所得 Timber income	780	80 1,719	530	117 1,554	631	76 1,443	715	78 1,530	557	72 1,335
退職所得 Retirement income	2,968	4,359	3,119	4,700	2,726	4,281	2,518	4,452	2,672	4,719
総 計 Grand Total	7,522,978	290,641 4,856,862	7,176,061	276,426 4,594,292	7,021,145	277,088 4,524,591	6,071,242	255,212 4,423,303	6,092,502	255,493 4,501,664

② 所得金額

Amount of income

(単位：百万円)
(In millions of yen)

区 分 Type	平成20年分 2008		平成21年分 2009		平成22年分 2010		平成23年分 2011		平成24年分 2012	
	外 Excluding		外 Excluding		外 Excluding		外 Excluding		外 Excluding	
事業所得 Operating income	148,971	6,445,261	141,535	5,699,597	141,346	5,608,755	134,598	5,927,617	135,467	6,221,123
うち営業等所得 Business income	75,778	5,919,016	70,490	5,202,416	68,428	5,083,709	65,942	5,337,394	67,539	5,547,543
うち農業所得 Farm income	73,192	526,246	71,045	497,181	72,919	525,046	68,656	590,223	67,928	673,580
利子所得 Interest income	-	10,770	-	8,010	-	7,669	-	7,852	-	8,574
配当所得 Dividend income	-	578,296	-	411,536	-	428,992	-	451,782	-	506,107
不動産所得 Real estate income	31,242	6,994,878	27,009	6,314,393	27,504	6,100,026	27,351	5,990,620	27,626	6,036,163
給与所得 Employment income	-	16,643,051	-	15,014,003	-	14,480,250	-	14,533,695	-	14,716,589
総合譲渡所得 Comprehensive capital gains	13,641	50,002	13,325	42,049	11,849	36,863	11,939	50,092	30,056	44,384
一時所得 Occasional income	-	366,428	-	374,686	-	224,462	-	237,755	-	202,792
雑所得 Miscellaneous income	-	4,828,046	-	4,793,985	-	4,762,401	-	3,036,438	-	2,845,582
(損益通算等による差額) (Difference by aggregation of profit and loss, etc.)	667,869	72,721	311,592	70,228	241,877	71,043	242,097	66,818	218,047	77,644
合計 Total	861,723	35,989,454	493,462	32,728,488	422,575	31,720,459	415,986	30,302,669	411,196	30,658,958
分離短期譲渡所得 Short term separate capital gains	-	55,677	-	28,503	-	28,276	-	28,722	-	29,057
分離長期譲渡所得 Long term separate capital gains	-	3,131,869	-	2,076,634	-	2,424,926	-	2,710,593	-	3,024,491
株式等の譲渡所得等 Capital gains of stocks, etc.	-	1,212,196	-	978,707	-	887,646	-	992,325	-	1,328,162
山林所得 Timber income	-	4,123	-	5,042	-	3,151	-	3,376	-	2,714
退職所得 Retirement income	-	62,402	-	62,544	-	53,891	-	57,315	-	62,274
総計 Grand Total	861,723	40,455,721	493,462	35,879,918	422,575	35,118,349	415,986	34,094,999	411,196	35,105,655

(2) 所得種類別人員、所得金額の累年比較 (その3) (還付申告をした者)
Yearly comparison of numbers of income earners by income type and amount of income (Part3: Filing returns for refund)

① 人 員

Number of taxpayers

(単位: 人)

(In persons)

区 分 Type	平成20年分 2008		平成21年分 2009		平成22年分 2010		平成23年分 2011		平成24年分 2012	
	主たるもの Main	従たるもの Secondary	主たるもの Main	従たるもの Secondary	主たるもの Main	従たるもの Secondary	主たるもの Main	従たるもの Secondary	主たるもの Main	従たるもの Secondary
事業所得 Operating income	832,180	外 Excluding 684,646 372,754	848,553	外 Excluding 718,927 361,312	834,999	外 Excluding 748,283 331,693	833,748	外 Excluding 712,221 354,072	836,191	外 Excluding 686,354 354,755
うち 営業等所得 Business income	747,091	284,702 203,143	760,472	308,451 201,257	751,328	311,618 197,021	750,767	326,487 201,432	756,348	327,818 201,472
うち 農業所得 Farm income	85,089	399,944 169,611	88,081	410,476 160,055	83,671	436,665 134,672	82,981	385,734 152,640	79,843	358,536 153,283
利子所得 Interest income	505	4,942	538	5,613	512	5,614	453	5,730	470	5,735
配当所得 Dividend income	161,861	551,751	153,118	581,302	175,825	673,316	185,874	693,239	187,916	714,769
不動産所得 Real estate income	94,595	247,011 421,939	105,665	256,657 435,941	109,561	255,625 438,039	114,994	263,572 453,055	114,213	255,929 448,734
給与所得 Employment income	6,857,895	618,385	6,827,572	650,512	6,461,445	641,600	6,709,551	633,716	6,589,981	634,304
総合譲渡所得 Comprehensive capital gains	1,834	19,490 7,876	1,719	18,186 6,745	1,763	17,106 7,537	1,843	16,044 8,118	1,904	16,884 8,135
一時所得 Occasional income	15,410	77,385	14,342	66,509	13,697	69,128	12,768	51,243	12,004	46,624
雑所得 Miscellaneous income	4,815,689	953,480	4,964,841	1,019,686	5,010,213	1,044,931	4,875,927	1,097,630	4,761,217	1,113,519
合 計 Total	12,779,969	951,147 3,008,512	12,916,348	993,770 3,127,620	12,608,015	1,021,014 3,211,858	12,735,158	991,837 3,296,803	12,503,896	959,167 3,326,575
分離短期譲渡所得 Short term separate capital gains	118	914 1,087	137	924 983	105	849 1,027	110	692 891	122	659 884
分離長期譲渡所得 Long term separate capital gains	1,469	19,007 5,132	1,375	17,945 4,984	1,410	15,263 5,495	1,557	13,761 5,594	1,807	13,861 6,027
株式等の譲渡所得等 Capital gains of stocks, etc.	17,418	71,583	33,706	122,644	26,970	128,543	20,965	109,532	22,550	120,553
山林所得 Timber income	223	106 602	165	250 482	173	209 552	221	235 586	165	157 515
退職所得 Retirement income	36,325	11,352	41,355	15,456	35,970	12,952	33,772	13,371	33,308	13,636
総 計 Grand Total	12,835,522	971,174 3,098,268	12,993,086	1,012,889 3,272,169	12,672,643	1,037,335 3,360,427	12,791,783	1,006,525 3,426,777	12,561,848	973,844 3,468,190

② 所得金額

Amount of income

(単位：百万円)
(In millions of yen)

区 分 Type	平成20年分 2008		平成21年分 2009		平成22年分 2010		平成23年分 2011		平成24年分 2012	
	外 Excluding		外 Excluding		外 Excluding		外 Excluding		外 Excluding	
事業所得 Operating income	542,114	1,990,586	564,142	1,932,580	566,820	1,884,600	558,236	1,867,343	532,642	1,878,107
うち営業等所得 Business income	352,490	1,874,225	369,055	1,819,358	355,162	1,781,879	370,953	1,759,071	358,231	1,770,078
うち農業所得 Farm income	189,625	116,360	195,087	113,222	211,658	102,721	187,284	108,272	174,411	108,029
利子所得 Interest income	-	1,495	-	1,547	-	1,447	-	1,695	-	1,684
配当所得 Dividend income	-	293,359	-	246,224	-	335,241	-	367,986	-	385,038
不動産所得 Real estate income	223,419	318,092	230,333	337,193	222,473	343,245	341,741	359,870	226,542	356,074
給与所得 Employment income	-	26,074,704	-	24,910,936	-	23,874,897	-	24,862,925	-	24,351,255
総合譲渡所得 Comprehensive capital gains	59,809	28,798	59,063	22,150	57,809	28,347	57,014	22,606	60,220	20,881
一時所得 Occasional income	-	59,500	-	53,956	-	50,174	-	46,743	-	42,126
雑所得 Miscellaneous income	-	7,631,192	-	7,768,548	-	8,163,165	-	7,682,800	-	7,235,662
(損益通算等による差額) (Difference by aggregation of profit and loss, etc.)	412,493	261,886	521,652	285,145	887,245	269,898	872,933	391,256	550,364	262,458
合 計 Total	1,237,836	36,659,610	1,375,192	35,558,279	1,734,348	34,951,013	1,829,925	35,603,224	1,369,768	34,533,286
分離短期譲渡所得 Short term separate capital gains	-	1,456	-	940	-	1,000	-	980	-	968
分離長期譲渡所得 Long term separate capital gains	-	11,161	-	10,121	-	10,748	-	14,555	-	15,303
株式等の譲渡所得等 Capital gains of stocks, etc.	-	88,171	-	173,817	-	133,905	-	122,046	-	122,471
山林所得 Timber income	-	546	-	348	-	414	-	461	-	325
退職所得 Retirement income	-	185,961	-	214,933	-	183,981	-	178,896	-	180,859
総 計 Grand Total	1,237,836	36,946,906	1,375,192	35,958,438	1,734,348	35,281,061	1,829,925	35,920,162	1,369,768	34,853,212

(3) 都道府県別の人員、所得金額 (その1) (合計)

Number of income earners and amount of income by prefecture (Part 1 : Total)

所得種類 Income type		合 計 Total			事 業 所 得 Operating income		
		人 員 Number of taxpayers	主たるもの Main	所得金額 Amount of income	人 員 Number of taxpayers	主たるもの Main	所得金額 Amount of income
国税局・都道府県 Regional Taxation Bureau / Prefecture		人 Person	人 Person	百万円 Million yen	人 Person	人 Person	百万円 Million yen
札幌 Sapporo	北海道 Hokkaido	1,130,174	821,180	2,304,942	177,318	159,047	392,710
仙台 Sendai	青森 Aomori	288,033	215,689	1,186,628	60,702	48,110	103,504
	岩手 Iwate	338,580	243,464	581,038	63,595	42,124	97,232
	宮城 Miyagi	574,223	420,593	1,255,706	95,790	66,072	185,265
	秋田 Akita	264,024	187,021	441,953	55,598	36,447	79,997
	山形 Yamagata	300,478	206,804	511,109	62,508	44,239	94,522
	福島 Fukushima	442,018	308,830	849,036	88,109	60,729	156,439
	計 Total	2,207,356	1,582,401	4,825,471	426,302	297,721	716,960
関東信越 Kanto Shinetsu	茨城 Ibaraki	654,930	485,414	1,448,694	111,648	87,454	209,208
	栃木 Tochigi	440,021	316,517	955,470	79,273	60,997	141,691
	群馬 Gunma	437,785	318,673	929,136	75,183	63,558	135,322
	埼玉 Saitama	1,625,627	1,195,534	4,075,782	213,417	184,343	442,367
	新潟 Niigata	579,085	399,094	1,060,503	98,999	72,119	152,637
	長野 Nagano	540,611	375,943	997,380	87,883	67,637	136,288
	計 Total	4,278,059	3,091,175	9,466,964	666,403	536,108	1,217,512
東京 Tokyo	千葉 Chiba	1,419,042	1,046,311	3,667,784	188,626	158,130	378,816
	東京 Tokyo	3,750,412	2,649,214	13,181,545	470,296	412,872	1,293,909
	神奈川 Kanagawa	2,226,688	1,613,074	6,421,022	234,758	203,893	548,565
	山梨 Yamanashi	204,827	151,135	404,982	43,274	36,255	72,158
	計 Total	7,600,969	5,459,734	23,675,333	936,954	811,150	2,293,448
金沢 Kanazawa	富山 Toyama	285,810	192,046	542,811	49,039	33,558	81,418
	石川 Ishikawa	283,473	197,398	577,913	48,861	38,837	85,587
	福井 Fukui	204,586	138,188	394,511	38,634	28,570	58,324
	計 Total	773,869	527,632	1,515,235	136,534	100,965	225,329
名古屋 Nagoya	岐阜 Gifu	524,085	369,436	1,081,773	83,407	68,841	156,557
	静岡 Shizuoka	948,636	659,529	2,051,584	146,853	124,753	297,122
	愛知 Aichi	1,800,014	1,253,277	4,763,118	233,899	201,055	568,500
	三重 Mie	434,846	315,423	939,621	67,319	56,472	140,479
	計 Total	3,707,581	2,597,665	8,836,096	531,478	451,121	1,162,658
大阪 Osaka	滋賀 Shiga	322,047	229,538	719,325	48,581	36,977	89,323
	京都 Kyoto	603,977	432,668	1,443,933	94,941	82,861	169,635
	大阪 Osaka	1,868,046	1,384,820	4,834,981	309,916	278,632	609,588
	兵庫 Hyogo	1,272,141	934,803	3,275,815	180,246	154,799	373,972
	奈良 Nara	317,680	231,842	786,633	45,019	38,966	81,069
	和歌山 Wakayama	225,251	166,312	456,930	52,138	44,457	90,881
計 Total	4,609,142	3,379,983	11,517,618	730,841	636,692	1,414,470	
広島 Hiroshima	鳥取 Tottori	139,445	100,126	239,874	24,619	18,653	35,570
	島根 Shimane	183,543	126,743	308,426	32,954	23,030	45,878
	岡山 Okayama	450,767	318,071	904,946	67,469	52,494	109,990
	広島 Hiroshima	703,820	494,154	1,491,939	96,651	78,435	181,216
	山口 Yamaguchi	359,943	256,901	668,219	56,463	45,037	94,585
計 Total	1,837,518	1,295,995	3,613,404	278,156	217,649	467,239	
高松 Takamatsu	徳島 Tokushima	160,220	117,095	347,438	30,057	25,106	46,630
	香川 Kagawa	234,685	161,659	460,467	35,766	28,567	60,248
	愛媛 Ehime	286,054	206,075	581,482	52,817	43,666	81,585
	高知 Kochi	153,634	111,483	290,037	33,280	28,361	53,759
計 Total	834,593	596,312	1,679,424	151,920	125,700	242,222	
福岡 Fukuoka	福岡 Fukuoka	1,046,443	772,477	2,417,124	181,909	155,533	327,334
	佐賀 Saga	210,926	150,233	381,019	43,594	32,439	73,684
	長崎 Nagasaki	299,256	223,594	568,374	59,716	50,551	93,517
	計 Total	1,556,625	1,146,304	3,366,518	285,219	238,523	494,535
熊本 Kumamoto	熊本 Kumamoto	374,922	270,877	735,659	76,832	62,699	130,470
	大分 Oita	229,125	166,856	446,009	43,806	35,347	64,935
	宮崎 Miyazaki	220,106	163,837	414,884	49,236	42,021	80,294
	鹿児島 Kagoshima	314,090	228,442	612,696	64,411	53,032	95,823
	計 Total	1,138,243	830,012	2,209,247	234,285	193,099	371,521
沖縄 Okinawa	沖縄 Okinawa	223,576	166,506	488,587	41,902	37,206	57,658
全国計 Grand Total		29,897,705	21,494,899	73,498,839	4,597,312	3,804,981	9,056,260

(注) この表は、「(1)所得種類別内訳」を都道府県別に示したものである。

Note : This table shows " (1) Breakdown by income type" by prefecture.

営業等所得 Business income			農業所得 Farm income			利子所得 Interest income			所得種類 Income type			
人員 Number of taxpayers	主たるもの Main	所得金額 Amount of income	人員 Number of taxpayers	主たるもの Main	所得金額 Amount of income	人員 Number of taxpayers	主たるもの Main	所得金額 Amount of income				
人 Person	人 Person	百万円 Million yen	人 Person	人 Person	百万円 Million yen	人 Person	人 Person	百万円 Million yen	国税局・都道府県 Regional Taxation Bureau /Prefecture			
142, 553	127, 946	260, 269	34, 765	31, 101	132, 441	533	74	228	北海道 Hokkaido	札幌 Sapporo		
38, 231	34, 001	74, 718	22, 471	14, 109	28, 786	60	12	42	青森 Aomori 岩手 Iwate 宮城 Miyagi 秋田 Akita 山形 Yamagata 福島 Fukushima 計 Total	仙台 Sendai		
37, 092	31, 557	78, 356	26, 503	10, 567	18, 876	109	12	37				
62, 816	55, 140	155, 206	32, 974	10, 932	30, 059	200	23	72				
29, 485	25, 762	54, 853	26, 113	10, 685	25, 145	86	10	16				
35, 659	31, 375	65, 903	26, 849	12, 864	28, 619	124	13	28				
52, 299	46, 401	120, 810	35, 810	14, 328	35, 629	144	17	89				
255, 582	224, 236	549, 846	170, 720	73, 485	167, 114	723	87	285				
81, 443	72, 905	174, 247	30, 205	14, 549	34, 961	215	27	116			茨城 Ibaraki 栃木 Tochigi 群馬 Gunma 埼玉 Saitama 新潟 Niigata 長野 Nagano 計 Total	関東信越 Kanto Shinetsu
55, 405	49, 559	110, 229	23, 868	11, 438	31, 462	182	26	116				
60, 525	54, 556	114, 526	14, 658	9, 002	20, 796	232	28	100				
198, 225	176, 580	427, 063	15, 192	7, 763	15, 303	759	83	277				
66, 608	59, 093	122, 575	32, 391	13, 026	30, 062	272	21	66				
63, 669	56, 140	114, 473	24, 214	11, 497	21, 815	299	27	122				
525, 875	468, 833	1, 063, 114	140, 528	67, 275	154, 398	1, 959	212	796				
158, 983	141, 321	344, 124	29, 643	16, 809	34, 692	782	102	473	千葉 Chiba 東京 Tokyo 神奈川 Kanagawa 山梨 Yamanashi 計 Total	東京 Tokyo		
466, 384	411, 693	1, 291, 396	3, 912	1, 179	2, 513	4, 834	423	4, 010				
227, 935	200, 749	540, 465	6, 823	3, 144	8, 100	1, 647	191	823				
33, 015	29, 851	61, 887	10, 259	6, 404	10, 271	96	11	42				
886, 317	783, 614	2, 237, 872	50, 637	27, 536	55, 576	7, 359	727	5, 348				
33, 357	29, 597	72, 404	15, 682	3, 961	9, 014	125	13	74			富山 Toyama 石川 Ishikawa 福井 Fukui 計 Total	金沢 Kanazawa
39, 934	35, 746	78, 424	8, 927	3, 091	7, 163	144	16	40				
28, 624	25, 586	52, 235	10, 010	2, 984	6, 089	127	7	40				
101, 915	90, 929	203, 062	34, 619	10, 036	22, 266	396	36	154				
71, 802	64, 588	146, 829	11, 605	4, 253	9, 729	243	21	138	岐阜 Gifu 静岡 Shizuoka 愛知 Aichi 三重 Mie 計 Total	名古屋 Nagoya		
127, 015	113, 163	274, 836	19, 838	11, 590	22, 286	533	48	219				
211, 432	189, 263	535, 139	22, 467	11, 792	33, 361	1, 076	104	579				
59, 129	53, 083	132, 631	8, 190	3, 389	7, 848	198	30	177				
469, 378	420, 097	1, 089, 435	62, 100	31, 024	73, 224	2, 050	203	1, 112				
39, 685	34, 317	82, 437	8, 896	2, 660	6, 886	153	11	83			滋賀 Shiga 京都 Kyoto 大阪 Osaka 兵庫 Hyogo 奈良 Nara 和歌山 Wakayama 計 Total	大阪 Osaka
89, 802	80, 429	165, 340	5, 139	2, 432	4, 296	373	44	289				
306, 102	276, 756	606, 349	3, 814	1, 876	3, 240	882	114	601				
166, 928	149, 538	364, 084	13, 318	5, 261	9, 889	763	95	654				
41, 482	36, 917	78, 200	3, 537	2, 049	2, 870	173	29	109				
39, 493	35, 540	72, 974	12, 645	8, 917	17, 907	56	6	15				
683, 492	613, 497	1, 369, 382	47, 349	23, 195	45, 087	2, 400	299	1, 751				
16, 985	15, 042	29, 383	7, 634	3, 611	6, 187	78	3	15	鳥取 Tottori 島根 Shimane 岡山 Okayama 広島 Hiroshima 山口 Yamaguchi 計 Total	広島 Hiroshima		
23, 193	20, 019	40, 950	9, 761	3, 011	4, 928	68	1	13				
53, 745	47, 354	101, 608	13, 724	5, 140	8, 382	237	21	98				
85, 132	74, 581	175, 344	11, 519	3, 854	5, 871	340	25	131				
47, 272	41, 516	89, 097	9, 191	3, 521	5, 488	148	7	76				
226, 327	198, 512	436, 382	51, 829	19, 137	30, 857	871	57	333				
23, 090	20, 693	38, 187	6, 967	4, 413	8, 443	41	4	23			徳島 Tokushima 香川 Kagawa 愛媛 Ehime 高知 Kochi 計 Total	高松 Takamatsu
28, 505	25, 282	54, 090	7, 261	3, 285	6, 158	140	9	41				
40, 952	36, 768	69, 627	11, 865	6, 898	11, 958	98	8	57				
24, 593	21, 988	42, 248	8, 687	6, 373	11, 511	50	5	13				
117, 140	104, 731	204, 152	34, 780	20, 969	38, 069	329	26	134				
158, 696	143, 511	300, 924	23, 213	12, 022	26, 410	440	49	199	福岡 Fukuoka 佐賀 Saga 長崎 Nagasaki 計 Total	福岡 Fukuoka		
27, 255	24, 233	54, 534	16, 339	8, 206	19, 150	46	2	14				
48, 581	43, 530	81, 729	11, 135	7, 021	11, 788	125	14	103				
234, 532	211, 274	437, 187	50, 687	27, 249	57, 348	611	65	316				
52, 717	47, 059	89, 704	24, 115	15, 640	40, 765	163	20	60			熊本 Kumamoto 大分 Oita 宮崎 Miyazaki 鹿児島 Kagoshima 計 Total	熊本 Kumamoto
33, 932	30, 417	57, 514	9, 874	4, 930	7, 421	101	8	17				
36, 519	33, 190	61, 977	12, 717	8, 831	18, 317	90	9	38				
49, 115	43, 557	79, 102	15, 296	9, 475	16, 721	145	4	35				
172, 283	154, 223	288, 297	62, 002	38, 876	83, 224	499	41	151				
37, 869	34, 374	54, 999	4, 033	2, 832	2, 659	109	17	74	沖縄 Okinawa	沖縄 Okinawa		
3, 853, 263	3, 432, 266	8, 193, 998	744, 049	372, 715	862, 262	17, 839	1, 844	10, 681	全国計 Grand Total			

総合譲渡所得 Comprehensive capital gains			一時所得 Occasional income			雑所得 Miscellaneous income			所得種類 Income type 国税局・都道府県 Regional Taxation Bureau /Prefecture	
人員 Number of taxpayers	主たるもの Main	所得金額 Amount of income	人員 Number of taxpayers	主たるもの Main	所得金額 Amount of income	人員 Number of taxpayers	主たるもの Main	所得金額 Amount of income		
人 Person	人 Person	百万円 Million yen	人 Person	人 Person	百万円 Million yen	人 Person	人 Person	百万円 Million yen		
3,785	741	3,957	7,950	2,763	11,120	343,810	239,484	352,841	北海道 Hokkaido	札幌 Sapporo
296	89	293	2,053	773	3,040	76,127	53,576	68,708	青森 Aomori	仙台 Sendai
473	86	391	2,130	629	2,219	97,309	66,350	82,103	岩手 Iwate	
629	139	807	2,935	928	4,124	164,365	114,736	170,988	宮城 Miyagi	
302	61	227	1,752	548	1,850	73,026	51,031	65,440	秋田 Akita	
388	65	333	2,207	692	2,396	85,090	55,745	72,585	山形 Yamagata	
488	97	455	8,998	4,811	10,950	125,690	83,072	115,159	福島 Fukushima	
2,576	537	2,506	20,075	8,381	24,579	621,607	424,510	574,984	計 Total	
728	177	1,298	3,738	1,272	6,077	205,059	147,585	238,506	茨城 Ibaraki	
571	174	1,171	2,625	758	3,152	127,548	86,990	130,005	栃木 Tochigi	
488	138	665	2,469	770	3,027	130,805	87,803	131,624	群馬 Gunma	
1,621	426	3,292	11,399	3,169	13,306	506,762	349,157	601,229	埼玉 Saitama	
772	165	605	3,617	1,083	4,257	171,490	115,098	156,452	新潟 Niigata	
627	144	555	3,387	1,043	3,759	177,144	119,242	174,475	長野 Nagano	
4,807	1,224	7,587	27,235	8,095	33,578	1,318,808	905,875	1,432,291	計 Total	
1,631	422	5,709	9,311	2,769	12,178	450,329	319,625	585,015	千葉 Chiba	東京 Tokyo
4,858	1,231	15,816	24,807	6,628	32,836	981,569	592,107	1,191,242	東京 Tokyo	
2,712	675	5,699	16,267	4,272	20,039	705,342	492,707	970,800	神奈川 Kanagawa	
252	58	274	1,220	378	1,533	59,086	39,512	58,329	山梨 Yamanashi	
9,453	2,386	27,498	51,605	14,047	66,587	2,196,326	1,443,951	2,805,386	計 Total	
369	103	578	1,800	511	2,116	97,525	66,088	97,351	富山 Toyama	
380	111	414	2,147	649	2,521	91,176	59,866	88,223	石川 Ishikawa	
297	93	313	1,368	407	1,653	64,021	41,939	60,217	福井 Fukui	
1,046	307	1,305	5,315	1,567	6,290	252,722	167,893	245,792	計 Total	
848	186	891	3,395	958	3,486	163,226	109,265	164,580	岐阜 Gifu	名古屋 Nagoya
1,310	318	1,291	6,662	1,867	7,579	296,050	194,517	311,691	静岡 Shizuoka	
3,237	757	4,736	13,172	3,409	15,688	560,834	371,745	644,448	愛知 Aichi	
597	144	651	2,832	835	3,090	148,084	105,937	170,888	三重 Mie	
5,992	1,405	7,569	26,061	7,069	29,843	1,168,194	781,464	1,291,608	計 Total	
415	87	471	2,311	655	2,700	108,566	76,115	125,194	滋賀 Shiga	大阪 Osaka
798	223	1,376	5,416	1,561	5,771	192,218	129,073	212,160	京都 Kyoto	
2,221	661	6,241	13,777	4,244	16,518	562,618	386,789	659,973	大阪 Osaka	
1,457	444	2,546	9,238	2,705	11,740	425,427	304,943	524,913	兵庫 Hyogo	
355	112	797	2,604	780	3,212	109,446	79,267	147,238	奈良 Nara	
285	87	383	1,843	603	2,271	71,196	50,667	73,645	和歌山 Wakayama	
5,531	1,614	11,813	35,189	10,548	42,213	1,469,471	1,026,854	1,743,125	計 Total	
151	47	115	989	289	1,060	48,337	33,689	45,059	鳥取 Tottori	
255	55	589	1,286	337	1,320	63,403	42,767	57,580	島根 Shimane	
478	140	605	2,782	788	3,035	157,981	108,174	158,771	岡山 Okayama	
771	217	1,565	4,346	1,305	5,043	244,734	167,197	263,349	広島 Hiroshima	
395	77	359	2,366	745	2,849	136,068	97,881	150,187	山口 Yamaguchi	
2,050	536	3,233	11,769	3,464	13,308	650,523	449,708	674,946	計 Total	
127	38	186	1,168	377	1,286	49,989	35,503	52,371	徳島 Tokushima	高松 Takamatsu
214	54	284	1,421	453	1,736	80,045	54,482	82,397	香川 Kagawa	
232	74	381	1,648	544	1,837	96,396	67,139	99,125	愛媛 Ehime	
181	55	198	993	336	1,263	50,589	35,120	49,291	高知 Kochi	
754	221	1,049	5,230	1,710	6,122	277,019	192,244	283,184	計 Total	
1,244	307	1,307	6,913	2,106	8,932	339,958	238,680	373,214	福岡 Fukuoka	福岡 Fukuoka
348	84	331	1,295	411	1,576	65,539	43,225	58,676	佐賀 Saga	
273	90	322	2,289	794	3,130	97,232	69,200	97,690	長崎 Nagasaki	
1,865	481	1,959	10,497	3,311	13,638	502,729	351,105	529,580	計 Total	
519	114	845	2,667	1,015	3,537	112,753	77,333	108,581	熊本 Kumamoto	熊本 Kumamoto
235	74	310	1,641	563	2,010	77,845	55,086	82,617	大分 Oita	
877	251	472	1,706	774	2,553	68,126	47,532	64,751	宮崎 Miyazaki	
489	121	446	2,581	999	3,298	98,574	68,035	97,768	鹿児島 Kagoshima	
2,120	560	2,073	8,595	3,351	11,398	357,298	247,986	353,717	計 Total	
152	48	203	1,089	401	1,610	52,800	34,265	47,084	沖縄 Okinawa	沖縄 Okinawa
40,131	10,060	70,752	210,610	64,707	260,285	9,211,307	6,265,339	10,334,537	全国計 Grand Total	

(3) 都道府県別の人員、所得金額 (その3) (合計)

Number of income earners and amount of income by prefecture (Part 3: Total)

所得種類 Income type		分離短期譲渡所得 Short-term separate capital gains			分離長期譲渡所得 Long-term separate capital gains			株式等の譲渡所得 Capital gains of stocks, etc.		
		人員 Number of taxpayers	主たるもの Main	所得金額 Amount of income	人員 Number of taxpayers	主たるもの Main	所得金額 Amount of income	人員 Number of taxpayers	主たるもの Main	所得金額 Amount of income
国税局・都道府県 Regional Taxation Bureau / Prefecture										
札幌 Sapporo	北海道 Hokkaido	430	130	885	9,391	7,049	64,455	4,384	992	29,000
仙台 Sendai	青森 Aomori	101	34	235	2,029	1,415	10,406	695	160	1,869
	岩手 Iwate	100	33	245	2,112	1,527	14,239	868	187	2,185
	宮城 Miyagi	260	85	815	4,761	3,545	38,841	2,287	359	5,963
	秋田 Akita	75	16	142	1,251	864	6,256	674	104	1,332
	山形 Yamagata	62	17	141	1,688	1,236	9,456	895	183	2,518
	福島 Fukushima	154	59	389	2,999	2,161	20,613	1,700	349	9,355
	計 Total	752	244	1,967	14,840	10,748	99,810	7,119	1,342	23,223
関東信越 Kanto Shinetsu	茨城 Ibaraki	183	48	425	4,467	3,489	42,337	4,035	676	9,636
	栃木 Tochigi	125	43	257	3,364	2,697	32,975	2,574	458	8,401
	群馬 Gunma	142	51	340	3,721	3,075	33,383	2,630	528	12,619
	埼玉 Saitama	429	128	1,736	13,531	11,204	239,327	14,183	2,576	39,601
	埼玉 Niigata	138	43	371	3,557	2,535	24,645	2,689	467	7,750
	新潟 Nagano	100	36	475	3,705	2,875	29,595	2,531	527	6,892
		計 Total	1,117	349	3,604	32,345	25,875	402,263	28,642	5,232
東京 Tokyo	千葉 Chiba	470	138	1,354	11,675	9,117	152,115	13,627	2,386	68,532
	東京 Tokyo	1,309	366	7,154	31,982	25,292	706,194	45,267	8,385	518,580
	神奈川 Kanagawa	691	194	2,435	19,129	15,199	329,181	24,202	4,118	74,145
	山梨 Yamanashi	72	33	169	1,537	1,204	13,060	961	192	2,151
		計 Total	2,542	731	11,113	64,323	50,812	1,200,549	84,057	15,081
金沢 Kanazawa	富山 Toyama	64	15	108	1,920	1,413	13,274	2,205	399	10,751
	石川 Ishikawa	80	25	134	2,348	1,801	21,194	2,046	380	6,972
	福井 Fukui	36	12	75	1,338	974	10,400	1,385	257	5,798
		計 Total	180	52	318	5,606	4,188	44,868	5,636	1,036
名古屋 Nagoya	岐阜 Gifu	120	42	310	4,253	3,309	36,844	3,457	653	16,387
	静岡 Shizuoka	219	68	799	8,317	6,741	94,916	6,240	1,223	21,807
	愛知 Aichi	468	126	1,707	17,078	13,953	246,965	17,543	3,242	184,538
	三重 Mie	120	34	295	3,464	2,595	26,869	3,195	547	7,176
	計 Total	927	270	3,112	33,112	26,598	405,594	30,435	5,665	229,908
大阪 Osaka	滋賀 Shiga	100	37	295	2,364	1,830	27,375	2,365	398	4,935
	京都 Kyoto	205	66	630	4,820	3,854	69,092	4,979	1,001	29,618
	大阪 Osaka	578	174	2,260	12,878	10,279	188,536	17,876	3,501	110,045
	兵庫 Hyogo	351	85	994	9,802	7,731	131,237	12,205	2,314	76,728
	奈良 Nara	88	33	332	2,456	1,993	29,734	3,353	610	14,796
	和歌山 Wakayama	100	29	185	1,705	1,315	13,803	1,436	279	5,687
		計 Total	1,422	424	4,696	34,025	27,002	459,777	42,214	8,103
広島 Hiroshima	鳥取 Totтори	40	10	42	763	556	4,430	605	98	1,067
	島根 Shimane	39	8	60	995	703	6,019	648	121	1,789
	岡山 Okayama	135	46	448	3,570	2,710	30,328	2,947	542	6,619
	広島 Hiroshima	175	64	558	4,754	3,674	46,085	4,438	810	13,211
	山口 Yamaguchi	84	28	268	2,380	1,815	15,581	1,828	317	3,956
	計 Total	473	156	1,377	12,462	9,458	102,443	10,466	1,888	26,642
高松 Takamatsu	徳島 Tokushima	41	14	98	1,183	896	9,645	1,366	350	6,253
	香川 Kagawa	51	14	79	1,785	1,380	12,682	1,796	360	3,117
	愛媛 Ehime	73	21	102	2,272	1,803	20,522	1,656	327	10,756
	高知 Kochi	49	15	71	1,084	792	7,684	700	155	1,131
	計 Total	214	64	351	6,324	4,871	50,533	5,518	1,192	21,256
福岡 Fukuoka	福岡 Fukuoka	385	141	1,233	9,132	7,017	88,150	6,164	1,246	69,679
	佐賀 Saga	44	14	65	1,376	962	8,997	681	154	2,829
	長崎 Nagasaki	74	20	99	1,813	1,300	10,611	1,002	209	18,090
	計 Total	503	175	1,396	12,321	9,279	107,758	7,847	1,609	90,599
熊本 Kumamoto	熊本 Kumamoto	145	40	290	3,325	2,533	26,511	1,571	280	7,524
	大分 Oita	91	22	248	1,815	1,376	13,768	841	152	1,576
	宮崎 Miyazaki	101	31	227	2,194	1,656	12,585	714	131	1,695
	鹿児島 Kagoshima	145	48	263	3,400	2,527	21,451	1,001	229	6,859
	計 Total	482	141	1,028	10,734	8,092	74,315	4,127	792	17,655
沖縄 Okinawa	沖縄 Okinawa	212	76	695	3,134	2,577	36,188	690	170	4,917
全国計 Grand Total		9,254	2,812	30,541	238,617	186,549	3,048,553	231,135	43,102	1,456,837

(注) この表は、「(1)所得種類別内訳」を都道府県別に示したものである。

Note: This table shows "(1) Breakdown by income type" by prefecture.

山林所得 Timber income			退職所得 Retirement income			(別掲) 損失額のある者 (Separate tabulation) Taxpayers with losses		所得種類 Income type	
人員 Number of taxpayers	主たるもの	所得金額 Amount of income	人員 Number of taxpayers	主たるもの	所得金額 Amount of income	人員 Number of taxpayers	損失額 Amount of losses	国税局・都道府県 Regional Taxation Bureau / Prefecture	
	Person			Person					
人 Person	人 Person	百万円 Million yen	人 Person	人 Person	百万円 Million yen	人 Person	百万円 Million yen		
596	221	646	2,222	1,551	8,055	50,884	58,609	北海道 Hokkaido	札幌 Sapporo
58	18	40	887	640	2,803	19,211	688,637	青森 Aomori	仙台 Sendai
158	56	182	790	547	2,347	31,408	47,487	岩手 Iwate	
56	18	60	1,215	790	4,188	31,846	190,536	宮城 Miyagi	
64	18	71	603	469	1,771	19,206	12,751	秋田 Akita	
26	11	22	582	419	1,755	20,165	13,983	山形 Yamagata	
50	19	66	998	685	3,619	31,646	50,970	福島 Fukushima	
412	140	441	5,075	3,550	16,483	153,482	1,004,364	計 Total	
46	17	62	1,339	929	5,196	48,040	57,113	茨城 Ibaraki	関東信越 Kanto Shinetsu
101	26	107	752	511	3,153	28,995	30,537	栃木 Tochigi	
18	3	20	876	643	3,477	27,378	28,375	群馬 Gunma	
20	6	25	2,504	1,555	11,023	77,512	104,963	埼玉 Saitama	
19	6	11	979	675	3,336	36,537	33,497	新潟 Niigata	
11	3	5	832	563	2,875	53,716	42,513	長野 Nagano	
215	61	229	7,282	4,876	29,060	272,178	296,997	計 Total	
21	3	20	2,614	1,592	12,624	73,073	97,967	千葉 Chiba	東京 Tokyo
98	24	130	5,762	2,749	38,360	195,559	369,774	東京 Tokyo	
32	3	19	3,859	2,144	18,837	96,772	148,891	神奈川 Kanagawa	
13	1	14	320	218	1,184	16,115	14,904	山梨 Yamanashi	
164	31	182	12,555	6,703	71,005	381,519	631,536	計 Total	
13	4	11	508	360	1,831	19,753	18,099	富山 Toyama	金沢 Kanazawa
28	6	32	521	377	2,043	18,559	18,186	石川 Ishikawa	
12	5	15	424	307	1,940	17,214	14,136	福井 Fukui	
53	15	57	1,453	1,044	5,814	55,526	50,421	計 Total	
117	40	106	698	481	2,816	37,127	33,999	岐阜 Gifu	名古屋 Nagoya
188	75	203	1,291	870	5,350	57,912	65,086	静岡 Shizuoka	
85	16	95	2,134	1,327	10,680	87,805	142,721	愛知 Aichi	
79	31	107	970	784	4,515	30,242	32,141	三重 Mie	
469	162	511	5,093	3,462	23,362	213,086	273,947	計 Total	
6	1	5	618	366	2,374	23,218	22,281	滋賀 Shiga	大阪 Osaka
52	16	65	1,042	711	4,427	38,687	52,334	京都 Kyoto	
29	5	47	2,859	1,878	13,831	93,710	166,097	大阪 Osaka	
48	12	70	2,227	1,513	11,902	74,938	108,264	兵庫 Hyogo	
79	24	77	768	548	4,447	19,687	32,278	奈良 Nara	
40	9	44	642	513	2,812	16,654	20,683	和歌山 Wakayama	
254	67	309	8,156	5,529	39,794	266,894	401,936	計 Total	
18	5	16	282	212	968	14,821	9,232	鳥取 Tottori	
14	1	15	443	359	2,269	18,138	9,827	島根 Shimane	広島 Hiroshima
41	13	20	812	628	4,232	37,885	29,301	岡山 Okayama	
47	14	29	1,086	741	5,692	45,345	39,904	広島 Hiroshima	
25	10	27	684	455	2,473	25,940	18,948	山口 Yamaguchi	
145	43	107	3,307	2,395	15,634	142,129	107,212	計 Total	
45	19	112	567	459	2,416	11,670	12,287	徳島 Tokushima	高松 Takamatsu
2	-	3	575	418	1,867	15,775	15,941	香川 Kagawa	
66	23	44	731	520	2,586	18,541	19,322	愛媛 Ehime	
51	14	67	597	479	2,168	10,246	10,878	高知 Kochi	
164	56	226	2,470	1,876	9,037	56,232	58,427	計 Total	
61	9	55	1,790	1,246	7,750	66,541	72,034	福岡 Fukuoka	福岡 Fukuoka
4	-	1	489	349	1,657	15,168	13,345	佐賀 Saga	
3	-	1	532	391	1,786	21,169	17,532	長崎 Nagasaki	
68	9	58	2,811	1,986	11,193	102,878	102,911	計 Total	
123	36	113	1,138	766	3,502	26,514	23,831	熊本 Kumamoto	熊本 Kumamoto
119	52	130	538	424	2,319	18,477	14,895	大分 Oita	
176	71	174	615	486	2,150	16,939	16,698	宮崎 Miyazaki	
21	5	28	933	680	3,272	24,331	21,224	鹿児島 Kagoshima	
439	164	445	3,224	2,356	11,243	86,261	76,648	計 Total	
1	1	7	991	788	3,533	15,480	19,700	沖縄 Okinawa	沖縄 Okinawa
2,980	970	3,218	54,639	36,116	244,213	1,796,549	3,082,710	全国計 Grand Total	

(3) 都道府県別の人員、所得金額(その4) (申告納税額のある者)

Number of income earners and amount of income by prefecture (Part 4 : Taxpayers who have income tax self-assessment)

国税局・都道府県 Regional Taxation Bureau / Prefecture		所得種類 Income type	合 計 Total				事 業 所 得 Operating income		
			人 員 Number of taxpayers	主たるもの Main	所得金額 Amount of income	申告納税額 Amount of self-assessment income tax	人 員 Number of taxpayers	主たるもの Main	所得金額 Amount of income
札幌 Sapporo	北海道 Hokkaido		393,830	224,758	1,095,447	64,182	79,207	71,755	300,800
仙台 Sendai	青森 Aomori	92,721	55,889	236,484	14,151	25,627	20,152	76,227	
	岩手 Iwate	107,314	61,708	254,200	14,771	25,922	17,064	69,496	
	宮城 Miyagi	176,177	100,936	527,187	35,687	40,871	28,231	129,505	
	秋田 Akita	85,270	47,796	191,040	9,604	24,381	15,780	58,419	
	山形 Yamagata	103,335	57,566	234,142	11,583	27,499	19,578	67,581	
	福島 Fukushima	167,879	95,932	425,245	24,596	42,460	29,629	117,975	
	計 Total	732,696	419,827	1,868,298	110,392	186,760	130,434	519,203	
関東信越 Kanto Shinetsu	茨城 Ibaraki	215,774	128,747	625,710	36,874	51,707	40,831	155,208	
	栃木 Tochigi	155,724	89,489	449,250	25,388	36,113	27,535	101,668	
	群馬 Gunma	157,823	92,177	452,336	25,129	32,379	27,154	94,950	
	埼玉 Saitama	579,936	341,239	1,893,846	134,765	97,913	84,874	297,750	
	新潟 Niigata	199,199	108,043	477,920	23,895	43,414	30,386	105,029	
	長野 Nagano	190,261	106,024	450,116	21,736	37,198	28,370	93,224	
	計 Total	1,498,717	865,719	4,349,178	267,787	298,724	239,150	847,828	
東京 Tokyo	千葉 Chiba	474,750	280,607	1,587,498	106,536	82,696	69,253	258,277	
	東京 Tokyo	1,473,115	840,429	7,049,748	601,307	185,815	161,634	813,821	
	神奈川 Kanagawa	779,851	449,117	2,872,233	218,076	103,190	89,978	367,188	
	山梨 Yamanashi	74,726	44,851	196,148	10,654	18,540	15,082	50,095	
	計 Total	2,802,442	1,615,004	11,705,627	936,573	390,241	335,947	1,489,380	
金沢 Kanazawa	富山 Toyama	99,238	53,971	247,823	13,283	23,018	15,663	58,820	
	石川 Ishikawa	102,777	57,071	280,186	16,435	21,517	16,964	59,814	
	福井 Fukui	77,211	42,068	192,818	9,552	17,532	12,664	40,505	
	計 Total	279,226	153,110	720,828	39,270	62,067	45,291	159,140	
名古屋 Nagoya	岐阜 Gifu	187,745	106,183	517,969	29,557	36,627	30,445	111,703	
	静岡 Shizuoka	366,841	206,637	1,037,229	64,584	67,686	57,775	216,182	
	愛知 Aichi	702,299	391,059	2,538,695	185,317	112,015	96,507	423,406	
	三重 Mie	144,047	83,858	409,437	24,423	30,090	25,608	103,207	
	計 Total	1,400,932	787,737	4,503,329	303,880	246,418	210,335	854,498	
大阪 Osaka	滋賀 Shiga	104,842	58,470	302,293	17,466	21,136	15,575	61,661	
	京都 Kyoto	207,406	117,798	706,573	47,556	34,381	29,639	110,106	
	大阪 Osaka	627,712	368,724	2,281,812	165,706	117,994	106,119	391,799	
	兵庫 Hyogo	394,810	228,110	1,447,982	99,984	70,503	60,589	256,757	
	奈良 Nara	97,522	55,755	333,846	20,796	15,523	13,256	51,932	
	和歌山 Wakayama	74,448	44,261	220,018	13,640	20,436	17,085	63,383	
	計 Total	1,506,740	873,118	5,292,524	365,149	279,973	242,263	935,638	
広島 Hiroshima	鳥取 Tottori	44,053	25,159	103,630	4,753	9,666	7,439	24,034	
	島根 Shimane	63,409	34,996	142,649	6,800	13,882	9,829	32,581	
	岡山 Okayama	158,179	88,687	423,994	21,641	27,942	21,981	74,717	
	広島 Hiroshima	262,833	147,719	734,349	44,105	41,210	33,824	127,571	
	山口 Yamaguchi	126,938	73,311	308,333	14,912	25,100	20,350	68,366	
	計 Total	655,412	369,872	1,712,956	92,211	117,800	93,423	327,268	
高松 Takamatsu	徳島 Tokushima	54,022	31,883	164,746	8,336	11,988	9,832	30,492	
	香川 Kagawa	83,996	46,325	216,840	10,784	15,297	12,226	40,533	
	愛媛 Ehime	102,178	59,111	288,618	15,429	21,199	17,171	53,466	
	高知 Kochi	57,228	34,205	151,004	8,009	14,127	11,908	37,687	
	計 Total	297,424	171,524	821,208	42,558	62,611	51,137	162,178	
福岡 Fukuoka	福岡 Fukuoka	347,295	205,565	1,170,580	76,434	70,578	60,112	216,946	
	佐賀 Saga	71,869	41,240	177,930	9,003	19,444	14,280	53,321	
	長崎 Nagasaki	103,155	62,796	278,177	15,933	22,717	18,971	63,339	
	計 Total	522,319	309,601	1,626,687	101,370	112,739	93,363	333,607	
熊本 Kumamoto	熊本 Kumamoto	131,193	77,292	366,956	20,338	31,318	25,636	90,859	
	大分 Oita	79,071	46,505	210,918	10,740	17,032	13,612	42,544	
	宮崎 Miyazaki	78,556	47,969	210,802	11,709	20,372	17,307	57,031	
	鹿児島 Kagoshima	116,178	68,734	313,334	16,500	26,295	21,350	64,703	
	計 Total	404,998	240,500	1,102,010	59,287	95,017	77,905	255,136	
沖縄 Okinawa	沖縄 Okinawa	99,430	61,732	307,563	22,986	14,212	11,762	36,447	
全国計 Grand Total		10,594,166	6,092,502	35,105,655	2,405,645	1,945,769	1,602,765	6,221,123	

(注) この表は、「(1)所得種類別内訳」を都道府県別に示したものである。

Note : This table shows "(1) Breakdown by income type" by prefecture.

営業等所得 Business income			農業所得 Farm income			利子所得 Interest income			所得種類 Income type	国税局・都道府県 Regional Taxation Bureau /Prefecture	
人員 Number of taxpayers	主たるもの Main	所得金額 Amount of income	人員 Number of taxpayers	主たるもの Main	所得金額 Amount of income	人員 Number of taxpayers	主たるもの Main	所得金額 Amount of income			
人 Person	人 Person	百万円 Million yen	人 Person	人 Person	百万円 Million yen	人 Person	人 Person	百万円 Million yen			
56,835	51,084	183,442	22,372	20,671	117,358	274	19	181	北海道 Hokkaido	札幌 Sapporo	
14,932	13,220	54,354	10,695	6,932	21,873	25	5	38	青森 Aomori	仙台 Sendai	
15,443	13,340	57,013	10,479	3,724	12,483	54	4	28	岩手 Iwate		
25,944	23,230	108,029	14,927	5,001	21,476	99	7	61	宮城 Miyagi		
11,989	10,554	39,659	12,392	5,226	18,760	38	3	13	秋田 Akita		
14,997	13,400	47,159	12,502	6,178	20,421	65	3	17	山形 Yamagata		
25,206	22,645	91,541	17,254	6,984	26,433	75	8	82	福島 Fukushima		
108,511	96,389	397,756	78,249	34,045	121,447	356	30	238	計 Total		
37,648	33,948	126,990	14,059	6,883	28,218	121	8	84	茨城 Ibaraki		関東信越 Kanto Shinetsu
23,620	21,335	76,164	12,493	6,200	25,504	109	15	76	栃木 Tochigi		
24,967	22,575	77,891	7,412	4,579	17,058	126	15	85	群馬 Gunma		
89,812	81,281	285,515	8,101	3,593	12,234	389	30	203	埼玉 Saitama		
27,208	24,296	83,492	16,206	6,090	21,537	138	5	54	新潟 Niigata		
26,172	23,383	77,333	11,026	4,987	15,892	153	8	87	長野 Nagano		
229,427	206,818	727,386	69,297	32,332	120,443	1,036	81	589	計 Total		
68,631	61,796	230,977	14,065	7,457	27,299	385	41	372	千葉 Chiba	東京 Tokyo	
183,117	161,211	811,809	2,698	423	2,011	2,870	184	3,322	東京 Tokyo		
98,887	88,415	360,078	4,303	1,563	7,110	852	69	628	神奈川 Kanagawa		
13,471	12,135	42,634	5,069	2,947	7,461	52	7	29	山梨 Yamanashi		
364,106	323,557	1,445,498	26,135	12,390	43,881	4,159	301	4,352	計 Total		
15,230	13,812	52,388	7,788	1,851	6,432	61	6	63	富山 Toyama	金沢 Kanazawa	
17,063	15,443	54,200	4,454	1,521	5,614	66	5	25	石川 Ishikawa		
12,598	11,359	36,061	4,934	1,305	4,444	71	5	33	福井 Fukui		
44,891	40,614	142,650	17,176	4,677	16,490	198	16	121	計 Total		
31,288	28,577	104,055	5,339	1,868	7,648	130	10	112	岐阜 Gifu		名古屋 Nagoya
58,997	53,131	199,394	8,689	4,644	16,788	277	17	150	静岡 Shizuoka		
99,316	90,001	394,206	12,699	6,506	29,199	634	48	472	愛知 Aichi		
26,546	24,224	96,889	3,544	1,384	6,318	101	17	148	三重 Mie		
216,147	195,933	794,544	30,271	14,402	59,954	1,142	92	882	計 Total		
16,828	14,189	56,198	4,308	1,386	5,463	77	7	62	滋賀 Shiga	大阪 Osaka	
32,113	28,753	106,930	2,268	886	3,176	185	20	237	京都 Kyoto		
116,008	105,403	389,451	1,986	716	2,348	485	37	446	大阪 Osaka		
64,669	58,431	249,493	5,834	2,158	7,264	431	52	548	兵庫 Hyogo		
14,295	12,659	50,043	1,228	597	1,889	85	11	89	奈良 Nara		
14,869	13,341	49,930	5,567	3,744	13,452	23	2	10	和歌山 Wakayama		
258,782	232,776	902,046	21,191	9,487	33,591	1,286	129	1,392	計 Total		
6,680	5,989	19,533	2,986	1,450	4,501	40	1	13	鳥取 Tottori		広島 Hiroshima
10,011	8,796	29,286	3,871	1,033	3,295	32	1	8	島根 Shimane		
22,512	20,091	68,814	5,430	1,890	5,902	125	10	82	岡山 Okayama		
36,515	32,543	123,591	4,695	1,281	3,980	187	7	105	広島 Hiroshima		
21,263	18,994	64,433	3,837	1,356	3,933	68	4	70	山口 Yamaguchi		
96,981	86,413	305,656	20,819	7,010	21,612	452	23	277	計 Total		
8,782	7,863	24,025	3,206	1,969	6,467	23	2	19	徳島 Tokushima	高松 Takamatsu	
11,922	10,647	35,859	3,375	1,579	4,674	69	2	35	香川 Kagawa		
15,710	14,050	44,657	5,489	3,121	8,809	57	4	47	愛媛 Ehime		
10,159	9,004	28,877	3,968	2,904	8,810	25	2	7	高知 Kochi		
46,573	41,564	133,418	16,038	9,573	28,760	174	10	108	計 Total		
60,211	54,628	196,653	10,367	5,484	20,293	232	20	159	福岡 Fukuoka	福岡 Fukuoka	
11,352	10,219	38,550	8,092	4,061	14,772	29	2	12	佐賀 Saga		
18,747	16,704	55,263	3,970	2,267	8,077	74	4	88	長崎 Nagasaki		
90,310	81,551	290,466	22,429	11,812	43,141	335	26	258	計 Total		
19,909	17,863	57,915	11,409	7,773	32,944	90	8	49	熊本 Kumamoto	熊本 Kumamoto	
13,312	11,978	37,563	3,720	1,634	4,982	60	-	12	大分 Oita		
14,809	13,422	42,489	5,563	3,885	14,542	48	4	33	宮崎 Miyazaki		
19,630	17,347	51,773	6,665	4,003	12,930	85	1	24	鹿児島 Kagoshima		
67,660	60,610	189,739	27,357	17,295	65,397	283	13	119	計 Total		
12,921	11,092	34,941	1,291	670	1,506	71	8	57	沖縄 Okinawa	沖縄 Okinawa	
1,593,144	1,428,401	5,547,543	352,625	174,364	673,580	9,766	748	8,574	全国計 Grand Total		

総合譲渡所得 Comprehensive capital gains			一時所得 Occasional income			雑所得 Miscellaneous income			所得種類 Income type 国税局・都道府県 Regional Taxation Bureau /Prefecture	
人 員 Number of taxpayers	主たるもの Main	所得金額 Amount of income 百万円 Million yen	人 員 Number of taxpayers	主たるもの Main	所得金額 Amount of income 百万円 Million yen	人 員 Number of taxpayers	主たるもの Main	所得金額 Amount of income 百万円 Million yen		
										人 Person
2,657	332	3,130	5,329	1,914	9,381	85,506	29,503	87,012	北海道 Hokkaido	札幌 Sapporo
170	30	218	1,215	510	2,525	17,471	5,763	15,991	青森 Aomori 岩手 Iwate 宮城 Miyagi 秋田 Akita 山形 Yamagata 福島 Fukushima 計 Total	仙台 Sendai
269	37	254	1,163	354	1,717	23,498	7,792	21,143		
354	48	488	1,682	575	3,185	37,311	12,181	38,661		
188	25	163	968	324	1,411	16,847	5,400	14,469		
238	30	263	1,237	379	1,801	21,948	6,504	17,860		
321	48	324	6,645	3,773	9,340	34,714	10,881	30,937		
1,540	218	1,711	12,910	5,915	19,980	151,789	48,521	139,060		
450	87	673	2,285	790	4,373	47,989	17,038	52,196	茨城 Ibaraki 栃木 Tochigi 群馬 Gunma 埼玉 Saitama 新潟 Niigata 長野 Nagano 計 Total	関東信越 Kanto Shinetsu
339	91	877	1,559	436	2,387	33,079	10,514	32,541		
282	64	485	1,478	446	2,283	36,430	11,403	35,612		
976	224	2,258	7,231	1,878	10,317	141,484	50,240	160,753		
444	77	440	2,061	536	2,998	45,505	14,871	40,920		
329	58	334	1,881	524	2,650	50,697	18,453	51,160		
2,820	601	5,066	16,495	4,610	25,008	355,184	122,519	373,183		
910	215	1,789	5,532	1,644	9,184	117,886	46,316	152,017	千葉 Chiba 東京 Tokyo 神奈川 Kanagawa 山梨 Yamanashi 計 Total	東京 Tokyo
2,791	654	10,026	15,571	3,842	25,336	330,212	100,478	443,832		
1,478	328	3,490	10,161	2,537	15,393	194,698	72,584	264,089		
148	27	211	771	244	1,279	16,669	5,599	17,743		
5,327	1,224	15,515	32,035	8,267	51,192	659,465	224,977	877,681		
197	37	393	1,033	286	1,627	27,195	10,035	26,496	富山 Toyama 石川 Ishikawa 福井 Fukui 計 Total	金沢 Kanazawa
231	55	282	1,357	391	1,975	25,957	8,333	25,178		
179	47	252	816	233	1,272	19,515	7,118	18,879		
607	139	927	3,206	910	4,874	72,667	25,486	70,553		
532	84	599	2,146	562	2,717	46,846	15,958	47,823	岐阜 Gifu 静岡 Shizuoka 愛知 Aichi 三重 Mie 計 Total	名古屋 Nagoya
749	130	893	4,001	1,043	5,761	92,713	32,090	95,298		
1,981	339	3,275	8,112	1,929	12,188	175,310	58,769	198,455		
355	66	453	1,574	465	2,307	36,734	13,509	39,397		
3,617	619	5,220	15,833	3,999	22,973	351,603	120,326	380,974		
241	46	352	1,372	386	2,025	27,223	9,766	29,971	滋賀 Shiga 京都 Kyoto 大阪 Osaka 兵庫 Hyogo 奈良 Nara 和歌山 Wakayama 計 Total	大阪 Osaka
436	103	837	3,213	878	4,338	51,109	16,038	57,897		
1,287	325	3,058	8,417	2,464	12,528	146,971	46,230	173,133		
799	218	1,554	5,487	1,601	9,135	98,719	34,616	122,221		
211	67	582	1,582	454	2,480	25,992	9,644	33,776		
169	36	287	1,145	363	1,826	16,086	5,007	16,022		
3,143	795	6,670	21,216	6,146	32,332	366,100	121,301	433,020		
82	20	89	538	171	789	11,666	3,995	11,259	鳥取 Tottori 島根 Shimane 岡山 Okayama 広島 Hiroshima 山口 Yamaguchi 計 Total	広島 Hiroshima
126	20	543	768	199	1,035	17,167	5,903	15,409		
265	65	467	1,589	427	2,261	43,268	14,933	43,982		
448	109	892	2,636	802	3,961	71,744	25,815	76,241		
229	35	253	1,395	448	2,277	35,588	13,612	36,931		
1,150	249	2,244	6,926	2,047	10,323	179,433	64,258	183,822		
72	16	137	710	226	1,002	11,600	3,501	11,289	徳島 Tokushima 香川 Kagawa 愛媛 Ehime 高知 Kochi 計 Total	高松 Takamatsu
138	37	236	900	300	1,422	21,833	7,245	22,456		
135	39	307	1,008	308	1,404	25,116	8,173	24,541		
110	30	169	641	204	1,016	13,262	4,359	12,780		
455	122	850	3,259	1,038	4,843	71,811	23,278	71,066		
699	134	871	4,495	1,414	7,532	81,581	26,536	86,374	福岡 Fukuoka 佐賀 Saga 長崎 Nagasaki 計 Total	福岡 Fukuoka
213	32	243	812	276	1,304	16,907	4,861	14,357		
146	37	244	1,544	563	2,709	23,688	8,553	23,339		
1,058	203	1,358	6,851	2,253	11,545	122,176	39,950	124,071		
279	38	701	1,644	633	2,741	28,045	8,743	26,139	熊本 Kumamoto 大分 Oita 宮崎 Miyazaki 鹿児島 Kagoshima 計 Total	熊本 Kumamoto
130	29	240	990	362	1,598	19,316	6,850	19,796		
385	58	300	1,030	439	1,958	17,272	5,633	16,377		
235	40	299	1,608	618	2,639	26,482	9,172	26,505		
1,029	165	1,539	5,272	2,052	8,936	91,115	30,398	88,816		
95	23	154	755	278	1,405	16,961	4,773	16,324	沖縄 Okinawa	沖縄 Okinawa
23,498	4,690	44,384	130,087	39,429	202,792	2,523,810	855,290	2,845,582	全国計 Grand Total	

(3) 都道府県別の人員、所得金額(その6) (申告納税額のある者)

Number of income earners and amount of income by prefecture (Part 6: Taxpayers who have income tax self-assessment)

所得種類 Income type		分離短期譲渡所得 Short-term separate capital gains			分離長期譲渡所得 Long-term separate capital gains			株式等の譲渡所得 Capital gains of stocks, etc.		
		人員 Number of taxpayers	主たるもの Main	所得金額 Amount of income	人員 Number of taxpayers	主たるもの Main	所得金額 Amount of income	人員 Number of taxpayers	主たるもの Main	所得金額 Amount of income
国税局・都道府県 Regional Taxation Bureau / Prefecture										
札幌 Sapporo	北海道 Hokkaido	346	89	825	8,529	6,558	63,811	1,610	462	26,930
仙台 Sendai	青森 Aomori	78	26	223	1,811	1,294	10,242	245	57	1,616
	岩手 Iwate	82	28	218	1,842	1,394	13,799	296	72	1,686
	宮城 Miyagi	188	55	696	4,028	3,116	36,699	740	144	4,952
	秋田 Akita	62	11	137	1,124	791	6,147	227	38	1,137
	山形 Yamagata	51	14	135	1,509	1,139	9,344	294	70	2,182
	福島 Fukushima	128	52	367	2,616	1,973	19,887	568	119	8,641
	計 Total	589	186	1,776	12,930	9,707	96,118	2,370	500	20,214
関東信越 Kanto Shinetsu	茨城 Ibaraki	149	38	412	4,151	3,309	41,946	1,242	209	7,475
	栃木 Tochigi	102	35	241	3,152	2,573	32,755	792	134	6,793
	群馬 Gunma	113	36	325	3,495	2,948	33,103	821	189	11,256
	埼玉 Saitama	355	104	1,553	12,988	10,937	238,359	4,594	937	32,392
	新潟 Niigata	108	32	346	3,189	2,370	24,391	927	166	6,533
	長野 Nagano	78	27	469	3,430	2,732	29,341	778	173	5,460
		計 Total	905	272	3,346	30,405	24,869	399,895	9,154	1,808
東京 Tokyo	千葉 Chiba	369	103	1,264	10,942	8,752	151,301	4,363	820	61,549
	東京 Tokyo	1,081	310	6,948	30,297	24,587	700,637	18,068	3,856	487,654
	神奈川 Kanagawa	584	166	2,277	18,208	14,782	327,371	7,924	1,472	62,519
	山梨 Yamanashi	64	27	167	1,411	1,139	12,985	309	58	1,661
	計 Total	2,098	606	10,655	60,858	49,260	1,192,294	30,664	6,206	613,383
金沢 Kanazawa	富山 Toyama	53	9	101	1,773	1,350	13,143	770	155	9,637
	石川 Ishikawa	66	19	112	2,169	1,716	20,984	709	157	6,021
	福井 Fukui	26	9	69	1,241	926	10,270	435	113	5,128
	計 Total	145	37	283	5,183	3,992	44,397	1,914	425	20,786
名古屋 Nagoya	岐阜 Gifu	92	29	299	3,939	3,144	36,580	1,103	255	14,729
	静岡 Shizuoka	190	57	787	7,832	6,486	94,134	2,136	452	18,332
	愛知 Aichi	400	105	1,656	16,385	13,612	245,766	6,080	1,236	175,476
	三重 Mie	98	26	249	3,185	2,447	26,632	954	165	5,875
	計 Total	780	217	2,991	31,341	25,689	403,112	10,273	2,108	214,412
大阪 Osaka	滋賀 Shiga	86	29	291	2,223	1,759	27,224	720	134	3,507
	京都 Kyoto	181	56	622	4,532	3,706	68,235	1,588	375	26,840
	大阪 Osaka	463	136	2,202	12,244	9,975	187,649	5,846	1,323	100,366
	兵庫 Hyogo	284	65	969	9,191	7,413	130,509	3,764	854	69,319
	奈良 Nara	72	28	322	2,332	1,924	29,574	887	173	11,718
	和歌山 Wakayama	80	16	173	1,525	1,203	13,552	426	92	4,967
		計 Total	1,166	330	4,579	32,047	25,980	456,742	13,231	2,951
広島 Hiroshima	鳥取 Totтори	31	5	39	675	507	4,371	189	37	855
	島根 Shimane	30	5	58	901	660	5,904	219	49	1,565
	岡山 Okayama	112	42	428	3,318	2,595	30,175	808	150	4,353
	広島 Hiroshima	145	56	546	4,462	3,524	45,714	1,527	293	11,291
	山口 Yamaguchi	64	22	231	2,210	1,714	15,393	574	105	3,252
	計 Total	382	130	1,302	11,566	9,000	101,557	3,317	634	21,317
高松 Takamatsu	徳島 Tokushima	32	13	95	1,102	858	9,576	461	178	5,057
	香川 Kagawa	38	9	67	1,652	1,308	12,591	530	125	2,158
	愛媛 Ehime	60	17	95	2,082	1,690	20,363	554	122	9,269
	高知 Kochi	40	8	67	965	726	7,623	229	44	674
	計 Total	170	47	323	5,801	4,582	50,153	1,774	469	17,158
福岡 Fukuoka	福岡 Fukuoka	314	113	1,178	8,500	6,670	87,528	2,045	488	66,888
	佐賀 Saga	37	12	63	1,238	895	8,879	214	65	2,256
	長崎 Nagasaki	59	14	93	1,656	1,215	10,455	345	93	17,763
	計 Total	410	139	1,335	11,394	8,780	106,862	2,604	646	86,908
熊本 Kumamoto	熊本 Kumamoto	115	31	269	3,025	2,376	26,323	560	114	6,918
	大分 Oita	72	15	237	1,648	1,288	13,619	298	63	1,168
	宮崎 Miyazaki	81	23	217	1,989	1,540	12,418	262	52	1,259
	鹿児島 Kagoshima	125	37	248	3,108	2,363	21,226	377	94	6,462
	計 Total	393	106	971	9,770	7,567	73,586	1,497	323	15,807
沖縄 Okinawa	沖縄 Okinawa	176	59	672	2,952	2,455	35,963	266	69	4,621
	全国計 Grand Total	7,560	2,218	29,057	222,776	178,439	3,024,491	78,674	16,601	1,328,162

(注) この表は、「(1)所得種類別内訳」を都道府県別に示したものである。

Note: This table shows "(1) Breakdown by income type" by prefecture.

山林所得 Timber income			退職所得 Retirement income			(別掲) 損失額のある者 (Separate tabulation) Taxpayers with losses		所得種類 Income type		
人員 Number of taxpayers	主たるもの Main	所得金額 Amount of income	人員 Number of taxpayers	主たるもの Main	所得金額 Amount of income	人員 Number of taxpayers	損失額 Amount of losses			
人 Person	人 Person	百万円 Million yen	人 Person	人 Person	百万円 Million yen	人 Person	百万円 Million yen	国税局・都道府県 Regional Taxation Bureau / Prefecture		
422	157	573	243	84	1,637	4,980	7,445	北海道	Hokkaido	札幌 Sapporo
34	8	28	56	16	449	2,118	2,203	青森	Aomori	仙台 Sendai
87	30	135	66	24	350	4,208	3,537	岩手	Iwate	
34	6	42	104	33	639	4,973	10,603	宮城	Miyagi	
41	9	63	36	14	168	2,157	1,491	秋田	Akita	
16	6	18	46	23	246	2,725	2,160	山形	Yamagata	
31	10	54	114	47	946	5,112	6,067	福島	Fukushima	
243	69	340	422	157	2,798	21,293	26,060	計	Total	
27	7	49	135	41	859	6,899	8,690	茨城	Ibaraki	関東信越 Kanto Shinetsu
62	12	92	96	33	1,049	4,251	5,296	栃木	Tochigi	
13	1	19	80	36	728	4,391	4,805	群馬	Gunma	
14	4	23	334	115	2,391	14,691	22,891	埼玉	Saitama	
9	2	8	94	31	656	4,740	5,401	新潟	Niigata	
7	1	3	105	42	603	8,035	5,999	長野	Nagano	
132	27	193	844	298	6,286	43,007	53,081	計	Total	
17	2	18	370	122	3,651	9,784	17,001	千葉	Chiba	東京 Tokyo
69	15	120	1,264	355	13,869	26,522	82,652	東京	Tokyo	
21	1	17	605	154	4,043	14,952	29,179	神奈川	Kanagawa	
9	1	13	34	11	144	2,325	2,264	山梨	Yamanashi	
116	19	169	2,273	642	21,706	53,583	131,096	計	Total	
10	3	10	75	35	376	2,979	2,963	富山	Toyama	金沢 Kanazawa
20	5	27	55	21	413	3,032	3,027	石川	Ishikawa	
7	3	10	47	29	480	2,830	2,344	福井	Fukui	
37	11	47	177	85	1,270	8,841	8,334	計	Total	
67	22	91	98	50	718	6,660	5,847	岐阜	Gifu	名古屋 Nagoya
109	35	160	224	98	1,642	10,203	12,744	静岡	Shizuoka	
52	9	84	452	168	3,437	17,515	43,717	愛知	Aichi	
53	19	93	97	62	967	4,443	4,727	三重	Mie	
281	85	428	871	378	6,764	38,821	67,035	計	Total	
4	1	5	84	35	461	3,442	3,080	滋賀	Shiga	大阪 Osaka
25	6	49	156	48	1,086	5,319	8,546	京都	Kyoto	
18	3	41	458	182	4,254	10,784	27,755	大阪	Osaka	
33	7	65	270	99	3,044	8,662	17,886	兵庫	Hyogo	
52	11	67	76	41	1,012	2,526	4,714	奈良	Nara	
23	3	38	58	26	752	2,051	2,958	和歌山	Wakayama	
155	31	264	1,102	431	10,609	32,784	64,940	計	Total	
9	1	12	30	12	143	1,703	1,111	鳥取	Tottori	広島 Hiroshima
10	1	14	45	21	884	2,525	1,372	島根	Shimane	
18	4	12	94	46	1,257	5,367	4,514	岡山	Okayama	
31	6	24	153	58	1,446	6,740	6,383	広島	Hiroshima	
19	6	23	65	24	492	3,345	2,805	山口	Yamaguchi	
87	18	85	387	161	4,221	19,680	16,185	計	Total	
23	9	98	39	22	267	1,411	1,780	徳島	Tokushima	高松 Takamatsu
2	-	3	57	23	232	2,140	1,931	香川	Kagawa	
27	5	27	97	39	653	2,439	2,357	愛媛	Ehime	
36	11	60	45	16	401	1,223	1,520	高知	Kochi	
88	25	188	238	100	1,552	7,213	7,589	計	Total	
36	7	43	248	94	1,944	8,681	11,661	福岡	Fukuoka	福岡 Fukuoka
3	-	1	54	21	325	1,871	1,903	佐賀	Saga	
1	-	1	53	20	228	2,355	2,125	長崎	Nagasaki	
40	7	45	355	135	2,497	12,907	15,690	計	Total	
79	19	91	124	42	449	3,307	4,095	熊本	Kumamoto	熊本 Kumamoto
79	37	105	48	23	338	2,301	2,289	大分	Oita	
118	47	150	63	34	392	2,018	2,004	宮崎	Miyazaki	
14	4	27	118	58	859	2,658	2,276	鹿児島	Kagoshima	
290	107	374	353	157	2,038	10,284	10,664	計	Total	
1	1	7	126	44	896	2,100	3,078	沖縄	Okinawa	沖縄 Okinawa
1,892	557	2,714	7,391	2,672	62,274	255,493	411,196	全国計	Grand Total	

(3) 都道府県別の人員、所得金額(その7) (還付申告をした者)

Number of income earners and amount of income by prefecture (Part 7 : Filing returns for refund)

所得種類 Income type		合 計 Total				事 業 所 得 Operating income		
		人 員 Number of taxpayers	主たるもの Main	所得金額 Amount of income	還付税額 Refund	人 員 Number of taxpayers	主たるもの Main	所得金額 Amount of income
国税局・都道府県 Regional Taxation Bureau / Prefecture								
札幌 Sapporo	北海道 Hokkaido	608,016	484,546	1,116,156	27,541	41,779	33,403	61,248
仙台 Sendai	青森 Aomori	157,750	127,226	251,535	5,857	15,230	9,654	16,195
	岩手 Iwate	191,970	148,834	296,155	6,941	21,194	10,623	17,435
	宮城 Miyagi	329,948	261,654	660,560	17,957	29,090	14,904	33,117
	秋田 Akita	150,985	116,076	231,288	5,106	17,380	8,411	14,208
	山形 Yamagata	162,818	121,346	252,240	5,549	18,195	9,897	16,894
	福島 Fukushima	224,897	172,641	383,671	9,523	23,947	12,124	23,076
	計 Total		1,218,368	947,777	2,075,450	50,933	125,036	65,613
関東信越 Kanto Shinetsu	茨城 Ibaraki	371,653	297,924	759,765	18,571	25,619	15,145	31,179
	栃木 Tochigi	236,666	185,908	466,782	12,127	20,150	12,218	24,849
	群馬 Gunma	226,663	180,451	433,003	11,759	16,613	11,909	23,198
	埼玉 Saitama	891,330	718,793	2,025,205	53,365	54,327	41,489	95,212
	新潟 Niigata	311,454	235,438	531,246	12,302	25,083	14,672	29,274
	長野 Nagano	289,727	219,031	499,254	12,831	23,267	14,351	26,697
	計 Total		2,327,493	1,837,545	4,715,254	120,954	165,059	109,784
東京 Tokyo	千葉 Chiba	801,685	640,821	1,943,409	50,237	48,299	35,195	80,620
	東京 Tokyo	1,936,355	1,507,368	5,787,173	210,515	171,374	142,827	400,051
	神奈川 Kanagawa	1,259,971	999,175	3,351,262	87,387	69,489	54,491	133,979
	山梨 Yamanashi	99,675	79,915	184,893	5,071	8,355	5,852	11,965
	計 Total		4,097,686	3,227,279	11,266,737	353,210	297,517	238,365
金沢 Kanazawa	富山 Toyama	158,632	115,034	272,887	6,897	13,225	6,611	14,980
	石川 Ishikawa	147,481	112,335	271,399	7,275	11,817	7,614	15,874
	福井 Fukui	102,598	75,464	182,442	4,659	9,292	5,331	10,884
	計 Total		408,711	302,833	726,728	18,832	34,334	19,556
名古屋 Nagoya	岐阜 Gifu	276,783	212,397	515,449	13,037	19,044	12,637	26,697
	静岡 Shizuoka	477,204	364,034	927,429	23,786	33,138	23,830	50,757
	愛知 Aichi	931,772	718,289	2,072,855	54,753	53,232	39,492	97,444
	三重 Mie	243,274	190,720	488,582	11,836	14,509	9,756	21,693
	計 Total		1,929,033	1,485,440	4,004,315	103,412	119,923	85,715
大阪 Osaka	滋賀 Shiga	186,185	144,489	387,560	9,660	12,269	7,390	16,714
	京都 Kyoto	318,134	245,972	670,324	20,412	21,423	16,149	35,438
	大阪 Osaka	1,001,048	800,644	2,327,498	71,913	67,851	52,890	131,569
	兵庫 Hyogo	738,581	583,796	1,699,620	45,914	42,888	30,619	72,625
	奈良 Nara	183,161	143,314	418,058	11,294	10,153	7,406	16,810
	和歌山 Wakayama	113,579	89,593	206,859	5,627	9,524	6,665	13,003
	計 Total		2,540,688	2,007,808	5,709,919	164,822	164,108	121,119
広島 Hiroshima	鳥取 Tottori	78,101	60,407	124,191	3,096	7,087	4,131	7,355
	島根 Shimane	99,981	75,247	152,053	3,439	9,798	5,030	8,225
	岡山 Okayama	243,217	187,571	442,513	11,446	18,064	10,777	22,173
	広島 Hiroshima	365,871	282,419	698,638	17,428	25,204	16,383	35,341
	山口 Yamaguchi	193,360	149,907	331,551	7,967	13,696	8,437	16,389
計 Total		980,530	755,551	1,748,948	43,376	73,849	44,758	89,483
高松 Takamatsu	徳島 Tokushima	84,072	65,895	164,766	4,319	6,413	4,405	8,787
	香川 Kagawa	125,577	93,748	221,745	5,818	9,351	5,927	12,596
	愛媛 Ehime	143,255	111,940	259,347	6,676	12,029	8,245	15,503
	高知 Kochi	74,640	58,229	122,153	3,270	7,270	5,239	9,072
計 Total		427,544	329,812	768,010	20,083	35,063	23,816	45,959
福岡 Fukuoka	福岡 Fukuoka	567,654	451,844	1,143,099	33,747	45,781	33,699	71,559
	佐賀 Saga	114,129	88,194	183,593	4,682	11,654	6,835	12,311
	長崎 Nagasaki	151,272	121,890	256,980	6,608	13,372	9,601	16,548
	計 Total		833,055	661,928	1,583,672	45,038	70,807	50,135
熊本 Kumamoto	熊本 Kumamoto	194,184	150,855	331,714	9,357	20,270	13,648	23,539
	大分 Oita	118,108	92,815	211,321	5,660	10,881	7,106	13,159
	宮崎 Miyazaki	107,707	86,149	178,614	4,882	10,803	7,695	12,561
	鹿児島 Kagoshima	152,270	120,304	265,483	7,605	14,020	9,313	17,631
	計 Total		572,269	450,123	987,131	27,503	55,974	37,762
沖縄 Okinawa	沖縄 Okinawa	86,645	71,206	150,892	5,263	7,497	6,165	11,672
全国計 Grand Total		16,030,038	12,561,848	34,853,212	980,966	1,190,946	836,191	1,878,107

(注) この表は、「(1)所得種類別内訳」を都道府県別に示したものである。

Note : This table shows "(1) Breakdown by income type" by prefecture.

営業等所得 Business income			農業所得 Farm income			利子所得 Interest income			所得種類 Income type		
人員 Number of taxpayers	主たるもの Main	所得金額 Amount of income	人員 Number of taxpayers	主たるもの Main	所得金額 Amount of income	人員 Number of taxpayers	主たるもの Main	所得金額 Amount of income			
人 Person	人 Person	百万円 Million yen	人 Person	人 Person	百万円 Million yen	人 Person	人 Person	百万円 Million yen	国税局・都道府県 Regional Taxation Bureau /Prefecture		
33,266	26,540	49,369	8,513	6,863	11,879	173	16	32	北海道 Hokkaido	札幌 Sapporo	
8,447	6,618	12,344	6,783	3,036	3,851	24	2	3	青森 Aomori	仙台 Sendai	
9,470	6,815	13,103	11,724	3,808	4,332	35	3	7	岩手 Iwate		
15,677	11,812	27,175	13,413	3,092	5,942	70	3	6	宮城 Miyagi		
6,521	4,807	9,201	10,859	3,604	5,006	31	4	2	秋田 Akita		
7,846	5,885	10,976	10,349	4,012	5,918	39	3	7	山形 Yamagata		
10,606	8,115	16,947	13,341	4,009	6,129	38	2	5	福島 Fukushima		
58,567	44,052	89,747	66,469	21,561	31,177	237	17	30	計 Total		
16,622	12,883	28,320	8,997	2,262	2,859	64	9	28	茨城 Ibaraki	関東信越 Kanto Shinetsu	
12,575	9,785	21,132	7,575	2,433	3,716	61	7	34	栃木 Tochigi		
13,163	10,477	21,435	3,450	1,432	1,763	81	6	12	群馬 Gunma		
50,997	40,152	93,833	3,330	1,337	1,379	295	28	63	埼玉 Saitama		
14,971	11,554	24,041	10,112	3,118	5,233	86	5	9	新潟 Niigata		
15,116	11,517	23,102	8,151	2,834	3,595	107	7	21	長野 Nagano		
123,444	96,368	211,863	41,615	13,416	18,545	694	62	168	計 Total		
42,112	33,306	77,903	6,187	1,889	2,716	300	24	76	千葉 Chiba	東京 Tokyo	
170,955	142,675	399,818	419	152	233	1,674	120	597	東京 Tokyo		
68,543	54,177	133,564	946	314	415	648	46	140	神奈川 Kanagawa		
6,395	5,140	11,027	1,960	712	938	29	1	3	山梨 Yamanashi		
288,005	235,298	622,313	9,512	3,067	4,302	2,651	191	817	計 Total		
7,622	5,832	13,180	5,603	779	1,800	47	4	7	富山 Toyama		金沢 Kanazawa
9,003	7,056	14,953	2,814	558	922	52	4	10	石川 Ishikawa		
6,121	4,752	9,836	3,171	579	1,048	46	1	7	福井 Fukui		
22,746	17,640	37,968	11,588	1,916	3,770	145	9	24	計 Total		
15,174	11,741	25,469	3,870	896	1,228	87	5	23	岐阜 Gifu	名古屋 Nagoya	
27,229	20,997	47,451	5,909	2,833	3,306	182	14	50	静岡 Shizuoka		
48,394	37,918	95,295	4,838	1,574	2,149	344	22	83	愛知 Aichi		
11,995	9,157	20,900	2,514	599	793	75	7	23	三重 Mie		
102,792	79,813	189,115	17,131	5,902	7,476	688	48	180	計 Total		
9,006	6,892	15,758	3,263	498	955	63	1	16	滋賀 Shiga	大阪 Osaka	
20,159	15,786	34,952	1,264	363	486	138	12	38	京都 Kyoto		
67,192	52,648	131,256	659	242	313	298	38	135	大阪 Osaka		
38,537	29,764	71,303	4,351	855	1,322	269	25	88	兵庫 Hyogo		
9,362	7,107	16,472	791	299	337	66	9	14	奈良 Nara		
7,234	5,540	11,635	2,290	1,125	1,367	22	2	5	和歌山 Wakayama		
151,490	117,737	281,377	12,618	3,382	4,781	856	87	296	計 Total		
4,103	3,168	6,327	2,984	963	1,027	21	-	2	鳥取 Tottori	広島 Hiroshima	
5,308	3,841	7,067	4,490	1,189	1,158	29	-	5	島根 Shimane		
12,423	9,347	20,606	5,641	1,430	1,567	79	5	16	岡山 Okayama		
20,379	15,172	34,100	4,825	1,211	1,240	120	11	23	広島 Hiroshima		
10,137	7,472	15,384	3,559	965	1,005	58	2	5	山口 Yamaguchi		
52,350	39,000	83,484	21,499	5,758	5,999	307	18	50	計 Total		
4,875	3,811	8,063	1,538	594	724	12	-	3	徳島 Tokushima		高松 Takamatsu
6,646	5,128	11,663	2,705	799	934	51	2	5	香川 Kagawa		
8,607	6,797	13,875	3,422	1,448	1,628	25	-	7	愛媛 Ehime		
5,071	4,014	7,949	2,199	1,225	1,123	18	1	4	高知 Kochi		
25,199	19,750	41,550	9,864	4,066	4,409	106	3	19	計 Total		
38,532	31,345	68,538	7,249	2,354	3,021	134	7	23	福岡 Fukuoka	福岡 Fukuoka	
6,481	5,043	9,817	5,173	1,792	2,493	13	-	2	佐賀 Saga		
10,004	7,877	14,981	3,368	1,724	1,567	33	4	13	長崎 Nagasaki		
55,017	44,265	93,336	15,790	5,870	7,082	180	11	38	計 Total		
12,747	10,031	19,283	7,523	3,617	4,256	52	2	6	熊本 Kumamoto	熊本 Kumamoto	
7,495	5,922	12,007	3,386	1,184	1,152	28	3	5	大分 Oita		
7,386	5,979	10,967	3,417	1,716	1,594	26	1	2	宮崎 Miyazaki		
10,315	7,989	16,178	3,705	1,324	1,453	38	-	10	鹿児島 Kagoshima		
37,943	29,921	58,435	18,031	7,841	8,456	144	6	23	計 Total		
7,001	5,964	11,520	496	201	153	24	2	6	沖縄 Okinawa	沖縄 Okinawa	
957,820	756,348	1,770,078	233,126	79,843	108,029	6,205	470	1,684	全国計 Grand Total		

総合譲渡所得 Comprehensive capital gains			一時所得 Occasional income			雑所得 Miscellaneous income			所得種類 Income type 国税局・都道府県 Regional Taxation Bureau /Prefecture	
人員 Number of taxpayers	主たるもの Main	所得金額 Amount of income	人員 Number of taxpayers	主たるもの Main	所得金額 Amount of income	人員 Number of taxpayers	主たるもの Main	所得金額 Amount of income		
									人 Person	人 Person
771	219	579	1,833	391	1,208	226,037	184,206	255,197	北海道 Hokkaido	札幌 Sapporo
58	15	43	561	107	317	50,929	41,656	50,340	青森 Aomori 岩手 Iwate 宮城 Miyagi 秋田 Akita 山形 Yamagata 福島 Fukushima 計 Total	仙台 Sendai
130	15	71	709	125	359	63,206	50,125	57,715		
164	32	144	912	172	662	107,554	86,543	124,981		
63	11	33	553	97	294	49,668	40,499	48,854		
93	11	50	702	159	413	55,125	43,402	52,232		
105	21	105	1,473	398	947	78,556	62,887	80,089		
613	105	446	4,910	1,058	2,992	405,038	325,112	414,212		
159	23	539	1,044	203	705	142,525	118,703	182,214	茨城 Ibaraki 栃木 Tochigi 群馬 Gunma 埼玉 Saitama 新潟 Niigata 長野 Nagano 計 Total	関東信越 Kanto Shinetsu
131	29	227	799	156	612	83,518	67,623	94,667		
97	18	121	689	137	490	82,196	66,893	92,743		
403	73	804	3,103	681	2,267	326,649	267,477	429,054		
208	28	115	1,086	254	822	108,306	86,902	110,099		
163	33	150	1,088	243	779	110,076	88,055	118,223		
1,161	204	1,956	7,809	1,674	5,675	853,270	695,653	1,027,001		
454	75	3,573	2,884	591	2,377	296,331	243,343	420,873	千葉 Chiba 東京 Tokyo 神奈川 Kanagawa 山梨 Yamanashi 計 Total	東京 Tokyo
1,514	269	5,075	6,944	1,425	6,169	563,491	419,777	722,799		
827	139	1,875	4,782	938	3,782	461,005	379,082	691,403		
53	7	45	313	54	185	36,271	29,209	38,815		
2,848	490	10,568	14,923	3,008	12,513	1,357,098	1,071,411	1,873,890		
97	27	139	571	114	372	61,962	49,522	67,826		
66	12	76	540	104	362	55,969	44,334	59,928	富山 Toyama 石川 Ishikawa 福井 Fukui 計 Total	金沢 Kanazawa
60	13	35	415	102	295	37,513	29,353	39,003		
223	52	251	1,526	320	1,028	155,444	123,209	166,757		
159	23	223	906	190	572	100,542	80,908	111,960		
300	53	234	1,930	407	1,366	175,624	141,088	207,714	岐阜 Gifu 静岡 Shizuoka 愛知 Aichi 三重 Mie 計 Total	名古屋 Nagoya
719	128	727	3,836	746	2,645	339,973	276,369	432,508		
132	21	94	987	200	616	98,958	82,600	127,330		
1,310	225	1,278	7,659	1,543	5,199	715,097	580,965	879,512		
110	17	87	721	139	531	73,745	60,415	92,784	滋賀 Shiga 京都 Kyoto 大阪 Osaka 兵庫 Hyogo 奈良 Nara 和歌山 Wakayama 計 Total	大阪 Osaka
206	40	460	1,589	304	1,050	122,644	98,341	148,701		
568	123	2,845	3,789	808	2,924	366,422	300,803	472,417		
411	87	599	2,831	555	2,027	294,702	244,487	392,476		
97	19	170	775	155	555	75,662	63,360	110,828		
51	16	55	468	101	317	48,132	40,422	55,596		
1,443	302	4,217	10,173	2,062	7,405	981,307	807,828	1,272,802		
41	9	13	340	69	214	31,671	25,741	32,159	鳥取 Tottori 島根 Shimane 岡山 Okayama 広島 Hiroshima 山口 Yamaguchi 計 Total	広島 Hiroshima
77	7	30	387	70	201	40,358	32,424	40,319		
132	23	79	879	176	559	100,363	81,979	109,873		
177	28	602	1,255	243	799	151,293	124,430	179,725		
102	20	59	714	137	428	89,119	75,295	109,070		
529	87	782	3,575	695	2,201	412,804	339,869	471,147		
35	8	27	322	73	196	33,093	27,704	39,255	徳島 Tokushima 香川 Kagawa 愛媛 Ehime 高知 Kochi 計 Total	高松 Takamatsu
54	10	41	387	74	245	50,826	41,292	57,558		
47	8	26	414	82	227	60,488	50,420	70,792		
42	4	17	231	45	139	32,416	26,936	34,982		
178	30	111	1,354	274	807	176,823	146,352	202,587		
303	47	276	1,705	297	1,011	227,008	187,356	276,348	福岡 Fukuoka 佐賀 Saga 長崎 Nagasaki 計 Total	福岡 Fukuoka
75	21	50	337	58	177	42,420	33,775	42,355		
41	12	26	490	80	263	63,908	53,106	71,246		
419	80	352	2,532	435	1,450	333,336	274,237	389,948		
127	21	107	687	165	553	73,118	59,487	79,149	熊本 Kumamoto 大分 Oita 宮崎 Miyazaki 鹿児島 Kagoshima 計 Total	熊本 Kumamoto
52	14	43	437	76	264	50,409	41,639	60,003		
211	48	74	374	109	337	42,989	35,532	46,037		
125	21	103	631	148	386	61,898	50,880	68,180		
515	104	327	2,129	498	1,539	228,414	187,538	253,369		
29	6	15	205	46	108	30,068	24,837	29,239	沖縄 Okinawa	沖縄 Okinawa
10,039	1,904	20,881	58,628	12,004	42,126	5,874,736	4,761,217	7,235,662	全国計 Grand Total	

(3) 都道府県別の人員、所得金額 (その9) (還付申告をした者)

Number of income earners and amount of income by prefecture (Part 9: Filing returns for refund)

所得種類 Income type		分離短期譲渡所得 Short-term separate capital gains			分離長期譲渡所得 Long-term separate capital gains			株式等の譲渡所得 Capital gains of stocks, etc.		
		人員 Number of taxpayers	主たるもの Main	所得金額 Amount of income	人員 Number of taxpayers	主たるもの Main	所得金額 Amount of income	人員 Number of taxpayers	主たるもの Main	所得金額 Amount of income
国税局・都道府県 Regional Taxation Bureau / Prefecture										
札幌 Sapporo	北海道 Hokkaido	47	14	37	347	103	378	2,574	438	1,992
仙台 Sendai	青森 Aomori	13	1	9	94	25	54	412	82	225
	岩手 Iwate	14	3	24	151	47	194	534	98	486
	宮城 Miyagi	40	13	84	406	172	1,348	1,464	182	970
	秋田 Akita	6	-	3	62	21	57	424	57	189
	山形 Yamagata	5	1	1	91	23	69	564	101	317
	福島 Fukushima	18	2	12	199	63	337	1,045	192	674
	計 Total	96	20	133	1,003	351	2,058	4,443	712	2,861
関東信越 Kanto Shinetsu	茨城 Ibaraki	20	-	8	133	34	111	2,637	403	2,081
	栃木 Tochigi	13	2	13	92	24	138	1,663	263	1,313
	群馬 Gunma	11	2	9	103	27	138	1,700	291	1,309
	埼玉 Saitama	47	3	79	283	60	510	8,981	1,397	6,824
	新潟 Niigata	13	-	3	173	25	124	1,647	259	1,173
	長野 Nagano	13	1	3	143	38	165	1,628	297	1,386
		計 Total	117	8	114	927	208	1,187	18,256	2,910
東京 Tokyo	千葉 Chiba	62	7	41	355	55	437	8,689	1,309	6,480
	東京 Tokyo	170	12	190	1,092	209	4,939	25,544	3,832	29,845
	神奈川 Kanagawa	77	4	135	508	70	1,251	15,313	2,273	11,030
	山梨 Yamanashi	3	2	0	44	5	39	603	110	456
	計 Total	312	25	366	1,999	339	6,666	50,149	7,524	47,811
金沢 Kanazawa	富山 Toyama	6	2	6	79	20	82	1,352	203	1,044
	石川 Ishikawa	8	1	11	94	17	118	1,251	191	904
	福井 Fukui	7	1	5	48	12	37	885	115	645
	計 Total	21	4	22	221	49	237	3,488	509	2,593
名古屋 Nagoya	岐阜 Gifu	12	1	4	155	44	130	2,235	343	1,621
	静岡 Shizuoka	17	2	9	221	58	322	3,835	644	3,343
	愛知 Aichi	46	5	32	349	64	656	10,827	1,761	8,709
	三重 Mie	16	3	44	133	27	133	2,114	322	1,235
	計 Total	91	11	90	858	193	1,241	19,011	3,070	14,908
大阪 Osaka	滋賀 Shiga	6	1	2	71	15	93	1,546	224	1,324
	京都 Kyoto	11	2	5	147	35	567	3,209	554	2,661
	大阪 Osaka	72	7	40	332	64	541	11,251	1,848	9,207
	兵庫 Hyogo	40	3	14	301	69	525	7,955	1,263	7,055
	奈良 Nara	9	1	8	53	10	58	2,351	383	2,962
	和歌山 Wakayama	6	2	8	65	23	123	949	158	677
	計 Total	144	16	77	969	216	1,906	27,261	4,430	23,887
広島 Hiroshima	鳥取 Totтори	6	2	2	42	12	32	388	51	203
	島根 Shimane	4	-	0	51	7	77	411	63	218
	岡山 Okayama	12	-	3	120	20	77	2,008	340	2,136
	広島 Hiroshima	20	2	10	143	29	198	2,739	446	1,795
	山口 Yamaguchi	12	2	34	71	17	59	1,178	183	662
	計 Total	54	6	50	427	85	444	6,724	1,083	5,015
高松 Takamatsu	徳島 Tokushima	6	-	3	34	4	46	832	149	1,141
	香川 Kagawa	7	2	7	60	16	26	1,167	187	752
	愛媛 Ehime	7	-	3	68	16	64	1,029	179	1,461
	高知 Kochi	1	1	0	52	12	28	430	87	420
	計 Total	21	3	13	214	48	164	3,458	602	3,775
福岡 Fukuoka	福岡 Fukuoka	38	2	19	295	65	395	3,863	633	2,652
	佐賀 Saga	2	-	0	70	20	83	429	71	538
	長崎 Nagasaki	2	-	2	64	18	67	610	92	318
	計 Total	42	2	20	429	103	545	4,902	796	3,508
熊本 Kumamoto	熊本 Kumamoto	18	3	16	128	34	85	946	138	592
	大分 Oita	12	1	6	72	17	98	502	74	380
	宮崎 Miyazaki	12	3	6	81	20	90	425	66	411
	鹿児島 Kagoshima	7	2	3	118	27	109	580	117	381
	計 Total	49	9	31	399	98	383	2,453	395	1,762
沖縄 Okinawa	沖縄 Okinawa	12	4	14	41	14	94	384	81	273
全国計 Grand Total		1,006	122	968	7,834	1,807	15,303	143,103	22,550	122,471

(注) この表は、「(1)所得種類別内訳」を都道府県別に示したものである。

Note: This table shows "Breakdown by income type" by prefecture.

山林所得 Timber income			退職所得 Retirement income			(別掲) 損失額のある者 (Separate tabulation) Taxpayers with losses		所得種類 Income type		
人員 Number of taxpayers	主たるもの Main	所得金額 Amount of income	人員 Number of taxpayers	主たるもの Main	所得金額 Amount of income	人員 Number of taxpayers	損失額 Amount of losses	国税局・都道府県 Regional Taxation Bureau /Prefecture		
								人 Person	百万円 Million yen	人 Person
104	19	46	1,972	1,463	6,387	24,320	31,194	北海道	Hokkaido	札幌 Sapporo
16	4	9	829	623	2,342	9,790	8,631	青森	Aomori	仙台 Sendai
46	11	33	723	523	1,996	19,554	19,554	岩手	Iwate	
12	2	7	1,105	751	3,507	17,888	144,306	宮城	Miyagi	
19	6	7	567	455	1,603	11,834	7,089	秋田	Akita	
4	2	2	536	396	1,509	11,807	7,280	山形	Yamagata	
14	5	5	878	636	2,656	18,728	32,616	福島	Fukushima	
111	30	63	4,638	3,384	13,613	89,601	232,656	計	Total	
13	5	10	1,200	887	4,277	27,562	31,005	茨城	Ibaraki	関東信越 Kanto Shinetsu
26	6	11	653	476	2,093	16,699	17,345	栃木	Tochigi	
3	1	1	795	606	2,744	13,159	13,728	群馬	Gunma	
2	-	0	2,159	1,437	8,588	40,190	57,182	埼玉	Saitama	
6	3	2	881	641	2,670	20,299	17,506	新潟	Niigata	
2	-	0	723	519	2,260	32,492	24,345	長野	Nagano	
52	15	25	6,411	4,566	22,633	150,401	161,111	計	Total	
3	-	2	2,223	1,463	8,915	40,713	57,533	千葉	Chiba	東京 Tokyo
20	4	7	4,465	2,380	24,331	114,519	225,033	東京	Tokyo	
7	-	1	3,227	1,981	14,726	55,170	90,874	神奈川	Kanagawa	
4	-	1	285	207	1,040	7,617	6,884	山梨	Yamanashi	
34	4	11	10,200	6,031	49,013	218,019	380,325	計	Total	
3	1	1	429	324	1,448	11,425	9,861	富山	Toyama	金沢 Kanazawa
5	-	2	464	355	1,620	9,499	9,418	石川	Ishikawa	
4	1	3	377	278	1,460	9,344	7,280	福井	Fukui	
12	2	6	1,270	957	4,528	30,268	26,559	計	Total	
28	7	10	597	429	2,081	19,255	17,413	岐阜	Gifu	名古屋 Nagoya
53	23	28	1,059	766	3,687	27,797	32,139	静岡	Shizuoka	
25	2	8	1,665	1,152	7,207	41,876	65,127	愛知	Aichi	
15	6	6	863	713	3,496	16,651	17,378	三重	Mie	
121	38	52	4,184	3,060	16,471	105,579	132,057	計	Total	
2	-	0	532	330	1,901	14,041	13,185	滋賀	Shiga	大阪 Osaka
14	2	10	879	661	3,302	18,627	27,276	京都	Kyoto	
8	-	6	2,379	1,685	9,463	43,158	88,305	大阪	Osaka	
7	-	3	1,945	1,410	8,819	41,880	62,495	兵庫	Hyogo	
13	3	5	683	503	3,376	9,798	18,068	奈良	Nara	
8	2	3	581	486	2,057	7,518	10,283	和歌山	Wakayama	
52	7	27	6,999	5,075	28,918	135,022	219,613	計	Total	
6	2	3	250	199	822	9,610	5,446	鳥取	Tottori	広島 Hiroshima
4	-	1	395	336	1,378	11,763	5,752	島根	Shimane	
17	5	6	709	579	2,946	23,213	16,738	岡山	Okayama	
8	3	3	924	680	4,224	25,788	22,581	広島	Hiroshima	
3	1	2	618	430	1,980	15,423	10,710	山口	Yamaguchi	
38	11	15	2,896	2,224	11,350	85,797	61,228	計	Total	
11	4	11	527	436	2,145	6,155	6,465	徳島	Tokushima	高松 Takamatsu
-	-	-	518	395	1,635	9,831	7,975	香川	Kagawa	
25	11	12	631	480	1,921	9,145	8,862	愛媛	Ehime	
12	1	5	549	463	1,759	4,902	4,796	高知	Kochi	
48	16	28	2,225	1,774	7,461	30,033	28,098	計	Total	
18	-	10	1,531	1,147	5,789	34,340	37,915	福岡	Fukuoka	福岡 Fukuoka
1	-	0	431	325	1,331	8,826	6,571	佐賀	Saga	
1	-	0	474	370	1,555	10,406	8,025	長崎	Nagasaki	
20	-	10	2,436	1,842	8,675	53,572	52,510	計	Total	
26	7	15	1,000	718	3,045	14,805	12,238	熊本	Kumamoto	熊本 Kumamoto
20	4	11	488	399	1,976	9,918	7,310	大分	Oita	
36	12	16	549	449	1,742	8,464	7,721	宮崎	Miyazaki	
6	-	0	812	622	2,410	12,697	10,287	鹿児島	Kagoshima	
88	23	42	2,849	2,188	9,173	45,884	37,556	計	Total	
-	-	-	864	744	2,637	5,348	6,860	沖縄	Okinawa	沖縄 Okinawa
680	165	325	46,944	33,308	180,859	973,844	1,369,768	全国計	Grand Total	

(4) 所得種類別（業種別）人員、所得金額（合計）（その1の1）

Number of income earners and amount of income by income type (business type) (Total) <1-1>

区分 Type		人員		所得金額 Amount of income	所得階級別人員数 Number of Persons by income rank							
		Number of taxpayers	主たるもの Main		70万円以下 Less than 0.7 million yen		100万円以下 Less than 1 million yen		150万円以下 Less than 1.5 million yen			
					人 Person	人 Person	人 Person	人 Person	人 Person	人 Person		
事業所得 Operating income		4,597,312	3,804,981	9,056,260	1,351,708	1,264,885	413,737	354,692	590,078	479,262		
農業 Agriculture, Forestry and Fishing	農水産業 Agriculture	746,569	374,939	868,892	156,257	124,878	58,112	32,691	96,806	44,070		
	林業 Forestry	3,427	2,943	7,068	722	658	297	246	495	406		
	漁業、水産養殖業 Fishery, Aquaculture	61,878	52,445	133,051	18,490	17,387	5,520	4,735	7,893	6,051		
	計 Total	811,874	430,327	1,009,011	175,469	142,923	63,929	37,672	105,194	50,527		
	鉱業 Mining	業 Mining	203	179	474	52	49	15	15	15	13	
		建設業 Construction	総合工事業 General construction	133,954	125,225	278,728	25,843	24,793	10,960	10,247	19,008	17,665
			職別工事業 Construction by type	424,992	408,408	912,582	67,910	65,455	34,419	32,950	61,873	59,227
	設備工事業 Equipment work		121,405	115,338	286,517	18,586	17,790	8,423	7,916	15,474	14,501	
	計 Total	680,351	648,971	1,477,826	112,339	108,038	53,802	51,113	96,355	91,393		
	製造業 Manufacturing	食料品製造卸売業 Foodstuffs wholesaling manufacturer	11,666	10,288	17,617	4,815	4,547	1,059	926	1,374	1,180	
		繊維工業 Textile	6,740	6,064	8,008	2,987	2,823	767	671	883	768	
		製材、木製品、建材製造卸売業 Lumber, wood products, building materials wholesaling manufacturer	16,300	15,017	24,298	5,858	5,577	1,621	1,482	2,246	2,014	
		鉄鋼、非鉄金属、金属製品製造卸売業 Iron and steel, non-ferrous metals, metal products wholesaling manufacturer	9,003	8,293	18,603	2,432	2,309	781	691	1,113	1,004	
		機械器具製造卸売業 General machinery wholesaling manufacturer	7,210	6,528	16,137	1,738	1,655	519	455	850	734	
		印刷業 Printing	7,356	6,641	8,276	3,430	3,240	780	669	934	801	
雑貨、一般用具類製造卸売業 General merchandise, general tool wholesaling manufacturer		5,509	5,067	6,198	2,647	2,515	634	575	708	633		
その他の製造卸売業 Other wholesaling manufacturer		7,979	7,218	14,539	2,559	2,417	723	651	1,052	917		
食品受託加工業 Processing on food commission		2,140	1,605	3,214	610	538	169	129	310	237		
繊維受託加工業 Processing on textile commission		20,097	18,186	19,424	9,712	9,167	2,798	2,505	2,910	2,527		
金属受託加工業 Processing on metal commission		32,065	29,868	64,466	7,754	7,356	3,026	2,774	4,459	4,040		
機械部品受託加工業 Processing on machine parts commission		18,901	17,356	38,955	4,751	4,425	1,709	1,532	2,450	2,150		
印刷関連受託加工業 Printing or other related business commission		3,606	3,240	5,263	1,316	1,254	352	307	471	407		
その他の受託加工業 Processing on others commission		22,402	20,538	36,712	7,078	6,748	2,574	2,332	3,261	2,930		
計 Total		170,974	155,909	281,709	57,687	54,571	17,512	15,699	23,021	20,342		
卸売業 Wholesale	飲食料品卸売業 Foodstuffs and beverages	12,551	11,181	19,656	5,102	4,850	1,117	951	1,472	1,245		
	繊維、身まわり品卸売業 Textiles, clothing, and accessories	5,891	5,153	7,716	2,751	2,593	532	437	666	510		
	木材、家具、建材卸売業 Lumber, furniture, building materials	15,996	14,435	27,558	5,002	4,719	1,416	1,241	2,189	1,912		
	機械器具類卸売業 Machinery and appliances	8,865	7,805	15,961	2,910	2,712	775	662	1,135	954		
	雑貨類、一般用具類卸売業 General merchandise and general tools	8,952	7,968	13,178	4,167	3,928	864	734	1,069	901		
	その他の卸売業 Others	15,975	14,183	31,104	5,023	4,795	1,439	1,275	2,135	1,800		
計 Total	68,230	60,725	115,173	24,955	23,597	6,143	5,300	8,666	7,322			
小売業 Retail	各種商品小売業 General merchandise	1,839	1,565	1,791	937	879	171	142	193	142		
	飲食料品小売業 Foodstuffs and beverages	112,270	98,680	125,470	55,733	52,623	10,272	8,719	12,126	9,943		
	繊維、衣服、身まわり品小売業 Textiles, clothing, and accessories	36,758	33,001	32,258	21,251	20,224	3,328	2,824	3,866	3,169		
	家具小売業 Furniture	2,484	2,262	2,913	1,244	1,198	210	179	276	233		
	雑貨類、日用品類小売業 General merchandise, articles for daily use	78,468	70,149	115,219	38,549	36,624	6,874	5,919	7,999	6,765		
	機械器具小売業 General machinery	47,577	43,529	61,919	19,980	19,067	4,810	4,303	6,237	5,532		
	その他の小売業 Others	70,044	57,414	77,834	31,970	29,832	6,244	5,023	8,072	6,153		
	食料品製造小売業 Groceries manufacturing	29,237	27,193	34,398	13,905	13,424	2,972	2,719	3,572	3,218		
	衣服、繊維製身まわり品製造小売業 Clothing, textiles and accessories manufacturing	2,851	2,588	2,454	1,651	1,576	291	252	332	274		
	家具、建具製造小売業 Furniture, building materials manufacturing	19,585	18,287	28,318	7,105	6,808	2,056	1,886	2,856	2,634		
	日用品類製造小売業 Articles for daily use manufacturing	4,157	3,794	4,206	2,082	1,995	455	414	524	461		
計 Total	410,836	363,441	494,626	196,621	186,353	38,218	32,853	46,739	39,105			
情報通信業 Information and Communications	情報サービス業 Information service	7,136	6,199	15,998	1,681	1,627	428	386	680	586		
	新聞、出版業 Newspaper, publishing	979	852	1,786	342	321	87	80	113	96		
	計 Total	8,115	7,051	17,783	2,023	1,948	515	466	793	682		
運輸業 Transport	道路運送業 Road, transport	126,589	114,542	194,974	28,696	26,721	13,926	12,529	21,842	19,359		
	水運業 Transport by water	1,035	878	3,536	205	195	61	54	104	90		
	計 Total	127,624	115,420	198,511	28,901	26,916	13,987	12,583	21,946	19,449		

(注) この表は、「(1)所得種類別内訳」について、所得(総所得金額等)階級別、業種別の内訳を示したものである。

Note: This table indicates the breakdown by income rank and industry type with regard to "1) Breakdown by income type".

所得階級別人員数 Number of Persons by income rank										区分 Type	
200万円以下 Less than 2 million yen		250万円以下 Less than 2.5 million yen		300万円以下 Less than 3 million yen		400万円以下 Less than 4 million yen		500万円以下 Less than 5 million yen			
主たるもの Main		主たるもの Main		主たるもの Main		主たるもの Main		主たるもの Main			
人 Person	人 Person	人 Person	人 Person	人 Person	人 Person	人 Person	人 Person	人 Person	人 Person	事業所得 Operating income	
483,235	376,449	382,121	294,910	294,000	229,191	386,175	297,718	224,403	165,208	事業所得 Operating income	
87,257	34,252	71,098	27,107	53,582	21,609	74,693	30,994	49,775	19,834	農業 Agriculture	農水産業 Agriculture, Forestry and Fishing
437	365	341	270	283	241	334	295	172	153	林業 Forestry	
6,380	4,635	4,734	3,452	3,695	2,864	4,532	3,706	2,895	2,490	漁業、水産養殖業 Fishery, Aquaculture	
94,074	39,252	76,173	30,829	57,560	24,714	79,559	34,995	52,842	22,477	計 Total	
24	21	17	15	14	11	18	17	16	13	鉱業 Mining	
17,743	16,470	15,052	14,006	11,986	11,241	15,032	14,143	7,930	7,395	総合工事業 General construction	建設業 Construction
60,285	57,750	52,736	50,704	42,619	41,219	53,028	51,383	25,602	24,692	職別工事業 Construction by type	
15,224	14,339	14,090	13,336	12,310	11,764	16,967	16,266	9,358	9,012	設備工事業 Equipment work	
93,252	88,559	81,878	78,046	66,915	64,224	85,027	81,792	42,890	41,099	計 Total	
1,024	857	724	607	561	476	695	576	459	370	食料品製造卸売業 Foodstuffs wholesaling manufacturer	製造業 Manufacturing
625	528	421	366	272	237	354	308	168	143	繊維工業 Textile	
1,790	1,625	1,313	1,184	910	839	1,121	1,016	609	567	製材、木製品、 建材製造卸売業 Lumber, wood products, building materials wholesaling manufacturer	
958	848	805	739	635	587	897	840	512	475	鉄鋼、非鉄金属、 金属製品製造卸売業 Iron and steel, non-ferrous metals, metal products wholesaling manufacturer	
816	703	682	597	517	467	754	695	481	436	機械器具製造卸売業 General machinery wholesaling manufacturer	
652	567	445	393	308	269	381	338	194	170	印刷業 Printing	
454	394	308	282	199	175	239	216	108	99	雑貨、一般用具類 製造卸売業 General merchandise, general tool wholesaling manufacturer	
805	713	642	562	491	439	653	592	384	340	その他の製造卸売業 Other wholesaling manufacturer	
221	150	188	146	141	96	179	120	107	67	食品受託加工業 Processing on food commission	
1,680	1,439	972	829	604	528	673	582	301	260	繊維受託加工業 Processing on textile commission	
3,741	3,423	2,978	2,794	2,443	2,276	3,169	2,997	1,774	1,690	金属受託加工業 Processing on metal commission	
2,182	1,970	1,644	1,505	1,309	1,236	1,904	1,790	1,134	1,070	機械部品受託加工業 Processing on machine parts commission	
403	333	283	252	194	163	259	238	124	112	印刷関連受託加工業 Printing or other related business commission	
2,452	2,170	1,715	1,514	1,349	1,224	1,643	1,515	950	878	その他の受託加工業 Processing on others commission	
17,803	15,720	13,120	11,770	9,933	9,012	12,921	11,823	7,305	6,677	計 Total	
1,135	962	847	726	559	486	816	706	488	413	飲食料品卸売業 Foodstuffs and beverages	卸売業 Wholesale
509	398	345	281	266	226	315	278	199	177	繊維、身まわり品卸売業 Textiles, clothing, and accessories	
1,762	1,568	1,297	1,166	1,037	938	1,344	1,230	723	640	木材、家具、建材卸売業 Lumber, furniture, building materials	
892	725	675	578	517	457	752	675	412	361	機械器具類卸売業 Machinery and appliances	
733	609	528	445	368	314	460	392	256	217	雑貨類、一般用具類卸売業 General merchandise and general tools	
1,544	1,315	1,175	1,005	897	776	1,334	1,161	709	626	その他の卸売業 Others	
6,575	5,577	4,867	4,201	3,644	3,197	5,021	4,442	2,787	2,434	計 Total	
140	107	107	84	78	57	99	78	45	30	各種商品小売業 General merchandise	小売業 Retail
8,570	6,896	6,223	4,994	4,366	3,548	5,860	4,843	3,310	2,723	飲食料品小売業 Foodstuffs and beverages	
2,373	1,934	1,622	1,329	1,084	906	1,342	1,109	754	632	繊維、衣服、 身まわり品小売業 Textiles, clothing, and accessories	
183	166	143	122	97	84	124	110	77	65	家具小売業 Furniture	
5,511	4,532	3,984	3,266	2,908	2,465	3,997	3,323	2,432	2,031	雑貨類、日用品類小売業 General merchandise, articles for daily use	
4,479	3,947	3,192	2,857	2,304	2,059	2,901	2,606	1,485	1,321	機械器具小売業 General machinery	
5,795	4,105	4,287	3,076	3,130	2,237	3,976	2,833	2,252	1,553	その他の小売業 Others	
2,424	2,166	1,703	1,526	1,222	1,109	1,537	1,398	809	717	食料品製造小売業 Groceries manufacturing	
173	152	112	90	77	64	101	87	47	39	衣服、繊維製身ま わり品製造小売業 Clothing, textiles and accessories manufacturing	
2,025	1,864	1,521	1,426	1,130	1,059	1,353	1,255	655	600	家具、建具製造小売業 Furniture, building materials manufacturing	
382	330	212	175	137	119	157	132	90	75	日用品類製造小売業 Articles for daily use manufacturing	
532	452	402	338	300	261	360	316	202	177	その他の製造小売業 Other manufacturing	
32,587	26,651	23,508	19,283	16,833	13,968	21,807	18,090	12,158	9,963	計 Total	
650	538	610	513	539	446	941	776	666	558	情報サービス業 Information service	情報通信業 Information and Communications
88	73	85	66	58	47	60	51	46	41	新聞、出版業 Newspaper, publishing	
738	611	695	579	597	493	1,001	827	712	599	計 Total	
18,376	16,389	14,296	12,960	10,328	9,467	11,281	10,400	4,474	4,090	道路運送業 Road, transport	運輸業 Transport
83	70	80	64	70	52	112	87	86	75	水運業 Transport by water	
18,459	16,459	14,376	13,024	10,398	9,519	11,393	10,487	4,560	4,165	計 Total	

(4) 所得種類別（業種別）人員、所得金額（合計）（その1の2）

Number of income earners and amount of income by income type (business type) (Total) <1-2>

区分 Type	人員 Number of taxpayers		所得金額 Amount of income 百万円 Million yen	所得階級別人員数 Number of Persons by income rank						
	主たるもの Main	Person		70万円以下 Less than 0.7 million yen		100万円以下 Less than 1 million yen		150万円以下 Less than 1.5 million yen		
				Person	Person	Person	Person	Person	Person	
										主たるもの Main
Finance and Insurance 金融保険業	金融代理業	1,962	1,589	3,784	646	608	144	121	230	188
	保険代理業	28,788	22,380	45,730	6,449	5,761	2,766	2,249	4,284	3,311
Real Estate 不動産業	不動産業	12,647	9,411	26,119	3,581	3,327	836	672	1,236	915
	Total	30,750	23,969	49,514	7,095	6,369	2,910	2,370	4,514	3,499
Restaurant Hotel business 旅館飲食業	料理飲食業	318,204	299,865	298,715	176,438	171,881	33,243	30,944	36,314	33,210
	旅館	12,498	11,129	13,084	7,036	6,778	948	817	1,150	912
	Total	330,702	310,994	311,799	183,474	178,659	34,191	31,761	37,464	34,122
Medical and Health 医療保健業	病院、診療所	42,644	38,139	1,031,531	840	742	150	119	319	231
	歯科	52,308	49,427	493,538	2,698	2,561	569	507	1,176	1,042
	その他の医療保健業	94,145	86,738	173,374	29,013	27,874	8,958	8,230	12,513	11,292
	Total	189,097	174,304	1,698,444	32,551	31,177	9,677	8,856	14,008	12,565
Lawyer, Tax Account, Architect, etc. 弁税法務士等	弁護士	28,116	23,944	269,959	5,508	5,455	365	329	585	516
	司法書士、行政書士	22,725	19,020	83,230	4,679	4,392	1,068	875	1,755	1,378
	その他の法務専門サービス	14,737	11,358	69,934	2,170	2,010	590	450	1,114	813
	税理士、公認会計士	46,042	34,562	297,750	1,942	1,706	573	447	1,276	866
	その他の経営専門サービス	14,534	8,890	34,166	1,999	1,831	588	444	963	631
	不動産専門サービス	15,023	12,503	43,062	2,257	2,102	738	636	1,387	1,166
	土木建築専門サービス	24,986	21,985	55,297	5,159	4,881	1,697	1,497	2,836	2,456
	獣医師	5,907	5,333	27,166	848	790	210	176	371	313
	Total	172,070	137,595	880,564	24,562	23,167	5,829	4,854	10,287	8,139
	Service Industry サービス業	教育、学習支援	128,324	112,119	124,038	64,299	60,836	14,388	12,609	16,298
洗濯、理容、美容、浴場業		238,937	224,911	257,036	106,536	102,923	31,884	30,048	36,595	34,242
その他の対個人サービス業		49,852	44,816	61,713	21,232	20,394	5,265	4,771	6,568	5,770
廃棄物処理業		2,612	2,359	6,119	617	594	220	205	352	328
自動車整備業		46,938	44,213	81,492	13,399	12,867	4,460	4,174	6,841	6,390
その他の修理業		33,386	30,468	63,513	8,093	7,622	2,991	2,690	4,649	4,101
物品賃貸業		3,363	2,834	4,450	1,248	1,179	303	265	434	375
その他の対事業サービス業		341,721	289,291	562,836	83,230	79,334	40,798	37,604	50,009	44,268
娯楽業		8,785	7,585	12,582	4,216	4,035	808	706	1,044	851
文筆、作曲、美術家		89,185	81,200	187,034	32,569	31,371	7,767	7,093	10,588	9,412
芸能関係者		48,556	44,030	108,023	21,302	20,464	4,432	4,034	5,330	4,701
職業選手、競技関係者、職業棋士		17,192	13,650	103,888	2,567	2,467	747	673	1,210	1,033
その他のサービス業		33,457	29,141	50,480	11,185	10,728	3,185	2,879	4,481	3,817
Total		1,042,308	926,617	1,623,204	370,493	354,814	117,248	107,751	144,399	128,885
その他の事業		541,531	440,068	871,502	131,905	122,977	48,925	42,727	75,441	62,304
事業所得（再掲）	4,597,312	3,804,981	9,056,260	1,351,708	1,264,885	413,737	354,692	590,078	479,262	
利子所得	17,839	1,844	10,681	2,557	797	709	124	1,173	147	
配当所得	1,220,207	196,354	893,288	248,214	144,921	51,213	8,449	97,537	8,983	
不動産所得	3,219,411	1,550,615	6,678,056	388,244	324,142	169,913	120,377	284,245	169,680	
給与所得	10,844,263	9,331,450	39,985,486	1,130,881	1,039,613	536,343	459,379	1,226,068	1,039,107	
総合譲渡所得	40,131	10,060	70,752	6,397	3,872	1,815	692	2,902	989	
一時所得	210,610	64,707	260,285	25,465	17,663	12,056	6,680	20,617	8,911	
雑所得	9,211,307	6,265,339	10,334,537	1,842,221	1,644,260	691,152	560,242	1,552,419	1,278,344	
(損益通算等による差額)	-	-	1,426,132	-	-	-	-	-	-	
計	29,361,080	21,225,350	68,715,477	4,995,687	4,440,153	1,876,938	1,510,635	3,775,039	2,985,423	
分離短期譲渡所得	9,254	2,812	30,541	647	478	236	127	400	195	
分離長期譲渡所得	238,617	186,549	3,048,553	7,435	6,132	4,567	3,600	8,050	5,817	
株式等の譲渡所得等	231,135	43,102	1,456,837	35,994	18,109	7,560	1,806	15,284	2,315	
山林所得	2,980	970	3,218	428	278	204	113	317	125	
退職所得	54,639	36,116	244,213	1,190	666	789	381	1,782	862	
総計	29,897,705	21,494,899	73,498,839	5,041,381	4,465,816	1,890,294	1,516,662	3,800,872	2,994,737	

(注) この表は、「(1) 所得種類別内訳」について、所得(総所得金額等)階級別、業種別の内訳を示したものである。

Note: This table indicates the breakdown by income rank and industry type with regard to "(1) Breakdown by income type".

所得階級別人員数 Number of Persons by income rank										区分 Type	
200万円以下 Less than 2 million yen		250万円以下 Less than 2.5 million yen		300万円以下 Less than 3 million yen		400万円以下 Less than 4 million yen		500万円以下 Less than 5 million yen			
人 Person	主たるもの Main	人 Person	主たるもの Main	人 Person	主たるもの Main	人 Person	主たるもの Main	人 Person	主たるもの Main		
169	127	124	103	120	88	168	121	93	66	金融業 Finance	金融 保険 業
3,488	2,564	2,761	2,064	2,075	1,534	2,876	2,183	1,609	1,172	保険代理業 Insurance agent	
3,657	2,691	2,885	2,167	2,195	1,622	3,044	2,304	1,702	1,238	計 Total	
1,153	737	901	577	779	510	1,181	770	816	530	不動産業 Real Estate	料 理 飲 食 業
22,428	20,176	14,953	13,430	9,837	8,779	11,379	10,165	5,703	4,998	料理飲食業 Food, restaurant	
857	651	601	469	459	375	519	411	290	234	旅館 Hotel	
23,285	20,827	15,554	13,899	10,296	9,154	11,898	10,576	5,993	5,232	計 Total	病 院 、 診 療 所 歯 科 医 生 の 他 の 医 療 保 健 業
336	246	378	276	455	351	912	694	994	791	病院、診療所 Hospital, clinic	
1,300	1,177	1,341	1,206	1,454	1,337	3,215	2,990	3,479	3,271	歯科 Dentist	
9,730	8,766	7,512	6,796	5,767	5,257	7,869	7,229	4,713	4,268	その他の医療保健業 Other medical and health	医 保 健 業
11,366	10,189	9,231	8,278	7,676	6,945	11,996	10,913	9,186	8,330	計 Total	
594	498	651	545	708	579	1,619	1,231	1,860	1,355	弁護士 Lawyer	
1,697	1,234	1,575	1,113	1,457	1,084	2,183	1,758	1,734	1,487	司法書士、行政書士 Judicial scrivener, administrative scrivener	
1,184	762	1,056	689	1,007	672	1,573	1,107	1,203	915	その他の法務 専門サービス Other legal affairs specialty service	
1,854	1,041	2,343	1,195	2,262	1,261	4,201	2,907	3,894	3,022	税理士、公認会計士 Tax account, certified public accountant	士 士 士 等
1,130	603	1,173	586	1,140	593	2,019	1,109	1,472	792	その他の経営 専門サービス Other management specialty service	
1,366	1,111	1,327	1,105	1,209	987	1,957	1,602	1,358	1,107	不動産専門サービス Real estate specialty service	
2,636	2,222	2,366	2,014	2,137	1,854	3,089	2,669	1,946	1,680	土木建築専門サービス Civil engineering and construction service	サ ー ビ ス 業
372	296	383	321	356	307	632	565	550	515	獣医 Veterinarian	
10,833	7,767	10,874	7,568	10,276	7,337	17,273	12,948	14,017	10,873	計 Total	
10,533	8,339	6,751	5,269	4,416	3,419	4,950	3,769	2,457	1,791	教育、学習支援 Education, learning support	教 育 、 学 習 支 援 洗 濯 、 理 容 、 美 容 、 浴 湯 業 そ の 他 の 対 個 人 サ ー ビ ス 業 廃 棄 物 処 理 業 自 動 車 整 備 業 そ の 他 の 修 理 業 物 品 賃 貸 業 そ の 他 の 対 事 業 サ ー ビ ス 業 娯 楽 業 文 筆 、 作 曲 、 美 術 家 芸 能 関 係 者 職 業 選 手 、 競 技 関 係 者 、 職 業 棋 士 そ の 他 の サ ー ビ ス 業
22,970	21,288	14,133	12,987	8,713	7,958	9,256	8,276	3,894	3,391	洗濯、理容、美容、浴湯業 Laundries, barbers, beauty culture, bathhouses	
4,606	3,908	3,316	2,807	2,396	2,018	2,761	2,300	1,498	1,219	その他の対個人サービス業 Other personal services	
237	214	225	191	205	181	256	225	154	139	廃棄物処理業 Waste disposal	自 動 車 整 備 業 そ の 他 の 修 理 業 物 品 賃 貸 業 そ の 他 の 対 事 業 サ ー ビ ス 業 娯 楽 業 文 筆 、 作 曲 、 美 術 家 芸 能 関 係 者 職 業 選 手 、 競 技 関 係 者 、 職 業 棋 士 そ の 他 の サ ー ビ ス 業
5,574	5,199	4,254	4,004	3,238	3,083	4,102	3,878	2,139	1,996	自動車整備業 Automobile repair	
3,999	3,522	3,213	2,866	2,635	2,420	3,434	3,216	1,880	1,762	その他の修理業 Other repair	
327	269	251	201	161	136	251	202	126	82	物品賃貸業 Leasing	物 品 賃 貸 業 そ の 他 の 対 事 業 サ ー ビ ス 業 娯 楽 業 文 筆 、 作 曲 、 美 術 家 芸 能 関 係 者 職 業 選 手 、 競 技 関 係 者 、 職 業 棋 士 そ の 他 の サ ー ビ ス 業
37,570	31,720	28,522	23,394	22,009	17,480	31,518	23,556	20,153	13,335	その他の対事業サービス業 Other services for business offices	
689	545	494	388	387	294	406	292	220	156	娯楽業 Amusement	
8,334	7,331	6,313	5,540	4,990	4,383	6,576	5,874	3,818	3,348	文筆、作曲、美術家 Literature, composition, artist	芸 能 関 係 者 職 業 選 手 、 競 技 関 係 者 、 職 業 棋 士 そ の 他 の サ ー ビ ス 業
3,839	3,285	2,916	2,500	2,050	1,794	2,846	2,459	1,666	1,415	芸能関係者 Show business	
1,199	943	1,228	886	1,186	862	1,898	1,483	1,374	1,055	職業選手、競技 関係者、職業棋士 Professional athlete, persons involved in game, professional Go player	
3,670	3,069	2,761	2,253	2,146	1,758	2,569	2,070	1,410	1,090	その他のサービス業 Other services	計 Total
103,547	89,632	74,377	63,286	54,532	45,786	70,823	57,600	40,789	30,779	計 Total	
65,882	51,756	53,665	41,388	42,352	32,699	53,213	40,134	28,630	20,799	その他の事業 Other Business	
483,235	376,449	382,121	294,910	294,000	229,191	386,175	297,718	224,403	165,208	事業所得（再掲） Operating Income (Re-grouped)	事 業 所 得 利 子 所 得 配 当 所 得 不 動 産 所 得 給 与 所 得 総 合 譲 渡 所 得 一 時 所 得 雑 所 得 （ 損 益 通 算 等 に よ る 差 額 ） 計 分 離 短 期 譲 渡 所 得 分 離 長 期 譲 渡 所 得 株 式 等 の 譲 渡 所 得 等 山 林 所 得 退 職 所 得 総 計
1,121	107	1,003	104	915	78	1,501	122	1,161	80	利子所得 Interest income	
106,885	5,871	99,756	4,101	81,606	3,053	121,529	4,402	86,520	3,187	配当所得 Dividend income	
286,626	134,201	269,734	110,535	230,873	92,009	355,101	150,047	263,173	110,837	不動産所得 Real estate income	
1,132,262	927,125	1,013,448	827,998	833,238	686,602	1,295,821	1,110,924	923,952	826,110	給与所得 Employment income	
2,831	736	2,578	603	2,382	488	3,889	661	3,036	493	総合譲渡所得 Comprehensive capital gains	
19,861	6,364	17,535	4,604	14,842	3,254	22,739	4,396	17,125	2,719	一時所得 Occasional income	
1,439,097	1,110,056	1,043,766	740,077	667,114	406,983	731,303	355,296	350,460	107,571	雑所得 Miscellaneous income	
-	-	-	-	-	-	-	-	-	-	（損益通算等による差額） (Difference by aggregation of profit and loss, etc.)	
3,471,918	2,560,909	2,829,941	1,982,932	2,124,970	1,421,658	2,918,058	1,923,566	1,869,830	1,216,205	計 Total	
417	158	428	149	421	114	758	234	696	162	分離短期譲渡所得 Short term separate capital gains	
8,903	5,916	9,247	5,824	9,371	6,170	17,081	11,647	15,897	11,483	分離長期譲渡所得 Long term separate capital gains	
16,245	1,716	14,701	1,355	12,832	1,083	22,363	1,800	18,258	1,313	株式等の譲渡所得等 Capital gains of stocks, etc.	
270	96	230	69	206	54	287	80	206	39	山林所得 Timber income	
2,170	1,189	2,688	1,688	3,065	2,087	7,163	5,220	7,559	5,687	退職所得 Retirement income	
3,499,923	2,569,984	2,857,235	1,992,017	2,150,865	1,431,166	2,965,710	1,942,547	1,912,446	1,234,889	総計 Grand Total	

(4) 所得種類別(業種別)人員、所得金額(合計) (その2の1)

Number of income earners and amount of income by income type (business type) (Total) <2-1>

区分 Type	所得階級別人員数 Number of Persons by income rank									
	600万円以下 Less than 6 million yen		700万円以下 Less than 7 million yen		800万円以下 Less than 8 million yen		1,000万円以下 Less than 10 million yen		1,200万円以下 Less than 12 million yen	
	人 Person	主たるもの Main	人 Person	主たるもの Main	人 Person	主たるもの Main	人 Person	主たるもの Main	人 Person	主たるもの Main
事業所得 Operating income	133,799	93,175	81,535	56,415	51,115	37,069	60,705	45,182	34,997	26,389
農業 Agriculture, Forestry and Fishing										
農林業 Agriculture, Forestry and Fishing										
農業 Agriculture	35,551	12,850	22,349	8,463	12,256	5,547	12,450	6,333	5,923	2,983
林業 Forestry	100	85	65	62	54	46	54	49	19	18
漁業、水産養殖業 Fishery, Aquaculture	1,988	1,778	1,326	1,205	999	927	1,301	1,225	713	662
計 Total	37,639	14,713	23,740	9,730	13,309	6,520	13,805	7,607	6,655	3,663
鉱業 Mining	10	9	6	4	3	3	2	1	6	5
建設業 Construction										
総合工事業 General construction	3,981	3,679	2,277	2,071	1,323	1,195	1,334	1,153	609	520
職別工事業 Construction by type	11,556	11,106	5,778	5,501	3,177	2,999	3,216	3,007	1,257	1,152
設備工事業 Equipment work	4,583	4,416	2,506	2,394	1,355	1,277	1,373	1,300	549	508
計 Total	20,120	19,201	10,561	9,966	5,855	5,471	5,923	5,460	2,415	2,180
製造業 Manufacturing										
食料品製造卸売業 Foodstuffs wholesaling manufacturer	269	218	190	155	127	104	153	122	86	67
繊維工業 Textile	93	78	49	44	30	25	35	31	25	18
製材、木製品、建材製造卸売業 Lumber, wood products, building materials wholesaling manufacturer	319	284	157	139	112	102	117	96	46	34
鉄鋼、非鉄金属、金属製品製造卸売業 Iron and steel, non-ferrous metals, metal products wholesaling manufacturer	286	264	183	172	108	97	132	125	54	52
機械器具製造卸売業 General machinery wholesaling manufacturer	291	271	169	156	116	107	106	99	80	75
印刷業 Printing	78	65	50	45	38	31	25	24	13	11
雑貨、一般用具類製造卸売業 General merchandise, general tool wholesaling manufacturer	74	62	46	41	26	23	27	24	13	9
その他の製造卸売業 Other wholesaling manufacturer	220	204	126	112	71	60	102	88	52	44
食品受託加工業 Processing on food commission	62	43	34	24	33	19	46	19	15	6
繊維受託加工業 Processing on textile commission	176	141	104	79	53	45	53	43	23	16
金属受託加工業 Processing on metal commission	1,034	971	542	514	322	300	390	354	172	159
機械部品受託加工業 Processing on machine parts commission	641	607	389	362	234	213	239	223	126	115
印刷関連受託加工業 Printing or other related business commission	80	68	36	32	25	25	37	31	10	7
その他の受託加工業 Processing on others commission	483	439	281	249	171	154	193	175	99	89
計 Total	4,106	3,715	2,356	2,124	1,466	1,305	1,655	1,454	814	702
卸売業 Wholesale										
飲食料品卸売業 Foodstuffs and beverages	289	249	171	145	147	121	171	139	77	62
繊維、身まわり品卸売業 Textiles, clothing, and accessories	77	66	48	41	59	48	38	31	25	23
木材、家具、建材卸売業 Lumber, furniture, building materials	390	349	253	218	170	143	170	135	89	75
機械器具類卸売業 Machinery and appliances	272	237	149	131	88	73	105	90	74	63
雑貨類、一般用具類卸売業 General merchandise and general tools	185	162	79	67	62	52	75	66	29	26
その他の卸売業 Others	478	410	325	279	220	196	245	196	137	109
計 Total	1,691	1,473	1,025	881	746	633	804	657	431	358
小売業 Retail										
各種商品小売業 General merchandise	21	17	18	10	7	4	13	9	3	3
飲食料品小売業 Foodstuffs and beverages	2,021	1,651	1,182	935	786	613	800	600	401	281
繊維、衣服、身まわり品小売業 Textiles, clothing, and accessories	396	308	232	179	154	125	158	125	82	60
家具小売業 Furniture	44	37	27	25	20	15	13	9	9	5
雑貨類、日用品類小売業 General merchandise, articles for daily use	1,685	1,473	1,034	887	659	549	803	661	520	416
機械器具小売業 General machinery	816	718	471	397	281	233	294	251	120	95
その他の小売業 Others	1,357	922	841	583	461	275	634	377	311	162
食料品製造小売業 Groceries manufacturing	435	375	230	203	137	107	127	109	70	56
衣服、繊維製身まわり品製造小売業 Clothing, textiles and accessories manufacturing	20	15	17	12	15	14	9	7	3	3
家具、建具製造小売業 Furniture, building materials manufacturing	347	315	172	147	114	94	123	105	55	48
日用品類製造小売業 Articles for daily use manufacturing	52	43	24	19	10	7	11	10	9	6
その他の製造小売業 Other manufacturing	122	105	67	52	51	43	49	41	12	9
計 Total	7,316	5,979	4,315	3,449	2,695	2,079	3,034	2,304	1,595	1,144
情報通信業 Information and Communications										
情報サービス業 Information service	377	314	221	187	108	88	110	86	48	33
新聞、出版業 Newspaper, publishing	28	22	20	16	12	9	8	6	12	6
計 Total	405	336	241	203	120	97	118	92	60	39
運輸業 Transport										
道路運送業 Road, transport	1,642	1,415	698	553	332	259	321	220	151	85
水運業 Transport by water	57	46	29	20	33	28	25	22	18	12
計 Total	1,699	1,461	727	573	365	287	346	242	169	97

(注) この表は、「(1)所得種類別内訳」について、所得(総所得金額等)階級別、業種別の内訳を示したものである。

Note: This table indicates the breakdown by income rank and industry type with regard to "(1) Breakdown by income type".

所得階級別人員数 Number of Persons by income rank										区分 Type		
1,500万円以下 Less than 15 million yen		2,000万円以下 Less than 20 million yen		3,000万円以下 Less than 30 million yen		5,000万円以下 Less than 50 million yen		1億円以下 Less than 100 million yen				
主たるもの Main		主たるもの Main		主たるもの Main		主たるもの Main		主たるもの Main				
人 Person	人 Person	人 Person	人 Person	人 Person	人 Person	人 Person	人 Person	人 Person	人 Person	事業所得 Operating income		
31,222	23,786	28,885	22,007	24,090	18,353	15,580	12,360	7,693	6,237	農業		
4,162	1,866	2,859	967	1,882	347	989	116	429	29	農業	農水産業 Agriculture, Forestry and Fishing	
28	25	19	18	5	5	1	1	-	-	林業		
527	501	403	377	266	250	184	171	29	26	漁業、水産養殖業		
4,717	2,392	3,281	1,362	2,153	602	1,174	288	458	55	計	Total	
3	2	-	-	1	1	1	-	-	-	鉱業	建設業 Construction	
406	329	261	204	137	86	49	20	19	8	総合工事業		
800	713	431	355	216	153	63	37	20	4	職別工事業		
325	298	183	153	70	54	20	8	7	5	設備工事業	製造業 Manufacturing	
1,531	1,340	875	712	423	293	132	65	46	17	計		Total
60	43	30	24	18	10	13	4	7	2	食料品製造卸売業		
12	10	7	5	9	7	2	1	1	1	繊維工業	卸売業 Wholesale	
32	24	23	19	22	13	3	2	1	-	製材、木製品、 建材製造卸売業		
47	41	30	27	17	14	5	4	7	3	鉄鋼、非鉄金属、 金属製品製造卸売業		
36	33	30	23	14	13	8	6	3	3	機械器具製造卸売業	小売業 Retail	
9	6	9	7	6	3	3	1	-	-	印刷業		
8	6	8	6	6	5	4	2	-	-	雑貨、一般用具類 製造卸売業		
43	34	28	24	17	13	7	5	3	3	その他の製造卸売業	卸売業 Wholesale	
12	6	8	5	4	-	-	-	-	-	食品受託加工業		
17	15	7	5	9	3	3	-	1	1	繊維受託加工業		
124	116	73	64	45	27	16	12	3	1	金属受託加工業	卸売業 Wholesale	
89	80	56	52	34	22	5	1	4	2	機械部品受託加工業		
6	4	7	5	2	2	-	-	-	-	印刷関連受託加工業		
67	57	43	34	27	20	11	8	4	2	その他の受託加工業	卸売業 Wholesale	
562	475	359	300	230	152	80	46	34	18	計		Total
57	49	52	41	37	27	11	6	3	3	飲食料品卸売業		
31	22	13	10	10	8	4	2	1	1	繊維、身まわり品卸売業	卸売業 Wholesale	
70	53	38	21	32	19	12	6	2	2	木材、家具、建材卸売業		
50	43	32	24	15	11	7	5	3	3	機械器具類卸売業		
30	24	22	17	9	5	8	4	5	3	雑貨類、一般用具類卸売業	卸売業 Wholesale	
114	91	95	80	57	39	26	16	16	12	その他の卸売業		
352	282	252	193	160	109	68	39	30	24	計		Total
-	-	4	2	2	1	1	-	-	-	各種商品小売業	小売業 Retail	
261	166	176	95	113	34	44	7	17	5	飲食料品小売業		
48	38	36	26	20	10	8	2	4	1	繊維、衣服、 身まわり品小売業		
9	6	5	5	1	1	2	2	-	-	家具小売業	小売業 Retail	
515	439	468	385	357	290	132	98	29	19	雑貨類、日用品類小売業		
95	73	50	37	34	20	18	10	9	2	機械器具小売業		
251	127	197	85	145	49	73	12	37	7	その他の小売業	卸売業 Retail	
41	26	32	27	13	8	3	1	3	3	食料品製造小売業		
3	3	-	-	-	-	-	-	-	-	衣服、繊維製身ま わり品製造小売業		
33	22	18	13	14	9	5	1	3	1	家具、建具製造小売業	卸売業 Retail	
6	4	2	1	2	1	1	1	1	1	日用品類製造小売業		
18	14	12	10	3	3	1	1	-	-	その他の製造小売業		
1,280	918	1,000	686	704	426	288	135	103	39	計	Total	
29	21	22	16	13	13	9	8	3	2	情報サービス業	情報通信業 Information and Communications	
8	8	6	5	4	4	1	-	1	1	新聞、出版業		
37	29	28	21	17	17	10	8	4	3	計		Total
92	47	60	26	35	10	22	8	13	1	道路運送業	運輸業 Transport	
15	13	26	23	24	23	4	1	2	2	水運業		
107	60	86	49	59	33	26	9	15	3	計		Total

(4) 所得種類別（業種別）人員、所得金額（合計）（その2の2）

Number of income earners and amount of income by income type (business type) (Total) <2-2>

区分 Type	所得階級別人員数 Number of Persons by income rank										
	600万円以下 Less than 6 million yen		700万円以下 Less than 7 million yen		800万円以下 Less than 8 million yen		1,000万円以下 Less than 10 million yen		1,200万円以下 Less than 12 million yen		
	主たるもの Main		主たるもの Main		主たるもの Main		主たるもの Main		主たるもの Main		
	人 Person	人 Person	人 Person	人 Person	人 Person	人 Person	人 Person	人 Person	人 Person	人 Person	
Finance and Insurance 金融業 保険業 融資業	金融業	67	49	40	25	21	12	39	25	22	14
	保険代理業	924	653	514	333	254	162	320	173	159	89
	計	991	702	554	358	275	174	359	198	181	103
	不動産業	505	347	343	221	249	167	329	212	199	130
Restaurant, Hotel 旅館飲食業	料理飲食業	2,985	2,536	1,655	1,403	1,019	836	1,013	765	437	307
	旅館	198	158	112	85	64	50	84	63	50	41
	計	3,183	2,694	1,767	1,488	1,083	886	1,097	828	487	348
Medical and Health 医療業	病院、診療所	1,064	890	1,149	978	1,193	1,019	2,489	2,135	2,577	2,271
	歯科医	3,558	3,384	3,557	3,378	3,353	3,224	5,753	5,493	4,797	4,617
	その他の医療保健業	2,737	2,479	1,610	1,462	1,002	913	1,169	1,026	576	492
	計	7,359	6,753	6,316	5,818	5,548	5,156	9,411	8,654	7,950	7,380
Lawyer, Tax Account, Architect, etc. 弁理士等	弁護士	1,833	1,346	1,628	1,215	1,350	1,043	2,238	1,842	1,712	1,431
	司法書士、行政書士	1,280	1,098	967	841	774	696	1,105	958	684	599
	その他の法務専門サービス	905	695	680	516	498	414	703	589	497	417
	税理士、公認会計士	3,504	2,826	3,120	2,556	2,688	2,186	4,274	3,479	3,199	2,619
	その他の経営専門サービス	1,069	633	730	442	502	301	643	393	350	199
	不動産専門サービス	866	704	645	519	477	382	577	469	322	240
	土木建築専門サービス	1,199	1,074	683	607	391	347	408	349	178	136
	獣医	428	412	317	305	273	257	412	386	236	222
	計	11,084	8,788	8,770	7,001	6,953	5,626	10,360	8,465	7,178	5,863
	Service Industry サービス業	教育、学習支援	1,317	885	783	490	480	298	585	312	316
洗濯、理容、美容、浴場業		1,927	1,629	1,036	827	620	489	620	469	268	170
その他の対個人サービス業		744	602	448	353	272	187	282	199	146	104
廃棄物処理業		101	92	64	52	50	46	41	33	32	22
自動車整備業		1,193	1,109	637	580	369	353	373	322	146	118
その他の修理業		1,008	942	506	471	334	307	339	299	129	107
物品賃貸業		82	51	36	20	32	17	29	14	23	8
その他の対事業サービス業		11,236	7,127	5,676	3,840	3,203	2,217	3,458	2,415	1,622	1,157
娯楽業		158	110	76	53	40	24	57	35	31	18
文筆、作曲、美術家		2,277	2,018	1,435	1,237	924	805	1,109	906	626	483
芸能関係者		913	757	563	461	469	382	560	458	333	252
職業選手、競技関係者、職業棋士	1,128	758	1,018	563	654	389	751	577	473	417	
その他のサービス業	776	602	440	336	237	162	237	173	109	63	
計	22,860	16,682	12,718	9,283	7,684	5,676	8,441	6,212	4,254	3,078	
その他の事業	14,831	10,322	8,096	5,316	4,764	2,989	5,021	2,796	2,603	1,299	
事業所得（再掲）	133,799	93,175	81,535	56,415	51,115	37,069	60,705	45,182	34,997	26,389	
利子所得	957	80	663	36	566	33	894	38	624	35	
配当所得	58,977	2,357	42,710	1,637	32,075	1,231	43,903	1,672	28,543	1,103	
不動産所得	192,974	76,597	146,925	55,710	109,220	40,728	145,421	53,678	90,823	32,537	
給与所得	684,196	622,289	478,086	433,931	319,741	287,061	384,773	340,151	225,633	195,578	
総合譲渡所得	2,270	312	1,834	201	1,422	143	1,981	222	1,368	139	
一時所得	12,886	2,200	10,357	2,457	7,373	1,622	8,715	1,538	4,821	604	
雑所得 (損益通算等による差額)	188,576	33,686	124,463	12,988	88,593	5,975	118,801	4,595	78,678	1,784	
計	1,274,635	830,696	886,573	563,375	610,105	373,862	765,193	447,076	465,487	258,169	
分離短期譲渡所得	588	141	500	132	444	117	648	157	501	100	
分離長期譲渡所得	14,047	10,287	12,568	9,416	11,081	8,391	18,862	14,759	14,689	11,854	
株式等の譲渡所得等	14,770	1,048	11,553	928	8,700	755	11,609	1,259	7,620	975	
山林所得	140	23	126	20	99	11	98	27	75	15	
退職所得	6,866	5,341	4,855	3,648	3,079	2,175	3,867	2,468	2,148	1,267	
総計	1,311,046	847,536	916,175	577,519	633,508	385,311	800,277	465,746	490,520	272,380	

(注) この表は、「(1)所得種類別内訳」について、所得(総所得金額等)階級別、業種別の内訳を示したものである。

Note: This table indicates the breakdown by income rank and industry type with regard to "(1) Breakdown by income type".

所得階級別人員数 Number of Persons by income rank										区分 Type	
1,500万円以下 Less than 15 million yen		2,000万円以下 Less than 20 million yen		3,000万円以下 Less than 30 million yen		5,000万円以下 Less than 50 million yen		1億円以下 Less than 100 million yen		業種 Industry	業種 Industry
人 Person	主たるもの Main	人 Person	主たるもの Main	人 Person	主たるもの Main	人 Person	主たるもの Main	人 Person	主たるもの Main		
24	14	24	14	19	11	6	1	4	2		
121	62	97	37	55	23	26	6	10	4	保険代理業 Insurance agent	
145	76	121	51	74	34	32	7	14	6	計 Total	
184	108	137	72	121	70	62	30	28	13	不動産業 Real Estate	料旅館飲食業 Restaurant, Hotel and Food business
348	219	224	124	128	58	61	23	29	10	料理飲食業 Food, restaurant	
45	32	40	30	26	18	10	5	8	-	旅館 Hotel	
393	251	264	154	154	76	71	28	37	10	計 Total	
3,735	3,330	5,773	5,086	7,329	6,670	7,483	7,073	4,439	4,274	病院、診療所 Hospital, clinic	医療保健業 Medical and Health
5,225	5,024	5,402	5,180	3,653	3,442	1,449	1,334	294	245	歯科医 Dentist	
385	300	285	194	199	107	70	36	30	13	その他の医療保健業 Other medical and health	
9,345	8,654	11,460	10,460	11,181	10,219	9,002	8,443	4,763	4,532	計 Total	
1,803	1,540	1,902	1,645	1,691	1,503	1,169	1,039	612	558	弁護士 Lawyer	弁税法務士 Lawyer, Tax Accountant, etc.
702	620	564	504	306	241	140	104	35	25	司法書士、行政書士 Judicial scrivener, administrative scrivener	
426	355	419	348	392	338	172	145	94	78	その他の法務専門サービス Other legal affairs specialty service	
3,402	2,767	3,331	2,575	2,581	1,963	1,179	876	361	236	税理士、公認会計士 Tax accountant, certified public accountant	士士士等 Accountant, etc.
309	166	212	97	143	45	60	18	20	2	その他の経営専門サービス Other management specialty service	
240	178	167	118	88	49	30	23	10	4	不動産専門サービス Real estate specialty service	
138	115	67	47	37	26	16	11	2	-	土木建築専門サービス Civil engineering and construction service	サービス業 Service Industry
246	227	154	141	79	72	30	21	8	7	獣医 Veterinarian	
7,266	5,968	6,816	5,475	5,317	4,237	2,796	2,237	1,142	910	計 Total	
241	109	185	90	156	70	106	53	53	22	教育、学習支援 Education, learning support	サービス業 Service Industry
180	100	148	75	90	23	51	9	14	6	洗濯、理容、美容、浴場業 Laundries, barbers, beauty culture, bathhouses	
109	65	98	61	62	33	32	15	14	9	その他の対個人サービス業 Other personal services	
18	13	19	13	13	8	4	2	2	-	廃棄物処理業 Waste disposal	
117	86	57	34	25	15	10	4	4	1	自動車整備業 Automobile repair	
89	73	50	43	29	23	4	2	4	2	その他の修理業 Other repair	
18	7	14	5	13	2	10	1	5	-	物品賃貸業 Leasing	
1,164	838	786	545	492	325	180	98	69	30	その他の対事業サービス業 Other services for business offices	
34	18	23	11	34	14	27	17	32	16	娯楽業 Amusement	
565	423	475	353	376	277	222	171	153	124	文筆、作曲、美術家 Literature, composition, artist	
290	225	280	227	263	208	233	190	153	119	芸能関係者 Show business	
403	369	369	322	343	300	299	265	221	189	職業選手、競技関係者、職業棋士 Professional athlete, persons involved in game, professional Go player	
95	64	77	41	45	23	20	8	5	2	その他のサービス業 Other services	
3,323	2,390	2,581	1,820	1,941	1,321	1,198	835	729	520	計 Total	
1,977	841	1,625	652	1,555	763	640	190	290	87	その他の事業 Other Business	
31,222	23,786	28,885	22,007	24,090	18,353	15,580	12,360	7,693	6,237	事業所得（再掲） Operating Income (Re-grouped)	
636	22	733	17	813	12	713	8	590	4	利子所得 Interest income	
27,386	1,105	29,527	1,151	28,833	1,017	19,593	812	10,553	675	配当所得 Dividend income	
82,162	28,201	75,889	23,337	62,807	16,414	39,571	7,969	19,160	2,934	不動産所得 Real estate income	
200,230	170,468	196,016	165,790	146,926	119,047	74,502	54,625	31,907	20,839	給与所得 Employment income	
1,267	159	1,312	147	1,220	100	875	62	526	22	総合譲渡所得 Comprehensive capital gains	
4,576	609	4,339	517	3,496	366	2,187	134	1,156	51	一時所得 Occasional income	
80,002	1,157	80,790	944	67,120	685	40,389	388	19,604	190	雑所得 Miscellaneous income	
-	-	-	-	-	-	-	-	-	-	(損益通算等による差額) (Difference by aggregation of profit and loss, etc.)	
427,481	225,507	417,491	213,910	335,305	155,994	193,410	76,358	91,189	30,952	計 Total	
565	123	518	130	595	122	470	105	250	50	分離短期譲渡所得 Short term separate capital gains	
16,798	13,997	19,207	16,329	20,920	18,294	16,371	14,559	9,588	8,561	分離長期譲渡所得 Long term separate capital gains	
7,321	1,112	7,523	1,258	7,055	1,409	5,298	1,541	3,567	1,388	株式等の譲渡所得等 Capital gains of stocks, etc.	
59	6	85	5	69	8	49	-	26	1	山林所得 Timber income	
1,915	1,003	1,916	887	1,665	652	1,000	417	570	302	退職所得 Retirement income	
454,139	241,748	446,740	232,519	365,609	176,479	216,598	92,980	105,190	41,254	総計 Grand Total	

(4) 所得種類別(業種別)人員、所得金額(合計)(その3の1)

Number of income earners and amount of income by income type (business type) (Total) <3-1>

区分 Type	所得階級別人員数 Number of Persons by income rank										
	2億円以下 Less than 200 million yen		5億円以下 Less than 500 million yen		10億円以下 Less than 1 billion yen		20億円以下 Less than 2 billion yen		50億円以下 Less than 5 billion yen		
	主たるもの Main		主たるもの Main		主たるもの Main		主たるもの Main		主たるもの Main		
	人 Person	人 Person	人 Person	人 Person	人 Person	人 Person	人 Person	人 Person	人 Person	人 Person	
事業所得 Operating income	1,746	1,352	422	302	43	27	15	9	7	2	
農水産林業 Agriculture, Forestry and Fishing	農業 Agriculture	112	2	24	1	2	-	1	-	-	
	林業 Forestry	1	-	-	-	-	-	-	-	-	
	漁業、水産養殖業 Fishery, Aquaculture	3	3	-	-	-	-	-	-	-	
	計 Total	116	5	24	1	2	-	1	-	-	
鉱業 Mining	鉱業 Mining	-	-	-	-	-	-	-	-	-	
	建設業 Construction	総合工事業 General construction	3	-	1	-	-	-	-	-	-
		職別工事業 Construction by type	4	-	2	1	-	-	-	-	-
設備工事業 Equipment work		1	-	1	1	-	-	-	-	-	
	計 Total	8	-	4	2	-	-	-	-	-	
製造業 Manufacturing	食料品製造卸売業 Foodstuffs wholesaling manufacturer	1	-	1	-	-	-	-	-	-	
	繊維工業 Textile	-	-	-	-	-	-	-	-	-	
	製材、木製品、 建材製造卸売業 Lumber, wood products, building materials wholesaling manufacturer	-	-	-	-	-	-	-	-	-	
	鉄鋼、非鉄金属、 金属製品製造卸売業 Iron and steel, non-ferrous metals, metal products wholesaling manufacturer	1	1	-	-	-	-	-	-	-	
	機械器具製造卸売業 General machinery wholesaling manufacturer	-	-	-	-	-	-	-	-	-	
	印刷業 Printing	-	-	-	-	1	1	-	-	-	
	雑貨、一般用具類 製造卸売業 General merchandise, general tool wholesaling manufacturer	-	-	-	-	-	-	-	-	-	
	その他の製造卸売業 Other wholesaling manufacturer	1	-	-	-	-	-	-	-	-	
	食品受託加工業 Processing on food commission	1	-	-	-	-	-	-	-	-	
	繊維受託加工業 Processing on textile commission	1	1	-	-	-	-	-	-	-	
	金属受託加工業 Processing on metal commission	-	-	-	-	-	-	-	-	-	
	機械部品受託加工業 Processing on machine parts commission	1	1	-	-	-	-	-	-	-	
	印刷関連受託加工業 Printing or other related business commission	-	-	1	-	-	-	-	-	-	
	その他の受託加工業 Processing on others commission	-	-	1	-	-	-	-	-	-	
		計 Total	6	3	3	-	1	1	-	-	-
卸売業 Wholesale	飲食料品卸売業 Foodstuffs and beverages	-	-	-	-	-	-	-	-	-	
	繊維、身まわり品卸売業 Textiles, clothing, and accessories	1	-	1	1	-	-	-	-	-	
	木材、家具、建材卸売業 Lumber, furniture, building materials	-	-	-	-	-	-	-	-	-	
	機械器具類卸売業 Machinery and appliances	1	1	1	-	-	-	-	-	-	
	雑貨類、一般用具卸売業 General merchandise and general tools	-	-	1	1	1	-	1	1	-	
	その他の卸売業 Others	5	2	1	-	-	-	-	-	-	
	計 Total	7	3	4	2	1	-	1	1	-	
小売業 Retail	各種商品小売業 General merchandise	-	-	-	-	-	-	-	-	-	
	飲食料品小売業 Foodstuffs and beverages	9	4	-	-	-	-	-	-	-	
	繊維、衣服、 身まわり品小売業 Textiles, clothing, and accessories	-	-	-	-	-	-	-	-	-	
	家具小売業 Furniture	-	-	-	-	-	-	-	-	-	
	雑貨類、日用品類小売業 General merchandise, articles for daily use	10	6	2	1	-	-	-	-	-	
	機械器具小売業 General machinery	-	-	1	1	-	-	-	-	-	
	その他の小売業 Others	6	1	5	2	-	-	-	-	-	
	食料品製造小売業 Groceries manufacturing	2	1	-	-	-	-	-	-	-	
	衣服、繊維製身ま わり品製造小売業 Clothing, textiles and accessories manufacturing	-	-	-	-	-	-	-	-	-	
	家具、建具製造小売業 Furniture, building materials manufacturing	-	-	-	-	-	-	-	-	-	
	日用品類製造小売業 Articles for daily use manufacturing	-	-	-	-	-	-	-	-	-	
その他の製造小売業 Other manufacturing	-	-	-	-	-	-	-	-	-		
	計 Total	27	12	8	4	-	-	-	-	-	
情報通信業 Information and Communications	情報サービス業 Information service	1	1	-	-	-	-	-	-	-	
	新聞、出版業 Newspaper, publishing	-	-	-	-	-	-	-	-	-	
	計 Total	1	1	-	-	-	-	-	-	-	
運輸業 Transport	道路運送業 Road, transport	2	2	2	1	-	-	-	-	-	
	水運業 Transport by water	1	1	-	-	-	-	-	-	-	
	計 Total	3	3	2	1	-	-	-	-	-	

(注) この表は、「(1)所得種類別内訳」について、所得(総所得金額等)階級別、業種別の内訳を示したものである。

Note: This table indicates the breakdown by income rank and industry type with regard to "(1) Breakdown by income type".

所得階級別人員数 Number of Persons by income rank				(別掲) 損失額のある者 (Separate tabulation) Taxpayers with losses		区分 Type		
100億円以下 Less than 10 billion yen		100億円超 Over 10 billion yen		人員 Number of taxpayers	損失額 Amount of losses			
主たるもの Main	人 Person	主たるもの Main	人 Person					
人 Person	1	人 Person	1	人 Person	百万円 Million yen	事業所得 Operating income		
-	-	-	-	582,527	309,271	農業	Agriculture	農水産林業 Agriculture, Forestry and Fishing
-	-	-	-	619	685	林業	Forestry	
-	-	-	-	15,287	19,202	漁業、水産養殖業	Fishery, Aquaculture	
-	-	-	-	598,433	329,157	計	Total	
-	-	-	-	46	76	鉱業	Mining	
-	-	-	-	15,353	18,398	総合工事業	General construction	建設業 Construction
-	-	-	-	26,893	23,305	職別工事業	Construction by type	
-	-	-	-	9,029	7,542	設備工事業	Equipment work	
-	-	-	-	51,275	49,244	計	Total	
-	-	-	-	3,794	5,074	食料品製造卸売業	Foodstuffs wholesaling manufacturer	製造業 Manufacturing
-	-	-	-	2,259	2,438	繊維工業	Textile	
-	-	-	-	3,968	4,607	製材、木製品、建材製造卸売業	Lumber, wood products, building materials wholesaling manufacturer	
-	-	-	-	1,614	1,709	鉄鋼、非鉄金属、金属製品製造卸売業	Iron and steel, non-ferrous metals, metal products wholesaling manufacturer	
-	-	-	-	1,492	1,583	機械器具製造卸売業	General machinery wholesaling manufacturer	
-	-	-	-	2,412	1,842	印刷業	Printing	
-	-	-	-	1,932	1,826	雑貨、一般用具類製造卸売業	General merchandise, general tool wholesaling manufacturer	
-	-	-	-	1,857	2,439	その他の製造卸売業	Other wholesaling manufacturer	
-	-	-	-	578	554	食品受託加工業	Processing on food commission	
-	-	-	-	4,342	3,006	繊維受託加工業	Processing on textile commission	
-	-	-	-	4,131	3,723	金属受託加工業	Processing on metal commission	
-	-	-	-	2,939	2,672	機械部品受託加工業	Processing on machine parts commission	
-	-	-	-	933	662	印刷関連受託加工業	Printing or other related business commission	
-	-	-	-	3,359	2,888	その他の受託加工業	Processing on others commission	
-	-	-	-	35,610	35,023	計	Total	
-	-	-	-	3,837	5,027	飲食料品卸売業	Foodstuffs and beverages	卸売業 Wholesale
-	-	-	-	2,799	3,251	繊維、身まわり品卸売業	Textiles, clothing, and accessories	
-	-	-	-	4,601	6,059	木材、家具、建材卸売業	Lumber, furniture, building materials	
-	-	-	-	2,564	2,675	機械器具類卸売業	Machinery and appliances	
-	-	-	-	3,533	3,482	雑貨類、一般用具類卸売業	General merchandise and general tools	
-	-	-	-	4,051	5,174	その他の卸売業	Others	
-	-	-	-	21,385	25,668	計	Total	
-	-	-	-	898	809	各種商品小売業	General merchandise	小売業 Retail
-	-	-	-	50,053	46,933	飲食料品小売業	Foodstuffs and beverages	
-	-	-	-	19,434	17,884	繊維、衣服、身まわり品小売業	Textiles, clothing, and accessories	
-	-	-	-	1,315	1,533	家具小売業	Furniture	
-	-	-	-	33,513	31,836	雑貨類、日用品類小売業	General merchandise, articles for daily use	
-	-	-	-	14,559	13,776	機械器具小売業	General machinery	
-	-	-	-	30,034	26,652	その他の小売業	Others	
-	-	-	-	9,143	9,312	食料品製造小売業	Groceries manufacturing	
-	-	-	-	1,156	938	衣服、繊維製身まわり品製造小売業	Clothing, textiles and accessories manufacturing	
-	-	-	-	4,082	3,492	家具、建具製造小売業	Furniture, building materials manufacturing	
-	-	-	-	1,285	968	日用品類製造小売業	Articles for daily use manufacturing	
-	-	-	-	1,852	1,669	その他の製造小売業	Other manufacturing	
-	-	-	-	167,324	155,802	計	Total	
-	-	-	-	2,089	1,754	情報サービス業	Information service	情報通信業 Information and Communications
-	-	-	-	324	334	新聞、出版業	Newspaper, publishing	
-	-	-	-	2,413	2,088	計	Total	
-	-	-	-	10,812	6,817	道路運送業	Road, transport	運輸業 Transport
-	-	-	-	234	621	水路運送業	Transport by water	
-	-	-	-	11,046	7,439	計	Total	

(4) 所得種類別（業種別）人員、所得金額（合計）（その3の2）

Number of income earners and amount of income by income type (business type) (Total) <3-2>

区 分 Type		所 得 階 級 別 人 員 数 Number of Persons by income rank									
		2 億円以下		5 億円以下		1 0 億円以下		2 0 億円以下		5 0 億円以下	
		Less than 200 million yen		Less than 500 million yen		Less than 1 billion yen		Less than 2 billion yen		Less than 5 billion yen	
		主たるもの Main		主たるもの Main		主たるもの Main		主たるもの Main		主たるもの Main	
		人 Person	人 Person	人 Person	人 Person	人 Person	人 Person	人 Person	人 Person	人 Person	人 Person
Finance and Insurance	金融業	2	-	-	-	-	-	-	-	-	-
	保険業	-	-	-	-	-	-	-	-	-	-
Real Estate	不動産業	6	3	1	-	-	-	-	-	-	-
	計	6	3	1	-	-	-	-	-	-	-
Hotel Restaurant	料飲業	8	1	1	-	1	-	-	-	-	-
	旅館業	1	-	-	-	-	-	-	-	-	-
Medical and Health	医療業	861	809	150	140	13	11	3	2	2	1
	計	895	826	157	142	13	11	4	2	2	1
Lawyer, Tax Accountant, Architect, etc.	弁護士	232	223	51	46	5	5	-	-	-	-
	計	343	303	81	61	11	7	2	1	-	-
Service Industry	サービス業	246	172	107	81	10	7	5	5	2	1
	計	246	172	107	81	10	7	5	5	2	1
	その他の事業	77	20	30	8	4	1	2	-	3	-
	事業所得（再掲）	1,746	1,352	422	302	43	27	15	9	7	2
	利子所得	304	-	157	-	28	-	11	-	8	-
	配当所得	3,179	341	1,243	186	284	69	87	24	41	4
	不動産所得	4,789	574	1,431	101	238	6	59	1	23	-
	給与所得	7,290	3,867	2,267	825	442	92	140	24	69	5
	総合譲渡所得	151	11	56	4	11	3	4	-	3	1
	一時所得	324	15	109	3	19	-	6	-	4	-
	雑所得	4,842	78	1,493	27	277	7	82	6	39	-
	（損益通算等による差額）	-	-	-	-	-	-	-	-	-	-
	計	22,625	6,238	7,178	1,448	1,342	204	404	64	194	12
	分離短期譲渡所得	124	12	42	6	3	-	1	-	2	-
	分離長期譲渡所得	2,895	2,609	903	792	114	96	17	12	6	4
	株式等の譲渡所得等	1,511	866	916	678	273	221	92	79	60	58
	山林所得	6	-	-	-	-	-	-	-	-	-
	退職所得	224	122	93	47	20	7	9	-	4	-
	総計	27,385	9,847	9,132	2,971	1,752	528	523	155	266	74

(注) この表は、「(1)所得種類別内訳」について、所得(総所得金額等)階級別、業種別の内訳を示したものである。

Note: This table indicates the breakdown by income rank and industry type with regard to "(1) Breakdown by income type".

所得階級別人員数 Number of Persons by income rank				(別掲) 損失額のある者 (Separate tabulation) Taxpayers with losses		区分 Type	
100億円以下 Less than 10 billion yen		100億円超 Over 10 billion yen		人員 Number of taxpayers	損失額 Amount of losses		
主たるもの Main	人 Person	主たるもの Main	人 Person				
-	-	-	-	976	3,635	金融業 Finance	金融業 Finance and Insurance
-	-	-	-	5,135	3,103	保険代理業 Insurance agent	
-	-	-	-	6,111	6,738	計 Total	
-	-	-	-	6,799	13,053	不動産業 Real Estate	料旅館飲食業 Restaurant, Hotel and food business
-	-	-	-	106,380	107,029	料理飲食業 Food, restaurant	
-	-	-	-	9,434	15,615	旅館 Hotel	
-	-	-	-	115,814	122,644	計 Total	医療保健業 Medical and Health
-	-	-	-	4,842	24,150	病院、診療所 Hospital, clinic	
-	-	-	-	4,705	13,541	歯科医 Dentist	
-	-	-	-	18,147	686,296	その他の医療保健業 Other medical and health	医療保健業 Medical and Health
-	-	-	-	27,694	723,987	計 Total	
-	-	-	-	7,786	11,374	弁護士 Lawyer	
-	-	-	-	8,514	7,242	司法書士、行政書士 Judicial scrivener, administrative scrivener	
-	-	-	-	5,022	4,051	その他の法務専門サービス Other legal affairs specialty service	
-	-	-	-	8,952	9,460	税理士、公認会計士 Tax account, certified public accountant	士士士等 Tax Accountant, etc.
-	-	-	-	8,314	8,948	その他の経営専門サービス Other management specialty service	
-	-	-	-	3,045	3,082	不動産専門サービス Real estate specialty service	
-	-	-	-	5,730	5,244	土木建築専門サービス Civil engineering and construction service	サービス業 Service Industry
-	-	-	-	984	1,603	獣医 Veterinarian	
-	-	-	-	48,347	51,003	計 Total	
-	-	-	-	31,792	24,640	教育、学習支援 Education, learning support	サービス業 Service Industry
-	-	-	-	30,311	21,773	洗濯、理容、美容、浴場業 Laundries, barbers, beauty culture, bathhouses	
-	-	-	-	14,039	12,576	その他の対個人サービス業 Other personal services	
-	-	-	-	339	436	廃棄物処理業 Waste disposal	サービス業 Service Industry
-	-	-	-	7,215	7,516	自動車整備業 Automobile repair	
-	-	-	-	4,346	3,262	その他の修理業 Other repair	
-	-	-	-	1,089	1,304	物品賃貸業 Leasing	サービス業 Service Industry
-	-	-	-	29,361	20,994	その他の対事業サービス業 Other services for business offices	
-	-	-	-	4,336	7,895	娯楽業 Amusement	
1	1	-	-	23,944	19,474	文筆、作曲、美術家 Literature, composition, artist	サービス業 Service Industry
-	-	-	-	13,092	10,343	芸能関係者 Show business	
-	-	-	-	3,281	16,748	職業選手、競技関係者、職業棋士 Professional athlete, persons involved in game, professional Go player	
-	-	-	-	8,178	7,374	その他のサービス業 Other services	サービス業 Service Industry
1	1	-	-	171,323	154,335	計 Total	
-	-	-	-	101,227	85,422	その他の事業 Other Business	
1	1	-	-	1,364,847	1,761,682	事業所得(再掲) Operating Income (Re-grouped)	サービス業 Service Industry
1	-	1	-	-	-	利子所得 Interest income	
8	2	5	1	-	-	配当所得 Dividend income	
6	-	4	-	375,786	321,771	不動産所得 Real estate income	
16	-	16	-	-	-	給与所得 Employment income	
1	-	-	-	31,486	95,465	総合譲渡所得 Comprehensive capital gains	
2	-	-	-	-	-	一時所得 Occasional income	
14	-	12	-	-	-	雑所得 Miscellaneous income	
-	-	-	-	-	903,793	(損益通算等による差額) (Difference by aggregation of profit and loss, etc.)	
49	3	38	1	1,772,119	3,082,710	計 Total	
-	-	-	-	1,951	-	分離短期譲渡所得 Short term separate capital gains	
-	-	-	-	22,209	-	分離長期譲渡所得 Long term separate capital gains	
15	15	15	15	-	-	株式等の譲渡所得等 Capital gains of stocks, etc.	
-	-	-	-	270	-	山林所得 Timber income	
-	-	2	-	-	-	退職所得 Retirement income	
64	18	55	16	1,796,549	3,082,710	総計 Grand Total	

(4) 所得種類別（業種別）人員、所得金額（申告納税額のある者）（その1の1）

Number of income earners and amount of income by income type (business type) (Taxpayers who have income tax self-assessment) <1-1>

区分 Type		人員 Number of taxpayers		所得金額 Amount of income 百万円 Million yen	所得階級別人員数 Number of Persons by income rank					
					70万円以下 Less than 0.7 million yen		100万円以下 Less than 1 million yen		150万円以下 Less than 1.5 million yen	
		主たるもの Main		主たるもの Main		主たるもの Main		主たるもの Main		主たるもの Main
事業所得	Person	Person	Million yen	Person	Person	Person	Person	Person	Person	Person
事業所得 Operating income	1,945,769	1,602,765	6,221,123	84,358	79,452	132,478	121,474	273,952	237,163	
農水産林業 Agriculture, Forestry and Fishing										
農業 Agriculture	353,928	175,506	678,973	6,368	4,844	13,563	9,565	37,131	20,411	
森林業 Forestry	1,914	1,706	5,823	37	35	86	83	263	228	
漁業、水産養殖業 Fishery, Aquaculture	28,425	24,490	107,335	690	632	1,410	1,288	3,336	2,724	
計 Total	384,267	201,702	792,132	7,095	5,511	15,059	10,936	40,730	23,363	
鉱業 Mining	128	113	424	3	3	4	4	12	11	
建設業 Construction										
総合工事業 General construction	80,493	75,884	223,115	2,015	1,943	4,120	3,968	11,143	10,597	
職別工事業 Construction by type	271,159	262,786	735,996	6,125	6,008	13,347	13,024	37,485	36,357	
設備工事業 Equipment work	78,938	75,925	236,128	1,578	1,540	3,253	3,141	9,159	8,743	
計 Total	430,590	414,595	1,195,239	9,718	9,491	20,720	20,133	57,787	55,697	
製造業 Manufacturing										
食料品製造卸売業 Foodstuffs wholesaling manufacturer	4,651	3,970	13,403	176	165	348	313	615	544	
繊維工業 Textile	2,532	2,246	5,740	150	143	259	235	472	424	
製材、木製品、建材製造卸売業 Lumber, wood products, building materials wholesaling manufacturer	6,999	6,445	18,101	212	202	443	415	1,112	1,025	
鉄鋼、非鉄金属、金属製品製造卸売業 Iron and steel, non-ferrous metals, metal products wholesaling manufacturer	4,885	4,536	15,324	108	104	240	218	625	569	
機械器具製造卸売業 General machinery wholesaling manufacturer	4,130	3,799	13,566	99	97	176	163	462	413	
印刷業 Printing	2,531	2,271	5,611	152	142	269	248	453	399	
雑貨、一般用具類製造卸売業 General merchandise, general tool wholesaling manufacturer	1,805	1,649	4,239	120	112	206	198	324	302	
その他の製造卸売業 Other wholesaling manufacturer	3,974	3,602	11,571	164	152	255	241	582	522	
食品受託加工業 Processing on food commission	1,097	790	2,502	37	35	62	48	155	127	
繊維受託加工業 Processing on textile commission	6,880	6,160	12,779	526	499	984	923	1,644	1,475	
金属受託加工業 Processing on metal commission	18,024	16,973	52,609	442	420	1,002	942	2,490	2,319	
機械部品受託加工業 Processing on machine parts commission	10,685	10,000	32,683	266	252	546	510	1,344	1,214	
印刷関連受託加工業 Printing or other related business commission	1,468	1,319	3,657	66	65	117	102	231	203	
その他の受託加工業 Processing on others commission	11,085	10,207	28,798	478	458	925	879	1,875	1,728	
計 Total	80,746	73,967	220,583	2,996	2,846	5,832	5,435	12,384	11,264	
卸売業 Wholesale										
飲食料品卸売業 Foodstuffs and beverages	5,271	4,625	15,496	235	219	351	320	785	680	
繊維、身まわり品卸売業 Textiles, clothing, and accessories	2,168	1,834	5,809	117	111	185	169	376	290	
木材、家具、建材卸売業 Lumber, furniture, building materials	7,871	7,104	21,759	201	189	432	392	1,159	1,049	
機械器具類卸売業 Machinery and appliances	4,214	3,708	12,617	149	136	259	228	613	537	
雑貨類、一般用具類卸売業 General merchandise and general tools	3,255	2,836	10,059	207	190	332	299	559	485	
その他の卸売業 Others	8,185	7,215	25,664	318	308	539	501	1,200	1,044	
計 Total	30,964	27,322	91,404	1,227	1,153	2,098	1,909	4,692	4,085	
小売業 Retail										
各種商品小売業 General merchandise	647	531	1,305	56	53	73	66	108	86	
飲食料品小売業 Foodstuffs and beverages	38,057	31,979	91,057	2,042	1,862	3,230	2,901	6,085	5,203	
繊維、衣服、身まわり品小売業 Textiles, clothing, and accessories	10,838	9,320	22,326	962	915	1,291	1,151	2,121	1,828	
家具小売業 Furniture	818	723	2,143	25	25	62	57	134	117	
雑貨類、日用品類小売業 General merchandise, articles for daily use	25,467	21,935	76,702	1,619	1,516	2,339	2,104	4,010	3,518	
機械器具小売業 General machinery	18,656	16,826	45,274	828	786	1,583	1,458	3,232	2,930	
その他の小売業 Others	27,223	20,526	58,444	1,678	1,527	2,413	2,089	4,431	3,529	
食料品製造小売業 Groceries manufacturing	10,025	9,120	23,365	674	651	1,008	948	1,849	1,683	
衣服、繊維製身まわり品製造小売業 Clothing, textiles and accessories manufacturing	810	707	1,565	82	77	89	81	191	164	
家具、建具製造小売業 Furniture, building materials manufacturing	8,102	7,573	20,510	263	255	569	536	1,305	1,230	
日用品類製造小売業 Articles for daily use manufacturing	1,352	1,196	2,843	81	79	160	146	275	245	
その他の製造小売業 Other manufacturing	2,434	2,159	5,981	146	137	202	187	399	353	
計 Total	144,429	122,595	351,517	8,456	7,883	13,019	11,724	24,140	20,886	
情報通信業 Information Communications										
情報サービス業 Information service	3,562	3,160	11,472	119	116	180	172	371	339	
新聞、出版業 Newspaper, publishing	367	319	1,171	21	18	31	31	48	43	
計 Total	3,929	3,479	12,644	140	134	211	203	419	382	
運輸業 Transport and Transport										
道路運送業 Road, transport	71,762	66,038	148,809	2,909	2,769	5,523	5,183	12,902	11,788	
水運業 Transport by water	616	521	3,033	10	9	19	18	57	49	
計 Total	72,378	66,559	151,842	2,919	2,778	5,542	5,201	12,959	11,837	

(注) この表は、「(1)所得種類別内訳」について、所得(総所得金額等)階級別、業種別の内訳を示したものである。

Note: This table indicates the breakdown by income rank and industry type with regard to "(1) Breakdown by income type".

所得階級別人員数 Number of Persons by income rank										区分 Type	
200万円以下 Less than 2 million yen		250万円以下 Less than 2.5 million yen		300万円以下 Less than 3 million yen		400万円以下 Less than 4 million yen		500万円以下 Less than 5 million yen			
人 Person	主たるもの Main	人 Person	主たるもの Main	人 Person	主たるもの Main	人 Person	主たるもの Main	人 Person	主たるもの Main		
275,636	229,305	238,962	196,456	191,661	158,781	256,284	209,763	150,516	118,263	事業所得 Operating income	
43,996	20,671	42,190	19,094	35,467	17,092	54,239	26,973	37,969	18,433	農業 Agriculture	農水産林業 Agriculture, Forestry and Fishing
268	240	257	215	227	196	287	263	156	142	林業 Forestry	
3,697	2,911	3,186	2,536	2,710	2,239	3,660	3,155	2,465	2,205	漁業、水産養殖業 Fishery, Aquaculture	
47,961	23,822	45,633	21,845	38,404	19,527	58,186	30,391	40,590	20,780	計 Total	
22	19	13	12	13	10	16	16	14	13	鉱業 Mining	
12,605	11,923	11,663	10,997	9,568	9,111	12,515	11,892	6,951	6,552	総合工事業 General construction	建設業 Construction
44,780	43,337	41,917	40,657	34,799	33,871	44,377	43,245	22,693	22,001	職別工事業 Construction by type	
11,057	10,569	11,107	10,657	9,900	9,566	14,096	13,650	8,182	7,944	設備工事業 Equipment work	
68,442	65,829	64,687	62,311	54,267	52,548	70,988	68,787	37,826	36,497	計 Total	
647	554	526	443	454	394	576	496	402	335	食料品製造卸売業 Foodstuffs wholesaling manufacturer	製 造 業 Manufacturing
426	368	308	274	220	198	297	261	156	136	繊維工業業 Textile	
1,184	1,088	989	913	725	680	982	909	556	522	製材、木製品、 建材製造卸売業 Lumber, wood products, building materials wholesaling manufacturer	
664	605	630	584	536	504	767	729	474	445	鉄鋼、非鉄金属、 金属製品製造卸売業 Iron and steel, non- ferrous metals, metal products wholesaling manufacturer	
562	500	525	475	423	394	639	607	429	393	機械器具製造卸売業 General machinery wholesaling manufacturer	
421	380	314	284	235	207	319	290	163	147	印刷業 Printing	
280	247	218	202	157	144	204	187	101	93	雑貨、一般用具類 製造卸売業 General merchandise, general tool wholesaling manufacturer	
567	513	501	448	401	360	536	499	340	307	その他の製造卸売業 Other wholesaling manufacturer	
149	107	137	115	99	74	154	103	98	63	食品受託加工業 Processing on food commission	
1,183	1,063	738	640	508	455	591	523	278	245	繊維受託加工業 Processing on textile commission	
2,701	2,505	2,352	2,233	2,026	1,919	2,755	2,625	1,615	1,552	金属受託加工業 Processing on metal commission	
1,599	1,492	1,314	1,214	1,109	1,056	1,709	1,627	1,046	1,001	機械部品受託加工業 Processing on machine parts commission	
247	214	194	181	132	116	200	188	99	92	印刷関連受託加工業 Printing or other related business commission	
1,770	1,593	1,333	1,209	1,091	1,010	1,425	1,332	860	807	その他の受託加工業 Processing on others commission	
12,400	11,229	10,079	9,215	8,116	7,511	11,154	10,376	6,617	6,138	計 Total	
769	671	622	552	452	404	664	588	437	381	飲食料品卸売業 Foodstuffs and beverages	卸 売 業 Wholesale
331	269	251	204	211	181	248	225	170	155	繊維、身まわり品卸売業 Textiles, clothing, and accessories	
1,217	1,099	1,028	940	842	777	1,163	1,078	654	589	木材、家具、建材卸売業 Lumber, furniture, building materials	
586	490	496	435	410	372	623	569	344	307	機械器具類卸売業 Machinery and appliances	
490	414	362	311	280	251	358	314	216	185	雑貨類、一般用具類卸売業 General merchandise and general tools	
1,076	949	931	822	710	628	1,139	1,018	629	566	その他の卸売業 Others	
4,469	3,892	3,690	3,264	2,905	2,613	4,195	3,792	2,450	2,183	計 Total	
89	74	83	70	61	48	74	61	35	27	各種商品小売業 General merchandise	小 売 業 Retail
5,500	4,594	4,582	3,797	3,411	2,854	4,839	4,110	2,890	2,438	飲食料品小売業 Foodstuffs and beverages	
1,590	1,352	1,233	1,039	842	723	1,108	935	653	559	繊維、衣服、 身まわり品小売業 Textiles, clothing, and accessories	
119	111	103	91	76	68	103	92	73	62	家具小売業 Furniture	
3,276	2,769	2,697	2,277	2,068	1,785	2,934	2,484	1,870	1,589	雑貨類、日用品類小売業 General merchandise, articles for daily use	
3,020	2,710	2,333	2,122	1,843	1,655	2,434	2,224	1,313	1,189	機械器具小売業 General machinery	
3,843	2,845	3,136	2,382	2,414	1,820	3,301	2,445	1,957	1,393	その他の小売業 Others	
1,542	1,409	1,190	1,075	910	827	1,166	1,058	658	588	食料品製造小売業 Groceries manufacturing	
118	103	87	73	58	50	86	75	41	36	衣服、繊維製身ま わり品製造小売業 Clothing, textiles and accessories manufacturing	
1,299	1,217	1,121	1,061	930	887	1,161	1,092	609	564	家具、建具製造小売業 Furniture, building materials manufacturing	
255	230	160	138	100	88	133	117	76	63	日用品類製造小売業 Articles for daily use manufacturing	
362	321	299	258	253	223	290	261	175	159	その他の製造小売業 Other manufacturing	
21,013	17,735	17,024	14,383	12,966	11,028	17,629	14,954	10,350	8,667	計 Total	
375	327	392	350	339	298	614	545	454	400	情報サービス業 Information service	情 通 信 業 Information and Communications
43	40	47	39	27	23	32	28	34	32	新聞、出版業 Newspaper, publishing	
418	367	439	389	366	321	646	573	488	432	計 Total	
13,572	12,420	11,540	10,691	8,575	8,030	9,574	8,973	3,959	3,660	道路運送業 Road, transport	運 輸 業 Transport
49	40	59	49	45	35	88	71	77	69	水運業 Transport by water	
13,621	12,460	11,599	10,740	8,620	8,065	9,662	9,044	4,036	3,729	計 Total	

(4) 所得種類別（業種別）人員、所得金額（申告納税額のある者）（その1の2）

Number of income earners and amount of income by income type (business type) (Taxpayers who have income tax self-assessment) <1-2>

区分 Type	人員 Number of taxpayers	主たるもの Main	所得金額 Amount of income 百万円 Million yen	所得階級別人員数 Number of Persons by income rank						
				70万円以下 Less than 0.7 million yen		100万円以下 Less than 1 million yen		150万円以下 Less than 1.5 million yen		
				主たるもの Main		主たるもの Main		主たるもの Main		
				人 Person	人 Person	人 Person	人 Person	人 Person	人 Person	人 Person
金融業 Finance and Insurance	金融業	834	625	2,735	19	17	43	35	103	85
	保険代理業	9,627	6,852	19,235	434	378	625	508	1,484	1,134
	計	10,461	7,477	21,970	453	395	668	543	1,587	1,219
不動産業 Real Estate	不動産業	5,948	4,310	20,373	177	156	287	258	605	494
	料理飲食業	107,513	99,132	209,152	12,200	11,830	15,128	14,483	22,071	20,663
	計	111,006	102,015	218,519	12,359	11,976	15,402	14,728	22,576	21,071
医療業 Medical and Health	病院、診療所	32,478	30,067	968,492	44	41	20	18	59	56
	歯科医療	26,245	24,784	357,757	48	46	39	35	135	126
	計	103,126	96,182	1,457,546	2,116	2,051	3,427	3,265	6,619	6,193
法律・税務・建築 Lawyer, Tax Account, Architect, etc.	弁護士	10,012	8,506	172,553	28	27	12	11	29	25
	司法書士、行政書士	9,586	7,965	60,264	173	154	248	219	534	425
	その他の法務専門サービス	1,801	1,287	20,060	19	17	23	19	55	46
	税理士、公認会計士	5,385	3,382	72,760	19	11	5	4	15	7
	その他の経営専門サービス	4,186	2,639	15,808	70	63	111	102	230	163
	不動産専門サービス	4,094	3,313	18,930	60	53	96	79	271	235
	土木建築専門サービス	7,136	6,170	21,528	184	173	347	318	762	663
	獣医師	3,829	3,547	24,309	17	17	42	37	139	125
	計	46,029	36,809	406,213	570	515	884	789	2,035	1,689
	サービス業 Service Industry	教育、学習支援	33,764	28,364	64,634	4,283	4,064	4,773	4,411	6,289
洗濯、理容、美容、浴場業		94,776	88,714	169,639	10,323	10,030	14,380	13,894	21,546	20,553
その他の対個人サービス業		20,099	17,839	43,053	1,701	1,632	2,407	2,282	3,845	3,518
廃棄物処理業		1,574	1,423	5,228	70	66	100	97	211	199
自動車整備業		24,053	22,733	63,463	801	769	1,574	1,514	3,690	3,506
その他の修理業		18,648	17,294	50,960	540	511	1,092	1,035	2,572	2,337
物品賃貸業		1,523	1,218	3,250	107	102	139	128	237	212
その他の対事業サービス業		44,014	33,498	109,550	2,873	2,674	3,520	3,138	6,082	5,081
娯楽業		3,352	2,663	9,816	262	242	358	322	609	517
文筆、作曲、美術家		10,492	8,865	63,222	763	722	941	871	1,629	1,468
芸能関係者		3,581	2,957	44,031	240	234	311	302	467	431
職業選手、競技関係者、職業棋士		4,243	2,068	58,481	51	45	92	84	188	159
計		275,559	241,206	721,496	23,093	22,126	31,167	29,494	50,039	45,874
その他の事業	246,209	204,434	559,222	13,036	12,434	18,158	16,852	37,368	33,098	
事業所得（再掲）	1,945,769	1,602,765	6,221,123	84,358	79,452	132,478	121,474	273,952	237,163	
利子所得	9,766	748	8,574	131	28	203	51	467	78	
配当所得	311,218	6,041	506,107	1,949	135	3,622	71	11,582	183	
不動産所得	2,197,741	1,068,601	6,036,163	36,800	30,988	68,677	55,877	162,011	114,290	
給与所得	3,133,984	2,314,451	14,716,589	51,777	44,136	85,834	67,139	261,684	191,217	
総合譲渡所得	23,498	4,690	44,384	333	218	496	277	1,222	552	
一時所得	130,087	39,429	202,792	4,024	3,217	5,333	3,813	10,343	5,847	
雑所得	2,523,810	855,290	2,845,582	41,389	23,275	81,767	43,799	259,969	147,997	
(損益通算等による差額)	-	-	77,644	-	-	-	-	-	-	
計	10,275,873	5,892,015	30,658,958	220,761	181,449	378,410	292,501	981,230	697,327	
分離短期譲渡所得	7,560	2,218	29,057	92	67	125	78	264	152	
分離長期譲渡所得	222,776	178,439	3,024,491	1,720	1,526	3,062	2,675	6,447	5,091	
株式等の譲渡所得等	78,674	16,601	1,328,162	904	509	911	413	2,323	684	
山林所得	1,892	557	2,714	57	40	60	43	168	81	
退職所得	7,391	2,672	62,274	6	1	12	2	38	6	
総計	10,594,166	6,092,502	35,105,655	223,540	183,592	382,580	295,712	990,470	703,341	

(注) この表は、「(1)所得種類別内訳」について、所得(総所得金額等)階級別、業種別の内訳を示したものである。

Note: This table indicates the breakdown by income rank and industry type with regard to "(1) Breakdown by income type".

所得階級別人員数 Number of Persons by income rank										区分 Type		
200万円以下 Less than 2 million yen		250万円以下 Less than 2.5 million yen		300万円以下 Less than 3 million yen		400万円以下 Less than 4 million yen		500万円以下 Less than 5 million yen				
人 Person	主たるもの Main	人 Person	主たるもの Main	人 Person	主たるもの Main	人 Person	主たるもの Main	人 Person	主たるもの Main			
94	71	83	71	80	65	117	90	69	50	金融業	Finance	金融 保険 融資
1,446	1,034	1,236	916	959	700	1,316	968	750	524	保険代理業	Insurance agent	
1,540	1,105	1,319	987	1,039	765	1,433	1,058	819	574	計	Total	
644	489	555	403	487	369	758	552	567	389	不動産業	Real Estate	
16,185	14,838	11,752	10,786	8,065	7,309	9,624	8,705	5,017	4,477	料理飲食業	Food, restaurant	料理 旅館 飲食業
492	399	423	347	364	306	439	367	244	207	旅館	Hotel	
16,677	15,237	12,175	11,133	8,429	7,615	10,063	9,072	5,261	4,684	計	Total	
92	79	93	83	114	97	210	176	269	225	病院、診療所	Hospital, clinic	医 保 健 療 業
231	219	253	232	312	282	697	633	792	722	歯科医療	Dentist	
6,000	5,594	5,097	4,735	4,197	3,950	6,005	5,654	3,815	3,546	その他の医療保健業	Other medical and health	
6,323	5,892	5,443	5,050	4,623	4,329	6,912	6,463	4,876	4,493	計	Total	
44	40	43	42	61	52	215	180	399	307	弁護士	Lawyer	弁 税 建 護 理 業 士 士 士 等
580	419	635	428	552	394	955	753	823	695	司法書士、行政書士	Judicial scrivener, administrative scrivener	
76	43	68	39	62	39	96	56	92	46	その他の法務専門サービス	Other legal affairs specialty service	
26	7	47	16	47	14	73	24	95	40	税理士、公認会計士	Tax accountant, certified public accountant	
310	204	327	189	282	181	508	371	397	263	その他の経営専門サービス	Other management specialty service	
337	282	315	269	295	244	513	419	383	320	不動産専門サービス	Real estate specialty service	
852	742	803	690	804	708	1,178	1,029	762	656	土木建築専門サービス	Civil engineering and construction service	
188	155	236	205	228	199	458	421	434	410	獣医師	Veterinarian	
2,413	1,892	2,474	1,878	2,331	1,831	3,996	3,253	3,385	2,737	計	Total	
4,770	3,973	3,442	2,840	2,456	2,011	2,946	2,371	1,602	1,249	教育、学習支援	Education, learning support	サ ー ビ ス 業 業
15,855	14,925	10,597	9,884	6,738	6,228	7,376	6,673	3,332	2,939	洗濯、理容、美容、浴場業	Laundries, barbers, beauty culture, bathhouses	
3,002	2,657	2,298	2,030	1,764	1,541	2,053	1,785	1,155	985	その他の対個人サービス業	Other personal services	
172	160	176	154	164	148	215	197	138	126	廃棄物処理業	Waste disposal	
3,811	3,589	3,235	3,079	2,622	2,515	3,515	3,346	1,958	1,853	自動車整備業	Automobile repair	
2,802	2,534	2,519	2,298	2,161	2,030	2,910	2,783	1,676	1,585	その他の修理業	Other repair	
216	180	170	143	126	106	194	159	102	70	物品賃貸業	Leasing	
5,674	4,464	4,709	3,701	3,750	3,009	5,190	4,052	3,447	2,475	その他の対事業サービス業	Other services for business offices	
461	371	377	307	294	230	340	254	181	129	娯楽業	Amusement	
1,313	1,149	936	812	709	607	943	798	625	492	文筆、作曲、美術家	Literature, composition, artist	
371	317	288	247	193	159	257	204	146	105	芸能関係者	Show business	
218	113	269	98	232	81	327	96	294	92	職業選手、競技関係者、職業棋士	Professional athlete, persons involved in game, professional Go player	
2,385	2,123	1,939	1,673	1,500	1,315	1,778	1,545	1,006	847	その他のサービス業	Other services	
41,050	36,555	30,955	27,266	22,709	19,980	28,044	24,263	15,662	12,947	計	Total	
38,643	32,782	32,877	27,580	26,386	22,269	32,602	27,169	17,575	14,000	その他の事業	Other Business	
275,636	229,305	238,962	196,456	191,661	158,781	256,284	209,763	150,516	118,263	事業所得（再掲）	Operating Income (Re-grouped)	
492	65	543	67	483	56	859	92	743	59	利子所得	Interest income	
17,256	210	18,877	191	17,777	159	32,024	274	27,627	233	配当所得	Dividend income	
193,048	107,891	197,090	95,720	175,238	82,966	280,145	139,818	217,543	106,356	不動産所得	Real estate income	
335,337	234,696	310,150	211,999	248,103	173,052	366,223	266,060	265,087	200,801	給与所得	Employment income	
1,492	486	1,627	446	1,583	378	2,697	532	2,267	428	総合譲渡所得	Comprehensive capital gains	
11,204	4,636	10,689	3,533	9,523	2,659	15,355	3,660	12,569	2,379	一時所得	Occasional income	
372,108	196,504	335,361	164,771	252,554	108,391	317,769	93,932	192,655	35,888	雑所得	Miscellaneous income	
-	-	-	-	-	-	-	-	-	-	(損益通算等による差額)	(Difference by aggregation of profit and loss, etc.)	
1,206,573	773,793	1,113,299	673,183	896,922	526,442	1,271,356	714,131	869,007	464,407	計	Total	
318	137	370	139	347	107	644	225	592	158	分離短期譲渡所得	Short term separate capital gains	
7,758	5,479	8,482	5,635	8,755	6,026	16,268	11,485	15,244	11,367	分離長期譲渡所得	Long term separate capital gains	
3,211	617	3,408	550	3,343	485	6,592	931	6,444	772	株式等の譲渡所得等	Capital gains of stocks,etc.	
158	68	165	61	162	45	234	74	165	36	山林所得	Timber income	
77	10	112	18	117	19	290	69	380	128	退職所得	Retirement income	
1,218,095	780,104	1,125,836	679,586	909,646	533,124	1,295,384	726,915	891,832	476,868	総計	Grand Total	

(4) 所得種類別（業種別）人員、所得金額（申告納税額のある者）（その2の1）

Number of income earners and amount of income by income type (business type) (Taxpayers who have income tax self-assessment) <2-1>

区分 Type	所得階級別人員数 Number of Persons by income rank											
	600万円以下 Less than 6 million yen		700万円以下 Less than 7 million yen		800万円以下 Less than 8 million yen		1,000万円以下 Less than 10 million yen		1,200万円以下 Less than 12 million yen			
	人 Person	主たるもの Main	人 Person	主たるもの Main	人 Person	主たるもの Main	人 Person	主たるもの Main	人 Person	主たるもの Main		
事業所得 Operating income	91,628	67,689	57,230	40,448	36,158	25,986	42,520	30,897	24,199	17,627		
農水産業 Agriculture, Forestry and Fishing	農業 Agriculture	27,159	12,324	18,167	8,240	10,749	5,439	11,402	6,244	5,545	2,922	
	林業 Forestry	93	82	63	61	51	46	53	48	19	18	
	漁業、水産養殖業 Fishery, Aquaculture	1,800	1,658	1,241	1,146	942	882	1,249	1,189	675	634	
	計 Total	29,052	14,064	19,471	9,447	11,742	6,367	12,704	7,481	6,239	3,574	
鉱業 Mining	業 Mining	10	9	5	4	3	3	2	1	6	5	
	計 Total											
建設業 Construction	総合工事業 General construction	3,734	3,482	2,173	2,003	1,272	1,156	1,294	1,126	590	506	
	職別工事業 Construction by type	10,972	10,595	5,636	5,384	3,121	2,958	3,162	2,962	1,234	1,136	
	設備工事業 Equipment work	4,319	4,185	2,452	2,360	1,329	1,256	1,362	1,292	542	504	
	計 Total	19,025	18,262	10,261	9,747	5,722	5,370	5,818	5,380	2,366	2,146	
製造業 Manufacturing	食料品製造卸売業 Foodstuffs wholesaling manufacturer	245	208	180	151	122	101	147	118	85	67	
	繊維工業 Textile	85	72	43	39	30	25	32	29	24	18	
	製材、木製品、 建材製造卸売業 Lumber, wood products, building materials wholesaling manufacturer	306	274	147	133	109	100	112	94	43	33	
	鉄鋼、非鉄金属、 金属製品製造卸売業 Iron and steel, non-ferrous metals, metal products wholesaling manufacturer	274	254	175	164	106	96	130	125	53	52	
	機械器具製造卸売業 General machinery wholesaling manufacturer	270	254	164	153	111	102	103	97	77	74	
	印刷業 Printing	68	57	45	40	30	26	23	22	13	11	
	雑貨、一般用具類 製造卸売業 General merchandise, general tool wholesaling manufacturer	65	54	42	38	26	23	24	21	13	9	
	その他の製造卸売業 Other wholesaling manufacturer	206	193	116	105	66	59	99	86	48	41	
	食品受託加工業 Processing on food commission	61	43	29	22	32	18	45	19	14	5	
	繊維受託加工業 Processing on textile commission	170	137	99	77	51	44	50	40	21	14	
	金属受託加工業 Processing on metal commission	987	936	527	501	317	297	386	351	166	154	
	機械部品受託加工業 Processing on machine parts commission	607	581	374	351	230	213	236	221	121	113	
	印刷関連受託加工業 Printing or other related business commission	69	62	34	30	24	24	32	26	8	6	
	その他の受託加工業 Processing on others commission	457	419	273	243	165	151	190	174	96	87	
	計 Total	3,870	3,544	2,248	2,047	1,419	1,279	1,609	1,423	782	684	
卸売業 Wholesale	飲食品卸売業 Foodstuffs and beverages	264	234	162	141	139	116	163	135	72	60	
	繊維、身まわり品卸売業 Textiles, clothing, and accessories	68	59	40	34	52	42	36	29	25	23	
	木材、家具、建材卸売業 Lumber, furniture, building materials	367	332	239	209	164	142	166	135	88	75	
	機械器具類卸売業 Machinery and appliances	248	220	136	121	78	64	100	86	68	59	
	雑貨類、一般用具卸売業 General merchandise and general tools	161	145	70	60	58	49	67	60	26	23	
	その他の卸売業 Others	450	387	310	270	214	192	231	189	133	107	
	計 Total	1,558	1,377	957	835	705	605	763	634	412	347	
小売業 Retail	各種商品小売業 General merchandise	21	17	17	10	7	4	13	9	3	3	
	飲食品小売業 Foodstuffs and beverages	1,864	1,558	1,119	907	748	594	767	583	390	277	
	繊維、衣服、 身まわり品小売業 Textiles, clothing, and accessories	353	285	210	164	145	117	143	118	77	59	
	家具小売業 Furniture	42	36	25	23	18	13	13	9	9	5	
	雑貨類、日用品小売業 General merchandise, articles for daily use	1,318	1,165	788	681	495	414	560	450	346	265	
	機械器具小売業 General machinery	760	676	446	376	270	226	276	239	117	94	
	その他の小売業 Others	1,249	870	792	566	432	265	595	361	295	157	
	食料品製造小売業 Groceries manufacturing	397	354	216	192	133	106	124	109	68	55	
	衣服、繊維製身ま わり品製造小売業 Clothing, textiles and accessories manufacturing	14	11	15	10	14	14	9	7	3	3	
	家具、建具製造小売業 Furniture, building materials manufacturing	332	303	163	141	107	91	121	105	53	47	
日用品製造小売業 Articles for daily use manufacturing	50	41	21	18	9	7	11	10	9	6		
その他の製造小売業 Other manufacturing	112	97	60	48	49	43	47	40	9	6		
計 Total	6,512	5,413	3,872	3,136	2,427	1,894	2,679	2,040	1,379	977		
情報通信業 Information and Communications	情報サービス業 Information service	269	238	168	147	85	71	88	71	39	29	
	新聞、出版業 Newspaper, publishing	22	18	16	12	12	9	5	4	11	5	
	計 Total	291	256	184	159	97	80	93	75	50	34	
運輸業 Transport	道路運送業 Road, transport	1,537	1,343	669	535	325	255	309	213	145	84	
	水運業 Transport by water	47	39	23	19	32	27	25	22	17	12	
	計 Total	1,584	1,382	692	554	357	282	334	235	162	96	

(注) この表は、「(1)所得種類別内訳」について、所得(総所得金額等)階級別、業種別の内訳を示したものである。

Note: This table indicates the breakdown by income rank and industry type with regard to "(1) Breakdown by income type".

所得階級別人員数 Number of Persons by income rank										区分 Type	
1,500万円以下 Less than 15 million yen		2,000万円以下 Less than 20 million yen		3,000万円以下 Less than 30 million yen		5,000万円以下 Less than 50 million yen		1億円以下 Less than 100 million yen			
主たるもの Main		主たるもの Main		主たるもの Main		主たるもの Main		主たるもの Main			
人 Person	人 Person	人 Person	人 Person	人 Person	人 Person	人 Person	人 Person	人 Person	人 Person	事業所得 Operating income	
22,771	16,993	23,003	17,540	20,720	15,952	14,382	11,508	7,256	5,921	事 業 所 得	
3,954	1,839	2,731	946	1,797	337	952	105	410	24	農 業 Agriculture	農 水 産 業 Agriculture, Forestry and Fishing
28	25	19	18	5	5	1	1	-	-	林 業 Forestry	
510	487	385	364	257	243	182	170	27	24	漁業、水産養殖業 Fishery, Aquaculture	
4,492	2,351	3,135	1,328	2,059	585	1,135	276	437	48	計 Total	
3	2	-	-	1	1	1	-	-	-	鉱 業 Mining	
390	318	256	199	133	83	48	20	19	8	総 合 工 事 業 General construction	建 設 業 Construction
790	706	423	351	210	152	62	37	20	4	職 別 工 事 業 Construction by type	
321	297	183	153	69	54	20	8	7	5	設 備 工 事 業 Equipment work	
1,501	1,321	862	703	412	289	130	65	46	17	計 Total	
59	42	30	24	18	10	12	3	7	2	食 料 品 製 造 卸 売 業 Foodstuffs wholesaling manufacturer	製 造 業 Manufacturing
11	10	7	5	9	7	2	1	1	1	織 維 工 業 Textile	
30	23	23	19	22	13	3	2	1	-	製 材、木製品、 建材製造卸売業 Lumber, wood products, building materials wholesaling manufacturer	
46	40	29	27	16	13	5	4	6	2	鉄鋼、非鉄金属、 金属製品製造卸売業 Iron and steel, non-ferrous metals, metal products wholesaling manufacturer	
36	33	29	22	14	13	8	6	3	3	機 械 器 具 製 造 卸 売 業 General machinery wholesaling manufacturer	
9	6	8	7	5	3	3	1	-	-	印 刷 業 Printing	
8	6	8	6	6	5	3	2	-	-	雑貨、一般用具類 製造卸売業 General merchandise, general tool wholesaling manufacturer	
39	33	27	23	17	13	6	4	3	3	その他の製造卸売業 Other wholesaling manufacturer	
12	6	8	5	4	-	-	-	-	-	食 品 受 託 加 工 業 Processing on food commission	
17	15	7	5	9	3	2	-	1	1	織 維 受 託 加 工 業 Processing on textile commission	
123	116	72	63	44	27	16	12	3	1	金 属 受 託 加 工 業 Processing on metal commission	
87	78	54	51	33	22	5	1	4	2	機 械 部 品 受 託 加 工 業 Processing on machine parts commission	
6	4	7	5	1	1	-	-	-	-	印 刷 関 連 受 託 加 工 業 Printing or other related business commission	
64	54	42	34	26	19	11	8	3	2	その他の受託加工業 Processing on others commission	
547	466	351	296	224	149	76	44	32	17	計 Total	
55	49	52	41	35	25	11	6	3	3	飲 食 料 品 卸 売 業 Foodstuffs and beverages	卸 売 業 Wholesale
28	21	13	10	10	8	4	2	1	1	織 維、身まわり品卸売業 Textiles, clothing, and accessories	
70	53	37	20	31	18	12	6	1	1	木 材、家 具、建 材 卸 売 業 Lumber, furniture, building materials	
49	42	31	24	12	9	7	5	3	3	機 械 器 具 類 卸 売 業 Machinery and appliances	
25	21	19	15	9	5	8	4	5	3	雑貨類、一般用具類卸売業 General merchandise and general tools	
110	88	93	78	55	39	26	16	16	12	そ の 他 の 卸 売 業 Others	
337	274	245	188	152	104	68	39	29	23	計 Total	
-	-	4	2	2	1	1	-	-	-	各 種 商 品 小 売 業 General merchandise	小 売 業 Retail
250	162	164	90	109	34	42	7	16	4	飲 食 料 品 小 売 業 Foodstuffs and beverages	
46	36	35	26	20	10	6	2	3	1	織 維、衣 服、 身まわり品小売業 Textiles, clothing, and accessories	
8	6	5	5	1	1	2	2	-	-	家 具 小 売 業 Furniture	
344	282	359	286	290	238	117	87	28	19	雑貨類、日用具類小売業 General merchandise, articles for daily use	
92	72	49	37	33	19	18	10	8	2	機 械 器 具 小 売 業 General machinery	
242	125	191	83	138	48	70	11	37	7	そ の 他 の 小 売 業 Others	
39	25	32	27	13	8	2	1	3	3	食 料 品 製 造 小 売 業 Groceries manufacturing	
3	3	-	-	-	-	-	-	-	-	衣 服、織 維 製 身 ま わり品製造小売業 Clothing, textiles and accessories manufacturing	
31	21	16	12	14	9	5	1	3	1	家 具、建 具 製 造 小 売 業 Furniture, building materials manufacturing	
6	4	2	1	2	1	1	1	1	1	日 用 具 類 製 造 小 売 業 Articles for daily use manufacturing	
17	13	10	9	3	3	1	1	-	-	そ の 他 の 製 造 小 売 業 Other manufacturing	
1,078	749	867	578	625	372	265	123	99	38	計 Total	
24	19	19	14	13	13	9	8	3	2	情 報 サ ー ビ ス 業 Information service	情 通 信 業 Information and Communications
8	8	5	5	4	4	1	-	-	-	新 聞、出 版 業 Newspaper, publishing	
32	27	24	19	17	17	10	8	3	2	計 Total	
91	47	59	26	34	9	22	8	13	1	道 路 運 送 業 Road, transport	運 輸 業 Transport
14	13	25	23	22	22	4	1	2	2	水 運 業 Transport by water	
105	60	84	49	56	31	26	9	15	3	計 Total	

(4) 所得種類別（業種別）人員、所得金額（申告納税額のある者）（その2の2）

Number of income earners and amount of income by income type (business type) (Taxpayers who have income tax self-assessment) <2-2>

区分 Type		所得階級別人員数 Number of Persons by income rank											
		600万円以下 Less than 6 million yen		700万円以下 Less than 7 million yen		800万円以下 Less than 8 million yen		1,000万円以下 Less than 10 million yen		1,200万円以下 Less than 12 million yen			
		主たるもの Main		主たるもの Main		主たるもの Main		主たるもの Main		主たるもの Main			
		人 Person	人 Person	人 Person	人 Person	人 Person	人 Person	人 Person	人 Person	人 Person	人 Person		
Finance and Insurance	金保険業 融業	金融業 Finance	55	43	35	20	17	10	34	22	17	10	
		保険代理業 Insurance agent	469	300	278	155	139	69	190	75	83	26	
		Total	524	343	313	175	156	79	224	97	100	36	
Real Estate	不動産業	Real Estate	381	273	283	184	213	146	289	187	182	119	
		料旅館業 Food, restaurant	2,772	2,408	1,580	1,360	979	814	966	737	416	298	
		飲食業 Hotel	185	152	104	82	58	46	79	59	48	40	
	Total	2,957	2,560	1,684	1,442	1,037	860	1,045	796	464	338		
Medical and Health	医保健業	病院、診療所 Hospital, clinic	308	271	419	367	460	404	1,223	1,090	1,488	1,352	
		歯科医 Dentist	991	909	1,156	1,060	1,263	1,181	2,844	2,674	2,954	2,834	
		その他の医療保健業 Other medical and health	2,420	2,245	1,508	1,400	965	894	1,115	1,004	545	481	
	Total	3,719	3,425	3,083	2,827	2,688	2,479	5,182	4,768	4,987	4,667		
Lawyer, Tax Account, Architects, etc.	弁税建 護理業 士士 等	弁護士 Lawyer	538	380	650	481	620	481	1,142	946	975	817	
		司法書士、行政書士 Judicial scrivener, administrative scrivener	752	646	633	549	547	501	899	797	596	541	
		その他の法務専門サービス Other legal affairs specialty service	120	65	107	55	105	73	164	116	137	109	
		税理士、公認会計士 Tax account, certified public accountant	133	52	155	72	176	83	354	187	400	235	
		その他の経営専門サービス Other management specialty service	346	219	307	189	217	136	334	201	197	107	
		不動産専門サービス Real estate specialty service	334	269	283	224	224	179	318	263	205	152	
		土木建築専門サービス Civil engineering and construction service	497	440	302	263	168	136	207	165	102	72	
		獣医 Veterinarian	380	368	294	286	265	253	406	383	232	222	
			Total	3,100	2,439	2,731	2,119	2,322	1,842	3,824	3,058	2,844	2,255
		Service Industry	サービス業	教育、学習支援 Education, learning support	903	650	559	363	370	241	449	258	251
洗濯、理容、美容、浴場業 Laundries, barbers, beauty culture, bathhouses	1,766			1,509	967	784	591	473	590	449	257	166	
その他の対個人サービス業 Other personal services	605			511	370	295	224	156	249	177	131	95	
廃棄物処理業 Waste disposal	98			91	58	50	49	46	41	33	30	22	
自動車整備業 Automobile repair	1,136			1,062	625	573	364	350	368	320	146	118	
その他の修理業 Other repair	944			891	487	454	322	297	326	292	124	104	
物品賃貸業 Leasing	71			48	32	19	29	17	25	13	21	8	
その他の対事業サービス業 Other services for business offices	2,332			1,460	1,648	926	1,105	581	1,325	595	659	325	
娯楽業 Amusement	138			97	64	47	36	23	52	34	30	18	
文筆、作曲、美術家 Literature, composition, artist	388			304	272	199	237	178	296	211	235	159	
芸能関係者 Show business	100	62	75	44	63	41	99	58	86	48			
職業選手、競技関係者、職業棋士 Professional athlete, persons involved in game, professional Go player	331	57	461	65	296	49	226	87	122	76			
その他のサービス業 Other services	582	475	319	254	184	131	203	150	91	56			
	Total	9,394	7,217	5,937	4,073	3,870	2,583	4,249	2,677	2,183	1,326		
	その他の事業 Other Business	9,651	7,125	5,509	3,699	3,400	2,117	3,705	2,045	2,043	1,023		
	事業所得（再掲） Operating Income (Re-grouped)	91,628	67,689	57,230	40,448	36,158	25,986	42,520	30,897	24,199	17,627		
	利子所得 Interest income	667	66	459	31	424	29	676	32	473	34		
	配当所得 Dividend income	22,317	258	18,459	195	14,678	169	21,273	248	15,000	194		
	不動産所得 Real estate income	165,772	74,840	129,571	54,872	97,811	40,302	130,967	53,197	81,940	32,312		
	給与所得 Employment income	207,451	161,376	166,837	131,731	125,842	98,948	170,539	133,217	115,856	90,429		
	総合譲渡所得 Comprehensive capital gains	1,776	276	1,463	187	1,176	133	1,615	207	1,071	119		
	一時所得 Occasional income	10,162	2,036	8,692	2,352	6,221	1,570	7,435	1,493	4,105	574		
	雑所得 Miscellaneous income	126,219	18,407	90,511	9,327	65,816	4,697	89,170	3,724	59,904	1,497		
	（損益通算等による差額） (Difference by aggregation of profit and loss, etc.)	-	-	-	-	-	-	-	-	-	-		
	計 Total	625,992	324,948	473,222	239,143	348,126	171,834	464,195	223,015	302,548	142,786		
	分離短期譲渡所得 Short term separate capital gains	514	137	446	127	395	114	582	153	452	95		
	分離長期譲渡所得 Long term separate capital gains	13,496	10,179	12,250	9,359	10,788	8,328	18,446	14,642	14,386	11,769		
	株式等の譲渡所得等 Capital gains of stocks, etc.	6,063	715	5,186	623	4,240	538	6,135	956	4,464	812		
	山林所得 Timber income	101	22	115	20	82	8	89	24	68	15		
	退職所得 Retirement income	442	185	493	242	498	248	800	359	597	224		
	総計 Grand Total	646,608	336,186	491,712	249,514	364,129	181,070	490,247	239,149	322,515	155,701		

(注) この表は、「(1)所得種類別内訳」について、所得(総所得金額等)階級別、業種別の内訳を示したものである。

Note: This table indicates the breakdown by income rank and industry type with regard to "(1) Breakdown by income type".

所得階級別人員数 Number of Persons by income rank										区分 Type	
1,500万円以下 Less than 15 million yen		2,000万円以下 Less than 20 million yen		3,000万円以下 Less than 30 million yen		5,000万円以下 Less than 50 million yen		1億円以下 Less than 100 million yen		業種 Industry	業種 Industry
主たるもの Main		主たるもの Main		主たるもの Main		主たるもの Main		主たるもの Main			
人 Person	人 Person	人 Person	人 Person	人 Person	人 Person	人 Person	人 Person	人 Person	人 Person		
21	12	22	13	17	10	3	-	3	1	金融業 Finance	金融 業
67	18	75	23	44	15	22	5	10	4	保険代理業 Insurance agent	
88	30	97	36	61	25	25	5	13	5	計 Total	
176	107	130	71	119	69	61	29	28	13	不動産業 Real Estate	料 理 飲 食 業
331	211	213	123	117	58	60	22	27	9	料理飲食業 Food, restaurant	
41	31	38	29	21	14	10	5	8	-	旅館 Hotel	
372	242	251	152	138	72	70	27	35	9	計 Total	
2,772	2,526	5,075	4,581	7,001	6,467	7,393	7,017	4,415	4,259	病院、診療所 Hospital, clinic	医 療 業
4,189	4,038	5,003	4,822	3,578	3,385	1,435	1,328	293	244	歯科 Dentist	
363	295	268	189	188	107	66	33	27	13	その他の医療保健業 Other medical and health	
7,324	6,859	10,346	9,592	10,767	9,959	8,894	8,378	4,735	4,516	計 Total	
1,162	1,015	1,313	1,174	1,258	1,141	890	804	440	402	弁護士 Lawyer	弁 税 建 築
640	581	539	487	292	237	137	102	34	24	司法書士、行政書士 Judicial scrivener, administrative scrivener	
134	103	177	146	224	197	81	66	46	39	その他の法務 専門サービス Other legal affairs specialty service	
650	424	981	639	1,124	805	750	556	283	177	税理士、公認会計士 Tax account, certified public accountant	士 士 等
200	112	160	77	110	39	51	16	18	2	その他の経営 専門サービス Other management specialty service	
190	143	147	107	82	47	29	23	10	4	不動産専門サービス Real estate specialty service	
77	58	48	31	28	18	12	8	2	-	土木建築専門サービス Civil engineering and construction service	
240	225	152	141	79	72	29	21	8	7	獣医 Veterinarian	
3,293	2,661	3,517	2,802	3,197	2,556	1,979	1,596	841	655	計 Total	
199	96	168	89	140	67	103	52	51	22	教育、学習支援 Education, learning support	サ ー ビ ス 業
165	95	140	73	88	23	49	9	14	6	洗濯、理容、美容、浴場業 Laundries, barbers, beauty culture, bathhouses	
99	61	91	58	58	32	30	14	14	9	その他の対個人サービス業 Other personal services	
15	12	17	11	13	8	4	2	2	-	廃棄物処理業 Waste disposal	
112	85	57	34	25	15	10	4	4	1	自動車整備業 Automobile repair	
89	73	49	43	27	23	4	2	4	2	その他の修理業 Other repair	
15	5	12	5	13	2	9	1	5	-	物品賃貸業 Leasing	
536	306	519	329	385	253	168	91	66	30	その他の対事業サービス業 Other services for business offices	
30	15	22	11	32	13	26	16	31	15	娯楽業 Amusement	
274	199	281	200	260	189	187	145	139	113	文筆、作曲、美術家 Literature, composition, artist	
121	82	146	114	176	142	191	161	135	109	芸能関係者 Show business	
121	103	192	153	250	211	249	222	205	179	職業選手、競技 関係者、職業棋士 Professional athlete, persons involved in game, professional Go player	
82	57	60	38	44	23	20	8	5	2	その他のサービス業 Other services	
1,858	1,189	1,754	1,158	1,511	1,001	1,050	727	675	488	計 Total	
1,565	655	1,340	568	1,381	722	592	182	268	87	その他の事業 Other Business	
22,771	16,993	23,003	17,540	20,720	15,952	14,382	11,508	7,256	5,921	事業所得（再掲） Operating Income (Re-grouped)	業 種 別 所 得 種 別
475	22	550	16	605	11	572	7	490	4	利子所得 Interest income	
17,949	293	20,425	467	20,686	775	16,111	752	9,179	630	配当所得 Dividend income	
74,812	28,032	68,389	23,240	56,489	16,359	36,998	7,937	18,171	2,923	不動産所得 Real estate income	
119,786	94,051	120,031	92,999	93,236	67,294	55,501	36,497	25,868	15,185	給与所得 Employment income	
1,024	140	1,088	129	1,073	89	790	56	491	20	総合譲渡所得 Comprehensive capital gains	
4,004	595	3,797	508	3,084	359	2,019	131	1,079	49	一時所得 Occasional income	
62,916	986	63,709	827	53,729	610	34,797	356	17,374	185	雑所得 Miscellaneous income	
-	-	-	-	-	-	-	-	-	-	(損益通算等による差額) (Difference by aggregation of profit and loss, etc.)	
303,737	141,112	300,992	135,726	249,622	101,449	161,170	57,244	79,908	24,917	計 Total	
538	118	482	127	541	116	448	102	242	48	分離短期譲渡所得 Short term separate capital gains	
16,485	13,905	18,895	16,242	20,627	18,191	16,224	14,496	9,536	8,542	分離長期譲渡所得 Long term separate capital gains	
4,766	937	5,193	1,124	5,191	1,286	4,433	1,441	3,141	1,322	株式等の譲渡所得等 Capital gains of stocks, etc.	
52	6	74	5	64	8	46	-	26	1	山林所得 Timber income	
647	213	801	239	837	236	581	192	396	175	退職所得 Retirement income	
326,225	156,291	326,437	153,463	276,882	121,286	182,902	73,475	93,249	35,005	総計 Grand Total	

(4) 所得種類別(業種別)人員、所得金額(申告納税額のある者)(その3の1)

Number of income earners and amount of income by income type (business type) (Taxpayers who have income tax self-assessment) <3-1>

区分 Type	所得階級別人員数 Number of Persons by income rank										
	2億円以下 Less than 200 million yen		5億円以下 Less than 500 million yen		10億円以下 Less than 1 billion yen		20億円以下 Less than 2 billion yen		50億円以下 Less than 5 billion yen		
	主たるもの Main		主たるもの Main		主たるもの Main		主たるもの Main		主たるもの Main		
	人 Person	人 Person	人 Person	人 Person	人 Person	人 Person	人 Person	人 Person	人 Person	人 Person	
事業所得 Operating income	1,596	1,225	399	286	38	24	15	9	6	2	
農水産林業 Agriculture, Forestry and Fishing	農業 Agriculture	112	2	24	1	2	-	1	-	-	
	林業 Forestry	1	-	-	-	-	-	-	-	-	
	漁業、水産養殖業 Fishery, Aquaculture	3	3	-	-	-	-	-	-	-	
	計 Total	116	5	24	1	2	1	-	-	-	
鉱業 Mining	鉱業 Mining	-	-	-	-	-	-	-	-	-	
	建設業 Construction	総合工事業 General construction	3	-	1	-	-	-	-	-	-
		職別工事業 Construction by type	4	-	2	1	-	-	-	-	-
設備工事業 Equipment work		1	-	1	1	-	-	-	-	-	
	計 Total	8	-	4	2	-	-	-	-	-	
製造業 Manufacturing	食料品製造卸売業 Foodstuffs wholesaling manufacturer	1	-	1	-	-	-	-	-	-	
	繊維工業 Textile	-	-	-	-	-	-	-	-	-	
	製材、木製品、建材製造卸売業 Lumber, wood products, building materials wholesaling manufacturer	-	-	-	-	-	-	-	-	-	
	鉄鋼、非鉄金属、金属製品製造卸売業 Iron and steel, non-ferrous metals, metal products wholesaling manufacturer	1	1	-	-	-	-	-	-	-	
	機械器具製造卸売業 General machinery wholesaling manufacturer	-	-	-	-	-	-	-	-	-	
	印刷業 Printing	-	-	-	-	1	1	-	-	-	
	雑貨、一般用具類製造卸売業 General merchandise, general tool wholesaling manufacturer	-	-	-	-	-	-	-	-	-	
	その他の製造卸売業 Other wholesaling manufacturer	1	-	-	-	-	-	-	-	-	
	食品受託加工業 Processing on food commission	1	-	-	-	-	-	-	-	-	
	繊維受託加工業 Processing on textile commission	1	1	-	-	-	-	-	-	-	
	金属受託加工業 Processing on metal commission	-	-	-	-	-	-	-	-	-	
	機械部品受託加工業 Processing on machine parts commission	1	1	-	-	-	-	-	-	-	
	印刷関連受託加工業 Printing or other related business commission	-	-	1	-	-	-	-	-	-	
その他の受託加工業 Processing on others commission	-	-	1	-	-	-	-	-	-		
	計 Total	6	3	3	-	1	1	-	-	-	
卸売業 Wholesale	飲食料品卸売業 Foodstuffs and beverages	-	-	-	-	-	-	-	-	-	
	繊維、身まわり品卸売業 Textiles, clothing, and accessories	1	-	1	1	-	-	-	-	-	
	木材、家具、建材卸売業 Lumber, furniture, building materials	-	-	-	-	-	-	-	-	-	
	機械器具類卸売業 Machinery and appliances	1	1	1	-	-	-	-	-	-	
	雑貨類、一般用具類卸売業 General merchandise and general tools	-	-	1	1	1	-	1	1	-	
	計 Total	6	2	4	2	1	-	1	1	-	
小売業 Retail	各種商品小売業 General merchandise	-	-	-	-	-	-	-	-	-	
	飲食料品小売業 Foodstuffs and beverages	9	4	-	-	-	-	-	-	-	
	繊維、衣服、身まわり品小売業 Textiles, clothing, and accessories	-	-	-	-	-	-	-	-	-	
	家具小売業 Furniture	-	-	-	-	-	-	-	-	-	
	雑貨類、日用品類小売業 General merchandise, articles for daily use	8	5	1	1	-	-	-	-	-	
	機械器具小売業 General machinery	-	-	1	1	-	-	-	-	-	
	その他の小売業 Others	5	1	4	2	-	-	-	-	-	
	食料品製造小売業 Groceries manufacturing	1	1	-	-	-	-	-	-	-	
	衣服、繊維製身まわり品製造小売業 Clothing, textiles and accessories manufacturing	-	-	-	-	-	-	-	-	-	
	家具、建具製造小売業 Furniture, building materials manufacturing	-	-	-	-	-	-	-	-	-	
日用品類製造小売業 Articles for daily use manufacturing	-	-	-	-	-	-	-	-	-		
その他の製造小売業 Other manufacturing	-	-	-	-	-	-	-	-	-		
	計 Total	23	11	6	4	-	-	-	-	-	
情報通信業 Information and Communications	情報サービス業 Information service	1	1	-	-	-	-	-	-	-	
	新聞、出版業 Newspaper, publishing	-	-	-	-	-	-	-	-	-	
	計 Total	1	1	-	-	-	-	-	-	-	
運輸業 Transport	道路運送業 Road, transport	2	2	2	1	-	-	-	-	-	
	水運業 Transport by water	1	1	-	-	-	-	-	-	-	
	計 Total	3	3	2	1	-	-	-	-	-	

(注) この表は、「(1)所得種類別内訳」について、所得(総所得金額等)階級別、業種別の内訳を示したものである。

Note: This table indicates the breakdown by income rank and industry type with regard to "(1) Breakdown by income type".

所得階級別人員数 Number of Persons by income rank				(別掲) 損失額のある者 (Separate tabulation) Taxpayers with losses		区分 Type
100億円以下 Less than 10 billion yen		100億円超 Over 10 billion yen		人員 Number of taxpayers	損失額 Amount of losses	
主たるもの Main	人 Person	主たるもの Main	人 Person			
人 Person	1	人 Person	1	人 Person	百万円 Million yen	
				194,340	135,467	事業所得 Operating income
-	-	-	-	131,712	68,248	農業 Agriculture
-	-	-	-	51	41	林業 Forestry
-	-	-	-	944	648	漁業、水産養殖業 Fishery, Aquaculture
-	-	-	-	132,707	68,937	計 Total
-	-	-	-	8	13	鉱業 Mining
-	-	-	-	1,603	2,057	総合工事業 General construction
-	-	-	-	2,173	1,905	職別工事業 Construction by type
-	-	-	-	572	419	設備工事業 Equipment work
-	-	-	-	4,348	4,381	計 Total
-	-	-	-	361	636	食料品製造卸売業 Foodstuffs wholesaling manufacturer
-	-	-	-	184	231	繊維工業 Textile
-	-	-	-	350	540	製材、木製品、 建材製造卸売業 Lumber, wood products, building materials wholesaling manufacturer
-	-	-	-	127	142	鉄鋼、非鉄金属、 金属製品製造卸売業 Iron and steel, non-ferrous metals, metal products wholesaling manufacturer
-	-	-	-	115	114	機械器具製造卸売業 General machinery wholesaling manufacturer
-	-	-	-	163	124	印刷業 Printing
-	-	-	-	117	145	雑貨、一般用具類 製造卸売業 General merchandise, general tool wholesaling manufacturer
-	-	-	-	144	182	その他の製造卸売業 Other wholesaling manufacturer
-	-	-	-	111	114	食品受託加工業 Processing on food commission
-	-	-	-	324	249	繊維受託加工業 Processing on textile commission
-	-	-	-	330	293	金属受託加工業 Processing on metal commission
-	-	-	-	193	232	機械部品受託加工業 Processing on machine parts commission
-	-	-	-	67	48	印刷関連受託加工業 Printing or other related business commission
-	-	-	-	222	196	その他の受託加工業 Processing on others commission
-	-	-	-	2,808	3,246	計 Total
-	-	-	-	264	355	飲食料品卸売業 Foodstuffs and beverages
-	-	-	-	194	207	繊維、身まわり品卸売業 Textiles, clothing, and accessories
-	-	-	-	515	730	木材、家具、建材卸売業 Lumber, furniture, building materials
-	-	-	-	188	183	機械器具類卸売業 Machinery and appliances
-	-	-	-	230	224	雑貨類、一般用具類卸売業 General merchandise and general tools
-	-	-	-	371	451	その他の卸売業 Others
-	-	-	-	1,762	2,150	計 Total
-	-	-	-	71	66	各種商品小売業 General merchandise
-	-	-	-	4,982	5,656	飲食料品小売業 Foodstuffs and beverages
-	-	-	-	1,508	1,705	繊維、衣服、 身まわり品小売業 Textiles, clothing, and accessories
-	-	-	-	111	136	家具小売業 Furniture
-	-	-	-	2,900	3,191	雑貨類、日用品類小売業 General merchandise, articles for daily use
-	-	-	-	1,028	1,086	機械器具小売業 General machinery
-	-	-	-	4,024	3,794	その他の小売業 Others
-	-	-	-	472	514	食料品製造小売業 Groceries manufacturing
-	-	-	-	101	83	衣服、繊維製身ま わり品製造小売業 Clothing, textiles and accessories manufacturing
-	-	-	-	323	310	家具、建具製造小売業 Furniture, building materials manufacturing
-	-	-	-	99	85	日用品類製造小売業 Articles for daily use manufacturing
-	-	-	-	140	147	その他の製造小売業 Other manufacturing
-	-	-	-	15,759	16,775	計 Total
-	-	-	-	125	87	情報サービス業 Information service
-	-	-	-	25	20	新聞、出版業 Newspaper, publishing
-	-	-	-	150	107	計 Total
-	-	-	-	668	385	道路運送業 Road, transport
-	-	-	-	19	54	水運業 Transport by water
-	-	-	-	687	439	計 Total

(4) 所得種類別（業種別）人員、所得金額（申告納税額のある者）（その3の2）

Number of income earners and amount of income by income type (business type) (Taxpayers who have income tax self-assessment) <3-2>

区分 Type		所得階級別人員数 Number of Persons by income rank											
		2億円以下 Less than 200 million yen		5億円以下 Less than 500 million yen		10億円以下 Less than 1 billion yen		20億円以下 Less than 2 billion yen		50億円以下 Less than 5 billion yen			
		主たるもの Main		主たるもの Main		主たるもの Main		主たるもの Main		主たるもの Main			
		人 Person	人 Person	人 Person	人 Person	人 Person	人 Person	人 Person	人 Person	人 Person	人 Person	人 Person	
Finance and Insurance	金融業 Finance	金融業	2	-	-	-	-	-	-	-	-	-	-
		保険代理業	-	-	-	-	-	-	-	-	-	-	-
		Total	2	-	-	-	-	-	-	-	-	-	-
Real Estate	不動産業 Real Estate	不動産業	5	2	1	-	-	-	-	-	-	-	-
		Total	5	2	1	-	-	-	-	-	-	-	-
Food, Restaurant, Hotel	料理飲食業 Food, restaurant	料理飲食業	8	1	1	-	1	-	-	-	-	-	-
		旅館	1	-	-	-	-	-	-	-	-	-	-
		Total	9	1	1	-	1	-	-	-	-	-	-
Hospital, clinic, Dentist, etc.	医療業 Medical and Health	病院、診療所	857	806	148	138	13	11	3	2	2	1	
		歯科医	26	13	5	1	-	-	1	-	-	-	
		その他の医療保健業	5	3	2	1	-	-	-	-	-	-	
		Total	888	822	155	140	13	11	4	2	2	1	
Lawyer, Tax Accountant, etc.	弁理士等 Lawyer, etc.	弁護士	148	140	42	38	3	3	-	-	-	-	
		司法書士、行政書士	13	11	4	2	-	-	-	-	-	-	
		その他の法務専門サービス	12	10	1	1	1	1	1	1	-	-	
		税理士、公認会計士	38	24	13	5	-	-	1	-	-	-	
		その他の経営専門サービス	4	2	4	3	3	-	-	-	-	-	
		不動産専門サービス	1	1	1	-	-	-	-	-	-	-	
		土木建築専門サービス	1	-	-	-	-	-	-	-	-	-	
		獣医	2	-	-	-	-	-	-	-	-	-	
		Total	219	188	65	49	7	4	2	1	-	-	
		Service Industry	サービス業 Service Industry	教育、学習支援	5	2	5	-	-	-	-	-	-
洗濯、理容、美容、浴場業	1			1	1	-	-	-	-	-	-	-	
その他の対個人サービス業	3			1	-	-	-	-	-	-	-	-	
廃棄物処理業	-			-	1	1	-	-	-	-	-	-	
自動車整備業	-			-	-	-	-	-	-	-	-	-	
その他の修理業	-			-	-	-	-	-	-	-	-	-	
物品賃貸業	-			-	-	-	-	-	-	-	-	-	
その他の対事業サービス業	19			7	7	1	-	-	-	-	-	-	
娯楽業	4			-	4	1	-	-	1	1	-	-	
文筆、作曲、美術家	44			30	15	14	2	2	2	2	-	-	
芸能関係者	76			63	35	31	5	3	-	-	-	-	
職業選手、競技関係者、職業棋士	78			62	37	32	2	2	1	1	1	1	
その他のサービス業	7			2	1	-	-	-	1	1	-	-	
Total	237			168	106	80	9	7	5	5	1	1	
	その他の事業			73	19	28	7	4	1	2	-	3	-
	Operating Income (Re-grouped)	1,596	1,225	399	286	38	24	15	9	6	2		
	利子所得	263	-	146	-	27	-	9	-	7	-		
	配当所得	2,867	327	1,156	179	266	68	85	23	40	4		
	不動産所得	4,575	573	1,381	101	224	6	57	1	22	-		
	給与所得	6,173	2,901	2,028	630	406	68	138	23	65	2		
	総合譲渡所得	143	10	53	4	11	3	4	-	2	-		
	一時所得	313	15	106	3	19	-	6	-	3	-		
	雑所得	4,326	77	1,365	27	259	7	80	6	37	-		
	(損益通算等による差額)	-	-	-	-	-	-	-	-	-	-		
	Total	20,256	5,128	6,634	1,230	1,250	176	394	62	182	8		
	分離短期譲渡所得	121	12	42	6	3	-	1	-	1	-		
	分離長期譲渡所得	2,875	2,602	898	790	111	94	17	12	6	4		
	株式等の譲渡所得等	1,407	836	875	665	264	218	91	79	59	58		
	山林所得	6	-	-	-	-	-	-	-	-	-		
	退職所得	163	71	73	32	16	3	9	-	4	-		
	Grand Total	24,828	8,649	8,522	2,723	1,644	491	512	153	252	70		

(注) この表は、「(1)所得種類別内訳」について、所得(総所得金額等)階級別、業種別の内訳を示したものである。

Note: This table indicates the breakdown by income rank and industry type with regard to "(1) Breakdown by income type".

所得階級別人員数 Number of Persons by income rank				(別掲) 損失額のある者 (Separate tabulation) Taxpayers with losses		区分 Type	
100億円以下 Less than 10 billion yen		100億円超 Over 10 billion yen		人員 Number of taxpayers	損失額 Amount of losses		
主たるもの Main		主たるもの Main					
人 Person	人 Person	人 Person	人 Person	人 Person	百万円 Million yen		
-	-	-	-	155	382	金融業	Finance
-	-	-	-	612	329	保険代理業	Insurance agent
-	-	-	-	767	711	計	Total
-	-	-	-	1,513	3,179	不動産業	Real Estate
-	-	-	-	6,006	7,770	料理飲食業	Food, restaurant
-	-	-	-	512	947	旅館	Hotel
-	-	-	-	6,518	8,717	計	Total
-	-	-	-	510	1,507	病院、診療所	Hospital, clinic
-	-	-	-	392	906	歯科医	Dentist
-	-	-	-	1,055	811	その他の医療保健業	Other medical and health
-	-	-	-	1,957	3,224	計	Total
-	-	-	-	220	325	弁護士	Lawyer
-	-	-	-	747	554	司法書士、行政書士	Judicial scrivener, administrative scrivener
-	-	-	-	290	210	その他の法務専門サービス	Other legal affairs specialty service
-	-	-	-	643	536	税理士、公認会計士	Tax account, certified public accountant
-	-	-	-	672	533	その他の経営専門サービス	Other management specialty service
-	-	-	-	324	295	不動産専門サービス	Real estate specialty service
-	-	-	-	513	575	土木建築専門サービス	Civil engineering and construction service
-	-	-	-	86	98	獣医	Veterinarian
-	-	-	-	3,495	3,126	計	Total
-	-	-	-	2,427	2,023	教育、学習支援	Education, learning support
-	-	-	-	2,194	1,870	洗濯、理容、美容、浴場業	Laundries, barbers, beauty culture, bathhouses
-	-	-	-	977	1,076	その他の対個人サービス業	Other personal services
-	-	-	-	28	31	廃棄物処理業	Waste disposal
-	-	-	-	524	602	自動車整備業	Automobile repair
-	-	-	-	345	256	その他の修理業	Other repair
-	-	-	-	134	186	物品賃貸業	Leasing
-	-	-	-	1,861	1,316	その他の対事業サービス業	Other services for business offices
-	-	-	-	615	1,463	娯楽業	Amusement
1	1	-	-	1,082	1,042	文筆、作曲、美術家	Literature, composition, artist
-	-	-	-	350	369	芸能関係者	Show business
-	-	-	-	236	1,488	職業選手、競技関係者、職業棋士	Professional athlete, persons involved in game, professional Go player
-	-	-	-	513	505	その他のサービス業	Other services
1	1	-	-	11,286	12,227	計	Total
-	-	-	-	10,575	8,235	その他の事業	Other Business
1	1	-	-	194,340	135,467	事業所得(再掲)	Operating Income (Re-grouped)
1	-	1	-	-	-	利子所得	Interest income
8	2	5	1	-	-	配当所得	Dividend income
6	-	4	-	45,096	27,626	不動産所得	Real estate income
16	-	16	-	-	-	給与所得	Employment income
1	-	-	-	10,153	30,056	総合譲渡所得	Comprehensive capital gains
2	-	-	-	-	-	一時所得	Occasional income
14	-	12	-	-	-	雑所得	Miscellaneous income
-	-	-	-	-	218,047	(損益通算等による差額)	(Difference by aggregation of profit and loss, etc.)
49	3	38	1	249,589	411,196	計	Total
-	-	-	-	900	-	分離短期譲渡所得	Short term separate capital gains
-	-	-	-	4,932	-	分離長期譲渡所得	Long term separate capital gains
15	15	15	15	-	-	株式等の譲渡所得等	Capital gains of stocks, etc.
-	-	-	-	72	-	山林所得	Timber income
-	-	2	-	-	-	退職所得	Retirement income
64	18	55	16	255,493	411,196	総計	Grand Total

(4) 所得種別(業種別) 人員、所得金額(還付申告をした者) (その1の1)

Number of income earners and amount of income by income type (business type) (Filing returns for refund) <1-1>

区分 Type	人員 Number of taxpayers		所得金額 Amount of income 百万円 Million yen	所得階級別人員数 Number of persons by income rank							
	主たるもの Main	主たるもの Main		70万円以下 Less than 0.7 million yen		100万円以下 Less than 1 million yen		150万円以下 Less than 1.5 million yen			
				主たるもの Main	主たるもの Main	主たるもの Main	主たるもの Main	主たるもの Main	主たるもの Main		
										Person	Person
事業所得 Operating income	1,190,946	836,191	1,878,107	317,996	276,583	118,618	87,517	165,410	108,025		
農業所得 Agriculture, Forestry and Fishing											
農林業 Agriculture, Forestry and Fishing											
農業 Agriculture	233,450	80,083	108,549	56,274	39,335	24,464	9,962	39,763	11,673		
水産業 Aquaculture	584	372	481	184	142	83	53	103	62		
漁業、水産養殖業 Fishery, Aquaculture	10,693	6,415	8,762	3,474	2,910	1,274	832	1,939	969		
計 Total	244,727	86,870	117,792	59,932	42,387	25,821	10,847	41,805	12,704		
鉱業 Mining	10	5	9	3	3	1	1	-	-		
建設業 Construction											
総合工事業 General construction	7,384	4,920	8,621	1,710	1,384	768	529	1,241	796		
建設工事業 Construction by type	14,481	9,937	16,086	3,249	2,566	1,667	1,201	2,706	1,849		
設備工事業 Equipment work	4,759	2,910	5,526	901	685	438	293	807	469		
計 Total	26,624	17,767	30,233	5,860	4,635	2,873	2,023	4,754	3,114		
製造業 Manufacturing											
食料品製造卸売業 Foodstuffs wholesaling manufacturer	1,017	620	829	393	301	110	62	172	94		
繊維工業 Textile	664	457	516	255	207	88	49	112	70		
製材、木製品、 建材製造卸売業 Lumber, wood products, building materials wholesaling manufacturer	1,236	853	945	458	378	155	107	238	142		
鉄鋼、非鉄金属、 金属製品製造卸売業 Iron and steel, non-ferrous metals, metal products wholesaling manufacturer	526	304	447	154	106	71	36	84	52		
機械器具製造卸売業 General machinery wholesaling manufacturer	498	282	519	109	89	60	32	76	34		
印刷業 Printing	752	541	725	267	221	97	65	125	80		
雑貨、一般用具類 製造卸売業 General merchandise, general tool wholesaling manufacturer	769	594	528	383	321	102	75	115	79		
その他の製造卸売業 Other wholesaling manufacturer	659	445	692	207	175	82	60	117	61		
食品受託加工業 Processing on food commission	283	140	195	91	60	32	18	58	26		
繊維受託加工業 Processing on textile commission	1,421	861	836	563	415	237	141	287	150		
金属受託加工業 Processing on metal commission	1,543	969	1,432	386	310	195	121	330	177		
機械部品受託加工業 Processing on machine parts commission	1,041	629	954	279	198	112	71	212	113		
印刷関連受託加工業 Printing or other related business commission	524	381	649	141	119	62	44	75	54		
その他の受託加工業 Processing on others commission	1,403	891	1,220	401	320	193	116	261	146		
計 Total	12,336	7,967	10,487	4,087	3,220	1,596	997	2,262	1,278		
卸売業 Wholesale											
飲食料品卸売業 Foodstuffs and beverages	1,005	600	835	328	254	125	67	176	93		
繊維、身まわり品卸売業 Textiles, clothing, and accessories	542	339	530	166	132	78	36	90	46		
木材、家具、建材卸売業 Lumber, furniture, building materials	1,069	682	1,068	325	258	129	81	224	125		
機械器具類卸売業 Machinery and appliances	827	532	1,005	202	164	93	59	146	74		
雑貨類、一般用具類卸売業 General merchandise and general tools	1,058	727	1,021	408	328	134	81	169	102		
その他の卸売業 Others	1,192	746	1,246	339	284	137	81	222	123		
計 Total	5,693	3,626	5,704	1,768	1,420	696	405	1,027	563		
小売業 Retail											
各種商品小売業 General merchandise	252	155	155	113	94	25	12	38	15		
飲食料品小売業 Foodstuffs and beverages	10,851	6,935	6,690	4,741	3,850	1,384	797	1,645	880		
繊維、衣服、 身まわり品小売業 Textiles, clothing, and accessories	3,412	2,229	2,295	1,540	1,213	411	229	571	302		
家具小売業 Furniture	208	146	175	74	62	33	20	31	18		
雑貨類、日用品類小売業 General merchandise, articles for daily use	12,706	9,852	22,672	4,647	3,975	1,340	959	1,597	1,106		
機械器具小売業 General machinery	3,366	2,316	2,732	1,250	1,025	449	295	565	344		
その他の小売業 Others	7,321	3,894	4,650	2,570	1,943	865	438	1,211	542		
食料品製造小売業 Groceries manufacturing	2,434	1,822	2,618	897	741	266	167	342	215		
衣服、繊維製身ま わり品製造小売業 Clothing, textiles and accessories manufacturing	283	200	190	135	108	43	24	42	26		
家具、建具製造小売業 Furniture, building materials manufacturing	1,409	1,024	1,084	530	445	204	138	285	196		
日用品類製造小売業 Articles for daily use manufacturing	396	278	249	185	153	45	30	59	39		
その他の製造小売業 Other manufacturing	676	464	561	281	236	70	44	99	56		
計 Total	43,314	29,315	44,072	16,963	13,845	5,135	3,153	6,485	3,739		
情報通信業 Information and Communications											
情報サービス業 Information service	1,932	1,452	3,338	445	408	121	97	192	143		
新聞、出版業 Newspaper, publishing	306	247	438	98	94	24	20	47	37		
計 Total	2,238	1,699	3,776	543	502	145	117	239	180		
運輸業 Transport											
道路運送業 Road, transport	8,113	5,021	6,897	2,079	1,724	982	627	1,609	866		
水運業 Transport by water	100	53	170	20	17	6	3	10	7		
計 Total	8,213	5,074	7,067	2,099	1,741	988	630	1,619	873		

(注) この表は、「(1)所得種別内訳」について、所得(総所得金額等)階級別、業種別の内訳を示したものである。

Note: This table indicates the breakdown by income rank and industry type with regard to "(1) Breakdown by income type".

所得階級別人員数 Number of Persons by income rank										区分 Type	
200万円以下 Less than 2 million yen		250万円以下 Less than 2.5 million yen		300万円以下 Less than 3 million yen		400万円以下 Less than 4 million yen		500万円以下 Less than 5 million yen			
主たるもの Main		主たるもの Main		主たるもの Main		主たるもの Main		主たるもの Main			
人 Person	人 Person	人 Person	人 Person	人 Person	人 Person	人 Person	人 Person	人 Person	人 Person	事業所得 Operating income	
128,996	77,149	97,353	57,411	73,296	43,982	100,026	60,681	63,407	37,658	事業所得 Operating income	
32,113	7,308	22,664	4,672	14,794	2,820	17,544	2,657	10,616	908	農業 Agriculture	農水産林業 Agriculture, Forestry and Fishing
91	52	45	19	30	21	25	11	13	9	林業 Forestry	
1,411	571	900	334	596	269	560	265	267	129	漁業、水産養殖業 Fishery, Aquaculture	
33,615	7,931	23,609	5,025	15,420	3,110	18,129	2,933	10,896	1,046	計 Total	
-	-	1	-	-	-	2	1	2	-	鉱業 Mining	
1,087	642	750	438	555	320	648	416	344	230	総合工事業 General construction	建設業 Construction
2,117	1,347	1,566	944	1,097	707	1,206	773	533	337	職別工事業 Construction by type	
685	382	540	277	429	239	533	299	277	178	設備工事業 Equipment work	
3,889	2,371	2,856	1,659	2,081	1,266	2,387	1,488	1,154	745	計 Total	
106	49	75	44	38	20	63	29	30	12	食料品製造卸売業 Foodstuffs wholesaling manufacturer	製 業 Manufacturing
81	48	47	30	29	20	30	22	10	5	繊維工業 Textile	
142	93	94	54	60	38	55	27	14	7	製材、木製品、 建材製造卸売業 Lumber, wood products, building materials wholesaling manufacturer	
83	39	40	21	31	20	40	22	13	5	鉄鋼、非鉄金属、 金属製品製造卸売業 Iron and steel, non- ferrous metals, metal products wholesaling manufacturer	
75	35	52	23	33	16	51	26	25	17	機械器具製造卸売業 General machinery wholesaling manufacturer	
86	53	58	41	41	30	37	23	18	11	印刷業 Printing	
78	55	33	26	23	12	22	16	1	-	雑貨、一般用具類 製造卸売業 General merchandise, general tool wholesaling manufacturer	
73	46	53	30	35	25	45	23	19	10	その他の製造卸売業 Other wholesaling manufacturer	
27	10	27	11	26	8	11	5	5	1	食品受託加工業 Processing on food commission	
160	71	74	38	40	20	36	17	13	5	繊維受託加工業 Processing on textile commission	
209	117	140	90	110	57	101	63	41	21	金属受託加工業 Processing on metal commission	
161	81	86	57	62	44	61	34	36	19	機械部品受託加工業 Processing on machine parts commission	
78	48	55	38	45	30	32	23	17	12	印刷関連受託加工業 Printing or other related business commission	
192	111	131	72	94	53	70	40	33	20	その他の受託加工業 Processing on others commission	
1,551	856	965	575	667	393	654	370	275	145	計 Total	
111	58	84	39	46	26	63	36	28	9	飲食物品卸売業 Foodstuffs and beverages	卸 売 業 Wholesale
67	34	40	24	24	15	38	25	17	10	繊維、身まわり品卸売業 Textiles, clothing, and accessories	
125	74	89	50	63	36	56	34	26	11	木材、家具、建材卸売業 Lumber, furniture, building materials	
109	55	73	41	49	30	68	48	37	23	機械器具類卸売業 Machinery and appliances	
105	61	81	55	45	22	49	31	23	17	雑貨類、一般用具類卸売業 General merchandise and general tools	
144	69	101	54	68	39	92	47	42	25	その他の卸売業 Others	
661	351	468	263	295	168	366	221	173	95	計 Total	
22	8	13	8	13	5	17	10	10	3	各種商品小売業 General merchandise	小 売 業 Retail
1,147	575	656	307	404	180	454	200	201	78	飲食物品小売業 Foodstuffs and beverages	
305	153	195	113	127	76	121	66	62	38	繊維、衣服、 身まわり品小売業 Textiles, clothing, and accessories	
28	19	12	6	12	8	10	7	3	2	家具小売業 Furniture	
1,136	769	773	510	529	390	746	544	449	336	雑貨類、日用品類小売業 General merchandise, articles for daily use	
376	207	239	147	155	103	174	100	76	46	機械器具小売業 General machinery	
856	319	588	205	407	159	409	149	193	73	その他の小売業 Others	
239	151	188	145	143	115	215	191	99	80	食料品製造小売業 Groceries manufacturing	
20	15	10	6	11	8	10	7	5	2	衣服、繊維製身ま わり品製造小売業 Clothing, textiles and accessories manufacturing	
169	115	89	65	47	27	47	24	14	5	家具、建具製造小売業 Furniture, building materials manufacturing	
49	27	23	10	14	9	11	4	4	3	日用品類製造小売業 Articles for daily use manufacturing	
81	46	54	31	24	16	31	16	18	10	その他の製造小売業 Other manufacturing	
4,428	2,404	2,840	1,553	1,886	1,096	2,245	1,318	1,134	676	計 Total	
187	128	163	113	155	108	277	183	181	127	情報サービス業 Information service	情 通 信 業 Information and Communications
36	24	30	19	27	20	18	13	11	9	新聞、出版業 Newspaper, publishing	
223	152	193	132	182	128	295	196	192	136	計 Total	
1,218	583	840	450	565	302	575	346	165	94	道路運送業 Road, transport	運 輸 業 Transport
7	5	9	3	10	2	15	8	5	2	水運業 Transport by water	
1,225	588	849	453	575	304	590	354	170	96	計 Total	

(4) 所得種類別(業種別)人員、所得金額(還付申告をした者) (その1の2)

Number of income earners and amount of income by income type (business type) (Filing returns for refund) <1-2>

区分 Type	人員 Number of taxpayers		所得金額 Amount of income 百万円 Million yen	所得階級別人員数 Number of Persons by income rank					
	主たるもの Main	Person		70万円以下 Less than 0.7 million yen		100万円以下 Less than 1 million yen		150万円以下 Less than 1.5 million yen	
				主たるもの Main	Person	主たるもの Main	Person	主たるもの Main	Person
Finance and Insurance 金融業 保険代理業 融業 計	Person	Person	Person	Person	Person	Person	Person	Person	Person
	345	228	522	73	56	38	30	58	40
	13,548	10,628	22,721	2,670	2,366	1,397	1,130	2,107	1,603
Total	13,893	10,856	23,243	2,743	2,422	1,435	1,160	2,165	1,643
Real Estate 不動産業 計	2,600	1,352	3,474	466	387	159	93	304	141
	13,817	8,797	8,484	6,018	4,771	1,821	1,032	2,303	1,249
	1,420	969	925	675	589	147	91	196	112
Total	15,237	9,766	9,409	6,693	5,360	1,968	1,123	2,499	1,361
Hospital, clinic Dentist Other medical and health Medical and Health 医療業 病院、診療所 歯科 その他の医療保健業 計	9,870	7,806	62,770	608	529	100	73	235	156
	25,450	24,052	135,350	2,237	2,113	475	421	970	850
	10,594	7,423	10,150	3,652	3,147	1,204	810	1,679	1,065
Total	45,914	39,281	208,271	6,497	5,789	1,779	1,304	2,884	2,071
Lawyer, Tax Account, Architects, etc. 弁護士 司法書士、行政書士 その他の法務専門サービス 士 税理士、公認会計士 その他の経営専門サービス 等 不動産専門サービス 土木建築専門サービス 獣医 計	17,361	14,703	90,975	4,836	4,785	343	308	552	487
	10,395	8,501	21,665	2,466	2,281	605	464	1,021	787
	12,561	9,722	49,722	1,857	1,702	547	413	1,038	751
Total	40,504	31,047	224,890	1,806	1,581	562	440	1,254	855
Other management specialty service Real estate specialty service Civil engineering and construction service Veterinarian 計	9,075	5,081	17,581	1,073	938	354	246	609	366
	9,681	8,041	23,220	1,441	1,334	511	440	972	804
	14,251	12,433	31,277	2,689	2,505	989	863	1,673	1,437
Total	114,892	90,361	461,086	16,408	15,337	4,002	3,247	7,254	5,586
Education, learning support Laundries, barbers, beauty culture, bathhouses Other personal services Waste disposal Automobile repair Other repair Leasing Other services for business offices Amusement Literature, composition, artist Show business Professional athlete, persons involved in game, professional Go player Other services 計	54,155	45,119	41,964	27,652	25,473	6,446	5,326	7,378	5,697
	14,917	10,359	11,042	5,583	4,344	2,297	1,528	2,941	2,005
	8,505	6,494	8,220	3,473	3,107	885	649	1,180	819
Total	485,112	414,059	739,808	147,717	138,597	56,121	50,079	69,077	59,176
Other Business	170,143	118,193	213,675	46,217	40,938	15,899	12,338	23,036	15,596
Operating Income (Re-grouped)	1,190,946	836,191	1,878,107	317,996	276,583	118,618	87,517	165,410	108,025
Interest income	6,205	470	1,684	1,212	281	313	33	512	30
Dividend income	902,685	187,916	385,038	242,913	142,982	47,001	8,239	85,281	8,649
Real estate income	562,947	114,213	356,074	74,795	43,611	35,622	13,200	67,385	17,544
Employment income	7,224,285	6,589,981	24,351,255	920,684	856,915	409,606	362,351	900,411	798,143
Comprehensive capital gains	10,039	1,904	20,881	2,145	926	627	154	975	216
Occasional income	58,628	12,004	42,126	8,535	4,685	3,991	1,359	7,731	1,972
Miscellaneous income (Difference by aggregation of profit and loss, etc.)	5,874,736	4,761,217	7,235,662	1,219,055	1,110,610	523,827	460,083	1,210,312	1,077,077
Total	15,830,471	12,503,896	34,533,286	2,787,335	2,436,593	1,139,605	932,936	2,438,017	2,011,656
Short term separate capital gains	1,006	122	968	118	46	41	13	74	15
Long term separate capital gains	7,834	1,807	15,303	1,010	496	493	186	788	214
Capital gains of stocks, etc.	143,103	22,550	122,471	30,600	14,116	6,197	1,250	12,419	1,524
Timber income	680	165	325	155	80	65	20	103	26
Retirement income	46,944	33,308	180,859	1,133	638	769	375	1,740	854
Grand Total	16,030,038	12,561,848	34,853,212	2,820,351	2,451,969	1,147,170	934,780	2,453,141	2,014,289

(注) この表は、「(1)所得種類別内訳」について、所得(総所得金額等)階級別、業種別の内訳を示したものである。

Note: This table indicates the breakdown by income rank and industry type with regard to "(1) Breakdown by income type".

所得階級別人員数 Number of Persons by income rank										区分 Type	
200万円以下 Less than 2 million yen		250万円以下 Less than 2.5 million yen		300万円以下 Less than 3 million yen		400万円以下 Less than 4 million yen		500万円以下 Less than 5 million yen			
人 Person	主たるもの Main	人 Person	主たるもの Main	人 Person	主たるもの Main	人 Person	主たるもの Main	人 Person	主たるもの Main		
34	25	19	11	29	13	40	21	21	14	金融業 Finance	金融業 Finance and Insurance
1,694	1,240	1,331	983	1,010	749	1,426	1,094	823	619	保険代理業 Insurance agent	
1,728	1,265	1,350	994	1,039	762	1,466	1,115	844	633	計 Total	融業
344	117	257	96	237	92	355	163	213	114	不動産業 Real Estate	料旅館飲食業 Restaurant, Hotel, Food, restaurant
1,374	710	829	391	517	268	476	221	227	86	料理飲食業 Food, restaurant	
160	71	91	45	46	24	49	16	29	12	旅館 Hotel	
1,534	781	920	436	563	292	525	237	256	98	計 Total	飲食業
233	157	274	183	333	249	694	510	719	561	病院、診療所 Hospital, clinic	医療保健業 Medical and Health
1,038	928	1,079	965	1,135	1,048	2,509	2,348	2,681	2,543	歯科 Dentist	
1,218	757	800	493	598	358	650	390	389	228	その他の医療保健業 Other medical and health	
2,489	1,842	2,153	1,641	2,066	1,655	3,853	3,248	3,789	3,332	計 Total	療業
544	452	605	502	646	526	1,401	1,050	1,457	1,046	弁護士 Lawyer	弁税建 Lawyer, Tax Account, Architects, etc.
1,004	723	881	635	872	663	1,176	961	891	775	司法書士、行政書士 Judicial scrivener, administrative scrivener	
1,091	708	981	646	939	630	1,472	1,047	1,109	868	その他の法務専門サービス Other legal affairs specialty service	
1,823	1,032	2,290	1,178	2,213	1,245	4,124	2,882	3,797	2,980	税理士、公認会計士 Tax account, certified public accountant	士士士 等
762	352	805	361	838	396	1,481	713	1,068	522	その他の経営専門サービス Other management specialty service	
952	758	956	789	881	714	1,412	1,156	961	776	不動産専門サービス Real estate specialty service	
1,540	1,256	1,452	1,219	1,268	1,088	1,829	1,565	1,151	993	土木建築専門サービス Civil engineering and construction service	サービス業 Service Industry
128	90	104	75	84	68	123	95	82	71	獣医 Veterinarian	
7,844	5,371	8,074	5,405	7,741	5,330	13,018	9,469	10,516	8,031	計 Total	
4,657	3,363	2,809	1,976	1,686	1,161	1,762	1,173	773	468	教育、学習支援 Education, learning support	サービス業 Service Industry
1,694	1,102	937	570	544	329	518	286	189	93	洗濯、理容、美容、浴場業 Laundries, barbers, beauty culture, bathhouses	
867	566	621	410	406	260	505	328	262	162	その他の対個人サービス業 Other personal services	
17	9	17	7	11	4	13	4	9	6	廃棄物処理業 Waste disposal	サービス業 Service Industry
329	216	211	139	120	87	134	85	58	26	自動車整備業 Automobile repair	
319	163	206	103	150	75	168	86	75	50	その他の修理業 Other repair	
35	20	36	18	11	7	32	18	19	7	物品賃貸業 Leasing	サービス業 Service Industry
30,577	26,081	23,084	19,028	17,757	14,008	25,834	19,081	16,497	10,710	その他の対事業サービス業 Other services for business offices	
102	60	54	26	58	31	40	15	24	13	娯楽業 Amusement	
6,791	5,966	5,277	4,634	4,217	3,715	5,576	5,025	3,175	2,839	文筆、作曲、美術家 Literature, composition, artist	サービス業 Service Industry
3,413	2,916	2,608	2,233	1,841	1,619	2,577	2,244	1,515	1,305	芸能関係者 Show business	
934	789	934	771	945	774	1,552	1,372	1,058	954	職業選手、競技関係者、職業棋士 Professional athlete, persons involved in game, professional Go player	
777	471	534	315	469	278	596	345	356	198	その他のサービス業 Other services	サービス業 Service Industry
50,512	41,722	37,328	30,230	28,215	22,348	39,307	30,062	24,010	16,831	計 Total	
18,953	11,398	15,490	8,949	12,329	7,038	16,834	9,506	9,783	5,680	その他の事業 Other Business	
128,996	77,149	97,353	57,411	73,296	43,982	100,026	60,681	63,407	37,658	事業所得（再掲） Operating Income (Re-grouped)	サービス業 Service Industry
541	22	403	27	402	16	601	19	399	13	利子所得 Interest income	
89,159	5,576	80,595	3,857	63,645	2,858	89,255	4,080	58,740	2,922	配当所得 Dividend income	
67,607	11,476	59,336	8,075	48,251	5,878	66,984	7,538	41,463	3,528	不動産所得 Real estate income	
751,734	654,143	668,178	583,994	558,058	488,028	883,094	799,710	627,645	594,601	給与所得 Employment income	
925	147	707	101	601	74	971	97	666	56	総合譲渡所得 Comprehensive capital gains	
7,326	1,252	6,109	874	4,846	501	6,805	644	4,184	315	一時所得 Occasional income	
1,031,649	894,066	694,802	569,319	409,165	296,786	408,969	260,402	155,650	71,388	雑所得 Miscellaneous income	
-	-	-	-	-	-	-	-	-	-	(損益通算等による差額) (Difference by aggregation of profit and loss, etc.)	
2,077,937	1,643,831	1,607,483	1,223,658	1,158,264	838,123	1,556,705	1,133,171	952,154	710,481	計 Total	
60	7	44	6	55	1	100	6	98	2	分離短期譲渡所得 Short term separate capital gains	
663	146	548	81	479	73	690	98	537	54	分離長期譲渡所得 Long term separate capital gains	
12,618	1,037	10,966	769	9,209	578	15,194	850	11,184	524	株式等の譲渡所得等 Capital gains of stocks, etc.	
84	19	50	5	37	7	49	2	36	2	山林所得 Timber income	
2,081	1,173	2,567	1,669	2,938	2,065	6,859	5,148	7,162	5,555	退職所得 Retirement income	
2,093,443	1,646,213	1,621,658	1,226,188	1,170,982	840,847	1,579,597	1,139,275	971,171	716,618	総計 Grand Total	

(4) 所得種類別（業種別）人員、所得金額（還付申告をした者）（その2の1）

Number of income earners and amount of income by income type (business type) (Filing returns for refund) <2-1>

区分 Type	所得階級別人員数 Number of Persons by income rank										
	600万円以下 Less than 6 million yen		700万円以下 Less than 7 million yen		800万円以下 Less than 8 million yen		1,000万円以下 Less than 10 million yen		1,200万円以下 Less than 12 million yen		
	主たるもの Main		主たるもの Main		主たるもの Main		主たるもの Main		主たるもの Main		
	人 Person	人 Person	人 Person	人 Person	人 Person	人 Person	人 Person	人 Person	人 Person	人 Person	人 Person
事業所得 Operating income	39,632	23,390	23,643	15,452	14,711	10,864	17,962	14,095	10,671	8,656	
農業 Agriculture, Forestry and Fishing	7,952	367	4,027	164	1,464	77	1,007	63	345	35	
農林業 Agriculture	5	2	2	1	3	-	-	-	-	-	
水産業 Fishery, Aquaculture	124	56	50	25	29	19	27	13	16	8	
計 Total	8,081	425	4,079	190	1,496	96	1,034	76	361	43	
鉱業 Mining	-	-	1	-	-	-	-	-	-	-	
建設業 Construction	136	87	65	32	31	20	24	11	11	7	
総合工事業 General construction	185	120	67	43	36	21	25	18	14	7	
職別工事業 Construction by type	84	57	35	15	15	10	7	4	4	2	
設備工事業 Equipment work	405	264	167	90	82	51	56	33	29	16	
計 Total	405	264	167	90	82	51	56	33	29	16	
製造業 Manufacturing	116	58	63	34	27	9	33	18	19	7	
食料品製造卸売業 Foodstuffs wholesaling manufacturer	16	5	7	2	3	1	3	1	1	-	
繊維工業 Textile	4	2	4	3	-	-	2	1	1	-	
製材、木製品、 建材製造卸売業 Lumber, wood products, building materials wholesaling manufacturer	7	4	4	-	1	1	4	1	3	1	
鉄鋼、非鉄金属、 金属製品製造卸売業 Iron and steel, non-ferrous metals, metal products wholesaling manufacturer	3	1	2	2	1	-	2	-	1	-	
機械器具製造卸売業 General machinery wholesaling manufacturer	9	7	3	1	-	-	2	1	2	-	
印刷業 Printing	7	5	5	5	7	5	2	2	-	-	
雑貨、一般用具類 製造卸売業 General merchandise, general tool wholesaling manufacturer	6	5	3	2	-	-	3	3	-	-	
その他の製造卸売業 Other wholesaling manufacturer	7	5	7	5	4	-	3	2	3	2	
食品受託加工業 Processing on food commission	1	-	4	1	-	-	1	-	-	-	
繊維受託加工業 Processing on textile commission	3	1	3	-	1	-	1	1	2	2	
金属受託加工業 Processing on metal commission	20	8	6	4	2	-	2	1	-	-	
機械部品受託加工業 Processing on machine parts commission	15	7	7	3	3	-	1	-	2	-	
印刷関連受託加工業 Printing or other related business commission	8	3	2	2	1	1	5	5	2	1	
その他の受託加工業 Processing on others commission	10	5	6	4	4	1	2	-	2	1	
計 Total	116	58	63	34	27	9	33	18	19	7	
卸売業 Wholesale	83	49	49	31	34	23	34	17	16	8	
飲食品卸売業 Foodstuffs and beverages	19	9	7	3	4	1	6	2	4	1	
繊維、身まわり品卸売業 Textiles, clothing, and accessories	6	4	6	6	7	6	1	1	-	-	
木材、家具、建材卸売業 Lumber, furniture, building materials	10	5	10	5	5	1	4	-	1	-	
機械器具類卸売業 Machinery and appliances	17	12	11	9	9	9	5	4	5	3	
雑貨類、一般用具類卸売業 General merchandise and general tools	16	9	7	5	4	3	8	6	2	2	
その他の卸売業 Others	15	10	8	3	5	3	10	4	4	2	
計 Total	83	49	49	31	34	23	34	17	16	8	
小売業 Retail	600	376	390	265	248	165	332	245	208	159	
各種商品小売業 General merchandise	-	-	1	-	-	-	-	-	-	-	
飲食品小売業 Foodstuffs and beverages	84	26	48	16	33	14	25	10	8	1	
繊維、衣服、 身まわり品小売業 Textiles, clothing, and accessories	34	15	16	10	7	6	12	5	5	1	
家具小売業 Furniture	1	-	2	2	2	2	-	-	-	-	
雑貨類、日用品類小売業 General merchandise, articles for daily use	319	262	235	195	160	131	239	208	174	151	
機械器具小売業 General machinery	33	20	18	14	10	6	14	8	3	1	
その他の小売業 Others	83	30	45	14	24	5	35	13	13	2	
食料品製造小売業 Groceries manufacturing	28	12	8	5	3	-	3	-	1	-	
衣服、繊維製身まわり品製造小売業 Clothing, textiles and accessories manufacturing	4	2	2	2	1	-	-	-	-	-	
家具、建具製造小売業 Furniture, building materials manufacturing	7	4	7	4	5	1	2	-	1	-	
日用品類製造小売業 Articles for daily use manufacturing	2	2	3	1	1	-	-	-	-	-	
その他の製造小売業 Other manufacturing	5	3	5	2	2	-	2	1	3	3	
計 Total	600	376	390	265	248	165	332	245	208	159	
情報通信業 Information and Communications	99	68	51	38	23	17	22	15	9	4	
情報サービス業 Information service	6	4	3	3	-	-	3	2	1	1	
新聞、出版業 Newspaper, publishing	105	72	54	41	23	17	25	17	10	5	
計 Total	105	72	54	41	23	17	25	17	10	5	
運輸業 Transport	44	17	16	6	6	3	8	3	4	-	
道路運送業 Road, transport	9	6	5	-	-	-	-	-	1	-	
水運業 Transport by water	53	23	21	6	6	3	8	3	5	-	
計 Total	53	23	21	6	6	3	8	3	5	-	

(注) この表は、「(1)所得種類別内訳」について、所得(総所得金額等)階級別、業種別の内訳を示したものである。

Note: This table indicates the breakdown by income rank and industry type with regard to "(1) Breakdown by income type".

所得階級別人員数 Number of Persons by income rank										区分 Type	
1,500万円以下 Less than 15 million yen		2,000万円以下 Less than 20 million yen		3,000万円以下 Less than 30 million yen		5,000万円以下 Less than 50 million yen		1億円以下 Less than 100 million yen			
主たるもの Main		主たるもの Main		主たるもの Main		主たるもの Main		主たるもの Main			
人 Person	人 Person	人 Person	人 Person	人 Person	人 Person	人 Person	人 Person	人 Person	人 Person	事業所得 Operating Income	
8,363	6,719	5,819	4,414	3,325	2,366	1,159	823	414	294	農業 業 Agriculture	
191	18	113	11	76	6	28	5	15	2	農 業 Agriculture	農水産業 Agriculture, Forestry and Fishing
-	-	-	-	-	-	-	-	-	-	林 業 Forestry	
7	4	11	6	4	2	2	1	2	2	漁業、水産養殖業 Fishery, Aquaculture	
198	22	124	17	80	8	30	6	17	4	計 Total	
-	-	-	-	-	-	-	-	-	-	鉱 業 Mining	
11	6	2	2	-	-	1	-	-	-	総合工事業 General construction	建設業 Construction
5	2	4	2	4	-	-	-	-	-	職別工事業 Construction by type	
3	-	-	-	1	-	-	-	-	-	設備工事業 Equipment work	
19	8	6	4	5	-	1	-	-	-	計 Total	
-	-	-	-	-	-	-	-	-	-	食料品製造卸売業 Foodstuffs wholesaling manufacturer	製造業 Manufacturing
1	-	-	-	-	-	-	-	-	-	織維工業 Textile	
1	-	-	-	-	-	-	-	-	-	製材、木製品、 建材製造卸売業 Lumber, wood products, building materials wholesaling manufacturer	
-	-	1	-	-	-	-	-	-	-	鉄鋼、非鉄金属、 金属製品製造卸売業 Iron and steel, non-ferrous metals, metal products wholesaling manufacturer	
-	-	1	1	-	-	-	-	-	-	機械器具製造卸売業 General machinery wholesaling manufacturer	
-	-	1	-	1	-	-	-	-	-	印刷業 Printing	
-	-	-	-	-	-	-	-	-	-	雑貨、一般用具類 製造卸売業 General merchandise, general tool wholesaling manufacturer	
3	-	-	-	-	-	1	1	-	-	その他の製造卸売業 Other wholesaling manufacturer	
-	-	-	-	-	-	-	-	-	-	食品受託加工業 Processing on food commission	
-	-	-	-	-	-	1	-	-	-	繊維受託加工業 Processing on textile commission	
-	-	-	-	1	-	-	-	-	-	金属受託加工業 Processing on metal commission	
2	2	1	-	1	-	-	-	-	-	機械部品受託加工業 Processing on machine parts commission	
-	-	-	-	1	1	-	-	-	-	印刷関連受託加工業 Printing or other related business commission	
1	1	1	-	1	1	-	-	1	-	その他の受託加工業 Processing on others commission	
8	3	5	1	5	2	2	1	1	-	計 Total	
2	-	-	-	2	2	-	-	-	-	飲食料品卸売業 Foodstuffs and beverages	卸売業 Wholesale
2	-	-	-	-	-	-	-	-	-	繊維、身まわり品卸売業 Textiles, clothing, and accessories	
-	-	1	1	-	-	-	-	-	1	木材、家具、建材卸売業 Lumber, furniture, building materials	
-	-	1	-	2	1	-	-	-	-	機械器具類卸売業 Machinery and appliances	
4	3	3	2	-	-	-	-	-	-	雑貨類、一般用具類卸売業 General merchandise and general tools	
2	1	-	-	2	-	-	-	-	-	その他の卸売業 Others	
10	4	5	3	6	3	-	-	1	1	計 Total	
-	-	-	-	-	-	-	-	-	-	各種商品小売業 General merchandise	小売業 Retail
7	-	8	1	4	-	2	-	-	-	飲食料品小売業 Foodstuffs and beverages	
2	2	1	-	-	-	2	-	1	-	繊維、衣服、 身まわり品小売業 Textiles, clothing, and accessories	
-	-	-	-	-	-	-	-	-	-	家具小売業 Furniture	
169	155	108	98	66	51	15	11	1	-	雑貨類、日用品類小売業 General merchandise, articles for daily use	
2	-	1	-	-	-	-	-	1	-	機械器具小売業 General machinery	
7	1	5	1	6	-	2	-	-	-	その他の小売業 Others	
1	-	-	-	-	-	-	-	-	-	食料品製造小売業 Groceries manufacturing	
-	-	-	-	-	-	-	-	-	-	衣服、繊維製身まわり品製造小売業 Clothing, textiles and accessories manufacturing	
1	-	1	-	-	-	-	-	-	-	家具、建具製造小売業 Furniture, building materials manufacturing	
-	-	-	-	-	-	-	-	-	-	日用品類製造小売業 Articles for daily use manufacturing	
-	-	1	-	-	-	-	-	-	-	その他の製造小売業 Other manufacturing	
189	158	125	100	76	51	21	11	3	-	計 Total	
5	2	2	1	-	-	-	-	-	-	情報サービス業 Information service	情報通信業 Information and Communications
-	-	1	-	-	-	-	-	1	1	新聞、出版業 Newspaper, publishing	
5	2	3	1	-	-	-	-	-	1	計 Total	
1	-	1	-	-	-	-	-	-	-	道路運送業 Road, transport	運輸業 Transport
1	-	1	-	1	-	-	-	-	-	水運業 Transport by water	
2	-	2	-	1	-	-	-	-	-	計 Total	

(4) 所得種類別（業種別）人員、所得金額（還付申告をした者）（その2の2）

Number of income earners and amount of income by income type (business type) (Filing returns for refund) <2-2>

区分 Type		所得階級別人員数 Number of Persons by income rank									
		600万円以下 Less than 6 million yen		700万円以下 Less than 7 million yen		800万円以下 Less than 8 million yen		1,000万円以下 Less than 10 million yen		1,200万円以下 Less than 12 million yen	
		主たるもの Main		主たるもの Main		主たるもの Main		主たるもの Main		主たるもの Main	
		人 Person	人 Person	人 Person	人 Person	人 Person	人 Person	人 Person	人 Person	人 Person	人 Person
Finance and Insurance	金融業	10	4	4	4	4	2	3	1	5	4
	保険代理業	445	346	233	177	115	93	130	98	76	63
	Total	455	350	237	181	119	95	133	99	81	67
Real Estate	不動産業	107	60	55	32	33	18	40	25	13	9
	旅館業	102	26	43	14	28	10	30	12	17	5
	Total	113	30	49	15	31	12	30	12	19	6
Food, restaurant and Hotel	飲食業	753	616	730	611	731	613	1,266	1,045	1,089	919
	歯科医師	2,565	2,473	2,399	2,316	2,088	2,041	2,908	2,818	1,843	1,783
	Total	3,472	3,166	3,209	2,968	2,850	2,668	4,226	3,883	2,963	2,713
Lawyer, Tax Accountant, Architect etc.	弁護士	1,293	965	978	734	730	562	1,095	895	737	614
	司法書士、行政書士	522	449	333	291	226	194	204	159	87	57
	その他の法務専門サービス	784	630	573	461	393	341	539	473	360	308
	税理士、公認会計士	3,371	2,774	2,965	2,484	2,512	2,103	3,920	3,292	2,797	2,382
	その他の経営専門サービス	716	408	420	251	282	163	309	192	152	91
	不動産専門サービス	527	430	362	295	253	203	259	206	117	88
	土木建築専門サービス	693	627	378	341	222	210	200	183	76	64
	獣医師	32	28	19	15	8	4	5	2	4	-
	Total	7,938	6,311	6,028	4,872	4,626	3,780	6,531	5,402	4,330	3,604
	Service Industry	教育、学習支援	392	213	219	122	104	51	133	51	65
洗濯、理容、美容、浴場業		82	44	48	22	24	11	27	17	9	3
その他の対個人サービス業		123	76	70	50	45	29	33	22	14	9
廃棄物処理業		2	-	6	2	1	-	-	-	2	-
自動車整備業		17	8	7	3	4	2	3	-	-	-
その他の修理業		27	16	11	9	6	4	11	6	2	-
物品賃貸業		9	1	4	1	3	-	4	1	2	-
その他の対事業サービス業		8,864	5,637	4,018	2,909	2,093	1,632	2,128	1,815	962	832
娯楽業		13	6	12	6	4	1	3	-	-	-
文筆、作曲、美術家		1,880	1,708	1,161	1,037	687	627	813	695	391	324
芸能関係者		813	695	486	415	406	341	461	400	247	204
職業選手、競技関係者、職業棋士		775	698	552	498	358	340	524	489	351	341
その他のサービス業		183	118	116	78	50	29	32	21	17	6
Total	13,180	9,220	6,710	5,152	3,785	3,067	4,172	3,517	2,062	1,747	
その他の事業	4,924	2,986	2,531	1,575	1,351	860	1,308	748	555	272	
事業所得（再掲）	39,632	23,390	23,643	15,452	14,711	10,864	17,962	14,095	10,671	8,656	
利子所得	279	12	198	5	138	3	214	5	150	1	
配当所得	36,546	2,077	24,194	1,429	17,360	1,059	22,581	1,422	13,512	905	
不動産所得	25,539	1,437	16,835	697	11,221	367	14,283	396	8,788	176	
給与所得	460,542	444,860	303,504	294,533	189,551	183,806	209,658	202,405	107,574	102,975	
総合譲渡所得	449	26	360	13	238	9	355	13	291	18	
一時所得	2,595	155	1,629	94	1,139	52	1,269	43	707	26	
雑所得	61,504	15,173	33,530	3,610	22,517	1,249	29,363	826	18,632	264	
（損益通算等による差額）	-	-	-	-	-	-	-	-	-	-	
計	627,086	487,130	403,893	315,833	256,875	197,409	295,685	219,205	160,325	113,021	
分離短期譲渡所得	69	3	51	5	47	1	59	1	47	4	
分離長期譲渡所得	470	48	287	35	266	39	360	69	261	46	
株式等の譲渡所得等	8,154	322	6,001	295	4,215	208	5,226	297	3,052	156	
山林所得	36	-	10	-	16	2	7	2	7	-	
退職所得	6,401	5,146	4,330	3,393	2,560	1,914	3,029	2,090	1,530	1,037	
総計	642,216	492,649	414,572	319,561	263,979	199,573	304,366	221,664	165,222	114,264	

(注) この表は、「(1)所得種類別内訳」について、所得(総所得金額等)階級別、業種別の内訳を示したものである。

Note: This table indicates the breakdown by income rank and industry type with regard to "(1) Breakdown by income type".

所得階級別人員数 Number of Persons by income rank										区 分 Type	
1,500万円以下 Less than 15 million yen		2,000万円以下 Less than 20 million yen		3,000万円以下 Less than 30 million yen		5,000万円以下 Less than 50 million yen		1億円以下 Less than 100 million yen			
主たるもの Main	人 Person	主たるもの Main	人 Person	主たるもの Main	人 Person	主たるもの Main	人 Person	主たるもの Main	人 Person		
2	1	2	1	2	1	1	-	-	-	金融業 Finance	} 金保融 保險業 業
54	44	22	14	11	8	4	1	-	-	保険代理業 Insurance agent	
56	45	24	15	13	9	5	1	-	-	計 Total	
7	1	6	1	2	1	1	1	-	-	不動産業 Real Estate	} 料旅 理館 飲食業 業
11	2	10	-	10	-	-	-	1	-	料理飲食業 Food, restaurant	
3	-	1	1	1	-	-	-	-	-	旅館 Hotel	
14	2	11	1	11	-	-	-	1	-	計 Total	} 医保健 療業 業
963	804	695	502	328	203	89	55	24	15	病院、診療所 Hospital, clinic	
1,035	985	395	355	75	57	14	6	1	1	歯科医 Dentist	
21	4	17	5	11	-	4	3	3	-	その他の医療保健業 Other medical and health	} 士士士 等
2,019	1,793	1,107	862	414	260	107	64	28	16	計 Total	
641	525	589	471	433	362	263	219	157	141	弁護士 Lawyer	
62	39	24	16	14	4	3	2	1	1	司法書士、行政書士 Judicial scrivener, administrative scrivener	} 弁税建 護理業 業
291	252	242	202	167	140	91	79	48	39	その他の法務 専門サービス Other legal affairs specialty service	
2,752	2,343	2,350	1,936	1,456	1,157	428	319	78	59	税理士、公認会計士 Tax accountant, certified public accountant	
109	54	52	20	33	6	9	2	2	-	その他の経営 専門サービス Other management specialty service	} サービス業 業
50	35	20	11	6	2	1	-	-	-	不動産専門サービス Real estate specialty service	
60	56	18	15	9	8	4	3	-	-	土木建築専門サービス Civil engineering and construction service	
6	2	2	-	-	-	1	-	-	-	獣医 Veterinarian	} 計 Total
3,971	3,306	3,297	2,671	2,118	1,679	800	624	286	240	計 Total	
41	12	17	1	16	3	3	1	2	-	教育、学習支援 Education, learning support	
14	4	7	1	2	-	1	-	-	-	洗濯、理容、美容、浴場業 Laundries, barbers, beauty culture, bathhouses	} 計 Total
10	4	7	3	3	-	1	-	-	-	その他の対個人サービス業 Other personal services	
2	-	-	-	-	-	-	-	-	-	廃棄物処理業 Waste disposal	
4	-	-	-	-	-	-	-	-	-	自動車整備業 Automobile repair	} 計 Total
-	-	1	-	2	-	-	-	-	-	その他の修理業 Other repair	
1	-	2	-	-	-	1	-	-	-	物品賃貸業 Leasing	
626	530	267	216	105	71	12	7	3	-	その他の対事業サービス業 Other services for business offices	} 計 Total
3	2	1	-	1	-	1	1	1	1	娯楽業 Amusement	
291	224	194	153	115	88	35	26	14	11	文筆、作曲、美術家 Literature, composition, artist	
169	143	134	113	87	66	42	29	18	10	芸能関係者 Show business	} 計 Total
282	266	177	169	93	89	50	43	16	10	職業選手、競技 関係者、職業棋士 Professional athlete, persons involved in game, professional Go player	
13	7	16	2	1	-	-	-	-	-	その他のサービス業 Other services	
1,456	1,192	823	658	425	317	146	107	54	32	計 Total	} 計 Total
409	183	281	80	169	36	46	8	22	-	その他の事業 Other Business	
8,363	6,719	5,819	4,414	3,325	2,366	1,159	823	414	294	事業所得（再掲） Operating Income (Re-grouped)	
157	-	183	1	208	1	141	1	100	-	利子所得 Interest income	} 計 Total
9,407	807	9,088	684	8,142	242	3,474	60	1,373	45	配当所得 Dividend income	
7,293	139	7,452	78	6,284	41	2,546	20	986	11	不動産所得 Real estate income	
78,902	74,894	75,186	72,013	53,606	51,687	18,949	18,097	6,022	5,640	給与所得 Employment income	} 計 Total
237	18	219	16	146	10	81	6	35	2	総合譲渡所得 Comprehensive capital gains	
568	12	534	8	404	7	165	3	76	2	一時所得 Occasional income	
16,970	155	17,015	103	13,356	71	5,561	30	2,216	5	雑所得 Miscellaneous income	} 計 Total
-	-	-	-	-	-	-	-	-	-	(損益通算等による差額) (Difference by aggregation of profit and loss, etc.)	
121,897	82,744	115,496	77,317	85,471	54,425	32,076	19,040	11,222	5,999	計 Total	
24	2	36	3	51	3	21	3	7	1	分離短期譲渡所得 Short term separate capital gains	} 計 Total
271	54	274	51	241	53	118	36	50	17	分離長期譲渡所得 Long term separate capital gains	
2,471	169	2,301	130	1,859	120	859	97	424	64	株式等の譲渡所得等 Capital gains of stocks, etc.	
7	-	10	-	5	-	3	-	-	-	山林所得 Timber income	} 計 Total
1,250	782	1,104	644	821	411	412	218	173	126	退職所得 Retirement income	
125,920	83,751	119,221	78,145	88,448	55,012	33,489	19,394	11,876	6,207	総計 Grand Total	

(4) 所得種類別（業種別）人員、所得金額（還付申告をした者）（その3の1）

Number of income earners and amount of income by income type (business type) (Filing returns for refund) <3-1>

区分 Type		所得階級別人員数 Number of Persons by income rank									
		2億円以下 Less than 200 million yen		5億円以下 Less than 500 million yen		10億円以下 Less than 1 billion yen		20億円以下 Less than 2 billion yen		50億円以下 Less than 5 billion yen	
		主たるもの Main		主たるもの Main		主たるもの Main		主たるもの Main		主たるもの Main	
		人 Person	人 Person	人 Person	人 Person	人 Person	人 Person	人 Person	人 Person	人 Person	人 Person
事業所得 Operating income		118	95	21	14	5	3	-	-	1	-
農林業 Agriculture, Forestry and Fishing	農業 Agriculture	-	-	-	-	-	-	-	-	-	-
	水産養殖業 Aquaculture	-	-	-	-	-	-	-	-	-	-
鉱業 Mining	林業 Forestry	-	-	-	-	-	-	-	-	-	-
	漁業 Fishery	-	-	-	-	-	-	-	-	-	-
建設業 Construction	総合工事業 General construction	-	-	-	-	-	-	-	-	-	-
	職別工事業 Construction by type	-	-	-	-	-	-	-	-	-	-
製造業 Manufacturing	設備工事業 Equipment work	-	-	-	-	-	-	-	-	-	-
	計 Total	-	-	-	-	-	-	-	-	-	-
卸売業 Wholesale	食料品製造卸売業 Foodstuffs wholesaling manufacturer	-	-	-	-	-	-	-	-	-	-
	繊維工業 Textile	-	-	-	-	-	-	-	-	-	-
小売業 Retail	製材、木製品、 building materials 建材製造卸売業 wholesaling manufacturer	-	-	-	-	-	-	-	-	-	-
	鉄鋼、非鉄金属、 wholesaling manufacturer 金属製品製造卸売業	-	-	-	-	-	-	-	-	-	-
卸売業 Wholesale	機械器具製造卸売業 General machinery wholesaling manufacturer	-	-	-	-	-	-	-	-	-	-
	印刷業 Printing	-	-	-	-	-	-	-	-	-	-
卸売業 Wholesale	雑貨、一般用具類 General merchandise, 製造卸売業 general tool wholesaling manufacturer	-	-	-	-	-	-	-	-	-	-
	その他の製造卸売業 Other wholesaling manufacturer	-	-	-	-	-	-	-	-	-	-
卸売業 Wholesale	食品受託加工業 Processing on food commission	-	-	-	-	-	-	-	-	-	-
	繊維受託加工業 Processing on textile commission	-	-	-	-	-	-	-	-	-	-
卸売業 Wholesale	金属受託加工業 Processing on metal commission	-	-	-	-	-	-	-	-	-	-
	機械部品受託加工業 Processing on machine parts commission	-	-	-	-	-	-	-	-	-	-
卸売業 Wholesale	印刷関連受託加工業 Printing or other related business commission	-	-	-	-	-	-	-	-	-	-
	その他の受託加工業 Processing on others commission	-	-	-	-	-	-	-	-	-	-
卸売業 Wholesale	計 Total	-	-	-	-	-	-	-	-	-	-
	飲食料品卸売業 Foodstuffs and beverages	-	-	-	-	-	-	-	-	-	-
卸売業 Wholesale	繊維、身まわり品卸売業 Textiles, clothing, and accessories	-	-	-	-	-	-	-	-	-	-
	木材、家具、建材卸売業 Lumber, furniture, building materials	-	-	-	-	-	-	-	-	-	-
卸売業 Wholesale	機械器具類卸売業 Machinery and appliances	-	-	-	-	-	-	-	-	-	-
	雑貨類、一般用具類卸売業 General merchandise and general tools	-	-	-	-	-	-	-	-	-	-
卸売業 Wholesale	その他の卸売業 Others	1	1	-	-	-	-	-	-	-	-
	計 Total	1	1	-	-	-	-	-	-	-	-
卸売業 Wholesale	各種商品小売業 General merchandise	-	-	-	-	-	-	-	-	-	-
	飲食料品小売業 Foodstuffs and beverages	-	-	-	-	-	-	-	-	-	-
卸売業 Wholesale	繊維、衣服、 accessories 身まわり品小売業	-	-	-	-	-	-	-	-	-	-
	家具小売業 Furniture	-	-	-	-	-	-	-	-	-	-
卸売業 Wholesale	雑貨類、日用品類小売業 General merchandise, articles for daily use	2	1	1	-	-	-	-	-	-	-
	機械器具小売業 General machinery	-	-	-	-	-	-	-	-	-	-
卸売業 Wholesale	その他の小売業 Others	1	-	1	-	-	-	-	-	-	-
	食料品製造小売業 Groceries manufacturing	1	-	-	-	-	-	-	-	-	-
卸売業 Wholesale	衣服、繊維製身ま Clothing, textiles and わり品製造小売業 accessories manufacturing	-	-	-	-	-	-	-	-	-	-
	家具、建具製造小売業 Furniture, building materials manufacturing	-	-	-	-	-	-	-	-	-	-
卸売業 Wholesale	日用品類製造小売業 Articles for daily use manufacturing	-	-	-	-	-	-	-	-	-	-
	その他の製造小売業 Other manufacturing	-	-	-	-	-	-	-	-	-	-
卸売業 Wholesale	計 Total	4	1	2	-	-	-	-	-	-	-
	情報サービス業 Information service	-	-	-	-	-	-	-	-	-	-
情報業 Information and Communications	新聞、出版業 Newspaper, publishing	-	-	-	-	-	-	-	-	-	-
	計 Total	-	-	-	-	-	-	-	-	-	-
運輸業 Transport	道路運送業 Road, transport	-	-	-	-	-	-	-	-	-	-
	水運業 Transport by water	-	-	-	-	-	-	-	-	-	-
運輸業 Transport	計 Total	-	-	-	-	-	-	-	-	-	-

(注) この表は、「(1)所得種類別内訳」について、所得(総所得金額等)階級別、業種別の内訳を示したものである。

Note: This table indicates the breakdown by income rank and industry type with regard to "(1) Breakdown by income type".

所得階級別人員数 Number of Persons by income rank				(別掲) 損失額のある者 (Separate tabulation) Taxpayers with losses		区 分 Type	
100億円以下 Less than 10 billion yen		100億円超 Over 10 billion yen		人員 Number of taxpayers	損失額 Amount of losses		
主たるもの Main	人 Person	主たるもの Main	人 Person				
人 Person	人 Person	人 Person	人 Person	人 Person	百万円 Million yen		
-	-	-	-	686,354	532,642	事業所得	Operating income
-	-	-	-	358,950	175,928	農 業	Agriculture
-	-	-	-	285	256	林 業	Forestry
-	-	-	-	7,190	7,258	漁業、水産養殖業	Fishery, Aquaculture
-	-	-	-	366,425	183,442	計	Total
-	-	-	-	9	30	鉱 業	Mining
-	-	-	-	3,666	4,194	総合工事業	General construction
-	-	-	-	5,653	4,792	職別工事業	Construction by type
-	-	-	-	2,247	1,801	設備工事業	Equipment work
-	-	-	-	11,566	10,788	計	Total
-	-	-	-	906	1,254	食料品製造卸売業	Foodstuffs wholesaling manufacturer
-	-	-	-	666	811	繊維工業	Textile
-	-	-	-	992	1,223	製材、木製品、 建材製造卸売業	Lumber, wood products, building materials wholesaling manufacturer
-	-	-	-	429	495	鉄鋼、非鉄金属、 金属製品製造卸売業	Iron and steel, non-ferrous metals, metal products wholesaling manufacturer
-	-	-	-	472	515	機械器具製造卸売業	General machinery wholesaling manufacturer
-	-	-	-	617	525	印 刷 業	Printing
-	-	-	-	723	658	雑貨、一般用具類 製造卸売業	General merchandise, general tool wholesaling manufacturer
-	-	-	-	591	716	その他の製造卸売業	Other wholesaling manufacturer
-	-	-	-	217	183	食品受託加工業	Processing on food commission
-	-	-	-	1,079	827	繊維受託加工業	Processing on textile commission
-	-	-	-	941	909	金属受託加工業	Processing on metal commission
-	-	-	-	676	635	機械部品受託加工業	Processing on machine parts commission
-	-	-	-	328	249	印刷関連受託加工業	Printing or other related business commission
-	-	-	-	867	733	その他の受託加工業	Processing on others commission
-	-	-	-	9,504	9,733	計	Total
-	-	-	-	927	1,281	飲食料品卸売業	Foodstuffs and beverages
-	-	-	-	834	1,121	繊維、身まわり品卸売業	Textiles, clothing, and accessories
-	-	-	-	1,155	1,475	木材、家具、建材卸売業	Lumber, furniture, building materials
-	-	-	-	789	777	機械器具類卸売業	Machinery and appliances
-	-	-	-	1,058	1,009	雑貨類、一般用具類卸売業	General merchandise and general tools
-	-	-	-	1,213	1,582	その他の卸売業	Others
-	-	-	-	5,976	7,246	計	Total
-	-	-	-	363	347	各種商品小売業	General merchandise
-	-	-	-	13,413	12,861	飲食料品小売業	Foodstuffs and beverages
-	-	-	-	5,340	5,392	繊維、衣服、 身まわり品小売業	Textiles, clothing, and accessories
-	-	-	-	309	376	家具小売業	Furniture
-	-	-	-	10,493	11,014	雑貨類、日用品類小売業	General merchandise, articles for daily use
-	-	-	-	3,331	3,286	機械器具小売業	General machinery
-	-	-	-	10,082	9,251	その他の小売業	Others
-	-	-	-	2,078	2,397	食料品製造小売業	Groceries manufacturing
-	-	-	-	305	291	衣服、繊維製身ま わり品製造小売業	Clothing, textiles and accessories manufacturing
-	-	-	-	802	688	家具、建具製造小売業	Furniture, building materials manufacturing
-	-	-	-	374	333	日用品類製造小売業	Articles for daily use manufacturing
-	-	-	-	765	748	その他の製造小売業	Other manufacturing
-	-	-	-	47,655	46,983	計	Total
-	-	-	-	1,363	1,205	情報サービス業	Information service
-	-	-	-	165	162	新聞、出版業	Newspaper, publishing
-	-	-	-	1,528	1,367	計	Total
-	-	-	-	3,455	2,371	道路運送業	Road, transport
-	-	-	-	105	298	水 運 業	Transport by water
-	-	-	-	3,560	2,669	計	Total

(4) 所得種類別（業種別）人員、所得金額（還付申告をした者）（その3の2）

Number of income earners and amount of income by income type (business type) (Filing returns for refund) <3-2>

区分 Type	所得階級別人員数 Number of Persons by income rank										
	2億円以下 Less than 200 million yen		5億円以下 Less than 500 million yen		10億円以下 Less than 1 billion yen		20億円以下 Less than 2 billion yen		50億円以下 Less than 5 billion yen		
	主たるもの Main		主たるもの Main		主たるもの Main		主たるもの Main		主たるもの Main		
	人 Person	人 Person	人 Person	人 Person	人 Person	人 Person	人 Person	人 Person	人 Person	人 Person	
金融業 Finance and Insurance	金融代理業 Finance	-	-	-	-	-	-	-	-	-	-
	保険代理業 Insurance agent	-	-	-	-	-	-	-	-	-	-
	Total	-	-	-	-	-	-	-	-	-	-
不動産業 Real Estate	不動産業 Real Estate	1	1	-	-	-	-	-	-	-	-
	Total	1	1	-	-	-	-	-	-	-	-
	料旅館飲食業 Food, restaurant	-	-	-	-	-	-	-	-	-	-
料理飲食業 Hotel	料理飲食業 Food, restaurant	-	-	-	-	-	-	-	-	-	-
	旅館 Hotel	-	-	-	-	-	-	-	-	-	-
	Total	-	-	-	-	-	-	-	-	-	-
医療業 Medical and Health	病院、診療所 Hospital, clinic	4	3	2	2	-	-	-	-	-	-
	歯科 Dentist	3	1	-	-	-	-	-	-	-	-
	その他の医療保健業 Other medical and health	-	-	-	-	-	-	-	-	-	-
	Total	7	4	2	2	-	-	-	-	-	-
弁税法務士 Lawyer, Tax Accountant, Architect, etc	弁護士 Lawyer	52	51	7	6	2	2	-	-	-	-
	司法書士、行政書士 Judicial scrivener, administrative scrivener	1	-	2	-	-	-	-	-	-	-
	その他の法務専門サービス Other legal affairs specialty service	32	27	5	4	2	1	-	-	-	-
	税理士、公認会計士 Tax account, certified public accountant	6	5	-	-	-	-	-	-	-	-
	その他の経営専門サービス Other management specialty service	1	-	-	-	-	-	-	-	-	-
	不動産専門サービス Real estate specialty service	-	-	-	-	-	-	-	-	-	-
	土木建築専門サービス Civil engineering and construction service	-	-	-	-	-	-	-	-	-	-
	獣医師 Veterinarian	-	-	-	-	-	-	-	-	-	-
	Total	92	83	14	10	4	3	-	-	-	-
	サービス業 Service Industry	教育、学習支援 Education, learning support	-	-	-	-	-	-	-	-	-
洗濯、理容、美容、浴場業 Laundries, barbers, beauty culture, bathhouses		-	-	-	-	-	-	-	-	-	-
その他の対個人サービス業 Other personal services		-	-	-	-	-	-	-	-	-	-
廃棄物処理業 Waste disposal		1	-	-	-	-	-	-	-	-	-
自動車整備業 Automobile repair		-	-	-	-	-	-	-	-	-	-
その他の修理業 Other repair		-	-	-	-	-	-	-	-	-	-
物品貸貸業 Leasing		-	-	-	-	-	-	-	-	-	-
その他の対事業サービス業 Other services for business offices		-	-	-	-	-	-	-	-	-	-
娯楽業 Amusement		-	-	-	-	-	-	-	-	-	-
文筆、作曲、美術家 Literature, composition, artist		3	2	-	-	-	-	-	-	1	-
芸能関係者 Show business		1	1	1	1	-	-	-	-	-	-
職業選手、競技関係者、職業棋士 Professional athlete, persons involved in game, professional Go player		4	1	-	-	1	-	-	-	-	-
その他のサービス業 Other services		-	-	-	-	-	-	-	-	-	-
Total	9	4	1	1	1	-	-	-	1	-	
その他の事業 Other Business	4	1	2	1	-	-	-	-	-	-	
事業所得（再掲） Operating Income (Re-grouped)	118	95	21	14	5	3	-	-	1	-	
利子所得 Interest income	39	-	11	-	1	-	2	-	1	-	
配当所得 Dividend income	311	14	87	7	18	1	2	1	1	-	
不動産所得 Real estate income	210	1	50	-	14	-	2	-	1	-	
給与所得 Employment income	1,102	963	237	195	36	24	2	1	4	3	
総合譲渡所得 Comprehensive capital gains	7	1	3	-	-	-	-	-	1	1	
一時所得 Occasional income	11	-	3	-	-	-	-	-	1	-	
雑所得 Miscellaneous income	496	-	125	-	18	-	2	-	2	-	
（損益通算等による差額） (Difference by aggregation of profit and loss, etc.)	-	-	-	-	-	-	-	-	-	-	
計 Total	2,294	1,074	537	216	92	28	10	2	12	4	
分離短期譲渡所得 Short term separate capital gains	3	-	-	-	-	-	-	-	1	-	
分離長期譲渡所得 Long term separate capital gains	20	7	5	2	3	2	-	-	-	-	
株式等の譲渡所得等 Capital gains of stocks, etc.	103	29	40	12	9	3	1	-	1	-	
山林所得 Timber income	-	-	-	-	-	-	-	-	-	-	
退職所得 Retirement income	61	51	20	15	4	4	-	-	-	-	
総計 Grand Total	2,481	1,161	602	245	108	37	11	2	14	4	

(注) この表は、「(1)所得種類別内訳」について、所得(総所得金額等)階級別、業種別の内訳を示したものである。

Note: This table indicates the breakdown by income rank and industry type with regard to "(1) Breakdown by income type".

所得階級別人員数 Number of Persons by income rank				(別掲) 損失額のある者 (Separate tabulation) Taxpayers with losses		区分 Type
100億円以下 Less than 10 billion yen		100億円超 Over 10 billion yen		人員 Number of taxpayers	損失額 Amount of losses	
主たるもの Main	人 Person	主たるもの Main	人 Person			
人 Person	人 Person	人 Person	人 Person	人 Person	百万円 Million yen	
-	-	-	-	321	1,984	金融業 Finance
-	-	-	-	3,195	2,064	保険代理業 Insurance agent
-	-	-	-	3,516	4,048	計 Total
-	-	-	-	2,307	4,250	不動産業 Real Estate
-	-	-	-	21,933	27,744	料理飲食業 Food, restaurant
-	-	-	-	3,196	5,779	旅館 Hotel
-	-	-	-	25,129	33,523	計 Total
-	-	-	-	4,116	22,013	病院、診療所 Hospital, clinic
-	-	-	-	3,879	11,835	歯科医 Dentist
-	-	-	-	7,990	7,297	その他の医療保健業 Other medical and health
-	-	-	-	15,985	41,145	計 Total
-	-	-	-	6,916	10,270	弁護士 Lawyer
-	-	-	-	6,149	5,606	司法書士、行政書士 Judicial scrivener, administrative scrivener
-	-	-	-	4,437	3,646	その他の法務専門サービス Other legal affairs specialty service
-	-	-	-	8,139	8,801	税理士、公認会計士 Tax account, certified public accountant
-	-	-	-	6,886	7,697	その他の経営専門サービス Other management specialty service
-	-	-	-	2,202	2,372	不動産専門サービス Real estate specialty service
-	-	-	-	3,701	3,425	土木建築専門サービス Civil engineering and construction service
-	-	-	-	551	867	獣医 Veterinarian
-	-	-	-	38,981	42,685	計 Total
-	-	-	-	18,655	14,809	教育、学習支援 Education, learning support
-	-	-	-	7,112	6,539	洗濯、理容、美容、浴場業 Laundries, barbers, beauty culture, bathhouses
-	-	-	-	5,794	5,571	その他の対個人サービス業 Other personal services
-	-	-	-	97	133	廃棄物処理業 Waste disposal
-	-	-	-	1,391	1,511	自動車整備業 Automobile repair
-	-	-	-	1,246	1,001	その他の修理業 Other repair
-	-	-	-	364	499	物品賃貸業 Leasing
-	-	-	-	20,938	15,082	その他の対事業サービス業 Other services for business offices
-	-	-	-	1,401	3,300	娯楽業 Amusement
-	-	-	-	18,602	15,319	文筆、作曲、美術家 Literature, composition, artist
-	-	-	-	11,878	9,327	芸能関係者 Show business
-	-	-	-	2,736	14,802	職業選手、競技関係者、職業棋士 Professional athlete, persons involved in game, professional Go player
-	-	-	-	4,274	4,091	その他のサービス業 Other services
-	-	-	-	94,488	91,984	計 Total
-	-	-	-	59,725	52,749	その他の事業 Other Business
-	-	-	-	686,354	532,642	事業所得(再掲) Operating Income (Re-grouped)
-	-	-	-	-	-	利子所得 Interest income
-	-	-	-	-	-	配当所得 Dividend income
-	-	-	-	255,929	226,542	不動産所得 Real estate income
-	-	-	-	-	-	給与所得 Employment income
-	-	-	-	16,884	60,220	総合譲渡所得 Comprehensive capital gains
-	-	-	-	-	-	一時所得 Occasional income
-	-	-	-	-	-	雑所得 Miscellaneous income
-	-	-	-	-	550,364	(損益通算等による差額) (Difference by aggregation of profit and loss, etc.)
-	-	-	-	959,167	1,369,768	計 Total
-	-	-	-	659	-	分離短期譲渡所得 Short term separate capital gains
-	-	-	-	13,861	-	分離長期譲渡所得 Long term separate capital gains
-	-	-	-	-	-	株式等の譲渡所得等 Capital gains of stocks, etc.
-	-	-	-	157	-	山林所得 Timber income
-	-	-	-	-	-	退職所得 Retirement income
-	-	-	-	973,844	1,369,768	総計 Grand Total

2-4 申告所得税標本調査結果 (抜粋)

Results of Sample Survey for Self-assessment Income Tax (excerpt)

申告所得税標本調査の説明

Explanation of Sample Survey for Self-assessment Income Tax

1 この2-4における表は、平成24年分の申告所得税の納税者について、標本調査により調査したもののうち、主要な計数について取りまとめたものである。

なお、この調査結果の詳細については、「平成24年分申告所得税標本調査」(国税庁ホームページ「統計情報」)を参照されたい。

2 調査の対象は、平成25年3月31日までに申告又は処理(更正、決定等)した者について、6月30日現在における平成24年分の申告所得税の納税者(所得金額があっても各種控除等の結果、申告納税額がなくなった者は含まない。)である。

3 調査の方法は、全国524税務署より、所得者区分別・合計所得階級別に、次の表に示す抽出率で標本を抽出し調査した。

1 The tables in 2-4 show figures for key items surveyed by sample survey on taxpayers of self-assessment income tax for 2012.

For further details of results of this survey, please refer to "Sample Survey for Self-Assessment Income Tax (for 2012)" (National tax agency homepage "Statistics information").

2 Subjects of survey are taxpayers who filed final returns or whose cases processed (correction or determination) were completed by March 31, 2013 with respect to income tax for 2012 (except for those who have income but no tax due as a result of several deductions) as of June 30, 2013.

3 Method of survey was a sample survey. Samples were selected from 524 Tax Offices around the country at sampling ratio listed in the following table and studied by type of income earners and by total income range.

合計所得階級区分 Total income range		所得者区分 Type of income earners	事業所得者 Operating income earners	不動産所得者 Real estate income earners	給与所得者 Employment income earners	雑所得者 Miscellaneous income earners	他の区分に該当しない所得者 Income earners not otherwise classified
70万円以下		Less than 0.7 million yen	1/5	1/5	1/16	1/10	1/5
70万円超 100万円以下		Over 0.7 million yen Less than 1 million yen	1/5	1/5	1/18	1/10	1/5
100万円〃 150万円〃		Over 1 million yen Less than 1.5 million yen	1/5	1/5	1/20	1/13	1/6
150万円〃 200万円〃		Over 1.5 million yen Less than 2 million yen	1/4	1/5	1/21	1/15	1/6
200万円〃 250万円〃		Over 2 million yen Less than 2.5 million yen	1/4	1/5	1/19	1/15	1/6
250万円〃 300万円〃		Over 2.5 million yen Less than 3 million yen	1/4	1/5	1/17	1/14	1/6
300万円〃 400万円〃		Over 3 million yen Less than 4 million yen	1/4	1/4	1/15	1/11	1/6
400万円〃 500万円〃		Over 4 million yen Less than 5 million yen	1/4	1/4	1/14	1/10	1/6
500万円〃 600万円〃		Over 5 million yen Less than 6 million yen	1/3	1/4	1/14	1/9	1/6
600万円〃 700万円〃		Over 6 million yen Less than 7 million yen	1/3	1/4	1/14	1/9	1/7
700万円〃 800万円〃		Over 7 million yen Less than 8 million yen	1/3	1/4	1/13	1/8	1/7
800万円〃 1,000万円〃		Over 8 million yen Less than 10 million yen	1/3	1/4	1/12	1/8	1/6
1,000万円〃 1,200万円〃		Over 10 million yen Less than 12 million yen	1/3	1/4	1/10	1/8	1/6
1,200万円〃 1,500万円〃		Over 12 million yen Less than 15 million yen	1/3	1/4	1/9	1/7	1/6
1,500万円〃 2,000万円〃		Over 15 million yen Less than 20 million yen	1/3	1/4	1/8	1/7	1/6
2,000万円〃 3,000万円〃		Over 20 million yen Less than 30 million yen	1/3	1/4	1/5	1/5	1/5
3,000万円〃 5,000万円〃		Over 30 million yen Less than 50 million yen	1/3	1/4	1/3	1/2	1/5
5,000万円〃 1億円〃		Over 50 million yen Less than 100 million yen	1/3	1/3	1/3	1/2	1/4
1億円〃 2億円〃		Over 100 million yen Less than 200 million yen	1/2	1/3	1/2	1/1	1/4
2億円〃 5億円〃		Over 200 million yen Less than 500 million yen	1/1	1/2	1/1	1/1	1/3
5億円〃 10億円〃		Over 500 million yen Less than 1 billion yen	1/1	1/1	1/1	1/1	1/2
10億円〃 20億円〃		Over 1 billion yen Less than 2 billion yen	1/1	1/1	1/1	1/1	1/2
20億円〃 50億円〃		Over 2 billion yen Less than 5 billion yen	1/1	—	1/1	—	1/1
50億円〃 100億円〃		Over 5 billion yen Less than 10 billion yen	1/1	—	—	—	1/1
100億円超		Over 10 billion yen	—	—	—	—	1/1

なお、標本数は、事業所得者397,672、不動産所得者241,617、給与所得者184,686、雑所得者67,351、他の区分に該当しない所得者44,153、合計935,479である。

Breakdown of the number of samples is as follows: Operating income earners, 397,672; Real estate income earners, 241,617; Employment income earners, 184,686; Miscellaneous income earners, 67,351; Income earners not otherwise classified, 44,153; total, 935,479.

(1) 総括表
Overview

区分 Type	合計所得 Total income		所得控除額 Amount for deduction from taxable income	課税所得金額 Amount of taxable income	算出税額 Computed amount of tax	税額控除額 Amount of tax credit	源泉徴収税額 Amount of withholding income tax		申告納税額 Amount of self- assessment income tax
	人員 Number of taxpayers	金額 Amount of income					人員 Number of taxpayers	金額 Amount of money	
	人 Person	百万円 Million yen	百万円 Million yen	百万円 Million yen	百万円 Million yen	百万円 Million yen	人 Person	百万円 Million yen	百万円 Million yen
(合計所得階級別) By total income range									
70万円以下 Less than 0.7 million yen	183,592	100,143	91,045	9,098	577	21	21,749	273	283
100万円〃 1	295,712	254,171	177,884	76,288	4,025	18	63,208	1,032	2,976
150万円〃 1.5	703,341	885,109	556,944	328,165	17,283	83	243,719	4,488	12,712
200万円〃 2	780,104	1,364,097	762,991	601,105	31,594	229	374,351	10,639	20,726
250万円〃 2.5	679,586	1,520,742	761,880	758,862	41,324	395	367,101	14,115	26,815
300万円〃 3	533,124	1,459,096	655,558	803,539	44,348	610	302,769	15,183	28,555
400万円〃 4	726,915	2,512,847	976,681	1,536,166	95,114	2,269	437,889	33,205	59,640
500万円〃 5	476,868	2,127,608	702,790	1,424,818	105,989	3,889	314,168	37,311	64,789
600万円〃 6	336,186	1,838,077	533,970	1,304,106	121,544	4,941	241,405	44,429	72,174
700万円〃 7	249,514	1,612,818	423,361	1,189,457	131,013	4,765	190,784	50,673	75,575
800万円〃 8	181,070	1,351,498	319,512	1,031,986	128,189	3,974	143,064	52,233	71,983
1,000万円〃 10	239,149	2,129,955	437,968	1,691,987	236,864	6,029	193,643	102,768	128,067
1,200万円〃 12	155,701	1,701,052	295,057	1,405,995	224,395	4,670	130,584	106,018	113,706
1,500万円〃 15	156,291	2,090,318	310,314	1,780,004	330,634	5,886	134,846	167,149	157,598
2,000万円〃 20	153,463	2,638,812	322,182	2,316,630	502,210	6,977	135,155	277,836	217,397
3,000万円〃 30	121,286	2,927,192	261,420	2,665,772	671,644	6,485	106,523	374,013	291,147
5,000万円〃 50	73,475	2,775,117	160,308	2,614,809	750,433	3,894	64,202	418,229	328,309
1億円〃 100	35,005	2,341,600	78,452	2,263,148	670,286	4,685	30,294	353,446	312,155
2億円〃 200	8,649	1,151,031	19,917	1,131,113	319,787	4,301	7,423	152,048	163,438
5億円〃 500	2,723	789,663	7,236	782,428	203,814	4,155	2,377	90,324	109,334
10億円〃 Less than 1 billion yen	491	334,174	2,242	331,933	76,722	2,975	447	30,056	43,691
20億円〃 2	153	205,042	831	204,211	49,232	1,726	144	19,646	27,860
50億円〃 5	70	209,179	1,564	207,615	34,789	886	67	6,326	27,577
100億円〃 10	18	123,919	109	123,809	23,932	571	16	5,741	17,620
100億円超 Over 10 billion yen	16	251,202	1,415	249,787	37,524	821	16	5,182	31,521
計 Total	6,092,502	34,694,459	7,861,632	26,832,828	4,853,266	75,256	3,505,944	2,372,365	2,405,645
(所得者別) By income earners									
事業所得者 Operating income earners	1,595,294	6,236,111	1,980,548	4,255,563	746,537	13,862	258,794	192,840	539,835
不動産所得者 Real estate income earners	1,070,758	5,466,095	1,355,539	4,110,556	682,815	4,355	403,893	48,657	629,803
給与所得者 Employment income earners	2,316,494	15,682,237	3,321,593	12,360,643	2,526,923	39,053	2,056,012	1,963,609	524,261
雑所得者 Miscellaneous income earners	860,326	2,089,859	926,089	1,163,769	93,775	1,015	670,756	42,925	49,835
他の区分に 該当しない 所得者 Income earners not otherwise classified	249,630	5,220,158	277,862	4,942,297	803,216	16,971	116,489	124,334	661,910

(2) 所得種類別表

Table by income type

区分 Type	合計所得 Total income		所得金額の内訳 Breakdown of income amount					
	人員 Number of taxpayers	金額 Amount of income	営業等所得 Business income		農業所得 Farm income		利子所得 Interest income	
			人員 Number of taxpayers	金額 Amount of income	人員 Number of taxpayers	金額 Amount of income	人員 Number of taxpayers	金額 Amount of income
(合計所得階級別) By total income range	人 Person	百万円 Million yen	人 Person	百万円 Million yen	人 Person	百万円 Million yen	人 Person	百万円 Million yen
70万円以下 Less than 0.7 million yen	183, 592	100, 143	79, 903	49, 735	7, 568	3, 278	131	32
100万円 " 1	295, 712	254, 171	122, 468	93, 839	16, 511	7, 354	203	49
150万円 " 1.5	703, 341	885, 109	244, 502	266, 113	47, 471	23, 845	467	122
200万円 " 2	780, 104	1, 364, 097	238, 779	358, 220	57, 941	34, 894	492	157
250万円 " 2.5	679, 586	1, 520, 742	202, 773	389, 987	54, 954	42, 450	543	211
300万円 " 3	533, 124	1, 459, 096	161, 007	379, 578	46, 201	45, 688	483	200
400万円 " 4	726, 915	2, 512, 847	209, 290	612, 537	70, 580	90, 681	859	427
500万円 " 5	476, 868	2, 127, 608	117, 652	430, 835	50, 372	80, 136	743	415
600万円 " 6	336, 186	1, 838, 077	68, 097	293, 476	36, 647	66, 023	667	483
700万円 " 7	249, 514	1, 612, 818	41, 901	202, 076	25, 766	52, 215	459	308
800万円 " 8	181, 070	1, 351, 498	27, 500	148, 461	16, 476	38, 529	424	340
1, 000万円 " 10	239, 149	2, 129, 955	34, 062	211, 792	18, 874	50, 522	676	512
1, 200万円 " 12	155, 701	1, 701, 052	20, 560	154, 129	10, 322	28, 181	473	539
1, 500万円 " 15	156, 291	2, 090, 318	20, 617	193, 409	8, 327	20, 519	475	551
2, 000万円 " 20	153, 463	2, 638, 812	22, 095	272, 498	6, 528	13, 076	550	596
3, 000万円 " 30	121, 286	2, 927, 192	20, 456	360, 098	4, 833	5, 314	605	637
5, 000万円 " 50	73, 475	2, 775, 117	14, 434	414, 403	2, 818	2, 425	572	738
1億円 " 100	35, 005	2, 341, 600	7, 386	377, 748	1, 390	548	490	742
2億円 " 200	8, 649	1, 151, 031	1, 647	155, 993	457	△ 103	263	480
5億円 " 500	2, 723	789, 663	429	76, 525	103	89	146	590
10億円 " Less than 1 billion yen	491	334, 174	51	13, 806	11	△ 12	27	52
20億円 " 2	153	205, 042	17	12, 418	1	0	9	13
50億円 " 5	70	209, 179	10	5, 609	-	-	7	2
100億円 " 10	18	123, 919	1	6, 898	-	-	1	0
100億円超 Over 10 billion yen	16	251, 202	1	△ 181	-	-	1	7
計 Total	6, 092, 502	34, 694, 459	1, 655, 638	5, 480, 003	484, 151	605, 653	9, 766	8, 206

区分 Type	所得金額の内訳 Breakdown of income amount							
	一時所得 Occasional income		雑所得 Miscellaneous income		山林所得 Timber income		退職所得 Retirement income	
	人員 Number of taxpayers	金額 Amount of income	人員 Number of taxpayers	金額 Amount of income	人員 Number of taxpayers	金額 Amount of income	人員 Number of taxpayers	金額 Amount of income
(合計所得階級別) By total income range	人 Person	百万円 Million yen	人 Person	百万円 Million yen	人 Person	百万円 Million yen	人 Person	百万円 Million yen
70万円以下 Less than 0.7 million yen	4, 023	2, 508	39, 121	16, 641	57	21	6	1
100万円 " 1	5, 333	3, 864	80, 218	39, 379	61	35	12	2
150万円 " 1.5	10, 343	8, 847	257, 114	185, 913	171	104	38	10
200万円 " 2	11, 204	10, 521	369, 520	349, 047	162	128	77	32
250万円 " 2.5	10, 689	10, 683	333, 463	373, 876	170	149	112	59
300万円 " 3	9, 523	10, 293	251, 221	313, 317	167	166	118	85
400万円 " 4	15, 354	17, 913	316, 488	397, 508	241	284	291	310
500万円 " 5	12, 569	15, 683	192, 167	250, 916	173	192	381	564
600万円 " 6	10, 162	15, 723	125, 989	175, 804	106	134	443	912
700万円 " 7	8, 692	17, 631	90, 393	124, 401	119	172	493	1, 275
800万円 " 8	6, 221	13, 427	65, 766	87, 632	87	106	498	1, 499
1, 000万円 " 10	7, 435	16, 202	89, 108	110, 875	94	220	801	2, 691
1, 200万円 " 12	4, 105	9, 509	59, 868	71, 253	70	179	597	2, 245
1, 500万円 " 15	4, 004	11, 045	62, 882	72, 571	58	105	648	2, 870
2, 000万円 " 20	3, 797	11, 425	63, 668	76, 243	79	173	801	4, 273
3, 000万円 " 30	3, 084	11, 120	53, 696	70, 696	70	250	839	6, 411
5, 000万円 " 50	2, 019	7, 418	34, 788	50, 310	46	167	582	7, 362
1億円 " 100	1, 079	4, 942	17, 373	33, 235	27	106	396	10, 646
2億円 " 200	313	2, 784	4, 326	18, 346	6	25	163	8, 628
5億円 " 500	106	1, 064	1, 365	12, 344	-	-	73	7, 631
10億円 " Less than 1 billion yen	19	143	258	5, 730	-	-	16	2, 490
20億円 " 2	6	39	80	6, 811	-	-	9	1, 418
50億円 " 5	3	3	37	452	-	-	4	713
100億円 " 10	2	6	14	48	-	-	-	-
100億円超 Over 10 billion yen	-	-	12	2, 236	-	-	2	127
計 Total	130, 085	202, 792	2, 508, 935	2, 845, 583	1, 964	2, 714	7, 400	62, 253

所得金額の内訳 Breakdown of income amount								区分 Type	
配当所得 Dividend income		不動産所得 Real estate income		給与所得 Employment income		総合譲渡所得 Comprehensive capital gains			
人員 Number of taxpayers	金額 Amount of income	人員 Number of taxpayers	金額 Amount of income	人員 Number of taxpayers	金額 Amount of income	人員 Number of taxpayers	金額 Amount of income		
人 Person	百万円 Million yen	人 Person	百万円 Million yen	人 Person	百万円 Million yen	人 Person	百万円 Million yen	(合計所得階級別) By total income range	
1,511	964	37,428	24,929	51,777	40,430	393	79	70万円以下	Less than 0.7 million yen
3,114	113	69,768	49,146	85,832	57,457	639	246	100万円 "	1
10,072	479	165,282	148,246	261,684	242,793	1,660	880	150万円 "	1.5
14,784	878	197,135	205,760	335,336	391,327	2,075	902	200万円 "	2
16,144	1,148	200,396	242,577	310,150	443,501	2,336	1,314	250万円 "	2.5
15,327	1,326	177,800	255,648	248,103	433,065	2,207	1,261	300万円 "	3
27,459	2,957	283,922	512,202	366,223	834,667	3,726	2,286	400万円 "	4
23,068	3,175	220,301	483,940	265,087	809,753	3,094	2,414	500万円 "	5
18,070	3,454	167,982	421,401	207,451	804,953	2,459	1,683	600万円 "	6
14,803	3,484	131,431	372,356	166,837	779,214	1,976	1,766	700万円 "	7
11,648	3,279	99,259	319,409	125,842	677,404	1,604	1,316	800万円 "	8
16,592	5,886	133,274	510,120	170,538	1,091,623	2,222	2,232	1,000万円 "	10
11,610	5,921	83,900	381,852	115,856	920,681	1,539	1,890	1,200万円 "	12
14,210	11,987	77,324	407,827	119,786	1,187,862	1,544	1,776	1,500万円 "	15
16,266	21,515	71,627	445,029	120,031	1,519,885	1,720	1,958	2,000万円 "	20
16,698	39,573	59,810	454,573	93,236	1,543,218	1,816	1,966	3,000万円 "	30
13,150	54,669	39,495	370,682	55,501	1,304,821	1,398	2,707	5,000万円 "	50
7,484	67,036	19,647	254,234	25,868	958,480	846	2,020	1億円 "	100
2,383	55,758	5,031	96,616	6,173	374,662	270	1,066	2億円 "	200
958	54,905	1,554	40,339	2,028	193,773	92	△ 4,562	5億円 "	500
231	44,714	255	7,801	406	54,805	20	1,479	10億円 "	Less than 1 billion yen
72	33,880	64	3,181	138	32,742	8	△ 39	20億円 "	2
36	13,104	31	541	65	9,228	4	△ 77	50億円 "	5
7	11,402	6	116	16	5,229	2	△ 5	100億円 "	10
5	16,044	4	10	16	5,018	-	-	100億円超	Over 10 billion yen
255,702	457,651	2,242,726	6,008,536	3,133,980	14,716,592	33,650	26,559	計	Total

所得金額の内訳 Breakdown of income amount						区分 Type	
分離短期譲渡所得 Short-term separate capital gains		分離長期譲渡所得 Long-term separate capital gains		株式等の譲渡所得等 Capital gains of stocks, etc.			
人員 Number of taxpayers	金額 Amount of income	人員 Number of taxpayers	金額 Amount of income	人員 Number of taxpayers	金額 Amount of income		
人 Person	百万円 Million yen	人 Person	百万円 Million yen	人 Person	百万円 Million yen	(合計所得階級別) By total income range	
102	39	1,784	846	904	502	70万円以下	Less than 0.7 million yen
136	68	3,171	2,275	911	495	100万円 "	1
300	203	6,717	6,332	2,323	1,287	150万円 "	1.5
339	269	8,124	9,726	3,211	1,687	200万円 "	2
410	366	8,828	12,859	3,408	2,093	250万円 "	2.5
389	378	9,032	16,353	3,343	2,223	300万円 "	3
715	861	16,734	38,232	6,592	5,162	400万円 "	4
663	867	15,611	46,760	6,444	5,759	500万円 "	5
571	870	13,835	50,713	6,063	6,442	600万円 "	6
499	963	12,479	54,637	5,186	6,342	700万円 "	7
438	940	10,994	56,158	4,240	6,098	800万円 "	8
659	1,540	18,761	118,847	6,135	11,633	1,000万円 "	10
504	1,346	14,609	116,022	4,464	11,363	1,200万円 "	12
605	1,972	16,757	166,713	4,766	14,625	1,500万円 "	15
544	2,289	19,233	252,187	5,193	21,795	2,000万円 "	20
613	3,467	20,929	401,754	5,191	34,037	3,000万円 "	30
514	4,317	16,488	504,951	4,433	56,441	5,000万円 "	50
272	3,704	9,656	540,296	3,141	93,172	1億円 "	100
133	2,629	2,912	327,328	1,407	110,899	2億円 "	200
47	1,686	914	215,984	875	187,649	5億円 "	500
4	239	113	58,972	264	150,317	10億円 "	Less than 1 billion yen
1	31	20	14,118	91	102,654	20億円 "	2
1	12	7	12,428	59	167,110	50億円 "	5
-	-	-	-	15	100,437	100億円 "	10
-	-	-	-	15	227,941	100億円超	Over 10 billion yen
8,459	29,057	227,708	3,024,492	78,674	1,328,163	計	Total

(3) 所得控除表 (その1)
Table for income deductions (Part 1)

区 分 Type	雑 損 控 除 Deduction for casualty losses		医 療 費 控 除 Deduction for medical expense		社 会 保 険 料 控 除 Deduction for social insurance premium		小 規 模 企 業 共 済 等 掛 金 控 除 Deduction for small-scale business enterprise mutual aid premium		生 命 保 険 料 控 除 (一 般) Deduction for life insurance premium (for ordinary)	
	人 員 Number of taxpayers	金 額 Amount of deduction	人 員 Number of taxpayers	金 額 Amount of deduction	人 員 Number of taxpayers	金 額 Amount of deduction	人 員 Number of taxpayers	金 額 Amount of deduction	人 員 Number of taxpayers	金 額 Amount of deduction
(合計所得階級別) By total income range	人 Person	百万円 Million yen	人 Person	百万円 Million yen	人 Person	百万円 Million yen	人 Person	百万円 Million yen	人 Person	百万円 Million yen
70万円以下 Less than 0.7 million yen	260	225	15,823	1,288	109,797	13,583	2,467	450	97,837	4,256
100万円 " 1	294	46	43,272	3,702	240,681	38,549	6,805	810	189,848	8,361
150万円 " 1.5	820	162	135,628	14,092	635,367	143,431	22,927	4,489	496,224	22,086
200万円 " 2	1,206	287	183,094	22,331	738,608	219,782	33,209	9,622	589,802	26,851
250万円 " 2.5	1,266	387	179,377	25,358	652,152	233,757	35,847	12,509	523,612	24,452
300万円 " 3	1,107	393	158,237	26,274	514,506	212,694	33,974	13,177	415,355	19,691
400万円 " 4	1,586	705	231,067	45,268	704,772	344,537	58,493	25,112	583,356	27,808
500万円 " 5	1,089	613	158,048	34,591	464,016	272,789	46,302	22,110	392,273	18,909
600万円 " 6	799	531	114,752	26,728	328,266	225,737	35,592	18,443	286,813	13,875
700万円 " 7	643	523	87,595	21,345	243,971	187,498	27,367	15,182	215,751	10,555
800万円 " 8	399	267	65,407	16,788	176,959	145,517	21,205	12,281	157,145	7,667
1,000万円 " 10	571	449	88,954	24,237	233,592	204,081	30,744	18,744	205,639	9,981
1,200万円 " 12	337	309	58,467	16,474	152,121	141,349	21,879	14,026	134,568	6,467
1,500万円 " 15	285	302	58,939	17,316	152,761	152,736	22,773	15,251	137,312	6,469
2,000万円 " 20	306	288	59,165	18,615	149,994	161,324	24,133	16,805	139,557	6,383
3,000万円 " 30	257	309	49,575	17,152	118,178	127,205	21,371	15,350	113,091	4,889
5,000万円 " 50	125	190	31,116	12,106	71,352	75,306	14,343	10,580	67,473	2,890
1億円 " 100	53	79	15,357	6,729	33,861	35,465	6,774	5,075	31,591	1,333
2億円 " 200	12	11	4,074	2,011	8,263	8,409	1,373	996	7,284	305
5億円 " 500	1	0	1,356	747	2,601	2,703	328	230	2,158	89
10億円 " Less than 1 billion yen	-	-	255	146	474	531	41	29	407	16
20億円 " 2	-	-	71	48	146	170	16	11	116	5
50億円 " 5	-	-	33	23	68	78	6	3	51	2
100億円 " 10	-	-	7	6	17	19	2	2	10	0
100億円超 Over 10 billion yen	-	-	7	7	16	19	-	-	7	0
計 Total	11,416	6,075	1,739,676	353,381	5,732,539	2,947,268	467,971	231,288	4,787,281	223,342
(所得者別) By income earners										
事業所得者 Operating income earners	2,871	1,695	329,374	55,890	1,468,868	695,025	223,697	104,773	1,286,621	59,312
不動産所得者 Real estate income earners	3,083	1,924	436,467	120,742	1,006,646	438,972	86,651	48,362	733,460	33,763
給与所得者 Employment income earners	2,885	1,228	579,862	110,334	2,211,952	1,478,875	134,012	69,136	1,957,373	93,210
雑所得者 Miscellaneous income earners	1,895	643	324,902	47,290	831,925	254,773	14,098	4,612	651,874	29,824
他の区分に 該当しない 所得者 Income earners not otherwise classified	682	586	69,071	19,125	213,148	79,623	9,513	4,405	157,953	7,234

(注) 「実人」は実人員を示す。

Note: "Actual" means actual number of taxpayers.

生命保険料控除 Deduction for life insurance premium						地震保険料控除 Deduction for earthquake insurance premium		寄附金控除 Deduction for donation		区 分 Type	
生命保険料控除 (年金) Deduction for life insurance premium (for pension)		生命保険料控除 (介護) Deduction for life insurance premium (for nursing care)		生命保険料控除計 Deduction for life insurance premium(Total)		人 員 Number of taxpayers	金 額 Amount of deduction	人 員 Number of taxpayers	金 額 Amount of deduction	(合計所得階級別) By total income range	By total income range
人 員 Number of taxpayers	金 額 Amount of deduction	人 員 Number of taxpayers	金 額 Amount of deduction	人員計 Total number of taxpayers	金 額 Amount of deduction						
人 Person	百万円 Million yen	人 Person	百万円 Million yen	実人 Actual	百万円 Million yen	人 Person	百万円 Million yen	実人 Actual	百万円 Million yen		
9,852	447	22,640	365	100,068	5,035	18,663	356	1,623	52	70万円以下	Less than 0.7 million yen
19,580	905	45,148	785	193,385	10,016	50,095	1,000	2,844	84	100万円 "	1
55,459	2,537	115,857	2,057	504,459	26,638	163,938	3,378	7,790	248	150万円 "	1.5
68,198	3,170	136,264	2,551	601,222	32,522	228,424	4,820	10,898	368	200万円 "	2
64,949	3,074	121,777	2,359	541,163	29,835	221,946	4,830	11,244	412	250万円 "	2.5
56,366	2,718	94,962	1,883	430,957	24,242	185,129	4,185	10,230	433	300万円 "	3
91,787	4,398	135,598	2,746	603,616	34,891	269,762	6,354	15,682	761	400万円 "	4
70,609	3,416	92,564	1,906	404,693	24,216	191,851	4,713	12,449	674	500万円 "	5
56,652	2,759	67,139	1,410	290,387	18,004	142,269	3,533	10,298	672	600万円 "	6
44,098	2,156	50,163	1,078	217,198	13,760	108,967	2,728	8,503	626	700万円 "	7
32,736	1,598	36,343	784	156,945	10,013	78,648	1,981	6,934	512	800万円 "	8
44,164	2,145	48,047	1,035	205,638	13,126	103,876	2,647	10,535	937	1,000万円 "	10
28,994	1,385	29,734	656	133,233	8,482	67,675	1,727	8,508	905	1,200万円 "	12
30,723	1,438	30,186	653	133,939	8,534	67,992	1,702	11,006	1,411	1,500万円 "	15
31,268	1,420	30,431	663	132,106	8,452	67,304	1,674	12,919	1,937	2,000万円 "	20
25,773	1,106	24,324	512	102,467	6,492	53,183	1,396	16,396	3,180	3,000万円 "	30
14,986	637	13,728	291	60,724	3,816	32,007	890	11,918	3,353	5,000万円 "	50
6,504	275	5,927	129	27,900	1,733	14,922	440	6,508	3,508	1億円 "	100
1,325	55	1,324	27	6,430	387	3,529	112	1,767	2,089	2億円 "	200
365	15	347	7	1,905	111	1,050	35	600	1,634	5億円 "	500
82	3	86	2	320	19	181	6	119	1,191	10億円 "	Less than 1 billion yen
15	1	21	1	100	6	53	2	46	500	20億円 "	2
9	0	7	0	43	2	19	1	21	1,411	50億円 "	5
5	0	1	0	8	1	5	0	6	72	100億円 "	10
4	0	1	0	8	0	5	0	6	1,381	100億円超	Over 10 billion yen
754,502	35,659	1,102,620	21,898	4,848,914	280,333	2,071,493	48,510	178,850	28,349	計	Total
										(所得者別) By income earners	
236,460	11,020	364,662	7,035	1,301,011	77,144	488,049	11,388	31,213	4,592	事業所得者	Operating income earners
80,736	3,842	131,175	2,651	743,288	40,193	427,150	12,450	36,278	4,577	不動産所得者	Real estate income earners
389,262	18,587	460,330	9,220	1,985,330	120,750	758,148	16,106	74,606	10,464	給与所得者	Employment income earners
28,613	1,298	112,102	2,304	658,601	33,426	327,030	6,812	29,834	1,845	雑所得者	Miscellaneous income earners
19,431	913	34,351	687	160,684	8,819	71,116	1,754	6,919	6,871	他該所の区分に いない者	Income earners not otherwise classified

(3) 所得控除表 (その2)

Table for income deductions (Part 2)

区分 Type		障害者等控除 Exemption for handicapped person, etc.							金額 Amount of deduction
		同居特別 障害者数 Number of heavily handicapped taxpayers living together	特別 障害者数 Number of heavily handicapped taxpayers	障害者数 Number of handicapped taxpayers	特別 寡婦数 Number of special widows	寡婦数 Number of widows	寡夫数 Number of widowers	障害者等計 Total number of handicapped person, etc.	
		人 Person	人 Person	人 Person	人 Person	人 Person	人 Person	実人 Actual	百万円 Million yen
(合計所得階級別)	By total income range								
70万円以下	Less than 0.7 million yen	-	-	436	-	636	10	1,082	292
100万円 "	1	-	1,358	3,705	794	18,434	258	24,533	6,868
150万円 "	1.5	36	9,789	15,849	3,059	51,522	1,254	78,660	23,542
200万円 "	2	1,328	15,141	27,681	4,942	48,375	2,466	94,862	29,983
250万円 "	2.5	5,580	16,395	29,575	4,766	38,928	2,939	92,012	31,700
300万円 "	3	7,575	14,363	24,912	3,843	30,326	2,698	77,608	28,414
400万円 "	4	12,445	20,284	32,719	5,780	42,322	3,298	108,095	40,622
500万円 "	5	8,905	13,120	20,406	3,335	27,991	2,022	69,641	26,707
600万円 "	6	6,141	9,458	14,398	-	3,597	-	31,268	13,248
700万円 "	7	4,909	6,864	10,558	-	2,814	-	23,344	10,038
800万円 "	8	3,425	4,839	7,811	-	1,714	-	16,625	7,076
1,000万円 "	10	4,226	6,581	9,713	-	2,169	-	21,112	9,010
1,200万円 "	12	2,735	4,136	5,797	-	1,457	-	13,199	5,664
1,500万円 "	15	2,445	4,263	5,319	-	1,202	-	12,539	5,300
2,000万円 "	20	2,025	3,709	5,127	-	1,188	-	11,390	4,707
3,000万円 "	30	1,789	2,960	3,836	-	790	-	8,897	3,775
5,000万円 "	50	977	1,822	2,290	-	586	-	5,375	2,238
1億円 "	100	463	818	1,063	-	193	-	2,457	1,014
2億円 "	200	98	263	234	-	56	-	635	257
5億円 "	500	20	74	81	-	20	-	193	72
10億円 "	Less than 1 billion yen	2	10	8	-	7	-	27	10
20億円 "	2	-	6	-	-	-	-	6	2
50億円 "	5	1	4	-	-	-	-	5	2
100億円 "	10	-	1	-	-	-	-	1	0
100億円超	Over 10 billion yen	-	-	-	-	-	-	-	-
計	Total	65,125	136,258	221,518	26,519	274,327	14,945	693,566	250,542
(所得者別)	By income earners								
事業所得者	Operating income earners	20,937	15,161	40,637	7,127	18,277	8,457	105,528	42,452
不動産所得者	Real estate income earners	15,322	51,600	65,692	9,137	171,015	1,652	287,837	99,686
給与所得者	Employment income earners	18,126	30,801	56,181	8,591	55,597	3,507	166,299	60,049
雑所得者	Miscellaneous income earners	7,001	27,744	46,240	1,078	18,429	1,233	97,526	34,519
他の区分に 該当しない 所得者	Income earners not otherwise classified	3,739	10,952	12,768	586	11,009	96	36,376	13,836

(注) 「実人」は実人員を示す。

Note: "Actual" means actual number of taxpayers.

配偶者控除 Exemption for spouse				配偶者特別控除 Special exemption for spouse		区分 Type	
一般配偶者数 Number of ordinary spouses	老人配偶者数 Number of aged spouses	配偶者計 Total number of spouses	金額 Amount of deduction	人員 Number of taxpayers	金額 Amount of deduction		
人 Person	人 Person	人 Person	百万円 Million yen	人 Person	百万円 Million yen	(合計所得階級別) By total income range	
-	-	-	-	-	-	70万円以下	Less than 0.7 million yen
7,796	511	8,307	3,208	2,903	535	100万円 "	1
105,926	31,153	137,079	55,205	17,048	4,160	150万円 "	1.5
191,138	58,553	249,691	100,738	25,855	6,613	200万円 "	2
190,640	59,125	249,765	100,823	25,320	6,525	250万円 "	2.5
150,020	47,906	197,926	80,002	19,611	5,065	300万円 "	3
198,093	50,981	249,074	99,746	25,437	6,393	400万円 "	4
126,344	27,533	153,877	61,227	15,894	3,946	500万円 "	5
91,589	16,779	108,368	42,858	11,187	2,740	600万円 "	6
72,448	11,104	83,552	32,860	7,981	1,979	700万円 "	7
53,271	7,796	61,067	23,985	5,147	1,265	800万円 "	8
70,896	9,957	80,853	31,720	5,803	1,420	1,000万円 "	10
45,636	6,162	51,798	20,299	-	-	1,200万円 "	12
49,242	5,830	55,072	21,510	-	-	1,500万円 "	15
50,087	5,274	55,361	21,565	-	-	2,000万円 "	20
34,147	4,375	38,522	15,076	-	-	3,000万円 "	30
15,842	2,635	18,477	7,285	-	-	5,000万円 "	50
6,740	1,384	8,124	3,226	-	-	1億円 "	100
1,633	360	1,993	793	-	-	2億円 "	200
529	92	621	245	-	-	5億円 "	500
106	6	112	43	-	-	10億円 "	Less than 1 billion yen
29	3	32	12	-	-	20億円 "	2
15	-	15	6	-	-	50億円 "	5
3	-	3	1	-	-	100億円 "	10
3	-	3	1	-	-	100億円超	Over 10 billion yen
1,462,173	347,519	1,809,692	722,435	162,186	40,641	計	Total
(所得者別)							By income earners
290,257	24,176	314,433	121,902	35,706	8,935	事業所得者	Operating income earners
129,013	95,742	224,755	94,981	17,257	4,482	不動産所得者	Real estate income earners
719,400	51,422	770,822	298,055	71,644	16,974	給与所得者	Employment income earners
278,331	155,075	433,406	180,202	35,108	9,622	雑所得者	Miscellaneous income earners
45,172	21,104	66,276	27,295	2,471	627	他の区分に 該当しない者	Income earners not otherwise classified

(3) 所得控除表 (その3)

Table for income deductions (Part 3)

区 分 Type	扶 養 控 除 Exemption for dependents					
	一般の控除対象 扶養親族数 Number of ordinary dependents qualified for exemption	特定扶養親族数 Number of specified dependents	同居老親等親族数 Number of aged family members including parents living together	同居老親等以外の 老人扶養親族数 Number of aged taxpayers other than aged parents, etc. living together	扶養親族計 Total number of dependents	金 額 Amount of exemption
(合計所得階級別) By total income range	人 Person	人 Person	人 Person	人 Person	実人 Actual	百万円 Million yen
70万円以下 Less than 0.7 million yen	-	-	-	-	-	-
100万円〃 1	1,696	-	-	104	1,800	694
150万円〃 1.5	17,696	2,132	7,925	3,469	30,525	14,329
200万円〃 2	41,305	8,880	24,060	8,835	76,693	39,486
250万円〃 2.5	55,973	15,830	34,477	13,045	101,021	57,501
300万円〃 3	55,287	18,586	33,667	12,177	94,899	58,090
400万円〃 4	90,158	34,852	51,899	20,304	146,709	96,064
500万円〃 5	64,755	28,509	35,581	14,145	102,304	69,994
600万円〃 6	50,463	23,681	24,883	10,830	76,944	53,726
700万円〃 7	39,760	19,714	17,697	8,782	60,084	42,008
800万円〃 8	29,867	15,410	12,207	6,008	44,238	31,022
1,000万円〃 10	39,736	20,531	14,929	8,391	58,143	40,721
1,200万円〃 12	26,697	14,467	8,015	5,724	37,586	26,655
1,500万円〃 15	28,346	14,496	7,494	5,442	38,550	26,863
2,000万円〃 20	30,301	16,630	6,145	6,133	40,028	28,499
3,000万円〃 30	27,818	15,310	4,380	5,502	35,380	25,398
5,000万円〃 50	18,819	10,105	2,660	3,259	22,525	16,624
1億円〃 100	8,996	4,828	1,116	1,612	10,676	7,881
2億円〃 200	1,810	910	240	347	2,134	1,567
5億円〃 500	470	262	58	98	611	424
10億円〃 Less than 1 billion yen	81	41	23	20	108	80
20億円〃 2	23	16	-	5	25	21
50億円〃 5	9	7	1	5	16	11
100億円〃 10	2	-	-	-	1	1
100億円超 Over 10 billion yen	1	-	-	-	1	0
計 Total	630,069	265,197	287,457	134,237	981,001	637,659
(所得者別) By income earners						
事業所得者 Operating income earners	222,747	97,005	137,500	52,152	372,724	250,540
不動産所得者 Real estate income earners	102,005	26,796	32,919	15,719	139,566	82,282
給与所得者 Employment income earners	252,903	131,510	93,706	54,274	385,342	259,355
雑所得者 Miscellaneous income earners	29,874	3,097	14,244	8,032	50,791	25,420
他の区分に 該当しない 所得者 Income earners not otherwise classified	22,540	6,789	9,088	4,060	32,578	20,062

(注) 「実人」は実人員を示す。

Note: "Actual" means actual number of taxpayers.

基礎控除 Basic exemption		所得控除合計 Total of exemption and deduction from income		区 分 Type	
人 員 Number of taxpayers	金 額 Amount of exemption	人 員 Number of taxpayers	金 額 Amount of exemption and deduction		
人 Person	百万円 Million yen	実人 Actual	百万円 Million yen	(合計所得階級別)	By total income class
183,592	69,765	183,592	91,045	70万円以下	Less than 0.7 million yen
295,712	112,371	295,712	177,884	100万円 "	1
703,341	267,270	703,341	556,944	150万円 "	1.5
780,104	296,440	780,104	762,991	200万円 "	2
679,586	258,243	679,586	761,880	250万円 "	2.5
533,124	202,587	533,124	655,558	300万円 "	3
726,915	276,228	726,915	976,681	400万円 "	4
476,868	181,210	476,868	702,790	500万円 "	5
336,186	127,751	336,186	533,970	600万円 "	6
249,514	94,815	249,514	423,361	700万円 "	7
181,070	68,807	181,070	319,512	800万円 "	8
239,149	90,877	239,149	437,968	1,000万円 "	10
155,701	59,166	155,701	295,057	1,200万円 "	12
156,291	59,391	156,291	310,314	1,500万円 "	15
153,463	58,316	153,463	322,182	2,000万円 "	20
121,286	46,089	121,286	261,420	3,000万円 "	30
73,475	27,921	73,475	160,308	5,000万円 "	50
35,005	13,302	35,005	78,452	1億円 "	100
8,649	3,287	8,649	19,917	2億円 "	200
2,723	1,035	2,723	7,236	5億円 "	500
491	187	491	2,242	10億円 "	Less than 1 billion yen
153	58	153	831	20億円 "	2
70	27	70	1,564	50億円 "	5
18	7	18	109	100億円 "	10
16	6	16	1,415	100億円超	Over 10 billion yen
6,092,502	2,315,151	6,092,502	7,861,632	計	Total
				(所得者別)	By income earners
1,595,294	606,212	1,595,294	1,980,548	事業所得者	Operating income earners
1,070,758	406,888	1,070,758	1,355,539	不動産所得者	Real estate income earners
2,316,494	880,268	2,316,494	3,321,593	給与所得者	Employment income earners
860,326	326,924	860,326	926,089	雑所得者	Miscellaneous income earners
249,630	94,859	249,630	277,862	他の区分に 該当しない 所得者	Income earners not otherwise classified

(4) 税額控除表
Table for tax credits

区 分 Type	配 当 控 除 Tax credit for dividend		住 宅 借 入 金 (取 得) 等 特 別 控 除 Special credit for acquisition of dwelling house		電 子 証 明 書 等 特 別 控 除 Electronic certificates special subtraction		そ の 他 Others		控 除 合 計 Total of credits	
	人 員 Number of taxpayers	金 額 Amount of credit	人 員 Number of taxpayers	金 額 Amount of credit	人 員 Number of taxpayers	金 額 Amount of credit	人 員 Number of taxpayers	金 額 Amount of credit	人 員 Number of taxpayers	金 額 Amount of credit
(合計所得階級別) By total income range	人 Person	百万円 Million yen	人 Person	百万円 Million yen	人 Person	百万円 Million yen	人 Person	百万円 Million yen	実人 Actual	百万円 Million yen
70万円以下 Less than 0.7 million yen	679	6	337	6	818	2	461	6	2,239	21
100万円 "	1,273	6	205	4	1,315	4	1,056	4	3,811	18
150万円 "	4,658	25	1,548	30	3,038	9	3,219	19	12,299	83
200万円 "	7,772	67	4,352	113	3,312	10	4,897	39	20,018	229
250万円 "	9,224	76	7,362	256	3,033	9	5,475	54	24,668	395
300万円 "	9,322	89	9,833	454	2,469	7	5,279	59	26,335	610
400万円 "	17,316	214	27,084	1,901	3,787	11	9,252	142	55,988	2,269
500万円 "	15,533	240	33,260	3,465	2,718	8	8,496	176	58,046	3,889
600万円 "	12,503	249	33,259	4,470	2,110	6	7,875	216	53,545	4,941
700万円 "	10,682	271	28,204	4,255	1,626	5	7,074	234	45,215	4,765
800万円 "	8,740	262	21,317	3,472	1,179	4	5,920	237	35,054	3,974
1,000万円 "	13,054	502	28,643	5,052	1,476	4	9,568	470	49,311	6,029
1,200万円 "	9,661	510	19,505	3,731	885	3	7,441	426	34,637	4,670
1,500万円 "	12,229	757	21,891	4,589	839	3	8,410	538	39,672	5,886
2,000万円 "	14,414	1,148	22,851	5,097	759	2	9,882	730	43,438	6,977
3,000万円 "	15,104	2,106	15,975	3,702	411	1	4,495	676	33,135	6,485
5,000万円 "	12,143	2,882	-	-	155	0	2,881	1,012	14,616	3,894
1億円 "	6,943	3,402	-	-	49	0	1,880	1,283	8,475	4,685
2億円 "	2,198	2,733	-	-	4	0	647	1,568	2,679	4,301
5億円 "	888	2,671	-	-	4	0	268	1,485	1,074	4,155
10億円 " Less than 1 billion yen	215	2,146	-	-	-	-	46	829	245	2,975
20億円 "	71	1,695	-	-	-	-	13	31	76	1,726
50億円 "	35	581	-	-	-	-	5	304	36	886
100億円 "	7	570	-	-	-	-	1	1	7	571
100億円超 Over 10 billion yen	5	801	-	-	-	-	2	19	6	821
計 Total	184,669	24,013	275,626	40,596	29,987	90	104,543	10,558	564,625	75,256
(所得者別) By income earners										
事業所得者 Operating income earners	23,105	213	77,934	10,070	9,269	28	18,750	3,551	122,755	13,862
不動産所得者 Real estate income earners	36,736	1,028	18,739	2,721	3,341	10	19,014	596	74,849	4,355
給与所得者 Employment income earners	91,479	8,215	168,058	26,739	12,662	38	47,641	4,062	301,408	39,053
雑所得者 Miscellaneous income earners	19,484	345	5,357	308	3,626	11	14,059	352	41,268	1,015
他の区分に該当しない所得者 Income earners not otherwise classified	13,865	14,213	5,538	758	1,089	3	5,079	1,997	24,345	16,971

(注) 1 税額控除表の内訳は、主なものを掲げた。

2 「実人」は実人員を示す。

Note: 1 Major items are listed in "Table for tax credit".

2 "Actual" means actual number of taxpayers.

(5) 源泉徴収税額表

Table for amount of withholding income tax

区分 Type	合計 Total		給与所得に対する税額 Tax on employment income						給与所得以外の所得に対する税額 Tax on income other than employment income				
			年末調整された者 Taxpayers subject to year end adjustment		年末調整されない者 Taxpayers not subject to year end adjustment		合計 Total				うち公的年金等に対する税額 Tax on public pension, etc.		
	人員 Number of taxpayers	税額 Amount of tax	人員 Number of taxpayers	税額 Amount of tax	人員 Number of taxpayers	税額 Amount of tax	人員 Number of taxpayers	税額 Amount of tax	人員 Number of taxpayers	税額 Amount of tax	人員 Number of taxpayers	税額 Amount of tax	
(合計所得階級別)	By total income range	実人 Actual	百万円 Million yen	人 Person	百万円 Million yen	人 Person	百万円 Million yen	実人 Actual	百万円 Million yen	人 Person	百万円 Million yen	人 Person	百万円 Million yen
70万円以下	Less than 0.7 million yen	21,749	273	4,418	35	10,191	67	13,958	102	10,487	170	-	-
100万円 "	1	63,208	1,032	16,781	190	25,860	642	39,847	833	26,135	199	14,908	120
150万円 "	1.5	243,719	4,488	77,411	1,247	100,516	1,848	153,077	3,095	113,387	1,393	81,230	1,108
200万円 "	2	374,351	10,639	128,773	3,517	132,117	3,247	224,677	6,764	204,825	3,875	162,096	3,244
250万円 "	2.5	367,101	14,115	130,691	4,929	124,677	3,930	226,209	8,860	209,875	5,255	163,574	4,445
300万円 "	3	302,769	15,183	116,401	5,768	107,939	4,355	197,701	10,124	170,285	5,060	127,587	4,099
400万円 "	4	437,889	33,205	186,406	13,434	171,453	10,971	317,076	24,405	232,968	8,800	161,741	6,532
500万円 "	5	314,168	37,311	145,140	16,628	126,877	12,227	239,157	28,854	155,637	8,456	99,090	5,835
600万円 "	6	241,405	44,429	111,312	19,070	108,377	16,968	190,980	36,037	113,152	8,392	65,358	5,179
700万円 "	7	190,784	50,673	89,818	22,394	89,866	20,641	154,875	43,035	84,636	7,638	43,700	3,866
800万円 "	8	143,064	52,233	67,038	23,729	70,111	22,016	117,403	45,744	65,427	6,488	30,688	2,604
1,000万円 "	10	193,643	102,768	89,039	45,128	103,742	46,581	162,055	91,709	89,173	11,059	37,469	2,932
1,200万円 "	12	130,584	106,018	56,182	42,619	76,885	52,283	111,324	94,902	62,893	11,117	22,652	1,703
1,500万円 "	15	134,846	167,149	53,724	59,561	87,338	88,653	116,436	148,214	71,886	18,935	22,209	1,649
2,000万円 "	20	135,155	277,836	44,034	73,734	97,227	171,248	118,060	244,982	76,704	32,854	19,991	1,453
3,000万円 "	30	106,523	374,013	15,812	21,780	84,847	304,385	91,489	326,165	63,134	47,848	15,446	1,140
5,000万円 "	50	64,202	418,229	5,897	5,824	52,035	355,936	55,006	361,761	41,456	56,469	8,840	633
1億円 "	100	30,294	353,446	2,306	1,906	24,641	297,812	25,715	299,717	21,345	53,729	4,498	327
2億円 "	200	7,423	152,048	735	459	5,553	120,925	6,056	121,384	5,329	30,664	1,333	93
5億円 "	500	2,377	90,324	258	209	1,841	65,233	1,995	65,442	1,703	24,883	365	25
10億円 "	Less than 1 billion yen	447	30,056	74	77	361	19,524	402	19,601	329	10,455	50	4
20億円 "	2	144	19,646	19	21	120	12,035	133	12,056	101	7,590	23	3
50億円 "	5	67	6,326	9	4	56	3,317	64	3,321	49	3,005	6	0
100億円 "	10	16	5,741	2	6	13	2,028	15	2,034	10	3,707	3	0
100億円超	Over 10 billion yen	16	5,182	2	0	15	1,927	16	1,927	9	3,255	2	0
計	Total	3,505,944	2,372,365	1,342,282	362,268	1,602,658	1,638,799	2,563,726	2,001,067	1,820,935	371,298	1,082,859	46,992
(所得者別)	By income earners												
事業所得者	Operating income earners	258,794	192,840	4,856	719	105,153	13,498	109,187	14,217	195,100	178,623	19,140	748
不動産所得者	Real estate income earners	403,893	48,657	73,648	8,245	122,475	25,402	181,797	33,647	250,949	15,010	143,606	6,193
給与所得者	Employment income earners	2,056,012	1,963,609	1,192,421	347,529	1,223,812	1,549,449	2,055,350	1,896,978	657,660	66,631	288,178	11,653
雑所得者	Miscellaneous income earners	670,756	42,925	55,131	1,739	122,304	5,918	174,609	7,657	637,851	35,268	602,568	26,745
他の区分に該当しない所得者	Income earners not otherwise classified	116,489	124,334	16,226	4,037	28,914	44,532	42,783	48,569	79,375	75,766	29,367	1,654

(注) 「実人」は実人員を示す。
Note: "Actual" means actual number of taxpayers.

(6) 専従者表
Table for family employee

区分 Type		青色申告者 Persons who filed blue returns						
		納税者数 Number of taxpayers	左のうち専従者のある者 Number of taxpayers who have family employees				専従者数 Number of family employees	専従者給与額 Amount of wages of family employees
			専従者1人の者 One family employee	専従者2人の者 Two family employees	専従者3人以上の者 Three or more family employees	計 Total		
(合計所得階級別)	By total income range	人 Person	人 Person	人 Person	人 Person	人 Person	人 Person	百万円 Million yen
70万円以下	Less than 0.7 million yen	45,698	6,961	552	171	7,684	8,625	10,376
100万円 "	1	85,284	18,933	1,444	287	20,664	22,752	26,172
150万円 "	1.5	195,347	43,959	4,834	1,019	49,812	56,895	75,141
200万円 "	2	216,888	47,841	6,091	1,796	55,728	65,811	91,468
250万円 "	2.5	207,196	45,096	6,781	2,179	54,056	65,576	97,536
300万円 "	3	183,642	39,293	6,494	2,260	48,047	59,434	93,929
400万円 "	4	292,211	62,756	11,008	4,322	78,086	98,480	166,540
500万円 "	5	214,061	45,305	8,498	3,831	57,634	74,470	136,733
600万円 "	6	154,582	31,882	6,395	3,059	41,336	54,505	108,147
700万円 "	7	113,888	22,292	4,443	2,455	29,190	38,993	82,601
800万円 "	8	84,846	15,883	3,193	1,738	20,814	27,835	63,186
1,000万円 "	10	114,194	21,187	3,695	2,421	27,303	36,312	90,364
1,200万円 "	12	72,899	13,486	2,010	1,293	16,789	21,633	60,800
1,500万円 "	15	69,386	13,563	1,702	1,010	16,275	20,234	64,934
2,000万円 "	20	67,479	14,276	1,448	722	16,446	19,495	76,562
3,000万円 "	30	59,557	13,878	1,188	397	15,463	17,537	83,853
5,000万円 "	50	41,457	9,738	719	178	10,635	11,741	68,771
1億円 "	100	20,924	4,980	306	81	5,367	5,850	40,329
2億円 "	200	5,174	1,044	58	10	1,112	1,191	8,476
5億円 "	500	1,545	202	8	4	214	231	1,373
10億円 "	Less than 1 billion yen	229	22	-	1	23	25	72
20億円 "	2	70	3	1	-	4	5	143
50億円 "	5	33	1	-	-	1	1	36
100億円 "	10	10	1	-	-	1	1	6
100億円超	Over 10 billion yen	6	-	-	-	-	-	-
計	Total	2,246,606	472,582	70,868	29,234	572,684	707,632	1,447,544
(所得者別)	By income earners							
事業所得者	Operating income earners	910,417	349,079	62,329	27,029	438,437	559,830	1,203,418
不動産所得者	Real estate income earners	673,673	81,009	5,451	1,459	87,919	96,700	173,458
給与所得者	Employment income earners	473,426	18,996	1,576	301	20,873	23,124	31,367
雑所得者	Miscellaneous income earners	128,590	14,434	544	103	15,081	15,863	18,277
他の区分に該当しない所得者	Income earners not otherwise classified	60,500	9,064	968	342	10,374	12,115	21,023

区 分 Type		青 色 申 告 者 以 外 の 者 Others						
		納税者数 Number of taxpayers	左のうち専従者のある者 Number of taxpayers who have family employees				専従者数 Number of family employees	専従者 控除額 Amount of wages of family employees
			専従者1人 の者 One family employee	専従者2人 の者 Two family employees	専従者3人 以上の者 Three or more family employees	計 Total		
(合計所得階級別)	By total income range	人 Person	人 Person	人 Person	人 Person	人 Person	人 Person	百万円 Million yen
70万円以下	Less than 0.7 million yen	137,894	4,691	66	10	4,767	4,855	2,954
100万円 "	1	210,428	10,918	158	11	11,087	11,268	8,267
150万円 "	1.5	507,994	19,598	501	82	20,181	20,875	15,684
200万円 "	2	563,216	19,091	583	131	19,805	20,673	15,624
250万円 "	2.5	472,390	15,870	675	142	16,687	17,665	13,406
300万円 "	3	349,482	12,427	657	153	13,237	14,226	10,827
400万円 "	4	434,704	16,441	1,090	290	17,821	19,525	14,759
500万円 "	5	262,807	9,319	777	202	10,298	11,503	8,634
600万円 "	6	181,604	5,425	517	134	6,076	6,879	5,118
700万円 "	7	135,626	3,101	348	90	3,539	4,077	3,011
800万円 "	8	96,224	1,857	207	56	2,120	2,447	1,796
1,000万円 "	10	124,955	2,005	223	82	2,310	2,708	2,011
1,200万円 "	12	82,802	903	104	31	1,038	1,207	902
1,500万円 "	15	86,905	717	72	18	807	918	684
2,000万円 "	20	85,984	562	39	9	610	673	507
3,000万円 "	30	61,729	333	22	7	362	401	299
5,000万円 "	50	32,018	192	4	3	199	209	161
1億円 "	100	14,081	79	6	1	86	94	70
2億円 "	200	3,475	17	1	-	18	19	14
5億円 "	500	1,178	6	-	-	6	6	5
10億円 "	Less than 1 billion yen	262	-	-	-	-	-	-
20億円 "	2	83	-	-	-	-	-	-
50億円 "	5	37	-	-	-	-	-	-
100億円 "	10	8	-	-	-	-	-	-
100億円超	Over 10 billion yen	10	-	-	-	-	-	-
計	Total	3,845,896	123,552	6,050	1,452	131,054	140,228	104,733
(所得者別)	By income earners							
事業所得者	Operating income earners	684,877	100,017	5,394	1,370	106,781	115,115	88,088
不動産所得者	Real estate income earners	397,085	9,487	381	48	9,916	10,408	7,497
給与所得者	Employment income earners	1,843,068	6,545	147	16	6,708	6,892	4,227
雑所得者	Miscellaneous income earners	731,736	6,224	69	4	6,297	6,374	3,925
他の区分に 該当しない 所得者	Income earners not otherwise classified	189,130	1,279	59	14	1,352	1,439	997

3 源泉所得税

統計表を見る方のために

1 利用上の注意

この章は、平成24年分の源泉所得税課税状況から成っている。課税状況は全数調査により調査、集計したものであり、巨視的な角度から源泉所得税の課税の全容を捉えたものである。

2 源泉徴収税率（平成24年分）

- (1) 利子所得（源泉分離） 15%
- (2) 配当所得

	平成16年1月～18年4月	平成18年5月～20年12月	平成21年1月～24年12月
上場株式の配当等（個人の大口株主を除く） 特定株式投資信託の収益の分配 公募証券投資信託（公社債投資信託及び特定株式投資信託を除く）の収益の分配 特定投資法人の投資口の配当等	総合課税		総合課税と申告分離課税の 選択適用
源泉徴収税率	7%（注1）		
確定申告不要制度	適用（上限なし）		
上記以外の配当等（未上場株式の配当等など）	総合課税		
源泉徴収税率	20%		
確定申告不要制度	1銘柄当たり1回5万円 （年1回10万円）以下	1回に支払う金額が、10万円に配当計算期間の月数（最高12か月） を乗じてこれを12で除して計算した金額以下	
私募公社債等運用投資信託の収益の分配 特定目的信託（社債的受益権に限る）の収益の分配	源泉分離課税		
源泉徴収税率	15%（注2）		

（注1）居住者の場合は他に住民税3%の特別徴収が必要

（注2）居住者の場合は他に住民税5%の特別徴収が必要

- (3) 割引債の償還差益（源泉分離） 18%（又は16%）
- (4) 源泉徴収選択口座内配当等 7%
- (5) 特定口座内保管上場株式等の譲渡所得等 7%
- (6) 給与所得 「給与所得の源泉徴収税額表」に定める額 (略)
- (7) 退職所得
 - イ 「退職所得の受給に関する申告書」を提出した場合 「退職所得の源泉徴収税額の速算表」 (略)
 - ロ 「退職所得の受給に関する申告書」を提出しなかった場合 20%
- (8) 報酬・料金等
 - イ 居住者に対して支払われるもの
 - (イ) 原稿料等（所得税法第 204条 1 項 1 号）
 - 弁護士、税理士等（同条 1 項 2 号）
 - 職業野球選手、騎手等（同条 1 項 4 号）
 - 芸能等についての出演、演出等（同条 1 項 5 号）
 - 契約金（同条 1 項 7 号）
 - (ロ) 司法書士、土地家屋調査士、海事代理士（同条 1 項 2 号） = 1 回の支払金額 1 万円超の部分
 - 職業拳闘家（同条 1 項 4 号） = 1 回の支払金額 5 万円超の部分
 - 外交員、集金人、電力量計の検針人（同条 1 項 4 号） = 月中の支払金額12万円超の部分
 - バー、キャバレーのホステス等（同条 1 項 6 号、措置法第41条の20）
=（5 千円×計算期間の日数）を超える部分
 - 広告宣伝の賞金（同条 1 項 8 号） = 1 回の支払金額50万円超の部分
 - (ハ) 診療報酬（同条 1 項 3 号） = 月分の支払金額20万円超の部分 10%
 - (ニ) 公的年金等（所得税法第 203条の 2） = （公的年金等の支給額） - （控除額）
 - A 「扶養親族等申告書」を提出した場合 5%
 - B 「扶養親族等申告書」を提出しなかった場合 10%
 - (ホ) 生命保険契約等に基づく年金（所得税法第 207条）
=（支払う年金の額-その年金額に対応する保険料又は掛金の額）で25万円以上のもの 10%
 - ロ 内国法人に対して支払われるもの
 - ・馬主に支払われる競馬の賞金（所得税法第 174条第10号）
=（賞金の額の20%+60万円）を超える部分 10%

3 Withholding Income Tax

For the people who use the statistical tables

1 Notes on use

This section comprises statistics of taxation for withholding income tax for 2012. The statistics of taxation which was surveyed and computed based on the method of complete enumeration shows the whole picture of taxation for withholding income tax macroscopically.

2 Withholding income tax rate (for 2012)

(1) Interest income (separate taxation at source) : 15 %

(2) Dividend income

	January , 2004 to April, 2006	May,2006 to December,2008	January , 2009 to December, 2012
Dividend of listed stock type, etc. (An individual major shareholder is excluded.) Profit dividend accruing from investment trust ,Profit dividend accruing from investment trust (excluding bond investment trusts, publicly-offered bond investment trusts, etc.), Dividend of profit from investments of special securities investment firms	Taxation on aggregate income		Taxation on aggregate income or Separate taxation at source
Withholding income tax rate	7% (Note 1)		
Final tax returns unnecessary system	Upper bound none		
Other dividend, etc. (Dividend of unlisted stock type, etc.)	Taxation on aggregate income		
Withholding income tax rate	20%		
Final tax returns unnecessary system	50,000 yen or less a brand once (100,000 yen once a year)	The value of a single payment shall not exceed the value when multiplying 100,000 yen by the number of months in the dividend-computation period (maximum of 12 months), and then dividing that total by 12.	
Profit dividend accruing from private bond investment trust or special purpose trust	separate taxation at source		
Withholding income tax rate	15% (Note 2)		

Note 1: Besides this, the special collection 3% of the residence tax is necessary.

Note 2: Besides this, the special collection 5% of the residence tax is necessary.

(3) Profit from redemption of discount bond (separate taxation at source) : 18 % (or 16 %)

(4) Dividends, etc. in withholding selection account : 7%

(5) Capital gains of listed stocks held in a special account, etc. : 7%

(6) Employment income : Amount provided in "Tax withholding table for employment income": (omitted)

(7) Retirement income

(a) In the case of "return form for retirement income" being filed ... "Tax withholding table for retirement income": (omitted)

(b) In the case of "return form for retirement income" not being filed : 20 %

(8) Remuneration, fee , etc.

(a) Paid to residents

① Compensation for manuscripts, etc. (Income Tax Law Sec.204.1.1)

Lawyer, Certified Public Tax Accountant, etc. (Sec.204.1.2)

Professional baseball player, Jockey, etc. (Sec.204.1.4)

Performance, Direction and other activities in entertainment, etc. (Sec.204.1.5)

Contract money (Sec.204.1.7)

② Judicial scrivener, Land and house investigator, Marine procedure commission agent (Sec. 204. 1. 2)

= With respect to the amount of pay for one time, part of the amount which exceeds 10,000 yen

Professional boxer (Sec. 204.1.4)

= With respect to the amount of pay for one time, part of the amount which exceeds 50,000 yen

Sales agent, Money collector, Watt-hour meter reader (Sec. 204. 1. 4)

= With respect to the amount of pay for the month, part of the amount which exceeds 120,000 yen

Hostess of saloon, cabaret , etc. (Sec. 204. 1. 4, Special Taxation Measure Law Sec.41.20)

= Part of the amount which exceeds (5000 yen x days)

Prize money of advertisement (Sec.204 .1.8)

= With respect to the amount of pay for one time, part of the amount which exceeds 500,000 yen

③ Remuneration for medical treatment (Sec.204 .1. 3)

= Part of the amount of pay for the month which exceeds 200,000 yen : 10 %

④ Public pension , etc. (Sec.203. 2)

= (Amount of public pension , etc. – Amount of deduction)

(a) In the case of "return form for dependents" being filed : 5%

(b) In the case of "return form for dependents" not being filed : 10 %

⑤ Pension by life insurance contract , etc. (Sec.207)

Part of the amount (Annuity paid minus corresponding premium or installment) which exceeds 250,000 yen : 10 %

(b) Paid to Domestic corporation

• Prize money owner of a race horse received (Income Tax Law Sec.174 .10)

= Part of the amount which exceeds (Amount of prize money × 20 % + 600,000 yen) : 10 %

With respect to the amount of pay for one time,
Part of the amount which does not exceed
1 million yen : 10 %
Part of the amount which exceeds 1 million
yen : 20 %

10 %

3-1 課税状況

Statistics of Taxation

(1) 課税状況

(単位：百万円)

Statistics of taxation

(In millions of yen)

区分 Type	源泉徴収税額 Amount of withholding income tax							
	利子所得等 Interest income, etc.	配当所得 Dividend income	特定口座内保管 上場株式等の 譲渡所得等 Capital gains, etc., from listed shares, etc., kept in special accounts	給与所得 Employment income	退職所得 Retirement income	報酬・料金等 所得 Remuneration, Fee, etc.	非居住者等 所得 Income of non residents, etc.	計 Total
平成19年分 2007	632,489	2,445,815	210,356	9,870,157	268,510	1,195,908	394,846	15,018,081
20 2008	819,520	2,044,204	49,652	9,727,330	260,635	1,170,087	360,578	14,432,008
21 2009	661,963	1,584,196	50,449	8,626,931	261,987	1,149,864	257,249	12,592,639
22 2010	548,231	1,641,050	46,817	8,501,306	229,569	1,150,780	285,492	12,403,245
23 2011	467,925	1,670,059	38,895	9,006,411	228,655	1,151,126	284,675	12,847,745
24 2012	431,845	1,827,282	43,371	8,980,062	242,755	1,154,831	262,869	12,943,014

調査対象等：各年分の源泉所得税について、その年の2月から翌年1月までに提出のあった徴収高計算書の税額及び税務署長が行った納税告知に係る税額を示したものである。

Subject of survey: With respect to withholding income tax for each year, amount of tax based on accounting statements of amount collected filed between February of the year and January of the following year, and amount of tax based on the notification of tax payment which the District Director of the Tax Office made is shown.

(2) 加算税の状況

(単位：百万円)

Statistics of additional tax

(In millions of yen)

区分 Type	源泉徴収税額 Amount of withholding income tax						
	利子所得等 Interest income, etc.	配当所得 Dividend income	給与所得 Employment income	退職所得 Retirement income	報酬・料金等 所得 Remuneration, Fee, etc.	非居住者等所得 Income of non residents, etc.	計 Total
不納付加算税 Additional tax on non- payment	52	349	7,836	131	670	653	9,692
重加算税 Additional tax for fraud case	1	-	1,326	0	78	10	1,416
合計 Total	54	349	9,162	131	748	663	11,107

調査対象等：平成24年分の加算税の徴収決定額を示したものである。

Subject of survey, etc.: This table shows determined amount to be collected of additional tax 2012.

(3) 源泉徴収義務者数

(単位：件)

Number of withholding agents

(In numbers of cases)

区分 Type	源泉徴収義務者数 Number of withholding agents					
	利子所得等 Interest income, etc.	配当所得 Dividend income	特定口座内保管 上場株式等の 譲渡所得等 Capital gains, etc., from listed shares, etc., kept in special accounts	給与所得 Employment income	報酬・料金等 所得 Remuneration, Fee, etc.	非居住者等 所得 Income of non residents, etc.
平成19年分 2007	47,913	129,812	7,370	3,810,440	3,043,366	24,548
20 2008	49,701	130,365	7,338	3,745,714	2,989,766	24,027
21 2009	46,439	126,822	7,527	3,681,794	2,930,253	23,303
22 2010	43,838	125,724	10,527	3,620,660	2,884,102	23,381
23 2011	41,337	126,520	10,842	3,584,212	2,848,648	24,486
24 2012	40,531	128,993	10,877	3,561,317	2,826,861	28,051
国税局別内訳 By regional Taxation Bureau						
札幌	1,653	5,002	231	153,795	103,028	498
仙台	3,007	8,168	1,044	216,840	157,918	504
関東信越	4,873	13,719	1,378	470,735	356,541	1,795
東京	8,806	38,205	2,398	979,041	821,189	16,232
金沢	1,542	3,895	424	90,796	72,638	343
名古屋	5,595	16,906	1,330	464,741	359,806	2,235
大阪	6,614	21,359	2,378	533,022	451,580	4,005
広島	2,714	7,409	687	190,357	159,158	907
高松	1,743	3,436	451	110,580	80,460	344
福岡	1,831	6,226	417	180,613	131,140	617
熊本	1,767	3,916	122	147,260	113,759	337
沖縄	386	752	17	23,537	19,644	234
合計 Total	40,531	128,993	10,877	3,561,317	2,826,861	28,051

資料：法人課税課調

調査時点：翌年6月30日現在

用語の説明：源泉徴収義務者とは、所得税を源泉徴収して国に納付する義務のある者をいう。

Source: Corporation Taxation Division

Time of survey: As of June 30 of the following year

Terminology: "Withholding agent" means a person and a corporation who has obligation to withhold and submit income tax to the government.

(4) 利子所得等の課税状況

Statistics of taxation on interest income, etc.

区 分 Type	課 税 分 Taxables		非 課 税 分
	支 払 金 額 Amount of payment	源 泉 徴 収 税 額 Amount of withholding income tax	障害者等非課税、財形 貯蓄非課税分支払金額 Amount of payment of non- taxable interest for aged taxpayers, etc., and non- taxable interest from savings for formation of employees' assets
公 債 Public bond	368,553	55,283	39,629
社 債 Corporate bond	541,838	81,276	1,375
預 貯 金 Deposit 銀行預金 Bank deposit	738,481	110,772	9,470
	銀行以外の金融機関の預貯金 利息 Deposit interest in a financial institution other than bank	384,356	57,653
その他勤務先預金等の利子 利息 Deposit interest in a work place	82,862	12,429	182
合同運用信託の収益の分配 Profit dividend of joint trust	11,394	1,709	3,437
公社債投資信託の収益の分配等 Profit dividend of bond investment trusts, etc.	98,124	14,719	84
小 計 Subtotal	2,225,608	333,841	64,891
定期積金の給付補てん金等 Compensation money for benefits of periodical deposit, etc.	66,332	9,950	-
匿名組合契約等に基づく利益の分配、 生命保険等の差益 Profit dividend accruing from anonymous association contract, Margin profit of life insurance, etc.	463,439	87,317	2,444
割引債の償還差益 Profit from redemption of discount bond	4,093	737	-
計 Total	2,759,471	431,845	67,335

調査対象等：この表は、平成24年2月から平成25年1月までに利子等の支払者から提出された「利子等の所得税徴収高計算書」等に基づいて作成した。

- (注) 1 「障害者等非課税・財形貯蓄非課税分」は、第10条（障害者等の少額預金の利子所得等の非課税）、租税特別措置法第4条（障害者等の少額公債の利子の非課税）、第4条の2（勤労者財産形成住宅貯蓄の利子所得等の非課税）及び第4条の3（勤労者財産形成年金貯蓄の利子所得等の非課税）に規定する非課税分である。
- 2 「その他の非課税分」は、所得税法第11条（公共法人等及び公益信託等に係る非課税）のほか、租税特別措置法第5条（納税準備預金の利子の非課税）及び第8条（金融機関等の受ける利子所得等に対する源泉徴収の不適用）等に規定する非課税分である。
- 3 「課税分」には、個人のほか、法人の受取分も含まれている。
- 4 「割引債の償還差益」の「支払金額」及び「源泉徴収税額」は、租税特別措置法第41条の12（償還差益等に係る分離課税等）に規定する課税分であり、個人のほか、法人の受取分も含まれている。

(5) 配当所得の課税状況

Statistics of taxation on dividends

区 分 Type	一 般 課 税 分 Ordinary taxables		非 課 税 分 Non-taxables
	支 払 金 額 Amount of payments	源 泉 徴 収 税 額 Amount of withholding income tax	支 払 金 額 Amount of payments
剰余金又は利益の配当、剰余金の分配、 基金利息の分配、特定投資法人の投資口 の配当等 Dividend of profit or interest, dividend of profit, dividend of basic interest, dividend of profit from investments of special investment firms	7,351,804	1,500,579	3,060,063
投資信託(公社債投資信託及び公募公社債 等運用投資信託を除く。)及び特定受益証 券発行信託の収益の分配等 Profit dividend accruing from investment trust (excluding bond investment trusts, publicly-offered bond investment trusts, etc.) or special purpose trust	3,108	467	215,963
源泉徴収選択口座内配当等 Dividends, etc. in withholding selection account	-	-	-
計 Total	7,354,912	1,501,046	3,276,026

調査対象等：この表は、平成24年2月から平成25年1月までに配当等の支払者から提出された「配当等の所得税徴収高計算書」及び「上場株式等の源泉徴収選択口座内調整所得金額及び源泉徴収選択口座内配当等の所得税徴収高計算書」等に基づいて作成した。

- (注) 1 「非課税分」は、所得税法第11条（公共法人等及び公益信託等に係る非課税）に規定する非課税分のほか、租税特別措置法第9条の3の2第1項に規定する上場株式等の配当等で国内における支払の取扱者を通じて支払われたものである。
- 2 「一般課税分」及び「特例税率適用分」には、個人のほか法人の受取分も含まれている。

(単位：百万円)
(In millions of yen)

Non-taxables	合 計 Total		区 分 Type
その他非課税分 支払金額 Amount of payments of other non-taxables	支 払 金 額 Amount of payments	源泉徴収税額 Amount of withholding income tax	
9,991,348	10,399,530	55,283	公 債 Public bond
2,505,544	3,048,757	81,276	社 債 Corporate bond
110,908	858,860	110,772	銀 行 預 金 Bank deposit
219,955	615,026	57,653	銀行以外の金融機関の預貯金利子 Deposit interest in a financial institution other than bank
240	83,283	12,429	その他勤務先預金等の利子 Deposit interest in a work place
8,088	22,919	1,709	合同運用信託の収益の分配 Profit dividend of joint trust
3,735	101,942	14,719	公社債投資信託の収益の分配等 Profit dividend of bond investment trusts, etc.
12,839,817	15,130,316	333,841	小 計 Subtotal
16,271	82,603	9,950	定期積金の給付補てん金等 Compensation money for benefits of periodical deposit, etc.
11,171	477,054	87,317	匿名組合契約等に基づく 利益の分配、生命保険等の差益 Profit dividend accruing from anonymous association contract, Margin profit of life insurance, etc.
-	4,093	737	割引債の償還差益 Profit from redemption of discount bond
12,867,260	15,694,066	431,845	計 Total

Subject of survey, etc.: This table was made on the basis of "Accounting statement of amount of tax collected for interest income, etc." filed by payers of interest, etc. between February of 2012 and January of 2013.

- Note: 1 "Non-taxable interest for disabled taxpayers, etc. and non-taxable interest from savings for formation of employees' assets" includes non-taxables provided for by Sec. 10 "Non-taxable interest from disabled persons' small sum deposit, etc." of the Income Tax Law, and Sec. 4 "Non-taxable interest from disabled persons' small sum public bonds, etc.", Sec. 4.2 "Tax exemption of interest income for employees' asset formation savings earmarked for house acquisition", and Sec. 4.3 "Tax exemption of interest income for employees' asset formation savings earmarked for pensions" of the Special Taxation Measures Law.
- 2 "Other non-taxables" includes non-taxables provided by Sec. 11 "Tax exemption for non-taxable corporation and trust in public interest" in Income Tax Law and by Sec. 5 "Non-taxable interest from deposit for tax payment" and Sec. 8 "Non withholding on interest income received by financial institution" in Special Taxation Measures Law.
- 3 "Taxables" includes interest income received by enterprises as well as individuals.
- 4 "Amount of payment" and "Amount of withholding income tax" for "Profit from redemption of discount bond" are related to interest income received by enterprises and individuals, which is one of the taxables provided in Special Taxation Measures Law Sec. 41. 12 "Separate taxation on profit from redemption".

(単位：百万円)
(In millions of yen)

特例税率適用分 Application of specific tax rate		合 計 Total		区 分 Type
支 払 金 額 Amount of payments	源泉徴収税額 Amount of withholding income tax	支 払 金 額 Amount of payments	源泉徴収税額 Amount of withholding income tax	
2,933,369	212,976	13,345,235	1,713,555	剰余金又は利益の配当、剰余金の分配、基金利息の分配、特定投資法人の投資口の配当等 Dividend of profit or interest, dividend of profit, dividend of basic interest, dividend of profit from investments of special investment firms
503,809	39,305	722,881	39,772	投資信託(公社債投資信託及び公募公社債等運用投資信託を除く。)及び特定受益証券発行信託の収益の分配等 Profit dividend accruing from investment trust (excluding bond investment trusts, publicly-offered bond investment trusts, etc.) or special purpose trust
1,059,758	73,955	1,059,758	73,955	源泉徴収選択口座内配当等 Dividends, etc. in withholding selection account
4,496,936	326,236	15,127,873	1,827,282	計 Total

Subject of survey, etc.: This table is prepared based on "accounting sheets of collected amount of income tax on dividends, etc." and "accounting sheets of collected amount of income tax on adjusted income from listed stocks, etc. in withholding selection account and on dividends, etc. in withholding selection account" submitted by payers of dividends, etc. during the period between February 2012 and January 2013.

- Note: 1 "Amount of non-taxables" includes non-taxables provided by Sec. 11 "Tax exemption for non-taxable corporation and trust in public interest" in Income Tax Law and dividends from listed shares, etc. which are paid through a person in charge of handling payment in Japan prescribed by paragraph (1) of Sec. 9-3-2 in Special Taxation Measures Law.
- 2 "Ordinary taxables" and "Application of specific tax rate" include income received by enterprises as well as by individuals.

(6) 特定口座内保管上場株式等の譲渡所得等の課税状況

(単位：百万円)

Statistics of taxation on capital gains, etc., from listed shares, etc., kept in special accounts

(In millions of yen)

区 分 Type	源泉徴収選択口座内調整所得金額等 Amount of adjustment income in withholding selection account, etc.	源泉徴収税額 Amount of withholding income tax
源泉徴収選択口座内保管上場株式等の譲渡所得等 Capital gains, from transfer of listed stocks, etc. in withholding selection account	631,325	43,371

調査対象等：平成24年2月から平成25年1月までに上場株式等の譲渡の対価の支払者から提出された「上場株式等の源泉徴収選択口座内調整所得金額及び源泉徴収選択口座内配当等の所得税徴収高計算書」に基づいて作成した。

Subject of survey, etc.: Prepared based on "accounting sheets of collected amount of income tax on adjusted income from listed stocks, etc. in withholding selection account and on dividends, etc. in withholding selection account" submitted by payers of compensation for the transfer of listed stocks, during the period between February 2012 and January 2013.

(7) 給与所得、退職所得の課税状況

(単位：百万円)

Statistics of taxation on employment income and retirement income, etc.

(In millions of yen)

区 分 Type	官 公 庁 Public offices		そ の 他 Others		合 計 Total	
	支 払 金 額 Amount of paid	源泉徴収税額 Amount of withholding income tax	支 払 金 額 Amount of paid	源泉徴収税額 Amount of withholding income tax	支 払 金 額 Amount of paid	源泉徴収税額 Amount of withholding income tax
Employment Income 給 与 所 得 Salary, Wages, Bonus Wages of day laborers 計 Total	26,447,310	957,498	221,279,209	7,994,303	247,726,519	8,951,801
	54,129	1,187	1,585,479	27,074	1,639,608	28,261
	26,501,439	958,684	222,864,688	8,021,377	249,366,127	8,980,062
退職所得 Retirement income	2,899,347	38,581	7,171,389	204,174	10,070,736	242,755
災害減免法により 徴収猶予したもの Deferment of collection deferred by Disaster Exemption Act	-	-	-	422	-	422

調査対象等：1 平成24年分の給与所得、退職所得の源泉所得税について、平成25年4月30日までに提出された「法定調書合計表（給与所得の源泉徴収票、退職所得の源泉徴収票）」及び平成24年2月から平成25年1月までに提出された「給与所得・退職所得等の所得税徴収高計算書」に基づいて作成した。

2 この表中、官公庁には、政府機関、地方公共団体及びこれらの関係機関（所得税法別表第一に掲げる法人等のうち、公社、公団、公庫、事業団、日本政策金融公庫、国立大学法人等、国・地方公共団体が全額出資しているもの及び特定独立行政法人をいう。）が含まれている。

用語の説明：1 法定調書とは、所得税法の規定により税務署長に対して、その提出を義務付けられている書類をいい、原則として翌年1月31日までに提出することになっている。法定調書の種類は多数にのぼっており、例えば、①利子等の支払調書、②配当、剰余金の分配及び基金利息の支払調書、③報酬・料金・契約金及び賞金の支払調書、④給与所得の源泉徴収票、⑤非居住者に支払われる給与、給付及び役務の報酬の支払調書である。

2 徴収猶予とは、通常の法定納期限に徴収しないで一定の期間徴収手続を猶予することをいう。したがって、一定の期間、納期限を延長する、いわゆる延納制度とは異なるものである。

Subject of survey, etc.: 1 This table with respect to withholding income tax on employment income and retirement income for 2012 was made on the basis of "Information returns for total table" (records of withholding for employment income, and records of withholding for retirement income) submitted by April 30, 2013, and "Accounting statement of collection of income tax on employment income and retirement income" submitted between February 2012 and January 2013.

2 In this table, "Public Offices" includes government organizations, local authorities and relevant organizations (those organization stated in the following listed on the item 1 : public corporations, public financial corporations, Japan Finance Corporation, national universities, specialized independent administrative institution, and other organizations which are capitalized by government or local authorities).

Terminology:1 "Information returns" means returns which are stipulated to be submitted to a District Director of Tax Office by the provisions of Income Tax Law. In principle, they must be submitted by January 1 of the following year. There are various information returns, including ① payment record for interest, etc., ② payment record for payment of dividend or surplus and basic interest, ③ payment record for remuneration, fee, contract money, prize money ④ record of withholding for employment income, ⑤ payment record for salary, benefits, remuneration for services paid to non-residents.

2 "Deferment of collection" means to defer procedures of collection for a certain period without collecting tax within ordinary statutory due date. Therefore it differs from so called the system of postponement of tax payment which postpones the due date of tax payment for a certain period.

(8) 給与所得、退職所得の課税状況の累年比較

(単位：百万円)

Yearly comparison of statistics of taxation on employment income and retirement income, etc.

(In millions of yen)

区分 Type	給与所得 Employment income				退職所得 Retirement income	
	俸給・給料・賞与等 (官公庁) Salary, Wages, Bonus, etc. (public offices)		俸給・給料・賞与等 (その他) Salary, Wages, Bonus, etc. (others)		支払金額 Amount of paid	源泉徴収税額 Amount of withholding income tax
	支払金額 Amount of paid	源泉徴収税額 Amount of withholding income tax	支払金額 Amount of paid	源泉徴収税額 Amount of withholding income tax		
平成19年分 2007	29,434,482	1,204,910	226,653,068	8,665,247	11,149,569	268,510
20 2008	27,613,343	1,120,757	229,521,175	8,606,573	10,344,596	260,635
21 2009	26,728,610	1,013,768	218,380,316	7,613,163	11,002,172	261,987
22 2010	26,302,381	945,855	218,890,062	7,555,451	9,827,445	229,569
23 2011	26,640,523	1,011,066	219,965,118	7,995,344	9,688,026	228,655
24 2012	26,501,439	958,684	222,864,688	8,021,377	10,070,736	242,755

(注) この表は、「(7) 給与所得、退職所得の課税状況」の累年比較を示したものである。

Note: This table shows yearly comparison of "(7) Statistics of taxation on employment income and retirement income, etc.".

(9) 報酬・料金等の課税状況

(単位：百万円)

Statistics of taxation on remuneration/fee, etc.

(In millions of yen)

区分 Type	支払金額 Amount of paid	源泉徴収税額 Amount of withholding income tax	
Subject to Income Tax Law Sec.204 法第204条該当	原稿料、作曲料、放送謝金、講演料等の報酬又は料金 Manuscript fee and remuneration or fee for music composition, broadcasting, speech, etc.	962,035	117,758
	弁護士、税理士等の報酬又は料金 Remuneration or fee of lawyer, Certified Public Tax Accountant, etc.	2,059,459	237,424
	診療報酬 Remuneration for medical treatment	1,813,601	154,362
	職業野球の選手、騎手、外交員等の報酬又は料金 Remuneration or fee of professional baseball player, Jockey, sales agent, etc.	1,888,632	121,011
	芸能等についての出演、演出等の報酬又は料金 Remuneration or fee for performance, direction in entertainment, etc.	354,341	36,289
	バー、キャバレーのホステス等の報酬又は料金 Remuneration or fee of hostess of bar or cabaret, etc.	325,099	18,789
	契約金・賞金 Contract money, and prize money	114,391	7,701
	小計 Subtotal	7,517,559	693,334
	法第203条の2該当分 (公的年金等) Subject to Income Tax Law Sec.203.2 (Public pension, etc)	48,301,337	403,364
	法第207条該当分 (生命保険契約等に基づく年金) Subject to Income Tax Law Sec.207 (Pension based on life insurance contract)	3,924,764	56,029
法第174条該当分 (馬主が受ける競馬の賞金等) Subject to Income Tax Law Sec.174 (Prize of horse racing paid to horse owner, etc.)	37,085	2,105	
計 Total	59,780,745	1,154,831	
災害減免法により徴収猶予したもの Deferment of collection deferred by Disaster Exemption Act	-	49	

調査対象等：平成24年分の報酬・料金等の源泉所得税について、平成25年4月30日までに報酬・料金等の支払者から提供された「法定調書の合計表（報酬・料金・契約金及び賞金の支払調書）」及び平成24年2月から平成25年1月までに提出された「報酬・料金等の所得税徴収高計算書」等に基づいて作成した。

Subject of survey, etc.: The income tax withheld at source of the reward and the charge, etc. in 2012 was made based on "Income tax collection high statements of the reward and the charge, etc." etc. submitted between "Total table of a legal record (record of payment of the reward, the charge, contact money, and the prize)" having been offered by those who paid about the reward and the charge, etc. by April 30, 2013 and February, 2012 and January, 2013.

(10) 非居住者等の課税状況

(単位：百万円)

Statistics of taxation on non-residents, etc.

(In millions of yen)

区 分 Type	支 払 金 額 Amount of paid	源泉徴収税額 Amount of withholding income tax
公 社 債 ・ 預 貯 金 の 利 子 等 Interest from bond and debenture or deposit, etc.	11,645	1,215
剰余金又は利益の配当、特定投資法人の投資口の配当等、投資信託(公社債投資信託及び公募公社債等運用投資信託を除く。)及び特定受益証券発行信託の収益の分配 Dividend of profit or interest, dividend of profit, dividend of basic interest, dividend of profit from investments of special securities investment firms, Profit dividend accruing from investment trust (excluding bond investment trusts, publicly-offered bond investment trusts, etc.) or special purpose trust	2,255,107	120,332
匿名組合契約に基づく利益の分配 Dividend of profit based on anonymous association contract	67,024	12,902
給 与 ・ 賞 与 等 Wages, bonus, etc.	175,305	21,521
退 職 所 得 Retirement income	20,770	3,670
役 務 の 報 酬 Remuneration for providing services	2,035	346
工業所有権その他の技術に関する権利等の使用料又はその譲渡による対価 Royalty or compensation for transfer of industrial rights or other rights for technology	340,589	33,810
著作権の使用料又はその譲渡による対価 Royalty or compensation for transfer of copyright	165,777	13,144
貸 付 金 の 利 子 Interest income from loan	129,287	14,053
不動産、採石権の貸付、租鉱権の設定又は航空機、船舶の貸付による所得 Income from rent of real estate or right of quarrying, mining lease, or lease of aircraft or ship	61,856	8,711
機 械 等 の 使 用 料 Real estate fee of machinery, etc.	-	-
土 地 等 の 譲 渡 に よ る 対 価 Compensation for transfer of land, etc.	133,290	13,329
人 的 役 務 提 供 事 業 の 対 価 Compensation for providing personal service	137,341	19,782
生 命 保 険 契 約 等 に 基 づ く 年 金 Pension based on life insurance contract	272	23
賞 金 Prize money	209	29
合 計 Total	3,500,508	262,869

調査対象等：平成24年分の非居住者等の源泉所得税について、平成24年2月から平成25年1月までに非居住者等の給与等の支払者から提出された「非居住者・外国法人の所得についての所得税徴収高計算書」に基づいて作成した。

Subject of survey, etc.: This table with respect to withholding income tax for non-residents was made on the basis of "Accounting statement of collection of income tax on payment records of salary, paid to non-residents" submitted between February 2012 and January 2013.

(11) 都道府県別の課税状況

(単位：百万円)

Breakdown of statistics of taxation by prefectures

(In millions of yen)

国税局・ 都道府県 Regional Taxation Bureau / Prefecture		区分 Type	源泉徴収税額 Amount of withholding income tax							合計 Total
			利子所得等 Interest income, etc.	配当所得 Dividend income	特定口座内保管 上場株式等の 譲渡所得等 Capital gains, etc., from listed shares, etc., kept in special accounts	給与所得 Employment income	退職所得 Retirement income	報酬料金等 所得 Remuneration, Fee, etc.	非居住者等 所得 Income of non residents, etc.	
札幌 Sapporo	北海道 Hokkaido		6,773	25,114	401	236,446	5,137	9,124	741	283,735
仙台 Sendai	青森 Aomori		1,018	2,393	56	43,166	1,131	1,498	18	49,280
	岩手 Iwate		1,064	3,528	85	42,552	950	1,646	776	50,601
	宮城 Miyagi		3,299	16,618	210	104,413	2,760	5,289	386	132,975
	秋田 Akita		872	1,707	59	32,665	810	1,037	85	37,234
	山形 Yamagata		1,176	3,491	74	41,145	1,082	1,599	131	48,699
	福島 Fukushima		1,771	5,448	154	75,157	2,188	2,373	257	87,348
	計 Total		9,200	33,184	638	339,099	8,921	13,443	1,653	406,138
関東信越 Kanto Shinetsu	茨城 Ibaraki		2,867	10,688	340	128,388	3,077	4,158	457	149,975
	栃木 Tochigi		1,752	14,514	309	98,552	1,920	3,581	1,197	121,826
	群馬 Gunma		2,236	7,568	283	96,416	2,142	3,833	714	113,193
	埼玉 Saitama		10,038	28,148	1,090	281,628	6,669	14,443	3,238	345,254
	新潟 Niigata		2,782	7,056	290	95,956	1,811	3,960	330	112,185
	長野 Nagano		2,828	6,958	215	95,034	2,131	4,575	408	112,150
	計 Total		22,503	74,933	2,527	795,976	17,750	34,551	6,344	954,584
東京 Tokyo	千葉 Chiba		6,600	25,794	1,019	229,124	5,263	10,690	5,632	284,122
	東京 Tokyo		254,384	1,115,945	22,976	3,206,225	98,657	805,265	200,513	5,703,965
	神奈川 Kanagawa		16,553	56,671	1,876	481,939	9,846	29,625	8,826	605,335
	山梨 Yamanashi		707	3,590	98	38,044	1,016	1,851	1,077	46,382
	計 Total		278,243	1,202,001	25,968	3,955,331	114,782	847,431	216,048	6,639,804
金沢 Kanazawa	富山 Toyama		2,116	8,026	218	56,732	1,305	2,401	208	71,006
	石川 Ishikawa		2,848	5,950	229	55,205	1,189	2,678	203	68,300
	福井 Fukui		1,346	4,297	142	37,490	1,151	1,648	93	46,165
計 Total		6,309	18,273	589	149,426	3,646	6,726	503	185,472	
名古屋 Nagoya	岐阜 Gifu		3,009	7,973	267	96,297	1,940	5,568	391	115,446
	静岡 Shizuoka		5,714	18,549	767	204,890	4,110	10,011	1,753	245,794
	愛知 Aichi		15,868	101,754	1,798	594,031	11,325	26,748	7,719	759,242
	三重 Mie		2,695	6,219	302	82,982	1,997	3,525	173	97,892
	計 Total		27,286	134,496	3,134	978,201	19,371	45,852	10,035	1,218,374
大阪 Osaka	滋賀 Shiga		2,266	4,235	173	54,161	1,654	2,361	241	65,091
	京都 Kyoto		5,977	19,018	512	157,359	3,364	10,907	2,187	199,323
	大阪 Osaka		25,236	161,807	3,129	832,948	28,733	112,283	16,494	1,180,631
	兵庫 Hyogo		10,207	36,295	1,146	267,354	7,611	13,935	2,450	338,998
	奈良 Nara		2,540	3,293	307	45,145	1,450	2,187	159	55,082
	和歌山 Wakayama		2,021	3,479	160	37,072	1,270	1,997	36	46,036
	計 Total		48,247	228,127	5,429	1,394,039	44,082	143,669	21,567	1,885,160
広島 Hiroshima	鳥取 Tottori		664	840	57	19,704	450	850	44	22,609
	島根 Shimane		868	1,839	40	25,474	711	1,003	98	30,032
	岡山 Okayama		2,624	14,685	329	84,510	2,246	4,066	538	108,997
	広島 Hiroshima		4,859	14,373	577	158,547	4,232	7,726	958	191,272
	山口 Yamaguchi		2,134	16,590	183	61,411	1,498	2,338	1,044	85,198
	計 Total		11,150	48,327	1,186	349,646	9,137	15,983	2,682	438,109
高松 Takamatsu	徳島 Tokushima		1,628	2,843	1,592	33,162	1,135	1,289	59	41,708
	香川 Kagawa		1,886	3,889	177	50,600	1,082	2,616	104	60,354
	愛媛 Ehime		2,432	5,884	257	63,363	1,280	2,408	759	76,384
	高知 Kochi		1,542	1,523	90	28,703	683	1,283	25	33,849
	計 Total		7,489	14,139	2,116	175,828	4,179	7,597	948	212,296
福岡 Fukuoka	福岡 Fukuoka		6,249	27,114	757	258,887	7,054	15,789	1,461	317,312
	佐賀 Saga		571	2,142	58	29,096	766	1,492	86	34,211
	長崎 Nagasaki		928	4,042	123	50,742	1,329	1,916	60	59,140
計 Total		7,747	33,299	938	338,726	9,149	19,198	1,608	410,664	
熊本 Kumamoto	熊本 Kumamoto		1,235	5,876	138	65,376	1,446	2,914	72	77,057
	大分 Oita		854	2,406	85	45,104	1,389	1,690	29	51,557
	宮崎 Miyazaki		759	1,814	83	49,108	790	2,000	212	54,766
	鹿児島 Kagoshima		887	2,881	77	62,776	1,877	2,590	25	71,113
	計 Total		3,735	12,977	383	222,363	5,503	9,194	338	254,493
沖縄 Okinawa	沖縄 Okinawa		3,163	2,414	62	44,980	1,099	2,064	403	54,185
全国計 Grand Total			431,845	1,827,282	43,371	8,980,062	242,755	1,154,831	262,869	12,943,014

(注) この表は、「(1)課税状況」を都道府県別に示したものである。

Note: This table shows " (1) Statistics of taxation" by prefectures.

3-2 民間給与実態統計調査結果（抜 粋）

Results of the Statistical Survey of Actual Status for Salary in the Private Sector (excerpt)

民間給与実態統計調査の説明

Explanation of the Statistical Survey of Actual Status for Salary in the Private Sector

- 1 この3-2における表は、平成24年分の民間給与所得者について、標本調査により調査したもののうち、主要な計数について取りまとめたものである。
 なお、この調査結果の詳細については、「平成24年分民間給与実態統計調査」（国税庁ホームページ「統計情報」）を参照されたい。
- 2 調査の対象は、平成24年12月31日現在の給与所得者（所得税の納税の有無を問わない。）であるが、次のものは調査対象から除外した。
 ① 日雇労働者 ② 公務員 ③ 公庫、事業団、公社、特定独立行政法人、特定地方独立行政法人の職員
 ④ すべての従事員が源泉所得税の納付税額がない事業所の従事員
- 3 標本給与所得者の抽出は、標本事業所の抽出及び標本給与所得者の抽出の2段階からなっている。

(1) 第1段階抽出

事業所を、事業所の従事員数によって層別し、それぞれの抽出率で標本事業所を抽出した。

なお、第1段階抽出は、国税庁長官官房企画課で行い、抽出された標本事業所には、国税局総務部企画課（沖縄国税事務所にあつては総務課。以下同じ。）から調査票を送付した。

(2) 第2段階抽出

標本事業所の給与台帳を基にして、一定の抽出率により標本給与所得者を抽出した。ただし、標本事業所において年間給与額が2,000万円を超える者は、全数を抽出した。

なお、第2段階抽出は、標本事業所が行った。

1 The tables in 3-2 show figures of key items according to sample survey for employment income earners for 2012. For further details of results of the survey, please refer to "Statistical Survey of Actual Status for Salary in the Private Sector for 2012" (National tax agency homepage "Statistics information").

2 Subjects of survey are employment income earners as of December 31, 2012 (regardless whether they have income tax to pay or not), but the following are excluded from the survey.

- ① Day laborers
- ② Civil servants
- ③ Employees of public financial corporation or public agency or public corporation or specified incorporated administrative agency or specified local incorporated administrative agency
- ④ Employees of business enterprise where no employee has amount of withholding income tax to pay.

3 Sampling of employment income earners consists of two stages; the first stage, sampling of business places, and the second stage, sampling of employment income earners.

(1) First stage

Business places were classified by the number of employees and then sample business places were picked out according to the sampling ratio of each class. The first stage sampling was made by the Commissioner's Secretariat Planning Division of the National Tax Agency. Schedules were sent to sample business places picked out from the Management and Co-ordination Department, Planning Division (General Affairs Division in the case of the Okinawa Regional Taxation Office, the same hereinafter) of the Regional Taxation Bureau.

(2) Second stage

Sample employment income earners were picked out by a certain sampling ratio based on salary records of sample business places. Provided, those whose annual wages and salaries exceed 20 million yen were all counted. The second stage samplings were made by sample business places.

(参考) 事業所の従事員数による層別、抽出率は、次のとおりである。

(Reference data) Sampling ratios of business places by the class of number of employees are as follows.

階層 Class	区分 Type	事業所の従事員数等の区分 Range of number of employees		全体としての事業所の抽出率 ①	事業所における給与所得者の抽出率 ②	全体としての給与所得者の抽出率 ①×②	標本事業所数 Number of sample business places	標本給与所得者数 Number of sample employment income earners
		Person	Person	Sampling ratio of business places as a whole ①	Sampling ratio of employment income earners in each business place ②	Sampling ratio of employment income earners as a whole ①×②		
第1層	Class 1	1～ 9	1～ 9	1/400	1/ 1	1/400	5,223	18,511
第2層	Class 2	10～ 29	10～ 29	1/200	1/ 2	1/400	2,180	18,486
第3層	Class 3	30～ 99	30～ 99	1/ 60	1/ 5	1/300	2,332	24,916
第4層	Class 4	100～ 499	100～ 499	1/ 15	1/ 20	1/300	3,245	34,242
第5層	Class 5	500～ 999	500～ 999	1/ 3	1/ 50	1/150	1,790	29,533
第6層	Class 6	1,000～ 4,999	1,000～ 4,999	1/ 1	1/100	1/100	3,212	77,220
第7層	Class 7	5,000人以上	More than 5,000	1/ 1	1/200	1/200	490	43,085
第8層	Class 8	本 社	Headquarters	1/ 1	1/ 10	1/ 10	2,694	50,119
計	Total						21,166	296,112

(注) 「本社」とは、従事員500人未満で資本金10億円以上の株式会社の本社をいう。

Note: "Headquarters" means headquarters of joint stock company with employees less than 500, and capital of more than 1 billion yen.

(1) 源泉徴収義務者数、給与所得者数
Number of withholding agents and employment income earners(単位：人)
(In persons)

区 分 Type	源泉徴収義務者数 Withholding agents	給与所得者数 Number of employment income earners		
		1年を通じて勤務した 給与所得者 Employment income earners who worked through a year	1年未満勤続の 給与所得者 Employment income earners with seniority less than a year	
平成19年分	2007	3,785,514	45,424,696	7,901,666
20	2008	3,762,521	45,872,872	8,876,869
21	2009	3,696,908	45,056,480	8,757,364
22	2010	3,595,133	45,519,825	8,755,281
23	2011	3,476,056	45,657,213	8,758,177
24	2012	3,502,334	45,556,011	8,738,260
〈事業所規模別〉	By scale of business place			
10人未満	Under 10 person	2,771,200	8,322,853	1,223,468
10人以上	More than 10 taxpayers	491,390	6,511,634	1,478,460
30人以上	30人以上	30	172,167	7,070,988
	100人以上	100	57,742	9,612,035
	500人以上	500	6,123	3,542,611
	1,000人以上	1,000	3,212	6,155,263
	5,000人以上	5,000	500	4,340,627
計	Subtotal	239,744	30,721,524	6,036,332
合計	Total	3,502,334	45,556,011	8,738,260
〈企業規模別〉	By scale of corporation			
個人	Individual	1,009,258	2,707,478	690,709
(資本金階級別) 株式会社	2,000万円未満	Under 20 million	1,172,080	10,236,879
	2,000万円以上	More than 20 million	188,922	5,246,606
	5,000万円 "	50	61,965	4,256,696
	1億円 "	100	36,803	5,400,734
	10億円 "	1 billion	6,382	7,684,937
計	Subtotal	1,466,152	32,825,852	5,771,731
その他の法人	Other corporation	1,026,924	10,022,681	2,275,820
合計	Total	3,502,334	45,556,011	8,738,260
〈業種別〉	By type of business			
建設業	Construction	561,848	3,795,957	475,790
製造業	Manufactureing	401,718	9,695,439	756,932
卸売・小売業	Wholesale and retail trade	607,007	8,029,792	1,633,940
宿泊業、飲食サービス業	Accommodations, Eating and Drinking Services	174,520	2,040,377	1,095,324
金融・保険業	Finance and Insurance	33,926	1,251,541	106,315
不動産業、物品賃貸業	Real Estate and Goods Rental and Leasing	319,196	1,135,516	145,532
運輸業、郵便業	Transport and Postal activities	80,786	3,088,730	349,197
電気・ガス・熱供給・水道業	Electricity, Gas, Heat Supply and Water	1,224	194,551	11,017
情報通信業	Information and Communications	65,974	1,627,518	215,858
学術研究、専門・技術サービス、教育、学習支援業	Scientific Research, Professional and Technical Service and Education, Learning Support	199,260	2,007,320	696,811
医療、福祉	Medical, Health Care and Welfare	307,011	5,420,648	1,429,330
複合サービス業	Compound Services	27,758	668,642	101,545
サービス業	Service Industry	573,666	6,059,379	1,586,019
農林水産・鉱業	Agriculture, Forestry, Fisheries and Mining	148,440	540,601	134,650
合計	Total	3,502,334	45,556,011	8,738,260

(2) 給与額の累年比較（1年を通じて勤務した給与所得者）

Yearly comparison of amounts of salary (employment income earners who worked through a year)

区分 Type	性 Sex	平均年齢 Average age	平均 勤続年数 Average seniority	給料・手当 Salaries and allowances		賞与 Bonus		給与 Pay	
				総額 Total amount	平均 Average	総額 Total amount	平均 Average	総額 Total amount	平均 Average
				百万円 Million yen	千円 Thousand yen	百万円 Million yen	千円 Thousand yen	百万円 Million yen	千円 Thousand yen
平成14年分 2002	男 Male	43.4	13.5	128,647,826	4,576	25,493,106	907	154,140,932	5,483
	女 Female	43.1	9.6	39,177,950	2,359	6,940,125	418	46,118,075	2,777
	計 Total	43.3	12.0	167,825,776	3,752	32,433,231	725	200,259,007	4,478
15 2003	男 Male	43.6	13.4	127,799,141	4,559	24,766,493	883	152,565,634	5,442
	女 Female	43.4	9.5	39,139,149	2,354	6,559,126	394	45,698,275	2,748
	計 Total	43.5	12.0	166,938,291	3,738	31,325,619	701	198,263,909	4,439
16 2004	男 Male	43.6	13.2	124,772,049	4,534	24,104,703	876	148,876,751	5,409
	女 Female	43.3	9.3	40,028,329	2,354	6,505,967	383	46,534,296	2,736
	計 Total	43.5	11.7	164,800,377	3,701	30,610,669	687	195,411,047	4,388
17 2005	男 Male	43.9	13.2	125,507,039	4,524	23,854,938	860	149,361,976	5,384
	女 Female	43.7	9.4	40,484,438	2,354	6,431,437	374	46,915,874	2,728
	計 Total	43.8	11.8	165,991,476	3,694	30,286,375	674	196,277,851	4,368
18 2006	男 Male	44.3	13.0	124,085,550	4,520	23,794,615	867	147,880,165	5,387
	女 Female	44.0	9.4	40,785,866	2,345	6,349,272	365	47,135,138	2,710
	計 Total	44.2	11.6	164,871,415	3,676	30,143,887	672	195,015,303	4,349
19 2007	男 Male	44.2	13.1	126,116,975	4,534	24,723,155	889	150,840,130	5,422
	女 Female	43.9	9.3	41,260,111	2,344	6,489,324	369	47,749,434	2,712
	計 Total	44.1	11.6	167,377,085	3,685	31,212,479	687	198,589,564	4,372
20 2008	男 Male	44.5	12.9	124,895,387	4,490	23,238,674	835	148,134,060	5,325
	女 Female	44.3	9.4	42,530,486	2,356	6,402,475	355	48,932,961	2,710
	計 Total	44.4	11.5	167,425,873	3,650	29,641,150	646	197,067,022	4,296
21 2009	男 Male	44.5	12.9	116,475,931	4,283	19,394,331	713	135,870,261	4,997
	女 Female	44.3	9.0	41,105,796	2,301	5,898,453	330	47,004,250	2,631
	計 Total	44.4	11.4	157,581,727	3,497	25,292,784	561	182,874,511	4,059
22 2010	男 Male	44.6	13.0	118,274,097	4,335	20,171,657	739	138,445,753	5,074
	女 Female	44.9	9.5	42,823,240	2,349	6,276,523	344	49,099,763	2,693
	計 Total	44.7	11.6	161,097,337	3,539	26,448,180	581	187,545,516	4,120
23 2011	男 Male	44.6	13.0	116,929,533	4,282	20,660,631	757	137,590,165	5,038
	女 Female	44.8	9.5	42,736,708	2,329	6,419,042	350	49,155,750	2,679
	計 Total	44.7	11.6	159,666,241	3,497	27,079,673	593	186,745,914	4,090
24 2012	男 Male	44.9	13.3	116,340,177	4,267	20,520,160	753	136,860,337	5,020
	女 Female	45.0	9.7	42,649,592	2,331	6,340,889	347	48,990,481	2,678
	計 Total	44.9	11.9	158,989,769	3,490	26,861,049	590	185,850,818	4,080

(注) 「給与」とは、「給料・手当」＋「賞与」のことである。

Note: "Pay" means "Salary and allowances" plus "Bonus".

(3) 給与階級別の給与所得者数、給与額（1年を通じて勤務した給与所得者）

Breakdown of number of employment income earners and amount of salary by range of salary (employment income earners who worked through a year)

区分 Type	平均年齢 Average age	平均勤続年数 Average seniority	給与所得者数 Number of employment income earners	給料・手当 Salaries and allowances		賞与 Bonus		給与 Pay	
				総額 Total amount	平均 Average	総額 Total amount	平均 Average	総額 Total amount	平均 Average
				百万円 Million yen	千円 Thousand yen	百万円 Million yen	千円 Thousand yen	百万円 Million yen	千円 Thousand yen
100万円以下 Less than 1 million yen	47.7	8.0	862,094	660,712	766	5,782	7	666,494	773
200万円 " 2	51.6	10.4	2,077,709	3,115,249	1,499	61,761	30	3,177,010	1,529
300万円 " 3	45.2	9.5	3,691,501	8,940,179	2,422	472,840	128	9,413,019	2,550
400万円 " 4	41.3	9.5	5,238,166	16,596,309	3,168	1,868,926	357	18,465,235	3,525
500万円 " 5	41.5	11.6	4,756,589	18,415,706	3,872	2,895,976	609	21,311,682	4,480
600万円 " 6	43.5	14.7	3,459,822	15,950,060	4,610	3,021,523	873	18,971,583	5,483
700万円 " 7	45.5	17.7	2,234,271	11,754,828	5,261	2,704,805	1,211	14,459,632	6,472
800万円 " 8	47.4	19.9	1,608,974	9,695,913	6,026	2,308,253	1,435	12,004,165	7,461
900万円 " 9	48.4	21.3	1,046,798	7,047,852	6,733	1,818,015	1,737	8,865,866	8,470
1,000万円 " 10	49.2	21.9	710,282	5,347,395	7,529	1,375,650	1,937	6,723,045	9,465
1,500万円 " 15	50.9	21.7	1,185,590	11,055,613	9,325	2,900,767	2,447	13,956,380	11,772
2,000万円 " 20	53.5	20.3	238,311	3,488,539	14,639	625,047	2,623	4,113,586	17,261
2,500万円 " 25	57.7	21.2	77,458	1,636,105	21,122	170,020	2,195	1,806,125	23,317
2,500万円超 Over 25 million yen	60.0	21.9	74,603	2,635,717	35,330	290,797	3,898	2,926,514	39,228
計 Total	44.9	13.3	27,262,168	116,340,177	4,267	20,520,160	753	136,860,337	5,020
100万円以下 Less than 1 million yen	48.7	7.9	3,073,126	2,491,592	811	33,323	11	2,524,915	822
200万円 " 2	48.5	9.1	4,887,061	6,819,619	1,395	222,250	45	7,041,870	1,441
300万円 " 3	42.4	8.7	4,104,872	9,289,985	2,263	955,744	233	10,245,729	2,496
400万円 " 4	40.0	9.3	2,947,981	8,591,151	2,914	1,626,086	552	10,217,237	3,466
500万円 " 5	41.5	11.7	1,578,324	5,710,227	3,618	1,307,659	829	7,017,886	4,446
600万円 " 6	44.0	14.2	816,296	3,589,809	4,398	869,475	1,065	4,459,284	5,463
700万円 " 7	46.3	16.9	370,599	1,889,955	5,100	500,791	1,351	2,390,746	6,451
800万円 " 8	48.8	18.8	202,403	1,215,520	6,005	288,411	1,425	1,503,930	7,430
900万円 " 9	48.9	19.2	101,356	682,433	6,733	177,530	1,752	859,963	8,485
1,000万円 " 10	51.0	19.7	64,926	506,834	7,806	108,200	1,667	615,034	9,473
1,500万円 " 15	51.5	17.9	109,063	1,106,159	10,142	187,527	1,719	1,293,687	11,862
2,000万円 " 20	50.9	14.7	21,753	337,805	15,529	38,230	1,757	376,035	17,287
2,500万円 " 25	54.3	15.9	9,561	209,343	21,895	9,599	1,004	218,941	22,899
2,500万円超 Over 25 million yen	60.7	21.2	6,522	209,159	32,070	16,063	2,463	225,223	34,533
計 Total	45.0	9.7	18,293,843	42,649,592	2,331	6,340,889	347	48,990,481	2,678
100万円以下 Less than 1 million yen	48.5	7.9	3,935,220	3,152,304	801	39,104	10	3,191,408	811
200万円 " 2	49.4	9.5	6,964,770	9,934,868	1,426	284,011	41	10,218,880	1,467
300万円 " 3	43.7	9.1	7,796,373	18,230,164	2,338	1,428,584	183	19,658,748	2,522
400万円 " 4	40.8	9.4	8,186,147	25,187,460	3,077	3,495,012	427	28,682,472	3,504
500万円 " 5	41.5	11.6	6,334,913	24,125,933	3,808	4,203,635	664	28,329,568	4,472
600万円 " 6	43.6	14.6	4,276,118	19,539,869	4,570	3,890,998	910	23,430,868	5,479
700万円 " 7	45.6	17.6	2,604,870	13,644,783	5,238	3,205,596	1,231	16,850,379	6,469
800万円 " 8	47.5	19.8	1,811,377	10,911,432	6,024	2,596,663	1,434	13,508,096	7,457
900万円 " 9	48.5	21.1	1,148,154	7,730,285	6,733	1,995,545	1,738	9,725,830	8,471
1,000万円 " 10	49.4	21.7	775,208	5,854,230	7,552	1,483,850	1,914	7,338,079	9,466
1,500万円 " 15	51.0	21.3	1,294,653	12,161,773	9,394	3,088,294	2,385	15,250,067	11,779
2,000万円 " 20	53.3	19.8	260,064	3,826,345	14,713	663,277	2,550	4,489,622	17,264
2,500万円 " 25	57.3	20.6	87,019	1,845,447	21,207	179,619	2,064	2,025,066	23,272
2,500万円超 Over 25 million yen	60.1	21.8	81,125	2,844,876	35,068	306,860	3,783	3,151,736	38,850
計 Total	44.9	11.9	45,556,011	158,989,769	3,490	26,861,049	590	185,850,818	4,080

(4) 国税局別の給与所得者数、給与額（1年を通じて勤務した給与所得者）

Breakdown of number of employment income earners and amount of pay by Regional Taxation Bureaus (employment income earners who worked through a year)

区分 Type	平均年齢 Average age	平均勤続 年数 Average seniority	給与所得者 数 Number of employment income earners	給料・手当 Salaries and allowances		賞与 Bonus		給与 Pay		
				総額 Total amount	平均 Average	総額 Total amount	平均 Average	総額 Total amount	平均 Average	
	歳 Old	年 Year	人 Person	百万円 Million yen	千円 Thousand yen	百万円 Million yen	千円 Thousand yen	百万円 Million yen	千円 Thousand yen	
男 Male	札幌 Sapporo	45.7	12.5	872,916	3,137,565	3,594	461,622	529	3,599,187	4,123
	仙台 Sendai	45.5	13.1	1,522,945	5,417,225	3,557	725,093	476	6,142,319	4,033
	関東信越 Kanto Shinetsu	45.3	13.5	2,914,197	11,619,153	3,987	1,616,922	555	13,236,075	4,542
	東京 Tokyo	44.5	13.3	9,344,168	44,594,338	4,772	9,020,911	965	53,615,250	5,738
	金沢 Kanazawa	46.2	14.1	603,096	2,289,641	3,796	324,806	539	2,614,447	4,335
	名古屋 Nagoya	44.8	13.9	3,262,816	13,909,991	4,263	2,590,620	794	16,500,610	5,057
	大阪 Osaka	44.8	13.1	4,481,749	19,301,514	4,307	3,382,853	755	22,684,366	5,061
	広島 Hiroshima	45.3	13.1	1,247,711	4,783,765	3,834	742,195	595	5,525,960	4,429
	高松 Takamatsu	45.2	13.8	680,521	2,580,511	3,792	351,340	516	2,931,851	4,308
	福岡 Fukuoka	45.2	12.7	1,264,091	4,919,316	3,892	778,557	616	5,697,872	4,507
	熊本 Kumamoto	45.5	12.7	905,460	3,231,527	3,569	458,040	506	3,689,566	4,075
	沖縄 Okinawa	45.2	11.8	162,498	555,631	3,419	67,202	414	622,833	3,833
全国 Total	44.9	13.3	27,262,168	116,340,177	4,267	20,520,160	753	136,860,337	5,020	
女 Female	札幌 Sapporo	45.7	9.3	652,967	1,339,152	2,051	206,827	317	1,545,979	2,368
	仙台 Sendai	45.0	10.8	1,063,583	2,296,031	2,159	329,365	310	2,625,396	2,468
	関東信越 Kanto Shinetsu	45.8	10.0	2,151,553	4,658,079	2,165	626,338	291	5,284,418	2,456
	東京 Tokyo	44.0	9.1	5,523,088	14,369,215	2,602	2,288,008	414	16,657,224	3,016
	金沢 Kanazawa	46.9	11.5	439,015	977,116	2,226	156,068	355	1,133,184	2,581
	名古屋 Nagoya	45.8	10.1	2,130,733	4,637,765	2,177	657,852	309	5,295,617	2,485
	大阪 Osaka	44.8	9.3	3,031,640	7,216,304	2,380	1,033,368	341	8,249,672	2,721
	広島 Hiroshima	45.5	9.9	1,022,305	2,213,734	2,165	325,956	319	2,539,690	2,484
	高松 Takamatsu	46.7	11.1	520,324	1,140,208	2,191	168,828	324	1,309,037	2,516
	福岡 Fukuoka	45.4	9.4	915,493	2,031,713	2,219	274,182	299	2,305,895	2,519
	熊本 Kumamoto	45.1	10.6	707,517	1,499,484	2,119	239,019	338	1,738,504	2,457
	沖縄 Okinawa	43.1	9.3	135,625	270,790	1,997	35,077	259	305,867	2,255
全国 Total	45.0	9.7	18,293,843	42,649,592	2,331	6,340,889	347	48,990,481	2,678	
計 Total	札幌 Sapporo	45.7	11.2	1,525,883	4,476,718	2,934	668,448	438	5,145,166	3,372
	仙台 Sendai	45.3	12.2	2,586,528	7,713,256	2,982	1,054,458	408	8,767,714	3,390
	関東信越 Kanto Shinetsu	45.5	12.0	5,065,750	16,277,232	3,213	2,243,261	443	18,520,492	3,656
	東京 Tokyo	44.3	11.8	14,867,256	58,963,554	3,966	11,308,920	761	70,272,474	4,727
	金沢 Kanazawa	46.5	13.0	1,042,111	3,266,756	3,135	480,874	461	3,747,631	3,596
	名古屋 Nagoya	45.2	12.4	5,393,549	18,547,755	3,439	3,248,472	602	21,796,227	4,041
	大阪 Osaka	44.8	11.5	7,513,389	26,517,817	3,529	4,416,221	588	30,934,038	4,117
	広島 Hiroshima	45.4	11.7	2,270,016	6,997,500	3,083	1,068,151	471	8,065,651	3,553
	高松 Takamatsu	45.9	12.7	1,200,845	3,720,720	3,098	520,168	433	4,240,888	3,532
	福岡 Fukuoka	45.3	11.3	2,179,584	6,951,029	3,189	1,052,738	483	8,003,767	3,672
	熊本 Kumamoto	45.3	11.8	1,612,977	4,731,011	2,933	697,059	432	5,428,070	3,365
	沖縄 Okinawa	44.2	10.7	298,123	826,421	2,772	102,279	343	928,700	3,115
全国 Total	44.9	11.9	45,556,011	158,989,769	3,490	26,861,049	590	185,850,818	4,080	

(5) 給与所得者数、給与総額及び税額の累年比較（1年を通じて勤務した給与所得者）

Yearly comparison of number of employment income earners, total amount of pay and amount of tax (employment income earners who worked through a year)

区分 Type	給与所得者数		納税者割合 Percentage of taxpayers (b)/(a)	給与総額		税額 Amount of tax (e)	税額割合 Percentage of amount of tax	
	Number of employment income earners (a)	内 納税者 Taxpayers (b)		Total amount of pay (c)	内 納税者 Taxpayers (d)		(e)/(c)	(e)/(d)
	千人 Thousand	千人 Thousand	%	億円 100 million yen	億円 100 million yen	億円 100 million yen	%	%
平成14年分 2002	44,724	38,079	85.1	2,002,590	1,871,514	85,539	4.27	4.57
15 2003	44,661	37,667	84.3	1,982,639	1,843,796	84,649	4.27	4.59
16 2004	44,530	38,078	85.5	1,954,110	1,838,527	87,988	4.50	4.79
17 2005	44,936	38,525	85.7	1,962,779	1,847,845	89,630	4.57	4.85
18 2006	44,845	38,288	85.4	1,950,153	1,833,281	98,925	5.07	5.40
19 2007	45,425	38,806	85.4	1,985,896	1,868,224	87,575	4.41	4.69
20 2008	45,873	38,365	83.6	1,970,670	1,814,087	85,551	4.34	4.72
21 2009	45,056	36,829	81.7	1,828,745	1,654,595	71,240	3.90	4.31
22 2010	45,520	37,547	82.5	1,875,455	1,699,764	72,473	3.86	4.26
23 2011	45,657	38,533	84.4	1,867,459	1,729,218	75,529	4.04	4.37
24 2012	45,556	38,375	84.2	1,858,508	1,721,294	72,977	3.93	4.24

(6) 給与階級別の給与所得者数、給与総額及び税額（1年を通じて勤務した給与所得者）

Breakdown of number of employment income earners, total amount of pay and amount of tax by range of salary (employment income earners who worked through a year)

区 分 Type		給 与 所 得 者 数 Numbers of employment income earners				給 与 総 額 Total amounts of pay				税 額 Amount of tax	
		内 納 税 者 Taxpayers		内 納 税 者 Taxpayers		内 納 税 者 Taxpayers		内 納 税 者 Taxpayers		内 納 税 者 Taxpayers	
(給与階級)	Salary range	千人 Thousand	%	千人 Thousand	%	億円 100 million yen	%	億円 100 million yen	%	億円 100 million yen	%
100万円以下	Less than 1 million yen	3,935	8.6	560	1.5	31,914	1.7	4,327	0.3	127	0.2
100万円超	Over 1 million yen										
200万円以下	Less than 2 million yen	6,965	15.3	5,221	13.6	102,189	5.5	80,375	4.7	1,054	1.4
200万円超	Over 2 million yen										
300万円以下	Less than 3 million yen	7,796	17.1	7,320	19.1	196,587	10.6	184,815	10.7	3,117	4.3
300万円超	Over 3 million yen										
400万円以下	Less than 4 million yen	8,186	18.0	7,749	20.2	286,825	15.4	271,360	15.8	5,112	7.0
400万円超	Over 4 million yen										
500万円以下	Less than 5 million yen	6,335	13.9	5,823	15.2	283,296	15.2	260,234	15.1	5,688	7.8
500万円超	Over 5 million yen										
600万円以下	Less than 6 million yen	4,276	9.4	3,877	10.1	234,309	12.6	212,529	12.3	5,606	7.7
600万円超	Over 6 million yen										
700万円以下	Less than 7 million yen	2,605	5.7	2,428	6.3	168,504	9.1	157,162	9.1	4,840	6.6
700万円超	Over 7 million yen										
800万円以下	Less than 8 million yen	1,811	4.0	1,760	4.6	135,081	7.3	131,340	7.6	5,325	7.3
800万円超	Over 8 million yen										
900万円以下	Less than 9 million yen	1,148	2.5	1,142	3.0	97,258	5.2	96,760	5.6	4,913	6.7
900万円超	Over 9 million yen										
1,000万円以下	Less than 10 million yen	775	1.7	774	2.0	73,381	3.9	73,267	4.3	4,546	6.2
1,000万円超	Over 10 million yen										
1,500万円以下	Less than 15 million yen	1,295	2.8	1,294	3.4	152,501	8.2	152,460	8.9	13,565	18.6
1,500万円超	Over 15 million yen										
2,000万円以下	Less than 20 million yen	260	0.6	260	0.7	44,896	2.4	44,896	2.6	6,739	9.2
2,000万円超	Over 20 million yen										
2,500万円以下	Less than 25 million yen	87	0.2	87	0.2	20,251	1.1	20,251	1.2	3,936	5.4
2,500万円超	Over 25 million yen	81	0.2	81	0.2	31,517	1.7	31,517	1.8	8,410	11.5
合 計	Total	45,556	100.0	38,375	100.0	1,858,508	100.0	1,721,294	100.0	72,977	100.0

4 法人税

統計表を見る方のために

1 利用上の注意

この章は、平成24年4月1日から平成25年3月31日までの間に終了した事業年度分についての法人税課税状況、法人数から成っており、全数調査により調査集計した。「4-1 課税状況」は、課税対象となる法人について示しており、「4-2 法人数」はその内、内国普通法人（連結法人を除く。）を業種別、資本金階級別等に示したものである。

なお、「4-1 課税状況」で示している税額に関する項目に復興特別法人税は含まない。

会社標本調査は、内国普通法人のうち活動中の会社等（株式会社、合名会社、合資会社、合同会社、協業組合、特定目的会社、相互会社等）、企業組合、医療法人の法人数及び連結法人の法人数、営業収入金額、剰余金処分の内容、交際費等の項目について、標本調査の方法で調査、集計したものである。

以上の関係を図示すれば次のとおりである。

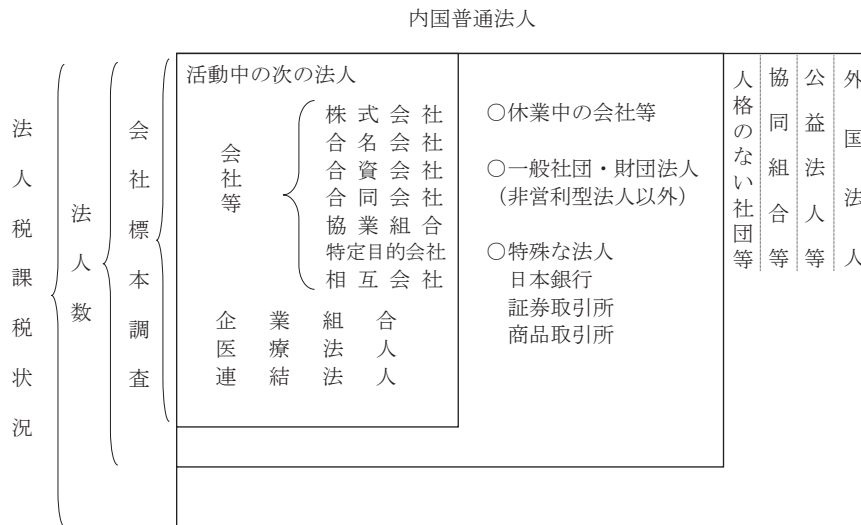

2 用語の説明

(1) 法人の種類及び課税の範囲

- イ 内国法人……国内に本店又は主たる事務所を有する法人をいう。
 - 公共法人……………法人税法別表第一に該当する法人＝法人税の納税義務を有しない。（例、地方公共団体、地方道路公社、日本放送協会）
 - 公益法人等……………法人税法別表第二に該当する法人＝収益事業から生じた所得についてのみ課税される。（例、公益財団法人、公益社団法人、非営利型法人に該当する一般財団法人又は一般社団法人、社会福祉法人、宗教法人、学校法人）
 - 協同組合等……………法人税法別表第三に該当する法人＝課税の範囲について特例はないが、普通法人に比べ適用される税率が低い。（例、農業協同組合、漁業協同組合、労働金庫、信用金庫、森林組合）
 - 人格のない社団等……法人でない社団又は財団で代表者又は管理人の定めがあるもの＝収益事業から生じた所得についてのみ課税される。
 - 普通法人……………上記以外の法人＝課税の範囲について特例はない。

ロ 外国法人……………内国法人以外の法人＝日本国内に源泉のある所得について課税される。

ハ 連結法人……………連結親法人又は当該連結親法人との間に連結完全支配関係がある連結子法人をいう。

(2) 事業年度……………通常、法人の決算期間のことをいう。年1回決算（決算期間12か月）の法人、年2回決算（決算期間6か月）の法人などがある。

(3) 資本金の額……………事業年度末の払込済資本金額である。

3 法人税の税率

(1) 各事業年度の所得及び清算所得に対する税率

区分	各事業年度の所得に対する税率								区分	清算所得に対する税率	
	普通法人		協同組合等		公益法人等					普通法人	協同組合等
	基本税率	中小法人の軽減税率	年800万円超の金額	年800万円以下の金額	一般社団法人等		左記以外の公益法人等				
				年800万円超の金額	年800万円以下の金額	年800万円超の金額	年800万円以下の金額				
平成11年4月1日以後開始の事業年度	30%	22%	22% (26%)		22%		22%		平成11年4月1日以後に解散又は平成11年4月1日から平成13年3月31日までの間に合併をした場合	27.1%	20.5%
平成20年12月1日以後終了の事業年度	30%	22%	22% (26%)		30%	22%	22%				
平成21年4月1日から平成24年3月31日までの間に終了する事業年度	30%	18%	22% (26%)	18%	30%	18%	22%	18%	平成22年10月1日以後に解散をした場合	廃止 (通常所得課税)	
平成24年4月1日から平成27年3月31日までの間に開始する事業年度	25.5%	15%	19% (22%)	15%	25.5%	15%	19%	15%			

- (注) 1 各事業年度の所得に対する税率のうち、普通法人に対する中小法人の軽減税率は、資本金1億円以下の法人又は資本を有しない法人の所得金額のうち、年800万円以下の金額について適用される。
ただし、平成22年4月1日以後開始する事業年度において、資本金5億円以上の大法人等との間に、その大法人等による完全支配関係がある普通法人（内国法人に限る。）については、この軽減税率は適用されない。
また、平成23年4月1日以後開始する事業年度（平成23年6月30日前に終了する事業年度を除く。）においては、完全支配関係がある複数の大法人等に発行済株式等の全部を保有されている普通法人についても、この軽減税率は適用されない。
- 2 協同組合等の（ ）書きの税率は、特定の協同組合等の所得のうち10億円を超える分のものである。
- 3 一般社団法人等とは、公益社団法人及び公益財団法人並びに非営利型法人をいう。

(2) 退職年金等積立金に対する税率

退職年金等積立金の額の 1%

(注) 平成11年4月1日から平成26年3月31日までの間に開始する各事業年度の退職年金等積立金については、法人税は課されない。

(3) 特定信託の各計算期間の所得に対する税率

特定信託の各計算期間の所得額の 30%

(注) 特定信託の各計算期間の所得に対する税率は、平成19年9月30日前に効力を生じた信託について適用される。

(4) 同族会社及び同族特定信託の留保金に対する特別税率

イ 留保金額

区分	同族会社	同族特定信託
	各事業年度の留保所得金額から次のうち最も多い金額を控除した金額	
平成18年4月1日前開始事業年度（計算期間）	①所得等の金額の35%相当額 ②年1,500万円 ③資本金の25%相当額からその事業年度末の利益積立金額を控除した金額	①所得等の金額の35%相当額 ②年1,500万円
平成18年4月1日以後開始事業年度（計算期間）	①所得等の金額の40%(50%(※))相当額 ②年2,000万円 ③資本金の25%相当額からその事業年度末の利益積立金額を控除した金額 ④自己資本比率が30%に満たない場合の満たない部分の金額(※)	①所得等の金額の40%相当額 ②年2,000万円
平成19年4月1日以後開始事業年度（計算期間）	①所得等の金額の40%相当額 ②年2,000万円 ③資本金の25%相当額からその事業年度末の利益積立金額を控除した金額	同上

(注) 1 この特別税率の適用について、平成18年4月1日以後開始する事業年度における対象会社(特定同族会社)の判定は、1株主グループにより行われる(同族特定信託の判定も同様)。

2 同族会社の(※)は、資本金1億円以下の同族会社について適用される。

3 平成19年4月1日以後開始する事業年度において、特定同族会社のうち、資本金1億円以下の被支配会社については、この特別税率は適用されない。

ただし、平成22年4月1日以後開始する事業年度においては、資本金1億円以下の被支配会社であっても、資本金5億円以上の大法人等との間に、その大法人等による完全支配関係がある被支配会社については、この特別税率が適用される。

また、平成23年4月1日以後開始する事業年度（平成23年6月30日前に終了する事業年度を除く。）においては、完全支配関係がある複数の大法人等に発行済株式等の全部を保有されている被支配会社についても、この特別税率が適用される。

4 同族特定信託の留保金に対する特別税率は、平成19年9月30日前に効力を生じた信託について適用される。

5 清算中の被支配会社については、この特別税率は適用されない。

ロ 留保金額に対する税率

年 3,000万円以下の金額の 10%

年 3,000万円を超え、年1億円以下の金額の 15%

年 1億円を超える金額の 20%

(注) 平成14年4月1日から平成15年3月31日までの間に開始する事業年度における同族会社の留保金に対する税額は、上記の税率により計算した税額の合計額の95%相当額となる。

4 法人税

(5) 各連結事業年度の連結所得に対する税率

区 分	各連結事業年度の連結所得に対する税率			
	連結親法人			
	普通法人		協同組合等	
	基本税率	中小法人の 軽減税率	年800万円 超の金額	年800万円 以下の金額
平成14年4月1日以後 開始の連結事業年度	30% (32%)	22% (24%)	23% (25%)	
平成21年4月1日から 平成24年3月31日までの 間に終了する連結事 業年度	30%	18%	23%	19%
平成24年4月1日から 平成27年3月31日までの 間に開始する連結事 業年度	25.5%	15%	20%	16%

- (注) 1 各連結事業年度の連結所得に対する税率のうち、普通法人である連結親法人に対する中小法人の軽減税率は、資本金1億円以下の連結親法人のうち、年800万円以下の金額について適用される。
ただし、平成22年4月1日以後開始する連結事業年度において、国外の資本金5億円以上の大法人等との間に、その大法人等による完全支配関係がある連結親法人については、この軽減税率は適用されない。
また、平成23年4月1日以後開始する連結事業年度（平成23年6月30日前に終了する連結事業年度を除く。）においては、完全支配関係がある複数の大法人等に発行済株式等の全部を保有されている連結親法人についても、この軽減税率は適用されない。
- 2 () 書きの税率は、平成14年4月1日から平成16年3月31日までの間に開始する連結事業年度に適用される連結付加税率を含めた税率である。

(6) 連結同族会社の連結留保金に対する特別税率

イ 連結留保金額

区 分	各連結事業年度の連結留保所得金額から 次のうち最も多い金額を控除した金額
平成18年4月1日前 開始連結事業年度	①連結所得等の金額の35%相当額 ②年1,500万円 ③連結親法人の資本金の25%相当額からその連結事業年度末の連結利益積立金額を控除した金額
平成18年4月1日以後 開始連結事業年度	①連結所得等の金額の40%(50%(※))相当額 ②年2,000万円 ③連結親法人の資本金の25%相当額からその連結事業年度末の連結利益積立金額を控除した金額 ④自己資本比率が30%に満たない場合の満たない部分の金額(※)
平成19年4月1日以後 開始連結事業年度	①連結所得等の金額の40%相当額 ②年2,000万円 ③連結親法人の資本金の25%相当額からその連結事業年度末の連結利益積立金額を控除した金額

- (注) 1 この特別税率の適用について、平成18年4月1日以後開始する連結事業年度における対象会社(連結特定同族会社)の判定は、1株主グループにより行われる(同族特定信託の判定も同様)。
- 2 (※)は、資本金1億円以下の連結親法人について適用される。
- 3 平成19年4月1日以後開始する連結事業年度において、連結特定同族会社に該当する連結親法人の資本金が1億円以下である場合、この特別税率は適用されない。
ただし、平成22年4月1日以後開始する連結事業年度においては、資本金1億円以下である連結親法人であっても、国外の資本金5億円以上の大法人等との間に、その大法人等による完全支配関係がある連結親法人については、この特別税率が適用される。
また、平成23年4月1日以後開始する連結事業年度（平成23年6月30日前に終了する連結事業年度を除く。）においては、完全支配関係がある複数の大法人等に発行済株式等の全部を保有されている連結親法人についても、この特別税率が適用される。

ロ 連結留保金額に対する税率

- 年 3,000万円以下の金額の 10%
- 年 3,000万円を超え、年1億円以下の金額の 15%
- 年 1億円を超える金額の 20%

4 Corporation Tax

For the people who use the statistical tables

1 Notes on use

This section comprises statistics of taxation for corporation tax for FY2012 and the number of corporations and the results of the corporation sample survey (excerpt). The statistics of taxation and number of corporations were surveyed and computed by the method of complete enumeration.

"4-1 Statistics of taxation" covers all kinds of companies, but "4-2 Number of corporations" counts domestic ordinary corporations only (consolidated corporations are excluded) by business type and by capital range.

In addition, items related to the tax amount described in "4-1 Taxation situation" do not include special corporate tax for reconstruction.

In the corporation sample survey, items including number of corporations, amount of operating income, disposition of surplus, and entertainment and social expenses as for domestic ordinary corporations in operation (joint stock company, limited company, unlimited partnership, limited partnership, Limited liability company, joint business cooperative, and Specific purpose company, etc.) were surveyed and computed by the method of sample survey.

These are illustrated as follows.

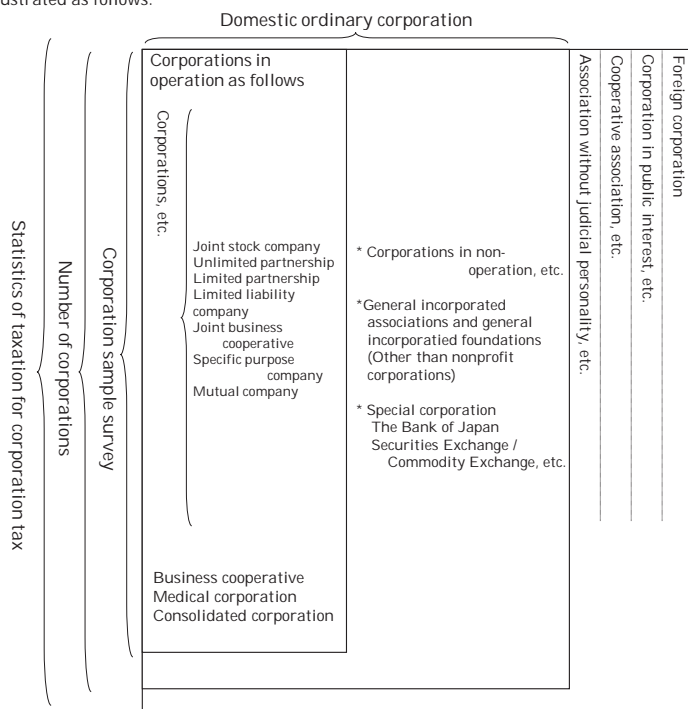

2 Terminology

(1) Types of corporations and range of taxation

(a) Domestic corporation: It refers to a corporation which has a main office or a business place in Japan

Non-taxable corporation:	Corporations described in the Corporation Tax Law, Schedule 1. They have no liabilities to pay corporation tax (e.g., Local government, Local public road corporations, Japanese Broadcasting Association (NHK)).
Corporation in public interest, etc.:	Corporations, etc. described in the Corporation Tax Law, Schedule 2 (e.g., Public Interest Incorporated Foundation, Public Interest Incorporated Association, General incorporated foundations and general incorporated associations corresponding to nonprofit corporations, Social Welfare Service Corporation, religious corporations, incorporated schools), tax is imposed only on the corporation's income from profit-making business. ※ Includes non-profit organizations and other corporations in the public interest.
Cooperative association, etc.:	Corporations described in the Corporation Tax Law, Schedule 3. There are no special provisions about the range of taxation, but applicable tax rates are lower than ordinary corporations (e.g., agricultural cooperatives, fishery cooperatives, worker's credit unions, credit associations, forestry cooperatives).
Association without judicial personality, etc.:	Associations or foundations not incorporated which have articles for representatives or administrators, tax is imposed only on income from profit-making business.
Ordinary corporations:	Corporations other than those describes above. There are no special provisions about the range of taxation.

(b) Foreign corporation: Corporations other than domestic corporations.

Income from the source in Japan is taxable.

(c) Consolidated corporation: A subsidiary corporation with a consolidated tax group complete controlling relationship between a consolidated parent corporation or concerned consolidated parent corporation

(2) Fiscal Year

Normally refers to the account settlement period for corporate entities. Some corporations have one settlement per year (settlement period of 12 months), while others have two settlements per year (settlement period of 6 months) or adopt other practices.

(3) Capital

It means paid-up capital at the end of the accounting period.

3 Tax rates of corporation tax

(1) Tax rates on income for each accounting period and liquidation income

Type	Tax rates on income for each accounting period								Type	Tax rates on liquidation income	
	Ordinary corporation		Cooperative association, etc.		Corporation in public interest, etc.					Ordinary corporation	Cooperative association, etc.
	Basic tax rate	Reduced tax rate for small and medium-sized enterprise	the amount of income less than 8 million yen	the amount of income over 8 million yen	General incorporated associations, etc.		Other public interest associations, etc.				
					the amount of income less than 8 million yen	the amount of income over 8 million yen	the amount of income less than 8 million yen	the amount of income over 8 million yen			
Accounting period starting on and after April 1, 1999	30%	22%	22% (26%)		22%		22%		Dissolved after April 1, 1999 or merger between April 1, 1999, and March 31, 2001	27.1%	20.5%
Accounting period starting on and after December 12, 2008	30%	22%	22% (26%)		30%	22%	22%				
Accounting period ending on and from April 1, 2009 to March 31, 2012	30%	18%	22% (26%)	18%	30%	18%	22%	18%			
Accounting period ending on and from April 1, 2012 to March 31, 2015	25.5%	15%	19% (22%)	15%	25.5%	15%	19%	15%	If dissolved after October 1, 2010	Abolished (Standard Income Taxation)	

Note: 1 Among tax rates on income for each accounting period, reduced tax rate for small and medium-sized enterprise is applied to the amount of annual income less than 8 million yen for corporations with capital less than 100 million yen.

Provided that during any fiscal year starting after April 1, 2010, this reduced tax rate does not apply to for-profit corporations over which a major corporation with the capitalization of 500,000,000 yen or more has plenary control in their corporate relationship.

During any fiscal year starting after April 1, 2011 (excluding a fiscal year ending before June 30, 2011), this reduced tax rate does not also apply to for-profit corporations of which all of issued stocks are held by several major corporations or other entities those have plenary control in their corporate relationship.

2 The tax rate written in the parentheses of "Cooperative association, etc." is applied to the part of income of specified cooperatives which is in excess of 1 billion yen.

3 General incorporated association, etc. means incorporated public interest association or foundation as well as non-profit association.

(2) Tax rates on retirement pension fund, etc.

1% of the amount of retirement pension fund.

Note: Income tax is not imposed on retirement pension funds which go into operation in each accounting period year between April 1, 1999, and March 31, 2011.

(3) Tax rates on earning of each accounting period of specific trusts.

30 % of earnings of each accounting period of specific trusts.

(4) Special tax rate applied to family business or family special trust retained earnings

(a). Retained earnings

Type	Family business	Family special trust
	Value when deducting the category among the following with the largest value from the retained income value of each business year	Value when deducting the category among the following two categories with the largest value from the retained income value of each computing period
Prior to April 1, 2006, initial business year (Computing period)	①Amount equivalent to 35% of value of income, etc. ②15 million yen/year ③Value when deducting profit reserves at the end of that business year from an amount equivalent to 25% of capitalization	①Amount equivalent to 35% of value of income, etc. ②15 million yen/year
After April 1, 2006, initial business year (Computing period)	①Amount equivalent to 40% (50%*) of value of income, etc. ②20 million yen/year ③Value when deducting profit reserves at the end of that business year from an amount equivalent to 25% of capitalization ④When capital adequacy ratio fails to reach 30%, value of amount beneath	①Amount equivalent to 40% of value of income, etc. ②20 million yen/year
After April 1, 2007, initial business year (Computing period)	①Amount equivalent to 40% of value of income, etc. ②20 million yen/year ③Value when deducting profit reserves at the end of that business year from an amount equivalent to 25% of capitalization.	①Amount equivalent to 40% of value of income, etc. ②20 million yen/year

Note : 1 With regard to the application of this special tax rate, judgments for target companies (special family businesses) in business years commencing on or after April 1, 2006, shall be made by a single shareholder group (the same shall apply for judgments for family special trusts).

2 (*) shall be applied to Family businesses capitalized at no more than 100 million yen.

3 With respect to business years commencing on and after April 1, 2007, the special tax rate shall not apply to specific controlled companies capitalized at no more than 100 million yen.

Provided that during any fiscal year starting after April 1, 2010, this special tax rate applies to corporations with the stated capital of 100,000,000 yen or less, over which a large corporation with the stated capital of 500,000,000 yen or more has plenary control in their corporate relationship.

During any fiscal year starting after April 1, 2011 (excluding a fiscal year ending before June 30, 2011), this special tax rate also applies to corporations of which all of issued stocks are held by several major corporations or other entities those have plenary control in their corporate relationship.

4 As for family specific trusts, this tax rate shall be applied to accounting periods commencing prior to September 30, 2007.

5 This special tax rate does not apply to controlled corporations under liquidation.

(b). Tax rates applied on retained earnings

Less than 30 million yen / year (10% of value)

Exceeding 30 million yen / year and Less than 100 million yen / year . . . (15% of value)

Exceeding 100 million yen / year (20% of value)

Note : The tax assessment on family business retained earnings for business years beginning between April 1, 2002,

and March 31, 2003, shall be an amount equivalent to 95% of the value of the tax payment based on the aforementioned taxation rate.

(5) Tax rates on consolidated income for each consolidated accounting period

Type	Tax rates on consolidated income for each consolidated accounting period			
	Parent corporation			
	Ordinary corporation		Cooperative association, etc.	
	Basic tax rate	Reduced tax rate for small and medium-sized enterprise	the amount of income less than 8 million yen	the amount of income over 8 million yen
Consolidated accounting period starting on and after April 1, 2002	30% (32%)	22% (24%)	23% (25%)	
Consolidated accounting period ending on and from April 1, 2009 to March 31, 2012	30%	18%	23%	19%
Consolidated accounting period ending on and from April 1, 2012 to March 31, 2015	25.5%	15%	20%	16%

Note : 1 Among tax rates on consolidated income for each consolidated accounting period, the reduced tax rate for small and medium-sized enterprises is applied to the amount of annual income under 8 million yen for parent corporations with capital less than 100 million yen.

Provided that during any consolidated fiscal year starting after April 1, 2010, this reduced tax rate does not apply to consolidated parent corporations over which a large corporation with the stated capital of 500,000,000 yen or more has plenary control in their corporate relationship.

During any consolidated fiscal year starting after April 1, 2011 (excluding a consolidated fiscal year ending before June 30, 2011), this reduced tax rate does not also apply to consolidated parent corporations of which all of issued stocks are held by several major corporations or other entities those have plenary control in their corporate relationship.

- 2 The tax rate written in parentheses is the tax rate, including the consolidated additional tax, applied in each consolidated accounting period between April 1, 2002, and March 31, 2004.

(6) Special tax rate applied to group family business consolidated retained earnings

(a) Consolidated retained

Type	Value when deducting the category among the following with the largest value from the consolidated retained income value of each consolidated business year
Prior to April 1, 2006, initial business year	① Amount equivalent to 35% of value of consolidated income, etc. ② 15 million yen/year ③ Value when deducting consolidated profit reserves at the end of that consolidated business year from an amount equivalent to 25% of the capitalization of the consolidated parent company
After April 1, 2006, initial business year	① Amount equivalent to 40% (50%*) of value of consolidated income, etc. ② 20 million yen/year ③ Value when deducting consolidated profit reserves at the end of that consolidated business year from an amount equivalent to 25% of the capitalization of the consolidated parent company ④ When capital adequacy ratio fails to reach 30%, value of amount beneath that level(*)
After April 1, 2007, initial business year	① Amount equivalent to 40% of value of consolidated income, etc. ② 20 million yen/year ③ Value when deducting consolidated profit reserves at the end of that consolidated business year from an amount equivalent to 25% of the capitalization of the consolidated parent company

Note : 1 With regard to the application of this special tax rate, judgments for target companies (group special family businesses) in consolidated business years commencing on or after April 1, 2006, shall be made by a single shareholder group.

2 (*) shall be applied to parent corporations of consolidated groups capitalized at no more than 100 million yen.

3 With respect to consolidated business years commencing on and after April 1, 2007, the special tax rate shall not apply to consolidated companies capitalized at no more than 100 million yen.

Provided that during any consolidated fiscal year starting after April 1, 2010, this special tax rate applies to consolidated parent corporations with the capitalization of 100,000,000 yen or less, over which a major foreign corporation with the capitalization of 500,000,000 yen or more has plenary control in their corporate relationship.

During any consolidated fiscal year starting after April 1, 2011 (excluding a consolidated fiscal year ending before June 30, 2011), this special tax rate also applies to consolidated parent corporations of which all of issued stocks are held by several major corporations or other entities those have plenary control in their corporate relationship.

(b) Tax rates applied on consolidated retained earnings

Not exceeding 30 million yen / year (10% of value)
Exceeding 30 million yen / year and Less than 100 million yen / year (15% of value)
Exceeding 100 million yen / year (20% of value)

4-1 課税状況

Statistics of Taxation

(1) 現事業年度分の課税状況

(単位：百万円)

Statistics of taxation for current accounting period

(In millions of yen)

区 分 Type	法定事業年度分 For statutory accounting period		清算確定分 For determined liquidation		税額合計 Total of amount of tax
	所得金額 Amount of income	税 額 Amount of tax	所得金額 Amount of income	税 額 Amount of tax	
平成19年度 FY 2007	58,103,513	14,308,865	22,496	5,907	14,314,773
20 2008	37,168,125	9,473,747	40,533	10,797	9,484,544
21 2009	33,259,219	8,552,759	15,922	4,174	8,556,933
22 2010	35,685,102	9,238,256	17,590	4,680	9,242,936
23 2011	36,808,623	9,395,701	13,560	3,836	9,399,537
24 2012	44,849,263	9,888,356	9,006	2,217	9,890,573
内国法人 Domestic corporation					
普通法人 Ordinary corporation	37,878,786	8,878,737	7,250	1,885	8,880,622
人格のない社団等 Association without judicial personality, etc.	10,492	1,960	-	-	1,960
協同組合等 Cooperative association, etc.	1,181,168	200,554	1,757	332	200,886
公益法人等 Corporation in public interest	209,242	41,608	-	-	41,608
外国法人 Foreign corporation	308,252	78,908	-	-	78,908
小 計 Subtotal	39,587,940	9,201,767	9,006	2,217	9,203,983
連結法人 Consolidated corporation	5,261,323	686,590	-	-	686,590
合 計 Grand Total	44,849,263	9,888,356	9,006	2,217	9,890,573

調査対象等：平成24年4月1日から平成25年3月31日までの間に終了した事業年度分について、平成25年7月31日までに申告のあった事績及び平成24年7月1日から平成25年6月30日までの間に処理した事績を「法人税事務整理表（申告書及び決議書）」に基づいて作成した。

- 用語の説明：1 「清算確定分」欄の所得金額とは、法人が解散した場合における残余財産の価額が解散時における資本金額等を超える金額のことをいう。
2 税額とは、所得、留保及び土地譲渡利益に対する税額から、所得税額、外国税額などの控除額を差し引いた税額をいう。
3 連結申告を行った法人（以下「連結法人」という。）に係る事績については連結法人として分類した。

Subject of survey, etc.: This table shows the actual status of taxation for the accounting period which ended between April 1, 2012, and March 31, 2013, according to returns filed until July 31, 2013, and cases processed between July 1, 2012, and June 30, 2013, based on "Administrative documents for corporation tax (returns and resolutions, etc.)".

Terminology: 1 "Amount of income" in the column "For determined liquidation" means the part of value of remaining assets after liquidation which exceeds amount of capital at the time of liquidation.
2 "Amount of tax" means amount of tax on income, retained earnings and capital gains from land transfer minus deductions such as amounts of income tax, foreign tax, etc.
3 The results for corporations that adopted the consolidated declaration system (hereinafter "Consolidated corporations") are listed under "Consolidated corporations".

(2) 既往事業年度分の課税状況

Statistics of taxation for preceding accounting periods

区 分 Type		事業年度数 Number of accounting periods		所得金額(百万円) Amount of income(In millions of yen)		税額(百万円) Amount of tax(In millions of yen)	
		うち内国普通法人 Domestic ordinary corporation	うち内国普通法人 Domestic ordinary corporation	うち内国普通法人 Domestic ordinary corporation	うち内国普通法人 Domestic ordinary corporation		
法 事 業 年 度 分 For statutory accounting period	申告額 Amount of Self-assessed	73,583	68,580	404,996	353,001	123,569	109,640
	処理による増差税額のあるもの Case of tax amount increase by disposition	916	880	220,193	216,994	66,859	65,902
	処理による減差税額のあるもの Case of tax amount reduction by disposition	12,989	11,998	△ 174,785	△ 138,125	△ 67,281	△ 54,878
清 算 確 定 分 For determined liquidation	申告額 Amount of Self-assessed	6	6	8	8	2	2
	処理による増差税額のあるもの Case of tax amount increase by disposition	-	-	-	-	-	-
	処理による減差税額のあるもの Case of tax amount reduction by disposition	4	4	△ 141	△ 141	△ 46	△ 46
諸 加 算 税 Additional tax	-	-	-	-	25,381	26,070	
税 額 合 計 Total amount of tax	-	-	-	-	148,484	146,690	

調査対象等：平成24年3月31日以前に終了した事業年度分について、平成24年8月1日から平成25年7月31日までに申告のあった事績及び平成24年7月1日から平成25年6月30日までの間に処理した事績を、「法人税事務整理表（申告書及び決議書）」に基づいて作成した（提出期限の延長等による期限内申告分については、現事業年度分の課税状況に含めている。）。

Subject of survey, etc.: This table shows the actual status of taxation for the accounting period which ended before March 31, 2012, filed until July 31, 2013, and cases processed between July 1, 2012, and June 30, 2013, based on "Administrative documents for corporation tax (returns and resolutions, etc.)". Except for returns of which accounting period are before March 31 of each year and due dates of which are between August 1 of each year and July 31 of the next year.

(3) 法人数等の状況
Statistics of the number of corporations, etc.

区 分 Type	申告法人数 Number of corporations that filed returns	事業年度数合計 Total number of accounting periods	所得金額 Amount of income					
			利 益 Profit		欠 損 Loss			
			事業年度数 Number of accounting periods	金 額 Amount of profit	事業年度数 Number of accounting periods	金 額 Amount of loss		
			百万円 Million yen		百万円 Million yen			
内 国 法 人 Domestic corporation	普通法人 Ordinary corporation	2,551,452	2,569,707	681,660	36,978,254	1,888,047	14,146,108	
	会社等 Company, etc.							
	うち 特定目的会社 Specific purpose company	1,247	1,561	570	3,989	991	377,245	
	企業組合 Business cooperative	1,578	1,588	444	2,296	1,144	1,862	
	医療法人 Medical corporation	47,576	47,790	25,526	898,237	22,264	184,690	
	小 計 Subtotal	2,600,606	2,619,085	707,630	37,878,786	1,911,455	14,332,659	
	人格のない社団等 Association without judicial personality, etc.	12,931	12,975	5,813	10,492	7,162	15,400	
	協同組合等 Cooperative association, etc.	農業協同組合及び同連合会 Agricultural cooperative association and Federation of agricultural cooperative associations	3,051	3,074	1,749	585,813	1,325	19,811
		消費生活協同組合及び同連合会 Consumers' cooperative society and Federation of consumer's cooperative societies	648	652	321	96,835	331	10,164
		中小企業等協同組合（企業組合を除く） Small and medium-sized enterprises' cooperative (except for joint enterprise cooperative)	15,578	15,690	8,473	56,249	7,217	17,983
		漁業生産組合、漁業協同組合及び同連合会 Fishermen's production cooperative, Fishermen's cooperative association and Federations of fishermen's cooperative associations	1,980	1,986	851	11,481	1,135	7,205
		森林組合及び同連合会 Forestry cooperative and Federations of forestry cooperatives	3,084	3,099	1,243	5,171	1,856	3,812
		その他 Others	20,149	20,272	10,574	425,619	9,698	168,591
小 計 Subtotal	44,490	44,773	23,211	1,181,168	21,562	227,566		
公益法人等 Corporation in public interest	47,269	47,474	20,310	209,242	27,164	207,137		
外 国 法 人 Foreign corporation	4,734	4,807	1,182	308,252	3,625	248,815		
小 計 Subtotal	2,710,030	2,729,114	758,146	39,587,940	1,970,968	15,031,576		
連 結 法 人 Consolidated corporations	1,260	1,275	638	5,261,323	637	1,806,757		
合 計 Grand Total	2,711,290	2,730,389	758,784	44,849,263	1,971,605	16,838,333		

調査対象等：「(1)現事業年度分の課税状況」のうち、法定事業年度分について示した。

(注) 1 「申告法人数」は、確定申告のあった事業年度数を法人単位に集約した件数を示した。なお、連結申告を行った法人は1グループを1社として集計している。

2 「事業年度数合計」は、清算確定分を除いた法定事業年度分に係る確定申告の件数を示した。なお、清算確定分も含めた事業年度数合計は2,761千件である。

3 「所得金額」の金額は、申告に係る事績のほか処理に係る事績（更正・再更正及び決定による所得の増減額）を含んでいる。

Subject of survey, etc.: This table shows the statutory accounting periods in "(1) Statistics of taxation for current accounting period".

Note : 1 "Number of corporations that filed returns" shows number of accounting periods which is gathered to each corporation. Also, one consolidated corporation group is totalized as one corporation.

2 "Total number of accounting periods" shows number of final returns for statutory accounting periods (Except for the number of accounting periods for determined liquidation). And number of total returns including returns for determined liquidation is 2,761 thousand.

3 "Amount of income" includes figures based on cases (correction, recorrection and determination) other than figures based on returns which are filed by taxpayers.

(4) 加算税の状況
Statistics of additional tax

区 分 Type	過少申告加算税 Additional tax for understatement		無申告加算税 Additional tax for failure to file		重加算税 Additional tax for fraud case		計 Total	
	件数 Number of case	金額 Amount of additional tax	件数 Number of case	金額 Amount of additional tax	件数 Number of case	金額 Amount of additional tax	件数 Number of case	金額 Amount of additional tax
	件 Case	百万円 Million yen	件 Case	百万円 Million yen	件 Case	百万円 Million yen	件 Case	百万円 Million yen
平成19年度 FY 2007	83,638	26,501	7,798	902	49,465	32,252	140,901	59,655
20 2008	81,008	17,641	7,047	513	48,917	30,711	136,972	48,865
21 2009	69,881	18,844	6,128	1,003	44,921	25,507	120,930	45,354
22 2010	60,157	13,761	6,476	6	39,521	22,786	106,154	36,553
23 2011	57,730	10,454	6,841	599	37,338	18,644	101,909	29,697
24 2012	46,382	11,211	6,380	745	27,447	16,198	80,209	28,154
本 年 分 For the current year	12,209	1,200	1,473	88	3,097	1,485	16,779	2,773
うち内国普通法人 Domestic ordinary corporation	12,147	1,194	1,346	84	3,096	1,485	16,589	2,763
既往年分 For the past year	34,173	10,011	4,907	657	24,350	14,713	63,430	25,381
うち内国普通法人 Domestic ordinary corporation	32,415	11,122	3,347	379	24,079	14,569	59,841	26,070
合 計 Grand Total	46,382	11,211	6,380	745	27,447	16,198	80,209	28,154

調査対象等：平成24年7月1日から平成25年6月30日までの間に処理した事績を示した。

Subject of survey, etc.: This table shows the status of taxation for additional tax which were processed between July 1, 2012, and June 30, 2013.

(5) 都道府県別の課税状況

Statistics of taxation by prefecture

国税局・都道府県 Regional Taxation Bureau / Prefecture		区分 Type	法定事業年度分 For statutory accounting period			
			所得金額 Amount of income		税額① Amount of tax	
			事業年度数 Number of accounting periods	金額 Amount	事業年度数 Number of accounting periods	金額 Amount
札幌 Sapporo	北海道 Hokkaido		百万円 Million yen		百万円 Million yen	
		32,972	675,471	32,547	164,682	
仙台 Sendai	青森 Aomori	7,232	109,877	7,162	X	
	岩手 Iwate	6,637	132,132	6,588	X	
	宮城 Miyagi	13,873	349,953	13,782	88,734	
	秋田 Akita	5,212	68,998	5,146	16,242	
	山形 Yamagata	6,077	111,853	6,007	27,604	
	福島 Fukushima	12,944	280,242	12,853	69,979	
	計 Total	51,975	1,053,054	51,538	261,351	
関東信越 Kanto Shinetsu	茨城 Ibaraki	13,883	333,008	13,781	83,977	
	栃木 Tochigi	10,050	192,724	9,963	48,507	
	群馬 Gunma	9,899	324,975	9,790	81,734	
	埼玉 Saitama	34,371	767,126	34,050	195,096	
	新潟 Niigata	12,837	348,983	12,699	85,917	
	長野 Nagano	10,369	262,194	10,223	62,039	
	計 Total	91,409	2,229,010	90,506	557,270	
東京 Tokyo	千葉 Chiba	28,359	753,990	28,111	188,788	
	東京 Tokyo	147,229	19,526,623	143,964	4,356,375	
	神奈川 Kanagawa	42,565	1,201,812	42,118	295,429	
	山梨 Yamanashi	4,473	227,658	4,437	55,605	
計 Total	222,626	21,710,082	218,630	4,896,197		
金沢 Kanazawa	富山 Toyama	6,434	186,990	6,331	46,638	
	石川 Ishikawa	6,682	171,412	6,586	42,572	
	福井 Fukui	5,179	129,322	5,086	30,942	
	計 Total	18,295	487,724	18,003	120,151	
名古屋 Nagoya	岐阜 Gifu	10,966	320,973	10,832	79,255	
	静岡 Shizuoka	18,849	601,430	18,616	145,965	
	愛知 Aichi	41,400	2,604,592	40,788	609,833	
	三重 Mie	8,720	214,351	8,599	50,114	
	計 Total	79,935	3,741,346	78,835	885,168	
大阪 Osaka	滋賀 Shiga	6,002	156,184	5,924	X	
	京都 Kyoto	14,734	536,940	14,516	125,709	
	大阪 Osaka	65,739	4,271,999	64,705	984,040	
	兵庫 Hyogo	27,599	872,454	27,138	214,052	
	奈良 Nara	5,333	89,909	5,275	X	
	和歌山 Wakayama	4,836	98,048	4,768	23,949	
	計 Total	124,243	6,025,534	122,326	1,402,986	
広島 Hiroshima	鳥取 Tottori	2,955	41,584	2,919	X	
	島根 Shimane	3,737	69,659	3,698	X	
	岡山 Okayama	10,137	337,318	9,991	82,342	
	広島 Hiroshima	15,870	547,512	15,651	138,939	
	山口 Yamaguchi	7,080	280,904	6,986	72,041	
計 Total	39,779	1,276,977	39,245	320,116		
高松 Takamatsu	徳島 Tokushima	3,581	121,511	3,528	X	
	香川 Kagawa	5,648	167,488	5,563	41,298	
	愛媛 Ehime	7,228	263,442	7,152	68,954	
	高知 Kochi	3,714	58,885	3,660	X	
	計 Total	20,171	611,326	19,903	152,544	
福岡 Fukuoka	福岡 Fukuoka	28,507	835,234	28,236	209,283	
	佐賀 Saga	3,782	98,792	3,736	24,315	
	長崎 Nagasaki	6,928	135,419	6,863	34,551	
	計 Total	39,217	1,069,445	38,835	268,149	
熊本 Kumamoto	熊本 Kumamoto	9,369	161,753	9,289	39,109	
	大分 Oita	6,076	132,777	6,018	X	
	宮崎 Miyazaki	5,975	86,731	5,931	X	
	鹿児島 Kagoshima	8,687	154,615	8,620	38,021	
	計 Total	30,107	535,877	29,858	131,612	
沖縄 Okinawa	沖縄 Okinawa	7,417	172,094	7,354	41,539	
計 Total		758,146	39,587,940	747,580	9,201,767	
連結法人 Consolidated corporations		638	5,261,323	537	686,590	
全 国 計 Grand Total		758,784	44,849,263	748,117	9,888,356	

(注) この表は、「(1)現事業年度分の課税状況」を都道府県別に示したものである。
 Note: This table shows "(1) Statistics of taxation for current accounting period" by prefecture.

清算確定分 For determined liquidation			税額合計 Total amount of tax ①+②	税額総計 (諸加算税を含む) Grand total amount of tax (Including additional tax)	区分 Type		
所得金額 Amount of income		税額② Amount of tax			国税局・都道府県 Regional Taxation Bureau /Prefecture		
事業年度数 Number of accounting periods	金額 Amount						
	百万円 Million yen	百万円 Million yen	百万円 Million yen	百万円 Million yen			
11	19	4	164,686	164,799	北海道	Hokkaido	札幌 Sapporo
1	X	X	26,115	26,140	青森	Aomori	仙台 Sendai
4	X	X	32,678	32,695	岩手	Iwate	
7	19	4	88,738	88,783	宮城	Miyagi	
-	-	-	16,242	16,251	秋田	Akita	
4	7	2	27,606	27,613	山形	Yamagata	
5	876	166	70,145	70,182	福島	Fukushima	
21	904	173	261,524	261,664	計	Total	
3	1	-	83,977	84,024	茨城	Ibaraki	関東信越 Kanto Shinetsu
7	2	-	48,507	48,550	栃木	Tochigi	
10	130	25	81,759	81,788	群馬	Gunma	
9	9	2	195,098	195,223	埼玉	Saitama	
8	8	1	85,918	85,939	新潟	Niigata	
9	18	3	62,042	62,085	長野	Nagano	
46	167	31	557,301	557,609	計	Total	
10	88	22	188,811	188,868	千葉	Chiba	東京 Tokyo
274	3,511	920	4,357,295	4,357,822	東京	Tokyo	
34	571	129	295,558	295,647	神奈川	Kanagawa	
3	1	-	55,605	55,615	山梨	Yamanashi	
321	4,171	1,071	4,897,268	4,897,952	計	Total	
5	1	-	46,638	46,684	富山	Toyama	金沢 Kanazawa
8	49	13	42,585	42,628	石川	Ishikawa	
5	23	4	30,946	30,972	福井	Fukui	
18	73	18	120,169	120,284	計	Total	
4	21	5	79,260	79,323	岐阜	Gifu	名古屋 Nagoya
18	276	74	146,040	146,106	静岡	Shizuoka	
29	734	196	610,029	610,240	愛知	Aichi	
8	33	8	50,122	50,150	三重	Mie	
59	1,064	283	885,451	885,818	計	Total	
1	X	X	33,214	33,232	滋賀	Shiga	大阪 Osaka
9	51	11	125,720	125,814	京都	Kyoto	
35	620	143	984,183	984,455	大阪	Osaka	
17	1,067	274	214,326	214,442	兵庫	Hyogo	
1	X	X	22,023	22,039	奈良	Nara	
6	48	12	23,961	23,977	和歌山	Wakayama	
69	1,788	441	1,403,427	1,403,959	計	Total	
2	X	X	10,060	10,067	鳥取	Tottori	広島 Hiroshima
3	X	X	16,737	16,747	島根	Shimane	
7	86	23	82,365	82,439	岡山	Okayama	
7	137	27	138,966	139,024	広島	Hiroshima	
13	67	15	72,056	72,075	山口	Yamaguchi	
32	305	67	320,183	320,352	計	Total	
3	X	X	28,575	28,587	徳島	Tokushima	高松 Takamatsu
3	241	65	41,363	41,387	香川	Kagawa	
7	11	2	68,957	68,986	愛媛	Ehime	
1	X	X	13,721	13,739	高知	Kochi	
14	267	71	152,615	152,700	計	Total	
21	134	31	209,314	209,425	福岡	Fukuoka	福岡 Fukuoka
3	1	-	24,315	24,328	佐賀	Saga	
4	14	3	34,553	34,581	長崎	Nagasaki	
28	148	34	268,183	268,334	計	Total	
3	17	4	39,113	39,151	熊本	Kumamoto	熊本 Kumamoto
2	X	X	33,610	33,626	大分	Oita	
1	X	X	20,883	20,899	宮崎	Miyazaki	
4	21	6	38,026	38,054	鹿児島	Kagoshima	
10	81	20	131,632	131,731	計	Total	
4	19	5	41,544	41,553	沖縄	Okinawa	沖縄 Okinawa
633	9,006	2,217	9,203,983	9,206,754	計 Total		
-	-	-	686,590	686,593	連結法人 Consolidated corporations		
633	9,006	2,217	9,890,573	9,893,347	全 国 計 Grand Total		

(6) 都道府県別の法人数、所得金額

Breakdown of the number of corporations and amount of income by prefecture

区分 Type		申告法人数 Number of corporations that filed returns.	所得金額 Amount of income	内 国				
				普通法人 Ordinary corporation				
国税局・都道府県 Regional Taxation Bureau / Prefecture		社 Number	百万円 Million yen	法人数 Number of corporations				所得金額 Amount of income
				会社等 Company, etc.	特定目的会社 Specific purpose company	企業組合 Business cooperative	医療法人 Medical corporation	
				社 Number	社 Number	社 Number	社 Number	百万円 Million yen
札幌 Sapporo	北海道 Hokkaido	112, 219	675, 471	105, 084	1	133	2, 354	619, 388
仙台 Sendai	青森 Aomori	20, 352	109, 877	18, 488	-	67	335	101, 414
	岩手 Iwate	18, 790	132, 132	16, 817	-	25	328	121, 391
	宮城 Miyagi	40, 007	349, 953	37, 611	-	21	733	337, 164
	秋田 Akita	16, 449	68, 998	14, 991	-	26	317	65, 371
	山形 Yamagata	19, 238	111, 853	17, 345	1	27	446	107, 323
	福島 Fukushima	36, 839	280, 242	34, 315	-	62	770	266, 437
	計 Total	151, 675	1, 053, 054	139, 567	1	228	2, 929	999, 101
関東信越 Kanto Shinetsu	茨城 Ibaraki	46, 817	333, 008	44, 286	-	21	825	320, 057
	栃木 Tochigi	39, 250	192, 724	36, 957	-	28	723	184, 648
	群馬 Gunma	40, 754	324, 975	38, 133	-	17	746	315, 900
	埼玉 Saitama	126, 866	767, 126	121, 638	1	33	2, 228	728, 146
	新潟 Niigata	42, 415	348, 983	39, 257	-	25	889	331, 283
	長野 Nagano	44, 041	262, 194	40, 564	3	56	710	246, 167
	計 Total	340, 143	2, 229, 010	320, 835	4	180	6, 121	2, 126, 202
東京 Tokyo	千葉 Chiba	101, 545	753, 990	96, 673	-	42	1, 736	724, 664
	東京 Tokyo	545, 511	19, 526, 623	523, 563	1, 202	89	5, 166	18, 633, 567
	神奈川 Kanagawa	173, 011	1, 201, 812	165, 604	4	40	2, 730	1, 138, 175
	山梨 Yamanashi	16, 467	227, 658	15, 410	-	16	213	225, 118
	計 Total	836, 534	21, 710, 082	801, 250	1, 206	187	9, 845	20, 721, 524
金沢 Kanazawa	富山 Toyama	20, 524	186, 990	18, 876	-	19	268	181, 446
	石川 Ishikawa	24, 103	171, 412	22, 297	-	7	421	161, 151
	福井 Fukui	17, 611	129, 322	16, 009	-	29	291	121, 796
	計 Total	62, 238	487, 724	57, 182	-	55	980	464, 392
名古屋 Nagoya	岐阜 Gifu	41, 273	320, 973	38, 187	3	38	664	299, 701
	静岡 Shizuoka	74, 211	601, 430	69, 733	2	38	1, 267	561, 863
	愛知 Aichi	154, 790	2, 604, 592	147, 833	2	20	1, 824	2, 519, 003
	三重 Mie	30, 354	214, 351	27, 905	-	13	623	200, 828
	計 Total	300, 628	3, 741, 346	283, 658	7	109	4, 378	3, 581, 394
大阪 Osaka	滋賀 Shiga	20, 640	156, 184	18, 539	1	16	405	146, 666
	京都 Kyoto	55, 308	536, 940	51, 325	1	69	870	510, 556
	大阪 Osaka	223, 701	4, 271, 999	214, 414	9	49	3, 707	4, 184, 017
	兵庫 Hyogo	96, 826	872, 454	90, 796	3	35	1, 906	830, 090
	奈良 Nara	18, 803	89, 909	17, 301	-	10	437	83, 036
	和歌山 Wakayama	16, 148	98, 048	14, 477	-	28	387	89, 685
	計 Total	431, 426	6, 025, 534	406, 852	14	207	7, 712	5, 844, 050
広島 Hiroshima	鳥取 Tottori	10, 105	41, 584	8, 922	-	8	330	38, 890
	島根 Shimane	12, 392	69, 659	10, 735	-	16	335	65, 868
	岡山 Okayama	38, 295	337, 318	35, 658	1	41	904	328, 102
	広島 Hiroshima	59, 498	547, 512	55, 798	1	42	1, 350	525, 572
	山口 Yamaguchi	23, 335	280, 904	21, 084	-	34	718	274, 185
計 Total	143, 625	1, 276, 977	132, 197	2	141	3, 637	1, 232, 617	
高松 Takamatsu	徳島 Tokushima	16, 436	121, 511	14, 847	1	22	575	118, 406
	香川 Kagawa	22, 417	167, 488	20, 774	-	22	510	156, 212
	愛媛 Ehime	28, 177	263, 442	25, 986	-	26	883	255, 857
	高知 Kochi	12, 599	58, 885	11, 209	1	34	377	53, 960
計 Total	79, 629	611, 326	72, 816	2	104	2, 345	584, 434	
福岡 Fukuoka	福岡 Fukuoka	92, 120	835, 234	86, 217	5	75	2, 499	809, 495
	佐賀 Saga	11, 896	98, 792	10, 507	1	13	393	93, 936
	長崎 Nagasaki	21, 303	135, 419	19, 025	1	9	791	131, 273
	計 Total	125, 319	1, 069, 445	115, 749	7	97	3, 683	1, 034, 705
熊本 Kumamoto	熊本 Kumamoto	33, 451	161, 753	30, 956	3	13	983	145, 252
	大分 Oita	23, 257	132, 777	21, 151	-	54	631	130, 964
	宮崎 Miyazaki	19, 663	86, 731	17, 913	-	33	553	81, 013
	鹿児島 Kagoshima	29, 825	154, 615	27, 269	-	19	995	145, 308
計 Total	106, 196	535, 877	97, 289	3	119	3, 162	502, 536	
沖縄 Okinawa	沖縄 Okinawa	20, 398	172, 094	18, 973	-	18	430	168, 443
連結法人 Consolidated corporations		1, 260	5, 261, 323	/	/	/	/	/
全 国 計 Grand Total		2, 711, 290	44, 849, 263	2, 551, 452	1, 247	1, 578	47, 576	37, 878, 786

(注) この表は、「(3)法人数等の状況」を都道府県別に示したものである。
 Note: This table shows "(3) Statistics of the number of corporations, etc." by prefecture.

法人 Domestic corporation						外国法人 Foreign corporation		区分 Type 国税局・都道府県 Regional Taxation Bureau / Prefecture		
人格のない社団等 Association without judicial personality, etc.		協同組合等 Cooperative association, etc.		公益法人等 Corporation in public interest, etc.		法人数 Number of corporations	所得金額 Amount of income			
法人数 Number of corporations	所得金額 Amount of income	法人数 Number of corporations	所得金額 Amount of income	法人数 Number of corporations	所得金額 Amount of income			社 Number	百万円 Million yen	社 Number
623	383	2,247	50,584	1,638	4,984	140	133			札幌 Sapporo
215	X	775	7,293	470	1,080	2	X	青森 Aomori		仙台 Sendai
265	X	831	9,134	520	1,465	4	X	岩手 Iwate		
230	193	677	9,995	727	2,602	8	0	宮城 Miyagi		
188	X	605	3,122	321	424	1	X	秋田 Akita		
202	X	712	3,896	504	580	2	X	山形 Yamagata		
276	174	734	8,796	675	4,835	7	1	福島 Fukushima		
1,376	717	4,334	42,236	3,217	10,985	24	16	計 Total		
168	117	753	9,555	737	3,273	27	6	茨城 Ibaraki		関東信越 Kanto Shinetsu
198	191	626	6,018	707	1,443	11	424	栃木 Tochigi		
234	126	866	7,916	748	1,017	10	16	群馬 Gunma		
310	288	898	34,196	1,678	3,881	81	614	埼玉 Saitama		
224	119	1,172	15,694	838	1,880	10	6	新潟 Niigata		
388	183	1,188	14,520	1,117	1,320	18	4	長野 Nagano		
1,522	1,023	5,503	87,898	5,825	12,816	157	1,071	計 Total		
364	456	1,105	25,839	1,520	2,903	105	129	千葉 Chiba		東京 Tokyo
1,514	2,040	3,235	505,366	8,361	91,343	3,583	294,306	東京 Tokyo		
494	391	1,301	50,400	2,595	7,530	247	5,316	神奈川 Kanagawa		
95	96	377	1,580	352	370	4	494	山梨 Yamanashi		
2,467	2,983	6,018	583,185	12,828	102,145	3,939	300,244	計 Total		
105	X	800	4,786	452	719	4	X	富山 Toyama		金沢 Kanazawa
143	X	761	9,515	470	681	4	X	石川 Ishikawa		
109	69	806	6,752	364	696	3	10	福井 Fukui		
357	168	2,367	21,052	1,286	2,095	11	15	計 Total		
343	127	1,111	19,363	916	1,781	14	2	岐阜 Gifu		名古屋 Nagoya
369	298	1,417	35,928	1,368	3,154	19	187	静岡 Shizuoka		
537	590	1,937	77,766	2,558	6,661	81	573	愛知 Aichi		
243	148	832	12,339	725	1,035	13	1	三重 Mie		
1,492	1,163	5,297	145,396	5,567	12,630	127	763	計 Total		
176	X	769	8,380	723	993	12	X	滋賀 Shiga		大阪 Osaka
249	328	1,019	22,162	1,749	3,802	27	92	京都 Kyoto		
627	845	2,000	61,081	2,780	24,117	124	1,939	大阪 Osaka		
607	747	1,699	35,506	1,719	3,216	64	2,895	兵庫 Hyogo		
106	X	442	6,006	506	729	1	X	奈良 Nara		
162	X	610	7,911	482	357	2	X	和歌山 Wakayama		
1,927	2,269	6,539	141,046	7,959	33,214	230	4,956	計 Total		
110	X	421	1,928	313	712	1	X	鳥取 Tottori		広島 Hiroshima
208	79	661	3,215	437	497	-	-	島根 Shimane		
204	X	849	6,455	632	2,092	7	X	岡山 Okayama		
284	143	1,145	19,782	862	1,972	17	42	広島 Hiroshima		
208	121	730	3,098	557	3,500	4	0	山口 Yamaguchi		
1,014	548	3,806	34,478	2,801	8,773	29	560	計 Total		
95	X	545	2,143	350	931	2	X	徳島 Tokushima		
112	X	557	9,694	437	1,512	5	X	香川 Kagawa		
127	X	693	7,054	456	459	6	X	愛媛 Ehime		
120	X	511	4,462	347	413	1	X	高知 Kochi		
454	209	2,306	23,353	1,590	3,315	14	14	計 Total		
375	339	1,590	21,347	1,333	4,028	31	25	福岡 Fukuoka		福岡 Fukuoka
124	X	480	4,349	378	461	1	X	佐賀 Saga		
232	X	735	3,170	510	874	1	X	長崎 Nagasaki		
731	485	2,805	28,865	2,221	5,363	33	28	計 Total		
193	132	700	6,942	601	9,425	5	1	熊本 Kumamoto		熊本 Kumamoto
185	X	790	1,183	442	588	4	X	大分 Oita		
167	53	618	4,967	379	698	-	-	宮崎 Miyazaki		
242	X	781	8,689	518	505	1	X	鹿児島 Kagoshima		
787	332	2,889	21,781	1,940	11,216	10	11	計 Total		
181	212	379	1,293	397	1,705	20	440	沖縄 Okinawa		沖縄 Okinawa
連結法人 Consolidated corporations								連結法人 Consolidated corporations		
12,931	10,492	44,490	1,181,168	47,269	209,242	4,734	308,252	全国計 Grand Total		

4-2 法人数

Number of Corporations

(1) 決算期別の普通法人数

Number of ordinary corporations by settlement term

区分 Type	申告法人数 Number of corporations that filed returns	利益計上法人 Corporations in profit		欠損法人 Corporations in deficit		資本		
		事業年度数 Number of accounting periods	所得金額 Amount of income	事業年度数 Number of accounting periods	欠損金額 Amount of loss	100万円未満 Under 1 million yen	100万円以上 More than 1 million yen	500万円以上 More than 5 million yen
平成19年度 FY 2007	2,647,369	855,436	48,498,469	1,812,336	15,126,069	58,552	1,138,540	321,595
20 2008	2,623,245	767,973	33,626,123	1,875,178	24,743,664	68,443	1,126,046	328,728
21 2009	2,621,710	662,232	29,180,871	1,979,109	23,606,079	78,930	1,123,333	336,869
22 2010	2,600,836	648,424	31,416,198	1,971,141	17,179,449	89,273	1,111,912	342,399

区分 Type	申告法人数 Number of corporations that filed returns	利益計上法人 Corporations in profit		欠損法人 Corporations in deficit		資本			
		事業年度数 Number of accounting periods	所得金額 Amount of income	事業年度数 Number of accounting periods	欠損金額 Amount of loss	100万円以下 Less than 1 million yen	100万円超 Over 1 million yen	500万円超 Over 5 million yen	
平成23年度 FY 2011	2,598,077	666,942	32,477,677	1,954,128	20,545,612	187,314	1,250,107	774,477	
24 2012	2,600,606	707,630	37,878,786	1,911,455	14,332,659	214,569	1,240,258	764,250	
事業年度 終了月	Ending month of accounting period								
年1回決算 Yearly settlement of accounts	4月 April	184,867	44,726	676,007	140,141	481,714	12,955	98,804	53,445
	5月 May	213,947	54,143	1,005,787	159,804	625,155	15,789	108,201	62,308
	6月 June	249,066	65,610	1,383,902	183,456	779,862	18,819	121,631	74,317
	7月 July	197,338	50,375	751,607	146,963	558,918	14,158	100,742	59,364
	8月 August	228,228	57,449	1,075,653	170,779	668,670	16,179	115,555	69,610
	9月 September	282,355	76,133	1,653,959	206,222	1,015,002	21,005	132,665	88,487
	10月 October	116,391	30,081	544,042	86,310	337,646	11,532	60,944	31,551
	11月 November	84,445	23,463	484,350	60,982	324,796	11,708	41,299	22,042
	12月 December	257,408	73,201	4,508,496	184,207	1,453,565	25,827	119,873	70,995
	1月 January	89,655	23,193	610,780	66,462	442,626	8,635	41,059	27,488
	2月 February	171,625	43,380	1,522,708	128,245	920,107	13,993	88,310	49,549
	3月 March	507,025	159,851	23,257,440	347,174	6,093,603	42,133	202,698	150,357
	計 Total	2,582,350	701,605	37,474,730	1,880,745	13,701,664	212,733	1,231,781	759,513
年2回決算 Two settlements of accounts each year	4・10月 Apr.-Oct.	1,698	660	13,149	4,193	56,674	163	823	480
	5・11月 May-Nov.	1,761	675	38,960	4,112	84,657	200	874	465
	6・12月 Jun.-Dec.	3,299	1,303	68,536	6,085	147,337	338	1,561	841
	7・1月 Jul.-Jan.	2,286	589	26,235	3,927	85,936	246	1,113	586
	8・2月 Aug.-Feb.	2,966	823	100,325	4,623	94,966	321	1,433	762
	9・3月 Sep.-Mar.	6,015	1,793	154,220	7,249	151,719	544	2,574	1,556
計 Total	18,025	5,843	401,424	30,189	621,289	1,812	8,378	4,690	
その他 Others	231	182	2,633	521	9,706	24	99	47	
合計 Grand Total	2,600,606	707,630	37,878,786	1,911,455	14,332,659	214,569	1,240,258	764,250	

調査対象等：平成24年4月1日から平成25年3月31日までの間に事業年度が終了した国内普通法人（会社等、企業組合、及び医療法人）について、平成25年7月31日までに申告のあった事績及び平成24年7月1日から平成25年6月30日までの間に処理した事績を、「法人税事務整理表（申告書及び決議書）」に基づいて作成した。

Subject of survey, etc.: This table shows the statistics of domestic ordinary corporations (companies, etc., joint enterprises cooperatives and medical corporations) of which the accounting period ended between April 1, 2012, and March 31, 2013, and for which cases declared until July 31, 2013, or processed between July 1, 2012, and June 30, 2013, based on "Administrative documents for corporation tax (returns and resolutions, etc.)".

金 階 級 別 法 人 数 Number of corporations by capital range									区 分 Type	
1000万円以上 More than 10 million yen	5000万円以上 More than 50 million yen	1億円以上 More than 100 million yen	5億円以上 More than 500 million yen	10億円以上 More than 1 billion yen	50億円以上 More than 5 billion yen	100億円以上 More than 10 billion yen	(再掲) 1億円未満 (Re-grouped) Under 100 million yen	(再掲) 1億円以上 (Re-grouped) More than 100 million yen	社 Number	社 Number
1,030,325	60,157	28,690	2,634	4,591	955	1,330	2,609,169	38,200		
1,002,457	60,262	27,987	2,489	4,544	966	1,323	2,585,936	37,309	20	2008
985,359	61,008	27,236	2,316	4,388	946	1,325	2,585,499	36,211	21	2009
961,512	61,005	26,163	2,128	4,221	920	1,303	2,566,101	34,735	22	2010

金 階 級 別 法 人 数 Number of corporations by capital range									区 分 Type	
1000万円超 Over 10 million yen	5000万円超 Over 50 million yen	1億円超 Over 100 million yen	5億円超 Over 500 million yen	10億円超 Over 1 billion yen	50億円超 Over 5 billion yen	100億円超 Over 10 billion yen	(再掲) 1億円未満 (Re-grouped) Under 100 million yen	(再掲) 1億円以上 (Re-grouped) More than 100 million yen	社 Number	社 Number
314,824	46,975	16,491	1,993	3,858	855	1,183	2,564,777	33,300		
311,103	47,403	15,517	1,887	3,657	818	1,144	2,568,482	32,124	24	2012
									事業年度	Ending month of
									終了月	accounting period
17,484	1,829	288	28	26	4	4	184,287	580	4月	April
24,544	2,499	473	43	74	9	7	213,007	940	5月	May
30,043	3,321	759	61	89	9	17	247,658	1,408	6月	June
20,729	1,962	318	24	34	4	3	196,751	587	7月	July
23,919	2,447	420	40	44	7	7	227,395	833	8月	August
34,452	4,500	987	93	117	29	20	280,413	1,942	9月	September
10,780	1,271	234	22	40	15	2	115,893	498	10月	October
7,964	1,102	233	25	49	11	12	83,931	514	11月	November
31,263	6,081	2,267	271	564	132	135	252,715	4,693	12月	December
10,582	1,469	316	26	56	10	14	89,019	636	1月	January
16,610	2,277	602	71	131	36	46	170,288	1,337	2月	February
80,529	18,163	8,382	1,139	2,286	522	816	489,513	17,512	3月	March
308,899	46,921	15,279	1,843	3,510	788	1,083	2,550,870	31,480	計	Total
192	19	10	2	3	-	6	1,674	24	4・10月	Apr.-Oct.
174	26	8	1	5	2	6	1,732	29	5・11月	May-Nov.
368	73	34	13	48	10	13	3,164	135	6・12月	Jun.-Dec.
267	35	15	3	6	8	7	2,236	50	7・1月	Jul.-Jan.
304	72	32	7	18	6	11	2,871	95	8・2月	Aug.-Feb.
875	251	128	14	53	4	16	5,737	278	9・3月	Sep.-Mar.
2,180	476	227	40	133	30	59	17,414	611	計	Total
24	6	11	4	14	-	2	198	33	その他	Others
311,103	47,403	15,517	1,887	3,657	818	1,144	2,568,482	32,124	合計	Grand Total

用語の説明：年3回以上決算がある場合はその他に区分した。

Explanation of terminology: If financial settlement and reporting are undertaken three times or more in a year, they are classified as "others."

(2) 業種別の普通法人数 (その1)
Number of ordinary corporations by industry type (Part 1)

区 分 Type	申告法人数 Number of corporations that filed returns	利益計上法人 Corporations in profit		欠損法人 Corporations in deficit		100万円以下		100万円超	
		事業年度数 Number of accounting periods	所得金額 Amount of income	事業年度数 Number of accounting periods	欠損金額 Amount of loss	100万円以下 Less than 1 million yen	100万円超 Over 1 million yen		
			百万円 Million yen		百万円 Million yen	社 Number	社 Number		
農林水産業 Agriculture, Forestry and Fishing	農業 Agriculture	20,459	5,396	54,747	15,206	86,768	2,706	12,050	
	林業 Forestry	2,189	628	18,173	1,577	5,077	257	1,225	
	漁業、水産養殖 Fisheries, Aquaculture	4,016	853	29,622	3,196	30,675	249	2,394	
	計 Total	26,664	6,877	102,542	19,979	122,519	3,212	15,669	
鉱業 Mining	鉱業 Mining	3,748	1,021	1,033,382	2,756	42,785	84	1,136	
	建設業 Construction Industry	総合建設 Construction work - general	194,467	54,982	995,423	140,708	658,041	8,809	92,895
		職別土木建築工事 Construction work by Specialist constructor	96,817	23,819	200,824	73,561	180,248	5,268	61,159
		設備工事 Equipment installation work	124,613	36,856	726,299	88,522	250,661	7,073	69,813
計 Total		415,897	115,657	1,922,546	302,791	1,088,949	21,150	223,867	
製造業 Manufacturing Industry	食品 Food	44,221	10,531	1,033,614	34,015	255,809	2,693	19,022	
	繊維工業 Textile mill products	30,554	5,825	224,562	24,984	218,574	1,564	12,545	
	木材、木製品 Lumber and Wood products	10,497	2,131	68,033	8,446	38,523	302	4,384	
	家具、装備品 Furniture and Fixtures	10,672	1,805	98,399	8,943	25,651	333	5,880	
	パルプ、紙、紙製品 Pulp, Paper and Paper products	7,487	2,136	142,692	5,402	82,615	152	2,627	
	印刷 Printing and allied industries	26,474	4,740	149,971	21,928	102,814	817	11,645	
	化学工業 Chemical and allied products	10,418	3,940	2,435,851	6,560	262,367	434	2,419	
	石油製品 Petroleum products	726	298	95,264	429	66,898	33	192	
	石炭製品 Coal products	68	28	12,532	40	171	2	24	
	ゴム製品 Rubber products	3,006	969	256,932	2,059	14,353	93	1,170	
	皮革、皮革製品 Leather tanning, Leather products and Fur skins	2,386	541	17,031	1,861	8,602	90	1,020	
	窯業、土石製品 Ceramic, Stone and clay products	13,498	3,257	289,392	10,328	110,382	375	5,059	
	鉄鋼 Iron and steel	6,350	1,880	143,638	4,528	357,188	193	2,638	
	非鉄金属 Non-ferrous metals and products	2,758	897	126,056	1,881	73,975	59	979	
	金属製品 Fabricated Metal products	44,515	11,838	580,080	32,947	187,442	1,047	20,456	
	機械 General machinery	40,642	11,166	950,440	29,737	284,239	1,345	17,507	
	産業用電気機械器具 Industrial electric appliances	19,242	5,324	752,008	14,075	657,913	672	7,234	
	民生用電気機械器具 Household electric appliances	4,950	1,272	109,333	3,714	189,222	105	1,602	
	通信機械器具 Information and communication electronics equipment	3,578	923	66,708	2,681	128,377	112	1,194	
	輸送用機械器具 Transportation equipment	14,862	4,537	1,357,129	10,446	139,825	663	6,834	
理化学機械器具 Physical and chemical instruments	4,519	1,346	169,853	3,205	35,688	159	1,610		
光学機械器具 Optical instruments	2,659	590	41,356	2,094	37,729	71	1,217		
時計、時計部品 Watches- Clocks- Clockwork- Operated devices and Parts	397	90	6,702	311	2,082	14	159		
その他 Others	40,871	10,043	964,619	31,127	186,758	2,421	18,997		
計 Total	345,350	86,107	10,092,195	261,741	3,467,197	13,749	146,414		
運輸公益事業 Transportation and public utilities	鉄道 Railway transport	284	137	872,340	150	19,718	5	9	
	道路旅客運送 Road passenger transport	8,246	1,970	62,580	6,323	31,235	240	2,558	
	道路貨物運送 Road freight transport	49,255	15,392	443,018	34,149	160,812	1,659	15,689	
	水倉運庫 Water transport	4,243	1,330	101,633	2,958	227,443	140	1,229	
	電気供給 Electricity supply	584	159	77,958	437	1,198,941	151	69	
	ガス、熱供給 Gas- Heat supply	617	354	238,920	267	5,537	27	102	
	その他の運輸、運輸附帯サービス、水道 Miscellaneous road freight transport, services incidental to transport, Water supply	13,389	4,208	312,838	9,304	104,821	536	3,453	
	計 Total	80,753	25,296	2,232,644	55,993	1,778,860	2,947	24,400	
	情報通信業 Information and Communications	放送、通信 Broadcasting, Information and Communications	1,730	787	1,547,088	955	54,816	160	317
		情報サービス Information services	58,080	15,873	1,125,265	42,590	250,516	9,300	22,354
新聞、出版 Newspaper publishers		9,108	2,046	158,508	7,125	49,520	742	3,160	
計 Total		68,918	18,706	2,830,861	50,670	354,852	10,202	25,831	

調査対象等：「(1)決算期別の普通法人数」と同じである。
Subject of survey, etc.: The subjects are the same as in "(1) Number of ordinary corporations by settlement term".

資本金階級別法人数 Number of corporations by capital range										区 分 Type	
500万円超 Over 5 million yen	1000万円超 Over 10 million yen	5000万円超 Over 50 million yen	1億円超 Over 100 million yen	5億円超 Over 500 million yen	10億円超 Over 1 billion yen	50億円超 Over 5 billion yen	100億円超 Over 10 billion yen	(再掲) 1億円未満 (Re-grouped) Under 100 million yen	(再掲) 1億円以上 (Re-grouped) More than 100 million		
社 Number	社 Number	社 Number	社 Number	社 Number	社 Number	社 Number	社 Number	社 Number	社 Number		
3,753	1,569	316	58	2	3	-	2	20,365	94	農 業 Agriculture	農 林 水 産 業 Agriculture, Forestry and Fishing
455	195	39	18	-	-	-	-	2,161	28	林 業 Forestry	
895	393	73	11	-	-	1	-	3,997	19	漁業、水産養殖 Fisheries, Aquaculture	
5,103	2,157	428	87	2	3	1	2	26,523	141	計 Total	
1,296	969	137	37	10	41	16	22	3,598	150	鉱 業 Mining	建 設 業 Construction Industry
50,005	39,407	2,768	440	32	68	19	24	193,512	955	総合建設 Construction work - general	
23,335	6,538	425	67	5	14	6	-	96,658	159	職別土木建築工事 Construction work by Specialist constructor	
32,049	14,516	847	215	21	51	19	9	124,178	435	設備工事 Equipment installation work	
105,389	60,461	4,040	722	58	133	44	33	414,348	1,549	計 Total	
13,899	6,499	1,402	484	42	117	27	36	43,261	960	食 料 品 Food	製 造 業 Manufacturing Industry
11,612	4,043	601	120	15	32	10	12	30,255	299	織 維 工 業 Textile mill products	
3,919	1,636	197	45	4	8	1	1	10,412	85	木 材、木 製 品 Lumber and Wood products	
3,340	953	134	22	3	3	3	1	10,616	56	家 具、装 備 品 Furniture and Fixtures	
2,949	1,370	258	90	11	23	-	7	7,319	168	パルプ、紙、紙製品 Pulp- Paper and Paper products	業
10,213	3,183	468	112	8	20	4	4	26,262	212	印 刷 Printing and allied industries	
3,624	2,319	733	503	63	190	58	75	9,356	1,062	化 学 工 業 Chemical and allied products	
227	173	58	20	1	11	5	6	665	61	石 油 製 品 Petroleum products	
16	12	5	6	-	1	2	-	58	10	石 炭 製 品 Coal products	業
1,126	449	88	46	12	13	3	6	2,906	100	ゴ ム 製 品 Rubber products	
925	311	31	6	-	2	1	-	2,374	12	皮 革、皮 革 製 品 Leather tanning- Leather products and Fur skins	
4,451	2,819	539	167	18	47	12	11	13,141	357	窯 業、土 石 製 品 Ceramic- Stone and clay products	
2,124	979	227	113	12	33	13	18	6,111	239	鉄 鋼 Iron and steel	業
882	539	131	94	19	35	9	11	2,564	194	非 鉄 金 属 Non-ferrous metals and products	
15,701	6,013	937	252	38	48	12	11	44,026	489	金 属 製 品 Fabricated Metal products	
14,533	5,570	1,068	355	68	130	29	37	39,844	798	機 械 General machinery	
6,773	3,089	819	393	61	120	33	48	18,427	815	産 業 用 電 気 機 械 器 具 Industrial electric appliances	業
2,002	915	211	70	10	17	6	12	4,808	142	民 生 用 電 気 機 械 器 具 Household electric appliances	
1,300	685	165	75	4	20	10	13	3,425	153	通 信 機 械 器 具 Information and communication electronics equipment	
4,309	2,103	482	270	34	96	35	36	14,294	568	輸 送 用 機 械 器 具 Transportation equipment	
1,646	775	211	79	11	19	7	2	4,363	156	理 学 機 械 器 具 Physical and chemical instruments	業
841	391	92	33	2	8	2	2	2,590	69	光 学 機 械 器 具 Optical instruments	
140	66	14	1	-	2	-	1	391	6	時 計、時 計 部 品 Watches- Clocks- Clockwork- Operated devices and Parts	
13,430	4,751	848	293	30	64	17	20	40,306	565	そ の 他 Others	
119,982	49,643	9,719	3,649	466	1,059	299	370	337,774	7,576	計 Total	
30	45	50	65	10	27	8	35	113	171	鉄 道 Railway transport	運 輸 公 益 事 業 Transportation and public utilities
2,688	2,307	368	58	4	21	2	-	8,097	149	道 路 旅 客 運 送 Road passenger transport	
18,544	12,293	857	156	16	29	4	8	48,926	329	道 路 貨 物 運 送 Road freight transport	
1,434	1,088	192	108	20	26	-	6	4,031	212	水 運 Water transport	
1,317	884	262	128	22	27	8	7	3,863	272	倉 庫 Warehousing	業
137	75	48	57	5	21	8	13	456	128	電 気 供 給 Electricity supply	
112	128	76	114	17	29	5	7	430	187	ガ ス、熱 供 給 Gas- Heat supply	
5,275	3,172	636	215	33	46	9	14	12,934	455	そ の 他 の 運 輸、 運 輸 附 帯 サービス、水道 Miscellaneous road freight transport, services incidental to transport, Water supply	
29,537	19,992	2,489	901	127	226	44	90	78,850	1,903	計 Total	
277	280	179	279	70	135	13	20	1,149	581	放 送、通 信 Broadcasting, Information and Communications	情 報 通 信 業 Information and Communications
15,999	7,438	1,758	915	128	143	17	28	56,436	1,644	情 報 サービス Information services	
3,500	1,274	288	119	11	13	1	-	8,909	199	新 聞、出 版 Newspaper publishers	
19,776	8,992	2,225	1,313	209	291	31	48	66,494	2,424	計 Total	

(2) 業種別の普通法人数 (その2)

Number of ordinary corporations by industry type (Part 2)

区分 Type	申告法人数 Number of corporations that filed returns	利益計上法人 Corporations in profit		欠損法人 Corporations in deficit		100万円以下 Less than 1 million yen	100万円超 Over 1 million yen	
		事業年度数 Number of accounting periods	所得金額 Amount of income	事業年度数 Number of accounting periods	欠損金額 Amount of loss			
			百万円 Million yen		百万円 Million yen			
卸売業 Wholesale	社 Number		百万円 Million yen		百万円 Million yen	社 Number	社 Number	
	飲食料品 Food and beverages	43,025	11,746	409,272	31,588	209,409	1,668	16,198
	繊維品 Textile products	18,989	4,202	248,587	14,956	134,909	611	5,761
	建築材料 Building materials	29,997	8,100	198,688	22,091	101,254	925	11,400
	家具、建具、じゅう器 Furniture-fixtures and house furnishings	6,848	1,603	76,426	5,283	24,688	191	2,278
	医薬品、化粧品 Drugs and toiletries	7,375	2,379	349,182	5,076	31,819	358	2,677
	機械器具 Machinery and equipment	45,830	15,279	1,230,192	30,882	286,496	1,657	14,497
	鉱物、金属材料 Minerals and metals	10,667	4,119	423,782	6,635	201,258	261	2,596
	貿易 Foreign trade	33,170	9,954	360,390	23,460	171,730	2,971	12,642
	その他 Others	54,108	16,946	767,989	37,516	239,900	1,805	18,032
計 Total	250,009	74,328	4,064,509	177,487	1,401,463	10,447	86,081	
小売業 Retail	飲食料品 Food and beverages	86,974	15,472	387,712	72,254	201,021	7,924	53,046
	織物 Dry goods	6,072	701	9,767	5,435	16,072	293	2,876
	衣服、身回り品 Apparel and apparel accessories	33,812	5,431	308,693	28,672	95,740	2,499	18,387
	家具、建具、じゅう器 Furniture-household utensil and household appliance	32,991	5,883	263,538	27,387	90,144	1,592	17,680
	医薬品、化粧品 Drug and toiletry stores	32,565	11,526	464,942	21,294	65,990	2,437	20,457
	各種商品小売 General merchandise	3,463	846	421,996	2,669	62,224	226	1,388
	趣味、娯楽用品 Hobby goods, Amusement goods	19,355	3,442	108,541	16,049	55,330	1,591	9,897
	その他 Others	127,165	33,091	737,707	94,859	288,537	8,870	69,293
	計 Total	342,397	76,392	2,702,897	268,619	875,057	25,432	193,024
	金融保険業 Finance and insurance	銀行、信託 Banks, Trust banks	229	168	2,699,743	63	64,939	21
その他の金融 Other finance businesses		12,217	3,270	745,729	9,505	1,139,796	2,707	2,945
証券、商品取引 Securities and futures commodity dealing activities		5,836	1,244	294,140	4,672	246,135	1,279	1,683
保険、保険サービス Insurance institutions - including insurance agents- brokers and services		27,442	8,453	1,356,809	19,181	164,054	3,778	16,434
計 Total	45,724	13,135	5,096,421	33,421	1,614,923	7,785	21,081	
不動産業 Real estate business	不動産取引 Real estate agencies	78,921	23,052	788,018	56,302	442,701	5,484	35,394
	不動産賃貸、管理 Real estate lessors and managers	205,694	66,292	1,219,309	140,541	762,811	15,000	107,452
計 Total	284,615	89,344	2,007,327	196,843	1,205,512	20,484	142,846	
旅館飲食業 Restaurant, Hotel business	料理、飲食店 Restaurant, Eating house	103,127	17,551	318,474	86,348	245,851	11,566	63,826
	旅館 Hotels	20,620	3,926	127,342	16,860	160,661	1,575	9,558
	計 Total	123,747	21,477	445,815	103,208	406,513	13,141	73,384
医療保健業 Medical and Health	病院、診療所 Hospitals, clinics	39,919	22,076	858,045	18,029	170,377	4,759	6,008
	歯科 Dental clinics	8,935	3,605	32,784	5,364	14,267	1,369	1,446
	その他の医療保健 Other medical and health	30,425	9,819	172,706	20,779	59,476	5,824	18,171
計 Total	79,279	35,500	1,063,535	44,172	244,121	11,952	25,625	
サービス業 Service industry	教育、学習支援 Education- learning support	18,842	3,715	143,287	15,268	67,095	2,833	9,662
	洗濯、理美容、浴場 Laundries, barbers, beauty culture, bathhouses	42,087	8,149	75,871	34,204	69,541	4,074	27,840
	他對個人サービス Other personal service	45,383	13,708	312,737	31,943	119,622	8,056	23,930
	廃棄物処理 Waste disposal	18,526	7,925	171,287	10,675	60,280	1,224	9,432
	自動車修理 Automobile repair	35,355	9,694	65,353	25,822	41,970	1,276	22,429
	その他の修理 Other repair	13,662	4,233	93,199	9,537	25,296	874	7,849
	物品賃貸 Leasing	15,456	4,956	519,735	11,112	47,478	834	7,176
	広告 Advertising	30,168	6,873	341,544	23,491	75,685	3,939	13,253
	他對事業所サービス Other services for business offices	93,846	28,443	954,058	66,094	292,846	13,071	40,008
	映画 Movie	5,027	1,163	90,925	3,892	26,136	645	2,117
	娯楽 Amusement	29,237	6,900	720,979	22,555	399,720	3,031	11,999
	その他のサービス Other services	180,876	46,641	762,293	135,474	484,500	31,180	84,160
	計 Total	528,465	142,400	4,251,269	390,067	1,710,169	71,037	259,855
	その他の産業 Other businesses	5,040	1,390	32,842	3,708	19,740	2,947	1,045
合計 Grand Total	2,600,606	707,630	37,878,786	1,911,455	14,332,659	214,569	1,240,258	

資本金階級別法人数 Number of corporations by capital range										区分 Type	
500万円超 Over 5 million yen	1000万円超 Over 10 million yen	5000万円超 Over 50 million yen	1億円超 Over 100 million yen	5億円超 Over 500 million yen	10億円超 Over 1 billion yen	50億円超 Over 5 billion yen	100億円超 Over 10 billion yen	(再掲) 1億円未満 (Re-grouped) Under 100 million yen	(再掲) 1億円以上 (Re-grouped) More than 100 million yen		
社 Number	社 Number	社 Number	社 Number	社 Number	社 Number	社 Number	社 Number	社 Number	社 Number		
16,339	7,259	1,140	329	23	57	8	4	42,407	618	飲 食 料 品	Food and beverages
8,507	3,421	517	120	13	35	3	1	18,728	261	織 維 品	Textile products
12,167	4,806	525	139	12	16	4	3	29,738	259	建 築 材 料	Building materials
3,078	1,129	125	39	4	3	1	-	6,776	72	家 具、建 具、じ ゅ う 器	Furniture- fixtures and house furnishings
3,030	969	214	78	14	25	5	5	7,203	172	医 薬 品、化 粧 品	Drugs and toiletries
19,660	7,718	1,437	624	71	119	30	17	44,661	1,169	機 械 器 具	Machinery and equipment
4,537	2,505	484	196	20	42	13	13	10,255	412	鉱 物、金 属 材 料	Minerals and metals
11,899	4,477	912	229	12	23	2	3	32,760	410	貿 易	Foreign trade
23,017	9,309	1,390	442	44	54	7	8	53,335	773	そ の 他	Others
102,234	41,593	6,744	2,196	213	374	73	54	245,863	4,146	計	Total
20,332	4,853	612	148	16	35	4	4	86,667	307	飲 食 料 品	Food and beverages
2,371	494	30	6	-	1	1	-	6,057	15	織 物	Dry goods
10,330	2,279	219	59	5	23	6	5	33,670	142	衣 服、身 回 り 品	Apparel and apparel accessories
11,160	2,257	214	55	2	19	3	9	32,859	132	家 具、建 具、じ ゅ う 器	Furniture- household utensil and household appliance
7,608	1,776	190	55	16	19	3	4	32,433	132	医 薬 品、化 粧 品	Drug and toiletry stores
1,038	461	172	83	13	45	13	24	3,217	246	各 種 商 品 小 売	General merchandise
6,161	1,470	186	38	4	5	1	2	19,270	85	趣 味、娯 楽 用 品	Hobby goods, Amusement goods
36,612	10,572	1,404	343	22	37	8	4	126,504	661	そ の 他	Others
95,612	24,162	3,027	787	78	184	39	52	340,677	1,720	計	Total
15	11	6	9	3	16	17	112	68	161	銀 行、信 託	Banks, Trust banks
2,703	1,661	803	451	168	503	110	166	10,570	1,647	そ の 他 の 金 融	Other finance businesses
1,402	680	330	233	58	111	27	33	5,242	594	証 券、商 品 取 引	Securities and futures commodity dealing activities
5,402	1,262	331	155	11	16	9	44	27,102	340	保 険、保 険 サ ー ビ ス	Insurance institutions - including insurance agents- brokers and services
9,522	3,614	1,470	848	240	646	163	355	42,982	2,742	計	Total
28,375	7,791	1,477	280	30	59	14	17	78,221	700	不 動 産 取 引	Real estate agencies
57,237	20,311	4,486	938	85	143	23	19	203,594	2,100	不 動 産 賃 貸、管 理	Real estate lessors and managers
85,612	28,102	5,963	1,218	115	202	37	36	281,815	2,800	計	Subtotal
21,170	5,564	749	155	22	54	15	6	102,734	393	料 理、飲 食 店	Restaurant, Eating house
5,677	2,789	736	208	22	47	3	5	20,174	446	旅 館	Hotels
26,847	8,353	1,485	363	44	101	18	11	122,908	839	計	Total
14,560	12,527	1,384	639	33	6	2	1	39,175	744	病 院、診 療 所	Hospitals, clinics
3,608	2,433	75	4	-	-	-	-	8,928	7	歯 科	Dental clinics
4,551	1,454	267	127	9	16	5	1	30,223	202	そ の 他 の 医 療 保 健	Other medical and health
22,719	16,414	1,726	770	42	22	7	2	78,326	953	計	Total
4,405	1,592	265	59	10	13	1	2	18,708	134	教 育、学 習 支 援	Education- learning support
8,073	1,796	251	43	3	7	-	-	42,004	83	洗 濯、理 美 容、浴 場	Laundries, barbers, beauty culture, bathhouses
9,188	3,354	636	172	21	21	1	4	45,027	356	他 対 個 人 サ ー ビ ス	Other personal service
5,271	2,183	306	93	5	12	-	-	18,369	157	廃 棄 物 処 理	Waste disposal
9,400	2,098	131	21	-	-	-	-	35,323	32	自 動 車 修 理	Automobile repair
3,731	1,050	121	33	2	1	-	1	13,599	63	そ の 他 の 修 理	Other repair
4,786	2,065	370	136	24	43	11	11	15,137	319	物 品 賃 貸	Leasing
9,833	2,578	383	140	15	22	2	3	29,911	257	広 告	Advertising
26,854	11,094	1,895	721	78	102	5	18	92,442	1,404	他 対 事 業 所 サ ー ビ ス	Other services for business offices
1,579	481	114	68	4	15	1	3	4,904	123	映 画	Movie
8,470	4,037	1,200	394	40	47	9	10	28,398	839	娯 楽	Amusement
48,474	14,015	2,177	702	72	71	15	10	179,557	1,319	そ の 他 の サ ー ビ ス	Other services
140,064	46,343	7,849	2,582	274	354	45	62	523,379	5,086	計	Total
557	308	101	44	9	21	1	7	4,945	95	そ の 他 の 産 業	Other businesses
764,250	311,103	47,403	15,517	1,887	3,657	818	1,144	2,568,482	32,124	合 計	Grand Total

(3) 都道府県別の普通法人数

Number of ordinary corporations by prefecture

国税局・都道府県 Regional Taxation Bureau / Prefecture			区分 Type	申告法人数 Number of corporations that filed returns	利益計上法人 Corporations in profit		欠損法人 Corporations in deficit		資	
					事業年度数 Number of accounting periods	所得金額 Amount of income	事業年度数 Number of accounting periods	欠損金額 Amount of loss	100万円以下	100万円超
									Less than 1 million yen	Over 1 million yen
			社 Number		百万円 Million yen		百万円 Million yen	社 Number	社 Number	
札幌 Sapporo	北海道 Hokkaido		107,571	30,732	619,388	77,450	446,959	9,138	53,649	
仙台 Sendai	青森 Aomori		18,890	6,592	101,414	12,403	52,462	1,094	10,061	
	岩手 Iwate		17,170	5,859	121,391	11,471	43,292	1,067	8,893	
	宮城 Miyagi		38,365	13,058	337,164	25,720	300,239	2,955	19,598	
	秋田 Akita		15,334	4,673	65,371	10,748	57,688	1,087	7,808	
	山形 Yamagata		17,818	5,412	107,323	12,517	55,174	892	8,201	
	福島 Fukushima		35,147	12,105	266,437	23,444	74,116	2,279	19,979	
	計 Total		142,724	47,699	999,101	96,303	582,972	9,374	74,540	
関東信越 Kanto Shinetsu	茨城 Ibaraki		45,132	13,105	320,057	32,282	138,642	3,049	23,854	
	栃木 Tochigi		37,708	9,305	184,648	28,618	104,998	2,300	21,582	
	群馬 Gunma		38,896	9,018	315,900	30,160	140,562	2,481	20,904	
	埼玉 Saitama		123,899	32,946	728,146	91,640	307,614	10,184	68,760	
	新潟 Niigata		40,171	11,781	331,283	28,705	119,387	1,989	19,329	
	長野 Nagano		41,330	9,163	246,167	32,431	127,522	2,515	21,643	
計 Total		327,136	85,318	2,126,202	243,836	938,725	22,518	176,072		
東京 Tokyo	千葉 Chiba		98,451	26,881	724,664	72,076	260,371	8,947	54,343	
	東京 Tokyo		528,818	140,492	18,633,567	393,159	5,889,779	55,758	216,346	
	神奈川 Kanagawa		168,374	40,339	1,138,175	129,029	587,652	15,716	90,375	
	山梨 Yamanashi		15,639	4,090	225,118	11,644	57,117	938	7,987	
計 Total		811,282	211,802	20,721,524	605,908	6,794,918	81,359	369,051		
金沢 Kanazawa	富山 Toyama		19,163	5,704	181,446	13,586	60,623	982	8,133	
	石川 Ishikawa		22,725	5,970	161,151	16,907	66,219	1,239	10,044	
	福井 Fukui		16,329	4,529	121,796	11,943	58,619	733	7,143	
計 Total		58,217	16,203	464,392	42,436	185,461	2,954	25,320		
名古屋 Nagoya	岐阜 Gifu		38,889	9,862	299,701	29,301	166,180	2,671	18,073	
	静岡 Shizuoka		71,038	17,151	561,863	54,378	265,086	4,554	36,528	
	愛知 Aichi		149,677	38,655	2,519,003	112,225	646,136	12,965	69,570	
	三重 Mie		28,541	7,855	200,828	20,872	88,517	1,998	14,587	
計 Total		288,145	73,523	3,581,394	216,776	1,165,919	22,188	138,758		
大阪 Osaka	滋賀 Shiga		18,960	5,166	146,666	13,927	62,817	1,450	8,199	
	京都 Kyoto		52,264	13,242	510,556	39,394	243,391	3,802	20,881	
	大阪 Osaka		218,170	63,350	4,184,017	156,123	1,655,363	16,979	80,130	
	兵庫 Hyogo		92,737	25,731	830,090	67,604	420,433	7,351	39,193	
	奈良 Nara		17,748	4,928	83,036	12,913	50,591	1,399	6,974	
	和歌山 Wakayama		14,892	4,327	89,685	10,636	70,207	921	6,580	
計 Total		414,771	116,744	5,844,050	300,597	2,502,801	31,902	161,957		
広島 Hiroshima	鳥取 Tottori		9,260	2,561	38,890	6,775	26,720	641	5,087	
	島根 Shimane		11,086	3,046	65,868	8,128	29,017	616	5,950	
	岡山 Okayama		36,603	9,405	328,102	27,438	111,198	2,429	18,806	
	広島 Hiroshima		57,190	14,759	525,572	42,820	190,511	3,815	29,764	
	山口 Yamaguchi		21,836	6,373	274,185	15,634	77,200	1,370	11,396	
計 Total		135,975	36,144	1,232,617	100,795	434,646	8,871	71,003		
高松 Takamatsu	徳島 Tokushima		15,444	3,179	118,406	12,350	38,433	900	8,784	
	香川 Kagawa		21,306	5,092	156,212	16,386	54,115	1,297	11,745	
	愛媛 Ehime		26,895	6,653	255,857	20,394	100,581	1,784	14,582	
	高知 Kochi		11,620	3,285	53,960	8,413	30,480	786	6,244	
計 Total		75,265	18,209	584,434	57,543	223,608	4,767	41,355		
福岡 Fukuoka	福岡 Fukuoka		88,791	26,996	809,495	62,386	616,966	8,166	43,864	
	佐賀 Saga		10,913	3,369	93,936	7,624	34,853	814	5,862	
	長崎 Nagasaki		19,825	6,267	131,273	13,689	63,213	1,552	10,875	
計 Total		119,529	36,632	1,034,705	83,699	715,031	10,532	60,601		
熊本 Kumamoto	熊本 Kumamoto		31,952	8,699	145,252	23,476	77,258	3,309	17,981	
	大分 Oita		21,836	5,494	130,964	16,466	65,995	1,950	12,821	
	宮崎 Miyazaki		18,499	5,451	81,013	13,164	50,372	1,667	10,734	
	鹿児島 Kagoshima		28,283	8,001	145,308	20,450	81,263	2,195	17,333	
計 Total		100,570	27,645	502,536	73,556	274,889	9,121	58,869		
沖縄 Okinawa	沖縄 Okinawa		19,421	6,979	168,443	12,556	66,729	1,845	9,083	
全 国 計 Grand Total			2,600,606	707,630	37,878,786	1,911,455	14,332,659	214,569	1,240,258	

(注) この表は、「(1)決算期別の普通法人数」を都道府県別に表示したものである。

Note: This table shows contents of "(1)Number of ordinary corporations by settlement term" by prefecture.

本 金 階 級 別 法 人 数 Number of corporations by capital range										区 分 Type		
500万円超 Over 5 million yen	1000万円超 Over 10 million yen	5000万円超 Over 50 million yen	1億円超 Over 100 million yen	5億円超 Over 500 million yen	10億円超 Over 1 billion yen	50億円超 Over 5 billion yen	100億円超 Over 10 billion yen	(再掲) 1億円未満 (Re-grouped) Under 100 million yen	(再掲) 1億円以上 (Re-grouped) More than 100 million yen	国税局・都道府県 Regional Taxation Bureau /Prefecture		
社 Number	社 Number	社 Number	社 Number	社 Number	社 Number	社 Number	社 Number	社 Number	社 Number			
29,356	13,325	1,498	480	40	60	13	12	106,765	806	北海道 Hokkaido	札幌 Sapporo	
4,604	2,714	309	84	10	12	-	2	18,729	161	青森 Aomori	仙台 Sendai	
4,179	2,559	342	100	12	15	1	2	16,999	171	岩手 Iwate		
10,259	4,696	604	187	21	30	7	8	37,996	369	宮城 Miyagi		
3,978	2,116	251	79	4	8	1	2	15,209	125	秋田 Akita		
5,115	3,102	384	96	9	12	1	6	17,638	180	山形 Yamagata		
8,438	3,890	415	116	5	17	1	7	34,928	219	福島 Fukushima		
36,573	19,077	2,305	662	61	94	11	27	141,499	1,225	計 Total		
12,525	4,939	556	152	15	31	4	7	44,819	313	茨城 Ibaraki		関東信越 Kanto Shinetsu
9,384	3,842	440	114	16	19	6	5	37,469	239	栃木 Tochigi		
10,738	4,052	540	137	11	26	2	5	38,628	268	群馬 Gunma		
32,508	10,583	1,370	372	42	57	8	15	123,179	720	埼玉 Saitama		
11,518	6,242	831	187	26	35	7	7	39,772	399	新潟 Niigata		
10,812	5,348	755	192	18	35	5	7	40,968	362	長野 Nagano		
87,485	35,006	4,492	1,154	128	203	32	46	324,835	2,301	計 Total		
25,050	8,576	1,068	354	31	53	11	18	97,782	669	千葉 Chiba	東京 Tokyo	
166,715	64,517	15,089	6,410	929	1,905	456	693	514,457	14,361	東京 Tokyo		
43,438	15,531	2,239	755	70	169	41	40	166,846	1,528	神奈川 Kanagawa		
4,528	1,888	216	64	7	8	1	2	15,521	118	山梨 Yamanashi		
239,731	90,512	18,612	7,583	1,037	2,135	509	753	794,606	16,676	計 Total		
5,914	3,428	486	151	19	30	9	11	18,876	287	富山 Toyama	金沢 Kanazawa	
7,375	3,437	450	133	13	26	4	4	22,489	236	石川 Ishikawa		
5,711	2,387	256	70	11	15	2	1	16,196	133	福井 Fukui		
19,000	9,252	1,192	354	43	71	15	16	57,561	656	計 Total		
12,554	4,797	611	135	14	27	2	5	38,630	259	岐阜 Gifu	名古屋 Nagoya	
20,927	7,639	983	288	37	65	8	9	70,475	563	静岡 Shizuoka		
45,878	17,422	2,732	745	92	180	45	48	148,070	1,607	愛知 Aichi		
8,027	3,335	424	127	9	26	2	6	28,312	229	三重 Mie		
87,386	33,193	4,750	1,295	152	298	57	68	285,487	2,658	計 Total		
5,930	2,907	361	93	4	10	2	4	18,793	167	滋賀 Shiga	大阪 Osaka	
18,810	7,455	973	247	27	41	13	15	51,769	495	京都 Kyoto		
85,075	29,145	4,890	1,267	172	322	86	104	215,481	2,689	大阪 Osaka		
31,180	12,667	1,714	430	57	91	28	26	91,901	836	兵庫 Hyogo		
6,567	2,523	230	41	3	8	-	3	17,673	75	奈良 Nara		
5,144	1,968	205	54	6	9	-	5	14,796	96	和歌山 Wakayama		
152,706	56,665	8,373	2,132	269	481	129	157	410,413	4,358	計 Total		
2,121	1,208	141	53	2	5	1	1	9,168	92	鳥取 Tottori	広島 Hiroshima	
2,580	1,662	211	63	-	2	1	1	10,999	87	島根 Shimane		
10,076	4,611	501	133	11	29	2	5	36,339	264	岡山 Okayama		
15,762	6,771	808	188	18	48	7	9	56,782	408	広島 Hiroshima		
5,792	2,812	332	100	13	13	3	5	21,645	191	山口 Yamaguchi		
36,331	17,064	1,993	537	44	97	14	21	134,933	1,042	計 Total		
3,760	1,729	203	54	4	5	1	4	15,354	90	徳島 Tokushima	高松 Takamatsu	
5,358	2,494	292	94	2	16	4	4	21,135	171	香川 Kagawa		
6,862	3,207	327	98	9	17	4	5	26,709	186	愛媛 Ehime		
2,687	1,679	159	49	6	8	-	2	11,536	84	高知 Kochi		
18,667	9,109	981	295	21	46	9	15	74,734	531	計 Total		
24,594	10,269	1,314	421	41	89	16	17	87,966	825	福岡 Fukuoka	福岡 Fukuoka	
2,676	1,339	152	54	4	10	1	1	10,829	84	佐賀 Saga		
4,708	2,342	249	76	9	11	2	1	19,696	129	長崎 Nagasaki		
31,978	13,950	1,715	551	54	110	19	19	118,491	1,038	計 Total		
6,895	3,231	408	100	11	14	2	1	31,755	197	熊本 Kumamoto	熊本 Kumamoto	
4,371	2,353	229	86	8	13	3	2	21,698	138	大分 Oita		
3,886	1,940	201	57	4	7	1	2	18,393	106	宮崎 Miyazaki		
5,568	2,779	292	95	10	7	2	2	28,123	160	鹿児島 Kagoshima		
20,720	10,303	1,130	338	33	41	8	7	99,969	601	計 Total		
4,317	3,647	362	136	5	21	2	3	19,189	232	沖縄 Okinawa	沖縄 Okinawa	
764,250	311,103	47,403	15,517	1,887	3,657	818	1,144	2,568,482	32,124	全 国 計 Grand Total		

(4) 所得階級・業種別の普通法人数 (その1)

Number of ordinary corporations by income value rank and industry type (Part 1)

区 分 Type		所得階級別普通法人数 (利益計上法人) Number of corporations by income rank (profit-listing corporations)									
		100万円以下	100万円超	200万円超	500万円超	800万円超	1,000万円超	2,000万円超	5,000万円超	1億円超	
		Less than 1 million yen	Over 1 million yen	Over 2 million yen	Over 5 million yen	Over 8 million yen	Over 10 million yen	Over 20 million yen	Over 50 million yen	Over 100 million yen	
農林水産業 Agriculture, Forestry and Fishing	社 Number	社 Number	社 Number	社 Number	社 Number	社 Number	社 Number	社 Number	社 Number	社 Number	
	農業 Agriculture	2,196	769	1,022	504	164	369	205	84	47	
	林業 Forestry	232	112	112	46	26	56	30	7	3	
	漁業、水産養殖 Fisheries, Aquaculture	163	72	140	80	55	107	126	49	34	
	計 Total	2,591	953	1,274	630	245	532	361	140	84	
鉱業 Mining	社 Number	社 Number	社 Number	社 Number	社 Number	社 Number	社 Number	社 Number	社 Number	社 Number	
	鉱業 Mining	225	104	137	76	51	127	137	50	43	
	建設業 Construction Industry	社 Number	社 Number	社 Number	社 Number	社 Number	社 Number	社 Number	社 Number	社 Number	社 Number
		総合建設 Construction work - general	21,624	7,589	9,666	4,331	1,806	4,177	3,347	1,213	614
職別土木建築工事 Construction work by Specialist contractor		8,845	3,533	4,889	2,126	832	1,780	1,166	356	160	
設備工事 Equipment installation work		12,702	5,087	7,327	3,361	1,357	3,175	2,288	757	349	
	計 Total	43,171	16,209	21,882	9,818	3,995	9,132	6,801	2,326	1,123	
製造業 Manufacturing Industry	社 Number	社 Number	社 Number	社 Number	社 Number	社 Number	社 Number	社 Number	社 Number	社 Number	
	食品 Food	2,851	1,095	1,580	836	414	1,118	1,041	595	404	
	繊維工業 Textile mill products	2,059	706	945	477	189	486	477	195	125	
	木材、木製品 Lumber and Wood products	631	281	344	186	76	222	200	93	47	
	家具、装備品 Furniture and Fixtures	619	251	317	150	73	144	133	46	35	
	パルプ、紙、紙製品 Pulp- Paper and Paper products	467	195	323	193	75	238	265	146	101	
	印刷刷 Printing and allied industries	1,618	542	741	341	164	448	414	208	139	
	化学工業 Chemical and allied products	549	296	429	289	145	397	489	338	286	
	石油製品 Petroleum products	51	16	35	21	9	43	40	26	17	
	石炭製品 Coal products	2	1	7	2	-	3	3	2	1	
	ゴム製品 Rubber products	188	90	149	94	44	119	120	59	43	
	皮革、皮革製品 Leather tanning- Leather products and Fur skins	167	65	74	47	21	57	56	26	15	
	窯業、土石製品 Ceramic- Stone and clay products	690	317	521	292	158	380	451	198	121	
	鉄鋼 Iron and steel	338	177	306	164	78	204	253	129	100	
	非鉄金属 Non-ferrous metals and products	174	65	103	70	30	101	127	69	45	
	金属製品 Fabricated Metal products	2,432	1,197	2,106	1,140	500	1,386	1,454	716	415	
	機械 General machinery	2,414	1,075	1,843	1,055	482	1,285	1,256	687	426	
	産業用電気機械器具 Industrial electric appliances	1,103	514	818	439	224	565	656	387	251	
	民生用電気機械器具 Household electric appliances	252	108	187	109	46	148	192	90	53	
	通信機械器具 Information and communication electronics equipment	184	77	109	99	37	104	131	87	31	
	輸送用機械器具 Transportation equipment	782	399	631	350	170	501	584	318	263	
理化学機械器具 Physical and chemical instruments	258	130	192	103	53	151	166	110	81		
光学機械器具 Optical instruments	138	58	104	46	14	55	77	41	28		
時計、時計部品 Watches- Clocks- Clockwork- Operated devices and Parts	22	11	12	5	6	6	10	9	4		
その他 Others	2,887	1,105	1,737	851	365	991	915	468	316		
	計 Total	20,876	8,771	13,613	7,359	3,373	9,152	9,510	5,043	3,347	
運輸公益事業 Transportation and public utilities	社 Number	社 Number	社 Number	社 Number	社 Number	社 Number	社 Number	社 Number	社 Number	社 Number	
	鉄道 Railway transport	9	8	13	7	3	10	16	14	13	
	道路旅客運送 Road passenger transport	527	246	325	184	92	201	193	92	44	
	道路貨物運送 Road freight transport	4,405	1,847	2,591	1,465	594	1,582	1,575	703	303	
	水運 Water transport	227	104	183	117	63	187	181	98	63	
	倉庫 Warehousing	354	154	259	155	89	181	217	125	86	
	電気供給 Electricity supply	36	4	12	5	5	13	14	19	12	
	ガス、熱供給 Gas- Heat supply	44	19	35	19	9	24	42	39	37	
	その他の運輸、運輸附带サービス、水道 Miscellaneous road freight transport, services incidental to transport, Water supply	1,145	419	607	334	141	466	428	260	156	
		計 Total	6,747	2,801	4,025	2,286	996	2,664	2,666	1,350	714
情報通信業 Information and Communications	社 Number	社 Number	社 Number	社 Number	社 Number	社 Number	社 Number	社 Number	社 Number	社 Number	
	放送、通信 Broadcasting, Information and Communications	120	38	83	31	15	48	90	67	59	
	情報サービス Information services	6,132	1,898	2,345	1,186	451	1,228	1,116	579	332	
	新聞、出版 Newspaper publishers	628	241	301	143	60	163	178	117	73	
	計 Total	6,880	2,177	2,729	1,360	526	1,439	1,384	763	464	

(注) この表は、「(2)業種別の普通法人数」のうち利益計上法人について、所得階級別に示したものである。

なお、年2期以上事業年度を有する法人については、1期でも利益の事業年度がある場合には、利益計上法人として分類した。

Note: This table expresses the breakdown by income value ranking for profit-listing corporations in "(2) Number of ordinary corporations by business type".

Corporations with two or more business terms in one year are categorized as profit-listing corporations as long as they have at least one profitable business term.

所得階級別普通法人数 (利益計上法人) Number of corporations by income rank (profit-listing corporations)										区分 Type		
2億円超 Over 200 million yen	5億円超 Over 500 million yen	10億円超 Over 1 billion yen	20億円超 Over 2 billion yen	50億円超 Over 5 billion yen	100億円超 Over 10 billion yen	200億円超 Over 20 billion yen	500億円超 Over 50 billion yen	1,000億円超 Over 100 billion yen	合計 Grand Total			
社 Number	社 Number	社 Number	社 Number	社 Number	社 Number	社 Number	社 Number	社 Number	社 Number			
18	9	2	-	1	-	-	-	-	5,390	農業	Agriculture	農 林 漁業、水産養殖 業 Agriculture, Forestry and Fishing and Aquaculture
2	-	-	-	-	1	-	-	-	627	林業	Forestry	
16	6	4	-	-	-	-	-	-	852	漁業、水産養殖	Fisheries, Aquaculture	
36	15	6	-	1	1	-	-	-	6,869	計	Total	
22	11	8	8	5	6	5	2	3	1,020	鉱業	Mining	
321	115	38	18	5	5	1	2	-	54,872	総合建設	Construction work - general	建設業 Construction Industry
51	19	7	5	-	-	-	-	-	23,769	職別土木建築工事	Construction work by Specialist contractor	
234	85	38	20	7	6	-	1	-	36,794	設備工事	Equipment installation work	
606	219	83	43	12	11	1	3	-	115,435	計	Total	
303	128	62	59	11	14	-	2	-	10,513	食料品	Food	製 造 業 Manufacturing Industry
84	41	21	6	1	2	1	-	-	5,815	織維工業	Textile mill products	
29	11	6	-	2	-	-	-	-	2,128	木材、木製品	Lumber and Wood products	
21	6	4	-	2	-	1	-	-	1,802	家具、装備品	Furniture and Fixtures	
73	31	18	5	3	-	-	-	-	2,133	パルプ、紙、紙製品	Pulp- Paper and Paper products	
63	26	16	10	-	-	-	-	-	4,730	印刷	Printing and allied industries	
286	155	101	91	25	26	13	5	2	3,922	化学工業	Chemical and allied products	
23	7	5	2	1	1	1	-	-	298	石油製品	Petroleum products	
1	3	2	-	1	-	-	-	-	28	石炭製品	Coal products	
35	12	6	5	1	-	2	-	1	968	ゴム製品	Rubber products	
7	3	3	-	-	-	-	-	-	541	皮革、皮革製品	Leather tanning- Leather products and Fur skins	
79	12	14	10	2	5	2	-	-	3,252	窯業、土石製品	Ceramic- Stone and clay products	
75	28	12	11	-	1	-	-	-	1,876	鉄鋼	Iron and steel	
57	24	17	10	3	-	-	-	-	895	非鉄金属	Non-ferrous metals and products	
275	118	51	25	4	3	-	-	-	11,822	金属製品	Fabricated Metal products	
355	131	72	42	14	8	1	2	-	11,148	機械	General machinery	
191	79	42	25	9	7	-	1	1	5,312	産業用電気機械器具	Industrial electric appliances	
47	15	11	9	1	1	-	-	-	1,269	民生用電気機械器具	Household electric appliances	
34	15	7	6	-	-	-	-	-	921	通信機械器具	Information and communication electronics equipment	
243	115	77	47	22	14	4	4	1	4,525	輸送用機械器具	Transportation equipment	
45	23	17	9	4	3	-	-	-	1,345	理化学機械器具	Physical and chemical instruments	
13	7	4	3	1	-	-	-	-	589	光学機械器具	Optical instruments	
1	2	2	-	-	-	-	-	-	90	時計、時計部品	Watches- Clocks- Clockwork-Operated devices and Parts	
211	70	50	30	11	7	2	2	1	10,019	その他	Others	
2,551	1,062	620	405	118	92	27	16	6	85,941	計	Total	
10	9	8	5	3	3	2	2	2	137	鉄道	Railway transport	運 輸 公 益 事 業 Transportation and public utilities
36	11	9	2	-	-	-	-	-	1,962	道路旅客運送	Road passenger transport	
187	61	25	7	5	1	1	-	-	15,352	道路貨物運送	Road freight transport	
57	24	10	7	1	-	-	-	-	1,322	水運	Water transport	
71	31	16	3	2	-	-	-	-	1,743	倉庫	Warehousing	
20	7	3	4	3	-	1	-	-	158	電気供給	Electricity supply	
44	20	10	6	1	1	-	2	-	352	ガス、熱供給	Gas- Heat supply	
148	40	21	19	3	4	-	-	-	4,191	その他の運輸、運輸附帯サービス、水道	Miscellaneous road freight transport, services incidental to transport, Water supply	
573	203	102	53	18	9	4	4	2	25,217	計	Total	
106	60	28	18	8	6	2	1	2	782	放送、通信	Broadcasting, Information and Communications	
310	131	63	34	10	2	4	2	1	15,824	情報サービス	Information services	
65	43	17	4	4	1	-	-	-	2,038	新聞、出版	Newspaper publishers	
481	234	108	56	22	9	6	3	3	18,644	計	Total	

(4) 所得階級・業種別の普通法人数 (その2)

Number of ordinary corporations by income value rank and industry type (Part 2)

区分 Type		所得階級別普通法人数 (利益計上法人) Number of corporations by income rank (profit-listing corporations)								
		100万円以下 Less than 1 million yen	100万円超 Over 1 million yen	200万円超 Over 2 million yen	500万円超 Over 5 million yen	800万円超 Over 8 million yen	1,000万円超 Over 10 million yen	2,000万円超 Over 20 million yen	5,000万円超 Over 50 million yen	1億円超 Over 100 million yen
		社 Number	社 Number	社 Number	社 Number	社 Number	社 Number	社 Number	社 Number	社 Number
卸売業 Wholesale	飲食物品	3,198	1,257	1,870	1,107	498	1,302	1,280	548	319
	繊維品	1,279	466	642	352	154	373	443	201	121
	建築材料	2,278	936	1,353	779	345	891	806	325	217
	家具、建具、じゅう器	492	175	262	139	61	157	143	73	50
	医薬品、化粧品	527	202	353	192	94	284	282	145	100
	機械器具	3,613	1,492	2,202	1,262	538	1,656	1,777	1,003	729
	鉱物、金属材料	688	380	571	343	173	508	623	319	203
	貿易	3,768	1,075	1,344	692	320	797	867	419	290
	その他	4,154	1,756	2,683	1,556	707	1,843	1,925	981	624
計	19,997	7,739	11,280	6,422	2,890	7,811	8,146	4,014	2,653	
小売業 Retail	飲食物品	6,610	2,213	2,787	1,146	464	908	659	284	150
	繊維物	345	87	97	45	26	44	33	8	5
	衣服、身回り品	2,496	659	762	378	151	357	311	138	62
	家具、建具、じゅう器	2,551	782	965	447	164	380	296	140	58
	医薬品、化粧品	2,396	1,271	2,384	1,424	579	1,552	1,144	385	138
	各種商品小売	237	80	89	57	29	57	79	37	31
	趣味、娯楽用品	1,537	428	555	245	98	236	172	75	37
	その他	12,109	4,298	6,072	2,737	1,111	2,590	2,086	856	498
	計	28,281	9,818	13,711	6,479	2,622	6,124	4,780	1,923	979
金融保険業 Finance and Insurance	銀行、信託	18	1	11	1	-	2	5	4	12
	その他の金融	1,208	410	353	183	62	199	223	127	102
	証券、商品取引	413	111	158	67	32	106	90	76	47
	保険、保険サービス	3,929	1,236	1,415	499	214	425	327	160	88
計	5,568	1,758	1,937	750	308	732	645	367	249	
不動産業 Real estate Business	不動産取引	8,312	2,938	4,025	1,954	786	1,958	1,638	638	372
	不動産賃貸、管理	22,738	8,919	12,686	6,011	2,523	5,769	4,273	1,621	826
計	31,050	11,857	16,711	7,965	3,309	7,727	5,911	2,259	1,198	
旅館飲食 Restaurant, Hotel business	料理、飲食店	7,954	2,393	2,888	1,235	486	1,056	806	328	154
	旅館	1,069	388	617	367	194	441	460	186	104
計	9,023	2,781	3,505	1,602	680	1,497	1,266	514	258	
医療保健業 Medical and Health	病院、診療所	1,638	1,274	3,187	2,635	1,369	4,305	4,110	1,754	981
	歯科	688	410	835	542	244	507	278	71	19
	その他の医療保健	3,158	1,341	2,031	966	414	863	594	209	107
	計	5,484	3,025	6,053	4,143	2,027	5,675	4,982	2,034	1,107
サービス業 Service industry	教育、学習支援	1,425	435	591	260	97	293	312	131	67
	洗濯、理美容、浴場	3,648	1,085	1,406	624	229	536	370	134	52
	対個人サービス	4,521	1,718	2,555	1,309	550	1,240	977	410	190
	廃棄物処理	2,312	980	1,316	752	334	855	758	314	158
	自動車整備	3,635	1,493	2,156	876	300	685	382	106	29
	その他の修理	1,325	596	807	369	167	389	307	135	60
	物品賃貸	1,700	432	660	355	166	416	419	234	156
	広告	2,604	771	1,115	503	225	559	514	233	147
	対事業サービス	9,884	3,549	4,758	2,279	1,019	2,466	2,153	960	577
	映画	377	133	186	93	40	93	106	47	42
	娯楽	1,617	636	960	541	251	733	804	474	374
	その他のサービス	19,229	6,036	7,877	3,637	1,521	3,372	2,715	1,010	596
	計	52,277	17,864	24,387	11,598	4,899	11,637	9,817	4,188	2,448
その他の産業	712	166	172	97	35	74	60	29	23	
合計	232,882	86,023	121,416	60,585	25,956	64,323	56,466	25,000	14,690	
所得金額計 (単位: 百万円)	89,637	124,776	398,096	386,457	232,136	909,844	1,774,031	1,752,222	2,055,764	

所得階級別普通法人数 (利益計上法人) Number of corporations by income rank (profit-listing corporations)										区分 Type			
2億円超 Over 200 million yen	5億円超 Over 500 million yen	10億円超 Over 1 billion yen	20億円超 Over 2 billion yen	50億円超 Over 5 billion yen	100億円超 Over 10 billion	200億円超 Over 20 billion yen	500億円超 Over 50 billion	1,000億円超 Over 100 billion	合計 Grand Total				
社 Number	社 Number	社 Number	社 Number	社 Number	社 Number	社 Number	社 Number	社 Number	社 Number				
211	74	33	13	4	1	-	-	-	11,715	飲 食 料 品	Food and beverages	}	卸 売 業 Wholesale
91	37	15	9	4	2	1	-	-	4,190	織 維 品	Textile products		
110	34	12	7	-	-	-	-	-	8,093	建 築 材 料	Building materials		
34	10	1	1	1	-	1	-	-	1,600	家具、建具、じゅう器	Furniture- fixtures and house furnishings		
92	47	28	19	4	2	3	-	-	2,374	医 薬 品、化 粧 品	Drugs and toiletries		
549	232	110	54	14	7	5	-	-	15,243	機 械 器 具	Machinery and equipment		
167	66	35	19	9	3	1	-	-	4,108	鉱 物、金 属 材 料	Minerals and metals		
224	68	37	18	1	1	-	-	-	9,921	貿 易	Foreign trade		
421	145	75	25	8	1	1	-	-	16,905	そ の 他	Others		
1,899	713	346	165	45	17	12	-	-	74,149	計	Total		
111	46	34	12	5	1	1	1	-	15,432	飲 食 料 品	Food and beverages	}	小 売 業 Retail
7	2	-	1	-	-	-	-	-	700	織 物	Dry goods		
53	22	8	10	6	2	1	1	-	5,417	衣服、身回り品	Apparel and apparel accessories		
52	13	10	8	2	3	3	-	-	5,874	家具、建具、じゅう器	Furniture- household utensil and household appliance		
108	54	23	18	6	5	-	1	-	11,488	医 薬 品、化 粧 品	Drug and toiletry stores		
54	26	18	21	13	7	3	-	-	838	各 種 商 品 小 売	General merchandise		
27	12	3	6	3	-	1	-	-	3,435	趣 味、娯 楽 用 品	Hobby goods, Amusement goods		
406	175	59	24	7	-	-	-	-	33,028	そ の 他	Others		
818	350	155	100	42	18	9	3	-	76,212	計	Total		
13	11	21	18	16	14	13	4	4	168	銀 行、信 託	Banks, Trust banks		
115	47	38	23	10	3	3	-	1	3,107	そ の 他 の 金 融	Other finance businesses		
56	27	22	14	13	5	-	-	-	1,237	証 券、商 品 取 引	Securities and futures commodity dealing activities		
68	25	14	10	3	4	1	3	4	8,425	保 険、保 険 サ ー ビ ス	Insurance institutions, including insurance agents, brokers and services		
252	110	95	65	42	26	17	7	9	12,937	計	Total		
217	87	32	29	9	3	4	1	-	23,003	不 動 産 取 引	Real estate agencies	}	不 動 産 業 Real estate business
509	150	74	40	14	3	1	-	-	66,157	不 動 産 賃 貸、管 理	Real estate lessors and managers		
726	237	106	69	23	6	5	1	-	89,160	計	Total		
117	41	28	16	4	-	1	-	-	17,507	料 理、飲 食 店	Restaurant, Eating house	}	料 理 飲 食 業 Restaurant, Hotel business
64	15	4	4	3	-	-	-	-	3,916	旅 館	Hotels		
181	56	32	20	7	-	1	-	-	21,423	計	Total		
617	147	26	6	-	2	-	-	-	22,051	病 院、診 療 所	Hospitals, clinics	}	医 療 保 健 業 Medical and Health
3	-	-	-	-	-	-	-	-	3,597	歯 科	Dental clinics		
64	29	6	10	-	1	-	-	-	9,793	そ の 他 の 医 療 保 健 業	Other medical and health		
684	176	32	16	-	3	-	-	-	35,441	計	Total		
52	19	9	9	1	-	1	-	-	3,702	教 育、学 習 支 援	Education- learning support	}	サ ー ビ ス 業 Service industry
29	15	2	2	-	-	-	-	-	8,132	洗 濯、理 美 容、浴 場	Laundries, barbers, beauty culture, bathhouses		
123	46	25	8	3	1	1	-	-	13,677	他 対 個 人 サ ー ビ ス	Other personal service		
93	24	9	8	-	-	-	-	-	7,913	廃 棄 物 処 理	Waste disposal		
19	-	2	2	-	-	-	-	-	9,685	自 動 車 整 備	Automobile repair		
48	14	5	3	-	1	-	-	-	4,226	そ の 他 の 修 理	Other repair		
136	80	30	12	10	5	4	-	-	4,815	物 品 賃 貸	Leasing		
109	36	16	9	2	2	1	1	-	6,847	広 告	Advertising		
424	162	76	23	10	3	-	2	-	28,345	他 対 事 業 サ ー ビ ス	Other services for business offices		
15	12	5	8	2	1	-	-	-	1,160	映 画	Movie		
275	108	58	43	5	1	3	1	-	6,884	娯 楽	Amusement		
342	106	40	21	4	2	2	-	-	46,510	そ の 他 の サ ー ビ ス	Other services		
1,665	622	277	148	37	16	12	4	-	141,896	計	Total		
6	4	3	-	2	-	-	-	-	1,383	そ の 他 の 産 業	Other Business		
10,500	4,012	1,973	1,148	374	214	99	43	23	705,727	合 計	Grand Total		
3,242,146	2,775,868	2,752,296	3,530,782	2,591,415	2,912,745	3,037,487	2,970,736	6,342,346	37,878,786	所 得 金 額 計 (単 位 : 百 万 円)	Total of amount of Income (In millions of yen)		

4-3 会社標本調査結果 (抜 粋)

会 社 標 本 調 査 の 説 明

- 1 この4-3における表は、稼働中の内国普通法人について、標本調査により調査したもののうち、主要な計数について取りまとめたものである。
 なお、この調査結果の詳細については、「平成24年度分会社標本調査」(国税庁ホームページ「統計情報」)を参照されたい。
- 2 調査の対象は、平成24年4月1日から平成25年3月31日までの間に事業年度が終了した次に掲げる内国普通法人(日本銀行、証券取引所、商品取引所の特殊な法人を除く。)について、平成25年7月31日現在で調査したものである。
 なお、休業及び清算中の法人は調査の対象となっていない。

- (1) 会社等(株式会社、合名会社、合資会社、合同会社、協業組合等)
 (2) 企業組合及び医療法人

3 標本法人割合及び業種分類

(1) 標本法人割合

この調査は、標本調査であり、調査対象法人(母集団)から資本金階級別・業種別等に一定の方法で標本法人を抽出している。

(2) 業種分類

会社等の業種は「日本標準産業分類(総務省)」を基に17分類し、企業組合及び医療法人を内訳として、公表している。

区 分	標本法人割合
資本金 500万円以下	52.1%
〃 500万円超 1,000万円以下	55.0%
〃 1,000万円超 5,000万円以下	57.8%
〃 5,000万円超 1億円以下	46.9%
〃 1億円超 10億円以下	38.9%
〃 10億円超	100.0%
連 結 法 人	100.0%
全 法 人	53.7%

(注) 1 全体の標本法人数は、1,361,178社である。

2 標本法人割合は、標本法人数を調査対象法人(母集団)数で除したものである。

業 種	産 業 分 類
農 林 水 産 業	農業、林業、漁業、水産養殖業
鉱 業	鉱業、採石業、砂利採取業
建 設 業	総合工事業、職別工事業、設備工事業
製 造 業	
織 維 工 業	繊維工業
化 学 工 業	パルプ・紙・紙加工品製造業、化学工業、石油製品・石炭製品製造業、ゴム製品製造業、窯業・土石製品製造業
鉄鋼金属工業	鉄鋼業、非鉄金属製造業、金属製品製造業
機 械 工 業	はん用機械器具製造業、生産用機械器具製造業、業務用機械器具製造業、電気機械器具製造業、情報通信機械器具製造業、電子部品・デバイス・電子回路製造業、輸送用機械器具製造業
食料品製造業	食料品製造業、飲料・たばこ・飼料製造業
出版印刷業	新聞業、出版業、印刷・同関連業
その他の製造業	上記以外の製造業
卸 売 業	各種商品卸売業、繊維・衣服等卸売業、飲食料品卸売業、建築材料、鉱物・金属材料等卸売業、機械器具卸売業、その他の卸売業
小 売 業	各種商品小売業、織物・衣服・身の回り品小売業、飲食料品小売業、機械器具小売業、その他の小売業、無店舗小売業
料理飲食旅館業	宿泊業、飲食店、持ち帰り・配達飲食サービス業
金 融 保 険 業	銀行業、協同組織金融業、貸金業、クレジットカード業等非預金信用機関、金融商品取引業、商品先物取引業、補助的金融業等、保険業、相互会社
不 動 産 業	不動産取引業、不動産賃貸業・管理業
運輸通信公益事業	鉄道業、道路旅客運送業、道路貨物運送業、水運業、航空運輸業、倉庫業、運輸に附帯するサービス業、郵便業、通信業、放送業、電気業、ガス業、熱供給業、水道業
サ ー ビ ス 業	情報サービス業、インターネット付随サービス業、映像・音声・文字情報制作業(新聞業、出版業を除く)、医療業、保健衛生、社会保険・社会福祉・介護事業、学校教育、その他の教育学習支援業、専門サービス業、学術・開発研究機関、洗濯・理容・美容・浴場業、その他生活関連サービス業、娯楽業廃棄物処理業、自動車整備業、機械等修理業、物品賃貸業、広告業、技術サービス業、職業紹介・労働者派遣業、その他の事業サービス業、その他のサービス業、分類不能の産業

4-3 Results of the Corporation Sample Survey (excerpt)

Explanation of the Corporation Sample Survey

- 1 The tables in 4-3 show figures for key items surveyed by sample survey on domestic ordinary corporations in operation.
For further details of results of this survey, please refer to "The Corporation Sample Survey for FY 2012" (National tax agency homepage "Statistics information").
- 2 Subjects of survey as of July 31, 2013, are domestic ordinary corporations listed below, which ended each accounting period between April 1, 2012, and March 31, 2013 (except for special corporations such as the Bank of Japan, Securities exchange, and Commodities exchange). In addition, corporations with no performance and in the process of liquidation are included.
- (1) Corporations, etc. (Joint stock company, Unlimited partnership, Limited partnership, Limited liability company and Joint business cooperative, etc.)
(2) Business cooperative, Mutual company, and Medical corporation.
- 3 Ratio of sample corporations and Classification of business type
- (1) Ratio of sample corporations
This survey is a sample survey. Sample corporations were picked out from subjects of survey (population) in a certain technique by capital range and classification of business type.
- (2) Classification of business type
Business types of corporations etc. are classified into 17 categories according to the Japan Standard Industrial Classification (released by the Ministry of Internal Affairs and Communications). Figures for business cooperatives and medical corporations are indicated respectively as a breakdown of the total.

Type	Ratio of sample corporations
Capital: 5 million yen or less	52.1%
More than 5 million yen and 10 million yen or less	55.0%
More than 10 million yen and 50 million yen or less	57.8%
More than 50 million yen and 100 million yen or less	46.9%
More than 100 million yen and 1 billion yen or less	38.9%
More than 1 billion yen	100.0%
Consolidated corporation	100.0%
All corporations	53.7%

Note:

- 1 Total number of sample corporations is 1,361,178.
2 Ratio of sample corporations is ratio of sample corporations to the numbers of subjects of survey (population) by capital range.

Business type	Classification of industry
Agriculture, Forestry and Fisheries	agriculture, forestry, fisheries, aquaculture
Mining	mining, quarrying of stone and gravel
Construction	general including public and private construction work, construction work by specialist contractor, equipment installation work
Manufacturing	manufacture of textile mill products
Manufacture of textile mill products	manufacture of pulp, paper and paper products, chemical and allied products, petroleum and coal products, rubber products, ceramic, stone and clay products
Manufacture of chemical and allied products	manufacture of iron and steel, non-ferrous metals and products, fabricated metal products
Manufacture of iron, steel and metals	manufacture of general-purpose machinery, production machinery, business oriented machinery, electrical machinery, equipment and supplies, information and communication electronics equipment, electronic parts, devices and electronic circuits, transportation equipment
Machinery	manufacture of food, beverages, tobacco and feed
Manufacture of food	newspaper publishers, publishers, printing and allied industries
Publishers and printing	manufacturing industries other than mentioned above
Miscellaneous manufacturing industries	wholesale trade of general merchandise, textile and apparel, food and beverages, building materials, minerals and metals, machinery and equipment, miscellaneous
Wholesale trade	retail trade of general merchandise, dry goods, apparel, apparel accessories, food and beverage, machinery and equipment, miscellaneous, and nonstore retailers
Retail trade	accommodations, eating and drinking places, food take out and delivery services
Food and lodging	banking, financial institutions for cooperative organizations, money lending business, non-deposit money corporations including credit card business, financial products transaction dealers, futures commodity transaction dealers, financial auxiliaries, insurance institutions, mutual corporation
Finance and insurance	real estate agencies, real estate lessors and managers
Real estate	railway transport, road passenger transport, road freight transport, water transport, air transport, warehousing, services incidental to transport, postal activities, communications, broadcasting, production, transmission and distribution of electricity, production and distribution of gas, heat supply, collection, purification and distribution of water, and sewage collection, processing and disposal
Transportation, telecommunication industries in public interest	information services, internet based services, video picture, sound information, character information production and distribution (Except publishers and printing), medical and other health services, public health and hygiene, social insurance and social welfare, school education, miscellaneous education, learning support, professional services, scientific and development research institutes, laundry, beauty and bath services, miscellaneous living-related and personal services, services for amusement and hobbies, waste disposal business, automobile maintenance services, machine, etc, repair services, goods rental and leasing, advertising, technical services, employment and worker dispatching services, miscellaneous business services, miscellaneous services, industries unable to classify
Services	

(1) 総括表

Overview

区 分 Type	法 人 数 Number of corporations	資本金額 Amount of capital	営業収入金額 Amount of operating revenue	申告所得金額 Amount of self-assessed income		算出税額 Calculated tax amount
				利 益 Profit	欠 損 Loss	
	社 Number	百万円 Million yen	百万円 Million yen	百万円 Million yen	百万円 Million yen	百万円 Million yen
平成19年度 FY2007	2,594,214	133,499,406	1,562,893,455	55,182,928	15,023,280	16,298,075
20 2008	2,603,365	139,355,896	1,419,513,782	35,220,961	28,304,154	10,353,817
21 2009	2,617,064	141,734,605	1,324,145,748	30,302,353	22,770,259	8,786,547
22 2010	2,586,882	141,625,036	1,353,127,784	32,435,096	16,617,460	9,435,485
23 2011	2,578,593	140,388,178	1,275,623,727	33,940,305	16,535,832	9,870,087
24 2012	2,535,272	139,653,894	1,386,103,834	40,763,559	13,726,563	10,727,507
<資本金階級別> By capital range						
100万円以下 Less than 1 million yen	205,454	131,785	14,566,467	412,926	334,072	94,319
100万円超 Over 1 million yen	38,311	70,893	2,590,638	55,745	58,550	12,530
200万円〃 Over 1 billion yen	1,182,604	4,063,596	92,815,018	1,514,596	1,635,236	344,164
500万円〃 5	738,171	7,054,767	148,234,870	3,080,648	2,022,679	782,849
1,000万円〃 10	149,060	2,519,585	62,170,379	1,322,389	652,240	345,405
2,000万円〃 20	143,893	4,998,410	123,908,534	3,078,517	1,050,609	830,724
5,000万円〃 50	45,431	3,626,433	102,532,341	2,883,434	895,495	792,975
1億円以下計 Total for less than 100 million yen	2,502,924	22,465,469	546,818,247	12,348,256	6,648,881	3,202,967
1億円超 Over 100 million yen	14,676	3,910,846	94,015,578	3,209,682	797,079	883,879
5億円〃 500	1,836	1,410,700	28,331,436	1,292,740	130,543	352,894
10億円〃 1 billion yen	3,380	8,033,692	94,095,467	3,600,263	593,725	977,199
50億円〃 5	787	5,608,815	49,221,325	2,094,453	307,228	555,419
100億円〃 10	1,138	62,670,152	251,664,170	12,997,596	3,517,392	3,393,790
1億円超計 Total for over 100 million yen	21,817	81,634,206	517,327,976	23,194,734	5,345,967	6,163,181
(再掲) 1億円未満 (Re-grouped) Under 100 million yen	2,496,589	21,796,010	517,825,965	11,411,977	6,368,576	2,944,411
(再掲) 1億円以上 (Re-grouped) More than 100 million yen	28,152	82,303,666	546,320,258	24,131,013	5,626,272	6,421,737
連結法人 consolidated corporation	1,243	35,554,219	321,957,611	5,220,569	1,731,716	1,361,359
構成 連結親法人 parent company	(1,243)	-	-	-	-	-
成 連結子法人 subsidiary	9,288	-	-	-	-	-
合 計 Total	2,535,272	139,653,894	1,386,103,834	40,763,559	13,726,563	10,727,507
<業 種 別> By business type						
1 農 林 水 産 業	26,232	251,365	4,277,130	97,028	110,130	25,182
2 鉱 業	3,681	1,317,511	4,407,498	1,023,526	38,797	285,749
3 建 設 業	411,978	5,464,284	88,967,392	1,852,086	970,247	471,658
4 織 維 工 業	11,919	579,162	4,356,074	106,250	54,784	28,162
5 化 学 工 業	34,747	5,850,203	57,862,454	3,218,539	541,859	870,639
6 鉄 鋼 金 属 工 業	53,035	3,109,650	33,004,780	836,353	586,649	223,999
7 機 械 工 業	82,328	7,172,097	83,963,264	3,056,475	1,182,728	806,922
8 食 料 品 製 造 業	43,630	1,982,860	35,514,105	1,006,321	216,982	275,651
9 出 版 印 刷 業	35,212	809,699	14,285,408	295,117	125,059	79,048
10 そ の 他 の 製 造 業	89,036	2,725,282	31,964,668	1,530,249	387,660	416,637
11 卸 売 業	247,066	6,134,160	232,782,695	3,657,052	1,208,674	987,301
12 小 売 業	337,933	4,620,758	129,375,296	2,757,357	783,824	751,977
13 料 理 飲 食 旅 館 業	122,333	1,468,747	19,291,941	406,922	358,414	105,859
14 金 融 保 険 業	44,884	32,347,575	75,304,475	4,397,631	1,285,677	1,122,514
15 不 動 産 業	281,682	4,877,909	29,498,487	2,009,969	764,250	519,729
16 運 輸 通 信 公 益 事 業	81,684	12,502,825	81,091,292	3,591,921	1,770,789	921,264
17 サ ー ビ ス 業	617,361	12,885,589	138,199,267	5,700,194	1,608,324	1,473,857
小 計 Subtotal	2,524,741	104,099,676	1,064,146,224	35,542,990	11,994,847	9,366,148
18 (企業組合)	(1,181)	(9,997)	(128,085)	(1,985)	(1,525)	(423)
19 (医療法人)	(56,307)	(932,448)	(18,066,609)	(950,575)	(182,983)	(238,757)
20 連結法人 consolidated corporation	1,243	35,554,219	321,957,611	5,220,569	1,731,716	1,361,359
構成 連結親法人 parent company	(1,243)	-	-	-	-	-
成 連結子法人 subsidiary	9,288	-	-	-	-	-
合 計 Total	2,535,272	139,653,894	1,386,103,834	40,763,559	13,726,563	10,727,507

1 Agriculture, Forestry and Fisheries
2 Mining
3 Construction
4 Manufacture of textile mill products
5 Manufacture of chemical and allied products
6 Manufacture of iron, steel and metals
7 Machinery
8 Manufacture of food

9 Publishers and printing
10 Miscellaneous manufacturing industries
11 Wholesale trade
12 Retail trade
13 Food and lodging
14 Finance and insurance
15 Real estate
16 Transportation, telecommunication industries in public interest

17 Services
18 Business cooperative
19 Medical corporation
20 Consolidated corporation

(2) 利益及び欠損の状況
Statistics of profit and loss

区 分 Type	法 人 数 Number of corporations	利 益 計 上 法 人 Corporations in profit			欠 損 法 人 Corporations in deficit			欠損法人の 割 合 Ratio of corporations in deficit
		法 人 数 Number of corporations	所 得 金 額 Amount of income	1 法人当たり 所 得 金 額 Amount of income per corporation	法 人 数 Number of corporations	欠 損 金 額 Amount of loss	1 法人当たり 欠 損 金 額 Amount of loss per corporation	
		①	②	③	④	⑤	⑤/④	
	社 Number	社 Number	百万円 Million yen	百万円 Million yen	社 Number	百万円 Million yen	百万円 Million yen	%
平成19年度 FY2007	2,588,084	852,627	55,182,928	64.7	1,735,457	15,023,280	8.7	67.1
20 2008	2,597,108	740,533	35,220,961	47.6	1,856,575	28,304,155	15.2	71.5
21 2009	2,610,709	710,552	30,302,353	42.6	1,900,157	22,770,259	12.0	72.8
22 2010	2,580,354	702,553	32,435,096	46.2	1,877,801	16,617,460	8.8	72.8
23 2011	2,570,490	711,478	33,940,305	47.7	1,859,012	16,535,832	8.9	72.3
24 2012	2,525,984	749,731	40,763,559	54.4	1,776,253	13,726,563	7.7	70.3
<資本金階級別> By capital range								
100万円以下 Over 1 billion yen	205,454	63,700	412,926	6.5	141,754	334,072	2.4	69.0
100万円超 Over 1 million yen	38,311	11,570	55,745	4.8	26,741	58,550	2.2	69.8
200万円〃 2	1,182,604	293,598	1,514,596	5.2	889,006	1,635,236	1.8	75.2
500万円〃 5	738,171	223,454	3,080,648	13.8	514,717	2,022,679	3.9	69.7
1,000万円〃 10	149,060	57,557	1,322,389	23.0	91,503	652,240	7.1	61.4
2,000万円〃 20	143,893	63,178	3,078,517	48.7	80,715	1,050,609	13.0	56.1
5,000万円〃 50	45,431	21,589	2,883,434	133.6	23,842	895,495	37.6	52.5
1億円以下計 Total for less than 100 million yen	2,502,924	734,646	12,348,256	16.8	1,768,278	6,648,881	3.8	70.6
1億円超 Over 100 million yen	14,676	9,440	3,209,682	340.0	5,236	797,079	152.2	35.7
5億円〃 500	1,836	1,299	1,292,740	995.2	537	130,543	243.1	29.2
10億円〃 1 billion yen	3,380	2,370	3,600,263	1,519.1	1,010	593,725	587.8	29.9
50億円〃 5	787	552	2,094,453	3,794.3	235	307,228	1,307.4	29.9
100億円〃 10	1,138	798	12,997,596	16,287.7	340	3,517,392	10,345.3	29.9
1億円超計 Total for over 100 million yen	21,817	14,459	23,194,734	1,604.2	7,358	5,345,967	726.6	33.7
(再掲) 1億円未満 (Re-grouped) Under 100 million yen	2,496,589	731,298	11,411,977	15.6	1,765,291	6,368,576	3.6	70.7
(再掲) 1億円以上 (Re-grouped) More than 100 million yen	28,152	17,807	24,131,013	1,355.1	10,345	5,626,272	543.9	36.7
連結法人 Consolidated corporation	1,243	626	5,220,569	8,339.6	617	1,731,716	2,806.7	49.6
合 計 Total	2,525,984	749,731	40,763,559	54.4	1,776,253	13,726,563	7.7	70.3
<業 種 別> By business type								
1 農 林 水 産 業	26,232	7,220	97,028	13.4	19,012	110,130	5.8	72.5
2 鉱 業	3,681	1,124	1,023,526	910.6	2,557	38,797	15.2	69.5
3 建 設 業	411,978	121,687	1,852,086	15.2	290,291	970,247	3.3	70.5
4 織 維 工 業	11,919	2,312	106,250	46.0	9,607	54,784	5.7	80.6
5 化 学 工 業	34,747	11,114	3,218,539	289.6	23,633	541,859	22.9	68.0
6 鉄 鋼 金 属 工 業	53,035	15,711	836,353	53.2	37,324	586,649	15.7	70.4
7 機 械 工 業	82,328	24,930	3,056,475	122.6	57,398	1,182,728	20.6	69.7
8 食 料 品 製 造 業	43,630	11,211	1,006,321	89.8	32,419	216,982	6.7	74.3
9 出 版 印 刷 業	35,212	7,286	295,117	40.5	27,926	125,059	4.5	79.3
10 そ の 他 の 製 造 業	89,036	22,113	1,530,249	69.2	66,923	387,660	5.8	75.2
11 卸 売 業	247,066	79,695	3,657,052	45.9	167,371	1,208,674	7.2	67.7
12 小 売 業	337,933	84,702	2,757,357	32.6	253,231	783,824	3.1	74.9
13 料 理 飲 食 旅 館 業	122,333	22,819	406,922	17.8	99,514	358,414	3.6	81.3
14 金 融 保 険 業	44,884	14,539	4,397,631	302.5	30,345	1,285,677	42.4	67.6
15 不 動 産 業	281,682	95,362	2,009,969	21.1	186,320	764,250	4.1	66.1
16 運 輸 通 信 公 益 事 業	81,684	26,271	3,591,921	136.7	55,413	1,770,789	32.0	67.8
17 サ ー ビ ス 業	617,361	201,009	5,700,194	28.4	416,352	1,608,324	3.9	67.4
小 計 Subtotal	2,524,741	749,105	35,542,990	47.4	1,775,636	11,994,847	6.8	70.3
18 (企業組合)	(1,181)	(378)	(1,985)	(5.3)	(803)	(1,525)	(1.9)	(68.0)
19 (医療法人)	(56,307)	(31,196)	(950,575)	(30.5)	(25,111)	(182,983)	(7.3)	(44.6)
20 連 結 法 人	1,243	626	5,220,569	8,339.6	617	1,731,716	2,806.7	49.6
合 計 Total	2,525,984	749,731	40,763,559	54.4	1,776,253	13,726,563	7.7	70.3

1 Agriculture, Forestry and Fisheries

2 Mining

3 Construction

4 Manufacture of textile mill products

5 Manufacture of chemical and allied products

6 Manufacture of iron, steel and metals

7 Machinery

8 Manufacture of food

9 Publishers and printing

10 Miscellaneous manufacturing industries

11 Wholesale trade

12 Retail trade

13 Food and lodging

14 Finance and insurance

15 Real estate

16 Transportation, telecommunication industries in public interest

17 Service

18 Business cooperative

19 Medical corporation

20 Consolidated corporation

(3) 営業収入金額及び所得率

Amount of operating revenue and income ratio

区 分 Type	営業収入金額 Amount of operating revenue	う ち 利 益 計 上 法 人 Corporations in profit		
		営業収入金額 Amount of operating revenue	所 得 金 額 Amount of income	所 得 率 Income ratio
		①	②	②/①
	百万円 Million yen	百万円 Million yen	百万円 Million yen	%
平成19年度 FY2007	1,562,893,455	1,143,297,346	55,182,928	4.8
20 2008	1,419,513,782	834,533,566	35,220,961	4.2
21 2009	1,324,145,748	741,500,253	30,302,353	4.1
22 2010	1,353,127,784	754,845,867	32,435,096	4.3
23 2011	1,275,623,727	767,096,823	33,940,305	4.4
24 2012	1,386,103,834	1,018,115,911	40,763,559	4.0
<資本金階級別> By capital range				
100万円以下 Less than 1 million yen	14,566,467	7,744,306	412,926	5.3
100万円超 Over 1 billion yen	2,590,638	1,216,491	55,745	4.6
200万円 // 2	92,815,018	39,516,220	1,514,596	3.8
500万円 // 5	148,234,870	82,539,973	3,080,648	3.7
1,000万円 // 10	62,170,379	39,301,084	1,322,389	3.4
2,000万円 // 20	123,908,534	86,507,318	3,078,517	3.6
5,000万円 // 50	102,532,341	74,216,206	2,883,434	3.9
1億円以下計 Total for less than 100 million yen	546,818,247	331,041,598	12,348,256	3.7
1億円超 Over 100 million yen	94,015,578	77,254,238	3,209,682	4.2
5億円 // 500	28,331,436	24,468,277	1,292,740	5.3
10億円 // 1 billion yen	94,095,467	79,179,341	3,600,263	4.5
50億円 // 5	49,221,325	41,109,560	2,094,453	5.1
100億円 // 10	251,664,170	192,470,109	12,997,596	6.8
1億円超計 Total for over 100 million yen	517,327,976	414,481,525	23,194,734	5.6
(再掲) 1億円未満 (Re-grouped) Under 100 million yen	517,825,965	308,706,333	11,411,977	3.7
(再掲) 1億円以上 (Re-grouped) More than 100 million yen	546,320,258	436,816,790	24,131,013	5.5
連結法人 Consolidated corporation	321,957,611	272,592,788	5,220,569	1.9
合 計 Total	1,386,103,834	1,018,115,911	40,763,559	4.0
<業 種 別> By business type				
1 農 林 水 産 業	4,277,130	2,042,304	97,028	4.8
2 鉱 業	4,407,498	3,886,461	1,023,526	26.3
3 建 設 業	88,967,392	53,080,965	1,852,086	3.5
4 織 維 工 業	4,356,074	2,760,144	106,250	3.8
5 化 学 工 業	57,862,454	42,843,096	3,218,539	7.5
6 鉄 鋼 金 属 工 業	33,004,780	19,432,055	836,353	4.3
7 機 械 工 業	83,963,264	62,904,255	3,056,475	4.9
8 食 料 品 製 造 業	35,514,105	26,320,733	1,006,321	3.8
9 出 版 印 刷 業	14,285,408	10,304,938	295,117	2.9
10 そ の 他 の 製 造 業	31,964,668	22,114,921	1,530,249	6.9
11 卸 売 業	232,782,695	172,027,657	3,657,052	2.1
12 小 売 業	129,375,296	88,075,080	2,757,357	3.1
13 料 理 飲 食 旅 館 業	19,291,941	9,784,689	406,922	4.2
14 金 融 保 険 業	75,304,475	61,386,527	4,397,631	7.2
15 不 動 産 業	29,498,487	20,958,171	2,009,969	9.6
16 運 輸 通 信 公 益 事 業	81,091,292	50,712,948	3,591,921	7.1
17 サ ー ビ ス 業	138,199,267	96,888,181	5,700,194	5.9
小 計 Subtotal	1,064,146,224	745,523,123	35,542,990	4.8
18 (企業組合)	(128,085)	(61,040)	(1,985)	(3.3)
19 (医療法人)	(18,066,610)	(13,069,089)	(950,575)	(7.3)
20 連 結 法 人	321,957,611	272,592,788	5,220,569	1.9
合 計 Total	1,386,103,834	1,018,115,911	40,763,559	4.0

1 Agriculture, Forestry and Fisheries

2 Mining

3 Construction

4 Manufacture of textile mill products

5 Manufacture of chemical and allied products

6 Manufacture of iron, steel and metals

7 Machinery

8 Manufacture of food

9 Publishers and printing

10 Miscellaneous manufacturing industries

11 Wholesale trade

12 Retail trade

13 Food and lodging

14 Finance and insurance

15 Real estate

16 Transportation, telecommunication industries in public interest

17 Services

18 Business cooperative

19 Medical corporation

20 Consolidated corporation

(4) 益金処分

(単位：百万円)

Disposition of profit

(In millions of yen)

区 分 Type	支 払 配 当 Dividend-paid	法 人 税 額 Amount of corporation tax	その他の社外流出 Other distributed income	社 内 留 保 Retained income	合 計 Total
平成19年度 FY2007	15,403,189	13,502,198	13,127,029	21,889,211	63,921,628
20 2008	16,226,717	8,918,936	9,997,287	△ 5,983,656	29,159,283
21 2009	10,945,455	7,794,330	7,614,027	363,718	26,717,529
22 2010	12,509,524	8,415,919	6,819,592	12,598,067	40,343,102
23 2011	13,135,590	8,658,597	6,246,442	8,698,838	36,739,467
24 2012	15,141,228	8,933,290	7,690,627	19,361,653	51,126,798
<資本金階級別>					
By capital range					
100万円以下 Less than 1 million yen	3,356	93,297	63,242	73,200	233,095
100万円超 Over 1 million yen	716	12,399	11,010	△ 1,425	22,699
200万円〃 2	26,546	339,655	286,901	415,766	1,068,868
500万円〃 5	174,785	765,451	466,259	1,163,685	2,570,179
1,000万円〃 Over 1 billion yen	74,794	335,217	204,707	491,172	1,105,890
2,000万円〃 20	261,878	808,577	439,487	1,376,352	2,886,293
5,000万円〃 50	374,252	761,385	409,281	1,350,040	2,894,958
1億円以下計 Total for less than 100 million yen	916,326	3,115,981	1,880,887	4,868,789	10,781,983
1億円超 Over 100 million yen	690,793	866,007	455,250	1,150,314	3,162,363
5億円〃 500	370,494	343,816	175,906	554,604	1,444,819
10億円〃 1 billion yen	1,157,788	891,292	769,592	1,400,078	4,218,750
50億円〃 5	806,263	483,010	396,796	621,340	2,307,409
100億円〃 10	6,094,310	2,541,428	3,076,440	4,788,642	16,500,819
1億円超計 Total for over 100 million yen	9,119,648	5,125,553	4,873,983	8,514,976	27,634,159
(再掲) 1億円未満 (Re-grouped) Under 100 million yen	741,798	2,868,629	1,740,734	4,386,667	9,737,827
(再掲) 1億円以上 (Re-grouped) More than 100 million yen	9,294,176	5,372,905	5,014,135	8,997,098	28,678,314
連結法人 Consolidated corporation	5,105,254	691,756	935,758	5,977,888	12,710,656
合 計 Total	15,141,228	8,933,290	7,690,627	19,361,653	51,126,798
<業種別>					
By business type					
1 農 林 水 産 業	5,447	24,387	12,177	29,693	71,703
2 鉱 業	200,923	41,293	516,554	399,372	1,158,142
3 建 設 業	248,872	444,372	413,113	598,380	1,704,736
4 織 維 工 業	67,950	24,217	18,604	△ 411	110,359
5 化 学 工 業	1,261,232	704,941	715,467	958,447	3,640,088
6 鉄 鋼 金 属 工 業	161,051	209,024	153,431	47,663	571,170
7 機 械 工 業	864,766	648,419	578,433	1,450,263	3,541,882
8 食 料 品 製 造 業	344,412	251,689	165,303	360,256	1,121,661
9 出 版 印 刷 業	86,911	73,002	67,385	190,503	417,800
10 そ の 他 の 製 造 業	399,038	386,981	208,861	761,439	1,756,318
11 卸 売 業	934,105	944,772	656,115	991,970	3,526,962
12 小 売 業	564,294	741,087	398,219	1,201,788	2,905,387
13 料 理 飲 食 旅 館 業	69,748	103,095	83,840	64,525	321,207
14 金 融 保 険 業	2,587,849	844,824	1,161,136	2,262,707	6,856,516
15 不 動 産 業	269,475	495,550	307,250	1,152,640	2,224,914
16 運 輸 通 信 公 益 事 業	913,765	872,452	448,889	230,011	2,465,117
17 サ ー ビ ス 業	1,056,137	1,431,429	850,093	2,684,522	6,022,180
小 計 Subtotal	2,981	237,166	97,510	550,513	888,170
18 (企業組合)	(70)	(412)	(359)	(1,288)	(2,129)
19 (医療法人)	(2,911)	(236,754)	(97,151)	(549,225)	(886,041)
20 連 結 法 人	5,105,254	691,756	935,758	5,977,888	12,710,656
合 計 Total	15,141,228	8,933,290	7,690,627	19,361,653	51,126,798

1 Agriculture, Forestry and Fisheries

2 Mining

3 Construction

4 Manufacture of textile mill products

5 Manufacture of chemical and allied products

6 Manufacture of iron, steel and metals

7 Machinery

8 Manufacture of food

9 Publishers and printing

10 Miscellaneous manufacturing industries

11 Wholesale trade

12 Retail trade

13 Food and lodging

14 Finance and insurance

15 Real estate

16 Transportation, telecommunication industries in public interest

17 Services

18 Business cooperative

19 Medical corporation

20 Consolidated corporation

(5) 交際費等、寄附金、引当金、減価償却費

(単位：百万円)

Entertainment and social expenses, etc., Donation, Reserve fund, and Depreciation cost

(In millions of yen)

区 分 Type	交際費等支出額 Amount of outlay for entertainment and social expenses, etc.	寄附金支出額 Amount of outlay for donation	貸倒引当金 期末残高 Reserve for bad debts balance at the end of period	減価償却費(総額) 損金算入額 Amount of depreciation cost included in expense (gross)
平成19年度 FY2007	3,379,994	478,539	7,157,528	40,598,064
20 2008	3,226,064	493,986	7,194,379	44,344,800
21 2009	2,997,859	546,712	6,693,649	41,773,989
22 2010	2,935,972	695,651	5,299,351	37,972,099
23 2011	2,878,515	716,799	4,321,684	37,218,659
24 2012	2,901,018	675,516	3,953,472	36,630,718
<資本金階級別>				
By capital range				
100万円以下 Less than 1 million yen	112,761	10,300	6,496	414,128
100万円超 Over 1 million yen	20,272	693	1,211	60,632
200万円〃 2	642,805	15,820	56,082	2,206,366
500万円〃 5	696,186	42,020	164,498	3,111,887
1,000万円〃 Over 1 billion yen	209,990	33,481	84,170	1,215,194
2,000万円〃 20	298,203	37,062	248,196	2,460,659
5,000万円〃 50	165,099	41,958	231,819	2,023,442
1億円以下計 Total for less than 100 million yen	2,145,316	181,334	792,472	11,492,308
1億円超 Over 100 million yen	128,519	37,078	86,462	1,919,878
5億円〃 500	40,987	12,297	47,269	709,050
10億円〃 1 billion yen	102,770	36,382	209,551	2,711,335
50億円〃 5	50,400	28,258	74,461	1,364,489
100億円〃 10	239,532	189,743	2,256,902	11,452,229
1億円超計 Total for over 100 million yen	562,208	303,759	2,674,644	18,156,981
(再掲) 1億円未 (Re-grouped) Under 100 million yen	2,110,815	170,837	729,705	10,941,772
(再掲) 1億円以 (Re-grouped) More than 100 million yen	596,709	314,255	2,737,411	18,707,517
連結法人 Consolidated corporation	193,494	190,423	486,356	6,981,429
合 計 Total	2,901,018	675,516	3,953,472	36,630,718
<業 種 別>				
By business type				
1 農 林 水 産 業	12,996	1,635	1,532	213,849
2 鉱 業	5,830	4,542	4,619	159,953
3 建 設 業	485,339	23,757	155,345	1,200,271
4 織 維 工 業	10,309	1,115	6,432	129,327
5 化 学 工 業	126,612	62,799	65,112	2,607,532
6 鉄 鋼 金 属 工 業	78,338	11,082	34,627	1,337,676
7 機 械 工 業	128,892	49,100	77,610	2,934,798
8 食 料 品 製 造 業	65,073	19,235	47,746	976,022
9 出 版 印 刷 業	47,480	6,033	27,379	453,935
10 そ の 他 の 製 造 業	86,633	34,045	66,442	1,026,607
11 卸 売 業	374,592	40,740	374,393	1,619,026
12 小 売 業	224,046	43,279	75,287	1,699,935
13 料 理 飲 食 旅 館 業	70,590	5,897	9,781	680,561
14 金 融 保 険 業	102,422	29,264	2,175,909	1,748,766
15 不 動 産 業	159,786	17,297	73,754	1,618,902
16 運 輸 通 信 公 益 事 業	152,153	50,432	82,549	6,214,706
17 サ ー ビ ス 業	576,433	84,841	188,598	5,027,424
小 計 Subtotal	94,112	23,127	13,539	676,712
18 (企業組合)	(430)	(51)	(65)	(4,165)
19 (医療法人)	(93,682)	(23,076)	(13,474)	(672,547)
20 連 結 法 人	193,494	190,423	486,356	6,981,429
合 計 Total	2,901,018	675,516	3,953,472	36,630,718

1 Agriculture, Forestry and Fisheries

2 Mining

3 Construction

4 Manufacture of textile mill products

5 Manufacture of chemical and allied products

6 Manufacture of iron, steel and metals

7 Machinery

8 Manufacture of food

9 Publishers and printing

10 Miscellaneous manufacturing industries

11 Wholesale trade

12 Retail trade

13 Food and lodging

14 Finance and insurance

15 Real estate

16 Transportation, telecommunication industries in public interest

17 Services

18 Business cooperative

19 Medical corporation

20 Consolidated corporation

4 法人税

(6) 所得階級別法人数

Number of corporations by income range

区分 Type	欠損法人数 Number of corporations in deficit	利益計上				
		100万円未満 Under 1 million yen	100万円以上 More than 1 million yen	200万円以上 More than 2 million yen	500万円以上 More than 5 million yen	1,000万円以上 More than 10 million yen
平成19年度 FY2007	1,735,080	275,783	110,573	160,323	95,118	81,294
20 2008	1,856,085	255,679	90,701	123,251	84,148	71,792
21 2009	1,899,603	242,443	89,988	127,187	86,542	64,432
22 2010	1,877,200	231,467	89,796	122,957	86,565	63,931

区分 Type	欠損法人数 Number of corporations in deficit	利益計上				
		100万円以下 Less than 1 million yen	100万円超 Over 1 million yen	200万円超 Over 2 million yen	500万円超 Over 5 million yen	1,000万円超 Over 10 million yen
平成23年度 FY2011	1,858,314	230,475	89,956	128,418	90,292	65,604
24 2012	1,775,636	234,517	95,135	138,040	97,638	70,700
<資本金階級別> By capital range						
100万円以下 Less than 1 million yen	141,754	32,055	8,993	10,755	5,800	3,203
100万円超 Over 1 million yen	26,741	5,473	1,758	2,146	1,116	576
200万円〃 2	889,006	117,055	45,107	61,553	36,526	19,799
500万円〃 5	514,717	60,144	26,811	42,573	34,073	26,486
1,000万円〃 10	91,503	10,314	5,894	9,832	9,183	8,427
2,000万円〃 20	80,715	7,777	5,121	8,688	8,399	8,859
5,000万円〃 50	23,842	1,255	990	1,889	1,945	2,476
1億円以下計 Total for less than 100 million yen	1,768,278	234,073	94,674	137,436	97,042	69,826
1億円超 Over 100 million yen	5,236	370	247	498	508	733
5億円〃 500	537	47	22	33	29	52
10億円〃 1 billion yen	1,010	19	144	45	48	74
50億円〃 5	235	4	21	15	5	5
100億円〃 10	340	4	27	13	6	10
1億円超計 Total for over 100 million yen	7,358	444	461	604	596	874
(再掲) 1億円未満 (Re-grouped) Under 100 million yen	1,765,291	233,962	94,587	137,206	96,821	69,559
(再掲) 1億円以上 (Re-grouped) More than 100 million yen	10,345	555	548	834	817	1,141
合計 Total	1,775,636	234,517	95,135	138,040	97,638	70,700
<業種別> By business type						
1 農林水産業	19,012	2,361	1,039	1,407	1,039	607
2 鉱業	2,557	254	104	160	151	147
3 建設業	290,291	43,282	17,363	24,148	15,455	10,002
4 繊維工業	9,607	637	287	402	300	228
5 化学工業	23,633	1,964	967	1,594	1,472	1,280
6 鉄鋼金属工業	37,324	3,063	1,589	2,764	2,237	1,846
7 機械工業	57,398	4,693	2,387	4,074	3,495	2,894
8 食品製造業	32,419	2,915	1,182	1,840	1,413	1,229
9 出版印刷業	27,926	2,436	891	1,213	755	681
10 その他製造業	66,923	6,574	2,679	3,767	2,724	2,242
11 卸売業	167,371	20,507	8,511	13,183	10,407	8,761
12 小売業	253,231	29,905	11,253	16,216	10,698	7,160
13 料理飲食旅館業	99,514	9,093	3,095	4,071	2,611	1,635
14 金融保険業	30,345	5,889	2,215	2,431	1,332	820
15 不動産業	186,320	30,844	13,362	19,367	12,905	8,467
16 運輸通信公益事業	55,413	6,850	3,088	4,536	3,457	2,706
17 サービス業	416,352	63,250	25,123	36,867	27,187	19,995
合計 Total	1,775,636	234,517	95,135	138,040	97,638	70,700
18 (企業組合)	(803)	(175)	(45)	(71)	(43)	(26)
19 (医療法人)	(25,111)	(2,759)	(2,054)	(4,802)	(6,014)	(6,058)

1 Agriculture, Forestry and Fisheries

2 Mining

3 Construction

4 Manufacture of textile mill products

5 Manufacture of chemical and allied products

6 Manufacture of iron, steel and metals

7 Machinery

8 Manufacture of food

9 Publishers and printing

10 Miscellaneous manufacturing industries

11 Wholesale trade

12 Retail trade

13 Food and lodging

14 Finance and insurance

15 Real estate

16 Transportation, telecommunication industries in public interest

17 Services

18 Business cooperative

19 Medical corporation

(単位:社)

(Numbers of corporations)

法人数 Corporations in profit							区分	
2,000万円以上 More than 20 million yen	5,000万円以上 More than 50 million yen	1億円以上 More than 100 million yen	2億円以上 More than 200 million yen	5億円以上 More than 500 million yen	10億円以上 More than 1 billion yen	合計 Total	Type	
64,057	27,442	15,035	12,748	4,823	5,123	852,319	平成19年度	FY2007
58,807	24,335	14,778	10,103	3,190	3,491	740,275	20	2008
53,086	21,167	11,851	8,068	2,745	2,777	710,286	21	2009
55,434	23,502	13,162	9,180	3,064	3,206	702,264	22	2010

法人数 Corporations in profit							区分	
2,000万円超 Over 20 million yen	5,000万円超 Over 50 million yen	1億円超 Over 100 million yen	2億円超 Over 200 million yen	5億円超 Over 500 million yen	10億円超 Over 1 billion yen	合計 Total	Type	
55,565	23,014	12,968	8,587	3,073	3,138	711,090	平成23年度	FY2011
59,011	24,366	13,688	9,187	3,389	3,434	749,105	24	2012
							<資本金階級別> By capital range	
1,813	555	285	178	47	16	63,700	100万円以下	Less than 1 million yen
350	91	38	20	2	-	11,570	100万円超	More than 1 million yen
10,220	2,288	753	236	50	11	293,598	200万円〃	2
21,435	7,221	3,129	1,248	259	75	223,454	500万円〃	5
8,101	3,411	1,529	715	111	40	57,557	1,000万円〃	10
11,514	6,224	3,702	2,161	512	221	63,178	2,000万円〃	20
4,080	3,063	2,613	2,159	741	378	21,589	5,000万円〃	50
57,513	22,853	12,049	6,717	1,722	741	734,646	1億円以下計	Total for less than 100 million yen
1,231	1,250	1,245	1,736	965	657	9,440	1億円超	Over 100 million yen
110	79	126	280	229	292	1,299	5億円〃	500
133	141	212	348	337	869	2,370	10億円〃	1 billion yen
11	21	25	52	69	324	552	50億円〃	5
13	22	31	54	67	551	798	100億円〃	10
1,498	1,513	1,639	2,470	1,667	2,693	14,459	1億円超計	Total for over 100 million yen
56,914	22,360	11,593	6,222	1,493	581	731,298	(再掲) 1億円未満	(Re-grouped) Under 100 million yen
2,097	2,006	2,095	2,965	1,896	2,853	17,807	(再掲) 1億円以上	(Re-grouped) More than 100 million yen
59,011	24,366	13,688	9,187	3,389	3,434	749,105	合計	Total
							<業種別> By business type	
433	180	94	38	14	8	7,220	農林水産業	1
146	52	51	13	11	35	1,124	鉱業	2
7,220	2,314	1,058	517	217	111	121,687	建設業	3
231	97	47	51	21	11	2,312	繊維工業	4
1,455	768	574	460	241	339	11,114	化学工業	5
2,038	960	569	363	147	135	15,711	鉄鋼金属工業	6
3,104	1,635	1,072	846	336	394	24,930	機械工業	7
1,090	610	383	281	129	139	11,211	食品製造業	8
607	302	188	117	52	44	7,286	出版印刷業	9
1,985	890	602	341	134	175	22,113	その他の製造業	10
8,722	4,161	2,555	1,756	614	518	79,695	卸売業	11
5,145	1,969	942	789	312	313	84,702	小売業	12
1,297	508	257	158	33	61	22,819	料理飲食旅館業	13
704	389	222	213	88	236	14,539	金融保険業	14
6,224	2,119	1,114	599	167	194	95,362	不動産業	15
2,635	1,218	710	603	230	238	26,271	運輸通信公益事業	16
15,975	6,194	3,250	2,042	643	483	201,009	サービス業	17
59,011	24,366	13,688	9,187	3,389	3,434	749,105	合計	Total
(14)	(-)	(4)	(-)	(-)	(-)	(378)	(企業組合)	18
(5,475)	(2,142)	(1,090)	(632)	(145)	(25)	(31,196)	(医療法人)	19

(7) 資本金階級別の同非別、青白別、組織区分別法人数

Number of corporations by capital range and by classification of family-/non-family non family corporation, by classification of blue/white return, by organization type

(単位:社)

(Number of corporations)

区 分 Type	稼働中の 法人数 Number of corporations in operation	同 非 区 分 Classification by family or non-family			青 白 区 分 Classification by blue returns or white returns	
		同 族 会 社 Family corporations		非同族会社 Non-family corporations	青 色 Blue returns	白 色 White returns
		特定同族会社 Specific Family corporations	同族会社 Family corporations			
100 万円以下 Less than 1 million yen	205,454	3	193,767	11,684	202,777	2,677
100 万円超 Over 1 million yen	38,311	-	35,876	2,435	37,963	348
200 万円 " 2	1,182,604	-	1,165,815	16,789	1,175,690	6,914
500 万円 " 5	738,171	2	708,551	29,618	735,414	2,757
1,000 万円 " 10	149,060	-	138,695	10,365	148,654	406
2,000 万円 " 20	143,893	2	132,171	11,720	143,528	365
5,000 万円 " 50	45,431	17	40,872	4,542	45,331	100
1 億円 " 100	14,676	4,709	7,002	2,965	14,644	32
5 億円 " 500	1,836	344	1,001	491	1,833	3
10 億円 " Over 1 billion yen	3,380	361	2,017	1,002	3,377	3
50 億円 " 5	787	42	417	328	786	1
100 億円 " 10	1,138	31	519	588	1,138	-
合 計 Total	2,524,741	5,511	2,426,703	92,527	2,511,135	13,606

(単位:社)

(Number of corporations)

区 分 Type	稼働中の 法人数 Number of corporations in operation	組 織 区 分 Type of organization				
		株 式 会 社 Joint stock company	合 名 会 社 Unlimited partnership	合 資 会 社 Limited partnership	合 同 会 社 Limited liability company	そ の 他 Other corporations
100 万円以下 Less than 1 million yen	205,454	165,368	2,436	12,481	14,356	10,813
100 万円超 Over 1 million yen	38,311	30,702	547	2,823	1,858	2,381
200 万円 " 2	1,182,604	1,165,151	633	3,492	3,445	9,883
500 万円 " 5	738,171	710,840	418	1,906	871	24,136
1,000 万円 " 10	149,060	141,002	97	371	58	7,532
2,000 万円 " 20	143,893	135,513	67	341	65	7,907
5,000 万円 " 50	45,431	43,433	17	47	40	1,894
1 億円 " 100	14,676	13,632	-	-	22	1,022
5 億円 " 500	1,836	1,699	2	-	5	130
10 億円 " Over 1 billion yen	3,380	2,979	-	1	2	398
50 億円 " 5	787	696	-	-	2	89
100 億円 " 10	1,138	1,010	1	-	4	123
合 計 Total	2,524,741	2,412,025	4,218	21,462	20,728	66,308

(8) 業種別、資本金階級別法人数

Numbers of corporations by business type and by capital range

業種 Business type		資本金階級 Capital range		500 万円以下 Less than 5 million yen		500 万円超 Over 5 million yen		1000 万円超 Over 10 million yen		1 億円超 Over 100 million yen		10 億円超 Over 1 billion yen		合 計 Total	
		法人数 Corporations in operation	構成比 Component ratio	法人数 Corporations in operation	構成比 Component ratio	法人数 Corporations in operation	構成比 Component ratio	法人数 Corporations in operation	構成比 Component ratio	法人数 Corporations in operation	構成比 Component ratio	法人数 Corporations in operation	構成比 Component ratio	法人数 Corporations in operation	構成比 Component ratio
(業種別)	By business type	社 Number	%	社 Number	%	社 Number	%	社 Number	%	社 Number	%	社 Number	%	社 Number	%
農 林 業	Agriculture, For estry and Fisheries	18,572	1.3	5,019	0.7	2,546	0.8	88	0.5	7	0.1	26,232	1.0		
鉱 業	Mining	1,190	0.1	1,276	0.2	1,093	0.3	47	0.3	75	1.4	3,681	0.1		
建 設 業	Construction	242,801	17.0	104,334	14.1	63,867	18.9	769	4.7	207	3.9	411,978	16.3		
織 維 工 業	Manufacture of textile mill products	4,639	0.3	4,868	0.7	2,293	0.7	78	0.5	41	0.8	11,919	0.5		
化 学 工 業	Manufacture of chemical and allied products	12,382	0.9	12,248	1.7	8,721	2.6	932	5.6	464	8.7	34,747	1.4		
鉄 鋼 金 属 工 業	Manufacture of iron, steel and metal	25,048	1.8	18,518	2.5	8,758	2.6	525	3.2	186	3.5	53,035	2.1		
機 械 工 業	Machinery	36,789	2.6	28,594	3.9	14,998	4.4	1,328	8.0	619	11.7	82,328	3.3		
食 料 品 製 造 業	Manufacture of food	21,376	1.5	13,734	1.9	7,822	2.3	523	3.2	175	3.3	43,630	1.7		
出 版 刷 業	Publishers and printing	16,171	1.1	13,583	1.8	5,167	1.5	249	1.5	42	0.8	35,212	1.4		
そ の 他 の 製 造 業	Miscellaneous manufacturing industries	45,240	3.2	30,474	4.1	12,564	3.7	582	3.5	176	3.3	89,036	3.5		
卸 売 業	Wholesale trade	95,344	6.7	101,028	13.7	47,828	14.1	2,377	14.4	489	9.2	247,066	9.8		
小 売 業	Retail trade	215,476	15.1	94,518	12.8	26,823	7.9	852	5.2	264	5.0	337,933	13.4		
料 理 飲 食 旅 館 業	Food and lodging	85,602	6.0	26,492	3.6	9,718	2.9	402	2.4	119	2.2	122,333	4.8		
金 保 險 融 業	Finance and insurance	28,390	2.0	9,373	1.3	4,968	1.5	1,063	6.4	1,090	20.5	44,884	1.8		
不 動 産 業	Real estate	161,711	11.3	84,766	11.5	33,659	9.9	1,319	8.0	227	4.3	281,682	11.2		
運 輸 通 信 公 益 事 業	Transportation, telecommuni- cation industries in public interest	27,500	1.9	29,557	4.0	22,769	6.7	1,373	8.3	485	9.1	81,684	3.2		
サ ー ビ ス 業	Services	388,138	27.2	159,789	21.6	64,790	19.1	4,005	24.3	639	12.0	617,361	24.4		
合 計	Total	1,426,369	100.0	738,171	100.0	338,384	100.0	16,512	100.0	5,305	100.0	2,525,984	100.0		
(企業組合)	Business cooperative	(840)	(0.1)	(165)	(0.0)	(167)	(0.0)	(9)	(0.1)	(-)	(-)	(1,181)	(0.0)		
(医療法人)	Medical corporation	(16,926)	(1.2)	(22,224)	(3.0)	(16,260)	(4.8)	(890)	(5.4)	(7)	(0.1)	(56,307)	(2.2)		

5 相続税

統計表を見る方のために

1 利用上の注意

この章は、平成24年中に相続が開始した被相続人から、相続、遺贈又は相続時精算課税に係る贈与により財産を取得した者（同一被相続人から財産を取得した者全員が差引税額のない場合を除く。）について、平成25年10月31日までの申告又は処理による課税事績を示したものである。

なお、一部について、平成23年以前に相続、遺贈又は相続時精算課税に係る贈与により財産を取得した者についての申告又は処理による課税事績について調査している。

2 用語の説明（平成24年分）

この章における用語の意義は、次のとおりである。

- (1) 相続時精算課税適用財産価額 相続時精算課税適用者に特定贈与者である被相続人から相続時精算課税に係る贈与によって取得した財産がある場合、相続税の課税価格に加算されるその贈与された財産の価額をいう。
- (2) 暦年課税分贈与財産価額 相続人に相続開始前3年以内に被相続人から暦年課税に係る贈与によって取得した財産がある場合、相続税の課税価格に加算されるその贈与された財産の価額をいう。
- (3) 2割加算額 相続人の中に被相続人の一親等の血族及び配偶者以外の者等一定の者がいる場合、その相続人の相続税額に加算されるその相続税額の20%に相当する金額をいう。
- (4) 農地等納税猶予額 相続人が農地等を相続して継続して農業を営む場合に、相続税額から農業投資価格に基づき計算された相続税額を差引いた残額の相続税の納税が猶予され、その猶予される金額をいう。
- (5) 株式等納税猶予額 後継者である相続人等が、相続等により、経済産業大臣の認定を受ける非上場会社の株式等を被相続人（先代経営者）から取得し、その会社を経営していく場合に、その後継者が納付すべき相続税のうち、その株式等（一定の部分に限る。）に係る課税価格の80%に対応する相続税の納税が猶予され、その猶予される金額をいう。
- (6) 山林等納税猶予額 相続人等が、相続等により、市長村長等の認定を受けた一定の要件を満たす森林経営計画の区域内にある山林を被相続人から取得し、自ら山林経営を行う場合に、その相続人等が納付すべき相続税のうち、その山林に係る課税価格の80%に対応する相続税の納税が猶予され、その猶予される金額をいう。

3 相続税の税率等（平成24年分）

法定相続分に応ずる取得金額	1,000万円以下	3,000万円以下	5,000万円以下	1億円以下	3億円以下	3億円超
税率	10%	15%	20%	30%	40%	50%
控除額	—	50万円	200万円	700万円	1,700万円	4,700万円

（使用方法） 法定相続分に応ずる取得金額×税率－控除額＝相続税の総額の基となる税額

4 相続税の主な諸控除

- (1) 遺産に係る基礎控除 5,000万円と1,000万円に法定相続人数を乗じて算出した金額との合計額が控除される。
- (2) 税額控除 相続税額から控除される金額で次の種類がある。
 - イ 暦年課税分贈与税額控除 暦年課税分贈与財産価額がある場合、その贈与を受けた財産に対し課税された贈与税の税額に相当する金額が相続税額から控除される。
 - ロ 配偶者の税額軽減 配偶者の租税負担を軽減するためのもので、課税価格の合計額の配偶者の法定相続分相当額（その金額より1億6,000万円の方が大きい場合は1億6,000万円）と配偶者の課税価格（実際取得額）とのうち、いずれか少ない金額に対応する税額が、配偶者の相続税額から控除される。
ただし、この軽減の対象となる財産には、相続税の納税義務者により仮装または隠蔽されていた財産は含まれない。
 - ハ 未成年者控除 未成年者の租税負担を軽減するためのもので、相続人が満20歳未満の法定相続人である場合に、その相続人が満20歳になるまでの年数1年につき6万円の割で計算した金額が相続税額から控除される。
 - ニ 障害者控除 障害者の租税負担を軽減するためのもので、相続人が障害者でかつ法定相続人である場合に、その障害者が85歳になるまでの年数1年につき6万円（特別障害者の場合には12万円）の割で計算した金額が、相続税額から控除される。
 - ホ 相次相続控除 被相続人が、今回の相続開始前10年以内に開始した相続により相続税を納付している場合に、前回算出された相続税額に一定の割合を乗じて算出された金額が、相続税額から控除される。
- (3) 相続時精算課税分贈与税額控除 相続時精算課税適用財産がある場合、その贈与を受けた財産に対し課税された贈与税の税額に相当する金額が相続税額から控除される。

5 Inheritance Tax

For the people who use the statistical tables

1 Notes on use

This section presents taxation statistics for persons who acquire property from ancestors through inheritance, bequest or gifts under the taxation system for settlement at time of inheritance for which the said inheritances commenced during 2012 (excluding cases when all persons acquiring property from the same ancestors have no taxation balance) based upon returns filed or cases processed through October 31, 2013.

With regard to certain items, the survey of taxation statistics has been based upon returns filed or cases processed for persons acquiring property through inheritance, bequest or gifts under the taxation system for settlement at a time of inheritance in 2011 or earlier.

2 Terminology (for 2012)

The following terms in this section mean as follows.

(1) Donated property value (taxation system for settlement at time of inheritance)

The value of donated property added to the taxable value of inheritance tax when property was donated to heirs by the bequeathing party under the taxation system for settlement at the time of inheritance.

(2) Donated property value (calendar-year taxation)

The value of donated property added to the taxable value of inheritance tax when property was donated to heirs by the bequeathing party within three years before the start of inheritance.

(3) 20% additional tax

When an heir other than a blood relative of first degree kinship or a spouse is included among heirs, an amount equal to 20% of the inheritance tax of the heir is added to the amount.

(4) Tax Payment Postponement Amounts for Farmlands, etc.

Refers to the amounts for which payments are postponed in cases when heirs inherit farmlands, etc. and continue to engage in farming, and payment is postponed for the amounts of the inheritance tax remaining after deductions from the inheritance tax of the amounts of inheritance tax calculated on the basis of the value of the farmland upon agricultural investment.

(5) Tax Payment Postponement Amounts for Stocks, etc.

Refers to the amounts for which payments are postponed in cases when heirs, etc. who are successors acquire the stocks, etc. of unlisted companies recognized by the Minister of Economy, Trade and Industry from ancestors (previous owners) and operate the said companies, and of the inheritance tax required to be paid by such successors payment is postponed on the inheritance tax corresponding to 80% of the taxable amount pertaining to the said stocks, etc. (limited to certain portions).

(6) Tax Payment Postponement Amount for Mountains and Forests

Refers to a tax amount which is equivalent to 80 percent of inheritance tax on mountains and forests imposed on an heir, etc. and of which the payment may be postponed when the heir, etc. acquires the mountains and forests from an inheritee through inheritance and manages the forest operations him/herself and such mountains and forests are located within forest management planning areas which fulfill certain requirements and are approved by the head of the municipal government.

3 Tax rate of inheritance tax, etc. (for 2012)

Value of properties acquired according to legal portion of legacy	Less than 10 million yen	Less than 30 million yen	Less than 50 million yen	Less than 100 million yen	Less than 300 million yen	Over 300 million yen
Tax rate	10%	15%	20%	30%	40%	50%
Amount deducted	Million yen -	Million yen 0.5	Million yen 2.0	Million yen 7.0	Million yen 17.0	Million yen 47.0

(Method of use) Value of properties acquired according to legal portion of legacy x Tax Rate - Amount of deduction = Basic gross amount of tax of inheritance tax

4 Major deductions for inheritance tax

(1) Basic exemption for bequest

Total amount of 50 million yen plus 10 million yen multiplied by the number of legal heirs is exempted.

(2) Tax credit

This is the amount which is deducted from the amount of inheritance tax. There are the following types of tax credit.

(a) Gift tax credit (calendar-year taxation) In cases of donated property value (calendar-year taxation), the amount of gift tax levied on the donated property is deducted from the amount of inheritance tax.

(b) Reduction of inheritance tax for spouse In order to reduce tax burdens of spouses, the amount of tax corresponding to the smaller of the following taxable values is deducted from the amount of inheritance tax of a spouse: the taxable value corresponding to the legal portion of legacy of the spouse (the maximum is limited to 160 million yen) or the taxable value (the value actually acquired) of the spouse.

(c) Tax credit for minor However, the properties subject to this reduction do not include properties disguised or hidden by taxpayers. This is for the purpose of reducing tax burdens of minors. When a legal heir is under 20 years of age, 60,000 yen multiplied by the number of years before the age of the heir reaches 20 is deducted from the amount of inheritance tax.

(d) Tax credit for handicapped person This is for the purpose of reducing tax burdens of handicapped persons. When an heir is a handicapped person and legal heir, 60,000 yen (120,000 yen in the case of heavily handicapped person) multiplied by the number of years before the age of the heir reaches 85 is deducted from the amount of inheritance tax.

(e) Successive inheritance tax credit When an heir has been paying the inheritance tax by the preceding inheritance which started within ten years before the current inheritance starts, a certain percentage of the amount of former inheritance tax is deducted from the amount of current inheritance tax.

(3) Amount of deduction of gift tax (taxation system for settlement at time of inheritance)

In cases of donated property value (taxation system for settlement at time of inheritance), the amount of gift tax levied on the donated property is deducted from the amount of inheritance tax.

5-1 課税状況 Statistics of Taxation

(1) 課税状況 Statistics of taxation

区 分 Type		相続人の数 Number of heirs	金 額 Amount of money
		人 Person	百万円 Million yen
		外 Excluding	外 Excluding
取得財産価額	Value of properties acquired	147,354	11,706,773
相続時精算課税適用財産価額	Donated property value (taxation system for settlement at time of inheritance)	4,442	139,759
債務控除額	Amount of deduction of liabilities	81,058	1,141,760
暦年課税分贈与財産価額	Donated property value (calendar-year taxation)	17,180	67,066
課 税 価 格	Taxable amount	実 Actual	10,771,838
相 続 税 額 Amount of inheritance tax	算出税額	146,255	1,687,417
	2割加算額	15,762	22,636
	計 Total	実 Actual	1,710,053
税 額 控 除 Tax credit	暦年課税分贈与税	5,731	4,591
	配偶者	22,814	367,903
	未成年者	1,210	345
	障害者	3,768	4,756
	相次相続	5,618	17,698
	外国税額	38	692
	計 Total	実 Actual	395,985
差 引 税 額	Amount of tax after deduction	実 Actual	1,314,068
相続時精算課税分贈与税額控除額	Amount of deduction of gift tax (taxation system for settlement at time of inheritance)	1,465	10,880
小 計	Subtotal	126,856	1,303,188
農地等納税猶予額	Amount for tax payment postponed for agricultural land	1,880	53,551
株式等納税猶予額	Amount for tax payment postponed for equity	81	6,693
山林等納税猶予額	Tax Payment Postponement Amount for Mountains and Forests	-	-
申告納税額 Amount of self-assessment income tax	納付税額	126,371	1,244,565
	還付税額	647	1,621
災害減免法第4条による免除税額	Amount of exemption of tax by "Disaster Exemption Act to Sec. 4"	-	-
遺産に係る基礎控除額	Amount of basic exemption for bequest	52,572	4,204,230

調査対象等：平成24年中に相続が開始した被相続人から、相続、遺贈又は相続時精算課税に係る贈与により財産を取得した者（同一被相続人から財産を取得した者全員が差引税額のない場合を除く。）について、平成25年10月31日までの申告又は処理（更正、決定等）による課税事績を「申告書、決議書等」に基づいて作成した。

- (注) 1 「遺産に係る基礎控除額」欄の人員は被相続人の数である。
 2 外書は災害減免法第6条の適用を受けた人員及び被害を受けた部分の価額を示す。
 3 「相続人の数」欄の「実」は実人員を示す。

Subject of survey, etc.:
 With respect to those who acquire property from ancestors through inheritance, bequest or gifts under the taxation system for settlement at the time of inheritance for which the said inheritances commenced during 2012 (excluding cases when all persons acquiring property from the same ancestors have no taxation balance) based upon returns filed or cases processed through October 31, 2013, is shown based on, "Returns resolutions, etc.".

- Note : 1 The number of persons in the column "Amount of basic deduction for bequest" represents the number of ancestors.
 2 "Excluding" shows number of taxpayer who applied for "Disaster Exemption Act to Sec. 6" and the amount of a part of the damage of "Disaster Exemption Act to Sec. 6".
 3 "Actual" in the column of "Number of heirs" means actual number.

(2) 課税状況の累年比較

Yearly comparison of statistics of taxation

区分 Type	課税価格 Taxable amount		相続税額 Amount of inheritance tax	税額控除 Amount of tax credit	納付税額 Amount of tax payment		還付税額 Amount of refund		被相続人の数 Number of ancestors
	相続人の数 Number of heirs	金額 Amount of money			相続人の数 Number of heirs	金額 Amount of money	相続人の数 Number of heirs	金額 Amount of money	
平成19年分 2007	137,957	10,655,731	1,833,270	500,979	118,582	1,266,612	465	1,172	46,820
20 2008	139,695	10,748,248	1,825,414	502,853	120,038	1,251,669	495	1,234	48,016
21 2009	134,493	10,123,038	1,666,079	433,229	115,574	1,163,159	522	1,671	46,439
22 2010	143,287	10,463,014	1,650,306	409,656	122,705	1,175,300	634	1,661	49,891
23 2011	146,270	10,746,849	1,734,373	418,730	125,033	1,251,626	649	1,561	51,559
24 2012	147,920	10,771,838	1,710,053	395,985	126,371	1,244,565	647	1,621	52,572

(注) この表は、「(1)課税状況」を累年比較したものである。

Note: This table shows yearly comparison of "(1) Statistics of taxation".

(3) 国税局別の課税状況

Statistics of taxation by Regional Taxation Bureaus

項目 Subject	課税価格 Taxable amount		納付税額 Amount of tax payment		還付税額 Amount of refund		被相続人の数 Number of ancestors
	相続人の数 Number of heirs	金額 Amount of money	相続人の数 Number of heirs	金額 Amount of money	相続人の数 Number of heirs	金額 Amount of money	
国税局 Regional Taxation Bureau	人 Person	百万円 Million yen	人 Person	百万円 Million yen	人 Person	百万円 Million yen	人 Person
札幌 Sapporo	2,910	188,439	2,463	18,592	14	43	1,043
仙台 Sendai	5,032	317,530	4,270	28,458	28	54	1,811
関東信越 Kanto Shinetsu	19,866	1,418,746	16,874	161,645	66	189	6,941
東京 Tokyo	48,401	4,043,524	42,003	556,614	199	576	17,263
金沢 Kanazawa	3,055	196,361	2,567	16,492	11	15	1,094
名古屋 Nagoya	23,978	1,552,603	20,318	147,768	86	197	8,289
大阪 Osaka	24,239	1,819,585	20,675	214,119	100	221	8,858
広島 Hiroshima	7,101	433,164	5,953	34,161	33	53	2,664
高松 Takamatsu	3,823	246,180	3,181	20,273	24	51	1,437
福岡 Fukuoka	4,823	296,352	4,108	26,211	34	75	1,677
熊本 Kumamoto	3,378	191,308	2,826	14,853	37	106	1,154
沖縄 Okinawa	1,314	68,047	1,133	5,379	15	41	341
合計 Total	147,920	10,771,838	126,371	1,244,565	647	1,621	52,572

(注) この表は、「(1)課税状況」を国税局別に示したものである。

Note: This table shows "(1) Statistics of taxation" by Regional Taxation Bureau.

5 相 続 税

(4) 申告及び処理の状況

Statistics of filing returns and cases processed

区 分 Type		課 税 価 格 Taxable amount		納 付 税 額 Amount of tax payment		被相続人の数 Number of ancestors
		相続人の数 Number of heirs	金 額 Amount of money	相続人の数 Number of heirs	金 額 Amount of money	
For the current year 本年分	申告額 Self-assessment amount	人 Person	百万円 Million yen	人 Person	百万円 Million yen	人 Person
	修正申告による増差額 Amount increased by amended returns	148,024	10,782,711	126,452	1,251,366	52,572
	更正による増差額 Amount increased by correction	2,752	23,082	4,301	5,799	1,955
	更正等による減差額 Amount reduced by correction, etc.	7	0	6	0	2
	更正等による減差額 Amount reduced by correction, etc.	1,242	△ 33,955	1,926	△ 12,601	879
決 定 額 Amount determined	-	-	-	-	-	-
決 定 計 Total	実 147,920	10,771,838	実 126,371	1,244,565	実 52,572	
For the preceding years 過 年 分	申告額 Self-assessment amount	4,321	192,466	3,791	12,819	1,998
	修正申告による増差額 Amount increased by amended returns	19,451	255,855	26,981	54,016	11,010
	更正による増差額 Amount increased by correction	125	3,081	173	893	84
	更正等による減差額 Amount reduced by correction, etc.	6,717	△ 105,959	8,894	△ 31,529	3,866
	更正等による減差額 Amount reduced by correction, etc.	30	1,815	28	334	21
決 定 額 Amount determined	30	1,815	28	334	21	
決 定 計 Total	実 30,172	347,258	実 39,087	36,533	実 14,733	
Total 合 計	申告額 Self-assessment amount	152,345	10,975,177	130,243	1,264,186	54,570
	修正申告による増差額 Amount increased by amended returns	22,203	278,937	31,282	59,815	12,965
	更正による増差額 Amount increased by correction	132	3,081	179	893	86
	更正等による減差額 Amount reduced by correction, etc.	7,959	△ 139,914	10,820	△ 44,130	4,745
	更正等による減差額 Amount reduced by correction, etc.	30	1,815	28	334	21
決 定 額 Amount determined	30	1,815	28	334	21	
決 定 計 Total	実 178,092	11,119,096	実 165,458	1,281,098	実 67,305	

調査対象等： 「本年分」は平成24年中に相続が開始した被相続人から、相続、遺贈又は相続時精算課税に係る贈与により財産を取得した者（同一被相続人から財産を取得した者全員が差引税額のない場合を除く。）について、平成25年10月31日までの申告又は処理（更正、決定等）による課税事績を、「申告書、決議書等」に基づいて作成した。

「過年分」は、平成23年中に相続又は遺贈により財産を取得した者について、平成24年11月1日から平成25年6月30日までの間の申告又は処理（更正、決定等）による課税事績を、平成22年以前に相続又は遺贈により財産を取得した者について、平成24年7月1日から平成25年6月30日までの間の申告又は処理（更正、決定等）による課税事績を、「申告書、決議書等」に基づいて作成した。

(注) 「相続人の数」及び「被相続人の数」欄の「実」は、実人員を示す。

Subject of survey, etc.:

Regarding "for the current year," with respect to those who acquire property from ancestors through inheritance, bequest or gifts under the taxation system for settlement at the time of inheritance for which the said inheritances commenced during 2012 (excluding cases when all persons acquiring property from the same ancestors have no taxation balance) based upon returns filed or cases processed through October 31, 2013, is shown based on "Returns, resolutions, etc."

Regarding "for the preceding years," with respect to those who acquired property by inheritance or bequest during 2011, taxation by returns filed or cases processed (corrections or determinations, etc.) made between November 1, 2012 and June 30, 2013, and with respect to those who acquired property by inheritance or bequest before 2010, taxation by returns filed or cases processed (corrections or determinations) made between July 1, 2012, and June 30, 2013, is shown based on "Returns, resolutions, etc."

Note: "Actual" in the column of "Number of heirs" and "Number of ancestors" means actual number.

(5) 加算税の状況

Statistics of additional tax

区 分 Type	過少申告加算税 Additional tax for understatement		無申告加算税 Additional tax for failure to file		重加算税 Additional tax for fraud case	
	相続人の数 Number of heirs	金 額 Amount of money	相続人の数 Number of heirs	金 額 Amount of money	相続人の数 Number of heirs	金 額 Amount of money
本 年 分 For the current year	人 Person	百万円 Million yen	人 Person	百万円 Million yen	人 Person	百万円 Million yen
過 年 分 For the preceding years	248	49	686	87	21	83
合 計 Total	18,905	3,567	3,210	1,091	1,518	3,151
	19,153	3,616	3,896	1,178	1,539	3,234

調査対象等： 「(4) 申告及び処理の状況」と同じである。

Subject of survey, etc.: The subjects are the same as in "(4) Statistics of filing returns and cases processed".

5-2 課税価格階級別 Breakdown of Taxable amount class

(1) 人員、課税価格、税額

Number of persons, Taxable amount, and Amount of tax

課税価格階級 Taxable amount class	被相続人の数 Number of ancestors	課税価格 Taxable amount	うち相続時精算課税適用財産価額	うち暦年課税分贈与財産価額	納付税額 Amount of tax payment	法定相続人の数 Number of legal heirs
			Donated property value (taxation system for settlement at time of inheritance) included in taxable value	Donated property value (calendar-year taxation) included in taxable value		
	人 Person	百万円 Million yen	百万円 Million yen	百万円 Million yen	百万円 Million yen	人 Person
1 億円以下 Less than 100 million yen	13,448	1,124,453	24,918	5,756	16,867	30,177
1 億円超 Over 100 million yen	24,842	3,433,244	37,007	22,372	156,161	77,294
2 億円 〃 200	7,028	1,702,028	16,097	11,615	158,796	23,827
3 億円 〃 300	4,296	1,627,731	14,484	10,337	229,874	15,308
5 億円 〃 500	1,380	808,988	8,534	5,053	150,215	5,036
7 億円 〃 700	827	683,392	7,095	3,879	143,537	3,129
10 億円 〃 1 billion yen	589	776,517	8,220	5,840	194,840	2,227
20 億円 〃 2	96	226,394	3,319	938	63,050	337
30 億円 〃 3	40	144,482	1,171	413	43,722	142
50 億円 〃 5	10	60,286	8,652	233	18,927	36
70 億円 〃 7	9	76,082	747	94	25,833	29
100 億円 〃 10	7	119,113	8,337	123	49,545	21
合計 Total	52,572	10,782,711	138,580	66,653	1,251,366	157,563

調査対象等： 平成24年中に相続が開始した被相続人から、相続、遺贈又は相続時精算課税に係る贈与により財産を取得した者（同一被相続人から財産を取得した者全員が差引税額のない場合を除く。）について、平成25年10月31日までに提出された「申告書（修正申告書を除く。）」に基づいて作成した。

Subject of survey, etc.: With respect to those who acquire property from ancestors through inheritance, bequest or gifts under the taxation system for settlement at the time of inheritance for which the said inheritances commenced during 2012 (excluding cases when all persons returns acquiring property from the same ancestors have no taxation balance), this table was prepared on the basis of "returns (except for amended returns)" filed by October 31, 2013.

(2) 法定相続人員別の被相続人数

(単位：人)

Number of ancestors by number of legal heirs

(In persons)

課税価格階級 Taxable amount range	人数 Number of persons	法定相続人員別被相続人数 Number of ancestors by number of legal heirs										
		0人のもの Nobody	1人のもの One	2人のもの Pair	3人のもの Three persons	4人のもの Four persons	5人のもの Five persons	6人のもの Six persons	7人のもの Seven persons	8人のもの Eight persons	9人のもの Nine persons	10人のもの Ten persons
1 億円以下 Less than 100 million yen	308	2,791	4,887	4,236	1,226	-	-	-	-	-	-	-
1 億円超 Over 100 million yen	103	2,011	5,696	8,760	5,438	1,857	578	221	99	42	24	13
2 億円 〃 200	20	421	1,353	2,433	1,720	620	226	94	45	38	22	36
3 億円 〃 300	8	191	696	1,405	1,189	503	145	73	33	19	9	25
5 億円 〃 500	2	50	215	436	402	168	53	18	13	6	4	13
7 億円 〃 700	-	34	118	234	238	118	44	19	8	3	3	8
10 億円 〃 1 billion yen	-	28	73	186	166	76	36	13	3	1	3	4
20 億円 〃 2	-	5	14	28	30	14	5	-	-	-	-	-
30 億円 〃 3	-	1	9	12	7	7	4	-	-	-	-	-
50 億円 〃 5	-	-	2	3	3	1	1	-	-	-	-	-
70 億円 〃 7	-	2	-	2	4	1	-	-	-	-	-	-
100 億円 〃 10	-	-	2	3	2	-	-	-	-	-	-	-
合計 Total	441	5,534	13,065	17,738	10,425	3,365	1,092	438	201	109	65	99

(注) この表は、「(1)人員、課税価格、税額」の「被相続人の数」欄を法定相続人員別に示したものである。

Note: This table shows "Number of ancestors" in "(1) Number of persons, Taxable amount, and Amount of tax" by number of legal heirs.

(3) 国税局別被相続人の数

(単位：人)

Number of ancestors by Regional Taxation Bureaus

(In persons)

国 税 局 Regional Taxation Bureau	課 税 価 格 階 級 Taxable amount range													合計 Total
	1億円以下 Less than 100 million yen	1億円超 Over 100 million yen	2億円超 Over 200 million yen	3億円超 Over 300 million yen	5億円超 Over 500 million yen	7億円超 Over 700 million yen	10億円超 Over 1 billion yen	20億円超 Over 2 billion yen	30億円超 Over 3 billion yen	50億円超 Over 5 billion yen	70億円超 Over 7 billion yen	100億円超 Over 10 billion yen		
	札幌 Sapporo	304	503	132	55	24	17	6	1	1	-	-	-	
仙台 Sendai	489	912	250	101	28	20	8	2	1	-	-	-	1,811	
関東信越 Kanto Shinetsu	1,786	3,259	910	601	187	111	73	11	1	-	1	1	6,941	
東京 Tokyo	4,324	7,633	2,306	1,576	604	397	321	60	26	8	8	-	17,263	
金沢 Kanazawa	267	567	128	91	22	14	5	-	-	-	-	-	1,094	
名古屋 Nagoya	2,012	4,099	1,195	663	174	85	50	6	3	1	-	1	8,289	
大阪 Osaka	2,262	4,154	1,212	771	213	124	100	11	5	1	-	5	8,858	
広島 Hiroshima	811	1,336	319	140	31	13	9	4	1	-	-	-	2,664	
高松 Takamatsu	402	708	193	100	20	8	4	-	2	-	-	-	1,437	
福岡 Fukuoka	450	844	197	112	41	24	9	-	-	-	-	-	1,677	
熊本 Kumamoto	294	633	132	60	22	10	2	1	-	-	-	-	1,154	
沖縄 Okinawa	47	194	54	26	14	4	2	-	-	-	-	-	341	
合 計 Total	13,448	24,842	7,028	4,296	1,380	827	589	96	40	10	9	7	52,572	

(注) この表は、「(1)人員、課税価格、税額」の「被相続人の数」欄を国税局別を示したものである。

Note: This table shows "Number of ancestors" in "(1) Number of persons, Taxable amount, and Amount of tax" by Regional Taxation Bureaus.

5-3 相続財産種類別

Breakdown of Inherited Property by Type

被相続人数、取得財産価額

Number of ancestors, and Value of properties acquired

取得財産等の種類 Type of properties acquired, etc.	平成23年分 2011		平成24年分 2012				
	被相続人の数 Number of ancestors	取得財産価額 Value of properties acquired	被相続人の数 Number of ancestors	取得財産価額 Value of properties acquired			
	人 Person	百万円 Million yen	人 Person	百万円 Million yen			
Land 土地	田(耕作権及び永小作権を含む。) Rice field (including cultivation right and perennial tenant right)	11,474	319,612	11,412	299,813		
	畑(耕作権及び永小作権を含む。) Farm land (including cultivation right and perennial tenant right)	14,531	597,425	14,688	619,656		
	宅地(借地権を含む。) Housing land (including leasehold)	47,590	3,881,608	48,548	3,853,158		
	山林 Forest land	10,671	76,763	10,784	72,886		
	その他の土地 Other land	14,075	502,700	14,616	524,348		
	計 Subtotal	実 Actual	48,368	5,378,109	実 Actual	49,303	5,369,862
Business (agricultural) property 家屋、構築物	House, Structures	45,974	671,573	46,950	623,186		
	事業(農業) Machinery, Implements, Utensils, Equipment	6,744	15,099	6,745	14,184		
	商品、製品、半製品、原材料、農産物等 Goods, Products, Semi-finished goods, Raw materials, Agricultural products, etc.	945	3,402	949	5,084		
	売掛金 Account receivable	1,615	5,618	1,616	5,903		
	その他の財産 Other properties	3,541	24,664	3,640	29,422		
計 Subtotal	実 Actual	9,167	48,783	実 Actual	9,257	54,593	
Securities 有価証券	特定同族会社の株式及び出資 Stocks and investment to specified family company	9,234	440,315	9,155	390,136		
	同上以外の株式及び出資 Stocks and investment other than mentioned above	32,626	491,183	33,303	426,217		
	公債及び社債 Public bond and Corporate bond	11,871	242,911	11,823	259,760		
	投資・貸付信託受益証券 Investment/ Loan trust beneficiary certificate	17,434	346,514	17,987	358,963		
	計 Subtotal	実 Actual	40,021	1,520,924	実 Actual	40,739	1,435,076
Other properties 現金、預貯金等 家庭用財産	Cash, Deposit, etc.	51,320	2,853,120	52,362	2,998,825		
	Household properties	34,558	16,181	34,910	15,815		
	生命保険金等 Life insurance amount, etc.	13,263	403,048	14,054	415,775		
	退職金及び功労金等 Retirement allowance and Rewarding money, etc.	3,632	152,414	3,602	148,820		
	立木の他 Standing timber Others	2,458	3,373	2,333	2,855		
計 Subtotal	実 Actual	45,326	1,215,659	実 Actual	46,257	1,227,413	
Obligation etc. 合計	Total	実 Actual	51,355	11,704,349	実 Actual	52,335	11,724,770
	相続時精算課税適用財産価額 Donated property value (taxation system for settlement at time of inheritance)	3,147	143,557	3,246	138,580		
	債務等 Obligation	45,624	1,051,608	46,805	1,023,830		
	葬式費用 Funeral expenses	50,096	122,578	51,162	123,463		
	計 Subtotal	実 Actual	50,839	1,174,186	実 Actual	51,866	1,147,293
差引純資産価額 Amount of calculated net assets	実 Actual	51,409	10,673,720	実 Actual	52,390	10,716,057	
加算贈与財産価額 / 暦年課税分贈与財産価額 Amount of additional donated property value / Donated property value (calendar-year taxation)	9,070	66,027	9,555	66,653			
課税価格 Taxable amount	実 Actual	51,559	10,739,747	実 Actual	52,572	10,782,711	

調査対象等： 1 平成24年分は、その年中に相続が開始した被相続人から、相続、遺贈又は相続時精算課税に係る贈与により財産を取得した者（同一被相続人から財産を取得した者全員が差引税額のない場合を除く。）について、平成25年10月31日までに提出された「申告書（修正申告書を除く。）」に基づいて作成した。

2 平成23年分は、その年中に相続が開始した被相続人から、相続、遺贈又は相続時精算課税に係る贈与により財産を取得した者（同一被相続人から財産を取得した者全員が差引税額のない場合を除く。）について、平成24年10月31日までに提出された「申告書（修正申告書を除く。）」に基づいて作成した。

(注) 「被相続人の数」欄の「実」は実人員を示す。

Subject of survey, etc.: 1. The table for 2012 was prepared with respect to those who acquire property from ancestors through inheritance, bequest or gifts under the taxation system for settlement at the time of inheritance for which the said inheritances commenced during 2012 (excluding cases when all persons returns acquiring property from the same ancestors have no taxation balance), on the basis of "returns (except for amended returns)" filed by October 31, 2013.

2. The table for 2011 was prepared with respect to those who acquire property from ancestors through inheritance, bequest or gifts under the taxation system for settlement at the time of inheritance for which the said inheritances commenced during 2011 (excluding cases when all persons returns acquiring property from the same ancestors have no taxation balance), on the basis of "returns (except for amended returns)" filed by October 31, 2012.

Note: "Actual" in the column "Number of ancestors" means actual number of ancestors.

6 贈 与 税

統計表を見る方のために

1 利用上の注意

この章は、平成24年中に財産の贈与を受けた者のうち、申告義務のある者（住宅取得等資金の非課税制度適用後の残額について暦年課税のみを選択した者で、その残額が基礎控除を超えない者を除く。）について、平成25年6月30日までの申告又は処理による課税事績を示したものである。

なお、一部について、平成23年以前に財産の贈与を受けた者についての申告又は処理による課税事績について調査している。

2 用語の説明（平成24年分）

この章における用語の意義は、次のとおりである。

- (1) 農地等納税猶予額 贈与者の推定相続人であつ農業の後継者が贈与を受けた農地等の価額に対応する贈与税額として、一定の要件の下に贈与税の納税が猶予され、その猶予される金額をいう。
- (2) 株式等納税猶予額 後継者である受贈者が、贈与により、経済産業大臣の認定を受ける非上場会社の株式等を親族（先代経営者）から全部又は一定以上取得し、その会社を経営していく場合に、その後継者が納付すべき贈与税のうち、その株式等（一定の部分に限る。）に対応する贈与税の全額の納税が猶予され、その猶予される金額をいう。
- (3) 住宅取得等資金の非課税制度 父母や祖父母など直系尊属から、自己の居住の用に供する住宅用の家屋の新築若しくは取得又は増改築等の対価に充てるための金銭（住宅取得等資金）の贈与を受けた場合において、一定の要件を満たすときは、住宅取得等資金のうち、エネルギーの使用の合理化に著しく資する住宅用の家屋又は地震に対する安全性に基準に適合する住宅用の家屋として一定の要件を満たす住宅（省エネ等住宅）に係るものは1,500万円まで、省エネ等住宅以外の住宅に係るものは1,000万円までの金額について贈与税が非課税となる。

3 贈与税の税率等（平成24年分）

(1) 暦年課税

1年間に贈与を受けた財産の価額の合計額から基礎控除額110万円を控除した残額について、下の表により贈与税額を計算。

基礎控除後の課税価格	200万円以下	300万円以下	400万円以下	600万円以下	1,000万円以下	1,000万円超
税率	10%	15%	20%	30%	40%	50%
控除額	—	10万円	25万円	65万円	125万円	225万円

(2) 相続時精算課税

特定贈与者ごとに、1年間に贈与を受けた相続時精算課税適用財産の価額の合計額から相続時精算課税の特別控除額を控除した金額に20%の税率を乗じて贈与税額を計算。

4 贈与税の主な諸控除

- (1) 配偶者控除 婚姻期間が20年以上である配偶者から、居住用不動産又は居住用不動産を取得するための金銭の贈与を受けた場合で、贈与を受けた年の翌年の3月15日までにその居住用不動産を自己の居住の用に供し、かつ、その後引き続き居住の用に供する見込みであるときに、2,000万円と居住用不動産の価額とのいずれか少ない金額が、当該贈与による取得財産価額から控除される。
なお、この配偶者控除は、同一の配偶者からは一生に一度しか適用を受けることができない。
- (2) 基礎控除 1年間に贈与を受けた財産の価額の合計額から110万円が控除される。
- (3) 相続時精算課税に係る特別控除 特定贈与者ごとに、1年間に贈与を受けた相続時精算課税適用財産の価額の合計額から、2,500万円（前年までにこの相続時精算課税の特別控除額を使用した場合には、2,500万円から既に使用した額を控除した金額）と特定贈与者ごとの贈与税の課税価格とのいずれか低い金額が控除される。

6 Gift Tax

For those who use the statistical tables

1 Notes on use

This section shows the taxation statistics for those who acquired property as gifts during 2012 based on returns filed or cases processed made by June 30, 2013 (excluding person who only chose calendar-year taxation on the rest of the value applied tax exemption for the acquisition of a residence by fund donation, under the condition that the rest of the value does not exceed the amount of the basic exemption).

With respect to some items, the survey for taxation statistics was made based on returns filed or cases processed for those who acquired properties as gifts before 2011.

2 Terminology (for 2012)

The following terms in this section mean as follows.

- (1) Amount of postponed tax payment for agricultural land, etc. Refers to the amount of gift tax corresponding to the value of the gifted agricultural land, etc., for which the payment is postponed under certain requirements. This can be applied when the donee is the donor's presumptive heir and also the successor of the agricultural business.
- (2) Amount of postponed tax payment for stocks, etc. Refers to the amount of gift tax corresponding to stocks, etc., for which the payment is postponed (but only for a specific portion of stocks). This can be applied when the donee of the stocks, etc., who is the successor of the business, runs the company by acquiring all or not less than a certain portion of stocks, etc. in a non-listed company approved by the Minister of Economy, Trade and Industry, by means of donation from one of his/her relatives (former business owner).
- (3) Tax exemption for the acquisition of a residence by fund donation If a person receives from his/her parents, grandparents, or other lineal ascendants money as a gift to be used for constructing or acquiring a residential building for private use or extending and rebuilding his/her own house (hereafter referred to as "residence acquisition fund") under certain conditions, a portion of the residence acquisition fund will be exempted from the gift tax: As for houses fulfilling certain requirements to be approved as a residential building which is substantially energy-efficient or safe against earthquake (hereafter referred to as "energy-saving houses"), up to 15 million yen of the residence acquisition fund will be exempted from the tax, while for houses other than energy-saving houses, up to 10 million yen will be excluded.

3 Tax rate of gift tax, etc. (for 2012)

(1) Calendar-Year Taxation

Regarding the amount remaining after deducting the basic exemption of 1.1 million yen from the total value of the property received as a gift in the period of one year, gift tax is calculated using the table below.

Taxation amount after basic exemption	Less than 2 million yen	Less than 3 million yen	Less than 4 million yen	Less than 6 million yen	Less than 10 million yen	Over 10 million yen
Tax rate	10%	15%	20%	30%	40%	50%
Amount deducted	Million yen -	Million yen 0.1	Million yen 0.25	Million yen 0.65	Million yen 1.25	Million yen 2.25

(2) Taxation System for Settlement at Time of Inheritance

Gift tax is calculated by multiplying by a tax rate of 20% the figure calculated by deducting the special exemption (taxation system for settlement at time of inheritance) from the total value of the property which is received as a gift within the period of one year and to which the taxation system for settlement at the time of inheritance is applied. The gift tax is calculated separately for each specified donor.

4 Major deductions for gift tax

- (1) Exemption for spouse In the case of a marital term of more than 20 years, when residential real estate or money for acquisition of residential real estate is donated to a spouse from his or her spouse, and the real estate is being used or will be used for his or her dwelling by March 15 of the next year, either the value of the residential real estate or 20 million yen, whichever is smaller, is deducted from the value of property acquired by gift.
As to the gift from the same spouse, this exemption for spouse is applicable only once for life.
- (2) Basic exemption 1.1 million yen is deducted from the total amount of value of properties donated for a year.
- (3) Special exemption (taxation system for settlement at time of inheritance) For each specified donor, the smaller of the following two is deducted from the total value of the property which is received as a gift within the period of one year and to which the taxation system for settlement at time of inheritance is applied: 25 million yen (that portion of the 25 million yen special exemption remaining if the special exemption was claimed in the previous year or earlier) or the value of the gift tax for the specified donor.

6 - 1 課税状況

Statistics of Taxation

(1) 課税状況(合計分)

Statistics of taxation (Total)

区 分 Type	人 員 Number of taxpayers	金 額 Amount of money
	人 Person	百万円 million yen
取得財産価額(本年分) Value of properties acquired (for the current year)	355,924	1,579,791
配偶者控除額 Amount of exemption for spouse	13,538	172,595
基礎、特別控除額 Amount of basic and specific exemption	354,932	809,720
基礎、特別控除後の課税価格 Taxable amount after basic and special exemption	301,120	608,578
贈与税額 Amount of gift tax	実 Actual 301,078	133,825
外国税額控除 Credit for foreign tax	5	1
外国税額控除後の額 Amount of tax after credit for foreign tax	実 Actual 301,083	133,824
農地等納税猶予額 Amount for tax payment postponed for agricultural land	89	550
株式等納税猶予額 Amount for tax payment postponed for equity	72	4,485
納付税額 Amount of tax payment	実 Actual 301,006	128,789
災害減免法第4条による免除税額 Exemption Act to Sec. 4*	1	0

調査対象等：平成24年中に財産の贈与を受けた者のうち、申告義務のある者（住宅取得等資金の非課税制度適用後の残額について暦年課税のみを選択した者で、その残額が基礎控除を超えない者を除く。）について、平成25年6月30日までの申告又は処理（更正、決定等）による課税事績を、「申告書、決議書等」に基づいて作成した。

(注) 1 外書は災害減免法第6条の適用を受けた人員及び被害を受けた部分の価額を示す。
2 「人員」欄の「実」は実人員を示す。

Subject of survey, etc.:

Of persons acquiring property as gift during 2012, with regard to those obligated to declare those acquisitions (excluding person who only chose calendar-year taxation on the rest of the value applied tax exemption for the acquisition of a residence by fund donation, under the condition that the rest of the value does not exceed the amount of the basic exemption), taxation performance based upon returns filed and cases processed (corrections, determinations, etc.) by June 30, 2013, has been prepared in accordance with "Returns, resolutions, etc.".

Notes: 1 "Excluding" shows number of taxpayer who applied for "Disaster Exemption Act to Sec. 6" and the amount of a part of the damage of "Disaster Exemption Act to Sec. 6".

2 "Actual" in the column "Number of taxpayers" means actual number of taxpayers without overlaps.

課税状況(暦年課税分)

Statistics of taxation (Calendar-Year Taxation)

区 分 Type	人 員 Number of taxpayers	金 額 Amount of money
	人 Person	百万円 million yen
取得財産価額(本年分) Value of properties acquired (for the current year)	311,163	1,030,847
配偶者控除額 Amount of exemption for spouse	13,538	172,595
基礎控除額 Amount of basic exemption	311,163	342,284
基礎控除後の課税価格 Taxable value after basic exemption	298,003	526,952
贈与税額 Amount of gift tax	297,952	117,457
外国税額控除 Credit for foreign tax	4	1
外国税額控除後の額 Amount of tax after credit for foreign tax	297,952	117,456

課税状況(相続時精算課税分)

Statistics of taxation (Taxation System for Settlement at the Time of Inheritance)

区 分 Type	人 員 Number of taxpayers	金 額 Amount of money
	人 Person	百万円 million yen
取得財産価額(本年分) Value of properties acquired (for the current year)	46,207	548,944
特別控除額 Amount of special exemption	45,174	467,436
特別控除後の課税価格 Taxable amount after special exemption	3,282	81,626
贈与税額 Amount of gift tax	3,282	16,369
外国税額控除 Credit for foreign tax	1	0
外国税額控除後の額 Amount of tax after credit for foreign tax	3,282	16,368

(参考) 住宅取得等資金の非課税制度の状況

Re. Statistics for the acquisition of a residence by fund donation

区 分 Type	人 員 Number of taxpayers	金 額 Amount of money
	人 Person	百万円 million yen
住宅取得等資金の金額 Value of the acquisition of a residence by fund donation	実 Actual 63,875	内 Including 571,999 622,593

調査対象等：平成24年中に財産の贈与を受けた者について、平成25年6月30日までの申告又は処理（更正、決定等）による事績を「申告書、決議書等」に基づいて作成した。

(注) 「人員」欄の「実」は実人員を、「金額」欄の「内」は非課税の適用を受けた金額を示す。

Subject of survey, etc.: Records regarding the results of declarations or processes (including correction and determination) handled by June 30, 2013, for persons who acquired property as a gift in 2012 were prepared based on "Returns, resolutions, etc".

Note: In the "Number of taxpayers" column, "Actual" denotes the actual number of taxpayers in the "Amount of money" column, "Including" denotes the amount of tax exempted.

(2) 課税状況の累年比較 (合計分)

Yearly comparison of statistics of taxation (Total)

区 分 Type	取得財産価額 Value of properties acquired		納付税額 Amount of tax payment	
	人 員 Number of taxpayers	金 額 Amount	人 員 Number of taxpayers	金 額 Amount
	人 Person	百万円 million yen	人 Person	百万円 million yen
平成19年分 2007	358,832	2,053,834	260,990	107,362
20 2008	325,060	1,758,082	242,873	103,949
21 2009	310,944	1,629,939	236,274	101,762
22 2010	310,324	1,529,126	251,629	129,201
23 2011	340,243	1,624,845	282,243	136,223
24 2012	355,924	1,579,791	301,006	128,789

(注) 調査対象等は、「(1)課税状況」と同じである。

Note: Subjects of survey, etc. are the same as in "(1) Statistics of taxation".

課税状況の累年比較 (暦年課税分及び相続時精算課税分)

Yearly comparison of statistics of taxation (calendar-year taxation and taxation system for settlement at the time of inheritance)

区 分 type	暦年課税分 取得財産価額 Donated property value (Calendar-Year Taxation)		相続時精算課税分 取得財産価額 Donated property value (Taxation System for Settlement at the Time of Inheritance)	
	人 員 Number of taxpayers	金 額 Amount	人 員 Number of taxpayers	金 額 Amount
	人 Person	百万円 million yen	人 Person	百万円 million yen
平成21年分 2009	246,254	795,253	66,505	834,686
22 2010	261,143	900,372	50,663	628,754
23 2011	292,559	1,020,029	49,204	604,816
24 2012	311,163	1,030,847	46,207	548,944

(3) 申告及び処理の状況

Statistics of filing returns and cases processed

区 分 Type		取得財産価額 Value of properties acquired		納付税額 Amount of tax payment		
		人 員 Number of taxpayers	金 額 Amount	人 員 Number of taxpayers	金 額 Amount	
		人 Person	百万円 million yen	人 Person	百万円 million yen	
本年分 For the current year	申告額	Amount of self-assessment	355,826	1,578,620	301,268	128,472
	修正申告による増差額	Amount increased by amended returns	1,356	3,103	1,291	616
	更正による増差額	Amount increased by correction,	12	7	2	26
	更正等による減差額	Amount reduced by correction, etc.	399	△ 1,939	355	△ 299
	決定額	Amount determined	-	-	-	-
	合計	実	355,924	1,579,791	実	301,006
過年分 For the preceding years	申告額	Amount of self-assessment	13,438	57,092	13,085	9,784
	修正申告による増差額	Amount increased by amended returns	2,097	8,229	2,107	2,405
	更正による増差額	Amount increased by correction,	4	87	3	20
	更正等による減差額	Amount reduced by correction, etc.	655	△ 2,754	603	△ 462
	決定額	Amount determined	10	393	10	173
	合計	実	15,430	63,047	実	15,100
合計 Total	申告額	Amount of self-assessment	369,264	1,635,712	314,353	138,257
	修正申告による増差額	Amount increased by amended returns	3,453	11,332	3,398	3,021
	更正による増差額	Amount increased by correction,	16	95	5	20
	更正等による減差額	Amount reduced by correction, etc.	1,054	△ 4,694	958	△ 761
	決定額	Amount determined	10	393	10	173
	合計	実	371,354	1,642,838	実	316,106

調査対象等: 「本年分」は、平成24年中に財産の贈与を受けた者のうち、申告義務のある者(住宅取得等資金の非課税制度適用後の残額について暦年課税のみを選択した者で、その残額が基礎控除を超えない者を除く。)について、平成25年6月30日までの申告又は処理(更正、決定等)による課税実績を、「申告書、決議書等」に基づいて作成した。

「過年分」は、平成23年以前に贈与を受けた者のうち、申告義務のある者について、平成24年7月1日から平成25年6月30日までの間の申告又は処理(更正、決定等)による課税実績を、「申告書、決議書等」に基づいて作成した。

(注) 「人員」欄の「実」は実人員を示す。

Subject of survey, etc.: Regarding "For the current year", with respect to those who acquire property as gift during 2012, with regard to those obligated to declare those acquisitions (excluding person who only chose calendar-year taxation on the rest of the value applied tax exemption for the acquisition of a residence by fund donation, under the condition that the rest of the value does not exceed the amount of the basic exemption), taxation performance based upon returns filed and cases processed (corrections, determinations, etc.) by June 30, 2013, has been prepared in accordance with "Returns, resolutions, etc."

Regarding "For the preceding year", with respect to those who acquired property as gift before 2011, taxation by returns filed or cases processed (corrections or determinations, etc.) made from July 1, 2012, to June 30, 2013, is shown based on "Returns, resolutions, etc."

Note: "Actual" in the column "Number of taxpayers" means actual number of taxpayers without overlaps.

(4) 国税局別の課税状況（合計分）

Statistics of taxation by Regional Taxation Bureaus (Total)

国税局 Regional Taxation Bureau	項目 Subject	取得財産価額 Value of properties acquired		納付税額 Amount of tax payment	
		人員 Number of taxpayers	金額 Amount	人員 Number of taxpayers	金額 Amount
		人 Person	百万円 million yen	人 Person	百万円 million yen
札幌	Sapporo	10,389	44,937	7,653	2,293
仙台	Sendai	15,389	69,221	10,959	3,936
関東信越	Kanto Shinetsu	40,425	177,561	33,081	10,559
東京	Tokyo	109,499	513,440	96,984	50,596
金沢	Kanazawa	7,823	32,820	6,429	2,363
名古屋	Nagoya	49,492	209,704	43,211	17,160
大阪	Osaka	70,322	284,775	62,144	23,656
広島	Hiroshima	15,413	69,335	12,389	5,902
高松	Takamatsu	9,478	42,388	7,527	3,093
福岡	Fukuoka	14,110	65,951	10,953	4,513
熊本	Kumamoto	10,318	47,521	7,364	2,574
沖縄	Okinawa	3,266	22,138	2,312	2,145
合計	Total	355,924	1,579,791	301,006	128,789

(注) この表は、「(1)課税状況」を国税局別に示したものである。
 Note: This table shows "(1) Statistics of taxation" by Regional Taxation Bureaus.

国税局別の課税状況（暦年課税分及び相続時精算課税分）

Taxation Statistics by Regional Taxation Bureau (Calendar-Year Taxation and Taxation System for Settlement at the Time of Inheritance)

国税局 Regional Taxation Bureau	項目 Subject	暦年課税分 取得財産価額 Donated property value (Calendar-Year Taxation)		相続時精算課税分 取得財産価額 Donated property value (Taxation System for Settlement at the Time of Inheritance)	
		人員 Number of taxpayers	金額 Amount	人員 Number of taxpayers	金額 Amount
		人 Person	百万円 million yen	人 Person	百万円 million yen
札幌	Sapporo	8,086	24,852	2,366	20,085
仙台	Sendai	11,406	33,820	4,073	35,401
関東信越	Kanto Shinetsu	34,479	108,932	6,105	68,629
東京	Tokyo	99,565	352,330	10,287	161,110
金沢	Kanazawa	6,689	20,861	1,173	11,959
名古屋	Nagoya	44,571	147,641	5,098	62,063
大阪	Osaka	64,212	200,795	6,314	83,980
広島	Hiroshima	12,956	45,300	2,555	24,034
高松	Takamatsu	7,804	24,804	1,751	17,585
福岡	Fukuoka	11,401	37,280	2,782	28,671
熊本	Kumamoto	7,694	24,592	2,706	22,929
沖縄	Okinawa	2,300	9,639	997	12,498
合計	Total	311,163	1,030,847	46,207	548,944

(5) 加算税の状況

Statistics of additional tax

区分 Type	過少申告加算税 Additional tax for understatement		無申告加算税 Additional tax for failure to file		重加算税 Additional tax for fraud case	
	人員 Number of taxpayers	金額 Amount	人員 Number of taxpayers	金額 Amount	人員 Number of taxpayers	金額 Amount
	人 Person	百万円 million yen	人 Person	百万円 million yen	人 Person	百万円 million yen
本年分	For the current year	166	10	4,689	232	-
過年分	For the preceding years	880	153	9,270	1,248	△ 62
合計	Total	1,046	163	13,959	1,480	△ 62

(注) 調査対象等は、「(3)申告及び処理の状況」と同じである。
 Note: Subjects of survey, etc. are the same as in "(3) Statistics of filing returns and cases processed".

6-2 贈与財産価額階級別

Breakdown of Donated Property by Value Range

(1) 人員、取得財産価額、税額

Number of persons, Value of properties acquired, Amount of tax

取得財産価額階級 Value range of property acquired	暦年課税分 Calendar-year taxation ①			相続時精算課税分 Taxation system for settlement at the time of inheritance ②			合 計 Total ③		
	人員	取得財産価額	外国税額 控除後の額	人員	取得財産価額	外国税額 控除後の額	人員	取得財産価額	納付税額
	Number of taxpayers	Value of properties acquired	Amount of tax after credit for foreign tax	Number of taxpayers	Value of properties acquired	Amount of tax after credit for foreign tax	Number of taxpayers	Value of properties acquired	Amount of tax payment
150万円以下 Less than 1.5 million yen	人 Person 132,504	百万円 million yen 159,390	百万円 million yen 1,363	人 Person 1,799	百万円 million yen 1,775	百万円 million yen 37	人 Person 133,379	百万円 million yen 160,329	百万円 million yen 1,410
150万円超 Over than 1.5 million yen	38,558	71,058	2,870	1,486	2,682	11	39,880	73,451	2,871
200万円 "	2	84,501	246,122	15,929	6,536	71	90,714	265,145	15,946
400万円 "	4	34,320	175,369	18,731	9,789	118	44,043	228,323	18,785
700万円 "	7	8,505	71,917	10,888	8,559	138	17,006	147,276	10,966
1,000万円 "	10	8,622	123,476	12,430	11,887	415	20,538	296,194	12,687
2,000万円 "	20	3,402	74,241	4,265	4,442	661	7,875	181,899	4,833
3,000万円 "	30	326	12,573	5,065	1,023	2,358	1,361	51,700	7,185
5,000万円 "	50	217	15,577	7,068	403	3,587	623	43,520	9,734
1億円 "	100	137	22,662	10,792	174	4,641	312	50,440	13,202
3億円 "	300	22	8,837	3,746	19	1,376	42	16,317	4,725
5億円 "	500	21	16,214	7,757	9	6,539	31	23,325	8,779
10億円 "	1 billion yen	12	14,673	6,541	2	2,396	14	17,069	7,255
20億円 "	2	5	12,992	6,468	2	5,641	7	18,633	7,597
30億円 "	3	1	5,000	2,497	-	-	1	5,000	2,497
50億円 "	5	-	-	-	-	-	-	-	-
合 計 Total	311,153	1,030,101	116,410	46,130	548,519	16,284	355,826	1,578,620	128,472

調査対象等：平成24年中に財産の贈与を受けた者のうち、申告義務のある者（住宅取得等資金の非課税制度適用後の残額について暦年課税のみを選択した者で、その残額が基礎控除を超えない者を除く。）について、平成25年6月30日までに提出された「申告書（修正申告書を除く。）」に基づいて作成した。

(注) 人員について、暦年課税分①と相続時精算課税分②に重複する者があるため、①②の合計は合計③と一致しない。

Subject of survey, etc.: Of persons acquiring property as gift during 2012, with regard to those obligated acquisitions to declare those acquisitions (excluding person who only chose calendar-year taxation on the rest of the value applied tax exemption for the acquisition of a residence by fund donation, under the condition that the rest of the value does not exceed the amount of the basic exemption), the table was prepared on the basis of returns (except for amended returns) filed by June 30, 2013.

Note: The total ③ is not in agreement with the total of ①Calendar-year taxation and ②Taxation system for settlement at the time of inheritance due to the existence of overlapping persons in ① Calendar-year taxation and ②Taxation system for settlement at the time of inheritance.

(2) 国税局別の人員 (合計分)

(単位：人)

Number of persons by Regional Taxation Bureaus (Total)

(In person)

取得財産価額階級 Value range of property acquired	150万円 以下	150万円 超	200万円 超	400万円 超	700万円 超	1,000 万円超	2,000 万円超	3,000 万円超	5,000 万円超
	Less than 1.5 million yen	Over 1.5 million yen	Over 2 million yen	Over 4 million yen	Over 7 million yen	Over 10 million yen	Over 20 million yen	Over 30 million yen	Over 50 million yen
札幌 Sapporo	3,461	1,099	2,591	1,665	661	718	165	21	14
仙台 Sendai	4,877	1,670	3,991	2,263	1,107	1,115	290	36	17
関東信越 Kanto Shinetsu	14,177	4,803	10,299	5,193	2,205	2,649	835	134	73
東京 Tokyo	42,997	11,895	27,010	13,073	4,646	5,991	2,879	525	273
金沢 Kanazaawa	3,071	875	1,996	896	354	450	143	20	5
名古屋 Nagoya	18,093	5,923	13,457	5,891	2,111	2,655	1,078	162	58
大阪 Osaka	30,041	7,481	17,020	7,790	2,788	3,378	1,412	243	98
広島 Hiroshima	5,001	1,742	4,495	2,072	797	945	270	51	20
高松 Takamatsu	3,393	1,104	2,419	1,218	502	586	195	42	13
福岡 Fukuoka	4,536	1,616	3,744	1,965	897	954	299	51	30
熊本 Kumamoto	3,058	1,281	2,814	1,513	670	731	188	39	12
沖縄 Okinawa	674	391	878	504	268	366	121	37	10
合 計 Total	133,379	39,880	90,714	44,043	17,006	20,538	7,875	1,361	623

取得財産価額階級 Value range of property acquired	1億円超	3億円超	5億円超	10億円超	20億円超	30億円超	50億円超	合 計
	Over 100 million yen	Over 300 million yen	Over 500 million yen	Over 1 billion yen	Over 2 billion yen	Over 3 billion yen	Over 5 billion yen	Total
札幌 Sapporo	2	1	-	-	-	-	-	10,398
仙台 Sendai	11	2	-	-	-	-	-	15,379
関東信越 Kanto Shinetsu	24	5	2	-	-	-	-	40,399
東京 Tokyo	138	14	12	6	5	-	-	109,464
金沢 Kanazaawa	8	1	1	1	-	-	-	7,821
名古屋 Nagoya	31	10	5	3	-	-	-	49,477
大阪 Osaka	48	5	8	-	1	1	-	70,314
広島 Hiroshima	8	1	2	2	-	-	-	15,406
高松 Takamatsu	8	-	-	-	1	-	-	9,481
福岡 Fukuoka	17	1	-	1	-	-	-	14,111
熊本 Kumamoto	6	2	1	-	-	-	-	10,315
沖縄 Okinawa	11	-	-	1	-	-	-	3,261
合 計 Total	312	42	31	14	7	1	-	355,826

(注) この表は、「(1)人員、取得財産価額、税額」の「人員」欄を国税局別に示したものである。

Note: This table shows "Number of persons" of the table "(1) Number of persons, value of property acquired, amount of tax" by Regional Taxation Bureaus.

6 - 3 贈与財産種類別 Breakdown of Donated Property by Type

受贈人員、取得財産価額
Number of donees and value of properties acquired

取得財産等の種類 Type of properties acquired, etc.	暦年課税分 Calendar-Year Taxation		相続時精算課税分 Taxation System for Settlement at the Time of Inheritance		合 計 Total			
	①		②		③			
	人 員 Number of taxpayers	取得財産価額 Value of properties acquired	人 員 Number of taxpayers	取得財産価額 Value of properties acquired	人 員 Number of taxpayers	取得財産価額 Value of properties acquired		
	人 Person	百万円 Million yen	人 Person	百万円 Million yen	人 Person	百万円 Million yen		
Land 土地 田 (耕作権及び永小作権を含む。) 畑 (耕作権及び永小作権を含む。) 宅地 (借地権を含む。) 山林 その他の土地 計	Rice field (including cultivation right and perennial tenant right)	2,279	6,058	1,669	8,853	3,928	14,911	
	Farm land (including cultivation right and perennial tenant right)	2,210	5,874	1,509	6,680	3,684	12,554	
	Housing land (including leasehold)	56,773	261,960	22,677	202,860	79,084	464,820	
	Forest land	2,285	3,411	1,196	2,270	3,464	5,681	
	Other land	3,778	10,256	1,554	11,212	5,314	21,468	
計	実	64,154	287,560	実	231,874	実	88,790	519,434
Business (agriculture) property 事業(農業)用財産 家屋、構築物 機械器具、農耕具、備品 商品、製品、半製品、原材料、農産物等 売掛 その他の財産 計	House, Structures	25,587	56,473	13,153	35,801	38,511	92,273	
	Machinery, Implements, Utensils, Equipment	54	76	38	172	92	248	
	Goods, Products, Semi-finished goods, Raw materials, Agricultural products, etc.	18	44	21	150	39	194	
	Accounts receivable	45	95	10	33	55	128	
	Other properties	645	1,268	40	277	685	1,546	
	計	実	753	1,483	実	632	実	850
Securities 有価証券 株式及び出資 公債及び社債 投資・貸付信託 受益証 計	Stocks and investment	61,437	219,599	2,108	70,485	63,383	290,085	
	Public bond and Corporate bond	553	1,638	75	1,076	628	2,714	
	Investment/ Loan trust beneficiary certificate	431	3,816	110	2,053	541	5,869	
	計	実	62,246	225,053	実	73,615	実	64,325
Other properties 現金、預貯金等 庭用財産 生命保険金等 立木の他 計	Cash, Deposit, etc.	164,845	408,047	17,150	196,901	181,614	604,948	
	Household properties	40	93	10	45	50	138	
	Life insurance amount, etc.	2,223	7,363	164	1,168	2,386	8,531	
	Standing timber	137	105	55	84	192	189	
	Others	17,651	43,924	1,472	8,399	19,113	52,323	
計	実	19,980	51,392	実	9,651	実	21,651	61,043
合 計	実	311,153	1,030,101	実	548,519	実	355,826	1,578,620

調査対象等：平成24年中に財産の贈与を受けた者のうち、申告義務のある者（住宅取得等資金の非課税制度適用後の残額について暦年課税のみを選択した者で、その残額が基礎控除を超えない者を除く。）について、平成25年6月30日までに提出された「申告書（修正申告書を除く。）」に基づいて作成した。

- (注) 1 「人員」欄の「実」は実人員を示す。
2 人員について、暦年課税分①と相続時精算課税分②に重複する者があるため、①②の合計は合計③と一致しない。

Subject of survey, etc.: Of persons acquiring property as gift during 2012, with regard to those obligated to declare those acquisitions (excluding per son who only chose calendar-year taxation on the rest of the value applied tax exemption for the acquisition of a residence by fund donation, under the condition that the rest of the value does not exceed the amount of the basic exemption), the table was prepared on the basis of "returns (except for amended returns) filed by June 30, 2013.

Note : 1 "Actual" in the column "Number of taxpayers" means actual number of taxpayers without overlaps.

2 The total ③ is not in agreement with the total of ①Calendar-year taxation and ②Taxation system for settlement at the time of inheritance due to the existence of overlapping persons in ①Calendar-year taxation and ②Taxation system for settlement at the time of inheritance.

第Ⅲ編 間接国税編

Part III Indirect National Tax

- | | | |
|----|------------------|---|
| 7 | 消 費 税 | Consumption Tax |
| 8 | 酒 税 | Liquor Tax |
| 9 | たばこ税及び
たばこ特別税 | Tobacco Tax and Special
Tobacco Surtax |
| 10 | 揮発油税及び
地方揮発油税 | Gasoline Tax and Local
gasoline Tax |
| 11 | 航空機燃料税 | Aviation fuel Tax |
| 12 | 石油ガス税 | Liquefied Petroleum Gas Tax |
| 13 | 石油石炭税 | Petroleum and Coal Tax |
| 14 | 印 紙 税 | Stamp Tax |
| 15 | 電源開発促進税 | Promotion of Power-resources
Development Tax |

7 消費税

統計表を見る方のために

1 利用上の注意

この章は、平成24年4月1日から平成25年3月31日までの間に終了した課税期間に係る消費税の課税実績をそれぞれ示したものである。

2 消費税の概要

(1) 消費税の創設

昭和63年度の税制の抜本改革の一つとして、消費税が創設され、平成元年4月1日から適用された。

(2) 納税義務者

国内取引・・・課税資産の譲渡等を行う事業者

輸入取引・・・課税貨物を保税地域から引き取る者

(3) 課税標準

国内取引・・・課税資産の譲渡等の対価の額

輸入取引・・・保税地域からの引取価格

(4) 税額の計算

(売上げに係る消費税額)

(仕入れに係る消費税額)

国内取引・・・納付税額＝課税期間中の課税売上高×4％－課税期間中の課税仕入高×4％

輸入取引・・・納付税額＝保税地域からの引取価格×4％

(注)平成9年3月31日までの取引及び税率に関する経過措置の適用があるものについては3％。

(5) 申告及び納付

国内取引・・・課税期間（個人事業者＝暦年、法人＝事業年度）の終了後2か月以内に確定申告書を提出し、納付する。

(注)個人事業者の申告・納付期限は、翌年の3月31日までとなっている。

輸入取引・・・課税貨物を保税地域から引き取る時まで、輸入申告書を提出し、納付する。

(6) 免税取引及び非課税取引（国内取引分）

イ 輸出取引は、免税とされている。

ロ 非課税取引の主なものは、次のとおりである。

消費税の性格上、課税することになじまないもの	①土地の譲渡及び貸付け、②公社債や株式の譲渡、③利子、保険料、保証料、④郵便切手、印紙等の譲渡、⑤商品券の譲渡など
社会政策的な配慮に基づくもの	①社会保険医療等、②社会福祉法に規定する社会福祉事業等、③学校教育法に規定する学校の授業料、入学検定料、④住宅の貸付けなど

(7) 事業者の納税事務負担を軽減するための措置等（国内取引分）

イ 納税義務の免除

基準期間の課税売上高が1,000万円以下（平成16年3月31日以前に開始した課税期間にあつては3,000万円以下）の事業者は、納税義務が免除される。

なお、これらの事業者が、課税事業者選択届出書を提出した場合には、消費税の納税義務者となる。

(注)基準期間のない法人（社会福祉法人を除く。）のうち、その事業年度開始の日における資本金の額又は出資の金額が1,000万円以上の法人については、納税義務は免除されない。

ロ 簡易課税制度

基準期間の課税売上高が5,000万円以下（平成16年3月31日以前に開始した課税期間にあつては2億円以下）の事業者は、課税売上高から納付税額を計算できる簡易課税制度の適用を受けることができる。

(算式) 納付税額＝課税期間の課税売上高×4％×(1－みなし仕入率)

7 Consumption Tax

For the people who use the statistical tables

1 Notes on use

This section shows the statistics of taxation of consumption tax for each period of taxation which ended between April 1, 2012, and March 31, 2013.

2 Outline of consumption tax

(1) Introduction of consumption tax

Consumption tax was established as one of the radical tax system reforms of FY1988, and became effective on April 1, 1989.

(2) Taxpayer

Domestic transaction: Business enterprises which transfer taxable assets, etc.

Import transaction: Those who withdraw taxable goods from bonded area

(3) Tax base

Domestic transaction: Amount of the transfer value of taxable assets, etc.

Import transaction: Receipt price of goods from bonded area

(4) Calculation of amount of tax

Domestic transaction:

Amount of tax to be paid = Amount of taxable sales during the period of taxation × 4% (i.e. amount of consumption tax related to sales)

– Amount of taxable purchase during the period of taxation × 4% (i.e. amount of consumption tax related to purchase)

Import transaction:

Amount of tax to be paid = Receipt price of goods from bonded area × 4%

Note: As for transactions by March 31, 1997, and transactions subject to transitional measures, tax rate is 3%.

(5) Filing returns and tax payment

Domestic transaction:

Final returns should be filed and tax should be paid within 2 months after the last day of the period of taxation (calendar year for individual enterprises, and accounting period for corporations).

Note: The due date of filing returns and tax payment for individual entrepreneurs is March 31 of the following year.

Import transaction: Import declarations should be filed and tax should be paid by the time of the receipt of taxable goods from bonded area.

(6) Tax exempt transaction or non-taxable transaction (for domestic transaction)

A: Export transactions are tax-exempt.

B: Major non-taxable transactions are as follows,

Transactions which are not suitable to taxation from the nature of consumption tax.	① Transfer and lease of land, ② Transfer of bonds or stocks, ③ Interest, Insurance premium, Guarantee commission, ④ Transfer of postal and other stamps, ⑤ Transfer of merchandise coupon, etc.
Transactions which are not subject to taxation from social policy points of view	① Medical care by social insurance, etc. ② Social welfare work etc. provided by Welfare Work Law, ③ Tuition and entrance examination fee of school provided by School Education Act, ④ House rent, etc.

(7) Measures to reduce tax burden of enterprises (for domestic transaction)

A: Exemption of tax liability

Enterprises whose taxable sales during a base period are less than 10 million yen (less than 30 million yen in the case of taxation period which started by March 31, 2004) are exempt from tax payment. When these enterprises submit a Notification of Taxable Enterprise Status for Consumption Tax, they become taxpayers of consumption tax.

Note: A corporation with no base periods (except welfare corporation) is not exempt from tax payment if the amount of capital or investment to the corporation at the beginning day of its accounting period is more than 10 million yen.

B: Simplified tax system

Business enterprises whose taxable sales during a base period are less than 50 million yen (less than 200 million yen in the case of taxation period which started by March 31, 2004) can use the simplified tax system where they can calculate the amount of tax to be paid just from taxable sales.

(Formula)

Amount of tax to be paid = Taxable sales during the taxation period × 4% × (1 – Deemed purchase rate)

7 消費税

Consumption Tax

(1) 課税状況

Statistics of taxation

区 分 Type			個人事業者 Individual enterprises		法 人 Corporations		合 計 Total	
			件 数 Number of cases	税 額 Amount of tax	件 数 Number of cases	税 額 Amount of tax	件 数 Number of cases	税 額 Amount of tax
平成19年度 FY2007	納税申告計	Total of tax returns	1,454,982	466,583	1,968,768	9,512,059	3,423,750	9,978,643
	還付申告及び処理	Refund returns and cases processed	37,840	32,768	118,404	2,719,364	156,244	2,752,133
20 FY2008	納税申告計	Total of tax returns	1,419,711	444,038	1,957,251	9,282,336	3,376,962	9,726,373
	還付申告及び処理	Refund returns and cases processed	40,926	32,748	120,490	2,447,400	161,416	2,480,148
21 FY2009	納税申告計	Total of tax returns	1,391,202	409,930	1,940,817	9,238,508	3,332,019	9,648,438
	還付申告及び処理	Refund returns and cases processed	42,299	32,302	118,998	1,792,863	161,297	1,825,165
22 FY2010	納税申告計	Total of tax returns	1,328,409	395,610	1,905,602	9,118,867	3,234,011	9,514,477
	還付申告及び処理	Refund returns and cases processed	36,555	22,671	114,835	2,004,394	151,390	2,027,065
23 FY2011	納税申告計	Total of tax returns	1,199,365	376,361	1,866,702	8,927,532	3,066,067	9,303,893
	還付申告及び処理	Refund returns and cases processed	32,886	15,982	109,863	2,003,046	142,749	2,019,028
24 FY2012	納税申告計	Total of tax returns	1,142,708	373,758	1,842,934	8,939,763	2,985,642	9,313,521
	還付申告及び処理	Refund returns and cases processed	30,788	14,814	107,479	1,903,264	138,267	1,918,078
For the current year 現 年 分	一般申告及び処理	Ordinary tax return and disposition	435,997	187,590	1,293,848	8,731,766	1,729,845	8,919,356
	簡易申告及び処理	Simplified tax return and case processed	706,711	186,168	549,086	207,997	1,255,797	394,165
	納税申告計	Total of tax returns	1,142,708	373,758	1,842,934	8,939,763	2,985,642	9,313,521
	還付申告及び処理	Refund returns and cases processed	30,788	14,814	107,479	1,903,264	138,267	1,918,078
For the preceding years 既 往 年 分	申告及び処理による増差税額のあるもの	Net increase of tax by filing returns and cases processed	70,273	13,191	91,080	36,605	161,353	49,796
	申告及び処理による減差税額のあるもの	Net reduction of tax by filing returns and cases processed	8,580	1,454	16,229	41,069	24,809	42,523
	差 引 計	Grand Total	1,205,930	370,681	1,968,081	7,032,035	3,174,011	7,402,716
	加 算 税	Additional tax	69,723	2,509	73,170	6,411	142,893	8,920

調査期間等： 「現年分」は、平成24年4月1日から平成25年3月31日までに終了した課税期間について、平成25年6月30日現在の申告（国・地方公共団体等については平成25年9月30日までの申告を含む。）及び処理（更正、決定等）による課税事績を「申告書及び決議書」に基づいて作成した。

「既往年分」は、平成24年3月31日以前に終了した課税期間について、平成24年7月1日から平成25年6月30日までの間の申告（平成24年7月1日から同年9月30日までの間の国・地方公共団体等に係る申告を除く。）及び処理（更正、決定等）による課税事績を「申告書及び決議書」に基づいて作成した。

- (注) 1 税関分は含まない。
2 「件数」欄の「実」は、実件数を示す。

Period covered by survey, etc.: As for "the current year, taxation statistics for the period of taxation which ended between April 1, 2012 and March 31, 2013, on the basis of returns filed or cases processed (correction, determination etc.) made by June 30, 2013 (including returns filed by national and local public bodies by September 30, 2013), is shown according to "Returns, resolutions, etc."

As for "the preceding years, taxation statistics for the period of taxation which ended by March 31, 2012, on the basis of returns filed and cases processed (correction, determination etc.) made between July 1, 2012, and June 30, 2013 (except for returns filed by national and local public bodies between July 1, 2012, and September 30, 2012), is shown according to "Returns, resolutions, etc."

Note:1 Data related to custom house are not included.

2 "Actual" in the column "Number of cases" means actual number of cases.

(参考) 地方消費税の課税状況

Re. Statistics of taxation of local consumption tax

区 Type	個人事業者 Individual enterprises		法人 Corporations		合計 Total		
	件数 Number of cases	税額 Amount of Tax	件数 Number of cases	税額 Amount of Tax	件数 Number of cases	税額 Amount of Tax	
平成24年度 FY2012	納税申告 Self-assessment return	1,142,781	93,388	1,842,989	2,234,741	2,985,770	2,328,130
	還付申告 Refund return	30,717	3,700	107,424	475,796	138,141	479,496

資料：消費税室調

Source: Consumption Tax Office

(2) 課税事業者等届出件数

Number of notifications of taxable business enterprises, etc.

(単位：件)

(Number of cases)

課税事業者届出書 Number of Notifications of Taxable Enterprise Status for Consumption Tax	課税事業者選択届出書 Number of Notifications of Choosing Taxable Enterprise for Consumption Tax	新設法人に該当する旨の届出書 Number of Notifications of Being Qualified for a Newly Formed Corporation	合計 Total
3,173,128	80,769	12,597	3,266,494

調査期間等：平成24年度末（平成25年3月31日現在）の届出件数を示している。

(注) 納税義務者でなくなった旨の届出書又は課税事業者選択不適用届出書を提出した者は含まない。

Period covered by survey, etc.: The table shows the number of notifications as of the end of FY 2012 (March 31, 2013).

Note: Notifications of quitting being a taxpayer or Notifications of Not Choosing Taxable Enterprise for Consumption Tax are not included.

(3) 税関分の課税状況

Statistics of taxation for custom houses

区 Type	納税申告件数 Number of tax returns	納税申告税額 Amount of tax self-assessed
平成19年度 FY2007	11,549,447	2,924,021
20 2008	10,930,775	2,786,982
21 2009	10,594,366	2,263,089
22 2010	11,669,286	2,498,440
23 2011	12,053,991	2,826,797
24 2012	12,480,426	2,904,921

調査期間等：各年4月1日から翌年3月31日までの間の申告又は処理による課税実績である(地方消費税分は除く。)

資料：消費税室調

Period covered by survey, etc.: The table shows the taxation statistics based on returns filed or cases processed made between April 1 of each year and March 31 of the following year.

Source: Consumption Tax Office

(4) 都道府県別課税状況等 (その1 個人事業者)

Statistics of taxation by prefecture (Part 1: Individual enterprises)

区分 Type			一般申告及び処理 Ordinary tax returns and cases processed		簡易申告及び処理 Simplified tax returns and cases processed		納税申告計 Total of tax returns	
			件数 Number of cases	税額 Amount of tax	件数 Number of cases	税額 Amount of tax	件数 Number of cases	税額 Amount of tax
国税局・都道府県 Regional Taxation Bureau / Prefecture			件数 Case	百万円 Million yen	件数 Case	百万円 Million yen	件数 Case	百万円 Million yen
札幌 Sapporo	北海道 Hokkaido		17,575	7,073	33,615	8,807	51,190	15,880
仙台 Sendai	青森 Aomori		4,774	1,733	8,815	2,052	13,589	3,785
	岩手 Iwate		4,333	1,680	6,341	1,692	10,674	3,372
	宮城 Miyagi		6,194	2,489	10,219	2,811	16,413	5,300
	秋田 Akita		3,121	1,080	6,457	1,561	9,578	2,641
	山形 Yamagata		3,761	1,354	7,757	1,824	11,518	3,177
	福島 Fukushima		4,778	1,641	9,447	2,288	14,225	3,929
	計 Total		26,961	9,976	49,036	12,227	75,997	22,204
関東信越 Kanto Shinetsu	茨城 Ibaraki		10,502	4,566	18,419	4,762	28,921	9,328
	栃木 Tochigi		5,589	2,004	11,349	2,785	16,938	4,788
	群馬 Gunma		6,606	2,431	11,994	2,893	18,600	5,324
	埼玉 Saitama		16,199	7,172	33,678	9,024	49,877	16,196
	新潟 Niigata		7,577	2,902	13,709	3,391	21,286	6,293
	長野 Nagano		6,803	2,394	12,439	3,002	19,242	5,396
	計 Total		53,276	21,470	101,588	25,856	154,864	47,325
東京 Tokyo	千葉 Chiba		13,600	5,906	28,579	7,527	42,179	13,432
	東京 Tokyo		44,553	32,344	82,530	25,673	127,083	58,017
	神奈川 Kanagawa		18,191	9,050	37,941	10,836	56,132	19,886
	山梨 Yamanashi		3,722	1,473	6,459	1,584	10,181	3,057
	計 Total		80,066	48,772	155,509	45,620	235,575	94,393
金沢 Kanazawa	富山 Toyama		4,061	2,002	6,970	1,765	11,031	3,767
	石川 Ishikawa		4,295	1,963	7,500	1,885	11,795	3,847
	福井 Fukui		3,600	1,346	5,379	1,338	8,979	2,684
	計 Total		11,956	5,310	19,849	4,987	31,805	10,298
名古屋 Nagoya	岐阜 Gifu		8,799	3,351	13,516	3,399	22,315	6,749
	静岡 Shizuoka		13,611	5,579	28,035	7,111	41,646	12,690
	愛知 Aichi		26,830	11,689	44,596	11,976	71,426	23,666
	三重 Mie		7,387	3,227	10,938	2,819	18,325	6,047
	計 Total		56,627	23,847	97,085	25,305	153,712	49,152
大阪 Osaka	滋賀 Shiga		5,652	2,401	6,639	1,716	12,291	4,116
	京都 Kyoto		12,639	4,798	14,381	3,720	27,020	8,518
	大阪 Osaka		44,484	16,847	42,824	11,919	87,308	28,766
	兵庫 Hyogo		22,875	9,698	25,684	6,961	48,559	16,659
	奈良 Nara		7,109	2,663	6,402	1,657	13,511	4,319
	和歌山 Wakayama		6,263	2,374	7,607	1,800	13,870	4,174
計 Total		99,022	38,780	103,537	27,773	202,559	66,553	
広島 Hiroshima	鳥取 Tottori		1,697	569	3,050	718	4,747	1,287
	島根 Shimane		2,145	748	4,464	1,041	6,609	1,789
	岡山 Okayama		5,679	1,834	8,007	1,992	13,686	3,826
	広島 Hiroshima		8,559	2,985	12,836	3,335	21,395	6,320
	山口 Yamaguchi		4,264	1,574	7,555	1,853	11,819	3,427
計 Total		22,344	7,710	35,912	8,939	58,256	16,649	
高松 Takamatsu	徳島 Tokushima		2,646	857	4,530	1,069	7,176	1,926
	香川 Kagawa		2,795	927	4,724	1,154	7,519	2,081
	愛媛 Ehime		4,805	1,626	7,156	1,721	11,961	3,347
	高知 Kochi		2,966	1,160	6,243	1,393	9,209	2,553
	計 Total		13,212	4,570	22,653	5,337	35,865	9,907
福岡 Fukuoka	福岡 Fukuoka		18,422	7,305	28,283	7,288	46,705	14,593
	佐賀 Saga		3,181	1,330	7,912	1,854	11,093	3,184
	長崎 Nagasaki		5,540	2,113	10,058	2,337	15,598	4,450
	計 Total		27,143	10,748	46,253	11,479	73,396	22,227
熊本 Kumamoto	熊本 Kumamoto		6,475	2,070	13,289	3,128	19,764	5,198
	大分 Oita		3,730	1,165	5,736	1,327	9,466	2,492
	宮崎 Miyazaki		5,124	1,677	8,276	1,870	13,400	3,547
	鹿児島 Kagoshima		6,545	1,996	9,185	2,130	15,730	4,126
	計 Total		21,874	6,908	36,486	8,455	58,360	15,363
沖縄 Okinawa	沖縄 Okinawa		5,941	2,426	5,188	1,382	11,129	3,808
全国計 Grand Total			435,997	187,590	706,711	186,168	1,142,708	373,758

(注) この表は、「(1)課税状況」の現年分を都道府県別に示したものである(加算税は除く。)

Note: This table shows the breakdown of "(1) Statistics of taxation for the current year" by prefecture (except for additional tax).

還付申告及び処理 Refund returns and cases processed		既往年分の申告及び処理 Tax returns and cases processed for the preceding years		合 計 Total		区 分 Type		
件 数 Number of cases	税 額 Amount of tax	件 数 Number of cases	税 額 Amount of tax	件 数 Number of cases	税 額 Amount of tax	国税局・都道府県 Regional Taxation Bureau / Prefecture		
件 Case	百万円 Million yen	件 Case	百万円 Million yen	実件 Actual	百万円 Million yen			
2,557	945	3,037	346	54,765	15,281	北海道	Hokkaido	札幌 Sapporo
313	111	698	101	14,239	3,775	青 森	Aomori	仙 台 Sendai
496	154	689	93	11,534	3,310	岩 手	Iwate	
813	318	1,359	222	18,028	5,204	宮 城	Miyagi	
186	36	518	61	9,971	2,665	秋 田	AKITA	
233	61	562	79	12,008	3,196	山 形	Yamagata	
620	265	1,128	155	15,541	3,819	福 島	Fukushima	
2,661	946	4,954	712	81,321	21,970	計	Total	
692	308	2,165	360	30,705	9,380	茨 城	Ibaraki	
470	206	1,138	162	17,899	4,744	栃 木	Tochigi	
420	182	1,204	152	19,639	5,294	群 馬	Gunma	
998	749	4,648	604	53,285	16,050	埼 玉	Saitama	
388	144	1,645	181	22,216	6,331	新 潟	Niigata	
390	89	1,466	174	20,133	5,481	長 野	Nagano	
3,358	1,678	12,266	1,633	163,877	47,279	計	Total	
941	548	3,100	478	44,671	13,362	千 葉	Chiba	東 京 Tokyo
3,048	2,688	9,542	1,602	134,583	56,931	東 京	Tokyo	
1,408	1,065	4,061	664	59,623	19,485	神 奈 川	Kanagawa	
160	41	641	61	10,514	3,077	山 梨	Yamanashi	
5,557	4,342	17,344	2,805	249,391	92,856	計	Total	
215	54	708	99	11,437	3,811	富 山	Toyama	金 沢 Kanazawa
217	62	739	156	12,193	3,942	石 川	Ishikawa	
197	55	617	60	9,366	2,688	福 井	Fukui	
629	171	2,064	315	32,996	10,441	計	Total	
497	149	1,507	155	23,190	6,755	岐 阜	Gifu	名 古 屋 Nagoya
788	356	2,371	247	43,229	12,581	静 岡	Shizuoka	
1,750	715	5,164	611	74,819	23,561	愛 知	Aichi	
464	163	1,306	186	19,327	6,069	三 重	Mie	
3,499	1,384	10,348	1,198	160,565	48,966	計	Total	
348	114	719	174	12,915	4,176	滋 賀	Shiga	大 阪 Osaka
788	342	1,703	285	28,495	8,462	京 都	Kyoto	
2,882	1,293	6,754	1,328	92,935	28,801	大 阪	Osaka	
2,028	1,043	3,771	657	52,029	16,272	兵 庫	Hyogo	
417	167	1,003	188	14,197	4,340	奈 良	Nara	
221	64	835	79	14,316	4,189	和 歌 山	Wakayama	
6,684	3,023	14,785	2,711	214,887	66,241	計	Total	
121	24	293	22	4,957	1,285	鳥 取	Tottori	広 島 Hiroshima
109	27	450	48	6,898	1,810	島 根	Shimane	
359	93	1,069	174	14,556	3,908	岡 山	Okayama	
521	227	1,384	206	22,534	6,299	広 島	Hiroshima	
215	202	759	101	12,268	3,326	山 口	Yamaguchi	
1,325	572	3,955	551	61,213	16,628	計	Total	
189	60	478	108	7,525	1,974	徳 島	Tokushima	高 松 Takamatsu
199	62	530	111	7,988	2,130	香 川	Kagawa	
304	98	694	105	12,514	3,354	媛 媛	Ehime	
169	49	544	98	9,572	2,602	高 知	Kochi	
861	269	2,246	422	37,599	10,060	計	Total	
1,111	513	2,693	381	48,760	14,460	福 岡	Fukuoka	福 岡 Fukuoka
306	122	562	49	11,544	3,111	佐 賀	Saga	
319	92	892	107	16,190	4,465	長 崎	Nagasaki	
1,736	728	4,147	537	76,494	22,036	計	Total	
430	195	1,004	94	20,552	5,096	熊 本	Kumamoto	熊 本 Kumamoto
224	53	573	67	9,926	2,507	大 分	Oita	
434	157	670	109	14,078	3,499	宮 崎	Miyazaki	
538	184	746	76	16,510	4,017	鹿 児 島	Kagoshima	
1,626	590	2,993	346	61,066	15,120	計	Total	
295	165	714	161	11,756	3,804	沖 縄	Okinawa	沖 縄 Okinawa
30,788	14,814	78,853	11,737	1,205,930	370,681	全 国 計 Grand Total		

(4) 都道府県別課税状況等 (その2 法人)

Statistics of taxation by prefecture (Part 2: Corporations)

区分 Type 国税局・都道府県 Regional Taxation Bureau / Prefecture			一般申告及び処理 Ordinary tax returns and cases processed		簡易申告及び処理 Simplified tax returns and cases processed		納税申告計 Total of tax returns	
			件数 Number of cases	税額 Amount of tax	件数 Number of cases	税額 Amount of tax	件数 Number of cases	税額 Amount of tax
			件数 Case	百万円 Million yen	件数 Case	百万円 Million yen	件数 Case	百万円 Million yen
札幌 Sapporo	北海道 Hokkaido		54,782	211,341	23,257	8,672	78,039	220,013
仙台 Sendai	青森 Aomori		10,514	46,318	4,332	1,690	14,846	48,007
	岩手 Iwate		9,261	40,976	4,043	1,725	13,304	42,701
	宮城 Miyagi		18,541	96,158	8,636	3,851	27,177	100,008
	秋田 Akita		8,071	29,147	3,697	1,402	11,768	30,549
	山形 Yamagata		9,676	42,548	4,667	1,727	14,343	44,275
	福島 Fukushima		16,421	69,454	8,906	3,653	25,327	73,107
	計 Total		72,484	324,599	34,281	14,048	106,765	338,647
関東信越 Kanto Shinetsu	茨城 Ibaraki		23,474	103,130	10,762	4,264	34,236	107,394
	栃木 Tochigi		18,512	70,653	10,056	3,641	28,568	74,294
	群馬 Gunma		19,456	86,363	9,681	3,520	29,137	89,883
	埼玉 Saitama		57,691	234,424	30,405	11,164	88,096	245,588
	新潟 Niigata		22,473	103,991	9,691	3,555	32,164	107,546
	長野 Nagano		21,031	86,578	10,350	3,616	31,381	90,194
	計 Total		162,637	685,140	80,945	29,761	243,582	714,900
東京 Tokyo	千葉 Chiba		45,483	192,663	22,435	8,393	67,918	201,056
	東京 Tokyo		248,769	3,520,088	95,217	37,703	343,986	3,557,791
	神奈川 Kanagawa		74,646	392,300	40,186	14,884	114,832	407,184
	山梨 Yamanashi		8,098	29,035	3,728	1,372	11,826	30,408
	計 Total		376,996	4,134,087	161,566	62,352	538,562	4,196,439
金沢 Kanazawa	富山 Toyama		11,062	62,789	4,200	1,554	15,262	64,342
	石川 Ishikawa		12,259	55,385	5,327	2,005	17,586	57,391
	福井 Fukui		9,409	39,813	3,799	1,400	13,208	41,213
	計 Total		32,730	157,987	13,326	4,959	46,056	162,945
名古屋 Nagoya	岐阜 Gifu		20,943	94,051	8,825	3,238	29,768	97,289
	静岡 Shizuoka		37,021	167,173	17,259	6,469	54,280	173,642
	愛知 Aichi		78,590	565,488	31,748	12,280	110,338	577,769
	三重 Mie		15,604	70,416	5,953	2,228	21,557	72,644
	計 Total		152,158	897,127	63,785	24,216	215,943	921,343
大阪 Osaka	滋賀 Shiga		10,436	45,847	3,860	1,432	14,296	47,278
	京都 Kyoto		27,460	139,625	9,548	3,357	37,008	142,982
	大阪 Osaka		111,583	809,425	35,684	13,691	147,267	823,115
	兵庫 Hyogo		46,648	241,139	16,541	6,217	63,189	247,356
	奈良 Nara		8,965	31,871	3,038	1,080	12,003	32,951
	和歌山 Wakayama		8,283	30,281	2,847	1,076	11,130	31,357
	計 Total		213,375	1,298,188	71,518	26,853	284,893	1,325,040
広島 Hiroshima	鳥取 Tottori		4,864	17,081	2,253	823	7,117	17,904
	島根 Shimane		6,141	23,850	2,955	1,038	9,096	24,887
	岡山 Okayama		18,742	84,809	8,441	3,138	27,183	87,946
	広島 Hiroshima		28,828	153,585	13,175	4,918	42,003	158,503
	山口 Yamaguchi		11,287	56,933	5,394	2,009	16,681	58,941
	計 Total		69,862	336,257	32,218	11,926	102,080	348,183
高松 Takamatsu	徳島 Tokushima		7,371	24,716	3,610	1,308	10,981	26,024
	香川 Kagawa		10,249	47,174	5,176	1,786	15,425	48,960
	愛媛 Ehime		13,410	62,945	6,153	2,287	19,563	65,232
	高知 Kochi		6,404	22,647	2,658	970	9,062	23,617
	計 Total		37,434	157,481	17,597	6,351	55,031	163,833
福岡 Fukuoka	福岡 Fukuoka		44,982	239,178	17,013	6,588	61,995	245,766
	佐賀 Saga		5,992	25,705	2,701	1,030	8,693	26,735
	長崎 Nagasaki		10,612	41,251	4,624	1,706	15,236	42,957
	計 Total		61,586	306,134	24,338	9,324	85,924	315,458
熊本 Kumamoto	熊本 Kumamoto		15,715	56,193	7,458	2,651	23,173	58,844
	大分 Oita		10,717	42,134	5,234	1,847	15,951	43,981
	宮崎 Miyazaki		9,229	31,920	4,228	1,544	13,457	33,464
	鹿児島 Kagoshima		14,102	52,412	6,640	2,385	20,742	54,797
	計 Total		49,763	182,660	23,560	8,426	73,323	191,086
沖縄 Okinawa	沖縄 Okinawa		10,041	40,766	2,695	1,111	12,736	41,876
全国計 Grand Total			1,293,848	8,731,766	549,086	207,997	1,842,934	8,939,763

(注) この表は、「(1)課税状況」の現年分を都道府県別に示したものである(加算税は除く。)

Note: This table shows the breakdown of "(1) Statistics of taxation for the current year" by prefecture (except for additional tax).

還付申告及び処理 Refund returns and cases processed		既往年分の申告及び処理 Tax returns and cases processed for the preceding years		合 計 Total		区 分 Type		
件 数 Number of cases	税 額 Amount of tax	件 数 Number of cases	税 額 Amount of tax	件 数 Number of cases	税 額 Amount of tax	国税局・都道府県 Regional Taxation Bureau / Prefecture		
件 Case	百万円 Million yen	件 Case	百万円 Million yen	実件 Actual	百万円 Million yen			
3,225	11,597	4,737	848	81,972	209,264	北海道	Hokkaido	札幌 Sapporo
459	2,562	709	63	15,460	45,508	青森	Aomori	仙台 Sendai
630	3,670	621	18	14,143	39,049	岩手	Iwate	
1,529	7,862	1,544	171	29,098	92,318	宮城	Miyagi	
375	916	500	47	12,256	29,680	秋田	Akita	
396	1,989	524	△ 15	14,867	42,271	山形	Yamagata	
1,078	7,026	1,099	85	26,759	66,166	福島	Fukushima	
4,467	24,025	4,997	369	112,583	314,991	計	Total	
1,329	5,691	2,066	262	35,929	101,965	茨城	Ibaraki	関東信越 Kanto Shinetsu
827	3,935	1,785	△ 13,500	29,613	56,859	栃木	Tochigi	
1,104	8,418	1,703	206	30,444	81,671	群馬	Gunma	
3,802	13,624	5,229	598	92,678	232,562	埼玉	Saitama	
1,096	4,739	1,804	76	33,459	102,883	新潟	Niigata	
1,081	11,295	1,974	205	32,724	79,104	長野	Nagano	
9,239	47,702	14,561	△ 12,154	254,847	655,044	計	Total	
3,927	17,204	3,972	307	72,769	184,159	千葉	Chiba	東京 Tokyo
33,634	958,268	21,372	2,322	381,911	2,601,846	東京	Tokyo	
6,819	148,371	5,838	645	122,883	259,458	神奈川	Kanagawa	
389	5,132	758	128	12,338	25,404	山梨	Yamanashi	
44,769	1,128,974	31,940	3,402	589,901	3,070,867	計	Total	
933	5,279	882	130	16,316	59,193	富山	Toyama	金沢 Kanazawa
470	1,735	1,035	68	18,187	55,724	石川	Ishikawa	
535	2,271	830	112	13,821	39,054	福井	Fukui	
1,938	9,285	2,747	311	48,324	153,972	計	Total	
1,158	5,853	1,901	△ 66	31,071	91,369	岐阜	Gifu	名古屋 Nagoya
2,012	27,696	2,912	5	56,617	145,951	静岡	Shizuoka	
5,196	234,870	7,010	633	116,361	343,531	愛知	Aichi	
849	5,592	1,383	△ 335	22,614	66,717	三重	Mie	
9,215	274,012	13,206	236	226,663	647,568	計	Total	
616	7,539	736	43	15,026	39,782	滋賀	Shiga	大阪 Osaka
1,951	37,711	2,141	307	39,189	105,578	京都	Kyoto	
12,854	196,171	9,223	811	161,439	627,755	大阪	Osaka	
5,492	41,364	3,900	384	69,284	206,376	兵庫	Hyogo	
809	5,592	817	△ 24	12,919	27,336	奈良	Nara	
398	2,225	692	154	11,601	29,286	和歌山	Wakayama	
22,120	290,602	17,509	1,675	309,458	1,036,114	計	Total	
222	583	387	52	7,410	17,374	鳥取	Tottori	広島 Hiroshima
300	811	572	46	9,461	24,122	島根	Shimane	
926	5,491	1,331	109	28,308	82,564	岡山	Okayama	
1,383	40,927	2,325	303	43,724	117,879	広島	Hiroshima	
681	2,229	1,041	115	17,491	56,827	山口	Yamaguchi	
3,512	50,041	5,656	626	106,394	298,767	計	Total	
383	2,506	568	28	11,442	23,545	徳島	Tokushima	高松 Takamatsu
474	2,145	886	63	16,011	46,878	香川	Kagawa	
750	19,431	1,295	△ 56	20,509	45,745	愛媛	Ehime	
228	1,063	564	112	9,396	22,666	高知	Kochi	
1,835	25,144	3,313	147	57,358	138,835	計	Total	
3,098	26,620	3,017	△ 329	65,629	218,817	福岡	Fukuoka	福岡 Fukuoka
271	1,407	440	△ 41	9,039	25,287	佐賀	Saga	
506	1,427	655	74	15,837	41,604	長崎	Nagasaki	
3,875	29,454	4,112	△ 296	90,505	285,708	計	Total	
716	1,904	1,129	22	24,043	56,962	熊本	Kumamoto	熊本 Kumamoto
558	2,507	888	131	16,591	41,605	大分	Oita	
465	1,426	653	48	14,032	32,086	宮崎	Miyazaki	
813	1,761	1,115	101	21,715	53,137	鹿児島	Kagoshima	
2,552	7,597	3,785	301	76,381	183,790	計	Total	
732	4,831	746	71	13,695	37,116	沖縄	Okinawa	沖縄 Okinawa
107,479	1,903,264	107,309	△ 4,464	1,968,081	7,032,035	全国計 Grand Total		

(4) 都道府県別課税状況等 (その3 合計)

Statistics of taxation by prefecture (Part 3: Total)

区分 Type			一般申告及び処理 Ordinary tax returns and cases processed		簡易申告及び処理 Simplified tax returns and cases processed		納税申告計 Total of tax returns		還付申告及び処理 Refund returns and cases processed	
			件数 Number of cases	税額 Amount of tax	件数 Number of cases	税額 Amount of tax	件数 Number of cases	税額 Amount of tax	件数 Number of cases	税額 Amount of tax
国税局・都道府県 Regional Taxation Bureau / Prefecture			件数 Case	百万円 Million yen	件数 Case	百万円 Million yen	件数 Case	百万円 Million yen	件数 Case	百万円 Million yen
札幌 Sapporo	北海道 Hokkaido		72,357	218,414	56,872	17,479	129,229	235,893	5,782	12,542
仙台 Sendai	青森 Aomori		15,288	48,051	13,147	3,742	28,435	51,793	772	2,673
	岩手 Iwate		13,594	42,655	10,384	3,417	23,978	46,072	1,126	3,824
	宮城 Miyagi		24,735	98,647	18,855	6,662	43,590	105,308	2,342	8,180
	秋田 Akita		11,192	30,227	10,154	2,963	21,346	33,190	561	952
	山形 Yamagata		13,437	43,901	12,424	3,551	25,861	47,452	629	2,049
	福島 Fukushima		21,199	71,094	18,353	5,941	39,552	77,035	1,698	7,292
	計 Total		99,445	334,575	83,317	26,275	182,762	360,851	7,128	24,971
関東信越 Kanto Shinetsu	茨城 Ibaraki		33,976	107,696	29,181	9,025	63,157	116,722	2,021	6,000
	栃木 Tochigi		24,101	72,657	21,405	6,426	45,506	79,083	1,297	4,142
	群馬 Gunma		26,062	88,795	21,675	6,413	47,737	95,208	1,524	8,600
	埼玉 Saitama		73,890	241,596	64,083	20,188	137,973	261,784	4,800	14,373
	新潟 Niigata		30,050	106,893	23,400	6,946	53,450	113,839	1,484	4,882
	長野 Nagano		27,834	88,972	22,789	6,618	50,623	95,590	1,471	11,384
	計 Total		215,913	706,609	182,533	55,616	398,446	762,225	12,597	49,381
東京 Tokyo	千葉 Chiba		59,083	198,569	51,014	15,919	110,097	214,488	4,868	17,752
	東京 Tokyo		293,322	3,552,432	177,747	63,376	471,069	3,615,808	36,682	960,956
	神奈川 Kanagawa		92,837	401,351	78,127	25,720	170,964	427,071	8,227	149,436
	山梨 Yamanashi		11,820	30,508	10,187	2,956	22,007	33,465	549	5,173
	計 Total		457,062	4,182,860	317,075	107,972	774,137	4,290,832	50,326	1,133,317
金沢 Kanazawa	富山 Toyama		15,123	64,790	11,170	3,318	26,293	68,109	1,148	5,333
	石川 Ishikawa		16,554	57,348	12,827	3,890	29,381	61,238	687	1,797
	福井 Fukui		13,009	41,158	9,178	2,738	22,187	43,896	732	2,326
	計 Total		44,686	163,297	33,175	9,946	77,861	173,243	2,567	9,456
名古屋 Nagoya	岐阜 Gifu		29,742	97,402	22,341	6,636	52,083	104,038	1,655	6,003
	静岡 Shizuoka		50,632	172,752	45,294	13,580	95,926	186,332	2,800	28,052
	愛知 Aichi		105,420	577,178	76,344	24,257	181,764	601,434	6,946	235,586
	三重 Mie		22,991	73,643	16,891	5,048	39,882	78,691	1,313	5,756
	重 計 Total		208,785	920,974	160,870	49,521	369,655	970,495	12,714	275,396
大阪 Osaka	滋賀 Shiga		16,088	48,247	10,499	3,148	26,587	51,395	964	7,653
	京都 Kyoto		40,099	144,423	23,929	7,077	64,028	151,501	2,739	38,053
	大阪 Osaka		156,067	826,271	78,508	25,610	234,575	851,881	15,736	197,464
	兵庫 Hyogo		69,523	250,837	42,225	13,178	111,748	264,015	7,520	42,407
	奈良 Nara		16,074	34,534	9,440	2,737	25,514	37,271	1,226	5,759
	和歌山 Wakayama		14,546	32,656	10,454	2,876	25,000	35,531	619	2,289
	計 Total		312,397	1,336,968	175,055	54,626	487,452	1,391,593	28,804	293,625
広島 Hiroshima	鳥取 Tottori		6,561	17,650	5,303	1,541	11,864	19,191	343	607
	島根 Shimane		8,286	24,597	7,419	2,079	15,705	26,676	409	839
	岡山 Okayama		24,421	86,643	16,448	5,130	40,869	91,772	1,285	5,584
	広島 Hiroshima		37,387	156,570	26,011	8,254	63,398	164,823	1,904	41,153
	山口 Yamaguchi		15,551	58,507	12,949	3,862	28,500	62,368	896	2,431
	計 Total		92,206	343,967	68,130	20,865	160,336	364,831	4,837	50,613
高松 Takamatsu	徳島 Tokushima		10,017	25,573	8,140	2,377	18,157	27,950	572	2,566
	香川 Kagawa		13,044	48,101	9,900	2,940	22,944	51,041	673	2,207
	愛媛 Ehime		18,215	64,571	13,309	4,008	31,524	68,580	1,054	19,529
	高知 Kochi		9,370	23,807	8,901	2,363	18,271	26,169	397	1,111
	計 Total		50,646	162,052	40,250	11,688	90,896	173,740	2,696	25,414
福岡 Fukuoka	福岡 Fukuoka		63,404	246,483	45,296	13,876	108,700	260,359	4,209	27,133
	佐賀 Saga		9,173	27,034	10,613	2,884	19,786	29,918	577	1,529
	長崎 Nagasaki		16,152	43,364	14,682	4,043	30,834	47,407	825	1,519
	計 Total		88,729	316,882	70,591	20,803	159,320	337,684	5,611	30,182
熊本 Kumamoto	熊本 Kumamoto		22,190	58,264	20,747	5,778	42,937	64,042	1,146	2,099
	大分 Oita		14,447	43,299	10,970	3,174	25,417	46,473	782	2,560
	宮崎 Miyazaki		14,353	33,597	12,504	3,414	26,857	37,011	899	1,583
	鹿児島 Kagoshima		20,647	54,408	15,825	4,514	36,472	58,923	1,351	1,945
	計 Total		71,637	189,568	60,046	16,881	131,683	206,449	4,178	8,187
沖縄 Okinawa	沖縄 Okinawa		15,982	43,191	7,883	2,493	23,865	45,684	1,027	4,996
全国計 Grand Total			1,729,845	8,919,356	1,255,797	394,165	2,985,642	9,313,521	138,267	1,918,078

(注) この表は、「(1)課税状況」の現年分、「(2)課税事業者等届出件数」を都道府県別に示したものである(加算税は除く。)

Note: This table shows the breakdown of "(1) Statistics of taxation for the current year" and "(2) Number of notifications of taxable enterprise Status for Consumption Tax" by prefecture (except for additional tax).

既往年分の申告及び処理 Tax returns and cases processed for the preceding years		合 計 Total		課税事業者等届出件数 Number of Notifications of registered taxable business enterprises, etc.				区 分 Type		
件 数 Number of cases	税 額 Amount of tax	件 数 Number of cases	税 額 Amount of tax	課税事業者 届 出 Number of Notifications of Taxable Enterprise Status for Consumption Tax	課税事業者 選択届出 Number of Notifications of Choosing Taxable Enterprise Status for Consumption Tax	新設法人に該 当する旨の 届出 Number of Notifications of being qualified for a newly formed corporation	合 計 Total	国税局・都道府県 Regional Taxation Bureau /Prefecture		
				件 Case	件 Case	件 Case				
7,774	1,194	136,737	224,545	139,051	3,133	286	142,470	北海道 Hokkaido	札幌 Sapporo	
1,407	164	29,699	49,283	29,314	534	54	29,902	青森 Aomori	仙台 Sendai	
1,310	111	25,677	42,360	25,575	550	67	26,192	岩手 Iwate		
2,903	393	47,126	97,521	49,103	1,085	225	50,413	宮城 Miyagi		
1,018	108	22,227	32,346	22,216	433	48	22,697	秋田 Akita		
1,086	64	26,875	45,467	26,960	438	54	27,452	山形 Yamagata		
2,227	241	42,300	69,984	44,093	889	101	45,083	福島 Fukushima		
9,951	1,081	193,904	336,961	197,261	3,929	549	201,739	計 Total		
4,231	622	66,634	111,344	67,607	1,427	134	69,168	茨城 Ibaraki		関東信越 Kanto Shinetsu
2,923	△ 13,338	47,512	61,603	47,927	919	82	48,928	栃木 Tochigi		
2,907	358	50,083	86,965	49,949	972	89	51,010	群馬 Gunma		
9,877	1,201	145,963	248,612	147,286	3,066	362	150,714	埼玉 Saitama		
3,449	257	55,675	109,214	54,902	1,028	119	56,049	新潟 Niigata		
3,440	379	52,857	84,585	52,990	1,007	116	54,113	長野 Nagano		
26,827	△ 10,521	418,724	702,324	420,661	8,419	902	429,982	計 Total		
7,072	785	117,440	197,521	118,159	3,092	330	121,581	千葉 Chiba	東京 Tokyo	
30,914	3,924	516,494	2,658,777	511,568	22,470	5,341	539,379	東京 Tokyo		
9,899	1,308	182,506	278,943	186,816	4,825	632	192,273	神奈川 Kanagawa		
1,399	189	22,852	28,481	22,941	404	36	23,381	山梨 Yamanashi		
49,284	6,207	839,292	3,163,723	839,484	30,791	6,339	876,614	計 Total		
1,590	229	27,753	63,005	26,367	728	49	27,144	富山 Toyama		金沢 Kanazawa
1,774	224	30,380	59,665	29,881	485	85	30,451	石川 Ishikawa		
1,447	172	23,187	41,743	22,374	428	32	22,834	福井 Fukui		
4,811	626	81,320	164,413	78,622	1,641	166	80,429	計 Total		
3,408	89	54,261	98,124	53,209	917	113	54,239	岐阜 Gifu	名古屋 Nagoya	
5,283	251	99,846	158,532	98,321	1,755	222	100,298	静岡 Shizuoka		
12,174	1,243	191,180	367,092	188,462	3,637	586	192,685	愛知 Aichi		
2,689	△ 149	41,941	72,786	41,090	782	103	41,975	三重 Mie		
23,554	1,435	387,228	696,534	381,082	7,091	1,024	389,197	計 Total		
1,455	217	27,941	43,958	28,609	605	58	29,272	滋賀 Shiga	大阪 Osaka	
3,844	592	67,684	114,040	69,264	1,493	191	70,948	京都 Kyoto		
15,977	2,139	254,374	656,557	255,807	6,752	1,135	263,694	大阪 Osaka		
7,671	1,041	121,313	222,649	120,445	3,706	354	124,505	兵庫 Hyogo		
1,820	165	27,116	31,676	27,039	578	60	27,677	奈良 Nara		
1,527	233	25,917	33,475	26,012	391	46	26,449	和歌山 Wakayama		
32,294	4,386	524,345	1,102,354	527,176	13,525	1,844	542,545	計 Total		
680	74	12,367	18,659	12,278	295	24	12,597	鳥取 Tottori		広島 Hiroshima
1,022	95	16,359	25,932	15,762	331	19	16,112	島根 Shimane		
2,400	283	42,864	86,472	43,692	884	86	44,662	岡山 Okayama		
3,709	508	66,258	124,178	67,010	1,359	162	68,531	広島 Hiroshima		
1,800	216	29,759	60,154	29,303	644	46	29,993	山口 Yamaguchi		
9,611	1,177	167,607	315,395	168,045	3,513	337	171,895	計 Total		
1,046	136	18,967	25,519	18,964	369	38	19,371	徳島 Tokushima	高松 Takamatsu	
1,416	174	23,999	49,008	23,761	469	65	24,295	香川 Kagawa		
1,989	49	33,023	49,099	32,897	654	44	33,595	愛媛 Ehime		
1,108	210	18,968	25,268	18,756	277	24	19,057	高知 Kochi		
5,559	568	94,957	148,894	94,378	1,769	171	96,318	計 Total		
5,710	52	114,389	233,277	113,293	2,316	480	116,089	福岡 Fukuoka	福岡 Fukuoka	
1,002	8	20,583	28,397	19,688	304	29	20,021	佐賀 Saga		
1,547	181	32,027	46,069	31,340	560	37	31,937	長崎 Nagasaki		
8,259	241	166,999	307,744	164,321	3,180	546	168,047	計 Total		
2,133	115	44,595	62,058	44,624	975	91	45,690	熊本 Kumamoto	熊本 Kumamoto	
1,461	198	26,517	44,112	26,323	539	53	26,915	大分 Oita		
1,323	157	28,110	35,585	28,076	497	48	28,621	宮崎 Miyazaki		
1,861	176	38,225	57,154	38,156	823	87	39,066	鹿児島 Kagoshima		
6,778	647	137,447	198,909	137,179	2,834	279	140,292	計 Total		
1,460	232	25,451	40,920	25,868	944	154	26,966	沖縄 Okinawa	沖縄 Okinawa	
186,162	7,273	3,174,011	7,402,716	3,173,128	80,769	12,597	3,266,494	全国計 Grand Total		

8 酒 税

Liquor Tax

統計表を見る方のために
For the people who use the statistical tables

1 利用上の注意

Notes on use

この章は、平成24年4月1日から平成25年3月31日までの間に製造場から移出された酒類について、平成25年4月30日までの申告又は処理による課税実績を示したものである。

This section shows the statistics of taxation on alcoholic beverages shipped from manufacturing factories between April 1, 2012 and March 31, 2013 according to returns filed or cases processed made by April 30, 2013.

2 酒税の概要

Outline of liquor tax

酒類とは、アルコール分1度以上を含んでいる飲料（アルコール事業法の適用を受けるアルコールを除く。）で、その製法や性状により4種類、17品目に分類している。

酒類の分類は、①発泡性酒類（ビール、発泡酒、その他の発泡性酒類）、②醸造酒類（清酒、果実酒、その他の醸造酒）、③蒸留酒類（連続式蒸留しようちゅう、単式蒸留しようちゅう、原料用アルコール、ウイスキー、ブランデー、スピリッツ）、④混成酒類（合成清酒、みりん、甘味果実酒、リキュール、粉末酒、雑酒）である。

各酒類の税率（1kL当たり従量税率）は、次表のとおりである。

Alcoholic beverages are defined as beverages containing no less than 1% alcohol (excluding alcohol applied under the Alcohol Business Law), and divided into four categories and 17 items.

Alcoholic beverage categories are (1) Effervescent alcoholic beverages (beer, sparkling liquor and other effervescent alcoholic beverages); (2) brewed alcoholic beverages (sake, fruit wine, other brewed liquor); (3) distilled alcoholic beverages (continuous distillation Japanese spirits (shochu), simple system distillation Japanese spirits (shochu), alcohol for material, whiskey, brandy, spirits); and (4) mixed alcoholic beverages (Sake compound, Mirin, sweet fruit wine, liqueurs, powder liquor, miscellaneous liquor).

The rates of taxation applied to each type of alcoholic beverage (specific duty per 1 kiloliter) is summarized on the following chart.

(平成18年5月1日～)

Since May 1, 2006

酒類の分類 Alcoholic beverage classification	アルコール分等 alcohol content, etc.	1 kL 当たり 税率 Taxation rate per 1 kiloliter	
○ 発泡性酒類 Effervescent alcoholic beverages (基本税率) (Basic taxation rate)			
		220,000 円	220,000 yen
ビール Beer	-	220,000 円	220,000 yen
発泡酒 Sparkling liquor	麦芽50%以上 又はアルコール分10度以上 50% ≤ Malt proportion	220,000 円	220,000 yen
	麦芽25%以上50%未満のもの (アルコール分10度未満) 25% ≤ Malt proportion < 50%	178,125 円	178,125 yen
	麦芽25%未満のもの (アルコール分10度未満) Malt proportion < 25%	134,250 円	134,250 yen
(その他の発泡性酒類) Other effervescent alcoholic beverages	上記以外の酒類のうち、アルコール分 が10度未満で発泡性を有するもの Other effervescent alcoholic beverages with alcohol content under 10%	80,000 円	80,000 yen
○ 醸造酒類 brewed alcoholic beverages (基本税率) (Basic taxation rate)			
		140,000 円	140,000 yen
清 酒 Sake	-	120,000 円	120,000 yen
果実酒 Fruit wine	-	80,000 円	80,000 yen
その他の醸造酒 Other brewed liquors	-	140,000 円	140,000 yen
○ 蒸留酒類 distilled alcoholic beverages (基本税率) (Basic taxation rate)			
	21度以上 21% or above	200,000 円に20度を超える 1度ごとに10,000円加算	10,000 yen added to 200,000 yen (per kiloliter) for each percentage point exceeding 20%.
	21度未満 Under 21%	200,000 円	200,000 yen
連続式蒸留しようちゅう Continuous distillation Japanese spirits (shochu)	21度以上 21% or above	200,000 円に20度を超える 1度ごとに10,000円加算	10,000 yen added to 200,000 yen (per kiloliter) for each percentage point exceeding 20%.
単式蒸留しようちゅう Simple system distillation Japanese spirits (shochu)	21度未満 Under 21%	200,000 円	200,000 yen
原料用アルコール Alcohol for material			
ウイスキー Whisky	37度以上 37% or above	370,000 円に37度を超える 1度ごとに10,000円加算	10,000 yen added to 370,000 yen (per kiloliter) for each percentage point exceeding 37%.
ブランデー Brandy			
スピリッツ Spirits	37度未満 Under 37%	370,000 円	370,000 yen
○ 混成酒類 mixed alcoholic beverages (基本税率) (Basic taxation rate)			
	21度以上 21% or above	220,000 円に20度を超える 1度ごとに11,000円加算	11,000 yen added to 220,000 yen (per kiloliter) for each percentage point exceeding 20%.
	21度未満 Under 21%	220,000 円	220,000 yen
合成清酒 Sake compound	-	100,000 円	100,000 yen
みりん Mirin (rice cooking wine)	-	20,000 円	20,000 yen
甘味果実酒 Sweet fruit wine	13度以上 13% or above	120,000 円に12度を超える 1度ごとに10,000円加算	10,000 yen added to 120,000 yen (per kiloliter) for each percentage point exceeding 12%.
リキュール Liqueurs	13度未満 Under 13%	120,000 円	120,000 yen
粉末酒 Powder liquor	-	390,000 円	390,000 yen
雑酒 Miscellaneous liquor	みりん類似 Resembling sweet sake	20,000 円	20,000 yen
	21度以上 21% or above	220,000 円に20度を超える 1度ごとに11,000円加算	11,000 yen added to 220,000 yen (per kiloliter) for each percentage point exceeding 20%.
	21度未満 Under 21%	220,000 円	220,000 yen

8-1 酒税関係総括表

Overview Related to Liquor Tax

酒税関係総括表

Overview related to liquor tax

区 分 Type	課税数量 Taxable volume	税 額 Amount of tax	製成数量 Volume of production	販売(消費)数量 Volume of sales (consumption)	製造場数 Number of manufacturing factories	販売場数 Number of licensed sites to sell liquors
	k1	百万円 Million yen	k1	k1	場 site	場 site
平成19年度 FY2007	8,921,813	1,471,268	8,822,979	8,761,360	3,150	215,247
20 2008	8,726,331	1,407,428	8,693,327	8,520,040	3,116	212,311
21 2009	8,589,049	1,359,902	8,455,923	8,537,132	3,090	196,570
22 2010	8,471,828	1,325,777	8,277,549	8,514,765	3,106	193,751
23 2011	8,332,100	1,293,864	8,137,146	8,501,212	3,107	192,466
24 2012	8,211,188	1,270,984	7,948,691	8,537,587	3,081	192,202
清 酒 Sake	582,952	67,066	438,636	592,661	1,684	-
合 成 清 酒 Sake compound	39,108	3,889	38,636	39,599	2	-
連続式蒸留しょうちゅう Continuous distillation Japanese spirits (shochu)	379,735	89,918	398,806	426,740	36	-
単式蒸留しょうちゅう Simple system distillation Japanese spirits (shochu)	505,458	121,041	497,513	481,351	366	-
み り ん Mirin(rice cooking wine)	102,504	2,050	90,050	104,571	32	-
ビ ー ル Beer	2,766,743	607,479	2,802,558	2,684,573	168	-
果 実 酒 Fruit wine	98,770	7,719	86,502	320,785	267	-
甘 味 果 実 酒 Sweet fruit wine	3,673	490	4,021	9,199	13	-
ウ イ ス キ ー Whisky	82,979	30,127	83,648	98,865	9	-
ブ ラ ン デ ー Brandy	4,853	1,850	4,807	7,378	1	-
原料用アルコール Alcohol for material	146	79	325,880	248,081	7	-
スピリッツ Spirits	316,424	26,696			29	-
発 泡 酒 Sparkling liquor	781,247	104,609	626,424	781,290	51	-
リ キ ュ ー ル Liqueurs	1,881,850	154,755	1,891,015	1,973,727	171	-
そ の 他 の 醸 造 酒 Other brewed liquors	663,245	53,158	658,778	753,090	240	-
粉 末 酒 Powder liquor	1,499	58	1,409	15,629	2	-
雑 酒 Miscellaneous liquor					3	-
合 計 Grand Total	8,211,188	1,270,984	7,948,691	8,537,587	3,081	192,202

調査期間 : 課税数量、税額、製成数量及び販売(消費)数量は平成24年4月1日から平成25年3月31日までの間である。

調査時点 : 製造場数及び販売場数は平成25年3月31日現在である。

用語の説明 : 1 課税数量とは、税額決定の基礎となるべき酒類の数量をいう。

2 製成数量とは、酒類の生産数量をいう。

3 販売(消費)数量とは、酒類小売業者の販売数量のほか、酒類製造者及び酒類卸売業者の消費者への直売数量を含めた数量をいう。

関連表 : 「8-2」の「(1)課税状況」、「8-3」の「(1)製成数量」、「8-4」の「(1)酒類の販売(消費)数量」、「8-5」の「(1)酒類の製造免許場数等」、「8-5」の「(3)酒類販売免許場数及び酒類販売業者数」

(注) 「販売(消費)数量」欄は、沖縄県分を含まない。

Period covered by survey: Figures of taxable volume, volume of production, and volume of sales (consumption) are for the period from April 1, 2012 to March 31, 2013.

Time of survey: Number of manufacturing factories and points of sales are as of March 31, 2013.

Terminology: 1 "Taxable volume" means the quantity of alcoholic beverages used as the base in determining the amount of tax.

2 "Volume of production" means the quantity of alcoholic beverages produced.

3 "Volume of sales (consumption)" includes the quantity of direct sales to consumers by liquor manufacturers and liquor wholesalers other than the quantity of sales by liquor retailers.

Relevant tables: "8-2 (1)Statistics of taxation", "8-3 (1)Volume of production", "8-4 (1)Volume of sales (consumption) of liquors", "8-5 (1) Number of licensed sites for manufacturing factories of liquors", etc. and "8-5 (3) Number of licensed sites to sell liquors and liquors distributors".

Note: Figures in the column "Volume of sales (consumption)" do not include the figures for Okinawa.

8-2 課 税 状 況

Statistics of Taxation

(1) 課 税 状 況
Statistics of taxation

区 分 Type	課 税 Taxation				税 額 Total	
	一 般 税 率 適 用 Subject to ordinary tax rate		特 例 税 率 適 用 (第23条第2項第3号) Application of special case tax rate (Article 23, Clause 2, No. 3)		計 Total	
	数 量 Volume	税 額 Amount of tax	数 量 Volume	税 額 Amount of tax	数 量 Volume	税 額 Amount of tax
	k1	百万円 Million yen	k1	百万円 Million yen	k1	百万円 Million yen
清 酒 <i>Sake</i>	600,077	69,096	1,503	116	601,581	69,211
合 成 清 酒 <i>Sake compound</i>	39,290	3,907	-	-	39,290	3,907
連続式蒸留しょうちゅう <i>Continuous distillation Japanese spirits (shochu)</i>	399,206	94,850	2,538	203	401,744	95,053
単式蒸留しょうちゅう <i>Simple system distillation Japanese spirits (shochu)</i>	508,523	121,783	25	2	508,548	121,785
み り ん <i>Mirin(rice cooking wine)</i>	105,652	2,113	-	-	105,652	2,113
ビ ー ル <i>Beer</i>	2,845,508	624,759	-	-	2,845,508	624,759
果 実 酒 <i>Fruit wine</i>	117,618	9,225	2,761	214	120,379	9,440
甘 味 果 実 酒 <i>Sweet fruit wine</i>	3,660	502	241	19	3,900	522
ウ イ ス キ ー <i>Whisky</i>	84,306	31,861	3,963	317	88,270	32,178
ブ ラ ン デ ー <i>Brandy</i>	5,321	2,028	-	-	5,321	2,028
原 料 用 ア ル コ ー ル <i>Alcohol for material</i>	871	730	-	-	871	730
発 泡 酒 <i>Sparkling liquor</i>	791,873	106,100	-	-	791,873	106,100
そ の 他 の 醸 造 酒 <i>Other brewed liquors</i>	1,967	274	677,349	54,188	679,318	54,463
ス ピ リ ッ ツ <i>Spirits</i>	15,950	3,179	336,860	26,949	352,810	30,128
リ キ ュ ー ル <i>Liqueurs</i>	91,070	11,865	1,942,032	155,055	2,033,097	166,921
粉 末 酒 <i>Powder liquor</i>	1,385	49	120	10	1,507	59
雑 酒 <i>Miscellaneous liquor</i>						
合 計 Grand Total	5,612,276	1,082,322	2,967,391	237,073	8,579,672	1,319,394

調査期間等：平成24年4月1日から平成25年3月31日までの間に製造場から移出された酒類について、平成25年4月30日までの申告又は処理による課税実績である。

用語の説明：未納税移出とは、製造場から移出するとき酒税の免除を受けて移出するものをいい、輸出免税とは、輸出する目的で酒類を製造場から移出するとき、酒税の免税を受けて移出するものをいう。

- (注) 1 「特例税率適用(第23条第2項第3号)」欄は、各品目(ビール及び発泡酒を除く。)でその他の発泡性酒類(発泡性があり、かつ、アルコール分が10度未満であるもの)になるものを示す。
2 「酒税法(第30条第1項、第2項、第3項)」欄は、酒類製造者がその製造場から移出した酒類を当該製造場に戻し入れた場合の酒税額の控除等を示す。
3 税関分は含まない。

Period covered by survey, etc.: The table section shows the statistics of taxation on alcoholic beverages shipped from manufacturing factories during the period from April 1, 2012 to March 31, 2013 according to returns filed or cases processed made by April 30, 2013.

Terminology: "Non-taxable shipment" means the shipment from manufacturing factories which is exempt from tax, "Export exemption" means the one that receives the exemption of liquor tax when liquors are shipped out from the manufacturing place to for export.

Note:1 The "Application of special case tax rate (Article 23, Clause 2, No. 3)" column indicates other effervescent liquors (with effervescence and alcohol content of under 10%) for each item (other than beer and sparkling liquor).

2 Figures in the column "Liquor Tax Law (Sec. 30-1, 2 and 3)" indicate amounts of deductions of liquor tax when manufacturers transfer back alcoholic beverages to the same manufacturing factories from which they were shipped.

3 Figures by custom house are not included.

控 除 Deduction				課 税 実 数 Actual number of taxation		免 税 Exemption		区 分 Type
酒 税 法 (第30条第1項、 第2項、第3項) Liquor Tax Law (Sec. 30-1, 2 and 3)		災害減税法 (第7条第1項) Disaster Exemption Act (Sec. 7-1)		数 量 Volume	税 額 Amount of tax	未納税移出 Non-taxable shipment	輸出免税 Export exemption	
数 量 Volume	税 額 Amount of tax	数 量 Volume	税 額 Amount of tax					
k1	百万円 Million yen	k1	百万円 Million yen	k1	百万円 Million yen	k1	k1	
18,615	2,144	14	2	582,952	67,066	494,462	14,850	清 酒 <i>Sake</i>
178	18	0	0	39,108	3,889	4,463	326	合 成 清 酒 <i>Sake compound</i>
21,994	5,133	9	2	379,735	89,918	29,765	220	連続式蒸留しょうちゅう <i>Continuous distillation Japanese spirits (shochu)</i>
3,097	744	0	0	505,458	121,041	253,148	2,867	単式蒸留しょうちゅう <i>Simple system distillation Japanese spirits (shochu)</i>
3,145	63	1	0	102,504	2,050	47,649	674	み り ん <i>Mirin(rice cooking wine)</i>
78,739	17,275	27	5	2,766,743	607,479	180,615	41,309	ビ ー ル <i>Beer</i>
21,598	1,720	10	1	98,770	7,719	22,989	50	果 実 酒 <i>Fruit wine</i>
224	31	0	0	3,673	490	2,557	446	甘 味 果 実 酒 <i>Sweet fruit wine</i>
5,289	2,050	3	1	82,979	30,127	118,537	2,889	ウ イ ス キ ー <i>Whisky</i>
465	178	0	0	4,853	1,850	2,446	136	ブ ラ ン デ ー <i>Brandy</i>
723	651	0	0	146	79	302,600	10	原料用アルコール <i>Alcohol for material</i>
10,613	1,489	10	1	781,247	104,609	62,485	1,509	発 泡 酒 <i>Sparkling liquor</i>
16,063	1,303	10	1	663,245	53,158	44,832	6	そ の 他 の 醸 造 酒 <i>Other brewed liquors</i>
36,385	3,432	2	0	316,424	26,696	224,077	147	ス ピ リ ッ ツ <i>Spirits</i>
151,193	12,161	58	5	1,881,850	154,755	551,643	5,521	リ キ ュ ー ル <i>Liqueurs</i>
6	0	0	0	1,499	58	1,245	35	粉 末 酒 <i>Powder liquor</i>
								雑 酒 <i>Miscellaneous liquor</i>
368,336	48,392	148	18	8,211,188	1,270,984	2,343,514	70,997	合 計 Grand Total

(2) 税関分の課税状況
Statistics of taxation by custom house

酒 類 の 品 目 等 Item of alcoholic beverage	課 税 数 量 Taxable volume	税 額 Amount of tax	酒 類 の 品 目 等 Item of alcoholic beverage	課 税 数 量 Taxable volume	税 額 Amount of tax
	k1	百万円 Million yen		k1	百万円 Million yen
清 酒 <i>Sake</i>	54	6	ウ イ ス キ ー <i>Whisky</i>	17,768	7,244
合 成 清 酒 <i>Sake compound</i>	17	2	ブ ラ ン デ ー <i>Brandy</i>	1,473	593
連続式蒸留しょうちゅう <i>Continuous distillation Japanese spirits (shochu)</i>	59,474	13,970	原料用アルコール <i>Alcohol for material</i>	1	0
単式蒸留しょうちゅう <i>Simple system distillation Japanese spirits (shochu)</i>	703	172	発 泡 酒 <i>Sparkling liquor</i>	4,649	841
み り ん <i>Mirin (rice cooking wine)</i>	1,565	31	そ の 他 の 醸 造 酒 <i>Other brewed liquors</i>	6,723	914
ビ ー ル <i>Beer</i>	36,849	8,105	ス ピ リ ッ ツ <i>Spirits</i>	16,843	4,615
果 実 酒 <i>Fruit wine</i>	245,456	19,617	リ キ ュ ー ル <i>Liqueurs</i>	256,237	22,243
甘 味 果 実 酒 <i>Sweet fruit wine</i>	4,234	489	粉 末 酒 <i>Powder liquor</i>	215	18
			雑 酒 <i>Miscellaneous liquor</i>		
			合 計 Grand Total	652,262	78,862

資料: 酒税課調

(注) 平成24年度内の輸入品にかかる課税実績である。

Source: Liquor Tax and Industry Division

Note: The table shows the statistics of taxation on goods imported during FY2012.

(3) 都道府県別の課税状況 (その1)
Statistics of taxation by prefectures (Part 1)

区分 Type 国税局・都道府県 Regional Taxation Bureau / Prefecture			清 酒 Sake		合 成 清 酒 Sake compound		連続式蒸留 しょうちゅう Continuous distillation Japanese spirits (shochu)		単式蒸留 しょうちゅう Simple system distillation Japanese spirits (shochu)	
			数 量 Volume	税 額 Amount of tax	数 量 Volume	税 額 Amount of tax	数 量 Volume	税 額 Amount of tax	数 量 Volume	税 額 Amount of tax
			k1	百万円 Million yen	k1	百万円 Million yen	k1	百万円 Million yen	k1	百万円 Million yen
札幌 Sapporo	北海道 Hokkaido		5,858	654	1,910	191	18,912	3,833	812	167
仙台 Sendai	青森 Aomori		4,910	540	X	X	X	X	117	21
	岩手 Iwate		5,313	566	-	-	X	X	18	4
	宮城 Miyagi		8,926	964	-	-	X	X	155	36
	秋田 Akita		21,674	2,502	X	X	X	X	293	63
	山形 Yamagata		10,105	1,071	-	-	X	X	128	26
	福島 Fukushima		14,699	1,585	X	X	401	101	184	35
	計 Total		65,627	7,228	2,009	201	19,205	4,559	895	185
関東信越 Kanto Shinetsu	茨城 Ibaraki		4,620	455	X	X	2,219	521	340	63
	栃木 Tochigi		9,593	1,065	X	X	X	X	1,190	275
	群馬 Gunma		3,683	387	X	X	40,918	9,512	2,632	633
	埼玉 Saitama		26,915	3,160	X	X	8,517	2,090	182	36
	新潟 Niigata		43,320	4,944	271	27	854	213	407	91
	長野 Nagano		11,376	1,199	X	X	X	X	858	172
	計 Total		99,507	11,209	6,044	595	73,198	17,232	5,609	1,270
東京 Tokyo	千葉 Chiba		20,570	2,392	X	X	151,228	35,788	15,579	3,770
	東京 Tokyo		1,961	210	X	X	X	X	602	132
	神奈川 Kanagawa		1,175	116	X	X	X	X	991	237
	山梨 Yamanashi		11,858	1,398	X	X	X	X	73	15
	計 Total		35,564	4,116	13,672	1,367	173,132	40,954	17,245	4,154
金沢 Kanazawa	富山 Toyama		7,094	819	X	X	X	X	X	X
	石川 Ishikawa		5,517	633	X	X	X	X	124	25
	福井 Fukui		3,186	341	-	-	-	-	X	X
	計 Total		15,797	1,794	29	3	225	46	172	34
名古屋 Nagoya	岐阜 Gifu		5,871	613	80	7	X	X	359	74
	静岡 Shizuoka		4,297	449	X	X	X	X	681	154
	愛知 Aichi		19,919	2,337	2,367	232	9,041	2,219	1,161	232
	三重 Mie		4,455	488	X	X	13,326	3,143	983	219
	計 Total		34,542	3,886	3,647	359	25,594	6,175	3,184	679
大阪 Osaka	滋賀 Shiga		1,990	192	X	X	X	X	23	5
	京都 Kyoto		99,905	11,900	X	X	X	X	3,730	917
	大阪 Osaka		1,678	172	X	X	X	X	X	X
	兵庫 Hyogo		167,282	19,975	4,323	429	7,147	1,665	491	97
	奈良 Nara		3,236	329	-	-	-	-	X	X
	和歌山 Wakayama		2,292	242	-	-	X	X	167	33
	計 Total		276,383	32,809	8,488	846	39,248	9,699	7,728	1,869
広島 Hiroshima	鳥取 Tottori		1,091	105	-	-	X	X	322	65
	島根 Shimane		2,380	230	-	-	X	X	123	27
	岡山 Okayama		3,293	340	-	-	X	X	191	38
	広島 Hiroshima		12,508	1,428	X	X	X	X	549	122
	山口 Yamaguchi		3,581	387	-	-	X	X	75	17
計 Total		22,853	2,491	X	X	X	X	1,260	268	
高松 Takamatsu	徳島 Tokushima		595	57	X	X	X	X	X	X
	香川 Kagawa		1,498	164	-	-	X	X	X	X
	愛媛 Ehime		2,384	250	-	-	X	X	283	58
	高知 Kochi		5,867	668	-	-	X	X	1,152	262
	計 Total		10,344	1,139	X	X	X	X	1,611	356
福岡 Fukuoka	福岡 Fukuoka		6,667	712	X	X	22,114	5,438	51,100	12,407
	佐賀 Saga		3,047	311	-	-	X	X	2,871	672
	長崎 Nagasaki		1,204	126	-	-	X	X	3,220	717
	計 Total		10,918	1,149	X	X	23,443	5,765	57,191	13,796
熊本 Kumamoto	熊本 Kumamoto		1,628	166	X	X	X	X	19,158	4,611
	大分 Oita		3,728	405	-	-	X	X	102,162	24,487
	崎 Miyazaki		X	X	-	-	X	X	128,773	30,895
	鹿児島 Kagoshima		X	X	X	X	491	98	137,650	33,844
	計 Total		X	X	△ 27	△ 2	2,801	627	387,743	93,838
沖縄 Okinawa	沖縄 Okinawa		X	X	-	-	X	X	22,008	4,425
全国計 Grand Total			582,952	67,066	39,108	3,889	379,735	89,918	505,458	121,041

(注) この表は、「(1)課税状況」の「課税実数」欄を都道府県別に示したものである。
Note: This table shows "Actual number of taxation" in "(1) Statistics of taxation" by prefectures.

みりん Mirin(rice cooking wine)		ビール Beer		果実酒 Fruit wine		甘味果実酒 Sweet Fruit wine		区 分 Type		
数 量 Volume	税 額 Amount of tax	数 量 Volume	税 額 Amount of tax	数 量 Volume	税 額 Amount of tax	数 量 Volume	税 額 Amount of tax	国税局・都道府県 Regional Taxation Bureau / Prefecture		
k1	百万円 Million yen	k1	百万円 Million yen	k1	百万円 Million yen	k1	百万円 Million yen			
346	7	113,903	25,028	3,083	234	62	9	北海道	Hokkaido	札幌 Sapporo
X	X	X	X	917	69	X	X	青森	Aomori	仙台 Sendai
-	-	2,149	462	551	37	6	1	岩手	Iwate	
-	-	103,282	22,719	X	X	X	X	宮城	Miyagi	
X	X	209	39	55	4	5	1	秋田	Akita	
-	-	X	X	1,168	78	32	4	山形	Yamagata	
-	-	122,372	26,917	X	X	X	X	福島	Fukushima	
X	X	228,099	50,153	3,420	246	231	39	計	Total	
X	X	437,037	96,139	11	1	9	1	茨城	Ibaraki	関東信越 Kanto Shinetsu
X	X	145	28	10,993	877	483	65	栃木	Tochigi	
-	-	65,663	14,441	98	6	10	1	群馬	Gunma	
X	X	621	130	157	10	2	0	埼玉	Saitama	
X	X	1,568	324	396	26	1	0	新潟	Niigata	
X	X	2,496	534	3,658	276	35	4	長野	Nagano	
9,515	190	507,530	111,594	15,313	1,197	540	72	計	Total	
41,662	833	157,960	34,746	X	X	132	19	千葉	Chiba	東京 Tokyo
X	X	88,453	19,444	X	X	X	X	東京	Tokyo	
X	X	276,136	60,728	39,607	3,168	X	X	神奈川	Kanagawa	
X	X	448	84	20,200	1,547	544	67	山梨	Yamanashi	
43,191	864	522,997	115,002	61,524	4,847	1,228	159	計	Total	
X	X	100	19	31	2	0	0	富山	Toyama	金沢 Kanazawa
X	X	X	X	X	X	X	X	石川	Ishikawa	
X	X	X	X	X	X	X	X	福井	Fukui	
18	0	211	39	118	8	6	1	計	Total	
514	10	X	X	38	2	4	0	岐阜	Gifu	名古屋 Nagoya
X	X	84,693	18,597	80	3	5	0	静岡	Shizuoka	
8,367	167	308,159	67,791	495	36	7	1	愛知	Aichi	
X	X	X	X	1	0	54	6	三重	Mie	
8,951	179	393,558	86,523	614	42	70	8	計	Total	
-	-	42,281	9,300	X	X	X	X	滋賀	Shiga	大阪 Osaka
X	X	99,990	21,993	366	26	31	4	京都	Kyoto	
X	X	302,929	66,634	3,132	247	873	121	大阪	Osaka	
10,391	208	126,753	27,875	274	18	27	3	兵庫	Hyogo	
X	X	X	X	X	X	X	X	奈良	Nara	
147	3	X	X	0	0	19	2	和歌山	Wakayama	
38,924	778	572,045	125,819	3,866	297	959	132	計	Total	
-	-	X	X	X	X	2	0	鳥取	Tottori	広島 Hiroshima
9	0	X	X	206	13	X	X	島根	Shimane	
31	1	55,290	12,159	9,242	739	79	8	岡山	Okayama	
1,026	21	X	X	198	13	8	1	広島	Hiroshima	
-	-	X	X	X	X	X	X	山口	Yamaguchi	
1,066	21	55,593	12,215	9,715	769	361	44	計	Total	
191	4	-	-	X	X	X	X	徳島	Tokushima	高松 Takamatsu
X	X	X	X	X	X	X	X	香川	Kagawa	
X	X	52,669	11,584	X	X	-	-	愛媛	Ehime	
X	X	X	X	X	X	-	-	高知	Kochi	
196	4	52,722	11,594	29	2	X	X	計	Total	
X	X	238,165	52,390	32	2	X	X	福岡	Fukuoka	福岡 Fukuoka
X	X	X	X	X	X	X	X	佐賀	Saga	
-	-	X	X	X	X	-	-	長崎	Nagasaki	
X	X	248,311	54,622	357	28	X	X	計	Total	
X	X	14,011	3,080	265	20	60	8	熊本	Kumamoto	熊本 Kumamoto
-	-	34,627	7,616	X	X	1	0	大分	Oita	
X	X	129	24	247	16	X	X	宮崎	Miyazaki	
X	X	51	9	X	X	X	X	鹿児島	Kagoshima	
297	6	48,818	10,729	663	45	83	11	計	Total	
X	X	22,956	4,160	68	4	44	5	沖縄	Okinawa	沖縄 Okinawa
102,504	2,050	2,766,743	607,479	98,770	7,719	3,673	490	全国計	Grand Total	

(3) 都道府県別の課税状況 (その2)

Statistics of taxation by prefectures (Part 2)

国税局・都道府県 Regional Taxation Bureau / Prefecture		区分 Type	ウイスキー Whisky		ブランデー Brandy		原料用アルコール Alcohol for material		発泡酒 Sparkling liquor		その他の醸造酒 Other brewed liquors	
			数量 Volume	税額 Amount of tax	数量 Volume	税額 Amount of tax	数量 Volume	税額 Amount of tax	数量 Volume	税額 Amount of tax	数量 Volume	税額 Amount of tax
			k1 百万円 Million yen	k1 百万円 Million yen	k1 百万円 Million yen	k1 百万円 Million yen	k1 百万円 Million yen	k1 百万円 Million yen	k1 百万円 Million yen	k1 百万円 Million yen	k1 百万円 Million yen	k1 百万円 Million yen
札幌 Sapporo	北海道 Hokkaido		111	44	51	21	△ 6	△ 4	36,993	4,967	26,223	2,099
仙台 Sendai	青森 Aomori	X	X	X	X	X	X	X	6	1	1	0
	岩手 Iwate	-	-	X	X	X	X	X	49	8	26	4
	宮城 Miyagi	X	X	X	X	X	X	X	49,997	6,712	57,326	4,587
	秋田 Akita	-	-	X	X	-	-	-	0	0	6	1
	山形 Yamagata	-	-	0	0	X	X	X	16	3	38	5
	福島 Fukushima	X	X	-	-	-	X	X	19,561	2,626	11	2
	計 Total		3,000	1,114	193	73	X	X	69,629	9,350	57,408	4,598
関東信越 Kanto Shinetsu	茨城 Ibaraki	X	X	X	X	X	X	X	131,859	17,705	109,579	8,766
	栃木 Tochigi	X	X	X	X	X	X	X	△ 3	0	△ 4	0
	群馬 Gunma	X	X	X	X	△ 57	△ 54	1,250	168	14,637	1,171	
	埼玉 Saitama	X	X	-	-	△ 84	△ 80	105	14	0	0	
	新潟 Niigata	X	X	12	5	X	X	82	12	700	98	
	長野 Nagano	X	X	5	1	X	X	308	67	45	6	
	計 Total		21,936	7,611	721	271	△ 321	△ 293	133,601	17,965	124,957	10,042
東京 Tokyo	千葉 Chiba		26,669	9,514	753	286	X	X	3,364	457	9,948	798
	東京 Tokyo	X	X	X	X	X	X	X	260	39	3,466	277
	神奈川 Kanagawa	X	X	X	X	X	X	X	79,705	10,709	73,178	5,854
	山梨 Yamanashi	12	6	15	6	X	X	32	7	65	5	
	計 Total		35,115	12,534	1,404	540	452	370	83,361	11,212	86,657	6,934
金沢 Kanazawa	富山 Toyama	X	X	X	X	X	X	X	X	X	1	0
	石川 Ishikawa	-	-	-	-	X	X	X	X	X	3	0
	福井 Fukui	-	-	-	-	-	-	-	1	0	0	0
	計 Total		X	X	X	X	X	X	29	4	4	0
名古屋 Nagoya	岐阜 Gifu	X	X	-	-	-	-	-	9	1	59	8
	静岡 Shizuoka	X	X	X	X	X	X	X	3,898	524	6,930	555
	愛知 Aichi	1	0	X	0	0	0	106,160	14,254	64,691	5,175	
	三重 Mie	X	X	-	-	0	0	15	3	476	67	
	計 Total		3,904	1,649	X	X	X	X	110,082	14,783	72,156	5,805
大阪 Osaka	滋賀 Shiga	X	X	X	X	-	-	-	36,099	4,846	33,674	2,695
	京都 Kyoto	X	X	X	X	X	X	X	612	83	16,646	1,332
	大阪 Osaka	X	X	1,840	696	X	X	△ 96	△ 10	1,519	122	
	兵庫 Hyogo	247	94	237	96	0	0	102,121	13,636	82,966	6,638	
	奈良 Nara	-	-	-	-	X	X	1	0	21	3	
	和歌山 Wakayama	-	-	X	X	X	X	-	-	1	0	
	計 Total		16,673	6,337	2,077	791	3	3	138,737	18,555	134,827	10,790
広島 Hiroshima	鳥取 Tottori	-	-	X	X	-	-	-	-	-	3	0
	島根 Shimane	-	-	-	-	-	-	-	8	2	17	2
	岡山 Okayama	X	X	X	X	-	-	-	59,678	8,012	65,971	5,278
	広島 Hiroshima	X	X	X	X	X	X	X	-	-	8	1
	山口 Yamaguchi	-	-	-	-	X	X	X	-	-	-	-
計 Total		X	X	4	2	X	X	59,686	8,014	65,999	5,282	
高松 Takamatsu	徳島 Tokushima	X	X	X	X	X	X	X	-	-	X	X
	香川 Kagawa	-	-	-	-	-	-	-	-	-	X	X
	愛媛 Ehime	-	-	-	-	X	X	X	15,379	2,065	12	2
	高知 Kochi	-	-	X	-	-	-	-	-	-	53	7
	計 Total		X	X	X	X	X	X	15,379	2,065	X	X
福岡 Fukuoka	福岡 Fukuoka	X	X	X	X	X	X	X	120,604	16,191	85,714	6,858
	佐賀 Saga	X	X	X	X	X	X	X	159	21	960	77
	長崎 Nagasaki	X	X	X	X	X	X	X	-	-	-	-
	計 Total		X	X	X	X	X	X	120,763	16,212	86,674	6,935
熊本 Kumamoto	熊本 Kumamoto	X	X	X	X	X	X	X	86	12	1,502	120
	大分 Oita	-	-	X	X	-	-	-	2,779	373	6,756	541
	宮崎 Miyazaki	X	X	X	X	X	X	X	33	5	13	2
	鹿児島 Kagoshima	X	X	X	X	-	-	-	108	16	-	-
	計 Total		583	214	99	38	X	X	3,006	405	8,271	663
沖縄 Okinawa	沖縄 Okinawa	0	0	X	X	34	17	9,981	1,076	X	X	
全国計 Grand Total			82,979	30,127	4,853	1,850	146	79	781,247	104,609	663,245	53,158

スピリッツ Spirits		リキュール Liqueurs		粉末酒 雑酒 Powder liquor Other miscellaneous liquor		合 計 Grand Total		区 分 Type			
数 量 Volume	税 額 Amount of tax	数 量 Volume	税 額 Amount of tax	数 量 Volume	税 額 Amount of tax	数 量 Volume	税 額 Amount of tax	国税局・都道府県 Regional Taxation Bureau /Prefecture			
k1	百万円 Million yen	k1	百万円 Million yen	k1	百万円 Million yen	k1	百万円 Million yen				
1,342	113	50,893	4,095	-	-	260,494	41,456	北海道	Hokkaido	札幌 Sapporo	
105	8	239	20	-	-	6,462	698	青森	Aomori	仙台 Sendai	
-	-	83	7	-	-	8,477	1,144	岩手	Iwate		
8,304	682	55,510	4,472	34	3	297,183	43,659	宮城	Miyagi		
21	10	110	14	-	-	31,648	4,608	秋田	Akita		
3	1	228	20	0	0	13,337	1,606	山形	Yamagata		
△ 68	△ 17	32,798	2,628	32	3	189,995	33,867	福島	Fukushima		
8,365	684	88,968	7,161	66	6	547,102	85,583	計	Total		
44,295	3,503	238,408	19,116	0	0	969,842	146,282	茨城	Ibaraki		関東信越 Kanto Shinetsu
57,621	4,629	63,176	5,426	0	0	190,218	25,046	栃木	Tochigi		
820	66	209,207	16,767	1	0	340,097	43,221	群馬	Gunma		
-	-	851	99	0	0	45,698	6,000	埼玉	Saitama		
17	8	1,252	215	9	2	48,893	5,949	埼玉	Niigata		
△ 10	△ 11	7,588	1,045	1	0	26,641	3,325	長野	Nagano		
102,743	8,195	520,482	42,668	11	3	1,621,389	229,823	計	Total		
31,558	3,115	162,161	13,410	-	-	634,808	106,737	千葉	Chiba	東京 Tokyo	
10,226	834	56,695	4,556	-	-	166,247	26,681	東京	Tokyo		
22,529	1,971	79,381	6,584	-	-	603,766	96,967	神奈川	Kanagawa		
25	10	984	96	-	-	34,281	3,245	山梨	Yamanashi		
64,338	5,930	299,221	24,646	-	-	1,439,102	233,630	計	Total		
X	X	73	9	-	-	7,647	915	富山	Toyama		
X	X	1,440	217	-	-	7,245	895	石川	Ishikawa		
-	-	52	6	-	-	3,299	357	福井	Fukui		
X	X	1,565	231	-	-	18,191	2,167	計	Total		
2,442	197	1,381	116	2	0	13,441	1,680	岐阜	Gifu	名古屋 Nagoya	
10,103	839	100,505	8,733	21	2	215,782	31,697	静岡	Shizuoka		
5,175	394	81,633	6,571	60	8	607,236	99,418	愛知	Aichi		
16,742	1,338	24,700	2,208	-	-	62,681	7,729	三重	Mie		
34,462	2,768	208,219	17,628	83	10	899,140	140,524	計	Total		
2,409	193	12,441	996	-	-	129,020	18,235	滋賀	Shiga		
12,308	985	137,679	11,023	2	1	414,621	53,420	京都	Kyoto		
60,236	5,077	182,393	14,926	0	0	594,997	98,774	大阪	Osaka		
7,777	763	100,911	8,881	15	2	610,962	80,380	兵庫	Hyogo	大阪 Osaka	
3	1	1,670	157	23	2	5,007	501	奈良	Nara		
11	4	2,656	285	1	0	5,886	711	和歌山	Wakayama		
82,744	7,022	437,750	36,268	41	5	1,760,493	252,020	計	Total		
-	-	131	28	0	0	1,737	227	鳥取	Tottori		
-	-	25	3	10	0	3,100	322	島根	Shimane		
5,130	411	23,911	1,934	9	2	222,829	28,923	岡山	Okayama		
7,553	604	8,560	689	7	2	35,628	3,851	広島	Hiroshima		
1	0	141	15	2	0	3,877	431	山口	Yamaguchi		
12,684	1,015	32,768	2,669	28	4	267,171	33,754	計	Total		
5	0	855	142	0	0	3,719	604	徳島	Tokushima	高松 Takamatsu	
2	0	50	5	-	-	1,668	188	香川	Kagawa		
△ 22	△ 7	14,993	1,209	-	-	85,709	15,162	愛媛	Ehime		
1	0	299	32	-	-	7,426	980	高知	Kochi		
△ 14	△ 6	16,197	1,387	0	0	98,522	16,933	計	Total		
4,331	490	95,228	7,680	2	0	624,656	102,373	福岡	Fukuoka		福岡 Fukuoka
2,874	245	20,439	1,663	3	1	43,569	6,098	佐賀	Saga		
-	-	374	31	-	-	4,801	874	長崎	Nagasaki		
7,205	735	116,041	9,374	5	1	673,026	109,346	計	Total		
2,454	202	54,020	4,341	925	19	97,100	13,340	熊本	Kumamoto		
1	0	35,979	2,895	22	5	186,190	36,331	大分	Oita		
65	24	204	26	-	-	129,696	31,022	宮崎	Miyazaki		
15	6	1,392	178	318	6	140,297	34,173	鹿児島	Kagoshima		
2,535	232	91,595	7,439	1,265	30	553,283	114,866	計	Total		
X	X	18,151	1,189	-	-	73,275	10,884	沖縄	Okinawa	沖縄 Okinawa	
316,424	26,696	1,881,850	154,755	1,499	58	8,211,188	1,270,984	全 国 計 Grand Total			

8-3 製 成 数 量

Volume of Production

(1) 製 成 数 量

(単位 : k1)

Volume of production

(In kl)

区 分 Type	製 成 数 量 等 Volume of production, etc.					手 持 数 量 Volume in stock (平成25年 3月末 現在 (as of the end of March, 2013))
	製 成 Production ①	アルコール等 混和 Mixing of alcohol, etc. ②	しょうちゅうの 品目別アルコール 分等変更 Change of alcohol content by item of <i>shochu</i> , etc. ③	用 途 変 更 等 Change of intended use ④	計 Total ⑤ (①+②+③-④)	
清 酒 <i>Sake</i>	(439,715) 443,994	76	-	5,423	(438,990) 438,636	(365,967) 385,396
合 成 清 酒 <i>Sake compound</i>	(26,106) 39,347	4	-	715	(26,052) 38,636	(1,169) 1,672
連続式蒸留しょうちゅう <small>Continuous distillation Japanese spirits (<i>shochu</i>)</small>	404,748	2,173	50,388	58,504	398,806	25,361
単式蒸留しょうちゅう <small>Simple system distillation Japanese spirits (<i>shochu</i>)</small>	376,890	55	529,047	408,469	497,513	392,242
み り ん <i>Mirin</i> (rice cooking wine)	176,274	93	-	86,319	90,050	13,095
ビ ー ル <i>Beer</i>	2,825,568	-	-	23,014	2,802,558	46,328
果 実 酒 <i>Fruit wine</i>	169,965	-	-	83,465	86,502	55,047
甘 味 果 実 酒 <i>Sweet fruit wine</i>	7,180	1	-	3,159	4,021	2,846
ウ イ ス キ ー <i>Whisky</i>	133,732	-	-	50,085	83,648	14,618
ブ ラ ン デ ー <i>Brandy</i>	5,478	0	-	668	4,807	1,288
発 泡 酒 <i>Sparkling liquor</i>	1,339,748	-	-	713,320	626,424	58,567
そ の 他 の 醸 造 酒 <i>Other brewed liquors</i>	665,368	-	-	6,588	658,778	13,014
原 料 用 ア ル コ ー ル <i>Alcohol for material</i>	} 382,851	5	-	56,974	325,880	23,205
ス ピ リ ッ ツ <i>Spirits</i>						
リ キ ュ ー ル <i>Liqueurs</i>	2,085,866	186	-	195,045	1,891,015	87,325
粉 末 酒 <i>Powder liquor</i>	} 1,625	-	-	214	1,409	850
雑 酒 <i>Miscellaneous liquor</i>						
合 計 Grand Total	9,058,643	2,592	579,437	1,691,971	7,948,691	1,120,856

調査期間等：平成24年4月1日から平成25年3月31日までの間に製成された酒類について、酒類製造者から申告された「酒類の製成及び移出の数量等申告書」に基づき作成したものである。

(注) 1 犯則分は含まない。

2 () 書は、アルコール分20度分に換算したものである。

3 ウイスキー及びブランデーはアルコール分40度分に、原料用アルコール及びスピリッツはアルコール分100度分にそれぞれ換算したものである。

Period covered by survey, etc.: The table above has been prepared based on the "Information return for the volumes, etc. of alcoholic beverages manufactured and shipped" with regard to alcoholic beverages manufactured during the period April 1, 2012 through March 31, 2013.

Note:1 Figures for tax crime are not included.

2 Figures in the brackets show the volume converted into the quantity of products with alcohol content of 20 %.

3 Figures for "Whisky" and "Brandy" show the volume converted into the quantity of products with alcohol content of 40 % and figures for "Alcohol for material" and "Spirits" show the volume converted into the quantity of products with alcohol content of 100 %.

(2) 製成数量の累年比較

(単位：kl)

Yearly comparison of volume of production

(In kl)

区 分 Type	平成 21 年 度 FY2009	平成 22 年 度 FY2010	平成 23 年 度 FY2011	平成 24 年 度 FY2012
清 酒 Sake	(471, 813) 468, 602	(450, 242) 447, 056	(442, 320) 440, 472	(438, 990) 438, 636
合 成 清 酒 Sake compound	(30, 623) 44, 994	(29, 090) 42, 966	(27, 697) 41, 121	(26, 052) 38, 636
連 続 式 蒸 留 酒 Continuous distillation Japanese spirits (shochu)	433, 846	418, 444	410, 316	398, 806
単 式 蒸 留 酒 Simple system distillation Japanese spirits (shochu)	534, 141	493, 923	470, 762	497, 513
み り ん Mirin (rice cooking wine)	105, 959	101, 799	96, 954	90, 050
ビ ー ル Beer	3, 036, 101	2, 953, 814	2, 895, 187	2, 802, 558
果 実 酒 Fruit wine	71, 710	73, 769	80, 000	86, 502
甘 味 果 実 酒 Sweet fruit wine	3, 629	3, 985	4, 322	4, 021
ウ イ ス キ ー Whisky	67, 911	80, 125	79, 626	83, 648
ブ ラ ン デ ー Brandy	5, 410	5, 273	5, 171	4, 807
発 泡 酒 Sparkling liquor	1, 102, 942	947, 672	773, 463	626, 424
そ の 他 の 醸 造 酒 Other brewed liquors	747, 749	718, 447	697, 327	658, 778
原 料 用 ア ル コ ー ル Alcohol for material	} 269, 555	} 274, 173	} 303, 237	} 325, 880
ス ピ リ ッ ツ Spirits				
リ キ ュ ー ル Liqueurs	1, 561, 766	1, 714, 464	1, 837, 676	1, 891, 015
粉 末 酒 Powder liquor	} 1, 610	} 1, 628	} 1, 504	} 1, 409
雑 酒 Miscellaneous liquor				
合 計 Grand Total	8, 455, 923	8, 277, 549	8, 137, 146	7, 948, 691

(3) 都道府県別の製成数量
Volume of production by prefectures

区分 Type			製 成 数 量 等 Volume of production, etc.					
			清 酒 Sake	合成清酒 Sake compound	連続式蒸留 しょうちゆう Continuous distillation Japanese spirits (shochu)	単式蒸留 しょうちゆう Simple system distillation Japanese spirits (shochu)	み り ん Mirin (rice cooking wine)	ビ ー ル Beer
国税局・都道府県 Regional Taxation Bureau / Prefecture								
札幌 Sapporo	北海道 Hokkaido		4,278	2,354	18,454	271	4	109,899
仙台 Sendai	青森 Aomori		4,092	X	X	119	X	X
	岩手 Iwate		4,356	-	X	19	-	2,180
	宮城 Miyagi		8,071	-	X	1,175	-	86,863
	秋田 Akita		15,459	1,998	X	150	X	220
	山形 Yamagata		8,473	-	X	74	-	X
	福島 Fukushima		10,970	X	352	143	-	122,454
	計 Total		51,421	2,001	18,164	1,680	X	211,805
関東信越 Kanto Shinetsu	茨城 Ibaraki		3,625	X	2,276	297	X	440,901
	栃木 Tochigi		7,496	X	X	588	X	3,729
	群馬 Gunma		2,811	X	43,232	△ 515	-	76,159
	埼玉 Saitama		13,958	X	8,908	49	X	714
	新潟 Niigata		38,547	59	29	609	X	2,521
	長野 Nagano		8,035	X	X	463	X	2,606
	計 Total		74,472	6,047	83,816	1,491	8,082	526,630
東京 Tokyo	千葉 Chiba		6,405	X	155,952	2,054	41,760	163,322
	東京 Tokyo		1,489	X	X	437	X	85,724
	神奈川 Kanagawa		744	X	X	△ 43	X	273,671
	山梨 Yamanashi		9,856	X	X	10	X	440
	計 Total		18,494	13,077	173,266	2,458	42,858	523,157
金沢 Kanazawa	富山 Toyama		4,996	X	X	X	X	108
	石川 Ishikawa		5,284	X	X	147	X	X
	福井 Fukui		2,614	-	-	X	X	X
	計 Total		12,894	26	228	210	10	243
名古屋 Nagoya	岐阜 Gifu		3,831	58	X	158	533	X
	静岡 Shizuoka		3,632	X	X	423	X	84,966
	愛知 Aichi		15,451	2,422	8,550	1,153	7,078	311,352
	三重 Mie		2,026	X	13,258	596	X	X
	計 Total		24,940	3,740	24,699	2,330	7,629	396,790
大阪 Osaka	滋賀 Shiga		3,377	X	X	8	-	54,416
	京都 Kyoto		72,324	X	X	△ 985	X	100,648
	大阪 Osaka		897	X	X	X	X	312,559
	兵庫 Hyogo		132,222	3,769	6,770	529	6,408	116,149
	奈良 Nara		3,596	-	-	1	X	X
	和歌山 Wakayama		2,060	-	X	X	594	X
	計 Total		214,476	7,972	43,125	519	30,134	583,869
広島 Hiroshima	鳥取 Tottori		773	-	X	304	-	X
	島根 Shimane		1,799	-	-	69	16	X
	岡山 Okayama		2,393	-	-	131	31	61,980
	広島 Hiroshima		10,405	X	X	95	1,088	X
	山口 Yamaguchi		3,399	-	-	69	-	X
	計 Total		18,769	X	X	668	1,135	62,305
高松 Takamatsu	徳島 Tokushima		431	X	X	X	139	-
	香川 Kagawa		1,176	-	-	X	X	X
	愛媛 Ehime		1,742	-	-	495	X	52,690
	高知 Kochi		4,606	-	-	1,064	X	X
	計 Total		7,955	X	X	1,661	138	52,752
福岡 Fukuoka	福岡 Fukuoka		3,449	X	30,620	45,385	X	251,673
	佐賀 Saga		2,369	-	X	1,487	X	X
	長崎 Nagasaki		838	-	X	3,207	-	X
	計 Total		6,656	X	30,674	50,079	X	251,690
熊本 Kumamoto	熊本 Kumamoto		1,128	X	X	18,610	X	20,274
	大分 Oita		2,974	-	X	88,696	-	36,615
	宮崎 Miyazaki		X	-	X	142,194	X	144
	鹿児島 Kagoshima		X	X	536	165,394	X	53
	計 Total		X	42	2,043	414,894	55	57,086
沖縄 Okinawa	沖縄 Okinawa		X	-	X	21,252	X	26,332
	全国計 Grand Total		438,636	38,636	398,806	497,513	90,050	2,802,558

(注) この表は、「(1)製成数量」の「製成数量等⑤」欄を都道府県別に示したものである。

Note: This table shows the breakdown of "Volume of production, etc.⑤" of "(1)Volume of production" by prefectures.

(単位 : k1)

(In kl)

製 成 数 量 等 Volume of production, etc.						区 分 Type		
果実酒 Fruit wine	甘味果実酒 Sweet Fruit wine	ウイスキー Whisky	ブランデー Brandy	その他 Others	合 計 Grand Total	国税局・都道府県 Regional Taxation Bureau /Prefecture		
3,211	38	75	9	110,425	249,018	北海道	Hokkaido	札幌 Sapporo
X 511 X 39 1,154 9 2,446	X 8 X 11 42 X 61	X - X - - X X	X X X - - - 29	251 103 150,822 172 268 52,332 203,948	5,277 7,196 255,748 25,420 11,649 186,269 491,559	青森 岩手 宮城 秋田 山形 福島 計	Aomori Iwate Miyagi Akita Yamagata Fukushima Total	仙台 Sendai
5 16,284 19 143 448 4,413 21,312	1 1,604 9 1 2 27 1,644	X X X X X X 17,690	X X X - 10 3 1,373	521,538 118,455 172,907 855 2,009 28,967 844,731	969,419 200,962 296,151 31,628 44,254 44,878 1,587,292	茨城 栃木 群馬 埼玉 新潟 長野 計	Ibaraki Tochigi Gunma Saitama Niigata Nagano Total	関東信越 Kanto Shinetsu
X X 29,409 20,056 49,460	86 X X 579 1,022	18,064 X X 36,646 54,710	641 X X 15 816	230,564 40,515 223,957 2,140 497,176	630,367 128,188 548,172 69,768 1,376,495	千葉 東京 神奈川 山梨 計	Chiba Tokyo Kanagawa Yamanashi Total	東京 Tokyo
53 X X 134	- X X 9	X - - X	X - - X	77 216 39 332	5,564 5,828 2,711 14,103	富山 石川 福井 計	Toyama Ishikawa Fukui Total	金沢 Kanazawa
9 △ 293 479 1 196	- △ 2 6 △ 36 △ 32	X X 7 X 4,166	- X X X 112	4,167 139,928 241,772 41,221 427,087	11,136 233,521 588,269 58,728 891,654	岐阜 静岡 愛知 三重 計	Gifu Shizuoka Aichi Mie Total	名古屋 Nagoya
X 291 112 221 X - 750	X 330 394 86 X 25 847	X X X △ 1,786 - - 6,956	X X 2,223 239 - X 2,462	83,380 160,466 103,730 335,130 1,382 28,235 712,323	141,320 377,476 448,118 599,740 5,017 31,767 1,603,438	滋賀 京都 大阪 兵庫 奈良 和歌山 計	Shiga Kyoto Osaka Hyogo Nara Wakayama Total	大阪 Osaka
X 234 8,024 141 X 8,442	- X 74 6 X 344	- - X X - X	X - X X - 4	127 63 253,338 16,344 4,322 274,194	1,373 2,505 325,974 33,830 7,873 371,555	鳥取 島根 岡山 広島 山口 計	Tottori Shimane Okayama Hiroshima Yamaguchi Total	広島 Hiroshima
X X X X 26	X X - - X	X - - - X	X - - X X	840 44 30,319 359 31,562	3,327 1,326 85,254 6,031 95,938	徳島 香川 愛媛 高知 計	Tokushima Kagawa Ehime Kochi Total	高松 Takamatsu
32 X X 32	X X - 18	X - X X	X X X X	282,479 108 380 282,967	613,824 4,034 4,426 622,284	福岡 佐賀 長崎 計	Fukuoka Saga Nagasaki Total	福岡 Fukuoka
X 118 293 X 444	5 1 X 11 22	X - X X 49	X X X X X	49,904 38,381 191 1,424 89,900	91,476 166,785 142,991 167,564 568,816	熊本 大分 宮崎 鹿児島 計	Kumamoto Oita Miyazaki Kagoshima Total	熊本 Kumamoto
49	39	-	X	28,860	76,539	沖縄	Okinawa	沖縄 Okinawa
86,502	4,021	83,648	4,807	3,503,505	7,948,691	全 国 計 Grand Total		

8-4 販売（消費）数量
Volume of Sales (Consumption)

(1) 酒類の販売（消費）数量
Volume of sales (consumption) of liquors

(単位：kl)
(In kl)

区 分 Type	酒 類 製 造 者 の 移 出 数 量 Volume of shipment by liquor manufacturers						販売業者の販売数量 Volume of sales by distributors		平成25年3月31日現在 販売業者の 手持数量 Volume in stock under distributors as of March 31, 2013	消費者に 対する販 売数量計 Total volume of sales to consumers ①+②
	製造場 (課税) Manufacturin g factories (taxable)	製造場の 支店等 Branches of manufacturing factory, etc.	卸売業者 Wholesalers	小売業者 Retailers	消費者 Consumers ①	計 Total	販売業者 Distributors	消 費 者 Consumers ②		
清 酒 Sake	617	96,312	409,926	64,471	12,684	584,006	1,008,056	579,983	76,259	592,661
合 成 清 酒 Sake compound	3,340	18,370	16,103	1,260	112	39,186	79,451	39,488	3,557	39,599
連 続 式 蒸 留 し ょ う ち ゅ う Continuous distillation Japanese spirits (shochu)	96	239,320	138,992	12,181	335	390,926	1,161,683	426,406	63,219	426,740
単 式 蒸 留 し ょ う ち ゅ う Simple system distillation Japanese spirits (shochu)	240	181,420	267,096	30,872	3,424	483,063	862,012	477,921	76,511	481,351
み り ん Mirin(rice cooking wine)	197	81,115	16,479	1,925	2,882	102,602	205,259	101,689	9,396	104,571
ビ ー ル Beer	445	2,594,643	150,515	3,534	7,351	2,756,491	8,556,045	2,677,222	172,935	2,684,573
果 実 酒 Fruit wine	39	57,475	35,102	2,549	4,732	99,901	596,773	316,048	130,899	320,785
甘 味 果 実 酒 Sweet fruit wine	△ 2	1,582	1,682	167	248	3,680	17,861	8,950	3,135	9,199
ウ イ ス キ ー Whisky	7	35,609	49,277	51	71	85,012	312,017	98,793	22,904	98,865
ブ ラ ン デ ー Brandy	△ 1	2,608	2,437	13	11	5,070	17,344	7,365	3,436	7,378
発 泡 酒 Sparkling liquor	180	767,748	1,830	373	720	770,855	2,479,158	780,571	56,288	781,290
原 料 用 ア ル コ ー ル Alcohol for material	2,560	226,301	103,051	42	177	332,133	1,112,171	247,902	41,568	248,081
ス ピ リ ッ ツ Spirits										
リ キ ュ ー ル Liqueurs	14,226	1,473,734	380,542	3,624	3,095	1,875,239	5,910,860	1,970,627	213,919	1,973,727
そ の 他 の 醸 造 酒 Other brewed liquors	678	639,339	22,612	199	399	663,233	2,156,514	752,696	46,182	753,090
粉 末 酒 Powder liquor	0	12	1,210	168	96	1,490	59,232	15,528	9,912	15,629
雑 酒 Miscellaneous liquor										
合 計 Grand Total	22,634	6,415,593	1,596,855	121,447	36,350	8,192,891	24,534,481	8,501,230	930,171	8,537,587

調査期間等：平成24年4月1日から平成25年3月31日までの間の販売された酒類について、酒類製造者又は酒類販売業者から提出された「移出数量明細書」又は「酒類の販売数量等報告書」に基づき作成したものである。

Period covered by survey, etc.: The table above has been prepared based on the "Statement of volumes shipped" or "Report on volumes of alcoholic beverages sold" filed by manufacturers or sellers of alcoholic beverages, respectively, with regard to alcoholic beverages sold during the period April 1, 2012 through March 31, 2013.

(2) 販売（消費）数量の累年比較

Yearly comparison of volume of sales (consumption)

区 分 Type	平成21年度 FY2009	平成22年度 FY2010	平成23年度 FY2011	平成24年度 FY2012
清 酒 Sake	616,530	589,088	601,338	592,661
合 成 清 酒 Sake compound	46,309	43,052	39,988	39,599
連 続 式 蒸 留 酒 し ょ う ち ゅ う Continuous distillation Japanese spirits (shochu)	461,261	442,586	433,200	426,740
単 式 蒸 留 酒 し ょ う ち ゅ う Simple system distillation Japanese spirits (shochu)	500,192	480,154	484,332	481,351
み り ん Mirin (rice cooking wine)	102,685	100,244	98,313	104,571
ビ ー ル Beer	2,843,693	2,764,465	2,690,379	2,684,573
果 実 酒 Fruit wine	240,116	262,475	289,669	320,785
甘 味 果 実 酒 Sweet fruit wine	8,041	8,479	8,429	9,199
ウ イ ス キ ー Whisky	83,563	94,297	96,845	98,865
ブ ラ ン デ ー Brandy	8,020	7,883	7,317	7,378
発 泡 酒 Sparkling liquor	1,116,780	948,370	838,065	781,290
原 料 用 ア ル コ ー ル Alcohol for material	191,523	212,356	233,165	248,081
ス ピ リ ッ ツ Spirits				
リ キ ュ ー ル Liqueurs	1,494,755	1,753,722	1,870,763	1,973,727
そ の 他 の 醸 造 酒 Other brewed liquors	794,365	784,201	791,496	753,090
粉 末 酒 Powder liquor	29,268	23,389	17,868	15,629
雑 酒 Miscellaneous liquor				
合 計 Grand Total	8,537,132	8,514,765	8,501,212	8,537,587

(注) 沖縄県分は含まない。

Note: Figures for Okinawa are not included.

(3) 都道府県別の販売(消費)数量
Volume of sales (consumption) by prefectures

区分 Type		清酒 Sake	合成清酒 Sake compound	連続式蒸留 しょうちゆう Continuous distillation Japanese spirits (shochu)	単式蒸留 しょうちゆう Simple system distillation Japanese spirits (shochu)	みりん Mirin(rice cooking wine)	ビール Beer	果実酒 Fruit wine	甘味 果実酒 Sweet Fruit wine
国税局・都道府県 Regional Taxation Bureau / Prefecture									
札幌 Sapporo	北海道 Hokkaido	23,996	1,886	39,812	6,298	3,283	123,145	14,525	280
仙台 Sendai	青森 Aomori	7,545	846	9,912	3,424	588	28,665	2,483	79
	岩手 Iwate	7,804	446	7,243	3,876	678	27,774	2,465	41
	宮城 Miyagi	14,443	809	9,204	7,984	1,906	50,457	5,596	108
	秋田 Akita	8,669	712	7,261	2,390	602	24,067	1,833	58
	山形 Yamagata	8,239	613	7,042	2,465	792	24,261	2,349	61
	福島 Fukushima	13,303	693	6,533	7,710	1,351	40,405	3,207	62
	計 Total	60,003	4,119	47,195	27,849	5,917	195,629	17,933	409
関東信越 Kanto Shinetsu	茨城 Ibaraki	14,533	847	9,675	8,635	1,476	48,620	4,530	154
	栃木 Tochigi	9,800	505	8,521	5,134	989	34,664	3,466	89
	群馬 Gunma	9,245	732	11,589	3,830	1,216	32,230	3,550	96
	埼玉 Saitama	28,490	1,659	34,422	15,658	4,412	111,975	16,783	307
	新潟 Niigata	28,245	1,568	10,881	5,137	2,090	60,291	4,813	114
	長野 Nagano	14,276	582	8,192	6,591	1,537	41,976	5,175	143
	計 Total	104,589	5,893	83,280	44,985	11,720	329,756	38,317	903
東京 Tokyo	千葉 Chiba	24,936	1,597	23,251	16,455	11,322	104,805	15,267	326
	東京 Tokyo	75,049	6,437	68,880	45,399	14,688	480,211	85,767	2,509
	神奈川 Kanagawa	30,813	2,133	34,201	21,757	5,068	159,370	23,785	478
	山梨 Yamanashi	3,997	274	3,429	2,910	561	15,681	5,853	212
	計 Total	134,795	10,441	129,761	86,521	31,639	760,067	130,672	3,525
金沢 Kanazawa	富山 Toyama	7,385	221	2,830	3,017	651	25,900	1,630	56
	石川 Ishikawa	7,762	295	2,577	3,464	893	25,044	2,217	65
	福井 Fukui	4,827	313	1,328	2,765	589	17,674	913	50
	計 Total	19,974	829	6,735	9,246	2,133	68,618	4,760	171
名古屋 Nagoya	岐阜 Gifu	10,158	576	3,942	6,182	1,506	32,003	2,934	94
	静岡 Shizuoka	16,717	1,280	13,146	12,984	2,800	69,298	6,534	184
	愛知 Aichi	26,111	1,957	16,148	21,676	7,154	151,069	13,613	432
	三重 Mie	7,778	725	3,884	5,887	1,479	31,515	2,310	115
	計 Total	60,764	4,538	37,120	46,729	12,939	283,885	25,391	825
大阪 Osaka	滋賀 Shiga	6,547	315	2,259	4,296	1,052	20,813	1,806	118
	京都 Kyoto	13,457	701	4,076	9,131	2,684	64,105	7,481	275
	大阪 Osaka	35,953	2,064	15,677	36,705	7,574	227,796	26,966	603
	兵庫 Hyogo	24,626	1,193	9,752	20,242	4,651	113,232	10,996	358
	奈良 Nara	6,273	280	1,836	4,413	919	20,259	1,810	51
	和歌山 Wakayama	5,731	292	2,314	3,716	993	18,743	1,985	48
	計 Total	92,587	4,845	35,914	78,503	17,873	464,948	51,044	1,453
広島 Hiroshima	鳥取 Tottori	3,496	350	1,280	2,571	619	11,487	720	28
	島根 Shimane	4,831	266	1,819	4,002	904	13,381	991	263
	岡山 Okayama	8,483	476	3,552	8,293	1,448	30,755	2,607	84
	広島 Hiroshima	12,967	740	5,767	14,400	2,367	57,666	5,183	197
	山口 Yamaguchi	6,564	416	3,333	7,493	1,168	26,125	1,679	73
	計 Total	36,341	2,248	15,751	36,759	6,506	139,414	11,180	645
高松 Takamatsu	徳島 Tokushima	3,410	214	1,357	3,418	689	13,962	930	48
	香川 Kagawa	4,374	308	1,903	3,946	1,577	19,611	1,275	50
	愛媛 Ehime	6,305	454	3,204	6,027	1,475	27,129	1,697	73
	高知 Kochi	4,107	205	2,156	3,268	570	18,390	935	50
	計 Total	18,196	1,181	8,620	16,659	4,311	79,092	4,837	221
福岡 Fukuoka	福岡 Fukuoka	19,185	1,427	9,073	34,652	3,240	100,877	11,070	285
	佐賀 Saga	4,369	310	1,211	4,865	543	14,702	886	43
	長崎 Nagasaki	5,271	444	3,214	8,919	774	25,317	1,713	63
	計 Total	28,825	2,181	13,498	48,436	4,557	140,896	13,669	391
熊本 Kumamoto	熊本 Kumamoto	4,215	534	3,148	15,317	1,227	31,465	2,703	164
	大分 Oita	4,761	394	3,473	10,103	732	22,403	2,105	85
	宮崎 Miyazaki	2,012	235	1,454	18,190	551	20,177	1,883	62
	鹿児島 Kagoshima	1,603	275	979	35,756	1,183	25,078	1,766	65
	計 Total	12,591	1,438	9,054	79,366	3,693	99,123	8,457	376
沖縄 Okinawa	沖縄 Okinawa	1,186	241	380	15,694	593	20,295	2,734	156
全国計 Grand Total		592,661	39,599	426,740	481,351	104,571	2,684,573	320,785	9,199

(注) 1 この表は、「(1)酒類の販売(消費)数量」の「消費者に対する販売数量計」欄を都道府県別に示したものである。

2 「全国計」欄は、沖縄分を含まない。

Note:1 This table shows the breakdown of *Total volume of sales to consumers of (1)Volume of sales (consumption) of liquors by prefectures.

2 Figures for Okinawa are not included in those of Grand Total.

8 Liquor Tax

(単位：kl)

(In kl)

ウイスキー Whisky	ブランデー Brandy	発泡酒 Sparkling liquor	原料用 アルコール・ スピリッツ Alcohol for material・ Spirits	リキュール Liqueurs	その他 Others	合計 Grand Total	区分 Type	
							国税局・都道府県 Regional Taxation Bureau/Prefecture	
5,831	245	37,614	8,706	99,237	34,601	399,460	北海道 Hokkaido	札幌 Sapporo
1,418	84	11,504	2,945	22,718	13,718	105,932	青森 Aomori	仙台 Sendai
1,058	48	7,707	2,576	22,671	9,825	94,214	岩手 Iwate	
2,630	88	13,673	4,992	39,102	12,220	163,214	宮城 Miyagi	
1,025	50	7,447	2,108	19,144	8,511	83,874	秋田 Akita	
1,084	42	5,317	1,911	17,195	5,540	76,912	山形 Yamagata	
1,812	85	10,729	3,504	29,383	9,281	128,061	福島 Fukushima	
9,027	397	56,377	18,036	150,213	59,095	652,207	計 Total	
2,286	96	12,341	4,077	41,456	14,938	163,666	茨城 Ibaraki	関東信越 Kanto Shinetsu
1,552	72	8,273	2,872	25,107	10,506	111,547	栃木 Tochigi	
1,565	57	9,487	2,736	27,807	10,183	114,322	群馬 Gunma	
5,372	267	34,098	14,557	113,989	43,635	425,626	埼玉 Saitama	
2,265	309	16,558	4,876	41,282	12,640	191,077	新潟 Niigata	
1,748	76	9,873	2,686	28,090	10,446	131,390	長野 Nagano	
14,788	877	90,630	31,804	277,731	102,348	1,137,628	計 Total	
5,308	272	28,473	13,128	97,695	33,054	375,894	千葉 Chiba	東京 Tokyo
18,554	1,475	73,822	40,726	243,555	73,428	1,230,500	東京 Tokyo	
7,594	357	43,151	20,916	137,045	43,286	529,960	神奈川 Kanagawa	
790	31	3,534	1,120	10,508	4,053	52,953	山梨 Yamanashi	
32,246	2,135	148,980	75,890	488,803	153,821	2,189,307	計 Total	
676	61	7,467	2,303	16,218	5,576	73,991	富山 Toyama	金沢 Kanazawa
653	64	7,045	2,269	17,359	6,349	76,058	石川 Ishikawa	
332	39	6,750	1,306	10,021	4,541	51,445	福井 Fukui	
1,661	164	21,262	5,878	43,598	16,466	201,494	計 Total	
995	80	10,180	3,590	25,379	10,458	108,081	岐阜 Gifu	名古屋 Nagoya
2,629	166	17,882	5,964	50,699	17,482	217,763	静岡 Shizuoka	
4,018	316	42,018	13,645	105,835	36,698	440,692	愛知 Aichi	
955	73	9,243	2,968	23,379	9,184	99,492	三重 Mie	
8,597	635	79,323	26,167	205,292	73,822	866,028	計 Total	
677	50	7,127	2,800	18,411	6,522	72,797	滋賀 Shiga	大阪 Osaka
1,858	177	20,101	5,285	43,452	14,224	187,000	京都 Kyoto	
7,463	759	73,642	23,639	188,625	65,425	712,891	大阪 Osaka	
3,392	289	42,150	12,116	96,012	33,759	372,770	兵庫 Hyogo	
658	54	7,660	2,551	17,531	8,821	73,117	奈良 Nara	
426	72	8,070	2,395	14,000	6,837	65,630	和歌山 Wakayama	
14,474	1,401	158,750	48,786	378,031	135,588	1,484,205	計 Total	
334	34	4,172	889	9,231	4,576	39,787	鳥取 Tottori	広島 Hiroshima
343	29	4,782	880	9,436	5,501	47,428	島根 Shimane	
1,002	119	11,043	2,982	26,051	12,456	109,351	岡山 Okayama	
1,580	193	22,760	4,992	44,268	21,685	194,765	広島 Hiroshima	
677	104	11,225	1,806	18,813	12,460	91,936	山口 Yamaguchi	
3,936	479	53,982	11,549	107,799	56,678	483,267	計 Total	
372	41	5,354	1,018	9,873	5,164	45,850	徳島 Tokushima	高松 Takamatsu
513	51	5,918	1,807	14,590	6,109	62,032	香川 Kagawa	
631	90	9,395	2,240	18,827	10,886	88,436	愛媛 Ehime	
412	47	10,769	1,605	12,200	6,073	60,787	高知 Kochi	
1,928	229	31,436	6,670	55,490	28,232	257,105	計 Total	
3,109	363	38,582	6,995	71,445	32,349	332,652	福岡 Fukuoka	福岡 Fukuoka
323	52	6,254	771	9,867	5,835	50,032	佐賀 Saga	
582	100	10,124	1,423	17,021	9,765	84,726	長崎 Nagasaki	
4,014	515	54,960	9,189	98,333	47,949	467,410	計 Total	
716	80	13,767	1,560	22,718	18,971	116,592	熊本 Kumamoto	熊本 Kumamoto
790	120	9,062	1,400	14,344	10,226	79,994	大分 Oita	
411	60	10,542	1,021	13,545	13,775	83,919	宮崎 Miyazaki	
446	41	14,605	1,425	18,592	17,148	118,971	鹿児島 Kagoshima	
2,363	301	47,976	5,406	69,199	60,120	399,476	計 Total	
456	41	20,012	2,569	33,265	9,101	106,726	沖縄 Okinawa	沖縄 Okinawa
98,865	7,378	781,290	248,081	1,973,727	768,720	8,537,587	全国計 Grand Total	

8-5 免 許 場 数

Number of Licensed Sites

(1) 酒類製造免許場数等

Number of licensed sites for manufacturing liquors, etc.

酒 類 の 種 類 Type of liquors	免 許 場 数 Number of licensed sites for manufacturing liquors	左のうち試験の ための免許場数 Number of licensed sites for examination (included in the number mentioned)	製 造 場 数 Number of licensed manufacturing factories	製 造 者 数 Number of licensed manufacturers	蔵 置 場 数 Number of warehousing sites
	場 Site	場 Site	場 Site	者 Person	場 Site
清 酒 <i>Sake</i>	1,835	100	1,684	1,766	414
合 成 清 酒 <i>Sake compound</i>	75	16	2	60	159
連続式蒸留しょうちゅう <small>Continuous distillation Japanese spirits (<i>shochu</i>)</small>	115	24	36	89	196
単式蒸留しょうちゅう <small>Simple system distillation Japanese spirits (<i>shochu</i>)</small>	866	85	366	813	376
み り ん <i>Mirin</i> (rice cooking wine)	114	20	32	99	170
ビ ー ル <i>Beer</i>	261	51	168	214	195
果 実 酒 <i>Fruit wine</i>	445	119	267	400	239
甘 味 果 実 酒 <i>Sweet fruit wine</i>	338	63	13	298	227
ウ イ ス キ ー <i>Whisky</i>	74	23	9	45	192
ブ ラ ン デ ー <i>Brandy</i>	123	47	1	97	195
原 料 用 ア ル コ ー ル <i>Alcohol for material</i>	103	13	7	90	162
発 泡 酒 <i>Sparkling liquor</i>	1,647	54	51	1,531	309
そ の 他 の 醸 造 酒 <i>Other brewed liquors</i>	1,769	94	240	1,684	301
ス ピ リ ッ ツ <i>Spirits</i>	2,075	87	29	1,923	408
リ キ ュ ー ル <i>Liqueurs</i>	2,004	99	171	1,852	408
粉 末 酒 <i>Powder liquor</i>	13	11	2	7	132
雑 酒 <i>Miscellaneous liquor</i>	1,772	44	3	1,677	328
合 計 Grand Total	13,629	950	3,081	12,645	4,411
各 酒 類 を 通 じ た も の (Real number)	3,081	222		2,835	580

調査対象：酒税法第7条（酒類の製造免許）の規定により免許を受けた場数である。

調査時点：平成25年3月31日

用語の説明：1 「免許場数」欄は、製造免許を付与している酒類の種類（品目を含む。以下同じ）の異なるごとに掲げている。

2 「製造場数」欄は、複数の種類を製造している場合には、製造数量が最も多い酒類の種類に掲げている。

3 「製造者数」欄は、製造者が免許をうけている酒類の種類異なるごとに掲げている。

Subject of survey: Number of sites licensed according to the provision of Liquor Tax Law, Sec 7 (Manufacturing license for liquors).

Time of survey: March 31, 2013.

Terminology:1 Figures in "Number of licensed sites for manufacturing liquors" are counted by type of liquors (including items, the same hereinafter) for which manufacturing licenses are given.

2 As for "Number of licensed manufacturing factories", in the case that a licensed manufacturing factory manufactures more than one type, it is categorized as a manufacturing factory of its main product.

3 Figures in "Number of licensed manufacturers" are counted by type for which manufactures have manufacturing licenses.

(2) 酒母及びもろみの製造場数

Number of manufacturing factories of yeast mash and unrefined sake

区 分 Type	製 造 場 数 Number of licensed manufacturing factories
酒 母 Yeast mash	場 Site 244
も ろ み Unrefined <i>sake</i>	415

調査時点：平成25年3月31日

Time of survey: March 31, 2013.

用語の説明：1 **酒母**とは、①酵母で含糖質物を発酵させることができるもの、②酵母を培養したもので、含糖質物を発酵させることができるもの並びに③これらにこうじを混和したものをいう。

2 **もろみ**とは、酒類の原料となる物品に発酵させる手段を講じたもので、こし又は蒸留する前のものをいう。

Terminology: 1 "Yeast mash" means ①yeast, ②cultured yeast which can ferment saccharated materials, or ③ mixture of yeast (or cultured yeast) and malted rice.

2 "Unrefined *sake*" means fermented materials for alcoholic beverages before filtering or distilling.

(3) 酒類販売業免許場数及び酒類販売業者数

Number of licensed sites to sell liquors and liquor distributors

区 分 Type	販 売 場 数 Number of licensed sites to sell liquors			販 売 業 者 数 Number of licensed distributors	
	卸売に限る旨の条件が付されているもの Under conditions to limit sales method to wholesale	販売方法に条件が付されていないもの Under no conditions on sales method	計 Total		
	場 Site	場 Site	場 Site	者 Person	
販売条件が法に及さず条件卸売に付されるもの *1	全 酒 類 All types of liquors	509	5,192	5,701	2,825
	ビ ー ル Beer	74	2,014	2,088	298
	洋 酒 Foreign liquors	92	897	989	439
	輸 出 入 酒 類 Export / import liquors	554	1,422	1,976	1,368
	店 頭 販 売 酒 類 Liquor sold over the counter	2	26	28	3
	協 同 組 合 員 間 酒 類 Liquor sold among cooperative association	-	4	4	-
	自 己 商 標 酒 類 Liquor of self-developed brand	2	62	64	28
	自 製 酒 類 Own product liquors	128	406	534	124
	期 限 付 Retail with time limit	1	1	2	-
	そ の 他 の 酒 類 Other alcoholic beverages	41	88	129	77
計 Total	1,403	10,112	11,515	5,162	
販売条件が法に及さず条件卸売に付されるもの *2	一 般 の も の Ordinary ones			174,620	116,391
	期 限 付 Retail with time limit			39	4
	特 殊 の も の Special ones			78	13
	小 計 Subtotal			174,737	116,408
販売条件が法に及さず条件卸売に付されるもの *2	一 般 の も の Ordinary ones			3,049	2,124
	期 限 付 Retail with time limit			120	47
	特 殊 の も の Special ones			978	896
	通 信 販 売 だ け の も の Items available only through mail-order sales			1,803	1,452
小 計 Subtotal			5,950	4,519	
計 Total			180,687	120,927	
媒 介 業 Intermediary			515	206	
代 理 業 Agency			-	-	

調査時点：平成25年3月31日

用語の説明：1 媒介業とは、他人間の酒類の売買取引を継続的に媒介することをいう。ただし、営利を目的とするか否かは問わない。

2 代理業とは、製造者又は販売業者の酒類の販売に関する取引を継続的に代理することをいう。ただし、営利を目的とするか否かは問わない。

3 「販売場数」欄は、免許に付される条件により区分した場数を掲げている。

4 「販売業者数」欄は、営業の実態により区分した者数を掲げている。

Time of survey: March 31, 2013.

Terminology: 1 "Intermediary" means serving as intermediary of liquor transactions between other parties, regardless whether it is profit-making or not.

2 "Agency" means serving as an agent continuously of a manufacturer or a distributor in liquor transactions, regardless whether it is profit-making or not.

3 Figures in the column "Number of licensed sites to sell liquors" show the number of sites classified according to the condition of licenses.

4 Figures in the column "Number of licensed distributors" show the number of dealers classified by the actual type of business.

*1 Licensed distributors under conditions to limit sales method to wholesale or those under no conditions on sales method

*2 Licensed distributors under conditions to limit sales method to retail

*3 All types of liquors

*4 Other liquors

(4) 免許場数の累年比較

Yearly comparison of licensed sites

(単位：場)

(In site)

年 度 Fiscal year	酒 類 製 造 免 許 場 数 Number of licensed sites for manufacturing liquors							酒 類 製造場数 Number of licensed sites for manufacturing liquors	酒 類 販売場数 Number of licensed selling sites to sell liquors
	清 酒 Sake	合成清酒 Sake compound	連続式蒸留 しょうちゆう Continuous distillation Japanese spirits (shochu)	単式蒸留 しょうちゆう Simple system distillation Japanese spirits (shochu)	ビ ー ル Beer	そ の 他 Others	計 Total		
平成19年度 2007	1,983	70	113	877	292	13,105	16,440	3,150	215,247
20 2008	1,944	69	112	882	285	12,661	15,953	3,116	212,311
21 2009	1,906	74	114	885	285	12,198	15,462	3,090	196,570
22 2010	1,886	75	113	882	276	11,761	14,993	3,106	193,751
23 2011	1,863	73	112	873	271	10,997	14,189	3,107	192,466
24 2012	1,835	75	115	866	261	10,477	13,629	3,081	192,202

調査時点：翌年3月31日

関連表：「(1)酒類の製造免許場数等」、「(3)酒類販売業免許場数及び酒類販売業者数」

Time of survey: March 31 of the following year

Relevant tables: "(1) Number of licensed sites for manufacturing liquors, etc." and "(3) Numbers of licensed sites to sell liquors and licensed liquor distributors".

(5) 都道府県別の免許場数
Number of licensed sites by prefectures

区分 Type 国税局・都道府県 Regional Taxation Bureau / Prefecture		製 造 免 許 場 Number of licensed sites for manufacturing liquors								
		清 酒 Sake	合成清酒 Sake compound	連続式蒸留 しょうちゅう Continuous distillation Japanese spirits (shochu)	単式蒸留 しょうちゅう Simple system distillation Japanese spirits (shochu)	みりん Mirin (rice cooking wine)	ビール Beer	果実酒 Fruit wine	甘味 果実酒 Sweet Fruit wine	ウイスキー Whisky
札幌 Sapporo	北海道 Hokkaido	17	3	4	12	3	22	30	15	4
仙台 Sendai	青森 Aomori	25	1	1	5	1	4	7	3	2
	岩手 Iwate	26	-	2	7	-	6	7	7	-
	宮城 Miyagi	37	-	1	9	-	5	-	1	1
	秋田 Akita	43	4	3	12	1	4	7	5	-
	山形 Yamagata	57	-	1	18	-	2	15	13	-
	福島 Fukushima	78	2	3	29	-	3	3	2	1
	計 Total	266	7	11	80	2	24	39	31	4
関東信越 Kanto Shinetsu	茨城 Ibaraki	55	3	4	23	2	9	9	8	2
	栃木 Tochigi	40	1	1	14	2	7	9	6	2
	群馬 Gunma	32	2	5	7	-	8	7	7	1
	埼玉 Saitama	37	2	3	13	2	3	6	6	2
	新潟 Niigata	98	3	3	19	3	7	16	8	1
	長野 Nagano	86	1	4	31	3	11	33	21	2
	計 Total	348	12	20	107	12	45	80	56	10
東京 Tokyo	千葉 Chiba	41	3	4	23	6	7	7	6	3
	東京 Tokyo	17	2	-	19	3	11	13	7	3
	神奈川 Kanagawa	18	6	8	10	4	17	11	10	7
	山梨 Yamanashi	17	1	3	5	1	4	88	83	6
	計 Total	93	12	15	57	14	39	119	106	19
金沢 Kanazawa	富山 Toyama	26	2	2	3	1	5	5	4	2
	石川 Ishikawa	42	1	3	5	2	4	5	1	-
	福井 Fukui	40	-	-	2	1	4	2	1	-
	計 Total	108	3	5	10	4	13	12	6	2
名古屋 Nagoya	岐阜 Gifu	58	7	7	13	3	2	15	11	1
	静岡 Shizuoka	32	2	4	14	2	16	10	8	2
	愛知 Aichi	53	6	8	14	17	8	11	10	3
	三重 Mie	42	2	4	5	1	7	5	4	2
	計 Total	185	17	23	46	23	33	41	33	8
大阪 Osaka	滋賀 Shiga	50	1	1	4	-	4	3	3	1
	京都 Kyoto	55	2	3	10	3	7	4	5	3
	大阪 Osaka	25	4	4	7	5	10	18	14	6
	兵庫 Hyogo	98	6	11	25	12	10	9	9	4
	奈良 Nara	45	-	-	9	2	2	2	3	-
	和歌山 Wakayama	24	-	1	5	3	1	6	5	-
	計 Total	297	13	20	60	25	34	42	39	14
広島 Hiroshima	鳥取 Tottori	23	-	1	8	-	3	5	4	-
	島根 Shimane	37	-	-	23	3	1	6	3	-
	岡山 Okayama	59	-	-	20	4	5	11	7	1
	広島 Hiroshima	65	2	3	14	5	2	7	5	2
	山口 Yamaguchi	50	-	-	8	-	2	1	1	-
	計 Total	234	2	4	73	12	13	30	20	3
高松 Takamatsu	徳島 Tokushima	27	1	1	9	6	-	2	2	1
	香川 Kagawa	9	-	-	2	1	1	2	1	-
	愛媛 Ehime	47	-	-	15	1	3	3	-	-
	高知 Kochi	21	-	-	9	1	1	2	-	-
	計 Total	104	1	1	35	9	5	9	3	1
福岡 Fukuoka	福岡 Fukuoka	73	1	3	48	2	8	7	5	2
	佐賀 Saga	33	-	-	12	2	1	2	1	-
	長崎 Nagasaki	19	-	1	26	-	3	2	-	1
	計 Total	125	1	4	86	4	12	11	6	3
熊本 Kumamoto	熊本 Kumamoto	14	2	2	47	1	4	6	4	1
	大分 Oita	36	-	-	37	-	3	8	5	-
	宮崎 Miyazaki	2	-	1	44	2	3	7	3	1
	鹿児島 Kagoshima	1	2	3	120	1	3	2	3	1
	計 Total	53	4	6	248	4	13	23	15	3
沖縄 Okinawa	沖縄 Okinawa	5	-	2	52	2	8	9	8	3
全国計 Grand Total		1,835	75	115	866	114	261	445	338	74

(注) この表は、「(1)酒類製造免許場数等」、「(3)酒類販売業免許場数及び酒類販売業者数」を都道府県別に示したものである。
Note: This table shows the breakdown of "(1)Number of licensed sites for manufacturing liquors" and "(3)Number of licensed sites to sell liquors and liquor distributors" by prefectures.

(単位：場、者)
(In site, person)

数			製造場数 Number of licensed manufacturing factories	製造者数 Number of licensed manufacturers	販売場数 Number of licensed sites to sell liquors		販売業者数 Number of distributors		区分 Type 国税局・都道府県 Regional Taxation Bureau /Prefecture	
ブランデー Brandy	その他 Others	計 Total			卸売業 Wholesalers	小売業 Retailers	卸売業 Wholesalers	小売業 Retailers		
5	156	271	78	215	314	8,445	89	5,345	北海道 Hokkaido	札幌 Sapporo
3	111	163	37	137	96	2,409	29	1,761	青森 Aomori	仙台 Sendai
3	161	219	50	200	73	2,431	34	1,750	岩手 Iwate	
1	195	250	50	216	136	3,492	50	2,417	宮城 Miyagi	
2	225	306	58	285	67	2,140	24	1,655	秋田 Akita	
4	307	417	79	411	64	2,205	41	1,607	山形 Yamagata	
-	414	535	100	513	134	3,476	70	2,523	福島 Fukushima	
13	1,413	1,890	374	1,762	570	16,153	248	11,713	計 Total	
4	293	412	70	357	133	4,693	115	3,189	茨城 Ibaraki	関東信越 Kanto Shinetsu
2	204	288	57	261	115	3,144	69	2,212	栃木 Tochigi	
-	198	267	52	231	100	2,986	62	2,068	群馬 Gunma	
-	197	271	46	261	230	7,985	142	4,864	埼玉 Saitama	
4	509	671	140	656	238	4,488	90	3,371	新潟 Niigata	
11	497	700	152	670	155	3,982	115	2,820	長野 Nagano	
21	1,898	2,609	517	2,436	971	27,278	593	18,524	計 Total	
4	223	327	52	284	314	7,611	133	4,827	千葉 Chiba	東京 Tokyo
4	125	204	55	396	2,065	17,743	1,168	10,901	東京 Tokyo	
8	110	209	45	100	532	9,254	332	5,455	神奈川 Kanagawa	
17	265	490	111	397	108	1,879	70	1,344	山梨 Yamanashi	
33	723	1,230	263	1,177	3,019	36,487	1,703	22,527	計 Total	
1	76	127	35	127	74	1,833	23	1,210	富山 Toyama	金沢 Kanazawa
-	37	100	56	98	133	2,030	28	1,365	石川 Ishikawa	
-	87	137	46	137	37	1,474	26	976	福井 Fukui	
1	200	364	137	362	244	5,337	77	3,551	計 Total	
-	325	442	88	422	105	2,927	28	1,968	岐阜 Gifu	名古屋 Nagoya
3	217	310	64	268	167	4,833	67	3,061	静岡 Shizuoka	
3	320	453	83	398	306	8,150	162	4,830	愛知 Aichi	
-	238	310	56	293	68	2,403	19	1,529	三重 Mie	
6	1,100	1,515	291	1,381	646	18,313	276	11,388	計 Total	
2	204	273	62	265	70	1,873	56	1,183	滋賀 Shiga	大阪 Osaka
3	138	233	75	198	187	3,741	114	2,430	京都 Kyoto	
10	154	257	52	200	695	10,813	320	6,730	大阪 Osaka	
5	266	455	140	379	353	7,296	272	4,833	兵庫 Hyogo	
-	200	263	50	257	69	1,929	54	1,372	奈良 Nara	
1	77	123	48	117	106	1,949	36	1,552	和歌山 Wakayama	
21	1,039	1,604	427	1,416	1,480	27,601	852	18,100	計 Total	
1	74	119	28	119	39	1,051	16	696	鳥取 Tottori	
-	131	204	55	200	49	1,536	21	1,129	島根 Shimane	
2	265	374	84	353	108	3,063	83	2,110	岡山 Okayama	
2	228	335	81	308	218	4,126	65	2,811	広島 Hiroshima	
-	212	274	57	273	105	2,416	42	1,694	山口 Yamaguchi	
5	910	1,306	305	1,253	519	12,192	227	8,440	計 Total	
1	135	185	37	184	161	1,299	14	1,034	徳島 Tokushima	高松 Takamatsu
-	48	64	13	55	98	1,479	30	1,012	香川 Kagawa	
-	249	318	60	314	181	2,384	26	1,646	愛媛 Ehime	
1	120	155	39	142	100	1,521	26	1,205	高知 Kochi	
2	552	722	149	695	540	6,683	96	4,897	計 Total	
2	365	516	94	464	409	6,627	135	4,397	福岡 Fukuoka	福岡 Fukuoka
1	160	212	37	212	50	1,251	12	832	佐賀 Saga	
2	102	156	35	143	62	2,334	24	1,692	長崎 Nagasaki	
5	627	884	166	819	521	10,212	171	6,921	計 Total	
2	135	218	62	192	352	2,771	39	2,119	熊本 Kumamoto	熊本 Kumamoto
3	208	300	63	279	222	1,989	21	1,486	大分 Oita	
2	88	153	55	135	267	1,734	25	1,318	宮崎 Miyazaki	
2	202	340	132	307	730	3,434	50	2,949	鹿児島 Kagoshima	
9	633	1,011	312	913	1,571	9,928	135	7,872	計 Total	
2	132	223	62	216	1,120	2,058	695	1,649	沖縄 Okinawa	沖縄 Okinawa
123	9,383	13,629	3,081	12,645	11,515	180,687	5,162	120,927	全国計 Grand Total	

9～15 消費税、酒税以外の間接税各表

統計表を見る方のために

1 利用上の注意

この章は、平成24年4月1日から平成25年3月31日までの消費税、酒税以外の間接税の申告又は処理による課税実績を掲げた。ただし、印紙税については上記期間における現金納付に係る分を掲げた。

2 消費税、酒税以外の間接税の概要

(1) 「9 たばこ税及びたばこ特別税」

たばこ税は、紙巻たばこ等の製造たばこに対して課税される。

たばこ税の税率は、次のとおりである。

イ 喫煙用の製造たばこ	}	1,000本につき	平成22年9月30日まで	3,552円
・第1種（紙巻たばこ）			平成22年10月1日から	5,302円
・第2種（パイプたばこ）				
・第3種（葉巻きたばこ）				
ロ かみ用の製造たばこ				
ハ かぎ用の製造たばこ				
ニ 紙巻たばこ旧3級品		1,000本につき	平成22年9月30日まで	1,686円
			平成22年10月1日から	2,517円

(注) たばこ特別税は、たばこ税にあわせて課され、上記イ～ハについては1,000本につき820円、ニは1,000本につき389円である。

(2) 「10 揮発油税及び地方揮発油税」

揮発油税及び地方揮発油税は、揮発油に対して課税される。

揮発油税及び地方揮発油税の税率は、揮発油1klにつき次の金額である。

揮発油税	48,600円
地方揮発油税	5,200円
計	53,800円

(3) 「11 航空機燃料税」

航空機燃料税は、航空機に積み込まれる航空機燃料に対して課税される。

航空機燃料税の税率は、航空機燃料1klにつき

平成23年3月31日まで	26,000円
平成23年4月1日から	18,000円

ただし、沖縄路線航空機

1klにつき	平成23年3月31日まで	13,000円
	平成23年4月1日から	9,000円

特定離島路線航空機

1klにつき	平成23年3月31日まで	19,500円
	平成23年4月1日から	13,500円

(4) 「12 石油ガス税」

石油ガス税は、自動車用の石油ガス容器に充てんされる石油ガスに対して課税される。

石油ガス税の税率は、課税石油ガス1kgにつき17円50銭である。

(5) 「13 石油石炭税」

石油石炭税は、原油の採取場から移出する原油、ガス状炭化水素又は石炭及び保税地域から引き取る原油若しくは石油製品、ガス状炭化水素又は石炭に対して課税される。

石油石炭税の税率は、原油及び輸入石油製品	1klにつき	平成24年9月30日まで	2,040円
		平成24年10月1日から	2,290円
ガス状炭化水素	1tにつき	平成24年9月30日まで	1,080円
		平成24年10月1日から	1,340円
石炭	1tにつき	平成24年9月30日まで	700円
		平成24年10月1日から	920円

(6) 「14 印紙税」

印紙税は、流通取引に関連して作成される文書に対して課税される。

印紙税の税率は、次のとおりである（一般的な契約書、証書等のうち主なものについて掲げた。）。

- イ 不動産の譲渡契約書、消費貸借契約書、運送契約書
 - 契約金額により 200円～60万円（契約金額1万円未満は非課税）
 - 不動産の譲渡契約書で契約金額が1,000万円を超えるものについては税率が軽減されている。
- ロ 請負契約書
 - 契約金額により 200円～60万円（契約金額1万円未満は非課税）
 - 建設工事に係る請負契約書で契約金額が1,000万円を超えるものについては税率が軽減されている。
- ハ 約束手形、為替手形
 - 手形金額により 200円～20万円（手形金額10万円未満は非課税）
- ニ 株券、出資証券、社債券、受益証券
 - 券面金額により 200円～2万円
- ホ 預貯金証書、保険証券、信用状等
 - 1通につき200円
- ヘ 配当金額収証、配当金振込通知書
 - 配当金額3,000円以上の場合200円（配当金額3,000円未満は非課税）
- ト 金銭、有価証券の受取書で営業に関するもの
 - 受取金額により200～20万円（受取金額3万円未満は非課税）
- チ 預貯金通帳、信託通帳、掛金通帳
 - 1冊1年につき200円
- リ 判取帳
 - 1冊1年につき4,000円

(7) 「15 電源開発促進税」

電源開発促進税は、一般電気事業者の販売電気の電力量に対して課税される。

電源開発促進税の税率は、販売電気kWhにつき375円である。

9-15 Table for Indirect Tax other than Consumption Tax and Liquor Tax

For the people who use the statistical tables

1 Notes on use

This section shows the status of taxation of indirect tax other than consumption tax and liquor tax according to returns filed or dispositions made between April 1, 2012 and March 31, 2013.

As for stamp tax, however, figures for tax payment by cash

2 Outline of indirect taxes other than consumption tax and liquor tax

(1) "9 Tobacco tax and Special tobacco surtax"

Tobacco tax is levied on manufactured tobacco such as cigarettes.

The tax rates of tobacco tax are as follows.

A: Manufactured tobacco for smoking * Type 1 (cigarette) * Type 2 (pipe smoking tobacco) * Type 3 (cigar) * Type 4 (shredded tobacco) B: Manufactured chewing tobacco C: Manufactured sniffing tobacco D: Former third class cigarette :	}	3,552 yen per 1,000 pieces on or before September 30, 2010 5,302 yen per 1,000 pieces on or after October 1, 2010
		1,686 yen per 1,000 pieces on or before September 30, 2010 2,517 yen per 1,000 pieces on or after October 1, 2010

Note: Special tobacco surtax has been levied on top of Tobacco tax. The tax rate of special tobacco surtax on A to C is 820 yen per 1000 pieces and that for D 389 yen per 1000 pieces.

(2) "10 Gasoline tax and Local gasoline tax"

Gasoline tax and Local gasoline tax are imposed on gasoline. The tax rates of gasoline tax and local gasoline tax per kiloliter are as follows.

Gasoline tax: 48,600 yen

Local gasoline tax: 5,200 yen

Total: 53,800 yen

(3) "11 Aviation fuel tax"

Aviation fuel tax is imposed on aviation fuel supplied to aircraft.

The tax rates of Aviation fuel tax are as follows.

26,000 yen per kiloliter of aviation fuel on or before March 31,2011.

18,000 yen per kiloliter of aviation fuel on or after April 1,2011.

But as for Okinawa air route, the tax rate for aviation fuel loaded in an aircraft (limited to the amount consumed on the route) are as follows.

13,000 yen per kiloliter on or before March 31,2011.

9,000 yen per kiloliter on or after April 1,2011.

For air routes to solitary islands, aviation fuel tax rate are as follows.

19,500 yen per kiloliter on or before March 31,2011.

13,500 yen per kiloliter on or after April 1,2011.

(4) "12 Liquefied petroleum gas tax"

Liquefied petroleum gas tax is imposed on petroleum gas filled in the fuel tanks of automobiles.

The tax rate is 17.5 yen per kilogram of taxable petroleum gas.

(5) "13 Petroleum and coal tax"

Petroleum and coal tax is levied on crude petroleum, gaseous hydrocarbon, or coal shipped from oil extraction sites as well as crude petroleum or petrochemicals, gaseous hydrocarbon, or coal withdrawn from bonded areas. The tax rates are as follows:

- Crude petroleum/petrochemicals	2,040 yen per kiloliter on and before September 30, 2012
	2,290 yen per kiloliter on and after October 1, 2012
- Gaseous hydrocarbon	1,080 yen per ton on and before September 30, 2012
	1,340 yen per ton on and after October 1, 2012
- Coal	700 yen per ton on and before September 30, 2012
	920 yen per ton on and after October 1, 2012

(6) "14 Stamp tax"

Stamp tax is levied on certain documents related to transactions or distribution. The tax rates of stamp tax are as follows. (The rates listed are those for major documents among ordinary contracts and certificates.)

A: Contract for transfer of real estate, Contract for loan for consumption, Contract for transportation

From 200 yen to 600,000 yen depending on the amount of contract. (Non-taxable when the amount of contract is less than 10,000 yen.)

The tax rate is reduced when the amount of the contract for transfer of real estate exceeds 10 million yen.

B: Contract agreement

From 200 yen to 600,000 yen depending on the amount of contract. (Non-taxable when the amount of contract is less than 10,000 yen.)

The tax rate is reduced when the amount of the contract agreement for construction exceeds 10 million yen.

C: Promissory note, Bill of exchange

From 200 yen to 200,000 yen depending on the amount of bill. (Non-taxable when the amount of bill is less than 100,000 yen.)

D: Share certificate, Investment certificate, Bond certificate, Beneficiary certificate

From 200 yen to 20,000 yen depending on the face value

E: Deposit certificate, Insurance certificate, Letter of credit

200 yen per document

F: Dividend warrant, Dividend transfer notice

200 yen when the amount of dividend exceeds 3,000 yen. (Non-taxable when the amount of dividend is less than 3,000 yen.)

G: Receipt of cash or securities related to business

From 200 yen to 200,000 yen depending on the amount of receipt. (Non-taxable when the amount of dividend is less than 30,000 yen.)

H: Bankbook, Trust bankbook, Passbook

200 yen per book, per year

I : Receipt book (Hantoricho)

4,000 yen per book, per year

(7) "15 Promotion of power-resources development tax"

Promotion of power-resources development tax is levied on electric power sold by general electric power companies. The tax rate for the promotion of power-resources development tax is 375 yen.

9 たばこ税及びたばこ特別税 Tobacco Tax and Special Tobacco Surtax

(1) 課税状況

Statistics of taxation

区 分 Type	国 税 庁 National Tax Agency		税 関 分 Customhouse	
	課税標準数量 Quantity as tax base	税 額 Amount of tax	課税標準数量 Quantity as tax base	税 額 Amount of tax
	千本 Thousand	百万円 Million yen	千本 Thousand	百万円 Million yen
平成19年度 FY2007	169,517,896	732,519	95,515,543	417,659
20 2008	161,670,952	698,533	82,460,652	360,625
21 2009	152,797,385	659,812	82,632,014	361,326
22 2010	139,146,335	658,995	77,619,344	386,176
23 2011	109,754,218	650,393	89,785,473	549,830
24 2012	116,949,715	690,224	80,187,430	491,034
紙巻たばこ Cigarette	116,946,393	690,204	79,990,083	489,791
パイプたばこ Pipe smoking tobacco	-	-	103,890	644
葉巻たばこ Cigar	7	0	90,835	581
刻みたばこ Shredded tobacco	1,608	10	1,567	10
かみ用の製造たばこ Manufactured chewing tobacco	32	0	372	4
かぎ用の製造たばこ Manufactured sniffing tobacco	1,675	10	683	5
計 Total	116,949,715	690,224	80,187,430	491,034
手持品課税額 Amount of tax for goods in stock		-		-
合計税額 Total amount of tax		690,224		491,034
控除税額 Amount of tax deducted		3,146		32
差引税額 Amount of tax after deduction		687,078		491,002
Additional tax 加算税	過少申告 For understatement	-		-
	無申告 For failure to file	-		-
課税人員 Number of taxed taxpayers		449 人 Person		82,400 人 Person
還付金額 Amount of refund		1 百万円 Million yen		2,469 百万円 Million yen
納期限延長税額 Amount of tax subject to postponement of due date for tax payment		-		42,223

調査期間等：平成24年4月1日から平成25年3月31日までの間の申告又は処理による課税実績である。

Period covered by survey : This table shows the status of taxation based on returns filed or cases processed between April 1, 2012 and March 31, 2013.

(2) 免除状況

Statistics of exemption

(単位：百万本)
(In million pieces)

区 分 Type	未 納 税 Non-taxable transference	輸 出 免 税 Export exemption	そ の 他 Others	合 計 Total
紙巻たばこ Cigarette				
本則税率 Regular tax rate	233,388	16,443	3	249,833
暫定税率 Temporary tax rate	16,007	5	-	16,012
小 計 Subtotal	249,394	16,448	3	265,845
パイプたばこ Pipe smoking tobacco	-	-	-	-
葉巻たばこ Cigar	0	0	-	0
刻みたばこ Shredded tobacco	0	-	-	0
かみ用の製造たばこ Manufactured chewing tobacco	0	0	-	0
かぎ用の製造たばこ Manufactured sniffing tobacco	5	0	-	5
合 計 Total	249,399	16,448	3	265,850
人 員 Number of taxpayers	人 Persons 891	人 Persons 1,081	人 Persons 34	人 Persons 2,006

資料：消費税室調

調査期間等：平成24年4月1日から平成25年3月31日までの間に免除の申請又は処理をしたものである。

(注) 税関分は含まない。

Source: Consumption Tax Office

Period covered by survey: This table shows the statistics of applications for exemption filed or cases processed between April 1, 2012 and March 31, 2013.

Note: Figures for customhouse are not included.

(3) 製造場数

Number of manufacturing factories

(単位：場)

(In site)

区 分 Type	場 数 Number of factories
製造場 Manufacturing factories	
製造たばこ製造場 Manufacturing factories for manufactured tobacco	23
原料事務所 Regional leaf tobacco procuring office	5
その他 Others	31
法定製造場 Statutory manufacturing factories	241
合 計 Total	300

調査時点：平成25年3月31日

Time of survey: March 31, 2013

10 揮発油税及び地方揮発油税

Gasoline Tax and Local gasoline Tax

(1) 課税状況

Statistics of taxation

区 分 Type		数 量 Volume	税 額 Amount of tax	
		k l	百万円 Million yen	
平成19年度	FY2007	58,101,157	3,121,277	
20	2008	55,679,610	2,847,157	
21	2009	55,645,933	2,989,173	
22	2010	55,992,090	3,007,657	
23	2011	54,145,433	2,908,380	
24	2012	53,282,866	2,861,980	
移出数量	Amount of shipment	54,351,618		
エタノール相当数量	Amount of ethanol equivalent	340,473		
欠減控除数量	Amount of deduction for loss of reduction	729,148		
場内消費数量	Amount consumed in sites	797		
用途外使用等数量	Amount used for unintended use	72		
課税標準	Tax base	53,282,866	2,861,980	
控除税額	Amount of deduct tax		219	
差引計	Total after deduction		2,861,761	
Additional tax	加算税合計	過少申告	For understatement	12
		無申告	For failure to file	4
		Total		2,861,777
課税人員	Number of taxable taxpayers		人 Person 1,625	
還付金額	Amount of refund		百万円 Million yen -	
納期限延長税額	Amount of tax subject to postponement of due date for tax payment		442,004	

調査期間等：平成24年4月1日から平成25年3月31日までの間の申告又は処理による課税実績である。

(注) 1 税関分は含まない。

2 平成21年4月1日以降、地方道路税は、地方揮発油税に名称が変更。したがって旧地方道路税に係る課税実績を含んでいる。

Period covered by survey : This table shows the status of taxation based on returns filed or cases processed between April 1, 2012 and March 31, 2013.

Note: 1 Figures for customhouse are not included.

2 After April 1, 2009, Local Road tax was changed to Local Gasoline tax. This table includes the status of taxation of Local Road tax.

(2) 税関分の課税状況

Statistics of taxation for custom house

区 分 Type		数 量 Volume	税 額 Amount of tax	
		k l	百万円 Million yen	
引取数量	Amount of receiving	743,238		
エタノール相当数量	Amount of ethanol equivalent	-		
欠減控除数量	Amount of deduction for loss of reduction	10,006		
場内消費数量	Amount consumed in sites	-		
用途外使用等数量	Amount used for unintended use	-		
	計	733,232	39,454	
控除税額	Amount of deduct tax		-	
差引計	Total after deduction		39,454	
Additional tax	加算税合計	過少申告	Deficient returns	0
		無申告	No return or return after due dat	-
		Total		39,454
課税人員	Number of taxpayers		人 Person 1,931	
還付金額	Amount of refund		百万円 Million yen 2	
納期限延長税額	Amount of tax subject to postponement of due date for tax payment		3,496	

調査期間等：平成24年4月1日から平成25年3月31日までの間の申告又は処理による課税実績である。

Period covered by survey : This table shows the status of taxation based on returns filed or cases processed between April 1, 2012 and March 31, 2013

(3) 免除状況

Statistics of exemption

区 分 Type	課 税 外 数 量 等 Non-taxable volume, etc.		
	件 数 Number of cases	数 量 Volume	
	件 Case	kl	
未 納 税 移 出 輸 出 免 税 灯 油 免 税 航 空 機 燃 料 用	Non-taxable transference Export exemption Exemption for kerosene For aviation fuel	1,203 155 873 987	40,554,036 193,169 26,944,786 843,018
For petrochemicals 石 化 学 油 用	ガ ス 用 For gas	1	15
	そ の 他 For others	923	61,493,858
発 電 等 用 ゴ ム 用 塗 料 用 ノ ル マ ル パ ラ フ ィ ン 用 印 刷 用 イ ン キ 用 接 着 剤 用 洗 浄 用 又 は 離 型 用 駐 留 軍 用 外 国 公 館 等 用 そ の 他	For electric power generation, etc. For rubber For paint For normal paraffin For printing ink For adhesive agent For cleansing or for mold release For stationary troops For foreign government offices Others	- 186 1,055 - 258 128 433 140 350 18	- 6,861 44,493 - 2,817 7,122 12,301 23,278 4,352 18
合 計 Total		6,710	130,130,125

資料：消費税室調

調査期間等：平成24年4月1日から平成25年3月31日までの間に免税の申請又は処理したものである。

(注) 税関分は含まない。

Source: Consumption Tax Office

Period covered by survey : This table shows the status of applications for exemption filed or cases processed between April 1, 2012 and March 31, 2013.

Note: Figures for customhouse are not included.

(4) 関係場数

(単位：場)

Number of related factories, etc.

(In site)

区 分 Type	場 数 Number of sites	
平 成 19 年 度 20 21 22 23 24	FY2007 2008 2009 2010 2011 2012	5,959 5,971 5,824 5,977 5,796 5,712
Manufacturing factories 製 造 場	製油所 Oil refineries	48
	天然揮発油製造場 Natural volatile oil refineries	11
	廃油再生工場 Waste oil recycling facilities	22
	その他 Others	373
Petrochemical plants 石 工 油 化 学 場	ガス工場 Gas plant	3
	特定石油化学製品製造場 Manufacturing plants of specified petrochemicals	224
	その他 Others	56
未 納 税 蔵 置 場	Non-taxable warehousing sites	227
特 定 石 油 化 学 製 品 蔵 置 場	Warehousing site of specified petrochemicals	429
Facilities using tax exempt gasoline 免 税 揮 発 油 使 用 場	航空用揮 For aviation fuel	857
	発電等用揮 For electric power generation, etc.	-
	ゴム用揮 For rubber	188
	塗料用揮 For paint	85
	ノルマルパラフィン用揮 For normal paraffin	-
	印刷用インキ用揮 For printing ink	53
	接着剤用揮 For adhesive agent	36
洗浄用又は離型用揮 For cleansing or for mold release	105	
特 定 石 油 化 学 製 品 使 用 場	Facilities using specified petrochemicals	2,688
駐 留 軍 等 用 免 税 使 用 場 指 定 店 舗	Designated shops as sites providing non-taxables for stationary troops	12
外 国 公 館 等 用 指 定 給 油 所	Designated filling stations as sites for foreign government offices	295
合 計 Total		5,712

調査時点：平成25年3月31日

Time of survey: March 31, 2013

(5) 国税局別の課税状況

Statistics of taxation by Regional Taxation Bureaus

区分 Type 国税局 Regional Taxation Bureau	数 Volume 量					税 額 Amount of tax	免除数量 Volume of Exemption	関係場数 Number of related factories, etc.
	移出数量 Volume of shipment	エタノール 相当数量 Amount of ethanol equivalent	欠減控除数量 Volume of deduction for loss of reduction	場 内 消費数量等 Volume consumed in sites, etc.	計 Total			
	kl	kl	kl	kl	kl	百万円 Million yen	kl	場 Site
札幌 Sapporo	3,003,089	2,939	40,502	32	2,959,681	159,231	7,312,940	183
仙台 Sendai	2,767,202	-	37,357	15	2,729,860	146,866	3,283,134	369
関東信越 Kanto Shinetsu	2,226,417	10,412	29,916	9	2,186,098	117,612	11,924,487	966
東京 Tokyo	17,919,808	225,184	238,875	441	17,456,191	939,128	49,039,719	952
金沢 Kanazawa	262,145	480	3,532	-	258,133	13,888	237,344	226
名古屋 Nagoya	8,058,020	5,029	108,715	142	7,944,417	427,410	13,486,376	717
大阪 Osaka	7,433,080	31,906	99,916	130	7,301,389	392,796	9,828,853	1,250
広島 Hiroshima	7,104,563	41,819	95,347	100	6,967,497	374,851	23,715,120	433
高松 Takamatsu	3,436,322	8,117	46,281	-	3,381,925	181,948	6,708,495	129
福岡 Fukuoka	200	-	3	0	198	11	70,444	347
熊本 Kumamoto	1,388,077	13,650	18,555	-	1,355,872	72,946	4,183,580	122
沖縄 Okinawa	752,693	938	10,149	-	741,607	35,295	339,632	18
全国計 Total	54,351,618	340,473	729,148	869	53,282,866	2,861,980	130,130,125	5,712

(注) この表は、「(1)課税状況」、「(3)免除状況」、「(4)関係場数」を国税局別に示したものである。

Note: This table shows "(1) Statistics of taxation", "(3) Statistics of Exemption", and "(4) Number of related sites" by Regional Taxation Bureaus.

11 航空機燃料税

Aviation Fuel Tax

(1) 課税状況

Statistics of taxation

区 分 Type		数 量 Volume	税 額 Amount of tax
		kl	百万円 Million yen
平成 19 年 度	FY2007	5,256,867	121,267
20	2008	5,023,899	115,397
21	2009	4,760,884	108,972
22	2010	4,571,018	104,349
23	2011	4,445,001	72,610
24	2012	4,700,497	74,149
積込数量及び税額		Volume of loaded fuel and amount of tax	4,700,497
うち軽減税率 The part subject to reduced tax rate	沖繩路線航空機に係る軽減	For air route to Okinawa	1,027,202
	特定離島路線航空機に係る軽減	For air routes to solitary islands	270,256
控除税額		Amount of deduct tax	10,868
うち軽減税率 The part subject to reduced tax rate	沖繩路線航空機に係る軽減	For air route to Okinawa	2,859
	特定離島路線航空機に係る軽減	For air routes to solitary islands	1,919
差引計		Total after deduction	63,281
Additional tax	加算税	過少申告	1
		無申告	0
		重	-
合計		Total	63,282
課税人員		Number of taxpayers	人 Person
還付金額		Amount of refund	3,824 百万円 Million yen
			0

調査期間等：平成24年4月1日から平成25年3月31日までの間の申告又は処理による課税実績である。

Period covered by survey : This table shows the status of taxation based on returns filed or cases processed between April 1, 2012 and March 31, 2013.

(2) 関係場数

Number of related sites

(単位：場)

(In site)

区 分 Type		納税地数 Number of taxable sites
特例承認に係るもの		Sites approved for special treatment
		586
Others	その他	定期運送事業者に係るもの
		その他のもの
		計
		80
		1,245
		Total
		1,911

調査時点：平成25年3月31日

Time of survey: March 31, 2013

12 石油ガス税

Liquefied Petroleum Gas Tax

(1) 課税状況

Statistics of taxation

区 分 Type		重 量 Weight	税 額 Amount of tax
		t	百万円 Million yen
平成19年度	FY2007	1,569,658	27,465
20	2008	1,485,570	26,000
21	2009	1,409,363	24,685
22	2010	1,370,253	23,988
23	2011	1,295,133	22,586
24	2012	1,230,896	21,541
移出重量	Amount of shipment	1,230,896	21,541
控除税額	Amount of deduct tax		36
差引計	Total after deduction		21,507
Additional tax	加算税 { 過少申告	For understatement	1
	{ 無申告	For failure to file	1
合計	Total		21,509
課税人員	Number of taxpayers		人 Person 30,658
還付金額	Amount of refund		百万円 Million yen 4
納期限延長税額	Amount of tax subject to postponement of due date for tax payment		70

調査期間等：平成24年4月1日から平成25年3月31日までの間の申告又は処理による課税実績である。

(注) 税関分は含まない。

Period covered by survey : This table shows the status of taxation based on returns filed or cases processed between April 1, 2012 and March 31, 2013.
Note: Figures for customhouse are not included.

(2) 免除状況

Statistics of exemption

区 分 Type		件 数 Number of cases	重 量 Weight
		件 Case	t
輸出免税	Export exemption	-	-
Specified use exemption	特免 { 原料用	For materials	-
	用途税 { 熱源用	For heat source	-
駐留軍用免税	Exemption for stationary troops	-	-
その他	Others	-	-
合計	Total	-	-

資料：消費税室調

調査期間等：平成24年4月1日から平成25年3月31日までの間に免除の申請又は処理をしたものである。

Source: Consumption Tax Office

Period covered by survey : This table shows the statistics of applications for exemption filed or cases processed between April 1, 2012 and March 31, 2013.

(3) 関係場数

Number of related sites

区 分 Type		場 数 Number of sites
平成19年度 FY2007		2,724
20 2008		2,707
21 2009		2,725
22 2010		2,748
23 2011		2,742
24 2012		2,745
営業用スタンド	Gas station for business operation	1,699
自家用スタンド	Gas station for private use	336
着脱式容器充てん場	Removable container filling station	552
その他の	Others	158
合 計 Total		2,745
免石油税 課税場 Sites using tax exempt liquefied petroleum gas	原料用 For materials	1
	熱源用 For heat source	-

調査時点：平成25年3月31日

Time of survey: March 31, 2013

(4) 国税局別課税状況

Statistics of taxation by Regional Taxation Bureaus

国税局 Regional Taxation Bureau	移出重量 Weight of shipment	税 額 Amount of tax	課税人員 Number of taxpayers	関係場数 Number of related sites
	t	百万円 Million yen	人 Person	場 Site
札幌 Sapporo	68,919	1,207	1,683	150
仙台 Sendai	67,512	1,182	3,147	299
関東信越 Kanto Shinetsu	108,979	1,906	4,971	488
東京 Tokyo	376,098	6,584	3,924	344
金沢 Kanazawa	17,392	304	1,033	87
名古屋 Nagoya	117,405	2,055	4,142	360
大阪 Osaka	207,489	3,631	3,262	284
広島 Hiroshima	64,980	1,135	2,236	203
高松 Takamatsu	29,864	523	1,667	139
福岡 Fukuoka	88,530	1,549	1,773	148
熊本 Kumamoto	50,800	889	2,329	200
沖縄 Okinawa	32,927	576	491	43
計 Total	1,230,896	21,541	30,658	2,745

(注) この表は、「(1)課税状況」、「(3)関係場数」を国税局別に示したものである。

Note: This table shows "(1) Statistics of taxation" and "(3) Number of related sites" by Regional Taxation Bureaus.

13 石油石炭税

Petroleum and Coal Tax

(1) 課税状況

Statistics of taxation

区 分 Type		数 量 Volume	税 額 Amount of tax
		k1	百万円 Million yen
原 油 製 品	Crude oil Petroleum product	778,603	1,670
		-	-
		t	
ガ ス 状 炭 化 水 素	Gaseous hydrocarbon	3,405,915	4,068
石 炭	Coal	1,848,855	1,454
	計 Total		7,193
控 除 税 額	Amount of deduct tax		2,032
差 引 計	Total after deduction		5,161
Additional tax 加 算 税	過少申告 無申告	For understatement	0
		For failure to file	-
	合計 Total		5,161
課 税 人 員	Number of taxpayers		人 Person 418
還 付 金 額	Amount of refund		百万円 Million yen 60,270
納 期 限 延 長 税 額	Amount of tax subject to postponement of due date for tax payment		383

調査期間等：平成24年4月1日から平成25年3月31日までの間の申告又は処理による課税実績である。

(注) 税関分は含まない。

Period covered by survey: This table shows the status of taxation based on returns filed or cases processed between April 1, 2012 and March 31, 2013.

Note: Figures for customs are not included.

(2) 税関分の課税状況

Statistics of taxation for custom house

区 分 Type		数 量 Volume	税 額 Amount of tax
		k1	百万円 Million yen
原 油 製 品	Crude oil Petroleum product	180,721,041	385,263
		18,662,120	39,765
		t	
ガ ス 状 炭 化 水 素	Gaseous hydrocarbon	97,936,349	112,503
石 炭	Coal	109,664,648	79,427
	計 Total		616,958
控 除 税 額	Amount of deduct tax		-
差 引 計	Total after deduction		616,958
Additional tax 加 算 税	過少申告 無申告	For understatement	-
		For failure to file	-
	合計 Total		616,958
課 税 人 員	Number of taxpayers		人 Person 12,484
還 付 金 額	Amount of refund		百万円 Million yen 0
納 期 限 延 長 税 額	Amount of tax subject to postponement of due date for tax payment		94,000

調査期間等：平成24年4月1日から平成25年3月31日までの間の申告又は処理による課税実績である。

Period covered by survey: This table shows the status of taxation based on returns filed or cases processed between April 1, 2012 and March 31, 2013.

(3) 免除状況

Statistics of exemption

区 分 Type		件 数 Number of cases	数 量 Volume
		件 Case	kl
未 納 税 移 出	Non-taxable transference	8	116,600
輸 出 免 税	Export exemption	-	-
石 油 化 学 用 免 税	Exemption for the use in petrochemical industries	-	-
農 林 漁 業 用 免 税	Exemption for the use in agriculture, forestry and fishery	-	-
駐 留 軍 用 免 税	Exemption for stationary troops	-	-
合 計	Total	8	116,600

資料：消費税室調

調査期間等：平成24年4月1日から平成25年3月31日までの間に免除の申請又は処理をしたものである。

(注) 税関分は含まない。

Source: Consumption Tax Office

Period covered by survey: This table shows the statistics of applications for exemption filed or cases processed between April 1, 2012 and March 31, 2013.

Note: Figures for customhouse are not included.

(4) 関係場数

(単位：場)

Number of related sites

(In site)

区 分 Type		原 油 Crude oil	ガス状炭化水素 Gaseous hydrocarbon	石炭 Coal
特例承認に係る納税地	Places for tax payment approved for special treatment	7	7	2
その他の納税地	Other places for tax payment	33	107	21
未納税蔵置場	Non-taxable warehousing sites	1	-	1
自家用採取場所	Extracting sites for private use	-	229	-
計	Total	41	343	24

調査時点：平成25年3月31日

Time of survey: March 31, 2013

14 印 紙 税

Stamp Tax

(1) 課税状況

Statistics of taxation

区 分 Type		税 額 Amount of tax	納税人員 Number of taxpayers
税 印 押 な つ	Tax seal stamping	百万円 Million yen 22	人 Person 693
印紙税納付計器の使用によるもの	Payment by the use of stamp tax payment instrument	36,157	29,739
書 式 表 示	Format display	78,007	133,837
預金通帳の一定時納付によるもの	Payment at a certain time by discount bankbook	75,455	351
計	Total	189,642	164,620
充 当 税 額	Amount of tax appropriated	803	
差 引 計	Total after deduction	188,838	
Additional tax	加算税		
	過少申告	For understatement	3
	無申告	For failure to file	4
	過重	For fraud case	-
過 還	Delinquency tax	3,811	
	付 金 額	Amount of refund	2,191
Stamp tax payment instrument	納付計器		人 Person
	設置者数	Number of taxpayers who install the instrument	10,896
	設置台数	Number of instruments installed	台 Number 15,051

調査期間等：平成24年4月1日から平成25年3月31日までの間の現金納付による印紙税の課税実績を示したものである。

(注) 印紙税は、原則として証書や帳簿に相当額の印紙をちょう付して納税することになっているが、株券のように一時に多数の課税物件を作成する場合等においては、印紙ちょう付による手数を省くため例外的に相当額を現金で納付することを認めている。

この場合、①課税物件に政府の定める書式による表示をするのを書式表示といい、②税印の押なつを受けることを税印押なつという。

Period covered by survey : This table shows the status of taxation of stamp tax paid by cash between April 1, 2012 and March 31, 2013.

Note: In principle, stamp tax is paid by equivalent amount of revenue stamps affixed to documents such as certificates, bankbooks and so on. However, in certain cases, such as when many taxable documents like share certificates and bonds are issued repeatedly, taxpayers may pay the tax in cash exceptionally to avoid the labor of affixing revenue stamps.

In such cases, ① Marking taxable documents according to the format provided by the government is called "format display". ② Having tax seals stamped is called "tax seal stamping".

(2) 課税状況の累年比較

Yearly Comparison of statistics of taxation

区 分 Type		税印押なつ Tax seal stamping	印紙税納付計器使用分 Payment by the use of stamp tax payment instrument	書式表示 Format display	預金通帳の一定時納付 Payment at a certain time by discount bankbook	計 Total	納税人員 Number of taxpayers
		百万円 Million yen	百万円 Million yen	百万円 Million yen	百万円 Million yen	百万円 Million yen	人 Person
平成19年度	FY2007	62	39,807	98,838	75,707	214,415	189,173
20	2008	59	38,070	100,833	75,880	214,842	189,396
21	2009	49	34,923	88,424	76,708	200,104	171,480
22	2010	24	35,190	84,916	76,296	196,426	166,327
23	2011	23	34,781	80,436	76,317	191,557	165,742
24	2012	22	36,157	78,007	75,455	189,642	164,620

(注) この表は、「(1)課税状況」の累年比較を示したものである。

Note: This table shows yearly comparison of "(1) Statistics of taxation".

15 電源開発促進税

Promotion of Power-resources Development Tax

(1) 課税状況

Statistics of taxation

区 分 Type		数 量 Volume	税 額 Amount of tax
		千kWh Thousand kW hour	百万円 Million yen
平成19年度	FY2007	934,402,873	352,279
20	2008	917,190,905	343,948
21	2009	873,581,356	327,593
22	2010	931,832,113	349,437
23	2011	887,010,041	332,629
24	2012	879,960,184	329,985
販売電気の 電力量	従量料金制の供給販売電気	Electricity sold by mater rate supply	870,637,174
	定額料金制の供給販売電気	Electricity sold by flat rate supply	6,659,465
	計量自家使用販売電気	Actual watt hours of electricity sold for private use	1,894,496
	推計自家使用販売電気	Estimated watt hours of electricity sold for private use	769,049
	計	Subtotal	879,960,184
加算税	過少申告	For understatement	-
	無申告	For failure to file	-
	重	For fraud case	-
	計	Subtotal	-
合計	Total		329,985
課税人員	Number of taxpayers		人 Person 120

調査期間等：平成24年4月1日から平成25年3月31日までの間の申告又は処理による課税実績である。

Period covered by survey : This table shows the status of taxation based on returns filed or cases processed between April 1, 2012 and March 31, 2013.

(2) 課税人員

Number of taxpayers

区 分 Type	人 数 Number of suppliers
一般電気事業者 General electric supplier	人 Person 10

調査時点：平成25年3月31日

Time of survey: March 31, 2013

第IV編 徴 収 編

Part IV Collection

- | | |
|------------|--------------------------|
| 16 国 税 徴 収 | National Tax Collection |
| 17 国 税 滞 納 | National Tax Delinquency |
| 18 還 付 金 | Refunds |

16～18 徴収関係各表

統計表を見る方のために

1 利用上の注意

この章は、平成24年4月1日から平成25年3月31までの間の国税の徴収、滞納等の事績を示したものである。

徴収関係各表の掲載内容は、次のとおりである。

(1) 国税徴収

イ 国税徴収

平成24年度の国税の徴収決定済額、収納済額、収納未済額等の状況を示す。

ロ 物納

平成24年度の相続税の物納について申請、許可、収納等の状況を示す。

ハ 年賦延納

平成24年度の相続税及び贈与税の年賦延納並びに所得税法第132条の規定による所得税の延納について、申請、許可、許可未済等の状況を示す。

(2) 国税滞納

平成24年度の滞納の繰越、新規発生、処理等の状況を示す。

(3) 還付金

平成24年度の還付金（過誤納金を含む。）の支払決定済額の状況を示す。

2 計数間の関係

(1) 国税徴収

イ 国税徴収

$$\boxed{\text{徴収決定済額}} - [\boxed{\text{収納済額}} + \boxed{\text{不納欠損額}}] = \boxed{\text{収納未済額}}$$

ロ 物納

$$\textcircled{1} [\boxed{\text{前年度許可未済額}} + \boxed{\text{本年度申請額}}] - [\boxed{\text{取下、却下等額}} + \boxed{\text{許可額}}] = \boxed{\text{許可未済額}}$$

$$\textcircled{2} [\boxed{\text{許可額}} (\text{本書}) + \boxed{\text{前年度収納未済額}}] - \boxed{\text{収納済額}} (\text{本書}) = \boxed{\text{収納未済額}}$$

$$\textcircled{3} [\boxed{\text{前年度引継未済額}} + \boxed{\text{収納済額}}] - \boxed{\text{引継額}} = \boxed{\text{引継未済額}}$$

ハ 年賦延納

$$[\boxed{\text{前年度許可未済額}} + \boxed{\text{本年度申請額}}] - [\boxed{\text{取下、却下等額}} + \boxed{\text{許可額}}] = \boxed{\text{許可未済額}}$$

(2) 国税滞納

$$\boxed{\text{期首滞納額}} + \boxed{\text{新規発生滞納額}} - \boxed{\text{整理済滞納額}} = \boxed{\text{整理中の滞納額}}$$

16~18 Tables Related to Collections

For the people who use the statistical tables

1 Notes on use

This section shows the statistics of collection and delinquency, etc. for national tax between April 1, 2012 and March 31, 2013. Contents of each table related to collection are as follows.

(1) National tax collection

A: National tax collection

Statistics of amount determined for collection, amount collected, amount of unsettled collection, etc. for national tax for FY2012 are shown.

B: Payment in kind

With respect to the payment in kind of inheritance tax for FY2012, statistics of application, permission, receiving, etc. are shown.

C: Postponement of annual payment

With respect to the postponement of annual payment of inheritance tax and gift tax and the postponement of payment of income tax according to Income Tax Law, Sec.132 for FY2012, statistics of application, permission, unsettled permission, etc. are shown.

(2) National tax delinquency

Statistics of carried-over delinquency, newly accrued delinquency, provided, etc. for FY2012 are shown.

(3) Refunds

Statistics of amount determined for payment of refunds(including refunds of overpayment) for FY2012 are shown.

2 Relations among figures

(1) National tax collection

A: National tax collection

$$\boxed{\text{Amount determined for collection}} - [\boxed{\text{Amount collected}} + \boxed{\text{Amount of loss through non-payment}}] = \boxed{\text{Amount of unsettled collection}}$$

B: Payment in kind

$$\textcircled{1} [\boxed{\text{Amount of unsettled permission for the previous fiscal year}} + \boxed{\text{Amount applied for the current fiscal year}}] - [\boxed{\text{Amount of withdrawal, dismissal, etc.}} + \boxed{\text{Amount permitted}}] = \boxed{\text{Amount of unsettled permission}}$$

$$\textcircled{2} [\boxed{\text{Amount permitted (without "Excluding")}} + \boxed{\text{Amount of unsettled collection for the previous fiscal year}}] - \boxed{\text{Amount collected (without "Excluding")}} = \boxed{\text{Amount of unsettled collection}}$$

$$\textcircled{3} [\boxed{\text{Amount of handover unsettled}} + \boxed{\text{Amount collected}}] - \boxed{\text{Amount of handover}} = \boxed{\text{Amount of handover}}$$

C: Postponement of annual payment

$$[\boxed{\text{Amount of unsettled permission for the previous fiscal year}} + \boxed{\text{Amount applied for the current fiscal year}}] - [\boxed{\text{Amount of withdrawal, dismissal, etc.}} + \boxed{\text{Amount permitted}}] = \boxed{\text{Amount of unsettled permission}}$$

(2) National tax delinquency

$$\boxed{\text{Beginning amount of delinquency}} + \boxed{\text{Amount of newly accrued}} - \boxed{\text{Amount of delinquency processed}} = \boxed{\text{Amount of delinquency in processing}}$$

16 国 税 徴 収

National Tax Collection

16-1 国税徴収状況

Statistics of National Tax Collection

(1) 国税徴収状況

Statistics of national tax collection

区 分 Type	徴収決定済額 Amount determined for collection			収納済額 Amount collected		
	本年度分 For the current fiscal year	繰越分 For the carried-over from the previous fiscal year	計 Total	本年度分 For the current fiscal year	繰越分 For the carried-over from the previous fiscal year	計 Total
平成19年度 FY2007	55,210,880	2,458,512	57,669,392	54,276,873	844,066	55,120,938
20 2008	49,064,379	2,302,927	51,367,306	48,111,811	765,996	48,877,807
21 2009	44,496,689	2,209,740	46,706,429	43,632,115	740,614	44,372,729
22 2010	45,062,308	2,149,716	47,212,024	44,193,972	745,250	44,939,222
23 2011	45,264,133	2,092,409	47,356,542	44,525,378	736,790	45,262,168
24 2012	46,921,671	1,939,095	48,860,765	46,254,605	663,355	46,917,960
源泉所得税 Withholding income tax	10,769,584	281,556	11,051,140	10,740,124	38,437	10,778,561
源泉所得税及復興特別所得税 and Special Income Tax for Reconstruction	2,487,030	-	2,487,030	2,486,423	-	2,486,423
申告所得税 Self-assessment tax	2,647,717	398,698	3,046,415	2,593,813	64,137	2,657,950
申告所得税及復興特別所得税 and Special Income Tax for Reconstruction	175	-	175	167	-	167
所得税計 Total Income Tax	15,904,506	680,254	16,584,760	15,820,527	102,574	15,923,101
法人税 Corporation tax	10,833,639	207,317	11,040,956	10,777,237	44,450	10,821,687
復興特別法人税 Special Corporate Income Tax for Reconstruction	653,243	-	653,243	649,435	-	649,435
相続税 Inheritance tax	1,586,730	167,321	1,754,052	1,511,551	45,111	1,556,662
地価税 Land value tax	-	1,376	1,376	-	15	15
消費税 Consumption tax	2	16,922	16,924	2	941	943
消費税及地方消費税 Consumption tax and local consumption tax	12,395,131	617,483	13,012,615	12,185,237	223,204	12,408,441
酒税 Liquor tax	1,272,581	327	1,272,908	1,272,271	212	1,272,483
たばこ税 Tobacco tax	151	17	168	150	7	158
たばこ税及たばこ特別税 Tobacco tax and special tobacco surtax	686,629	0	686,630	686,629	0	686,629
石油石炭税 Petroleum and coal tax	5,183	153	5,335	5,006	153	5,159
旧税 Old taxes	-	897	897	-	27	27
電源開発促進税 Promotion of power-resources development tax	328,052	-	328,052	328,052	-	328,052
揮発油税及地方道路税 Gasoline tax and local road tax	13	36	49	13	0	14
揮発油税及地方揮発油税 Gasoline tax and local gasoline tax	2,852,816	245,938	3,098,754	2,616,081	245,938	2,862,019
石油ガス税 Liquefied petroleum gas tax	21,380	306	21,685	21,213	224	21,437
自動車重量税 Motor vehicle tonnage tax	9,668	1	9,669	9,668	0	9,668
航空機燃料税 Aviation fuel tax	63,474	16	63,489	63,473	1	63,475
印紙収入 Stamp revenue	308,472	730	309,202	308,058	497	308,555
合計 Grand Total	46,921,671	1,939,095	48,860,765	46,254,605	663,355	46,917,960

調査期間：平成24年4月1日から平成25年3月31日

用語の説明：1 徴収決定済額とは、納税義務の確定した国税で、その事実の確認（徴収決定）を終了した金額をいう。

2 収納済額とは、収納された国税の金額をいう。

3 不納欠損額とは、滞納処分の停止後3年経過等の事由により納税義務が消滅した国税の金額をいう。

4 収納未済額とは、徴収決定済額のうち収納又は不納欠損を終了しない金額をいう。

(注) 1 「相続税」には贈与税を含む。

2 国税庁扱分のみで税関分は含まない。

(単位:百万円)
(In millions yen)

不納欠損額 Amount of loss through non-payment			収納未済額 Amount of unsettled collection			区 分 Type
本年度分 For the current fiscal year	繰越分 For the carried-over from the previous fiscal year	計 Total	本年度分 For the current fiscal year	繰越分 For the carried-over from the previous fiscal year	計 Total	
8,858	167,380	176,238	925,149	1,447,066	2,372,215	平成19年度 FY2007
5,573	182,864	188,437	946,995	1,354,067	2,301,062	20 2008
1,910	130,068	131,978	862,664	1,339,057	2,201,722	21 2009
2,301	128,617	130,919	866,034	1,275,849	2,141,883	22 2010
3,143	115,809	118,951	735,613	1,239,810	1,975,423	23 2011
1,213	113,308	114,521	665,853	1,162,432	1,828,285	24 2012
159	25,167	25,326	29,301	217,951	247,252	源泉所得税 Withholding income tax
-	-	-	607	-	607	源泉所得税及復興特別所得税 Withholding Income Tax and Special Income Tax for Reconstruction
5	23,277	23,282	53,899	311,285	365,183	申告所得税 Self-assessment tax
-	-	-	8	-	8	申告所得税及復興特別所得税 Self-assessed Income Tax and Special Income Tax for Reconstruction
164	48,444	48,608	83,814	529,236	613,050	所得税計 Total Income Tax
469	17,576	18,045	55,933	145,291	201,223	法人税 Corporation tax
0	-	0	3,808	-	3,808	復興特別法人税 Special Corporate Income Tax for Reconstruction
1	7,245	7,245	75,179	114,966	190,144	相続税 Inheritance tax
-	93	93	-	1,268	1,268	地価税 Land value tax
-	1,811	1,811	-	14,170	14,170	消費税 Consumption tax
579	38,073	38,652	209,316	356,206	565,522	消費税及地方消費税 Consumption tax and local consumption tax
-	8	8	310	106	416	酒税 Liquor tax
-	1	1	1	8	9	たばこ税 Tobacco tax
-	-	-	-	0	0	たばこ税及たばこ特別税 Tobacco tax and special tobacco surtax
-	-	-	177	-	177	石油石炭税 Petroleum and coal tax
-	18	18	-	852	852	旧税 Old taxes
-	-	-	-	-	-	電源開発促進税 Promotion of power-resources development tax
-	0	0	-	35	35	揮発油税及地方道路税 Gasoline tax and local road tax
-	-	-	236,735	0	236,735	揮発油税及地方揮発油税 Gasoline tax and local gasoline tax
-	15	15	167	67	234	石油ガス税 Liquefied petroleum gas tax
-	1	1	0	0	0	自動車重量税 Motor vehicle tonnage tax
-	0	0	0	14	14	航空機燃料税 Aviation fuel tax
0	22	22	414	211	625	印紙収入 Stamp revenue
1,213	113,308	114,521	665,853	1,162,432	1,828,285	合計 Grand Total

Period covered by survey: The period from April 1, 2012 to March 31, 2013

Terminology:1 "Amount determined for collection" means the amount of national taxes for which tax liabilities are settled and determinations for collection were made.

2 "Amount collected" means the amount of national taxes which were received.

3 "Amount of loss through non-payment" means the amount of national taxes for which tax liabilities were revoked for the reasons of elapse of three years after the suspension of procedure for collection of tax delinquency, completion of extinctive prescription, and so on.

4 "Amount of unsettled collection" means the part of amount determined for collection for which receiving, loss through non-payment is not completed.

Note:1 Figures for "Inheritance tax" includes the gift tax.

2 Figures only for National tax agency are shown. Figures for customhouse are not included.

(2) 国税局別の徴収決定済額

Amount determined for collection by Regional Taxation Bureaus

区 分 Type		札幌 Sapporo	仙台 Sendai	関東信越 Kanto Shinetsu	東京 Tokyo	金沢 Kanazawa	名古屋 Nagoya
平成14年度	FY2002	1,422,434	2,154,846	4,412,228	22,099,250	894,281	5,734,832
15	2003	1,379,098	2,016,052	4,228,289	22,062,336	860,637	5,516,529
16	2004	1,366,032	2,022,949	4,269,847	23,771,178	867,862	5,652,315
17	2005	1,362,751	2,022,791	4,353,609	26,615,604	898,072	5,961,757
18	2006	1,372,102	2,041,811	4,489,756	27,885,983	920,829	6,197,034
19	2007	1,271,144	1,931,716	4,312,544	27,734,381	867,998	6,010,002
20	2008	1,198,785	1,758,966	3,998,799	24,421,273	780,757	5,278,184
21	2009	1,175,094	1,665,050	3,689,119	21,801,384	715,778	4,661,794
22	2010	1,184,229	1,571,437	3,712,816	22,091,182	717,692	4,753,435
23	2011	1,191,231	1,650,063	3,818,604	22,154,338	715,417	4,711,301
24	2012	1,196,152	1,766,457	3,772,665	23,383,189	700,649	4,961,788
源泉所得税	Withholding income tax	245,289	344,521	825,588	5,670,585	156,083	1,053,446
	Withholding Income Tax						
源泉所得税及復興特別所得税	and Special Income Tax for Reconstruction	48,450	73,379	159,722	1,388,637	31,357	196,819
申告所得税	Self-assessment tax	79,876	136,128	347,915	1,222,474	49,249	366,363
	Self-assessed Income Tax						
申告所得税及復興特別所得税	and Special Income Tax for Reconstruction	1	2	34	40	8	26
所得税計	Total Income Tax	373,617	554,030	1,333,258	8,281,735	236,697	1,616,653
法人税	Corporation tax	184,224	314,193	640,689	6,075,845	137,848	1,014,992
復興特別法人税	Special Corporate Income Tax for Reconstruction	7,384	11,503	24,076	411,003	5,241	53,599
相続税	Inheritance tax	29,754	41,236	195,171	785,602	36,219	216,408
地価税	Land value tax	-	-	196	754	1	15
消費税	Consumption tax	159	176	2,029	11,682	87	912
消費税及地方消費税	Consumption tax and local consumption tax	332,979	518,986	1,072,978	6,051,387	237,973	1,319,032
酒税	Liquor tax	41,467	85,681	230,272	233,723	2,187	140,579
たばこ税	Tobacco tax	0	4	2	155	1	0
たばこ税及たばこ特別税	Tobacco tax and special tobacco surtax	31,801	41,645	122,073	139,799	15,199	71,426
石油石炭税	Petroleum and coal tax	1,673	X	2,811	492	-	-
旧税	Old taxes	-	0	55	116	543	31
電源開発促進税	Promotion of power-resources development tax	11,786	29,461	-	105,511	10,545	48,050
揮発油税及地方道路税	Gasoline tax and local road tax	-	-	0	36	-	-
揮発油税及地方揮発油税	Gasoline tax and local gasoline tax	172,999	159,749	126,129	1,017,002	X	461,040
石油ガス税	Liquefied petroleum gas tax	1,211	X	1,909	6,660	X	2,036
自動車重量税	Motor vehicle tonnage tax	7	20	27	9,550	3	12
航空機燃料税	Aviation fuel tax	2,321	18	48	52,558	1	809
印紙収入	Stamp revenue	4,768	X	20,941	199,579	X	16,194
合 計	Grand Total	1,196,152	1,766,457	3,772,665	23,383,189	700,649	4,961,788

関連表：「1-1」の「(1)租税及び印紙収入決算額調べ」、「16-1」の「(1)国税徴収状況」

Relevant tables: "1-1 (1)Survey of the Amount settled of Tax and Stamp Revenues", "16-1 (1) Statistics of national tax collection"

(単位：百万円)
(In million yen)

大阪 Osaka	広島 Hiroshima	高松 Takamatsu	福岡 Fukuoka	熊本 Kumamoto	沖縄 Okinawa	全国 Total	区 分 Type
8,310,341	2,332,104	1,143,674	1,829,151	1,159,375	301,687	51,794,201	平成14年度 FY2002
8,102,313	2,248,334	1,107,953	1,762,250	1,139,737	291,000	50,714,527	15 2003
8,379,650	2,308,299	1,105,395	1,831,442	1,155,639	293,122	53,023,729	16 2004
8,928,313	2,368,769	1,115,997	1,849,728	1,176,229	300,874	56,954,494	17 2005
9,306,064	2,459,357	1,104,342	1,892,515	1,178,016	303,296	59,151,104	18 2006
8,891,607	2,358,164	1,051,793	1,818,787	1,137,809	283,446	57,669,392	19 2007
7,849,872	2,147,768	968,536	1,650,145	1,045,915	268,305	51,367,306	20 2008
7,093,169	2,079,483	946,653	1,601,065	1,005,039	272,802	46,706,429	21 2009
7,212,090	2,090,406	999,824	1,590,230	1,014,676	274,006	47,212,024	22 2010
7,172,405	2,053,408	1,001,379	1,575,422	1,034,068	278,905	47,356,542	23 2011
7,235,316	1,998,705	973,816	1,574,097	1,020,692	277,239	48,860,765	24 2012
1,593,797	375,134	176,910	347,063	217,534	45,190	11,051,140	源泉所得税 Withholding income tax
345,261	73,988	38,103	72,492	48,741	10,081	2,487,030	源泉所得税及復興特別所得税 Special Income Tax for Reconstruction
450,753	113,418	52,414	123,621	73,497	30,709	3,046,415	申告所得税 Self-assessment tax
52	6	1	4	1	2	175	申告所得税及復興特別所得税 Special Income Tax for Reconstruction
2,389,862	562,545	267,427	543,181	339,773	85,982	16,584,760	所得税計 Total Income Tax
1,627,577	368,014	180,297	299,543	150,818	46,918	11,040,956	法人税 Corporation tax
95,683	15,643	8,988	11,231	6,439	2,455	653,243	復興特別法人税 Special Corporate Income Tax for Reconstruction
302,104	49,431	26,448	39,423	20,415	11,840	1,754,052	相続税 Inheritance tax
357	-	11	41	-	-	1,376	地価税 Land value tax
1,510	45	27	142	42	113	16,924	消費税 Consumption tax
1,928,082	492,804	237,769	469,203	285,196	66,226	13,012,615	消費税及地方消費税 Consumption tax and local consumption tax
253,059	33,810	16,935	109,347	114,946	10,901	1,272,908	酒税 Liquor tax
3	-	0	1	0	1	168	たばこ税 Tobacco tax
118,837	38,800	24,408	57,995	16,236	8,413	686,630	たばこ税及たばこ特別税 Tobacco tax and special tobacco surtax
-	-	-	-	X	-	5,335	石油石炭税 Petroleum and coal tax
151	-	-	-	1	0	897	旧税 Old taxes
54,810	23,020	10,305	31,818	-	2,748	328,052	電源開発促進税 Promotion of power-resources development tax
13	-	-	-	-	-	49	揮発油税及地方道路税 Gasoline tax and local road tax
425,152	407,624	196,764	8	X	38,040	3,098,754	揮発油税及地方揮発油税 Gasoline tax and local gasoline tax
3,720	1,126	522	1,559	881	575	21,685	石油ガス税 Liquefied petroleum gas tax
19	9	6	7	6	3	9,669	自動車重量税 Motor vehicle tonnage tax
2,551	4	8	1,342	2,393	1,435	63,489	航空機燃料税 Aviation fuel tax
31,825	5,829	3,900	9,256	X	1,590	309,202	印紙収入 Stamp revenue
7,235,316	1,998,705	973,816	1,574,097	1,020,692	277,239	48,860,765	合計 Grand Total

(3) 都道府県別の徴収状況 (その1)

Statistics of collection by prefectures (Part 1)

税目 Tax type		源泉所得税 Withholding income tax				源泉所得税及復興特別所得税 Withholding Income Tax and Special Income Tax for Reconstruction				申告所得税 Self-assessment income tax			
		徴収決定済額 Amount determined for collection	収納済額 Amount collected	不納欠損額 Amount of loss through non-payment	収納未済額 Amount of unsettled collection	徴収決定済額 Amount determined for collection	収納済額 Amount collected	不納欠損額 Amount of loss through non-payment	収納未済額 Amount of unsettled collection	徴収決定済額 Amount determined for collection	収納済額 Amount collected	不納欠損額 Amount of loss through non-payment	収納未済額 Amount of unsettled collection
		国税局・都道府県 Regional Taxation Bureau / Prefecture											
札幌 Sapporo	北海道 Hokkaido	242,147	238,133	333	3,680	48,450	48,424	-	26	76,386	71,466	254	4,666
	局引受分 Amount handled by Regional Taxation Bureau	3,143	403	586	2,153	0	-	-	0	3,490	372	237	2,882
	計 Total	245,289	238,536	919	5,834	48,450	48,424	-	26	79,876	71,837	491	7,548
仙台 Sendai	青森 Aomori	41,274	40,752	41	481	9,178	9,171	-	7	16,952	15,457	79	1,417
	岩手 Iwate	42,565	42,031	39	495	8,899	8,893	-	6	17,380	15,958	86	1,336
	宮城 Miyagi	111,095	109,796	82	1,216	24,119	24,106	-	13	41,491	38,995	112	2,384
	秋田 Akita	30,881	30,540	29	313	6,775	6,772	-	4	11,246	10,423	57	765
	山形 Yamagata	41,283	40,920	18	345	8,562	8,557	-	5	13,683	12,747	53	884
	福島 Fukushima	74,638	73,803	81	753	15,843	15,839	-	3	30,997	26,366	224	4,406
局引受分 Amount handled by Regional Taxation Bureau	2,785	127	335	2,324	3	-	-	3	4,379	202	837	3,340	
計 Total	344,521	337,967	625	5,928	73,379	73,337	-	42	136,128	120,149	1,449	14,530	
関東 Kanto Shinetsu	茨城 Ibaraki	130,178	127,555	133	2,491	24,053	24,026	-	27	47,104	41,600	260	5,243
	栃木 Tochigi	102,699	101,125	124	1,450	18,091	18,081	-	10	31,327	28,016	185	3,126
	群馬 Gunma	96,807	95,370	161	1,276	18,544	18,539	-	5	31,468	28,384	162	2,921
	埼玉 Saitama	294,506	287,918	649	5,939	59,003	58,973	-	31	161,843	147,889	721	13,234
	新潟 Niigata	93,507	92,724	79	704	20,951	20,947	-	5	28,835	26,852	122	1,861
	長野 Nagano	94,862	93,499	126	1,236	19,079	19,071	-	7	27,659	24,682	153	2,825
局引受分 Amount handled by Regional Taxation Bureau	13,027	1,070	1,794	10,164	-	-	-	-	19,678	1,723	2,326	15,629	
計 Total	825,588	799,261	3,066	23,261	159,722	159,637	-	85	347,915	299,146	3,929	44,839	
東京 Tokyo	千葉 Chiba	249,601	239,814	558	9,229	48,513	48,497	-	15	132,919	116,204	497	16,217
	東京 Tokyo	4,756,474	4,699,357	4,368	52,749	1,236,068	1,235,922	-	146	706,985	658,266	1,274	47,445
	神奈川 Kanagawa	531,586	513,445	1,138	17,004	97,440	97,410	-	30	260,954	235,677	624	24,653
	山梨 Yamanashi	40,266	39,202	81	983	6,616	6,614	-	2	14,266	11,945	83	2,237
局引受分 Amount handled by Regional Taxation Bureau	92,658	7,943	7,141	77,574	-	-	-	-	107,350	8,139	6,327	92,884	
計 Total	5,670,585	5,499,760	13,286	157,539	1,388,637	1,388,444	-	193	1,222,474	1,030,232	8,805	183,437	
金沢 Kanazawa	富山 Toyama	59,378	58,957	23	397	11,523	11,520	-	3	15,641	14,771	34	837
	石川 Ishikawa	57,393	56,923	45	426	11,602	11,599	-	4	18,904	17,952	49	904
	福井 Fukui	38,332	37,986	39	306	8,230	8,228	-	3	11,466	10,688	45	734
局引受分 Amount handled by Regional Taxation Bureau	981	126	72	783	1	-	-	1	3,238	105	132	3,000	
計 Total	156,083	153,993	180	1,911	31,357	31,347	-	10	49,249	43,516	259	5,474	
名古屋 Nagoya	岐阜 Gifu	98,268	97,102	134	1,032	18,648	18,642	-	6	35,166	32,878	108	2,180
	静岡 Shizuoka	208,651	205,592	329	2,730	45,944	45,928	-	16	76,971	70,652	321	5,998
	愛知 Aichi	655,666	648,363	935	6,368	116,607	116,584	-	23	210,446	199,853	684	9,910
	三重 Mie	83,016	82,079	89	849	15,619	15,615	-	4	28,917	27,053	104	1,761
	局引受分 Amount handled by Regional Taxation Bureau	7,845	658	1,573	5,613	0	0	-	0	14,863	1,232	1,435	12,196
計 Total	1,053,446	1,033,794	3,059	16,592	196,819	196,769	-	49	366,363	331,668	2,652	32,044	
大阪 Osaka	滋賀 Shiga	54,783	54,340	21	423	10,588	10,584	-	3	20,489	19,569	30	890
	京都 Kyoto	168,725	167,104	107	1,515	33,279	33,270	-	9	54,997	52,536	136	2,326
	大阪 Osaka	984,652	976,694	655	7,303	223,472	223,421	-	51	194,509	184,740	547	9,222
	兵庫 Hyogo	287,865	285,519	201	2,145	60,336	60,321	-	15	115,801	110,835	239	4,727
	奈良 Nara	46,766	46,266	32	467	10,066	10,063	-	3	24,060	23,039	73	948
	和歌山 Wakayama	38,956	38,781	25	150	7,521	7,519	-	1	15,786	15,204	72	511
局引受分 Amount handled by Regional Taxation Bureau	12,050	1,548	1,637	8,865	0	0	-	0	25,110	1,195	1,807	22,108	
計 Total	1,593,797	1,570,252	2,677	20,868	345,261	345,178	-	83	450,753	407,119	2,902	40,731	
広島 Hiroshima	鳥取 Tottori	18,991	18,858	16	117	3,828	3,825	-	2	5,869	5,452	39	378
	島根 Shimane	25,274	25,188	2	84	5,778	5,775	-	3	7,997	7,694	3	300
	岡山 Okayama	92,636	92,168	34	434	17,979	17,973	-	6	25,585	24,188	67	1,331
	広島 Hiroshima	160,121	158,899	118	1,104	33,379	33,368	-	11	50,771	48,240	107	2,424
	山口 Yamaguchi	73,953	73,566	19	368	13,019	13,015	-	5	18,102	16,668	94	1,340
	局引受分 Amount handled by Regional Taxation Bureau	4,158	286	220	3,652	5	-	-	5	5,095	457	453	4,184
計 Total	375,134	368,964	410	5,760	73,988	73,956	-	31	113,418	102,698	762	9,958	
高松 Takamatsu	徳島 Tokushima	34,042	33,979	7	56	7,464	7,463	-	1	9,810	9,554	28	228
	香川 Kagawa	50,300	50,141	13	147	10,995	10,993	-	2	12,629	12,088	39	501
	愛媛 Ehime	64,052	63,843	15	194	13,697	13,688	-	9	18,004	17,289	81	635
	高知 Kochi	27,927	27,836	15	76	5,947	5,941	-	6	9,451	9,079	12	360
局引受分 Amount handled by Regional Taxation Bureau	588	43	48	498	-	-	-	-	2,519	88	102	2,330	
計 Total	176,910	175,841	98	971	38,103	38,086	-	17	52,414	48,098	263	4,053	
福岡 Fukuoka	福岡 Fukuoka	266,219	263,622	276	2,321	55,638	55,608	-	30	88,255	83,830	265	4,160
	佐賀 Saga	28,557	28,302	14	241	5,988	5,986	-	2	10,779	10,050	40	690
	長崎 Nagasaki	49,168	48,686	44	437	10,866	10,863	-	3	19,175	17,726	94	1,355
	局引受分 Amount handled by Regional Taxation Bureau	3,120	283	245	2,592	0	-	-	0	5,412	474	551	4,386
計 Total	347,063	340,893	579	5,591	72,492	72,456	-	36	123,621	112,080	951	10,591	
熊本 Kumamoto	熊本 Kumamoto	67,465	66,957	47	461	18,025	18,018	-	7	23,936	22,642	61	1,233
	大分 Oita	43,152	42,799	38	315	8,843	8,835	-	8	12,804	11,911	55	827
	宮崎 Miyazaki	46,424	46,129	46	249	8,889	8,887	-	2	13,739	12,927	52	770
	鹿児島 Kagoshima	59,119	58,747	38	334	12,984	12,974	-	10	19,286	18,193	103	990
局引受分 Amount handled by Regional Taxation Bureau	1,373	115	221	1,037	-	-	-	-	3,732	133	219	3,381	
計 Total	217,534	214,747	390	2,397	48,741	48,715	-	27	73,497	65,805	490	7,202	
沖縄 Okinawa	沖縄 Okinawa	44,911	44,508	25	378	10,081	10,074	-	7	28,045	25,297	144	2,604
	局引受分 Amount handled by Regional Taxation Office	279	45	12	222	-	-	-	-	2,664	306	185	2,172
計 Total	45,190	44,553	37	600	10,081	10,074	-	7	30,709	25,603	329	4,776	
全 国	計 Grand Total	11,051,140	10,778,561	25,326	247,252	2,487,030	2,486,423	-	607	3,046,415	2,657,950	23,282	365,183

(注) 1 この表は、(1)「国税徴収状況」を都道府県別に示したものである。
 2 局引受分とは、国税通則法第43条第3項の規定に基づき税務署長から国税局長に徴収の引継ぎが行われたものである。

(単位：百万円)
(In million yen)

申告所得税及復興特別所得税 Self-assessed Income Tax and Special Income Tax for Reconstruction				法人税 Corporation tax				復興特別法人税 Special Corporate Income Tax for Reconstruction				税目 Tax type		
徴収決定済額 Amount determined for collection	収納済額 Amount collected	不納欠損額 Amount of loss through non-payment	収納未済額 Amount of unsettled collection	徴収決定済額 Amount determined for collection	収納済額 Amount collected	不納欠損額 Amount of loss through non-payment	収納未済額 Amount of unsettled collection	徴収決定済額 Amount determined for collection	収納済額 Amount collected	不納欠損額 Amount of loss through non-payment	収納未済額 Amount of unsettled collection	国税局・都道府県 Regional Taxation Bureau /Prefecture		
1	1	-	-	181,517	180,043	59	1,415	7,384	7,342	-	42	北海道 Hokkaido	札幌 Sapporo	
-	-	-	-	2,707	397	302	2,008	-	-	-	-	局引受分		
1	1	-	-	184,224	180,439	361	3,423	7,384	7,342	-	42	計 Total		
0	0	-	-	30,152	29,776	41	336	1,277	1,272	-	5	青森 Aomori	仙台 Sendai	
-	-	-	-	38,180	37,782	51	347	1,373	1,365	-	7	岩手 Iwate		
2	2	-	0	105,600	104,783	15	801	3,540	3,531	-	9	宮城 Miyagi		
0	0	-	-	18,860	18,680	11	169	864	859	-	5	秋田 Akita		
0	0	-	-	31,724	31,466	28	230	1,287	1,274	-	13	山形 Yamagata		
0	-	-	0	81,633	79,758	34	1,841	3,163	3,078	-	85	福島 Fukushima		
-	-	-	-	8,044	208	684	7,152	-	-	-	-	局引受分		
2	2	-	0	314,193	302,454	862	10,876	11,503	11,378	-	124	計 Total		
18	18	-	-	95,854	94,921	23	911	3,047	3,030	-	18	茨城 Ibaraki	関東 Kanto	
1	0	-	1	56,005	55,580	22	403	1,849	1,834	-	15	栃木 Tochigi		
4	1	-	2	92,343	91,970	29	344	4,467	4,457	-	9	群馬 Gunma		
6	6	-	0	219,054	216,882	120	2,051	7,000	6,956	-	43	埼玉 Saitama		
5	5	-	-	94,949	94,550	15	384	4,376	4,366	-	10	新潟 Niigata		
1	0	-	1	68,478	68,044	57	378	3,337	3,332	-	5	長野 Nagano		
-	-	-	-	14,006	1,523	1,753	10,731	-	-	-	-	局引受分		
34	30	-	4	640,689	623,469	2,019	15,201	24,076	23,975	-	101	計 Total		
5	4	-	1	207,547	204,807	170	2,570	9,791	9,765	-	25	千葉 Chiba	東京 Tokyo	
31	30	-	1	5,354,529	5,331,037	676	22,815	378,367	375,393	-	2,974	東京 Tokyo		
4	4	-	0	343,741	339,107	205	4,428	18,228	18,166	-	61	神奈川 Kanagawa		
-	-	-	-	58,689	58,327	20	341	4,614	4,612	-	2	山梨 Yamanashi		
-	-	-	-	111,339	8,294	6,998	96,048	4	0	-	3	局引受分		
40	38	-	1	6,075,845	5,941,572	8,070	126,203	411,003	407,937	-	3,066	計 Total		
7	7	-	-	53,403	52,726	3	673	2,018	2,000	-	18	富山 Toyama		金沢 Kanazawa
-	-	-	-	48,897	48,376	3	518	1,776	1,750	-	26	石川 Ishikawa		
0	0	-	-	34,774	34,572	3	199	1,447	1,445	-	2	福井 Fukui		
-	-	-	-	774	102	64	608	-	-	-	-	局引受分		
8	8	-	-	137,848	135,776	74	1,998	5,241	5,194	-	46	計 Total		
0	0	-	-	89,939	89,417	44	479	3,899	3,891	-	8	岐阜 Gifu	名古屋 Nagoya	
14	14	-	0	176,042	175,312	116	615	9,511	9,497	-	14	静岡 Shizuoka		
8	8	-	0	681,408	678,936	159	2,312	37,808	37,764	-	44	愛知 Aichi		
3	3	-	-	57,053	56,526	22	506	2,381	2,370	-	11	三重 Mie		
-	-	-	-	10,549	1,102	1,958	7,490	-	-	-	-	局引受分		
26	26	-	0	1,014,992	1,001,293	2,298	11,401	53,599	53,521	-	78	計 Total		
0	0	-	0	41,611	41,442	4	166	1,607	1,602	-	5	滋賀 Shiga		大阪 Osaka
0	0	-	-	153,761	152,998	54	709	7,655	7,628	-	26	京都 Kyoto		
46	46	-	0	1,115,483	1,111,836	290	3,357	74,270	74,167	-	102	大阪 Osaka		
2	2	-	0	249,586	248,555	59	971	10,360	10,330	-	30	兵庫 Hyogo		
2	2	-	-	24,524	24,292	34	197	819	817	-	2	奈良 Nara		
1	0	-	1	26,534	26,420	7	107	971	968	-	3	和歌山 Wakayama		
-	-	-	-	16,079	3,298	1,727	11,054	1	1	-	-	局引受分		
52	50	-	2	1,627,577	1,608,840	2,175	16,561	95,683	95,513	-	170	計 Total		
0	0	-	-	11,663	11,561	0	102	470	468	-	2	鳥取 Tottori	広島 Hiroshima	
0	0	-	-	18,814	18,747	6	61	520	519	-	2	島根 Shimane		
2	2	-	-	89,698	89,331	15	353	4,427	4,412	-	15	岡山 Okayama		
4	4	-	0	161,893	161,345	27	521	7,098	7,087	-	11	広島 Hiroshima		
0	0	-	-	82,781	82,592	0	189	3,128	3,122	-	6	山口 Yamaguchi		
-	-	-	-	3,165	526	266	2,373	-	-	-	-	局引受分		
6	6	-	0	368,014	364,101	315	3,598	15,643	15,608	-	35	計 Total		
0	0	-	-	30,730	30,661	1	68	1,113	1,112	-	1	徳島 Tokushima	高松 Takamatsu	
0	0	-	0	46,431	45,940	3	488	2,071	2,066	-	5	香川 Kagawa		
0	0	-	-	85,072	83,685	7	1,380	5,096	5,051	-	45	愛媛 Ehime		
0	0	-	-	15,525	15,410	19	96	708	706	-	3	高知 Kochi		
-	-	-	-	2,540	118	644	1,777	-	-	-	-	局引受分		
1	1	-	0	180,297	175,813	675	3,809	8,988	8,934	-	54	計 Total		
4	4	-	-	232,790	231,821	67	902	8,548	8,526	-	22	福岡 Fukuoka		福岡 Fukuoka
-	-	-	-	26,076	25,970	2	104	847	846	-	2	佐賀 Saga		
-	-	-	-	37,862	37,670	3	189	1,836	1,832	-	4	長崎 Nagasaki		
-	-	-	-	2,815	417	623	1,775	-	-	-	-	局引受分		
4	4	-	-	299,543	295,879	695	2,970	11,231	11,203	-	28	計 Total		
0	-	-	0	43,847	43,143	13	691	2,193	2,158	0	35	熊本 Kumamoto	熊本 Kumamoto	
0	0	-	0	38,650	38,237	12	401	1,582	1,578	-	4	大分 Oita		
0	0	-	0	23,777	22,636	12	1,128	981	975	-	6	宮崎 Miyazaki		
0	0	-	-	42,716	42,193	8	515	1,683	1,675	-	8	鹿児島 Kagoshima		
-	-	-	-	1,828	294	237	1,297	-	-	-	-	局引受分		
1	0	-	0	150,818	146,504	282	4,032	6,439	6,386	0	53	計 Total		
2	1	-	0	45,903	45,422	14	467	2,455	2,443	-	11	沖縄 Okinawa		沖縄 Okinawa
-	-	-	-	1,015	125	206	684	-	-	-	-	局引受分		
2	1	-	0	46,918	45,547	220	1,152	2,455	2,443	-	11	計 Total		
175	167	-	8	11,040,956	10,821,687	18,045	201,223	653,243	649,435	0	3,808	全国計 Grand Total		

Note: 1 This table shows "(1) Statistics of national tax collection" by prefectures.

2 *Amount handled by Regional Taxation Bureaus (Office) results from handovers of collection to Regional Commissioner by District Director based upon General Law of National Taxes,Sec.43,Para.3.

(3) 都道府県別の徴収状況 (その2)
Statistics of collection by prefectures (Part2)

国税局・都道府県 Regional Taxation Bureau / Prefecture	税目 Tax type	相続税 Inheritance tax				消費税 Consumption tax				消費税及地方消費税 Consumption tax and local consumption tax			
		徴収決定済額 Amount determined for collection	収納済額 Amount collected	不納欠損額 Amount of loss through non-payment	収納未済額 Amount of unsettled collection	徴収決定済額 Amount determined for collection	収納済額 Amount collected	不納欠損額 Amount of loss through non-payment	収納未済額 Amount of unsettled collection	徴収決定済額 Amount determined for collection	収納済額 Amount collected	不納欠損額 Amount of loss through non-payment	収納未済額 Amount of unsettled collection
札幌 Sapporo	北海道 Hokkaido	27,394	26,572	2	820	33	4	1	28	326,449	309,204	762	16,482
	局引受分 Regional Taxation Bureaus	2,361	310	390	1,660	126	8	29	89	6,531	1,520	855	4,155
	計 Total	29,754	26,882	392	2,481	159	12	30	117	332,979	310,724	1,618	20,638
仙台 Sendai	青森 Aomori	4,812	4,618	7	187	4	0	-	4	72,022	68,004	169	3,849
	岩手 Iwate	5,091	4,719	11	361	3	0	1	2	65,469	62,280	117	3,072
	宮城 Miyagi	12,502	12,080	8	414	7	1	0	6	152,790	147,475	162	5,152
	秋田 Akita	5,477	5,393	1	84	1	1	1	1	45,840	43,126	132	2,582
	山形 Yamagata	3,685	3,424	0	261	11	1	0	10	64,479	62,173	79	2,227
	福島 Fukushima	7,953	7,450	7	496	13	0	1	11	111,153	105,463	243	5,447
	局引受分 Regional Taxation Bureaus	1,716	206	265	1,245	138	0	65	73	7,232	876	584	5,771
	計 Total	41,236	37,889	298	3,049	176	2	67	106	518,986	489,397	1,487	28,101
関東 信越 Kanto Shinetsu	茨城 Ibaraki	16,175	14,727	19	1,429	137	9	12	116	163,633	154,349	284	8,999
	栃木 Tochigi	18,033	17,057	30	946	59	5	5	49	110,446	104,688	289	5,469
	群馬 Gunma	12,376	11,866	5	505	79	5	7	67	133,991	127,976	352	5,664
	埼玉 Saitama	113,353	105,113	42	8,198	266	19	34	213	359,812	341,357	1,039	17,416
	新潟 Niigata	14,466	14,336	6	123	39	3	5	31	154,628	150,487	217	3,923
	長野 Nagano	13,770	13,405	6	359	58	9	4	45	131,374	125,373	307	5,694
	局引受分 Regional Taxation Bureaus	6,998	853	1,110	5,035	1,392	49	241	1,101	19,094	2,793	2,730	13,572
	計 Total	195,171	177,358	1,218	16,595	2,029	100	308	1,622	1,072,978	1,007,023	5,218	60,737
東京 Tokyo	千葉 Chiba	69,592	66,253	22	3,317	686	36	35	615	307,429	282,453	816	24,160
	東京 Tokyo	473,846	446,117	17	27,713	2,198	119	199	1,880	4,976,617	4,857,442	4,903	114,272
	神奈川 Kanagawa	171,202	159,758	15	11,429	910	62	61	787	597,715	557,536	1,446	38,733
	山梨 Yamanashi	4,669	4,477	1	190	51	1	2	48	48,565	44,173	168	4,225
	局引受分 Regional Taxation Bureaus	66,292	9,962	3,159	53,171	7,836	477	717	6,643	121,060	17,053	9,399	94,608
	計 Total	785,602	686,568	3,214	95,820	11,682	695	1,015	9,972	6,051,387	5,758,657	16,732	275,997
金沢 Kanazawa	富山 Toyama	6,427	6,156	0	272	7	1	-	6	92,478	89,323	59	3,096
	石川 Ishikawa	8,715	8,583	0	131	9	0	0	8	83,931	81,042	90	2,798
	福井 Fukui	4,784	4,729	-	54	5	0	2	3	59,319	57,403	81	1,835
	局引受分 Regional Taxation Bureaus	16,293	130	237	15,927	66	1	25	40	2,244	463	132	1,650
	計 Total	36,219	19,598	237	16,384	87	2	27	57	237,973	228,231	363	9,379
名古屋 Nagoya	岐阜 Gifu	14,994	14,508	5	480	19	1	2	16	139,481	135,016	299	4,167
	静岡 Shizuoka	36,799	35,657	2	1,140	59	2	7	49	253,719	245,231	478	8,010
	愛知 Aichi	149,173	145,768	15	3,391	147	12	8	126	807,079	789,733	1,293	16,053
	三重 Mie	10,044	9,791	0	253	20	1	3	17	108,162	104,192	220	3,750
	局引受分 Regional Taxation Bureaus	5,398	998	425	3,975	668	23	77	568	10,591	1,852	1,492	7,247
	計 Total	216,408	206,723	448	9,238	912	39	97	775	1,319,032	1,276,025	3,781	39,226
大阪 Osaka	滋賀 Shiga	6,532	6,098	0	433	9	0	1	8	69,796	67,141	91	2,564
	京都 Kyoto	36,693	35,547	0	1,146	34	3	3	29	204,946	197,716	328	6,902
	大阪 Osaka	123,319	119,612	3	3,704	280	22	32	226	1,164,226	1,134,196	1,294	28,736
	兵庫 Hyogo	91,608	83,339	2	8,267	88	4	8	76	363,604	351,736	567	11,302
	奈良 Nara	12,056	11,751	-	305	9	1	0	7	51,434	48,751	134	2,548
	和歌山 Wakayama	6,614	6,530	0	84	10	1	1	8	48,845	47,344	84	1,418
	局引受分 Regional Taxation Bureaus	25,283	1,932	1,216	22,135	1,080	36	158	886	25,230	5,504	2,626	17,100
	計 Total	302,104	264,809	1,222	36,074	1,510	67	203	1,240	1,928,082	1,852,389	5,124	70,569
広島 Hiroshima	鳥取 Tottori	1,607	1,584	10	13	1	-	-	1	25,921	25,084	44	792
	島根 Shimane	2,720	2,673	-	47	-	-	-	-	35,562	34,807	19	736
	岡山 Okayama	13,972	13,469	6	497	1	0	0	1	122,785	120,524	86	2,175
	広島 Hiroshima	23,790	22,562	1	1,227	3	0	0	3	219,940	214,827	234	4,879
	山口 Yamaguchi	6,622	6,557	0	65	2	0	0	2	84,389	82,154	66	2,169
	局引受分 Regional Taxation Bureaus	721	37	60	624	39	5	15	19	4,207	939	440	2,829
	計 Total	49,431	46,881	77	2,473	45	6	15	25	492,804	478,335	889	13,580
高松 Takamatsu	徳島 Tokushima	5,293	4,842	-	451	0	-	0	0	37,426	36,606	30	790
	香川 Kagawa	7,183	7,064	1	118	1	0	-	1	69,564	67,559	53	1,953
	愛媛 Ehime	9,130	8,384	-	746	1	0	1	1	92,932	90,209	64	2,659
	高知 Kochi	4,068	3,980	1	87	0	0	-	0	35,588	34,638	37	914
	局引受分 Regional Taxation Bureaus	774	285	-	489	25	1	2	22	2,260	252	529	1,479
	計 Total	26,448	24,555	3	1,890	27	2	2	24	237,769	229,262	714	7,793
福岡 Fukuoka	福岡 Fukuoka	28,534	27,669	2	863	20	2	0	18	356,016	342,222	789	13,005
	佐賀 Saga	2,929	2,853	0	76	1	-	1	-	41,821	39,475	50	2,297
	長崎 Nagasaki	6,545	6,449	0	95	4	0	1	3	64,812	61,387	181	3,245
	局引受分 Regional Taxation Bureaus	1,415	237	14	1,164	117	3	30	84	6,553	1,040	625	4,889
	計 Total	39,423	37,208	17	2,199	142	5	32	106	469,203	444,123	1,645	23,435
熊本 Kumamoto	熊本 Kumamoto	7,389	7,287	0	101	3	0	-	3	87,693	84,364	121	3,208
	大分 Oita	3,299	3,217	0	82	3	0	1	2	63,241	60,877	78	2,287
	宮崎 Miyazaki	3,026	2,897	0	129	1	0	1	1	50,801	48,250	114	2,437
	鹿児島 Kagoshima	5,828	5,584	0	243	6	1	0	5	80,931	78,223	127	2,580
	局引受分 Regional Taxation Bureaus	874	23	-	851	27	1	2	24	2,531	419	456	1,655
	計 Total	20,415	19,009	1	1,405	42	2	3	36	285,196	272,133	895	12,168
沖縄 Okinawa	沖縄 Okinawa	10,814	9,032	0	1,782	36	3	4	29	65,314	61,985	131	3,199
	局引受分 Regional Taxation Office	1,026	151	120	755	77	7	8	62	912	157	55	699
	計 Total	11,840	9,183	120	2,537	113	10	12	91	66,226	62,142	186	3,898
	全国計 Grand Total	1,754,052	1,556,662	7,245	190,144	16,924	943	1,811	14,170	13,012,615	12,408,441	38,652	565,522

(注) 1 この表は、(1)「国税徴収状況」を都道府県別に示したものである。
2 局引受分とは、国税通則法第43条第3項の規定に基づき税務署長から国税局長に徴収の引継ぎが行われたものである。

(単位：百万円)
(In million yen)

酒 税 Liquor tax				たばこ税及たばこ特別税 Tobacco tax and special tobacco surtax				揮発油税及地方揮発油税 Gasoline tax and local gasoline tax				税 目 Tax type			
徴収決定済額 Amount determined for collection	収納済額 Amount collected	不納欠損額 Amount of loss through non-payment	収納未済額 Amount of unsettled collection	徴収決定済額 Amount determined for collection	収納済額 Amount collected	不納欠損額 Amount of loss through non-payment	収納未済額 Amount of unsettled collection	徴収決定済額 Amount determined for collection	収納済額 Amount collected	不納欠損額 Amount of loss through non-payment	収納未済額 Amount of unsettled collection	国税局・都道府県 Regional Taxation Bureau / Prefecture			
41,463	41,436	2	24	31,801	31,801	-	0	172,999	159,174	-	13,825	北海道 Hokkaido	札幌 Sapporo		
5	0	-	4	-	-	-	-	-	-	-	-	局引受分 Amount handled by Regional Taxation Bureaus			
41,467	41,436	2	28	31,801	31,801	-	0	172,999	159,174	-	13,825	計 Total			
700	700	-	0	-	-	-	-	34,621	32,123	-	2,498	青森 Aomori	仙台 Sendai		
1,153	1,153	-	0	22,130	22,130	-	-	-	-	-	-	岩手 Iwate			
43,676	43,673	-	3	19,515	19,515	-	-	98,350	90,366	-	7,984	宮城 Miyagi			
4,612	4,611	-	1	-	-	-	-	19,285	17,983	-	1,302	秋田 Akita			
1,614	1,612	-	2	-	-	-	-	X	X	-	X	山形 Yamagata			
33,921	33,898	-	23	0	0	-	-	X	X	-	X	福島 Fukushima			
6	-	-	6	-	-	-	-	-	-	-	-	局引受分 Amount handled by Regional Taxation Bureaus			
85,681	85,646	-	35	41,645	41,645	-	-	159,749	147,421	-	12,328	計 Total			
146,362	146,337	-	25	17,558	17,558	-	-	85,153	78,705	-	6,448	茨城 Ibaraki		関東 Kanto	
25,457	25,454	-	4	22,361	22,361	-	-	8	8	-	-	栃木 Tochigi			
43,233	43,232	-	1	12,555	12,555	-	-	X	X	-	X	群馬 Gunma			
5,873	5,871	1	0	47,403	47,403	-	-	17	17	-	-	埼玉 Saitama			
5,957	5,954	-	3	12,658	12,658	-	-	X	X	-	X	新潟 Niigata			
3,377	3,364	1	12	9,538	9,538	-	-	0	0	-	-	長野 Nagano			
13	5	-	8	-	-	-	-	-	-	-	-	局引受分 Amount handled by Regional Taxation Bureaus			
230,272	230,218	2	52	122,073	122,073	-	-	126,129	117,607	-	8,522	計 Total			
106,752	106,751	-	1	21,653	21,653	-	0	X	X	-	X	千葉 Chiba	東京 Tokyo		
26,684	26,683	-	0	83,356	83,356	-	0	X	X	-	X	東京 Tokyo			
96,975	96,974	-	2	34,790	34,790	-	0	633,084	579,629	-	53,455	神奈川 Kanagawa			
3,249	3,248	-	1	-	-	-	-	X	X	-	X	山梨 Yamanashi			
62	7	-	55	0	-	-	0	4	4	-	-	局引受分 Amount handled by Regional Taxation Bureaus			
233,723	233,664	-	59	139,799	139,798	-	0	1,017,002	938,899	-	78,102	計 Total			
916	915	-	0	0	0	-	-	X	X	-	X	富山 Toyama		金沢 Kanazawa	
914	914	-	0	15,199	15,199	-	-	-	-	-	-	石川 Ishikawa			
358	356	-	2	-	-	-	-	-	-	-	-	福井 Fukui			
-	-	-	-	-	-	-	-	-	-	-	-	局引受分 Amount handled by Regional Taxation Bureaus			
2,187	2,185	-	2	15,199	15,199	-	-	X	X	-	X	計 Total			
1,261	1,217	-	44	-	-	-	-	-	-	-	-	岐阜 Gifu	名古屋 Nagoya		
31,698	31,698	-	-	13,476	13,476	-	-	9	9	-	-	静岡 Shizuoka			
99,421	99,414	-	7	57,950	57,950	-	-	198,864	184,081	-	14,783	愛知 Aichi			
7,738	7,727	-	11	-	-	-	-	262,167	243,309	-	18,857	三重 Mie			
460	437	4	19	-	-	-	-	-	-	-	-	局引受分 Amount handled by Regional Taxation Bureaus			
140,579	140,494	4	81	71,426	71,426	-	-	461,040	427,399	-	33,641	計 Total			
18,240	18,237	-	3	-	-	-	-	X	X	-	X	滋賀 Shiga	大阪 Osaka		
53,430	53,409	-	20	0	0	-	-	12	12	-	0	京都 Kyoto			
98,777	98,776	-	1	95,611	95,611	-	0	310,820	286,415	-	24,405	大阪 Osaka			
81,367	81,364	-	3	23,226	23,226	-	-	X	X	-	X	兵庫 Hyogo			
506	503	-	3	-	-	-	-	X	X	-	X	奈良 Nara			
713	712	-	1	-	-	-	-	114,318	106,176	-	8,143	和歌山 Wakayama			
26	21	-	5	-	-	-	-	-	-	-	-	局引受分 Amount handled by Regional Taxation Bureaus			
253,059	253,022	-	37	118,837	118,837	-	0	425,152	392,605	-	32,548	計 Total			
230	230	-	0	6,358	6,358	-	-	-	-	-	-	鳥取 Tottori		広島 Hiroshima	
323	323	-	0	-	-	-	-	-	-	-	-	島根 Shimane			
28,948	28,945	-	3	9,600	9,600	-	-	154,912	142,942	-	11,970	岡山 Okayama			
3,874	3,873	-	1	22,841	22,841	-	-	0	0	-	-	広島 Hiroshima			
435	434	-	1	-	-	-	-	252,712	231,890	-	20,822	山口 Yamaguchi			
33,810	33,805	-	5	38,800	38,800	-	-	407,624	374,832	-	32,792	計 Total			
604	604	-	-	-	-	-	-	-	-	-	-	徳島 Tokushima	高松 Takamatsu		
188	188	-	-	24,408	24,408	-	-	X	X	-	X	香川 Kagawa			
15,162	15,162	-	0	-	-	-	-	X	X	-	X	愛媛 Ehime			
981	979	-	2	-	-	-	-	X	X	-	X	高知 Kochi			
-	-	-	-	-	-	-	-	-	-	-	-	局引受分 Amount handled by Regional Taxation Bureaus			
16,935	16,933	-	2	24,408	24,408	-	-	196,764	181,949	-	14,815	計 Total			
102,374	102,351	-	23	57,995	57,995	-	-	X	X	-	-	福岡 Fukuoka	福岡 Fukuoka		
6,099	6,099	-	-	-	-	-	-	X	X	-	-	佐賀 Saga			
874	874	-	1	-	-	-	-	X	X	-	-	長崎 Nagasaki			
-	-	-	-	-	-	-	-	-	-	-	-	局引受分 Amount handled by Regional Taxation Bureaus			
109,347	109,324	-	23	57,995	57,995	-	-	8	8	-	-	計 Total			
13,305	13,297	-	8	-	-	-	-	-	-	-	-	熊本 Kumamoto	熊本 Kumamoto		
36,342	36,334	-	8	-	-	-	-	X	X	-	X	Oita			
31,022	31,022	-	0	-	-	-	-	1	1	-	-	宮崎 Miyazaki			
34,218	34,191	-	27	16,236	16,236	-	-	X	X	-	X	鹿児島 Kagoshima			
59	23	-	36	-	-	-	-	-	-	-	-	局引受分 Amount handled by Regional Taxation Bureaus			
114,946	114,866	-	79	16,236	16,236	-	-	X	X	-	X	計 Total			
10,901	10,890	-	11	8,413	8,413	-	-	38,040	35,291	-	2,748	沖縄 Okinawa	沖縄 Okinawa		
0	0	-	-	-	-	-	-	-	-	-	-	局引受分 Amount handled by Regional Taxation Office			
10,901	10,890	-	11	8,413	8,413	-	-	38,040	35,291	-	2,748	計 Total			
1,272,908	1,272,483	8	416	686,630	686,629	-	0	3,098,754	2,862,019	-	236,735	全 国 計 Grand Total			

Note: 1 This table shows "(1) Statistics of national tax collection" by prefectures.

2 *Amount handled by Regional Taxation Bureaus (Office) *results from handovers of collection to Regional Commissioner by District Director based upon General Law of National Taxes, Sec.43, Para.3.

(3) 都道府県別の徴収状況 (その3)
Statistics of collection by prefectures (Part3)

(単位:百万円)
(In million yen)

税目 Tax type		その他 Others				合計 Total				税目 Tax type			
		徴収決定済額 Amount determined for collection	収納済額 Amount collected	不納欠損額 Amount of loss through non-payment	収納未済額 Amount of unsettled collection	徴収決定済額 Amount determined for collection	収納済額 Amount collected	不納欠損額 Amount of loss through non-payment	収納未済額 Amount of unsettled collection				
国税局・都道府県 Regional Taxation Bureau / Prefecture	北海道 Hokkaido	21,763	21,747	0	16	1,177,786	1,135,347	1,414	41,025	国税局・都道府県 Regional Taxation Bureau / Prefecture	北海道 Hokkaido		
	札幌 Sapporo	4	0	0	4	18,366	3,010	2,400	12,957		札幌 Sapporo		
	計 Total	21,767	21,747	0	20	1,196,152	1,138,357	3,814	53,982		計 Total		
仙台 Sendai	青森 Aomori	1,401	1,397	0	4	212,393	203,268	337	8,788	仙台 Sendai	青森 Aomori		
	岩手 Iwate	1,185	1,182	-	3	203,428	197,494	305	5,630		岩手 Iwate		
	宮城 Miyagi	32,942	32,933	0	9	645,627	627,255	380	17,992		宮城 Miyagi		
	秋田 Akita	1,110	1,110	0	0	144,952	139,496	230	5,226		秋田 Akita		
	山形 Yamagata	X	X	0	X	174,782	170,083	177	4,521		山形 Yamagata		
	福島 Fukushima	X	X	0	X	360,969	347,309	591	13,068		福島 Fukushima		
	局引受分 Amount handled by Regional Taxation Bureaus	4	-	1	2	24,306	1,619	2,771	19,915		局引受分 Amount handled by Regional Taxation Bureaus		
	計 Total	39,260	39,237	2	21	1,766,457	1,686,525	4,792	75,141		計 Total		
関東 Kanto	茨城 Ibaraki	3,334	3,323	0	11	732,607	706,159	730	25,718	関東 Kanto	茨城 Ibaraki		
	栃木 Tochigi	3,082	3,077	0	5	389,418	377,287	654	11,477		栃木 Tochigi		
	群馬 Gunma	X	X	0	X	450,218	438,705	716	10,797		群馬 Gunma		
	埼玉 Saitama	7,696	7,689	0	7	1,275,831	1,226,092	2,607	47,132		埼玉 Saitama		
	新潟 Niigata	X	X	0	X	476,519	466,776	445	9,298		新潟 Niigata		
	長野 Nagano	2,079	2,076	0	3	373,612	362,393	654	10,565		長野 Nagano		
	局引受分 Amount handled by Regional Taxation Bureaus	251	19	16	216	74,460	8,033	9,970	56,457		局引受分 Amount handled by Regional Taxation Bureaus		
	計 Total	25,990	25,550	17	423	3,772,665	3,585,446	15,776	171,442		計 Total		
東京 Tokyo	千葉 Chiba	X	X	1	X	1,547,638	1,464,720	2,100	80,818	東京 Tokyo	千葉 Chiba		
	東京 Tokyo	X	X	6	X	18,348,766	18,066,976	11,442	270,348		東京 Tokyo		
	神奈川 Kanagawa	10,872	10,830	3	39	2,797,502	2,643,388	3,491	150,622		神奈川 Kanagawa		
	山梨 Yamanashi	X	X	0	X	181,641	173,250	356	8,036		山梨 Yamanashi		
		局引受分 Amount handled by Regional Taxation Bureaus	1,036	42	36	959	507,642	51,921	33,776		421,944		局引受分 Amount handled by Regional Taxation Bureaus
		計 Total	375,413	373,990	45	1,378	23,383,189	22,400,255	51,166		931,768		計 Total
金沢 Kanazawa	富山 Toyama	X	X	-	X	268,675	262,138	120	6,417	金沢 Kanazawa	富山 Toyama		
	石川 Ishikawa	1,028	1,026	1	1	248,367	243,364	188	4,816		石川 Ishikawa		
	福井 Fukui	745	744	0	1	159,461	156,152	171	3,139		福井 Fukui		
		局引受分 Amount handled by Regional Taxation Bureaus	549	2	-	547	24,145	929	662		22,555		局引受分 Amount handled by Regional Taxation Bureaus
		計 Total	X	X	1	X	700,649	662,583	1,140		36,926		計 Total
名古屋 Nagoya	岐阜 Gifu	2,475	2,471	0	4	404,151	395,144	591	8,416	名古屋 Nagoya	岐阜 Gifu		
	静岡 Shizuoka	5,565	5,561	0	4	858,457	838,629	1,253	18,575		静岡 Shizuoka		
	愛知 Aichi	57,324	57,299	0	24	3,071,901	3,015,766	3,094	53,042		愛知 Aichi		
	三重 Mie	1,731	1,728	0	2	576,851	550,395	437	26,020		三重 Mie		
		局引受分 Amount handled by Regional Taxation Bureaus	53	0	16	37	50,427	6,303	6,980		37,144		局引受分 Amount handled by Regional Taxation Bureaus
		計 Total	67,148	67,059	16	72	4,961,788	4,806,237	12,355		143,196		計 Total
大阪 Osaka	滋賀 Shiga	X	X	1	X	224,849	220,205	147	4,497	大阪 Osaka	滋賀 Shiga		
	京都 Kyoto	4,810	4,800	1	9	718,341	705,022	627	12,992		京都 Kyoto		
	大阪 Osaka	80,032	79,882	2	147	4,465,496	4,385,419	2,822	77,255		大阪 Osaka		
	兵庫 Hyogo	X	X	0	X	1,288,700	1,260,082	1,076	27,543		兵庫 Hyogo		
	奈良 Nara	X	X	0	X	171,459	166,691	274	4,494		奈良 Nara		
	和歌山 Wakayama	819	817	-	3	261,088	250,471	188	10,428		和歌山 Wakayama		
	局引受分 Amount handled by Regional Taxation Bureaus	522	5	18	500	105,382	13,540	9,190	82,562		局引受分 Amount handled by Regional Taxation Bureaus		
	計 Total	93,450	92,749	21	680	7,235,316	7,001,429	14,325	219,562		計 Total		
広島 Hiroshima	鳥取 Tottori	296	296	0	0	75,232	73,715	109	1,408	広島 Hiroshima	鳥取 Tottori		
	島根 Shimane	611	610	-	1	97,600	96,337	30	1,234		島根 Shimane		
	岡山 Okayama	1,533	1,530	-	3	562,078	545,083	208	16,787		岡山 Okayama		
	広島 Hiroshima	26,254	26,253	0	1	709,967	699,298	488	10,181		広島 Hiroshima		
	山口 Yamaguchi	1,284	1,284	-	1	536,428	511,280	180	24,968		山口 Yamaguchi		
		局引受分 Amount handled by Regional Taxation Bureaus	10	4	4	2	17,400	2,254	1,458		13,687		局引受分 Amount handled by Regional Taxation Bureaus
	計 Total	29,988	29,977	4	7	1,998,705	1,927,968	2,473	68,264		計 Total		
高松 Takamatsu	徳島 Tokushima	842	841	-	1	127,323	125,661	66	1,596	高松 Takamatsu	徳島 Tokushima		
	香川 Kagawa	X	X	0	X	313,311	303,995	110	9,206		香川 Kagawa		
	愛媛 Ehime	X	X	3	X	423,456	408,791	170	14,949		愛媛 Ehime		
	高知 Kochi	X	X	-	X	101,008	99,379	84	1,545		高知 Kochi		
		局引受分 Amount handled by Regional Taxation Bureaus	11	-	0	11	8,717	787	1,325		6,605		局引受分 Amount handled by Regional Taxation Bureaus
		計 Total	14,752	14,732	3	18	973,816	938,614	1,756		33,445		計 Total
福岡 Fukuoka	福岡 Fukuoka	X	X	0	10	1,238,154	1,215,400	1,399	21,355	福岡 Fukuoka	福岡 Fukuoka		
	佐賀 Saga	X	X	-	0	123,955	120,437	106	3,412		佐賀 Saga		
	長崎 Nagasaki	X	X	-	5	192,501	186,840	323	5,338		長崎 Nagasaki		
		局引受分 Amount handled by Regional Taxation Bureaus	53	3	41	10	19,486	2,457	2,129		14,900		局引受分 Amount handled by Regional Taxation Bureaus
		計 Total	44,024	43,957	41	25	1,574,097	1,525,133	3,958		45,005		計 Total
熊本 Kumamoto	熊本 Kumamoto	1,757	1,755	0	2	265,612	259,620	242	5,749	熊本 Kumamoto	熊本 Kumamoto		
	大分 Oita	X	X	0	X	288,314	277,892	185	10,237		大分 Oita		
	宮崎 Miyazaki	2,537	2,536	0	1	181,199	176,251	224	4,724		宮崎 Miyazaki		
	鹿児島 Kagoshima	X	X	0	X	275,138	270,143	277	4,718		鹿児島 Kagoshima		
		局引受分 Amount handled by Regional Taxation Bureaus	5	0	0	4	10,430	1,009	1,135		8,285		局引受分 Amount handled by Regional Taxation Bureaus
		計 Total	X	X	1	X	1,020,692	984,916	2,063		33,714		計 Total
沖縄 Okinawa	沖縄 Okinawa	6,351	6,346	-	5	271,266	259,705	318	11,243	沖縄 Okinawa	沖縄 Okinawa		
		局引受分 Amount handled by Regional Taxation Office	1	0	-	1	5,973	792	586		4,596		局引受分 Amount handled by Regional Taxation Office
		計 Total	6,352	6,347	-	6	277,239	260,498	903		15,838		計 Total
	全国計 Grand Total	739,924	736,558	151	3,215	48,860,765	46,917,960	114,521	1,828,285		全国計 Grand Total		

(注) 1 この表は、「(1) 国税徴収状況」を都道府県別に示したものである。
2 局引受分とは、国税通則法第43条第3項の規定に基づき税務署長から国税局長に徴収の引継ぎが行われたものである。

Note: 1 This table shows "(1) Statistics of national tax collection" by prefectures.
2 *Amount handled by Regional Taxation Bureaus (Office) *results from handovers of collection to Regional Commissioner by District Director based upon General Law of National Taxes, Sec.43, Para.3.

16-2 物納及び年賦延納
Payment in Kind and Postponement of Annual Payment

(1) 物納状況
Statistics of payment in kind

区 分 Type			相 続 税 Inheritance tax			
			件 数 Number of cases	金 額 Amount		
申請及び許可等の状況 Statistics of application and permission, etc.	Proce-dure	平成23年度許可未済 Unsettled permissions for FY2011	208	21,231		
		平成24年度申請 Applications for FY2012	209	8,660		
		更正減等 Reduction by correction, etc.	1	103		
		処 理	取 下 げ Withdrawal	54	4,549	
			却 下 Dismissal	45	1,121	
			許 可 Permission	205	18,283	
			計 Subtotal	304	23,953	
		許可未済 Unsettled permissions	112	5,768		
		許可後の状況 Statistics after permission	収 納	平成23年度収納未済 Unsettled collections for FY2011	2	36
				許可取消等 Cancelled permissions, etc.	-	-
収 納 Collection	206			18,210		
収納未済 Unsettled collection	1			110		
平成23年度引継未済 Unsettled handover for FY2011	4			30		
許可取消等 Cancelled permissions, etc.	-			-		
引 継 Handover	210			18,586		
物納の撤回状況 Statistics of withdrawal of payment in kind	承 認	平成23年度承認未済 Unsettled approvals for FY2011	-	-		
		平成24年度申請 Applications for FY2012	-	-		
		取 下 げ Withdrawal	-	-		
		却 下 Dismissal	-	-		
		承 認 Approvals	-	-		
		承認未済 Unsettled approvals	-	-		

調査対象等：平成24年4月1日から平成25年3月31日までの間に相続税の物納（平成7年3月17日法律第55号改正前の租税特別措置法第70条の10の特例物納を含む。）について申請、許可、収納等のあったものである。

用語の説明：1 収納とは、国に完全に所有権が移転されたことをいう。
2 引継とは、収納済の物納財産を財務局へ引き渡したことをいう。

- (注) 1 「許可」欄の外書の件数は、許可した年度内に更正減又は許可取消し等により全部を控除した件数である。
2 「許可」欄の外書の金額は、許可した年度内に更正減又は許可取消し等により全部又は一部を控除した金額である。
3 「収納」欄の外書の金額は、過誤納額である。

Subject of survey：Subjects are applications, permissions, and collections, etc. for payment in kind of inheritance tax (including special payment in kind provided by Special Taxation Measures Law, Sec.70-10 before amendment of Law 55 on March 17, 1995) between April 1, 2012 and March 31, 2013.

Terminology:1 "Amount collected" means the value of property subjected to payment in kind, the ownership of which was completely transferred to the government.
2 "Amount of handover" means the value of collected property subjected to payment in kind, which was handed over to the Local Financial Bureau.

Note: 1. The figures preceded by "Excluding" in the column "Permission" mean the number of cases which were all deducted by reduction through correction or cancel of permission, etc. during the permitted fiscal year.
2. The figures preceded by "Excluding" in the column "Permission" mean the value of properties which were all or partially deducted by reduction through correction or cancel of permission, etc. during the permitted fiscal year.
3. The figure preceded by "Excluding" in the column "Collection" means the amount of overpayment.

(2) 物納財産の内訳

Breakdown of properties paid in kind

区分 Type	物納許可 Permission of payment in kind	
	物件数 Number of cases	金額 Amount
Types of properties paid in kind 物納財産の種類	土地 Land	456 9,244
	建物 Building	15 177
	有価証券 Securities	54 8,712
	その他 Others	36 150
	合計 Grand Total	561 18,283

(注) 平成24年度における相続税の物納の実績を示したものである。

Note: Table shows statistics of payment in kind for FY2012.

(3) 年賦延納状況

Statistics of postponement of annual payment

区分 Type	相続税 Inheritance tax		贈与税 Gift tax		所得税 Income tax		合計 Total		
	件数 Number of cases	金額 Amount	件数 Number of cases	金額 Amount	件数 Number of cases	金額 Amount	件数 Number of cases	金額 Amount	
Status of collection 申請及び許可等の状況	外 Exc.	-	-	-	-	-	-	-	
	平成23年度許可未済 Unsettled permissions for FY2011	610	23,676	121	678	-	-	731	24,354
	外 Exc.	1	5	-	-	-	-	1	5
	平成24年度申請 Applications for FY2012	1,449	44,146	266	401	-	-	1,715	44,547
	外 Exc.	-	-	-	-	-	-	-	-
	更正減等 Reduction by correction, etc.	17	1,087	1	3	-	-	18	1,091
	取下げ Withdrawals	326	8,746	27	424	-	-	353	9,170
	却下 Dismissals	30	2,116	4	20	-	-	34	2,136
	許可 Permissions	1,282	43,992	221	337	-	-	1,503	44,329
	許可未済 Unsettled permissions	405	11,886	134	295	-	-	539	12,180
Statistics of collection 徴収状況	平成23年度以前許可分 For permissions made before FY2011	26,801	51,585	1,306	372	-	-	28,107	51,957
	平成24年度許可分 For permissions made during FY2012	949	25,272	219	167	5	0	1,173	25,439
	収納未済 Unsettled collection	3,665	4,499	808	220	5	0	4,478	4,718
延納現在額 (徴収決定未済) Current amount of postponed tax payment (Unsettled determination for collection)	16,693	142,793	541	407	-	-	17,234	143,200	

調査対象等：平成24年4月1日から平成25年3月31日までの間に相続税及び贈与税の年賦延納並びに所得税法第132条の規定による所得税の延納について、申請、許可、許可未済等のあったものである。

(注) 「平成23年度許可未済」及び「平成24年度申請」欄の外書は、他署管内からの転入者分、「更正減等」欄の外書は、他署管内への転出者分である。

Subject of survey: This table shows the statistics of the postponement of tax payment of inheritance tax and gift tax and that of income tax according to the provision of Income Tax Law, Sec. 132. such as applications, permissions, and Unsettled permissions, etc. which were made between April 1, 2012 and March 31, 2013.

Note: The figures preceded by "Excluding" in the column "Unsettled permissions for FY2011" and "Applications for FY2012" are those for transferees from other regions, and the figures preceded by "Excluding" in the column "Reduction by correction, etc" are those for transferees from other regions.

17 国 税 滞 納

National Tax Delinquency

(1) 発生及び整理の状況

Statistics of accrual and procedure for tax delinquency

区 分 Type		発 生 の 状 況 Status of accrual				
		期 首 滞 納 Beginning delinquent tax		新 規 発 生 滞 納 Newly accrued delinquency		合 計 Grand Total
		件 数 Number of cases	税 額 Amount of tax	件 数 Number of cases	税 額 Amount of tax	件 数 Number of cases
年 度 Fiscal Year		件 Case	百万円 Million yen	件 Case	百万円 Million yen	件 Case
平成15年度	FY2003	4,699,984	2,251,855	1,817,127	1,025,829	6,517,111
16	2004	4,508,671	2,022,845	1,727,147	899,467	6,235,818
17	2005	4,369,836	1,867,305	1,867,666	929,850	6,237,502
18	2006	4,295,859	1,784,398	1,955,786	899,800	6,251,645
19	2007	4,243,232	1,684,374	1,802,360	882,482	6,045,592
20	2008	4,181,203	1,615,109	1,764,578	898,791	5,945,781
21	2009	4,134,770	1,553,821	1,661,393	747,757	5,796,163
22	2010	4,111,685	1,495,528	1,531,649	683,642	5,643,334
23	2011	4,033,561	1,420,104	1,509,333	607,309	5,542,894
24	2012	4,021,428	1,361,737	1,439,603	593,486	5,461,031

資料：徴収課調

調査対象等：各年の4月1日から翌年3月31日までの間における滞納の繰越、新規発生及び処理等の国税の滞納状況を示したものである。

- (注) 1 件数は納期ごとに1件として計算し、加算税のうち、本税と納期を同一にするものは、本税と合わせて1件として掲げた。
2 地方消費税は含まない。

(2) 税目別の発生及び整理の状況

Statistics of accrual and procedure by tax type

区 分 Type			発 生 の 状 況 Statistics of accrual				
			期 首 滞 納 Beginning delinquent tax		新 規 発 生 滞 納 Newly accrued delinquency		合 計 Grand Total
			件 数 Number of cases	税 額 Amount of tax	件 数 Number of cases	税 額 Amount of tax	件 数 Number of cases
源泉所得税 Withholding income tax	平成22年度 23 24	FY2010 2011 2012	件 Case	百万円 Million yen	件 Case	百万円 Million yen	件 Case
			785,271	297,261	191,694	70,165	976,965
			769,651	280,170	183,200	59,385	952,851
			757,744	261,359	167,504	56,235	925,248
申告所得税 Self-assessment income tax	平成22年度 23 24	FY2010 2011 2012	1,689,221	400,654	597,148	126,494	2,286,369
			1,617,007	381,456	602,852	123,380	2,219,859
			1,593,121	374,559	585,419	113,334	2,178,540
法人税 Corporation tax	平成22年度 23 24	FY2010 2011 2012	152,558	200,022	80,953	102,477	233,511
			146,335	184,312	75,912	73,668	222,247
			144,014	175,367	75,923	68,572	219,937
相続税 Inheritance tax	平成22年度 23 24	FY2010 2011 2012	32,376	152,234	17,438	43,401	49,814
			29,992	145,207	16,886	27,771	46,878
			27,942	130,573	17,410	35,685	45,352
消費税 Consumption tax	平成22年度 23 24	FY2010 2011 2012	1,445,289	441,894	638,559	339,842	2,083,848
			1,463,376	425,622	626,487	322,032	2,089,863
			1,491,856	416,947	588,689	318,041	2,080,545
その他 Others	平成22年度 23 24	FY2010 2011 2012	6,970	3,463	5,857	1,263	12,827
			7,200	3,337	3,996	1,073	11,196
			6,751	2,932	4,658	1,619	11,409
合 計 Grand Total	平成22年度 23 24	FY2010 2011 2012	4,111,685	1,495,528	1,531,649	683,642	5,643,334
			4,033,561	1,420,104	1,509,333	607,309	5,542,894
			4,021,428	1,361,737	1,439,603	593,486	5,461,031

資料：徴収課調

- (注) 1 この表は、「(1)発生及び整理の状況」を税目別に示したものである。
2 「源泉所得税」には源泉所得税及復興特別所得税を含む。
3 「申告所得税」には申告所得税及復興特別所得税を含む。
4 「相続税」には贈与税を含む。
5 地方消費税は含まない。

整理の状況 Status of procedure					区分 Type	年度 Fiscal Year
整理済滞納 Delinquency processed		整理中の滞納 Delinquency in processing				
税額 Amount of tax	件数 Number of cases	税額 Amount of tax	件数 Number of cases	税額 Amount of tax		
百万円 Million yen	件 Case	百万円 Million yen	件 Case	百万円 Million yen		
3,277,684	2,008,440	1,254,839	4,508,671	2,022,845	平成15年度	FY2003
2,922,312	1,865,982	1,055,007	4,369,836	1,867,305	16	2004
2,797,155	1,941,643	1,012,757	4,295,859	1,784,398	17	2005
2,684,198	2,008,413	999,824	4,243,232	1,684,374	18	2006
2,566,856	1,864,389	951,747	4,181,203	1,615,109	19	2007
2,513,900	1,811,011	960,079	4,134,770	1,553,821	20	2008
2,301,578	1,684,478	806,050	4,111,685	1,495,528	21	2009
2,179,170	1,609,773	759,066	4,033,561	1,420,104	22	2010
2,027,413	1,521,466	665,676	4,021,428	1,361,737	23	2011
1,955,223	1,604,198	685,046	3,856,833	1,270,177	24	2012

Source: Collection Division

Subject of survey, etc.: This table shows the statistics of national tax delinquency such as carry-over of delinquency, newly accrued delinquency, procedures, etc. which were made in each fiscal year (April 1 to March 31).

Note:1 The numbers of cases are counted independently by the period of tax payment. With respect to the case of additional tax, when its period of tax payment is the same as that for the original tax, the couple of the additional tax and the original tax is counted as one case.

2 Figures for local consumption are not included.

整理の状況 Status of procedure					区分 Type	
整理済滞納 Delinquency processed		整理中の滞納 Delinquency in processing				
税額 Amount of tax	件数 Number of cases	税額 Amount of tax	件数 Number of cases	税額 Amount of tax		
百万円 Million yen	件 Case	百万円 Million yen	件 Case	百万円 Million yen		
367,426	207,314	87,256	769,651	280,170	平成22年度	FY2010
339,555	195,107	78,196	757,744	261,359	23	2011
317,594	202,151	77,412	723,097	240,182	24	2012
527,148	669,362	145,692	1,617,007	381,456	平成22年度	FY2010
504,836	626,738	130,277	1,593,121	374,559	23	2011
487,893	672,633	135,850	1,505,907	352,043	24	2012
302,499	87,176	118,187	146,335	184,312	平成22年度	FY2010
257,980	78,233	82,613	144,014	175,367	23	2011
243,939	81,861	80,398	138,076	163,541	24	2012
195,635	19,822	50,428	29,992	145,207	平成22年度	FY2010
172,978	18,936	42,405	27,942	130,573	23	2011
166,258	20,160	50,612	25,192	115,646	24	2012
781,736	620,472	356,114	1,463,376	425,622	平成22年度	FY2010
747,654	598,007	330,707	1,491,856	416,947	23	2011
734,988	621,848	338,979	1,458,697	396,009	24	2012
4,726	5,627	1,389	7,200	3,337	平成22年度	FY2010
4,410	4,445	1,478	6,751	2,932	23	2011
4,551	5,545	1,795	5,864	2,756	24	2012
2,179,170	1,609,773	759,066	4,033,561	1,420,104	平成22年度	FY2010
2,027,413	1,521,466	665,676	4,021,428	1,361,737	23	2011
1,955,223	1,604,198	685,046	3,856,833	1,270,177	24	2012
						合計 Grand Total

Source: Collection Division

Note: 1 This table shows "(1) Statistics of accrual and procedure for tax delinquency" by tax type.

2 "Withholding Income Tax" includes Withholding Income Tax and Special Income Tax for Reconstruction.

3 "Self-assessed Income Tax" includes Self-assessed Income Tax and Special Income Tax for Reconstruction.

4 Figures for "Inheritance tax" includes the gift tax.

5 Figures for local consumption are not included.

(3) 国税局別の発生及び整理の状況

Statistics of accrual and procedure by Regional Taxation Bureaus

国税局 Regional Taxation Bureau	区 分 Type	発 生 の 状 況 Statistics of accrual				合 計 Grand Total
		期 首 滞 納 Beginning delinquent tax		新 規 発 生 滞 納 Newly accrued delinquency		
		件 数 Number of cases	税 額 Amount of tax	件 数 Number of cases	税 額 Amount of tax	
		件 Case	百万円 Million yen	件 Case	百万円 Million yen	件 Case
札幌	Sapporo	153,413	34,108	61,691	22,638	215,104
仙台	Sendai	201,275	45,543	78,200	27,337	279,475
関東信越	Kanto Shinetsu	520,421	142,707	192,495	71,192	712,916
東京	Tokyo	1,765,743	746,342	448,483	235,031	2,214,226
金 沢	Kanazawa	62,277	30,071	27,577	9,559	89,854
名古屋	Nagoya	354,057	95,335	163,902	57,982	517,959
大阪	Osaka	487,400	156,834	211,936	89,129	699,336
広島	Hiroshima	131,797	29,434	74,462	22,687	206,259
高 松	Takamatsu	36,861	11,930	28,276	8,326	65,137
福岡	Fukuoka	179,083	39,080	79,391	26,218	258,474
熊本	Kumamoto	99,014	19,090	56,688	17,685	155,702
沖縄	Okinawa	30,087	11,263	16,502	5,702	46,589
合 計	Grand Total	4,021,428	1,361,737	1,439,603	593,486	5,461,031

資料：徴収課調

調査期間：平成24年4月1日から平成25年3月31日

- (注) 1 この表は、「(1)発生及び整理の状況」を国税局別に示したものである。
2 地方消費税は含まない。

(4) 1億円以上の整理中のものの業種別状況

Statistics of delinquent tax of more than 100 million yen in processing by business type

業 種 Business type	区 分 Type	平成25年3月末 March 31, 2013		平成24年3月末 March 31, 2012		前年同月比 Comparison at the same period	
		人 員 Number of cases	税 額 Amount of tax	人 員 Number of cases	税 額 Amount of tax	人 員 Percentage of cases	税 額 Percentage of tax
		人 Person	億円 100 million yen	人 Person	億円 100 million yen	%	%
製 造 業	Manufacturing industry	38	76	39	82	97.4	92.7
販 売 業	Sales	64	184	72	190	88.9	96.8
不動産・建設業	Real estate, Construction industry	273	689	295	755	92.5	91.3
料理飲食業	Hotels and restaurants	68	114	69	126	98.6	90.5
金 融 業	Finance business	23	124	23	135	100.0	91.9
その他事業	Other businesses	324	830	294	698	110.2	118.9
そ の 他	Others	219	834	281	1,052	77.9	79.3
合 計	Grand Total	1,009	2,851	1,073	3,038	94.0	93.8

資料：徴収課調

- (注) 1 「その他事業」とは、病院（医師）、サービス業、レジャー産業等をいう。
2 「その他」とは、給与所得者、無職等をいう。

Source: Collection Division

Note:1 "Other businesses" include hospitals (doctors), service industry, leisure industry, etc.
2 "Others" include employment income earners, unemployed persons, etc.

整 理 の 状 況 Statistics of procedure				
整 理 済 滞 納 Delinquency processed			整 理 中 の 滞 納 delinquency in processing	
税 額 Amount of tax	件 数 Number of cases	税 額 Amount of tax	件 数 Number of cases	税 額 Amount of tax
百万円 Million yen	件 Case	百万円 Million yen	件 Case	百万円 Million yen
56,746	71,030	25,862	144,074	30,884
72,880	89,393	30,746	190,082	42,134
213,899	219,573	83,500	493,343	130,399
981,373	486,650	277,904	1,727,576	703,469
39,630	29,941	10,033	59,913	29,597
153,317	192,788	68,027	325,171	85,290
245,963	233,130	99,874	466,206	146,089
52,121	82,357	24,990	123,902	27,131
20,256	30,536	9,608	34,601	10,648
65,298	89,044	29,539	169,430	35,759
36,775	61,994	18,010	93,708	18,765
16,965	17,762	6,953	28,827	10,012
1,955,223	1,604,198	685,046	3,856,833	1,270,177

Source: Collection Division

Period covered by survey: From April 1, 2012 to March 31, 2013

Note: 1 This table shows "(1) Statistics of accrual and procedure for tax delinquency" by Regional Taxation Bureaus.

2 Figures for local consumption are not included.

18 還 付 金

Refunds

還付金の支払決定の状況

(単位:百万円)

Statistics of payment of refund determined

(In millions yen)

区 分 Type	支払決定済額 Amount of payment of refund determined
平成 19 年 度 FY2007	7,542,349
20 2008	7,898,700
21 2009	8,544,292
22 2010	6,598,481
23 2011	6,249,782
24 2012	6,180,157
源泉所得税 Withholding income tax	1,741,073
申告所得税 Self-assessment income tax	138,140
法人税 Corporation tax	1,063,377
消費税及地方消費税 Consumption tax and local consumption tax	3,104,650
その他 Others	132,917
還付金合計 Total of refunds	6,180,157

資料：管理運営課調

調査期間：平成24年4月1日から平成25年3月31日

(注) 還付加算金を含む。

Source: Revenue Management and Processing Division

Period covered by survey: From April 1, 2012 to March 31, 2013

Note: Figures for interest on refund are included.

第V編 その他

Part V Others

19 その他 Others

19 その他

統計表を見る方のために

利用上の注意

1 不服審査

この統計表は、平成24会計年度内における国税通則法及び行政不服審査法（行政機関の保有する情報の公開に関する法律に関するものを除く。）による不服申立ての事績を①異議申立てと②審査請求とに分けて掲げたものである。

2 訴訟事件

この統計表は、平成24会計年度内における賦課又は徴収関係（徴収及び滞納処分）に関連して国、国税局長又は税務署長を当事者又は参加人とする訴訟の事績について①国側被告事件（賦課若しくは徴収関係）と②国側原告事件（徴収関係）に区分して掲げたものである。

3 直接国税犯則事件（査察事件）

この統計表は、平成24会計年度内における国税犯則取締法に基づく直接国税に係る犯則事件に対する処分の状況について掲げたものである。

4 間接国税犯則事件

この統計表は、平成24会計年度内の国税犯則取締法に基づく間接国税に係る犯則事件に関する事績を、①検挙及び処理の状況②通告処分及び履行の状況③酒税の違反行為別検挙の状況④酒税以外の間接税の違反行為別検挙件数に区分して掲げたものである。

5 資料収集

この統計表は、平成24事務年度における法定資料・法定外資料の収集状況、「不動産等の譲受けの対価の支払調書」の提出内容の監査事績を掲げたものである。

6 税務相談

この統計表は、平成24会計年度における相談等の受理状況、タックスアンサーの利用状況を掲げたものである。

7 税理士

この統計表は、平成24会計年度末における税理士試験の受験・合格者数、税理士の登録者数、国税局別の登録者数、通知弁護士・通知弁護士法人の状況を掲げたものである。

8 電子帳簿保存法に基づく電磁的記録による保存等の承認状況

この統計表は、平成24事務年度末における電子帳簿保存法に基づく電磁的記録による保存等の承認状況を掲げたものである。

19 Others

For the people who use the statistical tables

Notes on use

1 Administrative review

The statistical tables show the statistics of administrative protests filed under General Law of National Taxes and Administrative Appellate Law (except for Law Concerning Access to Information Held by Administrative Organs) during FY2012. The cases are classified into ① request for reinvestigation, and ② request for reconsideration.

2 Litigation case

The statistical table shows the statistics of litigation cases related to taxation or collection-related matters (collection and procedure for collection of tax delinquency) during FY2012 which involved the government, Regional Commissioner, or Director of Taxation Office as a party concerned or an intervener. The cases are classified into ① the cases where the government is the defendant (taxation or collection-related matters), and ② the cases where the government is the plaintiff (collection-related matters).

The classification of plaintiff and defendant is based on the classification in the court of first instance.

3 Direct national tax crime (criminal investigation)

The statistical tables show the statistics of dispositions based on National Tax Violations Control Law related to tax crimes for direct national tax during FY2012.

4 Indirect national tax crime

This statistical table shows the statistics of activities based on National Tax Violations Control Law related to tax crimes for indirect national tax during FY2012. The activities are analyzed from the following view points. ① Statistics of arrest and procedure, ② Statistics of notification procedure and fulfillment, ③ Statistics of arrest by type of violations of liquor tax, ④ Number of arrests by type of violations of consumption tax

5 Information Returns

The statistical tables show the statistics of collection of information returns and documents other than information returns, and the statistics of audit on description of submitted "record of payment of compensation for real estate, etc." acquired from July 1, 2012 to June 30, 2013.

6 Tax consultation

The statistical tables show the statistics of reception of tax consultation, and the statistics of use of Taxanswer during FY2012.

7 Certified Public Tax Accountants

This statistics table indicates the numbers of all and successful applicants to the Certified Public Tax Accountant Examination, the number of registrations of Certified Public Tax Accountants, its breakdown for each regional taxation bureau, and the status of enrolled lawyers and enrolled lawyer offices, at the end of the fiscal year 2012.

8 Statistics of approvals regarding electronic book and record keeping based on Law (or Act) on Book and Record Keeping through Electronic Methods

This statistical table shows the statistics of approvals regarding electronic book and record keeping based on Law (or Act) on Book and Record Keeping through Electronic Methods as of June 30, 2013.

19-1 不服審査
Administrative Review

(1) 異議申立て
Request for reinvestigation

区 分 Type	本年度要処理件数 Number of requests processed for the current fiscal year					本年度処理済件数 Number of requests processed for the current fiscal year					
	前年度未決 繰越件数 Number of unsettled requests carried over from the previous fiscal year	本年度に 申し立てた件数 Number of cases requested for the current fiscal year			合 計 Total ①	みなす 審査請求 件数 Number of deemed requests for reconsideration	みなす 取下件数 Number of deemed withdrawals	取下件数 Number of withdrawals	却下件数 Number of dismissals	棄却件数 Number of rejections	全部 取消件数 Number of whole annulments
		処分に 係るもの Those related to procedure	不作為に 係るもの Those related to nonfeasance	小 計 Subtotal							
		内 Including	内 Including	内 Including							
平成19年度 FY2007	1 1,451	2 4,685	1 5 3 4,690	4 6,141	105	54	732	1 539	3 2,971	79	
20 2008	1,185	5,355	4 5,359	6,544	89	53	1,187	477	3,038	68	
21 2009	1,231	4,783	12 3 4,795	3 6,026	92	55	744	2 806	2,709	66	
22 2010	1 1,029	2 5,093	10 2 5,103	3 6,132	60	25	602	2 628	1 2,955	77	
23 2011	1,386	1 3,784	19 1 3,803	1 5,189	73	105	463	413	1 3,082	44	
24 2012	678	2 3,423	1 2 3,424	2 4,102	17	56	503	396	1,989	65	
申告 所得税 Self- assessment income tax	103	1 836	1 836	1 939	1	-	101	66	531	34	
源泉 所得税 Withholding income tax	28	74	- 74	102	-	20	15	5	33	4	
法人税 Corporation tax	213	1 455	1 455	1 668	2	20	98	30	243	8	
相続税 Inheritance tax	29	245	1 246	275	4	-	50	14	106	6	
贈与税 Gift tax	4	89	- 89	93	-	-	14	4	49	-	
消費税 Consumption tax	110	664	- 664	774	5	8	81	47	425	6	
有価証券 取引税 Securities transaction tax	-	-	- -	-	-	-	-	-	-	-	
酒 税 Liquor tax	-	-	- -	-	-	-	-	-	-	-	
法人 特別税等 Temporary special corporation tax	-	-	- -	-	-	-	-	-	-	-	
地方 消費税 Local consumption tax	110	661	- 661	771	5	8	80	46	424	6	
その他 Others	1	8	- 8	9	-	-	-	6	-	-	
小 計 Subtotal	598	2 3,032	1 2 3,033	2 3,631	17	56	439	218	1,811	64	
徴収関係 Related to collection	80	391	- 391	471	-	-	64	178	178	1	
合 計 Total	678	2 3,423	1 2 3,424	2 4,102	17	56	503	396	1,989	65	

(注) 内書は国税庁・国税不服審判所分の件数である。

Note: Figures preceded by "Including" are those for National Tax Tribunal or National Tax Agency.

(単位：件)
(Number of cases)

本年度処理済件数 Number of requests processed for the current fiscal year			本年度未決 繰越件数 Carried forward unsettled requests for the current fiscal year ①-②
一部 取消件数 Number of partial annulments	変更その他 Amendment and others	合計 Total ②	
内 Including	内 Including	内 Including	内 Including
476	-	4,956	1,185
400	1	5,313	1,231
525	-	4,997	1,029
399	-	4,746	1,386
331	1	4,511	678
260	-	3,286	816
96	-	829	110
4	-	81	21
28	1	429	239
42	-	222	53
8	-	75	18
40	-	612	162
-	-	-	-
-	-	-	-
-	-	-	-
40	-	609	162
-	-	6	3
258	1	2,863	768
2	-	423	48
260	-	3,286	816

調査対象等： 平成24年4月1日から平成25年3月31日までの間に国税通則法及び行政不服審査法（行政機関の保有する情報の公開に関する法律に関するものを除く。）に基づき「異議申立て」及び「審査請求」のなされたものを掲げた。

- 用語の説明： 1 **不作為**とは、行政庁が法令に基づく申請に対し、相当の期間内になんらかの処分その他公権力の行使に当たる行為をすべきにもかかわらず、これをしないことをいう。
- 2 **みなす審査請求**とは、国税局長又は税務署長等が異議申立てを審査請求として取扱うことを適当と認め、かつ、異議申立人がそれに同意したとき、あるいは更正決定等について審査請求がされている場合に、その更正決定等に係る課税標準等についてされた他の更正決定等に対し異議申立てがされたときに審査請求がされたものとみなされたものをいう。
- 3 **みなす取下**とは、異議決定を経ないで審査請求がされた場合に取下げられたものとみなされた異議申立て及び審査請求がされた日以前に異議申立てに係る処分の全部を取り消す旨の異議決定書の謄本を発している場合に取下げられたものとみなされた審査請求をいう。
- 4 **取下**とは、不服申立人が異議申立て又は審査請求を撤回したものをいう。
- 5 **却下**とは、不服申立ての要件を欠いているため審査の対象にならないと判定されたものをいう。
- 6 **棄却**とは、原処分を適法又は妥当と認め不服申立てが認められなかったものをいう。
- 7 **取消又は変更**とは、原処分の全部又は一部に違法又は不当を認め、原処分の全部又は一部を取り消し、又は変更するものをいう。

Subject of survey, etc.: Requests for reinvestigation, and Requests for reconsideration filed on the basis of the General Law of National Taxes and Administrative Appellate Law (except for Law Concerning Access to Information Held by Administrative Organs) between April 1, 2012, and March 31, 2013.

- Terminology: 1 "Nonfeasance" means that an administrative agency does not execute the power of a public body such as procedures and others within a certain period of time with respect to the application based on the law although they should do so.
- 2 "Deemed requests for reconsideration" means requests for reinvestigation which were deemed requests for reconsideration. A request for reinvestigation is deemed to be a request for reconsideration in the cases such as when the Regional Commissioner of the Regional Taxation Bureau or the Director of Tax Office considered it appropriate to handle a request for reinvestigation as a request for reconsideration and the person who filed the request for reinvestigation agreed with it, or when a request for reconsideration was filed against a correction or determination, etc., and in that situation a request for reinvestigation was filed against another correction or determination, etc. which was made about tax base, etc. related to the former correction or determination, etc..
- 3 "Deemed withdrawals" refers to requests for reinvestigation which were deemed to be withdrawn. A request for reinvestigation is deemed to be withdrawn when a request for reconsideration was filed without waiting for a decision on the request for reinvestigation. A request for reconsideration is also deemed to be withdrawn when an attested copy of decision on the request for reinvestigation which annuls wholly the procedures related to the request for reinvestigation, was issued previous to the date of filing of the request for reconsideration.
- 4 "Withdrawal" means withdrawal of a request for reinvestigation or a request for reconsideration by the person who filed an administrative protest.
- 5 "Dismissal" means that an administrative protest was judged as unqualified for consideration due to the lack of requirements for an administrative protest.
- 6 "Rejection" means that the original procedures are judged as legal or appropriate, and an administrative protest is not accepted.
- 7 "Annulment or amendment" means the decision which finds wholly or partially the original procedures illegal or unjust, and annuls the original procedures wholly or partially.

(2) 審査請求
Request for reconsideration

区 分 Type	本年度要処理件数 Number of requests to be processed for the current fiscal year						合 計 Total ①
	前年度 未決繰越件数 Number of unsettled requests carried over from the previous fiscal year	本年度に請求した件数 Number of cases requested for the current fiscal year				小 計 Subtotal	
		処分に 係るもの Those related to procedure	不作為に 係るもの Those related to nonfeasance	みなす 審査請求件数 Number of deemed requests for			
内 Including	内 Including	内 Including	内 Including	内 Including	内 Including	内 Including	
平成19年度 FY2007	1,794 ¹	2,649	1	105 ¹	2,755 ¹	4,549	
20 2008	1 2,145	2,746	-	89	2,835 ¹	4,980	
21 2009	2,166 ³	3,154 ⁸	8	92	3,254 ¹¹	5,420	
22 2010	1 2,827	3,024	-	60	3,084 ¹	5,911	
23 2011	2,194 ¹	3,499 ⁹	9	73 ¹⁰	3,581 ¹⁰	5,775	
24 2012	1 2,808	3,582 ¹	1	15 ¹	3,598 ²	6,406	
申告 所得税	Self-assessment income tax	574	520	-	1	521	1,095
源泉 所得税	Withholding income tax	35	51	-	-	51	86
法人税	Corporation tax	385	360	-	2	362	747
相続税	Inheritance tax	204	118	-	4	122	326
贈与税	Gift tax	26	27	-	-	27	53
消費税	Consumption tax	686	1,125 ¹	1	4 ¹	1,130 ¹	1,816
有価証券 取引税	Securities transaction tax	-	-	-	-	-	-
地価税	Land value tax	-	-	-	-	-	-
酒 税	Liquor tax	1 1	-	-	-	- ¹	1
法人 特別税等	Temporary special corporation tax	-	-	-	-	-	-
地方 消費税	Local consumption tax	685	1,120	-	4	1,124	1,809
その他	Others	96	47	-	-	47	143
小 計	Subtotal	1 2,692	3,368 ¹	1	15 ¹	3,384 ²	6,076
徴収関係	Related to collection	116	214	-	-	214	330
合 計	Total	1 2,808	3,582 ¹	1	15 ¹	3,598 ²	6,406

(注) 内書は国税局分の件数である。

Note: Figures preceded by "Including" are those for Regional Taxation Bureaus.

(単位：件)
(Number of cases)

本年度処理済件数 Number of requests processed for the current fiscal year								本年度未決 繰越件数 Carried forward unsettled requests for the current fiscal year ①－②	区 分 Type		
みなす 取下件数 Number of deemed withdrawals	取下件数 Number of withdrawals	却下件数 Number of dismissals	棄却件数 Number of rejections	全部 取消件数 Number of whole annulments	一部 取消件数 Number of partial annulments	変更 その他 Amendment and others	合 計 Total ②				
内 Including	内 Including	内 Including	内 Including	内 Including	内 Including	内 Including	内 Including	内 Including			
-	224	284	1,592	91	212	1	2,404	1	2,145	平成19年度	FY2007
-	284	268	1,847	159	256	-1	2,814	-1	2,166	20	2008
-1	285 ⁹	304	1,620	143	241	-10	2,593	1	2,827	21	2009
-	309	639	2,290	153	326	-1	3,717	-1	2,194	22	2010
-9	284	285	1,994	119	285	-9	2,967	1	2,808	23	2011
-	304	381	2,482	150	301	-2	3,618	-2	2,788	24	2012
-	82	71	480	36	64	-	733	-	362	申告 所得税	Self-assessment income tax
-	3	6	21	1	6	-	37	-	49	源泉 所得税	Withholding income tax
-	54	22	244	27	49	-	396	-	351	法人税	Corporation tax
-	5	24	153	17	29	-	228	-	98	相続税	Inheritance tax
-	1	4	18	9	4	-	36	-	17	贈与税	Gift tax
-	64 ¹	79	699	27	54	-1	923	-1	893	消費税	Consumption tax
-	-	-	-	-	-	-	-	-	-	有価証券 取引税	Securities transaction tax
-	-	-	-	-	-	-	-	-	-	地価税	Land value tax
-	-	- ¹	1	-	-	-1	1	-1	-	酒 税	Liquor tax
-	-	-	-	-	-	-	-	-	-	法人 特別税等	Temporary special corporation tax
-	64	78	693	27	54	-	916	-	893	地方 消費税	Local consumption tax
-	1	2	76	2	37	-	118	-	25	その他	Others
-	274 ¹	286	2,385	146	297	-2	3,388	-2	2,688	小 計	Subtotal
-	30	95	97	4	4	-	230	-	100	徴収関係	Related to collection
-	304 ¹	381 ¹	2,482	150	301	-2	3,618	-2	2,788	合 計	Total

(3) 国税局別の異議申立て
Request for reinvestigation by Regional Taxation Bureaus

区分 Type	本年度要処理件数 Number of requests to be processed for the current fiscal year					合計 Total ①	みなす 審査請求件数 Number of deemed requests for reconsideration
	前年度 未決繰越件数 Carried forward unsettled requests for the current last year	本年度申立件数 Number of cases requested for the current fiscal year			小計 Subtotal		
		処分に係るもの Those related to procedure	不作為に係るもの Those related to nonfeasance				
Regional Taxation Bureau 国 税 局	札幌 Sapporo	25	40	1	41	66	-
	仙台 Sendai	1	77	-	77	78	8
	関東信越 Kanto Shinetsu	52	454	-	454	506	-
	東京 Tokyo	296	1,182	-	1,182	1,478	4
	金沢 Kanazawa	12	117	-	117	129	4
	名古屋 Nagoya	94	260	-	260	354	-
	大阪 Osaka	96	540	-	540	636	-
	広島 Hiroshima	10	371	-	371	381	-
	高松 Takamatsu	4	91	-	91	95	-
	福岡 Fukuoka	61	143	-	143	204	-
	熊本 Kumamoto	25	106	-	106	131	-
	沖縄 Okinawa	2	40	-	40	42	1
	国税庁 National Tax Agency	-	2	-	2	2	-
国税不服審判所 National Tax Tribunal	-	-	-	-	-	-	
合計 Total	678	3,423	1	3,424	4,102	17	

(注) この表は、「(1)異議申立て」の合計欄を国税局別に示したものである。
Note: This table shows the breakdown of "Total" of "(1) Request for reinvestigation" by Regional Taxation Bureaus.

(4) 国税不服審判所支部別の審査請求
Request for reconsideration by branches of National Tax Tribunal

区分 Type	本年度要処理件数 Number of requests to be processed for the current fiscal year					合計 Total ①
	前年度 未決繰越件数 Carried forward unsettled requests for the current last year	本年度に請求した件数 Number of cases requested for the current fiscal year			小計 Subtotal	
		処分に係るもの Those related to procedure	不作為に係るもの Those related to nonfeasance	みなす 審査請求件数 Number of deemed requests for reconsideration		
Branch of National Tax Tribunal 国 税 不 服 審 判 所 支 部	札幌 Sapporo	58	24	-	24	82
	仙台 Sendai	100	22	-	6	28
	関東信越 Kanto Shinetsu	204	360	-	-	360
	東京 Tokyo	1,445	2,162	-	4	2,166
	金沢 Kanazawa	9	106	-	4	110
	名古屋 Nagoya	249	166	-	-	166
	大阪 Osaka	360	417	-	-	417
	広島 Hiroshima	218	160	-	-	160
	高松 Takamatsu	33	12	-	-	12
	福岡 Fukuoka	58	67	-	-	67
	熊本 Kumamoto	24	71	-	-	71
	沖縄 Okinawa	49	15	-	1	16
	国税局 Regional Taxation Bureau	1	-	1	-	1
合計 Total	2,808	3,582	1	15	3,598	

(注) この表は、「(2)審査請求」の合計欄を国税不服審判所支部別に示したものである。
Note: This table shows the breakdown of "Total" of "(2) Request for reconsideration" by branches of National Tax Tribunal.

(単位：件)
(Number of cases)

本年度処理済件数 Number of requests processed for the current fiscal year								本年度 未決繰越件数 Carried forward unsettled requests for the current fiscal year ①－②
みなす 取下件数 Number of deemed withdrawals	取下件数 Number of withdrawals	却下件数 Number of dismissals	棄却件数 Number of rejections	全部取消件数 Number of whole annulments	一部取消件数 Number of partial annulments	変更その他 Amendment and others	合 計 Total ②	
-	8	13	23	-	15	-	59	7
-	8	8	48	-	4	-	76	2
-	59	35	310	5	38	-	447	59
42	157	128	706	9	85	-	1,131	347
-	3	46	61	1	3	-	118	11
-	71	51	136	42	27	-	327	27
-	43	48	377	8	44	-	520	116
-	58	33	159	-	29	-	279	102
-	18	9	22	-	2	-	51	44
14	16	15	72	-	7	-	124	80
-	34	10	64	-	4	-	112	19
-	27	-	11	-	2	-	41	1
-	1	-	-	-	-	-	1	1
-	-	-	-	-	-	-	-	-
56	503	396	1,989	65	260	-	3,286	816

(単位：件)
(Number of cases)

本年度処理済件数 Number of requests processed for the current fiscal year								本年度 未決繰越件数 Carried forward unsettled requests for the current fiscal year ①－②
みなす 取下件数 Number of deemed withdrawals	取下件数 Number of withdrawals	却下件数 Number of dismissals	棄却件数 Number of rejections	全部取消件数 Number of whole annulments	一部取消件数 Number of partial annulments	変更その他 Amendment and others	合 計 Total ②	
-	4	1	41	12	-	-	58	24
-	1	1	83	5	13	-	103	25
-	53	33	188	5	17	-	296	268
-	130	216	1,446	47	107	-	1,946	1,665
-	3	42	10	-	-	-	55	64
-	83	24	177	4	54	-	342	73
-	13	23	332	27	54	-	449	328
-	10	19	80	47	38	-	194	184
-	2	1	24	-	4	-	31	14
-	1	18	36	-	4	-	59	66
-	4	-	30	1	4	-	39	56
-	-	2	34	2	6	-	44	21
-	-	1	1	-	-	-	2	-
-	304	381	2,482	150	301	-	3,618	2,788

19-2 訴訟事件 Litigation Cases

(1) 国側被告事件

(単位：件)

Litigation cases (Government as defendant)

(Number of cases)

区分 Type	前年度 未係属 件数 Number of pending cases at the end of the previous fiscal year	事件区 分の変 更等の 調整 件数 Number of arranged cases such as change of jurisdiction	本年度 提起 件数 Number of cases filed for the current fiscal year	本年度最終結件数 Number of cases processed for the current fiscal year										本年度 未係属 件数 Number of pending cases at the end of the current fiscal year	
				取 下 件 数 Number of withdrawals	却 下 件 数 Number of dismissals	国 側 勝 訴 件 数 Number of decisions in favor of Government	国 側 一 部 勝 訴 件 数 Number of decisions partially in favor of Government	国 側 敗 訴 件 数 Number of decisions against Government	差 戻 件 数 Number of remanding cases	和 解 件 数 Number of reconciliations	その他 Others	合 計 Total			
(第一審) The first instance															
課 税 関 係 Cases related to taxation	所得税 *1	86	-	69	1	3	53	3	4	-	-	-	64	91	
	法人税 *2	83	-	39	-	6	43	3	3	-	-	-	55	67	
	資産税 *3	32	-	19	1	2	11	-	1	-	-	-	15	36	
	消費税 *4	11	-	6	-	-	9	-	-	-	-	-	9	8	
	酒 税 *5	1	-	-	-	-	1	-	-	-	-	-	1	-	
	他の間接税 *6	-	-	-	-	-	-	-	-	-	-	-	-	-	
	その他 *7	11	-	9	1	-	10	-	-	-	-	-	11	9	
	小 計 *8	224	-	142	3	11	127	6	8	-	-	-	155	211	
徴 収 関 係 Cases related to collection	行政事件 *9	31	-	12	7	-	19	1	2	-	-	-	29	14	
	執行停止 *10	1	-	4	1	2	2	-	-	-	-	-	5	-	
	損害賠償 *11	3	-	7	-	-	2	-	-	-	-	1	3	7	
	その他民事 *12	6	-	16	6	-	6	-	1	-	2	-	15	7	
	非訟事件等 *13	1	-	4	1	2	-	-	-	-	-	-	3	2	
小 計 *8	42	-	43	15	4	29	1	3	-	2	1	55	30		
審判所関係 *14	2	-	4	1	1	3	-	-	-	-	-	5	1		
合 計 *15	268	-	189	19	16	159	7	11	-	2	1	215	242		
(控訴審) Trial of an appeal															
課 税 関 係 Cases related to taxation	所得税 *1	23	-	33	-	-	31	3	1	1	-	-	36	20	
	法人税 *2	16	-	24	-	-	21	-	1	-	-	-	22	18	
	資産税 *3	10	-	8	-	-	12	-	1	-	-	-	13	5	
	消費税 *4	-	-	5	-	-	4	-	-	-	-	-	4	1	
	酒 税 *5	-	-	-	-	-	-	-	-	-	-	-	-	-	
	他の間接税 *6	-	-	-	-	-	-	-	-	-	-	-	-	-	
	その他 *7	3	-	2	-	-	5	-	-	-	-	-	5	-	
	小 計 *8	52	-	72	-	-	73	3	3	1	-	-	80	44	
徴 収 関 係 Cases related to collection	行政事件 *9	3	-	11	-	-	8	-	-	-	-	-	8	6	
	執行停止 *10	-	-	2	-	-	2	-	-	-	-	-	2	-	
	損害賠償 *11	2	-	1	-	-	2	-	-	-	-	-	2	1	
	その他民事 *12	-	-	1	-	-	-	-	-	-	-	-	-	1	
	非訟事件等 *13	-	-	-	-	-	-	-	-	-	-	-	-	-	
小 計 *8	5	-	15	-	-	12	-	-	-	-	-	12	8		
審判所関係 *14	-	-	2	-	-	1	-	-	-	-	-	1	1		
合 計 *15	57	-	89	-	-	86	3	3	1	-	-	93	53		

調査対象等：平成24年4月1日から平成25年3月31日までの間における国税の賦課又は徴収関係に関する訴訟事件について掲げた。

用語の説明：1 取下げとは、原告が訴えを撤回したものをいう。

2 却下とは、訴訟要件又は上訴の要件が具備されていないため不適法として排斥されたものをいう。

3 差戻しとは、上級審で原判決を取り消した場合に、審査をやり直させるため改めて控訴審又は第一審に移審されたものをいう。

4 和解とは、争っている当事者が互いに譲歩して争いをやめたものをいう。

1 Income tax

5 Liquor tax

9 Administrative litigations

13 Simplified litigations

2 Corporation tax

6 Other indirect taxes

10 Suspension of execution

14 Cases related to Tribunal

3 Property tax

7 Others

11 Compensation for damage

15 Total

4 Consumption tax

8 Subtotal

12 Other civil cases

(単位：件)
(Number of cases)

区分 Type	前年度 未係属 件数 Number of pending cases at the end of the previous fiscal year	事件区 分の変 更等の 調整 件数 Number of arranged cases such as change of jurisdiction	本年度 提起 件数 Number of cases filed for the current fiscal year	本年度終結件数 Number of cases processed for the current fiscal year									本年度 未係属 件数 Number of pending cases at the end of the current fiscal year	
				取 下 件 数 Number of withdrawals	却 下 件 数 Number of dismissals	国 勝 件 数 Number of decisions in favor of Government	国 側 一 部 勝 訴 件 数 Number of decisions partially in favor of Government	国 側 敗 訴 件 数 Number of decisions against Government	差 戻 件 数 Number of remanding cases	和 解 件 数 Number of reconciliations	そ の 他 Others	合 計 Total		
(上告審) Hearing of final appeal														
課 税 関 係 Cases related to taxation	所得税 *1	27	-	26	-	6	24	-	-	1	-	1	32	21
	法人税 *2	14	-	15	-	4	11	-	-	-	-	-	15	14
	資産税 *3	4	-	7	1	2	7	-	-	-	-	-	10	1
	消費税 *4	-	-	4	-	-	1	-	-	-	-	-	1	3
	酒 税 *5	-	-	-	-	-	-	-	-	-	-	-	-	-
	他の間接税 *6	-	-	-	-	-	-	-	-	-	-	-	-	-
	その他 *7	2	-	5	-	1	6	-	-	-	-	-	7	-
	小 計 *8	47	-	57	1	13	49	-	-	1	-	1	65	39
徴 収 関 係 Cases related to collection	行政事件 *9	4	-	3	-	-	6	-	-	-	-	-	6	1
	執行停止 *10	-	-	-	-	-	-	-	-	-	-	-	-	-
	損害賠償 *11	2	-	1	-	-	2	-	-	-	-	-	2	1
	その他民事 *12	2	-	-	-	-	1	-	-	-	-	-	1	1
	非訟事件等 *13	-	-	-	-	-	-	-	-	-	-	-	-	-
小 計 *8	8	-	4	-	-	9	-	-	-	-	-	9	3	
審判所関係 *14	-	-	1	-	-	1	-	-	-	-	-	-	1	-
合 計 *15	55	-	62	1	13	59	-	-	1	-	1	75	42	
(審級別合計) Total of cases at each order of judgements														
課 税 関 係 Cases related to taxation	所得税 *1	136	-	128	1	9	108	6	5	2	-	1	132	132
	法人税 *2	113	-	78	-	10	75	3	4	-	-	-	92	99
	資産税 *3	46	-	34	2	4	30	-	2	-	-	-	38	42
	消費税 *4	11	-	15	-	-	14	-	-	-	-	-	14	12
	酒 税 *5	1	-	-	-	-	1	-	-	-	-	-	1	-
	他の間接税 *6	-	-	-	-	-	-	-	-	-	-	-	-	-
	その他 *7	16	-	16	1	1	21	-	-	-	-	-	23	9
	小 計 *8	323	-	271	4	24	249	9	11	2	-	1	300	294
徴 収 関 係 Cases related to collection	行政事件 *9	38	-	26	7	-	33	1	2	-	-	-	43	21
	執行停止 *10	1	-	6	1	2	4	-	-	-	-	-	7	-
	損害賠償 *11	7	-	9	-	-	6	-	-	-	-	1	7	9
	その他民事 *12	8	-	17	6	-	7	-	1	-	2	-	16	9
	非訟事件等 *13	1	-	4	1	2	-	-	-	-	-	-	3	2
小 計 *8	55	-	62	15	4	50	1	3	-	2	1	76	41	
審判所関係 *14	2	-	7	1	1	5	-	-	-	-	-	7	2	
合 計 *15	380	-	340	20	29	304	10	14	2	2	2	383	337	

Subject of survey, etc.: The tables show the statistics of litigation cases related to taxation or collection of national tax from April 1, 2012, to March 31, 2013.

Terminology: 1 "Withdrawal" means suits cancelled by plaintiffs.

2 "Dismissal" means the decision rejecting a case due to the lack of requirements for litigation or appeal.

3 "Remand" means the decision sending a case back to a lower court or the first instance for the purpose of rehearing when a higher court annulled the original decision.

4 "Reconciliation" means the case where parties in conflict conceded to each other and stopped disputing.

(2) 国側原告事件

(単位：件)

Litigation cases (Government as plaintiff)

(Number of cases)

区分 Type	前年度 末係属 件数 Number of pending cases at the end of the previous fiscal year	事件区 分の変 更等の 調整 件数 Number of arranged cases such as change of jurisdiction	本年度 提起 件数 Number of cases filed for the current fiscal year	本年度終結件数 Number of cases processed for the current fiscal year										本年度 末係属 件数 Number of pending cases at the end of the current fiscal year	
				取 下 件 数 Number of withdrawals	却 下 件 数 Number of dismissals	国 勝 件 数 Number of decisions in favor of Government	国 側 一 部 勝 訴 件 数 Number of decisions partially in favor of Government	国 敗 件 数 Number of decisions against Government	差 戻 件 数 Number of remanding cases	和 解 件 数 Number of reconciliations	そ の 他 Others	合 計 Total			
(第一審)The first instance															
詐 害 行 為 *1	2	-	5	1	-	1	-	-	-	-	-	-	2	5	
名 義 変 更 *2	-	-	-	-	-	-	-	-	-	-	-	-	-	-	
債 権 取 立 *3	8	-	22	6	-	9	1	-	-	-	-	-	16	14	
そ の 他 民 事 *4	4	-	14	1	-	11	-	-	-	-	1	-	13	5	
非 訟 事 件 等 Noncontentious cases	支 払 督 促 *5	-	3	1	-	-	-	-	-	-	-	2	3	-	
	保 全 処 分 *6	-	6	-	-	6	-	-	-	-	-	-	6	-	
	強 制 執 行 *7	27	-	12	2	-	-	-	-	-	-	34	36	3	
	そ の 他 *8	25	-	86	4	-	-	-	-	-	-	91	95	16	
合計 Total	66	-	148	15	-	27	1	-	-	-	1	127	171	43	
(控訴審) Trial of an appeal															
詐 害 行 為 *1	1	-	2	-	-	1	-	-	-	-	-	-	1	2	
名 義 変 更 *2	-	-	-	-	-	-	-	-	-	-	-	-	-	-	
債 権 取 立 *3	-	-	2	-	-	2	-	-	-	-	-	-	2	-	
そ の 他 民 事 *4	-	-	1	-	-	1	-	-	-	-	-	-	1	-	
非 訟 事 件 等 Noncontentious cases	支 払 督 促 *5	-	-	-	-	-	-	-	-	-	-	-	-	-	
	保 全 処 分 *6	-	-	-	-	-	-	-	-	-	-	-	-	-	
	強 制 執 行 *7	-	-	-	-	-	-	-	-	-	-	-	-	-	
	そ の 他 *8	-	-	1	-	-	1	-	-	-	-	-	1	-	
合計 Total	1	-	6	-	-	5	-	-	-	-	-	-	5	2	
(上告審)Hearing of final appeal															
詐 害 行 為 *1	1	-	-	-	-	1	-	-	-	-	-	-	1	-	
名 義 変 更 *2	-	-	-	-	-	-	-	-	-	-	-	-	-	-	
債 権 取 立 *3	-	-	1	-	-	1	-	-	-	-	-	-	1	-	
そ の 他 民 事 *4	1	-	-	-	-	1	-	-	-	-	-	-	1	-	
非 訟 事 件 等 Noncontentious cases	支 払 督 促 *5	-	-	-	-	-	-	-	-	-	-	-	-	-	
	保 全 処 分 *6	-	-	-	-	-	-	-	-	-	-	-	-	-	
	強 制 執 行 *7	-	-	-	-	-	-	-	-	-	-	-	-	-	
	そ の 他 *8	-	-	-	-	-	-	-	-	-	-	-	-	-	
合計 Total	2	-	1	-	-	3	-	-	-	-	-	-	3	-	
Total of cases (審級別合計)at each order of judgments															
詐 害 行 為 *1	4	-	7	1	-	3	-	-	-	-	-	-	4	7	
名 義 変 更 *2	-	-	-	-	-	-	-	-	-	-	-	-	-	-	
債 権 取 立 *3	8	-	25	6	-	12	1	-	-	-	-	-	19	14	
そ の 他 民 事 *4	5	-	15	1	-	13	-	-	-	-	1	-	15	5	
非 訟 事 件 等 Noncontentious cases	支 払 督 促 *5	-	3	1	-	-	-	-	-	-	-	2	3	-	
	保 全 処 分 *6	-	6	-	-	6	-	-	-	-	-	-	6	-	
	強 制 執 行 *7	27	-	12	2	-	-	-	-	-	-	34	36	3	
	そ の 他 *8	25	-	87	4	-	1	-	-	-	-	91	96	16	
合計 Total	69	-	155	15	-	35	1	-	-	-	1	127	179	45	

調査対象等：平成24年4月1日から平成25年3月31日までの間における国税の徴収関係に関する訴訟事件について掲げた。

Subject of survey, etc.: The table shows the statistics of litigation cases related to collection of national tax from April 1, 2012, to March 31, 2013.

- 1 Fraudulent deed
- 2 Change of name
- 3 Collection of bonds
- 4 Other civil cases
- 5 Order for payment
- 6 Preservative measure
- 7 Forcible execution
- 8 Others

(3) 国側被告事件の国税局別内訳

(単位：件)

Breakdown of litigation cases (Government as defendant) by Regional Taxation Bureaus

(Number of cases)

区 分 Type	前年度 未係属 件 数 Number of pending cases at the end of the previous fiscal year	事件区 分の変 更等の 調 件 数 Number of arranged cases such as change of jurisdiction	本年度提起件数 Number of cases filed for the current fiscal year				本年度終結件数 Number of cases processed for the current fiscal year								本年 度未 係属 件数 Number of pending cases at the end of the current fiscal year		
			第 1 審 The first instance	控 訴 審 Trial of an appeal	上 告 審 Hearing of final appeal	合 計 Total	取 下 件 数 Number of withdrawals	却 下 件 数 Number of dismissals	国 側 勝 訴 件 数 Number of decisions in favor of Government	国 側 一 部 勝 訴 件 数 Number of decisions partially in favor of Government	国 側 敗 訴 件 数 Number of decisions against Government	差 戻 件 数 Number of remanding cases	和 解 件 数 Number of reconciliations	そ の 他 Others		合 計 Total	
(課 税 関 係) Cases related to taxation																	
札 幌 Sapporo	17	-	1	1	3	5	-	-	7	1	-	-	-	-	-	8	14
仙 台 Sendai	9	-	2	3	2	7	-	-	8	1	1	-	-	-	-	10	6
関 東 信 越 Kanto Shinetsu	44	-	15	11	6	32	1	1	44	-	1	-	-	-	-	47	29
東 京 Tokyo	118	-	60	26	21	107	-	12	93	5	4	1	-	1	116	109	
金 沢 Kanazawa	4	-	1	4	-	5	-	-	4	-	-	-	-	-	4	5	
名 古 屋 Nagoya	28	-	11	6	6	23	-	4	22	-	1	-	-	-	27	24	
大 阪 Osaka	45	-	34	10	11	55	3	1	39	-	1	-	-	-	44	56	
広 島 Hiroshima	23	-	6	3	2	11	-	1	11	1	1	-	-	-	14	20	
高 松 Takamatsu	12	-	2	4	1	7	-	-	11	1	-	-	-	-	12	7	
福 岡 Fukuoka	12	-	7	1	2	10	-	2	3	-	2	1	-	-	8	14	
熊 本 Kumamoto	9	-	2	1	2	5	-	1	5	-	-	-	-	-	6	8	
沖 縄 Okinawa	2	-	1	2	1	4	-	2	2	-	-	-	-	-	4	2	
小 計 Subtotal	323	-	142	72	57	271	4	24	249	9	11	2	-	1	300	294	
(徴 収 関 係) Cases related to collection																	
札 幌 Sapporo	-	-	4	-	-	4	1	1	1	-	-	-	-	-	-	3	1
仙 台 Sendai	1	-	-	-	-	-	-	-	1	-	-	-	-	-	-	1	-
関 東 信 越 Kanto Shinetsu	4	-	7	2	-	9	1	1	6	-	-	-	-	-	8	5	
東 京 Tokyo	30	-	15	7	2	24	10	-	22	1	1	-	2	1	37	17	
金 沢 Kanazawa	-	-	1	-	-	1	-	-	-	-	-	-	-	-	-	1	
名 古 屋 Nagoya	8	-	6	2	1	9	-	-	9	-	1	-	-	-	10	7	
大 阪 Osaka	7	-	4	1	-	5	2	1	5	-	-	-	-	-	8	4	
広 島 Hiroshima	-	-	1	-	-	1	-	-	-	-	-	-	-	-	-	1	
高 松 Takamatsu	-	-	-	-	-	-	-	-	-	-	-	-	-	-	-	-	
福 岡 Fukuoka	2	-	3	1	-	4	1	-	1	-	1	-	-	-	3	3	
熊 本 Kumamoto	2	-	1	1	-	2	-	-	2	-	-	-	-	-	2	2	
沖 縄 Okinawa	1	-	1	1	1	3	-	1	3	-	-	-	-	-	4	-	
小 計 Subtotal	55	-	43	15	4	62	15	4	50	1	3	-	2	1	76	41	
審 判 所 分 National Tax Tribunal	2	-	4	2	1	7	1	1	5	-	-	-	-	-	7	2	
合 計 Total	380	-	189	89	62	340	20	29	304	10	14	2	2	2	383	337	

(注) この表は、「(1) 国側被告事件」の合計欄を国税局別に示したものである。

Note: This table shows the breakdown by Regional Taxation Bureaus of "Total" of "(1) Litigation cases (Government as defendant)".

(4) 国側原告事件の国税局別内訳

(単位：件)

Breakdown of litigation cases (Government as plaintiff) by Regional Taxation Bureaus

(Number of cases)

区分 Type	前年度 未係属 件数 Number of pending cases at the end of the previous fiscal year	事件区 分の 変更等 の 調 件 数 Number of arranged cases such as change of jurisdiction	本年度提起件数 Number of cases filed for the current fiscal year				本年度終結件数 Number of cases processed for the current fiscal year								本年度 未係属 件数 Number of pending cases at the end of the current fiscal year	
			第1審 The first instance	控訴審 Trial of an appeal	上告審 Hearing of final appeal	合計 Total	取下 件数 Number of withdrawals	却下 件数 Number of dismissals	国側 勝訴 件数 Number of decisions in favor of Government	国側一 部勝訴 件数 Number of decisions partially in favor of Government	国側 敗訴 件数 Number of decisions against Government	差戻 件数 Number of remanding cases	和解 件数 Number of reconciliations	その他 Others		合計 Total
札幌 Sapporo	8	-	17	3	-	20	5	-	3	1	-	-	-	6	15	13
仙台 Sendai	6	-	4	-	-	4	1	-	1	-	-	-	-	6	8	2
関東信越 Kanto Shinetsu	4	-	19	-	-	19	1	-	4	-	-	-	-	15	20	3
東京 Tokyo	8	-	29	1	-	30	1	-	4	-	-	1	28	34	4	4
金沢 Kanazawa	2	-	6	-	-	6	3	-	1	-	-	-	-	2	6	2
名古屋 Nagoya	7	-	18	1	1	20	-	-	10	-	-	-	-	12	22	5
大阪 Osaka	6	-	18	-	-	18	2	-	3	-	-	-	-	13	18	6
広島 Hiroshima	-	-	14	-	-	14	1	-	4	-	-	-	-	7	12	2
高松 Takamatsu	26	-	7	-	-	7	-	-	1	-	-	-	-	29	30	3
福岡 Fukuoka	2	-	9	1	-	10	1	-	3	-	-	-	-	6	10	2
熊本 Kumamoto	-	-	6	-	-	6	-	-	1	-	-	-	-	2	3	3
沖縄 Okinawa	-	-	1	-	-	1	-	-	-	-	-	-	-	1	1	-
合計 Total	69	-	148	6	1	155	15	-	35	1	-	-	1	127	179	45

(注) この表は、「(2) 国側原告事件」の合計欄を国税局別に示したものである。

Note: This table shows the breakdown by Regional Taxation Bureaus of "Total" of "(2) Litigation cases (Government as plaintiff)".

19-3 直接国税犯則事件（査察事件）
Direct National Tax Crime (Criminal Investigation)

(1) 起訴事件数及び有罪に係る人員、金額

Numbers of indicted cases, convicts and amount of fines

区 分 Type	起 訴 事 件 Indicted cases			
	前年度からの繰越未決件数 Number of carried over indicted cases unsettled from the previous year	本年度の起訴件数 Number of carried over indicted cases for the current year	起訴件数の合計 Total of indicted cases	左 の 有罪件数 Number of convictions
	①	②	①+②	
	外 Excluding	外 Excluding	外 Excluding	外 Excluding
	件 Case	件 Case	件 Case	件 Case
申告所得税 Self-assessment income tax	- 16	- 33	- 49	- 30
法人税 Corporation tax	- 41	- 75	- 116	- 71
その他 Others	- 10	- 23	- 33	- 18
合 計 Grand Total	- 67	- 131	- 198	- 119

調査期間：平成24年4月1日から平成25年3月31日までの間における実績を示したものである。

- (注) 1 外書は、上級審からの差戻し件数である。
2 内書は、懲役刑に罰金刑が併科されたものである。
3 「その他」は、相続税、源泉所得税、消費税及び贈与税である。

Period covered by survey: The table shows the statistics of criminal cases from April 1, 2012 to March 31, 2013.

- Note: 1 Figures preceded by "Excluding" are the number of cases remanded by upper instance court.
2 Figures preceded by "Included" are those of cases where both imprisonment and fines were imposed.
3 Others are inheritance tax, withholding income tax, consumption tax and gift tax.

(2) 犯則者違反行為別件数

Number of cases by type of violations

(単位：件)
(Number of cases)

申告所得税 Self-assessment income tax		法人税 Corporation tax		その他 Others	
該当条項 Relevant provisions	件 数 Number of cases	該当条項 Relevant provisions	件 数 Number of cases	該当条項 Relevant provisions	件 数 Number of cases
	外 Excluding		外 Excluding		外 Excluding
第 238条 Sec. 238	- 30	第 159条 Sec. 159	- 71	脱税犯規定 tax fraud	- 16
第 243条 平成22年度 改正前の 244条を含む。 Sec. 243 (Including Sec. 244 prior to the revision in FY2010)	- -	第 163条 平成22年度 改正前の 164条を含む。 Sec. 163 (Including Sec. 164 prior to the revision in FY2010)	69 -	両罰規定 the penalty against employer and employee	11 -
合 計 Grand Total	- 30	合 計 Grand Total	69 71	合 計 Grand Total	11 16

- (注) 1 この表は、「(1)起訴事件数及び有罪に係る人員、金額」の「有罪件数」のうち脱税犯の件数の内訳を示したものである。
2 外書は、脱税犯規定の適用のほかに、両罰規定も適用された件数である。
3 「その他」は、相続税、源泉所得税、消費税及び贈与税である。

Note: 1 This table shows the breakdown of the number of tax evasion cases among the "number of convictions" in "(1) Numbers of indicted cases, convicts, and amount of fines."

2 Figures preceded by "Extra" show the number of cases to which the penalty against the employer and employee as well as provisions for tax evasion were applied.

3 Others are inheritance tax, withholding income tax, consumption tax and gift tax.

起 訴 事 件 Indicted cases										区 分 Type
内 訳 Breakdown of numbers on the left						有罪に係る人員及び金額 Number of convicts and amount of fines				
無罪件数 Number of cases judged not guilty	公訴権消滅件数 Number of expiration of prosecution		未決件数 Number of pending cases		懲役刑を科せられたものの人員 Number of cases imprisoned	罰 金 Fines		金 額 Amount of fines		
	人 員 Number of cases	金 額 Amount of fines								
外 件 Excluding Case	外 件 Excluding Case	外 件 Excluding Case	外 件 Excluding Case	人 Person	内 人(社) Including Person(Number)	百万円 Million yen				
-	1	-	-	-	18	32	32	36	546	申告所得税 Self-assessment income tax
-	-	-	-	-	45	70	9	77	1,207	法 人 税 Corporation tax
-	-	-	-	-	15	18	7	17	395	そ の 他 Others
-	1	-	-	-	78	120	48	130	2,147	合 計 Grand Total

19-4 間接国税犯則事件
Indirect National Tax Crime

(1) 検挙及び処理の状況
Statistics of arrest and procedure

区 分 Type	酒 税 Liquor tax						揮発油税 Gasoline tax			地 方 揮発油税 Local gasoline tax	石油ガス税 Liquefied petroleum gas tax		
	免許者 Licensee		非免許者 Non-licensee	小計 Subtotal	犯則者が判明しないもの Cases of violators unidentified	計 Total	ほ脱犯 Tax fraud	秩序犯 Disciplinary criminal	計 Total		ほ脱犯 Tax fraud	秩序犯 Disciplinary criminal	計 Total
	酒類等製造者 Liquor manufacturers	酒類販売業者 Liquor distributors											
要処理件数 Number of cases to be processed	外 Exc.	外 Exc.	外 Exc.	外 Exc.		外 Exc.	外 Exc.	外 Exc.	外 Exc.		外 Exc.	外 Exc.	外 Exc.
前年度からの繰越処理未済 *1	-	-	1	-	1	-	1	-	-	-	-	-	-
検挙 *2	5	5	5	15	58	15	1	-	1	3	-	-	-
通告処分 *3	5	5	5	15	56	15	1	3	1	3	-	-	-
処理済件数 Number of cases processed													
収税官吏 告 発 *4	-	-	-	-	-	-	-	-	-	-	-	-	-
その他 *5	-	-	1	-	1	-	-	-	-	-	-	-	-
通知処分 *6	-	-	-	-	-	-	-	-	-	-	-	-	-
不告発 *7	-	-	-	-	-	-	-	-	-	-	-	-	-
処分前 公訴権消滅 *8	-	-	-	1	1	-	1	-	-	-	-	-	-
本年度末処理未済件数 *9	-	-	-	1	1	-	-	-	-	-	-	-	-
犯則に係る税額 *10	千円 Th. Yen	千円 Th. Yen	千円 Th. Yen	千円 Th. Yen	千円 Th. Yen	千円 Th. Yen	千円 Th. Yen	千円 Th. Yen	千円 Th. Yen	千円 Th. Yen	千円 Th. Yen	千円 Th. Yen	千円 Th. Yen
通告処分罰科金相当額 *11	69,276	461	569	26	69,302	4,836	53	7,523	53	7,523	806	-	-
	6,358	1,650	5,760	13,768	13,768	3,880	-	3,880	-	3,880	-	-	-

調査対象等：平成24年4月1日から平成25年3月31日までの間における間接国税の犯則事件について示した。

用語の説明：1 通告処分とは、犯則者に対し罰科金に相当する金額、没収品等を納付すべき旨を通告したものをいう。

2 通知処分とは、犯則の心証を得なかったものについてその旨を通知したものをいう。

3 収税官吏とは、犯則事件の調査のため、質問、検査、傾置、臨検、搜索、差押等を行うことができる国税職員をいう。

(注) 1 外書は、共犯による犯則事件及び両罰規定を適用した犯則事件について、主たる者以外の者及び行為者を示す。

2 税関分を含まない。

1 Cases to be processed carried over from the previous fiscal year

2 Arrests

3 Notification procedure

4 Tax collectors

5 Others

6 Information

7 Non-prosecution

8 Expiration of prosecution right before disposition

9 Number of cases not to be processed as of the end of the current fiscal year

10 Amount of tax related to crimes

11 Amount of notification procedure corresponding to penalty and fine

(単位：件)
(Number of cases)

石油石炭税 Petroleum and Coal tax			たばこ税 Tobacco tax			たばこ 特別税 Special tobacco surtax	印紙税 Stamp tax	航空機 燃料税 Aviation fuel tax	電源開発 促進税 Promotion of power- resources development tax	合計 Grandtotal	区 分 Type
ほ脱犯 Tax fraud	秩序犯 Disciplinary criminal	計 Total	ほ脱犯 Tax fraud	秩序犯 Disciplinary criminal	計 Total						
-	-	-	-	-	-	-	-	-	-	外 Exc.	Number of cases to be processed 要 処 理 件 数 1 前年度からの繰越処理未済 *1 61 検挙 *2 59 通告処分 *3 収税官吏 *4 その他 *5 1 通知処分 *6 不告発 *7 処分前 公訴権消滅 *8 1 本年度未処理未済件数 *9 1 犯則に係る税額 *10 4,889 通告処分罰科金相当額 *11 Number of cases processed 処 理 済 件 数
-	-	-	-	-	-	-	-	-	-	16	
-	-	-	-	-	-	-	-	-	-	16	
-	-	-	-	-	-	-	-	-	-	-	
-	-	-	-	-	-	-	-	-	-	-	
-	-	-	-	-	-	-	-	-	-	-	
-	-	-	-	-	-	-	-	-	-	-	
-	-	-	-	-	-	-	-	-	-	-	
-	-	-	-	-	-	-	-	-	-	-	
千円 Th. Yen	千円 Th. Yen	千円 Th. Yen	千円 Th. Yen	千円 Th. Yen	千円 Th. Yen	千円 Th. Yen	千円 Th. Yen	千円 Th. Yen	千円 Th. Yen	千円 Th. Yen	
-	-	-	-	-	-	-	-	-	-	77,631	
-	-	-	-	-	-	-	-	-	-	4,889	
-	-	-	-	-	-	-	-	-	-	17,648	

Subject of survey, etc.: This table shows the statistics of tax crimes for indirect national tax from April 1, 2012 to March 31, 2013.

Terminology:1 "Notification procedure" means a procedure which notifies a violator of the amount of money corresponding to penalty and fine to be submitted, properties to be confiscated, and others.

2 "Information" means a procedure which informs that with respect to a violation no conviction was obtained.

3 "Tax collectors" means national taxation officers who are entrusted to make questions, inspections, official retains, searches, seizures, etc.

Note:1 Figures preceded by "Excluding" show the number of offenders other than principal offender in tax crimes committed by joint offence or to which the penalty against employer and employee was applied.

2 Figures for customhouse are not included.

(2) 通告処分及び履行の状況

Statistics of notification procedure and fulfillment

区分 Type	酒 税 Liquor tax				揮発油税 Gasoline tax			石油ガス税 Liquefied petroleum gas tax		
	免許者 Licensee		非免許者 Non-licensee	計 Total	ほ脱犯 Tax fraud	秩序犯 Disciplinary criminal	計 Total	ほ脱犯 Tax fraud	秩序犯 Disciplinary criminal	計 Total
	酒類等 製造者 Liquor manufacturers	酒類 販売業者 Liquor distributors								
要 履行 件数 Number of notifications to be fulfilled	外 Exc.	外 Exc.	外 Exc.	外 Exc.	外 Exc.	外 Exc.	外 Exc.	外 Exc.	外 Exc.	外 Exc.
前年度からの 繰越履行未済 Cases to be fulfilled carried over from the previous fiscal year	-	-	-	-	-	-	-	-	-	-
通告処分 Notification procedures	5	5	7	47	15	3	1	3	-	-
計 Total	5	2	7	47	15	3	1	3	-	-
履行 等件数 Number of fulfillment, etc	-	-	-	-	-	-	-	-	-	-
通告不履行 による告発 Prosecution by non-fulfillment of notification	-	-	-	-	-	-	-	-	-	-
通告後 公訴権消滅 Expiration of prosecution right after notification	-	-	-	-	-	-	-	-	-	-
通告履行 Fulfillment of notification	5	4	6	47	14	3	1	3	-	-
計 Total	5	2	4	6	47	14	55	1	3	3
本年度末 履行未済件数 Number of notifications unfulfilled within FY	-	-	1	-	1	-	-	-	-	-
通告履行罰科金 相当額 Amount of notification fulfilled corresponding to penalty and fine	千円 Th. Yen	千円 Th. Yen	千円 Th. Yen	千円 Th. Yen	千円 Th. Yen	千円 Th. Yen	千円 Th. Yen	千円 Th. Yen	千円 Th. Yen	千円 Th. Yen
	3,806	399	569	4,774	53	-	53	-	-	-
	6,358	1,450	5,760	13,568	3,880	-	3,880	-	-	-

調査対象等：平成24年4月1日から平成25年3月31日までの間における間接国税の犯則事件について示した。

用語の説明：不履行とは、通告処分を履行しなかったものをいう。

(注) 1 外書は、共犯による犯則事件及び両罰規定を適用した犯則事件について、主たる者以外の者及び行為者を示す。

2 税関分は含まない。

Subject of survey, etc.: This table shows the statistics of tax crimes for indirect national tax from April 1, 2012 to March 31, 2013.

Terminology: "Non-fulfillment" means non-fulfillment of what notification procedure requires.

Note: 1 Figures preceded by "Excluding" show the number of offenders other than principal offender in tax crimes committed by joint offence or to which the penalty against employer and employee was applied.

2 Figures for customs are not included.

(単位：件)
(Number of cases)

石油石炭税 Petroleum and Coal tax			たばこ税 Tobacco tax			合 計 Grandtotal	区 分 Type
ほ脱犯 Tax fraud	秩序犯 Disciplinary criminal	計 Total	ほ脱犯 Tax fraud	秩序犯 Disciplinary criminal	計 Total		
-	-	-	-	-	-	外 Exc.	前年度からの繰越処理未済 Cases to be fulfilled carried over from the previous fiscal year 通告処分 Notification procedures 計 Total 通告不履行による告発 Prosecution by non-fulfillment of notification 通告後公訴権消滅 Expiration of prosecution right after notification 通告履行 Fulfillment of notification 計 Total 本年度末履行未済件数 Number of notifications unfulfilled within FY 通告履行罰科金相当額 Amount of notification fulfilled corresponding to penalty and fine
-	-	-	-	-	-	-	
-	-	-	-	-	-	16	
-	-	-	-	-	-	59	
-	-	-	-	-	-	16	
-	-	-	-	-	-	59	
-	-	-	-	-	-	-	
-	-	-	-	-	-	-	
-	-	-	-	-	-	15	
-	-	-	-	-	-	58	
-	-	-	-	-	-	15	
-	-	-	-	-	-	58	
-	-	-	-	-	-	1	
千円 Th. Yen	千円 Th. Yen	千円 Th. Yen	千円 Th. Yen	千円 Th. Yen	千円 Th. Yen	千円 Th. Yen	
-	-	-	-	-	-	4,827	
-	-	-	-	-	-	17,448	

(3) 酒税の違反行為別検挙の状況

Statistics of arrest by type of violations of liquor tax

区分 Type	免 許 者 Licensees											
	酒類製造者 Liquor manufacturers			酒母、もろみ製造者 Manufacturers of yeast mash and/or unrefined sake			酒類卸売業者 Liquor wholesalers					
	件数 Number of cases	犯則数量 Quantity of violations	税額 Amount of tax	件数 Number of cases	犯則数量 Quantity of violations	税額 Amount of tax	件数 Number of cases	犯則数量 Quantity of violations	税額 Amount of tax			
	外 件 Exc. Case	l kg	千円 thousand yen	外 件 Exc. Case	l kg	千円 thousand yen	外 件 Exc. Case	l kg	千円 thousand yen			
第54条 Sec. 54	外1 1	148,769	6,244	-	-	-	-	-	-			
第55条 Sec. 55	-	-	-	-	-	-	-	-	-			
第56条 第1項 第1号 Sec. 56, Par.1-1	-	-	-	-	-	-	-	-	-			
〃 第2号 Sec. 56, Par.1-2	-	-	-	-	-	-	-	-	-			
〃 第3号 Sec. 56, Par.1-3	-	-	-	-	-	-	-	-	-			
〃 第4号 Sec. 56, Par.1-4	-	-	-	-	-	-	-	-	-			
〃 第5号 Sec. 56, Par.1-5	-	-	-	-	-	-	-	-	-			
〃 第6号 Sec. 56, Par.1-6	-	-	-	-	-	-	-	-	-			
〃 第7号 Sec. 56, Par.1-7	-	-	-	-	-	-	-	-	-			
第58条 Sec. 58	(外)1 外4 1	511,890	63,032	-	-	-	-	-	-			
第58条 (平成22年度改正前) Sec. 58 (Prior to the revision in FY2010)	-	-	-	-	-	-	-	-	-			
第59条 (平成22年度改正前) Sec. 59 (Prior to the revision in FY2010)	-	-	-	-	-	-	-	-	-			
第60条 (平成22年度改正前) Sec. 60 (Prior to the revision in FY2010)	-	-	-	-	-	-	-	-	-			
合 計 Grand Total	(外)1 外5 2	660,659	69,276	-	-	-	-	-	-			
犯則者が判明しないもの Cases of violators unidentified	-	-	-	-	-	-	-	-	-			

(注) 1 この表は、「(1) 検挙及び処理の状況」について、違反行為別検挙の状況を示したものである。
 2 外書は、共犯による犯則事件及び両罰規定を適用した犯則事件について、主たる者以外の者及び行為者を示す。
 3 外書の括弧書きは、2以上の違反条項に該当する犯則事件について、主たる条項以外の条項に該当する件数を示す。

酒類小売業者 Liquor retailers			非免許者 Non-licensees			計 Total			左の計のうち 密輸入酒類に係るもの Smuggled liquors of the total figures on the left			区 分 Type
件数 Number of cases	犯則数量 Quantity of violations	税額 Amount of tax	件数 Number of cases	犯則数量 Quantity of violations	税額 Amount of tax	件数 Number of cases	犯則数量 Quantity of violations	税額 Amount of tax	件数 Number of cases	犯則数量 Quantity of violations	税額 Amount of tax	
外 件 Exc. Case	l kg 千円 thousand yen		外 件 Exc. Case	l kg 千円 thousand yen		外 件 Exc. Case	l kg 千円 thousand yen		外 件 Exc. Case	l kg 千円 thousand yen		
-	-	-	-	-	-	-	-	-	-	-	-	第54条 Sec. 54
-	-	-	5	517	-	6	149,286	-	-	-	6,270	
-	-	-	-	-	-	-	-	-	-	-	-	第55条 Sec. 55
-	-	-	-	-	-	-	-	-	-	-	-	第56条 Sec. 56, Par.1-1
外2	2	114,332	-	-	-	外7	45	605,145	-	-	-	第1項 第1号
-	-	-	外5	43	490,813	-	-	-	-	-	-	第2号
-	-	-	-	-	-	-	-	-	-	-	-	第3号
-	-	-	-	-	-	-	-	-	-	-	-	第4号
-	-	-	-	-	-	-	-	-	-	-	-	第5号
-	-	-	(外)1	1	13	(外)1	1	13	-	-	-	第6号
-	-	-	-	-	-	-	-	-	-	-	-	第7号
-	-	-	-	-	-	-	-	-	-	-	-	第7号
外3	5	325,720	-	-	-	(外)1 外7	6	837,610	-	-	63,032	第58条 Sec. 58
-	-	-	-	-	-	-	-	-	-	-	-	第58条 (平成22年度改正前) Sec. 58 (Prior to the revision in FY2010)
-	-	-	-	-	-	-	-	-	-	-	-	第59条 (平成22年度改正前) Sec. 59 (Prior to the revision in FY2010)
-	-	-	-	-	-	-	-	-	-	-	-	第60条 (平成22年度改正前) Sec. 60 (Prior to the revision in FY2010)
外5	7	440,052	(外)1 外5	49	491,343	(外)2 外15	58	1,592,054	-	-	69,302	合 計 Grand Total
-	-	-	-	-	-	-	-	-	-	-	-	犯則者が判明しないもの Cases of violators unidentified

Note:1 This table shows the statistics of arrest by type of violations in relation to "(1) Statistics of arrest and procedure".

2 Figures preceded by "Excluding" show the number of offenders other than principal offender in tax crimes committed by joint offence or to which the penalty against employer and employee was applied.

3 Figures preceded by "Excluding" show the number of offenders other than principal offender in tax crimes committed by a joint offence or to which a penalty against both the employer and employee was applied.

(4) 酒税以外の間接税の違反行為別検挙の状況

(単位：件)

Status of arrest by type of violations of indirect taxes other than liquor tax

(Number of cases)

揮発油税 Gasoline tax			地方揮発油税 Local gasoline tax			石油ガス税 Liquefied petroleum gas tax			石油石炭税 Petroleum and Coal tax		
該当条項 Relevant provisions	件数 Number of cases	外 Exc.	該当条項 Relevant provisions	件数 Number of cases	外 Exc.	該当条項 Relevant provisions	件数 Number of cases	外 Exc.	該当条項 Relevant provisions	件数 Number of cases	外 Exc.
第27条第1項 第1号 第2号	1 3 -	- - -	第15条第1項 第1号 第2号	- 3 -	- - -	第28条第1項 第1号 第2号	- - -	- - -	第24条第1項 第1号 第2号	- - -	- - -
第28条 第1号 第2号 第3号 第4号 第5号 第6号 第7号	- - - - - - -	- - - - - - -				第29条 第1号 第2号 第3号 第4号 第5号 第6号 第7号	- - - - - - -	- - - - - - -	第25条 第1号 第2号 第3号 第4号 第5号 第6号	- - - - - -	- - - - - -
合計 Grand Total	1 3	-	合計 Grand Total	- 3	-	合計 Grand Total	- -	-	合計 Grand Total	- -	-

たばこ税 Tobacco tax			たばこ特別税 Special tobacco surtax			印紙税 Stamp tax			航空機燃料税 Aviation fuel tax		
該当条項 Relevant provisions	件数 Number of cases	外 Exc.	該当条項 Relevant provisions	件数 Number of cases	外 Exc.	該当条項 Relevant provisions	件数 Number of cases	外 Exc.	該当条項 Relevant provisions	件数 Number of cases	外 Exc.
第28条第1項 第1号 第2号	- - -	- - -	第21条第1項 第1号 第2号	- - -	- - -	第22条第1項 第1号 第2号	- - -	- - -	第20条第1項 第1号 第2号	- - -	- - -
第29条 第1号 第2号 第3号 第4号 第5号 第6号	- - - - - -	- - - - - -	第22条 第1号 第2号 第3号 第4号 第5号 第6号	- - - - - -	- - - - - -	第23条 第1号 第2号 第3号 第4号 第5号	- - - - - -	- - - - -	第21条 第1号 第2号 第3号	- - - -	- - - -
合計 Grand Total	- -	-	合計 Grand Total	- -	-	合計 Grand Total	- -	-	合計 Grand Total	- -	-

電源開発促進税 Promotion of power-resources development tax		
該当条項 Relevant provisions	件数 Number of cases	外 Exc.
第13条第1項 第14条 第1号 第2号 第3号	- - - - -	- - - - -
合計 Grand Total	- -	-

(注) 1 この表は、「(1) 検挙及び処理の状況」について、違反行為別検挙の状況を示したものである。

2 外書は、共犯による犯則事件及び両罰規定を適用した犯則事件について、主たる者以外の者及び行為者を示す。

3 外書の括弧書きは、2以上の違反条項に該当する犯則事件について、主たる条項以外の条項に該当する件数を示す。

Note:1 This table shows the status of arrest by type of violations in relation to "(1) Status of arrest and procedure".

2 Figures preceded by "Excluding" show the number of offenders other than principal offender in tax crimes committed by joint offence or to which the penalty against employer and employee was applied.

3 Figures preceded by "Excluding" show the number of offenders other than principal offender in tax crimes committed by a joint offence or to which a penalty against both the employer and employee was applied.

19-5 資料収集

Information Returns

(1) 法定資料・法定外資料の資料収集

Information returns and documents other than information returns

(単位：千枚)

(Returns in thousands)

区分 Type 事務年度 Business year (July 1st through June 30th)	法定資料 Information returns					法定外 資 Other information returns	合計 Total
	給与源泉 徴収票 Withholding record of employment income	利子 支払調書 Interest payment record	配当 支払調書 Dividend payment record	その他 Others	計 Subtotal		
平成19年度 FY2007	19,659	2,611	20,552	92,677	135,499	60,048	195,547
20 2008	19,537	2,611	75,953	96,287	194,388	111,497	305,885
21 2009	19,130	2,293	186,234	142,444	350,101	78,663	428,764
22 2010	19,672	1,907	99,277	207,507	328,363	87,374	415,737
23 2011	19,179	2,240	90,225	195,000	306,644	78,802	385,446
24 2012	19,429	1,616	88,879	183,837	293,761	92,552	386,313

資料：課税総括課調

Source: Taxation Management Division

(2) 「不動産等の譲受けの対価の支払調書」の提出内容の監査事績

The statistics of audit on description of submitted "record of payment of compensation for real estate, etc."

(単位：件)

(Number of cases)

区分 Type 事務年度 Business year (July 1st through June 30th)	提出者数 Number of submitters ①	監査 対象者数 Number of submitters audited ②	非違のあった 監査対象者 Number of audited submitters to be found inaccurate ③	非違のあった 延枚数 Accumulated number of inaccurate returns ④	監査1件あたり 非違枚数 Number of inaccurate returns per audit case ④/③	割合 Percentage	
						②/①	③/②
平成19年度 FY2007	57,975	6,388	4,673	15,729	3	11.0	73.2
20 2008	55,589	6,263	4,928	30,063	6	11.2	78.7
21 2009	45,699	3,661	2,918	45,106	16	8.0	79.7
22 2010	47,120	3,619	2,859	6,779	2	7.7	79.0
23 2011	49,786	5,863	3,986	195,508	49	11.8	68.0
24 2012	52,721	4,768	3,684	9,415	3	9.0	77.3

資料：課税総括課調

Source: Taxation Management Division

19-6 税務相談 Tax Consultation

(1) 税務相談室における相談等の受理状況 Statistics of reception of tax consultation

(単位：件)
(Number of cases)

区分 Type	所得税 Income tax	法人税 Corporation tax	資産税 Property tax	間接税 Indirect tax		通則・徴収 Tax collection	その他 Others	合計 Total
				消費税 Consumption tax	その他 Others			
平成19年度 FY2007	1,981,494	237,225	641,035	93,819	89,827	143,895	458,358	外 Excluding 1,694
20 2008	2,676,833	271,645	686,035	131,842	149,008	283,669	676,605	3,645,653
21 2009	2,694,183	277,483	802,262	140,912	184,844	322,346	712,278	1,667 4,875,673
22 2010	2,620,416	260,786	881,457	129,283	174,410	278,681	692,404	1,829 5,134,308
23 2011	2,737,853	262,860	842,393	121,918	179,958	264,413	891,014	1,786 5,037,437
24 2012	2,649,376	258,018	873,888	133,715	163,489	252,255	673,521	1,324 5,300,409 1,282 5,004,262
(国税局別) By Regional Taxation Bureau								
札幌 Sapporo	142,383	9,991	38,848	5,622	7,305	9,424	37,496	251,069
仙台 Sendai	137,412	10,530	30,291	6,352	12,791	21,682	64,982	284,040
関東信越 Kanto Shinetsu	472,566	30,144	154,752	20,437	19,229	45,585	118,486	861,199
東京 Tokyo	611,213	111,765	252,127	47,024	51,173	54,037	175,034	1,302,373
金沢 Kanazawa	80,688	4,087	18,972	2,811	3,281	8,696	23,988	142,523
名古屋 Nagoya	320,511	23,204	109,876	13,267	14,968	26,238	72,944	581,008
大阪 Osaka	376,130	38,546	121,499	18,977	23,199	29,179	65,861	673,391
広島 Hiroshima	177,778	8,630	48,208	6,092	10,707	9,815	35,930	297,160
高松 Takamatsu	76,882	4,989	29,608	3,048	5,557	11,406	18,654	150,144
福岡 Fukuoka	141,122	9,558	38,164	5,625	8,453	18,758	30,779	252,459
熊本 Kumamoto	86,989	5,186	25,786	3,557	5,492	13,845	18,170	159,025
沖縄 Okinawa	25,702	1,388	5,757	903	1,334	3,590	11,197	49,871
庁 National Tax Agency	-	-	-	-	-	-	-	-
合計 Total	2,649,376	258,018	873,888	133,715	163,489	252,255	673,521	5,004,262

資料：税務相談官室調

(注) 外書は、苦情件数を示す。

Source: Tax Counsel Office

Note: Figures preceded by "Excluding" show the number of complaints.

(2) タックスアンサーの利用状況 Statistics of use of "Taxanswer"

(単位：件)
(Number of cases)

区分 Type	タックスアンサー Taxanswer			
	電話 Telephone	ファクシミリ Fax	インターネット Internet	計 Total
平成19年度 FY2007	103,194	28,025	33,371,736	33,502,955
20 2008	82,449	17,159	31,993,291	32,092,899
21 2009	19,029	6,235	35,969,244	35,994,508
22 2010	-	-	40,760,269	40,760,269
23 2011	-	-	48,034,758	48,034,758
24 2012	-	-	53,338,045	53,338,045

資料：税務相談官室調

(注) 電話・ファクシミリは、平成21年11月末で廃止している。

Source: Tax Counsel Office

Note: Telephone and fax were discontinued at the end of November 2009.

19-7 税 理 士

Certified Tax Public Accountants

(1) 税理士試験の受験・合格者数

(単位：人)

Numbers of examinees and successful candidates of Certified Public Tax Accountant examination

(In persons)

区 Type	分	受 験 者 数 Numbers of examinees	合 格 者 数 Number of successful candidates	一 部 科 目 合 格 者 数 Numbers of successful candidates for part of subjects
第 1 回 (昭和26年)	1 st Examination (1951)	3, 112	35	963
5 (30)	5 (1955)	7, 849	250	2, 091
10 (35)	10 (1960)	13, 538	618	3, 449
15 (40)	15 (1965)	23, 428	767	5, 370
20 (45)	20 (1970)	30, 579	661	5, 128
25 (50)	25 (1975)	37, 799	781	5, 804
30 (55)	30 (1980)	42, 588	872	6, 815
35 (60)	35 (1985)	39, 739	940	5, 954
40 (平成2)	40 (1990)	39, 591	949	5, 530
45 (7)	45 (1995)	52, 032	943	7, 256
46 (8)	46 (1996)	53, 137	1, 022	7, 727
47 (9)	47 (1997)	52, 032	968	7, 298
48 (10)	48 (1998)	51, 773	1, 025	7, 159
49 (11)	49 (1999)	52, 477	1, 052	6, 945
50 (12)	50 (2000)	52, 567	1, 076	7, 173
51 (13)	51 (2001)	50, 677	1, 085	7, 415
52 (14)	52 (2002)	52, 560	1, 074	7, 706
53 (15)	53 (2003)	55, 175	1, 193	9, 850
54 (16)	54 (2004)	56, 126	1, 090	8, 039
55 (17)	55 (2005)	56, 314	1, 055	8, 662
56 (18)	56 (2006)	54, 203	1, 126	8, 726
57 (19)	57 (2007)	53, 324	1, 014	7, 413
58 (20)	58 (2008)	51, 863	964	8, 212
59 (21)	59 (2009)	51, 479	1, 058	7, 116
60 (22)	60 (2010)	51, 468	999	7, 454
61 (23)	61 (2011)	49, 510	1, 094	7, 973
62 (24)	62 (2012)	48, 123	1, 104	8, 964

資料：人事課調

Source: Personnel Division

(2) 税理士登録者数

(単位：人)

Number of registrations of Certified Public Tax Accountants

(In persons)

区分 Type	弁護士 Lawyers	公認 会計士 Certified public accountants	試験 合格者 Those who passed the examination	試験 免除者 Those exempted from the examination	資格 認定者 Those who were certified as qualified	税務 代理士 Tax proxy	特別試験 合格者 Those who passed the special examination	特例法 認定者 Those authorized under the special measure law	合計 Total
平成19年度 FY2007	370	6,888	31,710	18,593	61	166	12,870	6	70,664
20 2008	379	6,978	32,141	19,679	49	139	11,809	3	71,177
21 2009	399	7,113	32,563	20,685	33	117	10,694	2	71,606
22 2010	445	7,372	33,053	21,296	21	101	9,749	2	72,039
23 2011	464	7,706	33,366	22,183	15	81	8,819	1	72,635
24 2012	491	8,063	33,814	23,244	13	64	8,035	1	73,725
(国税局別) By Regional Taxation Bureau									
札幌 Sapporo	3	146	739	650	-	-	387	-	1,925
仙台 Sendai	9	175	964	846	2	-	613	1	2,610
関東信越 Kanto Shinetsu	31	563	3,310	2,342	1	7	967	-	7,221
東京 Tokyo	152	4,088	14,680	7,043	5	34	2,200	-	28,202
金沢 Kanazawa	6	117	502	556	-	-	174	-	1,355
名古屋 Nagoya	23	698	3,334	3,563	1	5	949	-	8,573
大阪 Osaka	233	1,575	6,494	4,190	-	10	1,472	-	13,974
広島 Hiroshima	12	181	1,200	1,135	1	1	447	-	2,977
高松 Takamatsu	1	103	599	619	1	1	228	-	1,552
福岡 Fukuoka	4	260	1,229	1,159	-	4	332	-	2,988
熊本 Kumamoto	16	121	644	976	1	1	228	-	1,987
沖縄 Okinawa	1	36	119	165	1	1	38	-	361
合計 Total	491	8,063	33,814	23,244	13	64	8,035	1	73,725

資料：総務課調

調査時点：各年度末(3月31日現在)

用語の説明：1 試験合格者とは、税理士試験の試験科目の最終科目が試験合格による者をいう。

2 試験免除者とは、税理士試験の試験科目の最終科目が免除による者をいう。

3 資格認定者とは、税理士法施行（昭和26年7月15日）の際、国又は地方公共団体の職員である者で、税理士試験の合格者と同等以上の学識を有する旨の税理士試験委員の認定を受けた者をいう。

4 税務代理士とは、税務代理士の許可を受けた者をいう。

5 特別試験合格者とは、一定の実務経験を有する者に対し行う特別の税理士試験に合格した者をいう。

6 特例法認定者とは、公認会計士特例試験等に関する法律（昭和39年法律第123号）第12条の規定に基づき、税理士試験委員の認定を受けた者をいう。

Source: Co-ordination Division

Time of survey: on the end of each fiscal year (March 31)

Terminology: 1 "Those who passed the examination" means those who passed the examination on final subjects of the Certified Public Tax Accountant Examination.

2 "Those exempted from examination" means those who were exempted from the examination on final subjects of the Certified Public Tax Accountant Examination.

3 "Those who were recognized as qualified" means those who were employees of the government or a local public entity as of the date of enforcement of the Certified Public Tax Accountant Law (July 15, 1951), and who were recognized as having an equal or higher level of knowledge compared to those who pass the Certified Public Tax Accountant Examination by the examiners of the examination.

4 "Tax proxy" means a person who received a permission as tax proxy.

5 "Those who passed the special examination" means those who passed the Special Certified Public Tax Accountant Examination held for those having certain operational experience.

6 "Those authorized under the special measure law" means those who were authorized according to the provisions of the Law for Special Measure of Certified Public Accountant Examination (Law No. 123 of 1964), Sec. 12 by the examiners of the Certified Public Tax Accountant Examination.

(3) 国税局別の通知弁護士数、通知弁護士法人数

Number of enrolled lawyers and enrolled law corporations for each Regional Taxation Bureau

区分 Type	通 知 弁 護 士 Enrolled lawyers					通知弁護士法人 Enrolled law corporations
	平成20年度 FY2008	21 FY2009	22 FY2010	23 FY2011	24 FY2012	24 FY2012
国税局 Regional Taxation Bureau						
	人 Person	人 Person	人 Person	人 Person	人 Person	社 Number
札幌 Sapporo	76	85	94	108	115	1
仙台 Sendai	100	112	120	123	138	2
関東信越 Kanto Shinetsu	281	318	331	352	375	6
東京 Tokyo	1,009	1,085	1,150	1,229	1,331	11
金沢 Kanazawa	73	89	93	104	112	2
名古屋 Nagoya	235	257	302	324	349	5
大阪 Osaka	296	328	379	420	460	4
広島 Hiroshima	98	108	120	129	143	1
高松 Takamatsu	79	87	95	105	109	1
福岡 Fukuoka	104	122	139	158	165	4
熊本 Kumamoto	76	85	95	100	109	4
沖縄 Okinawa	48	56	66	71	79	1
合計 Total	2,475	2,732	2,984	3,223	3,485	42

資料：総務課調

調査時点：各年度末(3月31日現在)

用語の説明：1 通知弁護士とは、税理士法第51条により、税理士業務を行おうとする地域を所轄する国税局長に対し税理士業務を行うことを通知した弁護士をいう。

2 通知弁護士法人とは、税理士法第51条により、税理士業務を行おうとする地域を所轄する国税局長に対し税理士業務を行うことを通知した弁護士法人をいう。

(注) 通知弁護士数は、国税局ごとに集計しており、合計は延べ人員を示す。

Source: Co-ordination Division

Time of survey: on the end of each fiscal year (March 31)

Terminology: 1 "Enrolled lawyers" means the lawyers who have notified the Regional Commissioner concerned that they would practice as Certified Public Tax Accountants on the basis of the Certified Public Tax Accountant Law, Sec. 51.

2 "Enrolled law corporations" means the lawyer companies who have notified the Regional Commissioner concerned that they would practice as Certified Public Tax Accountants on the basis of the Certified Public Tax Accountant Law, Sec. 51.

Note: Number of enrolled lawyers is calculated by Regional Taxation Bureau.

19-8 電子帳簿保存法に基づく電磁的記録による保存等の承認状況
 Statistics of approvals regarding electronic book and record keeping based on Law(or Act)on Book and Record Keeping through Electronic Methods

承認状況

Statistics of approvals

区 分 Type	本年度要処理件数 Number of requests to be processed for the current fiscal year				本年度処理済件数 Number of requests processed for the current fiscal year		本年度未処理繰越件数 Number of unsettled requests carried forward from the current fiscal year
	前年度未処理繰越件数 Number of unsettled requests carried over from the previous fiscal year	本年度申請件数 Number of cases requested for the current fiscal year	本年度取下件数 Number of withdrawals for the current fiscal year	計 Total	本年度承認件数 Number of approvals for the current fiscal year	本年度却下件数 Number of dismissals for the current fiscal year	
	①	②	③		④ (①+②-③)	⑤	
平成20年度 FY2008	内 Including 7	内 Including 13	内 Including -	内 Including 20	内 Including 11	内 Including 1	内 Including 8
	2,605	11,622	38	14,189	11,886	17	2,286
21 2009	8	13	7	14	11	-	3
	2,286	11,304	30	13,560	11,679	8	1,873
22 2010	3	19	9	13	7	-	6
	1,873	10,531	129	12,275	10,258	1	2,016
23 2011	6	44	3	47	43	1	3
	2,016	10,713	178	12,551	10,471	11	2,069
24 2012	3	25	4	24	18	-	6
	2,069	10,881	136	12,814	10,690	4	2,120
法人税・消費税 Corporation tax/Consumption tax	2	22	4	20	14	-	6
	1,852	8,333	102	10,083	8,331	4	1,748
源泉所得税 Withholding income tax	-	-	-	-	-	-	-
	10	101	-	111	88	-	23
申告所得税・消費税 Self-assessment income tax/Consumption tax	1	3	-	4	4	-	-
	11	1,241	31	1,221	1,192	-	29
間接諸税 Indirect Tax other than Consumption Tax and Liquor Tax	-	-	-	-	-	-	-
	-	4	-	4	4	-	-
酒税 Liquor tax	-	-	-	-	-	-	-
	196	1,202	3	1,395	1,075	-	320
計 Total	3	25	4	24	18	-	6
	2,069	10,881	136	12,814	10,690	4	2,120

(注) 1 内書は、スキャナ保存に係る件数である。

2 当年度の年度末累計承認件数 (⑨) = 前年度⑨ - (⑦ + ⑧) + ⑤

Note:1 Figures preceded by "Including" show the number regarding scanned books and records.

2 ⑨ of the current fiscal year = ⑨ of the previous fiscal year - (⑦ + ⑧) + ⑤

本年度 取りやめ 件数	本年度 取消件数	年度末 累計 承認件数
Number of cancels for the current fiscal year	Number of annulments for the current fiscal year	Number of cumulative approvals as of the end of the current fiscal year
⑦	⑧	⑨
内 Including 2	内 Including -	内 Including 43
320	1	101,694
-	-	54
267	1	113,105
-	-	61
312	6	123,045
1	-	103
490	14	133,012
1	-	120
231	54	143,417
1	-	102
144	-	106,997
-	-	2
1	1	15,617
-	-	16
81	14	14,092
-	-	-
-	-	263
-	-	-
5	39	6,448
1	-	120
231	54	143,417

調査対象等： 当年7月1日から翌年6月30日までの間に電子帳簿保存法に基づき「承認申請」のなされたものを掲げた。

用語の説明： 1 取下とは、保存義務者が承認申請を撤回したものをいう。
2 却下とは、承認申請の要件を欠いているため審査の対象にならないと判定されたもの及び審査の結果、申請が承認されなかったものをいう。
3 取りやめとは、保存義務者の申し出により、電磁的記録等による保存をやめたものをいう。
4 取消とは、承認の取消しをしたものをいう。

Subject of survey: "Requests for approvals" based on Law (or Act) on Book and Record Keeping through Electronic Methods from July 1, current year to Jun 30, next year.

Terminology: 1 "Withdrawals" mean requests canceled by those who shall keep books and records.
2 "Dismissals" mean requests rejected due to the lack of requirements and unapproved as a result of administrative inspection.
3 "Cancels" mean that those who shall keep books and records stopped keeping electronic ones.
4 "Annulments" mean annulled approvals.

第VI編 様式集

Part VI Styles of Forms

申告書様式集

○申告所得税

所得税の確定申告書A

税務署長		平成 <input type="text" value=""/> 年分の所得税の確定申告書A		F A O O 1 8				
住所 (又は居所)		フリガナ		氏名				
平成 年 月 日 1月1日 の住所		性別 世帯主の氏名 男女			世帯主との続柄			
		生年月日		電話番号 自宅・勤務先・携帯				
		番号		翌年以降 送付不要				
収入金額等	給与	⑦	<input type="text"/>	税金の計算	課税される所得金額 (⑤ - ⑳)	⑳	<input type="text"/>	
	雑	公的年金等	①		<input type="text"/>	上の⑳に対する税額	㉑	<input type="text"/>
		その他	㉒		<input type="text"/>	配当控除	㉓	<input type="text"/>
	配当	④	<input type="text"/>		(特定増改築等)区分 住宅借入金等特別控除	㉔	<input type="text"/>	
一時	③	<input type="text"/>	政党等寄附金等特別控除		㉕~㉖	<input type="text"/>		
合計	⑤	<input type="text"/>	住宅耐震改修特別控除 住宅特定改修・認定長期優良 住宅耐震等特別税額控除		㉗~㉘	<input type="text"/>		
所得金額	給与	①	<input type="text"/>		電子証明書等特別控除	㉙	<input type="text"/>	
	雑	②	<input type="text"/>		差引所得税額 (㉑-㉒-㉓-㉔-㉕-㉖-㉗-㉘-㉙)	㉚	<input type="text"/>	
	配当	③	<input type="text"/>		災害減免額	㉛	<input type="text"/>	
	一時	④	<input type="text"/>		外国税額控除	㉜	<input type="text"/>	
所得から差し引かれる金額	社会保険料控除	⑥	<input type="text"/>	源泉徴収税額	㉝	<input type="text"/>		
	小規模企業共済等掛金控除	⑦	<input type="text"/>	申告納税額	㉞	<input type="text"/>		
	生命保険料控除	⑧	<input type="text"/>	納める税金	㉟	<input type="text"/>		
	地震保険料控除	⑨	<input type="text"/>	還付される税金	㊱	<input type="text"/>		
	寡婦・寡夫控除	⑩	<input type="text"/>	配偶者の合計所得金額	㊲	<input type="text"/>		
	勤労学生・障害者控除	⑪	<input type="text"/>	雑所得・一時所得の 源泉徴収税額の合計額	㊳	<input type="text"/>		
	配偶者控除	⑫	<input type="text"/>	未納付の源泉徴収税額	㊴	<input type="text"/>		
	配偶者特別控除	⑬	<input type="text"/>	延納の届出	申告期限までに 納付する金額	㊵	<input type="text"/>	
	扶養控除	⑭	<input type="text"/>	延納届出額	㊶	<input type="text"/>		
	基礎控除	⑮	<input type="text"/>					
⑥から⑮までの計	⑯	<input type="text"/>						
雑損控除	⑰	<input type="text"/>						
医療費控除	⑱	<input type="text"/>						
寄附金控除	⑲	<input type="text"/>						
合計	⑳	<input type="text"/>						
		銀行・組合 金庫・漁協		本店・支店 出張所				
		郵便局 名等		普通 当座 振替 貯蓄				
		口座番号 記号番号						
		(税 理 士 署名押印 電話番号)						
		税理士法第30条 の書面提出有		税理士法第33条 の2の書面提出有				
整理欄	区分	A B C D E F G H I J K	年 月 日	通 信 日 付 印				
	異動管理			年 月 日				
	納管	事 類	住 民	一 連 番 号				

第一表 (平成二十四年分以降用)

所得税の確定申告書（分離課税用）

平成 年分の所得税の

申告書（分離課税用）

F A 0 0 3 3

住所 〒 番 号 氏名 	番号 一連番号
--	---

この表は、「分離課税の所得」、「山林所得」又は「退職所得」がある場合に、その所得金額や所得税額を計算するために使用するものです。

特例適用条文	法			条			項		号
	所法	指法	課法			の		項	号

(単位は円)

収入金額	分離課税	短期譲渡	一般分	①									
		軽減分	②										
		長期譲渡	一般分	③									
			特定分	④									
		株式等の譲渡	軽減分	⑤									
			未公開分	⑥									
		上場分	⑦										
		上場株式等の配当	⑧										
		先物取引	⑨										
		山林	⑩										
退職	⑪												

税金の計算	税額	⑫ 対応分	⑬								
		⑭ 対応分	⑮								
		⑯ 対応分	⑰								
		⑱ 対応分	⑲								
		⑳ 対応分	㉑								
		㉒ 対応分	㉓								
		㉔ 対応分	㉕								
		㉖ 対応分	㉗								
		㉘ 対応分	㉙								
		㉚ 対応分	㉛								

所得金額	課税される所得金額	短期譲渡	一般分	57								
		軽減分	58									
		長期譲渡	一般分	59								
			特定分	60								
		株式等の譲渡	軽減分	61								
			未公開分	62								
		上場分	63									
		上場株式等の配当	64									
		先物取引	65									
		山林	66									
退職	67											

税金の計算	課税される所得金額	総合課税の合計額 (申告書B第一表の㉜)	①									
		所得から差し引かれる金額 (申告書B第一表の㉝)	25									
		① 対応分	68									
		② 対応分	69									
		③ 対応分	70									
		④ 対応分	71									
		⑤ 対応分	72									
		⑥ 対応分	73									
		⑦ 対応分	74									
		⑧ 対応分	75									

○ 分離課税の短期・長期譲渡所得に関する事項

区分	所得の生ずる場所	必要経費	差引金額 (収入金額 - 必要経費)	特別控除額
		円	円	円
合計		90		

○ 分離課税の上場株式等の配当所得に関する事項

種目・所得の生ずる場所	収入金額	負債の利子	差引金額
	円	円	円

○ 退職所得に関する事項

所得の生ずる場所	退職所得控除額
	円

整理欄	A	B	C	申告等年月日				
	D	E	F	通算				
取得期間				特例期間				
資産入力				申告区分				

第三表
(平成二十三年分以降用) ○ 第三表は、申告書Bの第一表・第二表と一緒に提出してください。

○源泉所得税（その1）

利子等の所得税徴収高計算書

国税 収納資金 (納付書)		利子等の所得税徴収高計算書		領収済通知書		(記入例) ¥1234567890											
32339		税務番号 0000000000		納付書用種別 1110													
利子等の種類	課税	非課税	区分	支払額										納期等の区分			
	非課税	課税	非課税貯蓄制度適用分(合計)	税額										平成 年 月			
	課税	課税	つち 障害者等特別非課税貯蓄適用分	税額										支払分源泉所得税			
	課税	課税	つち 財形住宅・財形年金貯蓄非課税適用分	税額										証券受領			
国庫金		住所(所在地) (電話番号)		法170条等の控除額		合計額										証券受領	
摘要		氏名(住所)		本税		延滞税										内証券受領	
		氏名(住所)		延滞税		合計額										証券番号	
		氏名(住所)		合計額		合計額										振出人	
		氏名(住所)		合計額		合計額										(領収日付印)	
		氏名(住所)		合計額		合計額										左記の合計額を領収しました。	

配当等の所得税徴収高計算書

国税 収納資金 (納付書)		配当等の所得税徴収高計算書		領収済通知書		(記入例) ¥1234567890											
32349		税務番号 0000000000		納付書用種別 1110													
支払確定年月日		支払うべき金額		支払年月日													
配当等の種類	課税	非課税	区分	支払額										納期等の区分			
	課税	課税	非課税適用分及び上場株式等の配当等の支払の取扱いの支払分	税額										平成 年 月			
	課税	課税	総合課税等適用分(合計)	税額										支払分源泉所得税			
	課税	課税	つち 内国法人に対する支払分	税額										証券受領			
国庫金		所在地 (電話番号)		本税		合計額										証券受領	
摘要		氏名(住所)		延滞税		合計額										証券番号	
		氏名(住所)		延滞税		合計額										振出人	
		氏名(住所)		合計額		合計額										(領収日付印)	
		氏名(住所)		合計額		合計額										左記の合計額を領収しました。	

○源泉所得税（その2）

給与所得・退職所得等の所得税徴収高計算書

国税 収納資金 (納付書)		給与所得・退職所得等の所得税徴収高計算書		領収済通知書		(記入例) ¥1234567890	
32309	平成 年 月 日	税務番号	00000000000000000000	税務署使用欄	00000000000000000000	納期等の区分	平成 年 月
区分	支払年月日	人	額	給	額	納	期
俸給・給料等 (01)							
賞与(役員賞を除く) (02)							
日雇労働者の賃金 (06)							
退職手当等 (07)							
税理士等の報酬 (08)							
役員賞与 (03)							
同上の支払確定年月日							
住所 (所在地)	(電話番号)						
氏名 (姓)	氏名 (名)						
摘要							
年未調整による不足税額 (04)							
年未調整による超過税額 (05)							
本 税							
延滞税							
合計額							
○ 合計額の金額欄には必ず「¥」字を枠の中に記載してください。							
あて先							
○ この用紙は直接機械で処理しますので汚したり折り曲げたりしないでください。							
						証券受領 証券番号 振出入 (領収日付印)	
						左記の合計額を領収しました。	

非居住者・外国法人の所得についての所得税徴収高計算書

国税 収納資金 (納付書)		非居住者・外国法人の所得についての所得税徴収高計算書		領収済通知書		(記入例) ¥1234567890	
32329	平成 年 月 日	税務番号	00000000000000000000	税務署使用欄	00000000000000000000	納期等の区分	平成 年 月
コード	区分	コード	区分	コード	区分	納	期
11	工業所有権その他の技術に関する権利等の使用料又は譲渡の対価	13	不動産、機械等の使用料	32	役員賞与		
12	著作権の使用料又は譲渡の対価	21	土地等の譲渡の対価	41	人的役務の報酬又は人的役務提供事業の対価		
		31	給料、役員賞与以外の賞与等		※その他については「領収証書」の裏面参照		
支払年月日		支払年月日		支払年月日			
人	額	給	額	納	額		
住所 (所在地)	(電話番号)						
氏名 (姓)	氏名 (名)						
摘要							
本 税							
延滞税							
合計額							
○ 合計額の金額欄には必ず「¥」字を枠の中に記載してください。							
あて先							
○ この用紙は直接機械で処理しますので汚したり折り曲げたりしないでください。							
						証券受領 証券番号 振出入 (領収日付印)	
						左記の合計額を領収しました。	

○源泉所得税（その3）

報酬・料金等の所得税徴収高計算書

国税 収納資金 (納付書)		報酬・料金等の所得税徴収高計算書		領収済通知書		(記入例) ¥1234567890			
コード	32319	区	分	コード	区	分	コード	区	分
01	原稿料、著作権の使用料、放送権金等	07	芸能人の役柄の提供を内容とする事業を行う個人の報酬・料金	31	広告宣伝のための賞金・公的年金等				
05	外交員等の報酬・料金	08	ホステス等の報酬・料金						
06	教員、講師の指導等の報酬・料金	21	役柄提供についての契約金						
<p>「区分」欄の各種には、上記の「コード表」から該当するコードをそれぞれ選んで記載してください。</p>									
<p>住所 (所在地) (電話番号)</p> <p>氏名 (姓) (名)</p> <p>郵便番号</p>					<p>本税</p> <p>延滞税</p> <p>合計額</p> <p>○ 合計額の金額欄には必ず「¥」字を枠の中に記載してください。</p>				
<p>国庫金</p> <p>住所 (所在地) (電話番号)</p> <p>氏名 (姓) (名)</p> <p>郵便番号</p>					<p>納期等の区分</p> <p>平成 年 月</p> <p>支払分源泉所得税</p> <p>証券受領</p> <p>内証受領</p> <p>証券番号</p> <p>振出人</p> <p>(領収日付印)</p>				
<p>あて先</p> <p>○ この用紙は直接機械で処理しますので汚したり折り曲げたりしないでください。</p>					<p>左記の合計額を領収しました。</p>				

定期積金の給付補てん金等の所得税徴収高計算書

国税 収納資金 (納付書)		定期積金の給付補てん金等の所得税徴収高計算書		領収済通知書		(記入例) ¥1234567890			
コード	32359	区	分	コード	区	分	コード	区	分
		1	2	定期積金の給付補てん金					
		3	4	金の給付補てん金					
		5	6	定期積金の給付補てん金					
		7	8	定期積金の給付補てん金					
		9	0	定期積金の給付補てん金					
<p>給付補てん金等の種類 この欄は、右記の「コード表」から該当する種類のコードを選んで記入してください。</p>									
<p>住所 (所在地) (電話番号)</p> <p>氏名 (姓) (名)</p> <p>郵便番号</p>					<p>納期等の区分</p> <p>平成 年 月</p> <p>支払分源泉所得税</p> <p>証券受領</p> <p>内証受領</p> <p>証券番号</p> <p>振出人</p> <p>(領収日付印)</p>				
<p>あて先</p> <p>○ この用紙は直接機械で処理しますので汚したり折り曲げたりしないでください。</p>					<p>左記の合計額を領収しました。</p>				

○源泉所得税（その4）

上場株式等の源泉徴収選択口座内調整所得金額及び源泉徴収選択口座内配当等の所得税徴収高計算書

国税 収納管理資金 (納付書)		上場株式等の源泉徴収選択口座内調整所得金額及び源泉徴収選択口座内配当等の所得税徴収高計算書		株 領収済通知書		(記入例) ¥1234567890	
区	32368	平成年度	0000	税務番号	0000000000	税務署使用種	110
納付税額		分	納付税額	納付税額	納付税額	納付税額	納付税額
還付税額		納付税額	還付税額	還付税額	還付税額	還付税額	還付税額
租税条約に基づく免税分		租税条約に基づく免税分	租税条約に基づく免税分	租税条約に基づく免税分	租税条約に基づく免税分	租税条約に基づく免税分	租税条約に基づく免税分
納付税額		納付税額	納付税額	納付税額	納付税額	納付税額	納付税額
還付税額		還付税額	還付税額	還付税額	還付税額	還付税額	還付税額
租税条約に基づく免税分		租税条約に基づく免税分	租税条約に基づく免税分	租税条約に基づく免税分	租税条約に基づく免税分	租税条約に基づく免税分	租税条約に基づく免税分
所在地 (電話番号)				本税			
延滞税				延滞税			
合計額				合計額			
○ 合計額の金額欄には必ず「¥」字を枠の中に記載してください。				○ 合計額の金額欄には必ず「¥」字を枠の中に記載してください。			
あて先				あて先			
○ この用紙は直接機械で処理しますので汚したり折り曲げたりしないでください。				○ この用紙は直接機械で処理しますので汚したり折り曲げたりしないでください。			

納期等の区分

平成 年 月 日

支払分源泉所得税

証券受領

内証券受領 円

証券番号 振出人

(領収日付印)

左記の合計額を領収しました。

償還差益の所得税徴収高計算書

国税 収納管理資金 (納付書)		償還差益の所得税徴収高計算書		株 領収済通知書		(記入例) ¥1234567890	
区	32379	平成年度	0000	税務番号	0000000000	税務署使用種	110
新規発行の割引債		償還差益の額	償還差益の額	償還差益の額	償還差益の額	償還差益の額	償還差益の額
繰上償還等による還付税額		繰上償還等による還付税額	繰上償還等による還付税額	繰上償還等による還付税額	繰上償還等による還付税額	繰上償還等による還付税額	繰上償還等による還付税額
非課税法人等に対する還付税額		非課税法人等に対する還付税額	非課税法人等に対する還付税額	非課税法人等に対する還付税額	非課税法人等に対する還付税額	非課税法人等に対する還付税額	非課税法人等に対する還付税額
租税条約等実施特例法による還付税額		租税条約等実施特例法による還付税額	租税条約等実施特例法による還付税額	租税条約等実施特例法による還付税額	租税条約等実施特例法による還付税額	租税条約等実施特例法による還付税額	租税条約等実施特例法による還付税額
所在地 (電話番号)				本税			
延滞税				延滞税			
合計額				合計額			
○ 合計額の金額欄には必ず「¥」字を枠の中に記載してください。				○ 合計額の金額欄には必ず「¥」字を枠の中に記載してください。			
あて先				あて先			
○ この用紙は直接機械で処理しますので汚したり折り曲げたりしないでください。				○ この用紙は直接機械で処理しますので汚したり折り曲げたりしないでください。			

納期等の区分

平成 年 月 日

支払分源泉所得税

証券受領

内証券受領 円

証券番号 振出人

(領収日付印)

左記の合計額を領収しました。

○法人税

法人税申告書（別表一（一））白色申告

<p>平成 年 月 日 税務署長殿</p>		<p>事業種目</p>		<p>白色申告 一連番号</p>	
<p>納税地 電話() -</p>		<p>同非区分 同族社 同種社 非同種社 非営利法人 普通法人</p>		<p>整理番号</p>	
<p>法人名</p>		<p>一般社団・財団 法人の区分</p>		<p>事業年度 (至) 年 月 日</p>	
<p>代表者 自署押印</p>		<p>経理責任者 自署押印</p>		<p>売上金額 年 月 日</p>	
<p>代表者 住所</p>		<p>旧納税地及び 旧法人名等</p>		<p>申告年月日</p>	
		<p>添付書類</p>		<p>申告区分 序指定期間 届出等区分</p>	
				<p>通信日付印 確認印 省路</p>	
				<p>年 月 日 年 月 日</p>	

<p>平成 年 月 日</p>	<p>申告書</p>	<p>要 ○ 否 ○ 有 ○ 無 ○</p>
<p>平成 年 月 日</p>	<p>(中間申告の場合 平成 年 月 日) の計算期間</p>	<p>税理士法第30条 の書面提出有 ○ 税理士法第33条 の2の書面提出有 ○</p>

所得金額又は欠損金額 (別表四「43の①」)	十億	百万	千	円
1				
2				
3				
4				
5				
6			0	0
7				
8			0	0
9				
10				0
11				
12				
13			0	0
14				0
15				0
30			0	0
31			0	0
32			0	0
33			0	0
38				0
39				0
42				
43				
44				
45				
46				

所得税額等の交付金額 (46)	十億	百万	千	円
16				
17				
18				
19				
20				
21				
22				
23				
24				
25			0	0
26				
27				
28				
29				
34				
35				
36				
37				
40				0
41				
47				

<p>平成 年 月 日</p>	<p>決算確定日</p>	<p>平成 年 月 日</p>
<p>残余財産の最後の分配又は引渡しの日</p>	<p>平成 年 月 日</p>	<p>平成 年 月 日</p>

法 0301-0101

別表一（一）普通法人（特定の医療法人を除く）、一般社団法人等及び人格のない社団等の分…平二十四・四・一以後終了事業年度分

法人税申告書 (別表一 (一)) 青色申告

<p>平成 年 月 日 税務署長殿</p>		<p>青色申告 一連番号</p>	
<p>納税地 (フリガナ) 電話 () - ()</p>		<p>整理番号</p>	
<p>法人名 (フリガナ)</p>		<p>事業年度 (至) 年 月 日</p>	
<p>代表者 自署押印</p>		<p>売上金額 年 月 日</p>	
<p>代表者 住所</p>		<p>申告年月日 年 月 日</p>	
<p>添付書類</p>		<p>申告区分 序指定期間指定 届指定期間指定 区分</p>	
<p>平成 年 月 日</p>		<p>通信日付印 確認印 省 年 月 日</p>	
<p>平成 年 月 日</p>		<p>要 否 有 無</p>	
<p>申告書</p>		<p>税理士法第30条の書面提出有 〇 税理士法第33条の2の書面提出有 〇</p>	

<p>所得金額又は欠損金額 (別表四「43の①」)</p>	<p>1</p>	<p>十億 百万 千 円</p>	<p>この申告書の納付すべき法人税額又は不足額を算出するに用いる金額</p>
法人税額 (36)又は(37)	2		中間納付額 (14)-(15)
法人税額の特別控除額 (別表四「43の②」)	3		欠損金の繰戻しによる還付請求税額 (16)-(17) 外
差引法人税額 (2)-(3)	4		計 (16)+(17)+(18) 外
連結納税の承認を取り得た場合等における戻控除された法人税額の特別控除額の加算額	5		この申告書の納付すべき法人税額又は不足額
課税土地譲渡利益金額 (別表三「(一)」「2」)	6	0 0 0	所得金額又は欠損金額 (20)
課税土地譲渡利益金額 (38)+(39)+(40)+(41)	7		課税土地譲渡利益金額 (21)
課税留保金額 (別表三「(一)」「3」)	8	0 0 0	課税留保金額 (22)
課税留保金額 (同上)に対する税額 (別表三「(一)」「4」)	9		法人税額 (23)
法人税額計 (4)+(5)+(7)+(9)	10		還付金額 (24) 外
仮委託に基づき過大申告の更正に伴う控除法人税額	11		この申告書の納付すべき法人税額又は不足額を算出するに用いる金額 (15)-(20)若しくは(15)+(20)又は(20)-(18) 外
控除税額 ((10)-(11)及(44)のうち小さい金額)	12		大損金又は災害損失等の当期控除額 (別表七「(一)」「1」)
差引所得に対する法人税額 (10)-(11)-(12)	13	0 0	翌期へ繰り越す欠損金又は災害損失金 (別表七「(一)」「5」の合計) 外
中間申告分の法人税額	14	0 0	この申告書の納付すべき法人税額又は不足額を算出するに用いる金額 (15)-(20)若しくは(15)+(20)又は(20)-(18) 外
差引確定(中間申告の場合はその法人税額)税額とし、マオナスの(13)-(14)場合は、(17)へ記入	15	0 0	大損金又は災害損失等の当期控除額 (別表七「(一)」「1」)
法人税額の計算 (1)の金額又は300万円に相当額のうち小さい金額 (1)のうちも800万円相当額を超える金額 (1)-(30)	30	0 0 0	翌期へ繰り越す欠損金又は災害損失金 (別表七「(一)」「5」の合計) 外
法人税額の場合 所得金額 (1) (30)+(31)	31	0 0 0	この申告書の納付すべき法人税額又は不足額を算出するに用いる金額 (15)-(20)若しくは(15)+(20)又は(20)-(18) 外
所得金額 (1)	32	0 0 0	大損金又は災害損失等の当期控除額 (別表七「(一)」「1」)
所得金額 (1)	33	0 0 0	翌期へ繰り越す欠損金又は災害損失金 (別表七「(一)」「5」の合計) 外
土地譲渡税額 (別表三「(二)」「2」)	38	0	この申告書の納付すべき法人税額又は不足額を算出するに用いる金額 (15)-(20)若しくは(15)+(20)又は(20)-(18) 外
土地譲渡税額 (同上)	39	0	大損金又は災害損失等の当期控除額 (別表七「(一)」「1」)
所得税の額 (別表六「(一)」「6」の③)	42		翌期へ繰り越す欠損金又は災害損失金 (別表七「(一)」「5」の合計) 外
外国税額 (別表六「(二)」「2」)	43		この申告書の納付すべき法人税額又は不足額を算出するに用いる金額 (15)-(20)若しくは(15)+(20)又は(20)-(18) 外
計 (42)+(43)	44		大損金又は災害損失等の当期控除額 (別表七「(一)」「1」)
控除した金額 (12)	45		翌期へ繰り越す欠損金又は災害損失金 (別表七「(一)」「5」の合計) 外
控除しきれなかった金額 (44)	46		この申告書の納付すべき法人税額又は不足額を算出するに用いる金額 (15)-(20)若しくは(15)+(20)又は(20)-(18) 外

<p>剰余金・利益の配当 (剰余金の分配)の金額</p>	<p>47</p>	<p>銀行 本店・支店 郵便名等</p>
<p>還付を金融機関等</p>	<p>48</p>	<p>金庫・組合 出張所 預金</p>
<p>残高</p>	<p>49</p>	<p>農協・信協 本所・支所</p>
<p>平成 年 月 日</p>	<p>50</p>	<p>ゆうちょ銀行の貯蓄記号等</p>
<p>決算確定の日</p>	<p>51</p>	<p>税務署処理欄</p>
<p>平成 年 月 日</p>	<p>52</p>	<p>税理士 署名押印</p>

別表一 (一) 普通法人 (特定の医療法人を除く)、一般社団法人等及び人格のない社団等の分…平二十四・四・一以後終了事業年度分

○相続税

相続税の申告書

※平成 21 年 4 月分以降用

相続税の申告書

FD 3 5 2 5

税務署長 殿
年 月 日 提出

相続開始年月日 年 月 日

※申告期限延長日 年 月 日

○フリガナは、必ず記入してください。

フリガナ	各 人 の 合 計	財 産 を 取 得 し た 人
氏 名	(被相続人)	◎
生 年 月 日	年 月 日 (年齢 歳)	年 月 日 (年齢 歳)
住 所 (電 話 番 号)		〒 ()
被相続人との続柄	職 業	
取得原因	該当する取得原因を○で囲みます。 相続・遺贈・相続時精算課税に係る贈与	
※ 整理番号		
課税価格の計算		
取得財産の価額 (第11表③)	①	円
相続時精算課税適用財産の価額 (第11の2表1⑦)	②	円
債務及び葬式費用の金額 (第13表3⑦)	③	円
純資産価額 (①+②-③) (赤字のときは0)	④	円
純資産価額に加算される暦年課税分の贈与財産価額 (第14表1④)	⑤	円
課税価格 (④+⑤) (1,000円未満切捨て)	⑥	円
各人の算出税額の計算		
法定相続人の数及び遺産に係る基礎控除額	(人) ⑦	円
相続税の総額	⑧	円
一般の場合	⑨	円
租税特別措置法第70条の6第2項の規定の適用を受ける場合	⑩	円
相続税額の2割加算が行われる場合の加算金額 (第4表⑤)	⑪	円
各人の納付・還付税額の計算		
暦年課税分の贈与税額控除額 (第4表2⑬)	⑫	円
配偶者の税額軽減額 (第5表①又は②)	⑬	円
未成年者控除額 (第6表1②、③又は④)	⑭	円
障害者控除額 (第6表2②、③又は④)	⑮	円
相次相続控除額 (第7表①又は②)	⑯	円
外国税額控除額 (第8表1⑥)	⑰	円
計	⑱	円
差引税額 (⑱+⑩又は⑱+⑪) (赤字のときは0)	⑲	円
相続時精算課税分の贈与税額控除額 (第11の2表③)	⑳	円
小計 (⑲-⑳) (黒字のときは100円未満切捨て)	㉑	円
農地等納税額 (第8表2⑦)	㉒	円
株式等納税額 (第8の2表2⑩)	㉓	円
申告納税額 (㉑+㉒+㉓)	㉔	円
申告期限までに納付すべき税額 (㉔)	㉕	円
還付される税額	△	円

○この申告書は機械で読み取りますので、黒ボールペンで記入してください。また、申告書と添付資料を一緒にとじないでください。

※この項目は記入する必要がありません。

左の欄には、第2表の②欄の◎の人数及び⑦の金額を記入します。

左の欄には、第2表の⑧欄の金額を記入します。

相続、遺贈や相続時精算課税に係る贈与によって財産を取得した人のうちに農業相続人がいる場合には、⑧、⑨欄の記入を行わず、この欄に第3表の⑬欄の税額を記入します。

※ 税務署整理欄
通 信 日 付 印
年 月 日
- -
(確 認)
者 印

(注) ⑩欄の金額が赤字となる場合は、⑩欄の左側に△を付してください。なお、この場合で、⑩欄の金額のうち贈与税の外国税額控除額 (第11の2表⑨) があるときの⑩欄の金額については、「相続税の申告のしかた」を参照してください。

作成税理士の事務所所在地・署名押印・電話番号

※ 税務署整理欄

申告区分 年分 名称番号

申告年月日 グループ番号 捺印

第1表 (平23.7) (資4 20 1 1 A4 統一)

税理士法第30条の書面提出有 税理士法第33条の2の書面提出有

財産を取得した人のうちに農業相続人がいる場合の各人の算出税額の計算書

財産を取得した人のうちに農業相続人がいる場合の各人の算出税額の計算書

被相続人

私は、租税特別措置法第70条の6第1項の規定による農地等についての相続税の納税猶予の適用を受けます。 相続税の納税猶予の適用を受ける農業相続人の氏名

(歳) (歳) (歳)

被相続人から相続、遺贈や相続時精算課税に係る贈与によって財産を取得した人のうちに農業相続人がいる場合には、特別農地等については農業投資価格によって課税財産の価額を計算することになりますので、その被相続人から財産を取得した全ての人は、この表によって各人の算出税額を計算します。

財産を取得した人の氏名		(各人の合計)				
課税価格の計算	取得財産(第12表⑤)	①	円	円	円	円
	の価額(第1表①+第1表②)	②				
	債務及び葬式費用の金額(第1表③)	③				
	純資産価額(①-③)又は(②-③)(赤字のときは0)	④				
	純資産価額に加算される暦年課税分の贈与財産価額(第1表⑤)	⑤				
	課税価格(④+⑤)(1,000円未満切捨て)	⑥	A	,000	,000	,000
各人の算出税額の計算	相続税の総額(第2表⑩)	⑦	00			
	あん分割合(各人の⑥/④)	⑧	1.00			
	算出税額(⑦×各人の⑧)	⑨	円	円	円	円
	農業相続人の納税猶予の基礎となる税額	⑩	00	(第1表の⑦の金額) 00円	-	(この表の⑦の金額) 00円
	各人の算出税額(⑨+⑩)	⑪	⑤			
	各人の算出税額(⑨+⑩)	⑫				
各人の算出税額(⑨+⑩)	⑬					

財産を取得した人の氏名						
課税価格の計算	取得財産(第12表⑤)	①	円	円	円	円
	の価額(第1表①+第1表②)	②				
	債務及び葬式費用の金額(第1表③)	③				
	純資産価額(①-③)又は(②-③)(赤字のときは0)	④				
	純資産価額に加算される暦年課税分の贈与財産価額(第1表⑤)	⑤				
	課税価格(④+⑤)(1,000円未満切捨て)	⑥		,000	,000	,000
各人の算出税額の計算	相続税の総額(第2表⑩)	⑦				
	あん分割合(各人の⑥/④)	⑧				
	算出税額(⑦×各人の⑧)	⑨	円	円	円	円
	農業相続人の納税猶予の基礎となる税額	⑩				
	各人の算出税額(⑨+⑩)	⑪				
	各人の算出税額(⑨+⑩)	⑫				
各人の算出税額(⑨+⑩)	⑬					

(注) 1 「各人の算出税額の計算」の「農業相続人の納税猶予の基礎となる税額」欄は、農業相続人だけが記入します。
2 各人の⑩欄の金額を第1表のその人の「算出税額⑩」欄に転記します。

相続財産の種類別価額表

相続財産の種類別価額表 (この表は、第11表から第14表までの記載に基づいて記入します。)

FD3535

種類		細目	番号	各人の合計				被相続人			
※ 整理番号				被相続人				(氏名)			
土地 (土地の上に存する権利を含みます。)		田	①								
		畑	②								
		宅地	③								
		山林	④								
		その他の土地	⑤								
		計	⑥								
	⑥のうち特例農地等	通常価額	⑦								
		農業投資価格による価額	⑧								
		家屋、構築物	⑨								
	事業(農業)		機械、器具、農耕具、その他の減価償却資産	⑩							
		商品、製品、半製品、原材料、農産物等	⑪								
		売掛金	⑫								
		その他の財産	⑬								
有価証券		計	⑭								
	特定同族会社の株式及び出資	配当還元方式によつたもの	⑮								
		その他の方式によつたもの	⑯								
	⑯及び⑰以外の株式及び出資	⑰									
	公債及び社債	⑱									
	証券投資信託、貸付信託の受益証券	⑲									
	計	⑳									
	現金、預貯金等	㉑									
	家庭用財産	㉒									
その他の財産		生命保険金等	㉓								
		退職手当金等	㉔								
		立木	㉕								
		その他	㉖								
	計	㉗									
	合計 (⑥+⑦+⑧+⑨+⑩+⑪+⑫+⑬+⑭+⑮+⑯+⑰+⑱+⑲+㉑+㉒+㉓+㉔+㉕+㉖)	㉘									
	相続時精算課税適用財産の価額	㉙									
	不動産等の価額 (⑥+⑦+⑧+⑨+⑩+⑪+⑫+⑬)	㉚									
	⑯のうち着予対象の株式等の価額の80%の額	㉛									
	⑰のうち着予対象の株式等の価額の80%の額	㉜									
	負債	㉝									
	葬式費用	㉞									
	合計 (㉝+㉞)	㉟									
	差引純資産価額 (㉘+㉟)	㊱									
	純資産価額に加算される暦年課税分の贈与財産価額	㊲									
	課税価格 (㊱+㊲)	㊳									
	(1,000円未満切捨て)								000	000	

○この申告書は機械で読み取りますので、黒ボールペンで記入してください。

※の項目は記入する必要がありません。

※税務署整理欄 申告区分 年分 名簿番号 申告年月日 グループ番号

第15表 (平28.7)

(資4 20 16 1 A4統一)

第15表 (平成21年4月分以降用)

○贈与税

贈与税の申告書

税務署長 平成 年贈与税の申告書 FD4723

平成 年 月 日提出 (電話 - -)

提出用 税務署受付印	住所 (電話 - -)	税務署整理欄 (記入しないでください。)			
	フリガナ <small>*フリガナは、必ず記入してください。</small>	整理番号 <input type="text"/>	名簿 <input type="text"/>	申告書提出年月日 <input type="text"/>	財産 <input type="checkbox"/> 事案 <input type="checkbox"/>
	氏名	災害等延長期限 <input type="text"/>	細目 <input type="text"/>	出国年月日 <input type="text"/>	処理 <input type="checkbox"/> 訂正 <input type="checkbox"/>
	生年月日 <input type="text"/> 年 <input type="text"/> 月 <input type="text"/> 日 職業 <input type="text"/>	死亡年月日 <input type="text"/>	コード <input type="text"/>	関与区分 <input type="checkbox"/>	修正 <input type="checkbox"/>

←明治1、大正2、昭和3、平成4 (単位は円)

I 暦 年 課 税 分	贈与者の住所・氏名 (フリガナ) 申告者との続柄・生年月日	取得した財産の明細			財産を取得した年月日 財産の価額
		種類	数量	単価	
	住所	種別	数量	単価	平成 <input type="text"/> 年 <input type="text"/> 月 <input type="text"/> 日
	フリガナ 続柄				
	生年月日 明・大・昭・平 年 月 日				
	住所				平成 <input type="text"/> 年 <input type="text"/> 月 <input type="text"/> 日
	フリガナ 続柄				
	生年月日 明・大・昭・平 年 月 日				
	住所				平成 <input type="text"/> 年 <input type="text"/> 月 <input type="text"/> 日
	フリガナ 続柄				
	生年月日 明・大・昭・平 年 月 日				
	財産の価額の合計額 (課税価格)				① <input type="text"/>
	配偶者控除額 (右の事実該当する場合は、 <input type="checkbox"/> 私は、今回の贈与者からの贈与について初めて贈与税の配偶者控除の適用を受けます。) (贈与を受けた居住用不動産の価額及び贈与を受けた金額のうち居住用不動産の取得に充てた部分の金額の合計額) 円				② <input type="text"/>
	基礎控除額				③ <input type="text"/>
	②及び③の控除後の課税価格 (①-②-③) 【1,000円未満切捨て】				④ <input type="text"/>
	④に対する税額 (申告書第一表(控用)の裏面の「贈与税の速算表」を使って計算します。)				⑤ <input type="text"/>
	外国税額の控除額 (外国にある財産の贈与を受けた場合で、外国の贈与税を課せられたときに記入します。)				⑥ <input type="text"/>
	差引税額 (⑤-⑥)				⑦ <input type="text"/>

相続時精算課税分 (「暦年課税分」のみ申告される方は、⑧及び⑨欄の記入の必要はありません。なお、「相続時精算課税分」の申告をされる方は、
第二表「平成 年分贈与税の申告書(相続時精算課税の計算明細書)」を作成してください。)

II	特定贈与者ごとの課税価格の合計額 (第二表「平成 年分贈与税の申告書(相続時精算課税の計算明細書)」の⑦の金額の合計額)	⑧ <input type="text"/>
	特定贈与者ごとの差引税額の合計額 (第二表「平成 年分贈与税の申告書(相続時精算課税の計算明細書)」の⑧の金額の合計額)	⑨ <input type="text"/>

III 合計	課税価格の合計額 (①+⑧)	⑩ <input type="text"/>
	差引税額の合計額 (納付すべき税額 (⑦+⑨)) 【100円未満切捨て】	⑪ <input type="text"/>
	農地等納税猶予税額 (「農地等の贈与税の納税猶予税額の計算書」の⑨の金額)	⑫ <input type="text"/>
	株式等納税猶予税額 (「株式等納税猶予税額の計算書(贈与税)」の3の④の金額又は「株式等納税猶予税額の計算書(贈与税)(別表)」の2の②の金額)	⑬ <input type="text"/>
	申告期限までに納付すべき税額 (⑪-⑫-⑬)	⑭ <input type="text"/>
	この申告書が修正申告書である場合	⑮ <input type="text"/>
	差引税額の合計額 (納付すべき税額) の増加額 (⑪-第三表「平成 年分贈与税の修正申告書(別表)」の⑪)	⑮ <input type="text"/>
	申告期限までに納付すべき税額 の増加額 (⑭-第三表「平成 年分贈与税の修正申告書(別表)」の⑫)	⑯ <input type="text"/>

作成税理士の事務所所在地・署名押印・電話番号

税理士法第30条の書面提出有
 税理士法第33条の2の書面提出有

通信日付印
 確認者

(資5-10-1-1-A4統一)(平24.10)

贈与税の申告書（住宅取得等資金の非課税の計算明細書）

提出用	平成24年分贈与税の申告書（住宅取得等資金の非課税の計算明細書）				受贈者の氏名	
<div style="display: flex; justify-content: space-between; align-items: center;"> 務 果 受 付 税 印 ○ </div> <p style="font-size: x-small;">次の住宅取得等資金の非課税の適用を受ける人は、□の中にレ印を記入してください。 <input type="checkbox"/> 私は、租税特別措置法第70条の2第1項の規定による住宅取得等資金の非課税の適用を受けます。(注1) (単位は円)</p>						
住宅取得等資金の非課税分	贈与者の住所・氏名(フリガナ)・申告者との続柄・生年月日		取得した財産の所在場所等		住宅取得等資金を取得した年月日	
	住所		フリガナ 氏名		住宅取得等資金の金額	
	平成 □□年 □□月 □□日				□□□□□□□□	
	フリガナ				続柄	
	氏名		平成 □□年 □□月 □□日		□□□□□□□□	
	生年月日 明・大・昭・平 年 月 日		住宅取得等資金の合計額		(26) □□□□□□□□	
	贈与者の住所・氏名(フリガナ)・申告者との続柄・生年月日		取得した財産の所在場所等		住宅取得等資金を取得した年月日	
	住所		フリガナ 氏名		住宅取得等資金の金額	
	平成 □□年 □□月 □□日				□□□□□□□□	
	フリガナ				続柄	
氏名		平成 □□年 □□月 □□日		□□□□□□□□		
生年月日 明・大・昭・平 年 月 日		住宅取得等資金の合計額		(27) □□□□□□□□		
非課税限度額 (1,500万円又は1,000万円) (注2)					(28) □□□□□□□□	
(26)のうち非課税の適用を受ける金額		(29) □□□□□□□□		(注1) 住宅取得等資金の非課税の適用を受ける人で、平成24年分の所得税の確定申告書を提出した人は次の欄を記入し、提出していない人は合計所得金額を明らかにする書類を贈与税の申告書に添付する必要があります。		
(27)のうち非課税の適用を受ける金額		(30) □□□□□□□□				
非課税の適用を受ける金額の合計額 ((29)+(30)) (③の金額を限度とします。)		(31) □□□□□□□□				
(26)のうち課税価格に算入される金額 ((26)-(29)) (④に係る贈与者の「財産の価額」欄(申告書第一表又は第二表)にこの金額を転記します。)		(32) □□□□□□□□		(注2) 新築若しくは取得又は増改築等をした住宅用の家屋が、一定の省エネルギー性又は耐震性を満たす住宅用の家屋(租税特別措置法施行令第40条の4の2第6項の規定により証明がされたものをいいます。)である場合は「1,500万円」と、それ以外の住宅用の家屋である場合は「1,000万円」となります。		
(27)のうち課税価格に算入される金額 ((27)-(30)) (④に係る贈与者の「財産の価額」欄(申告書第一表又は第二表)にこの金額を転記します。)		(33) □□□□□□□□				
④又は⑤に金額の記載のある場合における申告書第一表又は第二表の贈与者又は特定贈与者の「住所・氏名(フリガナ)・申告者との続柄・生年月日」欄の記載は、⑥又は⑦の金額に係る贈与者又は特定贈与者の「氏名(フリガナ)」のみとして差し支えありません。						
所得税の確定申告書を提出した年月日		提出した税務署		税務署		
※ 税務署整理欄 整理番号 □□□□□□□□ 名簿 □□□□□□ 確認						
※印欄には記入しないでください。 (資5-10-1-3-A4統一) (平24.10)						

贈与税の申告書（相続時精算課税の計算明細書）

平成 年贈与税の申告書（相続時精算課税の計算明細書）

F D 4 7 3 2

提出用	受贈者の氏名 <input type="text"/>									
	次の特例の適用を受ける場合には、 <input type="checkbox"/> の中にレ印を記入してください。 <input type="checkbox"/> 私は、租税特別措置法第70条の3第1項の規定による相続時精算課税選択の特例の適用を受けます。（単位は円）									
	特定贈与者の住所・氏名（フリガナ） 申告者との続柄・生年月日					左の特定贈与者から取得した財産の明細 種類 細目 別区分・期間等 数量 単価 所在場所等 固定資産税評価額 倍数				
	住所					財産を取得した年月日				
						平成 <input type="text"/> 年 <input type="text"/> 月 <input type="text"/> 日				
	フリガナ 氏名					財産の価額				
						平成 <input type="text"/> 年 <input type="text"/> 月 <input type="text"/> 日				
	続柄					平成 <input type="text"/> 年 <input type="text"/> 月 <input type="text"/> 日				
	生 年 月 日 <input type="text"/> <input type="text"/> 年 <input type="text"/> 月 <input type="text"/> 日					平成 <input type="text"/> 年 <input type="text"/> 月 <input type="text"/> 日				
	▲……明治1、大正2、昭和3、平成4									
相続時精算課税分	財産の価額の合計額（課税価格） <input type="text"/> <input type="text"/> <input type="text"/> <input type="text"/> <input type="text"/> <input type="text"/> <input type="text"/> <input type="text"/> <input type="text"/> <input type="text"/>									
	特別控除額の計算 過去の年分の申告において控除した特別控除額の合計額（最高2,500万円） <input type="text"/> <input type="text"/> <input type="text"/> <input type="text"/> <input type="text"/> <input type="text"/> <input type="text"/> <input type="text"/> <input type="text"/> <input type="text"/>									
	特別控除額の残額（2,500万円－㉑） <input type="text"/> <input type="text"/> <input type="text"/> <input type="text"/> <input type="text"/> <input type="text"/> <input type="text"/> <input type="text"/> <input type="text"/> <input type="text"/>									
	特別控除額（㉑の金額と㉒の金額のいずれか低い金額） <input type="text"/> <input type="text"/> <input type="text"/> <input type="text"/> <input type="text"/> <input type="text"/> <input type="text"/> <input type="text"/> <input type="text"/> <input type="text"/>									
	翌年以降に繰り越される特別控除額（2,500万円－㉑－㉒） <input type="text"/> <input type="text"/> <input type="text"/> <input type="text"/> <input type="text"/> <input type="text"/> <input type="text"/> <input type="text"/> <input type="text"/> <input type="text"/>									
	㉒の控除後の課税価格（㉑－㉒）【1,000円未満切捨て】 <input type="text"/> <input type="text"/> <input type="text"/> <input type="text"/> <input type="text"/> <input type="text"/> <input type="text"/> <input type="text"/> <input type="text"/> <input type="text"/>									
	㉒に対する税額（㉒×20%） <input type="text"/> <input type="text"/> <input type="text"/> <input type="text"/> <input type="text"/> <input type="text"/> <input type="text"/> <input type="text"/> <input type="text"/> <input type="text"/>									
	外国税額の控除額（外国にある財産の贈与を受けた場合で、外国の贈与税を課せられたときに記入します。） <input type="text"/> <input type="text"/> <input type="text"/> <input type="text"/> <input type="text"/> <input type="text"/> <input type="text"/> <input type="text"/> <input type="text"/> <input type="text"/>									
	差引税額（㉓－㉔） <input type="text"/> <input type="text"/> <input type="text"/> <input type="text"/> <input type="text"/> <input type="text"/> <input type="text"/> <input type="text"/> <input type="text"/> <input type="text"/>									
	上記の特定贈与者からの贈与により取得した財産に係る過去の相続時精算課税分の贈与税の申告状況 申告した税務署名 控除を受けた年分 受贈者の住所及び氏名（「相続時精算課税選択届出書」に記載した住所・氏名と異なる場合にのみ記入します。） 署 平成 年分 署 平成 年分 署 平成 年分 署 平成 年分									

第二表（平成22年分以降用）
（第二表は、必要な添付書類とともに申告書第一表と一緒に提出してください。）

▲……（注）上記の欄に記入しきれないときは、適宜の用紙に記載し提出してください。

◎ 上記に記載された特定贈与者からの贈与について初めて相続時精算課税の適用を受ける場合には、申告書第一表及び第二表と一緒に「相続時精算課税選択届出書」を必ず提出してください。なお、同じ特定贈与者から翌年以降財産の贈与を受けた場合には、「相続時精算課税選択届出書」を改めて提出する必要はありません。

※ 税務署整理欄	整理番号	<input type="text"/>	名簿	<input type="text"/>	届出番号	<input type="text"/>
	財産細目コード	<input type="text"/>	確認	<input type="text"/>		

※印欄には記入しないでください。 (資5-10-2-1-A4統一) (平24.10)

○消費税

消費税の申告書

※平成 23 年 4 月 1 日以後終了課税期間分

G K O 3 0 1

第27-(1)号様式

平成 年 月 日	税務署長殿	一連番号	翌年以降 送付不要 <input type="checkbox"/>
納税地	(電話番号 - -)	申告年月日	平成 年 月 日
(フリガナ) 名称 又は屋号		申告区分	指導等 庁指定 局指定
(フリガナ) 代表者氏名 又は氏名		通信日付印	確認印 省略年月日
経理担当者氏名		年 月 日	年 月 日
		指導年月日	相談 区分1 区分2 区分3
		平成	

課税期間分の消費税及び地方消費税の()申告書

(中間申告 自 平成 年 月 日)
 の場合の
 対象期間 至 平成 年 月 日

OCR入力用(この用紙は機械で読み取ります。折ったり活したりしないでください。)

課税標準額	①	十 千 百 十 千 百 十 万 千 百 十 一 円	
消費税額	②	0 0 0	03
控除過大調整税額	③		07
控除対象仕入税額	④		08
返還等対価に係る税額	⑤		09
賃倒れに係る税額	⑥		10
控除税額小計	⑦		
控除不足還付税額	⑧		13
差引税額	⑨	0 0	15
中間納付税額	⑩	0 0	16
納付税額	⑪	0 0	17
中間納付還付税額	⑫	0 0	18
この申告書既確定税額	⑬		19
修正申告 ある場合 差引納付税額	⑭	0 0	20
課税売上 割合	⑮		21
課税資産の譲渡 等の対価の額	⑯		22

地方消費税の課税標準 となる消費税額	⑰		51
差引税額	⑱	0 0	52
還付額	⑲		53
課税割合	⑳	0 0	54
中間納付課税割額	㉑	0 0	55
納付課税割額	㉒	0 0	56
中間納付還付課税割額	㉓	0 0	57
この申告書既確定課税割額	㉔		58
修正申告 ある場合 差引納付課税割額	㉕	0 0	59
消費税及び地方消費税の 合計(納付又は還付)税額	㉖		60

◎ = ⑩ + ㉑ - ⑬ + ㉒ + ㉓ ; 修正申告の場合 ◎ = ㉒ + ㉓
 ◎が還付税額となる場合はマイナス「-」を付してください。

付記事項	割賦基準の適用 <input type="checkbox"/> 有 <input type="checkbox"/> 無 <input type="checkbox"/>	31
	延払基準等の適用 <input type="checkbox"/> 有 <input type="checkbox"/> 無 <input type="checkbox"/>	32
	工事進行基準の適用 <input type="checkbox"/> 有 <input type="checkbox"/> 無 <input type="checkbox"/>	33
	現金主義会計の適用 <input type="checkbox"/> 有 <input type="checkbox"/> 無 <input type="checkbox"/>	34
参考事項	課税標準額に対する消費税額の計算の特例の適用 <input type="checkbox"/> 有 <input type="checkbox"/> 無 <input type="checkbox"/>	35
	控除税額の計算方法 <input type="checkbox"/> 課税売上割合 95%未満 <input type="checkbox"/> 95%以上 <input type="checkbox"/>	
①	課税標準額の適用 <input type="checkbox"/> 有 <input type="checkbox"/> 無 <input type="checkbox"/>	41
	課税標準額の適用 <input type="checkbox"/> 有 <input type="checkbox"/> 無 <input type="checkbox"/>	
②	課税標準額の適用 <input type="checkbox"/> 有 <input type="checkbox"/> 無 <input type="checkbox"/>	41
	課税標準額の適用 <input type="checkbox"/> 有 <input type="checkbox"/> 無 <input type="checkbox"/>	
③	課税標準額の適用 <input type="checkbox"/> 有 <input type="checkbox"/> 無 <input type="checkbox"/>	41
	課税標準額の適用 <input type="checkbox"/> 有 <input type="checkbox"/> 無 <input type="checkbox"/>	
④	課税標準額の適用 <input type="checkbox"/> 有 <input type="checkbox"/> 無 <input type="checkbox"/>	41
	課税標準額の適用 <input type="checkbox"/> 有 <input type="checkbox"/> 無 <input type="checkbox"/>	
⑤	課税標準額の適用 <input type="checkbox"/> 有 <input type="checkbox"/> 無 <input type="checkbox"/>	41
	課税標準額の適用 <input type="checkbox"/> 有 <input type="checkbox"/> 無 <input type="checkbox"/>	
⑥	課税標準額の適用 <input type="checkbox"/> 有 <input type="checkbox"/> 無 <input type="checkbox"/>	41
	課税標準額の適用 <input type="checkbox"/> 有 <input type="checkbox"/> 無 <input type="checkbox"/>	
⑦	課税標準額の適用 <input type="checkbox"/> 有 <input type="checkbox"/> 無 <input type="checkbox"/>	41
	課税標準額の適用 <input type="checkbox"/> 有 <input type="checkbox"/> 無 <input type="checkbox"/>	
⑧	課税標準額の適用 <input type="checkbox"/> 有 <input type="checkbox"/> 無 <input type="checkbox"/>	41
	課税標準額の適用 <input type="checkbox"/> 有 <input type="checkbox"/> 無 <input type="checkbox"/>	
⑨	課税標準額の適用 <input type="checkbox"/> 有 <input type="checkbox"/> 無 <input type="checkbox"/>	41
	課税標準額の適用 <input type="checkbox"/> 有 <input type="checkbox"/> 無 <input type="checkbox"/>	
⑩	課税標準額の適用 <input type="checkbox"/> 有 <input type="checkbox"/> 無 <input type="checkbox"/>	41
	課税標準額の適用 <input type="checkbox"/> 有 <input type="checkbox"/> 無 <input type="checkbox"/>	
⑪	課税標準額の適用 <input type="checkbox"/> 有 <input type="checkbox"/> 無 <input type="checkbox"/>	41
	課税標準額の適用 <input type="checkbox"/> 有 <input type="checkbox"/> 無 <input type="checkbox"/>	
⑫	課税標準額の適用 <input type="checkbox"/> 有 <input type="checkbox"/> 無 <input type="checkbox"/>	41
	課税標準額の適用 <input type="checkbox"/> 有 <input type="checkbox"/> 無 <input type="checkbox"/>	
⑬	課税標準額の適用 <input type="checkbox"/> 有 <input type="checkbox"/> 無 <input type="checkbox"/>	41
	課税標準額の適用 <input type="checkbox"/> 有 <input type="checkbox"/> 無 <input type="checkbox"/>	
⑭	課税標準額の適用 <input type="checkbox"/> 有 <input type="checkbox"/> 無 <input type="checkbox"/>	41
	課税標準額の適用 <input type="checkbox"/> 有 <input type="checkbox"/> 無 <input type="checkbox"/>	
⑮	課税標準額の適用 <input type="checkbox"/> 有 <input type="checkbox"/> 無 <input type="checkbox"/>	41
	課税標準額の適用 <input type="checkbox"/> 有 <input type="checkbox"/> 無 <input type="checkbox"/>	
⑯	課税標準額の適用 <input type="checkbox"/> 有 <input type="checkbox"/> 無 <input type="checkbox"/>	41
	課税標準額の適用 <input type="checkbox"/> 有 <input type="checkbox"/> 無 <input type="checkbox"/>	
⑰	課税標準額の適用 <input type="checkbox"/> 有 <input type="checkbox"/> 無 <input type="checkbox"/>	41
	課税標準額の適用 <input type="checkbox"/> 有 <input type="checkbox"/> 無 <input type="checkbox"/>	
⑱	課税標準額の適用 <input type="checkbox"/> 有 <input type="checkbox"/> 無 <input type="checkbox"/>	41
	課税標準額の適用 <input type="checkbox"/> 有 <input type="checkbox"/> 無 <input type="checkbox"/>	
⑲	課税標準額の適用 <input type="checkbox"/> 有 <input type="checkbox"/> 無 <input type="checkbox"/>	41
	課税標準額の適用 <input type="checkbox"/> 有 <input type="checkbox"/> 無 <input type="checkbox"/>	
⑳	課税標準額の適用 <input type="checkbox"/> 有 <input type="checkbox"/> 無 <input type="checkbox"/>	41
	課税標準額の適用 <input type="checkbox"/> 有 <input type="checkbox"/> 無 <input type="checkbox"/>	
㉑	課税標準額の適用 <input type="checkbox"/> 有 <input type="checkbox"/> 無 <input type="checkbox"/>	41
	課税標準額の適用 <input type="checkbox"/> 有 <input type="checkbox"/> 無 <input type="checkbox"/>	
㉒	課税標準額の適用 <input type="checkbox"/> 有 <input type="checkbox"/> 無 <input type="checkbox"/>	41
	課税標準額の適用 <input type="checkbox"/> 有 <input type="checkbox"/> 無 <input type="checkbox"/>	
㉓	課税標準額の適用 <input type="checkbox"/> 有 <input type="checkbox"/> 無 <input type="checkbox"/>	41
	課税標準額の適用 <input type="checkbox"/> 有 <input type="checkbox"/> 無 <input type="checkbox"/>	
㉔	課税標準額の適用 <input type="checkbox"/> 有 <input type="checkbox"/> 無 <input type="checkbox"/>	41
	課税標準額の適用 <input type="checkbox"/> 有 <input type="checkbox"/> 無 <input type="checkbox"/>	
㉕	課税標準額の適用 <input type="checkbox"/> 有 <input type="checkbox"/> 無 <input type="checkbox"/>	41
	課税標準額の適用 <input type="checkbox"/> 有 <input type="checkbox"/> 無 <input type="checkbox"/>	
㉖	課税標準額の適用 <input type="checkbox"/> 有 <input type="checkbox"/> 無 <input type="checkbox"/>	41
	課税標準額の適用 <input type="checkbox"/> 有 <input type="checkbox"/> 無 <input type="checkbox"/>	

平成九年四月一日以後終了課税期間分(一般用)

消費税の申告書

※平成 24 年 4 月 1 日以後開始課税期間分

G K O 3 0 1

第27-(1)号様式

平成 年 月 日	税務署長殿	一連番号	翌年以降送付不要 <input type="checkbox"/>
納税地	(電話番号 - -)	申告年月日	平成 年 月 日
(フリガナ) 名称又は屋号		申告区分	指導等 庁指定 局指定
(フリガナ) 代表者氏名又は氏名		通信日付印	確認印 省略年月日
経理担当者氏名		年 月 日	年 月 日

自 平成 年 月 日 課税期間分の消費税及び地方消費税の()申告書

至 平成 年 月 日 (中間申告 自 平成 年 月 日 の場合の 対象期間 至 平成 年 月 日)

OCR入力用(この用紙は機械で読み取ります。折ったり活したりしないでください。)

平成九年四月一日以後終了課税期間分(一般用)

この申告書による消費税の税額の計算		付 割 賦 基 準 の 適 用		課 税 標 準 額	
課 税 標 準 額	①	10 % 分	5 % 分	千 円	百 円
消費 税 額	②	<input type="text"/>	<input type="text"/>	<input type="text"/>	<input type="text"/>
控 除 過 大 調 整 税 額	③	<input type="text"/>	<input type="text"/>	<input type="text"/>	<input type="text"/>
控 除 対 象 仕 入 税 額	④	<input type="text"/>	<input type="text"/>	<input type="text"/>	<input type="text"/>
返 還 等 対 価 に 係 る 税 額	⑤	<input type="text"/>	<input type="text"/>	<input type="text"/>	<input type="text"/>
負 倒 れ に 係 る 税 額	⑥	<input type="text"/>	<input type="text"/>	<input type="text"/>	<input type="text"/>
控 除 税 額 小 計 (④+⑤+⑥)	⑦	<input type="text"/>	<input type="text"/>	<input type="text"/>	<input type="text"/>
控 除 不 足 還 付 税 額 (⑦-②-③)	⑧	<input type="text"/>	<input type="text"/>	<input type="text"/>	<input type="text"/>
差 引 税 額 (②+③-⑦)	⑨	<input type="text"/>	<input type="text"/>	<input type="text"/>	<input type="text"/>
中 間 納 付 税 額 (⑨-⑩)	⑩	<input type="text"/>	<input type="text"/>	<input type="text"/>	<input type="text"/>
納 付 税 額 (⑩-⑪)	⑪	<input type="text"/>	<input type="text"/>	<input type="text"/>	<input type="text"/>
中 間 納 付 還 付 税 額 (⑩-⑨)	⑫	<input type="text"/>	<input type="text"/>	<input type="text"/>	<input type="text"/>
この申告書 既 確 定 税 額 が修正申告 である場合	⑬	<input type="text"/>	<input type="text"/>	<input type="text"/>	<input type="text"/>
差 引 納 付 税 額	⑭	<input type="text"/>	<input type="text"/>	<input type="text"/>	<input type="text"/>
課 税 上 割 合	⑮	<input type="text"/>	<input type="text"/>	<input type="text"/>	<input type="text"/>
課 税 資 産 の 譲 渡 等 の 対 価 の 額	⑯	<input type="text"/>	<input type="text"/>	<input type="text"/>	<input type="text"/>
課 税 資 産 の 譲 渡 等 の 対 価 の 額	⑰	<input type="text"/>	<input type="text"/>	<input type="text"/>	<input type="text"/>

この申告書による地方消費税の税額の計算		課 税 標 準 額	
地 方 消 費 税 の 課 税 標 準 と なる 消 費 税 額	⑱	千 円	百 円
控 除 不 足 還 付 税 額 (⑱)	⑲	<input type="text"/>	<input type="text"/>
差 引 税 額 (⑱)	⑳	<input type="text"/>	<input type="text"/>
還 付 税 額 (⑲×25%)	㉑	<input type="text"/>	<input type="text"/>
納 付 税 額 (⑳×25%)	㉒	<input type="text"/>	<input type="text"/>
中 間 納 付 還 付 税 額 (㉑-㉒)	㉓	<input type="text"/>	<input type="text"/>
納 付 還 付 税 額 (㉒-㉓)	㉔	<input type="text"/>	<input type="text"/>
中 間 納 付 還 付 還 付 税 額 (㉓-㉔)	㉕	<input type="text"/>	<input type="text"/>
この申告書 既 確 定 還 付 税 額 が修正申告 である場合	㉖	<input type="text"/>	<input type="text"/>
差 引 納 付 還 付 税 額	㉗	<input type="text"/>	<input type="text"/>
消 費 税 及 び 地 方 消 費 税 の 合 計 (納 付 又 は 還 付) 税 額	㉘	<input type="text"/>	<input type="text"/>

⑳ = (⑱+㉒) - (⑱+㉓+㉔+㉕); 修正申告の場合㉖ = ㉖+㉗
㉘が還付税額となる場合はマイナス「-」を付けてください。

延 払 基 準 等 の 適 用	<input type="checkbox"/>	有	<input type="checkbox"/>	無	31
工 事 進 行 基 準 の 適 用	<input type="checkbox"/>	有	<input type="checkbox"/>	無	32
現 金 主 義 会 計 の 適 用	<input type="checkbox"/>	有	<input type="checkbox"/>	無	33
課 税 標 準 額 に 対 する 消 費 税 額 の 計 算 の 特 例 の 適 用	<input type="checkbox"/>	有	<input type="checkbox"/>	無	34
控 計 除 算 方 法	<input type="checkbox"/>	個 別 対 応 式	<input type="checkbox"/>	一 括 比 例 式	41
課 税 上 高 5 億 円 超 又 は 課 税 上 割 合 95 % 未 満	<input type="checkbox"/>	全 額 控 除	<input type="checkbox"/>		
上 記 以 外	<input type="checkbox"/>		<input type="checkbox"/>		

課 税 標 準 額	4 % 分	千 円
旧 税 率 分	3 % 分	千 円
の 内 課 税 額	4 % 分	千 円
旧 税 率 分	3 % 分	千 円
課 税 上 高		千 円

還 付 税 額	銀 行 出 張 所 本 所 支 所
金 庫 組 合 農 協 漁 協	本 店 支 店 出 張 所 本 所 支 所
預 金 口座番号	
ゆうちょ銀行の 貯 金 記 号 番 号	
郵 便 局 名 等	

※ 税務署整理欄

税 理 士 署 名 押 印	(電話番号 - -)
<input type="checkbox"/>	税 理 士 法 第 30 条 の 書 面 提 出 有
<input type="checkbox"/>	税 理 士 法 第 33 条 の 2 の 書 面 提 出 有

消費税の申告書（簡易課税）

G K 0 4 0 1

第27-(2)号様式

平成 年 月 日 税務署長殿

納税地 (電話番号 - -)

名称又は屋号 (フリガナ)

代表者氏名又は氏名 (フリガナ)

経理担当者氏名

一連番号 翌年以降送付不要

申告年月日 平成 年 月 日

申告区分 指導等 庁指定 局指定

通信日付印 確認印 省略年月日

指 導 年 月 日 相談 区分1 区分2 区分3

平成 年 月 日

自 平成 年 月 日 課税期間分の消費税及び地方消費税の()申告書

至 平成 年 月 日 (中簡申告 自 平成 年 月 日 の場合の 対象期間 至 平成 年 月 日)

OCR入力用(この用紙は機械で読み取ります。折ったり活したりしないでください。)

平成九年四月一日以後終了課税期間分(簡易課税用)

この申告書による消費税の税額の計算		付 記 事 項	
課税標準額	①	割賦基準の適用	31
消費税額	②	延払基準等の適用	32
貸倒回収に係る消費税額	③	工事進行基準の適用	33
控除対象仕入税額	④	現金主義会計の適用	34
返還等対価に係る税額	⑤	課税標準額に対する消費税額の計算の特例の適用	35
貸倒れに係る税額	⑥	区分 課税売上高(免税売上高を除く) 売上割合%	
控除税額小計(④+⑤+⑥)	⑦	第1種	36
控除不足還付税額(⑦-②-③)	⑧	第2種	37
差引税額(②+③-⑦)	⑨	第3種	38
中間納付税額(⑨-⑩)	⑩	第4種	39
納付税額(⑩-⑪)	⑪	第5種	42
中間納付還付税額(⑩-⑨)	⑫	計	
この申告書既確定税額が修正申告である場合 差引納付税額	⑬	特例計算適用(令57③)	40
この課税期間の課税売上高	⑭	① 課税標準額 4%分 千円	
基準期間の課税売上高	⑮	旧税率分 3%分 千円	
この申告書による地方消費税の税額の計算		② の内 消費税額 4%分 円	
地方消費税の課税標準となる消費税額	⑯	旧税率分 3%分 円	
譲渡引税額(⑯×25%)	⑰	還付金を受領しようとする 銀行 本店 支店 金庫 箱合 出張所 農協 漁協 本所 支所	
中間納付譲渡引税額(⑰×25%)	⑱	預金 口座番号	
納付譲渡引税額(⑱-⑲)	⑲	ゆうちょ銀行の貯金記号番号	
中間納付還付譲渡引税額(⑱-⑲)	⑲	郵便局名等	
この申告書既確定譲渡引税額が修正申告である場合 差引納付税額	⑳	※税務署整理欄	
消費税及び地方消費税の合計(納付又は還付)税額	㉑	税 理 士 署名押印 (電話番号 - -)	

⑳ = ⑩ + ⑲ - (① + ② + ③ + ④) 修正申告の場合㉑ = ㉑ + ㉒
 ㉒が還付税額となる場合はマイナス「-」を付してください。

税理士法第30条の書面提出有
 税理士法第33条の2の書面提出有

○酒税

酒税納税申告書

<div style="border: 1px solid black; padding: 2px; display: inline-block;">提出用 (本表)</div>	<div style="border: 1px solid black; padding: 2px; display: inline-block;">G J 3 0 1 1</div>	<div style="border: 1px solid black; padding: 2px; display: inline-block;">連 統 用</div>	<div style="border: 1px solid black; padding: 2px; display: inline-block;">整理番号</div>	
<div style="border: 1px solid black; padding: 2px; display: inline-block;">平成 〇〇 年 〇〇 月 〇〇 日</div>	<div style="border: 1px solid black; padding: 2px; display: inline-block;">酒税納税申告書</div>			
<div style="border: 1px solid black; padding: 2px; display: inline-block;">取寄印</div>				
平成 年 月 日 申告者 税務署長殿	(製造場の所在地及び名称) 〒 (住所) 〒 (氏名又は名称及び代表者氏名)	(電話) (電話)	申告区分 調査区分 帳票有無 通信日付印 平成 年 月 日 確認者印	申告年月日 調査年月日
記 下のとおり酒税の納税申告書(期限後申告書・修正申告書・還付請求申告書)を提出します。				
納付すべき税額等の計算	区分	この申告書による税額	修正申告の場合の修正申告前の確定額	差引納付税額 (④-⑧+⑦-③)
算出税額	①	円	円	円
端数切捨額	②	円	円	円
還付を受ける金額	③	円	円	円
納付すべき税額	④	円	円	円
納期限の延長				
※(延長後の納期限)	平成 年 月 日			
※(延長する税額)				
税理士 署名押印 (電話番号 - -)				
○ 税理士法第30条の書面提出有上の書面提出の有無				
○ 税理士法第33条の2の書面提出の有無				
		1 銀行等の預貯金口座に振込みを希望する場合 銀行 金庫 本店 支店 口座種別 (1 普通 2 当座 3 納税準備 4 通知)	2 ゆうちょ銀行の郵便貯金口座に振込みを希望する場合 通常貯金の記号番号	3 ゆうちょ銀行の窓口若しくは郵便局窓口での受け取りを希望する場合 店舗名
		銀行等の預貯金口座に振込みを希望する場合 銀行 金庫 本店 支店		
		口座種別 (1 普通 2 当座 3 納税準備 4 通知)		
		口 座 番 号		
		期限後申告若しくは修正申告する理由、又は還付請求申告書の場合納税申告書の提出を要しない理由		
この帳票は機械で処理しますので、汚したり折り曲げたりしないでください。				

H20.3

○消費税、酒税以外の間接税

たばこ税及びたばこ特別税納税申告書

CC2-3202-1

平成 年 月 分たばこ税及びたばこ特別税納税申告書

(製造場の所在地及び名称) (〒 -)		(電話番号 - -)	(住所) (〒 -)	(電話番号 - -)	(氏名又は名称及び代表者氏名)	(同上代理人)	整理 番号
平成 年 月 日	申告者	税務署長 殿	下記のとおりにたばこ税及びたばこ特別税の納税申告書(期限後申告書・修正申告書・還付請求申告書)を提出します。				
区分	この申告書による税額	修正申告の場合の修正申告前の確定額	※				
① たばこ税及びたばこ特別税の税額の合計額	① (附表の②の合計) 円	②					
③ 控除(還付)を受けようとする金額	③ 戻入によるもの	④					
	④ 移入によるもの	⑤					
	⑤ 災害被害によるもの	⑥					
	⑥ 保税期間経過による課税分	⑦					
	⑦ 計	⑧ (②+③+④+⑤)	⑨				
⑩ 還付を受ける金額	⑩ (⑧-①)	⑪					
⑫ 納付すべき税額 (100円未満の端数切り捨て)	⑫ (①-⑩) 00	⑬ 00	⑭ (⑧-⑨+⑪-⑦) 00円				
⑮ 還付を受けようとする金融機関	(銀行等への振込) 銀行 本店・支店 金庫・組合 出張所 農協・漁協 本所・支所 預金 口座番号		(ゆうちょ銀行の貯金口座への振込) 貯金口座の 記号番号 (郵便局等の窓口受取り)				
⑯ 添付書類	たばこ税及びたばこ特別税未納税製造たばこ移入明細書 たばこ税及びたばこ特別税輸出免税製造たばこ輸出明細書 たばこ税及びたばこ特別税戻入れ(移入)控除(還付)税額 計算書 たばこ税及びたばこ特別税課税経済証明書 たばこ税及びたばこ特別税災害控除(還付)明細書 たばこ税及びたばこ特別税課税物件被災確認書 被災製造たばこについて損失補償を受けた事実を証する書類 保税期間経過分控除明細書		⑰ 申告期限を後する申告理由・修正事情	申告書作成者	氏名	押印	税理士法第三十三条の二の書面提出
納期限を延長した納付すべき税額	※ 円		納期限延長の場合の延長後の納期限	※ 平成 年 月 日			
修正申告の場合の当初の申告書提出年月日	※ 平成 年 月 日		確認	台帳等整理	徴収カード等整理	※	
通信日付印	※ 平成 年 月 日		確認	※			
申告年月日	※ 平成 年 月 日		申告区分	区分	年月日	※ 平成 年 月 日	
			入力整理	※			

揮発油税及び地方揮発油税納税申告書

平成 年 月分揮発油税及び地方揮発油税納税申告書

GL2011

整理番号

提出用

○修正申告書として使用するとき、その直前に確定している納税申告書、更正通知書又は決定通知書の写しを添付してください。

平成 年 月 日 税務署長殿 申告者 収受印	製造場の所在地及び名称	(〒 -)	電話	() 局番
	申告者の住所	(〒 -)	電話	() 局番
	(フリガナ) 氏名又は名称及び代表者氏名			印
	(フリガナ) 同上代理人			印

OCR入力用(この用紙は機械で処理しますので、汚したり折り曲げたりしないでください。)

下記のとおり揮発油税及び地方揮発油税の納税申告書(□期限後申告書・□修正申告書・□還付請求申告書)を提出します。

区分		税 額										
		十 兆 千 百 十 億 千 百 十 万 千 百 十 一 円										
揮発油税及び地方揮発油税額の合計額 ①		<input type="text"/>										
控除(還付)を受ける金額	戻入によるもの ②	<input type="text"/>										
	移入によるもの ③	<input type="text"/>										
	災害被害によるもの又は保税作業期間経過による課税分 ④	<input type="text"/>										
	揮発油税超過額 ⑤	<input type="text"/>										
	計 (②+③+④+⑤) ⑥	<input type="text"/>										
還付を受ける金額 (⑥-①) ⑦		<input type="text"/>										
納付すべき税額 (①-⑥) ⑧		<input type="text"/> 〇〇										
この申告書の修正申告の場合		修正申告前の確定額 ⑨ <input type="text"/>										
申告書		差引納付すべき税額 (⑧-⑨) ⑩ <input type="text"/>										
		(100円未満の端数切捨て)										

期限後申告・修正申告をする理由・事情

付記事項
 租税特別措置法第89条第4項又は第7項の控除又は還付
 沖特令第74条の2第2項又は第9項の控除又は還付

還付を受けようとする金融機関

1. 銀行等の預金口座に振込を希望する場合
 銀行名: _____ 行名: _____
 支店名: _____ 支店番号: _____
 口座種別: _____ 口座番号: _____

2. ゆうちょ銀行の貯金口座に振込を希望する場合
 貯金口座の記号番号: _____

3. 郵便局等の窓口受取りを希望する場合

- | | | | |
|-----------------------------|---|------------------------|---|
| ① 揮発油税及び地方揮発油税課税標準数量及び税額計算書 | 通 | ⑧ 揮発油税未納税揮発油移入証明書 | 通 |
| ② 揮発油税戻入(移入)控除(還付)税額計算書 | 通 | ⑨ 揮発油税輸出免税課税物件輸出証明書 | 通 |
| ③ 揮発油税災害控除(還付)明細書 | 通 | ⑩ 揮発油税灯油免税明細書 | 通 |
| ④ 揮発油税課税物件被災確認書 | 通 | ⑪ 揮発油税航空機燃料用免税揮発油移入証明書 | 通 |
| ⑤ 被災揮発油についての損失補償の事実を証する書類 | 通 | ⑫ 揮発油税石油化学用免税明細書 | 通 |
| ⑥ 揮発油税保税作業期間経過課税分控除明細書 | 通 | ⑬ 揮発油税特定用途免税揮発油移入証明書 | 通 |
| ⑦ 揮発油税課税済証明書 | 通 | ⑭ 揮発油税超過額計算書 | 通 |
| | | ⑮ 控除対象揮発油の所持数量証明書 | 通 |

申告書作成者氏名

税理士署名押印

税理士法第30条の書面提出有
 税理士法第33条の2の書面提出有

「税務署整理欄」は、記載しないでください。

CC2-3301-1

税務署整理欄	申告年月日 <input type="text"/>	申告区分 <input type="text"/>	区分 <input type="text"/>	年月日 <input type="text"/>
	納期限延長の場合の納期限 <input type="text"/>	納期限を延長した納付すべき税額 <input type="text"/>		
	金融機関番号 <input type="text"/>	通信日付印	平成 年 月 日	確認印

揮発油税及び地方揮発油税課税標準数量及び税額計算書

平成 年 月分揮発油税及び地方揮発油税課税標準数量及び税額計算書

G L 2 0 1 2

提出用

整理番号

製造場の所在地 (〒 -)
及び名称

OCR入力用 (この用紙は機械で処理しますので、汚したり折り曲げたりしないでください。)

区 分	移 出 区 分			⑩ 計 (④+⑥+⑧)
	④ 製造場内の消費	⑥ 航空機燃料用免税揮発油及び特定用途免税揮発油の譲渡等	⑧ そ の 他	
総移出数量 ①				千 百 十 億 千 百 十 万 千 百 十 一
総移出数量のうち免税を受けようとする揮発油	未納税移出 ②			
	輸出免税 ③			
	灯油免税 ④			
	航空機燃料用免税 ⑤			
	石油化学用免税 ⑥			
	⑦			
	⑧			
	⑨			
	⑩			
	⑪			
	⑫			
	⑬			
	⑭			
	製造場内計 (④~⑭) ⑮			
その他計 (⑯~⑰) ⑱				
差引出 製造場内の消費 (④-⑮) ⑲				
その他 (⑱-⑲) ⑳				
欠減除数量 (㉑×1.35%) ㉒				
税 額 ㉓	1 ㉒につき税率 <input type="text"/> × ㉒ =			百 十 兆 千 百 十 億 千 百 十 万 千 百 十 一 円

税務署 申告年月日 年 月 日 申告区分 区分 枝番

- 【注意】 1 この計算書は、揮発油税及び地方揮発油税納税申告書に添付してください。
2 「石油化学用免税」及び「特定用途免税」欄は、「納税者控」用の裏面の【注意】書きにより記載してください。
3 「税務署整理欄」は、記載しないでください。

CC2-3301-2

航空機燃料税納税申告書

CC2-3403-1

平成__年__月分航空機燃料税納税申告書

(受付印)		整理 番号		
平成 年 月 日 税務署長 殿	(納税地の所在地及び名称) (〒 _____)		(電話) _____ 局番 _____	
	申 告 者	(住所) (〒 _____)	(電話) _____ 局番 _____	
		(氏名又は名称及び代表者氏名)	(印) _____	
		(同上代理人)	(電話) _____ 局番 _____ (印) _____	
下記のとおり航空機燃料税の納税申告書(期限後申告書・修正申告書・還付請求申告書)を提出します。				
課 税 標 準 数 量 の 計 算	積 込 数 量			
	① 積込場所の所在地及び名称	② 本則税率適用分	③ 軽減税率(沖縄便)適用分	④ 軽減税率(離島便)適用分
		0	0	0
	計 (課税標準数量)	⑤	⑥	⑦
税 率		⑧ 1kgにつき 円	⑨ 1kgにつき 円	⑩ 1kgにつき 円
区 分	この申告書による税額		修正申告の場合の 修正申告前の確定額	
⑪ 本則税率適用分	⑫ (⑤×⑧)	円	⑬ 円	
⑭ 航空機燃料税 軽減税率(沖縄便)適用分	⑮ (⑥×⑨)		⑯	
⑰ 軽減税率(離島便)適用分	⑱ (⑦×⑩)		⑲	
計	⑳ (⑫+⑮+⑱)		㉑	
㉒ 控除(還付)を受けようとする金額	㉓ (⑮+⑱)		㉔	
㉕ 還付を受ける金額	㉖ (⑮+⑱)		㉗	
㉘ 納付すべき税額 (100円未満の端数切り捨て)	㉙ (㉑-㉖)	00	㉚ (㉑-㉗)	
㉛ 還付を受けようとする金融機関	(銀行等への振込) 銀 行 本店・支店 金庫・組合 出張所 農協・漁協 本所・支所 預金 口座番号		(ゆうちょ銀行の貯金口座への振込) 貯金口座の 記号番号 【郵便局等の窓口受取り】	
㉜ 添付書類	航空機燃料税取戻控除 (還付)税額計算書		申告書作成者名 押印	
㉝ 参考事項	(1) 修正申告をする		税務士法第三十三条の二の書面提出	
修正申告の場合の当初の申告書の提出年月日	※ 平成 年 月 日	確認	徴収カード等整理	
通信日付印	※ 平成 年 月 日	確認	(印) _____	
申告年月日	※ 平成 年 月 日	申告区分	年月日 ※ 平成 年 月 日 入力整理	

石油ガス税納税申告書

CC2-3456-1

平成____年____月分石油ガス税納税申告書

 収受印		整理番号	
平成 年 月 日	(石油ガスの充てん場の所在地及び名称) (〒 _____)		
	(電話番号 _____)		
申告者	(住所) (〒 _____)		
	(電話番号 _____)		
	(氏名又は名称及び代表者氏名) (印)		
税務署長 殿	(同上代理人) (印)		
下記のとおり石油ガス税の納税申告書(期限後申告書・修正申告書・還付請求申告書)を提出します。			
区 分	㉚ この申告書による税額	㉛ 修正申告の場合の修正申告前の確定額	㉜ 摘要
㉠ 石油ガス税額の合計額	㉡ (付表の㉠) 円	㉢ 円	
控除(還付)を受けようとする金額	㉣ 戻入によるもの	㉤	
	㉥ 移入によるもの	㉦	
	㉧ 領収不能によるもの	㉨	
	㉩ 災害被害によるもの	㉪	
	㉫ 計	㉬ (㉤+㉦+㉨+㉪)	㉭
㉮ 還付を受ける金額	㉯ (㉬-㉭)	㉰	
㉱ 納付すべき税額 (100円未満の端数切り捨て)	㉲ (㉠-㉬) 00	㉳ 00	㉴ (㉳-㉰+㉭-㉱) 00 円
㉵ 還付を受けようとする金融機関	(銀行等への振込) 銀行 本店・支店 金庫・組合 出張所 農協・漁協 本所・支所 預金 口座番号	(ゆうちょ銀行の貯金口座への振込) 貯金口座の 記号番号 (郵便局等の窓口受取り)	
㉶ 添付書類	石油ガス税輸出免税課税石油ガス輸出証明書 通 石油ガス税特定用途免税課税石油ガス移入証明書 通 石油ガス税戻入 控除(還付)税額計算書 通 石油ガス税課税経済証明書 通 石油ガス税災害控除(還付)明細書 通 石油ガス税課税物件被災確認書 通 被災課税石油ガスについて損失補償を受けた事実を証する書類 通	㉷ 申告期限を延長する理由・修正事情	氏名 押印 申告書作成者 税理士 印 氏名 押印 税理士 印 民法第三十三條の二の書面提出の有
納期限を延長した納付すべき税額	※ 円	納期限延長の場合の延長後の納期限	※ 平成 年 月 日
修正申告の場合の当初の申告書提出年月日	※ 平成 年 月 日	確認	※ 台帳等整理 徴収カード等整理
通信日付印	※ 平成 年 月 日	確認	※ (印) (有)
申告年月日	※ 平成 年 月 日	申告区分	※ 平成 年 月 日 入力整理

石油石炭税納税申告書

OC2-3507-1

平成 年 月分石油石炭税納税申告書(法第13条用)

平成 年 月 日	(納税地の所在地及び名称) (〒 _____)	整理番号	1 銀行等への振込 銀行 本店・支店 金庫・組合 出所 郵便・通所 本所・支所
申告者 税務署長 殿	(住所) (〒 _____)	① 送付する 受金口座の 記号番号	2 ゆうちょ銀行の貯金口座への振込 貯金口座の記号番号 _____
	(氏名又は名称及び代表者氏名)	② 送付する 受金口座の 記号番号	3 郵便局等の窓口受取り
	(同上代理人)	③ 送付する 受金口座の 記号番号	

区分	この申告書による額	修正申告の場合の額	④ 添付書類
① 移出した原油等の合計税額	① (付表の⑤) 円	② 修正申告前の確定額 円	石油石炭税未納税移出原油等移出入明細書
② 戻入されるもの	③ 円		石油石炭税亡失証明書
③ 移入されるもの	④ 円		石油石炭税戻入入れ控除(還付)税額計算書
④ 災害被害によるもの	⑤ (②+③+④) 円		石油石炭税災害控除(還付)明細書
⑤ 計	⑥ (⑤-①) 円		石油石炭税課税物件被災確認書
⑥ 還付を受ける金額	⑦ (①-⑥) 円		被災原油等についての損失補償を受けた事実を証する書類
⑧ 納付すべき税額 (100円未満の端数切り捨て)	⑧ (⑦-⑥) 円		

納期限を延長した納付すべき税額	納期限延長の場合の延長後の納期限	⑨ 参考事項
修正申告の場合の当初の申告書提出年月日	※ 平成 年 月 日	申告書提出年月日
通信日付印	※ 平成 年 月 日	申告書提出年月日
申告年月日	※ 平成 年 月 日	申告書提出年月日

印紙税納税申告書（一括納付用）

CC2-3715

平成 年度分印紙税納税申告書（一括納付用）

(収受印)		整理 番号			
平成 年 月 日	(課税文書の作成場所) (〒 -)				
申告 者 税務署長殿	(電話番号 - -)				
	(住所) (〒 -)				
	(電話番号 - -)				
(氏名又は名称及び代表者氏名)					
Ⓜ					
下記のとおり印紙税の納税申告書（期限後申告書・修正申告書）を提出します。					
課 税 文 書	号 別	預貯金通帳等の区分	4月1日現在の 口座数	税 率	税 額
	第 18 号	普通預金通帳	口座	円	円
		通知預金通帳			
		定期預金通帳			
		当座預金通帳			
		貯蓄預金通帳			
		勤務先預金通帳			
		複合預金通帳			
	小 計				①
	第19号	複合寄託通帳			
期 限 を 後 す る 申 告 理 ・ 由 修 正 申 請	納付すべき税額			③ (①+②)	
	この申告書 が修正申告 である場合	修正申告前 の確定額		④	
		差引納付 すべき税額		⑤ (③-④)	
参 考 事 項					
修正申告の場合の当初 の申告書提出年月日	※ 平成 年 月 日	確 認	※	申告書作 成者氏名	
通 信 日 付 印	※ 平成 年 月 日	確 認	※	台帳等 整理	※ 徴収カード 等整理
申 告 年 月 日	※ 平成 年 月 日	申 告 区 分	※	区 分	※ 年月日 平成 年 月 日 入力 整理

電源開発促進税納税申告書

CC2-3901-1

平成 年 月分電源開発促進税納税申告書

収 受 印

整理 番号	
----------	--

平成 年 月 日 税務署長 殿	申	(住所) (〒 -)
	告	(名 称)
		(代表者氏名)
		(同上代理人)

下記のとおり電源開発促進税の納税申告書（期限後申告書・修正申告書）を提出します。

販売電気の区分	電 力 量	税 額
従量料金制の供給販売電気	KW時	※
定額料金制の供給販売電気		
計量自家使用販売電気		
推計自家使用販売電気		
合 計	①	② 円
納付すべき税額（100 円未満の端数切捨て）		③ 00
この申告書が修正申告である場合	修正申告前の確定額	④ 00
	差引納付すべき税額	⑤ (③-④) 00
推計自家使用販売電気の電力量の計算方法等の明細	⑥ 別添電源開発促進税納税申告書付表 通のほか、既に提出した電源開発促進税納税申告書付表に同じ。	
期限後申告・修正申告をする理由・事情	⑦	摘 要
修正申告の場合の当初の申告書提出年月日	※ 平成 年 月 日	※ 確認
通 信 日 付 印	※ 平成 年 月 日	※ 確認
申告年月日	※ 平成 年 月 日	申告区分
	※	区分
	※	年月日
	※ 平成 年 月 日	入力整理
	※	