

第132回 国税庁統計年報書

平成18年度版

The 132nd

National Tax Agency Annual Statistics Report

FY2006

国 税 庁

National Tax Agency

は じ め に

この統計年報書は、主として平成18年度内における国税庁主管の各税の申告、処理及び納税の状況とその他の関連計表を収録したものです。各税の課税標準となっている所得、消費、資産等の計数を通じて、日本経済の現状を示しているともいえます。

本年報書は明治9年以来刊行されており、今回は132回目に当たります。この間、各税に関する基礎統計として重要な役割を果たしてきていると自負しております。また、本年報書は、申告や納税の状況を国民の皆様にも明らかにするという観点からも、その意義は大きいと考えられます。

近年、高齢化の進展など我が国社会の変化や経済のグローバル化などにより税務を取り巻く環境が大きく変化しています。このような中で、本年報書はさまざまな経済現象を把握するための資料として、更に重要度を増して行くものと思われまふ。今回の編集に当たっても、図表や解説を取り入れるなど、利用者に便利で、かつ、親しみやすいものとなるよう努めました。今後ともより一層の改善を加えていきたいと考えており、各位のご意見、ご要望を伺えれば幸いです。

本年報書が、様々な分野で活用されることにより、税に関する正しい認識が高まり、申告納税制度の理念を実現するための一助となることを祈念しています。

平成20年 5 月

国税庁長官

牧野 治郎

Introduction

This annual statistics report mainly contains statistics of filing returns, dispositions and tax payment during FY2006 and other related tabular reports for each tax under the administration of National Tax Agency. We can say that it shows the actual state of Japanese economy through figures of income, consumption, and assets, etc., which are tax bases for each tax.

The annual reports have been issued since 1876, and this one is the 132nd report. We believe that they have played an important role as basic statistics for each tax since then. We also believe that they are important in that they show the statistics of filing returns and tax payment to the people.

Recent years have seen major shifts in the environment surrounding the taxation business, reflecting the advance of the aging population and other social changes in Japan, economic globalization and other pertinent developments. Thus this annual report seems to be more and more important as basic data to comprehend various economic phenomena. For the convenience of users of this report, we tried to make it easy to use by adding graphs and tables. In order to further improve the contents, we welcome your opinions and recommendations.

We hope that this annual report will be used in various fields and will be helpful to enhance awareness and to realize the ideal of self-assessment system.

May, 2008

牧野 治郎

Jiro Makino

Commissioner

National Tax Agency

目 次

国税庁の統計調査の概要	1
統計年報書利用上の注意	2
平成18年度統計調査結果の概要	6
1 租税及び印紙収入	6
2 申告所得税	8
3 源泉所得税	10
4 法人税	12
5 相続税	14
6 贈与税	15
7 消費税	17
8 酒税	17
9 たばこ税及びたばこ特別税	19
10 揮発油税及び地方道路税	20
11 航空機燃料税	20
12 石油ガス税	21
13 石油石炭税	21
14 印紙税	22
15 電源開発促進税	22
16 国税徴収	23
17 国税滞納	24
18 直接国税犯則事件（査察事件）	25
19 不服審査・訴訟事件	26
主な統計表の収録項目一覧	27
主な統計表の調査対象期間と調査時点	33

（統計表）

第 I 編 総 括 編

1 総 括

1-1 租税及び印紙収入	
(1) 租税及び印紙収入決算額調	36
(2) 決算額（一般会計分）の累年比較	38
(3) 国税収入構成（直接税・間接税等）の累年比較	40
(4) 国税収入構成（直接税・間接税等）の国際比較	40
(5) 歳出及び歳入に対する租税収入の累年比較	41
(6) 歳出及び歳入に対する租税収入の国際比較	41
1-2 国民所得に対する租税負担率	
(1) 租税負担率の累年比較	42
(2) 租税負担率の国際比較	42

Contents

Outline of National Tax Agency Statistical Survey	1
Notes on Use of Annual Statistics Report	2
Outline of Results of Statistical Survey for FY2006	6
1 Tax and Stamp revenues	6
2 Self-assessment income tax	8
3 Withholding income tax	10
4 Corporation tax	12
5 Inheritance tax	14
6 Gift tax	15
7 Consumption tax	17
8 Liquor tax	17
9 Tobacco tax and special tobacco surtax	19
10 Gasoline tax and local road tax	20
11 Aviation fuel tax	20
12 Liquefied petroleum gas tax	21
13 Petroleum and coal tax	21
14 Stamp tax	22
15 Promotion of power-resources development tax	22
16 Collection of national tax	23
17 Delinquency of national tax	24
18 Direct national tax violations (criminal investigation cases)	25
19 Tax dispute/ Litigation case	26
List of items of major statistical tables	27
Subjects and periods covered by the survey for major statistical tables	33

(Statistical tables)

Part I Overview

1 Overview

1-1 Tax and Stamp Revenues	
(1) Survey of the amount settled of tax and stamp Revenues	36
(2) Yearly composition of amount settled (for General Account Revenue)	38
(3) Yearly composition of national revenue (direct tax, indirect tax)	40
(4) International comparison of composition of national revenue (direct tax, indirect tax)	40
(5) Yearly composition of ratio of tax revenue to Annual Revenue and Expenditure	41
(6) International comparison of ratio of tax revenue to annual revenue and expenditure	41
1-2 Ratio of Tax Burden to National Income	
(1) Yearly composition of ratio of tax burden	42
(2) International comparison of ratio of tax burden	42

1-3	徴税コストの累年比較	43
1-4	国税庁機構図	44
1-5	管 区 表	
(1)	都道府県別面積、人口、税務署数等	48
(2)	国税局の管轄区域	49

第Ⅱ編 直接国税編

2 申告所得税

※ 統計表を見る方のために

1	利用上の注意	52
2	申告所得税の税率等	52
3	申告所得税の主な諸控除等	53
(1)	所得控除	53
(2)	税額控除	54
2-1	課税状況	
(1)	申告及び処理の状況	56
(2)	既往年分の課税状況	58
(3)	免除状況	59
(4)	都道府県別の課税状況	60
2-2	所得階級別人員	
(1)	所得階級別人員	63
(2)	所得者区分別人員の累年比較	64
(3)	青色申告者	65
(4)	都道府県別の人員	66
2-3	所得種類別人員、所得金額	
(1)	所得種類別内訳	75
(2)	所得種類別人員、所得金額の累年比較	76
(3)	都道府県別の人員、所得金額	78
(4)	所得種類別(業種別)人員、所得金額	86
2-4	青色申告状況	
(1)	営業等所得者の青色申告の状況	98
(2)	平成17年分申告所得税の青色申告の主な特典	98
2-5	申告所得税標本調査結果(抜粋)	
	申告所得税標本調査の説明	100
(1)	総括表	101
(2)	納税者平均値による総括表	101
(3)	所得種類別表	102
(4)	所得控除表	104
(5)	税額控除表	108
(6)	源泉徴収税額表	109
(7)	専従者表	110

3 源泉所得税

※ 統計表を見る方のために

1	利用上の注意	113
2	源泉徴収税率	
(1)	利子所得	113
(2)	配当所得	113
(3)	割引債の償還差益	113

1-3	Comparison of Annual Cost of Collection	43
1-4	Organization Chart of National Tax Agency	46
1-5	Table of District under Jurisdiction	
(1)	Area, population, and number of Tax Offices by prefectures	48
(2)	District under jurisdiction of Regional Taxation Bureau	49

PART II Direct National Tax

2 Self-Assessment Income Tax

For the people who use the statistical tables

1	Notes on use	52
2	Tax rate of self-assessment income tax, etc.	52
3	Principal deduction items for self-assessment income tax	53
(1)	Exemption and income deduction	53
(2)	Tax credit	54
2-1	Statistics of Taxation	
(1)	Statistics of filing returns and disposition	56
(2)	Statistics of taxation in preceding years	58
(3)	Statistics of exemption	59
(4)	Statistics of taxation by prefectures	60
2-2	Number of Taxpayers by Income Range	
(1)	Number of income earners by income range	63
(2)	Yearly composition of the number of income earners by income range	64
(3)	Blue return taxpayer	65
(4)	Number of taxpayers by prefectures	66
2-3	Number of Taxpayers by Income Type, and Amount of Income	
(1)	Breakdown by income type	75
(2)	Yearly composition of number of taxpayers by income type, and amount of income	76
(3)	Number of taxpayers and amount of income by prefectures	78
(4)	Personnel and income value by income type(industry type)	86
2-4	Statistics of Filing Blue Returns	
(1)	Statistics of filing blue returns of business income earners	98
(2)	Principal benefits of blue returns for self-assessment income tax in 2005	98
2-5	Results of Sample Survey for Self-assessment Income Tax (excerpt)	
	Explanation of sample survey for Self-assessment Income Tax	100
(1)	Overview	101
(2)	Overview by mean value of taxpayers	101
(3)	Table by income type	102
(4)	Table for income deductions	104
(5)	Table for tax credits	108
(6)	Table for amount of withholding tax	109
(7)	Table for family employee	110

3 Withholding Income Tax

For the people who use the statistical tables

1	Notes on use	114
2	Withholding tax rate	
(1)	Interest income (separate taxation at source)	114
(2)	Dividend income	114
(3)	Profit from redemption of discount bond	114

(4) 上場株式等の譲渡所得等	113
(5) 給与所得	113
(6) 退職所得	113
(7) 報酬・料金等	113
3-1 課税状況	
(1) 課税状況	115
(2) 加算税の状況	115
(3) 源泉徴収義務者数	115
(4) 利子所得等の課税状況	116
(5) 配当所得の課税状況	116
(6) 上場株式等の譲渡所得等の課税状況	118
(7) 給与所得、退職所得の課税状況	118
(8) 給与所得、退職所得の課税状況の累年比較	119
(9) 報酬・料金等の課税状況	119
(10) 非居住者等の課税状況	120
(11) 都道府県別の課税状況	121
3-2 民間給与実態統計調査結果(抜粋)	
民間給与実態統計調査の説明	122
(1) 源泉徴収義務者数、給与所得者数	124
(2) 給与額の累年比較	125
(3) 給与階級別の給与所得者数、給与額	126
(4) 国税局別の給与所得者数、給与額	127
(5) 給与所得者数、給与総額及び税額の累年比較	128
(6) 給与階級別の給与所得者数、給与総額及び税額	129
4 法人税	
※ 統計表を見る方のために	
1 利用上の注意	130
2 用語の説明	
(1) 法人の種類及び課税の範囲	130
(2) 事業年度	130
(3) 資本金	130
3 法人税の税率	
(1) 各事業年度の所得及び清算所得に対する税率	131
(2) 退職年金等積立金に対する税率	131
(3) 特定信託の各計算期間の所得に対する税率	131
(4) 同族会社及び同族特定信託の留保金に対する特別税率	131
(5) 各連結事業年度の所得及び清算所得に対する税率	132
(6) 連結同族会社の連結留保金に対する特別税率	132
4-1 課税状況	
(1) 現事業年度分の課税状況	136

(4) Capital gains of listed stocks , etc.	114
(5) Wages and salaries	114
(6) Retirement income	114
(7) Remuneration/fee,etc.	114
3-1 Statistics of Taxation	
(1) Statistics of taxation	115
(2) Statistics of additional tax	115
(3) Number of withholding agents	115
(4) Statistics of taxation on interest income , etc.	116
(5) Statistics of taxation on dividend income	116
(6) Statistics of taxation on capital gains of listed stocks , etc.	118
(7) Statistics of taxation on wages and salaries and retirement income , etc.	118
(8) Yearly composition of statistics of taxation on wages and salaries and retirement income , etc.	119
(9) Statistics of taxation on remuneration/fee , etc.	119
(10) Statistics of taxation on non-residents , etc.	120
(11) Breakdown of Statistics of taxation by prefectures	121
3-2 Results of the Statistical Survey of Actual status for Salary in the Private Sector (excerpt)	
Explanation of the Statistical Survey of Actual Status for Salary in the Private Sector	122
(1) Numbers of withholding agents and wages and salaries earners	124
(2) Yearly comparison of amount of salary	125
(3) Breakdown of numbers of wages and salaries earners and amount of salary by range of salary	126
(4) Breakdown of numbers of wages and salaries earners and amount of salary by Regional Taxation Bureaus	127
(5) Yearly composition of numbers of wages and salaries income earners, total amounts of salary and amounts of tax	128
(6) Breakdown of numbers of wages and salaries earners, total amounts of salary and amounts of tax by range of salary	129
4 Corporation Tax	
For the people who use the statistical tables	
1 Notes on use	133
2 Terminology	
(1) Types of corporations and range of taxation	133
(2) Accounting period	133
(3) Capital	133
3 Tax rates of corporation tax	
(1) Tax rates on income for each accounting period and liquidation income	134
(2) Tax rates on retirement pension fund, etc.	134
(3) Tax rates on earning of each accounting period of specific trusts	134
(4) Special tax rate on retained earnings of family corporations and specific family trusts	134
(5) Tax rates on income for each accounting period and liquidation income	135
(6) Special tax rate applied to group family business consolidated retained earnings	135
4-1 Statistics of Taxation	
(1) Statistics of taxation for the current accounting period	136

(2) 既事業年度分の課税状況	136
(3) 法人数等の状況	137
(4) 加算税の状況	137
(5) 都道府県別の課税状況	138
(6) 都道府県別の法人数、所得金額	140
4-2 法人数	
(1) 決算期別の普通法人数	142
(2) 業種別の普通法人数	144
(3) 都道府県別の普通法人数	148
【参考】所得階級・業種別の普通法人数	150
4-3 会社標本調査結果(抜粋)	
会社標本調査の説明	155
(1) 総括表	157
(2) 利益及び欠損の状況	158
(3) 営業収入金額及び所得率	159
(4) 益金処分	160
(5) 交際費、寄付金、引当金、減価償却費	161
(6) 所得階級別法人数	162
(7) 資本金階級別の同非別、青白別、組織区分別法人数	164
(8) 業種別、資本金階級別法人数	165
5 相続税	
※ 統計表を見る方のために	
1 利用上の注意	166
2 用語の説明	
(1) 加算贈与財産価額	166
(2) 2割加算額	166
(3) 納税猶予	166
3 相続税の税率等	166
4 相続税の主な諸控除	
(1) 税額控除	166
(2) 遺産に係る基礎控除	166
5-1 課税状況	
(1) 課税状況	168
(2) 課税状況の累年比較	168
(3) 国税局別の課税状況	169
(4) 申告及び処理の状況	170
(5) 加算税の状況	170
5-2 相続財産価格階級別	
(1) 人員、課税価格、税額	171
(2) 法定相続人員別の被相続人数	171
(3) 国税局別の被相続人数	172
5-3 相続財産種類別	
被相続人数、財産価額	173
6 贈与税	
※ 統計表を見る方のために	

(2) Statistics of taxation for preceding accounting periods	136
(3) Statistics of the number of corporations etc.	137
(4) Statistics of additional tax	137
(5) Statistics of taxation by prefectures	138
(6) Breakdown of the number of corporations and amount of income by prefectures	140
4-2 Number of Corporations	
(1) Number of ordinary corporations by settlement term	142
(2) Number of ordinary corporations by business type	144
(3) Number of ordinary corporations by prefectures	148
<Reference> Number of ordinary corporations by income value rank and industry type	150
4-3 Results of the Corporation Sample Survey (excerpt)	
Explanation of the Corporation Sample Survey	156
(1) Overview	157
(2) Statistics of profit and loss	158
(3) Amount of operating revenue and income ratio	159
(4) Disposition of profit	160
(5) Entertainment and social expenses, Donation, Reserve fund, and Depreciation cost	161
(6) Number of corporations by income range	162
(7) Number of corporations by capital range, by classification of family/non family corporation, by classification of blue/ white return, by organization type	164
(8) Number of corporations by business type and by capital range	165
5 Inheritance Tax	
For the people who use the statistical tables	
1 Notes on use	167
2 Terminology	167
(1) Additional donated property value	167
(2) 20% additional tax	167
(3) Postponement of tax payment	167
3 Tax rate of Inheritance Tax, etc.	167
4 Major deductions for inheritance tax	
(1) Tax credit	167
(2) Basic deduction for bequest	167
5-1 Statistics of Taxation	
(1) Statistics of taxation	168
(2) Yearly composition of Statistics of taxation	168
(3) Statistics of taxation by Regional Taxation Bureaus	169
(4) Statistics of filing returns and disposition	170
(5) Statistics of additional tax	170
5-2 Breakdown of Inherited Property by Value range	
(1) Number of persons, Taxable value, and Amount of tax	171
(2) Number of ancestors by numbers of legal heirs	171
(3) Number of heirs by Regional Taxation Bureaus	172
5-3 Breakdown of Inherited Property by Type	
Number of ancestors, and value of properties	173
6 Gift Tax	
For the people who use the statistical tables	

1	利用上の注意	174
2	用語の説明	
(1)	住宅取得資金の贈与	174
(2)	納税猶予	174
3	贈与税の税率等	174
4	贈与税の主な諸控除	
(1)	配偶者控除	174
(2)	基礎控除	174
6-1	課税状況	
(1)	課税状況	176
(2)	課税状況の累年比較	177
(3)	申告及び処理の状況	177
(4)	国税局別の課税状況	178
(5)	加算税の状況	178
6-2	贈与財産価額階級別	
(1)	人員、財産価額、税額	179
(2)	国税局別の人員	179
6-3	贈与財産種類別	
	受贈人員、財産価額	180

第Ⅲ編 間接国税編

7 消費税

※ 統計表を見る方のために

1	利用上の注意	182
2	消費税の概要	182
(1)	消費税の創設	182
(2)	納税義務者	182
(3)	課税標準	182
(4)	税額の計算	182
(5)	申告及び納付	182
(6)	免税取引及び非課税取引	182
(7)	事業者の納税事務負担を軽減するための措置等	182
7-1	消費税	
(1)	課税状況	184
(2)	課税事業者等届出件数	185
(3)	税関分の課税状況	185
(4)	都道府県別課税状況等	186

8 酒税

※ 統計表を見る方のために

1	利用上の注意	192
2	酒税の概要	192
8-1	酒税関係総括表	
	酒税関係総括表	193
8-2	課税状況	
(1)	課税状況	194
(2)	税関分の課税状況	195
(3)	都道府県別の課税状況	196

1	Notes on use	175
2	Terminology	
(1)	Gift of money for acquisition of dwelling house	175
(2)	Postponement of tax payment	175
3	Tax rate of gift tax, etc.	175
4	Major deductions for gift tax	
(1)	Exemption for spouse	175
(2)	Basic exemption	175
6-1	Statistics of Taxation	
(1)	Statistics of taxation	176
(2)	Yearly composition of statistics of taxation	177
(3)	Statistics of filing returns and disposition	177
(4)	Statistics of taxation by Regional Taxation Bureaus	178
(5)	Statistics of additional tax	178
6-2	Breakdown of Donated Property by Value Range	
(1)	Number of persons, value of property, amount of tax	179
(2)	Number of persons by Regional Taxation Bureaus	179
6-3	Breakdown of Donated Property by Type	
	Number of persons donated and value of property	180

Part III Indirect National Tax

7 Consumption Tax

For the people who use the statistical tables

1	Notes on use	183
2	Outline of consumption tax	183
(1)	Introduction of consumption tax	183
(2)	Taxpayer	183
(3)	Tax base	183
(4)	Calculation of tax amount	183
(5)	Filing returns and tax payment	183
(6)	Tax exempt transaction or non-taxable transaction	183
(7)	Measures, etc. to reduce tax burden of business enterprises	183
7-1	Consumption Tax	
(1)	Statistics of taxation	184
(2)	Number of notifications of taxable enterprises status for Consumption tax	185
(3)	Statistics of taxation for custom house	185
(4)	Statistics of taxation by prefectures	186

8 Liquor Tax

For the people who use the statistical tables

1	Notes on use	192
2	Outline of liquor tax	192
8-1	Overview Related to Liquor Tax	
	Overview related to liquor tax	193
8-2	Statistics of Taxation	
(1)	Statistics of taxation	194
(2)	Statistics of taxation by custom house	195
(3)	Statistics of taxation by prefectures	196

8-3	製成数量	
(1)	製成数量	200
(2)	都道府県別の製成数量	202
8-4	販売(消費)数量	
(1)	酒類の販売(消費)数量	204
(2)	都道府県別の販売(消費)数量	206
8-5	免許場数	
(1)	酒類の製造免許場数	208
(2)	酒母及びもろみの製造場数	209
(3)	酒類販売業免許場数及び酒類販売業者数	210
(4)	免許場数の累年比較	211
(5)	都道府県別の免許場数	212

9～15 消費税、酒税以外の間接税各表

※ 統計表を見る方のために

1	利用上の注意	214
2	消費税、酒税以外の間接税の概要	
(1)	たばこ税及びたばこ特別税	214
(2)	揮発油税及び地方道路税	214
(3)	航空機燃料税	214
(4)	石油ガス税	214
(5)	石油石炭税	214
(6)	印紙税	215
(7)	電源開発促進税	215

9 たばこ税及びたばこ特別税

(1)	課税状況	217
(2)	免除状況	218
(3)	製造場数	218

10 揮発油税及び地方道路税

(1)	課税状況	219
(2)	税関分の課税状況	219
(3)	免除状況	220
(4)	関係場数	220
(5)	国税局別の課税状況	221

11 航空機燃料税

(1)	課税状況	222
(2)	関係場数	222

12 石油ガス税

(1)	課税状況	223
(2)	免除状況	223
(3)	関係場数	224
(4)	国税局別課税状況	224

8-3	Volume of Production	
(1)	Volume of production	200
(2)	Volume of production by prefectures	202
8-4	Volume of Sales (Consumption)	
(1)	Volume of sales (consumption) of alcoholic beverages	204
(2)	Volume of sales (consumption) by prefectures	206
8-5	Number of Licensed Sites	
(1)	Number of licensed sites	208
(2)	Number of manufacturing factories of yeast mash and unrefined sake	209
(3)	Numbers of licensed sites to sell alcoholic beverages and licensed dealers of alcoholic beverages	210
(4)	Yearly comparison of licensed sites	211
(5)	Numbers of licensed sites by prefectures	212

9-15 Table for Indirect Tax other than Consumption Tax and Liquor Tax

For the people who use the statistical tables

1	Notes on use	215
2	Outline of indirect taxes other than consumption tax and liquor tax	
(1)	Tobacco tax and Special tobacco surtax	215
(2)	Gasoline tax and Local road tax	215
(3)	Aviation fuel tax	215
(4)	Liquefied petroleum gas tax	216
(5)	Petroleum and coal tax	216
(6)	Stamp tax	216
(7)	Promotion of power-resources development tax	216

9 Tobacco Tax and Special Tobacco Surtax

(1)	Statistics of taxation	217
(2)	Statistics of exemption	218
(3)	Number of manufacturing factories	218

10 Gasoline Tax and Local Road Tax

(1)	Statistics of taxation	219
(2)	Statistics of taxation for custom house	219
(3)	Statistics of exemption	220
(4)	Number of related factories, etc.	220
(5)	Statistics of taxation by Regional Taxation Bureau	221

11 Aviation Fuel Tax

(1)	Statistics of taxation	222
(2)	Number of related sites	222

12 Liquefied Petroleum Gas Tax

(1)	Statistics of taxation	223
(2)	Statistics of exemption	223
(3)	Number of related sites	224
(4)	Statistics of taxation by Regional Taxation Bureaus	224

13 石油石炭税	
(1) 課税状況	225
(2) 税関分の課税状況	225
(3) 免除状況	226
(4) 関係場数	226

14 印紙税	
(1) 課税状況	227
(2) 課税状況の累年比較	227

15 電源開発促進税	
(1) 課税状況	228
(2) 関係場数	228

第IV編 徴収編

16～18 徴収関係各表

※ 統計表を見る方のために

1 利用上の注意

(1) 国税徴収	230
(2) 国税滞納	230
(3) 還付金	230

2 計数間の関係

(1) 国税徴収	230
(2) 国税滞納	230

16 国税徴収

16-1 国税徴収状況	
(1) 国税徴収状況	232
(2) 国税局別の徴収決定済額	234
(3) 都道府県別の徴収状況	236
16-2 物納及び年賦延納	
(1) 物納状況	240
(2) 物納財産の内訳	241
(3) 年賦延納状況	241

17 国税滞納

(1) 発生及び整理の状況	242
(2) 税目別の発生及び整理の状況	242
(3) 国税局別の発生及び整理の状況	244
(4) 1億円以上の整理中のものの業種別状況	244

18 還付金

還付金の支払決定の状況	246
-------------	-----

13 Petroleum and Coal Tax

(1) Statistics of taxation	225
(2) Statistics of taxation for custom house	225
(3) Statistics of exemption	226
(4) Number of related sites	226

14 Stamp Tax

(1) Statistics of taxation	227
(2) Yearly comparison of Statistics of taxation	227

15 Promotion of Power-Resources Development Tax

(1) Statistics of taxation	228
(2) Number of related sites	228

Part IV Collection

16 - 18 Tables Related to Collections

For the people who use the statistical tables

1 Notes on use

(1) National tax collection	231
(2) National tax delinquency	231
(3) Refunds	231

2 Relations among figures

(1) National tax collection	231
(2) National tax delinquency	231

16 National Tax Collection

16-1 Statistics of National Tax Collection	
(1) Statistics of national tax collection	232
(2) Amount determined for collection by Regional Taxation Bureaus	234
(3) Statistics of collection by prefectures	236

16-2 Payment in Kind and Postponement of Annual Payment

(1) Statistics of payment in kind	240
(2) Breakdown of properties paid in kind	241
(3) Statistics of postponement of annual payment	241

17 National Tax Delinquency

(1) Statistics of accrual and disposition	242
(2) Statistics of accrual and disposition by tax type	242
(3) Statistics of accrual and disposition by Regional Taxation Bureau	244
(4) Statistics of delinquent tax of more than 100 million yen in the process of disposition by business type	244

18 Refunds

Statistics of payment of refund determined	246
--	-----

第V編 その他

19 その他

※ 統計表を見る方のために

利用上の注意

1	不服審査	249
2	訴訟事件	249
3	直接国税犯則事件（査察事件）	249
4	間接国税犯則事件	249
5	資料収集	249
6	税務相談	249
7	税理士	249
8	平成10年以後、当分の間停止された税目の累年比較	249
19-1	不服審査	
(1)	異議申立て	250
(2)	審査請求	252
(3)	国税局別の異議申立て	254
(4)	国税不服審判所支部別の審査請求	254
19-2	訴訟事件	
(1)	国側被告事件	256
(2)	国側原告事件	258
(3)	国側被告事件の国税局別内訳	259
(4)	国側原告事件の国税局別内訳	260
19-3	直接国税犯則事件（査察事件）	
(1)	起訴事件数及び有罪に係る人員、金額（18年度）	262
(2)	犯則者違反行為別件数（18年度）	262
19-4	間接国税犯則事件	
(1)	検挙及び処理の状況	264
(2)	通告処分及び履行状況	266
(3)	酒税の違反行為別検挙の状況	268
(4)	酒税以外の間接税の違反行為別検挙の状況	270
19-5	資料収集	
(1)	法定資料及び法定外資料の資料収集	271
(2)	不動産等の譲受けの対価の支払調書の提出監査状況	271
19-6	税務相談	
(1)	税務相談室における相談等の受理状況	272
(2)	タックスアンサーの利用状況	272
19-7	税理士	
(1)	税理士試験の受験・合格者数	273
(2)	税理士登録者数	274
(3)	国税局別の通知弁護士数、通知弁護士法人数 許可公認会計士数	275
19-8	平成10年以後、当分の間停止された税目の累年比較	276

Part V Others

19 Others

For the people who use the statistical tables

Notes on use

1	Administrative review	249
2	Litigation case	249
3	Direct national tax crime (criminal investigation)	249
4	Indirect national tax crime	249
5	Information return	249
6	Tax consultation	249
7	Certified Public Tax Accountant	249
8	Yearly composition of items of taxation suspended for a while since 1998	249
19-1	Administrative Review	
(1)	Request for reinvestigation	250
(2)	Request for reconsideration	252
(3)	Request for reinvestigation by Regional Taxation Bureaus	254
(4)	Request for reconsideration by branches of National Tax Tribunal	254
19-2	Litigation Cases	
(1)	Litigation cases (Government as defendant)	256
(2)	Litigation cases (Government as plaintiff)	258
(3)	Breakdown of litigation cases (Government as defendant) by Regional Taxation Bureaus	259
(4)	Breakdown of litigation cases (Government as plaintiff) by Regional Taxation Bureaus	260
19-3	Direct National Tax Crime (criminal investigation)	
(1)	Numbers of indicted cases, convicts and amount of fines (Fiscal Year)	262
(2)	Number of cases by type of violations (Fiscal Year)	262
19-4	Indirect National Tax Crime	
(1)	Statistics of arrest and disposition	264
(2)	Statistics of notification procedure and fulfillment	266
(3)	Statistics of arrest by type of violations of liquor tax	268
(4)	Statistics of arrest by type of violations of indirect taxes other than liquor tax	270
19-5	Information returns	
(1)	Information returns and other documents	271
(2)	Statistics of audit on submission of payment record of compensation for real estate	271
19-6	Tax Consultation	
(1)	Statistics of reception of tax consultation	272
(2)	Statistics of use of Taxanswer	272
19-7	Certified Public Tax Accountant	
(1)	Numbers of examinees and successful candidates of Certified Public Tax Accountant examination	273
(2)	Number of registrations of Certified Public Tax Accountant	274
(3)	Enrolled lawyers, enrolled law corporations and Certified Public Tax Accountants with permission for each Regional Taxation Bureaus	275
19-8	Yearly Comparison of Items of taxation Suspended for a While Since 1998	276

国税庁の統計調査の概要

国税庁の統計調査は、35種類の「一般調査」と、3種類の「特別調査」からなっている。

- 1 「一般調査」は、その大部分が各税務署において調査したものを、国税庁及び各国税局で取りまとめて集計したものであるが、これらは、税務署が統計を作成するために特別な調査を行うものではなく、事務処理の過程から派生的に作成されるものである。

また、「一般調査」は、全数調査により実施している。

- 2 「特別調査」は、「申告所得税標本調査」、「民間給与実態統計調査」及び「会社標本調査」の3種類からなっており、全て標本調査により実施している。

- (1) 「申告所得税標本調査」及び「会社標本調査」は、各税務署が作成した調査票を、国税庁において集計したものである。

- (2) 「民間給与実態統計調査」は、国税庁において標本の対象となる事業所（源泉徴収義務者）を抽出、標本事業所に調査票を送付、標本事業所が勤務している給与所得者について調査票を記入し、これを国税庁において集計したものである。

なお、これら3種類の「特別調査」の結果については、国税庁において若干の解説を加えた上で、別途刊行物等により、一般に公表している。

Outline of National Tax Agency Statistical Survey

The statistical survey of National Tax Agency consists of 35 kinds of “General surveys” and 3 kinds of “Special surveys”.

- 1 Most of the “General surveys” are those which were collected by the Tax Offices and then compiled and totaled by National Tax Agency and Regional Taxation Bureaus. Tax Offices do not conduct any special surveys to get data for them. They are derived from ordinary operation process of Tax Offices.

“General surveys” are based on the method of complete survey.

- 2 “Special Surveys” comprise “Sample Survey for Self-Assessment Income Tax”, “Statistical Survey of Actual Status for Salary in the Private Sector” and “Corporation Sample Survey”. All of them are based on the method of sample survey.

- (1) “Sample Survey for Self-Assessment Income Tax” and “Corporation Sample Survey” are what National Tax Agency made by totalizing schedules prepared by the Tax Offices.

- (2) “Statistical Survey of Actual Statistics for Salary in the Private Sector” is generated from the following process.

First, National Tax Agency extracts business enterprises (withholding tax agents) as objects of sample survey. Then the sampled enterprises fill in schedules about their employment income earners. Finally, National Tax Agency totalizes the schedules.

Results of these three special surveys are already published in other books with a few relevant explanations by National Tax Agency(Japanese only).

統計年報書利用上の注意

1 統計表の構成

(1) 全体の構成は、「Ⅰ 総括編」「Ⅱ 直接国税編」「Ⅲ 間接国税編」「Ⅳ 徴収編」「Ⅴ その他」の5編からなっている。

また、「Ⅱ 直接国税編」及び「Ⅲ 間接国税編」については、税目ごとに配列している。

(2) 計数は、原則として全国分を掲載しているが、主な計数については、地方別（国税局及び都道府県別）にも掲げるとともに、6年間（平成13年～平成18年）の累年比較をしている。

2 各表間の関連計数

「Ⅱ 直接国税編」及び「Ⅲ 間接国税編」の各表と「Ⅳ 徴収編、16-1 国税徴収状況、(1) 国税徴収状況、(2) 国税局別の徴収決定済額」欄とは、主として調査期間又は調査時点の相違により、計数は一致しない。

3 単位及び計数の処理方法

(1) 各表の計数は、単位未満を四捨五入しているため、表の内容と計又は合計が一致しない場合もある。

(2) 金額は、原則として百万円単位（金額が少額又は精密を要するものについては、千円又は円単位）とし、単位未満の計数は「0」、該当する計数のない場合は「-」、不明の場合は「…」と表示している。

(3) 表中の「X」は、情報を保護する観点から計数を秘匿したものである。

4 標本調査結果表との関連

この年報書では、「申告所得税標本調査」、「民間給与実態統計調査」及び「会社標本調査」の総括的な部分だけを掲載しているため、これらの詳細については、それぞれの刊行物を参照していただきたい。

平成18年分 申告所得税標本調査 － 調査結果報告 － 税務統計から見た申告所得税の実態	速報発表 冊子刊行	平成20年2月 平成20年3月
平成18年分 民間給与実態統計調査 － 調査結果報告 －	速報発表 冊子刊行	平成19年9月 " 11月
平成18年分 会社標本調査 － 調査結果報告 － 税務統計から見た法人企業の実態	速報発表 冊子刊行	平成19年12月 平成20年3月

Notes on Use of Annual Statistics Report

1 Composition of Annual Statistics Report

(1) The statistics report consists of 5 parts, that is, “Part I Overview”, “Part II Direct National Tax”, “Part III Indirect National Tax”, “Part IV Collection”, and “Part V Others”.

“Part II Direct National Tax” and “Part III Indirect National Tax” are arranged by tax items.

(2) Figures listed are in principle for the whole nation. But with respect important items, figures by regions (by Regional Taxation Bureaus and by prefectures) and yearly comparison of them for 6 years (from 2001 to 2006) are listed.

2 Relationship of corresponding figures between tables

The figures in each table of “Part II Direct National Tax”, “Part III Indirect National Tax” are not the same as corresponding figures in “Part IV Collection, 16-1 Statistics of National Tax Collection, (1) Statistics of national tax collection, (2) Amount determined for collection by Regional Taxation Office”, mainly due to the difference of periods covered or the time of survey.

3 Unit and method of rounding fractions

(1) Since the figures in each table are derived by rounding off, the sum of individual figures in a table may not equal to the subtotal or total.

(2) The unit of the amount of money listed is 1 million yen in principle (when the amount is small as a whole, or when accuracy is required, 1000 yen or 1 yen will be used as unit).

Fractions are shown as “0”, and non-existence of corresponding figures is indicated by “—”. Unidentified cases are indicated by “...”.

(3) “X” in tables means that relevant figures are kept secret to protect information.

4 Relationship with the sample survey result reports

Since this annual report contains only summary parts of “Sample Survey for Self-Assessment Income Tax”, “Statistical Survey of Actual Status for Salary in the Private Sector” and “Corporation Sample Survey”, please refer to those published reports for further information (Japanese only).

The result report of Sample Survey for Self-Assessment Income Tax (for 2006)	Prompt report	February, 2008
The actual state of self-assessment income tax seen from the taxation statistics	Publication of booklet	March, 2008
The result report of National Tax Agency statistical survey of actual status for salary in the private sector (for 2006)	Prompt report	September, 2007
	Publication of booklet	November, 2007
The result report of Corporation Sample Survey (for 2006)	Prompt report	December, 2007
The actual state of corporate enterprises seen from the taxation statistics	Publication of booklet	March, 2008

平成 1 8 年度

統計調査結果の概要

FY2006

Outline of Results of Statistical Survey

平成18年度統計調査結果の概要

Outline of Results of Statistical Survey for FY2006

1 租税及び印紙収入

Tax and Stamp revenues

(1) 平成18年度における租税及び印紙収入の決算額（一般会計分）は49兆 691億円（前年49兆 654億円）で、前年に比べて36億円（伸び率0.0%）の増加となっている（第1図、第2表参照）。

Total amount settled of tax and stamp revenues of 2006 fiscal year (for general account) is 49,069.1 billion yen (49,065.4 billion yen for the previous year) and it is the increase of 3.6 billion yen (rate of increase: 0.0%) compared to the previous year (see Figure 1 and Table 2).

(第1図) 租税及び印紙収入決算額（一般会計分）の推移

Figure 1: Changes of amounts settled of tax and stamp revenues (for general account)

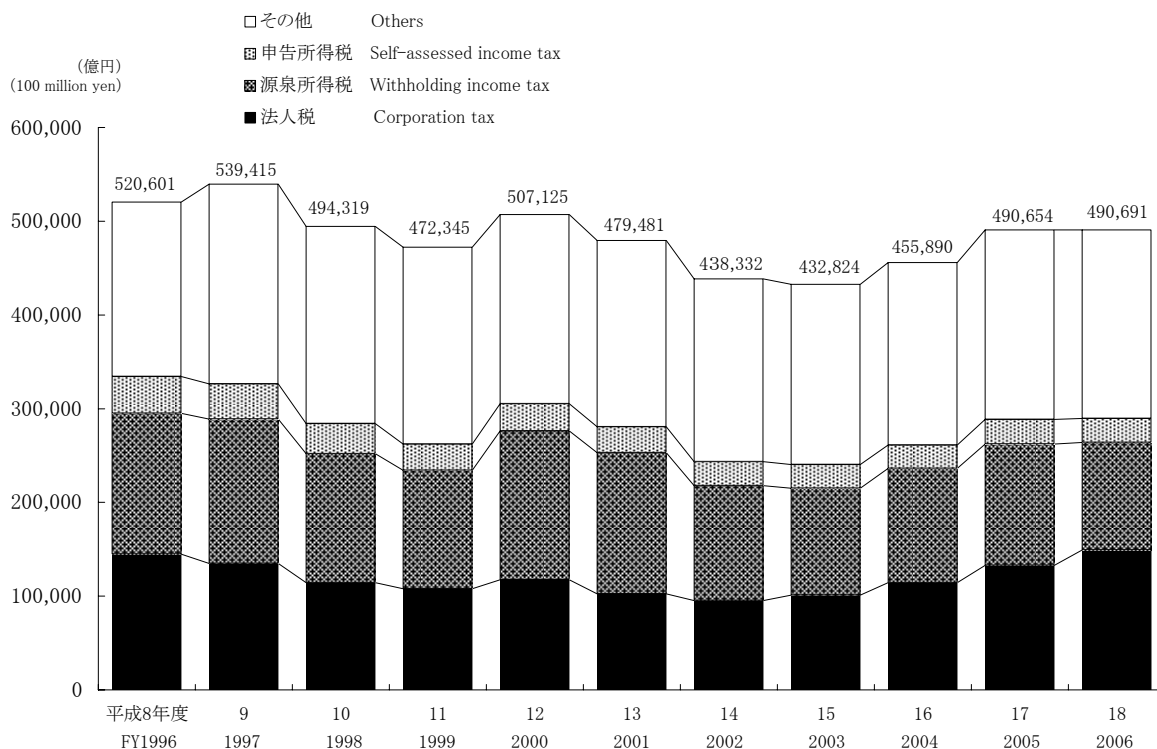

(2) 租税及び印紙収入の決算額（一般会計分）を税目別にみると、源泉所得税11兆 4,943億円（前年12兆 9,558億円）、法人税14兆9,179億円（13兆2,736億円）、消費税10兆 4,633億円（10兆 5,834億円）、申告所得税2兆 5,598億円（2兆 6,301億円）、相続税1兆 5,186億円（1兆 5,657億円）となっており、前年に比べて、法人税は1兆6,443億円（伸び率12.4%）増加、源泉所得税、消費税、申告所得税、相続税はそれぞれ1兆4,616億円（伸び率△11.3%）、1,201億円（△1.1%）、703億円（△2.7%）、471億円（△3.0%）減少している（第2表参照）。

Tax and stamp duty settled by tax type includes withholding income tax of 11,494.3 billion yen (for the previous year, 12,955.8 billion yen), corporation tax of 14,917.9 billion yen (13,273.6 billion yen), consumption tax 10,463.3 billion yen (10,583.4 billion yen), self-assessment income tax of 2,559.8 billion yen (2,630.1 billion yen), and inheritance tax of 1,518.6 billion yen (1,565.7 billion yen). Compared with the previous year, the revenue of corporation tax increased by 1,644.3 billion yen (12.4%), the revenue of withholding income tax, consumption tax, self-assessment income tax and inheritance tax decreased by 1461.6 billion yen (rate of increase, -11.3%), 120.1 billion yen (-1.1%), 70.3 billion yen (-2.7%), and 47.1 billion yen (-3.0%) respectively. (see Table 2)

(第2表) 税目別の租税及び印紙収入決算額（一般会計分）

Table 2: Breakdown of the amount settled of tax and stamp duty by tax type

区分 Type	平成17年度	構成比	平成18年度	構成比	伸び率
	FY2005		FY2006		
	億円	%	億円	%	%
	100 million yen		100 million yen		
源泉所得税 Withholding income tax	129,558	26.4	114,943	23.4	△ 11.3
法人税 Corporation tax	132,736	27.1	149,179	30.4	12.4
消費税 Consumption tax	105,834	21.6	104,633	21.3	△ 1.1
申告所得税 Self-assessment income tax	26,301	5.4	25,598	5.2	△ 2.7
相続税 Inheritance tax	15,657	3.2	15,186	3.1	△ 3.0
その他 Others	80,569	16.4	81,152	16.5	0.7
計 Total	490,654	100.0	490,691	100.0	0.0

また、これを税目別の構成比で見ると、源泉所得税23.4%（前年26.4%）、法人税30.4%（27.1%）、消費税21.3%（21.6%）、申告所得税5.2%（5.4%）、相続税3.1%（3.2%）となっている（第2表、第3図参照）。

From the viewpoint of the component ratio by tax type, withholding income tax is 23.4% (for the previous year, 26.4%), corporation tax is 30.4% (27.1%), consumption tax is 21.3% (21.6%), self-assessment income tax is 5.2% (5.4%) and inheritance tax is 3.1% (3.2%) (see Table 2 and Figure 3).

（第3図）税目別の構成比

Figure 3: Breakdown of component ratio by tax type

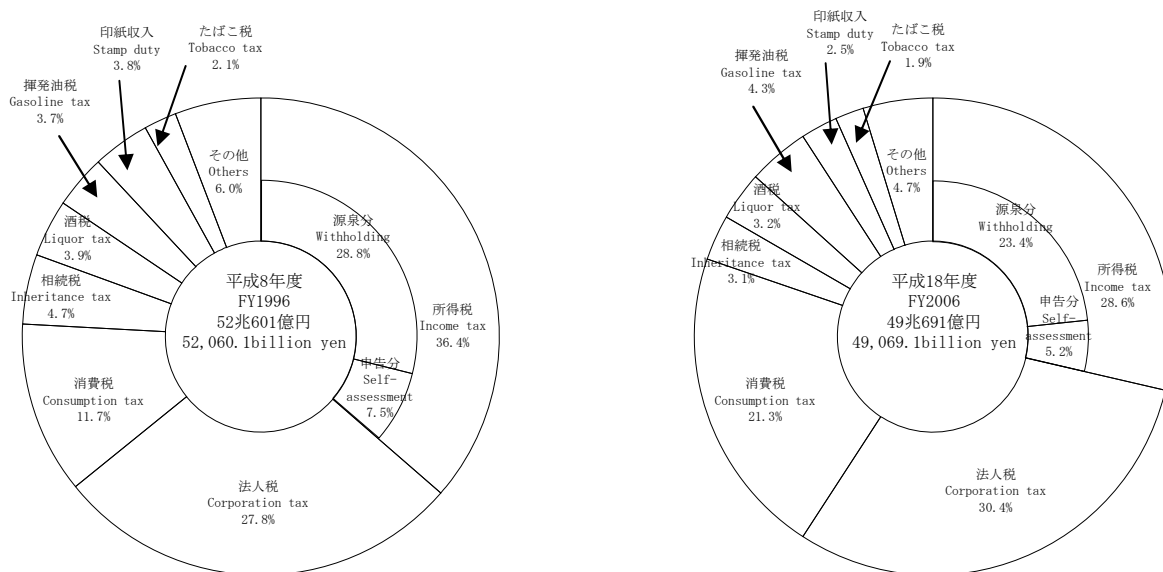

(3) 国税収入の構成を、直接税と間接税等に区分してみると、直接税61.9%（前年60.3%）、間接税等38.1%（39.7%）で、10年前（平成8年度）に比べて直接税の割合は、3.4ポイント低下している。

また、直接税の割合を諸外国と比較すると、日本の61.9%に対して、アメリカ93.5%、イギリス60.0%、イタリア52.2%、フランス41.9%、ドイツ43.4%となっている（第4図参照）。

When the national tax revenue is divided into direct tax and indirect tax, the component ratio of direct tax is 61.9% (for the previous year, 60.3%) and that of indirect tax is 38.1% (39.7%). The percentage of direct tax decreased by 3.4 point compared to 10 years before (FY 1996).

The percentages of direct tax in foreign countries are as follows: the US, 93.5%; the UK, 60.0%; Italy, 52.2%; France, 41.9%; Germany, 43.4%; while it is 61.9% for Japan (see Figure 4).

（第4図）国税収入構成の国際比較

Figure 4: International comparison of the component of national tax revenue

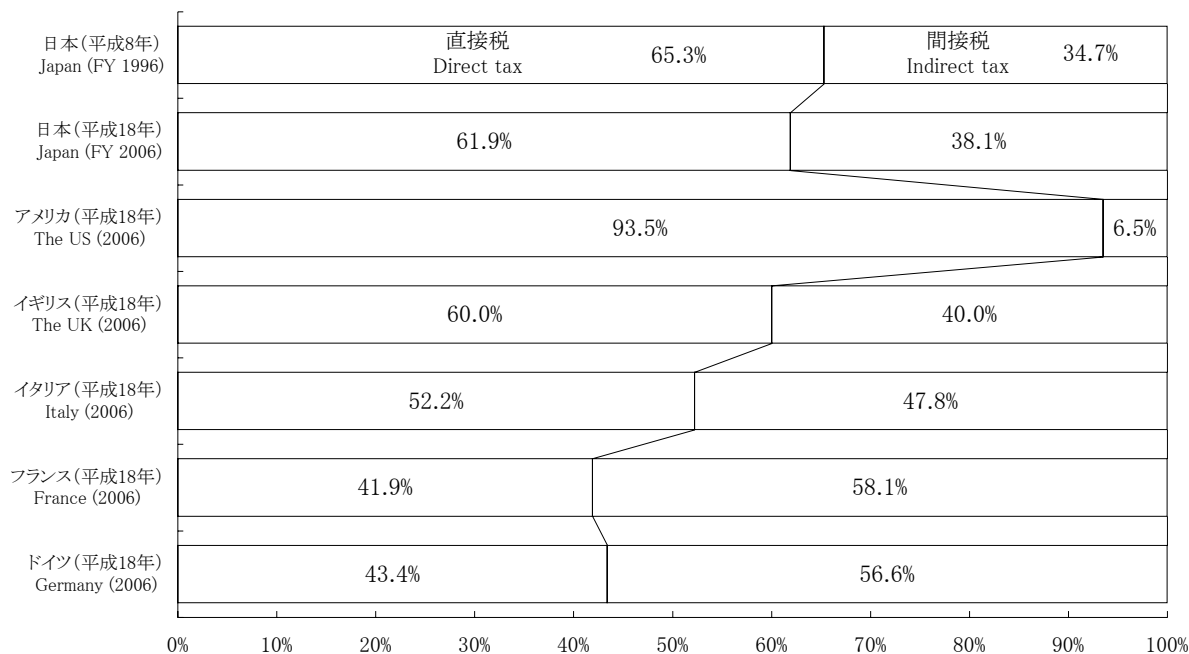

（注）日本の国税収入には、特別会計分を含んでいる。

Note: Japan's national tax revenue includes figures related to special account.

(4) 国税収入に対する徴税費を、100円当たりのコストでみると、1円43銭（前年1円45銭）となっている（第5図参照）。
 Cost of tax collection per 100 yen of national tax revenue is 1.43 yen (for the previous year, 1.45 yen) (see Figure 5)

(第5図) 国税収入に対する徴税コストの推移

Figure 5: Changes of cost of tax collection

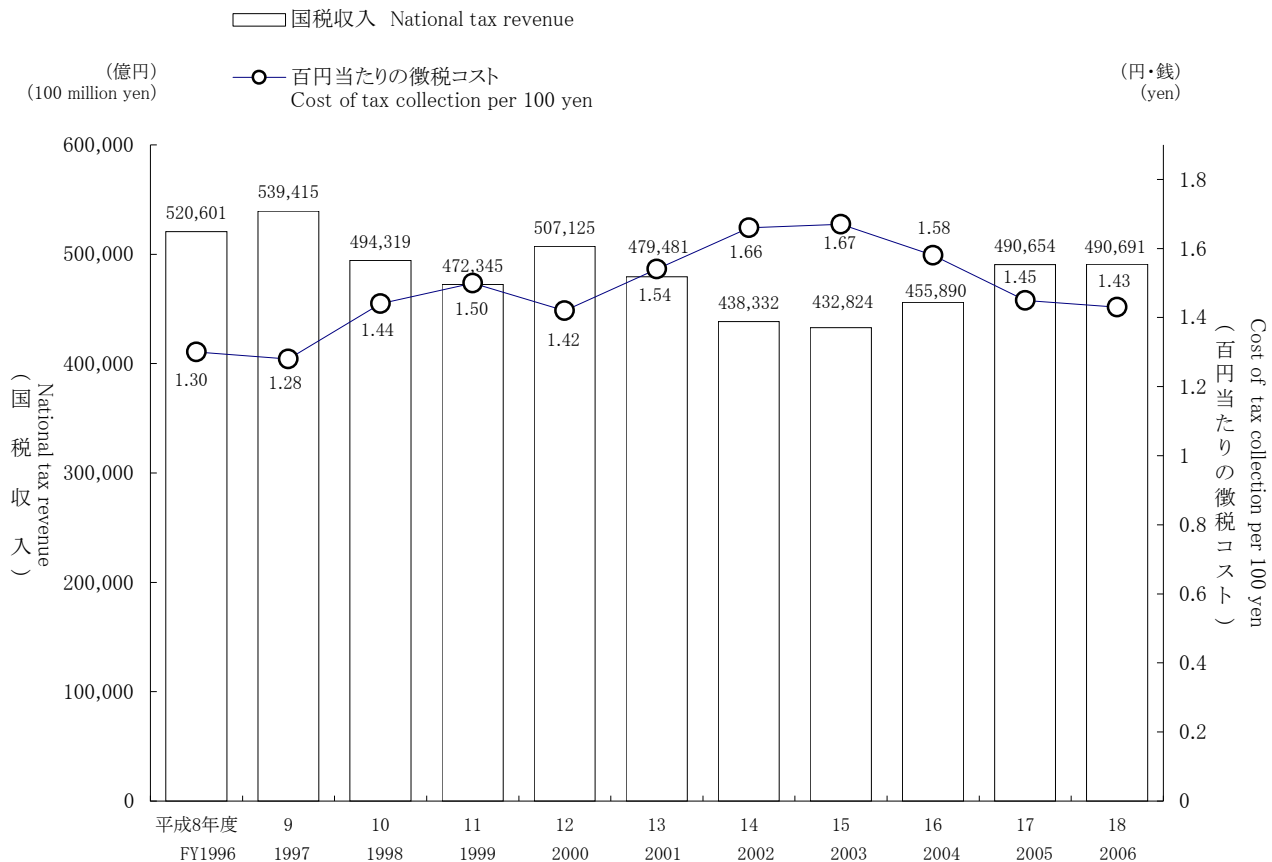

2 申告所得税

Self-assessment income tax

(1) 平成18年分の確定申告により申告納税額があった者は、8,233千人（前年 8,294千人）で、前年に比べて 6万1千人（伸び率△0.7%）減少している。
 これを所得者別にみると、営業等所得者1,765千人（1,826千人）、農業所得者139千人（138千人）、その他所得者6,329千人（6,329千人）となっている（第6表参照）。

The number of income tax taxpayers who filed final returns in 2006 is 8,233 thousand, which is decrease of 61 thousand (-0.7%) compared to the number of the previous year (8,294 thousand).

Breakdown of taxpayers by income earner type is as follows: business income earners, 1,765 thousand (for the previous year, 1,826 thousand); farm income earners, 139 thousand (138 thousand); other income earners, 6,329 thousand (6,329 thousand) (see Table 6).

(第6表) 申告納税者数

Table 6: Number of taxpayers by final returns

区分 Type	申告納税者数 Number of taxpayers by final returns			
	営業等所得者 Business income earners	農業所得者 Farm income earners	その他所得者 Other income earners	
	千人 Thousand	千人 Thousand	千人 Thousand	千人 Thousand
平成13年分 2001	7,077	1,944	130	5,003
14 2002	6,868	1,825	133	4,910
15 2003	6,933	1,780	150	5,003
16 2004	7,441	1,813	138	5,490
17 2005	8,294	1,826	138	6,329
18 2006	8,233	1,765	139	6,329

また、これに対する総所得金額等は44兆 3,205億円（43兆 7,149億円）で前年に比べて6,056億円（1.4%）増加しており、申告納税額2兆 8,971億円（2兆 6,734億円）で、前年に比べて2,237億円（8.4%）増加している（第7表参照）。

Gross income of these taxpayers is 44,320.5 billion yen (43,714.9 billion yen), which is increase of 605.6 billion yen (1.4%) compared to the previous year and the amount of self-assessment income tax is 2,897.1 billion yen (2,673.4 billion yen), which is increase of 223.7 billion yen (8.4%) compared to the previous year (see Table 7).

(第7表) 総所得金額等、申告納税額

Table 7: Gross income and the amounts of self-assessment income tax

区分 Type	総所得金額等 Gross income	申告納税額 Amounts of self-assessment income tax		
		伸び率 Growth rate	伸び率 Growth rate	
	億円 100 million yen	%	億円 100 million yen	%
平成13年分 2001	399,584	△ 3.1	25,697	△ 3.9
14 2002	380,665	△ 4.7	23,891	△ 7.0
15 2003	383,221	0.7	23,709	△ 0.8
16 2004	401,855	4.9	24,058	1.5
17 2005	437,149	8.8	26,734	11.1
18 2006	443,205	1.4	28,971	8.4

(2) 申告納税者数を総所得金額階級別にみると、100万円以下の者672千人（構成比 8.2%）、100万円超 200万円以下の者2,154千人（26.2%）、200万円超 300万円以下の者 1,753千人（21.3%）、300万円超 500万円以下の者 1,528千人（18.6%）、500万円超1,000万円以下の者 1,269千人（15.4%）、1,000万円超の者857千人（10.4%）となっている（第8図参照）。

Breakdown of the number of taxpayers by final returns by total net income range is as follows: 672 thousand (component rate : 8.2 %) for less than 1 million yen ; 2,154 thousand (26.2 %) for over 1 million yen less than 2 million yen; 1,753 thousand (21.3%) for over 2 million yen less than 3 million yen; 1,528 thousand (18.6 %) for over 3 million yen less than 5 million yen; 1,269 thousand (15.4 %) for over 5 million yen less than 10 million yen; 857 thousand (10.4 %) for over 10 million. (see Figure 8)

(第8図) 総所得金額階級別の申告納税者数

Figure 8: Numbers of taxpayers by final returns by total net income range

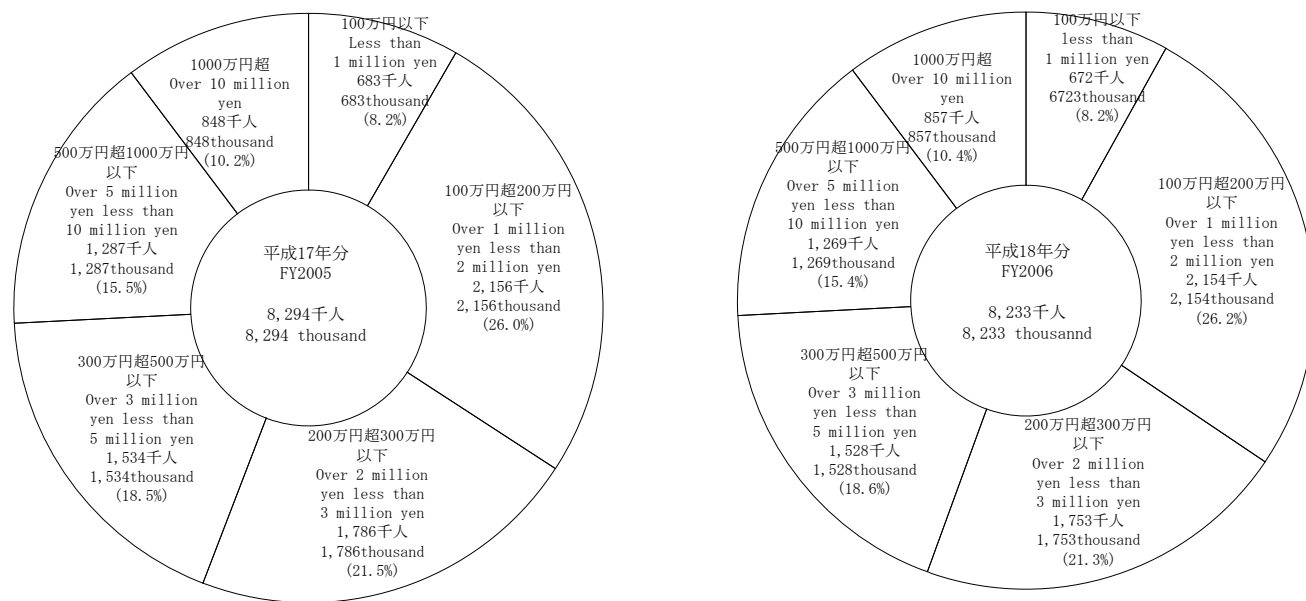

3 源泉所得税

Withholding income tax

(1) 平成18年分の源泉徴収税額は、16兆4,273億円(前年15兆3,109億円)で、前年に比べて1兆1,163億円(伸び率7.3%)増加している。これを種類別に前年と比べると、給与所得は10兆1,328億円から11兆3,625億円へと1兆2,297億円(伸び率12.1%)の増加、報酬・料金等は、1兆3,152億円から1兆3,633億円へと481億円(伸び率3.7%)の増加となっている。

これに対し、配当所得は2兆4,070億円から2兆3,487億円へと583億円(伸び率△2.4%)の減少、利子所得等は6,151億円から4,838億円へと1,313億円(伸び率△21.3%)の減少となった(第9表参照)。

The amount of withholding income tax in 2006 is 16,427.3 billion yen (for the previous year, 15,310.9 billion yen). It increased by 1,116.3 billion yen (rate of increase: 7.3%) compared to the previous year.

According to the breakdown by income type, employment income increased 1229.7 billion yen from 10,132.8 to 11,362.5 billion yen (12.1%); remuneration/fees, etc. increased 48.1 billion yen from 1,315.2 to 1,363.3 billion yen (3.7%); dividend income decreased 58.3 billion yen from 2,407.0 to 2,348.7 billion yen (-2.4%); interest income decreased 131.3 billion yen from 615.1 to 483.8 billion yen (-21.3%) (see Table 9).

(第9表) 源泉徴収税額

Table 9: Amounts of withholding income tax

区分 Type	給与所得 Employment income	配当所得 Dividend income	報酬・料金等 Remuneration/ fees, etc.	利子所得等 Interest income, etc.	その他 Other	計 Total	伸び率 Growth rate
	億円 100 million yen	億円 100 million yen	億円 100 million yen	億円 100 million yen	億円 100 million yen	億円 100 million yen	%
平成13年分 2001	101,371	9,430	11,140	39,863	9,036	170,840	3.7
14 2002	97,035	10,537	11,006	12,580	9,686	140,844	△17.6
15 2003	94,239	10,018	10,440	8,373	7,539	130,609	△7.3
16 2004	98,172	11,672	10,398	7,612	7,544	135,398	3.7
17 2005	101,328	24,070	13,152	6,151	8,409	153,109	13.1
18 2006	113,625	23,487	13,633	4,838	8,689	164,273	7.3

また、種類別に構成比を見ると、給与所得69.2%(前年66.2%)、配当所得14.3%(同15.7%)、報酬・料金等8.3%(同8.6%)、利子所得等2.9%(同4.0%)となっている(第10図参照)。

The component ratio of each income type is as follows: employment income, 69.2% (for the previous year, 66.2%); dividend income, 14.3% (15.7%); remuneration/fees, etc., 8.3% (8.6%); interest income, etc., 2.9% (4.0%) (see Figure 10).

(第10図) 種類別の源泉徴収税額構成比

Figure 10: Breakdown of the component ratio of amount of withholding income tax by type

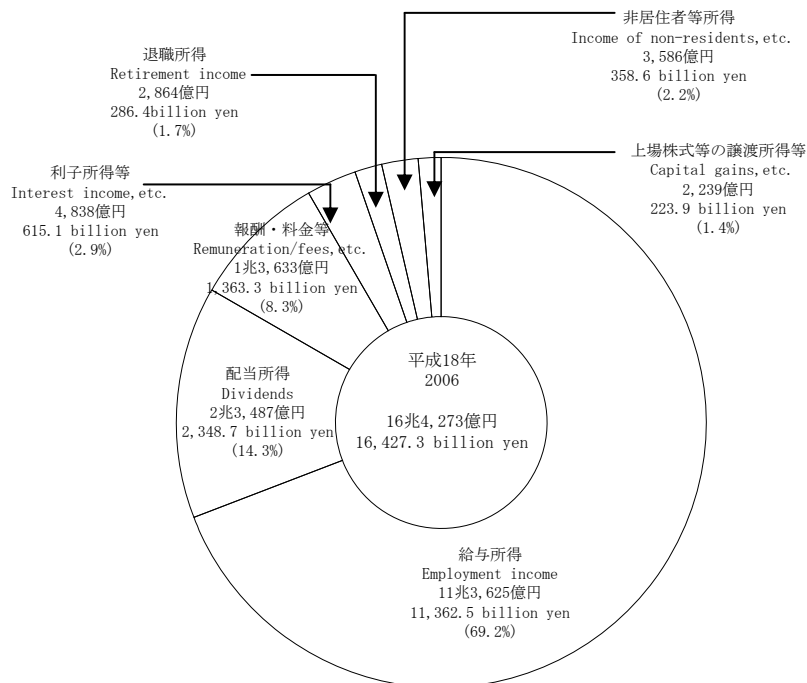

- (2) 源泉徴収義務者数は、7,112千件（前年 7,142千件）で、これを種類別にみると、給与所得 3,846千件（3,860千件）、報酬・料金等 3,070千件（3,083千件）、配当所得126千件（129千件）となっている（第11表参照）。

The number of withholding agents is 7,112 thousand (for the previous year, 7,142 thousand), including 3,846 thousand (3,860 thousand) for employment income, 3,070 thousand (3,083 thousand) for remuneration/fee, etc., and 126 thousand (129 thousand) for dividend income (see Table 11)

(第11表) 種類別の源泉徴収義務者数

Table 11 Number of withholding agents by type

区分 Type	給与所得 Employment income	報酬・料金等 Remuneration/ fees, etc.,	配当所得 Dividend income	その他 Others
	千件 Thousand	千件 Thousand	千件 Thousand	千件 Thousand
平成13年分 2001	3,952	3,216	138	76
14 2002	3,906	3,222	129	71
15 2003	3,883	3,151	127	70
16 2004	3,887	3,105	129	68
17 2005	3,860	3,083	129	70
18 2006	3,846	3,070	126	71

(注) 各年分とも、翌年6月30日現在の源泉徴収義務者数を示している。

Note: Figures for each year show the number of withholding agents as of June 30 of the following year.

- (3) 平成18年分の民間給与実態統計調査結果からみると、1年を通じて勤務した民間給与所得者数は44,845千人（前年 44,936千人）で、その平均給与は男性 5,387千円（5,384千円）、女性 2,710千円（2,728千円）となっている（第12表参照）。

According to the results of the Statistical Survey of Actual Statistics for Salary in the Private Sector in 2006, the number of employment income earners who worked through a year was 44,845 thousand (for the previous year, 44,936 thousand), and the average wages and salaries was 5,387 thousand (for the previous year, 5,384 thousand yen) for men, and 2,710 thousand yen (2,728 thousand yen) for women (see Table 12).

(第12表) 給与所得者数、平均給与

Table 12: Number of employment income earners, and average wages and salaries

区分 Type	給与所得者数 Number of employment income earners		平均給与 Average wages and salaries		
	千人 Thousand	伸び率 Growth rate	男 Male	女 Female	計 Total
		%	千円 Thousand yen	千円 Thousand yen	千円 Thousand yen
平成13年分 2001	45,097	0.4	5,581	2,780	4,540
14 2002	44,724	△0.8	5,483	2,777	4,478
15 2003	44,661	△0.1	5,442	2,748	4,439
16 2004	44,530	△0.3	5,409	2,736	4,388
17 2005	44,936	0.9	5,384	2,728	4,368
18 2006	44,845	△0.2	5,387	2,710	4,349

(注) 1年を通じて勤務した民間給与所得者について示している。

Note: Figures are concerning employment income earners in the private sector who worked through a year.

1年を通じて勤務した給与所得者 44,845千人のうち、源泉徴収により所得税を納税している者は 38,288千人となっている。税額は9兆8,925億円であり、納税者の給与総額に対する税額の割合は5.40%となっている（第13表参照）。

Among 44,845 thousand employment income earners, the number of those who paid withholding income tax was 38,288 thousand. The amount of tax is 9,892.5 billion yen which stands for 5.40 % of total amounts of salary of taxpayers (see table 13).

(第13表) 給与所得者数、給与総額、税額

Table 13: Number of employment income earners, Total amounts of salary, and Amount of tax

区分 Type	給与所得者数 Number of employment income earners ①	内 納税者数 Number of taxpayers ②	納税者割合 Percentage of taxpayers ②/①	給与総額 Total amounts of salary		税 額 Amount of tax	税額割合 Ratio of tax amounts against total amounts of salary	納税者の 税額割合 Ratio of tax amounts against total amounts of salary of taxpayers
				億円 100 million yen	内 納税者 For taxpayers 億円 100 million yen			
	千人 Thousand	千人 Thousand	%	億円 100 million yen	億円 100 million yen	億円 100 million yen	%	%
平成13年分 2001	45,097	38,820	86.1	2,047,402	1,928,125	88,940	4.34	4.61
14 2002	44,724	38,079	85.1	2,002,590	1,871,514	85,539	4.27	4.57
15 2003	44,661	37,667	84.3	1,982,639	1,843,796	84,649	4.27	4.59
16 2004	44,530	38,078	85.5	1,954,110	1,838,527	87,988	4.50	4.79
17 2005	44,936	38,525	85.7	1,962,779	1,847,845	89,630	4.57	4.85
18 2006	44,845	38,288	85.4	1,950,153	1,833,281	98,925	5.07	5.40

(注) 1年を通じて勤務した給与所得者について示している。

Note: Figures are concerning wages and salaries earners in the private sector who worked through a year.

4 法人税

Corporation tax

(1) 法人数は 2,964千社（前年 2,940千社）で、前年に比べて24千社（伸び率 0.8%）増加している。

各事業年度の所得金額は54兆2,216億円（45兆6,649億円）で、前年に比べて8兆5,567億円（18.7%）増加している。また、これに対する税額は13兆8,639億円（11兆8,933億円）で、前年に比べて1兆9,706億円（16.6%）増加している（第14表参照）。

The number of corporations increased by 24 thousand (rate of increase: 0.8 %) from 2,940 thousand of the previous year to 2,964 thousand. The amount of income in each accounting period is 54,221.6 billion yen, which is 8,556.7 billion yen (18.7 %) more than that of the previous year (45,664.9 billion yen). The amount of tax for that is 13,863.9 billion yen, which is 1,970.6 billion yen (16.6 %) more than that of the previous year (11,893.3 billion yen) (see Table 14).

(第14表) 法人数、所得金額、税額

Table 14: Number of corporations, Amount of income, and Amount of tax

区分 Type	法人数 Number of corporations	伸び率 Growth rate	所得金額 Amount of income		税 額 Amount of tax	伸び率 Growth rate
			億円 100 million yen	伸び率 Growth rate		
	千社 thousand	%	億円 100 million yen	%	億円 100 million yen	%
平成13年分 2001	2,888	1.0	419,528	5.7	114,972	5.1
14 2002	2,906	0.6	348,247	△17.0	96,118	△16.4
15 2003	2,893	△0.5	355,095	2.0	97,726	1.7
16 2004	2,915	0.8	408,590	15.1	107,269	9.8
17 2005	2,940	0.8	456,649	11.8	118,933	10.9
18 2006	2,964	0.8	542,216	18.7	138,639	16.6

(注) 1 各年分とも、その年の2月1日から翌年1月31日までに事業年度が終了した法人（清算中を除く）について示している。

2 平成15年分から連結納税制度の導入に伴い、連結申告を行った法人については、1グループを1社として集計している。

Note: 1 Figures for each year are concerning corporations the accounting period of which ended between February 1 of the year and January 31 of the following year (except for the corporations in liquidation).

2 A corporate group is considered as a corporation for those corporations that adopted the consolidated declaration system with the introduction of the consolidated taxation system in 2003.

法人数 2,964千社のうち、内国法人は 2,958千社（前年 2,933千社）で、これを種類別にみると、普通法人 2,853千社(2,831千社)、協同組合等50千社（51千社）、公益法人等41千社（39千社）となっている（第15表参照）。

Among 2,964 thousand corporations, domestic corporations amount to 2,958 thousand (for the previous year, 2,933 thousand) which includes 2,853 thousand (2,831 thousand) ordinary corporations, 50 thousand (51 thousand) cooperative associations, etc., and 41 thousand (39 thousand) corporation in public interest, etc. (see Table 15).

(第15表) 種類別法人数

Table 15: Number of corporations by type

区分 Type		内国法人 Domestic corporations	普通法人 Ordinary corporations	協同組合等 Cooperative associations, etc.	公益法人等 Corporation in public interest, etc.	人格のない 社団等 Association without judicial personality, etc.
		千社 Thousand	千社 Thousand	千社 Thousand	千社 Thousand	千社 Thousand
平成13年分	2001	2,884	2,792	54	28	9
14	2002	2,902	2,806	54	30	11
15	2003	2,887	2,790	53	33	12
16	2004	2,909	2,810	52	36	12
17	2005	2,933	2,831	51	39	13
18	2006	2,958	2,853	50	41	13

- (2) 平成18年分の会社標本調査結果からみると、稼働中の内国普通法人は 259万1,914社（前年 258万5,033社）で、前年より 6,881社（伸び率 0.3%）増加している。平成18年分の法人259万1,914社から、連結親法人（540社）と連結子法人（5,546社）を除いた258万5,828社に、連結法人を加えた258万6,368社のうち、欠損法人は 171万 9,021社（173万981社）で、その割合（欠損法人割合）は66.5%と、前年の67.1%に比べて 0.6ポイント減少している（第16表参照）。

According to the results of the Corporation Sample Survey in 2006, the number of domestic corporations in operation is 2,591,914, which is 6,881 more (rate of increase: 0.3%) than that of the previous year (2,585,033). 2,586,368 corporations out of 2,591,914 corporations which consist of the consolidated enterprise groups and 2,585,828 corporations except 540 parent companies and 5,546 subsidiaries includes 1,719,021 corporations in deficit, the percentage of which (deficit corporation ratio) is 66.5%, 0.6 points less than the previous year's 67.1%, (see Table 16).

(第16表) 法人数、欠損法人、欠損法人割合

Table 16: Number of corporations, Corporations in deficit, and Deficit corporation ratio

区分 Type		法人数 Number of corporation	利益法人数 Number of corporation in profit	欠損法人数 Number of corporation in deficit	欠損法人 割合 Deficit corporation ratio
		社 Number	社 Number	社 Number	%
平成13年分	2001	2,549,003	806,867	1,742,136	68.3
14	2002	2,550,087	792,626	1,757,461	68.9
15	2003	2,553,135 (2,550,566)	(813,184)	(1,737,382)	68.1
16	2004	2,572,088 (2,568,653)	(846,630)	(1,722,023)	67.0
17	2005	2,585,033 (2,580,511)	(849,530)	(1,730,981)	67.1
18	2006	2,591,914 (2,586,368)	(867,347)	(1,719,021)	66.5

(注) 1 各年分とも、稼働中の内国普通法人について示している。

2 カッコ書きは連結申告を行った法人について、1グループを1社として集計したものである。

Note: 1 Figures for each year are concerning domestic corporations in operation.

2 A corporate group is considered as a corporation for those corporations that have adopted the consolidated declaration system.

営業収入金額は 1,490兆 5,599億円（前年 1,455兆 4,968億円）で、前年に比べて35兆 631億円（伸び率2.4%）増加している。このうち、利益計上法人についてみると、営業収入金額は 1,062兆 1,579億円（前年 981兆 4,573億円）で、前年より 80兆 7,006億円（8.2%）増加し、所得金額は51兆 6,623億円（42兆 4,793億円）と前年より 9兆 1,830億円（21.6%）増加している。

また、営業収入金額に対する所得金額の割合（所得率）は 4.9%で、前年の4.3%に比べて0.6ポイント上昇している（第17表参照）。

The amount of operating revenue is 1,490,559.9 billion yen (for the previous year, 1,455,496.8 billion yen), which is 35,063.1 billion yen more (rate of increase: 2.4 %) than the previous year. With respect to corporations with declared profit, the amount of operating revenue is 1,062,157.9 billion yen (for the previous year, 981,457.3 billion yen), which is 80,700.6 billion yen more (rate of increase: 8.2 %) than the previous year. The amount of income is 51,662.3 billion yen (for the previous year, 42,479.3 billion yen), which is 9,183.0 billion yen more (rate of increase: 21.6 %) than the previous year. The ratio of the amount of income to the amount of operating revenue (income ratio) is 4.9% which is 0.6 points more than the previous year (4.3%) (see Table 17).

（第17表）営業収入金額、所得金額、所得率

Table 17: Amount of operating revenue, Amount of income, and Income ratio

区分 Type	営業収入金額 Amount of operating revenue		うち利益計上法人 Corporations with declared profit					
			営業収入金額 Amount of operating revenue		所得金額 Amount of income		所得率 Income ratio	
	伸び率 Growth rate	伸び率 Growth rate	伸び率 Growth rate	伸び率 Growth rate	所得率 Income ratio			
	億円 100 million yen	%	億円 100 million yen	%	億円 100 million yen	%	%	
平成13年分	2001	15,674,076	0.1	10,053,756	0.1	395,621	7.4	3.9
14	2002	14,386,340	8.2	8,976,903	10.7	328,349	17.0	3.7
15	2003	14,023,469	2.5	8,659,649	3.5	327,821	0.2	3.8
16	2004	14,494,869	3.4	9,514,047	9.9	389,498	18.8	4.1
17	2005	14,554,968	0.4	9,814,573	3.2	424,793	9.1	4.3
18	2006	14,905,599	2.4	10,621,579	8.2	516,623	21.6	4.9

5 相続税

Inheritance tax

(1) 平成18年分の相続人は13万4,722人（前年13万5,803人）、被相続人は4万5,177人（4万5,152人）で、前年に比べて相続人は1,081人（伸び率 0.8%）減少し、被相続人は25人（0.1%）増加している。

また、相続税の課税価格は10兆4,056億円（10兆1,953億円）、納付税額は1兆2,234億円（1兆1,567億円）で、前年に比べて課税価格は2,103億円（2.1%）増加、納付税額は667億円（5.8%）増加している（第18表参照）。

For 2006, the number of heirs is 134,722, which is 1,081 less (rate of increase: -0.8 %) than the previous year (135,803) and the number of ancestors is 45,177, which is 25 more (rate of increase: 0.1 %) than the previous year (45,152).

The taxable amount of inheritance tax is 10,405.6 billion yen, which is 210.3 billion yen more (rate of increase: 2.1 %) than the previous year (10,195.3 billion yen) and the amount of tax payment is 1,223.4 billion yen, which is 66.7 billion yen more (rate of increase: 5.8 %) than the previous year (1,156.7 billion yen) (see Table 18).

（第18表）相続人数、課税価格、納付税額、被相続人数

Table 18: Number of heirs, Taxable amount, Amount of tax payment, and Number of ancestors

区分 Type	相続人 Number of heirs		課税価格 Taxable amount		納付税額 Amount of tax payment		被相続人数 Number of ancestors		
	伸び率 Growth rate	伸び率 Growth rate	伸び率 Growth rate	伸び率 Growth rate	伸び率 Growth rate	伸び率 Growth rate	伸び率 Growth rate		
	人 Person	%	億円 100 million yen	%	億円 100 million yen	%	人 Person	%	
平成13年分	2001	140,716	6.4	117,035	5.2	14,771	2.9	46,012	5.1
14	2002	134,294	4.6	106,397	9.1	12,863	12.9	44,370	3.6
15	2003	133,999	0.2	103,582	2.6	11,263	12.4	44,438	0.2
16	2004	131,279	2.0	98,618	4.8	10,651	5.4	43,488	2.1
17	2005	135,803	3.4	101,953	3.4	11,567	8.6	45,152	3.8
18	2006	134,722	0.8	104,056	2.1	12,234	5.8	45,177	0.1

(2) 相続税の取得財産価額を種類別に見ると、土地5兆4,491億円(構成比47.8%)、現金・預貯金等2兆3,488億円(20.6%)、有価証券1兆7,966億円(15.8%)となっている(第19図参照)。

Breakdown of the values of properties acquired as inheritance tax base by type is as follows: land, 5,449.1 billion yen (component ratio: 47.8 %); cash, etc., 2,348.8 billion yen (20.6 %); securities, 1,796.6 billion yen (15.8%) (see Figure 19).

(第19図) 相続税の種類別取得財産価額

Figure 19: Breakdown of the values of properties acquired as inheritance tax base by type

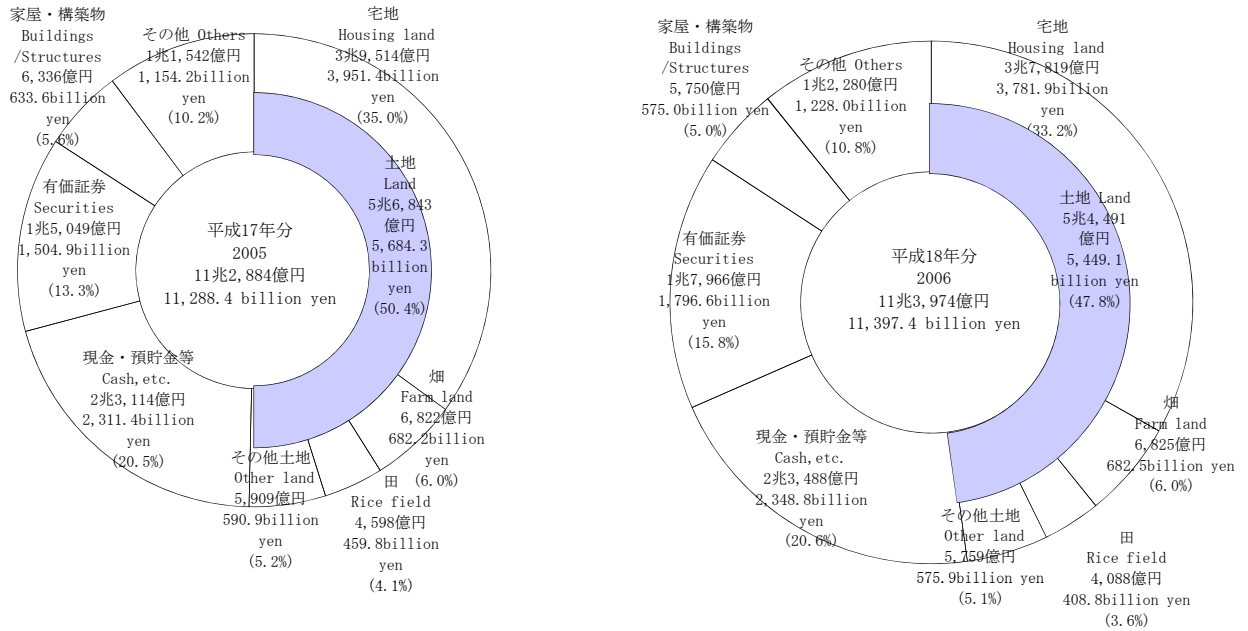

6 贈与税 Gift tax

(1) 平成18年中に贈与を受けた者は36万9,763人(前年40万5,332人)で、前年に比べて35,569人(伸び率△8.8%)減少している。また、贈与税の取得財産価額は2兆288億円(2兆3,760億円)、納付税額は1,183億円(1,159億円)で、前年に比べて取得財産価額は3,472億円(伸び率△14.6%)減少、納付税額は25億円(同2.1%)増加している(第20表参照)。

The number of persons who received gifts during 2006 is 369,763, which is 35,569 more (rate of decrease: -8.8 %) than the previous year (405,332). The amount of values of properties acquired as gift is 2,028.8 billion yen, which is 347.2 billion yen less (rate of decrease: -14.6 %) than the previous year (2,376.0 billion yen) and the amount of tax payment is 118.3 billion yen, which is 2.5 billion yen more (rate of increase: 2.1 %) than the previous year (115.9 billion yen) (see Table20).

(第20表) 贈与を受けた者数、取得財産価額、納付税額

Table20: Number of recipients of gifts, Amount of values of properties acquired, and Amount of tax

区分 Type	贈与を受けた者数 Number of recipients of gifts	伸び率 Growth rate	取得財産価額 Amount of values of properties acquired		納付税額 Amount of tax		
			億円 100 million yen	伸び率 Growth rate	億円 100 million yen	伸び率 Growth rate	
	人 Person	%	億円 100 million yen	%	億円 100 million yen	%	
平成13年分	2001	376,198	△ 9.3	13,457	12.4	811	△ 15.1
14	2002	360,594	△ 4.1	12,685	△ 5.7	692	△ 14.7
15	2003	403,651	11.9	23,081	82.0	877	26.7
16	2004	403,814	0.0	23,101	0.1	966	10.1
17	2005	405,332	0.4	23,760	2.9	1,159	20.0
18	2006	369,763	△ 8.8	20,288	△ 14.6	1,183	2.1

(2) 贈与税の取得財産価額を種類別に見ると、暦年課税分は土地3,467億円(構成比36.8%)、現金預貯金等2,992億円(同31.8%)、有価証券2,017億円(同21.4%)、相続時精算課税分は土地3,334億円(同30.7%)、現金預貯金等5,866億円(同54.0%)、有価証券1,158億円(同10.7%)となっている(第21図参照)。

Breakdown of the values of properties acquired as gift tax base by type is as follows:

Calendar-Year Taxation: land, 346.7 billion yen (component ratio: 36.8 %); cash , etc., 299.2 billion yen (31.8 %); securities, 201.7 billion yen (21.4%)

Taxation System for Settlement at the Time of Inheritance: land, 333.4 billion yen (component ratio: 30.7 %); cash , etc., 586.6 billion yen (54.0 %); securities, 115.8 billion yen (10.7%)(see Figure 21).

(第21図) 贈与税の種類別取得財産価額

Figure 21: Breakdown of the values of properties acquired as gift tax base by type

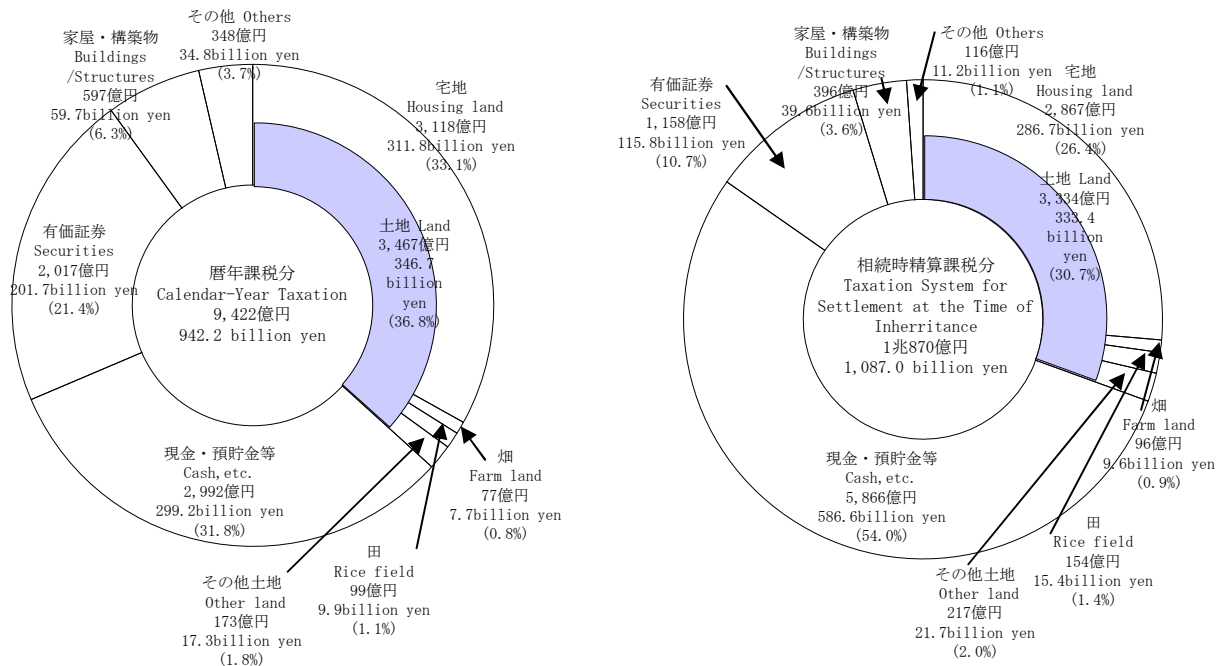

7 消費税

Consumption tax

平成18年度分の消費税の納税申告件数は 3,516千件（前年 3,557千件）、うち納税申告額は10兆 41億円（10兆 265億円）となっている。

一方、還付申告件数は152千件（165千件）、還付税額は2兆 4,838億円（2兆 1,814億円）となっている。

また、平成19年3月末現在の消費税の課税事業者届出件数は 3,646千件（3,749千件）、課税事業者選択届出件数は82千件（80千件）、新設法人に該当する旨の届出件数は38千件（40千件）となっている（第22表参照）。

The number of tax returns of consumption tax for FY 2006 is 3,516 thousand (for the previous year, 3,557 thousand) and the amount of declared tax is 10,004.1 billion yen (10,026.5 billion yen).

The number of refund returns is 152 thousand (165 thousand), and the amount of refund tax is 2,483.8 billion yen (2,181.4 billion yen).

As of March 31 in 2007, the number of notifications of taxable enterprises status for Consumption tax is 3,646 thousand (3,749 thousand), the number of notifications of choosing taxable enterprises status for Consumption tax is 82 thousand (80 thousand), and the number of notifications of being qualified for a newly established corporation is 38 thousand (40 thousand) (see Table 22).

(第22表) 消費税の申告件数、納税申告額、還付税額、課税事業者等届出件数

Table 22: Number of tax returns, Amount of declared tax, Amount of refund tax, and Number of taxable enterprises status for Consumption tax, etc.

区分 Type	納税 申告件数 Number of tax returns	納税申告額 Amount of declared tax	還付 申告件数 Number of refund returns	還付税額 Amount of refund tax	課税事業者 届出件数 Number of notifications of taxable enterprises status for Consumption tax	課税事業者 選択届出件数 Number of notifications of choosing taxable enterprises status for Consumption tax	新設法人に該当す る旨の届出件数 Number of notifications of being qualified for a newly established corporation
	千件 Thousand	億円 100 million yen	千件 Thousand	億円 100 million yen	千件 Thousand	千件 Thousand	千件 Thousand
平成13年度 FY2001	2,069	95,948	100	14,556	2,184	72	47
14 2002	2,027	95,349	99	15,456	2,124	71	41
15 2003	1,976	94,814	100	16,737	2,421	74	39
16 2004	2,020	95,172	112	18,987	3,627	77	38
17 2005	3,557	100,265	165	21,814	3,749	80	40
18 2006	3,516	100,041	152	24,838	3,646	82	38

(注) 処理事績を含む。

Note: Disposition (correction, determination etc.) cases are included.

8 酒税

Liquor tax

(1) 平成18年度における酒税の税額は1兆4,910億円（前年1兆5,296億円）で、前年に比べて386億円（伸び率△2.5%）減少している。

また、販売（消費）数量は 8,856千kl（9,012千kl）で、前年に比べて156千kl（△1.7%）減少している（第23表参照）。

The amount of liquor tax for FY 2006 is 1,491.0 billion yen, which is 38.6 billion yen less (rate of increase: -2.5%) than the previous year (1,529.6 billion yen).

The volume of sales (consumption) is 8,856 thousand kl, which is 156 thousand kl less (rate of increase: -1.7%) than the previous year (9,012 thousand kl) (see Table 23).

(第23表) 酒税の税額、販売（消費）数量

Table 23: Amount of liquor tax, Volume of sales (consumption)

区分 Type	税額 Amount of tax	伸び率 Growth rate	販売数量 (消費) Volume of sales (consumption)	
			伸び率 Growth rate	伸び率 Growth rate
	億円 100 million yen	%	kl	%
平成13年度 FY2001	17,069	△ 3.0	9,556,473	0.4
14 2002	16,226	△ 4.9	9,455,120	△ 1.1
15 2003	16,196	△ 0.2	9,120,025	△ 3.5
16 2004	15,996	△ 1.2	9,041,697	△ 0.9
17 2005	15,296	△ 4.4	9,012,408	△ 0.3
18 2006	14,910	△ 2.5	8,856,031	△ 1.7

(2) 税額を品目等別に前年と比べると、しょうちゅうは2,270億円から2,301億円（構成比15.4%）へと31億円（伸び率1.4%）、リキュールは635億円から670億円（構成比4.5%）へと35億円（伸び率5.6%）増加している。また、その他が934億円から1,071億円（構成比7.2%）へと137億円（伸び率14.7%）増加しているが、この主な要因は、その他のうち、その他の醸造酒が716億円から830億円（構成比5.6%）へと114億円（伸び率15.9%）増加していることによるものである。

これに対し、ビールは8,004億円から7,688億円（構成比51.6%）へと316億円（伸び率 4.0%）、発泡酒は2,259億円から2,117億円（構成比14.2%）へと142億円（伸び率 6.3%）、清酒は918億円から803億円（構成比5.4%）へと115億円（伸び率 12.5%）、ウイスキー及びブランデーは277億円から259億円（構成比1.7%）へと18億円（伸び率 6.6%）それぞれ減少している（第24図参照）。

Compared to the previous year, the amount of tax revenue by item of alcoholic beverage changed as follows: Shochu(Japanese white distilled liquor) increased by 3.1 billion yen (rate of increase: 1.4 %) from 227.0 billion yen to 230.1 billion yen (component ratio:15.4%); liquor increased by 3.5 billion yen (rate of increase: 5.6 %) from 63.5 billion yen to 67.0 billion yen (component ratio: 4.5 %); others increased by 13.7billion yen (rate of increase: 14.7 %) from 93.4 billion yen to 107.1 billion yen (component ratio: 7.2 %). This main factor is increase of other brewed liquors out of others. It increased by 11.4 billion yen (rate of increase:15.9%)from 71.6 billion yen to 83.0 billion yen (component ratio:5.6%). beer decreased by 31.6 billion yen (rate of increase: -4.0 %) from 800.4 billion yen to 768.8 billion yen (component ratio: 51.6 %); sparkling liquor decreased by 14.2 billion yen (rate of increase: -6.3 %) from 225.9 billion yen to 211.7 billion yen (component ratio: 14.2 %); Sake decreased by 11.5 billion yen (rate of increase: -12.5 %) from 91.8 billion yen to 80.3 billion yen (component ratio: 5.4 %); Whisky and Brandy decreased by 1.8 billion yen (rate of increase -6.6%) from 27.7 billion yen to 25.9 billion yen (component ratio ;1.7%) (see Figure 24).

(第24図) 品目等別の税額

Figure 24: Amount of tax revenue by item of alcoholic beverage

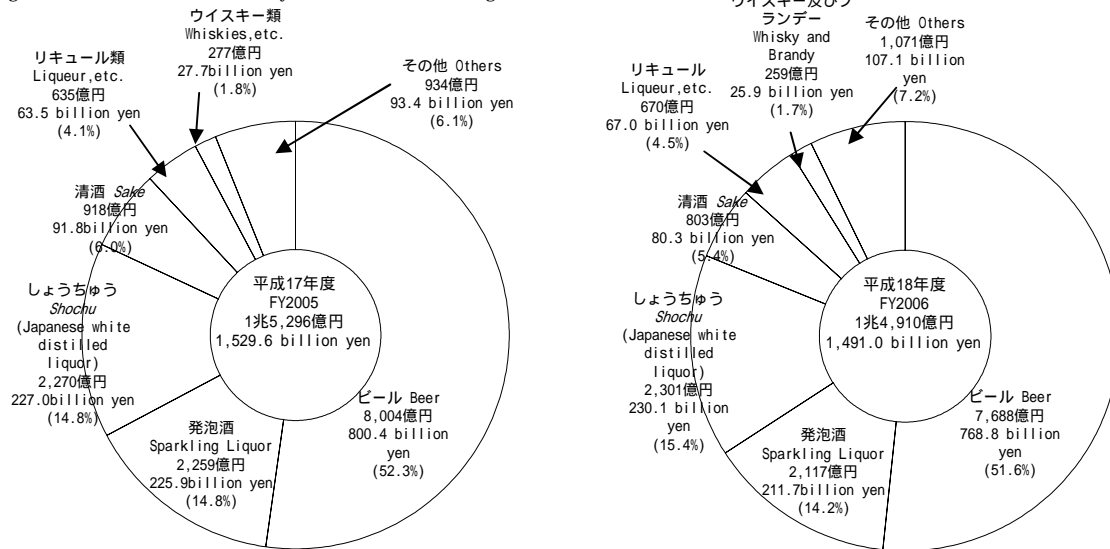

(3) 販売（消費）数量の状況を品目等別に前年と比べると、ビールは341万klから330万kl（構成比37.3%）へと11万kl（伸び率 3.0%）、発泡酒は168万klから152万kl（構成比17.1%）へと16万kl（伸び率 9.7%）、清酒は72万klから69万kl（構成比7.8%）へと3万kl（伸び率 4.3%）減少している。

これに対し、粉末酒・その他の醸造酒(旧その他の雑種)は90万klから103万kl（構成比11.7%）へと13万kl（伸び率14.8%）増加している（第25図参照）。

Compared to the previous year, the volume of sales (consumption) by item of alcoholic beverage changed as follows: Beer decreased by 0.11 million kl (rate of increase: -3.0 %) from 3.41 million kl to 3.30 million kl (component ratio: 37.3 %); Sparkling liquor decreased by 0.16 million kl (rate of increase: -9.7 %) from 1.68 million kl to 1.52 million kl (component ratio: 17.1 %); Sake decreased by 0.03 million kl (rate of increase: -4.3 %) from 0.72 million kl to 0.69 million kl (component ratio: 7.8 %); Powder liquor · other brewed liquors (old,other miscellaneous liquors) increased by 0.13 million kl (rate of increase: 14.8 %) from 0.90 million kl to 1.03 million kl (component ratio: 11.7 %) (see Figure 25).

(第25図) 品目等別の販売（消費）数量

Figure 25: Volume of sales (consumption) by item of alcoholic beverage

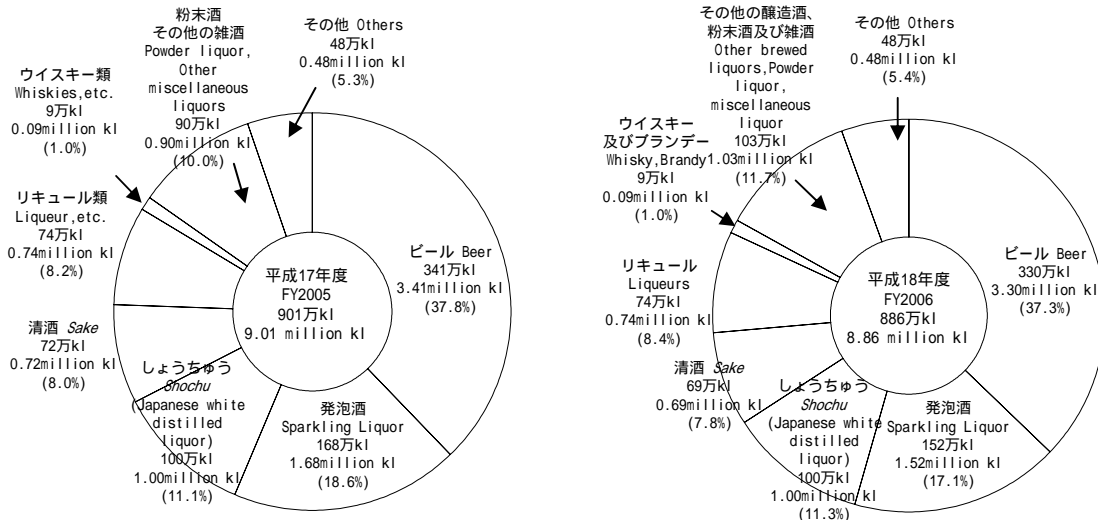

9 たばこ税及びたばこ特別税

Tobacco tax and special tobacco surtax

平成18年度におけるたばこ税及びたばこ特別税(税関分を除く)の課税数量は、1,776億本(前年1,934億本)、税額は7,380億円(同7,553億円)で、前年に比べて課税数量で158億本(伸び率△8.2%)、税額で173億円(同△2.3%)減少している(第27表参照)。

Taxable quantity of tobacco tax and special tobacco surtax (figures for custom house are not included in FY 2006 is 177.6 billion pieces, which is 15.8 billion pieces less (rate of increase:-8.2 %) than the previous year (193.4 billion pieces).

And the amount of tax is 738.0 billion yen , which is 17.3 billion yen less (-2.3 %) than the previous year (755.3 billion yen)(see Table 27).

(第27表) たばこ税及びたばこ特別税の課税数量、税額

Table 27: Taxable quantity of tobacco tax and special tobacco surtax

区 分 Type	課税数量 Taxable quantity		税 額 Amount of tax	
	億本 100 million pieces	伸び率 Growth rate %	億円 100 million yen	伸び率 Growth rate %
平成13年度 FY2001	2,393	△ 2.4	8,387	△ 2.4
14 2002	2,305	△ 3.7	8,078	△ 3.7
15 2003	2,209	△ 4.2	8,289	2.6
16 2004	2,206	△ 0.1	8,622	4.0
17 2005	1,934	△ 12.3	7,553	△ 12.4
18 2006	1,776	△ 8.2	7,380	△ 2.3

10 揮発油税及び地方道路税

Gasoline tax and local road tax

平成18年度における揮発油税及び地方道路税（税関分を除く）の課税数量は、58,930千kl（前年59,903千kl）、税額は3兆1,659億円（同3兆2,182億円）で、前年に比べて課税数量で973千kl（伸び率△1.6%）、税額で523億円（同△1.6%）減少している（第28表参照）。

Taxable quantity of gasoline tax and local road tax (except for that of the custom house) in FY 2006 is 58,930 thousand kl (for the previous year, 59,903 thousand kl), which is 973 thousand kl less (rate of decrease-1.6 %) than the previous year. And the amount of tax is 3,165.9 billion yen, which is 52.3 billion yen less (-1.6%) than previous year (3,218.2 billion yen) (see Table 28).

(第28表) 揮発油税及び地方道路税の課税数量、税額

Table 28: Taxable quantity and Amount of tax of gasoline tax and local road tax

区 分 Type		課税数量		税 額	
		Taxable quantity	伸び率 Growth rate	Amount of tax	伸び率 Growth rate
		千kl Thousand	%	億円 100 million yen	%
平成13年度	FY2001	57,858	1.3	31,084	1.3
14	2002	58,334	0.8	31,339	0.8
15	2003	59,011	1.2	31,703	1.2
16	2004	59,847	1.4	32,153	1.4
17	2005	59,903	0.1	32,182	0.1
18	2006	58,930	△1.6	31,659	△1.6

11 航空機燃料税

Aviation fuel tax

平成18年度における航空機燃料税の課税数量は5,356千kl（前年5,189千kl）、税額は1,239億円（同1,205億円）で、前年に比べて課税数量で167千kl（伸び率3.2%）、税額で34.4億円（同2.9%）増加している（第29表参照）。

Taxable quantity of aviation fuel tax in FY 2006 is 5,356 thousand kl, which is 167 thousand kl more (rate of increase:3.2 %) than the previous year (5,189 thousand kl). And the amount of tax is 1,239 billion yen, which is 3.44 billion yen more (2.9 %) than the previous year (1,205 billion yen)(see Table 29).

(第29表) 航空機燃料税の課税数量、税額

Table 29: Taxable quantity and Amount of tax of aviation fuel tax

区 分 Type		課税数量		税 額	
		Taxable quantity	伸び率 Growth rate	Amount of tax	伸び率 Growth rate
		千kl Thousand	%	億円 100 million yen	%
平成13年度	FY2001	5,166	1.0	1,211	1.0
14	2002	5,204	0.7	1,221	0.8
15	2003	5,273	1.3	1,233	1.0
16	2004	5,136	△2.6	1,197	△2.9
17	2005	5,189	1.0	1,205	0.6
18	2006	5,356	3.2	1,239	2.9

12 石油ガス税

Liquefied petroleum gas tax

平成18年度における石油ガス税の課税数量は1,594千t（前年1,626千t）、税額は279億円（同285億円）で、前年に比べて課税数量で32千t（伸び率△2.0%）、税額で5.7億円（同△2.0%）減少している（第30表参照）。

Taxable quantity of Liquefied petroleum gas tax in FY 2006 is 1,594 thousand ton, which is 32 thousand ton less (rate of increase:-2.0 %) than the previous year (1,626 thousand ton). And the amount of tax is 27.9 billion yen, which is 0.57 billion yen less (-2.0 %) than the previous year (28.5 billion yen) (see Table 30).

(第30表) 石油ガス税の課税数量、税額

Table 30: Taxable quantity of Liquefied petroleum gas tax

区分 Type		課税数量 Taxable quantity	伸び率 Growth rate	税額	
				Amount of tax	伸び率 Growth rate
		千t Thousand	%	億円 100 million yen	%
平成13年度	FY2001	1,595	△ 1.7	279	△ 1.7
14	2002	1,610	0.9	282	1.0
15	2003	1,628	1.1	285	1.1
16	2004	1,642	0.8	287	0.8
17	2005	1,626	△ 0.9	285	△ 0.9
18	2006	1,594	△ 2.0	279	△ 2.0

13 石油石炭税

Petroleum and coal tax

平成18年度における石油石炭税（税関分を除く）の課税数量は、原油分が915千kl（前年937千kl）、ガス状炭化水素分が2,483千t（同2,334千t）、石炭分が1,662千t（同1,575千t）で、前年に比べて原油分は23千kl（伸び率△2.4%）減少し、ガス状炭化水素分は149千t（同6.4%）増加し、石炭分は87千t（同5.5%）増加している。税額は原油分が18.7億円（同19.1億円）、ガス状炭化水素分が23.8億円（同22.1億円）、石炭分が7.7億円（同7.0億円）で、前年に比べて原油分は0.5億円（伸び率△2.4%）減少し、ガス状炭化水素分は1.7億円（同7.7%）増加し、石炭分は0.6億円（同8.8%）増加している（第31表参照）。

The taxable quantity of petroleum and coal tax (figures for custom house not included) for FY 2006 is as follows: crude oil decreased by 23 thousand kiloliter (increase of -2.4%) from 937 thousand kiloliter in the previous year to 915 thousand kl; gaseous hydrocarbons increased by 149 thousand tons (up 6.4%) from 2,334 thousand tons in the previous year to 2,483 thousand tons; coal decreased by 87 thousand tons (up 5.5%) from 1,575 thousand tons in the previous year to 1,662 thousand tons. The tax amounts are as follows: crude oil decreased by 0.05 billion yen (increase of -2.4%) from 1.91 billion yen in the previous year to 1.87 billion yen; gaseous hydrocarbons increased by 0.17 billion yen (up 7.7%) from 2.21 billion yen in the previous year to 2.38 billion yen; coal increased by 0.06 billion yen (up 8.8%) from 0.70 billion yen in the previous year to 0.77 billion yen (see Table 31)

(第31表) 石油石炭税の課税数量、税額

Table 31: Taxable quantity of Petroleum and coal tax

区分 type		課税数量 Taxable quantity	伸び率 Growth rate	税額	
				Amount of tax	伸び率 Growth rate
		千kl Thousand	%	億円 100 million yen	%
原油 crude oil					
平成13年度	FY2001	721	△ 6.5	14.7	△ 6.5
14	2002	758	5.1	15.5	5.0
15	2003	857	13.1	17.5	13.1
16	2004	868	1.3	17.7	1.3
17	2005	937	8.0	19.1	8.0
18	2006	915	△ 2.4	18.7	△ 2.4
ガス状炭化水素 gaseous hydrocarbons					
平成13年度	FY2001	1,807	△ 0.5	13.0	△ 0.5
14	2002	1,927	6.6	13.9	6.6
15	2003	2,122	10.1	16.4	18.5
16	2004	2,177	2.6	18.3	11.3
17	2005	2,334	7.2	22.1	21.1
18	2006	2,483	6.4	23.8	7.7
石炭 coal					
平成15年度	FY2003	661	—	1.5	—
16	2004	1,683	154.5	3.9	163.2
17	2005	1,575	△ 6.4	7.0	81.7
18	2006	1,662	5.5	7.7	8.8

14 印紙税

Stamp tax

平成18年度における印紙税（現金納付分）の税額は2,013億円（前年2,074億円）、納税人員は189千人（同189千人）で、前年に比べて税額で60億円（伸び率△2.9%）、納税人員で0.6千人（同△0.3%）減少している（第32表参照）。

The amount of stamp tax (for the part paid in cash) in FY 2006 is 201.3 billion yen, which is 6.0 billion yen less (rate of increase: -2.9 %) than the previous year (207.4 billion yen).

The number of taxpayers decreased by 0.3 % from the previous year to 189 thousand (see Table 32).

(第32表) 印紙税の税額、納税人員

Table 32: Amount of stamp tax and Number of taxpayers

区分 Type		税額 Amount of tax	伸び率 Growth rate	納税人員 Number of taxpayers	
				千人 Thousand	伸び率 Growth rate
		億円 100 million yen	%	千人 Thousand	%
平成13年度	FY2001	2,177	△ 2.8	199	△ 3.5
14	2002	2,123	△ 2.5	193	△ 2.9
15	2003	2,105	△ 0.9	189	△ 2.0
16	2004	2,079	△ 1.3	189	0.1
17	2005	2,074	△ 0.2	189	△ 0.1
18	2006	2,013	△ 2.9	189	△ 0.3

15 電源開発促進税

Promotion of power-resources development tax

平成18年度における電源開発促進税の課税電力量は9,073億Kw/h（前年8,974億Kw/h）、税額は3,629億円（同3,608億円）で、前年に比べて課税電力量で99億Kw/h（伸び率1.1%）、税額で21億円（同0.6%）増加している（第33表参照）。

Taxable quantity of electricity sold of promotion of power-resources development tax in FY 2006 is 907.3 billion Kwh, which is 9.9 billion Kwh more (rate of increase:1.1 %) than the previous year (897.4 billion Kwh).

And the amount of tax is 362.9 billion yen, which is 2.1 billion yen more (0.6 %) than the previous year (360.8 billion yen)(see Table 33).

(第33表) 電源開発促進税の電力量、税額

Table 33: Taxable quantity of electricity sold and Amount of promotion of power-resources development tax

区分 type		販売電気の電力量 Taxable quantity of electricity sold	伸び率 Growth rate	税額 Amount of tax	
				億円 100 million yen	伸び率 Growth rate
		百万Kwh Million Kwh	%	億円 100 million yen	%
平成13年度	FY2001	8,312	△ 1.5	3,699	△ 1.5
14	2002	8,422	1.3	3,748	1.3
15	2003	8,414	△ 0.1	3,674	△ 2.0
16	2004	8,732	3.8	3,711	1.0
17	2005	8,974	2.8	3,608	△ 2.8
18	2006	9,073	1.1	3,629	0.6

16 国税徴収

Collection of national tax

(1) 平成18年度における国税の徴収決定済額は、59兆1,511億円(前年56兆9,545億円)で、前年に比べて2兆1,966億円(伸び率3.9%)増加している(第34表参照)。

The amount determined for collection of national tax in FY 2006 is 59,151.1 billion yen, which is 2,196.6 billion yen more (rate of increase: 3.9 %) than the previous year (56,954.5 billion yen) (see Table 34).

(第34表) 国税の徴収決定済額

Table 34: Amount determined for collection of national tax

区 分 Type	平成17年度 FY2005	構成比 Component ratio	平成18年度 FY2006	構成比 Component ratio	伸び率 Growth rate
	億円 100 million yen	%	億円 100 million yen	%	%
源泉所得税 Withholding income tax	159,988	28.1	166,804	28.2	4.2
消費税及地方消費税 Consumption tax and local consumption tax	} 141,309	24.8	140,687	23.8	△ 0.4
消費税 Consumption tax					
法人税 Corporation tax	145,105	25.5	161,483	27.3	11.3
申告所得税 Self-assessment income tax	35,081	6.2	37,390	6.3	6.6
相続税 Inheritance tax	22,448	3.9	20,328	3.4	△ 9.4
揮発油税及地方道路税 Gasoline tax and local road tax	34,871	6.1	34,307	5.8	△ 1.6
酒の税 Liquor tax	15,324	2.7	14,943	2.5	△ 2.5
その他 Others	15,421	2.7	15,569	2.6	1.0
計 Total	569,545	100.0	591,511	100.0	3.9

(2) 国税局別に徴収決定済額をみると、東京国税局27兆8,860億円(構成比47.1%)、大阪国税局9兆3,061億円(15.7%)、名古屋国税局6兆1,970億円(10.5%)、関東信越国税局4兆4,898億円(7.6%)となっている(第35図参照)。

Breakdown of the amount determined for collection of national tax by Regional Taxation Bureaus is as follows: Tokyo, 27,886.0 billion yen (component ratio: 47.1 %); Osaka, 9,306.1 billion yen (15.7 %); Nagoya, 6,197.0 billion yen (10.5 %); Kanto Shinetsu, 4,489.8 billion yen (7.6 %) (see Figure 35).

(第35図) 国税局別の徴収決定済額

Figure 35: Breakdown of the amount determined for collection of national tax by Regional Taxation Bureaus

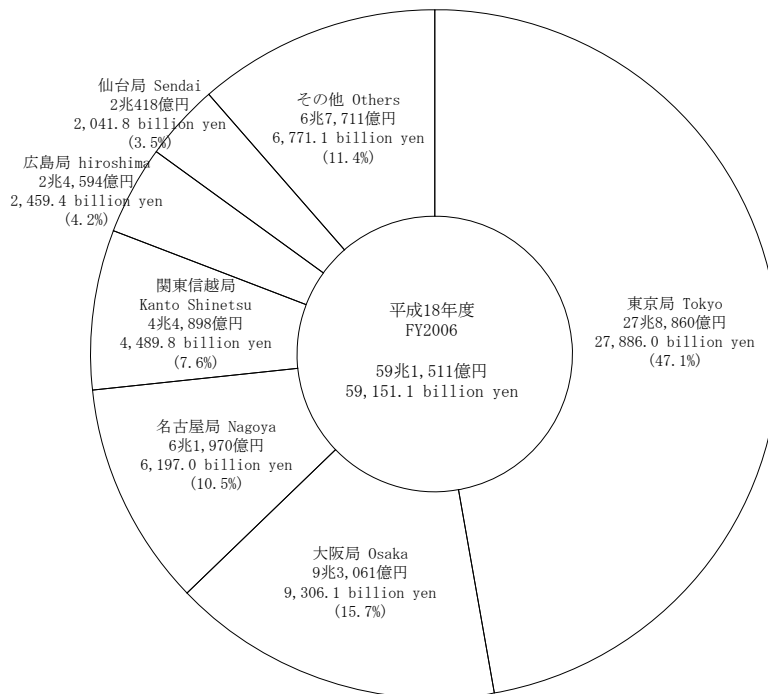

また、国税局別に主要税目の構成をみると、各国税局とも所得税が最も高い比率となっている（第36図参照）。

Breakdown of the composition of major tax types by Regional Taxation Bureaus shows that income tax represents the highest component rate in each Regional Taxation Bureau (see Figure 36).

(第36図) 国税局別徴収決定済額の構成
Figure 36: Composition of the amount determined for collection of national tax by Regional Taxation Bureaus

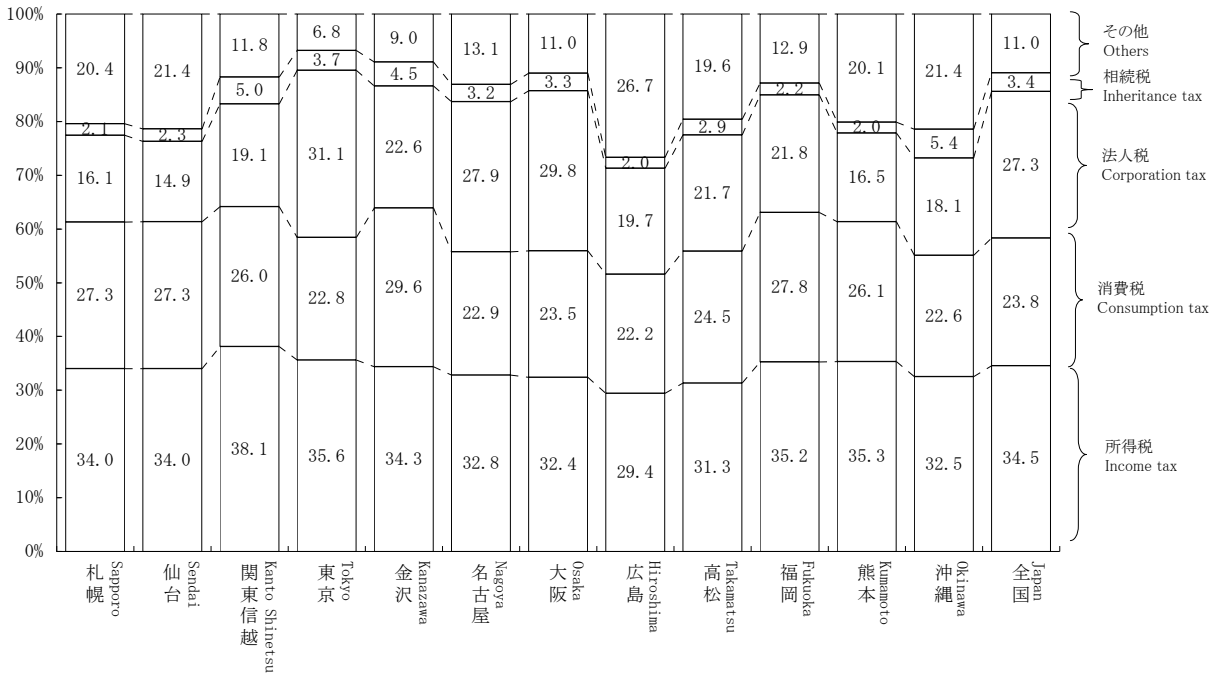

17 国税滞納

Delinquency of national tax

- (1) 平成18年度末における国税の整理中の滞納は、424万件（前年度430万件）1兆6,844億円（同1兆7,844億円）であり、前年に比べ件数は5万件（伸び率△1.2%）減少しており、税額も1,000億円（同△5.6%）減少している（第37図参照）。

As of the end of FY 2006, the number of tax delinquencies in processing is 4,243 thousand (for the previous fiscal year, 4,296 thousand) and the amount of arrears is 1,684.4 billion yen (1,784.4 billion yen). Compared to the previous year, they decreased by 53 thousand (rate of increase: -1.2%), and by 100.0 billion yen (-5.6%) respectively (see Figure 37).

(第37図) 年度末における整理中の滞納の件数、税額の推移
Figure 37: Number of tax delinquencies and Amount of arrears as of the end of the fiscal year, and Changes of amount of tax

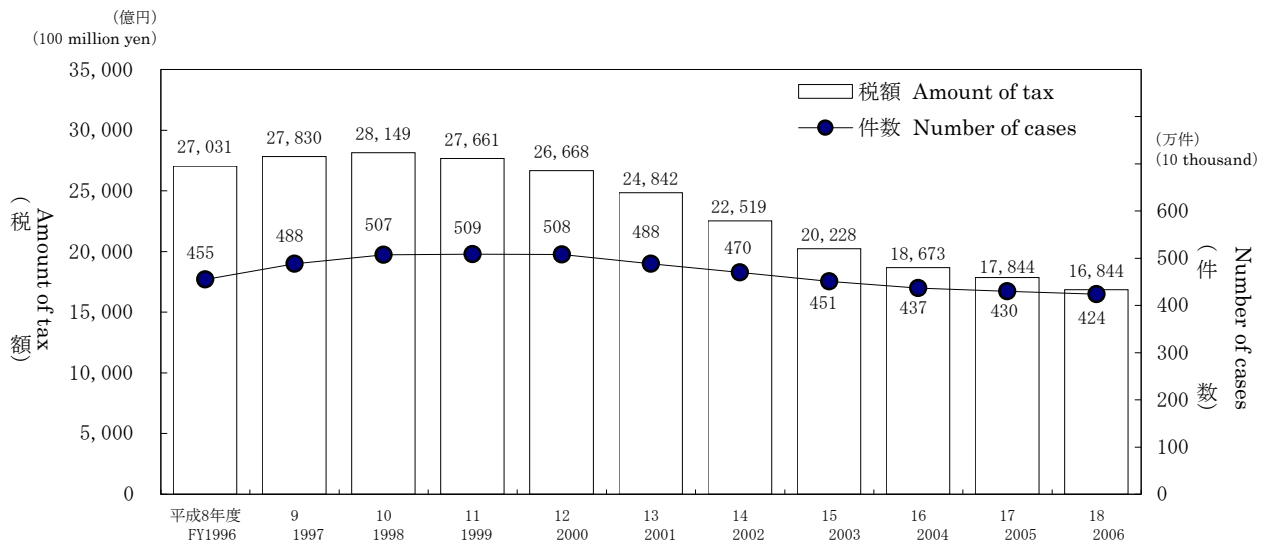

- (2) 年度末における整理中の滞納額を税目別にみると、消費税4,655億円（前年度4,875億円）、申告所得税4,504億円（同4,771億円）、源泉所得税3,431億円（同3,590億円）の順になっている（第38表参照）。

Breakdown of the amount of arrears in processing by tax type is as follows: consumption tax, 465.5 billion yen (for the previous fiscal year 487.5 billion yen); Self-assessment income tax, 450.4 billion yen (477.1 billion yen); withholding income tax, 343.1 billion yen (359.0 billion yen) (see Table 38).

(第38表) 税目別の年度末における整理中の滞納
Table 38: Amount of arrears in processing by tax type

区 分 Type	平成17年度 FY2005		平成18年度 FY2006		
	件 数 Number of cases	税 額 Tax of amount	件 数 Number of cases	税 額 Tax of amount	伸び率 Growth rate
	千件 Thousand	億円 100 million yen	千件 Thousand	億円 100 million yen	%
源泉所得税 Withholding income tax	850	3,590	833	3,431	4.4
申告所得税 Self-assessment income tax	1,950	4,771	1,879	4,504	5.6
法人税 Corporation tax	158	2,339	157	2,201	5.9
相続税 Inheritance tax	48	2,171	42	1,983	8.7
消費税 Consumption tax	1,279	4,875	1,322	4,655	4.5
その他 Others	10	97	10	70	27.8
合 計 Total	4,296	17,844	4,243	16,844	5.6

(注) 地方消費税は含まない。
Note: Excluding local consumption tax.

18 直接国税犯則事件（査察事件）

Direct national tax violation cases (criminal investigation cases)

- (1) 平成18年度における直接国税犯則事件に係る一審判決の件数は160件で、そのうち有罪件数は160件（有罪率100.0%）である（第39表参照）。

The number of first trials related to direct national tax violation in FY 2006 is 160, of which the number of conviction cases is 160 (rate of conviction ruling: 100 %) (see Table 39).

(第39表) 一審判決数及び有罪件数・率の累年比較
Table 39: Number of first trials, Comparison of the number and rate of conviction rulings by FY

区 分 Type	判決件数 Number of first trials	有 罪 Conviction ruling	
		件 数 Number of conviction ruling	率 Rate
	件 Case	件 Case	%
平成13年 2001	155	155	100.0
14 2002	169	169	100.0
15 2003	133	133	100.0
16 2004	171	171	100.0
17 2005	156	156	100.0
平成17年度 FY2005	159	159	100.0
平成18年度 FY2006	160	160	100.0

(注) 1 件数には、控訴審等において一審差戻しとなった件数を含む。
2 平成13～17年は暦年(年分)ベース、平成17・18年度は年度ベースである。
Note: The number of first trials includes cases referred back to the court of the first instance by higher courts.

- (2) 平成18年度における査察事件に係る脱税額は 304億円で、前年度より30億円（10.9%）増加し、告発件数に占める 1 件あたりの脱税額は 138百万円（前年度 128百万円）となっている（第40表参照）。

The amount of tax evasion involved in criminal investigation cases in FY 2006 is 30.4 billion yen, which is 3.0 billion yen more (10.9 %) than the previous year. Average amount of tax evasion per case prosecuted is 138 million yen (for the previous year, 128 million yen) (see Table 40).

(第40表) 査察事件の脱税額、1 件あたりの脱税額
Table 40: Amount of tax evasion involved in criminal investigation cases and Amount of tax evasion per case

区 分 Type	脱税額 Amount of tax evasion	伸び率 Growth rate	1 件あたりの 脱税額
			Amount of tax evasion per case
	億円 100 million yen	%	百万円 million yen
平成13年度 FY2001	309	14.2	146
14 2002	357	15.5	182
15 2003	336	5.9	166
16 2004	282	16.1	133
17 2005	274	2.8	128
18 2006	304	10.9	138

資料：査察課調
Source: Criminal Investigation Division

19 不服審査・訴訟事件

Administrative review/ Litigation case

- (1) 平成18年度中の異議申立の発生件数は4,301件(前年度4,501件)で前年度に比べて200件(伸び率△4.4%)減少している。前年度から繰り越された1,177件を含む要処理件数5,478件のうち、処理済件数は4,027件で、このうち異議申立人の請求が一部又は全部認められた請求認容件数は411件(前年度618件)、割合は10.2%(前年度13.6%)となっている(第41表参照)。

The number of the requests for reinvestigation in FY 2006 is 4,301, which is 200 less (rate of increase: -4.4%) than the previous fiscal year (4,501).

Out of 5,478 cases necessary to dispose including 1,177 cases carried over from the previous year, 4,027 cases are already disposed. From the viewpoint of disposition type, the number of cases where a part or all of claims of demurrers were accepted is 411 (for the previous fiscal year, 618), which accounts for 10.2% (13.6%) of all cases (see Table 41).

(第41表) 異議申立ての状況

Table 41: Disposition of requests for reinvestigation

区分 Type	申立て件数 Number of the requests for reinvestigation		伸び率 Growth rate	処理済件数 Number of already disposed	請求認容件数 Number of claim accepted	割合 Percentage
	件 Case	%				
平成13年度	FY2001	4,860	△ 14.0	5,071	756	14.9
14	2002	5,119	5.3	4,809	774	16.1
15	2003	5,573	8.9	5,615	817	14.6
16	2004	4,272	△ 23.3	4,516	610	13.5
17	2005	4,501	5.4	4,549	618	13.6
18	2006	4,301	△ 4.4	4,027	411	10.2

- (2) 平成18年度中の審査請求の発生件数は2,504件(前年度2,963件)で前年度に比べて459件(伸び率△15.5%)減少している。前年度から繰り越された2,235件を含む要処理件数4,739件のうち、処理済件数は2,945件で、このうち審査請求人の請求が一部又は全部認められた請求認容件数は361件(前年度470件)、割合は12.3%(前年度14.8%)となっている(第42表参照)。

The number of the requests for reconsideration in FY 2006 is 2,504, which is 459 less (rate of increase: -15.5%) than the previous year (2,963).

Out of 4,739 cases necessary to dispose including 2,235 cases carried over from the previous year, 2,945 cases are already disposed. From the viewpoint of disposition type, the number of cases where a part or all of claims of demurrers were accepted is 361 (for the previous year, 470), which accounts for 12.3% (14.8%) of all cases (see Table 42).

(第42表) 審査請求の状況

Table 42: Disposition of requests for reconsideration

区分 Type	審査請求件数 Number of requests for reconsideration		伸び率 Growth rate	処理済件数 Number of already disposed	請求認容件数 Number of claim accepted	割合 Percentage
	件 Case	%				
平成13年度	FY2001	2,910	△14.5	3,294	459	13.9
14	2002	2,823	△3.0	3,403	500	14.7
15	2003	3,447	22.1	3,721	818	22.0
16	2004	3,087	△10.4	3,382	493	14.6
17	2005	2,963	△4.0	3,167	470	14.8
18	2006	2,504	△15.5	2,945	361	12.3

- (3) 平成18年度中に国側を被告とした訴訟の発生件数は401件(前年度394件)で、前年度に比べて7件(伸び率1.8%)増加している。訴訟が終了した件数は447件で、このうち原告が一部又は全部勝訴した原告勝訴件数は80件(前年度52件)、割合は17.9%(前年度9.3%)となっている(第43表参照)。

The number of the litigation cases (government as defendant) in FY 2006 is 401, which is 7 more (rate of increase: 1.8%) than the previous year (394).

From the viewpoint of disposition type, the number of finished cases where the decisions were in favor of plaintiffs partly or fully is 80 (for the previous year, 52), which accounts for 17.9% (9.3%) of all cases (see Table 43).

(第43表) 国側を被告とした訴訟状況

Table 43: Disposition of litigation cases (government as defendant)

区分 Type	訴訟提起件数 Number of filed litigation cases		伸び率 Growth rate	訴訟終結件数 Number of finished litigation cases	原告勝訴件数 Number of decisions in favor of plaintiffs	割合 Percentage
	件 Case	%				
平成13年度	FY2001	400	3.1	404	33	8.2
14	2002	380	△ 5.0	346	33	9.6
15	2003	492	29.5	473	53	11.2
16	2004	552	12.2	478	57	11.9
17	2005	394	△28.6	559	52	9.3
18	2006	401	1.8	447	80	17.9

主な統計表の収録項目一覧

List of items of major statistical tables

申告所得税

Self-assessment income tax

ページ Page	統計表の種類 Type of statistical table	分類方法 Method of classification	調査項目 Survey items										調査方法 Method of survey						
			① 人員	② 所得金額	③ 所得控除額	④ 課税所得金額	⑤ 算出税額	⑥ 税額控除額	⑦ 源泉徴収税額	⑧ 申告納税額	⑨ 軽減(免除)税額	⑩ 専従者給与(控除)額							
56 58 59 60	2-1 課税状況 (1) 申告及び処理の状況 (2) 既往年分の課税状況 (3) 免除状況 (4) 都道府県別の課税状況	Statistics of taxation Statistics of filing returns and disposition Statistics of taxation in preceding years Statistics of exemption Statistics of taxation by prefectures	申告及び処理の 区分 Division of returns and cases processed	○	○							○			全数調査 Complete enumeration				
63 64 65 66	2-2 所得階級別人員 (1) 所得者区分別人員 (2) 所得者区分別人員の累年比較 (3) 青色申告者 (4) 都道府県別の人員	Number of taxpayers by income range Number of income earners by income range Yearly comparison of numbers of income earners by income range Blue return taxpayers Number of taxpayers by prefectures		合計所得階級 Total income range		○											全数調査 Complete enumeration		
75 76 78 86	2-3 所得種類別人員、所得金額 (1) 所得種類別内訳 (2) 所得種類別人員、所得金額の累年比較 (3) 都道府県別の人員、所得金額 (4) 所得種類別(業種別)人員、所得金額	Number of taxpayers by income type, and Amount of income Breakdown by income type Yearly comparison of numbers of taxpayers by income type and amount of income Number of taxpayers and amount of income by prefectures Personnel and income value by income type(industry type)			所得の種類 Income type	○	○						○					全数調査 Complete enumeration	
98 98	2-4 青色申告状況 (1) 営業等所得者の青色申告の状況 (2) 平成18年分申告所得税の青色申告の主な特典	Statistics of filing blue returns Statistics of filing blue returns of business income earners Principal benefits of blue returns for self-assessment income tax in 2006				合計所得階級 Total income range	○												
101 101 102 102 104 108 109 110	2-5 申告所得税標本調査結果(抜粋) (1) 総括表 (2) 納税者平均値による総括表 (3) 所得種類別表 (4) 所得控除表 (5) 税額控除表 (6) 源泉徴収税額表 (7) 専従者表	Results of Sample Survey for Self-Assessment Income Tax (excerpt) Overview Overview by mean value of taxpayers Table by income type Table for deduction from taxable income Table for tax credit Table for amount of withholding tax Table for family employees	合計所得階級 Total income range				○	○	○	○	○	○	○	○					

① Number of taxpayers

② Amount of income

③ Amount of deduction from taxable income

④ Amount of taxable income

⑤ Amount of calculated tax

⑥ Amount of tax credit

⑦ Amount of withholding tax

⑧ Amount of self-assessment income tax

⑨ Amount of reduced (exempt) tax

⑩ Amount of deduction for family employee

源泉所得税

Withholding income tax

ページ Page	統計表の種類 Type of statistical table	分類方法 Method of classification	調査項目 Survey items										調査方法 Method of survey			
			① 源泉徴収義務者数	② 人員	③ 支払金額	④ 給与所得 人員			⑤ 給料・手当	⑥ 賞与	⑦ 給与	⑧ 給与		⑨ 税額	⑩ 譲渡利益総額	
115	3-1 課税状況 (1) 課税状況	Statistics of taxation														全数調査 Complete enumeration
115	(2) 加算税の状況	Statistics of additional tax														//
115	(3) 源泉徴収義務者数	Number of withholding agents	○													//
116	(4) 利子所得等の課税状況	Statistics of taxation on interest income, etc.			○											標本調査 Sample survey
116	(5) 配当所得の課税状況	Statistics of taxation on dividend income		○	○											//
118	(6) 上場株式等の譲渡所得等の課税状況	Statistics of taxation on capital gains of listed stocks, etc.										○	○			全数調査 Complete enumeration
118	(7) 給与所得、退職所得の課税状況	Statistics of taxation on employment income and retirement income, etc.		○	○						○	○				標本調査 Sample survey
119	(8) 給与所得、退職所得の課税状況の累年比較	Yearly comparison of statistics of taxation on employment income and retirement income, etc.		○	○						○	○				//
119	(9) 報酬・料金等の課税状況	Statistics of taxation on remuneration/fee, etc.		○	○											//
120	(10) 非居住者等の課税状況	Statistics of taxation on non-residents, etc.		○	○	○										全数調査 Complete enumeration
121	(11) 都道府県別の課税状況	Breakdown of statistics of taxation by prefectures											○			//
124	3-2 民間給与実態統計調査結果(抜粋) (1) 源泉徴収義務者数、給与所得者数	Results of the Statistical Survey of Actual Statistics for Salary in the Private Sector (excerpt) Number of withholding agents and employment income earners	○			○										} 標本調査 Sample survey
125	(2) 給与額の累年比較	Yearly comparison of amounts of salary						○	○	○						
126	(3) 給与階級別の給与所得者数、給与額	Breakdown of numbers of employment income earners and amounts of salary by salary range				○	○	○	○	○						
127	(4) 国税局別の給与所得者数、給与額	Breakdown of numbers of employment income earners and amounts of salary by Regional Taxation Bureaus				○	○	○	○	○						
128	(5) 給与所得者数、給与総額及び税額の累年比較	Yearly comparison of numbers of employment income earners, total amounts of salary and amounts of tax				○					○	○				
129	(6) 給与階級別の給与所得者数、給与総額及び税額	Breakdown of numbers of employment income earners, total amounts of salary and amounts of tax by salary range				○					○	○				

- ① Number of withholding agents
- ② Number of taxpayers
- ③ Amount paid
- ④ Employment income
- ⑤ Number of employees
- ⑥ Salaries and Allowances
- ⑦ Bonus
- ⑧ Pay
- ⑨ Amount of tax
- ⑩ Amount of capital gains

法人税

Corporation tax

ページ Page	統計表の種類 Type of statistical table	分類方法 Method of classification	調査項目 Survey items										調査方法 Method of survey	
			① 法人数	② 事業年度数	③ 所得金額	④ 欠損金額	⑤ 営業収入金額	⑥ 資本金額	⑦ 支払配当	⑧ 留保金額	⑨ 交際費・寄付金	⑩ 税額		
136	4-1 課税状況 (1) 現事業年度分の課税状況	Statistics of taxation Statistics of taxation for current accounting period			○								○	全数調査 Complete enumeration
136	(2) 既往事業年度分の課税状況	Statistics of taxation for preceding accounting periods		○	○								○	
137	(3) 法人数等の状況	Statistics of the number of corporations	○	○	○	○								
137	(4) 加算税の状況	Statistics of additional tax											○	
138	(5) 都道府県別の課税状況	Statistics of taxation by prefectures		○	○								○	
140	(6) 都道府県別の法人数、所得金額	Breakdown of the number of corporations and amount of income by prefectures	○		○									
142	4-2 法人数 (1) 決算期別の普通法人数	Number of corporations Number of ordinary corporations by settlement term	○	○	○	○								全数調査 Complete enumeration
144	(2) 業種別の普通法人数	Number of ordinary corporations by business type	○	○	○	○								
148	(3) 都道府県別の普通法人数	Number of ordinary corporations by prefectures	○	○	○	○								
157	4-3 会社標本調査結果（抜粋） (1) 統括表	Results of the Corporation Sample Survey (excerpt) Overview	○		○	○	○	○					○	標本調査 Sample survey
158	(2) 利益及び欠損の状況	Statistics of profit and loss	○		○	○								
159	(3) 営業収入金額及び所得率	Amount of operating revenue and income rate			○		○							
160	(4) 益金処分	Disposition of profit							○	○			○	
161	(5) 交際費、寄付金、引当金、減価償却費	Entertainment and social expenses, Donation, Reserve fund, and Depreciation cost									○			
162	(6) 所得階級別法人数	Number of corporations by income range	○											
164	(7) 資本金階級別の同非別、青白別、組織区別法人数	Number of corporations by capital range and by classification of family/non family corporation, by classification of blue/white return, by organization type	○											
165	(8) 業種別、資本金階級別法人数	Numbers of corporations by business type and by capital range	○											

① Number of corporations

② Number of accounting periods

③ Amount of income

④ Amount of loss

⑤ Amount of operating revenue

⑥ Amount of capital

⑦ Dividend paid

⑧ Retained income

⑨ Entertainment and social expenses / Donation

⑩ Amount of tax

相続税
Inheritance tax

ページ Page	統計表の種類 Type of statistical table		分類方法 Method of classification	調査項目 Survey items									調査方法 Method of survey	
				① 被相続人数	② 相続人数	③ 取得財産価額	④ 課税価格	⑤ 税額控除	⑥ 相続税額	⑦ 納付税額	⑧ 法定相続人	⑨ 加算税		
168	5-1 課税状況	Statistics of taxation	申告及び処理の合計 Total of filing returns and cases processed											全数調査 Complete enumeration
168	(1) 課税状況	Statistics of taxation		○	○	○	○	○	○					
168	(2) 課税状況の累年比較	Yearly comparison of statistics of taxation		○	○	○	○	○	○					
169	(3) 国税局別の課税状況	Statistics of taxation by Regional Taxation Bureaus		○	○	○			○					
170	(4) 申告及び処理の状況	Statistics of filing returns and cases processed		○	○	○			○					
170	(5) 加算税の状況	Statistics of additional tax	処理 Cases processed		○							○		
171	5-2 相続財産価格階級別	Breakdown of inherited property by value range	課税価格階級別 By taxable value range											全数調査 Complete enumeration
171	(1) 人員、課税価格、税額	Number of persons, Taxable value, and Amount of tax		○		○			○	○				
171	(2) 法定相続人員別の被相続人数	Number of ancestors by number of legal heirs		○	○					○				
172	(3) 国税局別の被相続人数	Number of heirs by Regional Taxation Bureaus	課税価格階級別 By taxable value range	○										
173	5-3 相続財産種類別 被相続人数、財産価額	Breakdown of inherited property by type Number of ancestors, value of properties	取得財産の種類別 By type of inherited property	○		○	○							

- ① Number of ancestors
- ② Number of heirs
- ③ Amount of value of properties acquired
- ④ Taxable value
- ⑤ Tax credit
- ⑥ Amount of inheritance tax
- ⑦ Amount of tax payment
- ⑧ Legal heir
- ⑨ Additional tax

酒 税
Liquor tax

ページ Page	統計表の種類 Type of statistical table		分類方法 Method of classification	調査項目 Survey items								調査方法 Method of survey		
				① 課税数量	② 税額	③ 製成数量	④ 販売（消費）数量	⑤ 製造場数	⑥ 販売場数	⑦ 製造者数	⑧ 販売者数			
193	8-1	酒税関係総括表 Overview table related to liquor tax	酒類の種類数 By type of liquor	○	○	○	○	○	○					全数調査 Complete enumeration
194	8-2	課税状況 Statistics of taxation	〃	○	○									
200	8-3	製成数量 Volume of production	〃			○								
204	8-4	販売（消費）数量 Volume of sales (consumption)	〃				○							
208	8-5	免許場数 Number of licensed sites	酒類の種類別、 免許の種類別 By type of liquor, by type of license						○	○	○	○		

- ① Taxable volume
- ② Amount of tax
- ③ Volume of production
- ④ Volume of sales (consumption)
- ⑤ Number of manufacturing factories
- ⑥ Number of licensed sites to sell liquors
- ⑦ Number of manufacturers
- ⑧ Number of distributors

その他の間接税
Other indirect taxes

ページ Page	統計表の種類 Type of statistical table		分類方法 Method of classification	調査項目 Survey items							調査方法 Method of survey		
				① 課税状況	② 課税状況の累年比較	③ 免除状況	④ 関係場数等	⑤ 都道府県別課税状況	⑥ 税関分の課税状況等	⑦ 国税局別課税状況			
217	9	たばこ税及びたばこ特別税 Tobacco tax and Special tobacco surtax		○		○	○		○				全数調査 Complete enumeration
219	10	揮発油税及び地方道路税 Gasoline tax and Local road tax		○		○	○	○					
222	11	航空機燃料税 Aviation fuel tax		○		○				○			
223	12	石油ガス税 Liquefied petroleum gas tax		○		○	○						
225	13	石油石炭税 Petroleum and coal tax		○		○	○		○				
227	14	印紙税 Stamp tax		○	○								
228	15	電源開発促進税 Promotion of power-resources development tax		○			○						

- ① Statistics of taxation
- ② Yearly comparison of statistics of taxation
- ③ Statistics of exemption
- ④ Number of involved places , etc.
- ⑤ Statistics of taxation by prefectures
- ⑥ Statistics of taxation for custom house
- ⑦ Statistics of taxation by Regional Taxation Bureaus

主な統計表の調査対象期間と調査時点

Subjects and periods covered by the survey for major statistical tables

	平成18年 2006												平成19年 2007											
	January	February	March	April	May	June	July	August	September	October	November	December	January	February	March	April	May	June	July	August	September	October	November	December
申告所得税 Self-assessment income tax	所 得 Income												申告又は処理 Filing returns of cases processed											
源泉所得税 Withholding income tax	所 得 Income												合計表の提出 Filing total tables											
法人税 Corporation tax	事業年度が終了した法人 Corporations which ended each accounting period												申告又は処理 Filing returns of cases processed											
相続税 Inheritance tax	相続、遺贈又は相続時精算課税に係る贈与 Inheritance, bequest or taxation system for settlement at time of inheritance												申告又は処理 Filing returns of cases processed											
贈与税 Gift tax	贈 与 Gift												申告又は処理 Filing returns of cases processed											
消費税 Consumption tax	課税原因（個人事業者） Cause of taxation (individual enterprises)												申告又は処理 Filing returns of cases processed											
	課税原因（法人） Cause of taxation (corporation)												申告又は処理 Filing returns of cases processed											
酒税 Liquor tax	課 税 原 因 Cause of taxation												申告又は処理 Filing returns of cases processed											
たばこ税及びたばこ特別税 揮発油税及び地方道路税 航空機燃料税 石油ガス税 石油石炭税 電源開発促進税	課 税 原 因 Cause of taxation												課 税（申告又は処理） Taxation (Filing returns of cases processed)											
印紙税 Stamp tax	証 書 等 の 作 成 Execution of deeds, etc.												現金納付 Payment in cash											

平成18年分の所得税について、平成19年3月31日までに申告又は処理したもの
With respect to the income tax in 2006, of which filing returns or cases processed were completed by March 31, 2007.

平成18年分の所得税について、平成19年4月30日までに法定調書の合計表の提出のあったもの
With respect to the income tax in 2006, of which total tables (information returns) were filed by April 30, 2007.

平成18年2月1日から平成19年1月31日までに事業年度の終了した法人について平成19年6月30日までに申告又は処理したもの
With respect to the corporations which ended each accounting periods between February 1, 2006 and January 31, 2007, of which filing returns or cases processed were completed by June 30, 2007.

平成18年中に相続、遺贈又は相続時精算課税に係る贈与により財産を取得した者について、平成19年10月31日までに申告又は処理したもの
With respect to those who acquired properties in 2006 by inheritance or bequest, of which filing returns or cases processed were completed by October 31, 2007.

平成18年分の贈与について、平成19年6月30日までに申告又は処理したもの
With respect to the gifts in 2006, of which filing returns or cases processed were completed by June 30, 2007.

平成18年4月1日から平成19年3月31日までの間に終了した課税期間分の消費税について、平成19年6月30日までに申告又は処理したもの
With respect to the consumption tax, of which taxable period ended between April 1, 2006 and March 31, 2007 and filing returns or cases processed were completed by June 30, 2007.

平成18年4月1日から平成19年3月31日までの間に製造場から移出された酒類について、平成19年4月30日までに申告又は処理したもの
With respect to the liquors which were shipped form manufacturing factories between April 1, 2006 and March 31, 2007, of which filing returns or cases processed were completed by April 30, 2007.

平成18年4月1日から平成19年3月31日までの課税実績
Taxation achieved between April 1, 2006 and March 31, 2007.

平成18年4月1日から平成19年3月31日までに現金納付のあったもの
With respect to the stamp tax paid in cash between April 1, 2006 and March 31, 2007.

この年報書についてのお問い合わせ等は下記にお願いします。
For further information about this annual report, please refer to:

〒100-8978 東京都千代田区霞が関3-1-1
国税庁長官官房企画課企画第五係
電話 03(3581)4161
内線 3508
100-8978, Kasumigaseki 3-1-1, Chiyoda Ku, Tokyo
National Tax Agency

第 I 編 総 括 編

Part 1 Overview

1 総 括 Overview

1 総括

Overview

1-1 租税及び印紙収入 Tax and Stamp Revenues

(1) 租税及び印紙収入決算額調べ
Survey of the Amount settled of Tax and Stamp Revenues

区 分 Type	徴収決定済額 Amount determined for collection			収納済額 Collected amount	不納欠損額 Loss through non-payment	収納未済額 Amount in arrears	
	本年度発生分 Accrual in current fiscal year	前年度分繰越等 Amount carried forward from the previous fiscal year, etc.	計 Total				
			①	②		③	
平成8年度 FY 1996	53,100,785	4,308,161	57,408,946	52,298,491	153,261	4,957,194	
9 1997	56,591,184	4,215,295	60,806,479	55,475,793	213,902	5,116,784	
10 1998	53,125,781	4,521,434	57,647,215	52,378,251	235,919	5,033,046	
11 1999	51,580,641	4,458,292	56,038,933	50,885,274	223,966	4,929,692	
12 2000	54,415,992	4,391,425	58,807,417	53,917,076	265,307	4,625,034	
13 2001	51,472,420	4,136,261	55,608,680	50,966,290	316,313	4,326,078	
14 2002	47,965,356	3,828,845	51,794,201	47,554,602	298,881	3,940,719	
15 2003	47,220,245	3,494,282	50,714,527	46,985,095	276,977	3,452,454	
16 2004	49,902,439	3,121,290	53,023,729	49,657,990	175,363	3,190,376	
17 2005	54,049,032	2,905,462	56,954,494	53,968,367	174,573	2,811,553	
18 2006	56,515,533	2,635,570	59,151,104	56,417,213	166,014	2,567,877	
所得税 Income tax	源泉分 Withholding tax 申告分 Self-assessment tax 計 Subtotal	13,789,692 2,716,306 16,505,998	398,970 505,067 904,037	14,188,662 3,221,373 17,410,035	13,788,193 2,718,956 16,507,149	30,736 35,584 66,320	369,734 466,832 836,566
法人税 Corporation tax		15,859,429	288,859	16,148,289	15,808,933	42,700	296,656
相続税 Inheritance tax		1,611,123	421,637	2,032,760	1,558,462	9,792	464,506
地価税 Land value tax		0	5,610	5,610	685	1,656	3,269
消費税 Consumption tax		22	48,670	48,692	3,581	6,115	38,996
消費税及地方消費税 Consumption tax and local consumption tax		13,326,298	693,686	14,019,984	13,328,249	38,658	653,077
(消費税分) Consumption tax		-	-	-	10,673,535	-	-
(地方消費税分) Local consumption tax		-	-	-	2,654,714	-	-
酒税 Liquor tax		1,492,413	1,913	1,494,326	1,492,409	646	1,271
たばこ税 Tobacco tax		589,133	5	589,138	589,128	0	10
揮発油税 Gasoline tax		2,117,985	242,347	2,360,332	2,115,719	0	244,600
石油ガス税 Liquefied petroleum gas tax		13,921	336	14,257	13,975	1	282
航空機燃料税 Aviation fuel tax		90,533	12	90,545	90,528	2	15
石油石炭税 Petroleum and coal tax		5,050	109	5,159	5,017	0	142
取引所税 Bourse tax		0	0	0	0	0	0
有価証券取引税 Securities transaction tax		39	0	39	0	0	39
自動車重量税 Motor vehicle tonnage tax		466	0	466	466	0	0
関税 Customs duty		-	-	-	-	-	-
とん税 Tonnage tax		-	-	-	-	-	-
その他 Others		△ 39	1,261	1,222	55	75	1,093
印紙収入 Stamp revenue		302,981	818	303,799	302,867	34	899
一般会計分計 Total for General Account		51,915,353	2,609,302	54,524,655	51,817,222	166,012	2,541,421
所得税(譲与分)(特) Income tax (transferred) (for special account-SA)		3,009,400	0	3,009,400	3,009,400	0	0
地方道路税(特) Local road tax (SA)		305,659	25,930	331,589	305,416	1	26,171
石油ガス税(譲与分)(特) Liquefied petroleum gas tax (transferred) (SA)		13,921	336	14,257	13,975	1	282
航空機燃料税(譲与分)(特) Aviation fuel tax (transferred) (SA)		16,461	2	16,463	16,460	0	3
自動車重量税(譲与分)(特) Motor vehicle tonnage tax (transferred) (SA)		233	0	233	233	0	0
特別とん税(特) Special tonnage tax (SA)		-	-	-	-	-	-
原油等関税(特) Crude oil customs duty, etc.(SA)		-	-	-	-	-	-
電源開発促進税(特) Promotion of power-resources development tax (SA)		363,000	0	363,000	363,000	0	0
揮発油税(特) Gasoline tax (SA)		738,748	0	738,748	738,748	0	0
たばこ特別税(特) Special tobacco surtax (SA)		152,759	0	152,759	152,759	0	0
総計 Grand Total		56,515,533	2,635,570	59,151,104	56,417,213	166,014	2,567,877

調査期間：平成18年4月1日から平成19年3月31日

- (注) 1 「徴収決定済額」の「前年度分繰越等」欄は、前年度分の収納未済額のほか、過年度に係る延納許可の取消等、延滞税の発生、減額更正等による徴収決定済額の異動を含んだものである。
2 記号※は、「区分」欄の「消費税」及び「消費税及び地方消費税」の合計から地方消費税分を除いたものである。
3 「区分」欄の「所得税(譲与分)(特)」以下は、特別会計分である。
4 上記⑦欄以外の「一般会計」と「特別会計」の計数は、便宜上各税目の合計額を按分したものである。

(単位：百万円、%)
(In millions of yen, %)

還付金支払 決定済額 Amount determined for payment of refund	収納未済 額割合 Ratio of loss through non- payment	国税庁分歳入 決算額 Amount settled of NTA revenue	税関分・ 日本郵政公社分 歳入決定額 Amount settled of Custom house and Japan Post	租税及び印紙収 入決算額 Amount settled of Tax and Stamp revenues	国税庁 決算額 の割合 Ratio of Amount settled of NTA revenue	区 Type	分
④	③/①	⑤(②-④)	⑥	⑦(⑤+⑥)	⑤/⑦		
3,017,022	8.6	49,281,469	5,944,594	55,226,063	89.8	平成8年度	FY 1996
3,995,126	8.4	49,668,975	5,931,757	55,600,734	89.3	9	1997
4,789,261	8.7	45,601,799	5,595,940	51,197,738	89.1	10	1998
5,054,405	8.8	43,644,143	5,569,718	49,213,861	88.7	11	1999
4,997,014	7.9	46,919,391	5,801,478	52,720,869	89.0	12	2000
4,745,717	7.8	44,214,849	5,753,597	49,968,445	88.5	13	2001
5,366,436	7.6	40,188,290	5,655,944	45,844,234	87.7	14	2002
5,285,294	6.8	39,724,768	5,644,602	45,369,370	87.6	15	2003
5,336,624	6.0	42,335,084	5,767,846	48,102,930	88.0	16	2004
5,970,528	4.9	45,946,097	6,344,405	52,290,502	87.9	17	2005
7,121,525	4.3	47,359,774	6,757,082	54,116,856	87.5	18	2006
2,293,941	2.6	11,494,252	0	11,494,252	100.0	源泉分	Withholding tax
159,114	14.5	2,559,842	0	2,559,842	100.0	申告分	Self-assessment tax
2,453,055	4.8	14,054,094	0	14,054,094	100.0	計	Subtotal
891,056	1.8	14,917,877	0	14,917,877	100.0	法人	Corporation tax
39,877	22.9	1,518,585	0	1,518,585	100.0	相続	Inheritance tax
0	58.3	685	0	685	100.0	地価	Land value tax
66	80.1	※ 7,743,827	2,719,504	※ 10,463,331	※ 74.0	消費	Consumption tax
3,652,023	4.7	-	-	-	-	消費税及地方消費	Consumption tax and local consumption tax
2,933,223	-	-	-	-	-	(消費税分)	Consumption tax
718,800	-	-	-	-	-	(地方消費税分)	Local consumption tax
392	0.1	1,492,016	55,280	1,547,297	96.4	酒	Liquor tax
411	0.0	588,717	338,452	927,169	63.5	たばこ	Tobacco tax
15	10.4	2,115,704	1,671	2,117,375	99.9	揮発油	Gasoline tax
2	2.0	13,973	0	13,973	100.0	石油ガス	Liquefied petroleum gas tax
35	0.0	90,493	0	90,493	100.0	航空機燃料	Aviation fuel tax
68,477	2.8	△ 63,460	575,187	511,726	-	石油石炭	Petroleum and coal tax
0	-	-	-	-	-	取引所	Bourse tax
0	100.0	0	0	0	0.0	有価証券取引	Securities transaction tax
7,961	-	△ 7,495	742,448	734,953	-	自動車重量	Motor vehicle tonnage tax
-	-	-	944,021	944,021	-	関税	Customs duty
-	-	-	9,306	9,306	-	とん	Tonnage tax
12	89.4	43	0	43	-	その他	Others
4,005	0.3	298,861	919,264	1,218,125	24.5	印紙	Stamp duty revenue
7,117,388	4.7	42,763,920	6,305,132	49,069,052	87.2	一般会計分計	Total for General Account
0	0.0	3,009,400	0	3,009,400	100.0	所得税(譲与分)(特)	Income tax (transferred) (for special account-SA)
2	7.9	305,414	238	305,652	99.9	地方道路税(特)	Local road tax (SA)
2	2.0	13,973	0	13,973	100.0	石油ガス税(譲与分)(特)	Liquefied petroleum gas tax (transferred) (SA)
6	0.0	16,453	0	16,453	100.0	航空機燃料税(譲与分)(特)	Aviation fuel tax (transferred) (SA)
3,980	0.1	△ 3,747	371,224	367,476	△ 1.0	自動車重量税(譲与分)(特)	Motor vehicle tonnage tax (transferred) (SA)
-	-	0	11,632	11,632	-	特別とん税(特)	Special tonnage tax (SA)
-	-	0	3,314	3,314	-	原油等関税(特)	Crude oil custom duty, etc.(SA)
37	0.0	362,963	0	362,963	100.0	電源開発促進税(特)	Promotion of power-resources development tax (SA)
5	0.0	738,743	557	739,300	99.9	揮発油税(特)	Gasoline tax (SA)
104	0.0	152,655	64,984	217,639	70.1	たばこ特別税(特)	Special tobacco surtax (SA)
7,121,525	4.3	47,359,774	6,757,082	54,116,856	87.5	総計	Grand Total

Period covered by Survey: From April 1, 2006 to March 31, 2007

Note: 1 "Amount carried forward from the previous fiscal year, etc." in the column of "Amount determined for collection" includes the changes of amount determined for collection for the past fiscal years due to canceling approval of postponing of tax payment, accrued delinquent tax, correction for reduction, etc. other than amount in arrears for the previous fiscal year.

2 (※) shows the amount of consumption tax included in the column "Consumption tax and Local consumption tax".

3 "SA" in the column "Type (SA)" and others shows Special Account revenue.

4 Figures of "General Account" and "Special Account" except for the column of ⑦ are computed proportionally from the total of each tax item for the convenience.

(2) 決算額（一般会計分）の累年比較

Yearly Composition of Amount settled (for General Account Revenue)

税 目 Tax Items	平成8年度 FY1996		9 FY1997		10 FY1998		11 FY1999		12 FY2000	
	決 算 額 Amount settled	構 成 比 Component ratio	決 算 額 Amount settled	構 成 比 Component ratio	決 算 額 Amount settled	構 成 比 Component ratio	決 算 額 Amount settled	構 成 比 Component ratio	決 算 額 Amount settled	構 成 比 Component ratio
所 源 泉 分	15,020,958	28.8	15,402,987	28.6	13,765,760	27.8	12,618,587	26.7	15,878,457	31.3
1 得 申 告 分	3,943,961	7.5	3,779,748	7.0	3,230,352	6.5	2,828,243	6.0	2,910,448	5.7
税 計	18,964,919	36.4	19,182,735	35.6	16,996,112	34.4	15,446,830	32.7	18,788,905	37.0
2 法 人 税	14,483,327	27.8	13,475,426	25.0	11,423,194	23.1	10,795,085	22.9	11,747,194	23.2
3 法 人 特 別 税	—	—	—	—	—	—	—	—	—	—
4 相 続 税	2,419,865	4.7	2,412,872	4.5	1,915,579	3.9	1,885,339	4.0	1,782,208	3.5
5 地 価 税	177,238	0.3	160,078	0.3	3,891	0.0	1,689	0.0	853	0.0
6 消 費 税	6,056,759	11.7	9,304,697	17.2	10,074,383	20.4	10,447,079	22.1	9,822,141	19.4
7 酒 税	2,070,689	3.9	1,961,868	3.6	1,898,294	3.8	1,871,735	4.0	1,816,440	3.6
8 た ば こ 税	1,079,814	2.1	1,017,617	1.9	1,046,172	2.1	905,000	1.9	875,509	1.7
9 砂 糖 消 費 税	—	—	—	—	—	—	—	—	—	—
10 揮 発 油 税	1,915,238	3.7	1,926,065	3.6	1,998,244	4.0	2,070,652	4.4	2,075,186	4.1
11 石 油 ガ ス 税	14,986	0.0	14,656	0.0	14,446	0.0	14,359	0.0	14,164	0.0
12 航 空 機 燃 料 税	87,814	0.2	87,942	0.2	90,092	0.2	87,239	0.2	88,041	0.2
13 石 油 石 炭 税	525,198	1.1	496,721	0.9	476,657	1.0	485,895	1.0	488,960	1.0
14 物 品 税	—	—	—	—	—	—	—	—	—	—
15 ト ラ ン プ 類 税	—	—	—	—	—	—	—	—	—	—
16 取 引 所 税	41,980	0.1	39,740	0.1	19,024	0.0	—	—	—	—
17 有 価 証 券 取 引 税	391,488	0.7	403,627	0.7	172,616	0.3	—	—	—	—
18 通 行 税	—	—	—	—	—	—	—	—	—	—
19 入 場 税	—	—	—	—	—	—	—	—	—	—
20 自 動 車 重 量 税	826,074	1.6	812,841	1.5	816,528	1.7	843,115	1.8	850,669	1.7
21 関 税	1,023,983	2.0	952,920	1.8	868,688	1.8	810,150	1.7	821,451	1.6
22 と ん 税	8,790	0.0	9,206	0.0	8,557	0.0	8,705	0.0	8,843	0.0
23 そ の 他	2,596	0.0	1,393	0.0	963	0.0	119	0.0	133	0.0
24 印 紙 収 入	1,969,346	3.8	1,681,076	3.1	1,608,442	3.3	1,561,493	3.3	1,531,799	3.0
25 合 計	52,060,104	100.0	53,941,481	100.0	49,431,880	100.0	47,234,484	100.0	50,712,497	100.0

(注) 1 この表は、「(1) 租税及び印紙収入決算額調べ」の「租税及び印紙収入決算額⑦」欄の一般会計分の累年比較を示したものである。
 2 平成8年度以降の法人特別税、砂糖消費税、物品税、トランプ類税、通行税及び入場税は、その他に含めた。
 3 平成11年度以降の取引所税及び有価証券取引税は、その他に含めた。

- | | | | |
|--|--------------------------------|-------------------------------|------------------|
| 1 Income tax (withholding tax, self-assessment tax, Total) | 8 Tobacco tax | 15 Playing cards tax | 22 Tonnage tax |
| 2 Corporation tax | 9 Sugar excise tax | 16 Bourse tax | 23 Others |
| 3 Special corporation tax | 10 Gasoline tax | 17 Securities transaction tax | 24 Stamp revenue |
| 4 Inheritance tax | 11 Liquefied petroleum gas tax | 18 Travel tax | 25 Grand Total |
| 5 Land value tax | 12 Aviation fuel tax | 19 Admission tax | |
| 6 Consumption tax | 13 Petroleum and coal tax | 20 Motor vehicle tonnage tax | |
| 7 Liquor tax | 14 Excise tax | 21 Customs duty | |

(単位：百万円、%)
(In millions of yen, %)

13 FY2001		14 FY2002		15 FY2003		16 FY2004		17 FY2005		18 FY2006		税 目 Tax Items
決 算 額 Amount settled	構成比 Component ratio	決 算 額 Amount settled	構成比 Component ratio	決 算 額 Amount settled	構成比 Component ratio	決 算 額 Amount settled	構成比 Component ratio	決 算 額 Amount settled	構成比 Component ratio	決 算 額 Amount settled	構成比 Component ratio	
15,030,134	31.3	12,249,159	27.9	11,392,631	26.3	12,184,627	26.7	12,955,818	26.4	11,494,252	23.4	源 泉 分
2,776,378	5.8	2,563,068	5.8	2,521,976	5.8	2,485,870	5.5	2,630,095	5.4	2,559,842	5.2	申 告 分
17,806,512	37.1	14,812,227	33.8	13,914,607	32.1	14,670,498	32.2	15,585,913	31.8	14,054,094	28.6	所 得 税 計
10,257,791	21.4	9,523,438	21.7	10,115,194	23.1	11,443,691	25.1	13,273,567	27.1	14,917,877	30.4	法 人 税
—	—	—	—	—	—	—	—	—	—	—	—	— 法人特別税
1,674,472	3.5	1,452,891	3.3	1,442,531	3.3	1,446,457	3.2	1,565,678	3.2	1,518,585	3.1	相 続 税
767	0.0	508	0.0	298	0.0	227	0.0	167	0.0	685	0.0	地 価 税
9,767,070	20.4	9,811,538	22.4	9,712,817	22.4	9,974,306	21.9	10,583,409	21.6	10,463,331	21.3	消 費 税
1,765,363	3.7	1,680,396	3.8	1,684,183	3.9	1,659,860	3.6	1,585,339	3.2	1,547,297	3.2	酒 税
861,438	1.8	844,101	1.9	903,158	2.1	909,737	2.0	886,737	1.8	927,169	1.9	た ば こ 税
—	—	—	—	—	—	—	—	—	—	—	—	— 砂糖消費税
2,098,103	4.4	2,126,266	4.9	2,182,106	5.0	2,191,036	4.8	2,167,598	4.4	2,117,375	4.3	揮 発 油 税
13,953	0.0	14,162	0.0	14,272	0.0	14,332	0.0	14,231	0.0	13,973	0.0	石 油 ガ ス 税
88,339	0.2	90,102	0.2	90,950	0.2	88,006	0.2	88,589	0.2	90,493	0.2	航 空 機 燃 料 税
471,808	1.0	463,445	1.1	478,339	1.1	480,274	1.1	493,126	1.0	511,726	1.0	石 油 石 炭 税
—	—	—	—	—	—	—	—	—	—	—	—	— 物 品 税
—	—	—	—	—	—	—	—	—	—	—	—	— トランプ類税
—	—	—	—	—	—	—	—	—	—	—	—	— 取引所税
—	—	—	—	—	—	△ 40	0.0	0	0.0	0	0.0	0.0 有価証券取引税
—	—	—	—	—	—	—	—	—	—	—	—	— 通 行 税
—	—	—	—	—	—	—	—	—	—	—	—	— 入 場 税
853,600	1.8	847,977	1.9	767,086	1.8	748,847	1.6	757,420	1.5	734,953	1.5	自 動 車 重 量 税
851,838	1.8	793,642	1.8	802,860	1.9	817,659	1.8	885,669	1.8	944,021	1.9	関 税
8,557	0.0	8,725	0.0	8,809	0.0	9,036	0.0	9,116	0.0	9,306	0.0	と ん 税
△ 277	—	38	0.0	113	0.0	64	0.0	48	0.0	43	0.0	そ の 他
1,428,773	3.0	1,363,750	3.1	1,165,079	2.7	1,135,024	2.5	1,168,832	2.4	1,218,125	2.5	印 紙 収 入
47,948,108	100.0	43,833,205	100.0	43,282,403	100.0	45,589,013	100.0	49,065,439	100.0	49,069,052	100.0	合 計

Note:1 This table shows yearly comparison of the part for general account revenues in the column of "Amount settled of Tax and Stamp revenues ㊦" of "Survey of the Amount settled of Tax and Stamp Revenues".

2 Special corporation tax, Sugar excise tax, Excise tax, Playing cards tax, Travel tax, and Admission tax after FY 1996 are included in "Others".

3 Bourse tax and Securities transaction tax after FY 1999 are included in "Others".

(3) 国税収入構成（直接税・間接税等）の累年比較

Yearly Composition of National Tax Revenue (Direct tax, Indirect tax)

年 度 Fiscal Year	国 税 National tax						国税・地方税計 Total of National tax and Local tax					
	直接税 Direct tax	間接税等 Indirect tax	計 Total	割 合 Percentage		直接税 Direct tax	間接税等 Indirect tax	計 Total	割 合 Percentage			
				直接税 Direct tax	間接税等 Indirect tax				直接税 Direct tax	間接税等 Indirect tax		
	億円 100 million yen	億円 100 million yen	億円 100 million yen	%	%	億円 100 million yen	億円 100 million yen	億円 100 million yen	%	%		
平成 8 FY1996	360,476	191,785	552,261	65.3	34.7	669,958	233,240	903,198	74.2	25.8		
9 1997	352,325	203,682	556,007	63.4	36.6	664,446	251,116	917,562	72.6	27.4		
10 1998	303,397	208,580	511,977	59.3	40.7	600,022	271,177	871,199	68.9	31.1		
11 1999	281,293	210,846	492,139	57.2	42.8	569,906	272,494	842,400	67.7	32.3		
12 2000	323,193	204,016	527,209	61.3	38.7	618,121	264,552	882,673	70.0	30.0		
13 2001	297,393	202,291	499,684	59.5	40.5	593,753	261,419	855,172	69.4	30.6		
14 2002	257,891	200,551	458,442	56.3	43.7	534,216	258,011	792,227	67.4	32.6		
15 2003	254,727	198,967	453,694	56.1	43.9	524,493	255,858	780,351	67.2	32.8		
16 2004	279,858	201,171	481,029	58.2	41.8	556,131	260,286	816,417	68.1	31.9		
17 2005	315,413	207,492	522,905	60.3	39.7	605,181	265,769	870,949	69.5	30.5		
18 2006	335,007	206,162	541,169	61.9	38.1	640,990	265,235	906,231	70.7	29.3		

資料：財務省主税局調

- (注) 1 国税、地方税ともに決算額である。
2 国税収入には特別会計分を含んでいる。

Source: Tax Bureau, Ministry of Finance

- Note: 1 Both figures of National and Local tax are settlements.
2 National tax revenue includes Special Account Revenue.

(4) 国税収入構成（直接税・間接税等）の国際比較

(単位：%)

International Comparison of Composition of National Revenue (Direct tax, Indirect tax)

(In Percent)

年 度 Fiscal Year	日 本 Japan		アメリカ U.S.A		イギリス U.K.		ドイツ Germany		フランス France		イタリア Italy	
	直接税 Direct tax	間接税等 Indirect tax	直接税 Direct tax	間接税等 Indirect tax	直接税 Direct tax	間接税等 Indirect tax	直接税 Direct tax	間接税等 Indirect tax	直接税 Direct tax	間接税等 Indirect tax	直接税 Direct tax	間接税等 Indirect tax
平成 8 FY1996	65.3	34.7	92.1	7.9	56.5	43.5	46.0	54.0	39.2	60.8	55.4	44.6
9 1997	63.4	36.6	92.6	7.4	56.6	43.4	45.8	54.2	39.6	60.4	56.7	43.3
10 1998	59.3	40.7	93.2	6.8	57.4	42.6	45.4	54.6	39.6	60.4	52.4	47.6
11 1999	57.2	42.8	92.5	7.5	57.3	42.7	46.9	53.1	41.5	58.5	53.6	46.4
12 2000	61.3	38.7	93.3	6.7	58.2	41.8	47.4	52.6	43.3	56.7	52.1	47.9
13 2001	59.5	40.5	93.2	6.8	58.3	41.7	43.9	56.1	44.7	55.3	54.4	45.6
14 2002	56.3	43.7	92.3	7.7	57.2	42.8	42.3	57.7	43.1	56.9	52.9	47.1
15 2003	56.1	43.9	91.6	8.4	56.2	43.8	41.7	58.3	42.8	57.2	51.5	48.5
16 2004	58.2	41.8	91.8	8.2	57.1	42.9	41.2	58.8	41.2	58.8	50.6	49.4
17 2005	60.3	39.7	92.7	7.3	59.1	40.9	41.4	58.6	41.1	58.9	50.7	49.3
18 2006	61.9	38.1	93.5	6.5	60.0	40.0	43.4	56.6	41.9	58.1	52.2	47.8

資料：財務省主税局調

Source: Tax Bureau, Ministry of Finance

(5) 歳出及び歳入に対する租税収入の累年比較

Yearly Composition of Ratio of Tax Revenue to Annual Revenue and Expenditure

年 度 Fiscal Year	一般会計歳出総額 Total of General Account Expenditure ①	一般会計歳入総額 Total of General Account Revenue ②	租税及び印紙収入 Tax and Stamp revenues ③	割 合 Percentage	
				③ / ①	③ / ②
	億円 100 million yen	億円 100 million yen	億円 100 million yen	%	%
平成8 FY1996	788,479	818,090	520,601	66.0	63.6
9 1997	784,703	801,705	539,415	68.7	67.3
10 1998	843,918	897,827	494,319	58.6	55.1
11 1999	890,374	943,763	472,345	53.1	50.0
12 2000	893,210	933,610	507,125	56.8	54.3
13 2001	848,111	869,030	479,481	56.5	55.2
14 2002	836,743	872,890	438,332	52.4	50.2
15 2003	824,160	856,228	432,824	52.5	50.6
16 2004	848,968	888,975	455,890	53.7	51.3
17 2005	855,196	890,003	490,654	57.4	55.1
18 2006	814,455	844,127	490,691	60.2	58.1

資料：財務省主税局調

(注) 各年度とも決算額である。

Source: Tax Bureau, Ministry of Finance

Note: Figures for each fiscal year are settlements.

(6) 歳出及び歳入に対する租税収入の国際比較

International Comparison of Ratio of Tax Revenue to Annual Revenue and Expenditure

国 名 Name of the country	歳 出 額 Amount of Annual Expenditure ①	歳 入 額 Amount of Annual Revenue ②	国 税 収 入 National Tax Revenue ③	割 合 Percentage	
				③ / ①	③ / ②
アメリカ U.S.A	億ドル 100 million dollars 26,554	億ドル 100 million dollars 15,694	億ドル 100 million dollars 15,245	% 57.4	% 97.1
イギリス U.K.	百万ポンド Million pounds 400,394	百万ポンド Million pounds 369,841	百万ポンド Million pounds 346,250	86.5	93.6
ドイツ Germany	百万ユーロ Million euros 283,188	百万ユーロ Million euros 283,188	百万ユーロ Million euros 226,034	79.8	79.8
フランス France	百万ユーロ Million euros 407,690	百万ユーロ Million euros 368,472	百万ユーロ Million euros 340,132	83.4	92.3
イタリア Italy	百万ユーロ Million euros 447,576	百万ユーロ Million euros 415,048	百万ユーロ Million euros 390,938	87.3	94.2

資料：財務省主税局調

(注) 1 平成18年分(年度)

2 アメリカは暦年計数(歳入額及び国税収入額は社会保障税を控除した額)である。

3 イギリスは年度実績額である。

4 ドイツは暦年計数である。

5 フランスは会計年度(1月～12月)の実績見込額である。

6 イタリアは決算額である。

7 アメリカ、イギリス、フランスについては歳入額に公債発行による収入を含めていない。

Source: Tax Bureau, Ministry of Finance

Note: 1 2006 (FY).

2 With respect to the US, the figures are computed by calendar year. (As for the Amount of Annual Revenue and National Tax Revenue, social security tax is deducted from these amounts.)

3 The figures of the UK are provisional appraisals by calendar year.

4 With respect to Germany, the figures are computed by calendar year.

5 The figures of France are estimates for the fiscal year (from January to December).

6 The figures of Italy are settlements.

7 The income by public debt issue is not included in the amount of the annual revenue for the United States, Britain, and France.

1-2 国民所得に対する租税負担率
Ratio of Tax Burden to National Income

(1) 租税負担率の累年比較

Yearly Composition of Ratio of Tax Burden

年 度 Fiscal Year	国民所得 National Income	租 税 負 担 額 Amount of Tax Burden			負 担 率 Ratio of Tax Burden		1人当たり 国民所得 National Income per Capita	1人当たり租税負担額 Amount of Tax Burden per Capita		人 口 Population
		国 税 National Tax	地方税 Local Tax	国 税、 地方税計 Total of National Tax and Local Tax	国 税 National Tax	国 税、 地方税計 Total of National Tax and Local Tax		国 税 National Tax	国 税、 地方税計 Total of National Tax and Local Tax	
	億円 100 million yen	億円 100 million yen	億円 100 million yen	億円 100 million yen	%	%	円 Yen	円 Yen	円 Yen	万人 10 thousand
平成8 FY 1996	3,806,211	552,261	350,937	903,198	14.5	23.7	3,026,086	439,069	718,078	12,578
9 1997	3,819,989	556,007	361,555	917,562	14.6	24.0	3,029,333	440,925	727,646	12,610
10 1998	3,689,215	511,977	359,222	871,199	13.9	23.6	2,918,221	404,981	689,131	12,642
11 1999	3,643,409	492,139	350,261	842,400	13.5	23.1	2,876,754	388,582	665,140	12,665
12 2000	3,718,039	527,209	355,464	882,673	14.2	23.7	2,930,128	415,485	695,621	12,689
13 2001	3,613,335	499,684	355,488	855,172	13.8	23.7	2,840,449	392,802	672,252	12,721
14 2002	3,557,610	458,442	333,785	792,227	12.9	22.3	2,791,377	359,703	621,598	12,745
15 2003	3,580,792	453,694	326,657	780,351	12.7	21.8	2,804,505	355,337	611,177	12,768
16 2004	3,638,976	481,029	335,388	816,417	13.2	22.4	2,848,514	376,539	639,074	12,775
17 2005	3,666,612	522,905	348,044	870,949	14.3	23.8	2,870,146	409,319	681,760	12,775
18 2006	3,732,466	541,169	365,062	906,231	14.5	24.3	2,921,695	423,616	709,378	12,775

資料：財務省主税局調

(注) 1 国民所得は、内閣府の「国民経済計算(93SNA)」による実績値である。

2 人口は毎月全国推計人口(総務省)の年度平均である。

Source: Tax Bureau, Ministry of Finance

Note: 1 Figures for national income are actual amounts computed on the bases of "National Economic Accounting (93 System of National Accounts : 93SNA) by Cabinet Office.

2 Figures for population are averages for the fiscal year derived from "Monthly Estimate of National Population" (Ministry of Internal Affairs and Communications).

(2) 租税負担率の国際比較

International Comparison of Ratio of Tax Burden

国 名 Name of the country	国民所得 National Income	租 税 負 担 額 Amount of Tax Burden			負 担 率 Ratio of Tax Burden		1人当たり 国民所得 National Income per Capita	1人当たり租税負担額 Amount of Tax Burden per Capita		人 口 Population
		国 税 National Tax	地方税 Local Tax	国 税、 地方税計 Total of National Tax and Local Tax	国 税 National Tax	国 税、 地方税計 Total of National Tax and Local Tax		国 税 National Tax	国 税、 地方税計 Total of National Tax and Local Tax	
	億ドル 100 million dollars	億ドル 100 million dollars	億ドル 100 million dollars	億ドル 100 million dollars	%	%	ドル Dollars	ドル Dollars	ドル Dollars	万人 10 thousand
アメリカ U.S.A	99,467	13,912	11,596	25,509	14.0	25.0	(3,926,196)	(549,151)	(1,006,890)	29,641
イギリス U.K.	968,707	341,966	21,296	363,262	35.3	37.5	(3,829,136)	(1,351,734)	(1,435,914)	6,021
ドイツ Germany	1,674,540	408,198	60,556	468,754	24.4	28.0	(2,741,153)	(394,462)	(750,280)	8,247
フランス France	1,271,407	391,441	87,198	478,639	30.8	37.6	(2,819,779)	(868,154)	(1,037,955)	6,087
イタリア Italy	1,006,641	306,952	96,951	403,903	30.5	40.1	(2,318,658)	(707,021)	(930,334)	5,861

資料：財務省主税局調

(注) 1 各国とも平成17年分(年度)である。

2 ()内は日本円に換算したものである。

Source: Tax Bureau, Ministry of Finance

Note: 1 Figures for 2005 (FY) are shown for each country.

2 Figures in the brackets are converted ones into yen.

1-3 徴税コストの累年比較
Comparison of Annual Cost of Collection

年 度 Fiscal Year		国税の百円当たりの徴税コスト Cost of Collection of National Tax per 100 yen	地方税の百円当たりの徴税コスト Cost of Collection of Local Tax per 100 yen
		円 Yen	円 Yen
平成 8	1996	1.30	2.76
9	1997	1.28	2.64
10	1998	1.44	2.72
11	1999	1.50	2.68
12	2000	1.42	2.53
13	2001	1.54	2.57
14	2002	1.66	2.63
15	2003	1.67	2.55
16	2004	1.58	2.53
17	2005	1.45	2.32
18	2006	1.43	2.18

資料：会計課・総務省調

Source: Accounts Division, Ministry of Internal Affairs and Communications

1-4 国税庁機構図

平成18年度 定員：56,159人

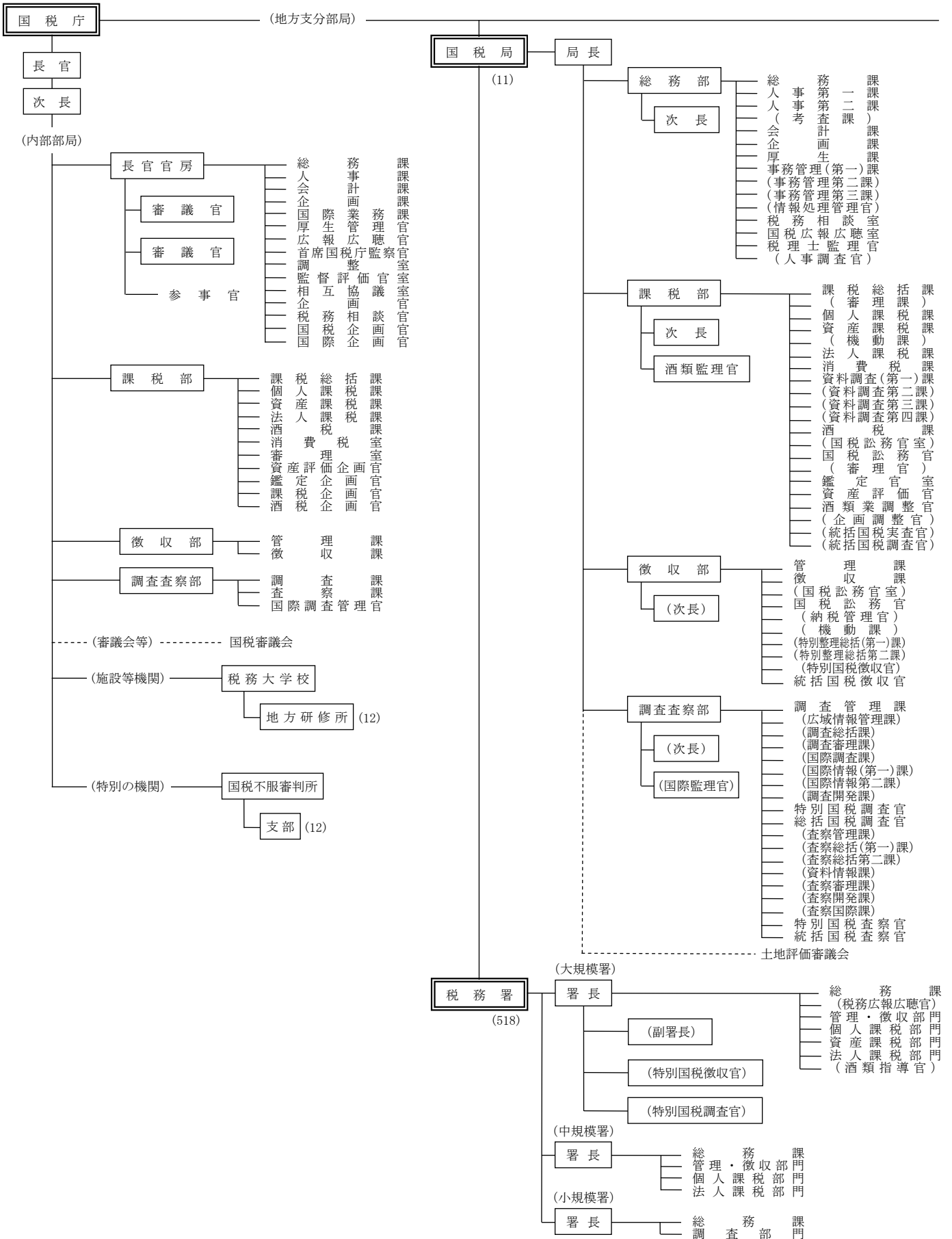

1 - 4 Organization Chart of National Tax Agency

(FY2006)(Number of persons: 56,159)

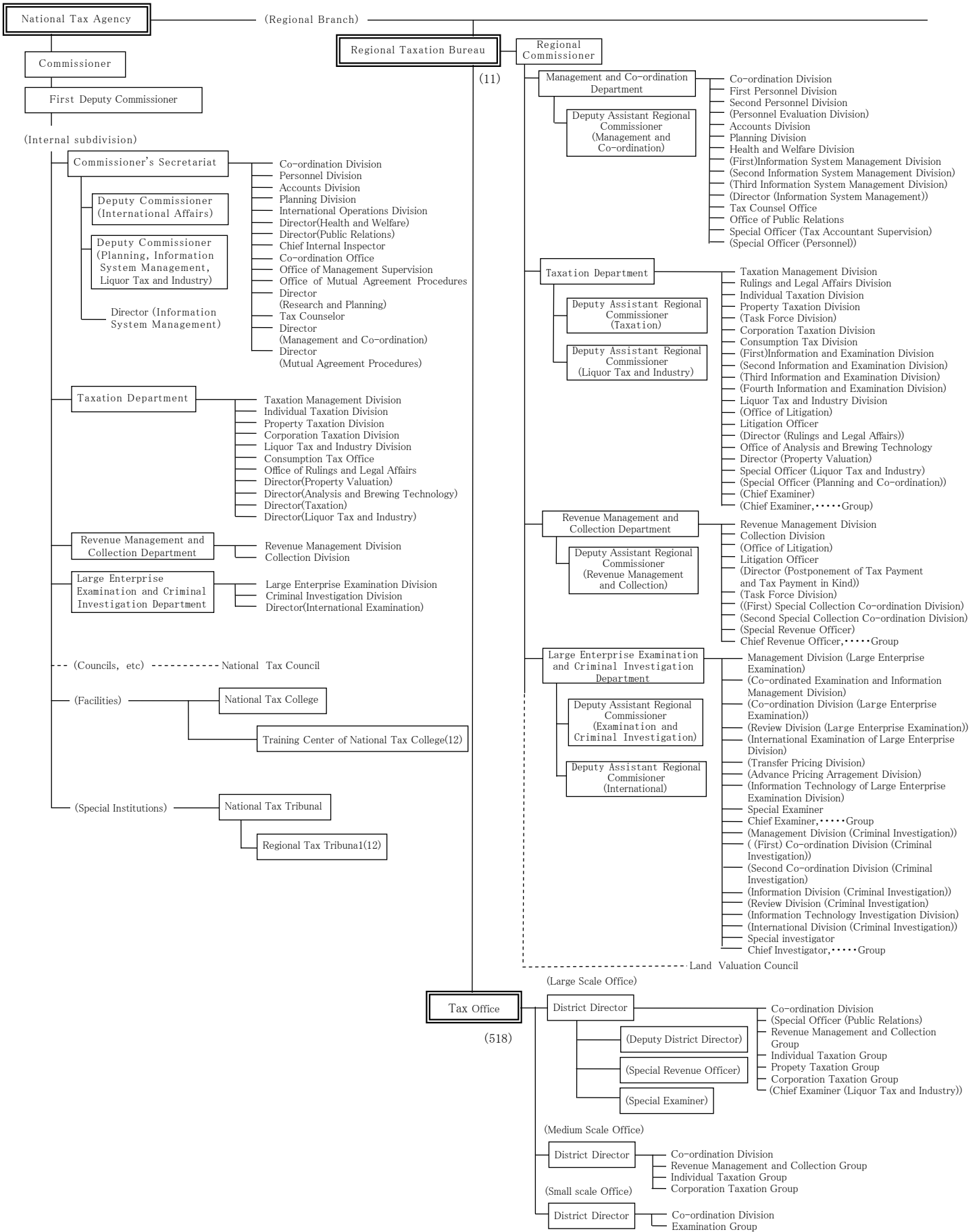

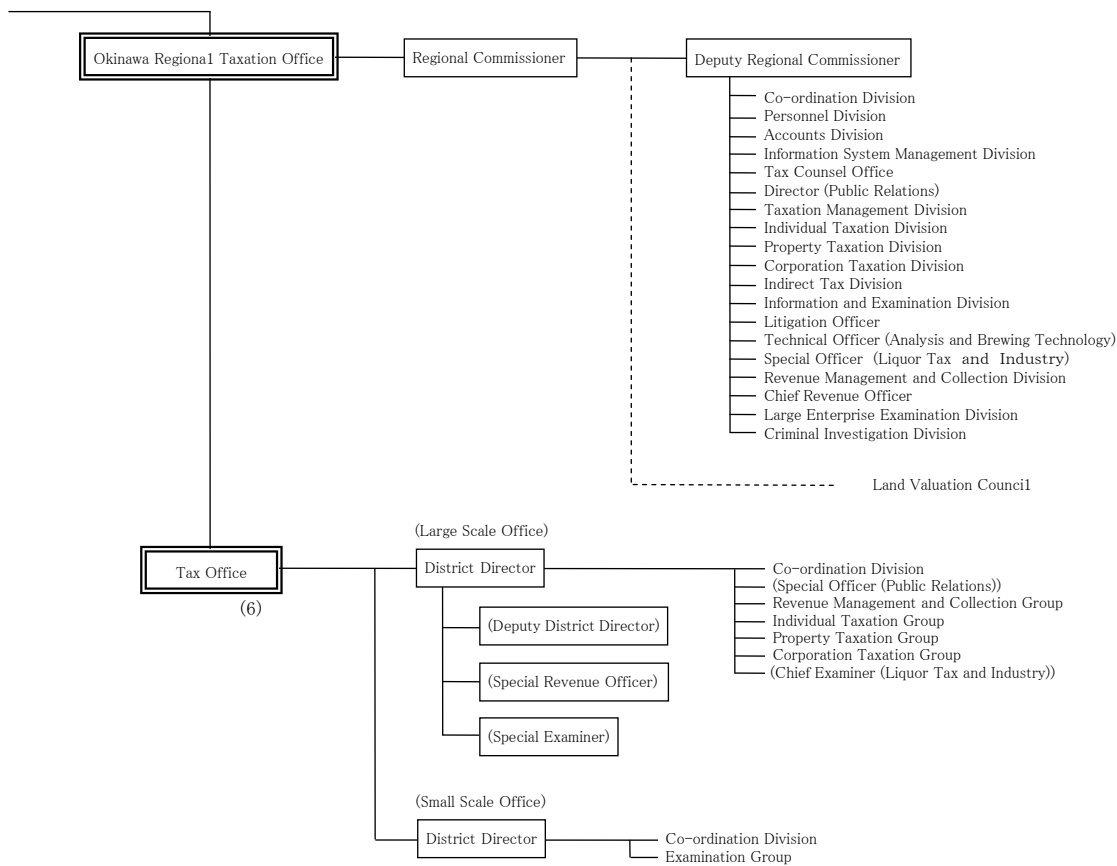

Note:

- 1 The Taxation Departments of Regional Taxation Bureaus other than Kanazawa, Takamatsu, and Kumamoto are composed as follows:
First Taxation Department, and Second Taxation Department
- 2 The Examination and Criminal Investigation Departments of Tokyo, Nagoya and Osaka Regional Taxation Bureaus are composed as follows:
Tokyo : First Examination Department, Second Examination Department Third Examination Department, Fourth Examination Department, and Criminal Investigation Department
Nagoya : Examination Department and Criminal Investigation Department
Osaka : First Examination Department, Second Examination Department, and Criminal Investigation Department
- 3 Organization of Regional Taxation Bureau and Taxation Office written in brackets are those which are not located in every Bureau/Office.

1-5 管 区 表

Table of District under Jurisdiction

(1) 都道府県別面積、人口、税務署数等

Area, Population, and Number of Taxation offices by prefectures

国税局・都道府県 Regional Taxation Bureau / Prefecture		面 積 Area	世 帯 数 Number of Households	人 口 Population	税務署数 Number of Taxation Offices	市 数 Number of Cities	町 数 Number of Towns	村 数 Number of Villages
		km ²	千世帯 Thousand	千人 Thousand		Special ward	Ward	
札幌 Sapporo	北海道 Hokkaido	83,456	2,600	5,601	30	35	区 10 130	15
仙台 Sendai	青森 Aomori	8,918	563	1,446	7	10		22
	岩手 Iwate	15,279	497	1,378	9	13		16
	宮城 Miyagi	6,862	883	2,340	10	13	区 5	22
	秋田 Akita	11,434	416	1,144	8	13		9
	山形 Yamagata	6,652	394	1,204	8	13		19
	福島 Fukushima	13,783	736	2,089	10	12		33
	計 Total	66,951	3,490	9,601	52	74	区 5	121
関東信越 Kanto Shinetsu	茨城 Ibaraki	6,096	1,080	2,986	8	32		10
	栃木 Tochigi	6,408	731	2,006	8	14		19
	群馬 Gunma	6,363	745	2,016	9	12		17
	埼玉 Saitama	3,767	2,781	7,042	15	40	区 10	30
	新潟 Niigata	10,789	831	2,426	13	20		9
	長野 Nagano	13,105	799	2,185	10	19		25
	計 Total	48,810	6,967	18,661	63	137	区 10	110
東京 Tokyo	千葉 Chiba	5,082	2,454	6,058	14	36	区 6	17
	東京 Tokyo	2,103	6,060	12,362	48	26	特区 23	5
	神奈川 Kanagawa	2,416	3,774	8,741	18	19	区 25	15
	山梨 Yamanashi	4,201	328	876	4	13		9
	計 Total	14,225	12,617	28,037	84	94	特区 23 区 31	46
金沢 Kanazawa	富山 Toyama	2,046	380	1,111	4	10		4
	石川 Ishikawa	4,185	432	1,169	5	10		9
	福井 Fukui	4,189	267	818	6	9		8
	計 Total	12,622	1,079	3,098	15	29		21
名古屋 Nagoya	岐阜 Gifu	9,768	725	2,100	7	21		19
	静岡 Shizuoka	7,329	1,397	3,775	13	23	区 3	19
	愛知 Aichi	5,115	2,775	7,146	20	35	区 16	26
	三重 Mie	5,761	702	1,857	8	14		15
	計 Total	29,342	5,599	14,878	48	93	区 19	79
大阪 Osaka	滋賀 Shiga	3,794	487	1,372	7	13		13
	京都 Kyoto	4,613	1,085	2,562	13	14	区 11	13
	大阪 Osaka	1,897	3,779	8,665	31	33	区 31	9
	兵庫 Hyogo	8,395	2,268	5,580	21	29	区 9	12
	奈良 Nara	3,691	541	1,425	4	12		15
	和歌山 Wakayama	4,726	421	1,054	7	9		20
	計 Total	27,340	8,581	20,659	83	110	区 51	82
広島 Hiroshima	鳥取 Tottori	3,507	223	607	3	4		14
	島根 Shimane	6,708	272	739	7	8		12
	岡山 Okayama	7,009	759	1,951	13	15		12
	広島 Hiroshima	8,479	1,198	2,867	16	14	区 8	9
	山口 Yamaguchi	6,112	633	1,489	11	13		9
	計 Total	31,919	3,085	7,654	50	54	区 8	56
高松 Takamatsu	徳島 Tokushima	4,146	314	812	6	8		15
	香川 Kagawa	1,862	401	1,023	6	8		9
	愛媛 Ehime	5,677	619	1,480	8	11		9
	高知 Kochi	7,105	346	792	6	11		18
	計 Total	18,805	1,681	4,107	26	38		51
福岡 Fukuoka	福岡 Fukuoka	4,844	2,105	5,030	18	27	区 14	38
	佐賀 Saga	2,440	303	869	5	10		13
	長崎 Nagasaki	4,095	602	1,482	8	13		10
	計 Total	11,511	3,009	7,381	31	50	区 14	61
熊本 Kumamoto	熊本 Kumamoto	6,403	713	1,852	10	14		26
	大分 Oita	5,099	495	1,218	9	14		3
	宮崎 Miyazaki	6,346	490	1,168	6	9		19
	鹿児島 Kagoshima	9,043	776	1,752	11	17		28
	計 Total	30,667	2,473	5,989	36	54		76
沖縄 Okinawa	沖縄 Okinawa	2,275	533	1,388	6	11		11
全 国 計 Grand Total		377,923	51,713	127,053	524	779	特区 23 区 148	844

(注) 1 面積は、国土地理院調べによる(平成18年10月1日現在)。国税局計、全国計が内訳と不突合であるのは、境界未定分を国税局計、全国計に含めたためである。

2 世帯数、人口は総務省調べによる(平成19年3月31日現在)。

3 税務署数は、平成18年7月10日現在による。

4 市、町、村数は、総務省調べによる(平成18年4月1日現在)。

5 「市数」及び「町数」欄の「特区」及び「区」の計数は本書には含まれていない。

Note:1 Figures for area are based on the survey by Geographical Survey Institute, Ministry of Land infrastructure and Transport (as of October 1, 2006).

The discrepancy between total by Regional Taxation Bureaus or grand total and total of specific figures comes from the fact that total by Regional Taxation Bureaus or grand total include figures for areas with borders undetermined.

2 The numbers of households and population are based on the survey by Ministry of Internal Affairs and Communications (as of March 31, 2007).

3 The numbers of taxation offices as of July 10, 2006 are listed.

4 The numbers of cities, towns and villages are based on the survey by Ministry of Internal Affairs and Communications (as of April 1, 2006).

5 Figures for "Special ward" and "ward" in the columns of "Number of Cities" and "Number of Towns" are Extra in this book.

(2) 国税局の管轄区域

District under Jurisdiction of Regional Taxation Bureau

名称 Name	所在地 Location
国税庁 National Tax Agency	東京都千代田区霞が関3丁目1番1号 3-1-1 Kasumigaseki, Chiyoda ku, Tokyo
札幌国税局 Sapporo Regional Taxation Bureau	札幌市中央区大通西10丁目 10 Odori-nishi, Chuo Ku, Sapporo City
仙台国税局 Sendai Regional Taxation Bureau	仙台市青葉区本町3丁目3番1号 3-3-1 Honcho, Aoba Ku, Sendai City
関東信越国税局 Kanto Shinetsu Regional Taxation Bureau	さいたま市中央区新都心1番地1 1-1 Shin-toshin, Chuo Ku, Saitama City
東京国税局 Tokyo Regional Taxation Bureau	東京都千代田区大手町1丁目3番3号 1-3-3 Otemachi, Chiyoda ku, Tokyo
金沢国税局 Kanazawa Regional Taxation Bureau	金沢市広坂2丁目2番60号 2-2-60 Hirosaka, Kanazawa City
名古屋国税局 Nagoya Regional Taxation Bureau	名古屋市中区三の丸3丁目3番2号 3-3-2 Sannomaru, Naka Ku, Nagoya City
大阪国税局 Osaka Regional Taxation Bureau	大阪市中央区大手前1丁目5番63号 1-5-63 Otemae, Chuo Ku, Osaka City
広島国税局 Hiroshima Regional Taxation Bureau	広島市中区上八丁堀6番30号 6-30 Kami-Hachchobori, Naka Ku, Hiroshima City
高松国税局 Takamatsu Regional Taxation Bureau	高松市天神前2番10号 2-10 Tenjinmae, Takamatsu City
福岡国税局 Fukuoka Regional Taxation Bureau	福岡市博多区博多駅東2丁目11番1号 2-11-1 Hakataeki-higashi, Hakata Ku, Fukuoka City
熊本国税局 Kumamoto Regional Taxation Bureau	熊本市二の丸1番2号 1-2 Ninomaru, Kumamoto City
沖縄国税事務所 Okinawa Regional Taxation Office	那覇市旭町9番地 9 Asahicho, Naha City

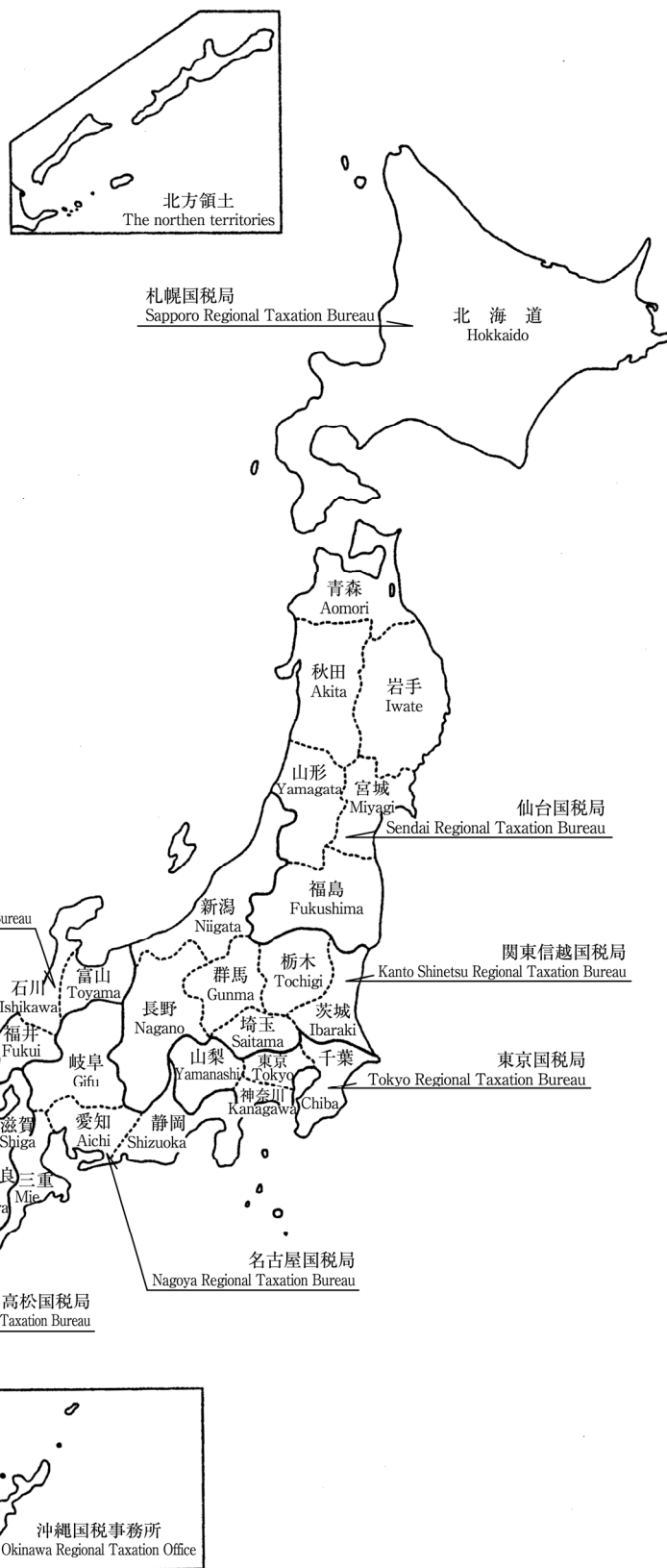

第Ⅱ編 直接国税編

PART II Direct National Tax

2	申告所得税	Self-assessment Income Tax
3	源泉所得税	Withholding Income Tax
4	法人税	Corporation Tax
5	相続税	Inheritance Tax
6	贈与税	Gift Tax

2 申告所得税 Self-assessment Income Tax

統計表を見る方のために

For the people who use the statistical table

1 利用上の注意 Notes on use

- (1) この章は、平成18年1月1日から12月31日までの間の所得について、平成19年3月31日までに確定申告、修正申告又は更正決定等により申告納税額が計算された人（申告納税者という。）の課税の事績を、全数調査又は標本調査の方法で調査・集計したものである。したがって、確定申告をしても申告納税額のない者及び給与所得者等で源泉徴収による納税額があっても確定申告等を要しない者は、調査の対象から除かれている。

This section shows the statistics of taxation for the people whose self-assessed tax were computed by march 31, 2007 with final returns, amended returns or reassessments, for the income earned between January 1 and December 31 in 2006. Figures were surveyed and computed based on the method of complete survey or sample survey.

Therefore the people who have no self-assessments after final returns and the people who don't need to file final returns after the payment through withholding system are not subject to the survey.

- (2) 各所得者の区分は次のとおりである。

Types of income earners are as follows:

申告 納税者 Taxpayer by self- assessment	事業所得者 Operating income earner	営業等所得者 Business income earner	事業所得のうち、営業等から生ずる所得が最も大きい者をいう。 Person whose income from business operation accounts for the biggest part of operating income
	事業所得だけを有する者及び事業所得の金額が他の所得金額より大きい者 Person who has only operating income or person whose operating income is bigger than other incomes in terms of the amount	農業所得者 Farm income earner	事業所得のうち、農業から生ずる所得が最も大きい者をいう。 Person whose income from agriculture accounts for the biggest part of operating income
		その他所得者 Other income earner	事業所得者以外の者をいう。 Person other than Operating income earner

2 申告所得税の税率等（課税所得金額又は課税退職所得金額に対して）（平成18年分）

Ratio of Self-assessment income tax to taxable income or taxable retirement income (for 2006)

課税所得金額 Amount of taxable income	税率 Tax rate (%)	控除額 Amount of deduction (yen)
330 万円未満の場合 Less than 3.3 million yen	10%	0 円
900 万円未満の場合 Less than 9 million yen	20	330,000
1,800 万円未満の場合 Less than 18 million yen	30	1,230,000
1,800 万円以上の場合 18 million yen or more	37	2,490,000

3 申告所得税の主な諸控除等（平成18年分）

(1) 所得控除

イ 基礎控除	380,000円
ロ 配偶者控除	380,000円
ただし、 老人控除対象配偶者	480,000円
同居特別障害者である控除対象配偶者	730,000円
同居特別障害者である老人控除対象配偶者	830,000円

ハ 配偶者特別控除

配偶者の合計所得金額	控 除 額
380,000円まで	0円
380,001円から 399,999円まで	380,000円
400,000円から 449,999円まで	360,000円
450,000円から 499,999円まで	310,000円
500,000円から 549,999円まで	260,000円
550,000円から 599,999円まで	210,000円
600,000円から 649,999円まで	160,000円
650,000円から 699,999円まで	110,000円
700,000円から 749,999円まで	60,000円
750,000円から 759,999円まで	30,000円
760,000円以上	0円

ニ 扶養控除	380,000円
ただし、 特定扶養親族	630,000円
老人扶養親族のうち同居老親等	580,000円
老人扶養親族のうち同居老親等以外	480,000円
なお、扶養親族が同居特別障害者に該当する場合は 350,000円を加算した額	

ホ 雑損控除 …… 次の (イ) 又は (ロ) のいずれか多い方の金額

(イ) 災害等の損失額で総所得金額等の10%を超える金額

(ロ) 災害関連支出の金額で50,000円を超える金額

ヘ 医療費控除 …… 支払った医療費から100,000円と総所得金額等の5%とのいずれか少ない方の金額を控除した金額（最高200万円）

ト 生命保険料控除

(イ) 一般の生命保険料

支払保険料の金額に応じて次の区分の金額

- A 25,000円以下の場合
全 額
- B 25,000円を超え50,000円以下の場合
支払保険料×1/2 +12,500円
- C 50,000円を超える場合
支払保険料×1/4 +25,000円（最高5万円）

(ロ) 個人年金保険料

(イ) の計算に同じ

(ハ) (イ) と (ロ) がある場合

(イ) と (ロ) の合計

チ 社会保険料控除 …… 支払った社会保険料の全額

3 Principal deduction items for self-assessment income tax

(1) Exemption and income deduction

A Basic deduction	380,000 yen
B Exemption for Spouse	380,000 yen
But in the case following, Spouse subject to the exemption of aged person	480,000 yen
Spouse subject to the exemption of heavily handicapped person living together	730,000 yen
Spouse subject to the exemption of aged person heavily handicapped living together	830,000 yen

C Special exemption for Spouse

Total income of spouse	Amount of deduction
to 380,000 yen	0 yen
From 380,001 yen to 399,999 yen	380,000 yen
From 400,000 yen to 449,999 yen	360,000 yen
From 450,000 yen to 499,999 yen	310,000 yen
From 500,000 yen to 549,999 yen	260,000 yen
From 550,000 yen to 599,999 yen	210,000 yen
From 600,000 yen to 649,999 yen	160,000 yen
From 650,000 yen to 699,999 yen	110,000 yen
From 700,000 yen to 749,999 yen	60,000 yen
From 750,000 yen to 759,999 yen	30,000 yen
Over 760,000 yen	0 yen

D: Exemption for dependents	380,000 yen
But in the case following, Specified dependent	630,000 yen
Aged dependent who is aged parent living together	580,000 yen
Aged dependent who is not aged parent living together	480,000 yen

In the case a dependent is classified as heavily handicapped person living together, 350,000 yen is added to the amounts above.

E: Deduction for casualty losses

Either of the following amounts which is larger than the other:

- (a) Part of amount of casual loss which exceeds 10% of total net income
- (b) Part of expense related to casualty, etc. which exceeds 50,000 yen

F: Deduction for medical expense

Medical expense minus the smaller amount of the followings (maximum: 2million yen): 100,000 yen / 5% of total net income

G: Deduction for life insurance premium

(a) Ordinary life insurance premium

- ① For the paid premium less than 25,000 yen: the full amount
- ② For the paid premium between 25,000 and 50,000 yen: the premium paid * 1/2 + 12,500 yen
- ③ For the paid premium more than 50,000 yen: the premium paid * 1/4 + 25,000 yen (maximum: 50,000 yen)

(b) Personal pension insurance premium

The same calculation method as (a) is used.

(c) In the case where both (a) and (b) are paid
Total of calculated deductions of (a) and (b)

H: Deduction for social insurance premium

Full amount of paid social insurance premium

- リ 損害保険料控除 …… 支払った損害保険料を次の区分により、それぞれ次の金額
- (イ) 長期契約のみの場合 (最高15,000円)
10,000円以下は全額、10,000円超は、その超える額の1/2と10,000円の合計
- (ロ) 短期契約のみの場合 (最高 3,000円)
2,000円以下は全額、2,000円超は、その超える額の1/2と2,000円の合計
- (ハ) (イ)と(ロ)がある場合
(イ)と(ロ)の合計で最高15,000円
- ヌ 小規模企業共済等掛金控除 …… 支払った小規模企業共済掛金(旧第2種共済掛金を除く)、確定拠出年金法の個人型年金加入者掛金及び心身障害者扶養共済掛金の合計額
- ル 障害者、寡婦、寡夫、勤労学生控除 …… 270,000円
ただし、特別障害者 …… 400,000円
特定の寡婦 …… 350,000円
- オ 寄付金控除 … 特定寄付金の額と総所得金額等の30%のいずれか少ない方の金額のうち、5,000円を超える部分の金額

(2) 税額控除

- イ 配当控除 … 原則として、①剰余金の配当等に係る配当所得の金額の10%と、②特定証券投資信託の収益の分配に係る配当所得の金額の5%との合計額(課税総所得金額が1,000万円を超える場合、その超える金額に対応する配当については、①は5%、②は2.5%)。ただし、基金利息、特定外貨建等証券投資信託の収益の分配金、特定投資法人の投資口の配当等、証券投資法人の投資口の配当等、外国法人からの配当金や確定申告しないことを選択した配当所得は配当控除の対象とならない。
- ロ 外国税額控除 … 外国所得税のうち、次の算式により計算した控除限度額までの金額

$$\text{控除限度額} = \frac{\text{その年分の所得税額}}{\text{その年分の所得総額}} \times \text{その年分の国外所得総額}$$

I: Deduction for fire and other casualty insurance premium

According to the following classification, the computed amount for each paid premium is deducted.

(a) In the case of long term contract only (maximum of deduction: 15,000 yen)

Less than 10,000 yen : the full amount

Over 10,000 yen: part of the amount which exceeds 10,000 yen * 1/2 + 10,000 yen

(b) In the case of short term contract only (maximum of deduction: 3,000 yen)

Less than 2,000 yen : the full amount

Over 2,000 yen: part of the amount which exceeds 2,000 yen * 1/2 + 2,000 yen

(c) In the case of (a) +(b)

Total of calculated deductions of (a) and (b) (maximum: 15,000 yen)

J: Deductions for small-scale business enterprise mutual aid premiums

The total amount paid for small-scale business enterprises' mutual aid premiums, private pension plan subscribers' premiums in the defined contribution pension plan law and handicapped persons' support mutual aid premiums

K: Exemption for handicapped person,

widow, widower, or working student …… 270,000 yen

But for heavily handicapped person …… 400,000 yen

But for specified widow …… 350,000 yen

M: Deductions for donation

Part of the amount of the donation (up to 30% of total net income) which exceeds 5,000 yen

(2) Tax credit

A: Tax credits for dividends

In principle, a total of (1) 10% of dividend income from profits and (2) 5% of dividend income from revenue on specific securities investment funds. (If the total taxable income exceeds 10 million yen, the tax credits for dividends on the excess income is 5% for (1) and 2.5% for (2) respectively as above.) However, interest on guarantee capital, dividends of specific securities in foreign currency investment trust profits, dividends of securities investment trust profits (except for specified securities investment trusts), dividends of profits from investments of special investment firms, dividends of profits from investments of securities investment firms, dividends from foreign corporations and dividends of which separate withholding tax by the tax rate of 35% or the non-use of final return were chosen are not subject to tax credits for dividends.

B: Credit for foreign tax

Part of foreign income tax up to the limited amount of deduction computed according to the following formula

$$\text{Limited amount of deduction} = \frac{\text{Amount of income tax for the year}}{\text{Total income for the year}} \times \frac{\text{Total income from sources outside Japan for the year}}{\text{Total income for the year}}$$

ハ 住宅借入金等特別控除

家屋の新築・購入・増改築をした場合に次のとおり適用される。

A 平成11年1月1日から平成12年12月31日までの間に居住の用に供した場合

$$\left(\begin{array}{l} \text{住宅の取得等に係る} \\ \text{借入金又は債務の年} \\ \text{末残高 5,000万円以} \\ \text{下の部分の金額} \end{array} \right) \times 0.75\% \cdots \rightarrow \left[\begin{array}{l} \text{100円未満の} \\ \text{端数切捨て} \end{array} \right] \\ \text{(最高37万5千円)}$$

B 平成13年1月1日から平成16年12月31日までの間に居住の用に供した場合

$$\left(\begin{array}{l} \text{住宅の取得等に係る} \\ \text{借入金又は債務の年} \\ \text{末残高 5,000万円以} \\ \text{下の部分の金額} \end{array} \right) \times 1\% \cdots \rightarrow \left[\begin{array}{l} \text{100円未満の} \\ \text{端数切捨て} \end{array} \right] \\ \text{(最高50万円)}$$

C 平成17年中に居住の用に供した場合

$$\left(\begin{array}{l} \text{住宅の取得等に係る} \\ \text{借入金又は債務の年} \\ \text{末残高 4,000万円以} \\ \text{下の部分の金額} \end{array} \right) \times 1\% \cdots \rightarrow \left[\begin{array}{l} \text{100円未満の} \\ \text{端数切捨て} \end{array} \right] \\ \text{(最高40万円)}$$

D 平成18年中に居住の用に供した場合

$$\left(\begin{array}{l} \text{住宅の取得等に係る} \\ \text{借入金又は債務の年} \\ \text{末残高 3,000万円以} \\ \text{下の部分の金額} \end{array} \right) \times 1\% \cdots \rightarrow \left[\begin{array}{l} \text{100円未満の} \\ \text{端数切捨て} \end{array} \right] \\ \text{(最高30万円)}$$

ニ 住宅耐震改修特別控除

住宅耐震改修に要した費用の額の10%(最高20万円)

(3) 平成18年分定率減税額

次のイ又はロのいずれか少ない方の金額

- イ 定率減税前の所得税額の10%相当額
- ロ 125,000円

C: Special credit for acquisition of dwelling house

This credit is applied for new construction, purchase, extension and reconstruction of a house as follows.

(a) For the house which was provided for dwelling between January 1, 1999 and December 31, 2000

$$\left(\begin{array}{l} \text{The part up to 50 million} \\ \text{yen of balance at the year} \\ \text{end of borrowed money or} \\ \text{debt needed for the} \\ \text{acquisition of the house} \end{array} \right) \times 0.75\% \cdots \rightarrow \left[\begin{array}{l} \text{Fractions less than} \\ \text{100 yen omitted} \end{array} \right] \\ \text{(375,000 yen or less)}$$

(b) For the house which was provided for dwelling between January 1, 2001 and December 31, 2004:

$$\left(\begin{array}{l} \text{The part up to 50 million} \\ \text{yen of balance at the year} \\ \text{end of borrowed money or} \\ \text{debt needed for the} \\ \text{acquisition of the house} \end{array} \right) \times 1\% \cdots \rightarrow \left[\begin{array}{l} \text{Fractions less than} \\ \text{100 yen omitted} \end{array} \right] \\ \text{(500,000 yen or less)}$$

(c) For the house which was provided for dwelling in 2005:

$$\left(\begin{array}{l} \text{The part up to 40 million} \\ \text{yen of balance at the year} \\ \text{end of borrowed money or} \\ \text{debt needed for the} \\ \text{acquisition of the house} \end{array} \right) \times 1\% \cdots \rightarrow \left[\begin{array}{l} \text{Fractions less than} \\ \text{100 yen omitted} \end{array} \right] \\ \text{(400,000 yen or less)}$$

(d) For the house which was provided for dwelling in 2006:

$$\left(\begin{array}{l} \text{The part up to 30 million} \\ \text{yen of balance at the year} \\ \text{end of borrowed money or} \\ \text{debt needed for the} \\ \text{acquisition of the house} \end{array} \right) \times 1\% \cdots \rightarrow \left[\begin{array}{l} \text{Fractions less than} \\ \text{100 yen omitted} \end{array} \right] \\ \text{(300,000 yen or less)}$$

D: Special deduction for residence seismic retrofitting

10% of the value of the expenditures required for residence seismic retrofitting (maximum of 200,000 yen)

(3) Fixed-rate tax reduction for 2006

Either of the following amounts which is smaller:

- (a) 10% of income tax before fixed-rate tax reduction
- (b) ¥ 125,000

2-1 課税状況 Statistics of Taxation

(1) 申告及び処理の状況

Statistics of filing returns and cases processed

区分 Type	人員 Number of taxpayers	総所得金額等 Total net income, etc	申告納税額等 Income tax self-assessment, etc	所		
				営業等所得者 Business income earners		
				人員 Number of taxpayers	総所得金額等 Total net income, etc	申告納税額 Income tax self-assessment, etc
	人 Person	百万円 Million yen	百万円 Million yen	人 Person	百万円 Million yen	百万円 Million yen
平成13年分 2001	7,076,549	39,958,384	2,569,724	1,944,086	7,637,571	550,829
14 2002	6,868,284	38,066,487	2,389,147	1,825,215	7,061,740	505,254
15 2003	6,933,359	38,322,092	2,370,947	1,780,376	6,822,490	487,898
16 2004	7,440,793	40,185,535	2,405,771	1,812,505	6,934,423	507,301
17 2005	8,294,146	43,714,924	2,673,368	1,826,434	6,872,358	521,796
18 2006	8,232,918	44,320,535	2,897,057	1,764,832	6,756,322	554,580
確定申告 Final return	8,223,613	44,271,082	2,894,384	1,764,072	6,753,285	554,299
修正申告 Amended return	9,571	50,522	2,805	786	3,116	290
決定・増額更正 Determination or correction for increase	5	35	4	-	1	1
減額更正 Correction for reduction	197	△ 778	△ 57	17	△ 45	△ 6
更正請求 Request for correction	74	△ 326	△ 79	9	△ 36	△ 4
異議申立決定等 Determination for request for reinvestigation	-	-	-	-	-	-
計 Total	実 Actual 8,232,918	44,320,535	2,897,057	実 Actual 1,764,832	6,756,322	554,580
法第103条による税額 Amount of tax by Sec. 103 of Income Tax Law	37,507	-	15,777			
合計 Total	8,270,425	-	2,912,834			
過少申告加算税 Additional tax for understatement	内 included 10	-	-			
	10	-	12			
無申告加算税 additional tax for failure to file	内 included 223	-	-			
	232	-	22			
重加算税 additional tax for fraud case	内 included -	-	-			
	-	-	-			
納税額総計 Total amount of tax	-	-	2,912,868			

調査対象等：平成18年分の申告所得税の納税者について、平成19年3月31日までの申告又は処理（更正、決定等）による課税実績を示したものである。

(注) 1 「人員」欄の「実」は実人員を示す。

2 加算税の「人員」欄は延人員を掲げ、内書は加算税の全額が異動したものを掲げた。

Subject of survey: With respect to the taxpayers of self-assessed income tax for 2006, the status of taxation by returns filed or cases processed (correction or determination) conducted by March 31, 2007 is shown.

Note: 1 "Actual" in the column of "Number of taxpayers" means actual number.

2 "Number of taxpayers" in the column of additional tax shows total number and the column of "included" shows the number of taxpayers for whom total amount of additional tax has changed.

得 者 別 内 訳 Breakdown by income earners						
農 業 所 得 者 Farm income earners			そ の 他 所 得 者 Other income earners			
人 員 Number of taxpayers	総所得金額等 Total net income , etc	申告納税額 Amount of self-assessment income tax	人 員 Number of taxpayers	総所得金額等 Total net income , etc	申告納税額 Amount of self-assessment income tax	
人 Person	百万円 Million yen	百万円 Million yen	人 Person	百万円 Million yen	百万円 Million yen	
129, 886	472, 128	19, 473	5, 002, 577	31, 848, 685	1, 999, 422	
133, 184	500, 335	22, 435	4, 909, 885	30, 504, 412	1, 861, 458	
150, 362	579, 108	26, 825	5, 002, 621	30, 920, 494	1, 856, 224	
138, 474	524, 163	25, 335	5, 489, 814	32, 726, 949	1, 873, 135	
138, 251	442, 445	19, 991	6, 329, 461	36, 400, 121	2, 131, 581	
139, 356	437, 300	21, 699	6, 328, 730	37, 126, 914	2, 320, 778	
139, 240	436, 896	21, 669	6, 320, 301	37, 080, 901	2, 318, 416	
121	420	31	8, 664	46, 986	2, 484	
-	-	0	5	34	3	
2 △	6 △	0	178 △	727 △	52	
3 △	10 △	1	62 △	280 △	74	
-	-	-	-	-	-	
実 Actual	139, 356	437, 300	21, 699	6, 328, 730	37, 126, 914	2, 320, 778

用語の説明： 1 総所得金額等とは、総所得金額（利子、配当、不動産、事業、給与、譲渡、一時、雑の各所得金額の合計）及び土地等に係る事業所得等の金額、分離譲渡、株式等に係る譲渡所得等の金額、山林、退職の各所得金額の合計額をいい、損益通算、純損失及び雑損失の繰越控除後の金額をいう。

2 申告納税額とは、総所得金額等から所得控除した後の課税所得金額に、所定の税率を乗じて計算した税額から、税額控除、源泉徴収税額等を控除した後の納付すべき税額をいう。

3 更正請求とは、納税義務者の申告をした課税標準又はこれに対する税額の計算に誤りがあったことにより納付すべき税額が過大であるとき等、一定の理由に限り、一定期間内に更正（改め直すこと）の請求をすることをいう。

4 法第103条による税額とは、確定申告書の提出がないために、予定納税額が、年税額となった所得税額をいう。

5 加算税とは、法定期限までに適正な申告がない場合において、その申告を怠った程度に応じて課する税であって一種の行政罰の性格を有するものをいう。

- (1) 過少申告加算税…… 期限内の申告が過少であった場合に課されるもの
- (2) 無申告加算税…… 申告が期限後になった場合に課されるもの
- (3) 重加算税…… 所得の計算において事実を隠ぺい又は仮装していた場合に、過少申告加算税又は無申告加算税に代えて課されるもの

Terminology:

- 1 Total net income , etc. means the sum of total net income (total of interest income, dividend income, real estate income, business income, capital gains, occasional income, and miscellaneous income), the amount of business income related to land , etc. , amount of capital gains for separate transfer and stocks, timber income, and retirement income, which is total income after deduction of carried-over of aggregation of profit and loss, net loss, and casualty loss.
- 2 Amount of self-assessment income tax means the amount of tax to be paid, which is computed by deducting tax credit and amount of withholding income tax from the amount of tax or taxable income multiplied by tax rate .
- 3 Request for correction means to request for correction by specified reasons within the limited period when the amount of tax to be paid is excessive because the tax base or the calculation on it in the returns filed by a taxpayer was incorrect.
- 4 Amount of tax by Sec. 103 of Income Tax Law means the amount of income tax converted from estimated tax prepayment due to no filing of final returns.
- 5 Additional tax means the tax imposed according to the degree of negligence when returns are not filed, which is in nature a penalty for administrative offence.
- (a) Additional tax for understatement
It is imposed when self-assessment filed within the limited period was too small.
- (b) additional tax for failure to tax
It is imposed when returns were filed after the limited period.
- (c) additional tax for fraud case
It is imposed when facts were hidden or disguised in computing the income, instead of Additional tax for understatement or additional tax for failure to file.

(2) 既往年分の課税状況

Statistics of taxation in preceding years

区分 Type	平成17年分 2005			平成16年以前分 to 2004			計 Total		
	人員 Number of taxpayers	総所得等 Total net income, etc. 百万円 Million yen	申告納税 額等 Amount of self- assessment income tax 百万円 Million yen	人員 Number of taxpayers	総所得等 Total net income, etc. 百万円 Million yen	申告納税 額等 Amount of self- assessment income tax 百万円 Million yen	人員 Number of taxpayers	総所得等 Total net income, etc. 百万円 Million yen	申告納税額 等 Amount of self- assessment income tax 百万円 Million yen
申告又は処理による増減差額 Increase and decrease by filing returns or cases processed	内 Included 249,774 527,871	百万円 Million yen 1,278,996	百万円 Million yen 79,658	内 Included 61,664 176,273	百万円 Million yen 553,271	百万円 Million yen 64,990	内 Included 311,438 704,144	百万円 Million yen 1,832,267	百万円 Million yen 144,648
加算税の増減差額 Amount of increase and decrease in additional tax	過少申告加算税 Additional tax for understatement 内 Included 99,424 99,813			内 Included 63,875 64,627			内 Included 163,299 164,440		
	無申告加算税 additional tax for failure to file 内 Included 89,920 91,255		3,484 2,485	内 Included 30,245 30,871		3,494 1,448	内 Included 120,165 122,126		6,978 3,933
	重加算税 additional tax for fraud case 内 Included 5,343 5,373			内 Included 18,692 18,869			内 Included 24,035 24,242		
	計 Subtotal 内 Included 194,687 196,441			内 Included 112,812 114,367			内 Included 307,499 310,808		
	合計 Total -			88,094			78,072		

調査対象等：平成17年分以前の申告所得税の納税者について、平成18年4月1日から平成19年3月31日までの間の申告又は処理（更正、決定等）による課税事績を示したものである。

（注） 「人員」欄はそれぞれ延人員を掲げ、内書は本税又は加算税の全額について異動を生じたものを掲げた。

Subject of survey: With respect to the taxpayers of self-assessed income tax before 2005, status of taxation by returns filed or cases processed (correction or determination) conducted between April 1, 2006 and March 31, 2007 is shown.

Note: "Number of taxpayers" in the column of additional tax shows total number and the column of "included" shows the number of taxpayers for whom total amount of principal tax and additional tax has changed.

(3) 免除状況

Statistics of exemption

区 分 Type	人 員 Number of taxpayers	総所得金額等 Total net income	軽減又は免除税額 Amount of tax reduced or exempted
租税特別措置法第25条《肉用牛の売却による農業所得の免税》の規定によるもの。 Exemption pursuant to Sec.25 (Tax exemption of farm income by selling beef cow) of Special Taxation Measures Law	人 Person 22,594	百万円 Million yen 58,175	百万円 Million yen 7,753
災害被害者に対する租税の減免、徴収猶予等に関する法律第2条《所得税の軽減免除》の規定によるもの。 Exemption or Reduction pursuant to the provisions of Sec. 2 (Exemption or Reduction of tax) of "Law of Exemption, or Reduction or Deferment of Taxes for those who Suffered from Disaster"	20	64	4
合 計 Total	22,614	58,239	7,757

調査対象等：平成18年分の所得税の確定申告により、所得税を軽減又は免除（軽減又は免除により納付税額がなくなった者を含む。）された者の実績を平成19年3月31日現在で示したものである。

Subject of survey: As of March 31, 2007, statistics of those whose income taxes were reduced or exempted by final returns (including those whose tax to pay became null due to exemption or reduction), is shown.

(4) 都道府県別の課税状況 (その1)

Statistics of taxation by prefectures (Part 1)

所得種類 Income type		所 得 者 別 内 訳					
		営 業 等 所 得 者			農 業 所 得 者		
		人 員 Number of taxpayers	総所得金額等 Total net income, etc.	申告納税額 Self-assessment income tax, etc.	人 員 Number of taxpayers	総所得金額等 Total net income, etc.	申告納税額 Amount of self- assessment income tax
		人 Person	百万円 Million yen	百万円 Million yen	人 Person	百万円 Million yen	百万円 Million yen
札幌 Sapporo	北海道 Hokkaido	57,253	209,161	17,030	15,446	77,918	4,237
仙台 Sendai	青森 Aomori	14,963	57,000	5,430	3,841	9,784	372
	岩手 Iwate	15,662	57,722	4,918	2,433	6,432	250
	宮城 Miyagi	26,538	101,751	8,759	2,226	6,609	257
	秋田 Akita	13,058	46,152	3,799	1,893	5,442	227
	山形 Yamagata	15,589	53,761	4,070	3,605	10,000	402
	福島 Fukushima	24,350	78,843	5,263	4,507	12,120	447
	計 Total	110,160	395,228	32,239	18,505	50,387	1,956
関東信越 Kanto Shinetsu	茨城 Ibaraki	38,837	137,438	10,729	6,581	21,578	1,151
	栃木 Tochigi	26,347	94,696	7,624	4,471	13,945	686
	群馬 Gunma	27,756	93,010	6,640	4,416	13,176	707
	埼玉 Saitama	100,307	349,759	25,503	3,790	10,284	512
	新潟 Niigata	30,030	104,950	7,801	4,845	12,550	466
	長野 Nagano	28,580	95,536	6,539	5,732	16,165	890
	計 Total	251,857	875,388	64,837	29,835	87,697	4,412
東京 Tokyo	千葉 Chiba	74,422	279,193	21,847	6,394	18,437	852
	東京 Tokyo	203,905	996,546	96,308	609	1,854	129
	神奈川 Kanagawa	107,753	443,531	37,913	1,706	6,199	351
	山梨 Yamanashi	15,354	52,051	3,771	3,031	6,900	289
	計 Total	401,434	1,771,320	159,838	11,740	33,391	1,622
金沢 Kanazawa	富山 Toyama	17,512	67,168	5,193	1,425	3,188	139
	石川 Ishikawa	19,361	69,893	5,441	915	2,584	127
	福井 Fukui	14,366	47,935	3,230	740	1,731	81
	計 Total	51,239	184,996	13,864	3,080	7,503	347
名古屋 Nagoya	岐阜 Gifu	37,259	136,604	10,642	1,656	5,255	310
	静岡 Shizuoka	67,928	259,731	20,447	5,701	17,748	959
	愛知 Aichi	113,543	489,301	44,221	6,304	21,763	1,333
	三重 Mie	29,543	115,352	9,439	1,317	4,030	278
	計 Total	248,273	1,000,987	84,749	14,978	48,795	2,880
大阪 Osaka	滋賀 Shiga	17,860	70,278	5,931	813	2,391	124
	京都 Kyoto	37,110	138,504	11,072	1,028	3,074	163
	大阪 Osaka	144,728	519,337	41,088	898	2,529	127
	兵庫 Hyogo	73,246	304,255	27,669	1,810	4,598	208
	奈良 Nara	16,696	64,118	5,097	644	1,850	73
	和歌山 Wakayama	16,368	58,692	4,751	3,102	8,753	377
	計 Total	306,008	1,155,184	95,607	8,295	23,197	1,072
広島 Hiroshima	鳥取 Tottori	7,106	23,296	1,612	1,208	3,167	140
	島根 Shimane	11,099	37,892	2,663	644	1,480	59
	岡山 Okayama	24,122	82,067	5,326	1,630	3,934	188
	広島 Hiroshima	40,984	154,283	12,242	1,334	3,141	145
	山口 Yamaguchi	23,748	82,956	6,208	947	2,191	106
	計 Total	107,059	380,493	28,050	5,763	13,912	638
高松 Takamatsu	徳島 Tokushima	9,309	28,827	1,879	2,156	6,893	351
	香川 Kagawa	12,957	44,444	3,022	1,441	3,485	164
	愛媛 Ehime	17,838	60,173	4,109	2,290	5,484	226
	高知 Kochi	10,499	33,834	2,351	2,801	8,773	444
	計 Total	50,603	167,276	11,361	8,688	24,635	1,186
福岡 Fukuoka	福岡 Fukuoka	66,819	239,654	18,953	3,982	11,814	510
	佐賀 Saga	11,959	44,907	3,420	2,418	6,891	361
	長崎 Nagasaki	19,843	64,813	4,899	1,924	5,686	262
	計 Total	98,621	349,373	27,272	8,324	24,392	1,132
熊本 Kumamoto	熊本 Kumamoto	20,848	70,175	5,112	5,054	16,022	657
	大分 Oita	14,627	47,536	3,266	1,147	3,027	129
	宮崎 Miyazaki	15,800	51,221	4,012	3,930	14,445	841
	鹿児島 Kagoshima	20,319	63,333	4,385	3,960	10,762	541
	計 Total	71,594	232,265	16,776	14,091	44,256	2,168
沖縄 Okinawa	沖縄 Okinawa	10,731	34,649	2,958	611	1,217	50
全国計 Grandtotal		1,764,832	6,756,322	554,580	139,356	437,300	21,699

(注) この表は「(1)申告及び処理の状況」を都道府県別に示したものである。

Note: This table shows "(1) Statistics of filing returns and cases processed" by prefectures.

Breakdown by income earners			所得種類 Income type		
その他所得者 Other income earners			国税局・都道府県 Regional Taxation Bureau/Prefecture		
人 員 Number of taxpayers	総所得金額等 Total net income, etc.	申告納税額 Amount of self- assessment income tax			
人 Person	百万円 Million yen	百万円 Million yen			
225, 895	1, 022, 817	48, 967	北海道 Hokkaido		札幌 Sapporo
50, 170 63, 832 107, 541 48, 285 56, 360 93, 278 419, 466	203, 995 231, 706 518, 240 177, 803 219, 628 380, 098 1, 731, 469	9, 140 9, 333 29, 315 6, 735 8, 875 16, 733 80, 131	青森 Aomori 岩手 Iwate 宮城 Miyagi 秋田 Akita 山形 Yamagata 福島 Fukushima 計 Total		仙台 Sendai
125, 858 88, 112 93, 671 362, 340 116, 798 119, 905 906, 684	620, 576 447, 019 463, 284 2, 084, 663 513, 626 504, 449 4, 633, 616	32, 623 22, 455 23, 672 138, 535 23, 184 22, 043 262, 513	茨城 Ibaraki 栃木 Tochigi 群馬 Gunma 埼玉 Saitama 新潟 Niigata 長野 Nagano 計 Total		関東信越 Kanto Shinetsu
299, 959 875, 440 501, 248 43, 096 1, 719, 743	1, 761, 853 7, 949, 502 3, 281, 467 195, 864 13, 188, 686	107, 412 658, 648 225, 194 9, 790 1, 001, 044	千葉 Chiba 東京 Tokyo 神奈川 Kanagawa 山梨 Yamanashi 計 Total		東京 Tokyo
56, 998 57, 520 40, 709 155, 227	254, 246 287, 125 195, 865 737, 236	10, 986 14, 018 8, 856 33, 861	富山 Toyama 石川 Ishikawa 福井 Fukui 計 Total		金沢 Kanazawa
107, 148 216, 829 406, 564 87, 450 817, 991	531, 588 1, 124, 522 2, 564, 467 410, 550 4, 631, 126	25, 568 61, 755 157, 031 19, 400 263, 755	岐阜 Gifu 静岡 Shizuoka 愛知 Aichi 三重 Mie 計 Total		名古屋 Nagoya
64, 447 125, 085 382, 580 253, 142 64, 744 38, 614 928, 612	366, 979 734, 897 2, 440, 438 1, 524, 540 388, 746 192, 908 5, 648, 508	22, 533 44, 421 161, 156 88, 923 20, 842 10, 089 347, 965	滋賀 Shiga 京都 Kyoto 大阪 Osaka 兵庫 Hyogo 奈良 Nara 和歌山 Wakayama 計 Total		大阪 Osaka
26, 947 37, 998 95, 022 166, 319 79, 882 406, 168	108, 334 143, 737 453, 029 784, 559 325, 152 1, 814, 811	4, 290 5, 766 21, 762 40, 188 14, 052 86, 057	鳥取 Tottori 島根 Shimane 岡山 Okayama 広島 Hiroshima 山口 Yamaguchi 計 Total		広島 Hiroshima
29, 518 50, 345 58, 466 30, 352 168, 681	162, 701 238, 260 298, 738 142, 829 842, 528	8, 942 11, 416 15, 982 7, 295 43, 634	徳島 Tokushima 香川 Kagawa 愛媛 Ehime 高知 Kochi 計 Total		高松 Takamatsu
202, 436 37, 696 61, 507 301, 639	1, 126, 956 153, 460 250, 735 1, 531, 151	64, 468 6, 464 10, 890 81, 821	福岡 Fukuoka 佐賀 Saga 長崎 Nagasaki 計 Total		福岡 Fukuoka
70, 832 46, 748 44, 248 67, 631 229, 459	336, 791 216, 036 191, 883 305, 898 1, 050, 609	16, 520 10, 039 9, 015 13, 900 49, 474	熊本 Kumamoto 大分 Oita 宮崎 Miyazaki 鹿児島 Kagoshima 計 Total		熊本 Kumamoto
49, 165	294, 356	21, 557	沖縄 Okinawa		沖縄 Okinawa
6, 328, 730	37, 126, 914	2, 320, 778	全国計 Grandtotal		

(4) 都道府県別の課税状況 (その2)

Statistics of taxation by prefectures (Part 2)

区 分 Type		合 計 Total				
		人 員 Number of taxpayers	総所得金額等 Total net income, etc.	申告納税額 Amount of self- assessment income tax	対前年増減 Compared to the previous year	伸び率 Growth rate
国税局・都道府県 Regional Taxation Bureau / Prefecture		人 Person	百万円 Million yen	百万円 Million yen	百万円 Million yen	%
札幌 Sapporo	北海道 Hokkaido	298,594	1,309,897	70,234	2,854	4.2
仙台 Sendai	青森 Aomori	68,974	270,778	14,941	358	2.5
	岩手 Iwate	81,927	295,860	14,502	594	4.3
	宮城 Miyagi	136,305	626,599	38,332	6,555	20.6
	秋田 Akita	63,236	229,397	10,761	568	5.6
	山形 Yamagata	75,554	283,390	13,346	557	4.4
	福島 Fukushima	122,135	471,061	22,444	1,704	8.2
	計 Total	548,131	2,177,085	114,326	10,336	9.9
関東信越 Kanto Shinetsu	茨城 Ibaraki	171,276	779,592	44,503	4,501	11.3
	栃木 Tochigi	118,930	555,659	30,765	1,019	3.4
	群馬 Gunma	125,843	569,469	31,018	2,897	10.3
	埼玉 Saitama	466,437	2,444,706	164,550	14,943	10.0
	新潟 Niigata	151,673	631,125	31,452	3,496	12.5
	長野 Nagano	154,217	616,149	29,473	2,108	7.7
	計 Total	1,188,376	5,596,701	331,761	28,964	9.6
東京 Tokyo	千葉 Chiba	380,775	2,059,483	130,111	11,839	10.0
	東京 Tokyo	1,079,954	8,947,902	755,085	60,559	8.7
	神奈川 Kanagawa	610,707	3,731,197	263,458	19,993	8.2
	山梨 Yamanashi	61,481	254,815	13,849	250	1.8
	計 Total	2,132,917	14,993,397	1,162,504	92,643	8.7
金沢 Kanazawa	富山 Toyama	75,935	324,602	16,318	1,739	11.9
	石川 Ishikawa	77,796	359,602	19,586	1,311	7.2
	福井 Fukui	55,815	245,530	12,167	338	2.9
	計 Total	209,546	929,734	48,071	3,388	7.6
名古屋 Nagoya	岐阜 Gifu	146,063	673,446	36,520	2,155	6.3
	静岡 Shizuoka	290,458	1,402,000	83,162	4,591	5.8
	愛知 Aichi	526,411	3,075,531	202,585	16,886	9.1
	三重 Mie	118,310	529,931	29,117	2,683	10.1
	計 Total	1,081,242	5,680,909	351,383	26,313	8.1
大阪 Osaka	滋賀 Shiga	83,120	439,647	28,587	8,673	43.6
	京都 Kyoto	163,223	876,476	55,657	3,471	6.7
	大阪 Osaka	528,206	2,962,304	202,370	13,061	6.9
	兵庫 Hyogo	328,198	1,833,394	116,801	5,901	5.3
	奈良 Nara	82,084	454,714	26,012	1,774	7.3
	和歌山 Wakayama	58,084	260,354	15,217	756	5.2
	計 Total	1,242,915	6,826,888	444,643	33,636	8.2
広島 Hiroshima	鳥取 Tottori	35,261	134,796	6,042	425	7.6
	島根 Shimane	49,741	183,108	8,488	730	9.4
	岡山 Okayama	120,774	539,030	27,275	2,640	10.7
	広島 Hiroshima	208,637	941,983	52,575	2,904	5.8
	山口 Yamaguchi	104,577	410,300	20,366	1,835	9.9
	計 Total	518,990	2,209,217	114,745	8,534	8.0
高松 Takamatsu	徳島 Tokushima	40,983	198,420	11,172	822	7.9
	香川 Kagawa	64,743	286,189	14,602	△ 387	△ 2.6
	愛媛 Ehime	78,594	364,394	20,317	1,399	7.4
	高知 Kochi	43,652	185,436	10,090	168	1.7
	計 Total	227,972	1,034,439	56,181	2,002	3.7
福岡 Fukuoka	福岡 Fukuoka	273,237	1,378,424	83,931	7,683	10.1
	佐賀 Saga	52,073	205,258	10,244	523	5.4
	長崎 Nagasaki	83,274	321,234	16,051	646	4.2
	計 Total	408,584	1,904,916	110,225	8,851	8.7
熊本 Kumamoto	熊本 Kumamoto	96,734	422,989	22,290	824	3.8
	大分 Oita	62,522	266,599	13,433	721	5.7
	宮崎 Miyazaki	63,978	257,549	13,869	1,045	8.1
	鹿児島 Kagoshima	91,910	379,994	18,826	357	1.9
	計 Total	315,144	1,327,131	68,418	2,947	4.5
沖縄 Okinawa	沖縄 Okinawa	60,507	330,222	24,564	3,219	15.1
全 国 計 Grandtotal		8,232,918	44,320,535	2,897,057	223,689	8.4

(注) この表は「(1)申告及び処理の状況」を都道府県別に示したものである。

Note: This table shows "(1) Statistics of filing returns and cases processed" by prefectures.

2-2 所得階級別人員 Number of Taxpayers by Income Range

(1) 所得階級別人員

(単位：人)
(In person)

区 分 Type	申告納税者数 Number of taxpayers by final returns	所得の種類			譲渡所得 を有する者 Capital gains	うち短期譲渡所 得を有する者 Those who have short period capital gains	山林所得 を有する者 Forestry income
		営業等所得者 Business income earners	農業所得者 Farm income earners	その他所得者 Other income earners			
70万円以下 Less than 0.7 million yen	259,510	84,222	4,755	170,533	33,511	7,815	1,374
100 " 1	412,985	132,267	9,597	271,121	13,350	1,502	357
150 " 1.5	994,432	246,613	18,795	729,024	16,954	1,846	359
200 " 2	1,160,026	243,136	17,777	899,113	15,795	1,210	225
250 " 2.5	1,041,703	222,326	15,923	803,454	12,906	903	149
300 " 3	710,804	184,391	14,364	512,049	12,272	715	94
400 " 4	932,303	250,313	22,116	659,874	19,724	1,000	95
500 " 5	595,430	138,707	14,314	442,409	17,116	946	67
600 " 6	414,454	75,699	8,507	330,248	13,491	465	34
700 " 7	309,569	42,892	4,884	261,793	11,739	482	27
800 " 8	233,756	26,388	3,010	204,358	10,322	369	19
1,000 " 10	311,150	30,209	2,997	277,944	17,752	473	26
1,200 " 12	197,359	17,269	1,205	178,885	13,220	317	15
1,500 " 15	192,455	17,234	675	174,546	15,609	357	8
2,000 " 20	179,181	17,969	304	160,908	17,579	400	13
3,000 " 30	141,593	16,033	102	125,458	19,065	486	10
5,000 " 50	87,827	11,993	24	75,810	15,416	396	3
1億円 " Less than 0.1 billion yen	41,707	5,612	6	36,089	10,249	305	1
2億円 " 0.2	11,472	1,219	1	10,252	3,523	149	1
5億円 " 0.5	3,978	290	-	3,688	1,254	64	-
10億円 " 1	821	41	-	780	212	12	-
20億円 " 2	253	4	-	249	47	5	-
50億円 " 5	118	5	-	113	12	1	-
100億円 " 10	22	-	-	22	1	-	-
100億円 超 Over 10 billion yen	10	-	-	10	-	-	-
合 計 Total	内 9,384 Included				外 25,584 Excluding		外 79 Excluding
	8,232,918	1,764,832	139,356	6,328,730	291,119	20,218	2,877

調査対象等：平成18年分の申告所得税の納税者について、平成19年3月31日現在の総所得金額等により階級区分して、その分布を示したものである。

- (注) 1 「申告納税者数」の合計欄の内書は、「変動所得及び臨時所得の平均課税」の適用を受けた者を掲げた。
 2 「譲渡所得」及び「山林所得」欄の人員は、「申告納税者数」欄に掲げた者のうち、譲渡所得(「株式等の譲渡所得等」を除く。)又は山林所得を有する者について、その譲渡所得又は山林所得だけについて所得金額を階級区分して再掲した。
 なお、外書は、譲渡所得又は山林所得が損失である者を掲げた。

用語の説明：1 総所得金額等とは、総所得金額(利子、配当、不動産、事業、給与、譲渡、一時、雑の各所得金額の合計)及び土地等に係る事業所得等の金額、分離譲渡、株式等に係る譲渡所得等の金額、山林、退職の各所得金額の合計額をいい、損益通算、純損失及び雑損失の繰越控除後の金額をいう。

- 2 変動所得及び臨時所得の平均課税とは、所得税の納税義務者に変動所得(漁獲から生ずる所得、原稿又は作曲の報酬、著作権の使用料による所得)又は臨時所得(職業野球選手の契約金等で臨時に発生する所得)がある場合の税額計算上の特別な方法である。変動所得の金額は、年により著しく変動しがちであり、臨時所得の金額は数年間分に見合う所得の金額が特定の時期に一括して支払われる性質のものであるので、これらの所得は、毎年ほぼ平均して所得の発生する者と比較すると累進税率の関係から税負担に不均衡が生ずる。この面を調整するため一定の条件に該当する変動所得又は臨時所得を有する納税義務者については、その納税義務者の選択により、特別な税額の計算が認められている。

Subject of survey: With respect to the taxpayers of self-assessment income tax for 2006, statistics of distribution by range classified by total net income as of March 31, 2007 is shown.

Note: 1 "Included" in the column of "Number of taxpayers by final returns" shows the number of taxpayers for whom "Averaging taxation on fluctuating income and temporary income" was applied.

- 2 Number of taxpayers in the column of "Capital gains" and "Forestry income" shows the number of those who are listed in the column of "Total net income, etc." and who have capital gains or timber income. Amount of income only for capital gains or timber income is classified.
 "Excluding" shows the number of those for whom capital gains or timber income was loss.

Terminology: 1 Total net income, etc. means the sum of total net income (total of interest income, dividend income, real estate income, business income, capital gains, occasional income, and miscellaneous income), the amount of business income related to land, etc., amount of capital gains for the separate transfer and stocks,

- 2 "Averaging taxation on fluctuating income and temporary income" means a special method of computation of amount of income tax for taxpayers who have fluctuating income (such as income from fishing, remuneration for writing or music composition, and royalties for copyright) or temporary income (such as contract money for baseball players). The amount of fluctuating income tends to fluctuate heavily by year and the amount of temporary income is in nature lump sum money which covers income for several years. These income earners suffer unfair burden of tax due to progressive tax rate compared to those who earn rather stable income every year. To adjust this problem, the taxpayers who have fluctuating income or temporary income to meet a certain condition, can choose a special computing system of tax.)

2 申告所得税

(2) 所得者区分別人員の累年比較

(単位：人)
(In person)

Yearly composition of numbers of income earners by income range

区 分 Type	営 業 等 所 得 者 Business income earners			農 業 所 得 者 Farm income earners			そ の 他 所 得 者 Other income earners		
	平成16年分 2004	17 2005	18 2006	平成16年分 2004	17 2005	18 2006	平成16年分 2004	17 2005	18 2006
70万円以下 Less than 0.7 million yen	69,205	86,076	84,222	1,689	4,690	4,755	84,371	176,233	170,533
100 " 1	109,128	135,806	132,267	3,158	9,154	9,597	128,636	271,528	271,121
150 " 1.5	231,885	255,816	246,613	11,576	18,506	18,795	504,458	716,208	729,024
200 " 2	256,045	254,307	243,136	16,620	17,340	17,777	861,098	893,479	899,113
250 " 2.5	243,021	233,077	222,326	16,711	15,737	15,923	652,119	816,322	803,454
300 " 3	204,497	193,447	184,391	15,809	14,110	14,364	447,782	512,902	512,049
400 " 4	278,343	261,631	250,313	25,134	22,122	22,116	610,768	654,073	659,874
500 " 5	150,337	143,212	138,707	16,999	14,225	14,314	418,141	438,925	442,409
600 " 6	81,098	76,649	75,699	10,722	8,418	8,507	321,517	330,798	330,248
700 " 7	45,572	43,562	42,892	6,749	5,144	4,884	260,516	266,901	261,793
800 " 8	27,362	26,804	26,388	4,297	3,160	3,010	204,981	209,327	204,358
1,000 " 10	30,958	29,857	30,209	4,635	3,038	2,997	279,380	283,557	277,944
1,200 " 12	16,353	16,586	17,269	2,168	1,344	1,205	176,115	181,670	178,885
1,500 " 15	16,513	16,468	17,234	1,354	712	675	169,573	176,475	174,546
2,000 " 20	17,867	17,714	17,969	588	375	304	150,916	159,588	160,908
3,000 " 30	16,019	16,477	16,033	199	114	102	113,632	122,148	125,458
5,000 " 50	11,574	11,764	11,993	46	46	24	66,677	72,912	75,810
5,000万円超 Over 50 million yen	6,728	7,181	7,171	20	16	7	39,134	46,415	51,203
合 計 Total	1,812,505	1,826,434	1,764,832	138,474	138,251	139,356	5,489,814	6,329,461	6,328,730

区 分 Type	計 Total			譲渡所得 Capital gain		
	平成16年分 2004	17 2005	18 2006	平成16年分 2004	17 2005	18 2006
70万円以下 Less than 0.7 million yen	155,265	266,999	259,510	30,102	33,235	33,511
100 " 1	240,922	416,488	412,985	11,544	13,629	13,350
150 " 1.5	747,919	990,530	994,432	16,187	16,780	16,954
200 " 2	1,133,763	1,165,126	1,160,026	15,182	15,713	15,795
250 " 2.5	911,851	1,065,136	1,041,703	12,352	12,812	12,906
300 " 3	668,088	720,459	710,804	11,881	12,053	12,272
400 " 4	914,245	937,826	932,303	18,842	19,298	19,724
500 " 5	585,477	596,362	595,430	15,991	16,498	17,116
600 " 6	413,337	415,865	414,454	12,931	13,066	13,491
700 " 7	312,837	315,607	309,569	11,062	12,066	11,739
800 " 8	236,640	239,291	233,756	9,746	9,849	10,322
1,000 " 10	314,973	316,452	311,150	17,084	17,582	17,752
1,200 " 12	194,636	199,600	197,359	12,375	13,073	13,220
1,500 " 15	187,440	193,655	192,455	14,485	15,017	15,609
2,000 " 20	169,371	177,677	179,181	16,194	16,631	17,579
3,000 " 30	129,850	138,739	141,593	17,136	17,888	19,065
5,000 " 50	78,297	84,722	87,827	12,930	14,382	15,416
5,000万円超 Over 50 million yen	45,882	53,612	58,381	10,784	12,712	15,298
合 計 Total	7,440,793	8,294,146	8,232,918	266,808	282,284	291,119

(注) この表は、「(1)所得者別人員」を累年比較で示したものである。

Note: This table shows "(1) Number of income earners by income range" by yearly composition.

(3) 青色申告者
Taxpayers filing blue returns

(単位：人)
(In person)

区 分 Type	営業等所得者 Business income earners	農業所得者 Farm income earners	その他所得者 Other income earners	計 Total
70万円以下 Less than 0.7 million yen	28,204	761	16,178	45,143
100 " 1	55,452	2,084	32,364	89,900
150 " 1.5	114,958	5,878	79,890	200,726
200 " 2	120,467	7,408	95,233	223,108
250 " 2.5	114,000	7,900	99,665	221,565
300 " 3	98,577	8,075	94,901	201,553
400 " 4	144,680	13,935	165,366	323,981
500 " 5	89,343	10,058	135,669	235,070
600 " 6	53,163	6,382	107,958	167,503
700 " 7	31,935	3,896	86,448	122,279
800 " 8	20,515	2,459	70,086	93,060
1,000 " 10	24,352	2,538	99,880	126,770
1,200 " 12	14,357	1,064	65,929	81,350
1,500 " 15	14,832	605	62,306	77,743
2,000 " 20	15,966	274	58,066	74,306
3,000 " 30	14,752	92	49,844	64,688
5,000 " 50	11,299	18	33,510	44,827
1億円 " Less than 0.1 billion yen	5,320	4	16,703	22,027
2億円 " 0.2	1,140	-	4,702	5,842
5億円 " 0.5	262	-	1,661	1,923
10億円 " 1	33	-	335	368
20億円 " 2	4	-	109	113
50億円 " 5	4	-	43	47
100億円 " 10	-	-	8	8
100億円 超 Over 10 billion yen	-	-	5	5
合 計 Total	973,615	73,431	1,376,859	2,423,905

調査対象等：平成18年分の申告所得税の納税者のうち、青色申告者について、平成19年3月31日現在の総所得金額等により階級区分して、それぞれの分布状況を示したものである。

用語の説明：青色申告とは、納税義務者が一定の帳簿に正確な記帳をして、これに基づいた正確な申告と完全な納税をすることを目的として設けられている制度である。このため、一般の申告と区分するため青色の用紙で申告することになっているので、青色申告といわれている。青色申告が認められているのは事業所得、不動産所得及び山林所得であり、青色申告をした者には税務計算上種々の特典がある。

Subject of survey: With respect to the taxpayers of self-assessment income tax for 2006 who filed blue returns, statistics of distribution by range classified by total net income as of March 31, 2007 is shown.

Terminology: Blue return means a system which was established in order to enable taxpayers to make an entry correctly in a specified book and to pay tax fully. Since blue forms are used for that purpose to distinguish from ordinary returns, they are called blue returns. Those who are admitted to use blue returns are operating income earners, rental income earners and timber income earners. Those who filed blue returns are given various benefits in the calculation of tax.

(4) 都道府県別の人員 (その1)
Number of taxpayers by prefectures (Part 1)

区分 Type			営業等所得者									
			70万円以下 Less than 0.7 million yen	100万円以下 Less than 1 million yen	150万円以下 Less than 1.5 million yen	200万円以下 Less than 2 million yen	250万円以下 Less than 2.5 million yen	300万円以下 Less than 3 million yen	400万円以下 Less than 4 million yen	500万円以下 Less than 5 million yen	600万円以下 Less than 6 million yen	700万円以下 Less than 7 million yen
国税局・都道府県 Regional Taxation Bureau / Prefecture												
札幌 Sapporo	北海道 Hokkaido		3,957	4,769	8,402	7,908	6,777	5,376	7,331	4,061	2,246	1,351
仙台 Sendai	青森 Aomori		944	1,520	2,315	2,082	1,746	1,377	1,894	1,103	569	299
	岩手 Iwate		968	1,433	2,387	2,147	1,851	1,537	2,110	1,130	568	322
	宮城 Miyagi		1,306	2,102	3,845	3,696	3,330	2,742	3,704	1,978	1,121	628
	秋田 Akita		984	1,237	2,020	1,759	1,556	1,291	1,655	851	506	273
	山形 Yamagata		926	1,356	2,354	2,298	1,903	1,652	2,015	1,149	562	341
	福島 Fukushima		1,383	2,119	3,585	3,524	3,140	2,536	3,376	1,759	943	527
	計 Total		6,511	9,767	16,506	15,506	13,526	11,135	14,754	7,970	4,269	2,390
関東信越 Kanto Shinetsu	茨城 Ibaraki		1,863	3,026	5,554	5,413	4,992	4,084	5,709	3,028	1,605	888
	栃木 Tochigi		1,081	1,980	3,797	3,855	3,472	2,830	3,909	2,072	1,058	598
	群馬 Gunma		1,326	2,200	4,279	3,992	3,777	2,883	3,900	2,036	1,073	561
	埼玉 Saitama		4,260	6,802	13,340	13,647	13,228	11,126	15,736	8,823	4,633	2,359
	新潟 Niigata		1,407	2,399	4,318	4,140	3,762	3,099	4,265	2,307	1,257	813
	長野 Nagano		1,281	2,167	4,042	4,167	3,784	3,198	4,177	2,179	1,167	645
	計 Total		11,218	18,574	35,330	35,214	33,015	27,220	37,696	20,445	10,793	5,864
東京 Tokyo	千葉 Chiba		3,422	5,160	9,849	10,063	9,471	8,033	11,175	6,408	3,375	1,849
	東京 Tokyo		8,840	14,185	26,641	26,826	25,248	21,535	28,913	15,438	8,787	5,043
	神奈川 Kanagawa		4,226	7,037	13,016	13,627	13,078	11,641	16,888	9,981	5,468	3,053
	山梨 Yamanashi		839	1,274	2,260	2,164	1,928	1,584	2,101	1,151	632	348
	計 Total		17,327	27,656	51,766	52,680	49,725	42,793	59,077	32,978	18,262	10,293
金沢 Kanazawa	富山 Toyama		575	1,120	2,267	2,245	2,179	1,895	2,767	1,555	976	479
	石川 Ishikawa		692	1,308	2,558	2,718	2,622	2,106	3,070	1,669	853	460
	福井 Fukui		534	1,026	1,965	1,967	1,875	1,586	2,328	1,230	612	378
	計 Total		1,801	3,454	6,790	6,930	6,676	5,587	8,165	4,454	2,441	1,317
名古屋 Nagoya	岐阜 Gifu		1,672	2,568	4,744	4,799	4,680	4,064	5,697	3,399	1,785	1,032
	静岡 Shizuoka		2,502	4,293	8,382	8,312	8,109	7,215	11,075	6,738	3,497	2,118
	愛知 Aichi		4,004	6,526	12,899	13,667	13,459	12,387	18,564	11,165	6,167	3,570
	三重 Mie		1,039	1,915	3,651	3,934	3,808	3,221	4,579	2,631	1,441	833
	計 Total		9,217	15,302	29,676	30,712	30,056	26,887	39,915	23,933	12,890	7,553
大阪 Osaka	滋賀 Shiga		726	1,141	2,188	2,342	2,270	1,856	2,712	1,585	914	530
	京都 Kyoto		1,687	2,900	5,472	5,153	4,726	3,817	4,897	2,710	1,576	852
	大阪 Osaka		7,978	12,067	23,188	22,029	18,708	14,024	17,375	9,340	5,379	3,125
	兵庫 Hyogo		3,161	5,402	10,350	10,548	9,343	7,511	9,703	5,327	3,057	1,777
	奈良 Nara		727	1,158	2,527	2,457	2,230	1,733	2,136	1,227	667	386
	和歌山 Wakayama		861	1,371	2,650	2,491	2,050	1,696	1,948	1,078	553	350
	計 Total		15,140	24,039	46,375	45,020	39,327	30,637	38,771	21,267	12,146	7,020
広島 Hiroshima	鳥取 Tottori		360	626	1,067	1,066	941	735	944	487	260	132
	島根 Shimane		491	829	1,581	1,548	1,417	1,216	1,627	886	456	277
	岡山 Okayama		1,064	1,700	3,247	3,301	3,140	2,786	3,758	1,893	1,078	541
	広島 Hiroshima		2,039	2,927	5,373	5,569	5,217	4,643	5,996	3,274	1,732	945
	山口 Yamaguchi		1,066	1,757	3,226	3,322	2,994	2,506	3,606	1,961	1,025	573
	計 Total		5,020	7,839	14,494	14,806	13,709	11,886	15,931	8,501	4,551	2,468
高松 Takamatsu	徳島 Tokushima		479	833	1,592	1,529	1,287	951	1,121	565	285	138
	香川 Kagawa		576	925	1,866	1,867	1,773	1,441	1,963	973	449	249
	愛媛 Ehime		778	1,477	2,597	2,540	2,403	1,927	2,451	1,313	652	428
	高知 Kochi		628	1,037	1,791	1,596	1,344	1,042	1,194	606	362	184
	計 Total		2,461	4,272	7,846	7,532	6,807	5,361	6,729	3,457	1,748	999
福岡 Fukuoka	福岡 Fukuoka		3,891	5,912	10,758	9,938	8,423	6,447	8,106	4,428	2,450	1,364
	佐賀 Saga		577	901	1,593	1,628	1,453	1,188	1,643	1,017	578	367
	長崎 Nagasaki		1,283	1,938	3,387	3,027	2,500	1,806	2,335	1,194	678	369
	計 Total		5,751	8,751	15,738	14,593	12,376	9,441	12,084	6,639	3,706	2,100
熊本 Kumamoto	熊本 Kumamoto		1,205	1,837	3,313	3,138	2,711	2,149	2,677	1,297	731	406
	大分 Oita		770	1,326	2,358	2,182	1,938	1,486	1,883	968	527	289
	宮崎 Miyazaki		968	1,533	2,725	2,502	2,013	1,512	1,799	976	494	295
	鹿児島 Kagoshima		1,259	1,894	3,465	2,989	2,601	2,108	2,565	1,261	617	373
	計 Total		4,202	6,590	11,861	10,811	9,263	7,255	8,924	4,502	2,369	1,363
沖縄 Okinawa	沖縄 Okinawa		1,617	1,254	1,829	1,424	1,069	813	936	500	278	174
全国計 Grandtotal			84,222	132,267	246,613	243,136	222,326	184,391	250,313	138,707	75,699	42,892

(注) この表は、「(1) 所得者別人員」を都道府県別に示したものである。

Note: This table shows "(1) Number of income earners by income range" by prefectures.

(単位：人)
(In person)

Business income earners									区 分 Type	国税局・都道府県 Regional Taxation Bureau / Prefecture	
800万円 以下 Less than 8 million yen	1,000万円 以下 Less than 10 million yen	1,200万円 以下 Less than 12 million yen	1,500万円 以下 Less than 15 million yen	2,000万円 以下 Less than 20 million yen	3,000万円 以下 Less than 30 million yen	5,000万円 以下 Less than 50 million yen	5,000万円 超 Over 50 million yen	合 計 Total			
860	1,036	711	752	701	529	333	153	57,253	北海道 Hokkaido	札幌 Sapporo	
214	222	134	87	115	120	124	98	14,963	青森 Aomori	仙台 Sendai	
242	250	132	134	128	139	108	76	15,662	岩手 Iwate		
420	413	211	240	265	217	178	142	26,538	宮城 Miyagi		
174	185	88	100	109	121	85	64	13,058	秋田 Akita		
194	210	139	102	106	127	100	55	15,589	山形 Yamagata		
327	274	193	176	173	154	113	48	24,350	福島 Fukushima		
1,571	1,554	897	839	896	878	708	483	110,160	計 Total		
527	638	299	304	317	278	177	135	38,837	茨城 Ibaraki	関東信越 Kanto Shinetsu	
330	366	203	186	214	174	136	86	26,347	栃木 Tochigi		
314	379	214	197	227	192	141	65	27,756	群馬 Gunma		
1,333	1,450	777	718	736	607	478	254	100,307	埼玉 Saitama		
456	553	309	266	261	184	173	61	30,030	新潟 Niigata		
375	397	204	195	229	189	137	47	28,580	長野 Nagano		
3,335	3,783	2,006	1,866	1,984	1,624	1,242	648	251,857	計 Total		
1,085	1,176	640	646	711	617	467	275	74,422	千葉 Chiba	東京 Tokyo	
3,203	3,942	2,481	2,741	3,148	2,929	2,246	1,759	203,905	東京 Tokyo		
1,828	1,972	1,163	1,135	1,216	1,061	877	486	107,753	神奈川 Kanagawa		
226	236	140	136	119	107	76	33	15,354	山梨 Yamanashi		
6,342	7,326	4,424	4,658	5,194	4,714	3,666	2,553	401,434	計 Total		
308	356	152	158	149	147	122	62	17,512	富山 Toyama	金沢 Kanazawa	
297	306	159	137	135	121	105	45	19,361	石川 Ishikawa		
207	236	119	86	80	62	48	27	14,366	福井 Fukui		
812	898	430	381	364	330	275	134	51,239	計 Total		
625	710	338	289	289	255	204	109	37,259	岐阜 Gifu	名古屋 Nagoya	
1,211	1,396	756	670	573	485	391	205	67,928	静岡 Shizuoka		
2,175	2,422	1,345	1,301	1,193	1,107	936	656	113,543	愛知 Aichi		
488	553	318	267	265	264	231	105	29,543	三重 Mie		
4,499	5,081	2,757	2,527	2,320	2,111	1,762	1,075	248,273	計 Total		
322	333	203	201	178	185	108	66	17,860	滋賀 Shiga	大阪 Osaka	
607	668	439	459	435	378	221	113	37,110	京都 Kyoto		
1,988	2,481	1,381	1,380	1,516	1,346	920	503	144,728	大阪 Osaka		
1,101	1,351	811	886	929	881	721	387	73,246	兵庫 Hyogo		
255	286	149	202	197	161	134	64	16,696	奈良 Nara		
247	270	145	168	152	150	125	63	16,368	和歌山 Wakayama		
4,520	5,389	3,128	3,296	3,407	3,101	2,229	1,196	306,008	計 Total		
97	101	74	53	54	73	26	10	7,106	鳥取 Tottori	広島 Hiroshima	
164	200	112	74	73	66	54	28	11,099	島根 Shimane		
314	363	205	205	216	178	99	34	24,122	岡山 Okayama		
578	636	365	390	479	412	258	151	40,984	広島 Hiroshima		
358	418	214	212	194	161	105	50	23,748	山口 Yamaguchi		
1,511	1,718	970	934	1,016	890	542	273	107,059	計 Total		
100	120	57	58	76	74	32	12	9,309	徳島 Tokushima		高松 Takamatsu
166	170	108	86	127	111	81	26	12,957	香川 Kagawa		
211	282	178	177	181	134	78	31	17,838	媛 Ehime		
120	157	71	100	95	83	69	20	10,499	高知 Kochi		
597	729	414	421	479	402	260	89	50,603	計 Total		
911	1,026	595	645	668	614	403	240	66,819	福岡 Fukuoka	福岡 Fukuoka	
218	257	138	89	103	101	69	39	11,959	佐賀 Saga		
227	283	154	167	191	159	87	58	19,843	長崎 Nagasaki		
1,356	1,566	887	901	962	874	559	337	98,621	計 Total		
247	274	169	178	185	157	118	56	20,848	熊本 Kumamoto	熊本 Kumamoto	
162	198	109	100	112	115	69	35	14,627	大分 Oita		
186	225	114	120	110	89	78	61	15,800	宮崎 Miyazaki		
245	274	149	150	137	113	77	42	20,319	鹿児島 Kagoshima		
840	971	541	548	544	474	342	194	71,594	計 Total		
145	158	104	111	102	106	75	36	10,731	沖縄 Okinawa	沖縄 Okinawa	
26,388	30,209	17,269	17,234	17,969	16,033	11,993	7,171	1,764,832	全国計 Grandtotal		

(4) 都道府県別の人員 (その2)
Number of taxpayers by prefectures (Part 2)

区分 Type			農 業 所 得 者									
			70万円 以下	100万円 以下	150万円 以下	200万円 以下	250万円 以下	300万円 以下	400万円 以下	500万円 以下	600万円 以下	700万円 以下
国税局・都道府県 Regional Taxation Bureau / Prefecture			Less than 0.7 million yen	Less than 1 million yen	Less than 1.5 million yen	Less than 2 million yen	Less than 2.5 million yen	Less than 3 million yen	Less than 4 million yen	Less than 5 million yen	Less than 6 million yen	Less than 7 million yen
札幌 Sapporo	北海道 Hokkaido		73	280	615	785	984	1,118	2,508	2,521	1,981	1,442
仙台 Sendai	青森 Aomori		141	300	627	637	557	448	557	299	132	61
	岩手 Iwate		110	202	399	369	304	266	340	224	92	59
	宮城 Miyagi		92	117	260	273	266	277	433	255	134	55
	秋田 Akita		79	157	298	262	219	191	301	160	81	52
	山形 Yamagata		118	270	467	503	503	488	601	343	160	69
	福島 Fukushima		161	315	675	672	601	515	764	415	199	109
	計 Total		701	1,361	2,726	2,716	2,450	2,185	2,996	1,696	798	405
関東信越 Kanto Shinetsu	茨城 Ibaraki		233	426	777	807	717	703	1,093	717	394	253
	栃木 Tochigi		166	279	557	504	506	498	804	550	279	161
	群馬 Gunma		160	324	587	573	559	469	724	414	253	141
	埼玉 Saitama		172	331	559	560	488	411	586	303	157	99
	新潟 Niigata		276	473	868	638	525	464	700	437	233	116
	長野 Nagano		290	539	950	818	640	537	786	456	282	135
		計 Total		1,297	2,372	4,298	3,900	3,435	3,082	4,693	2,877	1,598
東京 Tokyo	千葉 Chiba		248	421	800	915	810	741	1,079	668	360	150
	東京 Tokyo		24	47	116	84	65	54	82	60	21	19
	神奈川 Kanagawa		23	71	180	204	197	164	281	187	153	83
	山梨 Yamanashi		111	334	611	545	428	311	374	153	93	32
		計 Total		406	873	1,707	1,748	1,500	1,270	1,816	1,068	627
金沢 Kanazawa	富山 Toyama		116	201	318	203	144	121	142	71	49	25
	石川 Ishikawa		34	78	153	129	110	102	116	82	49	23
	福井 Fukui		61	115	148	109	72	51	69	42	29	16
		計 Total		211	394	619	441	326	274	327	195	127
名古屋 Nagoya	岐阜 Gifu		70	114	240	204	171	171	254	171	95	49
	静岡 Shizuoka		171	411	765	730	636	631	905	604	335	193
	愛知 Aichi		134	334	727	733	739	666	1,122	712	420	245
	三重 Mie		62	106	219	212	145	111	164	105	56	48
		計 Total		437	965	1,951	1,879	1,691	1,579	2,445	1,592	906
大阪 Osaka	滋賀 Shiga		45	55	126	108	86	94	130	60	42	23
	京都 Kyoto		41	84	141	126	128	107	170	90	60	31
	大阪 Osaka		31	59	135	120	127	93	152	91	43	20
	兵庫 Hyogo		103	154	315	272	256	162	258	135	76	30
	奈良 Nara		18	46	97	89	71	64	120	54	42	22
	和歌山 Wakayama		80	218	478	424	393	340	524	298	153	98
		計 Total		318	616	1,292	1,139	1,061	860	1,354	728	416
広島 Hiroshima	鳥取 Tottori		42	99	205	203	163	134	164	87	41	29
	島根 Shimane		41	69	130	119	74	53	78	40	19	9
	岡山 Okayama		93	162	327	276	195	153	207	115	41	24
	広島 Hiroshima		79	124	269	241	143	165	147	73	51	19
	山口 Yamaguchi		56	89	208	163	126	79	121	62	11	13
		計 Total		311	543	1,139	1,002	701	584	717	377	163
高松 Takamatsu	徳島 Tokushima		57	125	253	293	256	233	354	243	132	79
	香川 Kagawa		63	118	271	258	204	161	189	94	40	10
	愛媛 Ehime		76	268	459	380	276	226	296	153	74	43
	高知 Kochi		67	182	366	311	371	320	455	295	181	106
		計 Total		263	693	1,349	1,242	1,107	940	1,294	785	427
福岡 Fukuoka	福岡 Fukuoka		101	260	527	537	509	439	685	412	235	126
	佐賀 Saga		84	166	414	328	293	273	388	211	102	54
	長崎 Nagasaki		74	137	266	244	229	197	347	188	128	44
		計 Total		259	563	1,207	1,109	1,031	909	1,420	811	465
熊本 Kumamoto	熊本 Kumamoto		132	220	523	558	622	600	1,008	666	366	163
	大分 Oita		32	107	211	177	123	126	172	102	43	12
	宮崎 Miyazaki		81	162	351	385	387	416	712	532	377	205
	鹿児島 Kagoshima		158	357	670	593	441	379	608	341	202	82
		計 Total		403	846	1,755	1,713	1,573	1,521	2,500	1,641	988
沖縄 Okinawa	沖縄 Okinawa		76	91	137	103	64	42	46	23	11	7
全国計 Grandtotal			4,755	9,597	18,795	17,777	15,923	14,364	22,116	14,314	8,507	4,884

(注) この表は、「(1) 所得者別人員」を都道府県別に示したものである。

Note: This table shows " (1) Number of income earners by income range " by prefectures.

(単位：人)
(In person)

Farm income earners									区 分 Type	国税局・都道府県 Regional Taxation Bureau / Prefecture	
800万円 以下 Less than 8 million yen	1,000万円 以下 Less than 10 million yen	1,200万円 以下 Less than 12 million yen	1,500万円 以下 Less than 15 million yen	2,000万円 以下 Less than 20 million yen	3,000万円 以下 Less than 30 million yen	5,000万円 以下 Less than 50 million yen	5,000万円 超 Over 50 million yen	合 計 Total			
1,018	1,194	524	259	103	32	7	2	15,446	北海道 Hokkaido	札幌 Sapporo	
39	23	7	12	1	-	-	-	3,841	青森 Aomori	仙台 Sendai	
30	26	7	2	2	1	-	-	2,433	岩手 Iwate		
26	24	7	4	2	1	-	-	2,226	宮城 Miyagi		
30	30	19	9	4	1	-	-	1,893	秋田 Akita		
35	29	9	4	2	3	-	1	3,605	山形 Yamagata		
40	28	7	5	-	-	1	-	4,507	福島 Fukushima		
200	160	56	36	11	6	1	1	18,505	計 Total		
174	154	69	32	24	8	-	-	6,581	茨城 Ibaraki	関東信越 Kanto Shinetsu	
61	61	23	15	3	2	-	2	4,471	栃木 Tochigi		
80	65	32	19	12	3	1	-	4,416	群馬 Gunma		
46	46	16	8	6	1	1	-	3,790	埼玉 Saitama		
55	37	15	6	1	1	-	-	4,845	埼玉 Saitama		
95	106	50	21	21	4	2	-	5,732	新潟 Niigata		
511	469	205	101	67	19	4	2	29,835	計 Total		
83	73	23	16	5	2	-	-	6,394	千葉 Chiba	東京 Tokyo	
10	9	6	5	3	4	-	-	609	東京 Tokyo		
56	75	19	11	2	-	-	-	1,706	神奈川 Kanagawa		
13	12	10	2	2	-	-	-	3,031	山梨 Yamanashi		
162	169	58	34	12	6	-	-	11,740	計 Total		
15	12	4	3	1	-	-	-	1,425	富山 Toyama	金沢 Kanazawa	
11	17	3	6	1	1	-	-	915	石川 Ishikawa		
13	9	4	2	-	-	-	-	740	福井 Fukui		
39	38	11	11	2	1	-	-	3,080	計 Total		
42	38	18	9	6	4	-	-	1,656	岐阜 Gifu	名古屋 Nagoya	
107	108	54	39	11	-	-	1	5,701	静岡 Shizuoka		
157	167	53	45	31	13	6	-	6,304	愛知 Aichi		
27	29	15	7	6	2	2	1	1,317	三重 Mie		
333	342	140	100	54	19	8	2	14,978	計 Total		
15	15	6	7	-	1	-	-	813	滋賀 Shiga	大阪 Osaka	
18	21	4	2	4	1	-	-	1,028	京都 Kyoto		
7	14	2	1	2	1	-	-	898	大阪 Osaka		
24	13	5	5	2	2	-	-	1,810	兵庫 Hyogo		
14	6	-	1	-	-	-	-	644	奈良 Nara		
53	29	10	2	2	-	-	-	3,102	和歌山 Wakayama		
131	98	27	18	10	3	-	-	8,295	計 Total		
19	15	5	2	-	-	-	-	1,208	鳥取 Tottori	広島 Hiroshima	
6	4	-	2	-	-	-	-	644	島根 Shimane		
7	15	6	6	1	1	1	-	1,630	岡山 Okayama		
12	4	1	4	1	1	-	-	1,334	広島 Hiroshima		
2	11	2	1	2	-	1	-	947	山口 Yamaguchi		
46	49	14	15	4	2	2	-	5,763	計 Total		
55	45	20	9	2	-	-	-	2,156	徳島 Tokushima		高松 Takamatsu
11	13	4	3	1	1	-	-	1,441	香川 Kagawa		
16	13	5	2	2	1	-	-	2,290	媛 Ehime		
60	56	13	11	7	-	-	-	2,801	高知 Kochi		
142	127	42	25	12	2	-	-	8,688	計 Total		
60	59	19	12	1	-	-	-	3,982	福岡 Fukuoka	福岡 Fukuoka	
32	40	12	15	5	1	-	-	2,418	佐賀 Saga		
29	16	12	5	5	2	1	-	1,924	長崎 Nagasaki		
121	115	43	32	11	3	1	-	8,324	計 Total		
107	62	18	7	2	-	-	-	5,054	熊本 Kumamoto	熊本 Kumamoto	
21	11	5	5	-	-	-	-	1,147	大分 Oita		
130	120	39	19	6	7	1	-	3,930	宮崎 Miyazaki		
46	41	19	13	9	1	-	-	3,960	鹿児島 Kagoshima		
304	234	81	44	17	8	1	-	14,091	計 Total		
3	2	4	-	1	1	-	-	611	沖縄 Okinawa	沖縄 Okinawa	
3,010	2,997	1,205	675	304	102	24	7	139,356	全国計 Grandtotal		

(4) 都道府県別の人員 (その3)

Number of taxpayers by prefectures (Part 3)

区分 Type			そ の 他 所 得 者									
			70万円 以下 Less than 0.7 million yen	100万円 以下 Less than 1 million yen	150万円 以下 Less than 1.5 million yen	200万円 以下 Less than 2 million yen	250万円 以下 Less than 2.5 million yen	300万円 以下 Less than 3 million yen	400万円 以下 Less than 4 million yen	500万円 以下 Less than 5 million yen	600万円 以下 Less than 6 million yen	700万円 以下 Less than 7 million yen
国税局・都道府県 Regional Taxation Bureau / Prefecture												
札幌 Sapporo	北海道 Hokkaido		6,389	10,132	29,735	39,768	34,756	19,044	21,684	13,950	10,240	7,974
仙台 Sendai	青森 Aomori		1,831	2,942	7,695	9,039	6,481	3,931	4,841	2,935	2,238	1,760
	岩手 Iwate		2,770	4,318	10,386	10,900	9,052	5,232	6,346	3,763	2,657	1,979
	宮城 Miyagi		3,333	5,307	14,073	17,228	15,128	8,957	10,937	7,113	5,219	4,098
	秋田 Akita		2,052	3,126	7,981	8,803	6,692	3,777	4,530	2,826	2,026	1,428
	山形 Yamagata		2,386	3,700	9,192	9,811	7,279	4,173	5,238	3,606	2,651	1,968
	福島 Fukushima		3,644	5,749	14,156	15,434	12,437	7,365	9,168	6,297	4,362	3,280
	計 Total		16,016	25,142	63,483	71,215	57,069	33,435	41,060	26,540	19,153	14,513
関東信越 Kanto Shinetsu	茨城 Ibaraki		3,610	5,585	15,094	18,629	16,247	10,555	13,394	9,058	6,782	5,648
	栃木 Tochigi		2,657	4,068	10,507	12,419	10,858	7,307	9,498	6,427	4,835	3,938
	群馬 Gunma		3,054	4,530	12,535	14,312	11,809	7,223	9,272	6,483	4,808	3,900
	埼玉 Saitama		8,875	13,513	40,822	53,734	47,266	30,017	38,279	25,292	18,344	14,748
	新潟 Niigata		4,065	6,349	16,121	17,605	15,385	9,976	12,951	8,414	5,818	4,404
	長野 Nagano		4,393	6,768	17,019	19,258	16,958	9,914	12,144	7,958	5,799	4,373
	計 Total		26,654	40,813	112,098	135,957	118,523	74,992	95,538	63,632	46,386	37,011
東京 Tokyo	千葉 Chiba		7,803	11,268	31,520	42,040	39,148	25,491	32,478	21,546	15,762	12,311
	東京 Tokyo		16,959	29,341	75,843	93,877	92,872	66,114	92,545	66,591	50,424	40,555
	神奈川 Kanagawa		10,064	15,701	44,182	62,162	63,046	42,469	56,162	37,368	28,426	22,318
	山梨 Yamanashi		1,609	2,410	5,870	6,554	5,296	3,414	4,391	2,872	2,195	1,753
	計 Total		36,435	58,720	157,415	204,633	200,362	137,488	185,576	128,377	96,807	76,937
金沢 Kanazawa	富山 Toyama		1,835	3,035	7,368	8,662	7,827	4,993	6,271	4,102	2,914	2,179
	石川 Ishikawa		1,558	2,676	6,866	8,525	7,637	4,752	5,839	4,152	3,119	2,386
	福井 Fukui		1,145	2,070	4,984	5,795	5,211	3,425	4,497	2,957	2,208	1,690
	計 Total		4,538	7,781	19,218	22,982	20,675	13,170	16,607	11,211	8,241	6,255
名古屋 Nagoya	岐阜 Gifu		3,104	4,659	12,783	15,749	14,155	8,958	11,531	7,769	5,670	4,316
	静岡 Shizuoka		6,115	9,604	26,713	32,428	28,095	17,708	22,840	14,868	11,239	9,129
	愛知 Aichi		9,723	14,960	41,211	51,508	48,825	33,404	44,113	29,629	22,016	17,630
	三重 Mie		2,685	4,278	11,147	13,212	11,653	7,413	9,180	6,050	4,214	3,527
	計 Total		21,627	33,501	91,854	112,897	102,728	67,483	87,664	58,316	43,139	34,602
大阪 Osaka	滋賀 Shiga		2,093	2,902	7,620	9,239	8,446	5,117	6,361	4,346	3,387	2,926
	京都 Kyoto		2,826	4,885	13,669	17,881	16,164	10,055	12,797	8,532	6,575	5,129
	大阪 Osaka		8,507	13,962	39,830	52,149	45,327	29,338	39,730	27,317	20,816	16,704
	兵庫 Hyogo		6,480	10,045	28,005	36,440	33,560	20,389	25,970	16,856	12,620	10,180
	奈良 Nara		1,481	2,127	5,993	8,953	8,816	5,257	6,885	4,719	3,578	2,809
	和歌山 Wakayama		1,301	1,906	5,009	5,596	4,816	2,969	3,766	2,641	2,028	1,703
	計 Total		22,688	35,827	100,126	130,258	117,129	73,125	95,509	64,411	49,004	39,451
広島 Hiroshima	鳥取 Tottori		1,016	1,775	4,120	4,525	3,657	2,095	2,599	1,580	1,248	905
	島根 Shimane		1,523	2,466	6,260	6,697	5,389	3,146	3,511	2,168	1,602	1,176
	岡山 Okayama		2,871	4,822	12,498	14,342	12,829	8,018	9,908	6,503	4,802	3,575
	広島 Hiroshima		5,412	8,205	21,926	25,469	22,399	14,301	17,262	10,841	7,916	6,192
	山口 Yamaguchi		2,643	4,267	11,562	14,127	12,173	7,030	7,826	4,700	3,403	2,588
	計 Total		13,465	21,535	56,366	65,160	56,447	34,590	41,106	25,792	18,971	14,436
高松 Takamatsu	徳島 Tokushima		864	1,426	3,684	4,177	3,438	2,224	2,958	2,121	1,621	1,289
	香川 Kagawa		1,348	2,261	6,001	7,544	6,835	4,269	5,668	3,634	2,635	2,098
	愛媛 Ehime		1,531	2,533	7,415	8,536	7,615	4,914	6,515	4,089	2,979	2,292
	高知 Kochi		883	1,580	4,146	4,633	3,783	2,467	3,183	2,034	1,601	1,150
	計 Total		4,626	7,800	21,246	24,890	21,671	13,874	18,324	11,878	8,836	6,829
福岡 Fukuoka	福岡 Fukuoka		5,454	9,169	24,816	31,026	25,788	15,720	19,526	13,104	10,233	8,422
	佐賀 Saga		1,470	2,293	5,560	6,017	5,031	2,883	3,676	2,593	1,881	1,571
	長崎 Nagasaki		2,208	3,620	9,025	11,035	8,576	5,004	5,818	3,615	2,703	2,239
	計 Total		9,132	15,082	39,401	48,078	39,395	23,607	29,020	19,312	14,817	12,232
熊本 Kumamoto	熊本 Kumamoto		2,369	3,806	9,714	10,926	8,787	5,369	6,906	4,710	3,819	3,041
	大分 Oita		1,355	2,216	6,297	7,866	6,347	3,808	4,738	2,983	2,262	1,793
	宮崎 Miyazaki		1,608	2,624	6,905	7,570	5,690	3,216	3,995	2,730	2,149	1,605
	鹿児島 Kagoshima		2,050	3,553	9,339	11,240	9,240	5,363	6,675	4,360	3,292	2,476
	計 Total		7,382	12,199	32,255	37,602	30,064	17,756	22,314	14,783	11,522	8,915
沖縄 Okinawa	沖縄 Okinawa		1,581	2,589	5,827	5,673	4,635	3,485	5,472	4,207	3,132	2,638
全 国 計 Grandtotal			170,533	271,121	729,024	899,113	803,454	512,049	659,874	442,409	330,248	261,793

(注) この表は、「(1) 所得者別人員」を都道府県別に示したものである。

Note: This table shows "(1) Number of income earners by income range" by prefectures.

(単位：人)
(In person)

Other income earners									区 分 Type	国税局・都道府県 Regional Taxation Bureau /Prefecture	
800万円 以下 Less than 8 million yen	1,000万円 以下 Less than 10 million yen	1,200万円 以下 Less than 12 million yen	1,500万円 以下 Less than 15 million yen	2,000万円 以下 Less than 20 million yen	3,000万円 以下 Less than 30 million yen	5,000万円 以下 Less than 50 million yen	5,000万円 超 Over 50 million yen	合 計 Total			
5,979	7,436	4,610	4,560	4,130	2,923	1,607	978	225,895	北海道 Hokkaido	札幌 Sapporo	
1,283 1,352 2,964 1,007 1,228 2,348 10,182	1,544 1,560 3,862 1,163 1,478 2,723 12,330	938 964 2,373 690 924 1,593 7,482	917 788 2,350 752 916 1,456 7,179	782 810 1,956 661 809 1,361 6,379	550 523 1,426 428 537 1,032 4,496	314 288 788 239 318 622 2,569	149 144 429 104 146 251 1,223	50,170 63,832 107,541 48,285 56,360 93,278 419,466	青森 Aomori 岩手 Iwate 宮城 Miyagi 秋田 Akita 山形 Yamagata 福島 Fukushima 計 Total	仙台 Sendai	
4,005 2,745 2,877 11,806 3,018 3,005 27,456	5,177 3,679 3,591 16,199 3,618 3,740 36,004	3,288 2,307 2,201 10,223 2,211 2,165 22,395	2,874 2,142 2,108 9,888 2,130 2,032 21,174	2,542 1,997 2,048 8,991 2,036 1,832 19,446	1,851 1,422 1,598 7,192 1,488 1,350 14,901	948 831 911 4,192 777 815 8,474	571 475 411 2,959 432 382 5,230	125,858 88,112 93,671 362,340 116,798 119,905 906,684	茨城 Ibaraki 栃木 Tochigi 群馬 Gunma 埼玉 Saitama 新潟 Niigata 長野 Nagano 計 Total	関東信越 Kanto Shinetsu	
9,836 33,316 18,337 1,327 62,816	13,603 48,753 26,386 1,711 90,453	8,736 33,905 17,406 949 60,996	8,628 35,224 16,669 916 61,437	7,820 34,274 15,671 832 58,597	6,165 29,067 12,416 540 48,188	3,483 18,962 7,347 317 30,109	2,321 16,818 5,118 140 24,397	299,959 875,440 501,248 43,096 1,719,743	千葉 Chiba 東京 Tokyo 神奈川 Kanagawa 山梨 Yamanashi 計 Total	東京 Tokyo	
1,510 1,761 1,326 4,597	1,756 2,418 1,611 5,785	1,172 1,531 966 3,669	1,103 1,437 883 3,423	966 1,195 807 2,968	670 885 607 2,162	428 527 348 1,303	207 256 179 642	56,998 57,520 40,709 155,227	富山 Toyama 石川 Ishikawa 福井 Fukui 計 Total	金沢 Kanazawa	
3,369 6,749 14,895 2,693 27,706	4,477 9,074 21,015 3,485 38,051	2,621 5,451 13,502 2,035 23,609	2,479 5,136 12,988 1,956 22,559	2,252 4,753 11,965 1,678 20,648	1,680 3,579 9,542 1,148 15,949	1,049 2,154 5,868 748 9,819	527 1,194 3,770 348 5,839	107,148 216,829 406,564 87,450 817,991	岐阜 Gifu 静岡 Shizuoka 愛知 Aichi 三重 Mie 計 Total	名古屋 Nagoya	
2,434 4,224 13,926 8,522 2,357 1,270 32,733	2,953 6,023 19,589 11,667 3,172 1,643 45,047	1,888 4,102 12,953 7,537 2,074 1,004 29,558	1,607 3,867 12,784 7,350 1,972 930 28,510	1,233 3,396 11,688 6,662 1,809 851 25,639	1,017 2,518 9,108 5,367 1,380 576 19,966	560 1,446 5,413 3,312 829 393 11,953	318 996 3,439 2,180 533 212 7,678	64,447 125,085 382,580 253,142 64,744 38,614 928,612	滋賀 Shiga 京都 Kyoto 大阪 Osaka 兵庫 Hyogo 奈良 Nara 和歌山 Wakayama 計 Total	大阪 Osaka	
646 715 2,673 4,922 1,946 10,902	872 966 3,487 6,362 2,243 13,930	490 614 2,191 3,785 1,414 8,494	544 592 2,076 3,674 1,273 8,159	397 507 1,831 3,151 1,182 7,068	254 357 1,440 2,334 843 5,228	162 224 756 1,418 491 3,051	62 85 400 750 171 1,468	26,947 37,998 95,022 166,319 79,882 406,168	鳥取 Tottori 島根 Shimane 岡山 Okayama 広島 Hiroshima 山口 Yamaguchi 計 Total	広島 Hiroshima	
1,002 1,429 1,614 860 4,905	1,294 2,012 2,280 1,118 6,704	816 1,257 1,447 697 4,217	762 1,118 1,381 730 3,991	725 929 1,336 638 3,628	545 689 976 467 2,677	377 425 646 260 1,708	195 193 367 122 877	29,518 50,345 58,466 30,352 168,681	徳島 Tokushima 香川 Kagawa 愛媛 Ehime 高知 Kochi 計 Total	高松 Takamatsu	
6,409 1,001 1,475 8,885	8,737 1,176 1,847 11,760	5,769 667 1,059 7,495	5,640 641 1,134 7,415	5,236 519 949 6,704	3,814 381 642 4,837	2,227 381 383 2,830	1,346 116 175 1,637	202,436 37,696 61,507 301,639	福岡 Fukuoka 佐賀 Saga 長崎 Nagasaki 計 Total	福岡 Fukuoka	
2,088 1,316 1,144 1,765 6,313	2,662 1,674 1,388 2,305 8,029	1,636 982 838 1,416 4,872	1,554 1,001 891 1,391 4,837	1,479 910 759 1,348 4,496	1,056 619 586 982 3,243	610 350 376 577 1,913	300 231 174 259 964	70,832 46,748 44,248 67,631 229,459	熊本 Kumamoto 大分 Oita 宮崎 Miyazaki 鹿児島 Kagoshima 計 Total	熊本 Kumamoto	
1,884	2,415	1,488	1,302	1,205	888	474	270	49,165	沖縄 Okinawa	沖縄 Okinawa	
204,358	277,944	178,885	174,546	160,908	125,458	75,810	51,203	6,328,730	全国計 Grandtotal		

2 申告所得税

(4) 都道府県別の人員 (その4)
Number of taxpayers by prefectures (Part 4)

区分 Type			合 計												
			70万円 以下 Less than 0.7 million yen	100万円 以下 Less than 1 million yen	150万円 以下 Less than 1.5 million yen	200万円 以下 Less than 2 million yen	250万円 以下 Less than 2.5 million yen	300万円 以下 Less than 3 million yen	400万円 以下 Less than 4 million yen	500万円 以下 Less than 5 million yen	600万円 以下 Less than 6 million yen	700万円 以下 Less than 7 million yen	800万円 以下 Less than 8 million yen	1,000万円 以下 Less than 10 million yen	1,200万円 以下 Less than 12 million yen
国税局・都道府県 Regional Taxation Bureau / Prefecture															
札幌 Sapporo	北海道 Hokkaido		10,419	15,181	38,752	48,461	42,517	25,538	31,523	20,532	14,467	10,767	7,857	9,666	5,845
仙台 Sendai	青森 Aomori		2,916	4,762	10,637	11,758	8,784	5,756	7,292	4,337	2,939	2,120	1,536	1,789	1,079
	岩手 Iwate		3,848	5,953	13,172	13,416	11,207	7,035	8,796	5,117	3,317	2,360	1,624	1,836	1,103
	宮城 Miyagi		4,731	7,526	18,178	21,197	18,724	11,976	15,074	9,346	6,474	4,781	3,410	4,299	2,591
	秋田 Akita		3,115	4,520	10,299	10,824	8,467	5,259	6,486	3,837	2,613	1,753	1,211	1,378	797
	山形 Yamagata		3,430	5,326	12,013	12,612	9,685	6,313	7,854	5,098	3,373	2,378	1,457	1,717	1,072
	福島 Fukushima		5,188	8,183	18,416	19,630	16,178	10,416	13,308	8,471	5,504	3,916	2,715	3,025	1,793
	計 Total		23,228	36,270	82,715	89,437	73,045	46,755	58,810	36,206	24,220	17,308	11,953	14,044	8,435
関東信越 Kanto Shinetsu	茨城 Ibaraki		5,706	9,037	21,425	24,849	21,956	15,342	20,196	12,803	8,781	6,789	4,706	5,969	3,656
	栃木 Tochigi		3,904	6,327	14,861	16,778	14,836	10,635	14,211	9,049	6,172	4,697	3,136	4,106	2,533
	群馬 Gunma		4,540	7,054	17,401	18,877	16,145	10,575	13,896	8,933	6,134	4,602	3,271	4,035	2,447
	埼玉 Saitama		13,307	20,646	54,721	67,941	60,982	41,554	54,601	34,418	23,134	17,206	13,185	17,695	11,016
	新潟 Niigata		5,748	9,221	21,307	22,383	19,672	13,539	17,916	11,158	7,308	5,333	3,529	4,208	2,535
	長野 Nagano		5,964	9,474	22,011	24,243	21,382	13,649	17,107	10,593	7,248	5,153	3,475	4,243	2,419
	計 Total		39,169	61,759	151,726	175,071	154,973	105,294	137,927	86,954	58,777	43,780	31,302	40,256	24,606
東京 Tokyo	千葉 Chiba		11,473	16,849	42,169	53,018	49,429	34,265	44,732	28,622	19,497	14,310	11,004	14,852	9,399
	東京 Tokyo		25,823	43,573	102,600	120,787	118,185	87,703	121,540	82,089	59,232	45,617	36,529	52,704	36,392
	神奈川 Kanagawa		14,313	22,809	57,378	75,993	76,321	54,274	73,331	47,536	34,047	25,454	20,221	28,433	18,588
	山梨 Yamanashi		2,559	4,018	8,741	9,263	7,652	5,309	6,866	4,176	2,920	2,133	1,566	1,959	1,099
		計 Total		54,168	87,249	210,888	259,061	251,587	181,551	246,469	162,423	115,696	87,514	69,320	97,948
金沢 Kanazawa	富山 Toyama		2,526	4,356	9,953	11,110	10,150	7,009	9,180	5,728	3,939	2,683	1,833	2,124	1,328
	石川 Ishikawa		2,284	4,062	9,577	11,372	10,369	6,960	9,025	5,903	4,021	2,869	2,069	2,741	1,693
	福井 Fukui		1,740	3,211	7,097	7,871	7,158	5,062	6,894	4,229	2,849	2,084	1,546	1,856	1,089
		計 Total		6,550	11,629	26,627	30,353	27,677	19,031	25,099	15,860	10,809	7,636	5,448	6,721
名古屋 Nagoya	岐阜 Gifu		4,846	7,341	17,767	20,752	19,006	13,193	17,482	11,339	7,550	5,397	4,036	5,225	2,977
	静岡 Shizuoka		8,788	14,308	35,860	41,470	36,840	25,554	34,820	22,210	15,071	11,440	8,067	10,578	6,261
	愛知 Aichi		13,861	21,820	54,837	65,908	63,023	46,457	63,799	41,506	28,603	21,445	17,227	23,604	14,900
	三重 Mie		3,786	6,299	15,017	17,358	15,606	10,745	13,923	8,786	5,711	4,408	3,208	4,067	2,368
		計 Total		31,281	49,768	123,481	145,488	134,475	95,949	130,024	83,841	56,935	42,690	32,538	43,474
大阪 Osaka	滋賀 Shiga		2,864	4,098	9,934	11,689	10,802	7,067	9,203	5,991	4,343	3,479	2,771	3,301	2,097
	京都 Kyoto		4,554	7,869	19,282	23,160	21,018	13,979	17,864	11,332	8,211	6,012	4,849	6,712	4,545
	大阪 Osaka		16,516	26,088	63,153	74,298	64,162	43,455	57,257	36,748	26,238	19,849	15,921	22,084	14,336
	兵庫 Hyogo		9,744	15,601	38,670	47,260	43,159	28,062	35,931	22,318	15,753	11,987	9,647	13,031	8,353
	奈良 Nara		2,226	3,331	8,617	11,499	11,117	7,054	9,141	6,000	4,287	3,217	2,626	3,464	2,223
	和歌山 Wakayama		2,242	3,495	8,137	8,511	7,259	5,005	6,238	4,017	2,734	2,151	1,570	1,942	1,159
		計 Total		38,146	60,482	147,793	176,417	157,517	104,622	135,634	86,406	61,566	46,695	37,384	50,534
広島 Hiroshima	鳥取 Tottori		1,418	2,500	5,392	5,794	4,761	2,964	3,707	2,154	1,549	1,066	762	988	569
	島根 Shimane		2,055	3,364	7,971	8,364	6,880	4,415	5,216	3,094	2,077	1,462	885	1,170	726
	岡山 Okayama		4,028	6,684	16,072	17,919	16,164	10,957	13,873	8,511	5,921	4,140	2,994	3,865	2,402
	広島 Hiroshima		7,530	11,256	27,568	31,279	27,759	19,109	23,405	14,188	9,699	7,156	5,512	7,002	4,151
	山口 Yamaguchi		3,765	6,113	14,996	17,612	15,293	9,615	11,553	6,723	4,439	3,174	2,306	2,672	1,630
	計 Total		18,796	29,917	71,999	80,968	70,857	47,060	57,754	34,670	23,685	16,998	12,459	15,697	9,478
高松 Takamatsu	徳島 Tokushima		1,400	2,384	5,529	5,999	4,981	3,408	4,433	2,929	2,038	1,506	1,157	1,459	893
	香川 Kagawa		1,987	3,304	8,138	9,669	8,812	5,871	7,820	4,701	3,124	2,357	1,606	2,195	1,369
	愛媛 Ehime		2,385	4,278	10,471	11,456	10,294	7,067	9,262	5,555	3,705	2,763	1,841	2,575	1,630
	高知 Kochi		1,578	2,799	6,303	6,540	5,498	3,829	4,832	2,935	2,144	1,440	1,040	1,331	781
		計 Total		7,350	12,765	30,441	33,664	29,585	20,175	26,347	16,120	11,011	8,066	5,644	7,560
福岡 Fukuoka	福岡 Fukuoka		9,446	15,341	36,101	41,501	34,720	22,606	28,317	17,944	12,918	9,912	7,380	9,822	6,383
	佐賀 Saga		2,131	3,360	7,567	7,973	6,777	4,344	5,707	3,821	2,561	1,992	1,251	1,473	817
	長崎 Nagasaki		3,565	5,695	12,678	14,306	11,305	7,007	8,500	4,997	3,509	2,652	1,731	2,146	1,225
	計 Total		15,142	24,396	56,346	63,780	52,802	33,957	42,524	26,762	18,988	14,556	10,362	13,441	8,425
熊本 Kumamoto	熊本 Kumamoto		3,706	5,863	13,550	14,622	12,120	8,118	10,591	6,673	4,916	3,610	2,442	2,998	1,823
	大分 Oita		2,157	3,649	8,866	10,225	8,408	5,420	6,793	4,053	2,832	2,094	1,499	1,883	1,096
	宮崎 Miyazaki		2,657	4,319	9,981	10,457	8,090	5,144	6,506	4,238	3,020	2,105	1,460	1,733	991
	鹿児島 Kagoshima		3,467	5,804	13,474	14,822	12,282	7,850	9,848	5,962	4,111	2,931	2,056	2,620	1,584
		計 Total		11,987	19,635	45,871	50,126	40,900	26,532	33,738	20,926	14,879	10,740	7,457	9,234
沖縄 Okinawa	沖縄 Okinawa		3,274	3,934	7,793	7,200	5,768	4,340	6,454	4,730	3,421	2,819	2,032	2,575	1,596
全国計 Grandtotal			259,510	412,985	994,432	1,160,026	1,041,703	710,804	932,303	595,430	414,454	309,569	233,756	311,150	197,359

(注) この表は、「(1) 所得者別人員」を都道府県別に示したものである。
Note: This table shows "(1) Number of income earners by income range" by prefectures.

(単位：人)
(In person)

Total													区分			
1,500万円以下	2,000万円以下	3,000万円以下	5,000万円以下	1億円以下	2億円以下	5億円以下	10億円以下	20億円以下	50億円以下	100億円以下	100億円超	合計	国税局・都道府県 Regional Taxation Bureau/Prefecture			
Less than 15 million yen	Less than 20 million yen	Less than 30 million yen	Less than 50 million yen	Less than 0.1 billion yen	Less than 0.2 billion yen	Less than 0.5 billion yen	Less than 1 billion yen	Less than 2 billion yen	Less than 5 billion yen	Less than 10 billion yen	Over 10 billion yen	Total				
5,571	4,934	3,484	1,947	817	241	62	7	4	2	—	—	298,594	北海道	Hokkaido	札幌 Sapporo	
1,016	898	670	438	208	29	9	1	—	—	—	—	68,974	青森	Aomori	仙台 Sendai	
924	940	663	396	175	40	5	—	—	—	—	—	81,927	岩手	Iwate		
2,594	2,223	1,644	966	446	87	28	6	1	1	1	1	136,305	宮城	Miyagi		
861	774	550	324	142	23	3	—	—	—	—	—	63,236	秋田	Akita		
1,022	917	667	418	171	20	10	1	—	—	—	—	75,554	山形	Yamagata		
1,637	1,534	1,186	736	240	46	8	3	2	—	—	—	122,135	福島	Fukushima		
8,054	7,286	5,380	3,278	1,382	245	63	11	3	1	1	1	548,131	計	Total		
3,210	2,883	2,137	1,125	533	121	41	10	—	1	—	—	171,276	茨城	Ibaraki	関東信越 Kanto Shinetsu	
2,343	2,214	1,598	967	440	94	27	1	—	1	—	—	118,930	栃木	Tochigi		
2,324	2,287	1,793	1,053	381	64	23	6	1	1	—	—	125,843	群馬	Gunma		
10,614	9,733	7,800	4,671	2,333	657	177	33	8	4	—	1	466,437	埼玉	Saitama		
2,402	2,298	1,673	950	392	82	14	3	1	1	—	—	151,673	新潟	Niigata		
2,248	2,082	1,543	954	351	56	14	6	2	—	—	—	154,217	長野	Nagano		
23,141	21,497	16,544	9,720	4,430	1,074	296	59	12	8	—	1	1,188,376	計	Total		
9,290	8,536	6,784	3,950	1,865	502	178	34	9	7	1	—	380,775	千葉	Chiba	東京 Tokyo	
37,970	37,425	32,000	21,208	11,826	4,256	1,841	420	148	66	15	5	1,079,954	東京	Tokyo		
17,815	16,889	13,477	8,224	4,086	1,113	326	62	12	5	—	—	610,707	神奈川	Kanagawa		
1,054	953	647	393	130	29	11	3	—	—	—	—	61,481	山梨	Yamanashi		
66,129	63,803	52,908	33,775	17,907	5,900	2,356	519	169	78	16	5	2,132,917	計	Total		
1,264	1,116	817	550	229	31	3	3	3	—	—	—	75,935	富山	Toyama		金沢 Kanazawa
1,580	1,331	1,007	632	237	42	14	6	2	—	—	—	77,796	石川	Ishikawa		
971	887	669	396	167	29	8	2	—	—	—	—	55,815	福井	Fukui		
3,815	3,334	2,493	1,578	633	102	25	11	5	—	—	—	209,546	計	Total		
2,777	2,547	1,939	1,253	518	90	26	2	—	—	—	—	146,063	岐阜	Gifu	名古屋 Nagoya	
5,845	5,337	4,064	2,545	1,104	217	69	7	1	1	—	1	290,458	静岡	Shizuoka		
14,334	13,189	10,662	6,810	3,319	807	247	33	16	3	1	—	526,411	愛知	Aichi		
2,230	1,949	1,414	981	380	55	12	6	1	—	—	—	118,310	三重	Mie		
25,186	23,022	18,079	11,589	5,321	1,169	354	48	18	4	1	1	1,081,242	計	Total		
1,815	1,411	1,203	668	303	62	13	4	—	1	—	1	83,120	滋賀	Shiga		大阪 Osaka
4,328	3,835	2,897	1,667	801	222	65	16	5	—	—	—	163,223	京都	Kyoto		
14,165	13,206	10,455	6,333	2,847	777	233	59	18	8	—	—	528,206	大阪	Osaka		
8,241	7,593	6,248	4,033	1,804	522	185	41	9	6	—	—	328,198	兵庫	Hyogo		
2,175	2,006	1,541	963	446	115	31	3	—	2	—	—	82,084	奈良	Nara		
1,100	1,005	726	518	231	35	9	—	—	—	—	—	58,084	和歌山	Wakayama		
31,824	29,056	23,070	14,182	6,432	1,733	536	123	32	17	—	1	1,242,915	計	Total		
599	451	327	188	51	15	6	—	—	—	—	—	35,261	鳥取	Tottori	広島 Hiroshima	
668	580	423	278	94	15	2	2	—	—	—	—	49,741	島根	Shimane		
2,287	2,048	1,619	856	334	62	31	3	3	1	—	—	120,774	岡山	Okayama		
4,068	3,631	2,747	1,676	714	140	37	7	2	1	—	—	208,637	広島	Hiroshima		
1,486	1,378	1,004	597	175	31	12	1	—	1	1	—	104,577	山口	Yamaguchi		
9,108	8,088	6,120	3,595	1,368	263	88	13	5	3	1	—	518,990	計	Total		
829	803	619	409	150	41	13	2	1	—	—	—	40,983	徳島	Tokushima	高松 Takamatsu	
1,207	1,057	801	506	169	37	11	2	—	—	—	—	64,743	香川	Kagawa		
1,560	1,519	1,111	724	320	68	8	2	—	—	—	—	78,594	愛媛	Ehime		
841	740	550	329	118	20	3	1	—	—	—	—	43,652	高知	Kochi		
4,437	4,119	3,081	1,968	757	166	35	7	1	—	—	—	227,972	計	Total		
6,297	5,905	4,428	2,630	1,188	284	89	15	3	4	3	—	273,237	福岡	Fukuoka	福岡 Fukuoka	
745	627	483	289	123	29	2	1	—	—	—	—	52,073	佐賀	Saga		
1,306	1,145	803	471	183	33	16	1	—	—	—	—	83,274	長崎	Nagasaki		
8,348	7,677	5,714	3,390	1,494	346	107	17	3	4	3	—	408,584	計	Total		
1,739	1,666	1,213	728	288	50	15	2	—	1	—	—	96,734	熊本	Kumamoto	熊本 Kumamoto	
1,106	1,022	734	419	213	43	7	2	1	—	—	—	62,522	大分	Oita		
1,030	875	682	455	200	29	6	—	—	—	—	—	63,978	宮崎	Miyazaki		
1,554	1,494	1,096	654	237	50	13	1	—	—	—	—	91,910	鹿児島	Kagoshima		
5,429	5,057	3,725	2,256	938	172	41	5	1	1	—	—	315,144	計	Total		
1,413	1,308	995	549	228	61	15	1	—	—	—	1	60,507	沖縄	Okinawa	沖縄 Okinawa	
192,455	179,181	141,593	87,827	41,707	11,472	3,978	821	253	118	22	10	8,232,918	全国計	Grandtotal		

2-3 所得種類別人員、所得金額 Number of Taxpayers by Income Type, and Amount of Income

(1) 所得種類別内訳

Breakdown by income type

区 分 type	人 員 Number of taxpayers		所 得 金 額 Amount of income		申告納税額 (主たるもの) Amount of self- assessment income tax (main)		
	主たるもの Main	従たるもの Secondary	人 外 Person Excluding	人 外 Person Excluding	百万円 Million yen	百万円 Million yen	
事業所得 Operating income	営業等所得 Business income	1,770,930	69,423	230,067	82,955	6,899,296	558,767
	農業所得 Farm income	140,974	161,959	250,810	73,696	502,622	21,946
	計 Subtotal	1,911,904	231,382	480,877	156,651	7,401,918	580,713
利子所得 Interest income	675	—	9,467	—	9,860	382	
配当所得 Dividend income	7,670	—	320,169	—	551,981	32,793	
不動産所得 Real estate income	1,106,259	52,138	1,395,693	35,301	6,769,416	706,592	
給与所得 Employment income	2,742,441	—	1,029,230	—	17,832,961	638,434	
総合譲渡所得 Comprehensive capital gains	3,601	18,321	17,601	17,348	53,654	4,646	
一時所得 Occasional income	53,702	—	237,013	—	347,097	22,081	
雑所得 (損益通算による差額) Miscellaneous income (Difference by aggregation of profit and loss)	2,119,460	—	1,696,283	—	5,358,053	112,463	
	—	—	—	429,537	78,720	—	—
合 計 Total	7,945,712	301,841	5,186,333	638,837	38,403,658	2,098,104	
分離短期譲渡所得 Short term separate capital gains	3,802	1,509	8,481	—	76,873	16,072	
分離長期譲渡所得 Long term separate capital gains	204,963	6,856	56,584	—	4,034,986	575,215	
株式等の譲渡所得等 Capital gains of stocks, etc.	71,947	—	188,394	—	2,321,864	203,368	
山林所得 Timber income	785	79	2,092	—	4,558	232	
退職所得 Retirement income	5,709	—	12,266	—	117,433	4,066	
総 計 Grandtotal	8,232,918	310,285	5,454,150	638,837	44,959,372	2,897,057	

調査対象等：平成18年分の申告所得税の納税者について、平成19年3月31日現在の総所得金額等を所得の種類別に区分して、人員、所得金額の状況を示したものである。

(注) 1 1人で2以上の種類の所得を併有する場合は、各種類の所得のうち最も大きいものを「主たるもの」欄に、その他のものを「従たるもの」欄に、それぞれ該当する種類ごとに1人として掲げた。

また、所得金額は、主たるもの及び従たるものを区分することなく、各種類ごとの所得金額の合計額を掲げた。

なお、申告納税額（主たるもの）は、各種類の所得のうち「主たるもの」に該当した所得の種類に、その者に係る申告納税額を掲げた。

2 外書は、損失額のある者の人員及びその損失額を掲げた。

Subject of survey: With respect to the taxpayers of self-assessment income tax for 2006, statistics of number of taxpayers, amount of income is shown by type of income composing total net income as of March 31, 2007.

Note:1 When one person has two or more types of income, for the income type which accounts for the biggest part of his income the person is counted in the column of "Main" and for the other income types the person is also counted in the "Secondary". Amount of income represents the total amount of income of each type without regarding the distinction between "Main" and "Secondary". The amount of self-assessment income tax (main) in the column of a income type shows the amount of self-assessment income tax of those whose main correspond to the type.

2 "Excluding" shows the number of those who have losses and the amount of losses.

(2) 所得種類別人員、所得金額の累年比較

Yearly composition of numbers of taxpayers by income type and amount of income

① 人 員

(単位：人)

Number of taxpayers

(In person)

区 分 type	平成14年分 2002		平成15年分 2003		平成16年分 2004		平成17年分 2005		平成18年分 2006		
	主たるもの Main	従たるもの Secondary	主たるもの Main	従たるもの Secondary	主たるもの Main	従たるもの Secondary	主たるもの Main	従たるもの Secondary	主たるもの Main	従たるもの Secondary	
事業所得 Operating income	営業等所得 Business income	1,830,409	外 Excluding 215,691 56,319	1,785,764	外 Excluding 212,003 91,917	1,817,928	外 Excluding 217,696 113,081	1,832,462	外 Excluding 235,325 137,602	1,770,930	外 Excluding 230,067 161,959
	農業所得 Farm income	134,357	310,903	151,892	315,053	139,677	275,115	139,851	292,842	140,974	250,810
	計 Subtotal	1,964,766	526,594	1,937,656	527,056	1,957,605	492,811	1,972,313	528,167	1,911,904	480,877
利子所得 Interest income	637	8,357	641	8,274	654	8,697	626	8,850	675	9,467	
配当所得 Dividend income	5,344	310,294	5,248	313,463	5,780	316,575	6,501	326,813	7,670	320,169	
不動産所得 Real estate income	978,049	44,663 1,323,656	992,487	45,033 1,297,700	1,009,110	48,174 1,325,531	1,101,645	52,605 1,401,100	1,106,259	52,138 1,395,693	
給与所得 Employment income	2,661,141	781,183	2,690,312	806,633	2,654,061	886,508	2,750,325	1,008,170	2,742,441	1,029,230	
総合譲渡所得 Comprehensive capital gains	2,696	21,531 16,337	2,635	21,994 16,024	2,973	25,193 16,311	3,629	20,595 17,196	3,601	18,321 17,601	
一時所得 Occasional income	67,473	345,147	72,705	357,343	59,214	291,921	61,733	271,094	53,702	237,013	
雑所得 Miscellaneous income	1,022,394	1,371,629	1,028,169	1,395,113	1,505,888	1,458,772	2,099,183	1,642,729	2,119,460	1,696,283	
合 計 Total	6,702,500	212,571 4,683,197	6,729,853	216,980 4,721,606	7,195,285	247,672 4,797,126	7,995,955	280,148 5,204,119	7,945,712	301,841 5,186,333	
分離短期譲渡所得 Short term separate capital gains	1,486	1,306 5,108	1,658	974 5,276	2,532	1,375 6,436	3,337	1,404 7,545	3,802	1,509 8,481	
分離長期譲渡所得 Long term separate capital gains	151,136	2,909 44,506	149,388	2,318 42,487	188,093	5,213 53,862	197,886	5,755 56,381	204,963	6,856 56,584	
株式等の譲渡所得等 Capital gains of stocks, etc.	7,560	16,384	46,875	136,948	49,641	147,345	91,847	222,316	71,947	188,394	
山林所得 Timber income	806	43 2,103	875	35 2,081	769	161 2,079	740	78 2,026	785	79 2,092	
退職所得 Retirement income	4,796	11,454	4,710	10,780	4,473	10,336	4,381	11,268	5,709	12,266	
総 計 Grandtotal	6,868,284	216,829 4,762,752	6,933,359	220,307 4,919,178	7,440,793	254,421 5,017,184	8,294,146	287,385 5,503,655	8,232,918	310,285 5,454,150	

② 所得金額

(単位：百万円)
(In millions of yen)

Amount of income

区 分 type	平成14年分 2002		平成15年分 2003		平成16年分 2004		平成17年分 2005		平成18年分 2006		
	外 Excluding		外 Excluding		外 Excluding		外 Excluding		外 Excluding		
事業所得 Opening income	営業等所得 Business income	70,459	7,007,658	72,307	6,768,703	75,469	6,881,688	82,836	6,819,302	82,955	6,899,296
	農業所得 Farm income	49,738	584,681	50,267	665,448	58,078	594,251	67,104	511,702	73,696	502,622
	計 Sub total	120,196	7,592,339	122,573	7,434,150	133,547	7,475,939	149,940	7,331,004	156,651	7,401,918
利子所得 Interest income	—	6,287	—	6,462	—	6,977	—	7,550	—	9,860	
配当所得 Dividend income	—	387,339	—	371,303	—	405,739	—	473,152	—	551,981	
不動産所得 Real estate income	30,491	6,484,541	30,244	6,508,347	31,091	6,531,688	34,040	6,692,149	35,301	6,769,416	
給与所得 Employment income	—	17,102,715	—	16,977,711	—	16,872,580	—	17,519,277	—	17,832,961	
総合譲渡所得 Comprehensive capital gains	24,012	46,852	24,889	55,336	46,767	59,661	27,079	68,986	17,348	53,654	
一時所得 Occasional income	—	457,123	—	488,966	—	423,837	—	413,997	—	347,097	
雑所得 Miscellaneous income	—	3,199,777	—	3,188,338	—	4,071,392	—	5,275,274	—	5,358,053	
(繰越損失等による差額) 合計 Total	214,565	55,173	175,650	55,417	210,317	65,129	298,532	75,677	429,537	78,720	
	389,265	35,332,145	353,357	35,086,030	421,721	35,912,942	509,591	37,857,066	638,837	38,403,658	
分離短期譲渡所得 Short term separate capital gains	—	21,618	—	19,693	—	33,405	—	54,945	—	76,873	
分離長期譲渡所得 Long term separate capital gains	—	2,679,097	—	2,588,901	—	3,212,068	—	3,558,311	—	4,034,986	
株式等の譲渡所得等 Capital gains of stocks, etc.	—	326,767	—	880,907	—	1,356,958	—	2,651,883	—	2,321,864	
山林所得 Timber income	—	5,922	—	6,129	—	5,264	—	4,709	—	4,558	
退職所得 Retirement income	—	90,201	—	93,789	—	86,620	—	97,601	—	117,433	
総計 Grandtotal	389,265	38,455,752	353,357	38,675,449	421,721	40,607,256	509,591	44,224,515	638,837	44,959,372	

(注) この表は、「(1)所得種別内訳」の累年比較を示したものである。

Note: This table shows yearly composition of "(1) Breakdown by income type".

(3) 都道府県別の人員、所得金額 (その1)
Number of taxpayers and amount of income by prefectures (Part 1)

国税局・都道府県 Regional Taxation Bureau / Prefecture			所得種類 Income Type		営業等所得 Business income				農業所得 Farm income			
			人員 Number of taxpayers		所得金額 Amount of income	申告納税額 (主たるもの) Amount of self-assessment income tax (Main)	人員 Number of taxpayers		所得金額 Amount of income	申告納税額 (主たるもの) Amount of self-assessment income tax (Main)		
			主たるもの Main	従たるもの Secondary			主たるもの Main	従たるもの Secondary				
札幌 Sapporo	北海道 Hokkaido	人 Person	人 Person	百万円 Million yen	百万円 Million yen	人 Person	人 Person	百万円 Million yen	百万円 Million yen			
		57,460	7,615	207,496	17,107	15,642	2,664	74,911	4,270			
仙台 Sendai	青森 Aomori	15,011	2,078	56,249	5,446	3,857	3,682	10,857	374			
	岩手 Iwate	15,730	3,479	57,773	4,936	2,460	6,932	8,343	253			
	宮城 Miyagi	26,643	4,086	100,703	8,827	2,251	9,985	9,009	259			
	秋田 Akita	13,089	1,862	45,514	3,806	1,931	8,709	7,690	230			
	山形 Yamagata	15,625	2,039	53,223	4,112	3,647	8,603	12,170	406			
	福島 Fukushima	24,419	3,218	78,418	5,313	4,575	14,351	16,084	452			
	計 Total	110,517	16,762	391,881	32,439	18,721	52,262	64,154	1,974			
関東信越 Kanto Shinetsu	茨城 Ibaraki	38,931	4,588	136,619	10,792	6,623	11,162	24,342	1,156			
	栃木 Tochigi	26,405	3,272	93,558	7,657	4,536	8,336	16,278	693			
	群馬 Gunma	27,825	3,286	92,745	6,671	4,446	5,399	14,721	711			
	埼玉 Saitama	100,602	11,387	348,029	25,659	3,821	8,086	12,162	518			
	新潟 Niigata	30,115	4,097	103,823	7,823	4,983	16,753	19,224	482			
	長野 Nagano	28,668	3,911	94,636	6,583	5,819	11,989	19,015	899			
	計 Total	252,546	30,541	869,411	65,185	30,228	61,725	105,741	4,458			
東京 Tokyo	千葉 Chiba	74,652	8,936	276,134	22,005	6,428	8,346	20,867	858			
	東京 Tokyo	204,869	29,859	981,496	97,325	620	3,012	2,929	131			
	神奈川 Kanagawa	108,200	14,315	439,566	38,257	1,735	3,660	7,422	362			
	山梨 Yamanashi	15,398	1,964	51,842	3,798	3,054	3,231	7,955	298			
	計 Total	403,119	55,074	1,749,037	161,386	11,837	18,249	39,172	1,649			
金沢 Kanazawa	富山 Toyama	17,570	2,126	66,287	5,236	1,484	7,961	5,726	145			
	石川 Ishikawa	19,422	2,305	69,152	5,473	943	4,235	3,709	132			
	福井 Fukui	14,407	1,696	47,803	3,242	787	4,382	2,963	84			
	計 Total	51,399	6,127	183,243	13,951	3,214	16,578	12,398	360			
名古屋 Nagoya	岐阜 Gifu	37,353	4,273	135,761	10,692	1,673	5,528	6,338	311			
	静岡 Shizuoka	68,177	8,738	257,705	20,636	5,803	8,317	20,333	975			
	愛知 Aichi	113,915	13,187	484,742	44,474	6,386	10,180	24,250	1,356			
	三重 Mie	29,634	3,539	114,233	9,461	1,342	4,320	4,947	287			
	計 Total	249,079	29,737	992,441	85,263	15,204	28,345	55,868	2,929			
大阪 Osaka	滋賀 Shiga	17,918	3,581	71,280	5,961	823	3,730	3,059	126			
	京都 Kyoto	37,241	5,089	137,706	11,185	1,042	2,291	3,694	167			
	大阪 Osaka	145,202	16,086	720,129	41,380	913	1,963	3,055	130			
	兵庫 Hyogo	73,522	9,031	300,172	28,024	1,848	5,689	6,191	213			
	奈良 Nara	16,771	2,452	64,062	5,133	647	1,204	2,144	73			
	和歌山 Wakayama	16,426	2,087	58,174	4,773	3,116	2,513	9,679	379			
	計 Total	307,080	38,326	1,351,523	96,456	8,389	17,390	27,822	1,088			
広島 Hiroshima	鳥取 Tottori	7,129	1,090	23,177	1,620	1,220	2,094	3,704	141			
	島根 Shimane	11,142	1,824	37,527	2,682	658	3,562	2,260	61			
	岡山 Okayama	24,214	3,283	81,246	5,389	1,656	4,705	4,832	191			
	広島 Hiroshima	41,164	5,755	152,879	12,346	1,357	4,518	4,113	147			
	山口 Yamaguchi	23,842	3,326	81,873	6,252	958	3,210	2,877	108			
	計 Total	107,491	15,278	376,703	28,290	5,849	18,089	17,785	648			
高松 Takamatsu	徳島 Tokushima	9,330	1,260	28,577	1,889	2,165	1,750	7,560	353			
	香川 Kagawa	13,011	1,905	44,063	3,036	1,465	2,461	4,187	167			
	愛媛 Ehime	17,885	2,391	59,994	4,126	2,306	3,243	6,460	227			
	高知 Kochi	10,531	1,632	33,718	2,363	2,812	1,483	9,244	445			
		計 Total	50,757	7,188	166,351	11,414	8,748	8,937	27,451	1,193		
福岡 Fukuoka	福岡 Fukuoka	67,026	7,750	237,410	19,057	4,010	5,898	13,393	514			
	佐賀 Saga	11,978	1,512	44,444	3,422	2,445	5,279	8,833	373			
	長崎 Nagasaki	19,904	2,718	64,291	4,924	1,939	2,342	6,393	263			
	計 Total	98,908	11,980	346,144	27,403	8,394	13,519	28,619	1,151			
熊本 Kumamoto	熊本 Kumamoto	20,900	2,705	69,282	5,134	5,069	3,745	17,048	659			
	大分 Oita	14,665	1,893	47,372	3,295	1,152	2,139	3,459	129			
	宮崎 Miyazaki	15,849	1,779	50,955	4,042	3,942	2,527	15,002	844			
	鹿児島 Kagoshima	20,393	3,104	62,882	4,418	3,972	3,789	11,695	543			
	計 Total	71,807	9,481	230,491	16,890	14,135	12,200	47,205	2,175			
沖縄 Okinawa	沖縄 Okinawa	10,767	1,958	34,575	2,984	613	852	1,495	50			
	全国計 Grandtotal	1,770,930	230,067	6,899,296	558,767	140,974	250,810	502,622	21,946			

(注) この表は、「(1)所得種類別内訳」を都道府県別に示したものである。

Note: This table shows "(1) Breakdown by income type" by prefectures.

利子所得 Interest income				配当所得 Dividend income				所得種類 Income type 国税局・都道府県 Regional Taxation Bureau /Prefecture					
人 員 Number of taxpayers		所得金額 Amount of income 百万円 Million yen	申告納税額 (主たるもの) Amount of self- assessment income tax (Main) 百万円 Million yen	人 員 Number of taxpayers		所得金額 Amount of income 百万円 Million yen	申告納税額 (主たるもの) Amount of self- assessment income tax (Main) 百万円 Million yen						
主たるもの Main	従たるもの Secondary			主たるもの Main	従たるもの Secondary								
人 Person	人 Person	百万円 Million yen	百万円 Million yen	人 Person	人 Person	百万円 Million yen	百万円 Million yen						
22	307	191	6	199	20,263	10,235	359	北海道	Hokkaido	札幌	Sapporo		
4	37	14	1	55	1,811	1,532	48	青森	Aomori	仙台	Sendai		
2	75	33	0	79	2,068	1,728	25	岩手	Iwate				
11	114	105	6	121	3,699	5,222	321	宮城	Miyagi				
-	58	17	-	34	2,047	1,105	26	秋田	Akita				
9	70	49	3	69	3,194	1,615	15	山形	Yamagata				
11	124	95	2	102	2,832	3,405	136	福島	Fukushima				
37	478	313	11	460	15,651	14,608	571	計	Total				
8	85	44	1	96	3,147	4,163	151	茨城	Ibaraki	関東信越	Kanto Shinetsu		
11	92	79	3	79	2,797	3,945	109	栃木	Tochigi				
8	108	80	1	85	3,699	5,921	327	群馬	Gunma				
23	373	279	7	370	12,889	17,162	605	埼玉	Saitama				
10	134	76	3	152	6,919	5,029	110	新潟	Niigata				
7	163	88	1	116	6,641	5,212	125	長野	Nagano				
67	955	646	15	898	36,092	41,432	1,428	計	Total				
30	352	419	21	254	11,377	16,803	643	千葉	Chiba	東京	Tokyo		
144	2,709	4,561	173	1,620	49,425	205,433	16,163	東京	Tokyo				
61	730	641	20	615	23,602	37,546	2,371	神奈川	Kanagawa				
4	37	32	2	19	1,148	1,228	25	山梨	Yamanashi				
239	3,828	5,653	217	2,508	85,552	261,010	19,202	計	Total				
7	84	39	1	69	3,393	2,834	75	富山	Toyama	金沢	Kanazawa		
5	76	66	1	56	3,434	3,421	220	石川	Ishikawa				
5	56	31	1	37	2,374	1,674	20	福井	Fukui				
17	216	137	3	162	9,201	7,930	316	計	Total				
7	136	94	2	129	6,876	6,460	256	岐阜	Gifu	名古屋	Nagoya		
29	288	207	10	308	15,703	13,422	510	静岡	Shizuoka				
45	569	535	27	667	29,533	42,247	1,789	愛知	Aichi				
13	102	106	3	120	4,192	4,335	158	三重	Mie				
94	1,095	942	43	1,224	56,304	66,463	2,713	計	Total				
4	70	39	5	67	2,782	3,626	149	滋賀	Shiga	大阪	Osaka		
16	159	146	13	163	7,110	11,803	684	京都	Kyoto				
40	492	560	24	445	19,566	34,286	1,696	大阪	Osaka				
31	325	352	22	378	14,319	27,820	1,433	兵庫	Hyogo				
6	73	51	1	81	3,737	4,604	198	奈良	Nara				
5	29	19	1	44	1,783	1,757	74	和歌山	Wakayama				
102	1,148	1,167	67	1,178	49,297	83,895	4,234	計	Total				
1	43	19	0	27	1,062	680	10	鳥取	Tottori	広島	Hiroshima		
1	57	18	0	41	1,835	1,955	132	島根	Shimane				
12	132	98	3	79	4,036	5,241	377	岡山	Okayama				
18	215	149	4	202	7,675	7,749	229	広島	Hiroshima				
9	77	70	4	52	3,365	5,878	788	山口	Yamaguchi				
41	524	354	10	401	17,973	21,502	1,536	計	Total				
2	20	12	0	46	1,348	2,193	76	徳島	Tokushima	高松	Takamatsu		
1	89	41	0	43	3,699	2,642	116	香川	Kagawa				
9	55	50	2	42	2,769	2,675	122	愛媛	Ehime				
2	26	12	0	36	1,504	1,803	110	高知	Kochi				
14	190	115	2	167	9,320	9,313	425	計	Total				
9	230	113	3	172	8,665	16,930	995	福岡	Fukuoka	福岡	Fukuoka		
3	38	17	1	9	1,384	905	14	佐賀	Saga				
5	74	35	1	41	1,755	2,858	189	長崎	Nagasaki				
17	342	166	4	222	11,804	20,692	1,199	計	Total				
5	116	51	0	45	3,062	4,678	409	熊本	Kumamoto	熊本	Kumamoto		
4	80	31	0	49	1,399	2,336	76	大分	Oita				
2	50	20	0	29	1,349	1,579	41	宮崎	Miyazaki				
6	100	38	2	64	1,813	2,623	80	鹿児島	Kagoshima				
17	346	140	3	187	7,623	11,216	607	計	Total				
8	38	37	1	64	1,089	3,684	202	沖縄	Okinawa	沖縄	Okinawa		
675	9,467	9,860	382	7,670	320,169	551,981	32,793	全国計	Grandtotal				

(3) 都道府県別の人員、所得金額 (その2)

Number of taxpayers and amount of income by prefectures (Part 2)

国税局・都道府県 Regional Taxation Bureau / Prefecture		所得種類 Income Type	不動産所得 Real estate income				給与所得 Employment income			
			人員 Number of taxpayers		所得金額 Amount of income	申告納税額 (主たるもの) Amount of self-assessment income tax (Main)	人員 Number of taxpayers		所得金額 Amount of income	申告納税額 (主たるもの) Amount of self-assessment income tax (Main)
			主たるもの Main	従たるもの Secondary			主たるもの Main	従たるもの Secondary		
札幌 Sapporo	北海道 Hokkaido	人 Person	人 Person	百万円 Million yen	百万円 Million yen	人 Person	人 Person	百万円 Million yen	百万円 Million yen	
		29,154	49,460	149,659	11,547	97,770	39,552	532,993	16,907	
仙台 Sendai	青森 Aomori	6,136	10,805	30,067	1,921	24,846	7,015	114,878	3,712	
	岩手 Iwate	7,385	12,811	34,921	2,229	32,084	8,194	129,574	3,843	
	宮城 Miyagi	16,113	23,024	91,598	8,850	48,515	15,831	254,008	7,772	
	秋田 Akita	4,154	10,044	21,518	1,427	24,637	6,008	104,830	2,922	
	山形 Yamagata	6,408	12,349	31,846	1,953	27,615	7,885	122,278	3,402	
	福島 Fukushima	11,664	20,404	57,964	4,109	46,130	12,287	209,336	5,975	
	計 Total	51,860	89,437	267,914	20,489	203,827	57,220	934,904	27,626	
関東信越 Kanto Shinetsu	茨城 Ibaraki	18,861	27,296	104,825	8,926	56,482	19,163	313,789	9,422	
	栃木 Tochigi	14,032	22,498	76,293	5,931	42,630	14,061	242,194	7,547	
	群馬 Gunma	15,472	22,259	77,996	5,472	41,830	14,752	237,989	7,589	
	埼玉 Saitama	63,565	72,268	423,044	48,156	151,198	58,578	919,811	29,169	
	新潟 Niigata	13,266	30,958	75,296	5,758	59,081	17,461	285,899	8,402	
	長野 Nagano	15,481	27,240	73,705	4,657	52,899	18,010	261,946	7,971	
	計 Total	140,677	202,519	831,158	78,899	404,120	142,025	2,261,627	70,099	
東京 Tokyo	千葉 Chiba	46,676	58,465	293,528	32,733	127,561	46,958	830,982	24,906	
	東京 Tokyo	228,680	215,444	1,565,205	202,922	378,767	144,643	3,565,439	176,606	
	神奈川 Kanagawa	101,214	108,079	682,772	87,036	203,281	84,903	1,477,508	48,847	
	山梨 Yamanashi	6,578	9,657	33,471	2,408	19,977	6,237	102,700	3,125	
	計 Total	383,148	391,645	2,574,977	325,099	729,586	282,741	5,976,629	253,483	
金沢 Kanazawa	富山 Toyama	4,531	10,648	27,573	1,865	27,643	9,372	139,901	4,078	
	石川 Ishikawa	7,168	12,688	43,252	3,254	27,436	9,446	154,152	4,855	
	福井 Fukui	4,795	10,103	27,584	1,884	20,065	6,686	110,483	3,415	
	計 Total	16,494	33,439	98,409	7,003	75,144	25,504	404,536	12,348	
名古屋 Nagoya	岐阜 Gifu	16,057	25,004	88,062	6,281	48,496	18,529	280,391	8,900	
	静岡 Shizuoka	38,265	52,332	219,061	18,529	92,220	38,601	526,396	17,247	
	愛知 Aichi	78,515	95,565	490,028	47,674	172,995	76,975	1,236,904	43,691	
	三重 Mie	10,971	17,581	61,697	4,596	37,918	15,766	214,804	6,519	
	計 Total	143,808	190,482	858,847	77,080	351,629	149,871	2,258,494	76,357	
大阪 Osaka	滋賀 Shiga	7,245	11,604	44,944	3,882	28,231	10,864	165,659	5,107	
	京都 Kyoto	21,807	26,006	136,604	13,594	52,088	21,529	348,463	11,856	
	大阪 Osaka	79,702	77,238	527,363	60,469	151,956	67,457	1,113,558	39,076	
	兵庫 Hyogo	37,743	47,523	234,538	24,040	102,830	41,779	734,095	24,444	
	奈良 Nara	9,288	11,492	56,342	4,927	25,143	10,738	186,392	5,688	
	和歌山 Wakayama	6,316	8,614	34,557	2,622	16,185	6,111	97,096	3,363	
	計 Total	162,101	182,477	1,034,347	109,534	376,433	158,478	2,645,262	89,535	
広島 Hiroshima	鳥取 Tottori	2,899	5,359	14,629	890	12,017	3,766	58,221	1,711	
	島根 Shimane	3,575	7,476	18,578	1,155	16,738	5,578	76,564	2,250	
	岡山 Okayama	13,135	20,066	68,610	4,873	42,208	15,638	237,154	7,523	
	広島 Hiroshima	26,622	37,764	143,711	12,645	68,722	27,476	396,708	12,965	
	山口 Yamaguchi	8,788	15,755	42,485	2,698	33,104	12,590	166,505	4,895	
	計 Total	55,019	86,420	288,013	22,260	172,789	65,048	935,152	29,344	
高松 Takamatsu	徳島 Tokushima	4,476	6,873	25,501	1,800	13,887	4,611	83,217	2,777	
	香川 Kagawa	6,950	11,905	37,210	2,647	22,447	7,732	123,805	4,040	
	愛媛 Ehime	9,533	13,274	49,882	3,576	25,557	8,938	149,707	5,062	
	高知 Kochi	5,246	7,073	27,629	2,182	13,305	4,445	74,652	2,604	
	計 Total	26,205	39,125	140,222	10,205	75,196	25,726	431,380	14,483	
福岡 Fukuoka	福岡 Fukuoka	33,491	42,638	202,123	20,363	86,638	31,015	557,038	18,174	
	佐賀 Saga	4,411	7,705	22,576	1,511	18,805	5,124	85,733	2,545	
	長崎 Nagasaki	8,621	14,030	40,332	2,747	27,920	8,239	135,835	4,162	
	計 Total	46,523	64,373	265,031	24,620	133,363	44,378	778,606	24,881	
熊本 Kumamoto	熊本 Kumamoto	11,018	16,661	58,258	4,085	32,909	9,952	180,336	6,094	
	大分 Oita	6,692	11,016	33,805	2,259	20,449	7,043	116,172	3,956	
	宮崎 Miyazaki	5,590	9,600	29,161	1,877	20,287	6,167	105,951	3,845	
	鹿児島 Kagoshima	8,000	16,069	41,417	2,360	31,816	9,410	171,870	6,049	
	計 Total	31,300	53,346	162,641	10,581	105,461	32,572	574,329	19,943	
沖縄 Okinawa	沖縄 Okinawa	19,970	12,970	98,198	9,274	17,123	6,115	99,049	3,427	
	全国計 Grandtotal	1,106,259	1,395,693	6,769,416	706,592	2,742,441	1,029,230	17,832,961	638,434	

(注) この表は、「(1) 所得種類別内訳」を都道府県別に示したものである。
 Note : This table shows "(1) Breakdown by income type" by prefectures.

総合譲渡所得 Comprehensive capital gains				一時所得 Occasional income				所得種類 Income type 国税局・都道府県 Regional Taxation Bureau /Prefecture		
人 員 Number of taxpayers		所得金額 Amount of income	申告納税額 (主たるもの) Amount of self- assessment income tax (Main)	人 員 Number of taxpayers		所得金額 Amount of income	申告納税額 (主たるもの) Amount of self- assessment income tax (Main)			
主たるもの Main	従たるもの Secondary			主たるもの Main	従たるもの Secondary					
人 Person	人 Person	百万円 Million yen	百万円 Million yen	人 Person	人 Person	百万円 Million yen	百万円 Million yen			
233	1,636	2,303	139	4,167	12,457	23,627	1,591	北海道 Hokkaido	札幌 Sapporo	
41	170	454	22	832	2,140	4,656	380	青森 Aomori	仙台 Sendai	
31	231	358	8	666	2,810	3,544	219	岩手 Iwate		
49	328	611	23	1,009	3,598	6,124	406	宮城 Miyagi		
23	145	197	4	614	2,304	3,132	210	秋田 Akita		
24	201	223	14	516	2,690	3,159	166	山形 Yamagata		
45	245	739	15	932	3,562	5,163	367	福島 Fukushima		
213	1,320	2,582	86	4,569	17,104	25,778	1,749	計 Total		
75	303	874	61	1,047	3,980	8,009	451	茨城 Ibaraki		関東信越 Kanto Shinetsu
41	226	816	29	803	3,706	5,550	375	栃木 Tochigi		
33	221	518	16	661	2,412	4,075	302	群馬 Gunma		
163	780	2,688	185	2,596	12,573	18,751	1,090	埼玉 Saitama		
61	371	550	55	861	4,051	5,175	328	新潟 Niigata		
78	346	740	30	874	4,015	5,185	256	長野 Nagano		
451	2,247	6,187	375	6,842	30,737	46,745	2,801	計 Total		
162	608	2,884	242	1,999	10,292	14,525	1,003	千葉 Chiba	東京 Tokyo	
618	2,065	12,688	1,625	5,322	29,177	42,936	3,264	東京 Tokyo		
300	1,234	4,937	307	3,424	18,406	26,451	1,667	神奈川 Kanagawa		
8	114	153	11	332	1,254	1,999	198	山梨 Yamanashi		
1,088	4,021	20,663	2,185	11,077	59,129	85,910	6,131	計 Total		
52	201	555	40	491	2,347	2,768	131	富山 Toyama	金沢 Kanazawa	
36	144	306	33	569	2,637	3,366	237	石川 Ishikawa		
22	122	196	15	537	2,582	3,025	124	福井 Fukui		
110	467	1,057	88	1,597	7,566	9,159	491	計 Total		
54	464	816	22	798	4,093	5,090	276	岐阜 Gifu	名古屋 Nagoya	
106	718	1,380	73	1,757	7,575	10,411	600	静岡 Shizuoka		
238	1,506	3,886	245	2,942	15,634	20,915	1,119	愛知 Aichi		
47	297	512	23	722	3,375	4,625	216	三重 Mie		
445	2,985	6,594	363	6,219	30,677	41,041	2,211	計 Total		
29	175	419	21	575	2,886	4,137	203	滋賀 Shiga	大阪 Osaka	
86	338	2,059	239	1,206	4,531	7,027	417	京都 Kyoto		
143	815	3,194	404	3,068	15,338	20,632	1,136	大阪 Osaka		
130	582	2,551	282	2,244	10,660	14,617	741	兵庫 Hyogo		
35	143	479	37	663	3,002	4,037	196	奈良 Nara		
38	107	357	33	428	1,628	2,344	142	和歌山 Wakayama		
461	2,160	9,059	1,015	8,184	38,045	52,795	2,835	計 Total		
18	59	192	24	316	1,029	1,517	79	鳥取 Tottori		広島 Hiroshima
23	102	181	9	337	1,356	1,952	103	島根 Shimane		
31	170	323	15	890	3,734	4,669	257	岡山 Okayama		
73	416	959	49	1,222	5,095	7,634	461	広島 Hiroshima		
29	182	295	31	735	2,671	3,949	262	山口 Yamaguchi		
174	929	1,951	129	3,500	13,885	19,721	1,161	計 Total		
23	39	122	7	260	936	1,554	122	徳島 Tokushima	高松 Takamatsu	
20	63	138	9	459	1,819	2,883	189	香川 Kagawa		
32	85	285	43	414	1,512	2,370	200	愛媛 Ehime		
9	61	83	6	267	1,032	1,427	99	高知 Kochi		
84	248	628	65	1,400	5,299	8,234	609	計 Total		
83	454	747	62	2,011	7,973	11,594	804	福岡 Fukuoka	福岡 Fukuoka	
26	136	171	10	449	2,159	2,322	150	佐賀 Saga		
42	91	245	19	712	1,781	3,824	364	長崎 Nagasaki		
151	681	1,163	90	3,172	11,913	17,739	1,318	計 Total		
47	199	443	27	823	3,401	4,696	296	熊本 Kumamoto	熊本 Kumamoto	
25	96	211	9	550	1,616	3,001	258	大分 Oita		
47	363	343	18	540	1,787	2,861	234	宮崎 Miyazaki		
33	201	248	17	710	2,412	3,859	276	鹿児島 Kagoshima		
152	859	1,245	72	2,623	9,216	14,417	1,064	計 Total		
39	48	223	39	352	985	1,932	119	沖縄 Okinawa		
3,601	17,601	53,654	4,646	53,702	237,013	347,097	22,081	全国計 Grandtotal		

(3) 都道府県別の人員、所得金額 (その3)
Number of taxpayers and amount of income by prefectures (Part 3)

国税局・都道府県 Regional Taxation Bureau / Prefecture			所得種類 Income Type		雑 所 得 Miscellaneous income				分 離 短 期 譲 渡 所 得 Short-term separate capital gains					
			人 員 Number of taxpayers		所得金額 Amount of income		申告納税額 (主たるもの) Amount of self-assessment income tax (Main)		人 員 Number of taxpayers		所得金額 Amount of income		申告納税額 (主たるもの) Amount of self-assessment income tax (Main)	
			主たるもの Main	従たるもの Secondary	主たるもの Main	従たるもの Secondary	主たるもの Main	従たるもの Secondary	主たるもの Main	従たるもの Secondary	主たるもの Main	従たるもの Secondary	主たるもの Main	従たるもの Secondary
			人 Person	人 Person	百万円 Million yen	百万円 Million yen	百万円 Million yen	百万円 Million yen	人 Person	人 Person	百万円 Million yen	百万円 Million yen		
札幌 Sapporo	北海道	Hokkaido	85,040	55,719	193,062	3,331			155	369	2,049	419		
仙台 Sendai	青森	Aomori	16,257	10,847	34,356	629			39	83	219	25		
	岩手	Iwate	21,740	14,738	43,883	754			22	49	197	37		
	宮城	Miyagi	38,327	24,154	87,115	1,683			53	111	602	99		
	秋田	Akita	17,423	10,596	33,943	589			20	53	170	22		
	山形	Yamagata	19,917	13,417	38,849	703			17	64	161	24		
	福島	Fukushima	31,226	21,167	64,101	1,154			46	122	537	67		
	計	Total	144,890	94,919	302,247	5,512			197	482	1,887	276		
関東信越 Kanto Shinetsu	茨城	Ibaraki	43,341	29,752	102,232	2,029			112	205	1,244	240		
	栃木	Tochigi	26,197	21,337	60,806	1,135			56	120	503	81		
	群馬	Gunma	30,753	23,884	69,334	1,264			53	148	1,029	223		
	埼玉	Saitama	127,208	88,046	308,884	6,225			182	452	3,325	576		
	新潟	Niigata	38,956	30,045	81,908	1,610			50	141	514	83		
	長野	Nagano	45,932	34,327	100,589	1,875			38	117	421	55		
		計	Total	312,387	227,391	723,754	14,138			491	1,183	7,035	1,258	
東京 Tokyo	千葉	Chiba	108,370	72,156	284,764	5,782			199	429	3,593	907		
	東京	Tokyo	216,673	241,483	723,731	21,681			617	1,325	25,449	5,195		
	神奈川	Kanagawa	167,821	130,629	488,764	10,267			256	608	6,489	1,331		
	山梨	Yamanashi	14,096	10,782	31,713	875			22	45	203	45		
	計	Total	506,960	455,050	1,528,973	38,605			1,094	2,407	35,734	7,478		
金沢 Kanazawa	富山	Toyama	21,821	17,850	48,030	844			33	61	267	38		
	石川	Ishikawa	19,497	17,680	45,770	856			13	54	108	13		
	福井	Fukui	13,455	12,518	31,020	560			14	45	211	41		
	計	Total	54,773	48,048	124,820	2,259			60	160	586	92		
名古屋 Nagoya	岐阜	Gifu	36,420	31,304	85,316	1,582			55	111	536	92		
	静岡	Shizuoka	73,601	64,563	174,469	3,370			111	248	1,787	359		
	愛知	Aichi	128,891	123,065	339,479	6,656			238	403	4,565	939		
	三重	Mie	33,579	24,193	77,949	1,956			53	105	624	128		
	計	Total	272,491	243,125	677,213	13,565			457	867	7,511	1,517		
大阪 Osaka	滋賀	Shiga	25,365	17,758	59,800	1,181			34	98	636	140		
	京都	Kyoto	43,711	35,749	113,203	2,441			105	227	1,928	460		
	大阪	Osaka	128,331	108,602	343,933	6,598			273	570	4,873	911		
	兵庫	Hyogo	96,611	67,648	247,971	4,852			155	403	3,852	1,290		
	奈良	Nara	25,922	16,818	69,705	1,379			46	78	733	100		
	和歌山	Wakayama	13,380	10,548	30,612	541			30	57	262	41		
		計	Total	333,320	257,123	865,223	16,992			643	1,433	12,284	2,943	
広島 Hiroshima	鳥取	Tottori	10,747	7,491	23,039	463			13	27	108	22		
	島根	Shimane	16,099	10,862	32,353	557			13	34	75	10		
	岡山	Okayama	34,425	29,152	80,439	1,424			38	112	450	87		
	広島	Hiroshima	63,700	47,808	147,943	3,219			79	166	1,051	192		
	山口	Yamaguchi	34,589	22,352	77,403	1,601			33	62	237	31		
	計	Total	159,560	117,665	361,177	7,263			176	401	1,921	342		
高松 Takamatsu	徳島	Tokushima	9,094	7,871	21,512	446			9	29	128	24		
	香川	Kagawa	18,003	14,922	43,314	833			31	56	458	130		
	愛媛	Ehime	19,609	17,087	46,779	862			41	83	428	88		
	高知	Kochi	10,080	8,735	23,501	491			24	41	210	29		
		計	Total	56,786	48,615	135,106	2,631			105	209	1,224	271	
福岡 Fukuoka	福岡	Fukuoka	70,784	53,935	171,164	3,085			118	283	3,042	695		
	佐賀	Saga	12,636	9,928	26,888	483			18	78	115	13		
	長崎	Nagasaki	22,286	14,268	47,765	805			30	71	194	23		
		計	Total	105,706	78,131	245,817	4,373			166	432	3,350	731	
熊本 Kumamoto	熊本	Kumamoto	22,699	18,913	51,508	879			38	114	458	83		
	大分	Oita	16,870	12,196	38,622	772			28	58	185	37		
	宮崎	Miyazaki	15,554	11,732	33,717	541			44	101	560	134		
	鹿児島	Kagoshima	23,732	17,956	53,982	1,008			63	129	862	179		
		計	Total	78,855	60,797	177,830	3,200			173	402	2,065	434	
沖縄 Okinawa	沖縄	Okinawa	8,692	9,700	22,832	592			85	136	1,228	309		
全 国 計 Grandtotal			2,119,460	1,696,283	5,358,053	112,463			3,802	8,481	76,873	16,072		

(注) この表は、「(1)所得種類別内訳」を都道府県別に示したものである。

Note : This table shows " (1) Breakdown by income type" by prefectures.

分離長期譲渡所得 Long-term separate capital gains				株式等の譲渡所得 Capital gains of stocks, etc.				所得種類 Income type 国税局・都道府県 Regional Taxation Bureau /Prefecture				
人 員 Number of taxpayers		所得金額 Amount of income	申告納税額 (主たるもの) Amount of self-assessment income tax (Main)	人 員 Number of taxpayers		所得金額 Amount of income	申告納税額 (主たるもの) Amount of self-assessment income tax (Main)					
主たるもの Main	従たるもの Secondary			主たるもの Main	従たるもの Secondary							
人 Person	人 Person	百万円 Million yen	百万円 Million yen	人 Person	人 Person	百万円 Million yen	百万円 Million yen					
7,194	2,381	87,479	11,906	1,215	2,938	29,737	2,494	北海道 Hokkaido	札幌 Sapporo			
1,677	532	16,893	2,208	159	480	2,233	151	青森 Aomori	仙台 Sendai			
1,439	459	14,568	1,911	230	616	3,153	277	岩手 Iwate				
2,570	859	37,248	5,123	552	1,734	37,213	4,934	宮城 Miyagi				
1,123	431	10,580	1,395	147	439	1,748	118	秋田 Akita				
1,429	511	14,926	2,000	225	604	5,599	513	山形 Yamagata				
2,458	851	28,805	3,903	455	1,335	9,452	926	福島 Fukushima				
10,696	3,643	123,022	16,540	1,768	5,208	59,399	6,917	計 Total				
4,584	1,242	65,896	9,058	989	2,888	23,459	2,187	茨城 Ibaraki			関東信越 Kanto Shinetsu	
3,226	792	44,398	6,076	808	2,086	14,939	1,098	栃木 Tochigi				
3,857	752	51,827	7,074	745	1,942	17,292	1,342	群馬 Gunma				
12,504	2,677	296,627	43,159	3,932	11,208	107,259	9,054	埼玉 Saitama				
3,286	1,338	38,043	5,079	760	2,052	18,376	1,699	新潟 Niigata				
3,401	942	42,521	5,687	796	2,351	15,746	1,309	長野 Nagano				
30,858	7,743	539,313	76,133	8,030	22,527	197,071	16,690	計 Total				
10,178	2,568	215,780	30,733	4,008	11,234	107,910	10,208	千葉 Chiba	東京 Tokyo			
26,934	6,893	1,009,529	150,360	14,344	36,856	849,655	77,605	東京 Tokyo				
16,094	4,208	403,692	58,894	7,265	20,871	174,288	13,795	神奈川 Kanagawa				
1,601	430	19,633	2,648	350	819	5,328	404	山梨 Yamanashi				
54,807	14,099	1,648,635	242,635	25,967	69,780	1,137,181	102,012	計 Total				
1,546	580	21,013	2,813	627	1,474	11,800	1,034	富山 Toyama	金沢 Kanazawa			
2,116	689	27,507	3,730	478	1,422	11,411	765	石川 Ishikawa				
1,277	375	15,674	2,124	361	931	6,771	634	福井 Fukui				
4,939	1,644	64,194	8,667	1,466	3,827	29,982	2,432	計 Total				
3,853	1,026	50,614	6,855	1,026	2,796	17,578	1,206	岐阜 Gifu	名古屋 Nagoya			
7,684	1,812	125,731	17,859	2,136	5,676	59,853	2,897	静岡 Shizuoka				
15,144	3,930	297,455	42,479	6,048	15,951	146,579	12,000	愛知 Aichi				
2,919	929	35,326	4,668	897	2,592	14,044	996	三重 Mie				
29,600	7,697	509,125	71,861	10,107	27,015	238,053	17,099	計 Total				
2,073	624	32,953	4,421	692	2,157	55,217	7,377	滋賀 Shiga	大阪 Osaka			
4,039	1,045	84,436	11,987	1,566	3,855	34,772	2,559	京都 Kyoto				
11,460	3,019	252,198	36,241	6,258	14,677	164,138	14,151	大阪 Osaka				
7,951	2,334	152,802	21,315	4,467	10,179	120,057	10,021	兵庫 Hyogo				
2,244	580	45,074	6,389	1,135	2,773	23,857	1,855	奈良 Nara				
1,527	442	19,906	2,652	517	1,125	7,401	569	和歌山 Wakayama				
29,294	8,044	587,369	83,005	14,635	34,766	405,442	36,532	計 Total				
618	287	6,545	849	219	515	3,470	225	鳥取 Tottori	広島 Hiroshima			
827	320	8,883	1,190	247	562	3,667	330	島根 Shimane				
3,017	897	36,783	4,863	976	2,404	22,559	2,244	岡山 Okayama				
3,992	1,299	57,657	7,899	1,328	4,019	25,958	2,362	広島 Hiroshima				
1,794	671	18,718	2,464	562	1,563	11,891	1,218	山口 Yamaguchi				
10,248	3,474	128,586	17,265	3,332	9,063	67,545	6,379	計 Total				
1,174	261	17,334	2,394	467	811	11,957	1,268	徳島 Tokushima	高松 Takamatsu			
1,638	424	20,705	2,787	635	1,307	7,978	623	香川 Kagawa				
2,552	665	39,308	5,407	541	1,382	8,248	583	愛媛 Ehime				
1,083	352	12,051	1,604	190	480	2,292	142	高知 Kochi				
6,447	1,702	89,399	12,192	1,833	3,980	30,476	2,615	計 Total				
6,928	1,889	101,700	14,084	1,752	4,415	68,541	5,981	福岡 Fukuoka	福岡 Fukuoka			
1,049	377	11,753	1,527	213	487	2,775	189	佐賀 Saga				
1,456	486	15,448	2,069	277	773	5,395	472	長崎 Nagasaki				
9,433	2,752	128,901	17,680	2,242	5,675	76,711	6,642	計 Total				
2,709	846	31,378	4,178	379	1,059	6,960	410	熊本 Kumamoto	熊本 Kumamoto			
1,601	523	15,537	2,042	323	715	6,703	561	大分 Oita				
1,811	659	16,738	2,158	194	560	1,855	109	宮崎 Miyazaki				
2,762	838	27,754	3,680	277	874	3,672	188	鹿児島 Kagoshima				
8,883	2,866	91,407	12,059	1,173	3,208	19,190	1,268	計 Total				
2,564	539	37,554	5,271	179	407	31,078	2,287	沖縄 Okinawa	沖縄 Okinawa			
204,963	56,584	4,034,986	575,215	71,947	188,394	2,321,864	203,368	全国計 Grandtotal				

(3) 都道府県別の人員、所得金額 (その4)

Number of taxpayers and amount of income by prefectures

国税局・都道府県 Regional Taxation Bureau / Prefecture		所得種類 Income type	山 林 所 得 Timber income				退 職 所 得 Retirement income			
			人 員 Number of taxpayers		所得金額 Amount of income	申告納税額 (主たるもの) Amount of self- assessment income tax (Main)	人 員 Number of taxpayers		所得金額 Amount of income	申告納税額 (主たるもの) Amount of self- assessment income tax (Main)
			主たるもの Main	従たるもの Secondary			主たるもの Main	従たるもの Secondary		
札幌 Sapporo	北海道 Hokkaido	人 Person	人 Person	百万円 Million yen	百万円 Million yen	人 Person	人 Person	百万円 Million yen	百万円 Million yen	
		140	249	500	26	203	444	3,781	130	
仙 台 Sendai	青 森 Aomori	10	40	63	5	50	86	689	20	
	岩 手 Iwate	19	72	110	2	40	107	548	6	
	宮 城 Miyagi	11	43	47	2	80	192	1,444	28	
	秋 田 Akita	10	38	68	3	31	73	366	11	
	山 形 Yamagata	5	10	18	1	48	83	1,003	34	
	福 島 Fukushima	6	28	33	1	66	119	935	24	
	計 Total	61	231	339	14	315	660	4,984	122	
関 東 信 越 Kanto Shinetsu	茨 城 Ibaraki	8	23	36	1	119	243	1,680	29	
	栃 木 Tochigi	23	60	156	6	83	175	1,123	25	
	群 馬 Gunma	6	33	37	1	69	157	1,042	26	
	埼 玉 Saitama	7	29	82	2	266	702	5,377	146	
	新 潟 Niigata	4	16	18	0	88	208	1,135	19	
	長 野 Nagano	4	22	21	1	104	174	1,386	25	
	計 Total	52	183	351	12	729	1,659	11,742	269	
東 京 Tokyo	千 葉 Chiba	6	19	28	1	252	650	5,502	70	
	東 京 Tokyo	23	75	251	24	723	2,003	29,922	2,010	
	神 奈 川 Kanagawa	11	25	64	4	430	1,204	9,898	301	
	山 梨 Yamanashi	-	6	3	-	42	61	562	11	
	計 Total	40	125	346	28	1,447	3,918	45,884	2,393	
金 沢 Kanazawa	富 山 Toyama	1	7	153	0	60	92	768	19	
	石 川 Ishikawa	5	15	23	1	52	98	940	15	
	福 井 Fukui	5	15	21	1	48	58	637	22	
	計 Total	11	37	197	1	160	248	2,344	57	
名 古 屋 Nagoya	岐 阜 Gifu	36	150	322	11	106	176	1,492	34	
	静 岡 Shizuoka	71	122	342	35	190	331	3,089	61	
	愛 知 Aichi	20	74	156	3	367	731	6,628	133	
	三 重 Mie	16	63	192	6	79	148	1,159	98	
	和 歌 山 Wakayama	23	31	209	16	49	59	745	12	
	計 Total	143	409	1,011	56	742	1,386	12,366	326	
大 阪 Osaka	滋 賀 Shiga	3	10	12	0	61	151	914	12	
	京 都 Kyoto	13	47	83	4	140	268	2,425	50	
	大 阪 Osaka	15	76	94	5	400	787	7,437	151	
	兵 庫 Hyogo	6	60	87	7	282	557	4,926	116	
	奈 良 Nara	31	77	269	15	72	167	1,461	20	
	和 歌 山 Wakayama	23	31	209	16	49	59	745	12	
	計 Total	91	301	755	47	1,004	1,989	17,908	360	
広 島 Hiroshima	鳥 取 Tottori	7	15	23	1	30	42	496	7	
	島 根 Shimane	2	12	11	0	38	55	532	9	
	岡 山 Okayama	19	50	65	2	74	164	1,267	27	
	広 島 Hiroshima	5	23	26	0	153	243	2,603	56	
	山 口 Yamaguchi	8	19	25	1	74	115	862	13	
	計 Total	41	119	150	5	369	619	5,760	112	
高 松 Takamatsu	徳 島 Tokushima	14	13	103	8	36	59	586	8	
	香 川 Kagawa	1	5	6	0	39	81	731	25	
	媛 知 Ehime	16	40	60	3	57	87	943	18	
	高 知 Kochi	26	39	115	4	41	52	350	10	
	計 Total	57	97	284	16	173	279	2,610	60	
福 岡 Fukuoka	福 岡 Fukuoka	22	48	83	3	193	403	4,599	111	
	佐 賀 Saga	-	9	3	-	31	46	350	6	
	長 崎 Nagasaki	1	3	2	0	40	85	480	13	
	計 Total	23	60	88	3	264	534	5,429	130	
熊 本 Kumamoto	熊 本 Kumamoto	23	88	123	3	70	157	1,163	31	
	大 分 Oita	54	101	256	15	60	78	928	23	
	宮 崎 Miyazaki	43	67	129	6	46	70	598	18	
	鹿 児 島 Kagoshima	6	23	27	1	76	115	1,196	24	
	計 Total	126	279	534	26	252	420	3,885	97	
沖 縄 Okinawa	沖 縄 Okinawa	-	2	1	-	51	110	741	10	
	全 国 計 Grandtotal	785	2,092	4,558	232	5,709	12,266	117,433	4,066	

(注) この表は、「(1)所得種類別内訳」を都道府県別に示したものである。

Note : This table shows "(1) Breakdown by income type" by prefectures.

合 計 Total						所得種類 Income type			
人 員 Number of person			所得金額 Amount of income		申告納税額 (主たるもの) Amount of self-assessment income tax (Main)	国税局・都道府県 Regional Taxation Bureau / Prefecture			
主たるもの Main	従たるもの Secondary								
人 外 Person Excluding	人 外 Person Excluding	人 外 Person Excluding	人 外 Person Excluding	百万円 Million yen	百万円 Million yen				
298,594	6,662	196,054	11,188	1,321,085	70,234	北海道	Hokkaido	札幌	Sapporo
68,974	2,939	39,806	2,932	273,711	14,941	青森	Aomori	仙台	Sendai
81,927	5,249	52,641	3,649	299,509	14,502	岩手	Iwate		
136,305	6,347	87,758	5,689	632,288	38,332	宮城	Miyagi		
63,236	2,661	42,807	1,817	231,214	10,761	秋田	Akita		
75,554	3,164	51,720	2,236	285,626	13,346	山形	Yamagata		
122,135	5,438	80,645	4,981	476,041	22,444	福島	Fukushima		
548,131	25,798	355,377	21,304	2,198,389	114,326	計	Total		
171,276	8,128	104,077	9,044	788,636	44,503	茨城	Ibaraki	関東信越	Kanto Shinetsu
118,930	5,155	79,558	5,721	561,380	30,765	栃木	Tochigi		
125,843	4,800	79,052	5,839	575,308	31,018	群馬	Gunma		
466,437	16,051	280,048	25,572	2,470,278	164,550	埼玉	Saitama		
151,673	5,458	114,544	5,574	636,699	31,452	新潟	Niigata		
154,217	10,198	110,248	6,410	622,559	29,473	長野	Nagano		
1,188,376	49,790	767,527	58,159	5,654,860	331,761	計	Total		
380,775	11,644	232,390	17,381	2,076,864	130,111	千葉	Chiba	東京	Tokyo
1,079,954	30,274	764,969	84,308	9,032,210	755,085	東京	Tokyo		
610,707	17,490	412,474	35,292	3,766,488	263,458	神奈川	Kanagawa		
61,481	2,980	35,785	2,284	257,099	13,849	山梨	Yamanashi		
2,132,917	62,388	1,445,618	139,265	15,132,662	1,162,504	計	Total		
75,935	3,971	56,196	4,029	328,631	16,318	富山	Toyama	金沢	Kanazawa
77,796	4,115	54,923	4,041	363,642	19,586	石川	Ishikawa		
55,815	4,023	41,943	2,913	248,443	12,167	福井	Fukui		
209,546	12,109	153,062	10,983	940,717	48,071	計	Total		
146,063	8,322	100,466	6,575	680,021	36,520	岐阜	Gifu	名古屋	Nagoya
290,458	11,900	205,024	14,903	1,416,903	83,162	静岡	Shizuoka		
526,411	20,388	387,303	29,989	3,105,520	202,585	愛知	Aichi		
118,310	5,717	77,202	5,337	535,568	29,117	三重	Mie		
1,081,242	46,327	769,995	57,104	5,738,012	351,383	計	Total		
83,120	4,852	56,490	4,082	443,729	28,587	滋賀	Shiga	大阪	Osaka
163,223	6,178	108,244	10,366	886,842	55,657	京都	Kyoto		
528,206	12,600	326,686	238,369	3,200,673	202,370	大阪	Osaka		
328,198	11,171	211,089	19,268	1,852,662	116,801	兵庫	Hyogo		
82,084	2,920	53,334	5,662	460,376	26,012	奈良	Nara		
58,084	2,335	35,134	3,518	263,872	15,217	和歌山	Wakayama		
1,242,915	40,056	790,977	281,265	7,108,153	444,643	計	Total		
35,261	2,438	22,879	1,332	136,128	6,042	鳥取	Tottori	広島	Hiroshima
49,741	3,665	33,635	1,740	184,848	8,488	島根	Shimane		
120,774	7,653	84,543	5,441	544,471	27,275	岡山	Okayama		
208,637	9,207	142,472	8,834	950,817	52,575	広島	Hiroshima		
104,577	5,040	65,958	3,215	413,515	20,366	山口	Yamaguchi		
518,990	28,003	349,487	20,562	2,229,779	114,745	計	Total		
40,983	1,591	25,881	2,198	200,619	11,172	徳島	Tokushima		
64,743	2,802	46,468	2,250	288,438	14,602	香川	Kagawa	高松	Takamatsu
78,594	3,046	51,611	3,135	367,529	20,317	愛媛	Ehime		
43,652	1,344	26,955	2,013	187,449	10,090	高知	Kochi		
227,972	8,783	150,915	9,596	1,044,035	56,181	計	Total		
273,237	10,301	165,596	11,273	1,389,698	83,931	福岡	Fukuoka		
52,073	2,483	34,262	1,863	207,120	10,244	佐賀	Saga	福岡	Fukuoka
83,274	2,657	46,716	2,122	323,355	16,051	長崎	Nagasaki		
408,584	15,441	246,574	15,257	1,920,173	110,225	計	Total		
96,734	4,151	61,018	3,947	426,936	22,290	熊本	Kumamoto	熊本	Kumamoto
62,522	3,030	38,953	2,304	268,903	13,433	大分	Oita		
63,978	2,538	36,811	2,264	259,813	13,869	宮崎	Miyazaki		
91,910	3,251	56,833	2,689	382,683	18,826	鹿児島	Kagoshima		
315,144	12,970	193,615	11,204	1,338,335	68,418	計	Total		
60,507	1,958	34,949	2,951	333,173	24,564	沖縄	Okinawa	沖縄	Okinawa
8,232,918	310,285	5,454,150	638,837	44,959,372	2,897,057	全国計	Grandtotal		

(4) 所得種別(業種別) 人員、所得金額 (その1の1)

Personnel and income value by income type (industry type) <1-1>

区分 Type		人 員 Number of taxpayers				所 得 金 額 Amount of income		申告納税額 (主たるもの) Amounts of self-assessment (Main)		70万円以下 Less than 0.7 million yen			
		主たるもの Main		従たるもの Secondary						主たるもの Main		従たるもの Secondary	
		人 Person	外 Excluding	人 Person	外 Excluding					百万円 Million yen	百万円 Million yen	人 Person	人 Person
事業所得 Operating income		1,911,904	231,382	480,877	156,651	7,401,918	580,713	89,014	7,042				
農林水産業 Agriculture, Forestry and Fishing	農業 Agriculture	142,305	162,077	251,029	74,126	508,727	22,482	4,788	3,031				
	林業 Forestry	1,842	43	220	27	6,194	427	30	1				
	漁業、水産養殖業 Fishery, Aquaculture	30,880	1,132	6,952	1,317	119,518	9,001	850	68				
	計 Subtotal	175,027	163,252	258,201	75,470	634,439	31,910	5,668	3,100				
鉱業 Mining		139	7	33	3	702	100	2	1				
建設業 Construction	総合工事業 General construction	75,377	1,687	5,261	2,546	239,571	13,918	1,435	55				
	職別工事業 Construction by type	260,944	2,113	8,699	2,323	775,026	39,736	4,074	108				
	設備工事業 Equipment work	113,718	730	4,998	593	376,303	21,085	1,716	51				
	計 Subtotal	450,039	4,530	18,958	5,461	1,390,899	74,739	7,225	214				
製造業 Manufacturing	食料品製造卸売業 Foodstuffs wholesaling manufacturer	5,605	438	892	1,127	18,260	1,318	202	8				
	繊維工業 Textile	3,366	247	496	350	9,392	668	196	14				
	製材、木製品、 建材製造卸売業 Lumber, wood products, building materials wholesaling manufacturer	9,675	443	851	663	27,892	1,579	257	13				
	鉄鋼、非鉄金属、 金属製品製造卸売業 Iron and steel, non-ferrous metals, metal products wholesaling manufacturer	6,672	155	500	219	25,555	2,184	133	12				
	機械器具製造卸売業 General machinery wholesaling manufacturer	5,312	130	432	155	21,005	1,742	90	2				
	印刷業 Printing	4,292	206	568	161	11,158	610	184	18				
	雑貨、一般用具類 製造卸売業 General merchandise, general tool wholesaling manufacturer	2,276	116	261	220	6,065	380	133	5				
	その他の製造卸売業 Other wholesaling manufacturer	4,856	185	514	229	17,697	1,746	161	8				
	食品受託加工業 Processing on food commission	1,054	95	367	115	3,298	194	45	5				
	繊維受託加工業 Processing on textile commission	11,194	567	1,593	486	22,940	1,088	805	45				
	金属受託加工業 Processing on metal commission	28,170	355	1,747	350	96,200	6,667	570	30				
	機械部品受託加工業 Processing on machine parts commission	20,291	268	1,381	224	74,904	5,714	312	23				
	印刷関連受託加工業 Printing or other related business commission	2,211	87	232	61	6,378	383	76	5				
	その他の受託加工業 Processing on others commission	17,496	372	1,611	300	52,010	3,606	739	23				
	計 Subtotal	122,470	3,664	11,445	4,659	392,754	27,879	3,903	211				
卸売業 Wholesale	飲食物品卸売業 Foodstuffs and beverages	6,521	355	959	513	21,729	1,658	246	22				
	繊維、身まわり品卸売業 Textiles, clothing, and accessories	2,788	262	490	456	8,401	602	160	8				
	木材、家具、建材卸売業 Lumber, furniture, building materials	10,166	665	1,107	1,199	32,121	2,107	257	16				
	機械器具類卸売業 Machinery and appliances	5,500	216	655	266	21,636	2,062	156	20				
	雑貨類、一般用具類卸売業 General merchandise and general tools	4,233	284	600	357	12,845	1,007	288	17				
	その他の卸売業 Others	10,888	426	1,292	539	50,987	6,322	311	8				
	計 Subtotal	40,096	2,208	5,103	3,331	147,720	13,758	1,418	91				
小売業 Retail	各種商品小売業 General merchandise	542	68	126	62	1,445	98	67	3				
	飲食物品小売業 Foodstuffs and beverages	47,500	6,662	11,402	7,540	127,704	7,032	2,980	230				
	繊維、衣服、 身まわり品小売業 Textiles, clothing, and accessories	14,385	2,021	2,587	2,348	33,972	1,965	1,316	86				
	家具小売業 Furniture	1,070	161	165	209	3,346	215	35	2				
	雑貨類、日用具類小売業 General merchandise, articles for daily use	33,229	3,676	5,906	4,424	112,818	9,220	2,291	165				
	機械器具小売業 General machinery	23,332	1,195	2,484	1,334	64,305	3,596	871	57				
	その他の小売業 Others	30,040	4,100	13,501	4,388	84,370	5,291	2,316	202				
	食料品製造小売業 Groceries manufacturing	12,594	558	1,374	664	33,264	1,869	727	34				
	衣服、繊維製身ま わり品製造小売業 Clothing, textiles and accessories manufacturing	1,110	160	183	168	2,418	131	123	6				
	家具、建具製造小売業 Furniture, building materials manufacturing	11,745	370	836	374	32,505	1,719	296	12				
	日用具類製造小売業 Articles for daily use manufacturing	1,739	82	191	85	4,204	220	98	3				
	その他の製造小売業 Other manufacturing	2,184	102	289	83	6,635	458	110	7				
		計 Subtotal	179,470	19,155	39,044	21,678	506,985	31,814	11,230	807			
情報通信業 Information and Communications	情報サービス業 Information service	2,969	63	347	55	11,120	763	89	2				
	新聞、出版業 Newspaper, publishing	466	24	70	26	1,556	108	28	1				
	計 Subtotal	3,435	87	417	81	12,677	871	117	3				
運輸業 Transport	道路運送業 Road, transport	94,153	771	8,387	536	221,737	9,788	2,877	110				
	水運業 Transport by water	707	25	127	48	4,176	528	13	4				
	計 Subtotal	94,860	796	8,514	584	225,913	10,316	2,890	114				

(注) この表は、「(1)所得種別内訳」について、所得(総所得金額等)階級別、業種別の内訳を示したものである。

										区 分	
100万円以下		150万円以下		200万円以下		250万円以下		300万円以下		Type	
Less than 1 million yen		Less than 1.5 million yen		Less than 2 million yen		Less than 2.5 million yen		Less than 3 million yen			
主たるもの	従たるもの	主たるもの	従たるもの	主たるもの	従たるもの	主たるもの	従たるもの	主たるもの	従たるもの		
Main	Secondary	Main	Secondary	Main	Secondary	Main	Secondary	Main	Secondary		
人	人	人	人	人	人	人	人	人	人		
Person	Person	Person	Person	Person	Person	Person	Person	Person	Person		
142,018	15,450	265,992	48,156	261,658	59,738	238,977	58,683	199,444	47,868	事業所得	Operating income
9,679	6,714	19,105	23,766	18,169	30,175	16,271	30,551	14,699	25,101	農 業	Agriculture
89	8	231	35	275	42	241	26	203	23	林 業	Forestry
1,871	207	4,009	985	4,024	1,283	3,493	1,267	2,994	893	漁業、水産養殖業	Fishery, Aquaculture
11,639	6,929	23,345	24,786	22,468	31,500	20,005	31,844	17,896	26,017	計	Subtotal
8	1	10	1	17	2	20	2	11	2	鉱 業	Mining
3,331	131	8,376	510	10,395	687	10,850	688	9,337	568	総合工事業	General construction
10,165	264	29,481	940	38,511	1,293	40,813	1,235	35,877	1,005	職別工事業	Construction by type
3,739	131	10,452	512	13,840	693	15,580	649	14,810	597	設備工事業	Equipment work
17,235	526	48,309	1,962	62,746	2,673	67,243	2,572	60,024	2,170	計	Subtotal
457	17	810	118	725	108	726	108	552	86	食料品製造卸売業	Foodstuffs wholesaling manufacturer
343	24	602	91	502	55	407	71	324	43	繊維工業	Textile
660	43	1,462	110	1,565	139	1,322	116	994	91	製材、木製品、 建材製造卸売業	Lumber, wood products, building materials wholesaling manufacturer
282	15	736	68	813	78	786	68	667	43	鉄鋼、非鉄金属、 金属製品製造卸売業	Iron and steel, non-ferrous metals, metal products wholesaling manufacturer
212	14	515	55	559	57	633	67	569	43	機械器具製造卸売業	General machinery wholesaling manufacturer
374	38	769	102	717	83	551	83	469	53	印刷業	Printing
231	15	443	40	346	37	289	26	216	25	雑貨、一般用具類 製造卸売業	General merchandise, general tool wholesaling manufacturer
308	22	613	67	633	71	591	68	500	47	その他の製造卸売業	Other wholesaling manufacturer
90	11	144	52	157	42	128	35	104	34	食品受託加工業	Processing on food commission
1,769	105	2,734	318	1,844	290	1,272	181	840	164	繊維受託加工業	Processing on textile commission
1,274	72	3,291	211	3,658	263	3,519	274	3,139	188	金属受託加工業	Processing on metal commission
834	74	2,047	206	2,363	195	2,434	188	2,184	121	機械部品受託加工業	Processing on machine parts commission
182	17	357	40	326	48	261	32	230	25	印刷関連受託加工業	Printing or other related business commission
1,458	79	2,882	250	2,602	251	2,051	207	1,744	184	その他の受託加工業	Processing on others commission
8,474	546	17,405	1,728	16,810	1,717	14,970	1,524	12,532	1,147	計	Subtotal
458	40	939	130	897	127	774	106	662	85	飲食料品卸売業	Foodstuffs and beverages
250	35	456	95	400	97	328	50	258	52	繊維、身まわり品卸売業	Textiles, clothing, and accessories
545	42	1,475	135	1,472	149	1,384	140	1,109	111	木材、家具、建材卸売業	Lumber, furniture, building materials
317	26	652	90	658	105	627	89	562	59	機械器具類卸売業	Machinery and appliances
373	33	676	77	589	106	488	71	440	49	雑貨類、一般用具類卸売業	General merchandise and general tools
598	48	1,307	145	1,313	148	1,088	149	941	116	その他の卸売業	Others
2,541	224	5,505	672	5,329	732	4,689	605	3,972	472	計	Subtotal
61	3	72	12	78	17	53	15	50	12	各種商品小売業	General merchandise
4,576	610	8,180	1,500	6,774	1,542	5,721	1,425	4,477	1,143	飲食料品小売業	Foodstuffs and beverages
1,909	183	2,735	389	2,127	389	1,647	325	1,243	256	繊維、衣服、 身まわり品小売業	Textiles, clothing, and accessories
67	7	160	20	164	25	134	25	103	13	家具小売業	Furniture
3,250	338	5,275	800	4,353	843	3,444	723	2,721	492	雑貨類、日用品類小売業	General merchandise, articles for daily use
1,794	182	3,886	333	3,514	376	3,167	351	2,456	238	機械器具小売業	General machinery
3,417	505	5,285	1,461	4,269	1,803	3,358	1,732	2,578	1,408	その他の小売業	Others
1,205	78	2,265	233	1,918	172	1,625	160	1,240	123	食料品製造小売業	Groceries manufacturing
157	14	254	36	172	27	109	19	72	16	衣服、繊維製身ま わり品製造小売業	Clothing, textiles and accessories manufacturing
796	32	1,837	106	1,926	133	1,733	98	1,250	92	家具、建具製造小売業	Furniture, building materials manufacturing
204	6	371	25	283	22	205	34	141	16	日用品類製造小売業	Articles for daily use manufacturing
165	11	320	40	313	43	259	38	212	31	その他の製造小売業	Other manufacturing
17,601	1,969	30,640	4,955	25,891	5,392	21,455	4,945	16,543	3,840	計	Subtotal
121	7	225	19	264	31	301	36	282	44	情報サービス業	Information service
31	5	73	12	45	8	46	4	48	55	新聞、出版業	Newspaper, publishing
152	12	298	31	309	39	347	40	330	55	計	Subtotal
6,103	338	14,991	1,279	17,157	1,598	16,284	1,392	13,020	1,020	道路運送業	Road, transport
17	3	55	9	60	16	62	16	44	12	水 運 業	Transport by water
6,120	341	15,046	1,288	17,217	1,614	16,346	1,408	13,064	1,032	計	Subtotal

Note: This table indicates the breakdown by income rank and industry type with regard to "(1) Breakdown by income type."

(4) 所得種類別（業種別）人員、所得金額（その1の2）

Personnel and income value by income type (industry type) <1-2>

区分 Type	人 員 Number of taxpayers		所 得 金 額 Amount of income				申告納税額 (主たるもの) Amounts of self-assessment (Main)		70万円以下 Less than 0.7 million yen	
	主たるもの Main	従たるもの Secondary	人 員		所 得 金 額		主たるもの Main	従たるもの Secondary	70万円以下	
			人 Person	外 Excluding	人 Person	外 Excluding			百万円 Million yen	百万円 Million yen
金融業 Finance and Insurance	金融業	1,719	238	421	477	9,732	1,291	41	6	
	保険代理業	13,895	1,007	6,683	429	43,663	2,080	542	107	
	計	15,614	1,245	7,104	907	53,395	3,371	583	113	
不動産業 Real Estate	不動産業	6,303	1,762	2,128	3,542	32,966	4,191	203	16	
	料理飲食業	137,009	7,534	13,139	10,001	291,981	15,363	17,088	490	
	旅館	4,188	738	1,063	1,294	14,489	1,109	195	22	
医療業 Medical and Health	病院、診療所	30,064	518	2,804	1,797	898,735	166,479	17	3	
	歯科	22,795	401	1,469	1,031	320,456	29,172	12	2	
	計	94,087	1,724	7,477	3,483	1,362,046	204,596	1,510	63	
弁護士 Lawyer	弁護士	9,118	185	1,447	378	217,584	27,737	3	—	
	司法書士、行政書士	9,583	654	1,896	453	89,096	11,030	106	6	
	計	18,701	839	3,343	831	306,680	38,767	109	6	
士業 Account, Architect, etc.	税理士、公認会計士	3,537	668	2,553	457	82,475	6,395	3	3	
	その他の経営 専門サービス	2,756	601	1,920	446	20,407	2,056	71	2	
	計	6,293	1,269	4,473	903	102,882	8,451	74	5	
サービス業 Service Industry	洗滌、理容、美容、浴場業	116,409	2,343	8,178	2,225	225,305	9,490	11,878	267	
	その他の対個人サービス業	18,809	1,103	2,952	1,322	49,572	3,245	1,491	71	
	計	135,218	3,446	11,130	3,547	274,877	12,735	13,369	338	
その他の事業 Other Business	教育、学習支援	29,257	2,872	7,222	2,470	69,390	4,843	4,255	241	
	廃棄物処理業	1,485	21	169	24	6,920	796	28	2	
	計	29,742	2,893	7,391	2,494	76,310	5,639	4,283	243	
総計	Grandtotal	8,232,918	310,285	5,454,150	638,837	44,959,372	2,897,057	259,510	45,783	

(注) この表は、「(1)所得種類別内訳」について、所得(総所得金額等)階級別、業種別の内訳を示したものである。

										区 分		
100万円以下		150万円以下		200万円以下		250万円以下		300万円以下		Type		
Less than 1 million yen		Less than 1.5 million yen		Less than 2 million yen		Less than 2.5 million yen		Less than 3 million yen				
主たるもの	従たるもの	主たるもの	従たるもの	主たるもの	従たるもの	主たるもの	従たるもの	主たるもの	従たるもの			
Main	Secondary	Main	Secondary	Main	Secondary	Main	Secondary	Main	Secondary			
人	人	人	人	人	人	人	人	人	人			
Person	Person	Person	Person	Person	Person	Person	Person	Person	Person			
89	10	209	20	200	37	162	31	124	37	金融業	Finance	} 金保 險 業
885	227	1,756	622	1,869	839	1,689	767	1,550	658	保険代理業	Insurance agent	
974	237	1,965	642	2,069	876	1,851	798	1,674	695	計	Subtotal	
312	40	639	162	630	172	590	186	475	161	不動産業	Real Estate	} 料旅 理館 飲 食業
20,342	861	27,258	1,982	20,030	2,005	14,654	1,645	10,442	1,218	料理飲食業	Food, restaurant	
300	46	621	124	579	157	480	119	392	104	旅館	Hotel	
20,642	907	27,879	2,106	20,609	2,162	15,134	1,764	10,834	1,322	計	Subtotal	
18	4	72	12	111	37	129	23	143	44	病院、診療所	Hospital, clinic	} 医保 健業
26	7	111	17	193	20	251	29	316	16	歯科	Dentist	
2,628	123	4,935	368	5,000	417	4,709	385	4,180	293	その他の医療保健業	Other medical and health	
2,672	134	5,118	397	5,304	474	5,089	437	4,639	353	計	Subtotal	
5	—	14	1	18	2	24	27	45	34	弁護士	Lawyer	} 弁税建 護理 士 士 等
182	27	351	94	431	154	412	262	446	259	司法書士、行政書士	Judicial scrivener, administrative scrivener	
23	4	46	11	29	27	44	46	40	36	その他の法務 専門サービス	Other legal affairs specialty service	
4	2	7	4	8	15	15	42	12	65	税理士、公認会計士	Tax accountant, certified public accountant	
81	11	148	36	153	97	161	141	161	121	その他の経営 専門サービス	Other management specialty serve	
79	16	204	33	270	53	314	79	289	62	不動産専門サービス	Real estate specialty service	
296	26	691	81	866	119	947	157	933	126	土木建築専門サービス	Civil engineering and construction service	
38	6	125	16	145	38	186	47	222	42	獣医	Animal doctor	
708	92	1,586	276	1,920	505	2,103	801	2,148	745	計	Subtotal	
4,614	463	5,525	983	3,950	1,072	2,821	942	1,967	677	教育、学習支援	Education, learning support	} サ ー ビ ス 業
17,652	602	26,190	1,230	19,591	1,134	13,861	955	9,136	778	洗濯、理容、美容、浴場業	Laundries, barbers, beauty culture, bathhouses	
2,232	138	3,430	357	2,673	411	2,132	377	1,709	274	その他の対個人サービス業	Other personal services	
69	4	147	6	143	20	176	18	158	13	廃棄物処理業	Waste disposal	
1,488	71	3,683	201	3,987	210	3,776	210	3,118	135	自動車整備業	Automobile repair	
1,102	70	2,662	224	2,919	331	2,966	259	2,655	221	その他の修理業	Other repair	
159	11	307	38	301	40	212	40	166	31	物品賃貸業	Leasing	
5,549	589	7,473	1,497	5,970	1,809	4,915	1,809	4,085	1,548	その他の対事業サービス業	Other services for business offices	
472	55	718	104	485	145	416	110	292	107	娯楽業	Amusement	
983	58	1,376	153	1,291	185	1,041	147	838	147	文筆、作曲、美術家	Literature, composition, artist	
298	25	384	46	366	59	248	41	200	50	芸能関係者	Show business	
64	5	132	62	136	193	118	311	87	221	職業選手、競技 関係者、職業棋士	Professional athlete, persons involved in game, professional Go player	
1,116	53	1,900	163	1,779	263	1,566	266	1,270	226	その他のサービス業	Other services	
35,798	2,144	53,927	5,064	43,591	5,872	34,248	5,485	25,681	4,428	計	Subtotal	
17,142	1,348	34,320	4,086	36,748	6,008	34,887	6,272	29,621	5,429	その他の事業	Other Business	
33	143	86	333	71	409	67	468	45	498	利子所得	Interest income	}
158	3,889	367	11,826	484	18,682	486	23,348	336	20,610	配当所得	Dividend income	
57,836	14,558	116,117	49,922	108,103	85,519	94,902	111,073	82,253	111,856	不動産所得	Real estate income	
75,057	21,880	201,526	73,799	231,410	115,714	233,488	132,198	202,276	110,045	給与所得	Employment income	
147	239	332	741	325	950	295	1,194	248	1,213	総合譲渡所得	Comprehensive capital gains	
5,843	3,881	7,674	11,714	5,554	18,593	4,241	21,494	3,212	19,197	一時所得	Occasional income	
125,550	37,664	392,326	103,751	542,193	147,647	459,852	159,728	213,535	141,865	雑所得	Miscellaneous income	
—	—	—	—	—	—	—	—	—	—	(損益通算による差額)	(Difference by aggregation of profit and loss)	
406,642	97,704	984,420	300,242	1,149,798	447,252	1,032,308	508,186	701,349	453,152	計	Subtotal	
141	63	210	171	190	277	177	343	169	353	分離短期譲渡所得	Short term separate capital gains	
3,365	471	5,606	1,508	6,349	2,405	5,960	3,184	6,299	3,378	分離長期譲渡所得	Long term separate capital gains	
2,762	1,188	4,072	3,771	3,568	6,868	3,145	9,719	2,884	9,922	株式等の譲渡所得等	Capital gains of stocks, etc.	
71	37	116	108	98	120	86	153	51	119	山林所得	Timber income	
4	6	8	37	23	102	27	203	52	299	退職所得	Retirement income	
412,985	99,469	994,432	305,837	1,160,026	457,024	1,041,703	521,788	710,804	467,223	総計	Grandtotal	

Note: This table indicates the breakdown by income rank and industry type with regard to “(1) Breakdown by income type.”

(4) 所得種類別（業種別）人員、所得金額（その2の1）

Personnel and income value by income type (industry type) <2-1>

区 分 Type		400万円以下 Less than 4 million yen		500万円以下 Less than 5 million yen		600万円以下 Less than 6 million yen		700万円以下 Less than 7 million yen		800万円以下 Less than 8 million yen	
		主たるもの Main	従たるもの Secondary	主たるもの Main	従たるもの Secondary	主たるもの Main	従たるもの Secondary	主たるもの Main	従たるもの Secondary	主たるもの Main	従たるもの Secondary
		人 Person	人 Person	人 Person	人 Person	人 Person	人 Person	人 Person	人 Person	人 Person	人 Person
事業所得 Operating income		273,623	68,257	153,897	46,716	84,803	33,372	48,169	24,468	29,704	15,558
農水産業 Agriculture, Forestry and Fishing	農業 Agriculture	22,651	38,069	14,616	27,846	8,699	20,151	5,021	14,946	3,079	8,506
	林業 Forestry	285	33	174	20	99	11	69	7	42	3
林業 Forestry	漁業、水産養殖業 Fishery, Aquaculture	4,393	1,035	2,809	465	1,866	279	1,040	147	716	81
	計 Subtotal	27,329	39,137	17,599	28,331	10,664	20,441	6,130	15,100	3,837	8,590
鉱業 Mining	鉱業 Mining	28	3	13	3	5	1	4	2	4	4
建設業 Construction	総合工事業 General construction	13,400	830	7,667	480	4,198	306	2,333	215	1,379	163
	職別工事業 Construction by type	49,506	1,326	25,480	777	12,196	487	6,065	314	3,295	201
	設備工事業 Equipment work	22,386	883	13,602	501	7,535	297	4,032	189	2,238	108
	計 Subtotal	85,292	3,039	46,749	1,758	23,929	1,090	12,430	718	6,912	472
製造業 Manufacturing	食料品製造卸売業 Foodstuffs wholesaling manufacturer	769	124	460	75	313	59	182	38	112	31
	繊維工業 Textile	396	68	222	35	121	22	70	16	50	9
	製材、木製品、 建材製造卸売業 Lumber, wood products, building materials wholesaling manufacturer	1,446	94	825	58	431	47	264	19	146	17
	鉄鋼、非鉄金属、 金属製品製造卸売業 Iron and steel, non-ferrous metals, metal products wholesaling manufacturer	1,066	72	740	37	405	29	298	23	202	5
	機械器具製造卸売業 General machinery wholesaling manufacturer	890	50	545	49	447	28	232	14	170	7
	印刷業 Printing	529	58	305	48	152	18	94	15	53	8
	雑貨、一般用具類 製造卸売業 General merchandise, general tool wholesaling manufacturer	263	31	133	18	71	15	49	11	30	11
	その他の製造卸売業 Other wholesaling manufacturer	736	77	435	45	272	24	184	15	109	9
	食品受託加工業 Processing on food commission	135	53	107	36	51	32	22	12	22	12
	繊維受託加工業 Processing on textile commission	919	175	443	92	227	61	118	37	76	19
	金属受託加工業 Processing on metal commission	4,660	232	3,028	139	1,772	82	1,040	49	653	42
	機械部品受託加工業 Processing on machine parts commission	3,347	177	2,337	112	1,500	64	896	54	571	35
	印刷関連受託加工業 Printing or other related business commission	302	28	184	9	104	11	76	4	46	2
	その他の受託加工業 Processing on others commission	2,288	202	1,377	133	763	69	489	49	319	27
	計 Subtotal	17,746	1,441	11,141	886	6,629	561	4,014	356	2,559	234
卸売業 Wholesale	飲食料品卸売業 Foodstuffs and beverages	888	128	564	71	339	57	208	39	153	31
	繊維、身まわり品卸売業 Textiles, clothing, and accessories	348	55	198	24	125	29	84	9	46	4
	木材、家具、建材卸売業 Lumber, furniture, building materials	1,515	139	914	87	510	70	319	35	206	32
	機械器具類卸売業 Machinery and appliances	834	72	494	41	343	23	235	28	167	17
	雑貨類、一般用具類卸売業 General merchandise and general tools	524	82	306	37	180	26	94	16	72	18
	その他の卸売業 Others	1,530	181	977	101	668	76	462	48	318	48
	計 Subtotal	5,639	657	3,453	361	2,165	281	1,402	175	962	150
小売業 Retail	各種商品小売業 General merchandise	64	15	41	10	20	11	15	5	5	4
	飲食料品小売業 Foodstuffs and beverages	6,185	1,500	3,498	951	2,037	601	1,129	452	658	277
	繊維、衣服、 身まわり品小売業 Textiles, clothing, and accessories	1,473	332	836	183	410	120	227	81	132	59
	家具小売業 Furniture	156	21	91	15	58	4	36	6	22	4
	雑貨類、日用品類小売業 General merchandise, articles for daily use	3,816	712	2,497	429	1,734	289	1,063	220	685	159
	機械器具小売業 General machinery	3,315	312	1,785	185	1,021	119	574	79	358	53
	その他の小売業 Others	3,484	1,792	2,030	1,213	1,158	796	708	558	397	405
	食料品製造小売業 Groceries manufacturing	1,504	191	877	116	505	64	258	46	156	31
	衣服、繊維製身ま わり品製造小売業 Clothing, textiles and accessories manufacturing	92	25	59	11	23	6	8	4	8	6
	家具、建具製造小売業 Furniture, building materials manufacturing	1,728	108	948	66	529	44	262	31	135	21
	日用品類製造小売業 Articles for daily use manufacturing	204	34	86	14	57	7	35	6	22	1
その他の製造小売業 Other manufacturing	296	38	199	26	124	20	56	10	45	7	
計 Subtotal	22,317	5,080	12,947	3,219	7,676	2,081	4,371	1,498	2,623	1,027	
情報通信業 Information and Communications	情報サービス業 Information service	578	63	442	42	310	26	135	22	80	12
	新聞、出版業 Newspaper, publishing	61	6	45	5	28	2	22	3	11	1
	計 Subtotal	639	69	487	47	338	28	157	25	91	13
運輸業 Transport	道路運送業 Road, transport	14,739	1,025	5,393	521	1,926	310	785	188	339	137
	水運業 Transport by water	90	20	87	7	54	7	43	7	33	5
	計 Subtotal	14,829	1,045	5,480	528	1,980	317	828	195	372	142

(注) この表は、「(1)所得種類別内訳」について、所得(総所得金額等)階級別、業種別の内訳を示したものである。

										区 分		
1,000万円以下		1,200万円以下		1,500万円以下		2,000万円以下		3,000万円以下		Type		
Less than 10 million yen		Less than 12 million yen		Less than 15 million yen		Less than 20 million yen		Less than 30 million yen				
主たるもの	従たるもの	主たるもの	従たるもの	主たるもの	従たるもの	主たるもの	従たるもの	主たるもの	従たるもの			
Main	Secondary	Main	Secondary	Main	Secondary	Main	Secondary	Main	Secondary			
人 Person	人 Person	人 Person	人 Person	人 Person	人 Person	人 Person	人 Person	人 Person	人 Person			
33,598	17,168	18,687	9,257	18,143	8,333	18,486	7,496	16,308	6,356	事業所得 Operating income		
3,089	7,989	1,251	3,815	708	3,236	324	2,703	117	2,186	1 農業	} 農水産林業 Agriculture, Forestry and Fishing	
45	3	21	1	15	—	14	2	7	1 林業			
908	91	585	48	529	41	384	22	274	25 漁業、水産養殖業			
4,042	8,083	1,857	3,864	1,252	3,277	722	2,727	398	2,212	計		Subtotal
8	2	3	1	3	3	1	3	1	1	1 鉱業		
1,342	167	622	137	386	101	200	86	84	76	76 総合工事業	} 建設業 Construction	
3,021	234	1,199	147	721	125	356	98	132	84 職別工事業			
2,135	133	862	83	446	66	253	37	75	34 設備工事業			
6,498	534	2,683	367	1,553	292	809	221	291	194	計		Subtotal
131	41	57	16	39	25	38	15	19	13	13 食料品製造卸売業	} 製造業 Manufacturing	
64	15	28	9	18	6	9	7	7	7	7 繊維工業		
129	32	81	18	48	11	30	22	11	14	14 製材、木製品、建材製造卸売業		
228	13	111	6	89	7	64	6	33	9	9 鉄鋼、非鉄金属、金属製品製造卸売業		
176	18	109	10	79	9	46	5	26	2	2 機械器具製造卸売業		
42	16	27	4	10	10	8	5	7	5	5 印刷業		
28	6	17	5	9	6	8	5	4	2	2 雑貨、一般用具類製造卸売業		
126	18	66	7	47	9	33	9	20	6	6 その他の製造卸売業		
28	18	9	7	8	5	3	4	1	6	6 食品受託加工業		
73	32	32	22	22	10	12	22	6	7	7 繊維受託加工業		
741	59	335	26	250	23	153	17	66	22	22 金属受託加工業		
703	49	331	18	229	28	125	16	54	11	11 機械部品受託加工業		
35	2	13	1	9	5	7	1	3	2	2 印刷関連受託加工業		
371	37	159	20	121	23	76	29	30	13	13 その他の受託加工業		
2,875	356	1,375	169	978	177	612	163	287	119	計		Subtotal
160	38	80	19	62	21	54	22	21	14	14 飲食料品卸売業		} 卸売業 Wholesale
53	5	23	5	27	9	19	4	7	3	3 繊維、身まわり品卸売業		
209	42	105	21	64	29	41	25	31	18	18 木材、家具、建材卸売業		
185	31	87	16	69	9	52	11	39	8	8 機械器具類卸売業		
72	21	41	15	37	12	32	6	7	7	7 雑貨類、一般用具類卸売業		
431	60	243	31	232	44	197	32	140	21	21 その他の卸売業		
1,110	197	579	107	491	124	395	100	245	71	計	Subtotal	
8	4	3	4	1	6	2	3	1	—	— 各種商品小売業	} 小売業 Retail	
712	382	261	202	173	180	81	159	39	116	116 飲食料品小売業		
162	56	65	31	46	30	30	29	21	21	21 繊維、衣服、身まわり品小売業		
14	9	8	5	12	3	6	2	3	1	1 家具小売業		
751	196	425	145	362	111	281	96	184	92	92 雑貨類、日用品類小売業		
282	61	129	32	94	24	45	33	27	24	24 機械器具小売業		
475	499	230	285	130	261	115	248	53	150	150 その他の小売業		
152	33	77	17	46	28	21	18	11	16	16 食料品製造小売業		
13	4	10	1	7	2	1	3	2	3	3 衣服、繊維製身まわり品製造小売業		
165	29	72	19	40	12	20	8	4	15	15 家具、建具製造小売業		
19	6	1	4	6	3	5	3	1	1	1 日用品類製造小売業		
35	3	23	3	9	5	9	—	4	4	4 その他の製造小売業		
2,788	1,282	1,304	748	926	665	616	602	350	443	計	Subtotal	
78	11	26	12	11	7	15	4	6	4	4 情報サービス業	} 情報通信業 Information and Communications	
15	3	5	2	4	1	1	—	3	2	2 新聞、出版業		
93	14	31	14	15	8	16	4	9	6	計	Subtotal	
315	158	103	85	61	71	33	56	17	44	44 道路運送業	} 運輸業 Transport	
38	7	38	3	24	1	19	5	16	4	4 水運業		
353	165	141	88	85	72	52	61	33	48	計	Subtotal	

Note: This table indicates the breakdown by income rank and industry type with regard to “(1) Breakdown by income type.”

(4) 所得種類別（業種別）人員、所得金額（その2の2）

Personnel and income value by income type (industry type) <2-2>

区 分 Type		400万円以下 Less than 4 million yen		500万円以下 Less than 5 million yen		600万円以下 Less than 6 million yen		700万円以下 Less than 7 million yen		800万円以下 Less than 8 million yen	
		主たるもの Main	従たるもの Secondary	主たるもの Main	従たるもの Secondary	主たるもの Main	従たるもの Secondary	主たるもの Main	従たるもの Secondary	主たるもの Main	従たるもの Secondary
		人 Person	人 Person	人 Person	人 Person	人 Person	人 Person	人 Person	人 Person	人 Person	人 Person
Finance and Insurance	金融業 Finance	236	50	151	44	112	37	79	11	46	14
	保険代理業 Insurance agent	2,221	968	1,483	643	792	416	451	339	250	223
	計 Subtotal	2,457	1,018	1,634	687	904	453	530	350	296	237
Real Estate	不動産業 Real Estate	818	240	598	220	442	166	342	98	236	87
	料旅館飲食業 Food, restaurant, Hotel	12,258	1,616	6,380	944	3,373	615	1,892	393	1,072	259
	計 Subtotal	12,874	1,754	6,719	1,031	3,589	663	2,020	435	1,154	286
Hospital, clinic, Dentist, etc.	病院、診療所 Hospital, clinic	310	59	373	70	397	94	479	88	547	89
	歯科医 Dentist	659	74	759	71	784	87	927	64	1,057	69
	その他の医療保健業 Other medical and health	6,231	394	4,213	281	2,567	175	1,685	138	1,052	96
	計 Subtotal	7,200	527	5,345	422	3,748	356	3,091	290	2,656	254
Lawyer/Tax Account, Architect, etc.	弁護士 Lawyer	131	35	187	35	248	110	293	131	341	128
	司法書士、行政書士 Judicial scrivener, administrative scrivener	853	287	818	135	715	121	572	89	492	55
	その他の法務 Other legal affairs	75	73	62	44	79	57	60	46	59	34
	専門サービス Specialty service	28	114	64	106	77	98	88	121	93	129
	税理士、公認会計士 Tax accountant, certified public accountant	360	253	312	180	237	174	205	155	192	113
	その他の経営 Other management	567	113	406	85	304	77	225	59	180	61
	専門サービス Specialty service	1,457	202	994	178	567	92	351	61	247	37
	土木建築専門サービス Civil engineering and construction service	493	57	463	27	408	17	366	14	289	25
	獣医 Animal doctor	493	57	463	27	408	17	366	14	289	25
	計 Subtotal	3,964	1,134	3,306	790	2,635	746	2,160	676	1,893	582
Education, learning support, etc.	教育、学習支援 Education, learning support	2,549	831	1,316	527	719	307	427	206	289	179
	洗濯、理容、美容、浴場業 Laundries, barbers, beauty culture, bathhouses	9,691	1,022	3,973	618	1,949	427	1,000	257	547	188
	その他の対個人サービス業 Other personal services	2,132	380	1,199	228	651	156	367	102	227	69
	廃棄物処理業 Waste disposal	216	26	155	14	97	13	65	13	47	4
	自動車整備業 Automobile repair	4,461	216	2,495	140	1,377	95	695	59	403	55
	その他の修理業 Other repair	4,021	251	2,442	140	1,367	61	706	53	392	24
	物品賃貸業 Leasing	251	50	121	48	61	31	36	22	25	23
	その他の対事業サービス業 Other services for business offices	5,862	2,222	3,607	1,655	2,221	1,595	1,349	1,152	856	886
	娯楽業 Amusement	345	123	191	87	112	68	70	50	44	39
	文筆、作曲、美術家 Literature, composition, artist	1,079	168	641	155	393	124	313	90	205	93
	芸能関係者 Show business	244	61	135	52	100	37	57	39	30	29
	職業選手、競技関係者、職業棋士 Professional athlete, persons involved in game, professional Go player	136	243	101	177	83	194	80	350	62	301
	その他のサービス業 Other services	1,674	312	976	169	533	133	315	70	174	51
	計 Subtotal	32,661	5,905	17,352	4,010	9,663	3,241	5,480	2,463	3,301	1,941
	その他の事業 Other Business	39,830	7,208	21,074	4,423	10,436	2,947	5,210	2,087	2,808	1,539
	利子所得 Interest income	77	851	59	707	29	577	31	489	26	479
	配当所得 Dividend income	389	32,987	326	25,945	353	20,788	305	17,014	238	14,020
	不動産所得 Real estate income	139,473	178,025	108,509	139,254	79,564	112,413	58,155	95,568	43,452	79,717
	給与所得 Employment income	311,011	146,123	249,060	79,152	202,875	53,233	172,657	39,694	138,319	30,877
	総合譲渡所得 Comprehensive capital gains	414	2,149	288	1,709	261	1,454	166	1,090	153	879
	一時所得 Occasional income	4,641	31,509	3,193	25,089	3,004	20,606	2,949	16,597	2,717	12,754
	雑所得 Miscellaneous income	184,727	214,681	62,555	162,741	27,725	118,047	12,931	89,537	6,420	69,478
	(損益通算による差額) (Difference by aggregation of profit and loss)	—	—	—	—	—	—	—	—	—	—
	計 Subtotal	914,355	674,582	577,887	481,313	398,614	360,490	295,363	284,457	221,029	223,762
	分離短期譲渡所得 Short term separate capital gains	302	693	257	650	218	621	186	519	169	428
	分離長期譲渡所得 Long term separate capital gains	11,872	6,085	11,886	4,893	10,712	4,177	9,882	3,697	9,024	3,253
	株式等の譲渡所得等 Capital gains of stocks, etc.	5,512	18,695	5,035	17,709	4,435	16,262	3,658	14,586	3,073	12,599
	山林所得 Timber income	84	234	52	193	41	145	24	121	12	102
	退職所得 Retirement income	178	737	313	932	434	922	456	854	449	784
	総計 Grandtotal	932,303	701,026	595,430	505,690	414,454	382,617	309,569	304,234	233,756	240,928

(注) この表は、「(1)所得種類別内訳」について、所得(総所得金額等)階級別、業種別の内訳を示したものである。

										区 分 Type		
1,000万円以下 Less than 10 million yen		1,200万円以下 Less than 12 million yen		1,500万円以下 Less than 15 million yen		2,000万円以下 Less than 20 million yen		3,000万円以下 Less than 30 million yen				
主たるもの Main	従たるもの Secondary	主たるもの Main	従たるもの Secondary	主たるもの Main	従たるもの Secondary	主たるもの Main	従たるもの Secondary	主たるもの Main	従たるもの Secondary			
人 Person	人 Person	人 Person	人 Person	人 Person	人 Person	人 Person	人 Person	人 Person	人 Person			
79	24	49	19	42	20	36	25	37	21	金融業	Finance	} 金融 保険 融業
229	271	79	169	43	156	30	118	19	93	保険代理業	Insurance agent	
308	295	128	188	85	176	66	143	56	114	計	Subtotal	
326	165	183	84	163	99	147	89	104	62	不動産業	Real Estate	
1,119	297	472	224	317	174	184	154	77	131	料理飲食業	Food, restaurant	} 料旅 理館 飲食業
92	41	53	26	36	18	35	24	14	16	旅館	Hotel	
1,211	338	525	250	353	192	219	178	91	147	計	Subtotal	
1,199	166	1,416	164	2,612	265	4,546	398	6,427	552	病院、診療所	Hospital, clinic	} 医保 健業 療業
2,268	124	2,471	111	3,997	169	4,660	200	3,096	189	歯科医	Dentist	
1,192	132	566	69	390	78	237	78	113	53	その他の医療保健業	Other medical and health	
4,659	422	4,453	344	6,999	512	9,443	676	9,636	794	計	Subtotal	
833	218	816	148	1,092	156	1,496	161	1,587	130	弁護士	Lawyer	} 弁税建 護理築
891	101	767	64	882	66	886	64	467	63	司法書士、行政書士	Judicial scrivener, administrative scrivener	
101	57	104	32	123	35	149	30	202	23	その他の法務専門サービス	Other legal affairs specialty service	
172	219	181	180	339	243	623	349	822	394	税理士、公認会計士	Tax account, certified public accountant	
201	147	139	103	122	94	101	99	58	83	その他の経営専門サービス	Other management specialty serve	
272	100	199	53	158	62	145	57	74	39	不動産専門サービス	Real estate specialty service	} 士士士 等
239	62	102	51	77	30	32	17	17	15	土木建築専門サービス	Civil engineering and construction service	
445	20	292	14	276	13	158	12	89	14	獣医	Animal doctor	
3,154	924	2,600	645	3,069	699	3,590	789	3,316	761	計	Subtotal	
282	220	141	146	119	137	116	98	78	78	教育、学習支援	Education, learning support	} サービス業
512	220	222	124	124	126	58	92	12	73	洗濯、理容、美容、浴場業	Laundries, barbers, beauty culture, bathhouses	
235	114	126	91	74	51	57	48	44	41	その他の対個人サービス業	Other personal services	
71	8	40	5	29	4	24	8	8	6	廃棄物処理業	Waste disposal	
403	61	137	33	101	19	48	24	13	17	自動車整備業	Automobile repair	
418	49	160	23	109	25	52	25	23	13	その他の修理業	Other repair	
25	20	14	19	11	12	3	16	1	13	物品賃貸業	Leasing	
898	1,373	454	550	426	355	407	281	314	224	その他の対事業サービス業	Other services for business offices	
38	40	28	24	18	29	19	25	24	18	娯楽業	Amusement	
278	88	200	87	170	124	211	119	169	84	文筆、作曲、美術家	Literature, composition, artist	
65	54	46	41	55	46	95	37	132	32	芸能関係者	Show business	
97	179	73	53	85	30	147	40	169	47	職業選手、競技関係者、職業棋士	Professional athlete, persons involved in game, professional Go player	
177	72	98	54	55	47	39	28	13	26	その他のサービス業	Other services	
3,499	2,498	1,739	1,250	1,376	1,005	1,276	841	1,000	672	計	Subtotal	
2,674	1,893	1,086	1,138	795	1,032	522	899	491	712	その他の事業	Other Business	
26	737	23	499	27	470	16	560	14	603	利子所得	Interest income	
336	20,639	245	14,747	299	18,889	375	21,383	662	22,362	配当所得	Dividend income	
58,641	109,996	35,756	69,103	32,297	62,739	26,903	58,058	19,434	49,965	不動産所得	Real estate income	
188,779	43,453	121,943	29,854	117,966	31,986	106,781	33,695	76,670	32,561	給与所得	Employment income	
184	1,118	154	802	137	839	152	877	109	881	総合譲渡所得	Comprehensive capital gains	
2,550	16,173	850	9,548	908	8,722	749	7,261	549	5,636	一時所得	Occasional income	
5,126	99,833	2,029	69,334	1,398	72,301	1,038	69,243	878	57,445	雑所得	Miscellaneous income	
—	—	—	—	—	—	—	—	—	—	(損益通算による差額)	(Difference by aggregation of profit and loss)	
289,240	309,117	179,687	203,144	171,175	204,279	154,500	198,573	114,624	175,809	計	Subtotal	
255	692	201	532	208	554	234	651	257	648	分離短期譲渡所得	Short term separate capital gains	
16,066	5,149	13,239	3,676	16,368	3,561	19,418	3,489	21,671	3,236	分離長期譲渡所得	Long term separate capital gains	
4,938	19,113	3,663	12,813	4,088	11,845	4,387	10,643	4,443	9,396	株式等の譲渡所得等	Capital gains of stocks,etc.	
20	154	19	103	16	116	19	92	12	102	山林所得	Timber income	
631	1,479	550	1,121	600	1,225	623	1,218	586	976	退職所得	Retirement income	
311,150	335,704	197,359	221,389	192,455	221,580	179,181	214,666	141,593	190,167	総計	Grandtotal	

Note: This table indicates the breakdown by income rank and industry type with regard to “(1) Breakdown by income type.”

(4) 所得種類別（業種別）人員、所得金額（その3の1）

Personnel and income value by income type (industry type) <3-1>

区 分 Type		5,000万円以下		1億円以下		2億円以下		5億円以下		10億円以下	
		Less than 50 million yen		Less than 100 million yen		Less than 200 million yen		Less than 500 million yen		Less than 1 billion yen	
		主たるもの Main	従たるもの Secondary	主たるもの Main	従たるもの Secondary	主たるもの Main	従たるもの Secondary	主たるもの Main	従たるもの Secondary	主たるもの Main	従たるもの Secondary
事業所得	Operating income	Person 12,131	Person 4,059	Person 5,667	Person 2,034	Person 1,236	Person 617	Person 297	Person 199	Person 43	Person 38
農林業 Agriculture, Forestry and Fishing	農業	30	1,349	7	656	2	187	—	49	—	3
	林業	2	4	—	—	—	—	—	—	—	—
	漁業、水産養殖業	119	9	15	5	—	1	1	—	—	—
	計	151	1,362	22	661	2	188	1	49	—	3
鉱業 Mining	鉱業	—	—	—	—	1	1	—	—	—	—
	建設業 Construction	総合工事業	26	39	14	21	2	1	—	—	—
		職別工事業	43	35	5	20	4	4	—	—	—
		設備工事業	17	24	—	9	—	1	—	—	—
計	86	98	19	50	6	6	—	—	—	2	
製造業 Manufacturing	食料品製造卸売業	9	8	2	—	2	—	—	2	—	—
	繊維工業	2	4	4	—	1	—	—	—	—	—
	製材、木製品、建材製造卸売業	4	4	—	2	—	1	—	—	—	—
	鉄鋼、非鉄金属、金属製品製造卸売業	13	7	5	2	1	—	—	—	—	—
	機械器具製造卸売業	8	2	5	—	1	—	—	—	—	—
	印刷業	—	3	1	1	—	—	—	—	—	—
	雑貨、一般用具類製造卸売業	5	3	1	—	—	—	—	—	—	—
	その他の製造卸売業	13	4	2	4	4	4	3	—	—	—
	食品受託加工業	—	2	—	—	—	1	—	—	—	—
	繊維受託加工業	2	7	—	5	—	1	—	—	—	—
	金属受託加工業	15	12	4	6	2	—	—	—	—	—
	機械部品受託加工業	18	7	3	1	3	1	—	1	—	—
	印刷関連受託加工業	—	—	—	—	—	—	—	—	—	—
	その他の受託加工業	16	10	9	4	1	—	1	1	—	—
	計	105	73	36	25	15	8	4	4	—	—
卸売業 Wholesale	飲食物品卸売業	11	6	4	3	1	—	—	—	—	—
	繊維、身まわり品卸売業	5	3	1	2	—	—	—	—	—	—
	木材、家具、建材卸売業	6	6	4	5	—	4	—	1	—	—
	機械器具類卸売業	13	6	7	3	1	—	2	1	—	—
	雑貨類、一般用具類卸売業	8	3	4	1	2	2	—	—	—	1
	その他の卸売業	83	22	37	13	9	1	3	—	—	—
計	126	46	57	27	13	7	5	2	—	1	
小売業 Retail	各種商品小売業	—	1	1	1	—	—	—	—	—	—
	飲食物品小売業	15	77	2	43	1	8	1	4	—	—
	繊維、衣服、身まわり品小売業	4	8	2	9	—	—	—	—	—	—
	家具小売業	1	1	—	2	—	—	—	—	—	—
	雑貨類、日用品類小売業	76	54	16	36	3	6	—	—	—	—
	機械器具小売業	10	20	3	4	1	1	—	—	—	—
	その他の小売業	27	88	6	67	2	22	2	4	—	2
	食料品製造小売業	3	10	1	1	3	1	—	2	—	—
	衣服、繊維製身まわり品製造小売業	—	—	—	—	—	—	—	—	—	—
	家具、建具製造小売業	3	9	1	1	—	—	—	—	—	—
	日用品類製造小売業	1	5	—	1	—	—	—	—	—	—
その他の製造小売業	4	1	1	2	—	—	—	—	—	—	
計	144	274	33	167	10	38	3	10	—	2	
情報通信業 Information and Communications	情報サービス業	4	2	2	3	—	—	—	—	—	—
	新聞、出版業	—	3	—	1	—	—	—	—	—	—
	計	4	5	2	4	—	—	—	—	—	—
運輸業 Transport	道路運送業	4	32	3	18	2	5	1	—	—	—
	水運業	12	1	1	—	1	—	—	—	—	—
	計	16	33	4	18	3	5	1	—	—	—

(注) この表は、「(1)所得種類別内訳」について、所得(総所得金額等)階級別、業種別の内訳を示したものである。

(4) 所得種類別（業種別）人員、所得金額（その3の2）

Personnel and income value by income type (industry type) <3-2>

区 分 Type		5,000万円以下		1億円以下		2億円以下		5億円以下		10億円以下	
		Less than 50 million yen		Less than 100 million yen		Less than 200 million yen		Less than 500 million yen		Less than 1 billion yen	
		主たるもの	従たるもの	主たるもの	従たるもの	主たるもの	従たるもの	主たるもの	従たるもの	主たるもの	従たるもの
		Main	Secondary	Main	Secondary	Main	Secondary	Main	Secondary	Main	Secondary
		人	人	人	人	人	人	人	人	人	人
		Person	Person	Person	Person	Person	Person	Person	Person	Person	Person
Finance and Insurance	金融保険業	13	6	9	4	4	4	—	1	1	—
	金融代理業	5	43	1	16	—	5	1	3	—	—
	計	18	49	10	20	4	9	1	4	1	—
	不動産業	62	53	27	22	5	1	1	4	—	1
Restaurant and Hotel business	料理飲食業	37	83	12	42	1	3	1	2	—	1
	旅館	7	11	2	5	—	5	1	2	—	—
	計	44	94	14	47	1	8	2	4	—	1
Medical and Health	病院、診療所	6,740	447	3,718	203	685	60	108	20	15	6
	歯科医	1,044	127	157	73	7	19	—	1	—	—
	その他の医療保健業	36	46	12	15	—	5	1	—	—	—
	計	7,820	620	3,887	291	692	84	109	21	15	6
Lawyer, Tax Accountant, Architect, etc.	弁護士	1,216	72	538	33	186	22	39	3	5	1
	司法書士、行政書士	222	34	71	11	11	4	7	—	1	—
	その他の法務専門サービス	145	14	47	11	12	2	3	1	2	—
	税理士、公認会計士	725	298	238	111	33	42	4	12	1	4
	その他の経営専門サービス	29	56	15	33	7	11	2	6	1	2
	不動産専門サービス	32	23	10	6	2	3	—	—	—	—
	土木建築専門サービス	4	5	1	5	1	—	—	1	—	—
	獣医	26	6	4	2	—	2	—	—	—	—
	計	2,399	508	924	212	252	86	55	23	10	7
	Service Industry	教育、学習支援	56	63	30	36	3	9	—	6	—
洗濯、理容、美容、浴場業		7	44	5	16	1	3	—	2	—	—
その他の対個人サービス業		21	28	6	12	2	4	1	—	—	—
廃棄物処理業		7	4	3	1	1	—	1	—	—	—
自動車整備業		4	11	—	8	—	—	—	—	—	—
その他の修理業		12	7	1	2	—	1	—	—	—	—
物品賃貸業		2	10	—	8	—	—	—	—	—	—
その他の対事業サービス業		140	106	52	68	13	23	5	7	1	1
娯楽業		19	25	26	16	14	8	7	8	2	2
文筆、作曲、美術家		143	55	100	37	44	17	14	13	2	3
芸能関係者		133	33	116	26	41	15	38	7	6	—
職業選手、競技関係者、職業棋士		198	26	198	21	82	7	38	6	4	1
その他のサービス業		8	14	5	13	3	1	1	3	—	—
計	750	426	542	264	204	88	105	52	15	8	
その他の事業	Other Business	406	418	90	226	28	88	10	26	2	7
利子所得	Interest income	9	571	1	484	1	274	—	160	—	45
配当所得	Dividend income	809	17,525	641	9,395	362	2,867	215	1,181	50	301
不動産所得	Real estate income	9,314	35,616	3,499	18,386	660	5,294	102	1,866	11	379
給与所得	Employment income	42,813	23,786	16,687	13,916	3,344	4,869	861	2,137	113	555
総合譲渡所得	Comprehensive capital gains	63	724	35	425	15	148	6	54	1	16
一時所得	Occasional income	189	3,572	72	1,784	16	488	2	172	2	26
雑所得	Miscellaneous income	496	38,500	297	18,835	105	5,044	61	1,775	9	422
(損益通算による差額)	(Difference by aggregation of profit and loss)	—	—	—	—	—	—	—	—	—	—
計	Subtotal	65,824	124,353	26,899	65,259	5,739	19,601	1,544	7,544	229	1,782
分離短期譲渡所得	Short term separate capital gains	216	543	158	409	64	173	31	75	5	16
分離長期譲渡所得	Long term separate capital gains	17,827	2,332	11,695	1,291	4,046	373	1,364	149	228	18
株式等の譲渡所得等	Capital gains of stocks, etc.	3,604	6,711	2,687	3,962	1,513	1,280	996	490	358	90
山林所得	Timber income	7	80	3	64	—	20	—	9	—	1
退職所得	Retirement income	349	662	265	380	110	188	43	92	1	32
総計	Grandtotal	87,827	134,681	41,707	71,365	11,472	21,635	3,978	8,359	821	1,939

(注) この表は、「(1)所得種類別内訳」について、所得(総所得金額等)階級別、業種別の内訳を示したものである。

2-4 青色申告状況

Statistics of Filing Blue Returns

(1) 営業等所得者の青色申告の状況

(単位：千人)

Statistics of filing blue returns of business income earners

(In thousands of person)

区分 Type	青色申告者数 Number of taxpayers who filed a blue return	申告納税額のあるもの Number of taxpayers who have income tax self-assessment	うち 青色申告者 Number of taxpayers who filed a blue return	青色申告の割合
				Percentage of blue returns
		①	②	②/①
平成12年分 FY2000	3,137	2,085	1,117	54%
13 2001	3,158	1,944	1,064	55
14 2002	3,168	1,825	1,001	55
15 2003	3,189	1,780	977	55
16 2004	3,239	1,813	996	55
17 2005	3,234	1,826	1,003	55
18 2006	3,262	1,765	974	55

資料：個人課税課調

調査対象等：各年分の青色申告者数及び申告納税額があるものについては、翌年3月31日現在の状況である。

Source: Individual Taxation Division

Subject of survey: With respect to number of taxpayers who filed a blue return for each year and number of taxpayers who have income tax for each year, figures as of March 31 of the following year are shown.

(2) 平成18年分申告所得税の青色申告の主な特典

Principal benefits of blue returns for self-assessment income tax in 2006

[棚卸資産の評価関係]	[Related to Inventory valuation]
1 棚卸資産の低価法による評価の選択	1 Choice of inventory valuation on "cost or market method" basis
[減価償却費等関係]	[Related to Depreciation]
2 耐用年数の短縮	2 Shortening of useful life
3 機械装置の増加償却	3 Extra depreciation for machinery and equipment operated for longer than average (additional depreciation)
4 陳腐化資産の特別な償却	4 Extra depreciation on obsolete assets
5 エネルギー需給構造改革推進設備を取得した場合の特別償却	5 Special depreciation for acquisition, etc. of equipment to promote structural reform of energy demand and supply
6 中小企業者が機械等を取得した場合等の特別償却	6 Special depreciation for acquisition, etc. of machineries by small and medium-size enterprises
7 事業基盤強化設備を取得した場合等の特別償却	7 Special depreciation for acquisition, etc. of equipment to consolidate basic structure of business
8 沖縄の特定中小企業者が経営革新設備等を取得した場合等の特別償却	8 Special depreciation in such cases as specified small and medium-sized enterprises in Okinawa acquire management innovation facilities, etc.
9 情報通信機器等を取得した場合等の特別償却	9 Special depreciation for acquisition, etc. of telecommunications equipment, etc.
10 情報基盤強化設備等を取得した場合等の特別償却	10 Special depreciation upon acquisition of information infrastructure strengthening facilities, other cases
11 特定設備等の特別償却	11 Special depreciation for specified facilities, etc.
12 地震防災対策用資産の特別償却	12 Special depreciation for assets for earthquake disaster prevention countermeasure
13 開発研究用設備の特別償却	13 Special initial depreciation on equipment for development research
14 事業革新設備の特別償却	14 Special depreciation for equipment for business renovation
15 特定電気通信設備等の特別償却	15 Special depreciation for specified telecommunication facilities
16 商業施設等の特別償却	16 Special depreciation for specified commercial facilities, etc.
17 製造過程管理高度化設備等の特別償却	17 Specially recognized depreciation of equipment for the management upgrade of manufacturing processes, etc.
18 再商品化設備等の特別償却	18 Special depreciation for re-merchandising facilities of goods
19 特定地域における工業用機械等の特別償却	19 Special depreciation of industry-use machinery and the like in specified areas
20 医療用機器等の特別償却	20 Special initial depreciation on equipment for medical treatment, etc.
21 特定医療用建物の割増償却等	21 Special additional depreciation on specified buildings for medical use

2 申告所得税

22 障害者を雇用する場合の機械等の割増償却等	22 Special additional depreciation on machineries in the case of employment of handicapped person
23 経営基盤強化計画を実施する指定中小企業者の機械等の割増償却	23 Special additional depreciation on machineries used by members of commercial and industrial cooperatives, etc. which are used to execute plans for the promotion of business infrastructure
24 農業経営改善計画を実施する個人の機械等の割増償却	24 Special additional depreciation on machineries, etc. used by individuals which execute the plan for promotion of rationalization of agricultural management
25 漁業経営改善計画を実施する個人の漁船の割増償却	25 Additional depreciation of fishing vessels of individuals carrying out a management improvement plan for fisheries
26 特定再開発建築物等の割増償却	26 Special additional depreciation on specified redeveloped buildings, etc.
27 倉庫用建物等の割増償却	27 Special additional depreciation on buildings for storage, etc.
[引当金・準備金関係]	[Related to Reserve fund, and Provision]
28 貸金に係る貸倒引当金の設定	28 Setting of reserve for bad debts
29 返品調整引当金の設定	29 Setting of reserve loss on goods unsold
30 退職給与引当金の設定	30 Setting of reserve for retirement allowance
31 金属鉱業等鉱害防止準備金の積立て	31 Savings of reserve for prevention of mine pollution from metal mining, etc.
32 特定災害防止準備金の積立て	32 Savings of reserve for prevention of specified disaster
33 特別修繕準備金の積立て	33 Savings of reserve for extraordinary repair
34 探鉱準備金の積立て	34 Savings of reserve for mine prospecting
[所得の特別控除関係]	[Related to Special Deduction for Income]
35 新鉱床探鉱費の特別控除	35 Special deduction for expenditure in prospecting for mineral deposit
36 青色申告特別控除	36 Special deduction for blue return
[その他の所得計算の特例関係]	[Related to Tax Credit]
37 青色事業専従者給与の必要経費算入	37 Including of wages for family employee of blue return taxpayer in necessary
38 必要経費に算入される家事関連費	38 Expenses relating to housekeeping included in necessary expense
39 小規模事業者の収入及び費用の帰属時期の特例（現金主義による所得計算）	39 Special treatment on accounting for small-scale enterprises (computing of income on cash basis)
40 中小企業者の少額減価償却資産の取得価額の必要経費算入の特例	40 Special treatment on accounting for small and medium-sized enterprises (Acquisition value of small amount depreciable assets included in necessary expense)
[税額控除関係]	[Related to Tax Credit]
41 試験研究を行った場合の所得税額の特別控除	41 Special deduction in income tax when conducting test research
42 エネルギー需給構造改革推進設備を取得した場合の所得税額の特別控除	42 Special income tax credit in the case of acquisition, etc. of equipment to promote structural reform of energy demand and supply
43 情報基盤強化設備等を取得した場合等の所得税額の特別控除	43 Special deduction in income tax when acquiring information infrastructure strengthening facilities, other cases
44 事業基盤強化設備を取得した場合等の所得税額の特別控除	44 Special income tax credit for acquisition, etc. of equipment to consolidate basic structure of business
45 沖縄の特定中小企業者が経営革新設備等を取得した場合等の所得税額の特別控除	45 Special credit for income tax in such cases as specified small and medium-sized enterprises in Okinawa acquire management innovation facilities, etc.
46 中小企業者が機械等を取得した場合等の所得税額の特別控除	46 Special income tax credit for acquisition, etc. of machineries by small and medium-size enterprises
47 教育訓練費の額が増加した場合の所得税額の特別控除	47 Special deduction in income tax when increasing the value of expenditures for education and training
[純損失関係]	[Related to Net Loss]
48 純損失の繰越控除	48 Carryover of net loss
49 純損失の繰戻しによる還付	49 Refund by carryback of net loss
[更正等の手続関係]	[Related to procedure for correction, etc.]
50 更正の制限	50 Limit on correction
51 更正の理由付記	51 Explanatory remarks on the correction
52 更正に対する不服申立ての場合の異議申立てと審査請求の選択	52 Choice between request for reinvestigation and request for reconsideration in the case of appeal of dissatisfaction on correction

2-5 申告所得税標本調査結果（抜粋）

Results of Sample Survey for Self-assessment Income Tax (excerpt)

申告所得税標本調査の説明

Explanation of Sample Survey for Self-assessment Income Tax

1 この2-5における表は、平成18年分の申告所得税の納税者について、標本調査により調査したもののうち、主要な計数について取りまとめたものである。

なお、この調査結果の詳細については、「平成18年分申告所得税標本調査」（平成20年2月刊行）を参照されたい。

2 調査の対象は、平成19年3月31日現在における、平成18年分の申告所得税の納税者（所得金額があっても各種控除等の結果、申告納税額のなくなった者は含まない。）である。

3 調査の方法は、全国524税務署より、所得者区分別・合計所得階級別に、次の表に示す抽出率で標本を抽出し調査した。

1 The tables in 2-5 show figures for key items surveyed by sample survey on taxpayers of self-assessment income tax for 2006.

For further details of results of this survey, please refer to "The result report of Sample Survey for Self-Assessment Income Tax (for 2006)" (published in March of 2008, Japanese only).

2 Subjects of survey are taxpayers of self-assessment income tax for 2006 (except for those who have income but no tax due as a result of several deductions) as of March 31, 2007.

3 Method of survey was a sample survey. Samples were picked out from 524 Tax Offices around the country at sampling ratio listed in the following table and studied by type of income earners and by total income range.

合計所得階級区分 Total income range		所得者区分 Type of income earners		営業等 Business	農業 Farm	その他 Others
70万円以下			Less 70 thousand yen	1/25	1/10	1/25
70万円超	100万円以下		Over 70 thousand yen Less than 1 million yen	1/135	1/5	1/60
100 "	150 "		Over 1 million yen Less than 1.5 million yen	1/235	1/5	1/230
150 "	200 "		Over 1.5 million yen Less than 2 million yen	1/380	1/10	1/765
200 "	250 "		Over 2 million yen Less than 2.5 million yen	1/395	1/5	1/600
250 "	300 "		Over 2.5 million yen Less than 3 million yen	1/385	1/10	1/340
300 "	400 "		Over 3 million yen Less than 4 million yen	1/615	1/45	1/420
400 "	500 "		Over 4 million yen Less than 5 million yen	1/410	1/40	1/430
500 "	600 "		Over 5 million yen Less than 6 million yen	1/330	1/20	1/300
600 "	700 "		Over 6 million yen Less than 7 million yen	1/220	1/15	1/250
700 "	800 "		Over 7 million yen Less than 8 million yen	1/100	1/20	1/165
800 "	1,000 "		Over 8 million yen Less than 10 million yen	1/105	1/20	1/190
1,000 "	1,200 "		Over 10 million yen Less than 12 million yen	1/60	1/10	1/190
1,200 "	1,500 "		Over 12 million yen Less than 15 million yen	1/30	1/5	1/215
1,500 "	2,000 "		Over 15 million yen Less than 20 million yen	1/30	1/5	1/160
2,000 "	3,000 "		Over 20 million yen Less than 30 million yen	1/40	1/2	1/130
3,000 "	5,000 "		Over 30 million yen Less than 50 million yen	1/50	1/1	1/70
5,000万円超			Over 50 million yen	1/2	1/1	1/5

なお、標本数は、営業等所得者14,490、農業所得者14,855、その他所得者41,027、合計70,372である。

Breakdown of the number of samples is as follows: business income earners, 14,490; farm income earners, 14,855; other income earners, 41,027; total, 70,372.

(1) 総括表
Overview

区分 Type	合計所得 Total income		所得控除額 Amount for deduction from taxable income	課税所得金額 Amount of taxable income	算出税額 Computed amount of tax	税額控除額 Amount of tax credit	源泉徴収税額 Amount of withholding income tax		申告納税額 Amount of self-assessment income tax
	人員 Number of taxpayers	金額 Amount of income					人員 Number of taxpayers	金額 Amount of money	
	人 Person	百万円 Million yen	百万円 Million yen	百万円 Million yen	百万円 Million yen	百万円 Million yen	人 Person	百万円 Million yen	百万円 Million yen
(合計所得階級別) By total income range									
70万円以下 Less than 0.7 million yen	259,510	146,095	115,431	30,664	3,250	36	52,767	1,199	1,723
100〃 1	412,985	354,486	240,490	113,997	12,185	30	130,313	2,908	8,143
150〃 1.5	994,432	1,254,017	767,552	486,465	51,498	232	455,911	19,302	27,302
200〃 2	1,160,026	2,031,796	1,152,312	879,484	88,321	578	618,870	32,330	47,436
250〃 2.5	1,041,703	2,327,711	1,220,205	1,107,506	110,969	1,397	590,830	42,418	57,193
300〃 3	710,804	1,943,912	926,400	1,017,512	102,303	1,303	382,084	36,565	55,254
400〃 4	932,303	3,220,732	1,362,980	1,857,752	186,597	4,582	525,004	64,172	101,296
500〃 5	595,430	2,657,199	936,219	1,720,980	176,993	4,267	363,904	65,013	92,011
600〃 6	414,454	2,266,990	674,484	1,592,506	186,179	5,841	281,100	72,948	90,995
700〃 7	309,569	2,003,634	540,017	1,463,617	186,596	4,876	226,472	76,506	88,694
800〃 8	233,756	1,746,255	425,716	1,320,539	178,823	4,746	176,015	74,794	83,458
1,000〃 10	311,150	2,772,433	588,044	2,184,389	325,621	7,696	240,345	143,899	145,123
1,200〃 12	197,359	2,155,923	367,482	1,788,441	288,471	4,889	156,970	133,217	124,585
1,500〃 15	192,455	2,572,365	372,365	2,200,000	393,993	7,663	155,199	189,070	173,203
2,000〃 20	179,181	3,081,027	360,017	2,721,010	556,282	6,844	145,651	291,956	235,085
3,000〃 30	141,593	3,419,076	279,195	3,139,881	708,770	6,564	112,266	368,464	316,044
5,000〃 50	87,827	3,312,608	176,837	3,135,771	788,430	4,470	70,001	413,114	359,868
1億円〃 100	41,707	2,783,614	90,894	2,692,719	693,083	9,131	28,971	327,409	349,971
2億円〃 200	11,472	1,535,519	23,901	1,511,618	371,263	5,492	11,472	162,216	203,254
5億円〃 500	3,978	1,160,656	9,769	1,150,886	258,736	5,190	3,978	102,365	151,082
10億円〃 Less than 1 billion yen	821	557,633	2,263	555,370	112,006	2,636	821	37,153	72,138
20億円〃 2	253	340,873	1,449	339,425	64,928	1,480	253	22,537	40,772
50億円〃 5	118	341,298	1,406	339,892	63,138	3,355	118	17,221	42,454
100億円〃 10	22	146,859	59	146,800	20,821	988	22	5,840	13,993
100億円超 Over 10 billion yen	10	187,824	806	187,018	17,006	160	10	866	15,980
合計 Total	8,232,918	44,320,535	10,636,294	33,684,241	5,946,263	94,445	4,729,347	2,703,483	2,897,057
(所得者別) By income earners									
営業等所得者 Business income earners	1,764,832	6,756,322	2,345,205	4,411,116	794,828	13,472	241,846	193,017	554,580
農業所得者 Farm income earners	139,356	437,300	220,089	217,211	25,619	814	33,014	969	21,699
その他所得者 Other income earners	6,328,730	37,126,914	8,071,000	29,055,914	5,125,816	80,160	4,454,487	2,509,497	2,320,778

(2) 納税者平均値による総括表

Overview by mean value of taxpayers

(単位：千円)

(In thousands of yen)

区分 Type	合計所得金額 Total income	所得控除額 Amount for deduction from taxable income	課税所得金額 Amount of taxable income	算出税額 Computed amount of tax	税額控除額 Amount of tax credit	源泉徴収税額 Amount of withholding income tax	申告納税額 Amount of self-assessment income tax
(合計所得階級別) By total income range							
70万円以下 Less than 0.7 million yen	563	445	118	13	0	5	7
100〃 1	858	582	276	30	0	7	20
150〃 1.5	1,261	772	489	52	0	19	27
200〃 2	1,752	993	758	76	0	28	41
250〃 2.5	2,235	1,171	1,063	107	1	41	55
300〃 3	2,735	1,303	1,431	144	2	51	78
400〃 4	3,455	1,462	1,993	200	5	69	109
500〃 5	4,463	1,572	2,890	297	7	109	155
600〃 6	5,470	1,627	3,842	449	14	176	220
700〃 7	6,472	1,744	4,728	603	16	247	287
800〃 8	7,470	1,821	5,649	765	20	320	357
1,000〃 10	8,910	1,890	7,020	1,047	25	462	466
1,200〃 12	10,924	1,862	9,062	1,462	25	675	631
1,500〃 15	13,366	1,935	11,431	2,047	40	982	900
2,000〃 20	17,195	2,009	15,186	3,105	38	1,629	1,312
3,000〃 30	24,147	1,972	22,175	5,006	46	2,602	2,232
5,000〃 50	37,717	2,013	35,704	8,977	51	4,704	4,097
1億円〃 100	66,742	2,179	64,563	16,618	219	7,850	8,391
2億円〃 200	133,849	2,083	131,766	32,362	479	14,140	17,717
5億円〃 500	291,769	2,456	289,313	65,042	1,305	25,733	37,979
10億円〃 Less than 1 billion yen	679,212	2,756	676,455	136,426	3,211	45,253	87,865
20億円〃 2	1,347,324	5,725	1,341,601	256,634	5,849	89,080	161,152
50億円〃 5	2,892,356	11,913	2,880,441	535,064	28,430	145,938	359,781
100億円〃 10	6,675,409	2,701	6,672,707	946,424	44,916	265,463	636,045
100億円超 Over 10 billion yen	18,782,400	80,598	18,701,836	1,700,625	16,001	86,625	1,597,999
合計 Total	5,383	1,292	4,091	722	11	328	352
(所得者別) By income earners							
営業等所得者 Business income earners	3,828	1,329	2,499	450	8	109	314
農業所得者 Farm income earners	3,138	1,579	1,559	184	6	7	156
その他所得者 Other income earners	5,866	1,275	4,591	810	13	397	367

(注) この表は、「(1)総括表」を1人当たりで示したものである。

Note: This table shows "(1) Overview" per taxpayer.

(3) 所得種類別表

Table by income type

区分 Type	合計所得 Total income		所得金額の内訳 Breakdown of income amount					
			営業等所得 Business income		農業所得 Farm income		利子所得 Interest income	
	人員 Number of taxpayers	金額 Amount of income	人員 Number of taxpayers	金額 Amount of income	人員 Number of taxpayers	金額 Amount of income	人員 Number of taxpayers	金額 Amount of income
(合計所得階級別) By total income range	人 Person	百万円 Million yen	人 Person	百万円 Million yen	人 Person	百万円 Million yen	人 Person	百万円 Million yen
70万円以下 Less than 0.7 million yen	259,510	146,095	90,260	46,775	9,830	2,235	121	42
100万円〃 1	412,985	354,486	144,773	110,992	20,922	7,388	176	44
150万円〃 1.5	994,432	1,254,017	279,563	302,608	56,887	22,373	418	125
200万円〃 2	1,160,026	2,031,796	281,088	419,819	65,817	31,165	481	164
250万円〃 2.5	1,041,703	2,327,711	257,624	699,484	63,323	37,004	535	210
300万円〃 3	710,804	1,943,912	212,932	499,353	52,773	40,523	543	210
400万円〃 4	932,303	3,220,732	289,213	847,890	80,028	78,888	928	410
500万円〃 5	595,430	2,657,199	163,701	603,965	56,820	65,870	766	432
600万円〃 6	414,454	2,266,990	93,369	403,281	40,037	47,720	606	319
700万円〃 7	309,569	2,003,634	55,661	271,049	29,050	32,623	520	332
800万円〃 8	233,756	1,746,255	36,017	193,012	18,653	22,162	505	329
1,000万円〃 10	311,150	2,772,433	43,065	262,368	20,366	23,839	763	525
1,200万円〃 12	197,359	2,155,923	25,026	182,628	10,801	10,512	522	467
1,500万円〃 15	192,455	2,572,365	24,540	224,548	8,960	6,239	497	620
2,000万円〃 20	179,181	3,081,027	24,975	298,513	7,473	2,320	576	604
3,000万円〃 30	141,593	3,419,076	22,162	373,615	5,859	-54	617	810
5,000万円〃 50	87,827	3,312,608	16,061	436,111	3,630	-785	580	776
1億円〃 100	41,707	2,783,614	7,776	357,775	1,833	-651	485	907
2億円〃 200	11,472	1,535,519	1,926	157,179	509	-254	275	930
5億円〃 500	3,978	1,160,656	559	80,695	149	-143	160	711
10億円〃 Less than 1 billion yen	821	557,633	97	25,496	21	-42	45	403
20億円〃 2	253	340,874	17	5,924	2	-5	8	135
50億円〃 5	118	341,298	13	13,301	-	-	11	321
100億円〃 10	22	146,859	2	-41	-	-	2	23
100億円超 Over 10 billion yen	10	187,824	-	-	-	-	2	9
計 Total	8,232,918	44,320,535	2,070,420	6,816,341	553,743	428,926	10,142	9,860

区分 Type	所得金額の内訳 Breakdown of income amount							
	一時所得 Occasional income		雑所得 Miscellaneous income		山林所得 Timber income		退職所得 Retirement income	
	人員 Number of taxpayers	金額 Amount of income	人員 Number of taxpayers	金額 Amount of income	人員 Number of taxpayers	金額 Amount of income	人員 Number of taxpayers	金額 Amount of income
(合計所得階級別) By total income range	人 Person	百万円 Million yen	人 Person	百万円 Million yen	人 Person	百万円 Million yen	人 Person	百万円 Million yen
70万円以下 Less than 0.7 million yen	6,971	3,703	96,391	47,310	74	28	7	2
100万円〃 1	9,724	6,205	162,783	109,400	113	60	9	3
150万円〃 1.5	19,388	12,766	495,857	496,646	227	148	45	15
200万円〃 2	24,149	16,711	690,164	940,072	221	177	126	54
250万円〃 2.5	25,733	18,213	619,825	997,233	245	204	230	116
300万円〃 3	22,409	17,249	355,361	557,104	175	161	351	246
400万円〃 4	36,150	31,029	399,334	632,791	326	356	915	859
500万円〃 5	28,282	26,791	225,510	359,141	251	298	1,245	1,709
600万円〃 6	23,610	28,250	146,009	236,025	192	257	1,356	2,440
700万円〃 7	19,546	28,133	102,716	159,530	153	193	1,310	2,688
800万円〃 8	15,471	25,740	76,087	111,760	118	156	1,233	2,948
1,000万円〃 10	18,723	33,777	105,246	146,065	177	254	2,110	5,755
1,200万円〃 12	10,398	17,536	71,578	95,835	125	277	1,671	5,868
1,500万円〃 15	9,630	19,662	73,913	97,707	132	295	1,825	8,411
2,000万円〃 20	8,010	19,749	70,486	98,281	114	359	1,841	10,748
3,000万円〃 30	6,185	18,348	58,499	91,062	118	343	1,562	13,661
5,000万円〃 50	3,761	10,984	39,127	67,276	92	334	1,011	13,342
1億円〃 100	1,856	7,102	19,223	46,536	70	324	645	16,620
2億円〃 200	504	2,750	5,149	24,584	20	123	298	14,079
5億円〃 500	174	1,074	1,835	23,532	11	39	135	10,909
10億円〃 Less than 1 billion yen	28	1,256	431	8,635	1	32	33	2,185
20億円〃 2	8	15	130	7,312	1	141	9	3,378
50億円〃 5	5	53	65	3,219	-	-	8	1,397
100億円〃 10	-	-	17	261	-	-	-	-
100億円超 Over 10 billion yen	-	-	7	735	-	-	-	-
計 Total	290,715	347,097	3,815,743	5,358,053	2,956	4,558	17,975	117,433

(注) 内訳となる各所得は繰越控除前である。

所得金額の内訳 Breakdown of income amount								区 分 Type	
配当所得 Dividend income		不動産所得 Real estate income		給与所得 Employment income		総合譲渡所得 Comprehensive capital gains			
人 員 Number of taxpayers	金 額 Amount of income	人 員 Number of taxpayers	金 額 Amount of income	人 員 Number of taxpayers	金 額 Amount of income	人 員 Number of taxpayers	金 額 Amount of income		
人 Person	百万円 Million yen	人 Person	百万円 Million yen	人 Person	百万円 Million yen	人 Person	百万円 Million yen	(合計所得階級別)	By total income range
1,779	358	38,149	18,220	58,146	31,586	323	64	70万円以下	Less than 0.7 million yen
4,047	296	73,569	51,053	96,936	64,473	690	229	100万円 "	1
12,193	1,179	169,218	150,705	275,325	256,264	1,917	728	150万円 "	1.5
19,166	2,361	198,101	204,665	347,127	399,749	2,566	722	200万円 "	2
23,834	3,513	210,001	243,788	365,685	511,796	2,938	876	250万円 "	2.5
20,946	3,431	197,174	264,969	312,321	532,548	2,858	974	300万円 "	3
33,376	6,010	321,794	541,371	457,135	1,016,676	4,767	2,178	400万円 "	4
26,271	5,754	250,895	515,619	328,212	1,001,680	3,747	1,726	500万円 "	5
21,141	5,991	194,599	462,116	256,108	998,721	3,022	2,085	600万円 "	6
17,319	5,765	156,061	408,790	212,351	1,008,006	2,221	1,379	700万円 "	7
14,258	5,478	125,078	362,314	169,196	932,345	1,771	1,496	800万円 "	8
20,975	9,629	171,683	594,382	232,232	1,511,556	2,368	1,562	1,000万円 "	10
14,992	8,981	107,207	447,662	151,797	1,205,618	1,674	1,997	1,200万円 "	12
19,188	15,896	98,125	485,615	149,952	1,454,467	1,813	2,065	1,500万円 "	15
21,758	26,688	88,764	524,294	140,476	1,717,193	1,921	2,843	2,000万円 "	20
23,024	47,251	73,110	543,827	109,231	1,741,257	1,968	2,413	3,000万円 "	30
18,334	69,187	47,590	440,797	66,599	1,513,757	1,617	2,611	5,000万円 "	50
10,036	78,103	23,507	298,480	30,603	1,051,507	892	2,797	1 億円 "	100
3,229	64,815	6,579	115,211	8,213	444,412	295	2,999	2 億円 "	200
1,396	70,664	2,224	45,043	2,998	258,745	114	2,502	5 億円 "	500
351	39,010	451	11,491	668	87,337	32	639	1 0 億円 "	Less than 1 billion yen
130	27,117	137	2,822	225	49,551	6	1,406	2 0 億円 "	2
71	31,668	59	567	107	37,816	3	18	5 0 億円 "	5
19	19,691	10	321	18	5,183	-	-	1 0 0 億円 "	10
6	3,146	5	-9	10	716	-	-	1 0 0 億円超	Over 10 billion yen
327,839	551,981	2,554,090	6,734,115	3,771,671	17,832,961	39,523	36,305	計	Total

所得金額の内訳 Breakdown of income amount						区 分 Type	
分離短期譲渡所得 Short-term separate capital gains		分離長期譲渡所得 Long-term separate capital gains		株式等の譲渡所得等 Capital gains of stocks, etc.			
人 員 Number of taxpayers	金 額 Amount of income	人 員 Number of taxpayers	金 額 Amount of income	人 員 Number of taxpayers	金 額 Amount of income		
人 Person	百万円 Million yen	人 Person	百万円 Million yen	人 Person	百万円 Million yen	(合計所得階級別)	By total income range
233	79	2,406	1,097	3,566	1,959	70万円以下	Less than 0.7 million yen
237	120	3,987	2,866	3,950	2,748	100万円 "	1
445	277	7,582	6,971	7,843	6,242	150万円 "	1.5
550	390	9,335	11,102	10,436	8,612	200万円 "	2
606	470	9,666	13,704	12,864	11,111	250万円 "	2.5
599	566	10,095	17,550	12,806	12,676	300万円 "	3
1,145	1,293	18,641	40,617	24,207	27,903	400万円 "	4
1,029	1,368	17,261	49,862	22,744	31,060	500万円 "	5
927	1,470	15,357	53,715	20,697	32,612	600万円 "	6
797	1,514	13,917	58,387	18,244	31,947	700万円 "	7
669	1,414	12,585	61,585	15,672	31,557	800万円 "	8
1,059	2,663	21,666	131,544	24,051	58,975	1,000万円 "	10
813	2,508	17,230	131,472	16,476	51,494	1,200万円 "	12
868	3,088	20,275	196,643	15,933	65,696	1,500万円 "	15
979	4,517	23,263	299,500	15,030	84,948	2,000万円 "	20
999	6,720	25,283	474,013	13,839	115,512	3,000万円 "	30
838	8,798	20,429	619,627	10,315	140,396	5,000万円 "	50
594	11,074	13,123	737,301	6,649	184,145	1 億円 "	100
254	9,625	4,448	507,469	2,793	197,735	2 億円 "	200
113	8,258	1,525	375,839	1,486	289,227	5 億円 "	500
22	3,926	250	149,129	448	231,272	1 0 億円 "	Less than 1 billion yen
10	3,629	61	59,026	167	183,835	2 0 億円 "	2
5	3,102	17	30,059	95	221,341	5 0 億円 "	5
-	-	1	5,908	20	115,638	1 0 0 億円 "	10
1	3	-	-	10	183,224	1 0 0 億円超	Over 10 billion yen
13,792	76,873	268,403	4,034,986	260,341	2,321,864	計	Total

Note: Each income to be broken down prior to being carried forward

(4) 所得控除表(その1)
Table for income deductions (Part 1)

区 分 Type	雑 損 控 除 Deduction for casualty losses		医 療 費 控 除 Deduction for medical expense		社 会 保 険 料 控 除 Deduction for social insurance premium		小 規 模 企 業 共 済 等 掛 金 控 除 Deduction for small-scale business enterprise mutual aid premium	
	人 員 Number of taxpayers	金 額 Amount of deduction	人 員 Number of taxpayers	金 額 Amount of deduction	人 員 Number of taxpayers	金 額 Amount of deduction	人 員 Number of taxpayers	金 額 Amount of deduction
(合計所得階級別) By total income range	人 Person	百万円 Million yen	人 Person	百万円 Million yen	人 Person	百万円 Million yen	人 Person	百万円 Million yen
70万円以下 Less than 0.7 million yen	205	18	19,734	1,206	163,202	7,976	2,690	164
100 " 1	905	136	50,397	4,487	338,893	47,705	7,176	893
150 " 1.5	1,183	258	179,509	16,447	907,720	169,896	28,797	5,765
200 " 2	1,944	113	236,028	26,681	1,115,458	302,975	37,025	9,176
250 " 2.5	2,594	157	245,356	34,108	1,006,515	352,428	48,384	15,930
300 " 3	1,440	523	179,753	29,310	685,793	286,817	41,575	15,562
400 " 4	2,951	969	231,028	48,688	896,599	449,521	60,956	26,497
500 " 5	434	8	162,026	35,914	573,445	316,928	48,295	21,724
600 " 6	630	642	112,723	26,404	401,630	233,000	37,086	17,752
700 " 7	283	117	86,521	22,095	299,833	188,170	31,190	15,476
800 " 8	330	53	70,396	18,302	227,852	152,862	21,315	11,044
1,000 " 10	22	22	95,757	27,407	303,643	220,385	37,813	21,696
1,200 " 12	—	—	63,378	16,324	191,220	140,709	26,093	14,977
1,500 " 15	432	664	60,049	17,792	186,935	142,964	22,809	15,375
2,000 " 20	—	—	61,653	20,648	174,268	140,624	25,957	17,965
3,000 " 30	—	—	49,232	17,547	136,397	106,929	19,136	13,653
5,000 " 50	70	341	30,407	11,494	83,662	69,462	14,798	10,640
5,000万円超 Over 50 million yen	32	30	22,466	10,841	55,519	44,213	8,049	5,795
計 Total	13,455	4,051	1,956,413	385,694	7,748,584	3,373,563	519,144	240,083
(所得者別) By income earners								
営業等所得者 Business income earners	4,077	1,660	300,567	52,830	1,627,115	711,317	262,300	112,535
農業所得者 Farm income earners	184	80	39,967	7,526	135,733	75,619	2,791	1,272
その他所得者 Other income earners	9,194	2,311	1,615,879	325,338	5,985,736	2,586,626	254,053	126,277

区 分 Type	障 害 者 等 控 除 Exemption for handicapped person, etc.						金 額 Amount of deduction
	特別 障害者数 Number of heavily handicapped taxpayers	障害者数 Number of handicapped taxpayers	特別寡婦数 Number of special widows	寡婦数 Number of widows	寡夫数 Number of widowers	人員計 Total number of taxpayers	
(合計所得階級別) By total income range	人 Person	人 Person	人 Person	人 Person	人 Person	実人 Actual	百万円 Million yen
70万円以下 Less than 0.7 million yen	—	154	—	154	—	308	83
100 " 1	1,870	6,176	60	20,405	136	28,647	7,999
150 " 1.5	9,579	24,035	1,405	49,043	707	84,308	24,307
200 " 2	27,636	44,540	2,335	34,044	1,936	108,568	33,615
250 " 2.5	29,848	40,708	5,417	30,251	1,615	106,832	33,592
300 " 3	22,364	32,156	5,875	22,056	1,461	82,502	26,036
400 " 4	38,318	41,428	4,812	33,866	1,918	115,110	37,972
500 " 5	21,715	21,531	1,737	14,802	2,234	61,604	19,707
600 " 6	18,800	17,181	—	4,330	—	38,186	13,417
700 " 7	11,362	11,355	—	2,279	—	24,505	8,226
800 " 8	8,566	7,993	—	1,813	—	18,327	6,074
1,000 " 10	9,923	7,659	—	2,221	—	19,737	6,637
1,200 " 12	6,805	6,900	—	452	—	14,146	4,707
1,500 " 15	7,466	6,040	—	953	—	13,591	4,875
2,000 " 20	6,725	4,694	—	483	—	11,902	4,131
3,000 " 30	4,800	4,497	—	1,121	—	10,418	3,472
5,000 " 50	2,037	1,997	—	468	—	4,501	1,480
5,000万円超 Over 50 million yen	1,915	1,423	—	317	—	3,650	1,240
計 Total	229,729	280,467	21,641	219,058	10,007	746,842	237,571
(所得者別) By income earners							
営業等所得者 Business income earners	40,306	37,704	3,897	19,500	5,581	103,736	34,528
農業所得者 Farm income earners	5,445	7,317	85	2,414	275	15,104	4,915
その他所得者 Other income earners	183,978	235,446	17,659	197,144	4,151	628,002	198,128

(注) 1 「人員」欄の「実人」は実人員を示す。

生命保険料控除(一般) Deduction for life insurance premium (for ordinary)		生命保険料控除(年金) Deduction for life insurance premium (for pension)		損害保険料控除 Deduction for fire and other casualty insurance premium		寄付金控除 Deduction for donation		区 分 Type	
人 員 Number of taxpayers	金 額 Amount of deduction	人 員 Number of taxpayers	金 額 Amount of deduction	人 員 Number of taxpayers	金 額 Amount of deduction	人 員 Number of taxpayers	金 額 Amount of deduction		
人 Person	百万円 Million yen	人 Person	百万円 Million yen	人 Person	百万円 Million yen	人 Person	百万円 Million yen	(合計所得階級別)	By total income range
140,327	6,426	9,008	424	69,690	479	997	42	70万円以下	Less than 0.7 million yen
270,582	12,532	18,962	905	163,363	1,152	2,500	47	100 "	1
719,445	33,562	54,897	2,636	490,402	3,450	6,771	139	150 "	1.5
898,220	42,072	64,574	3,062	674,835	4,423	14,336	864	200 "	2
823,909	39,091	75,440	3,670	669,736	4,509	9,306	711	250 "	2.5
573,709	27,397	67,295	3,261	460,142	3,104	7,402	329	300 "	3
779,072	37,660	112,102	5,461	613,458	4,524	13,458	554	400 "	4
512,421	24,691	90,860	4,372	410,699	2,929	13,896	471	500 "	5
359,266	17,521	81,164	3,929	287,696	2,151	8,191	369	600 "	6
271,434	13,217	60,295	2,929	218,390	1,609	9,014	838	700 "	7
203,664	9,952	47,256	2,261	168,601	1,156	8,799	751	800 "	8
271,693	13,305	57,746	2,765	231,412	1,619	16,495	1,466	1,000 "	10
173,159	8,460	42,737	2,033	143,883	1,017	9,562	1,016	1,200 "	12
166,731	8,155	36,274	1,792	138,148	944	13,516	2,519	1,500 "	15
153,124	7,540	33,166	1,626	130,746	871	15,291	2,338	2,000 "	20
120,337	5,886	24,637	1,207	100,349	635	15,220	2,559	3,000 "	30
72,008	3,521	14,322	705	61,559	397	10,781	4,201	5,000 "	50
44,532	2,177	7,974	393	38,346	250	8,743	16,992	5,000万円超	Over 50 million yen
6,553,633	313,166	898,709	43,431	5,071,455	35,219	184,278	36,205	計	Total
								(所得者別)	By income earners
1,442,145	69,486	249,403	12,079	959,203	6,384	25,466	3,286	営業等所得者	Business income earners
125,515	6,191	22,840	1,120	118,214	1,589	780	63	農業所得者	Farm income earners
4,985,973	237,489	626,466	30,232	3,994,038	27,246	158,032	32,855	その他所得者	Other income earners

配 偶 者 控 除 Exemption for spouse					配偶者特別控除 Special exemption for spouse			区 分 Type	
一 般 配偶者数 Number of ordinary spouses	同居特別障 害配偶者数 Number of heavily handicapped spouses living together	老人配偶者 数 Number of aged spouses	老人同居特 別障害者数 Number of heavily handicapped aged taxpayers living together	配偶者計 Total number of spouses	金 額 Amount of deduction	人 員 Number of taxpayers	金 額 Amount of deduction		
人 Person	人 Person	人 Person	人 Person	人 Person	百万円 Million yen	人 Person	百万円 Million yen	(合計所得階級別)	By total income range
11,414	—	1,358	—	12,772	4,989	4,416	861	70万円以下	Less than 0.7 million yen
169,726	—	58,347	—	228,073	92,502	26,856	6,753	100 "	1
298,118	811	124,032	781	423,742	174,060	41,028	10,509	150 "	1.5
322,236	2,049	144,555	3,413	472,253	196,165	38,431	10,053	200 "	2
220,386	2,545	66,616	1,043	290,590	118,446	24,693	6,748	250 "	2.5
291,711	4,417	48,931	2,983	348,042	140,037	31,753	8,080	300 "	3
189,135	1,902	29,586	1,302	221,925	88,542	22,045	5,732	400 "	4
115,714	1,574	17,872	1,203	136,363	54,697	10,031	2,543	500 "	5
94,468	1,541	14,499	695	111,203	44,559	10,729	2,472	600 "	6
79,082	824	9,695	494	90,095	35,716	6,923	1,670	700 "	7
108,137	212	12,034	571	120,954	47,497	8,291	2,155	800 "	8
67,234	190	6,079	—	73,503	28,606	—	—	1,000 "	10
65,110	647	6,437	246	72,440	28,508	—	—	1,200 "	12
57,320	352	5,819	322	63,813	25,099	—	—	1,500 "	15
38,891	130	5,546	300	44,867	17,785	—	—	2,000 "	20
19,934	70	3,363	—	23,367	9,240	—	—	3,000 "	30
12,130	77	2,219	111	14,537	5,823	—	—	5,000 "	50
2,160,746	17,341	556,988	13,464	2,748,539	1,112,272	225,196	57,575	5,000万円超	Over 50 million yen
								計	Total
								(所得者別)	By income earners
347,561	5,382	17,067	910	370,920	144,950	37,691	9,860	営業等所得者	Business income earners
12,318	466	3,832	90	16,706	6,935	1,428	378	農業所得者	Farm income earners
1,800,867	11,493	536,089	12,464	2,360,913	960,387	186,077	47,337	その他所得者	Other income earners

Note: "Actual" in the column of "Number of taxpayers" means actual number of taxpayers.

(4) 所得控除表 (その2)

Table for income deductions (Part 2)

区 分 Type		扶		養		控		除	
		一般扶養 親 族 数 Number of ordinary dependents	うち同居特 別障害者数 Number of heavily handicapped dependents living together	特定扶養 親 族 数 Number of specified dependents	うち同居特 別障害者数 Number of heavily handicapped dependents living together	同居老親 等親族数 Number of aged family members including parents living together	うち同居特 別障害者数 Number of heavily handicapped dependents living together	同居老親等 以外の老人 Number of aged taxpayers other than aged parents, etc. living together	うち同居特 別障害者数 Number of heavily handicapped dependents living together
(合計所得階級別)	By total income class	人 Person	人 Person	人 Person	人 Person	人 Person	人 Person	人 Person	人 Person
70万円以下	Less than 0.7 million yen	—	—	—	—	—	—	—	—
100 "	1	3,333	—	322	—	534	—	146	—
150 "	1.5	39,726	—	6,881	2,073	18,812	2,073	4,500	—
200 "	2	77,829	3,486	19,924	—	91,899	1,183	14,354	—
250 "	2.5	185,138	1,489	32,858	5	60,640	1,102	14,181	10
300 "	3	157,900	2,937	50,715	387	65,936	2,762	13,384	30
400 "	4	281,277	7,239	106,927	—	105,013	6,411	17,705	885
500 "	5	217,884	1,902	85,072	1,302	69,617	4,799	18,204	1,800
600 "	6	164,203	3,828	63,568	322	56,694	4,766	11,811	1,281
700 "	7	117,771	2,713	69,885	519	45,658	2,741	10,844	331
800 "	8	99,902	1,849	58,062	330	29,632	2,239	7,507	488
1,000 "	10	135,650	2,115	71,751	782	34,870	3,300	11,742	212
1,200 "	12	84,006	1,512	47,299	452	14,133	1,416	7,366	—
1,500 "	15	87,920	1,696	46,655	1,139	14,580	1,083	5,941	462
2,000 "	20	88,694	1,452	42,105	352	12,273	1,714	5,202	30
3,000 "	30	69,837	1,211	35,745	130	5,445	430	5,810	265
5,000 "	50	39,683	70	20,351	141	4,019	328	3,203	70
5,000万円超	Over 50 million yen	25,518	305	13,161	63	2,271	282	2,188	73
合 計	Total	1,876,271	33,804	771,281	7,997	632,026	36,629	154,088	5,937
(所得者別)	By income earners								
営業等所得者	Business income earners	662,624	6,765	221,059	766	164,830	10,662	45,473	2,269
農業所得者	Farm income earners	48,544	674	20,585	54	46,383	2,680	3,771	359
その他所得者	Other income earners	1,165,103	26,365	529,637	7,177	420,813	23,287	104,844	3,309

(注) 「人員」欄の「実人」は、実人員を示す。

Exemption for dependents		基礎控除 Basic exemption		所得控除合計 Total of exemption and deduction from income		区分 Type	
人員 Number of taxpayers	金額 Amount of exemption	人員 Number of taxpayers	金額 Amount of exemption	人員 Number of taxpayers	金額 Amount of exemption and deduction		
実人 Actual	百万円 Million yen	人 Person	百万円 Million yen	実人 Actual	百万円 Million yen	(合計所得階級別)	By total income class
—	—	259,510	98,614	259,510	115,431	70万円以下	Less than 0.7 million yen
4,335	1,849	412,985	156,934	412,985	240,490	100 "	1
65,364	33,953	994,432	377,884	994,432	767,552	150 "	1.5
168,273	103,953	1,160,026	440,810	1,160,026	1,152,312	200 "	2
212,091	133,943	1,041,703	395,847	1,041,703	1,220,205	250 "	2.5
194,019	138,760	710,804	270,106	710,804	926,400	300 "	3
298,573	248,742	932,303	354,275	932,303	1,362,980	400 "	4
217,695	188,938	595,430	226,263	595,430	936,219	500 "	5
159,107	144,566	414,454	157,493	414,454	674,484	600 "	6
136,931	122,674	309,569	117,636	309,569	540,017	700 "	7
104,786	97,049	233,756	88,827	233,756	425,716	800 "	8
138,494	124,854	311,150	118,237	311,150	588,044	1,000 "	10
85,276	74,636	197,359	74,996	197,359	367,482	1,200 "	12
83,479	75,643	192,455	73,133	192,455	372,365	1,500 "	15
81,266	71,087	179,181	68,089	179,181	360,017	2,000 "	20
62,456	55,717	141,593	53,805	141,593	279,195	3,000 "	30
36,000	31,982	87,827	33,374	87,827	176,837	5,000 "	50
22,985	20,609	58,381	22,185	58,381	130,547	5,000万円超	Over 50 million yen
2,071,130	1,668,956	8,232,918	3,128,509	8,232,918	10,636,294	合計	Total
						(所得者別)	By income earners
643,999	515,654	1,764,832	670,636	1,764,832	2,345,205	営業等所得者	Business income earners
64,696	61,446	139,356	52,955	139,356	220,089	農業所得者	Farm income earners
1,362,435	1,091,855	6,328,730	2,404,917	6,328,730	8,071,000	その他所得者	Other income earners

Note: "Actual" in the column of "Number of taxpayers" means actual number of taxpayers.

(5) 税額控除表
Table for tax credits

区 分 Type	配 当 控 除 Tax credit for dividend		住 宅 借 入 金 (取 得) 等 特 別 控 除 Special credit for acquisition of dwelling house		そ の 他 Others		控 除 合 計 Total of credits	
	人 員 Number of taxpayers	金 額 Amount of credit	人 員 Number of taxpayers	金 額 Amount of credit	人 員 Number of taxpayers	金 額 Amount of credit	人 員 Number of taxpayers	金 額 Amount of credit
(合計所得階級別) By total income range	人 Person	百万円 Million yen	人 Person	百万円 Million yen	人 Person	百万円 Million yen	実人 Actual	百万円 Million yen
70万円以下 Less than 0.7 million yen	1,779	36	—	—	—	—	1,779	36
100 " 1	4,047	30	—	—	—	—	4,047	30
150 " 1.5	12,193	118	2,161	99	1,658	16	15,496	232
200 " 2	19,166	236	7,428	305	1,575	36	21,485	578
250 " 2.5	23,834	351	14,534	972	1,087	74	34,687	1,397
300 " 3	20,946	343	11,448	946	1,221	14	29,635	1,303
400 " 4	33,376	601	35,199	3,942	2,564	39	66,406	4,582
500 " 5	26,271	575	25,111	3,683	206	8	49,328	4,267
600 " 6	21,141	599	32,983	5,023	637	219	49,400	5,841
700 " 7	17,319	577	25,143	4,087	1,170	213	37,914	4,876
800 " 8	14,258	548	23,031	4,097	742	101	36,173	4,746
1,000 " 10	20,975	963	32,460	6,612	1,325	120	49,788	7,696
1,200 " 12	14,992	584	20,722	4,147	1,126	158	33,032	4,889
1,500 " 15	19,188	954	21,596	6,569	843	140	39,289	7,663
2,000 " 20	21,758	1,468	20,853	5,218	1,203	158	40,888	6,844
3,000 " 30	23,024	2,363	14,505	3,778	1,302	423	34,638	6,564
5,000 " 50	18,334	3,459	—	—	1,582	1,011	19,916	4,470
5,000万円超 Over 50 million yen	15,238	16,711	—	—	1,490	11,722	16,609	28,432
合 計 Total	327,839	30,514	287,174	49,478	19,731	14,453	580,510	94,445
(所得者別) By income earners								
営業等所得者 Business income earners	19,714	264	75,915	11,202	5,361	2,005	89,584	13,472
農業所得者 Farm income earners	16,514	47	4,341	530	2,553	237	20,339	814
その他所得者 Other income earners	291,611	30,203	206,918	37,746	11,817	12,210	470,587	80,160

(注) 1 税額控除表の内訳は、主たるものを掲げた。

2 「人員」欄の「実人」は実人員を示す。

Note: 1 Major items are listed in "Table for tax credit".

2 "Actual" in the column of "Number of taxpayers" means actual number of taxpayers.

(6) 源泉徴収税額表

Table for amount of withholding income tax

区分 Type	給与所得に対する税額 Tax on employment income						給与所得以外の所得に対する税額 Tax on income other than employment income				合計 Total		
	年末調整された者 Taxpayers subject to year end adjustment		年末調整されない者 Taxpayers not subject to year end adjustment		合計 Total		うち公的年金等に対する税額 Tax on public pension, etc.						
	人員 Number of taxpayers	税額 Amount of tax	人員 Number of taxpayers	税額 Amount of tax	人員 Number of taxpayers	税額 Amount of tax	人員 Number of taxpayers	税額 Amount of tax	人員 Number of taxpayers	税額 Amount of tax	人員 Number of taxpayers	税額 Amount of tax	
(合計所得階級別)	By total income range												
	Less than 0.7 million yen	Person	Million yen	Person	Million yen	実人 Actual	Million yen	Person	Million yen	Person	Million yen	実人 Actual	Million yen
70万円以下		7,625	316	15,574	372	21,232	688	31,535	511	—	—	52,767	1,199
100 "	1	23,336	394	37,599	531	54,677	924	75,636	1,984	64,588	1,113	130,313	2,908
150 "	1.5	96,287	3,023	102,948	3,616	179,438	6,639	276,473	12,663	257,878	7,387	455,911	19,302
200 "	2	158,508	6,857	118,690	3,751	249,616	10,608	475,797	21,722	461,976	21,037	618,870	32,330
250 "	2.5	185,989	10,260	118,137	4,752	277,219	15,012	451,838	27,405	434,139	26,319	590,830	42,418
300 "	3	169,359	12,310	103,398	5,617	251,536	17,927	256,772	18,638	231,411	16,654	382,084	36,565
400 "	4	321,715	32,549	143,314	7,825	409,273	40,374	303,158	23,798	254,444	21,107	525,004	64,172
500 "	5	250,267	39,038	98,978	7,499	309,522	46,537	177,971	18,476	148,766	15,708	363,904	65,013
600 "	6	211,632	46,415	79,669	10,876	255,341	57,291	115,166	15,657	83,548	10,794	281,100	72,948
700 "	7	180,435	55,735	67,695	9,954	211,716	65,688	81,818	10,818	53,412	6,911	226,472	76,506
800 "	8	144,777	56,752	53,830	9,944	168,395	66,696	64,833	8,098	37,269	4,639	176,015	74,794
1,000 "	10	194,349	103,699	84,824	26,989	231,048	130,688	93,953	13,212	52,303	5,804	240,345	143,899
1,200 "	12	122,199	94,596	68,135	26,351	151,085	120,946	61,390	12,270	31,550	3,477	156,970	133,217
1,500 "	15	115,933	125,631	78,732	42,825	147,518	168,457	73,872	20,613	32,593	3,785	155,199	189,070
2,000 "	20	95,353	150,590	84,130	110,766	139,466	261,355	73,271	30,601	25,350	2,812	145,651	291,956
3,000 "	30	37,939	50,065	86,881	273,974	105,061	324,039	61,070	44,425	19,972	2,230	112,266	368,464
5,000 "	50	14,694	18,978	57,325	336,401	64,527	355,379	44,492	57,735	13,430	1,478	70,001	413,114
5,000万円超	Over 50 million yen	9,878	17,011	36,434	517,813	41,812	534,824	30,180	140,784	9,541	1,061	45,645	675,608
合計	Total	2,340,275	824,218	1,436,293	1,399,856	3,268,482	2,224,074	2,749,225	479,409	2,212,170	152,316	4,729,347	2,703,483
(所得者別)	By income earners												
営業等所得者	Business income earners	19,451	5,656	116,419	17,618	80,005	23,275	182,738	169,742	35,575	2,228	241,846	193,017
農業所得者	Farm income earners	1,731	123	31,207	597	13,505	720	19,510	249	2,461	66	33,014	969
その他所得者	Other income earners	2,319,093	818,438	1,288,667	1,381,641	3,174,972	2,200,079	2,546,977	309,418	2,174,134	150,021	4,454,487	2,509,497

(注) 「人員」欄の「実人」は実人員を示す。

Note: "Actual" in the column of "Number of taxpayers" means actual number of taxpayers.

(7) 専従者表

Table for family employees

区 分 Type		青 色 申 告 者 Persons who filed blue returns						専従者数 Number of family employees	専従者 給与額 Amount of wages of family employees
		納税者数 Number of taxpayers	左のうち専従者がある者 Number of taxpayers who have family employees				計 Total		
			専従者1人 の者 One family employee	専従者2人 の者 Two family employees	専従者3人 以上の者 Three or more family employees	人			
(合計所得階級別)	By total income range	人 Person	人 Person	人 Person	人 Person	人 Person	人 Person	百万円 Million yen	
70万円以下	Less than 0.7 million yen	45,143	8,041	617	86	8,744	9,570	11,283	
100 "	1	89,900	24,630	1,632	442	26,704	29,232	36,283	
150 "	1.5	200,726	53,630	5,397	714	59,741	67,085	90,565	
200 "	2	223,108	64,202	8,136	1,736	74,074	85,779	134,917	
250 "	2.5	221,565	55,047	10,422	2,408	67,877	83,695	137,359	
300 "	3	201,553	46,809	9,111	3,722	59,642	76,308	143,550	
400 "	4	323,981	86,666	12,466	4,208	103,340	124,454	230,882	
500 "	5	235,070	63,977	9,881	3,692	77,550	95,398	195,799	
600 "	6	167,503	41,490	6,491	2,005	49,986	60,973	135,988	
700 "	7	122,279	27,045	4,348	1,878	33,271	41,790	95,039	
800 "	8	93,060	19,470	2,601	731	22,802	26,997	65,981	
1,000 "	10	126,770	26,201	3,524	1,277	31,002	37,170	103,770	
1,200 "	12	81,350	16,486	1,434	720	18,640	21,677	62,965	
1,500 "	15	77,743	15,365	1,166	711	17,242	19,894	64,717	
2,000 "	20	74,306	17,286	1,807	328	19,421	22,042	82,306	
3,000 "	30	64,688	14,844	1,170	212	16,226	17,879	81,983	
5,000 "	50	44,827	11,478	800	51	12,329	13,232	72,895	
5,000万円超	Over 50 million yen	30,333	6,784	494	110	7,388	8,117	51,004	
合 計	Total	2,423,905	599,451	81,497	25,031	705,979	841,292	1,797,287	
(所得者別)	By income earners								
営業等所得者	Business income earners	973,615	401,801	59,520	12,370	473,691	559,946	1,296,009	
農業所得者	Farm income earners	73,431	36,808	13,300	10,989	61,097	97,866	188,163	
その他所得者	Other income earners	1,376,859	160,842	8,677	1,672	171,191	183,480	313,114	

区 分 Type		青 色 申 告 者 以 外 の 者 Others						
		納税者数 Number of taxpayers	左のうち専従者がある者 Number of taxpayers who have family employees				専従者数 Number of family employees	専従者 控除額 Amount of wages of family employees
			専従者1人 の者 One family employee	専従者2人 の者 Two family employees	専従者3人 以上の者 Three or more family employees	計 Total		
人 Person	人 Person	人 Person	人 Person	人 Person	人 Person	人 Person	百万円 Million yen	
(合計所得階級別)	By total income range							
70万円以下	Less than 0.7 million yen	214,367	4,810	98	-	4,908	5,006	3,128
100 "	1	323,085	12,113	435	140	12,688	13,403	9,636
150 "	1.5	793,706	20,812	75	10	20,897	20,998	16,097
200 "	2	936,918	20,124	164	10	20,298	20,484	15,963
250 "	2.5	820,138	21,084	628	76	21,788	22,570	17,357
300 "	3	509,251	15,455	1,144	508	17,107	19,271	14,822
400 "	4	608,322	20,972	385	86	21,443	22,000	17,181
500 "	5	360,360	15,489	873	85	16,447	17,533	13,247
600 "	6	246,951	8,735	279	87	9,101	9,575	7,169
700 "	7	187,290	4,285	586	35	4,906	5,585	4,140
800 "	8	140,696	2,677	425	282	3,384	4,406	2,784
1,000 "	10	184,380	3,157	53	17	3,227	3,316	2,549
1,200 "	12	116,009	1,142	149	10	1,301	1,470	1,085
1,500 "	15	114,712	919	48	7	974	1,036	814
2,000 "	20	104,875	907	217	-	1,124	1,341	982
3,000 "	30	76,905	785	49	-	834	883	741
5,000 "	50	43,000	301	1	-	302	303	232
5,000万円超	Over 50 million yen	28,048	244	17	-	261	278	209
合 計	Total	5,809,013	154,011	5,626	1,353	160,990	169,458	128,137
(所得者別)	By income earners							
営業等所得者	Business income earners	791,217	94,300	2,820	809	97,929	102,375	79,176
農業所得者	Farm income earners	65,925	29,239	2,379	544	32,162	35,757	27,674
その他所得者	Other income earners	4,951,871	30,472	427	-	30,899	31,326	21,286

3 源泉所得税

統計表を見る方のために

1 利用上の注意

この章は、平成18年分の源泉所得税課税状況及び民間給与実態統計調査結果（抜粋）から成っている。課税状況は全数調査又は標本調査により調査、集計したものであり、巨視的な角度から源泉所得税の課税の全容を捕らえたものである。民間給与実態統計調査は、給与所得者（民間企業に属する者に限る。）の規模別、業種別、給与階級別等に人員、給与、税額を明らかにしたものである。この調査は標本調査の方法で調査、集計したものであるため、前半の課税状況の関連数値とは若干の差がある。

2 源泉徴収税率（平成18年分）

- (1) 利子所得（源泉分離） 15%
- (2) 配当所得

	平成15年1月～3月	平成15年4月 ～12月	平成16年1月 ～18年4月	平成18年5月 ～20年12月
上場株式の配当等（個人の大口株主を除く）	総合課税			
源泉徴収税率	20%	10%	7%（注）	
確定申告不要制度	1銘柄当たり1回5万円（年1回10万円）以下		上限なし	
35%源泉分離選択課税	1銘柄当たり1回25万円（年1回50万円）未達かつ発行済株式総数の5%未達		制度廃止	
上場株式の配当等（個人の大口株主） 未上場株式等の配当等	総合課税			
源泉徴収税率	20%			
確定申告不要制度	1銘柄当たり1回5万円（年1回10万円）以下			1回に支払う金額が、10万円に配当計算期間の月数（最高12か月）を乗じてこれを12で除して計算した金額以下
35%源泉分離選択課税	1銘柄当たり1回25万円（年1回50万円）未達かつ発行済株式総数の5%未達		制度廃止	
投資信託（公社債投資信託及び公募公社債等運用投資信託を除く。）及び特定目的信託の収益の分配	源泉分離課税		総合課税	
源泉徴収税率	15%		7%（注）	
確定申告不要制度	対象外		適用（上限なし）	

（注）このほかに住民税3%の特別徴収が必要です。

- (3) 割引債の償還差益（源泉分離） 18%（又は16%）
- (4) 特定口座内保管上場株式等の譲渡所得等 7%
- (5) 給与所得 「給与所得の源泉徴収税額表」に定める額（略）
- (6) 退職所得
イ 「退職所得の受給に関する申告書」を提出した場合 「退職所得の源泉徴収税額の速算表」（略）
ロ 「退職所得の受給に関する申告書」を提出しなかった場合 20%
- (7) 報酬・料金等
イ 居住者に対して支払われるもの
 (イ) 原稿料等（所得税法第204条1項1号）
 弁護士、税理士等（同条1項2号）
 職業野球選手、騎手等（同条1項4号）
 芸能等についての出演、演出等（同条1項5号）
 契約金（同条1項7号）
 } 1回の支払金額100万円までの部分 10%
 " 100万円超の部分 20%
- (ロ) 司法書士、土地家屋調査士、海事代理士（同条1項2号）＝1回の支払金額1万円超
 職業拳闘家（同条1項4号）＝1回の支払金額5万円超
 外交員、集金人、電力量計の検針人（同条1項4号）＝月中の支払金額12万円超
 バー、キャバレーのホステス等（同条1項6号、措置法第41条の20）
 ＝（5千円×日数）を超える額
 広告宣伝の賞金（同条1項8号）＝1回の支払金額50万円超
 } 10%
- (ハ) 診療報酬（同条1項3号）＝月分の支払金額20万円超 10%
- (ニ) 公的年金等（所得税法第203条の2）＝（公的年金等の支給額）－（控除額） 10%
- (ホ) 生命保険契約等に基づく年金（所得税法第207条）
 } （支払う年金の額－その年金の額に対応する保険料又は掛金の額）で25万円以上のもの 10%
- ロ 内国法人に対して支払われるもの
 ・馬主に支払われる競馬の賞金（所得税法第174条第10号）
 ＝（賞金の額の20%＋60万円）を超える部分 10%

3 Withholding Income Tax

For the people who use the statistical tables

1 Notes on use

This section comprises statistics of taxation for withholding income tax for 2006 and results of the Statistical Survey of Actual Statistics for Salary in the Private Sector (excerpt). The statistics of taxation which was surveyed and computed based on the method of complete enumeration or sample survey shows the whole picture of taxation for withholding income tax macroscopically. The results of the Status Survey of Actual Statistics for Salary in the Private Sector show the breakdown of number, salary and amount of tax for employment income earners (limited to employees in the private sector) by business scale, business type, and employment income range.

Since this actual statistics survey was made by the method of sample survey, there is some discrepancy between the figures in the results and corresponding figures in the statistics of taxation mentioned above.

2 Withholding income tax rate (for 2006)

(1) Interest income (separate taxation at source) : 15 %

(2) Dividend income

	January to March, 2003	April to December, 2003	January, 2004 to April, 2006	May, 2006 to December, 2008
Dividend of listed stock type, etc. (An individual major shareholder is excluded.)	Taxation on aggregate income			
Withholding income tax rate	20%	10%	7% (Note)	
Final tax returns unnecessary system	50,000 yen or less a brand once/100,000 yen once a year)		Upper bound none	
35% tax withheld on taxpayer's option	Less than 5% a brand once (less than 250,000 yen and issued shares total/500,000 yen once a year)		System abolition	
Dividend of listed stock type, etc. (Individual major shareholder)	Taxation on aggregate income			
Dividend of unlisted stock type, etc.	20%			
Final tax returns unnecessary system	50,000 yen or less a brand once/100,000 yen once a year)			The value of a single payment shall not exceed the value when multiplying 100,000 yen by the number of months in the dividend-computation period (maximum of 12 months), and then dividing that total by 12.
35% tax withheld on taxpayer's option	Less than 5% a brand once (less than 250,000 yen and issued shares total/500,000 yen once a year)			System abolition
Profit dividend accruing from investment trust (excluding bond investment trusts, publicly-offered bond investment trusts, etc.) or special purpose trust	separate taxation at source		Taxation on aggregate income	
Withholding income tax rate	15%		7% (Note)	
Final tax returns unnecessary system	Off the subject		Upper bound none	

Notes: Besides this, the special collection 3% of the residence tax is necessary.

(3) Profit from redemption of discount bond (separate taxation at source) : 18 % (or 16 %)

(4) Capital gains of listed stocks held in a special account, etc. (separate taxation at source) : 7%

(5) Employment income : Amount provided in "Tax withholding table for employment income": (omitted)

(6) Retirement income

(a) In the case of return form for retirement income being filed ... "Tax withholding table for retirement income": (omitted)

(b) In the case of return form for retirement income not being filed : 20 %

(7) Remuneration, fee , etc.

(a) paid to residents

① Compensation for manuscripts, etc. (Income Tax Law Sec.204.1.1)

Lawyer, Certified Public Tax Accountant, etc. (Sec.204.1.2)

Professional baseball player, Jockey, etc. (Sec.204.1.4)

Performance, Direction and other activities in entertainment, etc. (Sec.204.1.5)

Contract money (Sec.204.1.7)

② Judicial scrivener, Land and house investigator, Marine procedure commission agent (Sec. 204. 1. 2)

= With respect to the amount of pay for one time, part of the amount which exceeds 10,000 yen

Professional boxer (Sec. 204.1.4)

= With respect to the amount of pay for one time, part of the amount which exceeds 50,000 yen

Sales agent, Money collector, Watt-hour meter reader (Sec. 204. 1. 4)

= With respect to the amount of pay for the month, part of the amount which exceeds 120,000 yen

Hostess of saloon, cabaret , etc. (Sec. 204. 1. 4, Special Taxation Measure Law Sec.41.20)

= Part of the amount which exceeds (5000 yen x days)

Prize money of advertisement (Sec.204 .1.8)

= With respect to the amount of pay for one time, part of the amount which exceeds 500,000 yen

③ Remuneration for medical treatment (Sec.204 .1. 3)

= Part of the amount of pay for the month which exceeds 200,000 yen : 10 %

④ Public pension , etc. (Sec.203. 2)

= (Amount of public pension , etc. – Amount of deduction) : 10 %

⑤ Pension by life insurance contract , etc. (Sec.207)

Part of the amount (Annuity paid minus corresponding premium or installment) which exceeds 250,000 yen : 10 %

(b) paid to Domestic corporation

• Prize money owner of a race horse received (Income Tax Law Sec.174 .10)

= Part of the amount which exceeds (Amount of prize money × 20 % + 600,000 yen) : 10 %

With respect to the amount of pay for one time,
Part of the amount which does not exceed 1
million yen : 10 %
Part of the amount which exceeds 1 million yen :
20 %

10 %

3-1 課税状況 Statistics of Taxation

(1) 課税状況

(単位：百万円)

Statistics of taxation

(In millions of yen)

区分 Type	源泉徴収税額 Amount of withholding income tax							計 Total
	利子所得等 Interest income, etc.	配当所得 Dividend income	上場株式等の 譲渡所得等 Capital gains of listed stocks, etc.	給与所得 Employment income	退職所得 Retirement income	報酬・料金等 所得 Remuneration, Fee, etc.	非居住者等 所得 Income of non residents, etc.	
平成13年分 2001	3,986,258	942,989	180,810	10,137,116	321,573	1,114,021	401,261	17,084,029
14 2002	1,258,008	1,053,721	196,831	9,703,525	380,695	1,100,616	391,049	14,084,444
15 2003	837,337	1,001,784	55,178	9,423,929	331,809	1,043,950	366,955	13,060,942
16 2004	761,205	1,167,203	95,756	9,817,204	337,706	1,039,768	320,910	13,539,752
17 2005	615,073	2,406,981	254,672	10,132,835	294,970	1,315,150	291,262	15,310,944
18 2006	483,788	2,348,728	223,942	11,362,529	286,390	1,363,280	358,611	16,427,267

調査対象等：各年分の源泉所得税について、その年の2月から翌年1月までに提出のあった徴収高計算書の税額及び税務署長が行った納税告知に係る税額を示したものである。

Subject of survey: With respect to withholding income tax for each year, amount of tax based on accounting statements of amount collected filed between February of the year and January of the following year, and amount of tax based on the notification of tax payment which the District Director of the Tax Office made is shown.

(2) 加算税の状況

(単位：百万円)

Statistics of additional tax

(In millions of yen)

区分 Type	源泉徴収税額 Amount of withholding income tax							計 Total
	利子所得等 Interest income, etc.	配当所得 Dividend income	給与所得 Employment income	退職所得 Retirement income	報酬・料金等所得 Remuneration, Fee, etc.	非居住者等所得 Income of non residents, etc.		
不納付加算税 Additional tax on non- payment	46	859	14,471	162	1,087	1,172	17,797	
重加算税 Additional tax for fraud case	△ 1	1	1,216	1	216	42	1,476	
合計 Total	45	860	15,687	163	1,303	1,214	19,273	

調査対象等：平成18年分の加算税の徴収決定額を示したものである。

Subject of survey, etc.: This table shows determined amount to be collected of additional tax 2006.

(3) 源泉徴収義務者数

(単位：件)

Number of withholding agents

(In numbers of cases)

区分 Type	源泉徴収義務者数 Number of withholding agents						非居住者等所得 Income of non residents, etc.
	利子所得等 Interest income, etc.	配当所得 Dividend income	上場株式等の 譲渡所得等 Capital gains of listed stocks, etc.	給与所得 Employment income	報酬・料金等所得 Remuneration, Fee, etc.		
平成13年分 2001	47,687	138,313	5,127	3,951,920	3,216,486	22,978	
14 2002	45,449	128,938	1,924	3,905,529	3,221,712	23,538	
15 2003	43,266	126,904	1,985	3,883,328	3,151,055	24,094	
16 2004	41,889	128,655	2,021	3,866,691	3,104,574	24,450	
17 2005	40,448	129,045	5,279	3,859,683	3,082,798	24,275	
18 2006	39,569	125,528	6,592	3,845,831	3,069,616	24,850	
国税局別 内訳 By Regional Taxation Bureau	札幌 Sapporo	1,624	4,960	196	166,996	114,361	280
	仙台 Sendai	3,335	7,036	411	234,376	170,908	553
	関東信越 Kanto Shinetsu	4,846	13,276	547	509,378	398,158	1,346
	東京 Tokyo	7,756	38,200	1,793	1,050,929	876,607	14,619
	金沢 Kanazawa	1,700	3,537	355	99,227	87,381	361
	名古屋 Nagoya	5,325	17,224	908	509,480	396,019	2,223
	大阪 Osaka	5,918	20,690	1,538	583,889	486,750	3,459
	広島 Hiroshima	2,974	7,103	446	208,430	178,789	733
	高松 Takamatsu	1,875	2,957	213	118,116	86,423	305
	福岡 Fukuoka	1,992	5,973	115	188,578	137,208	519
	熊本 Kumamoto	1,856	3,892	56	154,669	119,622	290
沖縄 Okinawa	368	680	14	21,763	17,390	162	
合計 Total	39,569	125,528	6,592	3,845,831	3,069,616	24,850	

資料：法人課税課調

調査時点：翌年6月30日現在

用語の説明：源泉徴収義務者とは、所得税を源泉徴収して国に納付する義務のある者をいう。

(注) 上場株式等の譲渡所得等に対する源泉徴収制度は、平成15年1月より源泉徴収を選択した特定口座内保管上場株式等の譲渡所得等について源泉徴収を行うよう改正された。

Source: Corporation Taxation Division

Time of survey: as of June 30 of the following year

Terminology: "Withholding agent" means a person and a corporation who has obligation to withhold and submit income tax to the government.

note: Withholding income tax system for capital gains of listed stocks, etc., was amended to be applied only to capital gains of listed stocks held in a special account at securities companies, which is chosen as withholding by taxpayer (from January, 2003).

(4) 利子所得等の課税状況

Statistics of taxation on interest income, etc.

区 分 Type	課 税 分 Taxables		非 課 税 分
	支払金額 Amount of payment	源泉徴収税額 Amount of withholding income tax	障害者等非課税、財形 貯蓄非課税分支払金額 Amount of payment of non- taxable interest for aged taxpayers, etc., and non-taxable interest from savings for formation of employees' assets
公 債 Public bond	487,388	73,108	87,528
社 債 Corporate bond	519,412	77,912	90,093
預貯金 Deposit	郵便貯金 Postal savings	1,061,740	147,428
	銀行預金 Bank deposit	500,494	10,776
	銀行以外の金融機関の預金利息 Deposit interest in a financial institution other than bank	135,849	43,277
	勤務先預金の利息 Deposit interest in a work place	72,527	266
	合同運用信託の収益の分配 Profit dividend of joint trust	12,060	3,601
公社債運用信託の収益の分配 Profit dividend of bond investment trust	179,227	187	26,884
小 計 Subtotal	2,968,698	445,302	383,155
定期積金の給付補てん金等 Compensation money for benefits of periodical deposit, etc.	54,515	8,177	-
匿名組合契約等に基づく利益の分配、 生命保険等の差益 Profit dividend accruing from anonymous association contract, Margin profit of life insurance, etc.	179,696	28,817	2,709
割引債の償還差益 Profit from redemption of discount bond	8,291	1,492	-
計 Total	3,211,200	483,788	385,865

調査対象等：この表は、平成18年2月から平成19年1月までに利子等の支払者から提出された「利子等の所得税徴収高計算書」等に基づいて作成した。

- (注) 1 「障害者等非課税・財形貯蓄非課税分」は、所得税法第9条の2（障害者等の郵便貯金の利子所得の非課税）のほか、第10条（障害者等の少額預金の利子所得等の非課税）、租税特別措置法第4条（障害者等の少額公債の利子の非課税）、第4条の2（勤労者財産形成住宅貯蓄の利子所得等の非課税）及び第4条の3（勤労者財産形成年金貯蓄の利子所得等の非課税）に規定する非課税分である。
- 2 「その他の非課税分」は、所得税法第11条（公共法人等及び公益信託に係る非課税）のほか、租税特別措置法第5条（納税準備預金の利子の非課税）及び第8条（金融機関等の受ける利子所得に対する源泉徴収の不適用）等に規定する非課税分である。
- 3 「課税分」には、個人のほか、法人の受取分も含まれている。
- 4 「割引債の償還差益」の「支払金額」及び「源泉徴収税額」は、租税特別措置法第41条の12（償還差益等に対する分離課税等）に規定する課税分であり、個人のほか、法人の受取分も含まれている。
- 5 「障害者等非課税・財形貯蓄非課税分支払金額」には、平成14年12月31日以前の制度下における所得税法9条の2（老人等の郵便貯金の利子所得の非課税）、所得税法第10条（老人等の少額預金の利子所得等の非課税）及び租税特別措置法第4条（老人等の少額公債の利子の非課税）に規定する非課税分が含まれているものがある。

(5) 配当所得の課税状況

Statistics of taxation on dividends

区 分 Type	一 般 課 税 分 Ordinary taxables		非 課 税 分 Non-taxables
	支払金額 Amount of payments	源泉徴収税額 Amount of withholding income tax	支払金額 Amount of payments
利益又は利息の配当、剰余金の分配、基金利息の分配、特定証券投資法人の投資口の配当等 Dividend of profit or interest, dividend of profit, dividend of basic interest, dividend of profit from investments of special securities investment firms	11,387,914 百万円 Million yen	1,957,834 百万円 Million yen	1,645,654 百万円 Million yen
投資信託(公社債投資信託及び公募公社債等運用投資信託を除く。)及び特定目的信託の収益の分配 Profit dividend accruing from investment trust (excluding bond investment trusts, publicly-offered bond investment trusts, etc.) or special purpose trust	787,267	93,367	990,133
計 Total	12,175,180	2,051,201	2,635,788

調査対象等：この表は、配当等の支払者から平成19年4月30日までに提出された「法定調書の合計表（配当等の支払調書）」及び平成18年2月から平成19年1月までに提出された「配当等の所得税徴収高計算書」等に基づいて作成した。

- (注) 1 「非課税分」は、所得税法第11条（公共法人等及び公益信託に係る非課税）に規定する非課税分である。
- 2 「一般課税分」には、個人のほか法人の受取分も含まれている。

(単位：百万円)
(In millions of yen)

Non-taxables その他非課税分 支払金額 Amount of payments of other non-taxables	合 計 Total		区 分 Type
	支 払 金 額 Amount of payments	源泉徴収税額 Amount of withholding income tax	
9,313,685	9,888,600	73,108	公 債 Public bond
2,579,200	3,188,705	77,912	社 債 Corporate bond
4,084	1,213,253	159,258	郵 便 貯 金 Postal savings
354,384	865,654	75,074	銀 行 預 金 Bank deposit
257,281	436,407	20,377	銀行以外の金融機関の預金利子 Deposit interest in a financial institution other than bank
146	72,939	10,879	勤 務 先 預 金 の 利 子 Deposit interest in a work place
8,325	23,985	1,809	合同運用信託の収益の分配 Profit dividend of joint trust
11,708	191,122	26,884	公社債運用信託の収益の分配 Profit dividend of bon investment trust
12,528,811	15,880,664	445,302	小 計 Subtotal
29,970	84,485	8,177	定期積金の給付補てん金等 Compensation money for benefits of periodical deposit, etc.
4,812	187,218	28,817	匿名組合契約等に基づく 利益の分配、生命保険等の差益 Profit dividend accruing from anonymous association contract, Margin profit of life insurance, etc.
-	8,291	1,492	割引債の償還差益 Profit from redemption of discount bond
12,563,593	16,160,658	483,788	計 Total

Subject of survey, etc.: This table was made on the basis of "Accounting statement of amount of tax collected for interest income, etc." filed by payers of interest, etc. between February of 2006 and January of 2007.

Note: 1 "Non-taxable interest for disabled taxpayers, etc. and non-taxable interest from savings for formation of employees' assets" includes non-taxables provided for by Sec. 9.2 "Non-taxable interest income from disabled persons' postal savings, etc." and Sec. 10 "Non-taxable interest from disabled persons' small sum deposit, etc." of the Income Tax Law, and Sec. 4 "Non-taxable interest from disabled persons' small sum public bonds, etc.", Sec. 4.2 "Tax exemption of interest income for employees' asset formation savings earmarked for house acquisition", and Sec. 4.3 "Tax exemption of interest income for employees' asset formation savings earmarked for pensions" of the Special Taxation Measures Law.

2 "Other non-taxables" includes non-taxables provided by Sec. 11 "Tax exemption for non-taxable corporation and trust in public interest" in Income Tax Law and by Sec. 5 "Non-taxable interest from deposit for tax payment" and Sec. 8 "Non withholding on interest income received by financial institution" in Special Taxation Measures Law.

3 "Taxables" includes interest income received by enterprises as well as individuals.

4 "Amount of payment" and "Amount of withholding income tax" for "Profit from redemption of discount bond" are related to interest income received by enterprises and individuals, which is one of the taxables provided in Special Taxation Measures Law Sec. 41. 12 "Separate taxation on profit from redemption".

5 "Amount of payment of non-taxable interest for disabled taxpayers, etc. and non-taxable interest from savings for formation of employees' assets" may include non-taxables provided for by Sec. 9.2 "Non-taxable interest income from aged persons' postal savings, etc." and Sec. 10 "Non-taxable interest income from aged persons' small sum deposits, etc." of the Income Tax Law, and Sec. 4 "Non-taxable interest from aged persons' small sum public bonds, etc." of the Special Taxation Measures Law under the system on or before December 31, 2002.

特例税率適用分 Application of specific tax rate		合 計 Total		区 分 Type
支 払 金 額 Amount of payments	源泉徴収税額 Amount of withholding income tax	支 払 金 額 Amount of payments	源泉徴収税額 Amount of withholding income tax	
百万円 Million yen	百万円 Million yen	百万円 Million yen	百万円 Million yen	
1,656,409	121,431	14,689,977	2,079,265	利益又は利息の配当、剰余金の 分配、基金利息の分配、特定証 券投資法人の投資口の配当等 Dividend of profit or interest, dividend of profit, dividend of basic interest, dividend of profit from investments of special securities investment firms
2,536,502	176,096	4,313,902	269,463	投資信託(公社債投資信託及び 公募公社債等運用投資信託を除 く。)及び特定目的信託の収益 の分配 Profit dividend accruing from investment trust (excluding bond investment trusts, publicly- offered bond investment trusts, etc.) or special purpose trust
4,192,911	297,528	19,003,879	2,348,728	計 Total

Subject of survey, etc.: This table was made on the basis of "Total tables (information returns)(payment records for dividend, etc.)" submitted by April 30, 2007 and "Accounting statement of amount of tax collected for interest income, etc." submitted between February of 2006 and January of 2007 by payers of interest, etc.

Note: 1 "Non-taxables" means non-taxables provided in Income Tax Law, Sec. 11 "Tax exemption for non-taxable corporation and trust in public interest".

2 "Ordinary taxables" includes income received by enterprises as well as by individuals.

(6) 上場株式等の譲渡所得等の課税状況

Statistics of taxation on capital gains of listed stocks, etc.

区 分 Type	源泉徴収選択口座内調整所得金額等 Amount of adjustment income in withholding selection account, etc.	源泉徴収税額 Amount of withholding income tax
	百万円 Million yen	百万円 Million yen
源泉徴収選択口座内保管上場株式等の譲渡所得等 Capital gains, etc. from transfer of listed stocks, etc. in withholding selection account	3,237,595	223,942

調査対象等：平成18年2月から平成19年1月までに上場株式等の譲渡の対価の支払者から提出された「上場株式等の源泉徴収選択口座内調整所得金額の所得税徴収高計算書」等に基づいて作成した。

Subject of survey, etc.: This table was compiled based on "Accounting statements of collection of income tax on amount of adjustment income in withholding selection account, etc." submitted between February 2006 and January 2007 by payers for the transfer of listed stocks.

(7) 給与所得、退職所得の課税状況

Statistics of taxation on employment income and retirement income, etc.

区 分 Type	官 公 庁 Public offices			そ の 他 Others			合 計 Total		
	人 員 Number of taxpayers	支 払 金 額 Amount of paid	源泉徴収税額 Amount of withholding income tax	人 員 Number of taxpayers	支 払 金 額 Amount of paid	源泉徴収税額 Amount of withholding income tax	人 員 Number of taxpayers	支 払 金 額 Amount of paid	源泉徴収税額 Amount of withholding income tax
Employment income 給与所得 給与所得 計 Total	千人 Thousand	百万円 Million yen	百万円 Million yen	千人 Thousand	百万円 Million yen	百万円 Million yen	千人 Thousand	百万円 Million yen	百万円 Million yen
	9,170	31,894,770	1,475,713	66,936	210,904,546	9,827,952	76,106	242,799,316	11,303,665
		69,258	1,788		2,711,549	57,076		2,780,807	58,864
		31,964,028	1,477,501		213,616,095	9,885,028		245,580,123	11,362,529
退職所得 Retirement income	222	2,754,530	50,792	1,670	7,972,533	235,598	1,892	10,727,063	286,390
災害減免法により 徴収猶予したもの Deferment of collection deferred by Disaster Exemption Act	人 Person	—	千円 Thousand yen	人 Person	—	千円 Thousand yen	人 Person	—	千円 Thousand yen
	—	—	—	29	—	7,200	29	—	7,200

調査対象等：1 平成18年分の給与所得、退職所得の源泉所得税について、平成19年4月30日までに提出された「法定調書合計表（給与所得の源泉徴収票、退職所得の源泉徴収票）」及び平成18年2月から平成19年1月までに提出された「給与所得、退職所得等の所得税徴収高計算書」等に基づいて作成した。

2 この表中、官公庁には、政府機関、地方公共団体及びこれらの関係機関（所得税法別表第一の第一号に掲げる法人等のうち、公社、公団、公庫、事業団、国際協力銀行、日本政策投資銀行、国立大学法人等、国・地方公共団体が全額出資しているもの及び特定独立行政法人をいう。）が含まれている。

3 人員には、短期雇用や臨時雇用（パート・アルバイト等）が含まれている。

用語の説明：1 法定調書とは、所得税法の規定により税務署長に対して、その提出を義務付けられている書類をいい、原則として翌年1月31日までに提出することになっている。法定調書の種類は多数にのぼっており、例えば、①利子等の支払調書、②配当、剰余金の分配及び基金利息の支払調書、③報酬・料金・契約金及び賞金の支払調書、④給与所得の源泉徴収票、⑤非居住者に支払われる給与、給付及び役務の報酬の支払調書である。

2 徴収猶予とは、通常の法定納期限に徴収しないで一定の期間徴収手続を猶予することをいう。したがって、一定の期間、納期限を延長する、いわゆる延納制度とは異なるものである。

Subject of survey, etc.: 1 This table with respect to withholding income tax on employment income and retirement income for 2006 was made on the basis of "Information returns for total table" (records of withholding for employment income, and records of withholding for retirement income) submitted by April 30, 2007, and "Accounting statement of collection of income tax on employment income and retirement income" submitted between February 2006 and January 2007.

2 In this table, "Public Offices" includes government organizations, local authorities and relevant organizations (those organization stated in the following listed on the item 1 of the Schedule No.2: public corporations, public financial corporations, Japan Bank for International Cooperation, Development Bank of Japan, national universities, specialized independent administrative institution, and other organizations which are capitalized by government or local authorities.)

3 Number of taxpayers includes short-term employment, temporary staff (part-timer, etc.).

Terminology-1 "Information returns" means returns which are stipulated to be submitted to a District Director of Tax Office by the provisions of Income Tax Law. In principle, they must be submitted by January 1 of the following year. There are various information returns, including ① payment record for interest, etc., ② payment record for payment of dividend or surplus and basic interest, ③ payment record for remuneration, fee, contract money, prize money ④ record of withholding for employment income, ⑤ payment record for salary, benefits, remuneration for services paid to non-residents.

2 "Deferment of collection" means to defer procedures of collection for a certain period without collecting tax within ordinary statutory due date. Therefore it differs from so called the system of postponement of tax payment which postpones the due date of tax payment for a certain period.

(8) 給与所得、退職所得の課税状況の累年比較

Yearly composition of statistics of taxation on employment income and retirement income , etc.

区分 Type	給与所得 Employment income				退職所得 Retirement income		
	俸給・給料・賞与等 (官公庁) Salary, Wages, Bonus , etc.(public offices)		俸給・給料・賞与等 (その他) Salary, Wages, Bonus , etc. (others)		人員 Number of taxpayers	支払金額 Amount of paid	源泉徴収税額 Amount of withholding income tax
	支払金額 Amount of paid	源泉徴収税額 Amount of withholding income tax	支払金額 Amount of paid	源泉徴収税額 Amount of withholding income tax			
	百万円 Million yen	百万円 Million yen	百万円 Million yen	百万円 Million yen	千人 Thousand	百万円 Million yen	百万円 Million yen
平成13年分 2001	35,567,394	1,586,476	215,693,800	8,550,640	2,050	13,706,154	321,573
14 2002	34,416,428	1,532,096	206,125,727	8,171,429	2,475	15,890,803	380,695
15 2003	32,212,817	1,417,193	198,412,449	8,006,736	2,338	15,988,651	331,809
16 2004	30,860,552	1,388,970	198,106,914	8,428,234	2,360	12,918,859	337,706
17 2005	30,314,356	1,356,797	208,241,090	8,776,038	2,271	11,076,021	294,970
18 2006	31,964,028	1,477,501	213,616,095	9,885,028	1,892	10,727,063	286,390

(注) この表は、「(7) 給与所得、退職所得の課税状況」の累年比較を示したものである。

Note: This table shows yearly composition of “(7) Statistics of taxation on employment income and retirement income , etc.”.

(9) 報酬・料金等の課税状況

Statistics of taxation on compensation/fee , etc.

区分 Type	人員 Number of taxpayers	支払金額 Amount of paid	源泉徴収税額 Amount of withholding income tax	
				千人 Thousand
Subject to Income Tax Law Sec.204 法第204条該当	原稿料、作曲料、放送謝金、講演料等の報酬又は料金 Manuscript fee and remuneration or fee for music composition, broadcasting, speech, etc.	4,583	1,170,463	118,934
	弁護士、税理士等の報酬又は料金 Remuneration or fee of lawyer, Certified Public Tax Accountant , etc.	4,503	2,554,881	265,716
	診療報酬 Remuneration for medical treatment	123	2,002,498	174,568
	職業野球の選手、騎手、外交員等の報酬又は料金 Remuneration or fee of professional baseball player, Jockey, sales agent, etc.	2,368	2,435,321	130,195
	芸能等についての出演、演出等の報酬又は料金 entertainment , etc.	557	318,161	34,029
	バー、キャバレーのホステス等の報酬又は料金 Remuneration or fee of hostess of bar or cabaret , etc.	285	370,458	23,715
	契約金・賞金 Contract money, and prize money	105	124,218	8,185
	小計 Subtotal	12,524	8,976,000	755,343
	法第203条の2該当 (公的年金等) Subject to Income Tax Law Sec.203.2 (Public pension , etc)	46,561	42,499,430	571,374
	法第207条該当 (生命保険契約等に基づく年金) Subject to Income Tax Law Sec.207 (Pension based on life insurance contract)	5,706	2,736,108	34,155
法第174条該当 (馬主に支払われる競馬の賞金等) Subject to Income Tax Law Sec.174 (Prize of horse racing paid to horse owner , etc.)	14	40,859	2,408	
計 Total	64,805	54,252,397	1,363,280	
災害減免法により徴収猶予したもの Deferment of collection deferred by Disaster Exemption Act	-	-	-	

調査対象等：平成18年分の報酬・料金等の源泉所得税について、平成19年4月30日までに報酬・料金等の支払者から提供された「法定調書の合計表（報酬・料金・契約金及び賞金の支払調書）」等に基づいて作成した。

(注) この表の「人員」に関する部分は標本調査に基づく推計値である。

Subject of survey , etc.: This table with respect to withholding income tax on remuneration and fee for was made on the basis of “Information returns for total table (payment records of remuneration, fee, contract money and prize money) submitted by payers of remuneration, fee , etc. by April 30, 2007.

Note: Figures in the column “Number of taxpayers” of this table are estimates based on sample survey.

(10) 非居住者等の課税状況

Statistics of taxation on non-residents, etc.

区 分 Type	人 員 Number of taxpayers	支 払 金 額 Amount of paid			源泉徴収税額 Amount of withholding income tax
		課税分 Taxables	非課税分又は 免 税 分 Non-taxables or exempted	総 額 Total amount	
	千人 Thousand	百万円 Million yen	百万円 Million yen	百万円 Million yen	百万円 Million yen
公 社 債 ・ 預 貯 金 の 利 子 等 Interest from bond and debenture or deposit, etc.	—	480, 113	—	480, 113	6, 922
利益又は利息の配当、剰余金の分配、基金利息の分配、特定証券投資法人の投資口の配当等、投資信託(公社債投資信託及び公募公社債等運用投資信託を除く。)及び特定目的信託の収益の分配 Dividend of profit or interest, dividend of profit, dividend of basic interest, dividend of profit from investments of special securities investment firms, Profit dividend accruing from investment trust (excluding bond investment trusts, publicly-offered bond investment trusts, etc.) or special purpose trust	—	2, 373, 930	—	2, 373, 930	152, 826
匿名組合契約に基づく利益の分配 Dividend of profit based on anonymous association contract	—	290, 438	—	290, 438	52, 775
給 与 ・ 賞 与 等 Wages, bonus, etc.	752	163, 749	64, 728	228, 477	20, 992
退 職 所 得 Retirement income	3	13, 134	462	13, 596	2, 106
役 務 の 報 酬 Remuneration for providing services	43	76, 849	8, 691	85, 540	11, 342
工業所有権その他の技術に関する権利等の使用料又はその譲渡による対価 Royalty or compensation for transfer of industrial rights or other rights for technology	12	568, 999	797, 194	1, 366, 193	54, 370
著作権の使用料又はその譲渡による対価 Royalty or compensation for transfer of copyright	32	186, 563	251, 765	438, 328	19, 029
貸 付 金 の 利 子 Interest income from loan	9	114, 368	98, 592	212, 960	13, 677
不動産、採石権の貸付、租鉱権の設定又は航空機、船舶の貸付による所得 Income from rent of real estate or right of quarrying, mining lease, or lease of aircraft or ship	13	48, 179	13, 713	61, 892	5, 076
機 械 等 の 使 用 料 Real estate fee of machinery, etc.	1	4, 643	1, 520	6, 163	569
土 地 等 の 譲 渡 に よ る 対 価 Compensation for transfer of land, etc.	2	119, 697	—	119, 697	12, 139
人 的 役 務 提 供 事 業 の 対 価 Compensation for providing personal service	10	45, 865	14, 063	59, 927	6, 290
生 命 保 険 契 約 等 に 基 づ く 年 金 Pension based on life insurance contract	1	377	—	377	11
賞 金 Prize money	1	2, 252	63	2, 315	487
合 計 Total	—	4, 489, 155	1, 250, 791	5, 739, 946	358, 611

調査対象等：平成18年分の非居住者等の源泉所得税について、平成19年4月30日までに非居住者等の給与等の支払者から提出された「法定調書の合計表（非居住者等に支払われる給与等の支払調書）」及び平成18年2月から平成19年1月までに提出された「非居住者・外国法人の所得についての所得税徴収高計算書」等に基づいて作成した。

(注) この表の「人員」に関する部分は標本調査に基づく推計値である。

Subject of survey, etc.: This table with respect to withholding income tax for non-residents was made on the basis of "Information returns for total table (payment records of salary, etc. paid to non-residents) submitted by payers of salary, etc. of non-residents" by April 30, 2007, and "Accounting statement of collection of income tax on payment records of salary, etc. paid to non-residents" submitted between February 2006 and January 2007.

Note: Figures in the column "Number of taxpayers" of this table are estimates based on sample survey.

(11) 都道府県別の課税状況

(単位：百万円)

Breakdown of statistics of taxation by prefectures

(In millions of yen)

区 分 Type			源 泉 徴 収 税 額 Amount of withholding income tax							
			利子所得等 Interest income , etc.	配当所得 Dividend income	上場株式等の 譲渡所得等 Capital gains of listed stocks , etc.	給与所得 Employment income	退職所得 Retirement income	報酬料金等 所得 Remuneration, Fee , etc.	非居住者等 所得 Income of non residents , etc.	合 計 Total
札幌 Sapporo	北海道 Hokkaido		8,927	16,629	2,679	321,753	7,277	18,600	655	376,522
仙台 Sendai	青森 Aomori		541	1,537	424	59,704	1,248	4,347	75	67,876
	岩手 Iwate		482	2,236	413	58,571	1,267	4,290	45	67,304
	宮城 Miyagi		9,834	13,013	1,401	142,358	3,135	9,703	556	180,000
	秋田 Akita		267	1,629	389	48,554	955	3,204	20	55,017
	山形 Yamagata		397	5,368	722	56,448	1,125	3,666	79	67,805
	福島 Fukushima		693	6,035	1,155	96,310	1,366	5,219	274	111,051
	計 Total		12,214	29,817	4,504	461,944	9,096	30,429	1,049	549,053
関東信越 Kanto Shinetsu	茨城 Ibaraki		1,423	6,154	2,232	165,498	2,815	8,425	1,669	188,217
	栃木 Tochigi		743	6,255	1,850	127,120	1,859	6,746	741	145,314
	群馬 Gunma		1,165	5,531	1,856	128,323	1,912	7,665	587	147,041
	埼玉 Saitama		20,915	22,974	6,438	366,085	6,006	23,519	2,361	448,298
	新潟 Niigata		1,028	5,872	2,140	133,443	2,522	7,205	266	152,477
	長野 Nagano		6,728	7,462	2,030	137,406	2,754	8,279	449	165,108
	計 Total		32,004	54,248	16,546	1,057,876	17,867	61,840	6,074	1,246,454
東京 Tokyo	千葉 Chiba		3,994	9,922	7,792	297,758	4,694	19,800	2,355	346,316
	東京 Tokyo		238,274	1,701,847	77,947	3,726,717	122,252	812,146	275,706	6,954,889
	神奈川 Kanagawa		42,913	41,440	12,331	641,326	13,305	51,640	10,882	813,838
	山梨 Yamanashi		316	3,058	871	51,237	818	3,382	902	60,583
	計 Total		285,498	1,756,267	98,941	4,717,039	141,069	886,967	289,846	8,175,625
金沢 Kanazawa	富山 Toyama		997	6,826	1,719	78,290	1,500	4,892	304	94,529
	石川 Ishikawa		5,079	5,862	1,620	80,295	1,590	5,012	175	99,633
	福井 Fukui		524	2,860	1,009	52,715	948	3,133	234	61,423
	計 Total		6,600	15,548	4,348	211,300	4,039	13,037	713	255,585
名古屋 Nagoya	岐阜 Gifu		1,355	5,416	2,397	130,729	2,432	8,809	346	151,484
	静岡 Shizuoka		2,216	14,927	5,258	282,730	4,754	16,252	2,574	328,712
	愛知 Aichi		29,824	80,573	16,318	782,952	13,768	43,758	11,726	978,920
	三重 Mie		993	4,991	3,243	109,896	1,753	7,129	548	128,553
	計 Total		34,389	105,907	27,216	1,306,307	22,708	75,948	15,194	1,587,668
大阪 Osaka	滋賀 Shiga		754	3,509	1,273	73,002	1,217	4,619	242	84,616
	京都 Kyoto		5,971	20,851	4,881	199,004	4,293	16,084	4,804	255,888
	大阪 Osaka		46,945	203,978	23,663	1,079,895	36,495	123,374	26,620	1,540,971
	兵庫 Hyogo		5,135	27,574	10,819	343,675	7,515	26,115	6,451	427,284
	奈良 Nara		1,255	1,573	2,617	61,577	1,200	4,876	157	73,254
	和歌山 Wakayama		597	3,886	1,804	48,241	1,228	4,056	63	59,874
	計 Total		60,657	261,371	45,057	1,805,394	51,949	179,124	38,336	2,441,888
広島 Hiroshima	鳥取 Tottori		282	650	661	27,604	691	1,750	55	31,692
	島根 Shimane		371	1,692	416	34,050	855	2,136	59	39,578
	岡山 Okayama		1,001	10,177	3,094	114,193	2,435	6,880	578	138,358
	広島 Hiroshima		12,060	15,035	3,812	218,607	4,670	13,171	1,464	268,819
	山口 Yamaguchi		724	11,803	1,713	81,627	1,476	4,949	779	103,072
	計 Total		14,438	39,357	9,695	476,081	10,127	28,885	2,936	581,519
高松 Takamatsu	徳島 Tokushima		5,786	2,197	1,276	42,739	1,161	2,302	59	55,520
	香川 Kagawa		871	6,165	1,600	66,113	1,190	4,451	143	80,532
	愛媛 Ehime		1,079	5,086	1,537	83,414	2,210	4,108	410	97,843
	高知 Kochi		408	3,722	786	37,794	798	2,559	145	46,212
	計 Total		8,144	17,170	5,200	230,060	5,358	13,419	756	280,107
福岡 Fukuoka	福岡 Fukuoka		16,663	31,336	5,533	325,863	7,232	25,858	1,831	414,315
	佐賀 Saga		310	2,723	390	37,374	548	3,167	57	44,568
	長崎 Nagasaki		704	3,607	773	65,453	1,280	4,528	238	76,583
	計 Total		17,676	37,666	6,696	428,690	9,060	33,553	2,126	535,466
熊本 Kumamoto	熊本 Kumamoto		814	3,595	978	95,091	2,128	5,777	222	108,606
	大分 Oita		414	3,409	621	59,335	1,298	3,541	204	68,821
	宮崎 Miyazaki		303	1,321	496	56,459	1,183	3,592	165	63,520
	鹿児島 Kagoshima		521	2,356	621	81,604	1,764	4,796	54	91,716
	計 Total		2,053	10,682	2,716	292,489	6,372	17,706	645	332,663
沖縄 Okinawa	沖縄 Okinawa		1,190	4,066	344	53,597	1,469	3,771	280	64,717
全 国 計 Grandtotal			483,788	2,348,728	223,942	11,362,529	286,390	1,363,280	358,611	16,427,267

(注) この表は、「(1)課税状況」を都道府県別に示したものである。

Note: This table shows “(1) Statistics of taxation” by prefectures.

3-2 民間給与実態統計調査結果（抜 粋）

民間給与実態統計調査の説明

1 この3-2における表は、平成18年分の民間給与所得者について、標本調査により調査したもののうち、主要な計数について取りまとめたものである。

なお、この調査結果の詳細については、「平成18年分民間給与実態統計調査」（平成19年9月刊行）を参照されたい。

2 調査の対象は、平成18年12月31日現在の給与所得者（所得税の納税の有無を問わない。）であるが、次のものは調査対象から除外した。

① 日雇労働者 ② 公務員 ③ 公団、公庫等の職員 ④ すべての従事員が源泉所得税の納付税額がない事業所の従事員

3 標本給与所得者の抽出は、標本事業所の抽出及び標本給与所得者の抽出の2段階からなっている。

(1) 第1段抽出

事業所を、事業所の従事員数によって層別し、それぞれの抽出率で標本事業所を抽出した。

なお、第1段抽出は、国税庁長官官房企画課で行い、抽出された標本事業所には、国税局総務部企画課（沖縄国税事務所にあつては総務課。以下同じ。）から調査票を送付した。

(2) 第2段抽出

標本事業所の給与台帳を基にして、一定の抽出率により標本給与所得者を抽出した。ただし、標本事業所において年間給与額が2,000万円を超える者は、全数を抽出した。

なお、第2段抽出は、標本事業所が行った。

(参考) 事業所の従事員数による層別、抽出率は、次のとおりである。

区 分 階 層	事業所の従事 員数等の区分	全体としての事 業所の抽出率 ①	事業所における 給与所得者の 抽 出 率 ②	全体としての 給与所得者の 抽 出 率 ①×②	標 本 事業所数	標本給与 所得者数
	人				所	人
第 1 層	1～ 9	1/400	1/ 1	1/400	4,821	17,012
第 2 層	10～ 29	1/200	1/ 2	1/400	2,184	18,500
第 3 層	30～ 99	1/ 60	1/ 5	1/300	2,358	25,507
第 4 層	100～ 499	1/ 15	1/ 20	1/300	3,329	36,344
第 5 層	500～ 999	1/ 3	1/ 50	1/150	1,710	27,993
第 6 層	1,000～ 4,999	1/ 1	1/100	1/100	3,049	75,394
第 7 層	5,000人以上	1/ 1	1/200	1/200	406	36,236
第 8 層	本 社	1/ 1	1/ 10	1/ 10	3,016	55,330
計					20,873	292,316

(注) 「本社」とは、従事員500人未満で資本金10億円以上の株式会社の本社をいう。

3-2 Results of the Statistical Survey of Actual Status for Salary in the Private Sector (excerpt)

Explanation of the Statistical Survey of Actual Status for Salary in the Private Sector

1 The tables in 3-2 show figures of key items according to sample survey for employment income earners for 2006.

For further details of results of the survey, please refer to "The result report of National Tax Agency statistical survey of actual status for salary in the private sector for 2006" (published in September of 2007, Japanese only).

2 Subjects of survey are employment income earners as of December 31, 2006 (regardless whether they have income tax to pay or not), but the followings are excluded from the survey.

- ① Day laborers
- ② Civil servants
- ③ Employees of public corporation or public financial corporation
- ④ Employees of business enterprises where no employee has amount of withholding income tax to pay.

3 Sampling of employment income earners consists of two stages, the first stage sampling of business places and the second stage sampling of employment income earners.

(1) First stage

Business places were classified by the number of employees and then sample business places were picked out according to the sampling ratio of each class. The first stage sampling was made by Commissioner's Secretariat Planning division of National Tax Agency. Schedules were sent to sample business places picked out from Management and Co-ordination Department, Planning division (General affairs division in the case of Okinawa Regional Taxation Office, the same hereinafter) of Regional Taxation Bureau.

(2) Second stage

Sample employment income earners were picked out by a certain sampling ratio based on salary records of sample business places. Provided, those whose annual wages and salaries exceeds 20 million yen were all counted.

The second stage samplings were made by sample business places.

(Reference data) Sampling ratios of business places by the class of number of employees are as follows.

Type Class	Range of number of employees		Sampling ratio of business places as a whole ①	Sampling ratio of employment income earners in each business place ②	Sampling ratio of employment income earners as a whole ①x②	Number of sample business places	Number of sample employment income earners
		Person					
Class 1	1~	9	1 / 400	1 / 1	1 / 400	4,821	17,012
Class 2	10~	29	1 / 200	1 / 2	1 / 400	2,184	18,500
Class 3	30~	99	1 / 60	1 / 5	1 / 300	2,358	25,507
Class 4	100~	499	1 / 15	1 / 20	1 / 300	3,329	36,344
Class 5	500~	999	1 / 3	1 / 50	1 / 150	1,710	27,993
Class 6	1,000~	4,999	1 / 1	1 / 100	1 / 100	3,049	75,394
Class 7	More than 5000		1 / 1	1 / 200	1 / 200	406	36,236
Class 8	Headquarters		1 / 1	1 / 10	1 / 10	3,016	55,330
Total						20,873	292,316

Note: "Headquarters" means headquarters of joint stock company with employees less than 500, and capital of more than 1 billion yen.

(1) 源泉徴収義務者数、給与所得者数

(単位：人)

Number of withholding agents and employment income earners

(In person)

区 分 Type	源泉徴収義務者数 Withholding agents	給与所得者数 Number of employment income earners			
		1年を通じて勤務した給与所得者 Employment income earners who worked through a year	1年未満勤続の給与所得者 Employment income earners with seniority less than a year	計 Total	
平成13年分	2001	3,814,635	45,096,540	7,860,652	52,957,192
14	2002	3,803,611	44,724,071	7,887,794	52,611,865
15	2003	3,783,350	44,661,234	7,879,627	52,540,861
16	2004	3,775,397	44,530,192	7,937,162	52,467,354
17	2005	3,782,737	44,935,897	7,913,016	52,848,913
18	2006	3,779,605	44,845,126	8,183,802	56,808,533
〈 事業所規模別 〉 By scale of business place					
10 人 未 満 Less 10 person	3,022,447	8,646,535	1,283,413	12,952,395	
10 人 以 上 More than 10 taxpayers	517,030	7,189,281	1,263,426	8,969,737	
More than 30 persons 30 人 以 上	30 人以上	173,217	7,596,963	1,407,008	9,177,188
	100 人以上	57,408	9,629,043	1,643,681	11,330,132
	500 人以上	6,032	3,141,248	601,265	3,748,545
	1,000 人以上	3,049	5,282,281	1,030,617	6,315,947
	5,000 人以上	422	3,359,775	954,392	4,314,589
計 Subtotal	240,128	29,009,310	5,636,963	34,886,401	
合 計 Total	3,779,605	44,845,126	8,183,802	56,808,533	
〈 企業規模別 〉 By scale of corporation					
個 人 Individual	1,196,207	2,921,984	595,240	4,713,431	
(資本金階級別) 株 式 会 社 Joint stock company (By capital range)	2,000万円未満 Less than 20 million	826,413	8,673,305	1,538,019	11,037,737
	2,000万円以上 More than 20 million	188,060	5,323,036	845,044	6,356,140
	5,000万円〃 50	71,755	3,671,672	679,132	4,422,559
	1 億円〃 100	36,353	5,030,815	945,511	6,012,679
	10 億円〃 1 billion	9,639	7,356,171	1,180,436	8,546,246
計 Subtotal	1,132,220	30,054,999	5,188,142	36,375,361	
その他の法人 Other corporation	1,451,178	11,868,143	2,400,420	15,719,741	
合 計 Total	3,779,605	44,845,126	8,183,802	56,808,533	
〈 業 種 別 〉 By type of business					
建 設 業 Construction industry	588,143	4,000,030	453,409	5,041,582	
織 維 工 業 Textile industry	42,351	503,371	62,558	608,280	
化 学 工 業 Chemical industry	43,332	1,338,029	100,003	1,481,364	
金 属 機 械 工 業 Steel, metal and machine Industry	201,203	5,043,397	406,749	5,651,349	
そ の 他 の 製 造 業 Othre Manufactureing industries	215,825	3,442,584	470,374	4,128,783	
卸 小 売 業 Wholesale retail industry	925,601	10,105,103	2,535,799	13,566,503	
金 融 保 険 ・ 不 動 産 業 Finance and insurance industry	329,211	2,155,237	342,436	2,826,884	
運 輸 通 信 公 益 事 業 Transportation and telecommunication Industry	117,108	3,651,475	472,673	4,241,256	
サ ー ビ ス 業 Service indutrsry	1,155,728	14,045,910	3,266,662	18,468,300	
農 林 水 産 ・ 鉱 業 Agriculture, Timber and Fising	161,103	559,990	73,139	794,232	
合 計 Total	3,779,605	44,845,126	8,183,802	56,808,533	

(2) 給与額の累年比較（1年を通じて勤務した給与所得者）

Yearly composition of amounts of salary (employment income earners who worked through a year)

区分 Type	性 Sex	平均年齢 Average age	平均 勤続年数 Average seniority	給料・手当 Salaries and allowances		賞与 Bonus		給与 Pay	
				総額 Total amount	平均 Average	総額 Total amount	平均 Average	総額 Total amount	平均 Average
				百万円 Million yen	千円 Thousand yen	百万円 Million yen	千円 Thousand yen	百万円 Million yen	千円 Thousand yen
平成8年分 1996	男 Male	42.6	13.2	129,131,477	4,552	32,131,378	1,133	161,262,789	5,685
	女 Female	41.9	9.2	37,508,850	2,269	8,108,891	491	45,617,741	2,760
	計 Total	42.4	11.8	166,640,327	3,712	40,240,269	896	206,880,530	4,608
9 1997	男 Male	42.8	13.4	132,260,083	4,624	32,779,286	1,146	165,039,369	5,770
	女 Female	42.1	9.2	38,254,848	2,296	8,213,790	493	46,468,638	2,789
	計 Total	42.6	11.8	170,514,931	3,767	40,993,076	906	211,508,007	4,673
10 1998	男 Male	42.8	13.4	132,506,733	4,609	31,960,337	1,112	164,467,069	5,720
	女 Female	42.3	9.2	38,661,921	2,316	8,079,806	484	46,741,727	2,800
	計 Total	42.6	11.9	171,168,654	3,766	40,040,143	881	211,208,797	4,648
11 1999	男 Male	43.0	13.5	131,927,494	4,648	29,139,643	1,027	161,067,136	5,674
	女 Female	42.5	9.4	38,899,285	2,344	7,552,347	455	46,451,632	2,799
	計 Total	42.8	12.0	170,826,778	3,798	36,691,990	816	207,518,768	4,613
12 2000	男 Male	43.1	13.4	131,952,621	4,648	28,867,118	1,017	160,819,740	5,665
	女 Female	42.7	9.4	38,962,198	2,354	7,377,471	446	46,339,669	2,800
	計 Total	42.9	12.0	170,914,820	3,803	36,244,589	807	207,159,409	4,610
13 2001	男 Male	43.1	13.4	130,471,839	4,603	27,695,237	977	158,167,075	5,581
	女 Female	42.8	9.3	39,323,146	2,347	7,250,010	433	46,573,156	2,780
	計 Total	43.0	11.9	169,794,984	3,765	34,945,247	775	204,740,231	4,540
14 2002	男 Male	43.4	13.5	128,647,826	4,576	25,493,106	907	154,140,932	5,483
	女 Female	43.1	9.6	39,177,950	2,359	6,940,125	418	46,118,075	2,777
	計 Total	43.3	12.0	167,825,776	3,752	32,433,231	725	200,259,007	4,478
15 2003	男 Male	43.6	13.4	127,799,141	4,559	24,766,493	883	152,565,634	5,442
	女 Female	43.4	9.5	39,139,149	2,354	6,559,126	394	45,698,275	2,748
	計 Total	43.5	12.0	166,938,291	3,738	31,325,619	701	198,263,909	4,439
16 2004	男 Male	43.6	13.2	124,772,049	4,534	24,104,703	876	148,876,751	5,409
	女 Female	43.3	9.3	40,028,329	2,354	6,505,967	383	46,534,296	2,736
	計 Total	43.5	11.7	164,800,377	3,701	30,610,669	687	195,411,047	4,388
17 2005	男 Male	43.9	13.2	125,507,039	4,524	23,854,938	860	149,361,976	5,384
	女 Female	43.7	9.4	40,484,438	2,354	6,431,437	374	46,915,874	2,728
	計 Total	43.8	11.8	165,991,476	3,694	30,286,375	674	196,277,851	4,368
18 2006	男 Male	44.3	13.0	124,085,550	4,520	23,794,615	867	147,880,165	5,387
	女 Female	44.0	9.4	40,785,866	2,345	6,349,272	365	47,135,138	2,710
	計 Total	44.2	11.6	164,871,415	3,676	30,143,887	672	195,015,303	4,349

(注) 「給与」とは、「給料・手当」+「賞与」のことである。

Note: "Pay" means "Salary and allowances" plus "Bonus"

(3) 給与階級別の給与所得者数、給与額(1年を通じて勤務した給与所得者)

Breakdown of number of employment income earners and amount of salary by range of salary (employment income earners who worked through a year)

区 分 Type	平均年齢 Average age	平均勤続年数 Average seniority	給与所得者数 Number of employment income earners	給 料 ・ 手 当 Salaries and allowances		賞 与 Bonus		給 与 Pay		
				総 額 Total amount	平 均 Average	総 額 Total amount	平 均 Average	総 額 Total amount	平 均 Average	
				百万円 Million yen	千円 Thousands yen	百万円 Million yen	千円 Thousand yen	百万円 Million yen	千円 Thousand yen	
男 Male	100万円以下 Less than 1 million yen	46.2	7.0	728,283	558,639	767	6,018	8	564,657	775
	200万円 " 2	50.8	10.0	1,901,736	2,815,523	1,481	69,801	37	2,885,324	1,517
	300万円 " 3	44.0	8.5	3,286,835	7,897,687	2,403	508,436	155	8,406,124	2,558
	400万円 " 4	40.3	8.7	4,846,262	15,268,316	3,151	1,808,950	373	17,077,266	3,524
	500万円 " 5	40.8	11.0	4,721,461	18,216,085	3,858	2,974,255	630	21,190,340	4,488
	600万円 " 6	43.0	13.9	3,551,344	16,303,656	4,591	3,213,012	905	19,516,668	5,496
	700万円 " 7	45.0	17.0	2,491,827	13,024,323	5,227	3,127,393	1,255	16,151,716	6,482
	800万円 " 8	47.0	19.3	1,814,640	10,846,796	5,977	2,725,062	1,502	13,571,858	7,479
	900万円 " 9	48.3	20.7	1,226,691	8,238,093	6,716	2,170,509	1,769	10,408,602	8,485
	1,000万円 " 10	48.5	21.0	805,983	5,966,523	7,403	1,681,807	2,087	7,648,330	9,489
	1,500万円 " 15	50.2	20.9	1,545,246	14,351,822	9,288	3,935,742	2,547	18,287,564	11,835
	2,000万円 " 20	52.6	19.6	329,304	4,753,752	14,436	887,679	2,696	5,641,431	17,131
	2,500万円 " 25	54.6	19.7	100,489	2,040,994	20,311	228,558	2,274	2,269,552	22,585
	2,500万円超 Over 25 million yen	56.7	20.7	102,046	3,803,342	37,271	457,392	4,482	4,260,733	41,753
計 Total	44.3	13.0	27,452,147	124,085,550	4,520	23,794,615	867	147,880,165	5,387	
女 Female	100万円以下 Less than 1 million yen	47.3	7.1	2,876,323	2,322,654	808	42,598	15	2,365,252	822
	200万円 " 2	47.1	8.9	4,721,198	6,554,210	1,388	280,282	59	6,834,492	1,448
	300万円 " 3	41.6	8.5	3,893,225	8,670,817	2,227	1,028,114	264	9,698,930	2,491
	400万円 " 4	39.0	9.0	2,715,939	7,797,560	2,871	1,616,121	595	9,413,681	3,466
	500万円 " 5	40.8	11.6	1,528,998	5,524,571	3,613	1,293,295	846	6,817,866	4,459
	600万円 " 6	43.9	13.7	762,051	3,387,065	4,445	791,236	1,038	4,178,301	5,483
	700万円 " 7	45.6	16.1	367,245	1,878,207	5,114	495,018	1,348	2,373,225	6,462
	800万円 " 8	48.8	17.9	186,899	1,111,045	5,945	279,057	1,493	1,390,101	7,438
	900万円 " 9	50.2	18.5	102,168	710,297	6,952	151,907	1,487	862,204	8,439
	1,000万円 " 10	51.7	19.3	74,582	600,166	8,047	110,765	1,485	710,931	9,532
	1,500万円 " 15	52.4	17.9	109,389	1,135,356	10,379	181,572	1,660	1,316,928	12,039
	2,000万円 " 20	52.6	17.3	34,631	556,465	16,068	42,956	1,240	599,421	17,309
	2,500万円 " 25	54.7	18.6	11,613	252,130	21,711	12,744	1,097	264,874	22,808
	2,500万円超 Over 25 million yen	52.1	16.0	8,718	285,323	32,728	23,607	2,708	308,931	35,436
計 Total	44.0	9.4	17,392,979	40,785,866	2,345	6,349,272	365	47,135,138	2,710	
計 Total	100万円以下 Less than 1 million yen	47.1	7.1	3,604,606	2,881,293	799	48,616	13	2,929,909	813
	200万円 " 2	48.2	9.2	6,622,934	9,369,733	1,415	350,083	53	9,719,816	1,468
	300万円 " 3	42.7	8.5	7,180,060	16,568,504	2,308	1,536,550	214	18,105,054	2,522
	400万円 " 4	39.8	8.8	7,562,201	23,065,875	3,050	3,425,071	453	26,490,947	3,503
	500万円 " 5	40.8	11.1	6,250,459	23,740,656	3,798	4,267,550	683	28,008,206	4,481
	600万円 " 6	43.2	13.9	4,313,395	19,690,721	4,565	4,004,249	928	23,694,969	5,493
	700万円 " 7	45.1	16.9	2,859,072	14,902,530	5,212	3,622,411	1,267	18,524,941	6,479
	800万円 " 8	47.2	19.1	2,001,539	11,957,841	5,974	3,004,118	1,501	14,961,959	7,475
	900万円 " 9	48.5	20.6	1,328,859	8,948,389	6,734	2,322,417	1,748	11,270,806	8,482
	1,000万円 " 10	48.8	20.9	880,565	6,566,689	7,457	1,792,572	2,036	8,359,261	9,493
	1,500万円 " 15	50.3	20.7	1,654,635	15,487,178	9,360	4,117,314	2,488	19,604,492	11,848
	2,000万円 " 20	52.6	19.4	363,935	5,310,217	14,591	930,635	2,557	6,240,852	17,148
	2,500万円 " 25	54.6	19.6	112,102	2,293,123	20,456	241,303	2,153	2,534,426	22,608
	2,500万円超 Over 25 million yen	56.4	20.3	110,764	4,088,665	36,913	480,999	4,343	4,569,664	41,256
計 Total	44.2	11.6	44,845,126	164,871,415	3,676	30,143,887	672	195,015,303	4,349	

(4) 国税局別の給与所得者数・給与額（1年を通じて勤務した給与所得者）

Breakdown of number of employment income earners and amount of salary by Regional Taxation Bureaus (employment income earners who worked through a year)

区分 Type	平均年齢 Average age	平均勤続 年数 Average seniority	給与所得者 数 Number of employment income earners	給料・手当 Salaries and allowances		賞与 Bonus		給与 Pay		
				総額 Total amount	平均 Average	総額 Total amount	平均 Average	総額 Total amount	平均 Average	
	歳 Old	年 Year	人 Person	百万円 Million yen	千円 Thousand yen	百万円 Million yen	千円 Thousand yen	百万円 Million yen	千円 Thousand yen	
男 Male	札幌 Sapporo	45.8	13.2	1,015,979	4,078,146	4,014	627,178	617	4,705,324	4,631
	仙台 Sendai	44.1	13.7	1,514,899	5,587,107	3,688	799,116	528	6,386,223	4,216
	関東信越 Kanto Shinetsu	44.5	13.2	2,973,771	12,481,470	4,197	1,928,430	648	14,409,900	4,846
	東京 Tokyo	43.8	12.8	8,744,711	44,780,590	5,121	9,958,689	1,139	54,739,279	6,260
	金沢 Kanazawa	45.0	13.6	637,029	2,659,045	4,174	443,525	696	3,102,570	4,870
	名古屋 Nagoya	44.1	13.5	3,430,570	15,361,932	4,478	3,098,485	903	18,460,417	5,381
	大阪 Osaka	44.6	13.1	4,759,617	21,824,983	4,585	4,107,781	863	25,932,765	5,448
	広島 Hiroshima	45.3	12.7	1,340,781	5,401,869	4,029	923,402	689	6,325,271	4,718
	高松 Takamatsu	44.4	13.5	747,947	2,971,915	3,973	459,757	615	3,431,672	4,588
	福岡 Fukuoka	44.5	12.8	1,222,014	4,912,807	4,020	840,311	688	5,753,118	4,708
	熊本 Kumamoto	45.0	12.6	906,423	3,453,029	3,810	551,181	608	4,004,210	4,418
	沖縄 Okinawa	43.1	10.2	158,406	572,655	3,615	56,760	358	629,416	3,973
全国 Total	44.3	13.0	27,452,147	124,085,550	4,520	23,794,615	867	147,880,165	5,387	
女 Female	札幌 Sapporo	45.0	9.9	656,447	1,438,393	2,191	228,281	348	1,666,674	2,539
	仙台 Sendai	44.3	10.7	1,091,806	2,239,938	2,052	313,593	287	2,553,531	2,339
	関東信越 Kanto Shinetsu	45.2	10.4	2,006,730	4,513,372	2,249	621,382	310	5,134,754	2,559
	東京 Tokyo	42.9	8.6	4,882,585	12,787,062	2,619	2,134,334	437	14,921,396	3,056
	金沢 Kanazawa	44.2	11.2	451,503	1,042,260	2,308	171,473	380	1,213,733	2,688
	名古屋 Nagoya	45.0	10.1	2,127,511	4,784,740	2,249	757,112	356	5,541,852	2,605
	大阪 Osaka	43.9	8.8	3,049,472	7,196,764	2,360	1,086,591	356	8,283,355	2,716
	広島 Hiroshima	44.1	9.4	908,064	2,019,526	2,224	330,512	364	2,350,038	2,588
	高松 Takamatsu	45.3	10.3	514,685	1,127,938	2,192	169,636	330	1,297,574	2,521
	福岡 Fukuoka	44.1	8.8	914,905	1,929,539	2,109	277,627	303	2,207,165	2,412
	熊本 Kumamoto	44.0	9.6	667,513	1,441,412	2,159	223,783	335	1,665,195	2,495
	沖縄 Okinawa	41.7	7.6	121,758	264,922	2,176	34,948	287	299,870	2,463
全国 Total	44.0	9.4	17,392,979	40,785,866	2,345	6,349,272	365	47,135,138	2,710	
計 Total	札幌 Sapporo	45.5	11.9	1,672,426	5,516,540	3,299	855,459	512	6,371,999	3,810
	仙台 Sendai	44.2	12.4	2,606,705	7,827,044	3,003	1,112,710	427	8,939,754	3,430
	関東信越 Kanto Shinetsu	44.8	12.1	4,980,501	16,994,842	3,412	2,549,812	512	19,544,654	3,924
	東京 Tokyo	43.5	11.3	13,627,296	57,567,652	4,224	12,093,023	887	69,660,675	5,112
	金沢 Kanazawa	44.7	12.6	1,088,532	3,701,305	3,400	614,998	565	4,316,303	3,965
	名古屋 Nagoya	44.4	12.2	5,558,081	20,146,672	3,625	3,855,597	694	24,002,269	4,318
	大阪 Osaka	44.3	11.4	7,809,089	29,021,747	3,716	5,194,372	665	34,216,119	4,382
	広島 Hiroshima	44.8	11.4	2,248,845	7,421,395	3,300	1,253,914	558	8,675,309	3,858
	高松 Takamatsu	44.8	12.2	1,262,632	4,099,854	3,247	629,393	498	4,729,247	3,746
	福岡 Fukuoka	44.3	11.1	2,136,919	6,842,346	3,202	1,117,938	523	7,960,283	3,725
	熊本 Kumamoto	44.5	11.3	1,573,936	4,894,441	3,110	774,964	492	5,669,405	3,602
	沖縄 Okinawa	42.5	9.1	280,164	837,577	2,990	91,709	327	929,285	3,317
全国 Total	44.2	11.6	44,845,126	164,871,415	3,676	30,143,887	672	195,015,303	4,349	

(5) 給与所得者数、給与総額及び税額の累年比較（1年を通じて勤務した給与所得者）

Yearly composition of number of employment income earners, total amount of salary and amount of tax (employment income earners who worked through a year)

区分 Type	給与所得者数		納税者割合 Percentage of taxpayers (b)/(a)	給与総額		税額 Amount of tax (e)	税額割合 Percentage of amount of tax	
	Number of employment income earners (a)	内 納税者 Taxpayer (b)		Total amount of paid (c)	内 納税者 Taxpayer (d)		(e)/(c)	(e)/(d)
	千人 Thousand	千人 Thousand	%	億円 100 million yen	億円 100 million yen	億円 100 million yen	%	%
平成8年分 1996	44,896	39,189	87.3	2,068,805	1,972,750	102,797	4.97	5.21
9 1997	45,263	39,610	87.5	2,115,080	2,017,493	114,626	5.42	5.68
10 1998	45,446	34,844	76.7	2,112,088	1,846,237	94,701	4.48	5.13
11 1999	44,984	38,780	86.2	2,075,188	1,946,257	90,528	4.36	4.65
12 2000	44,939	38,872	86.5	2,071,594	1,953,491	91,754	4.43	4.70
13 2001	45,097	38,820	86.1	2,047,402	1,928,125	88,940	4.34	4.61
14 2002	44,724	38,079	85.1	2,002,590	1,871,514	85,539	4.27	4.57
15 2003	44,661	37,667	84.3	1,982,639	1,843,796	84,649	4.27	4.59
16 2004	44,530	38,078	85.5	1,954,110	1,838,527	87,988	4.50	4.79
17 2005	44,936	38,525	85.7	1,962,779	1,847,845	89,630	4.57	4.85
18 2006	44,845	38,288	85.4	1,950,153	1,833,281	98,925	5.07	5.40

(6) 給与階級別の給与所得者数、給与総額及び税額（一年を通じて勤務した給与所得者）

Breakdown of number of employment income earners, total amount of salary and amount of tax by range of salary (employment income earners who worked through a year)

区分 Type	給与所得者数 Numbers of employment income earners				給与総額 Total amounts of salary				税額 Amount of tax	
			内 納税者				内 納税者			
	構成比 Component rate		Taxpayer	構成比 Component rate	構成比 Component rate		Taxpayer	構成比 Component rate		構成比 Component rate
(給与階級) Salary class	千人 Thousand	%	千人 Thousand	%	億円 100 million yen	%	億円 100 million yen	%	億円 100 million yen	%
100万円以下 Less than 1 million yen	3,605	8.0	584	1.5	29,299	1.5	4,548	0.2	160	0.2
100万円超 Over 1 million yen										
200万円以下 Less than 2 million yen	6,623	14.8	4,894	12.8	97,198	5.0	75,311	4.1	1,691	1.7
200万円超 Over 2 million yen										
300万円以下 Less than 3 million yen	7,180	16.0	6,561	17.1	181,051	9.3	165,609	9.0	4,997	5.1
300万円超 Over 3 million yen										
400万円以下 Less than 4 million yen	7,562	16.9	7,114	18.6	264,909	13.6	249,235	13.6	8,083	8.2
400万円超 Over 4 million yen										
500万円以下 Less than 5 million yen	6,250	13.9	5,913	15.4	280,082	14.4	264,964	14.5	9,153	9.3
500万円超 Over 5 million yen										
600万円以下 Less than 6 million yen	4,313	9.6	4,068	10.6	236,950	12.2	223,521	12.2	8,241	8.3
600万円超 Over 6 million yen										
700万円以下 Less than 7 million yen	2,859	6.4	2,747	7.2	185,249	9.5	178,035	9.7	6,896	7.0
700万円超 Over 7 million yen										
800万円以下 Less than 8 million yen	2,002	4.5	1,964	5.1	149,620	7.7	146,873	8.0	6,637	6.7
800万円超 Over 8 million yen										
900万円以下 Less than 9 million yen	1,329	3.0	1,322	3.5	112,708	5.8	112,125	6.1	6,115	6.2
900万円超 Over 9 million yen										
1,000万円以下 Less than 10 million yen	881	2.0	880	2.3	83,593	4.3	83,568	4.6	5,373	5.4
1,000万円超 Over 10 million yen										
1,500万円以下 Less than 15 million yen	1,655	3.7	1,655	4.3	196,045	10.1	196,044	10.7	16,992	17.2
1,500万円超 Over 15 million yen										
2,000万円以下 Less than 20 million yen	364	0.8	364	1.0	62,409	3.2	62,409	3.4	8,635	8.7
2,000万円超 Over 20 million yen										
2,500万円以下 Less than 25 million yen	112	0.2	112	0.3	25,344	1.3	25,344	1.4	4,549	4.6
2,500万円超 Over 25 million yen										
合計 Total	44,845	100.0	38,288	100.0	1,950,153	100.0	1,833,281	100.0	98,925	100.0

4 法人税

統計表を見る方のために

1 利用上の注意

この章は、平成18年2月1日から平成19年1月31日までの間に終了した事業年度分についての法人税課税状況、法人数及び会社標本調査（抜粋）から成っている。法人税課税状況と法人数は、全数調査により調査集計した。「4-1 課税状況」は、すべての種類の法人について示してあるが、「4-2 法人数」は内国普通法人（連結法人を除く。）だけを業種別、資本金階級別等に示したものである。

会社標本調査は、内国普通法人のうち活動中の会社等（株式会社、合名会社、合資会社、協業組合等）、企業組合、相互会社、医療法人の法人数及び連結法人の法人数、営業収入金額、益金処分の内容、交際費等の項目について、標本調査の方法で調査、集計したものである。

以上の関係を図示すれば次のとおりである。

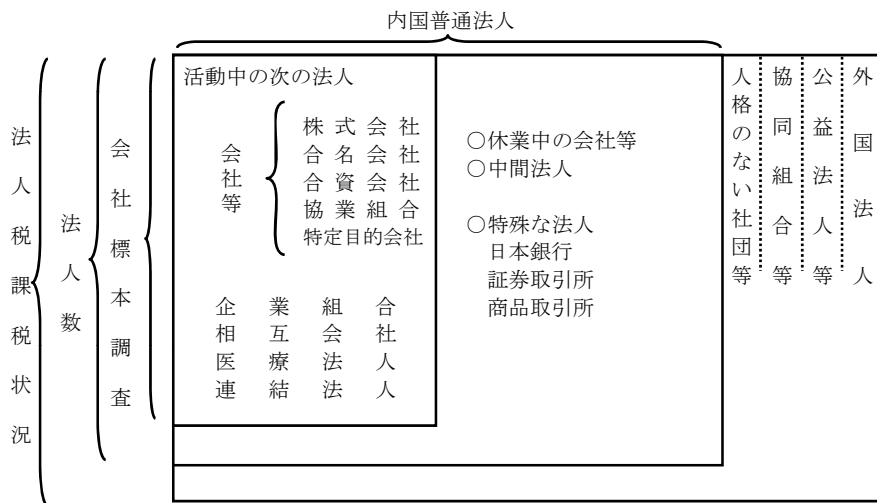

2 用語の説明

(1) 法人の種類及び課税の範囲

- イ 内国法人……国内に本店又は主たる事業所を有する法人をいう。
 - 公共法人……………法人税法別表第一に該当する法人＝法人税の納税義務を有しない。
(例、国民生活金融公庫、住宅金融公庫、地方公共団体、地方道路公社、日本放送協会)
 - 公益法人等……………法人税法別表第二に該当する法人等＝収益事業から生じた所得についてのみ課税される。(例、小型自動車競走会、社会福祉法人、宗教法人、学校法人、商工会議所、農業共済組合)
※特定非営利活動法人など、公益法人等とみなす法人を含む。
 - 協同組合等……………法人税法別表第三に該当する法人＝課税の範囲について特例はないが、普通法人に比べ適用される税率が低い。(例、農業協同組合、漁業協同組合、労働金庫、信用金庫、森林組合)
 - 人格のない社団等……法人でない社団又は財団で代表者又は管理人の定めがあるもの＝収益事業から生じた所得についてのみ課税される。
 - 普通法人……………上記以外の法人＝課税の範囲について特例はない。
 - ロ 外国法人……………内国法人以外の法人＝日本国内に源泉のある所得について課税される。
 - ハ 連結法人……………連結親法人又は当該連結親法人との間に連結完全支配関係がある連結子法人をいう。
- (2) 事業年度……………法人の決算期間のことをいう。通常、年1回決算（決算期間12か月）の法人と、年2回決算（決算期間6か月）の法人がある。
- (3) 資本金等の額……………事業年度末（年2回決算の会社では下期の決算期）の払込済資本金額であり、資本積立金額は含まない。

3 法人税の税率

(1) 各事業年度の所得及び清算所得に対する税率

区 分	各事業年度の所得に対する税率				区 分	清算所得に対する税率	
	普通法人		協同組合等	公益法人等		普通法人	協同組合等
	基本税率	中小法人の 軽減税率					
平成2年4月1日 以後開始の事業年度	37.5%	28%	27 % (30%)	27%	平成2年4月1日から平成 10年3月31日までの間に 解散又は合併をした場合	33.0%	24.8%
平成10年4月1日 以後開始の事業年度	34.5%	25%	25 % (30%)	25%	平成10年4月1日から平成 11年3月31日までの間に 解散又は合併をした場合	30.7%	23.1%
平成11年4月1日 以後開始の事業年度	30%	22%	22 % (26%)	22%	平成11年4月1日以後に解 散又は平成11年4月1日か ら平成13年3月31日ま での間に合併をした場合	27.1%	20.5%

(注) 1 各事業年度の所得に対する税率のうち、普通法人に対する中小法人の軽減税率は、資本金1億円以下の法人の所得金額のうち、年800万円以下の金額について適用される。

2 協同組合等の()書きの税率は、特定の協同組合等の所得のうち10億円を超える分のものである。

(2) 退職年金等積立金に対する税率

退職年金等積立金の額の 1%

(注) 平成11年4月1日から平成20年3月31日までの間に開始する各事業年度の退職年金等積立金については、法人税は課されない。

(3) 特定信託の各計算期間の所得に対する税率

特定信託の各計算期間の所得額の 30%

(4) 同族会社及び同族特定信託の留保金に対する特別税率

イ 留保金額

区 分	同族会社	同族特定信託
	各事業年度の留保所得金額から 次のうち最も多い金額を控除した金額	各計算期間の留保所得金額から 次のうちいずれか多い金額を控除した金額
18年4月1日前 開始事業年度 (計算期間)	①所得等の金額の35%相当額 ②年1,500万円 ③資本金の25%相当額からその事業年度末の利益積立金額を控除した金額	①所得等の金額の35%相当額 ②年1,500万円
18年4月1日以後 開始事業年度 (計算期間)	①所得等の金額の40%(50%(※))相当額 ②年2,000万円 ③資本金の25%相当額からその事業年度末の利益積立金額を控除した金額 ④自己資本比率が30%に満たない場合の満たない部分の金額(※)	①所得等の金額の40%相当額 ②年2,000万円

(注) 1 この特別税率の適用について、平成18年4月1日以降開始する事業年度における対象会社(特定同族会社)の判定は、1株主グループにより行われる(同族特定信託の判定も同様)。

2 同族会社の(※)は、資本金1億円以下の同族会社について適用される。

ロ 留保金額に対する税率

年 3,000万円以下の金額の 10%

年 3,000万円を越える金額の 15%

年 1億円を越える金額の 20%

(注) 平成14年4月1日から平成15年3月31日までの間に開始する事業年度における同族会社の留保金に対する税額は、上記の税率により計算した税額の合計額の95%相当額となる。

(5) 各連結事業年度の所得及び清算所得に対する税率

区 分	各連結事業年度の所得に対する税率		
	連結親法人		
	普通法人		協同組合等
	基本税率	中小法人の 軽減税率	
平成14年4月1日以後 開始の連結事業年度	30% (32%)	22% (24%)	23% (25%)

- (注) 1 各連結事業年度の連結所得に対する税率のうち、普通法人である連結親法人に対する中小法人の軽減税率は、資本金1億円以下の連結親法人のうち、年800万円以下の金額について適用される。
- 2 () 書きの税率は、平成14年4月1日から平成16年3月31日までの間に開始する連結事業年度に適用される連結付加税率を含めた税率である。

(6) 連結同族会社の連結留保金に対する特別税率

イ 連結留保金額

区 分	各連結事業年度の連結留保所得金額から次のうち最も多い金額を控除した金額
18年4月1日前 開始事業年度	①連結所得等の金額の35%相当額 ②年1,500万円 ③連結親法人の資本金の25%相当額からその連結事業年度末の連結利益積立金額を控除した金額
18年4月1日以後 開始事業年度	①連結所得等の金額の40%(50%(※))相当額 ②年2,000万円 ③連結親法人の資本金の25%相当額からその連結事業年度末の連結利益積立金額を控除した金額 ④自己資本比率が30%に満たない場合の満たない部分の金額(※)

(注) 1 この特別税率の適用について、平成18年4月1日以降開始する連結事業年度における対象会社(連結特定同族会社)の判定は、1株主グループにより行われる(同族特定信託の判定も同様)。

2 (※)は、連結親法人の資本金が1億円以下の場合について適用される。

ロ 連結留保金額に対する税率

- 年 3,000万円以下の金額の 10%
- 年 3,000万円を越える金額の 15%
- 年 1億円を越える金額の 20%

4 Corporation Tax

For the people who use the statistical tables

1 Notes on use

This section comprises statistics of taxation for corporation tax for FY2006 and number of corporations and results of the corporation sample survey (excerpt). The statistics of taxation and number of corporations were surveyed and computed by the method of complete enumeration.

“4-1 Statistics of taxation” covers all kinds of companies, but “4-2 Number of corporations” counts domestic ordinary corporations only (consolidated corporation is excluded) by business type and by capital range.

In corporation sample survey, items including number of corporations, amount of operating income, disposition of gross revenue, and entertainment and social expenses as for domestic ordinary corporations in operation (joint stock company, limited company, unlimited partnership, limited partnership, and joint business cooperative, etc. were surveyed and computed by the method of sample survey.

These are illustrated as follows

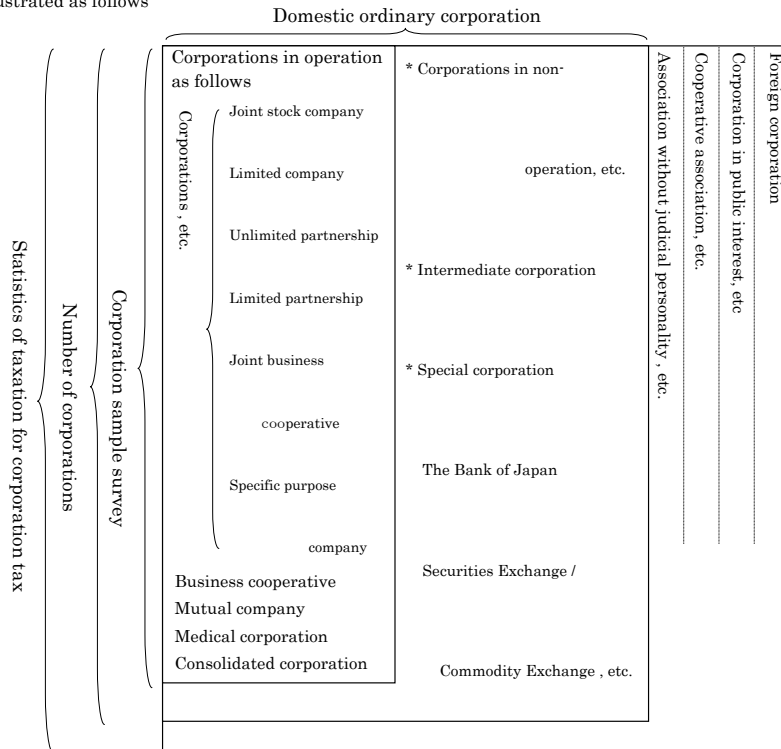

2 Terminology

(1) Types of corporations and range of taxation

(a) Domestic corporation: It refers to a corporation which has a main office or a business place in Japan.	}	Non-taxable corporation:	Corporations described in Corporation Tax Law, Schedule 1. They have no liabilities to pay corporation tax (e.g., National Life Finance Corporation, Government Housing Loan Corporation, Local public road corporations, Japanese Broadcasting Association (NHK)).
		Corporation in public interest, etc.:	Corporations, etc. described in Corporation Tax Law, Schedule 2 (e.g., Japan Motorcycle Racing Organization, Social Welfare Service Corporation, religious corporations, incorporated schools, chambers of commerce and industry, agricultural mutual benefit associations), tax is imposed only on the corporation's income from profit-making business. ※ Includes non-profit organizations and other corporations in the public interest.
		Cooperative association, etc.:	Corporations described in Corporation Tax Law, Schedule 3. There are no special provisions about the range of taxation, but applicable tax rates are lower than ordinary corporations (e.g., agricultural cooperatives, fishery cooperatives, worker's credit unions, credit associations, forestry cooperatives).
		Association without judicial personality, etc.:	Associations or foundations not incorporated which have articles for representatives or administrators, tax is imposed only on income from profit-making business.
		Ordinary corporations:	Corporations other than those describes above. There are no special provisions about the range of taxation.

(b) Foreign corporation: Corporations other than domestic corporations.

Income from the source in Japan is taxable.

(c) Consolidated corporation: The subsidiary corporation that there is consolidation and complete a rule relation between consolidated parent corporation or consolidated concerned , parent corporation is said

(2) Accounting period

It means the period covered by closing of account for corporations. There are two types of accounting period, depending on corporations. One is for six month and the other is for a year.

(3) Capital

It means paid-up capital at the end of accounting period, not including capital surplus.

3 Tax rates of corporation tax

(1) Tax rates on income for each accounting period and liquidation income

Type	Tax rates on income for each accounting period				Type	Tax rates on liquidation income	
	Ordinary corporation		Cooperative association, etc.	Corporation in public interest, etc.		Ordinary corporation	Cooperative association, etc.
	Basic tax rate	Reduced tax rate for small and medium-sized enterprise					
Accounting period starting on and after April 1, 1990	37.5%	28%	27 % (30%)	27%	In case dissolve or merger between April 1, 1990 and March 31, 1998.	33.0%	24.8%
Accounting period starting on and after April 1, 1998	34.5%	25%	25 % (30%)	25%	In case dissolve or merger between April 1, 1998 and March 31, 1999.	30.7%	23.1%
Accounting period starting on and after April 1, 1999	30%	22%	22 % (26%)	22%	In case dissolve on and after April 1, 1999 or in case merger between April 1, 1999 and March 31, 2001.	27.1%	20.5%

Note: 1 Among tax rates on income for each accounting period, reduced tax rate for small and medium-sized enterprise is applied to the amount of annual income less than 8 million yen for corporations with capital less than 100 million yen.

2 The tax rate written in the bracket of "Cooperative association, etc." is applied to the part of income of specified cooperatives which is in excess of 1 billion yen.

(2) Tax rates on retirement pension fund, etc.

1 % of the amount of retirement pension fund.

Note: Income tax is not imposed on retirement pension funds which go into operation in each accounting period year between April 1, 1999 and March 31, 2008.

(3) Tax rates on earning of each accounting period of specific trusts.

30 % of earnings of each accounting period of specific trusts.

(4) Special tax rate applied to family business or family special trust retained earnings

(a). Retained

Type	Family business	Family special trust
	Value when deducting the category among the following with the largest value from the retained income value of each business year	Value when deducting the category among the following two categories with the largest value from the retained income value of each computing period
Prior to April 1, 2006, initial business year (Computing period)	①Amount equivalent to 35% of value of income, etc ②15 million yen/year ③Value when deducting profit reserves at the end of that business year from an amount equivalent to 25% of capitalization	①Amount equivalent to 35% of value of income, etc ②15 million yen/year
After April 1, 2006, initial business year (Computing period)	①Amount equivalent to 40% (50%*) of value of income, etc. ②20 million yen/year ③Value when deducting profit reserves at the end of that business year from an amount equivalent to 25% of capitalization. ④When capital adequacy ratio fails to reach 30%, value of amount beneath that level(*)	①Amount equivalent to 40% of value of income, etc ②20 million yen/year

(Notes)1 With regard to the application of this special tax rate, judgments for target companies (special family businesses) in business years commencing on or after April 1, 2006 shall be made by a single shareholder group (the same shall apply for judgments for family special trusts).

2 Family business (*) shall be applied to family businesses capitalized at no more than 100 million yen.

(b). Tax rates applied on retained earnings

No more than 30 million yen / year (10% of value)

Exceeding 30 million yen / year (15% of value)

Exceeding 100 million yen / year (20% of value)

(Notes)The tax assessment on family business retained earnings for business years beginning between April 1, 2002

and March 31, 2003 shall be an amount equivalent to 95% of the value of the tax payment based on the aforementioned taxation rate.

(5) Tax rates on income for each consolidated accounting period and liquidation income

Type	Tax rates on income for each consolidated accounting period		
	Parent corporation		
	Ordinary corporation		Cooperative association, etc.
Basic tax rate	Reduced tax rate for small and medium-sized enterprise		
Consolidated accounting period starting on and after April 1, 2002	30%	22%	23%
	(32%)	(24%)	(25%)

Notes: 1 Among tax rates on consolidated income for each consolidated accounting period, the reduced tax rate for small and medium-sized enterprises is applied to the amount of annual income under 8 million yen for parent corporations with capital less than 100 million yen.

2 The tax rate written in parentheses is the tax rate, including the consolidated additional tax, applied in each consolidated accounting period between April 1, 2002 and March 31, 2004.

(6) Special tax rate applied to group family business consolidated retained earnings

(a) Value of consolidated retained earnings

Type	Value when deducting the category among the following with the largest value from the consolidated retained income value of each consolidated business year
Prior to April 1, 2006, initial business year	① Amount equivalent to 35% of value of consolidated income, etc ② 15 million yen/year ③ Value when deducting consolidated profit reserves at the end of that consolidated business year from an amount equivalent to 25% of the capitalization of the consolidated parent company
After April 1, 2006, initial business year	① Amount equivalent to 40% (50%*) of value of consolidated income, etc ② 20 million yen/year ③ Value when deducting consolidated profit reserves at the end of that consolidated business year from an amount equivalent to 25% of the capitalization of the consolidated parent company ④ When capital adequacy ratio fails to reach 30%, value of amount beneath that level(*)

(Notes)1 With regard to the application of this special tax rate, judgments for target companies (group special family businesses) in consolidated business years commencing on or after April 1, 2006 shall be made by a single shareholder group (the same shall apply for judgments of family special trusts).

2 (*) shall be applied to group family businesses with the consolidated parent company capitalized at no more than 100 million yen.

(b) Tax rates applied on consolidated retained earnings

Not exceeding 30 million yen / year	• • • • • (10% of value)
Exceeding 30 million yen / year	• • • • • (15% of value)
Exceeding 100 million yen / year	• • • • • (20% of value)

4-1 課税状況 Statistics of Taxation

(1) 現事業年度分の課税状況

(単位：百万円)
(In millions of yen)

Statistics of taxation for current accounting period

区 分 Type	法定事業年度分 For statutory accounting period			清算確定分 For determined liquidation			税 額 合 計 Total of amount of tax	
	所得金額 Amount of income	所得に対する税額 Amount of tax on income	税 額 Amount of tax	所得金額 Amount of income	所得に対する税額 Amount of tax on income	税 額 Amount of tax		
平成13年分	2001	41,952,827	12,234,951	11,497,191	26,612	7,063	6,960	11,504,151
14	2002	34,824,655	10,105,065	9,611,824	13,861	3,505	3,454	9,615,279
15	2003	35,509,462	10,320,162	9,772,604	17,248	4,666	4,728	9,777,332
16	2004	40,858,970	11,925,513	10,726,880	14,001	3,781	3,729	10,730,609
17	2005	45,664,941	13,353,125	11,893,253	64,388	17,274	17,167	11,910,420
18	2006	54,221,592	15,910,158	13,863,872	38,357	10,192	10,045	13,873,917
内国法人	Domestic corporation							
普通法人	Ordinary corporation	48,253,363	14,241,871	12,630,587	34,091	9,304	9,168	12,639,755
人格のない社団等	Association without judicial personality, etc.	13,884	3,421	3,379	—	—	—	3,379
協同組合等	Cooperative association, etc.	1,254,158	275,979	230,260	4,266	888	878	231,137
公益法人等	Corporation in public interest	260,068	57,295	55,632	—	—	—	55,632
外国法人	Foreign corporation	977,962	293,006	276,148	—	—	—	276,148
小 計	sub total	50,759,435	14,871,572	13,196,006	38,357	10,192	10,045	13,206,051
連結法人	consolidated corporation	3,462,157	1,038,586	667,866	—	—	—	667,866
合 計	Total	54,221,592	15,910,158	13,863,872	38,357	10,192	10,045	13,873,917

調査対象等：平成18年2月1日から平成19年1月31日までの間に終了した事業年度分について、平成19年6月30日現在の事績を「法人税事務整理表（申告書及び決議書）」に基づいて作成した。

用語の説明：1 「清算確定分」欄の所得金額とは、法人が解散した場合における残余財産の価額が解散時における資本金額等を超える金額のことをいう。

2 税額とは、所得、留保及び土地譲渡利益に対する税額から、所得税額、外国税額などの控除額を差引いた税額をいう。

3 連結申告を行った法人（以下「連結法人」という。）に係る事績については連結法人として分類した。

Subject of survey, etc.: This table shows the actual status of taxation as of June 30, 2007 for the accounting period which ended between February 1, 2006 and January 31, 2007 based on "Administrative documents for corporation tax (returns and resolutions, etc.)".

Terminology: 1 "Amount of income" in the column "For determined liquidation" means the part of value of remaining assets after liquidation which exceeds amount of capital at the time of liquidation.

2 "Amount of tax" means amount of tax on income, retained earnings and capital gains from land transfer minus deductions such as amounts of income tax, foreign tax, etc.

3. The results for corporations that adopted the consolidated declaration system (hereinafter "consolidated corporations") are listed under "consolidated corporations."

(2) 既往事業年度分の課税状況

Statistics of taxation for preceding accounting periods

区 分 Type	事業年度数 Accounting period	所得金額(百万円) Amount of income		税額(百万円) Amount of tax	
		うち内国 普通法人	うち内国 普通法人	うち内国 普通法人	うち内国 普通法人
法 事 業 年 度 分 For statutory accounting period	申告額 Amount of Self-asseseed	74,394	70,889	479,693	140,259
	処理による増差税額のあるもの Case of tax amount increase by disposition	1,617	1,511	294,396	87,917
	処理による減差税額のあるもの Case of tax amount reduction by disposition	8,146	7,791	△ 131,168	△ 44,073
清 算 確 定 分 For determined liquidation	申告額 Amount of Self-asseseed	4	4	89	25
	処理による増差税額のあるもの Case of tax amount increase by disposition	—	—	—	—
	処理による減差税額のあるもの Case of tax amount reduction by disposition	12	12	△ 532	△ 146
諸 加 算 税 additional tax	—	—	—	35,086	31,666
税 額 合 計 total amount of tax	—	—	—	219,069	183,454

調査対象等：平成18年1月31日以前に終了した事業年度分について、平成18年7月1日から平成19年6月30日までの間に処理した事績を、「法人税事務整理表（申告書及び決議書）」に基づいて作成した。

Subject of survey, etc.: This table shows the status of taxation for the accounting periods which ended before January 31, 2006 and for which cases processed were made between July 1, 2006 and June 30, 2007 based on "Administrative documents for corporation tax (returns and resolutions, etc.)".

(3) 法人数等の状況

Statistics of the number of corporations, etc.

区 分 Type	法人数 Number of corporations	所得金額 Amount of income					
		利益 Profit		欠 損 Loss			
		事業年度数 Number of accounting periods	金 額 Amount of profit	事業年度数 Number of accounting periods	金 額 Amount of loss		
	社 会 Number		百万円 Million yen		百万円 Million yen		
内 国 法 人 Domestic corporation	会社等 Company, etc.	2,806,744	825,323	46,410,555	2,013,222	18,083,057	
	うち 特定目的会社 Specific purpose company	965	494	2,478	653	26,449	
	企業組合 Business cooperative	2,063	555	2,159	1,551	3,546	
	相互会社 Mutual corporation	6	5	1,036,367	1	0	
	医療法人 Medical corporation	41,738	23,457	801,845	18,461	154,056	
	中間法人 Immediate corporation	2,887	489	2,438	2,457	2,307	
	小 計 Subtotal	2,853,438	849,829	48,253,363	2,035,692	18,242,965	
	人格のない社団等 Association without judicial personality, etc.	13,242	6,088	13,884	7,277	15,462	
	協同組合等 Cooperative association, etc.	農業協同組合及び同連合会 Federation of agricultural cooperative associations	3,507	1,827	377,943	1,734	34,392
		消費生活協同組合及び同連合会 Federation of consumer's cooperative societies	750	433	76,066	327	5,635
		中小企業協同組合（企業組合を除く） Small and medium-sized enterprises' cooperative (except for joint enterprise cooperative)	18,845	10,496	66,987	8,661	43,547
		漁業生産組合、漁業協同組合及び同連合会 Fishermen's production cooperative, Fishermen's cooperative association and Federations of fishermen's cooperative	2,401	1,122	11,299	1,337	15,490
		森林組合及び同連合会 Forestry cooperative and Federations of forestry cooperatives	3,472	1,439	5,748	2,106	3,933
		その他 Others	21,302	10,677	716,115	10,960	107,412
小 計 Subtotal	50,277	25,994	1,254,158	25,125	210,410		
公益法人等 Corporation in public interest	40,992	18,564	260,068	22,595	283,291		
外国法人 Foreign corporation	5,997	1,663	977,962	4,447	77,079		
小 計 sub total	2,963,946	902,138	50,759,435	2,095,136	18,829,207		
連結法人 Consolidated corporations	552	239	3,462,157	337	1,318,224		
合 計 Total	2,964,498	902,377	54,221,592	2,095,473	20,147,431		

調査対象等：「(1)現事業年度分の課税状況」と同じである。

(注) この表には、清算中の法人は含まれていない。

Subject of survey, etc.: The subjects are the same as in "(1) Statistics of taxation for current accounting period".

Note: This table doesn't include figures for corporations in the process of liquidation.

(4) 加算税の状況

Statistics of additional tax

区 分 Type	過少申告加算税 Additional tax for understatement		無申告加算税 Additional tax for failure to file		重加算税 Additional tax for fraud case		計 total	
	件 数 Number of case	金 額 Amount of additional tax	件 数 Number of case	金 額 Amount of additional tax	件 数 Number of case	金 額 Amount of additional tax	件 数 Number of case	金 額 Amount of additional tax
	件 Case	百万円 Million yen	件 Case	百万円 Million yen	件 Case	百万円 Million yen	件 Case	百万円 Million yen
平成13年分 2001	76,169	22,246	9,715	1,425	39,872	32,978	125,756	56,649
14 2002	74,712	23,661	11,756	4,772	40,064	31,390	126,532	59,823
15 2003	72,603	19,276	8,722	1,826	38,651	30,144	119,976	47,594
16 2004	75,790	5,976	8,129	1,145	38,774	27,400	122,693	34,521
17 2005	82,777	25,838	7,984	1,500	43,844	26,040	134,605	53,378
18 2006	82,908	28,337	8,036	2,421	48,607	30,250	139,551	61,008
本 年 分 For the current year うち内国普通法人 Domestic ordinary corporation	49,749 48,618	16,458 14,930	4,421 3,723	536 466	15,700 15,546	8,928 8,600	69,870 67,887	25,922 23,996
既 往 年 分 For the past year うち内国普通法人 Domestic ordinary corporation	33,159 31,793	11,879 10,515	3,615 2,479	1,885 148	32,907 32,578	21,322 21,003	69,681 66,850	35,086 31,666
計 Total	82,908	28,337	8,036	2,421	48,607	30,250	139,551	61,008

調査対象等：「(1)現事業年度分の課税状況」及び「(2)既往事業年度分の課税状況」と同じである。

Subject of survey, etc.: The subjects are the same as in "(1) Statistics of taxation for current accounting period" and "(2) Statistics of taxation for preceding accounting periods".

4 法人税

(5) 都道府県別の課税状況

Statistics of taxation by prefectures

区分 Type		法定事業年度分 For statutory accounting period				
		所得金額 Amount of income		所得に対する税額 Amount of tax on income	税額① Amount of tax	
		事業年度数 Number of accounting periods	金額 Amount		事業年度数 Number of accounting periods	金額 Amount
国税局・都道府県 Regional Taxation Bureau / Prefecture			百万円 Million yen	百万円 Million yen		百万円 Million yen
札幌 Sapporo	北海道 Hokkaido	37,669	709,098	200,044	37,414	194,502
仙台 Sendai	青森 Aomori	7,758	88,903	24,483	7,694	23,851
	岩手 Iwate	6,549	119,249	33,766	6,514	×
	宮城 Miyagi	13,216	364,685	105,341	13,158	101,476
	秋田 Akita	6,414	79,697	22,053	6,365	×
	山形 Yamagata	7,064	124,431	35,184	7,021	34,105
	福島 Fukushima	12,364	193,890	54,790	12,316	53,213
	計 Total	53,365	970,856	275,619	53,068	267,231
関東信越 Kanto Shinetsu	茨城 Ibaraki	15,420	340,136	96,323	15,366	93,928
	栃木 Tochigi	12,448	235,631	67,062	12,399	66,526
	群馬 Gunma	12,259	409,158	118,652	12,214	116,212
	埼玉 Saitama	42,706	846,614	241,059	42,563	231,984
	新潟 Niigata	16,412	403,603	114,651	16,316	109,898
	長野 Nagano	12,186	363,845	104,497	12,116	95,972
	計 Total	111,431	2,598,987	742,245	110,974	714,521
東京 Tokyo	千葉 Chiba	31,870	653,005	187,636	31,716	176,419
	東京 Tokyo	174,017	23,915,933	7,068,641	172,530	6,176,149
	神奈川 Kanagawa	51,008	1,937,743	564,277	50,759	438,353
	山梨 Yamanashi	5,614	212,439	62,064	5,594	57,019
	計 Total	262,509	26,719,121	7,882,619	260,599	6,847,940
金沢 Kanazawa	富山 Toyama	7,938	257,508	74,464	7,878	72,133
	石川 Ishikawa	8,085	225,534	64,866	8,030	63,369
	福井 Fukui	6,567	145,600	41,534	6,510	39,850
	計 Total	22,590	628,643	180,864	22,418	175,352
名古屋 Nagoya	岐阜 Gifu	13,810	374,514	106,675	13,742	103,405
	静岡 Shizuoka	25,032	843,101	242,090	24,929	218,918
	愛知 Aichi	53,392	4,705,769	1,388,277	53,107	1,120,649
	三重 Mie	10,799	239,843	68,356	10,734	65,017
	計 Total	103,033	6,163,227	1,805,399	102,512	1,507,988
大阪 Osaka	滋賀 Shiga	6,839	204,785	59,112	6,775	54,357
	京都 Kyoto	17,980	998,117	293,322	17,855	262,616
	大阪 Osaka	80,381	5,985,778	1,768,923	79,902	1,593,850
	兵庫 Hyogo	32,355	1,159,161	335,091	32,062	311,580
	奈良 Nara	6,312	107,129	30,127	6,263	29,633
	和歌山 Wakayama	5,253	129,837	36,928	5,225	36,268
	計 Total	149,120	8,584,807	2,523,503	148,082	2,288,304
広島 Hiroshima	鳥取 Tottori	3,506	51,796	14,485	3,472	14,090
	島根 Shimane	4,101	58,461	16,057	4,078	15,886
	岡山 Okayama	12,406	347,314	100,116	12,295	95,571
	広島 Hiroshima	19,207	686,406	199,552	19,045	188,831
	山口 Yamaguchi	8,277	308,463	89,969	8,210	81,287
	計 Total	47,497	1,452,441	420,178	47,100	395,666
高松 Takamatsu	徳島 Tokushima	4,429	145,399	42,321	4,397	×
	香川 Kagawa	6,775	221,560	63,779	6,745	62,521
	愛媛 Ehime	8,546	272,197	78,713	8,491	76,476
	高知 Kochi	4,201	84,439	23,026	4,172	×
	計 Total	23,951	723,596	207,839	23,805	200,189
福岡 Fukuoka	福岡 Fukuoka	33,785	1,200,017	349,351	33,601	327,173
	佐賀 Saga	4,406	98,323	27,830	4,374	×
	長崎 Nagasaki	7,604	139,791	39,573	7,553	×
	計 Total	45,795	1,438,132	416,754	45,528	390,968
熊本 Kumamoto	熊本 Kumamoto	11,439	173,533	48,282	11,385	46,856
	大分 Oita	7,296	147,162	41,918	7,273	41,261
	宮崎 Miyazaki	7,677	104,395	28,761	7,655	28,603
	鹿児島 Kagoshima	11,265	175,212	49,120	11,198	48,615
		計 Total	37,677	600,302	168,081	37,511
沖縄 Okinawa	沖縄 Okinawa	7,501	170,226	48,427	7,460	48,011
	計 Total	902,138	50,759,435	14,871,572	896,471	13,196,006
連結法人 Consolidated corporations		239	3,462,157	1,038,586	235	667,866
全 国 計 Grand total		902,377	54,221,592	15,910,158	896,706	13,863,872

(注) この表は、「(1)現事業年度分の課税状況」を都道府県別に示したものである。
Note: This table shows "(1) Statistics of taxation for current accounting period" by prefectures.

清算確定分 For determined liquidation		税額② Amount of tax	税額合計 Total amount of tax ①+②	税額総計 (諸加算税を含む) Grand total amount of tax (Including additional tax)	区分 Type	
所得金額 Amount of income					国税局・都道府県 Regional Taxation Bureau / Prefecture	
事業年度数 Number of accounting periods	金額 Amount	百万円 Million yen	百万円 Million yen	百万円 Million yen		
27	50	11	194,513	195,103	北海道 Hokkaido	札幌 Sapporo
6	4	1	23,852	23,924	青森 Aomori	仙台 Sendai
3	×	×	33,046	33,108	岩手 Iwate	
7	163	44	101,521	102,022	宮城 Miyagi	
2	×	×	21,546	21,605	秋田 Akita	
7	35	10	34,115	34,210	山形 Yamagata	
8	25	6	53,219	53,355	福島 Fukushima	
33	247	66	267,297	268,223	計 Total	
5	20	5	93,933	94,145	茨城 Ibaraki	関東信越 Kanto Shinetsu
7	83	23	66,549	66,718	栃木 Tochigi	
8	480	129	116,341	116,569	群馬 Gunma	
21	228	61	232,045	232,640	埼玉 Saitama	
12	55	15	109,913	110,172	新潟 Niigata	
7	109	30	96,002	96,264	長野 Nagano	
60	975	262	714,783	716,507	計 Total	
13	490	133	176,552	176,940	千葉 Chiba	東京 Tokyo
204	22,039	5,936	6,182,086	6,191,012	東京 Tokyo	
35	1,282	345	438,698	439,582	神奈川 Kanagawa	
5	353	73	57,091	57,185	山梨 Yamanashi	
257	24,164	6,487	6,854,427	6,864,720	計 Total	
7	3	1	72,133	72,283	富山 Toyama	金沢 Kanazawa
6	241	59	63,429	63,542	石川 Ishikawa	
9	323	78	39,927	40,107	福井 Fukui	
22	567	138	175,489	175,932	計 Total	
8	110	28	103,433	103,663	岐阜 Gifu	名古屋 Nagoya
25	733	188	219,106	219,626	静岡 Shizuoka	
56	4,581	1,130	1,121,779	1,123,475	愛知 Aichi	
8	347	82	65,099	65,269	三重 Mie	
97	5,771	1,429	1,509,417	1,512,033	計 Total	
6	611	166	54,523	54,612	滋賀 Shiga	大阪 Osaka
11	303	75	262,691	262,969	京都 Kyoto	
47	2,133	577	1,594,427	1,598,755	大阪 Osaka	
21	253	67	311,647	312,288	兵庫 Hyogo	
-	-	-	29,633	29,714	奈良 Nara	
4	46	13	36,281	36,393	和歌山 Wakayama	
89	3,346	898	2,289,201	2,294,732	計 Total	
4	99	26	14,116	14,151	鳥取 Tottori	広島 Hiroshima
5	519	113	15,999	16,032	島根 Shimane	
14	320	29	95,600	95,776	岡山 Okayama	
13	43	12	188,843	189,233	広島 Hiroshima	
6	31	8	81,296	81,423	山口 Yamaguchi	
42	1,013	188	395,854	396,614	計 Total	
2	×	×	39,339	39,391	徳島 Tokushima	高松 Takamatsu
8	795	216	62,736	62,850	香川 Kagawa	
5	156	30	76,505	76,693	愛媛 Ehime	
2	×	×	21,855	21,909	高知 Kochi	
17	958	247	200,436	200,842	計 Total	
28	801	192	327,365	328,076	福岡 Fukuoka	福岡 Fukuoka
1	×	×	25,916	25,967	佐賀 Saga	
8	×	×	37,895	37,978	長崎 Nagasaki	
37	855	208	391,176	392,021	計 Total	
3	2	1	46,856	46,990	熊本 Kumamoto	熊本 Kumamoto
6	4	1	41,262	41,390	大分 Oita	
7	171	46	28,649	28,735	宮崎 Miyazaki	
11	234	64	48,679	48,831	鹿児島 Kagoshima	
27	412	112	165,446	165,945	計 Total	
4	1	0	48,012	48,114	沖縄 Okinawa	沖縄 Okinawa
712	38,357	10,045	13,206,051	13,230,786	計 Total	
-	-	-	667,866	669,054	連結法人 Consolidated corporations	
712	38,357	10,045	13,873,917	13,899,839	全国計 Grand total	

(6) 都道府県別の法人数、所得金額

Breakdown of the number of corporations and amount of income by prefectures

国税局・都道府県 Regional Taxation Bureau / Prefecture		区分 Type	法人数 Number of corporations	所得金額 Amount of income	内 国							所得金額 Amount of income
					普通法人 Ordinary corporation							
					法人数 Number of corporations							
					会社等 Company, etc.	特定目的会社 Specific purpose company	企業組合 Business cooperative	相互会社 Mutual corporation	医療法人 Medical corporation	中間法人 Immediate corporation		
札幌 Sapporo	北海道 Hokkaido	社 Number	百万円 Million yen	社 Number	社 Number	社 Number	社 Number	社 Number	社 Number	社 Number	百万円 Million yen	
		125,932	709,098	118,868	2	207	-	2,217	36	653,923		
仙台 Sendai	青森 Aomori	22,579	88,903	20,711	-	66	-	341	6	81,457		
	岩手 Iwate	20,559	119,249	18,592	-	36	-	267	17	112,874		
	宮城 Miyagi	43,778	364,685	41,500	1	25	-	651	14	353,057		
	秋田 Akita	17,977	79,697	16,527	-	29	-	303	1	74,269		
	山形 Yamagata	20,976	124,431	19,148	2	25	-	371	9	117,792		
	福島 Fukushima	41,305	193,890	38,714	1	58	-	731	16	186,491		
	計 Total	167,174	970,856	155,192	4	239	-	2,664	63	925,940		
関東信越 Kanto Shinetsu	茨城 Ibaraki	52,243	340,136	49,683	-	22	-	704	12	314,998		
	栃木 Tochigi	44,551	235,631	42,342	1	33	-	630	15	228,300		
	群馬 Gunma	45,894	409,158	43,357	-	23	-	631	9	398,833		
	埼玉 Saitama	139,904	846,614	135,113	1	47	-	1,876	24	806,914		
	新潟 Niigata	46,608	403,603	43,527	1	33	-	849	9	380,693		
	長野 Nagano	49,574	363,845	46,292	1	79	-	633	22	346,385		
	計 Total	378,774	2,598,987	360,314	4	237	-	5,323	91	2,476,123		
東京 Tokyo	千葉 Chiba	114,013	653,005	109,347	2	44	-	1,388	34	635,360		
	東京 Tokyo	604,927	23,915,933	581,444	884	134	4	4,219	2,024	22,238,757		
	神奈川 Kanagawa	194,373	1,937,743	187,333	9	56	-	2,239	53	1,877,161		
	山梨 Yamanashi	18,531	212,439	17,491	-	19	-	192	17	206,759		
	計 Total	931,844	26,719,121	895,615	895	253	4	8,038	2,128	24,958,037		
金沢 Kanazawa	富山 Toyama	21,641	257,508	20,077	-	29	-	230	10	248,804		
	石川 Ishikawa	26,380	225,534	24,563	-	12	-	358	10	216,499		
	福井 Fukui	19,587	145,600	17,839	-	24	-	275	7	138,853		
	計 Total	67,608	628,643	62,479	-	65	-	863	27	604,156		
名古屋 Nagoya	岐阜 Gifu	43,854	374,514	40,864	9	58	-	600	19	353,558		
	静岡 Shizuoka	79,725	843,101	75,328	1	42	-	1,126	28	798,603		
	愛知 Aichi	163,249	4,705,769	156,435	6	27	-	1,576	64	4,621,626		
	三重 Mie	31,994	239,843	29,604	1	20	-	556	15	230,105		
	計 Total	318,822	6,163,227	302,231	17	147	-	3,858	126	6,003,892		
大阪 Osaka	滋賀 Shiga	21,270	204,785	19,370	1	22	-	339	4	198,120		
	京都 Kyoto	59,579	998,117	55,596	6	93	-	795	27	980,635		
	大阪 Osaka	242,827	5,985,778	233,645	19	88	2	3,248	151	5,932,830		
	兵庫 Hyogo	104,423	1,159,161	98,582	2	49	-	1,660	41	1,071,437		
	奈良 Nara	19,522	107,129	18,122	-	17	-	355	11	101,257		
	和歌山 Wakayama	17,486	129,837	15,750	-	41	-	363	2	121,926		
	計 Total	465,107	8,584,807	441,065	28	310	2	6,760	236	8,406,205		
広島 Hiroshima	鳥取 Tottori	11,250	51,796	10,056	-	13	-	311	1	48,874		
	島根 Shimane	13,562	58,461	11,935	-	18	-	318	4	52,776		
	岡山 Okayama	41,615	347,314	38,848	-	59	-	863	10	336,470		
	広島 Hiroshima	65,158	686,406	61,556	1	62	-	1,235	13	674,520		
	山口 Yamaguchi	25,470	308,463	23,253	1	31	-	661	11	304,003		
	計 Total	157,055	1,452,441	145,648	2	183	-	3,388	39	1,416,643		
高松 Takamatsu	徳島 Tokushima	18,030	145,399	16,446	-	36	-	534	2	141,368		
	香川 Kagawa	24,395	221,560	22,862	-	29	-	434	8	210,093		
	愛媛 Ehime	30,036	272,197	27,975	-	25	-	779	7	263,577		
	高知 Kochi	13,890	84,439	12,466	2	30	-	355	1	67,945		
	計 Total	86,351	723,596	79,749	2	120	-	2,102	18	682,982		
福岡 Fukuoka	福岡 Fukuoka	96,002	1,200,017	90,204	5	128	-	2,179	46	1,175,089		
	佐賀 Saga	12,643	98,323	11,217	1	19	-	344	8	92,189		
	長崎 Nagasaki	23,609	139,791	21,266	1	17	-	744	3	134,211		
	計 Total	132,254	1,438,132	122,687	7	164	-	3,267	57	1,401,490		
熊本 Kumamoto	熊本 Kumamoto	35,309	173,533	32,806	3	14	-	910	23	158,496		
	大分 Oita	24,868	147,162	22,815	-	47	-	559	9	141,617		
	宮崎 Miyazaki	20,614	104,395	18,861	-	34	-	496	6	95,624		
	鹿児島 Kagoshima	31,947	175,212	29,407	-	22	-	915	12	166,358		
	計 Total	112,738	600,302	103,889	3	117	-	2,880	50	562,096		
沖縄 Okinawa	沖縄 Okinawa	20,287	170,226	19,007	1	21	-	378	16	161,877		
連結法人 Consolidated corporation		552	3,462,157									
全 国 計 Grand total		2,964,498	54,221,592	2,806,744	965	2,063	6	41,738	2,887	48,253,363		

(注) この表は、「(3)法人数等の状況」を都道府県別に示したものである。

Note: This table shows "(3) Statistics of the number of corporations, etc." by prefectures.

法人 Domestic corporation						外国法人 Foreign corporation		区分 Type		国税局・都道府県 Regional Taxation Bureau /Prefecture
人格のない社団等 Association without judicial personality, etc.		協同組合等 Cooperative association, etc.		公益法人等 Corporation in public interest, etc.		法人数 Number of corporations	所得金額 Amount of income			
法人数 Number of corporations	所得金額 Amount of income	法人数 Number of corporations	所得金額 Amount of income	法人数 Number of corporations	所得金額 Amount of income			社 Number	百万円 Million yen	
640	430	2,590	50,509	1,319	4,135	55	100	北海道	Hokkaido	札幌 Sapporo
177	100	883	6,406	392	940	3	-	青森	Aomori	仙台 Sendai
270	142	916	5,282	455	949	6	2	岩手	Iwate	
187	210	760	7,768	617	3,647	24	2	宮城	Miyagi	
192	108	644	4,898	279	422	2	-	秋田	Akita	
181	89	815	5,888	425	662	2	-	山形	Yamagata	
319	171	860	5,429	598	1,799	9	0	福島	Fukushima	
1,326	821	4,878	35,671	2,766	8,419	46	4	計	Total	
214	148	872	22,974	702	2,015	34	1	茨城	Ibaraki	関東信越 Kanto Shinetsu
208	154	689	6,022	612	1,124	22	32	栃木	Tochigi	
228	151	934	8,665	693	1,332	19	177	群馬	Gunma	
339	256	1,068	35,448	1,285	3,812	152	184	埼玉	Saitama	
234	200	1,237	19,280	702	2,528	17	901	新潟	Niigata	
345	229	1,332	15,848	851	1,381	20	2	長野	Nagano	
1,568	1,138	6,132	108,237	4,845	12,193	264	1,297	計	Total	
408	313	1,215	12,534	1,378	3,453	199	1,344	千葉	Chiba	東京 Tokyo
1,646	4,205	3,758	590,699	7,511	150,175	4,187	932,097	東京	Tokyo	
534	486	1,451	47,281	2,268	8,384	439	4,432	神奈川	Kanagawa	
107	99	434	3,232	265	1,209	6	1,142	山梨	Yamanashi	
2,695	5,103	6,858	653,746	11,422	163,221	4,831	939,014	計	Total	
113	59	805	7,766	369	872	8	8	富山	Toyama	金沢 Kanazawa
140	87	865	8,270	427	678	5	1	石川	Ishikawa	
119	81	953	5,905	366	762	4	-	福井	Fukui	
372	227	2,623	21,941	1,162	2,311	17	9	計	Total	
341	271	1,175	18,655	782	2,030	15	-	岐阜	Gifu	名古屋 Nagoya
396	344	1,627	40,459	1,155	3,596	23	99	静岡	Shizuoka	
530	813	2,302	74,496	2,183	8,708	132	126	愛知	Aichi	
258	238	915	8,628	613	871	13	0	三重	Mie	
1,525	1,666	6,019	142,238	4,733	15,205	183	226	計	Total	
176	146	765	5,660	581	851	13	8	滋賀	Shiga	大阪 Osaka
293	349	1,184	13,077	1,540	3,923	51	133	京都	Kyoto	
568	766	2,482	36,605	2,416	14,820	227	757	大阪	Osaka	
557	700	1,975	47,704	1,448	4,126	111	35,194	兵庫	Hyogo	
93	132	489	5,020	431	718	4	2	奈良	Nara	
156	98	730	7,385	442	428	2	-	和歌山	Wakayama	
1,843	2,191	7,625	115,451	6,858	24,866	408	36,094	計	Total	
94	71	471	1,804	304	1,047	-	-	鳥取	Tottori	広島 Hiroshima
174	65	689	4,924	420	697	4	-	島根	Shimane	
210	173	1,010	7,716	604	2,955	11	0	岡山	Okayama	
288	416	1,161	8,644	813	2,817	30	9	広島	Hiroshima	
229	135	745	3,326	533	999	7	-	山口	Yamaguchi	
995	859	4,076	26,415	2,674	8,515	52	9	計	Total	
93	35	593	2,213	323	1,628	3	155	徳島	Tokushima	高松 Takamatsu
109	74	575	9,660	368	1,734	10	-	香川	Kagawa	
117	48	729	7,685	388	886	16	2	愛媛	Ehime	
108	39	612	16,036	316	420	2	-	高知	Kochi	
427	196	2,509	35,594	1,395	4,668	31	156	計	Total	
375	399	1,860	19,814	1,154	4,712	56	3	福岡	Fukuoka	福岡 Fukuoka
174	55	573	5,590	307	489	1	-	佐賀	Saga	
244	112	837	4,577	493	864	5	28	長崎	Nagasaki	
793	566	3,270	29,980	1,954	6,065	62	30	計	Total	
218	138	809	8,815	520	6,082	9	2	熊本	Kumamoto	熊本 Kumamoto
208	93	854	4,509	369	942	7	1	大分	Oita	
209	104	701	7,748	305	918	2	-	宮崎	Miyazaki	
279	188	895	7,717	410	944	7	5	鹿児島	Kagoshima	
914	523	3,259	28,790	1,604	8,885	25	8	計	Total	
144	163	438	5,585	260	1,586	23	1,015	沖縄	Okinawa	沖縄 Okinawa
13,242	13,884	50,277	1,254,158	40,992	260,068	5,997	977,962	連結法人 Consolidated corporations	全 国 計	Grand Total

4-2 法人数 Number of Corporations

(1) 決算期別の普通法人数

Number of ordinary corporations by settlement term

区分 Type	法人数 Number of corporations	利益計上法人 Corporations in profit		欠損法人 Corporations in deficit		資		
		事業年度数 Number of accounting periods	所得金額 Amount of income	事業年度数 Number of accounting periods	欠損金額 Amount of loss	100万円未満 Less than 1 million yen	100万円以上 Over than 1 million yen	
	社 Number		百万円 Million yen		百万円 Million yen	社 Number	社 Number	
平成13年分 2001	2,791,841	801,809	39,779,169	2,019,477	23,360,980	21,297	10,768	
14 2002	2,806,347	787,619	32,818,306	2,072,338	27,471,802	22,386	10,466	
15 2003	2,790,489	785,969	33,426,607	2,035,685	30,350,998	24,617	10,514	
16 2004	2,809,691	816,328	38,557,819	2,023,708	22,329,936	32,429	12,210	
17 2005	2,830,691	832,007	41,931,945	2,029,287	19,802,637	40,540	14,041	
18 2006	2,853,438	849,829	48,253,363	2,035,692	18,242,965	50,115	17,780	
事業年度 終了月	Ending month of accounting period							
年1回決算 Yearly settlement of accounts	2月 February	187,872	51,371	2,008,695	136,501	835,613	2,698	975
	3月 March	579,083	188,583	30,284,105	390,500	9,013,886	12,773	3,911
	4月 April	203,607	56,940	816,143	146,667	606,275	2,346	870
	5月 May	231,986	67,364	1,243,344	164,622	692,552	2,988	1,061
	6月 June	268,150	79,552	1,420,832	188,598	840,392	4,065	1,422
	7月 July	215,069	61,554	943,510	153,515	632,173	2,758	1,050
	8月 August	250,927	71,092	1,306,226	179,835	691,279	3,533	1,322
	9月 September	308,136	93,169	1,930,426	214,967	945,176	4,460	1,802
	10月 October	122,250	34,779	656,349	87,471	346,604	2,075	790
	11月 November	80,592	23,935	659,949	56,657	268,203	1,842	730
	12月 December	277,067	84,323	5,487,406	192,744	1,361,444	7,612	2,799
	1月 January	96,823	27,223	743,706	69,600	450,585	2,176	829
	計 Total	2,821,562	839,885	47,500,693	1,981,677	16,684,183	49,326	17,561
年2回以上決算 Two or more settlements of accounts each year	2・8月 Feb.·Aug.	3,324	1,187	96,281	5,467	100,530	88	23
	3・9月 Mar.·Sep.	5,646	2,377	219,720	8,942	257,570	144	34
	4・10月 Apr.·Oct.	4,251	946	32,077	7,577	170,130	96	32
	5・11月 May·Nov.	4,873	1,143	91,007	8,649	223,903	131	34
	6・12月 Jun.·Dec.	8,213	2,814	227,135	13,675	470,884	202	54
	7・1月 Jul.·Jan.	5,569	1,477	86,449	9,705	335,765	128	42
	計 Total	31,876	9,944	752,670	54,015	1,558,782	789	219
合計 Grand Total	2,853,438	849,829	48,253,363	2,035,692	18,242,965	50,115	17,780	

調査対象等：平成18年2月1日から平成19年1月31日までの間に事業年度が終了した内国普通法人（会社等、企業組合、相互会社及び医療法人）について、平成19年6月30日現在で、「法人税事務整理表（申告書及び決議書）」に基づいて作成した。

（注） この表には、清算中の法人は含まれていない。

Number of corporations by capital range										区 分 Type
200万円以上 Over than 2 million yen	500万円以上 Over than 5 million yen	1000万円以上 Over than 10 million yen	2000万円以上 Over than 20 million yen	5000万円以上 Over than 50 million yen	1億円以上 Over than 100 million yen	5億円以上 Over than 500 million yen	10億円以上 Over than 1 billion yen	50億円以上 Over than 5 billion yen	100億円以上 Over than 10 billion yen	
社 Number	社 Number	社 Number	社 Number	社 Number	社 Number	社 Number	社 Number	社 Number	社 Number	平成13年分 2001
1,145,254	331,786	959,683	226,794	54,049	31,688	3,074	4,990	1,049	1,409	14 2002
1,166,916	331,325	950,500	227,924	55,090	31,337	3,005	4,939	1,051	1,408	15 2003
1,183,633	330,015	921,471	224,991	54,790	30,414	2,872	4,794	1,036	1,342	16 2004
1,200,342	329,181	914,123	225,623	56,302	29,662	2,803	4,673	1,016	1,327	17 2005
1,218,143	328,358	906,368	226,370	58,356	28,998	2,753	4,511	973	1,280	18 2006
1,234,029	329,967	895,918	226,934	60,209	29,032	2,687	4,516	979	1,272	事業年度 終了月 Ending month of accounting period
87,844	22,657	57,206	11,725	2,972	1,363	131	198	45	58	2月 February
214,070	56,373	190,376	58,772	21,768	14,836	1,595	2,956	678	975	3月 March
97,235	26,750	60,521	12,713	2,497	594	45	30	3	3	4月 April
104,627	29,791	70,702	18,265	3,404	980	73	77	11	7	5月 May
117,752	33,230	83,846	21,856	4,398	1,380	98	79	11	13	6月 June
97,827	28,073	66,859	14,973	2,813	641	33	33	7	2	7月 July
113,505	31,810	79,098	17,142	3,477	904	56	55	14	11	8月 August
129,726	35,452	103,489	25,026	5,920	1,948	135	133	28	17	9月 September
59,418	14,433	35,530	7,758	1,622	519	39	48	12	6	10月 October
37,811	8,006	24,454	5,701	1,404	510	45	69	9	11	11月 November
120,088	30,420	81,746	22,393	6,918	3,931	325	596	124	115	12月 December
40,994	9,933	32,582	7,672	1,934	574	38	68	13	10	1月 January
1,220,897	326,928	886,409	223,996	59,127	28,180	2,613	4,342	955	1,228	計 Total
1,385	377	992	297	91	52	4	5	4	6	2・8月 Feb.・Aug.
2,471	475	1,517	524	242	173	18	35	5	8	3・9月 Mar.・Sep.
1,741	424	1,354	381	126	74	8	6	1	8	4・10月 Apr.・Oct.
1,911	446	1,582	454	167	116	5	19	2	6	5・11月 May・Nov.
3,331	723	2,375	769	308	310	31	88	10	12	6・12月 Jun.・Dec.
2,293	594	1,689	513	148	127	8	21	2	4	7・1月 Jul.・Jan.
13,132	3,039	9,509	2,938	1,082	852	74	174	24	44	計 Total
1,234,029	329,967	895,918	226,934	60,209	29,032	2,687	4,516	979	1,272	合 計 Grand Total

Subject of survey, etc.: This table shows as of June 30, 2007 the statistics of domestic ordinary corporations (companies, etc., joint enterprises cooperatives, mutual corporations and medical corporations) of which the accounting period ended between February 1, 2006 and January 31, 2007 based on "Administrative documents for corporation tax (returns and resolutions, etc.)."

Note: This table doesn't include figures for corporations in the process of liquidation.

(2) 業種別の普通法人数 (その1)

Number of ordinary corporations by business type (Part 1)

区分 Type	法人数 Number of corporations	利益計上法人 Corporations in profit		欠損法人 Corporations in deficit		資		
		事業年度数 Number of accounting periods	所得金額 Amount of income	事業年度数 Number of accounting periods	欠損金額 Amount of loss	100万円未満 Less than 1 million yen	100万円以上 Over than 1 million yen	
			百万円 Million yen		百万円 Million yen	社 Number	社 Number	
製造業 Manufacturing industry	食品 Food stuffs	47,972	12,978	1,187,709	35,505	297,712	824	448
	製糸、紡績、ねん糸 Filature, Spinning, Thread plying	1,616	301	70,762	1,334	8,721	32	16
	織物 Textile	5,450	1,054	24,169	4,465	26,706	151	68
	ニット Knitting	2,703	482	23,505	2,263	14,230	15	10
	染色整理 Dyeing and finishing	2,919	465	11,719	2,501	17,993	23	23
	その他の繊維工業 Other textile industries	3,131	788	37,018	2,388	12,075	44	27
	衣服その他の繊維製品 Clothes and other textile products	23,667	5,029	188,126	18,973	125,039	263	136
	木材、木製品 Timber, wooden product	13,075	3,355	74,070	9,862	65,258	177	127
	家具、装備品 Furniture, Equipment	13,189	3,010	63,259	10,307	39,277	115	58
	パルプ、紙、紙製品 Pulp, Paper, Paper product	8,917	2,907	196,183	6,109	71,153	59	31
	新聞、出版、印刷 Newspaper, Publishing, Printing	45,329	11,618	671,714	34,213	178,124	559	217
	化学工業 Chemical industry	11,575	4,909	3,056,246	6,791	206,088	108	52
	石油製品 Petroleum product	821	360	244,029	473	17,009	10	4
	石炭製品 Coal product	70	26	10,751	44	30,377	-	-
	ゴム製品 Rubber product	3,428	1,339	222,871	2,107	34,658	25	8
	皮革、皮革製品 Leather, Leather product	3,113	762	17,623	2,390	11,451	19	11
	窯業、土石製品 Ceramic industry, Stone and clay product	15,988	4,648	453,413	11,510	108,845	197	82
	鉄鋼 Iron and steel	7,200	3,130	1,183,573	4,134	38,329	45	22
	非鉄金属 Non-ferrous metals	3,283	1,425	277,200	1,890	51,269	13	8
	金属製品 Metal product	51,871	19,788	753,743	32,483	146,730	298	140
	機械 Machinery	46,766	19,153	2,150,367	28,028	173,454	363	160
	産業用電気機械器具 Industrial electrical machinery and apparatus	22,893	8,683	1,531,128	14,460	297,535	147	71
	民生用電気機械器具 Household electric appliance	6,298	2,108	201,440	4,263	127,285	23	13
	通信機械器具 Telecommunication equipment	4,691	1,547	156,902	3,213	166,891	36	21
	輸送用機械器具 Transportation equipment	16,757	7,081	3,307,098	9,837	149,254	126	58
	理化学機械器具 Laboratory instrument	5,304	2,008	282,411	3,357	27,181	40	21
	光学機械器具 Optical instrument	3,316	997	129,947	2,351	63,247	16	9
時計、時計部品 Clock, Clock parts	543	159	18,681	395	2,301	4	2	
その他 Others	45,569	13,957	1,163,445	32,134	250,467	594	238	
計 Subtotal	417,454	134,067	17,709,104	287,780	2,758,659	4,326	2,081	
卸売業 Wholesale	飲食物品 Food and drink	50,432	14,988	466,866	36,020	220,903	486	240
	繊維品 Textile	24,783	6,652	362,666	18,490	186,937	178	82
	建築材料 Construction material	36,629	11,137	233,187	25,855	190,239	228	177
	家具、建具、じゅう器 Furniture, Fixtures, Utensil	8,559	2,329	91,304	6,310	36,841	81	55
	医薬品、化粧品 Medicament, Toilet articles	8,633	2,848	388,985	5,910	50,542	71	37
	機械器具 Machinery	55,122	21,127	1,506,491	34,626	284,361	449	173
	鉱物、金属材料 Metallic material	12,378	6,059	714,217	6,462	52,409	57	40
	貿易 Foreign trade	35,491	10,673	516,590	25,236	141,252	964	294
	その他 Others	63,277	22,855	1,060,917	41,055	256,834	553	278
計 Subtotal	295,304	98,668	5,341,223	199,964	1,420,319	3,067	1,376	
小売業 Retail	飲食物品 Food and drink	103,381	17,365	320,614	87,290	248,995	2,830	1,160
	織物 Textile	7,935	1,125	13,560	6,911	45,346	189	112
	衣服、身回り品 Clothes, Apparel	41,893	7,245	297,301	35,175	119,599	977	397
	家具、建具、じゅう器 Furniture, Fixtures, Utensil	40,662	8,470	256,652	32,600	111,770	745	316
	医薬品、化粧品 Medicament, Toilet articles	34,472	10,399	251,585	24,423	75,617	706	277
	百貨店 Department store	4,634	1,115	750,912	3,596	159,891	95	35
	趣味、娯楽用品 Hobby goods, Amusement goods	22,885	4,673	139,249	18,467	71,539	372	141
	その他 Others	143,255	39,653	660,329	105,047	360,473	2,649	937
計 Subtotal	399,117	90,045	2,690,201	313,509	1,193,230	8,563	3,375	

調査対象等：「(1)決算期別普通法人」と同じである。

Number of corporations by capital range										区 分 Type	
200万円 以上 Over 2 million yen	500万円 以上 Over 5 million yen	1,000万円 以上 Over 10 million yen	2,000万円 以上 Over 20 million yen	5,000万円 以上 Over 50 million yen	1億円 以上 Over 100 million yen	5億円 以上 Over 500 million yen	10億円 以上 Over 1 billion yen	50億円 以上 Over 5 billion yen	100億円 以上 Over 10 billion yen		
社 Number	社 Number	社 Number	社 Number	社 Number	社 Number	社 Number	社 Number	社 Number	社 Number	社 Number	
18,018	5,572	15,764	4,581	1,697	795	65	136	33	39	食 料 品 Food stuffs	製 造 業 Manufacturing industry
491	140	676	144	56	35	3	14	2	7	製糸、紡績、ねん糸 Filature, Spinning, Thread plying	
1,645	519	2,309	580	130	41	1	2	4	-	織 物 Textile	
733	235	1,260	350	83	15	-	-	-	2	ニ ッ ト Knitting	
997	302	1,225	230	78	34	1	5	-	1	染 色 整 理 Dyeing and finishing	
1,038	302	1,269	310	83	44	4	6	4	-	その他の繊維工業 Other textile industries	
9,626	2,306	9,107	1,663	410	113	14	20	3	6	衣服その他の繊維製品 Clothes and other textile products	
4,361	1,892	4,845	1,291	277	88	4	10	1	2	木材、木製品 Timber, Wooden product	
6,011	2,091	3,959	699	194	46	3	9	3	1	家具、装備品 Furniture, Equipment	
2,761	774	3,755	991	321	159	11	36	5	14	パルプ、紙、紙製品 Pulp, Paper, Paper product	
17,648	3,914	18,423	3,140	922	415	33	44	7	7	新聞、出版、印刷 Newspaper, Publishing, Printing	
2,358	628	4,779	1,686	765	755	73	225	60	86	化 学 工 業 Chemical industry	
196	47	298	140	60	39	4	11	9	3	石 油 製 品 Petroleum product	
19	7	22	10	2	8	-	-	2	-	石 炭 製 品 Coal product	
1,176	345	1,348	318	103	71	11	13	4	6	ゴ ム 製 品 Rubber product	
1,233	313	1,206	253	59	14	-	4	1	-	皮 革、皮 革 製 品 Leather, Leather product	
4,667	2,043	5,533	2,273	749	326	32	60	13	13	窯業、土石製品 Ceramic industry, Stone and clay product	
2,544	845	2,544	685	243	188	16	32	17	19	鉄 鋼 Iron and steel	
960	330	1,187	398	153	145	19	50	9	11	非 鉄 金 属 Non-ferrous metals	
20,466	6,550	18,580	4,120	1,173	408	45	63	14	14	金 属 製 品 Metal product	
17,000	5,619	17,435	3,851	1,374	626	89	162	38	49	機 械 Machinery	
7,728	2,086	8,686	2,248	885	698	75	159	45	65	産業用電気機械器具 Industrial electrical machinery and apparatus	
1,903	589	2,644	685	268	114	14	27	5	13	民生用電気機械器具 Household electric appliance	
1,428	419	1,819	538	218	143	12	27	14	16	通 信 機 械 器 具 Telecommunication equipment	
6,723	2,027	5,152	1,436	579	415	39	111	42	49	輸 送 用 機 械 器 具 Transportation equipment	
1,726	435	2,116	569	210	136	15	23	9	4	理 化 学 機 械 器 具 Laboratory instrument	
1,353	385	1,064	272	109	78	7	12	6	5	光 学 機 械 器 具 Optical instrument	
200	63	188	47	19	11	-	7	-	2	時 計、時 計 部 品 Clock, Clock parts	
18,763	5,076	15,872	3,313	1,035	507	43	76	23	29	そ の 他 Others	
153,772	45,854	153,065	36,821	12,255	6,467	633	1,344	373	463	計 Subtotal	
16,061	5,331	20,674	5,323	1,545	655	36	67	9	5	飲 食 料 品 Food and drink	卸 売 業 Wholesale
6,719	1,681	12,278	2,740	729	302	20	45	6	3	織 維 品 Textile	
11,638	4,078	15,789	3,606	799	273	13	19	2	7	建 築 材 料 Construction material	
2,395	794	4,085	869	185	80	8	6	1	-	家具、建具、じゅう器 Furniture, Fixtures, Utensil	
2,824	628	3,905	685	257	155	18	37	9	7	医 薬 品、化 粧 品 Medicament, Toilet articles	
15,565	3,893	26,106	5,635	1,764	1,193	116	168	34	26	機 械 器 具 Machinery	
2,600	731	6,155	1,758	573	360	25	50	14	15	鉱 物、金 属 材 料 Metallic material	
12,282	2,766	14,214	3,406	1,158	354	17	28	3	5	貿 易 Foreign trade	
18,527	5,108	29,344	6,677	1,820	804	70	76	13	7	そ の 他 Others	
88,611	25,010	132,550	30,699	8,830	4,176	323	496	91	75	計 Subtotal	
58,787	14,126	21,954	3,324	855	287	15	35	6	2	飲 食 料 品 Food and drink	小 売 業 Retail
3,155	1,108	2,934	365	54	15	-	2	1	-	織 物 Textile	
20,828	5,319	12,153	1,733	326	111	9	28	6	6	衣 服、身 回 り 品 Clothes, Apparel	
19,008	5,238	13,205	1,630	337	134	6	27	5	11	家具、建具、じゅう器 Furniture, Fixtures, Utensil	
20,217	4,275	7,525	1,077	246	103	19	23	1	3	医 薬 品、化 粧 品 Medicament, Toilet articles	
1,654	481	1,396	392	218	219	23	65	20	36	百 貨 店 Department store	
10,641	2,885	7,296	1,138	271	111	12	15	1	2	趣 味、娯 楽 用 品 Hobby goods, Amusement goods	
69,902	18,216	41,180	7,349	2,109	758	52	80	19	4	そ の 他 Others	
204,192	51,648	107,643	17,008	4,416	1,738	136	275	59	64	計 Subtotal	

Subject of survey, etc.:The subjects are the same as in "(1) Number of ordinary corporations by settlement term".

(2) 業種別の普通法人数 (その2)

Number of ordinary corporations by business type (Part 2)

区分 Type	法人数 Number of corporations	利益計上法人 Corporations in profit		欠損法人 Corporations in deficit		100万円未満 Less than 1 million yen	100万円以上 Over 1 million yen	
		事業年度数 Number of accounting periods	所得金額 Amount of income	事業年度数 Number of accounting periods	欠損金額 Amount of loss			
		百万円 Million yen	百万円 Million yen	百万円 Million yen	百万円 Million yen			
建設業 Construction industry	社 Number		百万円 Million yen		百万円 Million yen	社 Number	社 Number	
	総合建設 General construction	236,917	75,880	1,160,636	163,621	1,034,496	1,555	548
	職別建設 Construction by type	247,245	76,815	892,261	172,472	468,749	2,025	731
	計 Subtotal	484,162	152,695	2,052,897	336,093	1,503,245	3,580	1,279
運輸通信公益事業 Transportation and telecommunication industries in public interest	鉄道 Railway	326	109	791,934	223	45,278	-	-
	道路旅客運送 Road passenger transport	8,675	2,666	76,787	6,082	71,603	53	61
	道路貨物運送 Goods transport by road	54,240	19,605	494,318	35,187	172,310	436	138
	水運 Transportation by water	4,909	1,674	517,561	3,312	49,764	24	12
	倉庫 Warehousing	4,534	2,066	139,852	2,513	20,803	39	11
	放送・電信・電話業 Broadcasting, telegraph, telephone	1,909	698	1,208,437	1,252	309,364	44	14
	電気供給 Electricity supply	273	94	1,188,550	194	15,643	9	3
	ガス、熱供給 Gas supply, Heat supply	600	324	255,653	283	13,402	3	1
	その他の運輸、 運輸附帯サービス、水道 Other transportation, Transportation-related service, Water supply	16,149	5,358	375,433	10,983	92,868	150	49
		計 Subtotal	91,615	32,594	5,048,524	60,029	791,035	758
サービス業 Service industry	対個人サービス Service toward individuals	86,576	21,215	356,349	66,201	223,891	2,372	673
	対事業所サービス Service toward business places	193,536	60,749	2,801,666	136,569	779,619	7,159	2,116
	映画 Movies	5,478	1,454	84,287	4,082	33,204	108	40
	娯楽 Entertainment	35,816	8,599	733,687	27,776	1,032,712	556	145
	その他のサービス Other services	276,397	91,214	2,057,071	187,855	836,425	9,096	2,996
	自動車修理 Motor repairing	38,307	10,720	63,959	27,834	52,452	290	144
	その他の修理 Other repairings	15,250	5,411	121,377	9,955	24,286	195	77
	計 Subtotal	651,360	199,362	6,218,396	460,272	2,982,590	19,776	6,191
料理旅館業 Restaurant, Hotel business	料理、飲食店 Restaurant, Eating house	116,680	19,734	268,338	98,247	322,885	1,770	619
	旅館 Hotel	23,965	4,888	134,592	19,444	289,015	223	114
	計 Subtotal	140,645	24,622	402,930	117,691	611,900	1,993	733
農林水産業 Agriculture, Forestry and Fishing	農林 Agriculture and Forestry	19,507	4,582	56,659	15,127	70,138	670	317
	漁業、水産養殖 Fishing, Aquaculture	4,351	854	16,957	3,548	51,406	33	19
	計 Subtotal	23,858	5,436	73,616	18,675	121,544	703	336
鉱業 Mining industry	金属 Metals	87	32	126,623	55	373	2	-
	石炭 Coal	41	17	269	25	4,070	2	-
	原油、天然ガス Crude oil, Natural gas	156	76	607,368	89	17,040	2	-
	非金属 Non-metals	4,453	1,323	27,005	3,187	33,264	23	8
	計 Subtotal	4,737	1,448	761,265	3,356	54,748	29	8
金融保険業 Finance and insurance industry	銀行、信託 Bank, Trust	242	135	1,168,368	111	3,630,029	10	1
	その他の金融 Other finance businesses	14,908	4,522	1,350,860	10,991	1,007,074	1,258	110
	証券、商品取引 Securities transaction, commodity trade	5,464	1,316	1,036,685	4,282	166,433	232	47
	保険、保険サービス Insurance, insurance-related service	27,461	8,421	1,635,810	19,298	97,712	680	191
	計 Subtotal	48,075	14,394	5,191,723	34,682	4,901,249	2,180	349
不動産業 Rental estate business	290,289	94,536	2,662,373	198,673	1,869,521	4,154	1,670	
その他の産業 Other businesses	6,822	1,962	101,110	4,968	34,926	986	93	
合計 Total	2,853,438	849,829	48,253,363	2,035,692	18,242,965	50,115	17,780	

資 本 金 階 級 別 法 人 数										区 分		
Number of corporations by capital range										Type		
200万円 以上 Over 2 million yen	500万円 以上 Over 5 million yen	1,000万 円以上 Over 10 million yen	2,000万 円以上 Over 20 million yen	5,000万 円以上 Over 50 million yen	1億円 以上 Over 100 million yen	5億円 以上 Over 500 million yen	10億円 以上 Over 1 billion yen	50億円 以上 Over 5 billion yen	100億円 以上 Over 10 billion yen			
社 Number	社 Number	社 Number	社 Number	社 Number	社 Number	社 Number	社 Number	社 Number	社 Number	社 Number		
87,217	37,304	64,914	39,133	5,033	983	65	101	28	36	総合建設	General construction	建設業 Construction industry
125,665	34,781	64,603	16,642	2,115	518	43	87	26	9	職別建設	Construction by type	
212,882	72,085	129,517	55,775	7,148	1,501	108	188	54	45	計	Subtotal	
13	4	36	48	42	88	13	31	11	40	鉄 道	Railway	運輸通信公益事業 Transportation and telecommunication industries in public interest
2,247	1,106	3,063	1,470	486	151	9	25	3	1	道路旅客運送	Road passenger transport	
14,944	9,357	20,760	6,991	1,238	305	20	36	5	10	道路貨物運送	Goods transport by road	
1,173	610	1,871	762	213	178	22	35	2	7	水 運	Transportation by water	
1,295	325	1,637	638	304	207	29	31	12	6	倉 庫	Warehousing	
382	33	389	206	132	379	87	186	19	38	放送・電信・電話業	Broadcasting, telegraph, telephone	
20	3	78	22	20	77	1	18	9	13	電 気 供 給	Electricity supply	
79	39	125	88	82	127	15	32	3	6	ガス、熱供給	Gas supply, Heat supply	
4,047	1,939	6,643	2,003	842	367	37	52	10	10	その他の運輸、運輸 附帯サービス、水道	Other transportation, Transportation-related service, Water supply	
24,200	13,416	34,602	12,228	3,359	1,879	233	446	74	131	計	Subtotal	
50,487	9,837	17,857	3,696	1,113	453	34	44	5	5	对个人サービス	Service toward individuals	サービス業 Service industry
82,964	12,637	66,142	13,408	4,772	3,525	311	383	57	62	对事業所サービス	Service toward business places	
2,284	338	2,088	329	138	114	10	24	2	3	映 画	Movies	
13,552	3,946	11,501	3,385	1,605	922	69	98	18	19	娛 楽	Entertainment	
119,718	29,424	85,904	20,836	5,505	2,537	175	165	22	19	その他のサービス	Other services	
20,923	5,749	9,726	1,233	196	44	-	2	-	-	自動車修理	Motor repairing	
8,167	1,573	4,312	684	168	63	3	6	1	1	その他の修理	Other repairings	
298,095	63,504	197,530	43,571	13,497	7,658	602	722	105	109	計	Subtotal	
70,874	15,509	22,076	4,135	1,138	449	34	56	15	5	料理、飲食店	Restaurant, Eating house	レストラン、ホテル Restaurant, Hotel
9,754	3,306	6,788	2,170	938	524	42	90	13	3	旅 館	Hotel	
80,628	18,815	28,864	6,305	2,076	973	76	146	28	8	計	Subtotal	
10,690	3,545	2,793	1,007	353	123	2	5	-	2	農 林	Agriculture and Forestry	農林水産業 Agriculture, Forestry and Fishing
2,001	1,017	869	297	91	20	2	-	1	1	漁業、水産養殖	Fishing, Aquaculture	
12,691	4,562	3,662	1,304	444	143	4	5	1	3	計	Subtotal	
14	4	33	11	3	11	-	4	1	4	金 属	Metals	鉱業 Mining industry
6	5	15	10	-	1	-	1	1	-	石 炭	Coal	
3	1	24	12	10	28	10	34	12	20	原油、天然ガス	Crude oil, Natural gas	
1,125	576	1,719	765	185	45	2	5	-	-	非 金 属	Non-metals	
1,148	586	1,791	798	198	85	12	44	14	24	計	Subtotal	
43	6	14	7	2	7	2	13	23	114	銀行、信託	Bank, Trust	金融保険業 Finance and insurance industry
4,609	1,233	4,357	1,298	611	658	232	354	78	110	その他の金融	Other finance businesses	
1,616	336	1,767	488	288	406	100	133	19	32	証券、商品取引	Securities transaction, commodity trade	
17,587	1,667	5,952	736	298	287	4	13	11	35	保険、保険サービス	Insurance, insurance-related service	
23,855	3,242	12,090	2,529	1,199	1,358	338	513	131	291	計	Subtotal	
131,800	30,724	92,662	19,200	6,516	2,937	209	316	49	52	不動産業	Rental estate business	
2,155	521	1,942	696	271	117	13	21	-	7	その他の産業	Other businesses	
1,234,029	329,967	895,918	226,934	60,209	29,032	2,687	4,516	979	1,272	合 計	Total	

(3) 都道府県別の普通法人数

Number of ordinary corporations by prefectures

国税局・都道府県 Regional Taxation Bureau / Prefecture		区分 Type	法人数 Number of corporations	利益計上法人		欠損法人		資				
				Corporations in profit		Corporations in deficit		100万円未満 Less than 1 million yen	100万円以上 Over than 1 million yen			
				事業年度数 Number of accounting periods	所得金額 Amount of income	事業年度数 Number of accounting periods	欠損金額 Amount of loss					
札幌 Sapporo	北海道 Hokkaido	社 Number	35,319	百万円 Million yen	653,923	87,173	百万円 Million yen	452,656	社 Number	2,161	社 Number	752
仙台 Sendai	青森	Aomori	21,124	7,071	81,457	14,301	63,699	223	93			
	岩手	Iwate	18,912	5,780	112,874	13,373	61,217	273	114			
	宮城	Miyagi	42,190	12,446	353,057	30,278	144,079	747	282			
	秋田	Akita	16,860	5,846	74,269	11,235	47,763	383	254			
	山形	Yamagata	19,553	6,392	117,792	13,415	102,045	217	75			
	福島	Fukushima	39,519	11,491	186,491	28,401	117,784	609	268			
	計	Total	158,158	49,026	925,940	111,003	536,588	2,452	1,086			
関東信越 Kanto Shinetsu	茨城	Ibaraki	50,421	14,569	314,998	36,231	185,463	678	219			
	栃木	Tochigi	43,020	11,668	228,300	31,739	264,813	482	149			
	群馬	Gunma	44,020	11,386	398,833	33,000	169,081	477	170			
	埼玉	Saitama	137,060	41,259	806,914	97,035	327,992	2,311	677			
	新潟	Niigata	44,418	15,376	380,693	29,440	144,262	533	264			
	長野	Nagano	47,026	10,983	346,385	36,510	229,752	839	278			
	計	Total	365,965	105,241	2,476,123	263,955	1,321,364	5,320	1,757			
東京 Tokyo	千葉	Chiba	110,813	30,393	635,360	81,385	315,795	1,999	681			
	東京	Tokyo	587,825	166,632	22,238,757	430,156	9,554,938	13,954	3,765			
	神奈川	Kanagawa	189,681	48,730	1,877,161	142,765	626,661	4,019	1,215			
	山梨	Yamanashi	17,719	5,219	206,759	12,669	52,943	157	54			
	計	Total	906,038	250,974	24,958,037	666,975	10,550,338	20,129	5,715			
金沢 Kanazawa	富山	Toyama	20,346	7,245	248,804	13,326	69,017	161	69			
	石川	Ishikawa	24,943	7,363	216,499	17,842	96,995	247	120			
	福井	Fukui	18,145	5,884	138,853	12,454	60,530	135	78			
	計	Total	63,434	20,492	604,156	43,622	226,541	543	267			
名古屋 Nagoya	岐阜	Gifu	41,541	12,697	353,558	29,262	144,950	725	352			
	静岡	Shizuoka	76,524	23,250	798,603	54,037	274,925	845	355			
	愛知	Aichi	158,102	50,531	4,621,626	109,396	591,442	3,987	1,934			
	三重	Mie	30,195	9,901	230,105	20,629	98,564	403	180			
	計	Total	306,362	96,379	6,003,892	213,324	1,109,881	5,960	2,821			
大阪 Osaka	滋賀	Shiga	19,735	6,125	198,120	13,797	95,368	237	84			
	京都	Kyoto	56,511	16,430	980,635	40,714	252,471	709	236			
	大阪	Osaka	237,134	77,900	5,932,830	161,792	1,445,192	3,258	1,106			
	兵庫	Hyogo	100,332	30,440	1,071,437	70,913	392,546	1,661	589			
	奈良	Nara	18,505	5,880	101,257	12,784	69,423	288	93			
	和歌山	Wakayama	16,156	4,691	121,926	11,642	73,631	201	72			
	計	Total	448,373	141,466	8,406,205	311,642	2,328,632	6,354	2,180			
広島 Hiroshima	鳥取	Tottori	10,381	3,108	48,874	7,401	43,065	102	39			
	島根	Shimane	12,275	3,468	52,776	8,961	50,814	136	42			
	岡山	Okayama	39,780	11,554	336,470	28,641	120,165	478	156			
	広島	Hiroshima	62,866	18,122	674,520	45,407	224,848	678	222			
	山口	Yamaguchi	23,956	7,572	304,003	16,681	78,122	231	71			
	計	Total	149,258	43,824	1,416,643	107,091	517,013	1,625	530			
高松 Takamatsu	徳島	Tokushima	17,018	4,002	141,368	13,172	49,255	150	62			
	香川	Kagawa	23,333	6,269	210,093	17,303	65,961	246	85			
	愛媛	Ehime	28,786	7,964	263,577	21,125	97,788	317	150			
	高知	Kochi	12,852	3,723	67,945	9,287	45,129	156	92			
	計	Total	81,989	21,958	682,982	60,887	258,133	869	389			
福岡 Fukuoka	福岡	Fukuoka	92,557	32,157	1,175,089	61,361	361,445	1,734	633			
	佐賀	Saga	11,588	3,936	92,189	7,788	34,964	139	65			
	長崎	Nagasaki	22,030	6,874	134,211	15,393	96,010	395	201			
	計	Total	126,175	42,967	1,401,490	84,542	492,419	2,268	899			
熊本 Kumamoto	熊本	Kumamoto	33,753	10,716	158,496	23,385	122,587	869	538			
	大分	Oita	23,430	6,711	141,617	16,951	70,854	381	207			
	宮崎	Miyazaki	19,397	7,116	95,624	12,484	84,968	426	221			
	鹿児島	Kagoshima	30,356	10,485	166,358	20,154	91,303	445	211			
	計	Total	106,936	35,028	562,096	72,974	369,712	2,121	1,177			
沖縄 Okinawa	沖縄	Okinawa	19,422	7,155	161,877	12,504	79,687	313	207			
全 国	計	Grand Total	2,853,438	849,829	48,253,363	2,035,692	18,242,965	50,115	17,780			

この表は、(1)の表を都道府県別に示したものである。

Note: This table shows contents of "Table 1" by prefectures.

Number of corporations by capital range										Regional Taxation Bureau /Prefecture		
Number of corporations by capital range										Regional Taxation Bureau /Prefecture		
200万円以上 Over than 2 million yen	500万円以上 Over than 5 million yen	1,000万円以上 Over than 10 million yen	2,000万円以上 Over than 20 million yen	5,000万円以上 Over than 50 million yen	1億円以上 Over than 100 million yen	5億円以上 Over than 500 million yen	10億円以上 Over than 1 billion yen	50億円以上 Over than 5 billion yen	100億円以上 Over than 10 billion yen	国税局・都道府県 Regional Taxation Bureau /Prefecture		
社 Number	社 Number	社 Number	社 Number	社 Number	社 Number	社 Number	社 Number	社 Number	社 Number	区 分 Type		札幌 Sapporo
54,969	15,810	34,220	10,164	2,214	848	69	89	16	16	北海道	Hokkaido	
9,115	3,832	5,197	2,044	423	171	11	12	-	3	青森	Aomori	仙台 Sendai
8,083	3,569	4,346	1,851	480	164	12	16	3	1	岩手	Iwate	
19,294	5,780	11,532	3,235	873	357	30	45	10	5	宮城	Miyagi	
7,352	2,560	4,259	1,541	350	140	6	11	1	3	秋田	Akita	
7,440	3,350	5,498	2,242	521	178	6	18	2	6	山形	Yamagata	
19,181	6,604	9,011	2,945	621	246	7	17	2	8	福島	Fukushima	
70,465	25,695	39,843	13,858	3,268	1,256	72	119	18	26	計	Total	
22,762	7,848	14,238	3,503	775	319	24	41	8	6	茨城	Ibaraki	
21,547	6,826	10,352	2,761	609	246	17	20	7	4	栃木	Tochigi	
20,877	6,099	12,397	2,908	756	272	23	28	4	9	群馬	Gunma	
70,186	17,363	36,851	7,043	1,761	726	52	62	13	15	埼玉	Saitama	
18,120	6,794	12,603	4,576	1,089	346	30	48	7	8	新潟	Niigata	
21,399	7,269	11,942	3,861	1,001	361	20	44	5	7	長野	Nagano	
174,891	52,199	98,383	24,652	5,991	2,270	166	243	44	49	計	Total	
57,219	13,718	29,010	6,014	1,439	597	37	66	15	18	千葉	Chiba	東京 Tokyo
233,420	44,311	211,903	46,463	16,966	12,201	1,286	2,293	523	740	東京	Tokyo	
96,795	21,667	50,512	10,777	2,820	1,434	129	216	57	40	神奈川	Kanagawa	
7,660	2,735	5,221	1,481	283	102	14	8	2	2	山梨	Yamanashi	
395,094	82,431	296,646	64,735	21,508	14,334	1,466	2,583	597	800	計	Total	
7,190	2,918	6,534	2,455	698	239	25	41	7	9	富山	Toyama	金沢 Kanazawa
9,309	3,272	8,520	2,596	589	227	19	38	3	3	石川	Ishikawa	
6,748	2,287	6,489	1,876	386	111	14	16	2	3	福井	Fukui	
23,247	8,477	21,543	6,927	1,673	577	58	95	12	15	計	Subtotal	
16,633	5,292	13,931	3,511	777	248	24	35	5	8	岐阜	Gifu	名古屋 Nagoya
33,931	11,250	23,053	5,205	1,207	515	46	95	13	9	静岡	Shizuoka	
65,249	17,621	52,310	11,917	3,224	1,422	114	222	47	55	愛知	Aichi	
13,230	4,484	8,605	2,474	557	209	14	33	3	3	三重	Mie	
129,043	38,647	97,899	23,107	5,765	2,394	198	385	68	75	計	Total	
7,546	2,331	6,655	2,197	482	172	9	13	1	8	滋賀	Shiga	大阪 Osaka
20,405	4,917	22,685	5,584	1,370	473	39	56	17	20	京都	Kyoto	
78,152	16,067	106,726	22,017	6,399	2,507	243	420	105	134	大阪	Osaka	
38,455	9,441	37,610	9,338	2,219	746	87	118	35	33	兵庫	Hyogo	
6,553	1,418	7,666	1,989	395	85	8	6	1	3	奈良	Nara	
6,336	1,671	5,895	1,562	301	95	6	10	1	6	和歌山	Wakayama	
157,447	35,845	187,237	42,687	11,166	4,078	392	623	160	204	計	Total	
4,859	1,959	2,105	1,030	184	92	3	6	1	1	鳥取	Tottori	
5,439	2,673	2,269	1,333	274	99	4	4	1	1	島根	Shimane	
18,296	5,433	10,974	3,436	695	248	26	29	3	6	岡山	Okayama	
29,610	7,709	18,123	4,934	1,109	363	30	64	9	15	広島	Hiroshima	
11,066	3,751	6,079	2,093	447	165	23	20	3	7	山口	Yamaguchi	
69,270	21,525	39,550	12,826	2,709	967	86	123	17	30	計	Total	
7,944	3,157	3,889	1,415	295	88	8	5	2	3	徳島	Tokushima	高松 Takamatsu
11,460	3,154	6,017	1,772	389	174	7	20	5	4	香川	Kagawa	
13,276	4,251	7,584	2,528	486	150	11	22	4	7	愛媛	Ehime	
5,909	2,162	2,899	1,322	214	76	9	10	1	2	高知	Kochi	
38,589	12,724	20,389	7,037	1,384	488	35	57	12	16	計	Total	
42,461	10,667	26,695	7,495	1,897	763	63	105	17	27	福岡	Fukuoka	福岡 Fukuoka
5,463	1,817	2,829	961	218	82	4	8	1	1	佐賀	Saga	
10,552	3,517	4,995	1,824	371	145	11	11	4	4	長崎	Nagasaki	
58,476	16,001	34,519	10,280	2,486	990	78	124	22	32	計	Total	
16,877	5,221	7,009	2,438	567	197	15	19	1	2	熊本	Kumamoto	熊本 Kumamoto
12,427	3,491	4,698	1,672	386	137	14	13	3	1	大分	Oita	
9,775	3,100	4,044	1,435	282	92	8	10	2	2	宮崎	Miyazaki	
16,045	5,086	5,844	2,087	443	166	13	10	4	2	鹿児島	Kagoshima	
55,124	16,898	21,595	7,632	1,678	592	50	52	10	7	計	Total	
7,414	3,715	4,094	3,029	367	238	17	23	3	2	沖縄	Okinawa	沖縄 Okinawa
1,234,029	329,967	895,918	226,934	60,209	29,032	2,687	4,516	979	1,272	全 国 計	Grand Total	

【参考】所得階級・業種別の普通法人数（その1）

<Reference> Number of ordinary corporations by income value rank and industry type(Part 1)

区 分 Type	所 得 階 級 別 普 通 法 Number of corporations by										
	100万円 未満 Less than 1 million yen	100万円 以上 Over 1 million yen	200万円 以上 Over 2 million yen	500万円 以上 Over 5 million yen	1,000万円 以上 Over 10 million yen	2,000万円 以上 Over 20 million yen	3,000万円 以上 Over 30 million yen	4,000万円 以上 Over 40 million yen	5,000万円 以上 Over 50 million yen	1億円 以上 Over 100 million yen	
農 業 Agriculture, Forestry and Fishing	社 数 Number	社 数 Number	社 数 Number	社 数 Number	社 数 Number	社 数 Number	社 数 Number	社 数 Number	社 数 Number	社 数 Number	
	農 業 Agriculture	1,652	536	683	445	280	123	71	45	85	33
	林 業 Forestry	285	86	89	48	35	10	7	-	8	4
	漁業、水産養殖 Fisheries, aquaculture	202	102	131	126	115	52	27	25	54	10
計 Subtotal	2,139	724	903	619	430	185	105	70	147	47	
鉱 業 Mining	373	170	217	184	157	88	48	27	66	34	
建 設 業 Construction Industry	社 数 Number	社 数 Number	社 数 Number	社 数 Number	社 数 Number	社 数 Number	社 数 Number	社 数 Number	社 数 Number	社 数 Number	
	総合建設 General construction	33,774	10,978	12,625	7,452	4,785	1,873	1,004	637	1,383	644
	職別土木建築工事 Civil engineering and construction by type	14,070	4,626	5,571	3,366	2,042	707	371	216	382	169
	設備工事 Equipment work	18,717	6,430	8,305	4,752	3,120	1,199	661	385	718	353
計 Subtotal	66,561	22,034	26,501	15,570	9,947	3,779	2,036	1,238	2,483	1,166	
製 造 業 Manufacturing Industry	社 数 Number	社 数 Number	社 数 Number	社 数 Number	社 数 Number	社 数 Number	社 数 Number	社 数 Number	社 数 Number	社 数 Number	
	食料品 Food stuffs	4,087	1,408	1,811	1,417	1,179	623	400	269	700	432
	繊維工業 Textile	3,022	1,047	1,268	809	665	311	187	127	298	180
	木材、木製品 Lumber, wood products	1,168	438	537	395	326	123	76	60	107	70
	家具、装備品 Furniture, furnishing	1,243	454	536	268	206	86	42	34	59	35
	パルプ、紙、紙製品 Pulp, paper, processed paper products	741	294	477	347	266	179	115	68	172	101
	印刷 Printing	3,201	1,030	1,333	913	728	358	209	135	338	185
	化学工業 Chemical industry	818	344	571	503	494	303	193	143	384	332
	石油製品 Petroleum products	72	31	50	40	39	19	10	5	28	15
	石炭製品 Coal products	7	2	3	2	2	1	1	-	2	1
	ゴム製品 Rubber products	329	143	216	151	127	61	53	37	81	49
	皮革、皮革製品 Leather, leather products	276	86	113	79	69	48	21	8	26	13
	窯業、土石製品 Ceramics, earthenware	1,108	491	716	553	557	288	186	129	272	138
	鉄鋼 Iron and steel	651	288	480	384	308	187	109	89	221	142
	非鉄金属 Non-ferrous metals	252	115	186	169	169	79	46	41	108	79
	金属製品 Metal products	4,721	2,150	3,283	2,633	2,271	1,175	705	503	1,049	603
	機械 Machinery	4,501	2,052	3,150	2,432	2,173	1,043	668	456	1,033	670
業 Industry	産業用電気機械器具 Industrial electric machinery and apparatuses	1,997	795	1,287	1,081	921	478	325	240	548	375
	民生用電気機械器具 Consumer use electric machinery and apparatuses	439	194	323	238	253	117	71	61	160	104
	通信機械器具 Telecommunication equipment and apparatuses	375	137	202	177	157	89	63	39	117	72
	輸送用機械器具 Transportation machinery and apparatuses	1,360	673	1,134	853	795	419	268	166	483	326
	理化学機械器具 Physics and chemistry machinery and apparatuses	469	210	291	247	207	99	67	52	125	103
	光学機械器具 Optical machinery and apparatuses	231	99	139	121	102	53	30	25	73	33
	時計、時計部品 Watch and parts	36	12	27	15	18	12	5	4	7	9
	その他 Others	4,510	1,621	2,238	1,651	1,259	598	374	245	608	356
	計 Subtotal	35,614	14,114	20,371	15,478	13,291	6,749	4,224	2,936	6,999	4,423
	運 輸 公 益 事 業 Transportation and public utilities	社 数 Number	社 数 Number	社 数 Number	社 数 Number	社 数 Number	社 数 Number	社 数 Number	社 数 Number	社 数 Number	社 数 Number
鉄 道 Railway		7	1	9	9	10	14	4	6	9	6
道路旅客運送 Road passenger transport		745	309	412	339	298	154	91	54	118	61
道路貨物運送 Road cargo transport		6,395	2,474	3,241	2,376	1,933	889	518	363	719	333
水倉運送 Transport by water		309	159	248	193	215	85	59	57	103	84
倉庫 Warehousing		444	205	322	246	221	119	89	63	117	98
電気供給 Electricity supply		9	3	4	8	10	3	9	1	11	12
ガス、熱供給 Gas, heat supply		56	23	31	24	22	9	8	10	41	31
その他の運輸、 運輸附帯サービス、水道 Other transport-related service Water service		1,589	533	757	567	565	291	159	129	291	185
計 Subtotal		9,554	3,707	5,024	3,762	3,274	1,564	937	683	1,409	810
情 報 通 信 業 Information and Communications	社 数 Number	社 数 Number	社 数 Number	社 数 Number	社 数 Number	社 数 Number	社 数 Number	社 数 Number	社 数 Number	社 数 Number	
	放送、通信 Broadcasting, Information	100	39	54	43	37	34	30	11	51	66
	情報サービス Information service	7,030	2,085	2,542	1,819	1,376	604	387	275	702	444
	新聞、出版 Newspaper, publishing	949	316	412	297	252	151	75	57	142	103
計 Subtotal	8,079	2,440	3,008	2,159	1,665	789	492	343	895	613	

この表は、「(1)決算期別普通法人数」のうち利益計上法人について、所得階級別に示したものである。

なお、年2期以上事業年度を有する法人については、1期でも利益の事業年度がある場合には、利益計上法人として分類した。

(注) この表は、新たに業種分類を見直した上で再集計を行ったため、「(2)業種別普通法人数」の内訳とは一致しない。

人数 (利益計上法人) income rank (profit-listing corporations)										区分 Type	
2億円以上 Over 200 million yen	5億円以上 Over 500 million yen	10億円以上 Over 1 billion yen	20億円以上 Over 2 billion yen	50億円以上 Over 5 billion yen	100億円以上 Over 10 billion yen	200億円以上 Over 20 billion yen	500億円以上 Over 50 billion yen	1,000億円以上 Over 100 billion yen	合計 total		
社 Number	社 Number	社 Number	社 Number	社 Number	社 Number	社 Number	社 Number	社 Number	社 Number	社 Number	
29	5	2	-	1	-	-	-	-	3,990	農 業 Agriculture	農 林 水 産 業
4	1	-	-	-	-	-	-	-	577	林 業 Forestry	
7	-	1	1	-	-	-	-	-	853	漁業、水産養殖 Fisheries, aquaculture	
40	6	3	1	1	-	-	-	-	5,420	計 Subtotal	
24	9	5	14	8	9	9	1	1	1,444	鉱 業 Mining	
337	86	42	36	6	2	5	2	-	75,671	総 合 建 設 General construction	建 設 業
94	25	9	4	1	-	-	-	-	31,653	職 別 土 木 建 築 工 事 Civil engineering and construction by type	
203	84	35	25	8	4	-	-	-	44,999	設 備 工 事 Equipment work	
634	195	86	65	15	6	5	2	-	152,323	計 Subtotal	
335	134	71	47	16	9	3	3	-	12,944	食 料 品 Food stuffs	製 造 業
91	42	22	18	6	4	1	-	-	8,098	織 維 工 業 Textile	
32	9	6	1	1	-	-	-	-	3,349	木 材、木 製 品 Lumber, wood products	
23	7	4	1	3	-	-	-	-	3,001	家 具、装 備 品 Furniture, furnishing	
74	28	23	10	3	2	-	-	-	2,900	パ ル プ、紙、紙 製 品 Pulp, paper, processed paper products	
113	52	19	8	1	2	1	1	-	8,627	印 刷 Printing	
320	180	123	92	38	21	20	7	2	4,888	化 学 工 業 Chemical industry	
20	12	7	5	-	2	1	2	-	358	石 油 製 品 Petroleum products	
2	1	-	1	1	-	-	-	-	26	石 炭 製 品 Coal products	
46	23	9	7	2	-	1	1	-	1,336	ゴ ム 製 品 Rubber products	
12	5	2	-	-	-	-	-	-	758	皮 革、皮 革 製 品 Leather, leather products	
121	35	15	13	6	3	4	1	-	4,636	窯 業、土 石 製 品 Ceramics, earthenware	
120	60	34	23	9	10	3	1	2	3,121	鉄 鋼 Iron and steel	
86	34	30	13	6	3	1	-	-	1,417	非 鉄 金 属 Non-ferrous metals	
421	134	59	29	4	3	-	-	-	19,743	金 属 製 品 Metal products	
496	191	108	81	27	11	6	3	1	19,102	機 械 Machinery	
290	132	77	60	20	9	8	3	2	8,648	産 業 用 電 気 機 械 器 具 Industrial electric machinery and apparatuses	
71	38	19	10	4	2	-	-	-	2,104	民 生 用 電 気 機 械 器 具 Consumer use electric machinery and apparatuses	
61	27	11	10	2	2	-	-	-	1,541	通 信 機 械 器 具 Telecommunication equipment and apparatuses	
266	125	86	48	24	20	9	2	3	7,060	輸 送 用 機 械 器 具 Transportation machinery and apparatuses	
60	31	19	11	7	2	2	-	-	2,002	理 化 学 機 械 器 具 Physics and chemistry machinery and apparatuses	
46	15	14	9	4	1	-	-	-	995	光 学 機 械 器 具 Optical machinery and apparatuses	
6	5	2	-	1	-	-	-	-	159	時 計、時 計 部 品 Watch and parts	
248	78	64	44	15	2	2	4	1	13,918	そ の 他 Others	
3,360	1,398	824	541	200	108	62	28	11	130,731	計 Subtotal	
5	9	2	6	2	1	4	2	2	108	鉄 道 Railway	運 輸 公 益 事 業
51	17	8	2	-	-	-	-	-	2,659	道 路 旅 客 運 送 Road passenger transport	
196	58	29	12	3	-	3	-	-	19,542	道 路 貨 物 運 送 Road cargo transport	
74	35	18	17	3	3	-	2	1	1,665	水 運 Transport by water	
78	34	19	2	3	-	-	-	-	2,060	倉 庫 Warehousing	
6	6	2	-	1	1	1	3	4	94	電 気 供 給 Electricity supply	
37	14	11	4	-	1	-	2	-	324	ガ ス、熱 供 給 Gas, heat supply	
169	55	20	18	1	2	3	-	-	5,334	そ の 他 の 運 輸、 運 輸 附 帯 サービス、水道 Other transport-related service Water service	
616	228	109	61	13	8	11	9	7	31,786	計 Subtotal	
106	70	19	12	2	6	4	4	3	691	放 送、通 信 Broadcasting, Information	情 報 通 信 業
335	162	79	41	15	2	5	1	-	17,904	情 報 サービス Information service	
95	54	32	18	4	2	2	-	-	2,961	新 聞、出 版 Newspaper, publishing	
536	286	130	71	21	10	11	5	3	21,556	計 Subtotal	

This table expresses the breakdown by income value ranking for profit-listing corporations in "(1) Number of ordinary corporations by industrial type."

Corporations with two or more business terms in one year are categorized as profit-listing corporations as long as they have at least one profitable business term.

Note: Because this table has been recomputed after revisions for the new industrial types, the breakdown for "(1) Number of ordinary corporations by industrial types" does not correspond.

【参考】所得階級・業種別の普通法人数（その2）

<Reference> Number of ordinary corporations by income value rank and industry type(Part 2)

区 分 Type		所 得 階 級 別 普 通 法 Number of corporations by									
		100万円 未満 Less than 1 million yen	100万円 以上 Over 1 million yen	200万円 以上 Over 2 million yen	500万円 以上 Over 5 million yen	1,000万円 以上 Over 10 million yen	2,000万円 以上 Over 20 million yen	3,000万円 以上 Over 30 million yen	4,000万円 以上 Over 40 million yen	5,000万円 以上 Over 50 million yen	1億円 以上 Over 100 million yen
卸 売 業 Wholesale	飲 食 料 品 Foodstuffs and beverages	4,542	1,674	2,476	1,869	1,522	718	450	294	678	370
	織 維 品 Textile	2,235	774	1,016	713	582	310	181	117	308	181
	建 築 材 料 Materials of construction	3,687	1,460	1,887	1,312	1,009	476	283	196	435	192
	家具、建具、じゅう器 Furniture, fitting, fixtures	833	256	388	258	188	100	64	43	81	61
	医 薬 品、化 粧 品 Medical supplies, cosmetics	702	265	457	346	276	147	98	64	166	111
	機 械 器 具 General machinery	5,484	2,106	3,152	2,396	2,183	1,118	709	537	1,282	881
	鉱 物、金 属 材 料 Mineral, metal material	992	526	849	719	677	443	259	225	494	356
	貿 易 Trade	3,731	1,178	1,491	1,097	982	504	321	209	471	313
	そ の 他 Others	6,193	2,394	3,469	2,686	2,480	1,205	777	571	1,315	815
	計 Subtotal	28,399	10,633	15,185	11,396	9,899	5,021	3,142	2,256	5,230	3,280
小 売 業 Retail	飲 食 料 品 Foodstuffs and beverages	8,483	2,393	2,721	1,403	928	382	194	134	323	166
	織 物 Fabric	600	127	158	85	84	18	13	6	13	9
	衣 服、身 回 り 品 Clothing, and accessories	3,795	841	973	551	404	176	90	58	148	71
	家具、建具、じゅう器 Furniture, fitting, fixtures	4,174	1,118	1,326	746	446	173	108	66	136	75
	医 薬 品、化 粧 品 Medical supplies, cosmetics	2,977	1,311	2,128	1,597	1,131	421	193	129	234	96
	各 種 商 品 小 売 General merchandise	326	89	160	85	71	40	27	22	61	51
	趣 味、娯 楽 用 品 Hobby, amusement supplies	2,306	563	706	404	261	108	63	33	99	56
	そ の 他 Others	16,141	5,129	6,744	4,311	2,969	1,163	713	401	881	549
計 Subtotal	38,802	11,571	14,916	9,182	6,294	2,481	1,401	849	1,895	1,073	
金 融 保 険 業 Finance and Insurance	銀 行、信 託 Bank, trust	23	2	5	4	4	2	-	1	3	1
	そ の 他 の 金 融 Other financial business	1,712	451	486	347	299	144	105	75	202	158
	証 券、商 品 取 引 Stock, commodity transaction	380	100	124	126	88	34	41	20	72	60
	保 険、保 険 サ ー ビ ス Insurance, insurance service	4,332	1,120	1,178	614	436	194	100	66	135	96
計 Subtotal	6,447	1,673	1,793	1,091	827	374	246	162	412	315	
不 動 産 業 Rental estate business	不 動 産 取 引 業 Real estate transactions	9,219	3,253	4,327	3,003	2,210	1,021	581	404	839	443
	不 動 産 賃 貸 業、管 理 業 Real estate leasing and management	25,116	9,029	12,284	8,069	5,777	2,305	1,255	825	1,687	934
計 Subtotal	34,335	12,282	16,611	11,072	7,987	3,326	1,836	1,229	2,526	1,377	
料 理 旅 館 業 Restaurant business	料 理、飲 食 店 Food, restaurant	9,645	2,619	2,960	1,706	1,154	470	262	176	313	179
	旅 館 Hotel	1,533	540	770	630	519	238	123	89	204	114
	計 Subtotal	11,178	3,159	3,730	2,336	1,673	708	385	265	517	293
医 療 保 健 業 Medical and Health	病 院、診 療 所 Hospital, clinic	1,807	1,299	2,939	3,459	3,870	1,946	1,194	810	1,774	1,036
	歯 科 Dentist	712	418	664	493	327	105	48	16	37	12
	そ の 他 の 医 療 保 健 業 Other medical and health	2,542	970	1,293	898	522	222	109	49	141	67
計 Subtotal	5,061	2,687	4,896	4,850	4,719	2,273	1,351	875	1,952	1,115	
サ ー ビ ス 業 Service industry	教 育、学 習 支 援 Education, learning support	1,509	427	527	354	301	143	102	83	154	80
	洗 濯、理 美 容、浴 場 Laundries, barbers, beauty culture, bathhouses	4,468	1,224	1,443	856	543	197	117	49	133	58
	他 対 個 人 サ ー ビ ス Other personal service	3,906	1,339	1,769	1,231	862	419	232	174	289	166
	廃 棄 物 処 理 Waste disposal	2,538	1,112	1,529	1,131	971	455	282	179	336	178
	自 動 車 整 備 Automobile repair	4,803	1,663	1,986	1,101	646	202	91	55	97	36
	そ の 他 の 修 理 Other repair	1,908	691	999	633	471	203	104	70	143	82
	物 品 賃 貸 Leasing	2,087	645	838	586	503	222	164	103	246	187
	広 告 Advertising	3,413	1,070	1,486	993	788	360	213	141	316	171
	他 対 事 業 サ ー ビ ス Other services for business offices	10,899	3,622	4,981	3,358	2,653	1,228	725	513	1,132	720
	映 画 Movie	474	158	193	154	158	58	44	27	71	44
	娯 楽 Amusement	2,054	782	1,086	968	867	507	325	220	677	479
	そ の 他 の サ ー ビ ス Other services	20,938	5,929	7,476	4,737	3,248	1,426	758	482	1,059	580
	計 Subtotal	58,997	18,662	24,313	16,102	12,011	5,420	3,157	2,096	4,653	2,781
そ の 他 の 産 業 Other Business	378	72	131	92	53	19	21	11	16	14	
合 計 Total	305,917	103,928	137,599	93,893	72,227	32,776	19,381	13,040	29,200	17,341	
所得金額計(単位:百万円) Total of amount of income (In millions of yen)	117,732	150,044	449,508	669,584	1,022,824	803,068	670,941	582,421	2,050,356	2,424,228	

人数 (利益計上法人) income rank (profit-listing corporations)										区分 Type	
2億円 以上 Over 200 million yen	5億円 以上 Over 500 million yen	10億円 以上 Over 1 billion yen	20億円 以上 Over 2 billion yen	50億円 以上 Over 5 billion yen	100億円 以上 Over 10 billion yen	200億円 以上 Over 2 billion yen	500億円 以上 Over 5 billion yen	1,000億円 以上 Over 10 billion yen	合計 total		
社 Number	社 Number	社 Number	社 Number	社 Number	社 Number	社 Number	社 Number	社 Number	社 Number		
218	65	45	18	7	-	-	-	-	14,946	飲 食 料 品	Foodstuffs and beverages
119	45	29	19	4	3	1	-	-	6,637	織 維 品	Textile
119	31	11	10	-	1	-	-	-	11,109	建 築 材 料	Materials of construction
40	7	4	1	-	1	1	-	-	2,326	家具、建具、じゅう器	Furniture, fitting, fixtures
102	31	33	22	5	3	3	-	-	2,831	医 薬 品、化 粧 品	Medical supplies, cosmetics
673	277	133	79	24	8	2	-	-	21,044	機 械 器 具	General machinery
280	107	60	29	6	1	6	1	-	6,030	鉱 物、金 属 材 料	Mineral, metal material
212	75	32	4	4	-	1	2	-	10,627	貿 易	Trade
569	183	68	46	11	4	2	-	-	22,788	そ の 他	Others
2,332	821	415	228	61	21	16	3	-	98,338	計	Subtotal
109	33	30	11	5	2	1	-	-	17,318	飲 食 料 品	Foodstuffs and beverages
5	3	1	1	-	-	-	-	-	1,123	織 物	Fabric
59	19	20	11	10	1	-	1	-	7,228	衣 服、身 回 り 品	Clothing, and accessories
44	14	7	6	6	4	-	1	-	8,450	家具、建具、じゅう器	Furniture, fitting, fixtures
97	26	20	11	4	2	-	-	-	10,377	医 薬 品、化 粧 品	Medical supplies, cosmetics
68	33	24	23	10	9	4	1	1	1,105	各 種 商 品 小 売	General merchandise
32	15	7	6	2	1	1	-	-	4,663	趣 味、娯 楽 用 品	Hobby, amusement supplies
348	118	33	21	6	-	-	-	-	39,527	そ の 他	Others
762	261	142	90	43	19	6	3	1	89,791	計	Subtotal
5	7	15	24	17	13	8	-	1	135	銀 行、信 託	Bank, trust
156	100	47	47	19	7	8	3	2	4,368	そ の 他 の 金 融	Other financial business
88	57	37	35	23	7	13	2	-	1,307	証 券、商 品 取 引	Stock, commodity transaction
61	23	8	6	4	3	4	1	6	8,387	保 険、保 険 サ ー ビ ス	Insurance, insurance service
310	187	107	112	63	30	33	6	9	14,197	計	Subtotal
367	128	69	58	23	6	3	1	-	25,955	不 動 産 取 引 業	Real estate transactions
575	193	82	62	16	8	3	-	-	68,220	不 動 産 賃 貸 業、管 理 業	Real estate leasing and management
942	321	151	120	39	14	6	1	-	94,175	計	Subtotal
112	37	20	17	2	-	-	-	-	19,672	料 理、飲 食 店	Food, restaurant
69	20	8	11	-	-	-	-	-	4,868	旅 館	Hotel
181	57	28	28	2	-	-	-	-	24,540	計	Subtotal
600	117	14	5	-	-	-	-	-	20,870	病 院、診 療 所	Hospital, clinic
2	-	-	-	-	-	-	-	-	2,834	歯 科	Dentist
40	21	5	3	3	1	-	-	-	6,886	そ の 他 の 医 療 保 健 業	Other medical and health
642	138	19	8	3	1	-	-	-	30,590	計	Subtotal
60	23	8	7	1	-	1	-	-	3,780	教 育、学 習 支 援	Education, learning support
36	9	5	3	-	-	-	-	-	9,141	洗 濯、理 美 容、浴 場	Laundries, barbers, beauty culture, bathhouses
87	40	15	7	2	1	-	-	-	10,539	他 対 個 人 サ ー ビ ス	Other personal service
93	24	10	3	-	-	-	-	-	8,841	廃 棄 物 処 理	Waste disposal
16	5	3	1	-	-	-	-	-	10,705	自 動 車 整 備	Automobile repair
51	27	5	6	2	-	-	-	-	5,395	そ の 他 の 修 理	Other repair
145	50	29	20	9	11	1	1	-	5,847	物 品 賃 貸	Leasing
127	45	20	13	1	1	1	1	-	9,160	広 告	Advertising
453	144	75	30	12	2	1	1	-	30,549	他 対 事 業 サ ー ビ ス	Other services for business offices
44	8	8	7	-	1	-	-	-	1,449	映 画	Movie
331	138	80	27	5	6	1	-	-	8,553	娯 楽	Amusement
353	120	43	30	10	2	2	-	-	47,193	そ の 他 の サ ー ビ ス	Other services
1,796	633	301	154	42	24	7	3	-	151,152	計	Subtotal
12	12	4	2	-	-	-	-	-	837	そ の 他 の 産 業	Other Business
12,187	4,552	2,324	1,495	511	250	166	61	32	846,880	合 計	Total
3,769,244	3,175,260	3,230,909	4,584,706	3,575,070	3,519,575	4,929,159	4,180,932	8,347,568	48,253,128	所得金額計(単位:百万円)	Total of amount of income (In millions of yen)

4-3 会社標本調査結果（抜 粋）

会 社 標 本 調 査 の 説 明

- 1 この4-3における表は、稼働中の内国普通法人について、標本調査により調査したもののうち、主要な計数について取りまとめたものである。
なお、この調査結果の詳細については、「平成18年分会社標本調査」（平成20年3月刊行）を参照されたい。
- 2 調査の対象は、平成18年2月1日から平成19年1月31日までの間に事業年度が終了した次に掲げる内国普通法人（日本銀行、証券取引所、商品取引所の特殊な法人を除く。）について、平成19年6月30日現在で調査したものである。
なお、休業及び清算中の法人は調査の対象となっていない。

- (1) 会社等（株式会社、有限会社、合名会社、合資会社、協業組合等）
(2) 企業組合、相互会社及び医療法人

3 抽出率及び業種分類

(1) 抽出率

全税務署について、資本金階級別等に次の抽出率で標本法人を抽出し、調査した。

区 分	平均抽出率
資本金 500万円未満	1.1%
〃 500万円以上 1,000万円未満	1.2%
〃 1,000万円以上 5,000万円未満	1.3%
〃 5,000万円以上 1億円未満	5.0%
〃 1億円以上 10億円未満	7.8%
〃 10億円以上	100.0%
企 業 組 合	39.8%
相 互 会 社	100.0%
医 療 法 人	3.0%
全 法 人 の 平 均	1.7%

(注) 1 全体の標本法人数は、49,421社である。

2 平均抽出率は、資本金階級別等の法人数に対する単純平均である。

(2) 業種分類

会社等の業種は「日本標準産業分類（総務省）」を基に17分類し、企業組合、相互会社及び医療法人を「その他の法人」として、合わせて18分類している。

業 種	産 業 分 類
農 林 水 産 業	農業、林業、漁業、水産養殖業
鉱 業	鉱業
建 設 業	総合工事業、職別工事業、設備工事業
製 造 業	
織 維 工 業	繊維工業
化 学 工 業	パルプ・紙・紙加工品製造業、化学工業、石油製品・石炭製品製造業、ゴム製品製造業、窯業・土石製品製造業
鉄 鋼 金 属 工 業	鉄鋼業、非鉄金属製造業、金属製品製造業
機 械 工 業	一般機械器具製造業、電気機械器具製造業、情報通信機械器具製造業、電子部品・デバイス製造業、輸送用機械器具製造業
食 料 品 製 造 業	食料品製造業、飲料・飼料製造業
出 版 印 刷 業	新聞業、出版業、印刷・同関連産業
そ の 他 の 製 造 業	上記以外の製造業
卸 売 業	各種商品卸売業、繊維・衣服等卸売業、飲食料品卸売業、建築材料、鉱物・金属材料等卸売業、機械器具卸売業、その他の卸売業
小 売 業	各種商品小売業、織物・衣服・身の回り品小売業、飲食料品小売業、自動車・自転車小売業、家具・じゅう器・機械器具小売業、その他の小売業
料 理 飲 食 旅 館 業	一般飲食店、遊興飲食店、宿泊業
金 融 保 険 業	銀行業、協同組織金融業、貸金業、投資業等非預金信用機関、証券業、商品先物取引業、補助的金融業、金融附帯業、保険業
不 動 産 業	不動産取引業、不動産賃貸業・管理業
運 輸 通 信 公 益 事 業	鉄道業、道路旅客運送業、道路貨物運送業、水運業、航空運送業、倉庫業、運輸に附帯するサービス業、通信業、放送業、電気業、ガス業、熱供給業、水道業
サ ー ビ ス 業	情報サービス業、インターネット付随サービス業、映像・音声・文字情報製作業（新聞業、出版業を除く）、医療、福祉、教育、学習支援業、専門サービス業、学術・開発研究機関、洗濯・理容・美容・浴場業、その他の生活関連サービス業、娯楽業、廃棄物処理業、自動車整備業、機械等修理業、物品賃貸業、広告業、その他の事業サービス業、その他のサービス業、分類不能の産業
そ の 他 の 法 人	企業組合、相互会社、医療法人

4-3 Results of the Corporation Sample Survey (excerpt)

Explanation of the Corporation Sample Survey

1 The tables in 4-3 show figures for key items surveyed by sample survey on domestic ordinary corporations in operation.

For further details of results of this survey, please refer to "The result of Corporation Sample Survey for 2006" (published in March of 2008, Japanese only).

2 Subjects of survey as of June 30, 2007 are domestic ordinary corporations listed below, which ended each accounting periods between February 1, 2006 and January 31, 2007 (except for special corporations such as the Bank of Japan, Securities exchange, and Commodities exchange). In addition, corporations with no performance and in the process of liquidation are included.

(1) Corporations, etc. (Joint stock company, Limited company, Unlimited partnership, and Joint business cooperative, etc).

(2) Business cooperative, Mutual company, and Medical corporation.

3 Sampling ratio and Classification of business type

(1) Sampling ratio

Sample corporations were picked out from all Tax Offices at sampling ratio listed in the following table by capital range.

Type	Average sampling ratio	
Companies, etc.	Capital: Less than 5 million yen	1.1%
	More than 5 million yen and less than 10 million yen	1.2%
	More than 10 million yen and less than 50 million yen	1.3%
	More than 50 million yen and less than 100 million yen	5.0%
	More than 100 million yen and less than 1 billion yen	7.8%
	More than 1 billion yen	100.0%
	Business cooperative	39.8%
Mutual corporation	100.0%	
Medical corporation	3.0%	
Average for all corporations	1.7%	

Note:

1 Total number of sample corporations is 49,421.

2 Average sampling ratios are simple averages based on the numbers of corporations by capital range.

(2) Classification of business type

Businesses are classified into 17 business types according to "JSIC" and the type of "Other corporations" including joint enterprise associations, mutual corporations and medical corporations is added to them, resulting 18 business types.

Business type	Classification of industry
Agriculture, Forestry and Fishing	agriculture, forestry, fishing, aquaculture
Mining industry	mining industry
Construction industry	general construction, construction by type, and equipment work
Manufacturing industry	
Textile industry	textile industry
Chemical industry	pulp, paper and paper products manufacturing industry, chemical industry, petroleum products, coal products manufacturing industry, rubber products manufacturing industry, ceramic industry, stone and clay product manufacturing industry
Steel and metal industry	iron and steel industry, non-ferrous metals and products industry, metal goods manufacturing industry
Machine industry	general machine manufacturing industry, electrical machinery and apparatus manufacturing industry, manufacture of information and communication electronics equipment, electronic parts and devices, transportation equipment manufacturing industry
Food manufacturing industry	food manufacturing industry, beverage and feed stuff manufacturing industry
Printing and publishing industry	newspaper publishers, publishers, printing and related industries
Other manufacturing industries	manufacturing industries other than mentioned above
Wholesale	wholesale of various goods, wholesale of textile and apparel, wholesale of food and beverages, wholesale of building materials, minerals and metals, etc, wholesale of machinery and equipment, other wholesales
Retail	retail of various goods, retail of textile, clothes and apparel, retail of food and drink, retail of motor cars and bicycles, retail of furniture, fixtures and utensils, appliance stores, other retails
Restaurant and Hotel business	common eating house, spree eating and drinking places, accommodations
Finance and insurance industry	banking business, financial institutions for cooperative organizations, non deposit money corporations engaged in the provision of finance credit and investment, securities and futures commodity dealing activities, financial auxiliaries, insurance business
Real estate business	real estate transaction business, real estate rental and control business
Transportation and telecommunication industries in public interest	railway business, road passenger transport industry, transport industry of goods by road, water transportation industry, air transport industry, warehousing industry, service industry related to transport, telecommunication industry, broadcasting, electric utility industry, gas service industry, heat supply industry, water industry
Service industry	information services, internet based services, video picture, sound information, character information production distribution, medical, health care and welfare, education, learning support, professional services, scientific and development research institutes, laundry, beauty and bath services, miscellaneous living related and personal services, services for amusement and hobbies, waste disposal business, automobile maintenance services, machine, etc, repair services, goods rental and leasing, advertising, miscellaneous business services, other service industries, unclassified industries
Other corporations	joint enterprise association, mutual corporation, medical corporation

(1) 総括

Overview

区 分 Type	法 人 数 Number of corporations	資本金額 Amount of capital	営業収入金額 Amount of operating revenue	申告所得金額 Amount of self-assessed income		調査所得金額 Amount of income after tax audit		算出税額 Calculated tax amount
				利 益 Profit	欠 損 Loss	利 益 Profit	欠 損 Loss	
	社 Number	百万円 Million yen	百万円 Million yen	百万円 Million yen	百万円 Million yen	百万円 Million yen	百万円 Million yen	百万円 Million yen
平成13年分 2001	2,549,003	111,713,851	1,567,407,583	39,151,306	23,011,882	39,562,056	22,940,400	11,637,875
14 2002	2,550,087	117,837,474	1,438,633,967	32,458,194	24,621,213	32,834,857	24,661,942	9,626,702
15 2003	2,553,135	122,719,577	1,402,346,915	32,369,500	29,661,884	32,782,083	29,549,726	9,611,708
16 2004	2,572,088	119,069,581	1,449,486,897	38,615,359	20,934,236	38,949,800	20,878,050	11,453,122
17 2005	2,585,033	117,413,039	1,455,496,788	41,995,931	19,517,195	42,479,335	19,402,821	12,512,507
18 2006	2,591,914	121,742,042	1,490,559,917	50,548,160	17,792,128	51,662,342	17,813,858	15,248,919
<資本金階級別>								
By capital range								
100万円未満 Less than 1 million yen	33,945	8,609	4,336,995	111,622	47,946	112,150	49,651	26,706
100万円以上 More than 1 million yen	14,299	16,183	1,134,551	17,545	20,232	18,117	20,343	4,846
200万円〃 2	1,092,733	3,313,988	84,284,923	1,130,574	1,555,163	1,185,411	1,554,229	300,893
500万円〃 5	308,406	1,777,263	29,798,655	612,340	535,481	630,212	535,901	169,782
1,000万円〃 10	827,303	8,638,528	208,185,894	4,989,356	3,466,698	5,080,481	3,447,527	1,437,414
2,000万円〃 20	212,981	5,928,870	156,096,989	3,802,305	2,046,362	3,898,091	2,042,653	1,122,640
5,000万円〃 50	58,451	3,827,862	130,245,760	4,012,535	1,084,388	4,114,782	1,145,046	1,216,868
1億円〃 100	28,123	6,001,650	165,629,636	5,084,105	1,792,843	5,143,384	1,792,563	1,537,702
5億円〃 500	2,932	2,052,083	34,805,709	1,369,312	193,360	1,388,353	193,144	416,501
10億円〃 More than 1 billion yen	4,416	9,542,003	119,537,568	4,756,856	784,856	4,801,117	785,708	1,435,281
50億円〃 5	959	6,463,188	66,443,194	2,318,646	480,047	2,331,461	479,263	699,432
100億円〃 10	1,280	57,826,180	348,050,721	18,910,624	4,465,972	19,496,671	4,456,152	5,842,294
連結法人 consolidated corporation	540	16,345,635	142,009,322	3,432,340	1,318,780	3,462,113	1,311,678	1,038,559
構成 連結親法人 parent company	(540)	-	-	-	-	-	-	-
連結子法人 subsidiary	5,546	-	-	-	-	-	-	-
合 計 Total	2,591,914	121,742,042	1,490,559,917	50,548,160	17,792,128	51,662,342	17,813,858	15,248,919
<業 種 別>								
By business type								
1 農 林 水 産 業 Agriculture, Forestry and Fishing	21,657	269,277	4,047,556	63,323	86,691	64,886	88,101	17,466
2 鉱 業 Mining industry	4,099	843,586	4,798,828	699,239	50,888	699,335	50,848	209,441
3 建 設 業 Construction industry	426,941	6,390,812	114,264,824	2,036,824	1,348,853	2,068,750	1,345,012	583,422
4 織 維 工 業 Textile industry	14,284	630,154	4,625,148	197,102	87,714	198,650	87,805	58,493
5 化 学 工 業 Chemical industry	39,087	6,538,291	69,364,210	4,053,445	489,822	4,157,959	488,506	1,242,597
6 鉄 鋼 金 属 工 業 Steel and metal industry	60,146	3,350,305	38,501,033	1,989,846	195,488	2,040,346	195,453	603,689
7 機 械 工 業 Machine industry	89,820	10,620,675	136,783,623	7,212,139	938,276	7,515,254	937,620	2,233,429
8 食 料 品 製 造 業 Food manufacturing industry	44,439	2,089,080	42,309,218	1,454,601	307,086	1,462,772	306,494	434,924
9 出 版 印 刷 業 Printing and publishing industry	40,675	940,342	19,565,818	903,383	183,145	912,483	181,909	269,924
10 そ の 他 の 製 造 業 Other manufacturing industries	97,156	3,250,985	43,724,831	1,815,151	526,768	1,837,326	525,918	544,028
11 卸 売 業 Wholesale	275,033	8,154,089	313,375,701	5,525,532	1,445,890	5,573,290	1,504,443	1,643,491
12 小 売 業 Retail	365,907	5,520,901	140,981,925	3,075,342	1,134,926	3,110,568	1,135,247	911,399
13 料 理 飲 食 旅 館 業 Restaurant and Hotel business	118,810	1,688,750	19,125,025	314,893	800,425	323,694	801,091	92,769
14 金 融 保 険 業 Finance and insurance industry	41,403	23,237,943	55,968,072	3,570,536	3,658,903	3,825,289	3,651,542	1,146,310
15 不 動 産 業 Real estate business	259,756	5,366,252	61,540,141	2,228,816	1,377,645	2,252,103	1,376,101	646,159
16 運 輸 通 信 公 益 事 業 Transportation and telecommunication industries in public interest	84,947	11,598,585	86,295,528	4,830,120	850,868	4,884,579	832,244	1,453,845
17 サ ー ビ ス 業 Service industry	556,798	13,953,576	157,624,555	5,381,947	2,876,190	5,498,359	2,878,442	1,603,598
18 そ の 他 の 法 人 Other corporations	44,870	952,804	35,654,559	1,763,581	113,768	1,774,588	115,405	515,374
19 (企業組合) Business cooperative	(1,777)	(10,766)	(185,930)	(2,444)	(2,365)	(2,943)	(2,368)	(765)
20 (相互会社) Mutual corporation	(6)	-	(19,150,299)	(1,035,703)	-	(1,036,367)	-	(310,910)
21 (医療法人) Medical corporation	(43,087)	(942,038)	(16,318,330)	(725,434)	(111,403)	(735,278)	(113,037)	(203,699)
22 連結法人 consolidated corporation	540	16,345,635	142,009,322	3,432,340	1,318,780	3,462,113	1,311,678	1,038,559
構成 連結親法人 parent company	(540)	-	-	-	-	-	-	-
連結子法人 subsidiary	5,546	-	-	-	-	-	-	-
合 計 Total	2,591,914	121,742,042	1,490,559,917	50,548,160	17,792,128	51,662,342	17,813,858	15,248,919

1 Agriculture, Forestry and Fishing
2 Mining industry
3 Construction industry
4 Textile industry
5 Chemical industry
6 Steel and metal industry
7 Machine industry
8 Food manufacturing industry

9 Printing and publishing industry
10 Other manufacturing industries
11 Wholesale
12 Retail
13 Restaurant and Hotel business
14 Finance and insurance industry
15 Real estate business
16 Transportation and telecommunication industries in public interest

17 Service industry
18 Other corporations
19 Business cooperative
20 Mutual corporation
21 Medical corporation
22 Consolidated corporation

(2) 利益及び欠損の状況
Statistics of profit and loss

区分 Type	法人数 Number of corporations	利益計上法人 Corporations in profit			欠損法人 Corporations in deficit			欠損法人の割合 Ratio of corporations in deficit
		法人数 Number of corporations	所得金額 Amount of income	1法人当たり所得金額 Amount of income per corporation	法人数 Number of corporations	欠損金額 Amount of loss	1法人当たり欠損金額 Amount of loss per corporation	
	①	②	③	③/②	④	⑤	⑤/④	④/①
	社 Number	社 Number	百万円 Million yen	百万円 Million yen	社 Number	百万円 Million yen	百万円 Million yen	%
平成13年分 2001	2,549,003	806,867	39,562,056	49.0	1,742,136	22,940,400	13.2	68.3
14 2002	2,550,087	792,626	32,834,857	41.4	1,757,461	24,661,942	14.0	68.9
15 2003	2,550,566	813,184	32,782,083	40.3	1,737,382	29,549,726	17.0	68.1
16 2004	2,568,653	846,630	38,949,799	46.0	1,722,023	20,878,047	12.1	67.0
17 2005	2,580,511	849,530	42,479,335	50.0	1,730,981	19,402,820	11.2	67.1
18 2006	2,586,368	867,347	51,662,342	59.6	1,719,021	17,813,858	10.4	66.5
<資本金階級別>								
By capital range								
100万円未満 Less than 1 million yen	33,945	9,112	112,150	12.3	24,833	49,651	2.0	73.2
100万円以上 More than 1 million yen	14,299	3,871	18,117	4.7	10,428	20,343	2.0	72.9
200万円〃 2	1,092,733	309,848	1,185,411	3.8	782,885	1,554,229	2.0	71.6
500万円〃 5	308,406	92,094	630,212	6.8	216,312	535,901	2.5	70.1
1,000万円〃 10	827,303	290,744	5,080,481	17.5	536,559	3,447,527	6.4	64.9
2,000万円〃 20	212,981	107,993	3,898,091	36.1	104,988	2,042,653	19.5	49.3
5,000万円〃 50	58,451	31,556	4,114,782	130.4	26,895	1,145,046	42.6	46.0
1億円〃 100	28,123	16,127	5,143,384	318.9	11,996	1,792,563	149.4	42.7
5億円〃 500	2,932	1,539	1,388,353	902.1	1,393	193,144	138.7	47.5
10億円〃 More than 1 billion yen	4,416	2,770	4,801,117	1,733.3	1,646	785,708	477.3	37.3
50億円〃 5	959	601	2,331,461	3,879.3	358	479,263	1,338.7	37.3
100億円〃 10	1,280	858	19,496,671	22,723.4	422	4,456,152	10,559.6	33.0
連結法人 consolidated corporation	540	234	3,462,113	14,795.4	306	1,311,678	4,286.5	56.7
合計 Total	2,586,368	867,347	51,662,342	59.6	1,719,021	17,813,858	10.4	66.5
<業種別>								
By business type								
1 農林水産業	21,657	7,870	64,886	8.2	13,787	88,101	6.4	63.7
2 鉱業	4,099	1,211	699,335	577.5	2,888	50,848	17.6	70.5
3 建設業	426,941	164,424	2,068,750	12.6	262,517	1,345,012	5.1	61.5
4 繊維工業	14,284	3,272	198,650	60.7	11,012	87,805	8.0	77.1
5 化学工業	39,087	14,185	4,157,959	293.1	24,902	488,506	19.6	63.7
6 鉄鋼金属工業	60,146	23,455	2,040,346	87.0	36,691	195,453	5.3	61.0
7 機械工業	89,820	37,584	7,515,254	200.0	52,236	937,620	17.9	58.2
8 食料品製造業	44,439	13,645	1,462,772	107.2	30,794	306,494	10.0	69.3
9 出版印刷業	40,675	11,193	912,483	81.5	29,482	181,909	6.2	72.5
10 その他の製造業	97,156	25,848	1,837,326	71.1	71,308	525,918	7.4	73.4
11 卸売業	275,033	97,978	5,573,290	56.9	177,055	1,504,443	8.5	64.4
12 小売業	365,907	101,469	3,110,568	30.7	264,438	1,135,247	4.3	72.3
13 料理飲食旅館業	118,810	22,657	323,694	14.3	96,153	801,091	8.3	80.9
14 金融保険業	41,403	14,046	3,825,289	272.3	27,357	3,651,542	133.5	66.1
15 不動産業	259,756	89,502	2,252,103	25.2	170,254	1,376,101	8.1	65.5
16 運輸通信公益事業	84,947	32,652	4,884,579	149.6	52,295	832,244	15.9	61.6
17 サービス業	556,798	180,240	5,498,359	30.5	376,558	2,878,442	7.6	67.6
18 その他の法人	44,870	25,882	1,774,588	68.6	18,988	115,405	6.1	42.3
19 (企業組合)	(1,777)	X	X	X	X	X	X	X
20 (相互会社)	(6)	X	X	X	X	X	X	X
21 (医療法人)	(43,087)	(25,323)	(735,278)	(29.0)	(17,764)	(113,037)	(6.4)	(41.2)
22 連結法人	540	234	3,462,113	14,795.4	306	1,311,678	4,286.5	56.7
合計 Total	2,586,368	867,347	51,662,342	59.6	1,719,021	17,813,858	10.4	66.5

- 1 Agriculture, Forestry and Fishing
- 2 Mining industry
- 3 Construction industry
- 4 Textile industry
- 5 Chemical industry
- 6 Steel and metal industry
- 7 Machine industry
- 8 Food manufacturing industry

- 9 Printing and publishing industry
- 10 Other manufacturing industries
- 11 Wholesale
- 12 Retail
- 13 Restaurant and Hotel business
- 14 Finance and insurance industry
- 15 Real estate business
- 16 Transportation and telecommunication industries in public interest

- 17 Service industry
- 18 Other corporations
- 19 Business cooperative
- 20 Mutual corporation
- 21 Medical corporation
- 22 Consolidated corporation

(3) 営業収入金額及び所得率

Amount of operating revenue and income ratio

区 分 Type	営業収入金額 Amount of operating revenue	う ち 利 益 計 上 法 人 Corporations in profit		
		営業収入金額 Amount of operating revenue	所得金額 Amount of income	所得率 Income ratio
		①	②	②/①
	百万円 Million yen	百万円 Million yen	百万円 Million yen	%
平成13年分 2001	1,567,407,583	1,005,375,558	39,562,056	3.9
14 2002	1,438,633,967	897,690,346	32,834,857	3.7
15 2003	1,402,346,915	865,964,901	32,782,083	3.8
16 2004	1,449,486,897	951,404,709	38,949,799	4.1
17 2005	1,455,496,788	981,457,250	42,479,335	4.3
18 2006	1,490,559,917	1,062,157,869	51,662,342	4.9
<資本金階級別> By capital range				
100万円未満 Less than 1 million yen	4,336,995	3,188,825	112,150	3.5
100万円以上 More than 1 million yen	1,134,551	573,339	18,117	3.2
200万円 " 2	84,284,923	43,130,533	1,185,411	2.7
500万円 " 5	29,798,655	13,990,073	630,212	4.5
1,000万円 " 10	208,185,894	120,060,830	5,080,481	4.2
2,000万円 " 20	156,096,989	114,763,046	3,898,091	3.4
5,000万円 " 50	130,245,760	105,214,185	4,114,782	3.9
1億円 " 100	165,629,636	122,868,118	5,143,384	4.2
5億円 " 500	34,805,709	23,568,166	1,388,353	5.9
10億円 " More than 1 billion yen	119,537,568	94,646,018	4,801,117	5.1
50億円 " 5	66,443,194	51,127,310	2,331,461	4.6
100億円 " 10	348,050,721	282,084,827	19,496,671	6.9
連結法人 Consolidated corporation	142,009,322	86,942,599	3,462,113	4.0
合 計 Total	1,490,559,917	1,062,157,869	51,662,342	4.9
<業種別> By business type				
1 農 林 水 産 業	4,047,556	2,042,497	64,886	3.2
2 鉱 業	4,798,828	3,707,035	699,335	18.9
3 建 設 業	114,264,824	69,917,927	2,068,750	3.0
4 織 維 工 業	4,625,148	3,167,217	198,650	6.3
5 化 学 工 業	69,364,210	57,470,549	4,157,959	7.2
6 鉄 鋼 金 属 工 業	38,501,033	29,645,419	2,040,346	6.9
7 機 械 工 業	136,783,623	112,189,728	7,515,254	6.7
8 食 料 品 製 造 業	42,309,218	30,130,985	1,462,772	4.9
9 出 版 印 刷 業	19,565,818	15,876,681	912,483	5.7
10 そ の 他 の 製 造 業	43,724,831	30,638,301	1,837,326	6.0
11 卸 売 業	313,375,701	252,405,268	5,573,290	2.2
12 小 売 業	140,981,925	91,204,356	3,110,568	3.4
13 料 理 飲 食 旅 館 業	19,125,025	9,390,162	323,694	3.4
14 金 融 保 険 業	55,968,072	31,111,527	3,825,289	12.3
15 不 動 産 業	61,540,141	24,860,987	2,252,103	9.1
16 運 輸 通 信 公 益 事 業	86,295,528	70,532,207	4,884,579	6.9
17 サ ー ビ ス 業	157,624,555	109,951,383	5,498,359	5.0
18 そ の 他 の 法 人	35,654,559	30,973,041	1,774,588	5.7
19 (企業組合)	(185,930)	X	X	X
20 (相互会社)	(19,150,299)	X	X	X
21 (医療法人)	(16,318,330)	(12,381,646)	(735,278)	(5.9)
22 連 結 法 人	142,009,322	86,942,599	3,462,113	4.0
合 計 Total	1,490,559,917	1,062,157,869	51,662,342	4.9

1 Agriculture, Forestry and Fishing

2 Mining industry

3 Construction industry

4 Textile industry

5 Chemical industry

6 Steel and metal industry

7 Machine industry

8 Food manufacturing industry

9 Printing and publishing industry

10 Other manufacturing industries

11 Wholesale

12 Retail

13 Restaurant and Hotel business

14 Finance and insurance industry

15 Real estate business

16 Transportation and telecommunication industries in public interest

17 Service industry

18 Other corporations

19 Business cooperative

20 Mutual corporation

21 Medical corporation

22 Consolidated corporation

(4) 益金処分

(単位：百万円)

Disposition of profit

(In millions of yen)

区 分 Type	役員賞与 Directors' bonuses	支払配当 Dividend-paid	法人税額 Amount of corporation tax	その他の社外流出 Other distributed income	社内留保 Retained income	合 計 Total
平成13年分 2001	793,748	5,493,267	10,894,590	10,587,039	△ 15,220,780	12,547,864
14 2002	610,401	5,174,597	9,198,066	7,764,699	△ 1,639,767	21,107,996
15 2003	607,247	5,828,116	9,102,760	7,152,299	△ 3,379,120	19,311,301
16 2004	678,878	7,581,864	10,205,846	7,460,801	9,841,242	35,768,632
17 2005	717,321	10,209,682	11,137,437	8,886,898	15,651,508	46,602,845
18 2006	594,900	11,756,541	13,260,856	10,599,146	16,578,193	52,789,637
<資本金階級別>						
By capital range						
100万円未満 Less than 1 million yen	743	366	25,801	19,595	64,212	110,717
100万円以上 More than 1 million yen	371	96	4,699	4,516	△ 1,493	8,188
200万円〃 2	41,701	14,269	302,605	310,444	△ 247,027	421,993
500万円〃 5	7,961	4,333	168,836	112,673	100,901	394,703
1,000万円〃 10	126,156	98,281	1,393,466	795,691	989,718	3,403,312
2,000万円〃 20	125,820	132,189	1,120,453	675,776	998,191	3,052,430
5,000万円〃 50	58,219	286,157	1,188,782	790,293	2,133,423	4,456,876
1億円〃 100	66,712	487,163	1,533,995	786,460	1,318,036	4,192,367
5億円〃 500	10,878	156,245	391,276	211,072	668,657	1,438,127
10億円〃 More than 1 billion yen	43,773	967,046	1,321,158	923,656	2,780,780	6,036,415
50億円〃 5	17,424	757,115	615,984	418,251	641,791	2,450,565
100億円〃 10	62,001	6,930,175	4,525,591	4,746,684	5,390,855	21,655,305
連結法人 Consolidated corporation	33,142	1,923,106	668,210	804,034	1,740,148	5,168,641
合 計 Total	594,900	11,756,541	13,260,856	10,599,146	16,578,193	52,789,637
<業 種 別>						
By business type						
1 農 林 水 産 業	2,078	7,129	17,416	12,231	19,974	58,829
2 鉱 業	1,612	58,689	77,204	249,934	325,481	712,920
3 建 設 業	46,720	152,346	563,477	555,707	693,638	2,011,889
4 織 維 工 業	3,975	30,044	53,452	42,071	36,044	165,586
5 化 学 工 業	43,931	857,700	1,006,415	692,067	2,201,050	4,801,162
6 鉄 鋼 金 属 工 業	20,107	339,881	559,233	235,906	1,037,927	2,193,053
7 機 械 工 業	84,053	1,205,272	1,635,609	1,120,731	3,508,127	7,553,792
8 食 料 品 製 造 業	10,922	182,059	416,345	199,756	545,167	1,354,250
9 出 版 印 刷 業	11,257	89,309	253,703	152,582	335,333	842,183
10 そ の 他 の 製 造 業	25,996	357,973	493,178	378,050	674,025	1,929,221
11 卸 売 業	114,330	807,750	1,523,064	1,096,429	1,626,055	5,167,627
12 小 売 業	27,314	269,418	882,341	500,877	1,309,959	2,989,909
13 料 理 飲 食 旅 館 業	1,780	18,867	94,116	97,945	△ 387,460	△ 174,752
14 金 融 保 険 業	35,706	3,251,342	1,044,232	2,143,941	△ 3,107,474	3,367,747
15 不 動 産 業	16,176	155,918	640,300	356,670	830,839	1,999,904
16 運 輸 通 信 公 益 事 業	32,158	1,118,715	1,323,429	595,321	1,871,990	4,941,614
17 サ ー ビ ス 業	80,234	630,489	1,563,211	1,118,656	2,158,669	5,551,259
18 そ の 他 の 法 人	3,408	300,534	445,921	246,238	1,158,699	2,154,801
19 (企 業 組 合)	(184)	(154)	(764)	(643)	(575)	(2,321)
20 (相 互 会 社)	(131)	(300,380)	(244,532)	(147,784)	(726,769)	(1,419,596)
21 (医 療 法 人)	(3,093)	(-)	(200,625)	(97,811)	(431,355)	(732,884)
22 連 結 法 人	33,142	1,923,106	668,210	804,034	1,740,148	5,168,641
合 計 Total	594,900	11,756,541	13,260,856	10,599,146	16,578,193	52,789,637

1 Agriculture, Forestry and Fishing

2 Mining industry

3 Construction industry

4 Textile industry

5 Chemical industry

6 Steel and metal industry

7 Machine industry

8 Food manufacturing industry

9 Printing and publishing industry

10 Other manufacturing industries

11 Wholesale

12 Retail

13 Restaurant and Hotel business

14 Finance and insurance industry

15 Real estate business

16 Transportation and telecommunication industries in public interest

17 Service industry

18 Other corporations

19 Business cooperative

20 Mutual corporation

21 Medical corporation

22 Consolidated corporation

(5) 交際費等、寄附金、引当金、減価償却費

(単位：百万円)

Entertainment and social expenses, etc., Donation, Reserve fund, and Depreciation cost

(In millions of yen)

区 分 Type	交際費等支出額 Amount of outlay for entertainment and social expenses, etc.	寄附金支出額 Amount of outlay for donation	貸倒引当金 期末残高 Reserve for bad debts balance at the end of period	減価償却費(総額) 損金算入額 Amount of depreciation cost included in expense (gross)
平成13年分 2001	3,913,516	478,530	17,877,200	40,381,760
14 2002	3,742,636	509,179	15,321,963	39,753,948
15 2003	3,464,471	537,743	12,185,339	39,227,476
16 2004	3,439,258	453,191	13,493,644	40,325,435
17 2005	3,533,828	503,158	11,248,954	37,601,563
18 2006	3,681,605	475,635	10,707,127	41,595,543
<資本金階級別> By capital range				
100万円未満 Less than 1 million yen	16,730	2,509	3,045	115,665
100万円以上 More than 1 million yen	5,499	523	658	24,780
200万円〃 2	560,279	3,385	93,335	2,420,613
500万円〃 5	202,025	2,628	79,155	614,997
1,000万円〃 10	904,935	35,752	281,563	3,460,724
2,000万円〃 20	432,560	45,297	382,646	2,731,809
5,000万円〃 50	368,918	36,704	568,255	2,328,985
1億円〃 100	293,399	30,402	925,563	3,706,534
5億円〃 500	58,986	3,631	85,184	746,210
10億円〃 More than 1 billion yen	173,284	33,640	1,541,543	3,286,742
50億円〃 5	85,603	23,322	438,254	2,320,569
100億円〃 10	426,521	201,882	5,470,010	14,926,874
連結法人 Consolidated corporation	152,867	55,959	837,916	4,911,041
合 計 Total	3,681,605	475,635	10,707,127	41,595,543
<業 種 別> By business type				
1 農 林 水 産 業	12,750	758	52,840	148,810
2 鉱 業	8,604	1,566	12,477	132,553
3 建 設 業	629,290	26,707	1,465,469	1,292,269
4 織 維 工 業	13,970	4,451	20,875	115,114
5 化 学 工 業	212,164	78,162	208,803	3,300,026
6 鉄 鋼 金 属 工 業	107,678	9,897	124,427	1,175,504
7 機 械 工 業	205,242	56,109	425,193	4,226,638
8 食 料 品 製 造 業	77,675	13,363	79,348	1,062,585
9 出 版 印 刷 業	82,042	10,759	30,952	764,865
10 そ の 他 の 製 造 業	120,951	15,040	96,870	1,004,412
11 卸 売 業	620,032	38,862	824,201	1,866,978
12 小 売 業	253,120	15,754	120,636	2,217,241
13 料 理 飲 食 旅 館 業	68,324	5,048	43,523	587,531
14 金 融 保 険 業	94,345	23,414	5,420,716	1,615,369
15 不 動 産 業	146,665	22,231	223,459	1,419,571
16 運 輸 通 信 公 益 事 業	182,541	46,819	199,464	6,537,993
17 サ ー ビ ス 業	591,108	33,076	480,747	8,444,960
18 そ の 他 の 法 人	102,236	17,659	39,212	772,084
19 (企 業 組 合)	(712)	(71)	(178)	(3,959)
20 (相 互 会 社)	(19,518)	(4,242)	(28,610)	(222,541)
21 (医 療 法 人)	(82,006)	(13,346)	(10,424)	(545,584)
22 連 結 法 人	152,867	55,959	837,916	4,911,041
合 計 Total	3,681,605	475,635	10,707,127	41,595,543

1 Agriculture, Forestry and Fishing

2 Mining industry

3 Construction industry

4 Textile industry

5 Chemical industry

6 Steel and metal industry

7 Machine industry

8 Food manufacturing industry

9 Printing and publishing industry

10 Other manufacturing industries

11 Wholesale

12 Retail

13 Restaurant and Hotel business

14 Finance and insurance industry

15 Real estate business

16 Transportation and telecommunication industries in public interest

17 Service industry

18 Other corporations

19 Business cooperative

20 Mutual corporation

21 Medical corporation

22 Consolidated corporation

(6) 所得階級別法人数

Number of corporations by income range

区分 Type	欠損法人数 Number of corporations in deficit	利 益 計 上				
		100万円未満 Less than 1 million yen	100万円以上 More than 1 million yen	200万円以上 More than 2 million yen	500万円以上 More than 5 million yen	1,000万円以上 More than 10 million yen
平成13年分 2001	1,742,136	279,057	99,972	136,893	88,362	68,640
14 2002	1,757,461	278,785	99,041	133,789	88,371	70,134
15 2003	1,737,214	290,438	104,577	142,945	92,730	66,299
16 2004	1,721,804	310,830	99,029	142,303	96,421	69,690
17 2005	1,730,715	310,029	109,489	135,845	92,764	69,241
18 2006	1,718,715	316,688	110,296	144,322	89,987	73,858
<資本金階級別> By capital range						
100万円未満 Less than 1 million yen	24,833	6,211	880	824	551	272
100万円以上 More than 1 million yen	10,428	2,451	335	504	314	80
200万円〃 2	782,885	154,646	49,134	58,529	24,680	14,554
500万円〃 5	216,312	42,017	14,235	14,920	9,710	6,437
1,000万円〃 10	536,559	93,238	34,415	48,392	35,829	32,419
2,000万円〃 20	104,988	15,940	9,829	17,432	15,023	15,812
5,000万円〃 50	26,895	1,830	1,160	2,959	2,943	2,969
1億円〃 100	11,996	263	198	686	872	1,235
5億円〃 500	1,393	57	7	10	30	33
10億円〃 More than 1 billion yen	1,646	29	74	45	27	36
50億円〃 5	358	3	10	11	5	2
100億円〃 10	422	3	19	10	3	9
合 計 Total	1,718,715	316,688	110,296	144,322	89,987	73,858
<業 種 別> By business type						
1 農 林 水 産 業	13,787	3,410	580	1,359	1,320	618
2 鉱 業	2,888	338	171	80	108	185
3 建 設 業	262,517	75,406	18,976	31,123	11,138	16,091
4 織 維 工 業	11,012	1,212	171	298	250	341
5 化 学 工 業	24,902	2,775	1,421	2,801	1,374	1,456
6 鉄 鋼 金 属 工 業	36,691	4,425	1,997	5,289	3,827	2,474
7 機 械 工 業	52,236	10,240	3,649	5,196	3,946	3,013
8 食 料 品 製 造 業	30,794	4,987	1,338	2,088	801	1,100
9 出 版 印 刷 業	29,482	2,578	1,666	1,586	1,177	996
10 そ の 他 の 製 造 業	71,308	9,670	3,269	3,664	2,870	2,125
11 卸 売 業	177,055	26,908	11,220	15,397	11,022	9,271
12 小 売 業	264,438	45,680	15,831	16,147	8,677	4,268
13 料 理 飲 食 旅 館 業	96,153	10,951	3,705	3,621	1,346	1,312
14 金 融 保 険 業	27,357	6,064	1,726	1,961	1,181	835
15 不 動 産 業	170,254	33,538	12,151	15,575	10,896	7,626
16 運 輸 通 信 公 益 事 業	52,295	9,064	3,054	3,152	5,634	3,626
17 サ ー ビ ス 業	376,558	66,080	27,098	29,805	20,227	14,305
18 そ の 他 の 法 人	18,988	3,362	2,273	5,180	4,193	4,216
19 (企 業 組 合)	X	(305)	(74)	(77)	(45)	(16)
20 (相 互 会 社)	X	(-)	(-)	(-)	(-)	(-)
21 (医 療 法 人)	(17,764)	(3,057)	(2,199)	(5,103)	(4,148)	(4,200)
合 計 Total	1,718,715	316,688	110,296	144,322	89,987	73,858

1 Agriculture, Forestry and Fishing
2 Mining industry
3 Construction industry
4 Textile industry
5 Chemical industry
6 Steel and metal industry
7 Machine industry
8 Food manufacturing industry

9 Printing and publishing industry
10 Other manufacturing industries
11 Wholesale
12 Retail
13 Restaurant and Hotel business
14 Finance and insurance industry
15 Real estate business
16 Transportation and telecommunication industries in public interest

17 Service industry
18 Other corporations
19 Business cooperative
20 Mutual corporation
21 Medical corporation

(単位:社)

(Numbers of corporations)

法人数 Corporations in profit							区分 Type	
2,000万円以上 More than 20 million yen	5,000万円以上 More than 50 million yen	1億円以上 More than 100 million yen	2億円以上 More than 200 million yen	5億円以上 More than 500 million yen	10億円以上 More than 1 billion yen	合計 total		
65,176	31,397	18,872	10,640	4,101	3,757	806,867	平成13年分 2001	
62,894	27,456	14,907	10,317	3,780	3,152	792,626	14	2002
58,019	26,711	14,421	10,944	2,761	3,301	813,146	15	2003
66,668	25,333	18,009	10,393	4,175	3,704	846,555	16	2004
66,785	29,905	17,170	9,571	4,067	4,508	849,374	17	2005
62,166	32,618	16,273	11,462	3,845	5,598	867,113	18	2006
							<資本金階級別>	
							By capital range	
152	65	46	93	3	15	9,112	100万円未満	Less than 1 million yen
120	49	8	9	1	-	3,871	100万円以上	More than 1 million yen
5,674	1,840	415	362	-	14	309,848	200万円〃	2
3,156	953	247	289	69	61	92,094	500万円〃	5
27,797	13,007	3,507	1,143	45	952	290,744	1,000万円〃	10
16,220	8,960	5,793	2,413	408	163	107,993	2,000万円〃	20
6,440	5,068	3,698	3,112	948	429	31,556	5,000万円〃	50
2,518	2,445	2,137	3,115	1,539	1,119	16,127	1億円〃	100
5	117	213	410	227	430	1,539	5億円〃	500
71	97	183	438	511	1,259	2,770	10億円〃	More than 1 billion yen
9	6	19	45	65	426	601	50億円〃	5
4	11	7	33	29	730	858	100億円〃	10
62,166	32,618	16,273	11,462	3,845	5,598	867,113	合計	Total
							<業種別>	
							By business type	
328	205	14	30	2	4	7,870	農 林 水 産 業	1
124	54	50	47	10	44	1,211	鉱 業	2
6,474	3,493	827	550	198	148	164,424	建 設 業	3
667	185	63	34	22	29	3,272	織 維 工 業	4
1,443	681	694	944	196	400	14,185	化 学 工 業	5
2,129	1,854	555	493	212	200	23,455	鉄 鋼 金 属 工 業	6
5,275	2,252	1,319	1,670	292	732	37,584	機 械 工 業	7
1,207	1,072	252	333	180	287	13,645	食 料 品 製 造 業	8
1,091	700	690	466	106	137	11,193	出 版 印 刷 業	9
2,041	1,055	416	368	100	270	25,848	そ の 他 の 製 造 業	10
10,357	6,348	4,223	1,804	578	850	97,978	卸 売 業	11
5,897	3,086	467	473	251	692	101,469	小 売 業	12
646	499	412	78	43	44	22,657	料 理 飲 食 旅 館 業	13
726	333	254	371	221	374	14,046	金 融 保 険 業	14
5,936	1,232	1,236	784	269	259	89,502	不 動 産 業	15
3,051	2,857	1,099	584	369	162	32,652	運 輸 通 信 公 益 事 業	16
11,140	5,196	2,928	1,811	705	945	180,240	サ ー ビ ス 業	17
3,634	1,516	774	622	91	21	25,882	そ の 他 の 法 人	18
(19)	(15)	(3)	(-)	(-)	X	X	(企業組合)	19
(-)	(-)	(-)	(-)	(-)	X	X	(相互会社)	20
(3,615)	(1,501)	(771)	(622)	(91)	(16)	(25,323)	(医療法人)	21
62,166	32,618	16,273	11,462	3,845	5,598	867,113	合計	Total

(7) 資本金階級別の同非別、青白別、組織区分別法人数

Number of corporations by capital range and by classification of family/
non family corporation, by classification of blue/ white return, by organization type

(単位:社)

(Numbers of corporations)

区 Type 分	稼働中の 法人数 Number of corporations in operation	同 非 区 分 Classification by family or non-family			青 白 区 分 Classification by blue returns or white returns	
		同 族 会 社 Family corporations		非同族会社 Non family corporations	青 色 Blue returns	白 色 White returns
		留保金課税 の対象会社 Corporations subject to taxation on retained income	非同族の 同族会社 Non personal family corporations			
100 万円未満 Less than 1 million yen	33,945	31,129	437	2,379	30,610	3,335
100 万円以上 More than 1 million yen	14,299	13,151	101	1,047	13,247	1,052
200 万円 " 2	1,092,733	1,072,486	10,296	9,951	1,065,969	26,764
500 万円 " 5	308,406	293,047	2,258	13,101	301,954	6,452
1,000 万円 " 10	827,303	784,601	18,297	24,405	811,561	15,742
2,000 万円 " 20	212,981	184,642	13,786	14,553	211,208	1,773
5,000 万円 " 50	58,451	43,286	10,036	5,129	57,960	491
1 億円 " 100	28,123	11,984	12,041	4,098	27,908	215
5 億円 " 500	2,932	689	1,428	815	2,916	16
10 億円 " More than 1 billion yen	4,416	709	2,382	1,325	4,408	8
50 億円 " 5	959	64	459	436	957	2
100 億円 " 10	1,280	48	504	728	1,279	1
合 計 Total	2,585,828	2,435,836	72,025	77,967	2,529,977	55,851

(単位:社)

(Numbers of corporations)

区 Type 分	稼働中の 法人数 Number of corporations in operation	組 織 区 分 Type of organizations				
		株 式 会 社 Joint stock company	合 名 会 社 Unlimited partnership	合 資 会 社 Limited partnership	合 同 会 社 Consolidated Companies	医 療 法 人 等 Medical corporation, etc.
100 万円未満 Less than 1 million yen	33,945	16,370	2,151	12,384	128	2,912
100 万円以上 More than 1 million yen	14,299	6,204	1,040	5,594	167	1,294
200 万円 " 2	1,092,733	1,076,262	1,638	7,779	293	6,761
500 万円 " 5	308,406	292,720	418	3,056	6	12,206
1,000 万円 " 10	827,303	804,798	371	2,125	-	20,009
2,000 万円 " 20	212,981	202,183	125	1,184	11	9,478
5,000 万円 " 50	58,451	56,076	26	55	-	2,294
1 億円 " 100	28,123	27,105	-	22	-	996
5 億円 " 500	2,932	2,713	12	-	-	207
10 億円 " More than 1 billion yen	4,416	4,182	-	1	-	233
50 億円 " 5	959	911	-	-	-	48
100 億円 " 10	1,280	1,224	-	-	-	56
合 計 Total	2,585,828	2,490,748	5,781	32,200	605	56,494

(8) 業種別、資本金階級別法人数

Numbers of corporations by business type and by capital range

業種 Business type	500 万円未満 Less than 5 million yen		500 万円以上 More than 5 million yen		1,000 万円以上 More than 10 million yen		1 億円以上 More than 100 million yen		10 億円以上 More than 1 billion yen		合 計 Total	
	法人数 Corporations in operation	構成比 Component ratio	法人数 Corporations in operation	構成比 Component ratio	法人数 Corporations in operation	構成比 Component ratio	法人数 Corporations in operation	構成比 Component ratio	法人数 Corporations in operation	構成比 Component ratio	法人数 Corporations in operation	構成比 Component ratio
(業種別) By business type	社 Number	%	社 Number	%	社 Number	%	社 Number	%	社 Number	%	社 Number	%
農 林 業 水 産 業 Agriculture, Forestry and Fishing	12,707	1.1	3,869	1.3	4,934	0.4	136	0.4	11	0.2	21,657	0.8
鉱 業 Mining industry	939	0.1	504	0.2	2,486	0.2	92	0.3	78	1.2	4,099	0.2
建 設 業 Constructio n industry	184,872	16.2	63,500	20.6	176,656	16.1	1,632	5.3	281	4.2	426,941	16.5
織 維 工 業 Textile industry	4,524	0.4	1,333	0.4	8,209	0.7	171	0.6	47	0.7	14,284	0.6
化 学 工 業 Chemical industry	11,320	1.0	3,402	1.1	22,366	2.0	1,445	4.7	554	8.3	39,087	1.5
鉄 鋼 金 属 工 業 Steel and metal industry	23,446	2.1	7,452	2.4	28,184	2.6	840	2.7	224	3.4	60,146	2.3
機 械 工 業 Machine industry	31,763	2.8	10,120	3.3	44,948	4.1	2,176	7.0	813	12.2	89,820	3.5
食 料 品 業 Food manufacturi ng industry	17,742	1.6	4,995	1.6	20,667	1.9	832	2.7	203	3.1	44,439	1.7
出 版 業 印刷業 Printing and publishing industry	15,688	1.4	3,588	1.2	20,900	1.9	440	1.4	59	0.9	40,675	1.6
その他の 製造業 Other manufacturi ng industries	39,822	3.5	12,000	3.9	43,959	4.0	1,125	3.6	250	3.8	97,156	3.8
卸 売 業 Wholesale	79,335	7.0	24,284	7.9	166,238	15.1	4,524	14.6	652	9.8	275,033	10.6
小 売 業 Retail	192,433	16.9	50,778	16.5	120,537	11.0	1,775	5.7	384	5.8	365,907	14.2
料 理 飲 食 旅 館 業 Restaurant and Hotel business	68,853	6.0	16,353	5.3	32,458	3.0	972	3.1	174	2.6	118,810	4.6
金 融 業 保 險 業 Finance and insurance industry	21,871	1.9	2,718	0.9	14,333	1.3	1,582	5.1	899	13.5	41,403	1.6
不 動 産 業 Real estate business	125,289	11.0	27,566	8.9	103,581	9.4	2,915	9.4	405	6.1	259,756	10.0
運 輸 通 信 公 益 事 業 Transportati on and telecommuni cation industries in public interest	21,259	1.9	13,022	4.2	47,940	4.4	2,088	6.7	638	9.6	84,947	3.3
サ ー ビ ス 業 Service industry	283,952	24.9	52,582	17.0	211,986	19.3	7,312	23.5	966	14.5	556,798	21.5
そ の 他 の 法 人 Other corporations	5,162	0.5	10,340	3.4	28,353	2.6	998	3.2	17	0.3	44,870	1.7
(企業組合) Business cooperative	(1,298)	(0.1)	(228)	(0.1)	(244)	(0.0)	(7)	(0.0)	(-)	(-)	(1,777)	(0.1)
(相互会社) Mutual corporation	(-)	(-)	(-)	(-)	(-)	(-)	(-)	(-)	(6)	(0.1)	(6)	(0.0)
(医療法人) Medical corporation	(3,864)	(0.3)	(10,112)	(3.3)	(28,109)	(2.6)	(991)	(3.2)	(11)	(0.2)	(43,087)	(1.7)
合 計 Total	1,140,977	100.0	308,406	100.0	1,098,735	100.0	31,055	100.0	6,655	100.0	2,585,828	100.0

5 相続税

統計表を見る方のために

1 利用上の注意

この章は、平成18年中に相続が開始した被相続人から、相続、遺贈又は相続時精算課税に係る贈与により財産を取得した者（同一被相続人から財産を取得した者全員が差引税額のない場合を除く。）について、平成19年10月31日までの申告又は処理による課税事績を示したものである。

なお、一部について、平成17年以前に相続又は遺贈により財産を取得した者についての申告又は処理による課税事績について調査している。

2 用語の説明（平成18年分）

この章における用語の意義は、次のとおりである。

- (1) 相続時精算課税適用財産価額 相続時精算課税適用者に特定贈与者である被相続人から相続時精算課税に係る贈与によって取得した財産がある場合、相続税の課税価格に加算されるその贈与された財産の価額をいう。
- (2) 暦年課税分贈与財産価額 相続人に相続開始前3年以内に被相続人から暦年課税に係る贈与によって取得した財産がある場合、相続税の課税価格に加算されるその贈与された財産の価額をいう。
- (3) 2割加算額 相続人の中に被相続人の一親等の血族及び配偶者以外の者等一定の者がいる場合、その相続人の相続税額に加算されるその相続税額の20%に相当する金額をいう。
- (4) 納税猶予 相続人が農地等を相続して継続して農業を営む場合には、相続税額から農業投資価格に基づき計算された相続税額を差引いた残額が、20年間納付を猶予される。

3 相続税の税率等（平成18年分）

法定相続分に応ずる取得金額	1,000万円以下	3,000万円以下	5,000万円以下	1億円以下	3億円以下	3億円超
税率	10%	15%	20%	30%	40%	50%
控除額	—	50万円	200万円	700万円	1,700万円	4,700万円

(使用方法) 法定相続分に応ずる取得金額×税率－控除額＝相続税の総額の基となる税額

4 相続税の主な諸控除

- (1) 税額控除
イ 暦年課税分贈与税額控除 相続税額から控除される金額で次の種類がある。
イ 暦年課税分贈与財産価額がある場合、その贈与を受けた財産に対し課税された贈与税の税額に相当する金額が相続税額から控除される。
ロ 配偶者の税額軽減 配偶者の租税負担を軽減するためのもので、課税価格の合計額の配偶者の法定相続分相当額（その金額より1億6,000万円の方が大きい場合は1億6,000万円）と配偶者の課税価格（実際取得額）とのうち、いずれか少ない金額に対応する税額が、配偶者の相続税額から控除される。
ただし、この軽減の対象となる財産には、相続税の納税義務者により仮装または隠ぺいされていた財産は含まれない。
- ハ 未成年者控除 未成年者の租税負担を軽減するためのもので、相続人が満20歳未満の法定相続人である場合に、その相続人が満20歳になるまでの年数1年につき6万円の割で計算した金額が相続税額から控除される。
- ニ 障害者控除 障害者の租税負担を軽減するためのもので、相続人が障害者でかつ法定相続人である場合に、その障害者が70歳になるまでの年数1年につき6万円（特別障害者の場合には12万円）の割で計算した金額が、相続税額から控除される。
- ホ 相次相続控除 被相続人が、今回の相続開始前10年以内に開始した相続により相続税を納付している場合に、前回算出された相続税額に一定の割合を乗じて算出された金額が、相続税額から控除される。
- (2) 相続時精算課税分贈与税額控除 相続時精算課税適用財産がある場合、その贈与を受けた財産に対し課税された贈与税の税額に相当する金額が相続税額から控除される。
- (3) 遺産に係る基礎控除 5,000万円と1,000万円に法定相続人数を乗じて算出した金額との合計額が控除される。

5 Inheritance Tax

For the people who use the statistical tables

1 Notes on use

This section shows taxation statistics for those who acquired property by inheritance or bequest during 2006 (except for cases where no heirs who acquired property from the same bequeathing party have tax to be paid), based on returns filed or cases processed made by October 31, 2007.

With respect to some items, the survey for taxation statistics was made based on returns filed or cases processed for those who acquired properties as gifts before 2005.

2 Terminology (for 2006)

The following terms in this section mean as follows.

(1) Donated property value (taxation system for settlement at time of inheritance)

The value of donated property added to the taxable value of inheritance tax when property was donated to heirs by the bequeathing party under the taxation system for settlement at time of inheritance.

(2) Donated property value (calendar-year taxation)

The value of donated property added to the taxable value of inheritance tax when property was donated to heirs by the bequeathing party within three years before the start of inheritance.

(3) 20 % additional tax

When a heir other than a blood relative of first degree kinship or a spouse is included among heirs, the amount equal to 20% of inheritance tax of the heir is added to the amount of it.

(4) Postponement of tax payment

When heirs continue agriculture after the inheritance of farm land etc., with respect to part of the total amount of inheritance tax which exceeds the amount of inheritance tax calculated based on market value of the land for permanent agricultural use, payment can be postponed for twenty years.

3 Tax rate of inheritance tax, etc. (for 2006)

Value of properties acquired according to legal portion of legacy	Less than 10 million yen	Less than 30 million yen	Less than 50 million yen	Less than 100 million yen	Less than 300 million yen	Over 300 million yen
Tax rate	10%	15%	20%	30%	40%	50%
Amount deducted	Million yen -	Million yen 0.5	Million yen 2.0	Million yen 7.0	Million yen 17.0	Million yen 47.0

(Method of use) $\text{Value of properties acquired according to legal portion of legacy} \times \text{Tax Rate} - \text{Amount of deduction} = \text{Basic gross amount of tax of inheritance tax}$

4 Major deductions for inheritance tax

(1) Tax credit

This is the amount which is deducted from the amount of inheritance tax. There are following types of tax credit.

(a) Gift tax credit

(calendar-year taxation)

In cases of donated property value (calendar-year taxation), the amount of gift tax levied on the donated property is deducted from the amount of inheritance tax.

(b) Reduction of inheritance tax for spouse

In order to reduce tax burdens of spouses, amount of tax corresponding to the smaller one of the following taxable values is deducted from the amount of inheritance tax of a spouse: the taxable value corresponding to legal portion of legacy of the spouse (the maximum is limited to 160 million yen) or the taxable value (the value actually acquired) of the spouse.

(c) Tax credit for minor

However, the properties subject to this reduction do not include properties disguised or hidden by taxpayers.

This is for the purpose of reducing tax burdens of minors. When a legal heir is under 20 years, 60,000 yen multiplied by the number of years before the age of the heir reaches 20 is deducted from the amount of inheritance tax.

(d) Tax credit for handicapped person

This is for the purpose of reducing tax burdens of handicapped persons. When a heir is a handicapped person and legal heir, 60,000 yen (120,000 yen in the case of heavy handicapped person) multiplied by the number of years before the age of the heir reaches 70 is deducted from the amount of inheritance tax.

(e) Successive inheritance tax credit

When a heir has been paying the inheritance tax by the preceding inheritance which started within ten years before the current inheritance starts, certain percentage of the amount of former inheritance tax is deducted from the amount of current inheritance tax.

(2) Amount of deduction of gift tax (taxation system for settlement at time of inheritance)

In cases of donated property value (taxation system for settlement at time of inheritance), the amount of gift tax levied on the donated property is deducted from the amount of inheritance tax.

(3) Basic exemption for bequest

Total amount of 50 million yen plus 10 million yen multiplied by the number of legal heirs is exempted.

5 - 1 課 税 状 況 Taxation Statistics

(1) 課 税 状 況 Statistics of taxation

区 分 Type		相 続 人 の 数 Number of heirs	金 額 Amount of money
		人 Person	百万円 Million yen
取 得 財 産 価 額	Value of properties acquired	134,399	11,436,163
相 続 時 精 算 課 税 適 用 財 産 価 額	Donated property value (taxation system for settlement at time of inheritance)	2,283	61,832
債 務 控 除 額	Amount of deduction of liabilities	69,848	1,155,054
暦 年 課 税 分 贈 与 財 産 価 額	Donated property value (calendar-year taxation)	14,204	62,615
課 税 価 格	Taxable amount	実 134,722	10,405,555
Amount of inheritance tax	算 出 税 額	132,873	1,776,945
	2 割 加 算 額	11,008	18,571
	計 Total	実 132,873	1,795,516
Tax credit	暦 年 課 税 分 贈 与 税	5,537	6,916
	配 偶 者	22,777	481,829
	未 成 年 者	1,566	492
	障 害 者	1,918	2,019
	相 次 相 続	5,372	15,499
	外 国 税 額	32	2,440
	計 Total	実 35,166	509,194
差 引 税 額	Amount of tax after deduction	実 116,110	1,286,322
相 続 時 精 算 課 税 分 贈 与 税 額 控 除 額	Amount of deduction of gift tax (taxation system for settlement at time of inheritance)	677	3,595
	小 計	116,011	1,282,727
納 税 猶 予 額	Amount for tax payment postponed	2,554	60,194
納 付 税 額	Amount of tax payment	実 115,389	1,223,418
還 付 税 額	Amount of refund	356	873
災 害 減 免 法 に よ る 免 除 税 額	Amount of exemption of tax by "Disaster Exemption Act"	-	-
遺 産 に 係 る 基 礎 控 除 額	Amount of basic exemption for bequest	45,177	3,619,432

調査対象等：平成18年中に相続が開始した被相続人から相続、遺贈又は相続時精算課税に係る贈与により財産を取得した者について、平成19年10月31日までの間の申告又は処理（更正、決定等）による課税事績を「申告書、決議書等」に基づいて作成した。

- (注) 1 「遺産に係る基礎控除額」欄の人員は被相続人の数である。
2 「相続人の数」欄の「実」は実人員を示す。

Subject of survey, etc.:

With respect to those who acquired property by inheritance or bequest during 2006, taxation by returns filed or cases processed (corrections or determinations, etc.) made by October 31, 2007 is shown based on "Returns, resolutions, etc."

- Notes: 1 The number of persons in the column "Amount of basic deduction for bequest" represents the number of ancestors.
2 "Actual" in the column of "Number of heirs" means actual number.

(2) 課税状況の累年比較

Yearly composition of statistics of taxation

区 分 Type	課 税 価 格 Taxable amount		相 続 税 額 Amount of inheritance tax	税 額 控 除 Amount of tax credit	納 付 税 額 Amount of tax payment		被 相 続 人 の 数 Number of ancestors
	相 続 人 の 数 Number of heirs	金 額 Amount of money			相 続 人 の 数 Number of heirs	金 額 Amount of money	
	人 Person	百万円 Million yen	百万円 Million yen	百万円 Million yen	人 Person	百万円 Million yen	人 Person
平成13年分 2001	140,716	11,703,456	2,415,135	761,052	120,657	1,477,085	46,012
14 2002	134,294	10,639,661	2,042,269	604,827	115,275	1,286,286	44,370
15 2003	133,999	10,358,210	1,746,586	509,474	114,723	1,126,333	44,438
16 2004	131,279	9,861,773	1,607,472	465,409	111,820	1,065,057	43,488
17 2005	135,803	10,195,255	1,690,375	466,987	116,309	1,156,712	45,152
18 2006	134,722	10,405,555	1,795,516	509,194	115,389	1,223,418	45,177

(注) この表は、「(1)課税状況」を累年比較したものである。

Note: This table shows yearly composition of "(1) Statistics of taxation".

(3) 国税局別の課税状況

Statistics of taxation by Regional Taxation Bureaus

国税局 Regional Taxation Bureau	項目 Subject	課税価格 Taxable amount		納付税額 Amount of tax payment		被相続人の数 Number of ancestors
		相続人の数 Number of heirs	金額 Amount of money	相続人の数 Number of heirs	金額 Amount of money	
		人 Person	百万円 Million yen	人 Person	百万円 Million yen	人 Person
札幌	Sapporo	2,811	193,619	2,447	20,190	910
仙台	Sendai	5,506	356,580	4,655	29,820	1,872
関東信越	Kanto Shinetsu	18,889	1,407,782	16,172	145,441	6,254
東京	Tokyo	40,825	3,793,122	35,599	564,487	13,594
金沢	Kanazawa	2,848	213,273	2,392	19,255	1,014
名古屋	Nagoya	22,063	1,491,347	18,655	142,907	7,278
大阪	Osaka	22,159	1,692,091	18,881	193,220	7,591
広島	Hiroshima	6,483	405,865	5,468	31,079	2,289
高松	Takamatsu	4,244	275,675	3,494	19,310	1,531
福岡	Fukuoka	4,513	300,679	3,872	28,707	1,521
熊本	Kumamoto	3,149	210,483	2,679	23,847	1,021
沖縄	Okinawa	1,232	65,040	1,075	5,155	302
合計	Total	134,722	10,405,555	115,389	1,223,418	45,177

(注) この表は、「(1)課税状況」を国税局別に示したものである。

Note: This table shows "(1) Statistics of taxation" by Regional Taxation Bureau

(4) 申告及び処理の状況

Statistics of filing returns and cases processed

区分 Type	課税価格 Taxable value		納付税額 Amount of tax payment		被相続人の数 Number of ancestors	
	相続人の数 Number of heirs	金額 Amount of money	相続人の数 Number of heirs	金額 Amount of money		
本年分 For the current year	申告額 Self-assessment amount	134,749	10,371,339	115,354	1,220,413	45,177
	修正申告額による増差額 Amount increased by amended returns	3,252	51,723	5,269	8,446	2,321
	更正による増差額 Amount increased by correction	7	162	11	17	11
	更正等による減差額 Amount reduced by correction, etc.	1,361	17,978	1,980	5,547	855
	決定額 Amount determined	5	309	5	90	5
合計 Total	実 134,722	10,405,555	実 115,389	1,223,418	実 45,177	
過年分 For the preceding years	申告額 Self-assessment amount	2,665	111,046	2,374	7,854	1,237
	修正申告額による増差額 Amount increased by amended returns	25,025	358,471	35,741	87,574	13,414
	更正による増差額 Amount increased by correction	255	21,518	312	8,987	147
	更正等による減差額 Amount reduced by correction, etc.	6,898	97,145	8,886	29,982	3,756
	決定額 Amount determined	56	2,461	56	268	35
合計 Total	実 25,179	396,351	実 33,708	74,701	実 11,920	
合計 Total	申告額 Self-assessment amount	137,414	10,482,385	117,728	1,228,267	46,414
	修正申告額による増差額 Amount increased by amended returns	28,277	410,194	41,010	96,020	15,735
	更正による増差額 Amount increased by correction	262	21,681	323	9,004	158
	更正等による減差額 Amount reduced by correction, etc.	8,259	115,123	10,866	35,528	4,611
	決定額 Amount determined	61	2,770	61	358	40
合計 Total	実 159,901	10,801,906	実 149,097	1,298,120	実 57,242	

調査対象等： 「本年分」は平成18年中に相続が開始した被相続人から、相続、遺贈又は相続時精算課税に係る贈与により財産を取得した者について、平成19年10月31日までの申告又は処理（更正、決定等）による課税事績を、「申告書、決議書等」に基づいて作成した。
 「過年分」は、平成17年中に相続又は遺贈により財産を取得した者について、平成18年11月1日から平成19年6月30日までの間の申告又は処理（更正、決定等）による課税事績を、平成16年以前に相続又は遺贈により財産を取得した者について、平成18年7月1日から平成19年6月30日までの間の申告又は処理（更正、決定等）による課税事績を、「申告書、決議書等」に基づいて作成した。

Subject of survey, etc.:

Regarding "for the current year," with respect to those who acquired property by inheritance or bequest during 2006, taxation by returns filed or cases processed (corrections or determinations, etc.) made by October 31, 2007 is shown based on "Returns, resolutions, etc."
 Regarding "for the preceding years," with respect to those who acquired property by inheritance or bequest during 2005, taxation by returns filed or cases processed (corrections or determinations, etc.) made between November 1, 2006 and June 30, 2007 and with respect to those who acquired property by inheritance or bequest before 2004, taxation by returns filed or cases processed (corrections or determinations) made between July 1, 2006 and June 30, 2007 is shown based on "Returns, resolutions, etc."

(5) 加算税の状況

Statistics of additional tax

区分 Type	過少申告加算税 Additional tax for understatement		無申告加算税 Additional tax for failure to file		重加算税 Additional tax for fraud case	
	相続人の数 Number of heirs	金額 Amount of money	相続人の数 Number of heirs	金額 Amount of money	相続人の数 Number of heirs	金額 Amount of money
本年分 For the current year	928	129	660	154	108	264
過年分 For the preceding years	24,237	5,791	2,199	572	2,475	5,187
合計 Total	25,165	5,919	2,859	726	2,583	5,451

調査対象等： 「(4) 申告及び処理の状況」と同じである。

Subject of survey, etc.: The subjects are the same as in "(4) Statistics of filing returns and cases processed".

5 - 2 相続財産価格階級別 Breakdown of Inherited Property by Value Range

(1) 人員、課税価格、税額

Number of persons, Taxable value, and Amount of tax

課税価格階級 Taxable amount class	被相続人の数 Number of ancestors	課税価格 Taxable amount			納付税額 Amount of tax payment	法定相続人の数 Number of legal heirs
		うち相続時精算課税適用財産価額 Donated property value (taxation system for settlement at time of inheritance) included in taxable value	うち暦年課税分贈与財産価額 Donated property value (calendar-year taxation) included in taxable value			
	人 Person	百万円 Million yen	百万円 Million yen	百万円 Million yen	百万円 Million yen	人 Person
1 億円以下 Less than 100 million yen	9,454	798,578	14,465	4,079	11,243	22,494
1 億円超 Over 100 million yen	21,351	2,988,051	18,056	17,909	117,869	71,296
2 億円 "	6,775	1,637,098	7,563	10,736	131,255	24,865
3 億円 "	4,408	1,670,370	7,300	10,699	214,367	16,292
5 億円 "	1,476	863,875	2,885	4,829	145,926	5,650
7 億円 "	885	733,105	2,606	3,417	148,843	3,346
10 億円 "	623	822,438	3,290	3,636	198,030	2,480
20 億円 "	116	275,423	2,225	1,676	75,180	486
30 億円 "	61	220,605	3,383	2,999	64,279	238
50 億円 "	11	64,446	35	172	21,695	40
70 億円 "	8	64,696	-	123	21,679	34
100 億円 "	9	232,653	-	1,542	70,046	33
合計 Total	45,177	10,371,339	61,808	61,817	1,220,413	147,254

調査対象等：平成18年中に相続が開始した被相続人から、相続、遺贈又は相続時精算課税に係る贈与により財産を取得した者について、平成19年10月31日までに提出された「申告書(修正申告書を除く。)」に基づいて作成した。

Subject of survey, etc.: With respect to those who acquired property by inheritance or bequest during 2006, the table was prepared on the basis of "returns (except for amended returns)" filed by October 31, 2007.

(2) 法定相続人員別の被相続人数

(単位：人)

Number of ancestors by number of legal heirs

(In persons)

課税価格階級 Taxable amount range	人数 Number of persons	法定相続人員別被相続人数 Number of ancestors by number of legal heirs											
		0 人のもの Nobody	1 人のもの One	2 人のもの Pair	3 人のもの Three persons	4 人のもの Four persons	5 人のもの Five persons	6 人のもの Six persons	7 人のもの Seven persons	8 人のもの Eight persons	9 人のもの Nine persons	10 人のもの Ten persons	10人超のもの Over ten persons
1 億円以下 Less than 100 million yen	86	1,764	3,280	3,126	1,198	-	-	-	-	-	-	-	-
1 億円超 Over 100 million yen	92	1,335	4,022	7,160	5,360	2,152	733	275	136	40	23	23	
2 億円 "	18	265	1,011	2,209	1,805	791	338	144	81	43	30	40	
3 億円 "	15	150	609	1,374	1,261	580	237	99	34	19	12	18	
5 億円 "	5	37	184	442	433	225	69	36	22	10	6	7	
7 億円 "	4	34	113	259	245	133	56	18	10	8	4	1	
10 億円 "	1	18	67	153	195	113	35	25	7	7	-	2	
20 億円 "	-	3	9	28	40	19	9	3	1	2	-	2	
30 億円 "	-	2	4	20	17	11	5	1	1	-	-	-	
50 億円 "	-	-	4	2	1	2	2	-	-	-	-	-	
70 億円 "	-	-	2	1	2	2	-	-	-	1	-	-	
100 億円 "	-	1	1	3	3	-	-	-	-	1	-	-	
合計 Total	221	3,609	9,306	14,777	10,560	4,028	1,484	601	292	131	75	93	

(注) この表は、「(1)人員、課税価格、税額」の「被相続人の数」欄を法定相続人員別に示したものである。

Note: This table shows "Number of ancestors" in "(1) Number of persons, Taxable value, and Amount of tax" by number of legal heirs.

(3) 国税局別被相続人の数

(単位：人)

Number of ancestors by Regional Taxation Bureaus

(In persons)

国 税 局 Regional Taxation Bureau	課 税 価 格 階 級 Taxable value range												合計 Total
	1億円以下 Less than 100 million yen	1億円超 Over 100 million yen	2億円超 Over 200 million yen	3億円超 Over 300 million yen	5億円超 Over 500 million yen	7億円超 Over 700 million yen	10億円超 Over 1 billion yen	20億円超 Over 2 billion yen	30億円超 Over 3 billion yen	50億円超 Over 5 billion yen	70億円超 Over 7 billion yen	100億円超 Over 10 billion yen	
	札幌 Sapporo	205	400	147	102	27	16	13	-	-	-	-	
仙台 Sendai	401	940	298	163	42	16	10	-	2	-	-	-	1,872
関東信越 Kanto Shinetsu	1,241	2,989	918	639	215	146	83	19	4	-	-	-	6,254
東京 Tokyo	2,868	5,903	1,984	1,385	588	409	340	64	35	7	6	5	13,594
金沢 Kanazawa	213	486	137	117	30	23	5	2	1	-	-	-	1,014
名古屋 Nagoya	1,423	3,664	1,139	700	202	78	55	10	4	2	-	1	7,278
大阪 Osaka	1,637	3,543	1,171	767	225	132	82	17	11	2	2	2	7,591
広島 Hiroshima	541	1,178	338	174	31	16	9	1	1	-	-	-	2,289
高松 Takamatsu	343	806	212	121	26	17	5	-	1	-	-	-	1,531
福岡 Fukuoka	330	755	231	120	49	22	12	2	-	-	-	-	1,521
熊本 Kumamoto	220	537	131	84	30	9	6	1	2	-	-	1	1,021
沖縄 Okinawa	32	150	69	36	11	1	3	-	-	-	-	-	302
合 計 Total	9,454	21,351	6,775	4,408	1,476	885	623	116	61	11	8	9	45,177

(注) この表は、「(1)人員、課税価格、税額」の「被相続人の数」欄を国税局別に示したものである。

Note: This table shows "Number of ancestors" in "(1) Number of persons, Taxable value, and Amount of tax" by Regional Taxation Bureaus.

5 - 3 相続財産種類別

Breakdown of Inherited Property by Type

被相続人数、財産価額
Number of ancestors, and Value of properties

財産等の種類 Type of property, etc.			平成17年分 2005		平成18年分 2006	
			被相続人の数 Number of ancestors	取得財産価額 Value of properties acquired	被相続人の数 Number of ancestors	取得財産価額 Value of properties acquired
			人 Person	百万円 Million yen	人 Person	百万円 Million yen
土地	田(耕作権及び永小作権を含む。)	Rice field (including cultivation right and perennial tenant right)	12,415	459,806	11,710	408,760
	畑(耕作権及び永小作権を含む。)	Farm land (including cultivation right and perennial tenant right)	15,082	682,193	14,529	682,516
	宅地(借地権を含む。)	Housing land (including leasehold)	42,400	3,951,382	42,188	3,781,891
	山林	Forest land	10,438	112,484	10,242	100,995
	その他の土地	Other land	12,681	478,429	12,672	474,913
	計	Subtotal	43,066	5,684,295	42,873	5,449,075
	家屋、構築物	House, Structures	40,859	633,592	40,724	574,985
事業(農業)用財産	機械器具、農耕具、じゅう器、備品	Machinery, Implements, Utensils, Equipment	6,557	18,429	6,381	17,201
	商品、製品、半製品、原材料、農産物等	Goods, Products, Semi-finished goods, Raw materials, Agricultural products, etc.	1,255	5,917	1,209	5,565
	売掛金	Account receivable	1,541	7,757	1,590	7,175
	その他の財産	Other properties	3,072	22,753	3,193	21,921
	計	Subtotal	8,552	54,857	8,474	51,862
有価証券	特定同族会社の株式及び出資	Stocks and investment to specified family company	9,139	414,242	9,278	481,889
	同上以外の株式及び出資	Stocks and investment other than mentioned above	28,701	659,810	28,952	800,551
	公債及び社債	Public bond and Corporate bond	9,544	197,182	10,244	225,706
	投資・貸付信託受益証券	Investment/ Loan trust beneficiary certificate	11,811	233,676	12,872	288,438
	計	Subtotal	34,590	1,504,910	35,079	1,796,585
	現金、預貯金等	Cash, Deposit, etc.	44,895	2,311,406	44,912	2,348,784
	家庭用財産	Household properties	32,241	17,420	31,992	17,037
その他の財産	生命保険金等	Life insurance amount, etc.	9,669	323,515	10,050	329,951
	退職金及び功労金等	Retirement allowance and Rewarding money, etc.	3,822	171,250	3,843	175,869
	立木	Standing timber	2,715	3,772	2,585	3,272
	その他	Others	38,779	583,412	38,595	650,017
	計	Subtotal	40,008	1,081,949	39,961	1,159,108
	合計	Total	45,115	11,288,428	45,142	11,397,436
	相続時精算課税適用財産価額	Donated property value (taxation system for settlement at time of inheritance)	1,301	52,123	1,685	61,808
	債務	Obligation	39,151	1,108,953	39,393	1,029,855
	葬式費用	Funeral expenses	44,092	121,147	44,093	119,866
	計	Subtotal	44,751	1,230,100	44,780	1,149,721
	差引純資産価額	Amount of calculated net assets	45,148	10,110,451	45,175	10,309,523
	加算贈与財産価額 / 暦年課税分贈与財産価額	Amount of additional donated property value/Donated property value (calendar-year taxation)	7,630	59,632	7,535	61,817
	課税価格	Taxable amount	45,152	10,170,083	45,177	10,371,339

調査対象等：1 平成18年分は、その年中に相続が開始した被相続人から、相続、遺贈又は相続時精算課税に係る贈与により財産を取得した者について、平成19年10月31日までに提出された「申告書(修正申告書を除く。)」に基づいて作成した。

2 平成17年分は、その年中に相続が開始した被相続人から、相続又は遺贈により財産を取得した者について、平成18年10月31日までに提出された「申告書(修正申告書を除く。)」に基づいて作成した。

(注)「被相続人の数」欄の「実」は実人員を示す。

Subject of survey, etc.: 1. The table for 2006 was prepared with respect to those who acquired property by inheritance or bequest during 2006, on the basis of "returns (except for amended returns)" filed by October 31, 2007.

2. The table for 2005 was prepared with respect to those who acquired property by inheritance or bequest during 2005, on the basis of "returns (except for amended returns)" filed by October 31, 2006.

Note: "Actual" in the column "Number of ancestors" means actual number of ancestors.

6 贈 与 税

統計表を見る方のために

1 利用上の注意

この章は、平成18年中に財産の贈与を受けた者のうち、申告義務のある者について、平成19年6月30日までの申告又は処理による課税事績を示したものである。

なお、一部について、平成17年以前に財産の贈与を受けた者についての申告又は処理による課税事績について調査している。

2 用語の説明（平成18年分）

この章における用語の意義は、次のとおりである。

- (1) 住宅取得資金等の贈与 住宅取得資金等の贈与を受けた場合には、相続時精算課税では相続時精算課税選択の特例及び住宅資金特別控除の特例が設けられている。
- (2) 納 税 猶 予 贈与者の法定相続人かつ農業の後継者が贈与を受けた農地等の価額に対応する贈与税額は、一定の要件の下に納税が猶予される。

3 贈与税の税率等（平成18年分）

(1) 暦年課税

1年間に贈与を受けた財産の価額の合計額から基礎控除額110万円を控除した残額について、下の表により贈与税額を計算。

基礎控除後の課税価格	200万円以下	300万円以下	400万円以下	600万円以下	1,000万円以下	1,000万円超
税 率	10%	15%	20%	30%	40%	50%
控 除 額	—	10万円	25万円	65万円	125万円	225万円

(2) 相続時精算課税

特定贈与者ごとに、1年間に贈与を受けた相続時精算課税適用財産の価額の合計額から相続時精算課税の特別控除額を控除した金額に20%の税率を乗じて贈与税額を計算。

4 贈与税の主な諸控除

- (1) 配 偶 者 控 除 婚姻期間が20年以上である配偶者から、居住用不動産又は居住用不動産を取得するための金銭の贈与を受けた場合で、贈与を受けた年の翌年の3月15日までにその居住用不動産を自己の居住の用に供し、かつ、その後引き続き居住の用に供する見込みであるときに、2,000万円と居住用不動産の価額とのいずれか少ない金額が、当該贈与による取得財産価額から控除される。
なお、この配偶者控除は、同一の配偶者からは一生に一度しか適用を受けることができない。
- (2) 基 礎 控 除 1年間に贈与を受けた財産の価額の合計額から110万円が控除される。
- (3) 相 続 時 精 算 課 税 に 係 る 特 別 控 除 特定贈与者ごとに、1年間に贈与を受けた相続時精算課税適用財産の価額の合計額から、2,500万円（前年までにこの相続時精算課税の特別控除額を使用した場合には、2,500万円から既に使用した額を控除した金額）と特定贈与者ごとの贈与税の課税価格とのいずれか低い金額が控除される。
- (4) 相 続 時 精 算 課 税 に 係 る 住 宅 資 金 特 別 控 除 原則として父母から、自己の居住の用に供する住宅の取得資金等の贈与を受けた場合で、一定の要件を満たすときには、その特定贈与者に係る課税価格から、相続時精算課税の特別控除額のほかに住宅資金特別控除額（限度額1,000万円）（前年までに住宅資金特別控除額を使用した場合には、1000万円から既に使用した額を控除した金額）と贈与を受けた住宅取得等資金の金額とのいずれか低い金額が控除される。

6 Gift Tax

For those who use the statistical tables

1 Notes on use

This section shows the taxation statistics for those who acquired property as gifts during 2006 based on returns filed or cases processed made by June 30, 2007.

With respect to some items, the survey for taxation statistics was made based on returns filed or cases processed for those who acquired property as gifts before 2005.

2 Terminology (for 2006)

The following terms in this section mean as follows.

- (1) Gift of money for acquisition of dwelling house
For gifts of money for acquisition of a dwelling house, there are special provisions governing gifts of such money under the taxation system for settlement at time of inheritance, and special provisions for special exemption of money for acquisition of a dwelling house.
- (2) Postponement of tax payment
With respect to the amounts of gift tax corresponding to the value of farmland donated to those who are legal heirs and successors of farmers, tax payments are postponed under certain conditions.

3 Tax rate of gift tax, etc. (for 2006)

(1) Calendar-Year Taxation

Regarding the amount remaining after deducting the basic exemption of 1.1 million yen from the total value of the property received as a gift in the period of one year, gift tax is calculated using the table below.

Taxation amount after basic exemption	Less than 2 million yen	Less than 3 million yen	Less than 4 million yen	Less than 6 million yen	Less than 10 million yen	Over 10 million yen
Tax rate	10%	15%	20%	30%	40%	50%
Amount deducted	Million yen -	Million yen 0.1	Million yen 0.25	Million yen 0.65	Million yen 1.25	Million yen 2.25

(2) Taxation System for Settlement at Time of Inheritance

Gift tax is calculated by multiplying by a tax rate of 20% the figure calculated by deducting the special exemption (taxation system for settlement at time of inheritance) from the total value of the property which is received as a gift within the period of one year and to which the taxation system for settlement at time of inheritance is applied. The gift tax is calculated separately for each specified donor.

4 Major deductions for gift tax

- (1) Exemption for spouse
In the case of marital term of more than 20 years, when a residential real estate or money for acquisition of residential real estate is donated to a spouse from his or her spouse, and the real estate is being used or will be used for his or her dwelling by March 15 of the next year, either the value of the residential real estate or 20 million yen, which is smaller, is deducted from the value of property acquired by gift.
As to the gift from the same spouse, this exemption for spouse is applicable only once for life.
- (2) Basic exemption
1.1 million yen is deducted from the total amount of value of properties donated for a year.
- (3) Special exemption (taxation system for settlement at time of inheritance)
For each specified donor, the smaller of the following two is deducted from the total value of the property which is received as a gift within the period of one year and to which the taxation system for settlement at time of inheritance is applied: 25 million yen (that portion of the 25 million yen special exemption remaining if the special exemption was claimed in the previous year or earlier) or the value of the gift tax for the specified donor.
- (4) Special exemption for money for acquisition of dwelling house (taxation system for settlement at time of inheritance)
The special exemption for money for acquisition of dwelling house (up to 10 million yen) can be exempted in addition to the special exemption (taxation system for settlement at time of inheritance) from taxation on the donor when a person receives a gift of money for acquisition of a dwelling house for one's own use from one's parent, in principle, and certain conditions are met.

6 - 1 課税状況

Statistics of Taxation

(1) 課税状況(合計分)

Taxation Statistics (Total)

区 分		人 員	金 額
Type		Number of taxpayers	Amount of money
		人	百万円
		Person	million yen
取得財産価額(本年分)	Value of properties acquired (for the current year)	369,763	2,028,827
配偶者控除額	Amount of exemption for spouse	16,385	208,336
基礎、特別控除額	Amount of basic and specific exemption	369,054	1,259,795
基礎、特別控除後の課税価格	Taxable amount after basic and special exemption	276,704	575,056
贈与税額	Amount of gift tax	276,694	119,811
外国税額控除	Credit for foreign tax	5	56
外国税額控除後の額	Amount of tax after credit for foreign tax	276,689	119,755
納税猶予額	Amount of tax payment postponed	155	1,442
納付税額	Amount of tax payment	276,534	118,313
災害減免法による免除税額	Amount of exemption by Disaster Exemption Act	—	—
住宅取得資金の贈与額	Amount of gift money for acquisition of dwelling house	32,258	366,093

調査対象等：平成18年中に財産の贈与を受けた者について、平成19年6月30日までの申告又は処理(更正、決定等)による課税実績を、「申告書、決議書等」に基づいて作成した。

(注) 「人員」欄の「実」は実人員を示す。

Subject of survey, etc.:

Those who acquired properties as gift during 2006 are the subjects. Taxation performance on the basis of returns filed and cases processed (correction, determination etc.) made by June 30, 2007 is shown according to "Returns, resolutions, etc."

Note: "Actual" in the column "Number of taxpayers" means actual number of taxpayers.

課税状況(暦年課税分)

Taxation Statistics (Calendar-Year Taxation)

区 分		人 員	金 額
Type		Number of taxpayers	Amount of money
		人	百万円
		Person	million yen
取得財産価額(本年分)	Value of properties acquired (for the current year)	287,992	942,379
配偶者控除額	Amount of exemption for spouse	16,385	208,336
基礎控除額	Amount of basic exemption	287,992	316,793
基礎控除後の課税価格	Taxable value after basic exemption	272,600	431,863
贈与税額	Amount of gift tax	272,594	91,182
外国税額控除	Credit for foreign tax	5	56
外国税額控除後の額	Amount of tax after credit for foreign tax	272,589	91,126
住宅取得資金の贈与額	Amount of gift money for acquisition of dwelling house	—	—

課税状況(相続時精算課税分)

Taxation Statistics (Taxation System for Settlement at the Time of Inheritance)

区 分		人 員	金 額
Type		Number of person	Amount of money
		人	百万円
		Person	million yen
取得財産価額(本年分)	Value of properties acquired (for the current year)	83,290	1,086,448
特別控除額	Amount of special exemption	82,587	943,002
特別控除後の課税価格	Taxable amount after special exemption	4,104	143,193
贈与税額	Amount of gift tax	4,100	28,629
外国税額控除	Credit for foreign tax	—	—
外国税額控除後の額	Amount of tax after credit for foreign tax	4,100	28,629
住宅取得資金の贈与額	Amount of gift money for acquisition of dwelling house	32,258	366,093

(2) 課税状況の累年比較

Yearly composition of statistics of taxation

区 分 type	人 員 Number of taxpayers		取得財産価額 Value of properties acquired		納付税額 Amount of tax payment	
		人 person		百万円 million yen		百万円 million yen
平成13年分	2001	376,198	1,345,709	81,083		
14	2002	360,594	1,268,514	69,178		
15	2003	403,651	2,308,082	87,725		
16	2004	403,814	2,310,064	96,551		
17	2005	405,332	2,375,984	115,857		
18	2006	369,763	2,028,827	118,313		

(注) 調査対象等は、「(1)課税状況」と同じである。

Note: Subjects of survey, etc. are the same as in "(1) Statistics of taxation".

課税状況の累年比較 (暦年課税分及び相続時精算課税分)

Yearly composition of statistics of taxation (calendar-year taxation and taxation system for settlement at the time of inheritance)

区 分 type	暦年課税分 Calendar-year taxation		相続時精算課税分 taxation system for settlement at the time of inheritance		
	人 員 Number of taxpayers	取得財産価額 Value of properties acquired	人 員 Number of taxpayers	取得財産価額 Value of properties acquired	
	人 Person	百万円 million yen	人 Person	百万円 million yen	
平成16年分	2004	322,282	1,107,043	83,690	1,203,022
17	2005	325,925	1,154,690	81,641	1,221,294
18	2006	287,992	942,379	83,290	1,086,448

(3) 申告及び処理の状況

Statistics of filing returns and cases processed

区 分 Type	取得財産価額 Value of properties acquired		納付税額 Amount of tax payment		
	人 員 Number of taxpayers	金 額 Amount	人 員 Number of taxpayers	金 額 Amount	
	人 Person	百万円 million yen	人 Person	百万円 million yen	
For the current year 本年分	申告額 Amount of self-assessment	369,667	2,029,148	276,370	118,075
	修正申告による増差額 Amount increased by amended returns	1,669	2,621	1,705	607
	更正による増差額 Amount increased by correction,	13	56	1	0
	更正等による減差額 Amount reduced by correction, etc.	632	△ 3,020	511	△ 370
	決定額 Amount determined	10	20	10	1
	実 計	369,763	2,028,827	276,534	118,313
For the preceding years 過 年 分	申告額 Amount of self-assessment	12,912	54,877	12,130	8,612
	修正申告による増差額 Amount increased by amended returns	2,041	6,170	2,069	1,808
	更正による増差額 Amount increased by correction,	10	118	10	52
	更正等による減差額 Amount reduced by correction, etc.	958	△ 3,578	1,017	△ 1,000
	決定額 Amount determined	52	1,617	52	723
	実 計	14,513	59,204	13,567	10,195
Total 合 計	申告額 Amount of self-assessment	382,579	2,084,025	288,500	126,687
	修正申告による増差額 Amount increased by amended returns	3,710	8,791	3,774	2,415
	更正による増差額 Amount increased by correction,	23	175	11	52
	更正等による減差額 Amount reduced by correction, etc.	1,590	△ 6,598	1,528	△ 1,370
	決定額 Amount determined	62	1,638	62	724
	実 計	384,276	2,088,031	290,101	128,508

調査対象等: 「本年分」は平成18年中に財産の贈与を受けた者について、平成19年6月30日までの申告又は処理(更正、決定等)による課税事績を、「申告書、決議書」等に基づいて作成した。

「過 年 分」は平成17年以前に贈与を受けた者について、平成18年7月1日から平成19年6月30日までの間の申告又は処理(更正、決定等)による課税事績を、「申告書、決議書」等に基づいて作成した。

(注) 「人員」欄の「実」は実人員を示す。

Subject of survey, etc.: Regarding "For the current year", with respect to those who acquired properties as gift during 2006, taxation by returns filed or cases processed (corrections or determinations, etc.) made by June 30, 2007 is shown based on "Returns, resolutions, etc."

Regarding "For the preceding year", with respect to those who acquired properties as gift before 2005, taxation by returns filed or cases processed (corrections or determinations, etc.) made from July 1, 2006 and June 30, 2007 is shown based on "Returns, resolutions, etc."

Note: "Actual" in the column "Number of persons" means actual number of taxpayers.

(4) 国税局別の課税状況（合計分）

Taxation Statistics by Regional Taxation Bureau (Total)

国税局 Regional Taxation Bureau		項目 Subject	取得財産価額 Value of properties acquired		納付税額 Amount of tax payment	
			人員 Number of taxpayers	金額 Amount	人員 Number of taxpayers	金額 Amount
			人	百万円 million yen	人	百万円 million yen
札幌	札幌	Sapporo	10,634	54,715	7,157	2,493
仙台	仙台	Sendai	17,294	94,267	10,929	3,212
関東	信越	Kanto Shinetsu	42,717	244,615	30,368	12,048
東京	東京	Tokyo	108,843	658,109	84,510	48,466
金沢	金沢	Kanazawa	8,903	46,125	6,476	1,886
名古屋	名古屋	Nagoya	52,569	262,352	40,547	13,074
大阪	大阪	Osaka	69,747	347,145	56,683	22,870
広島	広島	Hiroshima	17,785	94,058	12,077	3,441
高松	高松	Takamatsu	11,509	58,521	8,225	2,266
福岡	福岡	Fukuoka	14,813	85,834	10,004	5,555
熊本	熊本	Kumamoto	11,763	62,780	7,256	1,967
沖縄	沖縄	Okinawa	3,186	20,304	2,302	1,035
	合計	Total	369,763	2,028,827	276,534	118,313

(注) この表は、「(1)課税状況」を国税局別に示したものである。

Note: This table shows "(1) Statistics of taxation" by Regional Taxation Bureaus.

国税局別の課税状況（暦年課税分及び相続時精算課税分）

Taxation Statistics by Regional Taxation Bureau (Calendar-Year Taxation and Taxation System for Settlement at the Time of Inheritance)

国税局 Regional Taxation Bureau		項目 Subject	暦年課税分 取得財産価額 Donated property value (Calendar-Year Taxation)		相続時精算課税分 取得財産価額 Donated property value (Taxation System for Settlement at the Time of Inheritance)	
			人員 Number of taxpayers	金額 Amount	人員 Number of taxpayers	金額 Amount
			人 Person	百万円 million yen	人 Person	百万円 million yen
札幌	札幌	Sapporo	7,633	23,106	3,051	31,609
仙台	仙台	Sendai	11,522	34,272	5,880	59,996
関東	信越	Kanto Shinetsu	31,977	106,036	10,941	138,580
東京	東京	Tokyo	87,244	308,346	21,979	349,763
金沢	金沢	Kanazawa	6,761	19,503	2,187	26,621
名古屋	名古屋	Nagoya	41,800	129,243	10,973	133,109
大阪	大阪	Osaka	58,958	183,863	10,977	163,282
広島	広島	Hiroshima	12,799	39,985	5,086	54,073
高松	高松	Takamatsu	8,651	26,832	2,926	31,688
福岡	福岡	Fukuoka	10,669	40,235	4,229	45,600
熊本	熊本	Kumamoto	7,681	23,179	4,150	39,602
沖縄	沖縄	Okinawa	2,297	7,779	911	12,525
	合計	Total	287,992	942,379	83,290	1,086,448

(5) 加算税の状況

Statistics of additional tax

区分 Type		過少申告加算税 Additional tax for understatement		無申告加算税 Additional tax for failure to file		重加算税 Additional tax for fraud case	
		人員 Number of taxpayers	金額 Amount	人員 Number of taxpayers	金額 Amount	人員 Number of taxpayers	金額 Amount
		人 Person	百万円 million yen	人 Person	百万円 million yen	人 Person	百万円 million yen
本年分	For the current year	583	24	2,814	145	1	3
過年前分	For the preceding years	865	160	8,671	1,067	94	102
合計	Total	1,448	183	11,485	1,212	95	104

(注) 調査対象等は、「(3)申告及び処理の状況」と同じである。

Note: Subjects of survey, etc. are the same as in "(3) Statistics of filing returns and cases processed".

6-2 贈与財産価額階級別 Breakdown of Donated Property by Value Range

(1) 人員、財産価額、税額

Number of Taxpayers, Value of Property, Amount of Tax

取得財産価額階級 Value range of property acquired	暦年課税分 Calendar-year taxation ①			相続時精算課税分 Taxation system for settlement at the time of inheritance ②			合 計 Total ③		
	人員 Number of taxpayers	取得財産価額 Value of properties acquired	納付税額 Amount of tax	人員 Number of taxpayers	取得財産価額 Value of properties acquired	納付税額 Amount of tax	人員 Number of taxpayers	取得財産価額 Value of properties acquired	納付税額 Amount of tax
	人 Person	百万円 million yen	百万円 million yen	人 Person	百万円 million yen	百万円 million yen	人 Person	百万円 million yen	百万円 million yen
150万円以下 Less than 1.5 million yen	126,998	153,477	1,421	1,553	1,601	17	127,576	154,277	1,434
150万円超 Over than 1.5 million yen	37,326	67,797	2,673	2,007	3,685	6	39,183	71,210	2,669
200万円 "	73,057	209,030	13,069	8,881	27,662	50	81,564	235,616	13,063
400万円 "	27,992	143,992	14,918	18,515	100,692	105	46,333	243,862	14,940
700万円 "	8,254	69,480	9,438	17,913	164,585	129	26,112	233,466	9,498
1,000万円 "	9,792	141,801	11,383	21,954	329,349	386	31,780	471,366	11,649
2,000万円 "	3,857	84,795	4,977	8,964	219,778	793	12,843	305,233	5,670
3,000万円 "	338	12,832	5,033	2,636	96,476	3,392	3,025	111,164	8,316
5,000万円 "	203	14,512	6,476	598	40,978	4,896	800	55,544	10,929
1億円 "	107	17,537	8,362	244	40,229	6,741	356	58,531	14,762
3億円 "	20	7,743	3,653	27	10,515	1,964	47	18,262	5,472
5億円 "	7	4,288	2,125	18	12,925	2,513	25	17,213	4,638
10億円 "	2	3,900	1,944	10	13,408	2,627	12	17,324	4,575
20億円 "	1	2,377	1,186	5	13,262	2,617	6	15,639	3,803
30億円 "	1	3,296	1,645	2	6,679	1,331	3	9,975	2,976
50億円 "	5	5,317	2,656	1	5,149	1,025	2	10,467	3,681
合 計 Total	287,956	942,175	90,959	83,328	1,086,974	28,594	369,667	2,029,148	118,075

調査対象等：平成18年中に財産の贈与を受けた者について、平成19年6月30日までに提出された「申告書（修正申告書を除く。）」に基づいて作成した。

(注) 人員について、暦年課税分①と相続時精算課税分②に重複する者があるため、①②の合計は合計③と一致しない。

Subject of survey, etc.: Those who acquired properties as gift during 2006 are the subjects. The table was prepared on the basis of "returns (except for amended returns)" filed by June 30, 2007.

Note: The total③ is not in agreement with the total of ①Calendar-year taxation and ②Taxation system for settlement at the time of inheritance due to the existence of overlapping persons in ①Calendar-year taxation and ②Taxation system for settlement at the time of inheritance.

(2) 国税局別の人員（合計分）

Number of Persons by Regional Taxation Bureau (Total)

(単位：人)

(In persons)

取得財産価額階級 Value range of property acquired	150万円以下 Less than 1.5 million yen	150万円超 Over than 1.5 million yen	200万円超 Over than 2 million yen	400万円超 Over than 4 million yen	700万円超 Over than 7 million yen	1,000万円超 Over than 10 million yen	2,000万円超 Over than 20 million yen	3,000万円超 Over than 30 million yen	5,000万円超 Over than 50 million yen
	国税局 Regional Taxation Bureau								
札幌 Sapporo	3,328	1,117	2,418	1,567	940	916	274	48	11
仙台 Sendai	5,034	1,833	3,895	2,532	1,560	1,774	517	100	26
関東信越 Kanto Shinetsu	13,095	4,651	9,515	5,807	3,508	4,174	1,538	336	70
東京 Tokyo	39,195	11,098	22,640	13,098	7,326	9,188	4,487	1,254	347
金沢 Kanazawa	3,304	883	1,914	946	645	856	284	51	13
名古屋 Nagoya	17,483	5,976	12,562	6,890	3,442	4,098	1,624	338	98
大阪 Osaka	28,894	7,205	14,671	7,124	3,979	4,850	2,258	511	134
広島 Hiroshima	5,372	1,945	4,121	2,513	1,445	1,708	544	91	29
高松 Takamatsu	3,902	1,201	2,603	1,434	797	1,096	363	81	16
福岡 Fukuoka	4,180	1,595	3,403	2,213	1,230	1,590	447	101	34
熊本 Kumamoto	3,078	1,321	2,978	1,757	1,017	1,152	356	71	17
沖縄 Okinawa	711	358	844	452	223	378	151	43	5
合 計 Total	127,576	39,183	81,564	46,333	26,112	31,780	12,843	3,025	800

取得財産価額階級 Value range of property acquired	1億円超 Over than 100 million yen	3億円超 Over than 300 million yen	5億円超 Over than 500 million yen	10億円超 Over than 1 billion yen	20億円超 Over than 2 billion yen	30億円超 Over than 3 billion yen	50億円超 Over than 5 billion yen	合 計 Total
	国税局 Regional Taxation Bureau							
札幌 Sapporo	15	—	—	—	—	—	—	10,634
仙台 Sendai	8	1	2	—	—	—	—	17,282
関東信越 Kanto Shinetsu	28	4	2	—	2	1	—	42,731
東京 Tokyo	164	26	10	8	3	1	1	108,846
金沢 Kanazawa	8	—	1	—	—	—	—	8,905
名古屋 Nagoya	37	6	—	1	—	—	—	52,555
大阪 Osaka	67	3	9	1	1	1	1	69,709
広島 Hiroshima	7	4	—	—	—	—	—	17,779
高松 Takamatsu	7	—	—	—	—	—	—	11,500
福岡 Fukuoka	7	2	—	2	—	—	—	14,804
熊本 Kumamoto	5	1	—	—	—	—	—	11,753
沖縄 Okinawa	3	—	1	—	—	—	—	3,169
合 計 Total	356	47	25	12	6	3	2	369,667

(注) この表は、「(1)人員、財産価額、税額」の「人員」欄を国税局別に示したものである。

Note: This table shows "Number of persons" of the table " (1) Number of persons, value of property, amount of tax" by Regional Taxation Bureaus.

6 - 3 贈与財産種類別 Breakdown of Donated Property by Type

受贈人員、財産価額

Number of donees and value of property

財産等の種類 Type of property			暦年課税分 Calendar-Year Taxation		相続時精算課税分 Taxation System for Settlement at the Time of Inheritance		合計 Total	
			人 員 Number of taxpayers	取得財産価額 Value of properties acquired	人 員 Number of taxpayers	取得財産価額 Value of properties acquired	人 員 Number of taxpayers	取得財産価額 Value of properties acquired
			人 Person	百万円 Million yen	人 Person	百万円 Million yen	人 Person	百万円 Million yen
Land	土地	田（耕作権及び永小作権を含む。） Rice field (including cultivation right and perennial tenant right)	3,194	9,942	2,729	15,404	5,899	25,346
		畑（耕作権及び永小作権を含む。） Farm land (including cultivation right and perennial tenant right)	3,034	7,725	2,330	9,594	5,342	17,320
		住宅（借地権を含む。） Housing land (including leasehold)	67,341	311,760	26,736	286,725	93,687	598,484
		山林 Forest land	3,072	5,243	1,905	4,984	4,956	10,227
		その他の土地 Other land	4,750	12,029	2,295	16,721	7,027	28,750
		計 Subtotal	77,226	346,699	30,704	333,428	107,904	680,127
Business (agriculture) property	家屋、構築物 事業（農業）用財産	家屋、構築物 House, Structures	26,555	59,719	13,747	39,567	40,119	99,285
		機械器具、農耕具、 じゆう器、備品 Machinery, Implements, Utensils, Equipment	48	114	47	171	95	285
		商品、製品、半製品、 原材料、農産物等 Goods, Products, Semi-finished goods, Raw materials, Agricultural products, etc.	8	9	24	187	32	196
		売掛金 Account receivable	28	50	14	78	42	128
		その他の財産 Other properties	146	230	60	490	206	720
		計 Subtotal	224	403	130	926	354	1,329
Securities	有価証券	株式及び出資 Stocks and investment	66,110	200,644	2,279	114,674	68,265	315,318
		公債及び社債 Public bond and corporate bond	344	881	49	626	393	1,507
		投資・貸付信託 利益証券 Investment/ Loan trust beneficiary certificate	93	213	45	546	138	759
		計 Subtotal	66,413	201,738	2,341	115,846	68,628	317,584
Other properties	現金、預貯金等 家庭用財産 その他の財産	現金、預貯金等 Cash, Deposit, etc.	128,757	299,221	48,813	586,570	177,163	885,790
		家庭用財産 Household properties	40	103	8	321	48	424
		生命保険金等 Life insurance amount, etc.	2,233	8,365	180	1,536	2,412	9,901
		立木の他 Standing timber	218	162	151	146	366	308
		その他の他 Others	11,157	25,765	658	8,634	11,805	34,399
		計 Subtotal	13,585	34,292	986	10,317	14,557	44,609
合 計 Total			287,956	942,175	83,328	1,086,974	369,667	2,029,148

調査対象等：平成18年中に財産の贈与を受けた者について、平成19年6月30日までに提出された「申告書（修正申告書を除く。）」に基づいて作成した。

- (注) 1. 「人員」欄の「実」は実人員を示す。
2. 人員について、暦年課税分 と相続時精算課税分 に重複する者があるため、 の合計は合計 と一致しない。

Subject of survey, etc.: Those who acquired property as a gift during 2006. The table was prepared on the basis of "returns (excluding amended returns)" filed by June 30, 2007.

- Note: 1 "Actual" in the column "Number of taxpayers" means actual number of taxpayers.
2 The total is not in agreement with the total of Calendar-year taxation and Taxation system for settlement at the time of inheritance due to the existence of overlapping persons in Calendar-year taxation and Taxation system for settlement at the time of inheritance.

第Ⅲ編 間接国税編

Part III Indirect National Tax

- | | | |
|----|------------------|---|
| 7 | 消 費 税 | Consumption Tax |
| 8 | 酒 税 | Liquor Tax |
| 9 | たばこ税及び
たばこ特別税 | Tobacco Tax and Special
Tobacco Surtax |
| 10 | 揮発油税及び
地方道路税 | Gasoline Tax and Local road
Tax |
| 11 | 航空機燃料税 | Aviation fuel Tax |
| 12 | 石油ガス税 | Liquefied Petroleum Gas Tax |
| 13 | 石油石炭税 | Petroleum and Coal Tax |
| 14 | 印 紙 税 | Stamp Tax |
| 15 | 電源開発促進税 | Promotion of Power-resources
Development Tax |

7 消費税

統計表を見る方のために

1 利用上の注意

この章は、平成18年4月1日から平成19年3月31日までの間に終了した課税期間に係る消費税の課税実績をそれぞれ示したものである。

2 消費税の概要

(1) 消費税の創設

昭和63年度の税制の抜本改革の一つとして、消費税が創設され、平成元年4月1日から適用された。

(2) 納税義務者

国内取引・・・課税資産の譲渡等を行う事業者
輸入取引・・・課税貨物を保税地域から引き取る者

(3) 課税標準

国内取引・・・課税資産の譲渡等の対価の額
輸入取引・・・保税地域からの引取価格

(4) 税額の計算

(売上げに係る消費税額) (仕入れに係る消費税額)

国内取引・・・納付税額＝課税期間中の課税売上高×4％－課税期間中の課税仕入高×4％

輸入取引・・・納付税額＝保税地域からの引取価格×4％

(注) 平成9年3月31日までの取引及び税率に関する経過措置の適用があるものについては3％。

(5) 申告及び納付

国内取引・・・課税期間(個人事業者＝暦年、法人＝事業年度)の終了後2か月以内に確定申告書を提出し、納付する。

(注) 個人事業者の申告・納付期限は、翌年の3月31日までとなっている。

輸入取引・・・課税貨物を保税地域から引き取る時まで、輸入申告書を提出し、納付する。

(6) 免税取引及び非課税取引(国内取引分)

イ 輸出取引は、免税とされている。

ロ 非課税取引の主なものは、次のとおりである。

消費税の性格上、課税することになじまないもの	①土地の譲渡及び貸付け、②公社債や株式の譲渡、③利子、保険料、保証料、④郵便切手、印紙等の譲渡、⑤商品券の譲渡など
社会政策的な配慮に基づくもの	①社会保険医療等、②社会福祉法に規定する社会福祉事業等、③学校教育法に規定する学校の授業料、入学検定料、④住宅の貸付けなど

(7) 事業者の納税事務負担を軽減するための措置等(国内取引分)

イ 納税義務の免除

基準期間の課税売上高が1,000万円以下(平成16年3月31日以前に開始した課税期間にあつては3,000万円以下)の事業者は、納税義務が免除される。

なお、これらの事業者が、課税事業者選択届出書を提出した場合には、消費税の納税義務者となる。

(注) 基準期間のない法人(社会福祉法人を除く。)のうち、その事業年度開始の日における資本金の額又は出資の金額が1,000万円以上の法人については、納税義務は免除されない。

ロ 簡易課税制度

基準期間の課税売上高が5,000万円以下(平成16年3月31日以前に開始した課税期間にあつては2億円以下)の事業者は、課税売上高から納付税額を計算できる簡易課税制度の適用を受けることができる。

(算式) 納付税額＝課税期間の課税売上高×4％×(1－みなし仕入率)

7 Consumption Tax

For the people who use the statistical tables

1 Notes on use

This section shows the statistics of taxation of consumption tax for each period of taxation which ended between April 1, 2006 and March 31, 2007.

2 Outline of consumption tax

(1) Introduction of consumption tax

Consumption tax was established as one of radical tax system reforms of FY1988, and became effective on April 1, 1989.

(2) Taxpayer

Domestic transaction: Business enterprises which transfer taxable assets, etc.

Import transaction: Those who withdraw taxable goods from bonded area

(3) Tax base

Domestic transaction: Amount of the transfer value of taxable assets, etc.

Import transaction: Receipt price of goods from bonded area

(4) Calculation of amount of tax

Domestic transaction:

Amount of tax to be paid = Amount of taxable sales during the period of taxation x 4% (i.e. amount of consumption tax related to sales) - Amount of taxable purchase during the period of taxation x 4% (i.e. amount of consumption tax related to purchase)

Import transaction:

Amount of tax to be paid = Receipt price of goods from bonded area x 4%

Note: As for transactions by March 31, 1997 and transactions subject to transitional measures, tax rate is 3%.

(5) Filing returns and tax payment

Domestic transaction:

Final returns should be filed and tax should be paid within 2 months after the last day of the period of taxation (calendar year for individual enterprises, and accounting period for corporations).

Note: The due date of filing returns and tax payment for individual entrepreneurs is March 31 of the following year.

Import transaction: Import declarations should be filed and tax should be paid by the time of the receipt of taxable goods from bonded area.

(6) Tax exempt transaction or non-taxable transaction (for domestic transaction)

A: Export transactions are tax-exempt.

B: Major non-taxable transactions are as follows,

Transactions which are not suitable to taxation from the nature of consumption tax.	① Transfer and lease of land, ② Transfer of bonds or stocks, ③ Interest, Insurance premium, Guarantee commission, ④ Transfer of postal and other stamps, ⑤ Transfer of merchandise coupon, etc.
Transactions which are not subject to taxation from social policy points of view	① Medical care by social insurance, etc. ② Social welfare work etc. provided by Welfare Work Law, ③ Tuition and entrance examination fee of school provided by School Education Act, ④ House rent, etc.

(7) Measures to reduce tax burden of enterprises (for domestic transaction)

A: Exemption of tax liability

Enterprises whose taxable sales during a base period are less than 10 million yen (less than 30 million yen in the case of taxation period which started by March 31, 2004) are exempt from tax payment. When these enterprises submit a Notification of Taxable Enterprise Status for Consumption Tax, they become taxpayers of consumption tax.

Note: A corporation with no base periods (except welfare corporation) is not exempt from tax payment if the amount of capital or investment to the corporation at the beginning day of its accounting period is more than 10 million yen

B: Simplified tax system

Business enterprises whose taxable sales during a base period are less than 50 million yen (less than 200 million yen in the case of taxation period which started by March 31, 2004) can use the simplified tax system where they can calculate the amount of tax to be paid just from taxable sales.

(Formula)

Amount of tax to be paid = Taxable sales during the taxation period x 4% x (1- Deemed purchase rate)

7 消費税

Consumption Tax

(1) 課税状況

Statistics of taxation

区 分 Type	個人事業者 Individual enterprises		法 人 Corporations		合 計 Total		
	件 数 Number of cases	税 額 Amount of tax	件 数 Number of cases	税 額 Amount of tax	件 数 Number of cases	税 額 Amount of tax	
	件 Case	百万円 Million yen	件 Case	百万円 Million yen	件 Case	百万円 Million yen	
平成13年度 FY2001	納税申告計 Total of tax returns	481,121	283,355	1,587,845	9,311,406	2,068,966	9,594,760
	還付申告及び処理 Refund return and case processed	14,564	13,863	85,081	1,441,757	99,645	1,455,621
14 FY2002	納税申告計 Total of tax returns	456,292	265,775	1,570,608	9,269,168	2,026,900	9,534,943
	還付申告及び処理 Refund return and case processed	14,522	14,087	84,949	1,531,531	99,471	1,545,617
15 FY2003	納税申告計 Total of tax returns	429,937	250,495	1,546,215	9,230,917	1,976,152	9,481,412
	還付申告及び処理 Refund return and case processed	15,027	15,239	85,274	1,658,418	100,301	1,673,657
16 FY2004	納税申告計 Total of tax returns	406,571	240,228	1,613,048	9,276,949	2,019,619	9,517,177
	還付申告及び処理 Refund return and case processed	16,094	17,477	96,164	1,881,209	112,258	1,898,687
17 FY2005	納税申告計 Total of tax returns	1,565,958	497,507	1,991,299	9,529,017	3,557,257	10,026,524
	還付申告及び処理 Refund return and case processed	49,575	27,570	115,853	2,153,814	165,428	2,181,384
18 FY2006	納税申告計 Total of tax returns	1,532,813	488,354	1,983,615	9,515,713	3,516,428	10,004,067
	還付申告及び処理 Refund return and disposition	36,114	27,583	115,699	2,456,236	151,813	2,483,818
For the current year 現 年 分	一般申告及び処理 Ordinary tax return and disposition	554,814	243,417	1,391,975	9,279,286	1,946,789	9,522,702
	簡易申告及び処理 Simplified tax return and case processed	977,999	244,938	591,640	236,427	1,569,639	481,365
	納税申告計 Total of tax returns	1,532,813	488,354	1,983,615	9,515,713	3,516,428	10,004,067
	還付申告及び処理 Refund return and case processed	36,114	27,583	115,699	2,456,236	151,813	2,483,818
For the preceding years 既 往 年 分	申告及び処理による 増差税額のあるもの Net increase of tax by filing returns and cases processed	65,271	15,308	103,340	51,283	168,611	66,591
	申告及び処理による 減差税額のあるもの Net reduction of tax by filing returns and cases processed	8,236	1,616	14,155	25,433	22,391	27,049
	差 引 計 Grand total	実 Actual		実 Actual		実 Actual	
		1,591,386	474,463	2,116,544	7,085,328	3,707,930	7,559,791
	加 算 税 Additional tax	73,441	3,291	99,686	11,738	173,127	15,030

調査期間等： 「現年分」は、平成18年4月1日から平成19年3月31日までに終了した課税期間について、平成19年6月30日現在の申告（国・地方公共団体等については平成19年10月1日までの申告を含む。）又は処理（更正、決定等）による課税実績を「申告書及び決議書」に基づいて作成した。

「既往年分」は、平成18年3月31日以前に終了した課税期間について、平成18年7月1日から平成19年6月30日までの間の申告（平成18年7月1日から同年10月2日までの間の国・地方公共団体等に係る申告を除く。）及び処理（更正、決定等）による課税実績を「申告書及び決議書」に基づいて作成した。

- (注) 1 税関分は含まない。
2 件数欄の「実」は、実件数を示す。

Period covered by survey, etc.: As for "the current year, taxation statistics for the period of taxation which ended between April 1, 2006 and March 31, 2007 on the basis of returns filed or cases processed (correction, determination etc.) made by June 30, 2007 (including returns filed by national and local public bodies by October 1, 2007) is shown according to "Returns, resolutions, etc."

As for "the preceding years, taxation statistics for the period of taxation which ended by March 31, 2006 on the basis of returns filed and cases processed (correction, determination etc.) made between July 1, 2006 and June 30, 2007 (except for returns filed by national and local public bodies between July 1, 2006 and October 2, 2006) is shown according to "Returns, resolutions, etc."

- Note:1 Data related to custom house are not included.
2 "Actual" in the column "Number of cases" means actual number of cases.

(参考) 地方消費税の課税状況

Re. Statistics of taxation of local consumption tax

区分 Type	個人事業者 Individual enterprises		法人 Corporations		合計 Total		
	件数 Number of cases	税額 Amount of Tax	件数 Number of cases	税額 Amount of Tax	件数 Number of cases	税額 Amount of Tax	
平成18年度 FY2006	納税申告 Self-assessment return	1,532,907	122,016	1,983,780	2,378,782	3,516,687	2,500,797
	還付申告 Refund return	36,020	6,890	115,533	613,845	151,553	620,735

資料：消費税室調

Source：Consumption Tax Office

(2) 課税事業者等届出件数

(単位：件)

Number of registered taxable business enterprises, etc.

(Number of cases)

課税事業者届出書 Number of Notifications of Taxable Enterprise Status for Consumption Tax	課税事業者選択届出書 Number of Notifications of Choosing Taxable Enterprise for Consumption Tax	新設法人に該当する旨の届出書 Number of Notifications of Being Qualified for a Newly Formed Corporation	合計 Total
3,645,581	81,992	38,417	3,765,990

調査期間等：平成18年度末（平成19年3月31日現在）の届出件数を示している。

(注) 納税義務者でなくなった旨の届出書又は課税事業者選択不適用届出書を提出した者は含まない。

Period covered by survey, etc.: The table shows the number of notifications as of the end of FY 2006 (March 31, 2007).

Note: Notifications of quitting being a taxpayer or Notifications of Not Choosing Taxable Enterprise for Consumption Tax are not included.

(3) 税関分の課税状況

Statistics of taxation for custom houses

区分 Type	納税申告件数 Number of tax returns	納税申告税額 Amount of tax self-assessed
平成13年度	2001	8,916,235
14	2002	9,327,816
15	2003	9,961,732
16	2004	10,676,260
17	2005	11,494,848
18	2006	11,578,210

調査期間等：各年4月1日から翌年3月31日までの間の申告又は処理による課税実績である。

資料：消費税室調

Period covered by survey, etc.: The table shows the taxation statistics based on returns filed or cases processed made between April 1 of each year and March 31 of the following year.

Source：Consumption Tax Office

(4) 都道府県別課税状況等 (その1 個人事業者)

Statistics of taxation by prefectures (Part 1: Individual enterprises)

区分 Type 国税局・都道府県 Regional Taxation Bureau / Prefecture			一般申告及び処理 Ordinary tax return and case processed		簡易申告及び処理 Simplified tax return and case processed		納税申告計 Total of tax returns	
			件数 Number of cases	税額 Amount of tax	件数 Number of cases	税額 Amount of tax	件数 Number of cases	税額 Amount of tax
			件数 Case	百万円 Million yen	件数 Case	百万円 Million yen	件数 Case	百万円 Million yen
札幌 Sapporo	北海道 Hokkaido		18,316	7,310	47,062	11,809	65,378	19,119
仙台 Sendai	青森 Aomori		6,704	2,361	11,348	2,480	18,052	4,841
	岩手 Iwate		5,980	2,200	9,076	2,152	15,056	4,352
	宮城 Miyagi		8,711	3,129	15,109	3,570	23,820	6,699
	秋田 Akita		4,368	1,561	9,034	2,052	13,402	3,613
	山形 Yamagata		5,172	1,745	10,739	2,374	15,911	4,118
	福島 Fukushima		7,313	2,396	14,015	3,131	21,328	5,527
	計 Total		38,248	13,392	69,321	15,759	107,569	29,150
関東 信越 Kanto Shinetsu	茨城 Ibaraki		13,669	5,820	23,737	5,766	37,406	11,586
	栃木 Tochigi		7,679	2,728	15,543	3,583	23,222	6,311
	群馬 Gunma		8,553	3,030	16,398	3,914	24,951	6,944
	埼玉 Saitama		21,493	9,484	45,582	11,668	67,075	21,152
	新潟 Niigata		9,928	3,879	18,160	4,437	28,088	8,316
	長野 Nagano		9,188	3,277	17,051	4,070	26,239	7,347
	計 Total		70,510	28,219	136,471	33,437	206,981	61,656
東京 Tokyo	千葉 Chiba		17,439	7,577	37,970	9,433	55,409	17,009
	東京 Tokyo		54,253	38,936	107,849	32,044	162,102	70,980
	神奈川 Kanagawa		22,886	11,600	50,574	13,649	73,460	25,249
	山梨 Yamanashi		4,891	1,984	9,242	2,186	14,133	4,169
	計 Total		99,469	60,096	205,635	57,311	305,104	117,407
金沢 Kanazawa	富山 Toyama		4,979	2,631	10,105	2,453	15,084	5,084
	石川 Ishikawa		5,416	2,558	11,088	2,710	16,504	5,268
	福井 Fukui		4,358	1,773	7,858	1,927	12,216	3,699
	計 Total		14,753	6,962	29,051	7,090	43,804	14,052
名古屋 Nagoya	岐阜 Gifu		11,512	4,824	19,530	4,793	31,042	9,616
	静岡 Shizuoka		18,681	8,152	39,097	9,612	57,778	17,764
	愛知 Aichi		34,516	16,154	62,660	16,276	97,176	32,430
	三重 Mie		9,157	4,183	15,435	3,837	24,592	8,020
	計 Total		73,866	33,313	136,722	34,518	210,588	67,831
大阪 Osaka	滋賀 Shiga		7,091	3,268	9,295	2,258	16,386	5,525
	京都 Kyoto		16,475	6,934	20,496	5,088	36,971	12,022
	大阪 Osaka		57,526	23,167	65,819	17,165	123,345	40,332
	兵庫 Hyogo		28,734	12,708	35,961	9,283	64,695	21,991
	奈良 Nara		9,131	3,704	9,539	2,282	18,670	5,986
	和歌山 Wakayama		7,800	2,973	10,855	2,394	18,655	5,367
	計 Total		126,757	52,754	151,965	38,470	278,722	91,224
広島 Hiroshima	鳥取 Tottori		2,274	899	4,507	975	6,781	1,874
	島根 Shimane		2,855	1,050	6,587	1,442	9,442	2,492
	岡山 Okayama		6,939	2,249	11,562	2,731	18,501	4,980
	広島 Hiroshima		11,187	3,935	18,960	4,659	30,147	8,594
	山口 Yamaguchi		5,493	2,201	10,811	2,570	16,304	4,771
	計 Total		28,748	10,334	52,427	12,378	81,175	22,711
高松 Takamatsu	徳島 Tokushima		3,227	995	6,220	1,382	9,447	2,378
	香川 Kagawa		3,473	1,146	6,620	1,503	10,093	2,649
	愛媛 Ehime		6,068	2,160	10,584	2,376	16,652	4,535
	高知 Kochi		3,681	1,566	8,104	1,759	11,785	3,325
	計 Total		16,449	5,867	31,528	7,020	47,977	12,887
福岡 Fukuoka	福岡 Fukuoka		22,256	9,205	39,265	9,700	61,521	18,905
	佐賀 Saga		3,940	1,762	10,118	2,263	14,058	4,025
	長崎 Nagasaki		6,958	2,730	13,385	2,953	20,343	5,683
	計 Total		33,154	13,696	62,768	14,917	95,922	28,613
熊本 Kumamoto	熊本 Kumamoto		8,256	2,545	17,003	3,625	25,259	6,170
	大分 Oita		4,549	1,437	8,203	1,829	12,752	3,266
	宮崎 Miyazaki		6,747	2,200	10,436	2,339	17,183	4,539
	鹿児島 Kagoshima		8,684	2,657	12,207	2,686	20,891	5,343
	計 Total		28,236	8,839	47,849	10,479	76,085	19,318
沖縄 Okinawa	沖縄 Okinawa		6,308	2,634	7,200	1,751	13,508	4,385
全国計 Grand Total			554,814	243,417	977,999	244,938	1,532,813	488,354

(注) この表は、「(1)課税状況表の現年分」を都道府県別に示したものである(加算税は除く)。

還付申告及び処理 Refund return and case processed		既往年分の申告及び処理 Tax returns and cases processed for the preceding years		合 計 Total		区 分 Type		
件 数 Number of cases	税 額 Amount of tax	件 数 Number of cases	税 額 Amount of tax	件 数 Number of cases	税 額 Amount of tax	国税局・都道府県 Regional Taxation Bureau /Prefecture		
件 Case	百万円 Million yen	件 Case	百万円 Million yen	実件 Actual	百万円 Million yen			
1,615	766	2,736	372	67,705	18,725	北海道	Hokkaido	札幌 Sapporo
357	95	789	81	18,617	4,827	青森	Aomori	仙台 Sendai
374	120	761	84	15,611	4,317	岩手	Iwate	
535	403	1,310	186	24,728	6,481	宮城	Miyagi	
222	97	559	75	13,791	3,591	秋田	Akita	
286	132	665	53	16,343	4,040	山形	Yamagata	
437	287	949	124	22,023	5,364	福島	Fukushima	
2,211	1,135	5,033	604	111,113	28,620	計	Total	
687	310	1,606	241	38,620	11,516	茨城	Ibaraki	関東 信越 Kanto Shinetsu
473	250	930	155	24,033	6,215	栃木	Tochigi	
485	284	975	156	25,726	6,815	群馬	Gunma	
1,416	1,464	3,268	655	69,711	20,343	埼玉	Saitama	
553	428	1,497	174	29,019	8,063	新潟	Niigata	
518	262	1,046	147	27,124	7,232	長野	Nagano	
4,132	2,998	9,322	1,527	214,233	60,185	計	Total	
1,233	1,371	2,802	506	57,679	16,144	千葉	Chiba	東京 Tokyo
3,857	4,601	7,916	1,821	169,242	68,199	東京	Tokyo	
1,765	1,792	3,463	535	76,580	23,992	神奈川	Kanagawa	
217	93	564	103	14,547	4,179	山梨	Yamanashi	
7,072	7,857	14,745	2,966	318,048	112,515	計	Total	
299	280	933	117	15,496	4,922	富山	Toyama	金沢 Kanazawa
238	114	793	75	16,880	5,229	石川	Ishikawa	
224	134	655	63	12,534	3,628	福井	Fukui	
761	528	2,381	255	44,910	13,778	計	Total	
606	311	1,482	167	32,043	9,472	岐阜	Gifu	名古屋 Nagoya
1,041	802	2,667	469	59,492	17,431	静岡	Shizuoka	
2,380	1,696	5,249	1,063	101,231	31,798	愛知	Aichi	
579	389	1,276	411	25,566	8,043	三重	Mie	
4,606	3,198	10,674	2,110	218,332	66,743	計	Total	
465	397	860	205	17,147	5,333	滋賀	Shiga	大阪 Osaka
1,059	806	1,856	694	38,679	11,909	京都	Kyoto	
3,869	3,050	7,007	1,581	129,402	38,863	大阪	Osaka	
2,435	1,806	3,876	771	68,341	20,956	兵庫	Hyogo	
598	376	1,055	223	19,495	5,833	奈良	Nara	
351	192	901	160	19,214	5,335	和歌山	Wakayama	
8,777	6,627	15,555	3,633	292,278	88,230	計	Total	
135	95	317	48	7,000	1,827	鳥取	Tottori	広島 Hiroshima
168	220	387	56	9,703	2,328	島根	Shimane	
426	238	717	179	19,114	4,921	岡山	Okayama	
654	355	1,074	208	31,078	8,448	広島	Hiroshima	
322	234	683	70	16,766	4,607	山口	Yamaguchi	
1,705	1,142	3,178	562	83,661	22,130	計	Total	
216	136	495	109	9,808	2,351	徳島	Tokushima	高松 Takamatsu
188	99	649	154	10,405	2,704	香川	Kagawa	
378	261	805	250	17,230	4,524	愛媛	Ehime	
191	111	404	108	12,115	3,321	高知	Kochi	
973	608	2,353	621	49,558	12,900	計	Total	
1,343	944	2,656	452	63,473	18,413	福岡	Fukuoka	福岡 Fukuoka
260	147	557	41	14,380	3,918	佐賀	Saga	
435	251	678	125	20,951	5,557	長崎	Nagasaki	
2,038	1,343	3,891	618	98,804	27,888	計	Total	
584	461	1,020	112	26,033	5,822	熊本	Kumamoto	熊本 Kumamoto
244	150	538	△ 5	13,110	3,110	大分	Oita	
450	183	645	79	17,819	4,435	宮崎	Miyazaki	
582	303	863	109	21,700	5,149	鹿児島	Kagoshima	
1,860	1,097	3,066	295	78,662	18,516	計	Total	
364	283	573	129	14,082	4,232	沖縄	Okinawa	沖縄 Okinawa
36,114	27,583	73,507	13,692	1,591,386	474,463	全国計 Grand Total		

Note: This table shows the breakdown of "(1)Statistics of taxation for the current year" by prefectures. (except for additional tax)

(4) 都道府県別課税状況等 (その2 法人)

Statistics of taxation by prefectures (Part 2: Corporations)

区分 Type 国税局・都道府県 Regional Taxation Bureau / Prefecture		一般申告及び処理 Ordinary tax return and case processed		簡易申告及び処理 Simplified tax return and case processed		納税申告計 Total of tax returns	
		件数 Number of cases	税額 Amount of tax	件数 Number of cases	税額 Amount of tax	件数 Number of cases	税額 Amount of tax
		件 Case	百万円 Million yen	件 Case	百万円 Million yen	件 Case	百万円 Million yen
札幌 Sapporo	北海道 Hokkaido	59,496	234,924	26,082	9,623	85,578	244,546
仙台 Sendai	青森 Aomori	11,815	49,235	4,517	1,724	16,332	50,958
	岩手 Iwate	10,518	43,723	4,306	1,580	14,824	45,303
	宮城 Miyagi	20,795	110,918	9,679	3,634	30,474	114,553
	秋田 Akita	9,240	34,490	3,989	1,421	13,229	35,910
	山形 Yamagata	10,836	44,739	4,968	1,749	15,804	46,488
	福島 Fukushima	19,124	75,689	10,359	3,824	29,483	79,513
	計 Total	82,328	358,795	37,818	13,931	120,146	372,726
関東信越 Kanto Shinetsu	茨城 Ibaraki	24,911	105,652	11,038	4,365	35,949	110,017
	栃木 Tochigi	20,381	81,550	11,068	3,971	31,449	85,521
	群馬 Gunma	21,652	95,384	10,431	3,828	32,083	99,212
	埼玉 Saitama	61,254	232,903	32,847	12,266	94,101	245,169
	新潟 Niigata	24,410	110,599	10,349	3,935	34,759	114,534
	長野 Nagano	23,462	98,768	11,734	4,086	35,196	102,855
	計 Total	176,070	724,857	87,467	32,452	263,537	757,308
東京 Tokyo	千葉 Chiba	47,955	195,603	24,291	9,101	72,246	204,704
	東京 Tokyo	263,861	3,635,055	107,497	52,890	371,358	3,687,945
	神奈川 Kanagawa	80,307	414,095	44,474	16,778	124,781	430,873
	山梨 Yamanashi	9,033	33,358	3,905	1,495	12,938	34,853
	計 Total	401,156	4,278,111	180,167	80,263	581,323	4,358,374
金沢 Kanazawa	富山 Toyama	12,063	70,618	4,289	1,653	16,352	72,270
	石川 Ishikawa	13,657	62,076	5,684	2,143	19,341	64,219
	福井 Fukui	10,526	45,056	4,130	1,542	14,656	46,598
	計 Total	36,246	177,750	14,103	5,337	50,349	183,087
名古屋 Nagoya	岐阜 Gifu	23,122	98,944	8,961	3,334	32,083	102,279
	静岡 Shizuoka	40,842	187,821	18,055	6,937	58,897	194,758
	愛知 Aichi	84,441	579,019	32,989	13,099	117,430	592,118
	三重 Mie	16,376	70,408	6,098	2,400	22,474	72,808
	計 Total	164,781	936,193	66,103	25,770	230,884	961,962
大阪 Osaka	滋賀 Shiga	10,850	48,806	3,842	1,505	14,692	50,310
	京都 Kyoto	28,806	144,622	10,109	3,781	38,915	148,403
	大阪 Osaka	118,481	943,615	37,954	15,347	156,435	958,963
	兵庫 Hyogo	48,962	254,895	17,231	6,824	66,193	261,719
	奈良 Nara	9,593	32,274	3,082	1,145	12,675	33,419
	和歌山 Wakayama	8,824	32,316	3,019	1,171	11,843	33,488
	計 Total	225,516	1,456,529	75,237	29,773	300,753	1,486,302
広島 Hiroshima	鳥取 Tottori	5,516	20,138	2,392	845	7,908	20,983
	島根 Shimane	6,967	25,677	3,024	1,060	9,991	26,737
	岡山 Okayama	20,251	89,273	9,011	3,333	29,262	92,606
	広島 Hiroshima	31,575	164,912	14,011	5,414	45,586	170,326
	山口 Yamaguchi	12,440	62,084	5,741	2,135	18,181	64,219
		計 Total	76,749	362,085	34,179	12,786	110,928
高松 Takamatsu	徳島 Tokushima	8,419	27,073	3,968	1,466	12,387	28,539
	香川 Kagawa	11,414	58,528	5,743	2,055	17,157	60,583
	愛媛 Ehime	14,534	64,268	6,353	2,342	20,887	66,610
	高知 Kochi	7,196	24,780	2,773	1,011	9,969	25,791
	計 Total	41,563	174,649	18,837	6,875	60,400	181,524
福岡 Fukuoka	福岡 Fukuoka	46,641	267,149	17,141	6,832	63,782	273,981
	佐賀 Saga	6,563	28,142	2,688	1,003	9,251	29,145
	長崎 Nagasaki	11,673	43,841	4,920	1,761	16,593	45,602
	計 Total	64,877	339,132	24,749	9,596	89,626	348,728
熊本 Kumamoto	熊本 Kumamoto	16,652	58,762	7,624	2,848	24,276	61,610
	大分 Oita	11,527	44,069	5,695	2,066	17,222	46,136
	宮崎 Miyazaki	9,978	34,152	4,347	1,636	14,325	35,788
	鹿児島 Kagoshima	15,278	57,784	6,841	2,459	22,119	60,243
	計 Total	53,435	194,767	24,507	9,010	77,942	203,777
沖縄 Okinawa	沖縄 Okinawa	9,758	41,495	2,391	1,013	12,149	42,508
全国計 Grand Total		1,391,975	9,279,286	591,640	236,427	1,983,615	9,515,713

(注) この表は、「(1)課税状況表の現年分」を都道府県別に示したものである(加算税は除く)。

還付申告及び処理 Refund return and case processed		既往年分の申告及び処理 Tax returns and cases processed for the preceding years		合 計 Total		区 分 Type			
件 数 Number of cases	税 額 Amount of tax	件 数 Number of cases	税 額 Amount of tax	件 数 Number of cases	税 額 Amount of tax	国税局・都道府県 Regional Taxation Bureau /Prefecture			
件 Case	百万円 Million yen	件 Case	百万円 Million yen	実件 Actual	百万円 Million yen				
3,159	8,908	4,179	501	89,495	236,139	北海道	Hokkaido	札幌 Sapporo	
516	3,299	887	124	17,049	47,784	青森	Aomori	仙台 Sendai	
471	2,338	743	116	15,484	43,081	岩手	Iwate		
1,109	5,894	1,942	467	32,047	109,126	宮城	Miyagi		
416	1,336	780	52	13,826	34,626	秋田	Akita		
498	1,373	881	115	16,486	45,230	山形	Yamagata		
879	9,375	1,712	218	30,668	70,356	福島	Fukushima		
3,889	23,615	6,945	1,093	125,560	350,203	計	Total		
1,287	4,627	2,172	185	37,511	105,574	茨城	Ibaraki	関東信越 Kanto Shinetsu	
996	5,501	1,588	230	32,668	80,251	栃木	Tochigi		
1,120	9,420	1,931	209	33,398	90,000	群馬	Gunma		
4,157	19,732	5,100	1,029	98,894	226,466	埼玉	Saitama		
1,202	5,898	1,817	281	36,142	108,917	新潟	Niigata		
1,221	19,226	1,777	152	36,655	83,780	長野	Nagano		
9,983	64,406	14,385	2,086	275,268	694,989	計	Total		
3,436	28,802	3,889	△ 314	76,523	175,588	千葉	Chiba	東京 Tokyo	
37,073	1,282,223	25,763	11,005	412,548	2,416,727	東京	Tokyo		
7,124	164,119	7,029	944	133,037	267,698	神奈川	Kanagawa		
436	3,245	796	176	13,501	31,783	山梨	Yamanashi		
48,069	1,478,389	37,477	11,811	635,609	2,891,796	計	Total		
884	4,905	823	163	17,305	67,528	富山	Toyama		金沢 Kanazawa
593	2,220	961	188	20,029	62,188	石川	Ishikawa		
585	3,422	810	114	15,313	43,290	福井	Fukui		
2,062	10,547	2,594	465	52,647	173,005	計	Total		
1,352	10,819	1,921	204	33,605	91,664	岐阜	Gifu	名古屋 Nagoya	
2,222	57,221	3,537	596	61,560	138,132	静岡	Shizuoka		
5,589	271,178	7,296	1,708	123,766	322,649	愛知	Aichi		
909	18,575	1,482	315	23,590	54,547	三重	Mie		
10,072	357,793	14,236	2,824	242,521	606,993	計	Total		
664	8,497	937	144	15,467	41,958	滋賀	Shiga	大阪 Osaka	
2,217	36,376	2,242	650	41,437	112,677	京都	Kyoto		
14,631	271,754	10,230	2,729	172,307	689,938	大阪	Osaka		
5,821	49,326	4,266	1,031	72,640	213,424	兵庫	Hyogo		
828	8,641	693	94	13,596	24,872	奈良	Nara		
515	2,450	853	159	12,477	31,196	和歌山	Wakayama		
24,676	377,044	19,221	4,806	327,924	1,114,065	計	Total		
275	1,088	354	188	8,249	20,084	鳥取	Tottori	広島 Hiroshima	
360	1,459	516	85	10,455	25,363	島根	Shimane		
968	4,035	1,287	184	30,457	88,754	岡山	Okayama		
1,664	38,431	2,291	114	47,518	132,009	広島	Hiroshima		
737	2,727	998	115	19,049	61,607	山口	Yamaguchi		
4,004	47,741	5,446	687	115,728	327,817	計	Total		
460	2,460	634	148	12,962	26,227	徳島	Tokushima	高松 Takamatsu	
509	1,996	927	222	17,740	58,809	香川	Kagawa		
871	19,933	1,169	312	21,873	46,989	愛媛	Ehime		
294	752	646	95	10,378	25,134	高知	Kochi		
2,134	25,142	3,376	777	62,953	157,159	計	Total		
3,054	41,836	3,597	250	67,394	232,395	福岡	Fukuoka	福岡 Fukuoka	
290	2,337	584	11	9,617	26,819	佐賀	Saga		
688	2,431	713	210	17,427	43,380	長崎	Nagasaki		
4,032	46,604	4,894	470	94,438	302,594	計	Total		
874	2,153	1,054	△ 239	25,263	59,219	熊本	Kumamoto	熊本 Kumamoto	
515	3,627	904	164	17,822	42,673	大分	Oita		
473	4,547	862	66	14,906	31,307	宮崎	Miyazaki		
836	2,438	1,143	131	23,133	57,936	鹿児島	Kagoshima		
2,698	12,765	3,963	122	81,124	191,134	計	Total		
921	3,282	779	209	13,277	39,434	沖縄	Okinawa	沖縄 Okinawa	
115,699	2,456,236	117,495	25,851	2,116,544	7,085,328	全国計 Grand Total			

Note: This table shows the breakdown of "(1)Statistics of taxation for the current year" by prefectures. (except for additional tax)

(4) 都道府県別課税状況等 (その3 合計)

Statistics of taxation by prefectures (Part 3: Total)

区分 Type 国税局・都道府県 Regional Taxation Bureau / Prefecture			一般申告及び処理 Ordinary tax return and case processed		簡易申告及び処理 Simplified tax return and case processed		納税申告計 Total of tax returns		還付申告及び処理 Refund return and case processed	
			件数 Number of cases	税額 Amount of tax	件数 Number of cases	税額 Amount of tax	件数 Number of cases	税額 Amount of tax	件数 Number of cases	税額 Amount of tax
札幌 Sapporo	北海道 Hokkaido		件数 Case	百万円 Million yen	件数 Case	百万円 Million yen	件数 Case	百万円 Million yen	件数 Case	百万円 Million yen
			77,812	242,234	73,144	21,432	150,956	263,665	4,774	9,674
仙台 Sendai	青森 Aomori		18,519	51,596	15,865	4,203	34,384	55,800	873	3,394
	岩手 Iwate		16,498	45,924	13,382	3,731	29,880	49,655	845	2,457
	宮城 Miyagi		29,506	114,047	24,788	7,204	54,294	121,251	1,644	6,297
	秋田 Akita		13,608	36,051	13,023	3,473	26,631	39,524	638	1,434
	山形 Yamagata		16,008	46,484	15,077	4,123	31,715	50,607	784	1,505
	福島 Fukushima		26,437	78,085	24,374	6,955	50,811	85,040	1,316	9,663
	計 Total		120,576	372,187	107,139	29,689	227,715	401,876	6,100	24,750
関東信越 Kanto Shinetsu	茨城 Ibaraki		38,580	111,472	34,775	10,131	73,355	121,602	1,974	4,937
	栃木 Tochigi		28,060	84,278	26,611	7,554	54,671	91,832	1,469	5,751
	群馬 Gunma		30,205	98,414	26,829	7,742	57,034	106,156	1,605	9,704
	埼玉 Saitama		82,747	242,387	78,429	23,934	161,176	266,321	5,573	21,196
	新潟 Niigata		34,338	114,478	28,509	8,372	62,847	122,850	1,755	6,326
	長野 Nagano		32,650	102,046	28,785	8,156	61,435	110,202	1,739	19,489
	計 Total		246,580	753,076	223,938	65,888	470,518	818,964	14,115	67,404
東京 Tokyo	千葉 Chiba		65,394	203,180	62,261	18,533	127,655	221,713	4,669	30,173
	東京 Tokyo		318,114	3,673,991	215,346	84,933	533,460	3,758,924	40,930	1,286,824
	神奈川 Kanagawa		103,193	425,694	95,048	30,427	198,241	456,122	8,889	165,911
	山梨 Yamanashi		13,924	35,341	13,147	3,680	27,071	39,022	653	3,338
	計 Total		500,625	4,338,206	385,802	137,574	886,427	4,475,781	55,141	1,486,246
金沢 Kanazawa	富山 Toyama		17,042	73,249	14,394	4,106	31,436	77,355	1,183	5,185
	石川 Ishikawa		19,073	64,634	16,772	4,853	35,845	69,487	831	2,334
	福井 Fukui		14,884	46,828	11,988	3,469	26,872	50,297	809	3,556
	計 Total		50,999	184,711	43,154	12,427	94,153	197,139	2,823	11,075
名古屋 Nagoya	岐阜 Gifu		34,634	103,768	28,491	8,127	63,125	111,895	1,958	11,131
	静岡 Shizuoka		59,523	195,973	57,152	16,549	116,675	212,522	3,263	58,023
	愛知 Aichi		118,957	595,174	95,649	29,375	214,606	624,549	7,969	272,874
	三重 Mie		25,533	74,591	21,533	6,237	47,066	80,828	1,488	18,964
	計 Total		238,647	969,506	202,825	60,287	441,472	1,029,794	14,678	360,991
大阪 Osaka	滋賀 Shiga		17,941	52,074	13,137	3,762	31,078	55,836	1,129	8,894
	京都 Kyoto		45,281	151,556	30,605	8,869	75,886	160,425	3,276	37,182
	大阪 Osaka		176,007	966,783	103,773	32,512	279,780	999,295	18,500	274,804
	兵庫 Hyogo		77,696	267,603	53,192	16,106	130,888	283,709	8,256	51,132
	奈良 Nara		18,724	35,978	12,621	3,428	31,345	39,406	1,426	9,017
	和歌山 Wakayama		16,624	35,289	13,874	3,566	30,498	38,855	866	2,642
	計 Total		352,273	1,509,283	227,202	68,243	579,475	1,577,526	33,453	383,671
広島 Hiroshima	鳥取 Tottori		7,790	21,037	6,899	1,820	14,689	22,857	410	1,183
	島根 Shimane		9,822	26,727	9,611	2,502	19,433	29,229	528	1,679
	岡山 Okayama		27,190	91,523	20,573	6,063	47,763	97,586	1,394	4,273
	広島 Hiroshima		42,762	168,847	32,971	10,073	75,733	178,921	2,318	38,786
	山口 Yamaguchi		17,933	64,285	16,552	4,705	34,485	68,990	1,059	2,961
	計 Total		105,497	372,419	86,606	25,163	192,103	397,582	5,709	48,883
高松 Takamatsu	徳島 Tokushima		11,646	28,068	10,188	2,849	21,834	30,917	676	2,596
	香川 Kagawa		14,887	59,674	12,363	3,558	27,250	63,232	697	2,095
	愛媛 Ehime		20,602	66,428	16,937	4,718	37,539	71,146	1,249	20,195
	高知 Kochi		10,877	26,346	10,877	2,770	21,754	29,116	485	864
	計 Subtotal		58,012	180,516	50,365	13,895	108,377	194,411	3,107	25,750
福岡 Fukuoka	福岡 Fukuoka		68,897	276,354	56,406	16,533	125,303	292,887	4,397	42,781
	佐賀 Saga		10,503	29,904	12,806	3,266	23,309	33,170	550	2,484
	長崎 Nagasaki		18,631	46,571	18,305	4,714	36,936	51,285	1,123	2,682
	計 Subtotal		98,031	352,829	87,517	24,513	185,548	377,342	6,070	47,947
熊本 Kumamoto	熊本 Kumamoto		24,908	61,307	24,627	6,473	49,535	67,781	1,458	2,614
	大分 Oita		16,076	45,507	13,898	3,895	29,974	49,402	759	3,778
	宮崎 Miyazaki		16,725	36,352	14,783	3,975	31,508	40,327	923	4,729
	鹿児島 Kagoshima		23,962	60,440	19,048	5,145	43,010	65,586	1,418	2,741
	計 Subtotal		81,671	203,606	72,356	19,489	154,027	223,095	4,558	13,862
沖縄 Okinawa	沖縄 Okinawa		16,066	44,129	9,591	2,764	25,657	46,893	1,285	3,565
全国計 Grand Total			1,946,789	9,522,702	1,569,639	481,365	3,516,428	10,004,067	151,813	2,483,818

(注) この表は、「(1)課税状況表の本年分」、「(2)課税事業者(選択)届出件数」を都道府県別に示したものである(加算税は除く)。

既往年分の申告及び処理 Tax returns and cases processed for the preceding years		合 計 Total		課税事業者等届出件数 Number of Notifications of registered taxable business enterprises, etc.				区 分 Type		
件 数 Number of cases	税 額 Amount of tax	件 数 Number of cases	税 額 Amount of tax	課税事業者 届 出 Number of Notifications of Taxable Enterprise Status fo Consumption Tax	課税事業者 選択届出 Number of Notifications of Choosing Taxable Enterprise Status for Consumption Tax	新設法人に該 当する旨の 届出 Number of notifications of being qualified for a newly formed corporation	合 計 Total	国税局・都道府県 Regional Taxation Bureau /Prefecture		
								北海道 Hokkaido	青森 Aomori	岩手 Iwate
件 Case	百万円 Million yen	実件 Actual	百万円 Million yen	件 Case	件 Case	件 Case	件 Case	北海道 Hokkaido	青森 Aomori	岩手 Iwate
6,915	873	157,200	254,864	158,611	2,867	898	162,376	札幌 Sapporo		
1,676	205	35,666	52,611	34,843	596	131	35,570	青森 Aomori		
1,504	200	31,095	47,398	30,906	600	183	31,689	岩手 Iwate		
3,252	653	56,775	115,607	56,095	1,084	457	57,636	宮城 Miyagi		
1,339	127	27,617	38,217	27,146	500	125	27,771	秋田 Akita		仙台 Sendai
1,546	169	32,829	49,270	31,870	452	143	32,465	山形 Yamagata		
2,661	342	52,691	75,720	51,880	917	240	53,037	福島 Fukushima		
11,978	1,697	236,673	378,823	232,740	4,149	1,279	238,168	計 Total		
3,778	425	76,131	117,090	75,482	1,302	458	77,242	茨城 Ibaraki		
2,518	385	56,701	86,466	55,621	1,006	331	56,958	栃木 Tochigi		
2,906	365	59,124	96,816	58,463	899	396	59,758	群馬 Gunma		
8,368	1,684	168,605	246,809	167,653	3,173	1,204	172,030	埼玉 Saitama		関東信越 Kanto Shinetsu
3,314	456	65,161	116,980	64,086	1,093	319	65,498	新潟 Niigata		
2,823	299	63,779	91,012	62,458	1,104	291	63,853	長野 Nagano		
23,707	3,614	489,501	755,174	483,763	8,577	2,999	495,339	計 Total		
6,691	192	134,202	191,732	134,767	2,871	1,007	138,645	千葉 Chiba		
33,679	12,826	581,790	2,484,926	558,797	22,438	15,209	596,444	東京 Tokyo		東京 Tokyo
10,492	1,479	209,617	291,690	210,534	4,766	1,926	217,226	神奈川 Kanagawa		
1,360	279	28,048	35,962	27,881	473	138	28,492	山梨 Yamanashi		
52,222	14,777	953,657	3,004,311	931,979	30,548	18,280	980,807	計 Total		
1,756	280	32,801	72,449	31,324	708	238	32,270	富山 Toyama		
1,754	263	36,909	67,416	36,231	524	227	36,982	石川 Ishikawa		金沢 Kanazawa
1,465	177	27,847	46,918	26,935	470	136	27,541	福井 Fukui		
4,975	719	97,557	186,783	94,490	1,702	601	96,793	計 Total		
3,403	371	65,648	101,136	64,471	1,043	323	65,837	岐阜 Gifu		
6,204	1,065	121,052	155,564	119,045	1,829	566	121,440	静岡 Shizuoka		
12,545	2,771	224,997	354,446	219,271	3,718	1,879	224,868	愛知 Aichi		名古屋 Nagoya
2,758	726	49,156	62,590	48,505	813	295	49,613	三重 Mie		
24,910	4,934	460,853	673,736	451,292	7,403	3,063	461,758	計 Total		
1,797	349	32,614	47,291	31,909	670	237	32,816	滋賀 Shiga		
4,098	1,344	80,116	124,586	78,656	1,521	758	80,935	京都 Kyoto		
17,237	4,310	301,709	728,801	292,447	7,067	4,155	303,669	大阪 Osaka		大阪 Osaka
8,142	1,802	140,981	234,380	137,494	3,743	1,279	142,516	兵庫 Hyogo		
1,748	316	33,091	30,705	31,746	661	253	32,660	奈良 Nara		
1,754	319	31,691	36,531	30,157	451	156	30,764	和歌山 Wakayama		
34,776	8,439	620,202	1,202,294	602,409	14,113	6,838	623,360	計 Total		
671	236	15,249	21,910	14,931	341	81	15,353	鳥取 Tottori		
903	142	20,158	27,691	19,644	442	94	20,180	島根 Shimane		
2,004	363	49,571	93,675	49,369	935	298	50,602	岡山 Okayama		
3,365	322	78,596	140,457	78,710	1,486	573	80,769	広島 Hiroshima		広島 Hiroshima
1,681	186	35,815	66,214	35,835	690	147	36,672	山口 Yamaguchi		
8,624	1,249	199,389	349,948	198,489	3,894	1,193	203,576	計 Total		
1,129	257	22,770	28,578	22,450	405	70	22,925	徳島 Tokushima		
1,576	376	28,145	61,513	27,790	507	156	28,453	香川 Kagawa		
1,974	562	39,103	51,513	38,313	693	198	39,204	愛媛 Ehime		高松 Takamatsu
1,050	203	22,493	28,456	21,995	306	93	22,394	高知 Kochi		
5,729	1,398	112,511	170,059	110,548	1,911	517	112,976	計 Total		
6,253	703	130,867	250,808	130,948	2,326	1,337	134,611	福岡 Fukuoka		
1,141	52	23,997	30,737	23,642	346	125	24,113	佐賀 Saga		
1,391	334	38,378	48,937	38,031	614	167	38,812	長崎 Nagasaki		福岡 Fukuoka
8,785	1,088	193,242	330,483	192,621	3,286	1,629	197,536	計 Total		
2,074	△ 126	51,296	65,040	51,245	950	277	52,472	熊本 Kumamoto		
1,442	159	30,932	45,783	31,152	557	174	31,883	大分 Oita		
1,507	144	32,725	35,742	33,462	460	152	34,074	宮崎 Miyazaki		熊本 Kumamoto
2,006	240	44,833	63,085	45,197	710	185	46,092	鹿児島 Kagoshima		
7,029	417	159,786	209,650	161,056	2,677	788	164,521	計 Total		
1,352	338	27,359	43,666	27,583	865	332	28,780	沖縄 Okinawa		沖縄 Okinawa
191,002	39,542	3,707,930	7,559,791	3,645,581	81,992	38,417	3,765,990	全国計 Grand Total		

Note: This table shows the breakdown of “(1)Statistics of taxation for the current year” and “(2)Number of notifications of (choosing) Taxable Enterprise Status for Consumption Tax” by prefectures. (except for additional tax)

8 酒 税

Liquor Tax

統計表を見る方のために

For the people who use the statistical tables

1 利用上の注意

この章は、平成18年4月1日から平成19年3月31日までの間に製造場から移出された酒類について、平成19年4月30日までの申告又は処理による課税事績を示したものである。

2 酒税の概要

酒類とは、アルコール分1度以上を含んでいる飲料（アルコール事業法の適用を受けるアルコールを除く。）で、その製法や性状により4種類、17品目に分類している。

酒類の分類は、発泡性酒類（ビール、発泡酒、その他の発泡性酒類）、醸造酒類（清酒、果実酒、その他の醸造酒）、蒸留酒類（連続式蒸留しょうちゅう、単式蒸留しょうちゅう、原料用アルコール、ウイスキー、ブランデー、スピリッツ）、混成酒類（合成清酒、みりん、甘味果実酒、リキュール、粉末酒、雑酒）である。

各酒類の税率（1k/当たり従量税率）は、次表のとおりである。

1 Notes on use

This section shows the statistics of taxation on alcoholic beverages shipped from manufacturing factories between April 1, 2006 and March 31, 2007 according to returns filed or cases processed made by April 30, 2007.

2 Summary of liquor tax

Alcoholic beverages are defined as beverages containing no less than 1% alcohol (excluding alcohol applied under the Alcohol Business Law), and divided into four categories and 17 items.

Alcoholic beverage categories are (1) Effervescent alcoholic beverages (beer, sparkling liquor and other effervescent alcoholic beverages); (2) brewed alcoholic beverages (sake, fruit wine, other brewed liquor); (3) distilled alcoholic beverages (continuous distillation Japanese spirits (shochu), simple system distillation Japanese spirits (shochu), alcohol for material, whiskey, brandy, spirits); and (4) mixed alcoholic beverages (Sake compound, Mirin, sweet fruit wine, liqueurs, powder liquor, miscellaneous liquor).

The rates of taxation applied to each type of alcoholic beverage (specific duty per 1 kiloliter) is summarized on the following chart.

(平成18年5月1日～)

Since May 1, 2006

酒類の分類 Alcoholic beverage classification	アルコール分等 alcohol content, etc.	1 k/ 当たり 税率 Taxation rate per 1 kiloliter
発泡性酒類 Effervescent alcoholic beverages		
		(基本税率) 220,000 円 (Basic taxation rate) yen
ビール Beer	-	220,000 円
発泡酒 Sparkling liquor	麦芽50%以上のもの 50% Malt proportion	220,000 円
	麦芽25%以上50%未満のもの (アルコール分10度未満) 25% Malt proportion < 50%	178,125 円
	麦芽25%未満のもの (アルコール分10度未満) Malt proportion < 25%	134,250 円
(その他の発泡性酒類) Other effervescent alcoholic beverages	上記以外の酒類のうち、アルコール分が 10度未満で発泡性を有するもの	80,000 円
醸造酒類 brewed alcoholic beverages		
		(基本税率) 140,000 円 (Basic taxation rate)
清 酒 Sake	-	120,000 円
果実酒 Fruit wine	-	80,000 円
その他の醸造酒 Other brewed liquors	-	140,000 円
蒸留酒類 distilled alcoholic beverages		
		(基本税率) (Basic taxation rate)
21度以上 21% or above		200,000 円に20度を超える1度ごとに10,000円加算 10,000 yen added to 200,000 yen (per kiloliter) for each percentage point exceeding 20%.
21度未満 Under 21%		200,000 円
連続式蒸留しょうちゅう Continuous distillation Japanese spirits (shochu)	21度以上 21% or above	200,000 円に20度を超える1度ごとに10,000円加算 10,000 yen added to 200,000 yen (per kiloliter) for each percentage point exceeding 20%.
単式蒸留しょうちゅう Simple system distillation Japanese spirits (shochu)	21度未満 Under 21%	200,000 円
原料用アルコール Alcohol for material		
ウイスキー Whisky		
ブランデー Brandy	37度以上 37% or above	370,000 円に37度を超える1度ごとに10,000円加算 10,000 yen added to 370,000 yen (per kiloliter) for each percentage point exceeding 37%.
スピリッツ Spirits	37度未満 Under 37%	370,000 円
混成酒類 mixed alcoholic beverages		
		(基本税率) (Basic taxation rate)
21度以上 21% or above		220,000 円に20度を超える1度ごとに11,000円加算
21度未満 Under 21%		220,000 円
合成清酒 Sake compound	-	100,000 円
みりん Mirin (rice cooking wine)	-	20,000 円
甘味果実酒 Sweet fruit wine	13度以上 13% or above	120,000 円に12度を超える1度ごとに10,000円加算
リキュール Liqueurs	13度未満 Under 13%	120,000 円
粉末酒 Powder liquor	-	390,000 円
雑酒 Miscellaneous liquor	みりん類似 Resembling sweet sake	20,000 円
	21度以上 21% or above	220,000 円に20度を超える1度ごとに11,000円加算
	21度未満 Under 21%	220,000 円

8-1 酒税関係総括表 Overview Related to Liquor Tax

酒税関係総括表
Overview related to liquor tax

区 分 Type	課 税 数 量 Taxable volume	税 額 Amount of tax	製 成 数 量 Volume of production	販 売 (消 費) 数 量 Volume of sales (consumption)	製 造 場 数 Number of manufacturing factories	販 売 場 数 Number of licensed sites to sell liquors
	<i>kl</i>	百万円 million yen	<i>kl</i>	<i>kl</i>	場 site	場 site
平成13年度	9,738,110	1,706,919	9,518,110	9,556,473	3,254	198,005
14	9,537,832	1,622,635	9,314,460	9,455,120	3,216	200,355
15	9,197,111	1,619,562	8,973,974	9,120,025	3,165	208,325
16	9,182,274	1,599,562	9,046,665	9,041,697	3,146	211,828
17	9,196,627	1,529,609	9,028,782	9,012,408	3,139	210,452
18	9,016,355	1,490,960	8,891,536	8,856,031	3,141	214,905
清 酒 <i>Sake</i>	700,369	80,304	513,418	688,403	1,887	-
合 成 清 酒 <i>Sake compound</i>	57,522	5,420	48,784	56,829	5	-
連続式蒸留しょうちゅう <i>Continuous distillation Japanese spirits (shochu)</i>	418,353	99,042	435,619	480,161	30	-
単式蒸留しょうちゅう <i>Simple system distillation Japanese spirits (shochu)</i>	550,018	131,106	583,971	520,060	365	-
み り ん <i>Mirin(rice cooking wine)</i>	111,910	2,249	112,523	104,824	33	-
ビ ー ル <i>Beer</i>	3,499,344	768,826	3,536,114	3,304,813	221	-
果 実 酒 <i>Fruit wine</i>	81,246	6,163	65,355	228,645	242	-
甘 味 果 実 酒 <i>Sweet fruit wine</i>	7,378	833	9,548	9,660	21	-
ウ イ ス キ ー <i>Whisky</i>	64,740	23,253	60,749	79,639	6	-
ブ ラ ン デ ー <i>Brandy</i>	6,854	2,633	6,634	10,128	4	-
原 料 用 ア ル コ ー ル <i>Alcohol for material</i>	113	45	114,213	79,391	9	-
ス ピ リ ッ ツ <i>Spirits</i>	97,478	9,319			18	-
発 泡 酒 <i>Sparkling liquor</i>	1,580,079	211,687	1,593,622	1,516,422	37	-
リ キ ュ ー ル <i>Liqueurs</i>	782,782	67,003	755,365	744,913	114	-
そ の 他 の 醸 造 酒 <i>Other brewed liquors</i>	1,056,444	82,988	1,053,616	1,032,134	145	-
粉 末 酒 <i>Powder liquor</i>	1,715	88	1,999		2	-
雑 酒 <i>Miscellaneous liquor</i>					2	-
合 計 Total	9,016,355	1,490,960	8,891,536	8,856,031	3,141	214,905

調査期間 : 課税数量、税額、製成数量及び販売(消費)数量は平成18年4月1日から平成19年3月31日までの間である。

調査時点 : 製造場数及び販売場数は平成19年3月31日現在である。

用語の説明 : 1 課税数量とは、税額決定の基礎となるべき酒類の数量をいう。

2 製成数量とは、酒類の生産数量をいう。

3 販売(消費)数量とは、酒類小売業者の販売数量のほか、酒類製造者及び酒類卸売業者の消費者への直売数量を含めた数量をいう。

関連表 : 「8-2」の「(1)課税状況」、「8-3」の「(1)製成数量」、「8-4」の「(1)酒類の販売(消費)数量」、「8-5」の「(1)酒類の製造免許場数」、「8-5」の「(3)酒類販売業免許場数及び酒類販売業者数」

(注) 「販売(消費)数量」欄は、沖縄分を含まない。

Period covered by survey: Figures of taxable volume, volume of production, and volume of sales (consumption) are for the period from April 1, 2006 to March 31, 2007.

Time of survey: Number of manufacturing factories and points of sales are as of March 31, 2007.

Terminology: 1 "Taxable volume" means the quantity of alcoholic beverages used as the base in determining the amount of tax.

2 "Volume of production" means the quantity of alcoholic beverages produced.

3 "Volume of sales (consumption)" includes the quantity of direct sales to consumers by liquor manufacturers and liquor wholesalers other than the quantity of sales by liquor retailers.

Relevant tables: "8-2 (1) Statistics of taxation", "8-3 (1) Volume of production", "8-4 (1) Volume of sales (consumption)", "8-5 (1) Number of licensed manufacturing factories of liquors", and "8-5 (3) Number of licensed sales sites of liquors and licensed sites selling liquors".

Note: Figures in the column "Volume of sales (consumption)" do not include the figures for Okinawa.

8-2 課 税 状 況 Statistics of Taxation

(1) 課 税 状 況 Statistics of taxation

区 分 Type	課 税 Taxation				計 Total	
	一 般 税 率 適 用 Subject to ordinary tax rate		特 例 税 率 適 用 Application of special case tax rate			
	数 量 Volume	税 額 Amount of tax	数 量 Volume	税 額 Amount of tax	数 量 Volume	税 額 Amount of tax
	<i>kl</i> 百万円 Million yen		<i>kl</i> 百万円 Million yen	<i>kl</i> 百万円 Million yen		
清 酒 <i>Sake</i>	715,937	82,180	881	68	716,818	82,248
合 成 清 酒 <i>Sake compound</i>	58,469	5,506	-	-	58,469	5,506
連続式蒸留しょうちゅう <i>Continuous distillation Japanese spirits (shochu)</i>	445,048	105,614	1,674	134	446,722	105,748
単式蒸留しょうちゅう <i>Simple system distillation Japanese spirits (shochu)</i>	554,951	132,257	1	0	554,952	132,257
み り ん <i>Mirin (rice cooking wine)</i>	114,073	2,292	-	-	114,073	2,292
ビ ー ル <i>Beer</i>	3,679,523	808,478	-	-	3,679,523	808,478
果 実 酒 <i>Fruit wine</i>	85,742	6,482	3,281	257	89,023	6,739
甘 味 果 実 酒 <i>Sweet fruit wine</i>	4,991	654	3,373	270	8,364	924
ウ イ ス キ ー <i>Whisky</i>	68,152	24,725	438	35	68,590	24,760
ブ ラ ン デ ー <i>Brandy</i>	7,085	2,721	-	-	7,085	2,721
原 料 用 ア ル コ ー ル <i>Alcohol for material</i>	170	97	-	-	170	97
発 泡 酒 <i>Sparkling liquor</i>	1,720,292	230,505	-	-	1,720,292	230,505
そ の 他 の 醸 造 酒 <i>Other brewed liquors</i>	184,748	12,901	984,897	78,792	1,169,645	91,693
ス ピ リ ッ ツ <i>Spirits</i>	22,542	3,493	79,968	6,398	102,510	9,891
リ キ ュ ー ル <i>Liqueurs</i>	153,189	17,115	795,207	63,484	948,396	80,599
粉 末 酒 <i>Powder liquor</i>	1,805	92	4	0	1,809	92
雑 酒 <i>Miscellaneous liquor</i>						
合 計 Total	7,816,727	1,435,112	1,869,727	149,438	9,686,454	1,584,551

調査期間等：平成18年4月1日から平成19年3月31日までの間に製造場から移出された酒類について、平成19年4月30日までの申告又は処理による課税実績である。

用語の説明：未納税移出とは、製造場から移出するとき酒税の免除を受けて移出するものをいう。

- (注) 1 「特例税率適用」欄は、各品目(ビール及び発泡酒を除く。)でその他の発泡性酒類(発泡性があり、かつ、アルコール分が10度未満であるもの)になるものを示す。
- 2 「酒税法第30条第1項、第2項及び第3項」欄は、酒類製造者がある製造場から移出した酒類を当該製造場に戻し入れた場合の酒税額の控除等を示す。
- 3 税関分は含まない。

Time of survey, etc.: The table section shows the statistics of taxation on alcoholic beverages shipped from manufacturing factories during the period from April 1, 2006 to March 31, 2007 according to returns filed or cases processed made by April 30, 2007.

Terminology: "Non-taxable shipment" means the shipment from manufacturing factories which is exempt from tax.

Note: 1 The "Application of special case tax rate (Article 23, Clause 2, No. 3)" column indicates other effervescent liquors (with effervescence and alcohol content of under 10%) for each item (with the exception of beer and low-malt beer).

2 Figures in the column "Liquor Tax Law (Sec. 30-1, 2 and 3)" indicate amounts of deductions of liquor tax when manufacturers transfer back alcoholic beverages to the same manufacturing factories from which they were shipped.

3 Figures for custom house are not included.

控 除 Deduction				課 税 実 数 Actual number of taxation		免 税 Exemption		区 分 Type
酒 税 法 (第30条第1項、 第2項、第3項) Liquor Tax Law (Sec. 30-1, 2 and 3)		災 害 減 免 法 (第7条第1項) Disaster Exemption Act (Sec. 7-1)				未納税移出 Non-taxable shipment	輸 出 免 税 Export exemption	
数 量 Volume	税 額 Amount of tax	数 量 Volume	税 額 Amount of tax	数 量 Volume	数 量 Volume			
<i>kl</i>	百万円 Million yen	<i>kl</i>	百万円 Million yen	<i>kl</i>	百万円 Million yen	<i>kl</i>	<i>kl</i>	
16,451	1,944	0	0	700,369	80,304	516,681	10,468	清 酒 <i>Sake</i>
947	86	-	-	57,522	5,420	4,799	528	合 成 清 酒 <i>Sake compound</i>
28,367	6,706	0	0	418,353	99,042	55,345	151	連 続 式 蒸 留 し ょ う ち ゅ う Continuous distillation Japanese spirits (<i>shochu</i>)
4,934	1,151	0	0	550,018	131,106	303,245	2,015	単 式 蒸 留 し ょ う ち ゅ う Simple system distillation Japanese spirits (<i>shochu</i>)
2,163	43	-	-	111,910	2,249	80,276	744	み り ん <i>Mirin</i> (rice cooking wine)
180,178	39,652	-	-	3,499,344	768,826	469,919	30,292	ビ ー ル <i>Beer</i>
7,779	576	0	0	81,246	6,163	29,449	136	果 実 酒 <i>Fruit wine</i>
982	91	-	-	7,378	833	4,768	608	甘 味 果 実 酒 <i>Sweet fruit wine</i>
3,850	1,507	-	-	64,740	23,253	88,714	1,198	ウ イ ス キ ー <i>Whisky</i>
230	88	-	-	6,854	2,633	3,845	128	ブ ラ ン デ ー <i>Brandy</i>
57	52	-	-	113	45	285,442	659	原 料 用 アル コ ー ル <i>Alcohol for material</i>
140,214	18,819	-	-	1,580,079	211,687	425,921	356	発 泡 酒 <i>Sparkling liquor</i>
113,202	8,705	-	-	1,056,444	82,988	271,980	11	そ の 他 の 醸 造 酒 <i>Other brewed liquors</i>
5,037	572	-	-	97,478	9,319	76,375	2,090	ス ピ リ ッ ツ <i>Spirits</i>
165,613	13,596	-	-	782,782	67,003	486,103	3,166	リ キ ュ ー ル <i>Liqueurs</i>
94	4	-	-	1,715	88	4,286	9	粉 末 酒 <i>Powder liquor</i>
								雑 酒 <i>Miscellaneous liquor</i>
670,103	93,592	0	0	9,016,355	1,490,960	3,107,161	52,576	合 計 Total

(2) 税関分の課税状況
Statistics of taxation by custom house

酒 類 の 品 目 等 Item of alcoholic beverage	課 税 数 量 Taxable volume	税 額 Amount of tax	酒 類 の 品 目 等 Item of alcoholic beverage	課 税 数 量 Taxable volume	税 額 Amount of tax
	<i>kl</i>	百万円 Million yen		<i>kl</i>	百万円 Million yen
清 成 清 酒 <i>Sake</i>	106	13	ウ イ ス キ ー <i>Whisky</i>	15,080	6,209
合 成 清 酒 <i>Sake compound</i>	0	0	ブ ラ ン デ ー <i>Brandy</i>	2,602	1,050
連 続 式 蒸 留 し ょ う ち ゅ う Continuous distillation Japanese spirits (<i>shochu</i>)	76,475	18,089	原 料 用 アル コ ー ル <i>Alcohol for material</i>	0	0
単 式 蒸 留 し ょ う ち ゅ う Simple system distillation Japanese spirits (<i>shochu</i>)	420	107	発 泡 酒 <i>Sparkling liquor</i>	10,725	1,565
み り ん <i>Mirin</i> (rice cooking wine)	1,095	22	そ の 他 の 醸 造 酒 <i>Other brewed liquors</i>	10,488	1,449
ビ ー ル <i>Beer</i>	28,492	6,252	ス ピ リ ッ ツ <i>Spirits</i>	8,087	3,347
果 実 酒 <i>Fruit wine</i>	155,038	12,206	リ キュ ー ル <i>Liqueurs</i>	30,522	4,151
甘 味 果 実 酒 <i>Sweet fruit wine</i>	6,192	648	粉 末 酒 <i>Powder liquor</i>	489	48
			雑 酒 <i>Miscellaneous liquor</i>		
			合 計 Total	345,806	55,154

資料:酒税課調

(注) 平成18年度内の輸入品にかかる課税実績である。

Source: Liquor Tax and Industry Division

Note: The table shows the statistics of taxation on goods imported during FY2006.

(3) 都道府県別の課税状況 (その1)
Statistics of taxation by prefectures (Part 1)

区分 Type 国税局・都道府県 Regional Taxation Bureau / Prefecture		清 酒 Sake		合 成 清 酒 Sake compound		連続式蒸留 しょうちゅう Continuous distillation Japanese spirits (shochu)		単式蒸留 しょうちゅう Simple system distillation Japanese spirits (shochu)	
		数 量 Volume	税 額 Amount of tax	数 量 Volume	税 額 Amount of tax	数 量 Volume	税 額 Amount of tax	数 量 Volume	税 額 Amount of tax
		k/l	百万円 Million yen	k/l	百万円 Million yen	k/l	百万円 Million yen	k/l	百万円 Million yen
札幌 Sapporo	北海道 Hokkaido	6,884	793	1,430	134	22,023	4,488	849	165
仙台 Sendai	青森 Aomori	6,088	677	×	×	×	×	76	13
	岩手 Iwate	6,640	722	-	-	×	×	104	22
	宮城 Miyagi	9,430	1,041	-	-	×	×	193	44
	秋田 Akita	26,420	3,071	1,778	167	×	×	407	85
	山形 Yamagata	12,051	1,263	-	-	×	×	150	28
	福島 Fukushima	19,944	2,216	×	×	500	119	378	79
	計 Total	80,573	8,990	1,812	170	32,389	7,543	1,308	271
関東信越 Kanto Shinetsu	茨城 Ibaraki	6,956	728	×	×	1,322	312	445	88
	栃木 Tochigi	9,068	994	×	×	×	×	2,392	541
	群馬 Gunma	5,522	572	×	×	24,299	5,658	877	193
	埼玉 Saitama	25,738	3,037	×	×	1,730	414	226	40
	新潟 Niigata	51,636	5,918	333	28	654	173	191	35
	長野 Nagano	13,612	1,401	×	×	×	×	1,075	189
	計 Total	112,532	12,651	2,953	264	61,669	14,476	5,206	1,086
東京 Tokyo	千葉 Chiba	20,169	2,351	16,843	1,606	166,898	39,310	17,318	4,119
	東京 Tokyo	2,575	272	×	×	×	×	572	104
	神奈川 Kanagawa	2,254	235	×	×	×	×	1,400	329
	山梨 Yamanashi	12,087	1,416	×	×	×	×	83	15
	計 Total	37,085	4,273	31,144	2,969	205,623	48,679	19,373	4,567
金沢 Kanazawa	富山 Toyama	9,437	1,101	×	×	×	×	×	×
	石川 Ishikawa	8,813	984	×	×	×	×	257	49
	福井 Fukui	3,705	385	-	-	×	×	×	×
	計 Total	21,955	2,469	55	4	314	65	338	63
名古屋 Nagoya	岐阜 Gifu	7,542	781	213	15	×	×	774	160
	静岡 Shizuoka	4,806	499	×	×	×	×	3,416	842
	愛知 Aichi	24,672	2,876	4,238	391	9,777	2,336	1,710	369
	三重 Mie	3,874	394	×	×	11,319	2,648	1,086	224
	計 Total	40,894	4,549	6,793	628	21,985	5,197	6,986	1,595
大阪 Osaka	滋賀 Shiga	2,528	235	×	×	×	×	58	10
	京都 Kyoto	111,596	13,350	×	×	×	×	9,715	2,380
	大阪 Osaka	2,835	301	×	×	×	×	×	×
	兵庫 Hyogo	206,667	24,412	6,960	652	3,500	894	959	173
	奈良 Nara	4,351	436	-	-	×	×	×	×
	和歌山 Wakayama	3,707	363	-	-	×	×	153	27
	計 Total	331,684	39,097	9,677	915	37,051	9,314	15,182	3,620
広島 Hiroshima	鳥取 Tottori	1,573	145	-	-	×	×	250	44
	島根 Shimane	3,191	299	-	-	×	×	181	36
	岡山 Okayama	4,814	498	-	-	×	×	642	146
	広島 Hiroshima	17,606	2,039	×	×	×	×	489	99
	山口 Yamaguchi	2,539	250	×	×	×	×	103	20
	計 Total	29,723	3,230	×	×	×	×	1,665	344
高松 Takamatsu	徳島 Tokushima	1,444	140	×	×	×	×	346	80
	香川 Kagawa	2,114	240	-	-	-	-	53	9
	愛媛 Ehime	3,557	378	-	-	×	×	444	80
	高知 Kochi	7,565	875	-	-	×	×	1,091	231
	計 Total	14,680	1,634	×	×	×	×	1,934	401
福岡 Fukuoka	福岡 Fukuoka	9,893	1,063	×	×	22,258	5,543	47,734	11,594
	佐賀 Saga	3,974	410	-	-	×	×	3,842	894
	長崎 Nagasaki	1,568	162	-	-	×	×	3,966	862
	計 Total	15,435	1,635	×	×	24,040	6,000	55,542	13,350
熊本 Kumamoto	熊本 Kumamoto	×	×	×	×	×	×	28,747	6,868
	大分 Oita	5,284	584	-	-	-	-	124,435	30,001
	宮崎 Miyazaki	×	×	×	×	×	×	110,412	26,294
	鹿児島 Kagoshima	×	×	×	×	923	197	151,428	37,080
	計 Total	×	×	139	10	9,270	2,256	415,022	100,243
沖縄 Okinawa	沖縄 Okinawa	×	×	-	-	×	×	26,613	5,403
全国計 Grand Total		700,369	80,304	57,522	5,420	418,353	99,042	550,018	131,106

(注) この表は、「(1)課税状況」の「課税実数」欄を都道府県別に示したものである。

みりん Mirin (rice cooking wine)		ビール Beer		果実酒 Fruit wine		甘味果実酒 Sweet Fruit wine		区 分 Type	
数 量 Volume	税 額 Amount of tax	数 量 Volume	税 額 Amount of tax	数 量 Volume	税 額 Amount of tax	数 量 Volume	税 額 Amount of tax	国税局・都道府県 Regional Taxation Bureau /Prefecture	
k/l	百万円 Million yen	k/l	百万円 Million yen	k/l	百万円 Million yen	k/l	百万円 Million yen		
543	11	147,282	32,370	3,530	261	205	22	北海道 Hokkaido	札幌 Sapporo
×	×	×	×	×	×	×	×	青森 Aomori	仙台 Sendai
-	-	1,436	295	485	29	×	×	青森 Aomori	
×	×	127,707	28,109	×	×	263	28	岩手 Iwate	
-	-	163	29	81	4	9	1	宮城 Miyagi	
-	-	×	×	1,137	71	9	1	秋田 Akita	
-	-	223,625	49,217	△ 199	△ 9	×	×	山形 Yamagata	
×	×	353,050	77,671	2,855	194	323	37	福島 Fukushima	
								計 Total	
×	×	459,801	101,218	80	5	27	3	茨城 Ibaraki	関東信越 Kanto Shinetsu
×	×	42,372	9,321	3,031	238	2,005	191	栃木 Tochigi	
-	-	59,015	12,985	113	6	×	×	群馬 Gunma	
×	×	304	58	181	10	×	×	埼玉 Saitama	
×	×	1,361	272	436	26	13	1	新潟 Niigata	
×	×	1,274	254	3,022	218	105	10	長野 Nagano	
4,248	85	564,127	124,108	6,863	503	2,162	206	計 Total	
41,487	833	176,286	38,800	×	×	×	×	千葉 Chiba	東京 Tokyo
×	×	73,878	16,252	×	×	×	×	東京 Tokyo	
×	×	375,874	82,736	25,049	1,979	520	67	神奈川 Kanagawa	
×	×	359	63	28,000	2,126	863	106	山梨 Yamanashi	
46,472	933	626,397	137,851	54,933	4,238	1,866	224	計 Total	
×	×	116	20	24	1	3	0	富山 Toyama	金沢 Kanazawa
×	×	35,538	7,821	×	×	×	×	石川 Ishikawa	
×	×	28	5	×	×	×	×	福井 Fukui	
28	1	35,682	7,847	102	6	25	2	計 Total	
639	13	101	18	50	3	1	0	岐阜 Gifu	名古屋 Nagoya
×	×	77,175	16,961	637	38	162	15	静岡 Shizuoka	
9,449	191	361,377	79,553	114	6	47	3	愛知 Aichi	
×	×	551	99	22	1	115	14	三重 Mie	
10,219	207	439,204	96,631	823	49	325	33	計 Total	
-	-	59,372	13,068	×	×	×	×	滋賀 Shiga	大阪 Osaka
×	×	89,838	19,772	307	19	70	8	京都 Kyoto	
×	×	281,905	62,053	2,133	163	1,294	171	大阪 Osaka	
16,071	323	345,146	75,974	375	26	48	6	兵庫 Hyogo	
25	0	×	×	×	×	×	×	奈良 Nara	
×	×	×	×	4	0	28	3	和歌山 Wakayama	
45,888	921	776,353	170,883	2,868	211	1,458	191	計 Total	
-	-	113	20	×	×	×	×	鳥取 Tottori	広島 Hiroshima
10	0	×	×	263	15	322	40	島根 Shimane	
2,505	51	89,029	19,595	7,448	586	74	7	岡山 Okayama	
1,276	26	2,418	525	237	13	9	1	広島 Hiroshima	
-	-	×	×	×	×	×	×	山口 Yamaguchi	
3,791	77	91,688	20,164	8,016	618	408	48	計 Total	
191	4	×	×	×	×	×	×	徳島 Tokushima	高松 Takamatsu
×	×	×	×	×	×	×	×	香川 Kagawa	
×	×	72,636	15,987	×	×	-	-	愛媛 Ehime	
×	×	×	×	×	×	×	×	高知 Kochi	
198	4	72,816	16,018	20	1	20	2	計 Total	
×	×	309,585	68,148	24	1	123	12	福岡 Fukuoka	福岡 Fukuoka
-	-	×	×	×	×	×	×	佐賀 Saga	
×	×	×	×	×	×	×	×	長崎 Nagasaki	
×	×	314,283	69,181	438	34	266	31	計 Total	
×	×	15,067	3,311	×	×	100	13	熊本 Kumamoto	熊本 Kumamoto
-	-	35,173	7,738	275	18	92	8	大分 Oita	
×	×	140	25	277	15	×	×	宮崎 Miyazaki	
×	×	149	26	×	×	×	×	鹿児島 Kagoshima	
523	11	50,529	11,100	745	46	226	25	計 Total	
×	×	27,933	5,002	53	3	94	11	沖縄 Okinawa	沖縄 Okinawa
111,910	2,249	3,499,344	768,826	81,246	6,163	7,378	833	全国計 Grand Total	

Note: This table shows "Actual number of taxation" in "(1) Statistics of taxation" by prefectures.

(3) 都道府県別の課税状況 (その2)
Statistics of taxation by prefectures (Part 2)

区 分 Type		ウイスキー Whisky		ブランデー Brandy		原料用アルコール Alcohol for material		発泡酒 Sparkling liquor		その他の醸造酒 Other brewed liquors	
		数 量 Volume	税 額 Amount of tax	数 量 Volume	税 額 Amount of tax	数 量 Volume	税 額 Amount of tax	数 量 Volume	税 額 Amount of tax	数 量 Volume	税 額 Amount of tax
国税局・都道府県 Regional Taxation Bureau / Prefecture		k/l	百万円 Million yen	k/l	百万円 Million yen	k/l	百万円 Million yen	k/l	百万円 Million yen	k/l	百万円 Million yen
札幌 Sapporo	北海道 Hokkaido	17	9	51	21	×	×	68,692	9,218	52,584	4,123
仙台 Sendai	青森 Aomori	×	×	×	×	-	-	12	1	×	×
	岩手 Iwate	-	-	×	×	×	×	50	7	10	1
	宮城 Miyagi	×	×	×	×	×	×	94,550	12,694	71,708	5,620
	秋田 Akita	-	-	×	×	×	×	1	0	×	×
	山形 Yamagata	-	-	×	×	×	×	11	2	12	2
	福島 Fukushima	×	×	×	×	×	×	54,208	7,278	26,317	2,063
	計 Total	3,479	1,294	227	87	×	×	148,832	19,981	98,049	7,686
関東信越 Kanto Shinetsu	茨城 Ibaraki	×	×	×	×	10	△ 3	150,455	20,199	106,734	8,373
	栃木 Tochigi	19,594	7,046	×	×	×	×	40,106	5,384	5,382	431
	群馬 Gunma	×	×	×	×	×	×	57,417	7,708	51,004	4,015
	埼玉 Saitama	×	×	×	×	×	×	92	10	31	4
	新潟 Niigata	×	×	5	2	×	×	44	5	224	31
	長野 Nagano	×	×	2	1	×	×	7	1	28	4
	計 Total	19,723	7,098	1,304	492	12	△ 2	248,121	33,308	163,403	12,858
東京 Tokyo	千葉 Chiba	18,016	6,269	833	320	×	×	32,899	4,418	67,518	5,325
	東京 Tokyo	×	×	×	×	-	-	×	×	18,065	1,397
	神奈川 Kanagawa	×	×	×	×	×	×	166,041	22,291	94,931	7,481
	山梨 Yamanashi	10	4	17	7	×	×	×	×	10	1
	計 Total	24,313	8,469	1,491	574	51	24	229,833	30,857	180,524	14,204
金沢 Kanazawa	富山 Toyama	×	×	×	×	×	×	×	×	×	×
	石川 Ishikawa	-	-	-	-	×	×	25,084	3,368	×	×
	福井 Fukui	-	-	-	-	-	-	×	×	×	×
	計 Total	×	×	×	×	×	×	25,101	3,369	14,396	1,129
名古屋 Nagoya	岐阜 Gifu	×	×	×	×	×	×	9	1	33	5
	静岡 Shizuoka	×	×	×	×	×	×	18,372	2,463	37,068	2,910
	愛知 Aichi	573	46	×	×	×	×	138,808	18,638	92,651	7,243
	三重 Mie	×	×	×	×	1	1	3	0	572	80
	計 Subtotal	3,231	1,195	320	124	×	×	157,192	21,103	130,324	10,238
大阪 Osaka	滋賀 Shiga	×	×	×	×	×	×	52,597	7,061	19,145	1,505
	京都 Kyoto	×	×	×	×	×	×	73,218	9,829	62,451	4,917
	大阪 Osaka	×	×	2,353	906	×	×	62,001	8,324	61,619	4,822
	兵庫 Hyogo	×	×	139	56	×	×	158,488	21,279	40,952	3,213
	奈良 Nara	-	-	-	-	×	×	×	×	×	×
	和歌山 Wakayama	-	-	×	×	×	×	×	×	×	×
	計 Total	11,515	4,264	2,570	991	2	1	346,305	46,494	184,178	14,459
広島 Hiroshima	鳥取 Tottori	-	-	-	-	-	-	×	×	×	×
	島根 Shimane	-	-	-	-	-	-	×	×	2	0
	岡山 Okayama	-	-	×	×	-	-	93,467	12,550	86,702	6,810
	広島 Hiroshima	×	×	×	×	×	×	×	×	×	×
	山口 Yamaguchi	-	-	-	0	×	×	×	×	×	×
	計 Total	×	×	×	×	×	×	93,472	12,550	86,706	6,811
高松 Takamatsu	徳島 Tokushima	×	×	×	×	×	×	×	×	×	×
	香川 Kagawa	-	-	-	-	-	-	×	×	×	×
	愛媛 Ehime	-	-	-	-	-	-	15,080	2,025	8,258	649
	高知 Kochi	-	-	×	×	-	-	×	×	×	×
	計 Total	×	×	×	×	×	×	15,080	2,025	8,291	653
福岡 Fukuoka	福岡 Fukuoka	×	×	×	×	×	×	187,012	25,106	95,205	7,477
	佐賀 Saga	×	×	×	×	-	-	×	×	×	×
	長崎 Nagasaki	×	×	×	×	×	×	×	×	×	×
	計 Total	×	×	×	×	×	×	187,993	25,238	103,334	8,112
熊本 Kumamoto	熊本 Kumamoto	×	×	×	×	×	×	27,127	3,642	3,891	299
	大分 Oita	-	-	×	×	-	-	15,667	2,103	30,751	2,414
	宮崎 Miyazaki	×	×	×	×	×	×	8	1	×	×
	鹿児島 Kagoshima	×	×	×	×	×	×	48	6	×	×
	計 Total	537	203	201	77	×	×	42,850	5,753	34,655	2,715
沖縄 Okinawa	沖縄 Okinawa	×	×	×	×	56	28	16,608	1,791	×	×
全 国 計 Grand Total		64,740	23,253	6,854	2,633	113	45	1,580,079	211,687	1,056,444	82,988

スピリッツ Spirits		リキュール Liqueurs		粉末酒 雑酒 Powder liquor Other miscellaneous liquor		合 計 Total		区 分 Type			
数 量 Volume	税 額 Amount of tax	数 量 Volume	税 額 Amount of tax	数 量 Volume	税 額 Amount of tax	数 量 Volume	税 額 Amount of tax	国税局・都道府県 Regional Taxation Bureau /Prefecture			
<i>k/l</i>	百万円 Million yen	<i>k/l</i>	百万円 Million yen	<i>k/l</i>	百万円 Million yen	<i>k/l</i>	百万円 Million yen				
21	10	13,517	1,106	×	×	317,629	52,731	北海道	Hokkaido	札幌	Sapporo
84	7	337	27	×	×	7,593	812	青 森	Aomori	仙 台	Sendai
×	×	15	2	×	×	9,168	1,165	岩 手	Iwate		
4,171	364	17,964	1,477	×	×	352,154	55,776	宮 城	Miyagi		
×	×	51	6	1	0	36,653	5,291	秋 田	Akita		
×	×	65	7	×	×	15,228	1,811	山 形	Yamagata		
×	×	20,588	1,651	12	3	345,411	62,621	福 島	Fukushima		
4,271	379	39,020	3,169	14	3	766,207	127,476	計	Subtotal		
△ 39	△ 17	63,658	5,019	×	×	791,413	135,975	茨 城	Ibaraki	関東信越	Kanto Shinetsu
26,936	2,352	90,756	7,539	×	×	278,095	42,421	栃 木	Tochigi		
7	1	31,390	2,523	×	×	230,448	33,732	群 馬	Gunma		
1	0	3,284	434	1	0	33,969	4,218	埼 玉	Saitama		
40	18	1,129	234	22	11	56,097	6,756	新 潟	Niigata		
2,902	233	8,124	1,134	4	1	30,514	3,515	長 野	Nagano		
29,847	2,588	198,341	16,882	28	12	1,420,536	226,616	計	Total		
6,533	996	44,831	4,106	×	×	612,049	108,662	千 葉	Chiba	東 京	Tokyo
4,546	364	11,519	922	×	×	142,117	23,464	東 京	Tokyo		
19,218	1,663	82,287	6,839	×	×	831,995	136,767	神奈川	Kanagawa		
4	2	400	62	×	×	42,286	3,925	山 梨	Yamanashi		
30,301	3,026	139,037	11,929	4	1	1,628,447	272,817	計	Total		
×	×	48	6	×	×	10,097	1,211	富 山	Toyama	金 沢	Kanazawa
2	0	4,085	340	×	×	88,259	13,696	石 川	Ishikawa		
×	×	83	9	×	×	3,863	405	福 井	Fukui		
×	×	4,216	355	×	×	102,219	15,311	計	Total		
2	1	244	29	5	1	10,494	1,239	岐 阜	Gifu	名 古 屋	Nagoya
878	315	68,605	6,164	×	×	214,036	31,447	静 岡	Shizuoka		
60	6	35,526	2,879	102	24	679,096	114,560	愛 知	Aichi		
2,193	175	14,953	1,521	×	×	37,242	5,419	三 重	Mie		
3,133	498	119,328	10,593	×	×	940,868	152,666	計	Total		
△ 2	0	3,342	271	×	×	137,117	22,157	滋 賀	Shiga	大 阪	Osaka
2,492	199	59,899	4,819	×	×	457,984	61,757	京 都	Kyoto		
17,395	1,594	41,968	3,633	×	×	506,115	89,912	大 阪	Osaka		
3,939	432	48,406	4,536	6	2	831,793	132,031	兵 庫	Hyogo		
×	×	682	83	×	×	5,135	533	奈 良	Nara		
×	×	2,003	227	×	×	6,738	776	和 歌 山	Wakayama		
23,843	2,232	156,300	13,569	10	3	1,944,882	307,165	計	Total		
×	×	24	3	1	0	2,012	215	鳥 取	Tottori	広 島	Hiroshima
×	×	20	2	15	1	4,065	404	島 根	Shimane		
×	×	45,666	3,685	9	2	330,364	43,934	岡 山	Okayama		
654	53	3,063	265	15	3	30,353	3,874	広 島	Hiroshima		
×	×	221	25	5	1	2,959	309	山 口	Yamaguchi		
655	53	48,994	3,981	45	7	369,753	48,736	計	Total		
×	×	1,736	295	1	0	6,229	976	徳 島	Tokushima	高 松	Takamatsu
×	×	29	4	×	×	2,324	271	香 川	Kagawa		
×	×	6,398	520	×	×	106,363	19,638	愛 媛	Ehime		
×	×	185	27	×	×	8,973	1,156	高 知	Kochi		
×	×	8,348	846	×	×	123,889	22,041	計	Total		
127	55	33,018	2,692	1	1	705,375	121,727	福 岡	Fukuoka	福 岡	Fukuoka
3,643	320	8,144	699	1	0	38,325	5,608	佐 賀	Saga		
1	0	538	48	5	1	6,108	1,078	長 崎	Nagasaki		
3,771	375	41,700	3,439	7	3	749,808	128,413	計	Total		
1,586	140	2,642	240	1,088	22	92,839	17,231	熊 本	Kumamoto	熊 本	Kumamoto
×	×	353	51	×	×	212,045	42,919	大 分	Oita		
×	×	222	30	×	×	111,454	26,418	宮 崎	Miyazaki		
23	10	1,420	193	395	8	155,026	37,549	鹿 児 島	Kagoshima		
1,612	150	4,637	514	1,497	33	571,364	124,118	計	Total		
20	7	9,344	619	×	×	80,753	12,870	沖 縄	Okinawa	沖 縄	Okinawa
97,478	9,319	782,782	67,003	1,715	88	9,016,355	1,490,960	全 国 計 Grand Total			

8-3 製 成 数 量 Volume of Production

(1) 製 成 数 量
Volume of production

(単位: kL)
(In kL)

区 分 Type	製 成 数 量 等 Volume of production, etc.					手 持 数 量 Volume in stock
	製 成 Production ①	アルコール等 混 Mixing of alcohol, etc. ②	しょうちゅうの 品目別アルコール 分等変更 Change of alcohol content by item of <i>shochu</i> , etc. ③	用 途 変 更 等 Change of intended use ④	計 Total ⑤ (①+②+③-④)	〔 平成19年 3 月 末 在 現 (as of the end of March, 2007) 〕
清 酒 <i>Sake</i>	(517, 917) 519, 420	51	-	6, 024	(516, 375) 513, 418	(458, 639) 504, 279
合 成 清 酒 <i>Sake compound</i>	(37, 542) 50, 092	0	-	1, 304	(37, 488) 48, 784	(1, 952) 2, 871
連続式蒸留しょうちゅう <i>Continuous distillation Japanese spirits (shochu)</i>	436, 213	310	47, 724	48, 634	435, 619	25, 880
単式蒸留しょうちゅう <i>Simple system distillation Japanese spirits (shochu)</i>	447, 638	856	616, 365	480, 709	583, 971	432, 985
み り ん <i>Mirin (rice cooking wine)</i>	174, 374	3, 423	-	65, 271	112, 523	13, 845
ビ ー ル <i>Beer</i>	3, 553, 542	-	-	17, 427	3, 536, 114	70, 010
果 実 酒 <i>Fruit wine</i>	124, 522	8	-	59, 175	65, 355	75, 544
甘 味 果 実 酒 <i>Sweet fruit wine</i>	12, 957	181	-	3, 587	9, 548	4, 029
ウ イ ス キ ー <i>Whisky</i>	92, 410	0	-	31, 661	60, 749	16, 879
ブ ラ ン デ ー <i>Brandy</i>	7, 917	1	-	1, 283	6, 634	1, 721
発 泡 酒 <i>Sparkling liquor</i>	1, 692, 414	-	-	98, 791	1, 593, 622	46, 190
そ の 他 の 醸 造 酒 <i>Other brewed liquors</i>	1, 069, 722	5	-	16, 108	1, 053, 616	27, 710
原 料 用 ア ル コ ー ル <i>Alcohol for material</i>	} 134, 189	53	-	20, 030	114, 213	11, 997
ス ピ リ ッ ツ <i>Spirits</i>						
リ キ ュ ー ル <i>Liqueurs</i>	907, 396	304	-	152, 338	755, 365	59, 779
粉 末 酒 <i>Powder liquor</i>	} 3, 432	9	-	1, 441	1, 999	1, 054
雑 酒 <i>Miscellaneous liquor</i>						
合 計 Total	9, 226, 235	5, 203	664, 090	1, 003, 782	8, 891, 536	1, 294, 799

調査期間等：平成18年4月1日から平成19年3月31日までの間の製成数量を示したものである。

(注) 1 犯則分は含まない。

2 () 書は、アルコール分20度分に換算したものである。

Period covered by survey: The table shows the volume of production during the period from April 1, 2006 to March 31, 2007.

Note:1 Figures for tax crime are not included.

2 Figures in the brackets show the volume converted into the quantity of products with alcohol content of 20 %.

区 分 Type		製 成 数 量 の 累 年 比 較 Yearly composition of volume of production		
		平 成 15 年 度 FY2003	平 成 16 年 度 FY2004	平 成 17 年 度 FY2005
清	酒 Sake	(586,451) 600,955	(522,698) 523,798	(506,754) 498,993
合 成	清 酒 Sake compound	(42,344) 34,261	(15,739) 37,771	(40,886) 34,428
し よ ち ゆ う Shochu	甲 類 Group A	445,900	451,775	442,612
	乙 類 Group B	477,396	591,102	598,995
	計 Subtotal	923,297	1,042,876	1,041,606
み	り ん Mirin (rice cooking wine)	104,900	102,965	86,313
ビ	ー ル Beer	3,958,868	3,844,468	3,649,732
果 実 酒 類 Fruit wines	果 実 酒 Fruit wine	75,163	65,293	89,345
	甘 味 果 実 酒 Sweet fruit wine	5,146	4,443	4,510
	計 Subtotal	80,305	69,735	93,860
ウ イ ス キ ー 類 Whiskies	ウ イ ス キ ー Whisky	70,532	63,894	61,717
	ブ ラ ン デ ー Brandy	9,815	7,953	7,669
	計 Subtotal	80,346	71,848	69,383
ス	ピ リ ッ ツ 類 Spirits	46,954	75,569	75,695
リ	キ ュ ー ル 類 Liqueurs	594,935	713,818	741,794
雑 酒 類 Miscellaneous liquors	発 泡 酒 Sparkling liquor	2,502,788	2,282,146	1,694,167
	粉 末 酒 Powder liquor			
	そ の 他 の 雑 酒 Other miscellaneous liquors	46,354	281,659	1,042,814
	計 Subtotal	2,549,141	2,563,804	2,736,969
合 計 Total		8,973,974	9,046,665	9,028,782

(2) 都道府県別の製成数量
Volume of production by prefectures

区分 Type 国税局・都道府県 Regional Taxation Bureau / Prefecture			製 成 数 量 等 Volume of production, etc.					
			清 酒 Sake	合成清酒 Sake compound	連続式蒸留 しょうちゆう Continuous distillation Japanese spirits (shochu)	単式蒸留 しょうちゆう Simple system distillation Japanese spirits (shochu)	み り ん Mirin (rice cooking wine)	ビ ー ル Beer
札幌 Sapporo	北海道 Hokkaido		5,541	73	25,043	617	23	138,212
仙台 Sendai	青森 Aomori		4,194	×	×	99	×	×
	岩手 Iwate		4,396	-	×	76	-	1,465
	宮城 Miyagi		7,414	-	×	1,619	-	131,078
	秋田 Akita		18,069	1,519	×	392	×	172
	山形 Yamagata		9,343	-	×	160	-	×
	福島 Fukushima		14,246	×	615	430	-	216,327
	計 Total		57,662	1,523	29,696	2,776	×	349,169
関東信越 Kanto Shinetsu	茨城 Ibaraki		5,422	×	1,366	417	×	468,305
	栃木 Tochigi		6,278	×	×	1,368	×	45,055
	群馬 Gunma		3,417	906	25,431	193	-	74,839
	埼玉 Saitama		13,211	×	1,659	153	×	356
	新潟 Niigata		40,138	87	×	478	×	1,942
	長野 Nagano		9,661	×	306	1,147	×	1,270
	計 Total		78,127	3,112	76,983	3,756	5,003	591,767
東京 Tokyo	千葉 Chiba		7,710	16,405	167,536	1,220	42,876	170,430
	東京 Tokyo		1,970	-	×	664	×	66,075
	神奈川 Kanagawa		997	×	×	△ 65	×	364,395
	山梨 Yamanashi		10,623	×	×	44	×	289
	計 Total		21,300	26,897	201,636	1,863	45,176	601,189
金沢 Kanazawa	富山 Toyama		6,380	×	×	×	×	142
	石川 Ishikawa		7,331	×	×	316	×	40,831
	福井 Fukui		2,895	-	×	×	×	32
	計 Total		16,606	25	338	379	49	41,005
名古屋 Nagoya	岐阜 Gifu		5,053	165	×	186	554	102
	静岡 Shizuoka		4,168	×	×	3,949	×	87,413
	愛知 Aichi		19,328	4,101	8,557	1,810	9,421	370,269
	三重 Mie		3,370	×	12,677	640	×	442
	計 Total		31,919	6,334	21,728	6,585	10,166	458,226
大阪 Osaka	滋賀 Shiga		4,033	×	×	65	-	59,787
	京都 Kyoto		73,041	×	×	528	×	100,214
	大阪 Osaka		1,301	×	×	×	×	316,925
	兵庫 Hyogo		163,335	5,352	3,532	1,797	17,597	339,734
	奈良 Nara		5,562	-	×	×	8	×
	和歌山 Wakayama		3,981	-	×	39	×	×
	計 Total		251,253	7,601	35,962	3,204	43,274	816,762
広島 Hiroshima	鳥取 Tottori		1,090	-	-	212	×	116
	島根 Shimane		2,140	-	-	187	×	×
	岡山 Okayama		5,421	-	-	314	6,340	92,606
	広島 Hiroshima		12,996	×	×	220	1,175	2,518
	山口 Yamaguchi		1,826	-	-	108	-	×
	計 Total		23,473	×	×	1,041	7,522	95,375
高松 Takamatsu	徳島 Tokushima		651	×	×	465	137	×
	香川 Kagawa		1,826	-	-	50	×	×
	愛媛 Ehime		2,680	-	×	764	×	74,333
	高知 Kochi		5,772	-	-	1,198	×	×
	計 Total		10,929	×	×	2,477	△ 56	74,521
福岡 Fukuoka	福岡 Fukuoka		4,286	×	×	52,554	×	284,904
	佐賀 Saga		4,021	-	-	2,056	-	×
	長崎 Nagasaki		1,024	-	×	4,265	-	×
	計 Total		9,331	×	29,873	58,875	×	284,941
熊本 Kumamoto	熊本 Kumamoto		×	×	×	29,888	×	13,517
	大分 Oita		4,518	-	×	93,226	-	41,176
	宮崎 Miyazaki		×	-	×	130,993	×	150
	鹿児島 Kagoshima		-	×	975	218,716	×	155
	計 Total		×	×	10,100	472,823	137	54,998
沖縄 Okinawa	沖縄 Okinawa		×	-	×	29,575	×	29,949
全 国 計 Grand Total			513,418	48,784	435,619	583,971	112,523	3,536,114

(注) この表は、「(1)製成数量」の「製成数量等⑤」欄を都道府県別に示したものである。

(単位：kl)

(In kl)

製 成 数 量 等 Volume of production, etc.						区 分 Type		
果実酒 Fruit wine	甘味果実酒 Sweet Fruit wine	ウイスキー Whisky	ブランデー Brandy	その他 Others	計 Total	国税局・都道府県 Regional Taxation Bureau /Prefecture		
3,017	197	691	2	103,819	277,233	北海道	Hokkaido	札幌 Sapporo
×	×	×	×	447	6,941	青森	Aomori	仙台 Sendai
447	15	-	×	96	6,823	岩手	Iwate	
×	14	×	×	152,811	313,619	宮城	Miyagi	
62	9	-	×	117	28,294	秋田	Akita	
829	43	-	×	87	12,238	山形	Yamagata	
△ 586	×	×	-	121,179	352,221	福島	Fukushima	
1,431	241	1,910	△ 240	274,737	720,136	計	Total	
13	△ 180	×	×	250,599	727,919	茨城	Ibaraki	関東信越 Kanto Shinetsu
4,297	4,043	18,532	×	201,986	334,866	栃木	Tochigi	
22	15	×	-	200,989	305,812	群馬	Gunma	
118	△ 1	×	-	2,727	20,578	埼玉	Saitama	
205	5	×	4	1,539	44,475	新潟	Niigata	
3,427	66	×	3	13,286	29,240	長野	Nagano	
8,082	3,948	18,638	2,348	671,126	1,462,890	計	Total	
×	×	9,330	689	218,739	634,850	千葉	Chiba	東京 Tokyo
×	-	×	×	62,180	130,925	東京	Tokyo	
18,252	460	×	×	270,909	702,673	神奈川	Kanagawa	
26,929	1,133	17,983	15	△ 920	56,519	山梨	Yamanashi	
44,917	1,770	28,409	902	550,908	1,524,967	計	Total	
27	5	×	×	1,246	8,254	富山	Toyama	金沢 Kanazawa
×	×	-	-	17,759	66,285	石川	Ishikawa	
×	×	-	-	111	3,081	福井	Fukui	
97	7	×	×	19,116	77,620	計	Total	
4	×	×	×	284	6,832	岐阜	Gifu	名古屋 Nagoya
782	844	×	×	152,075	252,280	静岡	Shizuoka	
71	1	×	×	239,782	653,338	愛知	Aichi	
△ 1	×	×	×	23,198	42,591	三重	Mie	
856	846	2,805	238	415,339	955,041	計	Total	
×	×	×	×	55,297	119,240	滋賀	Shiga	大阪 Osaka
245	423	×	×	220,495	441,144	京都	Kyoto	
△ 645	1,210	×	3,215	134,924	478,545	大阪	Osaka	
479	38	×	158	376,637	908,784	兵庫	Hyogo	
×	×	-	-	593	6,217	奈良	Nara	
△ 35	86	-	×	4,769	10,302	和歌山	Wakayama	
70	1,780	8,239	3,371	792,715	1,964,232	計	Total	
×	×	-	-	39	1,496	鳥取	Tottori	広島 Hiroshima
272	318	-	-	43	3,024	島根	Shimane	
6,069	44	-	×	302,910	413,716	岡山	Okayama	
150	×	×	×	3,256	24,816	広島	Hiroshima	
×	×	-	-	5,393	7,420	山口	Yamaguchi	
6,537	387	×	×	311,641	450,472	計	Total	
×	×	×	×	1,810	5,581	徳島	Tokushima	高松 Takamatsu
×	5	-	-	32	2,036	香川	Kagawa	
×	-	-	-	20,566	98,327	愛媛	Ehime	
×	×	-	×	276	7,094	高知	Kochi	
14	22	×	×	22,684	113,038	計	Subtotal	
△ 13	49	×	×	245,191	617,288	福岡	Fukuoka	福岡 Fukuoka
×	×	-	×	130	6,211	佐賀	Saga	
×	×	×	×	700	5,968	長崎	Nagasaki	
△ 15	51	×	×	246,021	629,467	計	Subtotal	
8	9	×	×	37,219	91,991	熊本	Kumamoto	熊本 Kumamoto
×	90	-	×	45,329	184,625	大分	Oita	
343	×	×	×	390	132,098	宮崎	Miyazaki	
×	×	×	×	1,770	221,976	鹿児島	Kagoshima	
337	128	56	△ 1	84,708	630,690	計	Subtotal	
12	171	×	×	26,001	85,750	沖縄	Okinawa	沖縄 Okinawa
65,355	9,548	60,749	6,634	3,518,815	8,891,536	全国計 Grand Total		

8-4 販売（消費）数量 Volume of Sales (Consumption)

(1) 酒類の販売（消費）数量

Volume of sales (consumption) of liquors

(単位：kℓ)
(In kl)

区 分 Type	酒 類 製 造 者 の 移 出 数 量 Volume of shipment by liquor manufacturers						販売業者の販売数量 Volume of sales by distributors		平成19年3月 31日現在の 販売業者の 手持数量 Volume in stock under distributors as of March 31, 2006	消費者に 対する販 売数量計 Total volume of sales to consumers ①+②
	製造場 (課税) Manufacturing factories (taxable)	製造場の 支店等 Branches of manufacturing factory, etc.	卸売業者 Wholesalers	小売業 者 Retailers	消 費 者 Consumers ①	計 Total	販売業者 Distributors	消 費 者 Consumers ②		
清 酒 Sake	1,237	96,726	511,478	81,402	15,038	705,884	1,110,225	673,371	81,162	688,403
合 成 清 酒 Sake compound	6,149	32,196	18,058	1,123	122	57,653	117,591	56,707	5,162	56,829
連続式蒸留しょうちゅう Continuous distillation Japanese spirits (shochu)	45,648	247,236	120,729	6,362	782	420,760	1,161,015	479,381	71,094	480,161
単式蒸留しょうちゅう Simple system distillation Japanese spirits (shochu)	3,282	151,298	316,886	45,116	4,443	521,042	844,889	515,655	74,860	520,060
み り ん Mirin (rice cooking wine)	281	72,272	32,979	2,814	3,663	112,014	236,985	101,160	9,926	104,824
ビ ー ル Beer	173	3,371,068	86,018	7,089	8,931	3,473,282	7,601,429	3,295,882	177,808	3,304,813
果 実 酒 Fruit wine	△ 207	43,912	29,895	2,661	5,216	81,481	414,396	223,430	81,485	228,645
甘 味 果 実 酒 Sweet fruit wine	2	4,718	2,072	198	353	7,346	22,219	9,305	3,998	9,660
ウ イ ス キ ー Whisky	14,876	24,854	22,310	73	150	62,270	187,336	79,488	22,705	79,639
ブ ラ ン デ ー Brandy	478	3,266	2,924	30	61	6,761	21,836	10,068	3,653	10,128
発 泡 酒 Sparkling liquor	61	1,477,200	90,742	1,390	836	1,570,236	3,595,591	1,515,587	104,760	1,516,422
原 料 用 ア ル コ ー ル Alcohol for material	1,108	49,785	46,177	130	498	97,702	455,190	78,891	31,415	79,391
ス ピ リ ッ ツ Spirits										
リ キ ュ ー ル Liqueurs	7,812	628,620	134,996	3,088	1,700	776,219	1,899,384	743,207	87,545	744,913
そ の 他 の 醸 造 酒 Other brewed liquors	516	990,217	72,654	721	1,810	1,065,921	2,463,928	1,030,324	63,835	1,032,134
粉 末 酒 Powder liquor										
雑 酒 Miscellaneous liquor										
合 計 Total	81,413	7,193,382	1,487,928	152,220	43,627	8,958,570	20,132,052	8,812,407	819,389	8,856,031

調査期間等：平成18年4月1日から平成19年3月31日までの間の販売（消費）数量の状況を示したものである。

(注) 沖縄分は含まない。

Period covered by survey, etc.: The table shows the volume of sales (consumption) during the period from April 1, 2006 to March

Note: Figures for Okinawa are not included.

区 分 Type		販売（消費）数量の累年比較 Yearly comparison of volume of sales (consumption)							
		平成15年度 FY2003	平成16年度 FY2004	平成17年度 FY2005					
清	酒	<i>Sake</i>	826,467	745,734	719,311				
合 成	清 酒	<i>Sake compound</i>	63,455	62,518	62,726				
<i>Shochu</i>	し よ ち め う	甲 類	Group A	486,695	496,892	496,573			
		乙 類	Group B	434,785	486,182	501,968			
		計	Sub total	921,490	983,070	998,546			
み り	ん	<i>Mirin</i> (rice cooking wine)	103,520	103,226	107,380				
ビ	ー	ル	Beer	3,783,324	3,616,890	3,407,940			
<i>Fruit wines</i>	果 実 酒 類	果 実 酒	Fruit wine	236,942	225,543	238,178			
		甘 味 果 実 酒	Sweet fruit wine	9,686	8,343	8,589			
		計	Subtotal	246,627	233,870	246,762			
<i>Whiskies</i>	ウ イ ス キ ー 類	ウ イ ス キ ー	Whisky	97,782	87,965	83,320			
		ブ ラ ン デ ー	Brandy	13,873	11,979	10,699			
		計	Subtotal	111,656	99,940	94,025			
ス	ピ	リ	ッ	ツ	類	<i>Spirits</i>	38,276	59,185	62,350
リ	キ	ュ	ー	ル	類	<i>Liqueurs</i>	579,792	691,903	735,898
<i>Miscellaneous liquors</i>	雑 酒	発 泡 酒	Sparkling liquor	2,402,843	2,213,264	1,679,181			
		粉 末 酒	Powder liquor	42,535	232,026	898,259			
		そ の 他 の 雑 酒	Other miscellaneous liquors						
		合 計 Total		9,120,025	9,041,697	9,012,408			

(2) 都道府県別の販売(消費)数量
Volume of sales (consumption) by prefectures

区分 Type		清 酒 Sake	合成清酒 Sake compound	連続式蒸留 しょうちゆう Continuous distillation Japanese spirits (shochu)	単式蒸留 しょうちゆう Simple system distillation Japanese spirits (shochu)	みりん Mirin (rice cooking wine)	ビ ール Beer	果実酒 Fruit wine	甘 味 果実酒 Sweet Fruit wine
札幌 Sapporo	北海道 Hokkaido	28,327	2,833	47,373	6,568	3,862	147,288	12,296	356
仙台 Sendai	青森 Aomori	9,057	1,271	12,934	2,724	772	36,976	1,975	67
	岩手 Iwate	9,345	709	9,607	3,092	704	32,341	2,051	45
	宮城 Miyagi	14,669	1,496	12,526	6,433	1,970	53,777	4,024	130
	秋田 Akita	11,468	1,119	9,005	2,084	659	31,965	1,410	78
	山形 Yamagata	10,100	866	8,101	2,273	810	30,975	1,972	53
	福島 Fukushima	17,540	1,173	10,061	6,859	1,568	49,963	2,457	85
	計 Total	72,179	6,634	62,234	23,465	6,483	235,997	13,889	458
関東信越 Kanto Shinetsu	茨城 Ibaraki	17,119	1,442	13,019	7,861	1,696	63,740	3,516	97
	栃木 Tochigi	11,661	751	10,971	4,680	1,382	43,131	2,737	80
	群馬 Gunma	11,325	853	14,308	3,645	1,392	42,017	2,881	133
	埼玉 Saitama	31,607	2,584	38,302	14,676	4,270	133,654	12,665	271
	新潟 Niigata	33,582	2,525	12,003	4,951	2,352	73,094	3,559	124
	長野 Nagano	17,500	841	10,268	7,626	1,680	51,938	4,151	161
	計 Total	122,794	8,996	98,871	43,439	12,772	407,574	29,509	866
東京 Tokyo	千葉 Chiba	26,329	2,378	26,574	14,139	4,861	118,548	10,673	380
	東京 Tokyo	75,863	6,532	74,569	51,902	13,147	539,436	56,939	2,188
	神奈川 Kanagawa	36,400	3,112	40,508	21,258	5,321	190,430	16,785	553
	山梨 Yamanashi	4,945	405	4,781	4,480	540	20,166	4,573	214
	計 Total	143,537	12,427	146,432	91,779	23,869	868,580	88,970	3,335
金沢 Kanazawa	富山 Toyama	9,553	382	2,869	2,996	632	31,495	1,444	62
	石川 Ishikawa	9,841	484	2,561	3,676	835	33,083	1,381	65
	福井 Fukui	6,062	338	1,313	2,718	642	22,309	747	31
	計 Total	25,456	1,204	6,743	9,390	2,109	86,887	3,572	158
名古屋 Nagoya	岐阜 Gifu	12,555	866	3,764	6,667	1,675	45,808	1,866	120
	静岡 Shizuoka	20,578	2,174	17,495	12,210	2,939	88,081	5,347	232
	愛知 Aichi	31,755	3,085	17,547	23,457	8,531	205,574	10,162	425
	三重 Mie	9,544	1,051	4,630	5,502	1,518	38,820	1,597	83
	計 Total	74,432	7,176	43,436	47,836	14,663	378,283	18,972	860
大阪 Osaka	滋賀 Shiga	7,807	416	1,728	4,622	1,030	27,275	1,255	65
	京都 Kyoto	15,764	905	3,314	10,320	3,054	81,989	5,212	254
	大阪 Osaka	41,606	3,477	15,090	43,829	8,761	291,321	18,293	1,048
	兵庫 Hyogo	27,928	1,893	8,701	21,929	5,339	135,516	7,640	416
	奈良 Nara	7,144	366	1,734	4,841	914	25,856	1,302	79
	和歌山 Wakayama	6,691	426	1,771	4,408	1,082	25,374	973	68
	計 Total	106,940	7,483	32,338	89,949	20,180	587,331	34,675	1,930
広島 Hiroshima	鳥取 Tottori	4,537	515	1,021	3,034	689	14,481	545	39
	島根 Shimane	5,889	410	1,285	5,099	795	17,567	713	223
	岡山 Okayama	10,830	678	2,705	9,541	1,768	40,887	1,893	117
	広島 Hiroshima	15,397	1,020	4,763	16,411	2,541	76,448	3,781	233
	山口 Yamaguchi	8,165	628	3,301	8,864	1,266	35,670	1,313	107
	計 Total	44,818	3,251	13,075	42,949	7,059	185,053	8,245	719
高松 Takamatsu	徳島 Tokushima	4,246	325	1,023	3,868	748	18,036	686	41
	香川 Kagawa	5,394	470	1,140	4,674	1,683	24,355	936	57
	愛媛 Ehime	7,760	647	2,400	7,468	1,439	37,711	1,163	75
	高知 Kochi	5,271	331	2,165	3,639	628	25,242	689	41
	計 Total	22,671	1,773	6,728	19,649	4,498	105,344	3,474	214
福岡 Fukuoka	福岡 Fukuoka	21,979	2,002	8,308	39,418	4,074	124,335	7,488	332
	佐賀 Saga	5,316	462	1,251	5,732	525	20,238	632	30
	長崎 Nagasaki	6,614	764	3,877	10,694	844	33,524	1,278	61
	計 Total	33,909	3,228	13,436	55,844	5,443	178,097	9,398	423
熊本 Kumamoto	熊本 Kumamoto	4,796	697	3,170	17,473	1,339	41,487	1,730	93
	大分 Oita	5,147	546	3,917	11,018	730	27,143	1,532	93
	宮崎 Miyazaki	1,952	280	1,649	21,603	552	23,053	1,167	48
	鹿児島 Kagoshima	1,445	301	759	39,098	1,265	32,696	1,216	107
	計 Total	13,340	1,824	9,495	89,192	3,886	124,379	5,645	341
沖縄 Okinawa	沖縄 Okinawa	900	321	153	13,630	608	20,229	1,623	125
全国計 Gand Total		688,403	56,829	480,161	520,060	104,824	3,304,813	228,645	9,660

(注) 1 この表は、「(1)酒類の販売(消費)数量」の「消費者に対する販売数量計」欄を都道府県別に示したものである。
2 「全国計」欄は、沖縄分を含まない。

(単位：kl)
(In kl)

ウイスキー Whisky	ブランデー Brandy	発泡酒 Sparkling liquor	原料用 アルコール・ スピリッツ Alcohol for material・ Spirits	リキュール Liqueurs	その他 Others	合計 Total	区分 Type	
							国税局・都道府県 Regional Taxation Bureau/Prefecture	
5,374	345	76,724	2,855	30,389	58,208	422,804	北海道 Hokkaido	札幌 Sapporo
1,288	144	22,175	1,289	8,896	13,354	112,922	青森 Aomori	仙台 Sendai
898	56	17,450	706	7,526	12,566	97,102	岩手 Iwate	
2,227	113	26,609	1,273	13,141	18,766	157,154	宮城 Miyagi	
932	79	16,070	676	6,522	10,675	92,744	秋田 Akita	
964	56	11,991	594	6,188	10,033	84,977	山形 Yamagata	
1,651	110	21,596	1,041	11,216	16,404	141,726	福島 Fukushima	
7,960	558	115,891	5,579	53,489	81,798	686,625	計 Subtotal	
1,794	123	25,310	1,248	15,792	23,276	176,035	茨城 Ibaraki	関東信越 Kanto Shinetsu
1,210	78	17,570	1,045	10,688	13,696	119,683	栃木 Tochigi	
1,282	81	18,882	729	9,883	14,106	121,513	群馬 Gunma	
4,321	262	69,534	4,207	44,379	56,148	416,878	埼玉 Saitama	
1,808	125	32,036	1,603	16,704	20,727	205,196	新潟 Niigata	
1,304	105	19,646	860	10,726	15,908	142,715	長野 Nagano	
11,719	774	182,978	9,692	108,172	143,861	1,182,020	計 Total	
4,033	439	58,123	4,320	37,206	47,351	355,355	千葉 Chiba	東京 Tokyo
14,167	1,258	149,642	13,714	101,059	105,122	1,205,533	東京 Tokyo	
6,489	458	93,094	6,569	56,845	65,991	543,815	神奈川 Kanagawa	
552	46	7,295	333	4,180	4,672	57,184	山梨 Yamanashi	
25,241	2,201	308,154	24,936	199,290	223,136	2,161,887	計 Total	
586	84	13,065	582	5,183	8,358	77,289	富山 Toyama	金沢 Kanazawa
533	92	13,375	699	5,680	9,813	82,117	石川 Ishikawa	
268	60	9,272	395	3,952	6,059	54,166	福井 Fukui	
1,387	236	35,712	1,676	14,815	24,230	213,572	計 Total	
758	92	20,643	943	9,498	14,711	119,965	岐阜 Gifu	名古屋 Nagoya
2,056	253	37,312	1,981	17,998	27,680	236,338	静岡 Shizuoka	
3,620	603	87,010	4,584	39,146	54,224	489,717	愛知 Aichi	
674	116	18,246	1,130	8,729	11,893	103,533	三重 Mie	
7,108	1,064	163,211	8,638	75,371	108,508	949,553	計 Total	
523	87	13,586	668	7,520	9,885	76,466	滋賀 Shiga	大阪 Osaka
1,350	289	36,617	1,607	16,268	21,526	198,470	京都 Kyoto	
6,117	1,289	140,369	7,740	75,648	77,787	732,364	大阪 Osaka	
2,851	464	75,778	3,588	39,274	42,342	373,657	兵庫 Hyogo	
513	83	16,864	712	7,515	10,497	78,420	奈良 Nara	
333	111	14,104	661	6,594	7,827	70,426	和歌山 Wakayama	
11,687	2,323	297,318	14,976	152,819	169,864	1,529,803	計 Total	
281	51	8,245	227	3,324	5,879	42,868	鳥取 Tottori	広島 Hiroshima
277	47	8,557	227	2,855	6,805	50,750	島根 Shimane	
765	241	21,866	871	10,431	16,252	118,845	岡山 Okayama	
1,282	291	41,597	1,687	15,940	25,790	207,180	広島 Hiroshima	
573	187	21,952	685	7,123	13,088	102,920	山口 Yamaguchi	
3,178	817	102,217	3,697	39,673	67,814	522,563	計 Total	
288	65	9,050	237	3,553	5,988	48,156	徳島 Tokushima	高松 Takamatsu
403	83	10,545	478	5,089	8,179	63,489	香川 Kagawa	
512	134	17,886	524	6,725	12,381	96,824	愛媛 Ehime	
365	73	15,591	439	4,551	7,814	66,840	高知 Kochi	
1,568	355	53,072	1,678	19,918	34,362	275,309	計 Total	
2,216	734	70,374	2,547	22,185	38,757	344,742	福岡 Fukuoka	福岡 Fukuoka
261	98	10,931	439	2,932	6,747	55,593	佐賀 Saga	
448	182	18,060	565	4,907	12,025	93,850	長崎 Nagasaki	
2,925	1,014	99,365	3,551	30,024	57,529	494,185	計 Total	
408	111	24,791	571	5,877	20,869	123,413	熊本 Kumamoto	熊本 Kumamoto
627	210	14,464	589	4,275	10,468	80,761	大分 Oita	
193	74	17,825	354	3,981	15,028	87,759	宮崎 Miyazaki	
264	46	24,700	599	6,820	16,459	125,777	鹿児島 Kagoshima	
1,492	441	81,780	2,113	20,953	62,824	417,710	計 Total	
164	21	29,372	1,032	12,907	9,848	90,931	沖縄 Okinawa	沖縄 Okinawa
79,639	10,128	1,516,422	79,391	744,913	1,032,134	8,856,031	全国計 Grand Total	

8-5 免 許 場 数 Number of Licensed Sites

(1) 酒類製造免許場数等

Number of licensed sites for manufacturing liquors, etc.

酒 類 の 種 類 Type of liquors	免 許 場 数 Number of licensed sites for manufacturing liquors	左のうち試験の ための免許場数 Number of licensed sites for examination (included in the number mentioned)	製 造 場 数 Number of licensed manufacturing factories	製 造 者 数 Number of licensed manufacturers	蔵 置 場 数 Number of warehousing sites
	場 Site	場 Site	場 Site	者 Person	場 Site
清 酒 <i>Sake</i>	2,016	83	1,887	1,931	425
合 成 清 酒 <i>Sake compound</i>	71	8	5	60	173
連続式蒸留しょうちゅう <i>Continuous distillation Japanese spirits (shochu)</i>	115	19	30	91	212
単式蒸留しょうちゅう <i>Simple system distillation Japanese spirits (shochu)</i>	862	69	365	802	371
み り ん <i>Mirin (rice cooking wine)</i>	106	15	33	92	189
ビ ー ル <i>Beer</i>	298	40	221	245	217
果 実 酒 <i>Fruit wine</i>	426	108	242	375	260
甘 味 果 実 酒 <i>Sweet fruit wine</i>	433	104	21	372	261
ウ イ ス キ ー <i>Whisky</i>	71	17	6	43	225
ブ ラ ン デ ー <i>Brandy</i>	113	39	4	88	227
原 料 用 ア ル コ ー ル <i>Alcohol for material</i>	107	8	9	92	177
発 泡 酒 <i>Sparkling liquor</i>	2,246	99	37	2,031	422
そ の 他 の 醸 造 酒 <i>Other brewed liquors</i>	2,227	115	145	2,045	419
ス ピ リ ッ ツ <i>Spirits</i>	2,921	166	18	2,616	551
リ キ ュ ー ル <i>Liqueurs</i>	2,468	150	114	2,195	459
粉 末 酒 <i>Powder liquor</i>	9	7	2	7	156
雑 酒 <i>Miscellaneous liquor</i>	2,710	155	2	2,427	465
合 計 Total	17,199	1,202	3,141	15,512	5,209
各 酒 類 を 通 じ た も の (Real number)	3,141	206	-	2,876	588

調査対象：酒税法第7条（酒類の製造免許）の規定により免許を受けた場数である。

調査時点：平成19年3月31日

用語の説明：1 「免許場数」欄は、製造免許を付与している酒類の種類（品目を含む。以下同じ）の異なるごとに掲げている。

2 「製造場数」欄は、複数の種類を製造している場合には、製造数量が最も多い酒類の種類に掲げている。

3 「製造者数」欄は、製造者が免許をうけている酒類の種類異なるごとに掲げている。

Subject of survey: Number of sites licensed according to the provision of Liquor Tax Law, Sec 7 (Manufacturing license for liquors).

Time of survey: As of March 31, 2007

Terminology: 1 Figures in "Number of licensed sites for manufacturing liquors" are counted by type of liquors (including items, the same hereinafter) for which manufacturing licenses are given.

2 As for "Number of licensed manufacturing factories", in the case that a licensed manufacturing factory manufactures more than two types, it is categorized as a manufacturing factory of its main product.

3 Figures in "Number of licensed manufacturers" are counted by type for which manufactures have manufacturing licenses.

(2) 酒母及びもろみの製造場数

Number of manufacturing factories of yeast mash and unrefined sake

区 分 Type	製 造 場 数 Number of licensed manufacturing factories
酒 母 Yeast mash	場 Site 264
も ろ み Unrefined <i>sake</i>	399

調査時点：平成19年3月31日

Time of survey: As of March 31, 2007

用語の説明：1 酒母とは、①酵母で含糖質物を発酵させることができるもの②酵母を培養したもので、含糖質物を発酵させることができるもの③これらにこうじを混和したものをいう。

2 もろみとは、酒類の原料となる物品に発酵させる手段を講じたもので、こし又は蒸留する前のものをいう。

Terminology: 1 “Yeast mash” means ①yeast, ②cultured yeast which can ferment saccharated materials, or ③ mixture of cultured yeast and malted rice.

2 “Unrefined *sake*” means fermented materials for alcoholic beverages before filtering or distilling.

(4) 免許場数の累年比較

Yearly composition of licensed sites

(単位：場)
(In site)

年 度 Fiscal year	酒 類 製 造 免 許 場 数 Number of licensed sites for manufacturing liquors							酒 類 製造場数 Number of licensed sites for manufacturing liquors	酒 類 販売場数 Number of licensed selling sites to sell liquors
	清 酒 <i>Sake</i>	合成清酒 <i>Sake compound</i>	しょうちゅう 甲類 <i>Shochu-group A</i>	しょうちゅう 乙類 <i>Shochu-group B</i>	ビ ー ル Beer	そ の 他 Others	計 Total		
平成13年度 2001	2,213	81	123	799	306	1,993	5,515	3,254	198,005
14 2002	2,174	78	118	804	299	2,083	5,556	3,216	200,355
15 2003	2,126	77	117	817	337	2,622	6,096	3,165	208,325
16 2004	2,087	78	119	840	314	2,530	5,968	3,146	211,828
17 2005	2,056	75	115	848	305	2,597	5,996	3,139	210,452

年 度 Fiscal year	酒 類 製 造 免 許 場 数 Number of licensed sites for manufacturing liquors							酒 類 製造場数 Number of licensed sites for manufacturing liquors	酒 類 販売場数 Number of licensed selling sites to sell liquors
	清 酒 <i>Sake</i>	合成清酒 <i>Sake compound</i>	連続式蒸留 しょうちゅう Continuous distillation Japanese spirits (<i>shochu</i>)	単式蒸留しよ うちゅう Simple system distillation Japanese spirits (<i>shochu</i>)	ビ ー ル Beer	そ の 他 Others	計 Total		
平成18年度 2006	2,016	71	115	862	298	13,837	17,199	3,141	214,905

調査時点：翌年3月31日

関連表：「(1)酒類の製造免許場数」、「(3)酒類販売業免許場数及び酒類販売業者数」

Time of survey: March 31 of the following year

Relevant tables: "(1) Number of licensed sites" and "(3) Numbers of licensed sites to sell liquors and licensed liquor distributors".

(5) 都道府県別の免許場数
Number of licensed sites by prefectures

区分 Type		製造免許場 Number of licensed sites for manufacturing liquors								
		清酒 Sake	合成清酒 Sake compound	連続式蒸留 しょうちゆう Continuous distillation Japanese spirits (shochu)	単式蒸留 しょうちゆう Simple system distillation Japanese spirits (shochu)	みりん Mirin(rice cooking wine)	ビール Beer	果実酒 Fruit wine	甘味 果実酒 Sweet Fruit wine	ウイスキー Whisky
国税局・都道府県 Regional Taxation Bureau / Prefecture										
札幌 Sapporo	北海道 Hokkaido	17	3	4	12	3	27	23	22	3
仙台 Sendai	青森 Aomori	28	1	1	5	1	5	3	4	2
	岩手 Iwate	29	-	2	10	-	7	7	8	-
	宮城 Miyagi	40	-	1	9	-	7	2	3	1
	秋田 Akita	48	4	3	11	1	4	6	8	-
	山形 Yamagata	61	-	1	17	-	2	15	15	-
	福島 Fukushima	83	2	3	31	-	4	3	3	1
	計 Total	289	7	11	83	2	29	36	41	4
関東信越 Kanto Shinetsu	茨城 Ibaraki	59	2	4	24	2	8	6	6	2
	栃木 Tochigi	44	1	2	14	1	8	9	9	3
	群馬 Gunma	35	2	5	8	-	11	7	8	1
	埼玉 Saitama	39	2	4	13	2	3	8	9	1
	新潟 Niigata	104	4	5	16	1	12	14	13	2
	長野 Nagano	91	2	4	33	2	12	33	32	3
	計 Total	372	13	24	108	8	54	77	77	12
東京 Tokyo	千葉 Chiba	42	4	5	24	6	10	6	6	3
	東京 Tokyo	20	1	2	19	2	12	10	10	3
	神奈川 Kanagawa	19	2	5	7	2	13	7	8	4
	山梨 Yamanashi	20	1	3	6	1	4	89	89	5
	計 Total	101	8	15	56	11	39	112	113	15
金沢 Kanazawa	富山 Toyama	28	2	2	3	1	5	5	5	2
	石川 Ishikawa	44	1	1	4	1	6	4	3	-
	福井 Fukui	45	-	1	3	1	3	3	3	-
	計 Total	117	3	4	10	3	14	12	11	2
名古屋 Nagoya	岐阜 Gifu	63	7	7	14	3	3	15	15	2
	静岡 Shizuoka	34	2	3	13	1	14	8	7	2
	愛知 Aichi	65	8	10	16	17	8	14	14	4
	三重 Mie	2	2	4	6	1	8	6	6	2
	計 Total	214	19	24	49	22	33	43	42	10
大阪 Osaka	滋賀 Shiga	56	1	1	5	-	4	3	3	1
	京都 Kyoto	62	2	3	8	3	7	5	8	4
	大阪 Osaka	23	2	3	3	3	9	13	13	4
	兵庫 Hyogo	113	5	9	24	15	13	13	15	3
	奈良 Nara	49	-	-	9	3	2	2	2	-
	和歌山 Wakayama	26	-	1	5	2	3	6	6	-
	計 Total	329	10	17	54	26	38	42	47	12
広島 Hiroshima	鳥取 Tottori	26	-	-	7	1	3	4	3	-
	島根 Shimane	42	-	-	25	3	2	6	6	-
	岡山 Okayama	65	-	-	21	5	5	12	11	-
	広島 Hiroshima	75	2	3	15	6	5	8	8	2
	山口 Yamaguchi	58	-	-	8	-	3	2	2	-
	計 Total	266	2	3	76	15	18	32	30	2
高松 Takamatsu	徳島 Tokushima	32	1	1	9	6	1	2	2	1
	香川 Kagawa	10	-	-	3	1	3	4	4	-
	愛媛 Ehime	56	-	-	13	1	4	1	-	-
	高知 Kochi	22	-	-	7	1	2	2	2	-
	計 Total	120	1	1	32	9	10	9	8	1
福岡 Fukuoka	福岡 Fukuoka	77	1	3	45	1	9	6	6	2
	佐賀 Saga	35	-	-	12	-	1	2	2	-
	長崎 Nagasaki	20	-	1	23	-	4	3	3	1
	計 Total	132	1	4	80	1	14	11	11	3
熊本 Kumamoto	熊本 Kumamoto	15	2	2	48	1	5	7	8	1
	大分 Oita	38	-	-	38	-	4	6	6	-
	宮崎 Miyazaki	2	-	1	45	2	3	5	5	1
	鹿児島 Kagoshima	-	2	3	120	1	4	1	2	1
	計 Total	55	4	6	251	4	16	19	21	3
沖縄 Okinawa	沖縄 Okinawa	4	-	2	51	2	6	10	10	4
全国計 Grand Total		2,016	71	115	862	106	298	426	433	71

(注) この表は、「(1)酒類製造免許場数」、「(3)酒類販売業免許場数及び酒類販売業者数」を都道府県別に示したものである。

(単位：場、者)
(In site, person)

数			製造場数 Number of licensed manufacturing factories	製造者数 Number of licensed manufacturers	販売場数 Number of licensed sites to sell liquors		販売業者数 Number of distributors		区分 Type 国税局・都道府県 Regional Taxation Bureau /Prefecture
ブランデー Brandy	その他 Others	計 Total			卸売業 Wholesalers	小売業 Retailers	卸売業 Wholesalers	小売業 Retailers	
4	240	358	72	291	356	10,078	153	7,269	北海道 Hokkaido 札幌 Sapporo
2	159	211	36	172	101	2,668	59	2,087	青森 Aomori 岩手 Iwate 宮城 Miyagi 秋田 Akita 山形 Yamagata 福島 Fukushima 計 Total
2	185	250	48	230	82	2,762	42	2,191	
1	238	302	56	266	136	3,871	44	2,993	
2	264	351	58	318	75	2,460	56	2,096	
4	346	461	82	448	72	2,465	36	2,009	
-	463	593	104	560	133	3,953	64	3,150	
11	1,655	2,168	384	1,994	599	18,179	301	14,526	
3	329	445	72	371	141	5,040	120	3,919	茨城 Ibaraki 栃木 Tochigi 群馬 Gunma 埼玉 Saitama 新潟 Niigata 長野 Nagano 計 Total
2	255	348	58	202	126	3,378	105	2,592	
-	232	309	57	250	109	3,341	68	2,516	
-	235	316	51	292	222	8,315	147	5,494	
3	631	805	144	759	260	5,030	166	4,095	
12	583	807	148	743	165	4,263	113	3,067	
20	2,265	3,030	530	2,617	1,023	29,367	719	21,683	
5	252	363	57	259	308	7,850	220	5,597	千葉 Chiba 東京 Tokyo 神奈川 Kanagawa 山梨 Yamaguchi 計 Total
3	157	239	46	360	2,001	17,574	1,614	11,773	
5	150	222	34	134	534	9,455	438	6,215	
17	309	544	114	443	107	2,016	96	1,576	
30	868	1,368	251	1,196	2,950	36,895	2,368	25,161	
1	158	212	36	212	97	2,231	48	1,629	富山 Toyama 石川 Ishikawa 福井 Fukui 計 Total
-	263	327	60	309	133	2,214	25	1,689	
-	245	304	52	304	39	1,720	26	1,293	
1	666	843	148	825	269	6,165	99	4,611	
1	374	504	88	473	112	3,347	91	2,552	岐阜 Gifu 静岡 Shizuoka 愛知 Aichi 三重 Mie 計 Total
3	252	339	64	303	201	5,375	146	3,864	
3	414	573	94	499	344	9,090	162	6,225	
1	297	385	64	355	70	2,850	53	1,977	
8	1,337	1,801	310	1,630	727	20,662	452	14,618	
2	301	377	67	358	67	2,009	57	1,513	滋賀 Shiga 京都 Kyoto 大阪 Osaka 兵庫 Hyogo 奈良 Nara 和歌山 Wakayama 計 Total
3	358	463	73	367	205	4,164	145	3,071	
7	194	274	49	204	817	12,003	559	8,528	
6	662	878	151	699	464	8,732	327	6,454	
-	262	329	55	322	89	2,371	71	1,795	
1	168	218	40	212	123	2,553	95	2,139	
19	1,945	2,539	435	2,162	1,765	31,832	1,254	23,500	
-	142	186	33	186	46	1,200	37	886	鳥取 Tottori 島根 Shimane 岡山 Okayama 広島 Hiroshima 山口 Yamaguchi 計 Total
-	250	334	58	325	56	1,777	42	1,455	
1	378	498	84	471	131	3,812	85	3,040	
2	399	525	89	490	261	4,986	155	3,717	
-	301	374	65	370	125	3,005	110	2,255	
3	1,470	1,917	329	1,842	619	14,780	429	11,353	
2	176	233	39	233	215	1,653	14	1,555	徳島 Tokushima 香川 Kagawa 愛媛 Ehime 高知 Kochi 計 Total
-	68	93	19	75	135	1,728	16	1,317	
-	298	373	63	366	253	2,821	34	2,211	
1	130	167	32	154	129	1,848	22	1,553	
3	672	866	153	828	732	8,050	86	6,636	
2	432	584	99	522	446	7,389	301	5,385	福岡 Fukuoka 佐賀 Saga 長崎 Nagasaki 計 Total
1	183	236	38	233	60	1,482	48	1,130	
1	127	183	33	169	72	2,836	44	2,256	
4	742	1,003	170	924	578	11,707	393	8,771	
2	157	248	63	218	470	3,156	44	2,751	熊本 Kumamoto 大分 Oita 宮崎 Miyazaki 鹿児島 Kagoshima 計 Total
3	224	319	58	300	282	2,335	25	1,972	
1	93	158	51	135	357	2,046	14	1,776	
1	204	339	125	309	918	3,741	55	3,554	
7	678	1,064	297	962	2,027	11,278	138	10,053	
3	150	242	62	241	1,988	2,279	1,915	1,555	沖縄 Okinawa 沖縄 Okinawa
113	12,688	17,199	3,141	15,512	13,633	201,272	8,307	149,736	全国計 Grand Total

9～15 消費税、酒税以外の間接税各表

統計表を見る方のために

1 利用上の注意

この章は、平成18年4月1日から平成19年3月31日までの消費税、酒税以外の間接税の申告又は処理による課税実績を掲げた。ただし、印紙税については上記期間における現金納付に係る分を掲げた。

2 消費税、酒税以外の間接税の概要

(1) 「9 たばこ税及びたばこ特別税」

たばこ税は、紙巻たばこ等の製造たばこに対して課税される。

たばこ税の税率は、次のとおりである。

イ 喫煙用の製造たばこ	}	1,000本につき	平成18年6月30日まで	3,126円
・第1種（紙巻たばこ）			平成18年7月1日から	3,552円
・第2種（パイプたばこ）				
・第3種（葉巻きたばこ）				
・第4種（刻みたばこ）				
ロ かみ用の製造たばこ				
ハ かぎ用の製造たばこ				
ニ 紙巻たばこ旧3級品	1,000本につき		平成18年6月30日まで	1,484円
			平成18年7月1日から	1,686円

(注) たばこ特別税は、たばこ税にあわせて課され、上記イ～ハについては、1,000本につき820円、ニは1,000本につき389円である。

(2) 「10 揮発油税及び地方道路税」

揮発油税及び地方道路税は、揮発油に対して課税される。

揮発油税及び地方道路税の税率は、揮発油1klにつき次の金額である。

揮発油税	48,600円
地方道路税	5,200円
計	53,800円

(3) 「11 航空機燃料税」

航空機燃料税は、航空機に積み込まれる航空機燃料に対して課税される。

航空機燃料税の税率は、航空機燃料1klにつき26,000円である。

ただし、沖縄路線航空機	・・・	1klにつき13,000円
特定離島路線航空機	・・・	1klにつき19,500円

(4) 「12 石油ガス税」

石油ガス税は、自動車用の石油ガス容器に充てんされる石油ガスに対して課税される。

石油ガス税の税率は、課税石油ガス1kgにつき17円50銭である。

(5) 「13 石油石炭税」

石油石炭税は、原油の採取場から移出する原油、ガス状炭化水素又は石炭及び保税地域から引き取る原油若しくは石油製品、ガス状炭化水素又は石炭に対して課税される。

石油石炭税の税率は、原油及び輸入石油製品は1kl当たり2,040円、輸入液化石油ガスは1t当たり940円、国産天然ガス及び輸入天然ガスは1t当たり960円、石炭は1t当たり460円である。

(6) 「14 印紙税」

印紙税は、流通取引に関連して作成される文書に対して課税される。

印紙税の税率は、次のとおりである。(一般的な契約書、証書等のうち主なものについて掲げた)

イ 不動産の譲渡契約書、消費貸借契約書、運送契約書

契約金額により 200円～60万円 (契約金額 1万円未満は非課税)

不動産の譲渡契約書で契約金額が 1,000万円を超えるものについては税率が軽減されている。

ロ 請負契約書

契約金額により 200円～60万円 (契約金額 1万円未満は非課税)

建設工事に係る請負契約書で契約金額が 1,000万円を超えるものについては税率が軽減されている。

ハ 約束手形、為替手形

手形金額により 200円～20万円 (手形金額10万円未満は非課税)

ニ 株券、出資証券、社債券、受益証券

券面金額により 200円～2万円

ホ 預貯金証書、保険証券、信用状等

1通につき200円

ヘ 配当金領収証、配当金振込通知書

配当金額3,000円以上の場合200円 (配当金額3,000円未満は非課税)

ト 金銭、有価証券の受取書で営業に関するもの

受取金額により200～20万円 (受取金額 3万円未満は非課税)

チ 預貯金通帳、信託通帳、掛金通帳

1冊1年につき200円

リ 判取帳

1冊1年につき4,000円

(7) 「15 電源開発促進税」

電源開発促進税は、一般電気事業者の販売電気の電力量に対して課税される。

電源開発促進税の税率は、販売電気千kW時につき400円である。

9-15 Table for Indirect Tax other than Consumption Tax and Liquor Tax

For the people who use the statistical tables

1 Notes on use

This section shows the status of taxation of indirect tax other than consumption tax and liquor tax according to returns filed or dispositions made between April 1, 2006 and March 31, 2007.

As for stamp tax, however, figures for tax payment by cash are listed.

2 Outline of indirect taxes other than consumption tax and liquor tax

(1) "9 Tobacco tax and Special tobacco surtax"

Tobacco tax is levied on manufactured tobacco such as cigarettes.

The tax rates of tobacco tax are as follows. 3,126 yen per 1,000 pieces

A: Manufactured tobacco for smoking

* Type 1 (cigarette)

* Type 2 (pipe smoking tobacco)

* Type 3 (cigar)

* Type 4 (shredded tobacco)

3,126 yen per 1,000 pieces on or before June 30, 2006

3,522 yen per 1,000 pieces on or after July 1, 2006

B: Manufactured chewing tobacco

C: Manufactured sniffing tobacco

D: Former third class cigarette : 1,484 yen per 1,000 pieces on or before June 30, 2006

1,686 yen per 1,000 pieces on or after July 1, 2006

Note: Special tobacco surtax has been levied on top of Tobacco tax. The tax rate of special tobacco surtax on A to C is 820 yen per 1000 pieces and that for D 389 yen per 1000 pieces.

(2) "10 Gasoline tax and Local road tax"

Gasoline tax and Local road tax are imposed on gasoline. The tax rates of gasoline tax and local road tax per kiloliter are as follows.

Gasoline tax: 48,600 yen

Local road tax: 5,200 yen

Total: 53,800 yen

(3) "11 Aviation fuel tax"

Aviation fuel tax is imposed on aviation fuel supplied to aircraft. The tax rate is 26,000 yen per kiloliter of aviation fuel. But as for Okinawa air route, the tax rate for aviation fuel loaded in an aircraft (limited to the amount consumed on the route) has been 13,000 yen per kiloliter.

For air routes to solitary islands, aviation fuel tax rate is 19,500 yen per kiloliter.

(4) “12 Liquefied petroleum gas tax”

Liquefied petroleum gas tax is imposed on petroleum gas filled in the fuel tanks of automobiles.

The tax rate is 17.5 yen per kilogram of taxable petroleum gas.

(5) “13 Petroleum and coal tax”

Petroleum and coal tax is levied on (1) crude petroleum, gaseous hydrocarbons, and coal extracted from crude sources and (2) crude petroleum, petroleum products, gaseous hydrocarbons, and coal taken from bonded areas. The tax rate is 2,040 yen per kl for crude oil and imported petroleum products; 940 yen per 1t for imported liquid petroleum gas; 960 yen per 1t for domestic natural gas and imported natural gas; and 460 yen per 1t for coal.

(6) “14 Stamp duty”

Stamp duty is levied on certain documents related to transactions or distribution. The tax rates of stamp tax are as follows. (The rates listed are those for major documents among ordinary contracts and certificates.)

A: Contract for transfer of real estate, Contract for loan for consumption, Contract for transportation

From 200 yen to 600,000 yen depending on the amount of contract. (Non-taxable when the amount of contract is less than 10,000 yen.)

The tax rate is reduced when the amount of contract for transfer of real estate exceeds 10 million yen.

B: Contract agreement

From 200 yen to 600,000 yen depending on the amount of contract. (Non-taxable when the amount of contract is less than 10,000 yen.)

The tax rate is reduced when the amount of contract agreement for construction exceeds 10 million yen.

C: Promissory note, Bill of exchange

From 200 yen to 200,000 yen depending on the amount of bill. (Non-taxable when the amount of bill is less than 100,000 yen.)

D: Share certificate, Investment certificate, Bond certificate, Beneficiary certificate

From 200 yen to 20,000 yen depending on the face value

E: Deposit certificate, Insurance certificate, Letter of credit

200 yen per document

F: Dividend warrant, Dividend transfer notice

200 yen when the amount of dividend exceeds 3,000 yen. (Non-taxable when the amount of dividend is less than 3,000 yen.)

G: Receipt of cash or securities related to business

From 200 yen to 20,000 yen depending on the amount of receipt. (Non-taxable when the amount of dividend is less than 30,000 yen.)

H: Bankbook, Trust bankbook, Passbook

200 yen per book, per year

(7) “15 Promotion of power-resources development tax”

Promotion of power-resources development tax is levied on electric power sold by general electric power companies. The tax rate for the promotion of power-resources development tax is 400 yen per 1,000 kW hours of electric power sold

9 たばこ税及びたばこ特別税 Tobacco Tax and Special Tobacco Surtax

(1) 課税状況

Statistics of taxation

区 分 Type	国 税 庁 National Tax Agency		税 関 分 Customhouse	
	課税標準数量 Quantity as tax base	税 額 Amount of tax	課税標準数量 Quantity as tax base	税 額 Amount of tax
	千本 Thousand	百万円 Million yen	千本 Thousand	百万円 Million yen
平成 13 年 度 FY2001	239,304,750	838,670	82,703,293	292,570
14 2002	230,533,720	807,763	83,683,326	295,970
15 2003	220,904,931	828,931	80,014,928	306,008
16 2004	220,593,124	862,207	73,971,714	291,975
17 2005	193,385,464	755,281	96,588,795	381,215
18 2006	177,621,791	738,011	95,775,268	406,189
紙巻たばこ Cigarette	177,620,842	738,007	95,600,425	405,442
パイプたばこ Pipe smoking tobacco	-	-	47,161	201
葉巻たばこ Cigar	13	0	123,450	527
刻みたばこ Shredded tobacco	935	4	43	0
かみ用の製造たばこ Manufactured chewing tobacco	-	-	4,106	18
かぎ用の製造たばこ Manufactured sniffing tobacco	-	-	83	0
計 Total	177,621,791	738,011	95,775,268	406,189
手持品課税額 Amount of tax for goods in stock	-	7,371	-	-
合計税額 Total amount of tax	-	745,382	-	406,189
控除税額 Amount of tax deducted	-	3,958	-	0
差引税額 Amount of tax after deduction	-	741,424	-	406,189
Additional tax 加算税	過少申告 For understatement	-	-	0
	無申告 For failure to file	-	0	-
課税人員 Number of taxed taxpayers	-	544 Person	-	53,547 Person
還付金額 Amount of refund	-	330 百万円 Million yen	-	2,852 百万円 Million yen
納期限延長税額 Amount of tax subject to postponement of due date for tax payment	-	-	-	35,304

調査期間等：平成18年4月1日から平成19年3月31日までの間の申告又は処理による課税実績である。

Period covered by survey : This table shows the status of taxation based on returns filed or cases processed between April 1, 2006 and March 31, 2007.

(2) 免除状況

Statistics of exemption

(単位：百万本)
(In million pieces)

区 分 Type	未 納 税 Non-taxable transference	輸 出 免 税 Export exemption	そ の 他 Others	合 計 Total
紙巻たばこ Cigarette				
{ 本則税率 Regular tax rate	227,693	20,089	8	247,791
{ 暫定税率 Temporary tax rate	3,881	3	-	3,884
{ 小 計 Subtotal	231,575	20,092	8	251,674
パイプたばこ Pipe smoking tobacco	0	-	-	0
葉巻たばこ Cigar	0	-	-	0
刻みたばこ Shredded tobacco	1	-	-	1
かみ用の製造たばこ Manufactured chewing tobacco	-	-	-	-
かぎ用の製造たばこ Manufactured sniffing tobacco	-	-	-	-
合 計 Total	231,576	20,092	8	251,676
人 員 Number of taxpayers	人 Persons 937	人 Persons 1,253	人 Persons 65	人 Persons 2,255

資料：消費税室調

調査期間等：平成18年4月1日から平成19年3月31日までの間に免除の申請又は処理をしたものである。

(注) 税関分は含まない。

Source: Consumption Tax Office

Period covered by survey: This table shows the statistics of applications for exemption filed or cases processed between April 1, 2006 and March 31, 2007.

Note: Figures for customs are not included.

(3) 製造場数

Number of manufacturing factories

(単位：場)

(In site)

区 分 Type	場 数 Number of factories	
製 造 場 Manufacturing factories	製造たばこ製造場 Manufacturing factories for manufactured tobacco	25
	原料事務所 Regional leaf tobacco procuring office	8
	その他 Others	36
法定製造場 Statutory manufacturing factories	279	
合 計 Total	348	

調査時点：平成19年3月31日

Time of survey: March 31, 2007

10 揮発油税及び地方道路税

Gasoline Tax and Local Road Tax

(1) 課税状況

Statistics of taxation

区 分 Type		数 量 Volume	税 額 Amount of tax			
		<i>kl</i>	百万円 Million yen			
平成 13 年度	FY2001	57,858,434	3,108,449			
14	2002	58,333,646	3,133,948			
15	2003	59,011,090	3,170,312			
16	2004	59,847,381	3,215,296			
17	2005	59,903,049	3,218,179			
18	2006	58,930,436	3,165,874			
移出数量	Amount of shipment	59,732,720	—			
欠減控除数量	Amount of deduction for loss of reduction	806,432	—			
場内消費数量	Amount consumed in sites	4,104	—			
用途外使用等数量	Amount used for unintended use	69	—			
	計	58,930,436	3,165,874			
控除税額	Amount of deduct tax	—	219			
差引計	Total after deduction	—	3,165,655			
Additional tax	加算税合	過少申告	For understatement	—	3	
			無申告	For failure to file	—	4
				計	—	3,165,662
課税人員	Number of taxable taxpayers		人 Person 1,848			
還付金額	Amount of refund		百万円 Million yen 21			
納期限延長税額	Amount of tax subject to postponement of due date for tax payment		488,611			

調査期間等：平成18年4月1日から平成19年3月31日までの間の申告又は処理による課税実績である。

(注) 税関分は含まない。

Period covered by survey : This table shows the status of taxation based on returns filed or cases processed between April 1, 2006 and March 31, 2007.

Note: Figures for customhouse are not included.

(2) 税関分の課税状況

Statistics of taxation for customhouse

区 分 Type		数 量 Volume	税 額 Amount of tax			
		<i>kl</i>	百万円 Million yen			
引取数量	Amount of receiving	46,349	—			
欠減控除数量	Amount of deduction for loss of reduction	420	—			
場内消費数量	Amount consumed in sites	—	—			
用途外使用等数量	Amount used for unintended use	—	—			
	計	45,929	2,464			
控除税額	Amount of deduct tax	—	0			
差引計	Total after deduction	—	2,464			
Additional tax	加算税合	過少申告	Deficient returns	—	0	
			無申告	No return or return after due date	—	—
				計	—	2,464
課税人員	Number of taxpayers		人 Person 1,291			
還付金額	Amount of refund		百万円 Million yen 0			
納期限延長税額	Amount of tax subject to postponement of due date for tax payment		46			

調査期間等：平成18年4月1日から平成19年3月31日までの間の申告又は処理による課税実績である。

Period covered by survey : This table shows the status of taxation based on returns filed or cases processed between April 1, 2006 and March 31, 2007.

(3) 免除状況

Statistics of exemption

区 分 Type	課 税 外 数 量 等 Non-taxable volume, etc.	
	件 数 Number of cases	数 量 Volume
	件 Case	kl
未 納 税 移 出 Non-taxable transference	1,467	56,254,000
輸 出 免 税 Export exemption	113	120,562
灯 油 免 税 Exemption for kerosene	729	32,992,065
航 空 機 燃 料 用 For aviation fuel	1,045	690,329
石 油 化 学 用 For petrochemicals	ガ ス 用 For gas	1
	そ の 他 For others	1,117
発 電 等 用 For electric power generation, etc.	34	2,259
ゴ ム 用 For rubber	323	16,833
塗 料 用 For paint	1,243	66,373
ノ ル マ ル パ ラ フ ィ ン 用 For normal paraffin	1	2
印 刷 用 イ ン キ 用 For printing ink	371	4,610
接 着 剤 用 For adhesive agent	176	6,916
洗 浄 用 又 は 離 型 用 For cleansing or for mold release	498	27,029
駐 留 軍 用 For stationary troops	69	9,826
外 国 公 館 等 用 For foreign government offices	453	1,492
そ の 他 Others	31	71
合 計 Total	7,671	162,859,314

資料：消費税室調

調査期間等：平成18年4月1日から平成19年3月31日までの間に免税の申請又は処理したものである。

(注) 税関分は含まない。

Source: Consumption Tax Office

Period covered by survey : This table shows the status of applications for exemption filed or cases processed between April 1, 2006 and March 31, 2007.

Note: Figures for customhouse are not included.

(4) 関係場数

(単位：場)

Number of related factories, etc.

(In site)

区 分 Type	場 数 Number of sites	
平 成 13 年 度 FY2001	5,734	
14 2002	5,870	
15 2003	6,000	
16 2004	6,053	
17 2005	6,216	
18 2006	6,311	
製 造 場 Manufacturing factories	製油所 Oil refineries	50
	天然揮発油製造場 Natural volatile oil refineries	13
	廃油再生工場 Waste oil recycling facilities	21
	その他 Others	350
	石 油 工 場 Petrochemical plants	ガ ス 工 場 Gas plant
石 油 化 学 Petrochemical plants	特定石油化学製品製造場 Manufacturing plants of specified petrochemicals	184
	その他 Others	66
未 納 税 蔵 置 場 Non-taxable warehousing sites	229	
特 定 石 油 化 学 製 品 蔵 置 場 Warehousing site of specified petrochemicals	470	
免 税 揮 発 油 使 用 場 Facilities using tax exempt kerosene	航空用揮 For aviation fuel	996
	発電等用揮 For electric power generation, etc.	7
	ゴム用揮 For rubber	210
	塗料用揮 For paint	104
	ノルマルパラフィン用揮 For normal paraffin	2
	印刷用インキ用揮 For printing ink	74
	接着剤用揮 For adhesive agent	44
洗浄用又は離型用揮 For cleansing or for mold release	106	
特 定 石 油 化 学 製 品 使 用 場 Facilities using specified petrochemicals	3,061	
駐 留 軍 等 用 免 税 使 用 場 指 定 店 舗 Designated shops as sites providing non-taxables for stationary troops	9	
外 国 公 館 等 用 指 定 給 油 所 Designated filling stations as sites for foreign government offices	302	
合 計 Total	6,311	

調査時点：平成19年3月31日

Time of survey: March 31, 2007

(5) 国税局別の課税状況

Statistics of taxation by Regional Taxation Bureau

区分 Type	数 量 Volume				税 額 Amount of tax	免除数量 Volume of Exemption	関係場数 Number of related factories, etc.
	移出数量 Volume of shipment	欠減控除数量 Volume of deduction for loss of reduction	場 内 消費数量等 Volume consumed in sites, etc.	計 Total			
国税局 Regional Taxation Bureau	<i>kI</i>	<i>kI</i>	<i>kI</i>	<i>kI</i>	百万円 Million yen	<i>kI</i>	場 Site
札幌 Sapporo	2,853,390	38,546	1,957	2,816,803	151,540	8,401,506	267
仙台 Sendai	3,783,160	51,119	3,499	3,735,538	200,972	2,377,406	390
関東信越 Kanto Shinetsu	2,402,828	32,437	14	2,370,406	127,528	11,229,881	1,049
東京 Tokyo	19,437,933	262,412	294	19,175,797	1,031,657	64,503,048	1,086
金沢 Kanazawa	602,888	8,139	2	594,752	31,998	766,958	215
名古屋 Nagoya	8,629,183	116,492	56	8,512,746	457,985	15,309,853	967
大阪 Osaka	8,145,823	109,965	146	8,035,995	432,332	12,221,920	1,212
広島 Hiroshima	9,175,120	123,864	79	9,051,334	486,962	31,843,103	429
高松 Takamatsu	2,584,516	34,892	-	2,549,627	137,170	5,838,679	134
福岡 Fukuoka	6	-	-	6	0	56,066	385
熊本 Kumamoto	1,439,120	19,428	1	1,419,692	76,379	9,969,870	158
沖縄 Okinawa	676,878	9,138	-	667,740	31,351	341,024	19
全国計 Japan	59,730,845	806,432	6,048	58,930,436	3,165,874	162,859,314	6,311

(注) この表は、「(1)課税状況」、「(3)免除状況」、「(4)関係場数」を国税局別に示したものである。

Note: This table shows “(1) Statistics of taxation”, “(3) Statistics of Exemption”, and “(4) Number of related sites” by Regional Taxation Bureaus.

11 航空機燃料税

Aviation Fuel Tax

(1) 課税状況

Statistics of taxation

区 分 Type		数 量 Volume	税 額 Amount of tax
		k1	百万円 Million yen
平成 13 年度	FY2001	5,165,945	121,104
14	2002	5,203,664	122,097
15	2003	5,272,725	123,322
16	2004	5,135,731	119,737
17	2005	5,188,636	120,476
18	2006	5,355,633	123,920
積込数量及び税額	Volume of loaded fuel and amount of tax	5,355,633	123,920
うち軽減税率 The part subject to reduced tax rate	沖繩路線航空機に係る軽減 For air route to Okinawa	1,009,222	13,120
	特定離島路線航空機に係る軽減 For air routes to solitary islands	339,531	6,621
控除税額	Amount of deduct tax	-	17,042
うち軽減税率 The part subject to reduced tax rate	沖繩路線航空機に係る軽減 For air route to Okinawa		3,585
	特定離島路線航空機に係る軽減 For air routes to solitary islands		3,674
差引計	Total after deduction	-	106,878
Additional tax	加算税		
	過少申告	For understatement	4
	無申告	For failure to file	1
	重	For fraud case	-
合計	Total	-	106,883

調査期間等：平成18年4月1日から平成19年3月31日までの間の申告又は処理による課税実績である。
内書は軽減税率適用分を示す。

Period covered by survey : This table shows the status of taxation based on returns filed or cases processed between April 1, 2006 and March 31, 2007.

(2) 関係場数

(単位：場)
(In site)

Number of related sites

区 分 Type		納 税 地 数 Number of taxable sites
特例承認に係るもの	Sites approved for special treatment	608
Others	定期運送事業者に係るもの	132
	その他のもの	1,236
計	Total	1,976

調査時点：平成19年3月31日
Time of survey: March 31, 2007

12 石油ガス税

Liquefied Petroleum Gas Tax

(1) 課税状況

Statistics of taxation

区 分 Type		重 量 Weight	税 額 Amount of tax
		t	百万円 Million yen
平成13年度	FY2001	1,595,152	27,893
14	2002	1,609,703	28,170
15	2003	1,628,102	28,491
16	2004	1,641,600	28,729
17	2005	1,626,402	28,462
18	2006	1,594,066	27,893
移出重量	Amount of shipment	1,594,066	27,893
控除税額	Amount of deduct tax		33
差引計	Total after deduction		27,859
Additional tax	加算税 { 過少申告	For understatement	0
	{ 無申告	For failure to file	2
合計	Total	1,594,066	27,862
課税人員	Number of taxpayers		人 Person 31,504
還付金額	Amount of refund		百万円 Million yen 0
納期限延長税額	Amount of tax subject to postponement of due date for tax payment		208

調査期間等：平成18年4月1日から平成19年3月31日までの間の申告又は処理による課税実績である。

(注) 税関分は含まない。

Period covered by survey : This table shows the status of taxation based on returns filed or cases processed between April 1, 2006 and March 31, 2007.

Note: Figures for customs are not included.

(2) 免除状況

Statistics of exemption

区 分 Type		件 数 Number of cases	重 量 Weight	
		件 Case	t	
輸出免税	Export exemption	2	-	
Specified use exemption	特定免 用税 { 原 料 用	For materials	5	-
			{ 熱 源 用	For heat source
駐留軍用免税	Exemption for stationary troops	-	-	
その他	Others	-	-	
合計	Total	28	31	

資料：消費税室調

調査期間等：平成18年4月1日から平成19年3月31日までの間に免除の申請又は処理をしたものである。

Source: Consumption Tax Office

Period covered by survey : This table shows the statistics of applications for exemption filed or cases processed between April 1, 2006 and March 31, 2007.

(3) 関係場数

Number of related sites

区 分 Type		場 数 Number of sites
		場 Site
平成 13 年度	FY2001	2,618
14	2002	2,642
15	2003	2,672
16	2004	2,721
17	2005	2,736
18	2006	2,766
営業用スタンド	Gas station for business operation	1,828
自家用スタンド	Gas station for private use	292
脱着式容器充てん場	Removable container filling station	560
その他の	Others	86
合 計		Total
		2,766
免税石油ガス使用場 Sites using tax exempt liquefied petroleum gas	原料用	For materials
	熱源用	For heat source
		-
		-

調査時点：平成19年3月31日

Time of survey: March 31, 2007

(4) 国税局別課税状況

Statistics of taxation by Regional Taxation Bureaus

国税局 Regional Taxation Bureau	移出重量 Weight of shipment	税 額 Amount of tax	課税人員 Number of taxpayers	関係場数 Number of related sites
	t	百万円 Million yen	人 Person	場 Site
札幌 Sapporo	88,305	1,545	1,888	167
仙台 Sendai	91,643	1,604	3,681	310
関東信越 Kanto Shinetsu	135,542	2,372	4,754	415
東京 Tokyo	490,283	8,580	3,798	347
金沢 Kanazawa	23,436	410	1,057	87
名古屋 Nagoya	149,916	2,624	4,129	356
大阪 Osaka	266,692	4,667	3,372	290
広島 Hiroshima	81,943	1,434	2,355	208
高松 Takamatsu	39,302	685	1,792	163
福岡 Fukuoka	115,553	2,022	1,792	155
熊本 Kumamoto	67,762	1,186	2,482	233
沖縄 Okinawa	43,689	765	404	35
計 Total	1,594,066	27,893	31,504	2,766

(注) この表は、「(1)課税状況」、「(2)関係場数」を国税局別に示したものである。

This table shows “(1) Statistics of taxation” and “(2) Number of related sites” by Regional Taxation Bureau.

13 石油石炭税

Petroleum and Coal Tax

(1) 課税状況

Statistics of taxation

区 分 Type		数 量 Volume	税 額 Amount of tax
		kl	百万円 Million yen
原 油	Crude oil	914,726	1,866
石 油 製 品	Petroleum product	-	-
		t	
ガ ス 状 炭 化 水 素	Gaseous hydrocarbon	2,483,037	2,384
石 炭	Coal	1,662,225	765
	計 Total		5,014
控 除 税 額	Amount of deduct tax		496
差 引 計	Total after deduction		4,518
Additional tax	加 算 税 { 過少申告 無申告	For understatement	-
		For failure to file	-
合 計	Total		4,518
課 税 人 員	Number of taxpayers		人 Person 536
還 付 金 額	Amount of refund		百万円 Million yen 67,934
納 期 限 延 長 税 額	Amount of tax subject to postponement of due date for tax payment		265

調査期間等：平成18年4月1日から平成19年3月31日までの間の申告又は処理による課税実績である。

(注) 税関分は含まない。

Period covered by survey : This table shows the status of taxation based on returns filed or cases processed between April 1, 2006 and March 31, 2007.

Note: Figures for customhouse are not included.

(2) 税関分の課税状況

Statistics of taxation for customhouse

区 分 Type		数 量 Volume	税 額 Amount of tax
		kl	百万円 Million yen
原 油	Crude oil	215,079,503	438,762
石 油 製 品	Petroleum product	7,130,455	14,548
		t	
ガ ス 状 炭 化 水 素	Gaseous hydrocarbon	80,226,249	73,713
石 炭	Coal	106,352,033	47,800
	計 Total		574,823
控 除 税 額	Amount of deduct tax		0
差 引 計	Total after deduction		574,823
Additional tax	加 算 税 { 過少申告 無申告	For understatement	-
		For failure to file	-
合 計	Total		574,823
課 税 人 員	Number of taxpayers		人 Person 9,615
還 付 金 額	Amount of refund		百万円 Million yen -
納 期 限 延 長 税 額	Amount of tax subject to postponement of due date for tax payment		91,254

調査期間等：平成18年4月1日から平成19年3月31日までの間の申告又は処理による課税実績である。

Period covered by survey : This table shows the status of taxation based on returns filed or cases processed between April 1, 2006 and March 31, 2007.

(3) 免除状況

Statistics of exemption

区 分 Type		件 数 Number of cases	数 量 Volume
		件 Case	kl
未 納 税 移 出	Non-taxable transference	8	78,670
輸 出 免 税	Export exemption	-	-
石 油 化 学 用 免 税	Exemption for the use in petrochemical industries	-	-
農 林 漁 業 用 免 税	Exemption for the use in agriculture, forestry and fishery	-	-
駐 留 軍 用 免 税	Exemption for stationary troops	-	-
合 計	Total	8	78,670

資料：消費税室調

調査期間等：平成18年4月1日から平成19年3月31日までの間に免除の申請又は処理をしたものである。

(注) 税関分は含まない。

Source: Consumption Tax Office

Period covered by survey : This table shows the statistics of applications for exemption filed or cases processed between April 1, 2006 and March 31, 2007.

Note: Figures for customhouse are not included.

(4) 関係場数

(単位：場)

Number of related sites

(In site)

区 分 Type		原 油 Crude oil	ガス状炭化水素 Gaseous hydrocarbon	石炭 Coal
特例承認に係る納税地	Places for tax payment approved for special treatment	9	6	1
その他の納税地	Other places for tax payment	6	22	19
未納税蔵置場	Non-taxable warehousing sites	-	-	2
自家用採取場所	Extracting sites for private use	-	354	-
計	Total	15	382	22

調査時点：平成19年3月31日

Time of survey: March 31, 2007

14 印 紙 税

Stamp Tax

(1) 課税状況

Statistics of taxation

区 分 Type		税 額 Amount of tax	納税人員 Number of taxpayers
		百万円 Million yen	人 Person
税 印 押 な つ	Tax seal stamping	83	2,206
印紙税納付計器の使用によるもの	Payment by the use of stamp tax payment instrument	40,174	34,711
書 式 表 示	Format display	106,368	151,328
預金通帳の一定時納付によるもの	Payment at a certain time by discount bankbook	54,695	470
	Total	201,321	188,715
充 当 税 額	Amount of tax appropriated	738	-
差 引 計	Total after deduction	200,584	-
Additional tax	加算税		
	過少申告	For understatement	8
	無申告	For failure to file	13
	重	For fraud case	-
過 怠 税	Delinquency tax	6,110	-
還 付 金 額	Amount of refund	2,185	-
Stamp tax payment instrument	納付計器		人 Person
	設置者数	Number of taxpayers who install the instrument	10,793
	設置台数	Number of instruments installed	台 Number
			15,577

調査期間等：平成18年4月1日から平成19年3月31日までの間の現金納付による印紙税の課税実績を示したものである。

(注) 印紙税は、原則として証書や帳簿に相当額の印紙をちょう付して納税することになっているが、株券、債権等のように一時に多数の課税物件を作成する場合等においては、印紙ちょう付による手数を省くため例外的に相当額を現金で納付することを認めている。

この場合、①課税物件に政府の定める書式による表示をするのを書式表示といい、②税印の押なつを受けることを税印押なつという。

Period covered by survey : This table shows the status of taxation of stamp tax paid by cash between April 1, 2006 and March 31, 2007.

Note: In principle, stamp tax is paid by equivalent amount of revenue stamps affixed to documents such as certificates, bankbooks and so on. However, in certain cases, such as when many taxable documents like share certificates and bonds are issued repeatedly, taxpayers may pay the tax in cash exceptionally to avoid the labor of affixing revenue stamps.

In such cases, ① Marking taxable documents according to the format provided by the government is called "format display". ② Having tax seals stamped is called "tax seal stamping".

(2) 課税状況の累年比較

Cumulative yearly statistics of taxation

区 分 Type		税印押なつ Tax seal stamping	印紙税納付計器使用分 Payment by the use of stamp tax payment instrument	書式表示 Format display	預金通帳の一定時納付 Payment at a certain time by discount bankbook	計 Total	納税人員 Number of taxpayers
		百万円 Million yen	百万円 Million yen	百万円 Million yen	百万円 Million yen	百万円 Million yen	人 Person
平成13年度	FY2001	137	41,015	118,227	58,309	217,688	198,918
14	2002	132	38,939	115,581	57,684	212,337	193,085
15	2003	113	39,926	113,660	56,819	210,518	189,184
16	2004	119	39,106	112,116	56,533	207,874	189,441
17	2005	160	40,130	111,591	55,489	207,369	189,339
18	2006	83	40,174	106,368	54,695	201,321	188,715

(注) この表は、「(1)課税状況」の累年比較を示したものである。

Note: This table shows yearly comparison of "(1) Statistics of taxation".

15 電源開発促進税

Promotion of Power-resources Development Tax

(1) 課税状況

Statistics of taxation

区 分 Type		数 量 Volume	税 額 Amount of tax	
		千kw時 Thousand kw hour	百万円 Million yen	
平成13年度	FY2001	831,196,603	369,882	
14	2002	842,203,011	374,780	
15	2003	841,434,976	367,394	
16	2004	873,210,102	371,114	
17	2005	897,412,460	360,822	
18	2006	907,306,717	362,923	
販売電気の 電力量	従量料金制の供給販売電気	Electricity sold by mater rate supply	897,940,616	—
	定額料金制の供給販売電気	Electricity sold by flat rate supply	6,867,709	—
	計量自家使用販売電気	Actual watt hours of electricity sold for private use	1,609,747	—
	推計自家使用販売電気	Estimated watt hours of electricity sold for private use	888,643	—
	計	Subtotal	907,306,717	362,923
加算税	過少申告	For understatement	—	—
	無申告	For failure to file	—	—
	重	For fraud case	—	—
	計	Subtotal	—	—
合計	Total	—	362,923	
課税人員	Number of taxpayers	—	人 Person 120	

調査期間等：平成18年4月1日から平成19年3月31日までの間の申告又は処理による課税実績である。

Period covered by survey : This table shows the status of taxation based on returns filed or cases processed between April 1, 2006 and March 31, 2007.

(2) 課税人員

Number of taxpayers

区 分 Type	人 数 Number of suppliers
一般電気事業者 General electric supplier	人 Person 10

調査時点：平成19年3月31日

Time of survey: March 31, 2007

第IV編 徴 収 編

Part IV Collection

- | | |
|------------|--------------------------|
| 16 国 税 徴 収 | National Tax Collection |
| 17 国 税 滞 納 | National Tax Delinquency |
| 18 還 付 金 | Refunds |

16～18 徴収関係各表

統計表を見る方のために

1 利用上の注意

この章は、平成18年4月1日から平成19年3月31までの間の国税の徴収、滞納等の事績を示したものである。

徴収関係各表の掲載内容は、次のとおりである。

- (1) 国税徴収
 - イ 国税徴収
平成18年度の国税の徴収決定済額、収納済額、収納未済額等の状況を示す。
 - ロ 物納
平成18年度の相続税の物納について申請、許可、収納等の状況を示す。
 - ハ 年賦延納
平成18年度の相続税及び贈与税の年賦延納並びに所得税法第132条の規定による所得税の延納について、申請、許可、許可未済等の状況を示す。
- (2) 国税滞納
平成18年度の滞納の繰越、新規発生、処理等の状況を示す。
- (3) 還付金
平成18年度の還付金（過誤納金を含む。）の支払決定済額の状況を示す。

2 計数間の関係

(1) 国税徴収

イ 国税徴収

$$\boxed{\text{徴収決定済額}} - [\boxed{\text{収納済額}} + \boxed{\text{不納欠損額}}] = \boxed{\text{収納未済額}}$$

ロ 物納

$$\textcircled{1} [\boxed{\text{前年度許可未済額}} + \boxed{\text{本年度申請額}}] - [\boxed{\text{取下、却下等額}} + \boxed{\text{許可額}}] = \boxed{\text{許可未済額}}$$

$$\textcircled{2} [\boxed{\text{許可額}} (\text{本書}) + \boxed{\text{前年度収納未済額}}] - \boxed{\text{収納済額}} (\text{本書}) = \boxed{\text{収納未済額}}$$

$$\textcircled{3} [\boxed{\text{前年度引継未済額}} + \boxed{\text{収納済額}}] - \boxed{\text{引継額}} = \boxed{\text{引継未済額}}$$

$$[\boxed{\text{収納済額}} (\text{本書及び外書}) + \boxed{\text{前年度引継未済額}}] - \boxed{\text{引継額}} = \boxed{\text{引継未済額}}$$

ハ 年賦延納

$$[\boxed{\text{前年度許可未済額}} + \boxed{\text{本年度申請額}}] - [\boxed{\text{取下、却下等額}} + \boxed{\text{許可額}}] = \boxed{\text{許可未済額}}$$

(2) 国税滞納

$$\boxed{\text{期首滞納額}} + \boxed{\text{新規発生滞納額}} - \boxed{\text{整理済滞納額}} = \boxed{\text{整理中の滞納額}}$$

16 ~ 18 Tables Related to Collections

For the people who use the statistical tables

1 Notes on use

This section shows the statistics of collection and delinquency, etc. for national tax between April 1, 2006 and March 31, 2007.

Contents of each table related to collection are as follows.

(1) National tax collection

A: National tax collection

Statistics of amount determined for collection, amount collected, amount of unsettled collection, etc. for national tax for FY2006 are shown.

B: Payment in kind

With respect to the payment in kind of inheritance tax for FY2006, statistics of application, permission, receiving, etc. are shown.

C: Postponement of annual payment

With respect to the postponement of annual payment of inheritance tax and gift tax and the postponement of payment of income tax according to Income Tax Law, Sec.132 for FY2006, statistics of application, permission, unsettled permission, etc. are shown.

(2) National tax delinquency

Statistics of carried-over delinquency, newly accrued delinquency, procedure, etc. for FY2006 are shown.

(3) Refunds

Statistics of amount determined for payment of refunds(including refunds of overpayment) for FY2006 are shown.

2 Relations among figures

(1) National tax collection

A: National tax collection

$$\boxed{\text{Amount determined for collection}} - [\boxed{\text{Amount collected}} + \boxed{\text{Amount of loss through non-payment}}] = \boxed{\text{Amount of unsettled collection}}$$

B: Payment in kind

$$[\boxed{\text{Amount of unsettled permission for the previous fiscal year}} + \boxed{\text{Amount applied for the current fiscal year}}] - [\boxed{\text{Amount of withdrawal, dismissal, etc.}} + \boxed{\text{Amount permitted}}] = \boxed{\text{Amount of unsettled permission}}$$

$$[\boxed{\text{Amount permitted}} + \boxed{\text{Amount of unsettled collection for the previous fiscal year}}] - \boxed{\text{Amount collected (without "Excluding")}} = \boxed{\text{Amount of unsettled collection}}$$

$$[\boxed{\text{Amount of handover unsettled for the previous fiscal year}} + \boxed{\text{Amount collected}}] - \boxed{\text{Amount of handover}} = \boxed{\text{Amount of handover unsettled}}$$

$$[\boxed{\text{Amount collected (with "Excluding")}} + \boxed{\text{Amount of handover unsettled for the previous fiscal year}}] - \boxed{\text{Amount of handover}} = \boxed{\text{Amount of handover unsettled}}$$

C: Postponement of annual payment

$$[\boxed{\text{Amount of unsettled permission for the previous fiscal year}} + \boxed{\text{Amount applied for the current fiscal year}}] - [\boxed{\text{Amount of withdrawal, dismissal, etc.}} + \boxed{\text{Amount permitted}}] = \boxed{\text{Amount of unsettled permission}}$$

(2) National tax delinquency

$$\boxed{\text{Beginning amount of delinquency}} + \boxed{\text{Amount of newly accrued}} - \boxed{\text{Amount of delinquency processed}} = \boxed{\text{Amount of delinquency in}}$$

16 国 税 徴 収

National Tax Collection

16-1 国税徴収状況

Statistics of National Tax Collection

(1) 国税徴収状況

Statistics of national tax collection

区 分 Type	徴収決定済額 Amount determined for collection			収納済額 Amount collected			
	本年度分 For the current fiscal year	繰越分 For the carried-over from the previous fiscal year	計 Total	本年度分 For the current fiscal year	繰越分 For the carried-over from the previous fiscal year	計 Total	
	平成13年度 FY2001	51,472,420	4,136,261	55,608,680	49,902,265	1,064,025	50,966,290
14 2002	47,965,356	3,828,845	51,794,201	46,535,991	1,018,610	47,554,602	
15 2003	47,220,245	3,494,282	50,714,527	46,000,655	984,440	46,985,095	
16 2004	49,902,439	3,121,290	53,023,729	48,735,461	922,529	49,657,990	
17 2005	54,049,032	2,905,462	56,954,494	53,037,283	931,084	53,968,367	
18 2006	56,515,533	2,635,570	59,151,104	55,545,630	871,583	56,417,213	
Income tax 所得税	源泉所得税 Withholding income tax	16,281,475	398,970	16,680,446	16,205,936	74,040	16,279,976
	申告所得税 Self-assessment tax	3,233,923	505,067	3,738,990	3,145,703	90,870	3,236,573
	計 Subtotal	19,515,398	904,037	20,419,435	19,351,638	164,910	19,516,549
法人税 Corporation tax	15,859,429	288,859	16,148,289	15,721,178	87,755	15,808,933	
相続税 Inheritance tax	1,611,123	421,637	2,032,760	1,500,273	58,189	1,558,462	
地価税 Land value tax	—	5,610	5,610	—	685	685	
消費税 Consumption tax	22	48,670	48,692	13	3,568	3,581	
消費税及地方消費税 Consumption tax and local consumption tax	13,326,298	693,686	14,019,984	13,040,944	287,305	13,328,249	
酒税 Liquor tax	1,492,413	1,913	1,494,326	1,491,846	563	1,492,409	
たばこ税 Tobacco tax	7,476	3	7,479	7,469	1	7,470	
たばこ税及たばこ特別税 Tobacco tax and special tobacco surtax	734,416	2	734,418	734,416	0	734,416	
石油税 Petroleum tax	1	—	1	1	—	1	
石油石炭税 Petroleum and coal tax	5,049	109	5,158	4,906	109	5,016	
旧税 Old taxes	0	1,261	1,261	0	55	55	
電源開発促進税 Promotion of power-resources development tax	363,000	—	363,000	363,000	—	363,000	
揮発油税及地方道路税 Gasoline tax and local road tax	3,162,392	268,277	3,430,669	2,892,257	267,626	3,159,883	
石油ガス税 Liquefied petroleum gas tax	27,842	672	28,514	27,478	471	27,950	
自動車重量税 Motor vehicle tonnage tax	699	0	700	699	0	699	
航空機燃料税 Aviation fuel tax	106,994	14	107,008	106,982	5	106,988	
印紙収入 Stamp revenue	302,981	818	303,799	302,527	340	302,867	
合 計 Total	56,515,533	2,635,570	59,151,104	55,545,630	871,583	56,417,213	

調査期間：平成18年4月1日から平成19年3月31日

- 用語の説明：1 徴収決定済額とは、納税義務の確定した国税で、その事実の確認（徴収決定）を終了した金額をいう。
2 収納済額とは、収納された国税の金額をいう。
3 不納欠損額とは、滞納処分の停止後3年経過等の事由により納税義務が消滅した国税の金額をいう。
4 収納未済額とは、徴収決定額のうち収納又は不納欠損を終了しない金額をいう。

(注) 国税庁扱分のみで税関分は含まない。

(単位:百万円)
(In millions yen)

不納欠損額 Amount of loss through non-payment			収納未済額 Amount of unsettled collection			区 分 Type
本年度分 For the current fiscal year	繰越分 For the carried-over from the previous fiscal year	計 Total	本年度分 For the current fiscal year	繰越分 For the carried-over from the previous fiscal year	計 Total	
6,432	309,881	316,313	1,563,723	2,762,355	4,326,078	平成 13 年 度 FY2001
6,216	292,664	298,881	1,423,148	2,517,571	3,940,719	14 2002
3,431	273,546	276,977	1,216,159	2,236,296	3,452,454	15 2003
6,553	168,810	175,363	1,160,425	2,029,951	3,190,376	16 2004
14,781	159,792	174,573	996,968	1,814,585	2,811,553	17 2005
17,570	148,444	166,014	952,333	1,615,544	2,567,877	18 2006
330	30,406	30,736	75,210	294,524	369,734	源泉所得税 Withholding income tax
14	35,571	35,584	88,206	378,626	466,832	申告所得税 Self-assessment tax
343	65,977	66,320	163,416	673,150	836,566	計 Subtotal
16,544	26,156	42,700	121,707	174,949	296,656	法人税 Corporation tax
6	9,786	9,792	110,844	353,662	464,506	相続税 Inheritance tax
-	1,656	1,656	-	3,269	3,269	地価税 Land value tax
2	6,113	6,115	7	38,989	38,996	消費税 Consumption tax
674	37,984	38,658	284,680	368,397	653,077	消費税及地方消費税 Consumption tax and local consumption tax
0	646	646	567	704	1,271	酒税 Liquor tax
0	0	0	6	3	9	たばこ税 Tobacco tax
-	0	0	-	1	1	たばこ税及たばこ特別税 Tobacco tax and special tobacco surtax
-	-	-	-	-	-	石油税 Petroleum tax
-	-	-	142	-	142	石油石炭税 Petroleum and coal tax
-	75	75	-	1,132	1,132	旧税 Old taxes
-	-	-	-	-	-	電源開発促進税 Promotion of power-resources development tax
0	14	14	270,134	637	270,772	揮発油税及地方道路税 Gasoline tax and local road tax
0	1	1	364	199	563	石油ガス税 Liquefied petroleum gas tax
-	0	0	0	0	0	自動車重量税 Motor vehicle tonnage tax
-	2	2	11	7	18	航空機燃料税 Aviation fuel tax
0	33	34	454	445	899	印紙収入 Stamp revenue
17,570	148,444	166,014	952,333	1,615,544	2,567,877	合計 Total

Period covered by survey: The period from April 1, 2006 to March 31, 2007

Terminology:1 "Amount determined for collection" means the amount of national taxes for which tax liabilities are settled and determinations for collection were made.

2 "Amount collected" means the amount of national taxes which were received.

3 "Amount of loss through non-payment" means the amount of national taxes for which tax liabilities were revoked for the reasons of elapse of three years after the suspension of procedure for collection of tax delinquency, completion of extinctive prescription, and so on.

4 "Amount of unsettled collection" means the part of amount determined for collection for which receiving, loss through non-payment is not completed.

Note: Figures only for National tax agency are shown. Figures for customhouse are not included.

(2) 国税局別の徴収決定済額

Amount determined for collection by Regional Taxation Bureaus

区 分 Type		札幌 Sapporo	仙台 Sendai	関東信越 Kanto Shinetsu	東京 Tokyo	金沢 Kanazawa	名古屋 Nagoya
平成8年度	FY1996	1,509,267	2,360,987	5,012,566	24,161,645	1,037,125	6,096,965
9	1997	1,597,504	2,544,803	5,250,500	25,677,010	1,112,321	6,510,520
10	1998	1,588,427	2,455,434	5,011,103	24,280,616	1,051,814	6,144,707
11	1999	1,540,502	2,373,401	4,793,090	23,954,902	1,024,157	5,864,949
12	2000	1,620,392	2,629,177	5,430,672	23,870,593	1,106,137	6,388,669
13	2001	1,534,394	2,429,005	5,071,977	22,823,477	1,003,536	6,196,859
14	2002	1,422,434	2,154,846	4,412,228	22,099,250	894,281	5,734,832
15	2003	1,379,098	2,016,052	4,228,289	22,062,336	860,637	5,516,529
16	2004	1,366,032	2,022,949	4,269,847	23,771,178	867,862	5,652,315
17	2005	1,362,751	2,022,791	4,353,609	26,615,604	898,072	5,961,757
18	2006	1,372,102	2,041,811	4,489,756	27,885,983	920,829	6,197,034
Income tax 所得税	源泉分 Withholding income tax	377,663	544,712	1,266,626	8,413,859	255,452	1,594,380
	申告分 Self-assessment tax	89,270	149,988	444,511	1,514,077	60,793	439,850
	計 Subtotal	466,933	694,700	1,711,136	9,927,936	316,245	2,034,230
法人税 Corporation tax	221,100	305,054	857,795	8,665,719	208,481	1,730,506	
相続税 Inheritance tax	29,456	47,625	223,485	1,024,185	41,173	199,259	
地価税 Land value tax	18	31	244	4,245	6	63	
消費税 Consumption tax	571	713	6,634	31,873	334	2,427	
消費税及地方消費税 Consumption tax and local consumption tax	373,754	557,575	1,162,618	6,338,102	272,162	1,419,426	
酒税 Liquor tax	52,747	127,541	226,774	273,601	15,313	152,953	
たばこ税 Tobacco tax	402	470	1,086	1,870	168	816	
たばこ税及たばこ特別税 Tobacco tax and special tobacco surtax	33,826	44,201	130,699	148,616	16,109	78,747	
石油税 Petroleum tax	-	-	X	0	X	-	
石油石炭税 Petroleum and coal tax	1,401	505	X	736	-	-	
旧税 Old taxes	1	3	126	310	564	76	
電源開発促進税 Promotion of power-resources development tax	12,637	32,425	-	119,090	11,298	53,358	
揮発油税及地方道路税 Gasoline tax and local road tax	163,961	217,280	138,927	1,113,130	X	499,924	
石油ガス税 Liquefied petroleum gas tax	1,567	1,613	2,368	8,937	418	2,617	
自動車重量税 Motor vehicle tonnage tax	12	23	45	506	4	20	
航空機燃料税 Aviation fuel tax	7,925	2,005	257	68,903	269	3,240	
印紙収入 Stamp revenue	5,789	10,047	X	158,223	X	19,372	
合計 Total		1,372,102	2,041,811	4,489,756	27,885,983	920,829	6,197,034

関連表：「1-1」の「(1)租税及び印紙収入決算額調べ」、「16-1」の「(1)国税徴収状況」

(単位：百万円)
(In million yen)

大阪 Osaka	広島 Hiroshima	高松 Takamatsu	福岡 Fukuoka	熊本 Kumamoto	沖縄 Okinawa	全国 Total	区 分 Type	
10,200,527	2,474,382	1,160,512	1,949,483	1,166,042	279,446	57,408,946	平成8年度	FY1996
10,590,138	2,644,258	1,247,709	2,084,114	1,249,955	297,646	60,806,479	9	1997
9,751,035	2,532,331	1,231,186	2,052,505	1,243,948	304,110	57,647,215	10	1998
9,352,859	2,438,518	1,201,028	1,979,220	1,214,730	301,576	56,038,933	11	1999
9,959,669	2,682,024	1,345,455	2,120,261	1,337,405	316,965	58,807,417	12	2000
9,147,509	2,546,056	1,248,722	2,013,427	1,278,414	315,305	55,608,680	13	2001
8,310,341	2,332,104	1,143,674	1,829,151	1,159,375	301,687	51,794,201	14	2002
8,102,313	2,248,334	1,107,953	1,762,250	1,139,737	291,000	50,714,527	15	2003
8,379,650	2,308,299	1,105,395	1,831,442	1,155,639	293,122	53,023,729	16	2004
8,928,313	2,368,769	1,115,997	1,849,728	1,176,229	300,874	56,954,494	17	2005
9,306,064	2,459,357	1,104,342	1,892,515	1,178,016	303,296	59,151,104	18	2006
2,454,037	576,399	274,696	529,827	329,196	63,599	16,680,446	源 泉 分	Withholding income tax
563,886	146,726	70,983	137,272	86,658	34,977	3,738,990	申 告 分	Self-assessment tax
3,017,923	723,126	345,679	667,099	415,853	98,576	20,419,435	計	Subtotal
2,772,915	485,233	239,225	413,489	193,914	54,858	16,148,289	法 人 税	Corporation tax
303,647	49,594	32,065	41,977	23,996	16,298	2,032,760	相 続 税	Inheritance tax
930	-	11	53	9	-	5,610	地 価 税	Land value tax
4,444	297	163	751	173	312	48,692	消 費 税	Consumption tax
2,179,414	545,284	270,888	525,563	306,977	68,221	14,019,984	消費税及地方消費税	Consumption tax and local consumption tax
308,929	48,752	22,085	128,463	124,285	12,883	1,494,326	酒 税	Liquor tax
1,251	402	208	473	253	81	7,479	た ば こ 税	Tobacco tax
128,783	41,454	26,725	59,992	17,035	8,233	734,418	たばこ税及たばこ特別税	Tobacco tax and special tobacco surtax
-	-	-	-	-	-	-	1 石 油 税	Petroleum tax
-	18	-	-	X	-	5,158	石 油 石 炭 税	Petroleum and coal tax
168	6	2	1	2	2	1,261	旧 税	Old taxes
60,190	25,649	11,303	34,095	-	2,955	363,000	電 源 開 発 促 進 税	Promotion of power resources development tax
467,761	528,932	149,344	0	X	33,927	3,430,669	揮 発 油 税 及 地 方 道 路 税	Gasoline tax and local road tax
4,841	1,427	687	2,072	1,194	773	28,514	石 油 ガ ス 税	Liquefied petroleum gas tax
34	14	10	14	12	5	700	自 動 車 重 量 税	Motor vehicle tonnage tax
5,583	1,075	1,133	5,926	6,152	4,540	107,008	航 空 機 燃 料 税	Aviation fuel tax
49,252	8,095	4,814	12,548	X	1,633	303,799	印 紙 収 入	Stamp revenue
9,306,064	2,459,357	1,104,342	1,892,515	1,178,016	303,296	59,151,104	合 計	Total

Income tax
所得税

Relevant tables: "1-1 (1) Survey of the Amount settled of Tax and Stamp Revenue", "16-1 (1) Statistics of national tax collection"

(3) 都道府県別の徴収状況 (その1)
Statistics of collection by prefectures (Part 1)

税目 Tax type		源泉所得税 Withholding income tax				申告所得税 Self-assessment income tax				法人税 Corporation tax			
		徴収決定済額 Amount determined for collection	収納済額 Amount collected	不納欠損額 Amount of loss through non-payment	収納未済額 Amount of unsettled collection	徴収決定済額 Amount determined for collection	収納済額 Amount collected	不納欠損額 Amount of loss through non-payment	収納未済額 Amount of unsettled collection	徴収決定済額 Amount determined for collection	収納済額 Amount collected	不納欠損額 Amount of loss through non-payment	収納未済額 Amount of unsettled collection
札幌 Sapporo	北海道 Hokkaido	371,709	364,793	443	6,473	85,482	78,850	275	6,357	216,732	214,124	39	2,569
	局引受分 Regional Taxation Bureaus	5,954	1,113	834	4,007	3,789	427	626	2,735	4,367	948	482	2,938
	計 Total	377,663	365,906	1,277	10,480	89,270	79,277	901	9,092	221,100	215,072	520	5,507
仙台 Sendai	青森 Aomori	66,909	65,815	93	1,000	18,550	16,871	126	1,553	28,120	27,514	18	588
	岩手 Iwate	65,681	64,796	78	808	18,649	16,506	182	1,961	34,958	34,647	13	298
	宮城 Miyagi	175,960	173,703	228	2,028	47,997	44,374	186	3,436	112,273	111,275	34	964
	秋田 Akita	54,428	53,769	42	618	13,351	12,023	122	1,206	25,751	25,407	6	337
	山形 Yamagata	68,402	67,755	44	602	16,224	14,910	86	1,228	37,655	37,180	13	462
	福島 Fukushima	109,284	107,638	162	1,484	28,868	25,475	356	3,036	60,777	60,037	34	706
	局引受分 Regional Taxation Bureaus	4,048	340	625	3,083	6,348	256	661	5,432	5,520	516	595	4,409
	計 Total	544,712	533,817	1,272	9,623	149,988	130,416	1,719	17,852	305,054	296,576	714	7,764
関東信越 Kanto Shinetsu	茨城 Ibaraki	189,748	184,938	327	4,483	57,789	49,762	449	7,577	118,377	116,761	77	1,539
	栃木 Tochigi	145,580	142,190	259	3,131	39,771	34,661	288	4,822	77,786	76,247	51	1,488
	群馬 Gunma	146,400	143,203	226	2,971	39,191	34,673	324	4,194	129,689	128,634	58	998
	埼玉 Saitama	451,006	437,036	831	13,139	203,389	181,315	1,435	20,639	266,992	262,936	151	3,906
	新潟 Niigata	150,324	148,571	95	1,658	38,357	35,296	163	2,899	121,261	120,248	46	967
	長野 Nagano	163,382	160,347	209	2,827	37,717	32,964	266	4,487	124,313	123,377	34	902
	局引受分 Regional Taxation Bureaus	20,185	2,222	2,204	15,759	28,296	1,849	2,774	23,674	19,377	2,560	1,874	14,942
	計 Total	1,266,626	1,218,507	4,151	43,967	444,511	370,520	5,699	68,292	857,795	830,762	2,291	24,742
東京 Tokyo	千葉 Chiba	352,214	338,311	738	13,164	164,024	143,612	759	19,653	219,620	216,246	110	3,264
	東京 Tokyo	7,043,206	6,969,161	2,702	71,343	887,702	824,089	2,776	60,837	7,720,832	7,678,283	469	42,081
	神奈川 Kanagawa	819,414	795,234	1,121	23,059	317,489	285,801	1,414	30,274	522,462	512,265	114	10,084
	山梨 Yamanashi	60,554	59,000	35	1,519	18,867	15,813	94	2,960	67,489	67,052	9	428
	局引受分 Regional Taxation Bureaus	138,472	16,906	12,030	109,536	125,995	13,645	7,274	105,076	135,315	21,671	12,522	101,122
	計 Total	8,413,859	8,178,612	16,626	218,621	1,514,077	1,282,960	12,317	218,800	8,665,719	8,495,517	13,223	156,979
金沢 Kanazawa	富山 Toyama	94,788	94,121	23	644	19,796	18,567	66	1,164	78,896	77,471	0	1,425
	石川 Ishikawa	97,964	97,070	30	864	23,939	22,434	121	1,384	72,116	71,188	1	927
	福井 Fukui	61,122	60,570	29	524	14,844	13,896	52	896	43,438	43,066	2	369
	局引受分 Regional Taxation Bureaus	1,578	309	92	1,177	2,214	798	96	1,320	14,030	432	85	13,514
	計 Total	255,452	252,070	173	3,208	60,793	55,694	335	4,764	208,481	192,157	88	16,235
名古屋 Nagoya	岐阜 Gifu	150,396	148,163	124	2,109	44,444	40,851	260	3,333	123,643	122,912	19	712
	静岡 Shizuoka	326,770	321,339	264	5,167	101,342	92,302	804	8,236	257,742	255,466	90	2,186
	愛知 Aichi	977,195	964,665	669	11,861	239,622	222,954	1,153	15,515	1,262,724	1,257,775	83	4,866
	三重 Mie	127,937	126,280	86	1,571	35,983	32,930	385	2,668	75,305	74,246	3	1,055
	局引受分 Regional Taxation Bureaus	12,082	1,558	999	9,525	18,457	2,490	1,456	14,512	11,092	2,105	1,082	7,905
	計 Total	1,594,380	1,562,005	2,142	30,233	439,850	391,527	4,059	44,263	1,730,506	1,712,505	1,276	16,725
大阪 Osaka	滋賀 Shiga	82,950	82,292	40	617	32,536	31,278	92	1,166	61,611	61,259	4	349
	京都 Kyoto	254,684	252,463	105	2,116	68,250	64,795	413	3,042	364,045	362,938	18	1,090
	大阪 Osaka	1,548,236	1,535,327	1,211	11,698	243,730	227,132	1,613	14,984	1,844,829	1,837,274	191	7,364
	兵庫 Hyogo	421,473	417,718	268	3,487	137,512	130,401	657	6,453	374,983	372,195	26	2,761
	奈良 Nara	72,720	71,970	18	732	31,227	29,524	130	1,573	36,886	36,481	3	402
	和歌山 Wakayama	59,173	58,734	28	411	18,452	17,421	54	977	35,600	35,284	4	313
	局引受分 Regional Taxation Bureaus	14,800	2,240	1,165	11,395	32,179	3,557	3,009	25,613	54,960	7,163	20,878	26,919
	計 Total	2,454,037	2,420,744	2,836	30,457	563,886	504,108	5,968	53,809	2,772,915	2,712,594	21,123	39,198
広島 Hiroshima	鳥取 Tottori	30,945	30,604	27	313	7,576	6,875	19	681	14,733	14,608	3	122
	島根 Shimane	38,179	37,964	3	212	10,135	9,675	28	432	17,673	17,540	0	133
	岡山 Okayama	135,521	134,626	43	851	32,767	30,902	154	1,712	109,294	108,617	4	674
	広島 Hiroshima	263,967	261,853	166	1,949	62,470	58,823	214	3,433	239,271	238,123	13	1,134
	山口 Yamaguchi	103,901	103,239	44	618	24,617	22,902	100	1,615	99,454	99,000	43	412
局引受分 Regional Taxation Bureaus	3,886	604	351	2,931	9,163	735	1,225	7,203	4,809	1,080	533	3,196	
	計 Total	576,399	568,891	635	6,874	146,726	129,911	1,740	15,075	485,233	478,967	595	5,671
高松 Takamatsu	徳島 Tokushima	54,186	54,029	13	144	13,219	12,743	54	422	43,156	42,697	1	458
	香川 Kagawa	78,404	78,091	20	292	17,539	16,658	68	813	78,183	76,592	2	1,590
	愛媛 Ehime	95,621	95,212	35	374	24,321	23,018	114	1,188	88,316	84,799	6	3,512
	高知 Kochi	45,049	44,884	20	145	12,392	11,755	56	581	25,811	25,499	10	302
局引受分 Regional Taxation Bureaus	1,436	134	228	1,074	3,512	344	340	2,828	3,760	419	1,418	1,922	
	計 Total	274,696	272,351	316	2,030	70,983	64,518	632	5,833	239,225	230,005	1,436	7,784
福岡 Fukuoka	福岡 Fukuoka	408,113	403,566	142	4,405	98,011	92,595	256	5,161	342,110	339,944	38	2,127
	佐賀 Saga	44,174	43,675	11	488	12,545	11,666	25	855	27,928	27,764	1	164
	長崎 Nagasaki	73,423	72,433	87	903	19,844	18,038	95	1,711	38,919	38,412	19	489
	局引受分 Regional Taxation Bureaus	4,117	503	330	3,284	6,871	530	899	5,441	4,532	834	308	3,389
	計 Total	529,827	520,177	570	9,080	137,272	122,829	1,275	13,168	413,489	406,954	366	6,169
熊本 Kumamoto	熊本 Kumamoto	106,577	105,502	80	995	26,767	24,927	73	1,767	55,288	53,810	12	1,466
	大分 Oita	67,643	67,004	45	595	16,358	15,003	79	1,276	46,494	45,382	7	1,105
	宮崎 Miyazaki	62,466	61,958	38	470	16,755	15,603	66	1,085	32,843	31,725	6	1,113
	鹿児島 Kagoshima	90,393	89,647	46	700	23,225	21,515	91	1,619	55,377	54,359	6	1,012
	局引受分 Regional Taxation Bureaus	2,117	166	460	1,491	3,554	281	111	3,162	3,912	929	648	2,336
	計 Total	329,196	324,276	668	4,251	86,658	77,329	420	8,909	193,914	186,204	678	7,032
沖縄 Okinawa	沖縄 Okinawa	63,100	62,567	30	503	30,948	26,977	399	3,572	52,757	51,351	19	1,387
	局引受分 Regional Taxation Office	499	53	39	407	4,029	507	119	3,403	2,101	270	368	1,463
	計 Total	63,599	62,620	69	910	34,977	27,484	518	6,975	54,858	51,620	387	2,851
全 国 計 Grand Total		16,680,446	16,279,976	30,736	369,734	3,738,990	3,236,573	35,584	466,832	16,148,289	15,808,933	42,700	296,656

(注) この表は、(1)「国税徴収状況」を都道府県別に示したものである。

(単位：百万円)
(In million yen)

相続税 Inheritance tax				消費税 Consumption tax				消費税及地方消費税 Consumption tax and local consumption tax				税目 Tax type		国税局・都道府県 Regional Taxation Bureau /Prefecture
徴収決定済額 Amount determined for collection	収納済額 Amount collected	不納欠損額 Amount of loss through non-payment	収納未済額 Amount of unsettled collection	徴収決定済額 Amount determined for collection	収納済額 Amount collected	不納欠損額 Amount of loss through non-payment	収納未済額 Amount of unsettled collection	徴収決定済額 Amount determined for collection	収納済額 Amount collected	不納欠損額 Amount of loss through non-payment	収納未済額 Amount of unsettled collection	局引受分 Amount handled by Regional Taxation Bureaus	計 Total	
27,350	24,998	14	2,338	142	16	19	107	365,371	344,625	693	20,052	北海道 Amount handled by Regional Taxation Bureaus	札幌 Sapporo	
2,106	133	164	1,810	429	40	67	322	8,382	2,163	935	5,284	局引受分		
29,456	25,130	178	4,148	571	56	86	429	373,754	346,789	1,629	25,336	計 Total		
6,224	5,873	9	342	41	4	6	31	76,045	72,032	157	3,856	青森 Aomori	仙台 Sendai	
6,306	5,637	5	665	35	3	15	17	68,500	64,884	150	3,466	岩手 Iwate		
11,546	10,645	11	890	70	4	12	54	165,102	158,180	385	6,537	宮城 Miyagi		
4,777	4,312	1	464	11	1	4	6	55,016	52,072	63	2,880	秋田 Akita		
3,400	3,097	1	301	16	0	4	12	69,166	66,508	79	2,579	山形 Yamagata		
9,863	9,083	24	756	95	6	22	67	116,262	111,026	224	5,012	福島 Fukushima		
5,509	108	107	5,294	445	29	50	367	7,484	1,551	805	5,127	局引受分		
47,625	38,755	158	8,712	713	47	114	553	557,575	526,254	1,863	29,458	計 Total		
19,255	17,268	28	1,958	492	34	78	380	171,497	160,053	539	10,906	茨城 Ibaraki		関東信越 Kanto Shinetsu
18,424	15,963	4	2,457	327	29	35	262	128,437	120,552	347	7,537	栃木 Tochigi		
12,020	11,208	5	807	316	38	35	242	146,313	138,698	327	7,288	群馬 Gunma		
120,530	108,375	29	12,125	1,417	137	191	1,088	371,796	347,985	1,108	22,702	埼玉 Saitama		
12,264	11,487	6	771	177	26	22	130	169,356	163,761	233	5,363	新潟 Niigata		
14,952	14,162	5	785	213	21	30	162	152,247	144,786	235	7,226	長野 Nagano		
26,041	3,521	707	21,812	3,692	279	439	2,974	22,972	5,089	2,531	15,352	局引受分		
223,485	181,985	784	40,716	6,634	565	832	5,238	1,162,618	1,080,924	5,320	76,374	計 Total		
72,390	57,761	9	14,620	1,701	137	139	1,424	315,532	288,926	861	25,746	千葉 Chiba	東京 Tokyo	
512,517	459,642	87	52,788	6,003	430	380	5,193	5,151,868	5,025,512	2,578	123,779	東京 Tokyo		
179,280	159,143	11	20,126	2,122	140	126	1,857	662,705	619,924	1,156	41,626	神奈川 Kanagawa		
5,704	4,472	3	1,229	165	14	8	143	55,758	51,175	52	4,532	山梨 Yamanashi		
254,294	25,159	5,324	223,810	21,882	1,464	3,372	17,046	152,239	27,777	13,211	111,251	局引受分		
1,024,185	706,177	5,435	312,572	31,873	2,184	4,025	25,664	6,338,102	6,013,313	17,875	306,932	計 Total		
8,105	7,670	2	434	38	2	1	34	106,029	102,059	77	3,894	富山 Toyama		金沢 Kanazawa
8,272	7,468	1	804	45	7	6	32	94,977	91,332	67	3,578	石川 Ishikawa		
8,007	7,553	1	452	21	2	3	16	68,012	65,983	41	1,988	福井 Fukui		
16,789	230	19	16,540	230	13	34	184	3,145	1,004	491	1,650	局引受分		
41,173	22,920	23	18,231	334	23	45	266	272,162	260,377	675	11,110	計 Total		
15,697	15,117	3	577	119	12	5	102	154,998	149,535	201	5,262	岐阜 Gifu	名古屋 Nagoya	
35,046	33,617	13	1,415	222	17	34	170	289,522	279,763	356	9,403	静岡 Shizuoka		
122,589	118,173	36	4,380	588	58	75	454	850,074	829,395	736	19,943	愛知 Aichi		
11,000	10,684	4	312	122	20	7	95	111,981	106,605	190	5,187	三重 Mie		
14,927	7,712	768	6,446	1,377	80	83	1,213	12,851	3,463	1,166	8,222	局引受分		
199,259	185,304	824	13,130	2,427	188	205	2,035	1,419,426	1,368,761	2,649	48,017	計 Total		
6,245	6,054	-	191	54	4	5	44	75,213	72,652	80	2,781	滋賀 Shiga		大阪 Osaka
40,158	36,727	10	3,421	147	21	23	103	219,708	212,110	253	7,345	京都 Kyoto		
114,717	106,186	112	8,418	1,196	138	190	868	1,365,665	1,330,882	1,959	32,825	大阪 Osaka		
78,484	75,379	48	3,056	331	20	46	265	387,692	374,422	613	12,656	兵庫 Hyogo		
14,426	13,856	3	568	44	2	4	38	54,543	51,417	87	3,039	奈良 Nara		
12,054	11,359	0	695	32	1	4	27	52,417	50,406	68	1,943	和歌山 Wakayama		
37,564	4,268	1,992	31,303	2,640	170	312	2,158	24,176	5,989	1,531	16,657	局引受分		
303,647	253,828	2,166	47,653	4,444	355	585	3,503	2,179,414	2,097,877	4,591	76,945	計 Total		
2,416	2,324	0	92	7	0	0	7	31,731	30,205	58	1,468	鳥取 Tottori	広島 Hiroshima	
2,742	2,582	0	160	1	-	-	1	38,925	37,991	22	912	島根 Shimane		
12,060	11,616	4	440	10	2	2	6	131,262	128,260	83	2,919	岡山 Okayama		
23,364	22,445	0	918	31	5	6	20	242,042	236,201	200	5,640	広島 Hiroshima		
7,436	7,132	0	304	18	2	2	13	95,254	92,548	111	2,595	山口 Yamaguchi		
1,576	386	34	1,156	230	18	29	183	6,070	1,765	487	3,818	局引受分		
49,594	46,485	38	3,070	297	28	40	229	545,284	526,970	961	17,353	計 Total		
8,087	6,846	6	1,235	8	1	1	6	42,011	40,836	44	1,131	徳島 Tokushima		高松 Takamatsu
6,841	6,631	1	209	11	4	3	5	85,619	82,551	60	3,008	香川 Kagawa		
10,560	9,999	1	560	22	5	4	13	97,092	93,080	68	3,943	愛媛 Ehime		
5,646	5,345	2	299	7	2	2	3	39,186	37,902	50	1,234	高知 Kochi		
931	149	24	758	115	19	20	76	6,979	450	356	6,173	局引受分		
32,065	28,969	33	3,062	163	30	30	103	270,888	254,820	579	15,489	計 Total		
33,552	32,019	4	1,528	93	9	12	72	400,450	384,772	412	15,266	福岡 Fukuoka	福岡 Fukuoka	
2,896	2,520	0	376	6	2	0	3	44,729	42,485	24	2,220	福岡 Fukuoka		
3,580	3,451	2	128	33	1	5	26	70,894	66,313	231	4,350	長崎 Nagasaki		
1,948	458	52	1,438	619	61	44	514	9,489	2,470	850	6,169	局引受分		
41,977	38,449	58	3,470	751	74	62	615	525,563	496,040	1,518	28,005	計 Total		
7,206	6,287	1	917	10	1	4	6	92,557	88,598	135	3,823	熊本 Kumamoto		熊本 Kumamoto
5,844	5,620	1	224	13	0	3	10	67,567	64,883	77	2,607	Oita		
3,535	3,401	1	133	10	0	1	9	54,905	52,688	53	2,164	宮崎 Miyazaki		
5,616	5,221	0	395	14	1	4	9	89,011	85,909	90	3,012	鹿児島 Kagoshima		
1,795	256	-	1,539	126	10	9	107	2,936	614	360	1,962	局引受分		
23,996	20,786	3	3,208	173	12	20	141	306,977	292,692	715	13,569	計 Total		
13,673	9,252	15	4,405	151	12	44	95	66,627	62,796	162	3,669	沖縄 Okinawa	沖縄 Okinawa	
2,625	421	76	2,128	161	7	28	126	1,595	637	139	819	局引受分		
16,298	9,673	92	6,533	312	19	72	220	68,221	63,433	301	4,488	計 Total		
2,032,760	1,558,462	9,792	464,506	48,692	3,581	6,115	38,996	14,019,984	13,328,249	38,658	653,077	全 国 計 Grand Total		

Note: This table shows "(1) Statistics of national tax collection" by prefectures.

(3) 都道府県別の徴収状況 (その2)

Statistics of collection by prefectures (Part2)

税目 Tax type		酒 税 Liquor tax				たばこ税及びたばこ特別税 Tobacco tax and special tobacco surtax				揮発油税及び地方道路税 Gasoline tax and local road tax			
		徴収決定済額 Amount determined for collection	取納済額 Amount collected	不納欠損額 Amount of loss through non-payment	取納未済額 Amount of unsettled collection	徴収決定済額 Amount determined for collection	取納済額 Amount collected	不納欠損額 Amount of loss through non-payment	取納未済額 Amount of unsettled collection	徴収決定済額 Amount determined for collection	取納済額 Amount collected	不納欠損額 Amount of loss through non-payment	取納未済額 Amount of unsettled collection
国税局・都道府県 Regional Taxation Bureau / Prefecture													
札幌 Sapporo	北海道 Hokkaido	52,736	52,720	-	16	33,826	33,826	-	0	163,961	151,538	-	12,424
	局引受分 Regional Taxation Bureaus	11	-	-	11	-	-	-	-	-	-	-	-
計 Total		52,747	52,720	-	27	33,826	33,826	-	0	163,961	151,538	-	12,424
仙台 Sendai	青森 Aomori	817	814	0	3	-	-	-	-	46,630	43,024	-	3,606
	岩手 Iwate	1,168	1,168	-	0	23,872	23,872	-	-	-	-	-	-
	宮城 Miyagi	55,779	55,779	-	0	20,329	20,329	-	-	128,219	118,777	-	9,443
	秋田 Akita	5,293	5,289	-	4	-	-	-	-	33,019	30,467	-	2,551
	山形 Yamagata	1,822	1,816	-	6	-	-	-	-	X	X	X	X
	福島 Fukushima	62,623	62,620	-	3	0	0	-	-	X	X	X	X
	局引受分 Regional Taxation Bureaus	38	38	-	0	0	-	-	-	-	-	-	-
計 Total		127,541	127,524	0	16	44,201	44,201	0	-	217,280	200,961	-	16,319
関東 Kanto Shinetsu	茨城 Ibaraki	135,998	135,981	-	16	19,455	19,455	-	-	74,017	67,827	-	6,190
	栃木 Tochigi	42,422	42,422	-	0	22,329	22,329	-	-	X	X	X	X
	群馬 Gunma	33,757	33,756	-	1	13,637	13,637	-	0	-	-	-	-
	埼玉 Saitama	4,224	4,222	-	2	51,364	51,364	-	0	9	9	-	-
	新潟 Niigata	6,795	6,789	-	6	13,582	13,582	-	-	64,870	59,670	-	5,200
	長野 Nagano	3,524	3,512	1	11	10,332	10,332	-	-	X	X	X	X
	局引受分 Regional Taxation Bureaus	53	10	-	44	-	-	-	-	-	-	-	-
計 Total		226,774	226,692	1	81	130,699	130,698	-	0	138,927	127,529	-	11,398
東京 Tokyo	千葉 Chiba	108,690	108,688	0	2	20,190	20,190	-	0	447,381	412,958	-	34,423
	東京 Tokyo	23,466	23,465	-	0	94,557	94,556	-	0	203	202	-	0
	神奈川 Kanagawa	136,851	136,850	-	1	33,869	33,869	0	0	665,456	613,336	-	52,120
	山梨 Yamanashi	3,942	3,936	-	5	-	-	-	-	-	-	-	-
	局引受分 Regional Taxation Bureaus	652	0	645	7	0	0	-	0	90	16	14	60
計 Total		273,601	272,940	645	16	148,616	148,615	0	1	1,113,130	1,026,513	14	86,604
金沢 Kanazawa	富山 Toyama	1,211	1,210	-	1	0	0	-	-	X	X	X	X
	石川 Ishikawa	13,697	13,697	-	0	16,109	16,109	-	-	-	-	-	-
	福井 Fukui	406	404	-	2	-	-	-	-	-	-	-	-
局引受分 Regional Taxation Bureaus		-	-	-	-	-	-	-	-	-	-	-	-
計 Total		15,313	15,310	-	3	16,109	16,109	-	-	X	X	X	X
名古屋 Nagoya	岐阜 Gifu	1,243	1,241	-	2	-	-	-	-	X	X	X	X
	静岡 Shizuoka	31,450	31,450	-	1	15,840	15,840	0	-	X	X	X	X
	愛知 Aichi	114,706	114,706	-	0	62,907	62,907	-	-	206,572	188,144	-	18,428
	三重 Mie	5,428	5,410	-	18	0	0	-	0	X	X	X	X
	局引受分 Regional Taxation Bureaus	126	32	-	94	-	-	-	-	X	X	X	X
計 Total		152,953	152,839	-	114	78,747	78,747	0	-	499,924	457,444	-	42,480
大阪 Osaka	滋賀 Shiga	22,159	22,158	-	1	-	-	-	-	X	X	X	X
	京都 Kyoto	61,763	61,762	-	1	3	3	-	-	X	X	X	X
	大阪 Osaka	89,918	89,918	0	1	103,105	103,104	-	0	319,792	295,142	-	24,650
	兵庫 Hyogo	132,588	132,588	-	1	25,675	25,675	0	0	11	10	1	0
	奈良 Nara	543	541	-	2	0	0	-	-	-	-	-	-
	和歌山 Wakayama	777	777	-	0	-	-	-	-	147,453	136,894	-	10,559
	局引受分 Regional Taxation Bureaus	1,181	347	-	833	-	-	-	-	495	-	-	495
計 Total		308,929	308,090	0	839	128,783	128,783	0	0	467,761	432,052	1	35,708
広島 Hiroshima	鳥取 Tottori	216	215	-	1	6,649	6,649	-	-	0	0	-	-
	島根 Shimane	404	402	-	2	-	-	-	-	-	-	-	-
	岡山 Okayama	43,938	43,933	0	4	10,388	10,388	-	-	242,847	223,623	-	19,223
	広島 Hiroshima	3,884	3,883	-	1	24,418	24,418	-	-	1	1	-	-
	山口 Yamaguchi	311	310	-	1	-	-	-	-	286,084	263,311	-	22,773
局引受分 Regional Taxation Bureaus		-	-	-	-	-	-	-	-	-	-	-	-
計 Total		48,752	48,743	0	9	41,454	41,454	-	-	528,932	486,936	-	41,997
高松 Takamatsu	徳島 Tokushima	X	X	X	X	-	-	-	-	X	X	X	X
	香川 Kagawa	X	X	X	X	26,725	26,725	-	-	X	X	X	X
	愛媛 Ehime	19,650	19,650	-	0	-	-	-	-	X	X	X	X
	高知 Kochi	X	X	X	X	-	-	-	-	-	-	-	-
	局引受分 Regional Taxation Bureaus	14	3	-	12	-	-	-	-	-	-	-	-
計 Total		22,085	22,071	-	14	26,725	26,725	-	-	149,344	137,182	-	12,162
福岡 Fukuoka	福岡 Fukuoka	121,775	121,765	0	9	59,992	59,992	-	-	X	X	X	X
	佐賀 Saga	5,608	5,607	-	2	-	-	-	-	X	X	X	X
	長崎 Nagasaki	1,079	1,079	-	1	-	-	-	-	X	X	X	X
	局引受分 Regional Taxation Bureaus	-	-	-	-	-	-	-	-	-	-	-	-
計 Total		128,463	128,451	0	11	59,992	59,992	-	-	0	0	-	-
熊本 Kumamoto	熊本 Kumamoto	X	X	X	X	-	-	-	-	X	X	X	X
	大分 Oita	42,935	42,927	-	8	-	-	-	-	X	X	X	X
	宮崎 Miyazaki	26,425	26,425	-	0	-	-	-	-	X	X	X	X
	鹿児島 Kagoshima	37,467	37,466	-	1	17,035	17,035	-	-	-	-	-	-
	局引受分 Regional Taxation Bureaus	X	X	X	X	-	-	-	-	-	-	-	-
計 Total		124,285	124,155	-	130	17,035	17,035	-	-	X	X	X	X
沖縄 Okinawa	沖縄 Okinawa	12,883	12,872	-	11	8,233	8,233	-	0	33,926	31,351	-	2,575
	局引受分 Regional Taxation Office	-	-	-	-	-	-	-	-	-	-	-	-
計 Total		12,883	12,872	-	11	8,233	8,233	-	0	33,926	31,351	-	2,575
全 国 計 Grand Total		1,494,326	1,492,409	646	1,271	734,418	734,416	0	1	3,430,669	3,159,883	14	270,772

(注) この表は、(1)「国税徴収状況」を都道府県別に示したものである。

(単位：百万円)

(In million yen)

そ の 他 Others				合 計 Total				税 目 Tax type		
徴収決定済額 Amount determined for collection	収納済額 Amount collected	不納欠損額 Amount of loss through non-payment	収納未済額 Amount of unsettled collection	徴収決定済額 Amount determined for collection	収納済額 Amount collected	不納欠損額 Amount of loss through non-payment	収納未済額 Amount of unsettled collection	国税局・都道府県 Regional Taxation Bureau / Prefecture		
29,732	29,683	0	50	1,347,042	1,295,172	1,483	50,387	北海道 Hokkaido		
21	5	1	16	25,060	4,829	3,110	17,121	局引受分	札幌 Sapporo	
29,754	29,687	1	65	1,372,102	1,300,000	4,593	67,509	計 Total		
2,569	2,563	0	6	245,905	234,511	410	10,985	青森 Aomori		
1,871	1,869	-	2	221,040	213,382	442	7,217	岩手 Iwate		
37,347	37,328	1	18	754,620	730,393	858	23,369	宮城 Miyagi		
1,669	1,668	0	1	193,314	185,008	238	8,068	秋田 Akita		仙台 Sendai
X	X	X	X	207,403	201,265	228	5,910	山形 Yamagata		
X	X	X	X	390,100	378,210	823	11,067	福島 Fukushima		
34	-	1	33	29,427	2,838	2,845	23,745	局引受分		
47,121	47,056	3	62	2,041,811	1,945,607	5,843	90,361	計 Total		
4,542	4,525	1	17	791,169	756,604	1,500	33,066	茨城 Ibaraki		
X	X	X	X	479,235	458,548	985	19,701	栃木 Tochigi		
5,188	5,177	-	11	526,512	509,024	975	16,512	群馬 Gunma		
9,434	9,398	2	33	1,480,161	1,402,778	3,747	73,636	埼玉 Saitama		関東越 Kanto Shinetsu
5,505	5,355	2	147	582,493	564,785	567	17,140	新潟 Niigata		
X	X	X	X	509,191	491,988	779	16,425	長野 Nagano		
379	36	9	333	120,995	15,566	10,539	94,891	局引受分		
31,687	31,110	15	562	4,489,756	4,199,293	19,092	271,370	計 Total		
10,601	10,567	0	34	1,712,343	1,597,396	2,617	112,330	千葉 Chiba		
332,157	331,785	5	367	21,772,510	21,407,125	8,997	356,388	東京 Tokyo		
14,364	14,314	5	45	3,354,013	3,170,874	3,947	179,192	神奈川 Kanagawa		
798	794	-	4	213,277	202,256	202	10,820	山梨 Yamanashi		東京 Tokyo
4,900	745	1,605	2,550	833,839	107,384	55,997	670,459	局引受分		
362,821	358,205	1,616	3,001	27,885,983	26,485,034	71,759	1,329,189	計 Total		
X	X	X	X	356,798	346,310	169	10,320	富山 Toyama		
1,580	1,572	-	8	328,698	320,875	225	7,598	石川 Ishikawa		
920	914	-	7	196,769	192,387	129	4,254	福井 Fukui		金沢 Kanazawa
577	1	18	558	38,563	2,787	834	34,942	局引受分		
X	X	X	X	920,829	862,358	1,357	57,114	計 Total		
X	X	X	X	493,385	480,669	613	12,103	岐阜 Gifu		
X	X	X	X	1,097,016	1,066,277	1,562	29,177	静岡 Shizuoka		
68,543	68,506	1	36	3,905,520	3,827,285	2,754	75,482	愛知 Aichi		名古屋 Nagoya
X	X	X	X	629,977	596,982	675	32,321	三重 Mie		
X	X	X	X	71,135	17,498	5,555	48,082	局引受分		
79,561	79,391	2	169	6,197,034	5,988,711	11,158	197,165	計 Total		
X	X	X	X	282,361	277,282	221	4,858	滋賀 Shiga		
X	X	X	X	1,015,358	997,384	825	17,148	京都 Kyoto		
98,852	98,640	3	208	5,730,041	5,623,743	5,280	101,018	大阪 Osaka		
11,332	11,266	6	61	1,570,080	1,539,676	1,665	28,739	兵庫 Hyogo		
1,430	1,421	-	9	211,819	205,211	246	6,362	奈良 Nara		
1,324	1,321	0	3	327,283	312,196	158	14,928	和歌山 Wakayama		大阪 Osaka
1,128	21	95	1,012	169,123	23,756	28,981	116,386	局引受分		
122,249	120,815	106	1,328	9,306,064	8,979,247	37,377	289,440	計 Total		
466	466	-	0	94,738	91,946	108	2,684	鳥取 Tottori		
1,083	1,081	-	2	109,141	107,235	54	1,852	島根 Shimane		
2,524	2,522	-	2	720,610	694,489	290	25,831	岡山 Okayama		
30,809	30,805	0	4	890,257	876,558	600	13,099	広島 Hiroshima		広島 Hiroshima
1,784	1,780	-	3	618,858	590,223	300	28,336	山口 Yamaguchi		
20	2	1	17	25,753	4,590	2,659	18,505	局引受分		
36,685	36,656	1	28	2,459,357	2,365,041	4,011	90,306	計 Total		
X	X	X	X	162,947	159,430	120	3,397	徳島 Tokushima		
X	X	X	X	386,516	374,369	155	11,992	香川 Kagawa		
X	X	X	X	407,567	391,650	228	15,688	愛媛 Ehime		
X	X	X	X	130,549	127,841	139	2,569	高知 Kochi		高松 Takamatsu
16	-	2	14	16,765	1,518	2,389	12,857	局引受分		
18,169	18,137	4	27	1,104,342	1,054,808	3,031	46,503	計 Total		
X	X	X	X	1,515,722	1,486,236	864	28,621	福岡 Fukuoka		
X	X	X	X	138,837	134,666	61	4,109	佐賀 Saga		
X	X	X	X	210,292	202,240	439	7,613	長崎 Nagasaki		福岡 Fukuoka
88	0	0	88	27,665	4,857	2,484	20,324	局引受分		
55,182	55,034	0	148	1,892,515	1,827,999	3,849	60,667	計 Total		
X	X	X	X	308,770	299,477	305	8,988	熊本 Kumamoto		
X	X	X	X	331,546	319,124	211	12,212	大分 Oita		
X	X	X	X	200,401	195,241	164	4,997	宮崎 Miyazaki		
4,473	4,472	0	1	322,611	315,625	238	6,749	鹿児島 Kagoshima		熊本 Kumamoto
X	X	X	X	14,688	2,370	1,588	10,730	局引受分		
X	X	X	X	1,178,016	1,131,836	2,506	43,675	計 Total		
9,986	9,970	1	15	292,282	275,380	671	16,231	沖縄 Okinawa		沖縄 Okinawa
3	2	-	1	11,014	1,897	770	8,347	局引受分		
9,989	9,972	1	16	303,296	277,277	1,440	24,578	計 Total		
822,531	814,730	1,768	6,032	59,151,104	56,417,213	166,014	2,567,877	全 国 計 Grand Total		

16-2 物納及び年賦延納 Payment in Kind and Postponement of Annual Payment

(1) 物納状況
Statistics of payment in kind

区 分 Type		相 続 税 Inheritance tax			
		件 数 Number of cases	金 額 Amount		
		件 Case	百万円 Million yen		
Statistics of application and permission. 申請及び許可等の状況	平成17年度許可未済	Unsettled permissions for FY2005	3,781	326,203	
	平成18年度申請	Applications for FY2006	1,036	47,223	
	更正減等	Reduction by correction, etc.	30	3,177	
	処 理	取 下 げ	Withdrawal	831	49,367
		却 下	Dismissal	16	880
		許 可	Permission	2,094	133,447
		計	Subtotal	2,941	183,696
	許可未済	Unsettled permissions	1,846	186,553	
	Statistics after permission 許可後の状況	平成17年度収納未済	Unsettled collections for FY2005	67	4,119
		許可取消等	Cancelled permissions, etc.	—	—
収 納		Collection	2,083	127,413	
収納未済		Unsettled collection	78	10,155	
平成17年度引継未済		Unsettled handover for FY2005	—	—	
許可取消等		Cancelled permissions, etc.	—	—	
引 継		Handover	2,074	129,195	
引継未済		Unsettled handover	9	342	
Statistics of withdrawal 物納の撤回状況		平成17年度承認未済	Unsettled approvals for FY2005	—	—
		平成18年度申請	Applications for FY2006	4	16
	取 下 げ	Withdrawal	—	—	
	却 下	Dismissal	—	—	
	承 認	Approvals	4	16	
	承認未済	Unsettled approvals	—	—	

調査対象等：平成18年4月1日から平成19年3月31日までの間に相続税の物納（平成7年3月17日法律第55号改正前の租税特別措置法第70条の10の特例物納を含む。）について申請、許可、収納等のあったものである。

用語の説明：1 収納済額とは、国に完全に所有権が移転された物納財産の金額をいう。
2 引継額とは、収納済の物納財産を財務局へ引き渡した金額をいう。

(注) 1 「許可」欄の外書は、許可した年度内に更正減又は許可取消し等により控除した件数及び金額である。
2 「収納」欄の外書は、過誤納額である。

Subject of survey: Subjects are applications, permissions, and collections, etc. for payment in kind of inheritance tax (including special payment in kind provided by Special Taxation Measures Law, Sec.70-10 before amendment of Law 55 on March 17, 1995) between April 1, 2006 and March 31, 2007.

Terminology: 1 "Amount collected" means the value of property subjected to payment in kind, the ownership of which was completely transferred to the government.
2 "Amount of handover" means the value of collected property subjected to payment in kind, which was handed over to the Local Financial Bureau.

Note: 1 The figures preceded by "Excluding" in the column "Permission" mean the number of cases and the value of properties which were deducted by reduction through correction or cancel of permission, etc. during the permitted fiscal year.
2 The figure preceded by "Excluding" in the column "Collection" means the amount of overpayment.

(2) 物納財産の内訳

Breakdown of properties paid in kind

区 分 Type			物 納 許 可 Permission of payment in kind	
			人 員 Number of cases	金 額 Amount
Types of properties paid in kind 物納財産の種類	土 地 Land		人 Person	百万円 Million yen
	建 物 Building		2,036	119,178
	有 価 証 券 Securities		28	504
	そ の 他 Others		51	12,692
	計 Total		2	1,074
実 Actual			2,059	133,449

(注) 平成18年度における相続税の物納の実績を示したものである。

Note: Table shows statistics of payment in kind for FY2006.

(3) 年賦延納状況

Statistics of postponement of annual payment

区 分 Type	相 続 税 Inheritance tax		贈 与 税 Gift tax		所 得 税 Income tax		合 計 Total			
	件 数 Number of cases	金 額 Amount	件 数 Number of cases	金 額 Amount	件 数 Number of cases	金 額 Amount	件 数 Number of cases	金 額 Amount		
Status of collection 申請及び許可等の状況	外 Exc.	—	—	—	—	—	—	—		
	平成17年度許可未済 Unsettled permissions for FY2005	1,398	40,256	396	859	—	—	1,794	41,115	
	外 平成18年度申請 Applications for FY2006	4,705	143,799	550	919	—	—	5,255	144,717	
	外 更正減等 Reduction by correction, etc.	37	1,463	1	13	—	—	38	1,476	
	取 下 げ Withdrawals	321	11,172	51	135	—	—	372	11,307	
	却 下 Dismissals	76	2,050	12	50	—	—	88	2,101	
	許 可 Permissions	4,742	134,994	592	958	—	—	5,334	135,952	
	許 可 未 済 Unsettled permissions	927	34,376	290	622	—	—	1,217	34,997	
	Statistics of collection 徴収状況	平成17年度以前許可分 For permissions made before FY2005	50,627	94,374	2,450	942	2	5	53,079	95,322
		平成18年度許可分 For permissions made during FY2006	4,395	82,063	456	405	—	—	4,851	82,468
収 納 未 済 Unsettled collection		6,958	8,043	1,465	425	—	—	8,423	8,469	
延納現在額 (徴収決定未済) Current amount of postponed tax payment (Unsettled determination for collection)	39,250	371,047	1,211	1,142	1	2	40,462	372,192		

調査対象等： 平成18年4月1日から平成19年3月31日までの間に相続税及び贈与税の年賦延納並びに所得税法第132条の規定による所得税の延納について、申請、許可、許可未済等のあったものである。

(注) 「前年度許可未済」及び「本年度申請」欄の外書は、他署管内からの転入者分、「更正減等」欄の外書は、他署管内への転出者分である。

Subject of survey : This table shows the statistics of the postponement of tax payment of inheritance tax and gift tax and that of income tax according to the provision of Income Tax Law, Sec. 132. such as applications, permissions, and Unsettled permissions, etc. which were made between April 1, 2006 and March 31, 2007.

Note: The figures preceded by "Excluding" in the column "Unsettled permissions for FY2005" and "Applications for FY2006" are those for transferees from other regions, and the figures preceded by "Excluding" in the column "Reduction by correction, etc" are those for transferees from other regions.

17 国税滞納

National Tax Delinquency

(1) 発生及び整理の状況

Statistics of accrual and procedure for tax delinquency

区分 Type		発生 の 状 況 Status of accrual				
		期首滞納 Beginning delinquent tax		新規発生滞納 Newly accrued delinquency		合計 Total
		件数 Number of cases	税額 Amount of tax	件数 Number of cases	税額 Amount of tax	件数 Number of cases
年度 Fiscal Year		件 Case	百万円 Million yen	件 Case	百万円 Million yen	件 Case
平成9年度	FY1997	4,552,413	2,703,089	4,712,485	1,593,251	9,264,898
10	1998	4,876,779	2,783,022	4,365,518	1,638,299	9,242,297
11	1999	5,072,674	2,814,924	3,849,401	1,431,547	8,922,075
12	2000	5,088,734	2,766,050	3,157,146	1,341,488	8,245,880
13	2001	5,080,560	2,666,781	2,369,045	1,215,975	7,449,605
14	2002	4,877,143	2,484,233	1,940,548	1,104,607	6,817,691
15	2003	4,699,984	2,251,855	1,817,127	1,025,829	6,517,111
16	2004	4,508,671	2,022,845	1,727,147	899,467	6,235,818
17	2005	4,369,836	1,867,305	1,867,666	929,850	6,237,502
18	2006	4,295,859	1,784,398	1,955,786	899,800	6,251,645

資料：徴収課調

調査対象等：各年の4月1日から翌年3月31日までの間における滞納の繰越、新規発生及び処理等の国税の滞納状況を示したものである。

- (注) 1 件数は納期ごとに1件として計算し、加算税のうち、本税と納期を同一にするものは、本税と合わせて1件として掲げた。
2 地方消費税は含まない。

(2) 税目別の発生及び整理の状況

Statistics of accrual and procedure by tax type

区分 Type		発生 の 状 況 Statistics of accrual					
		期首滞納 Beginning delinquent tax		新規発生滞納 Newly accrued delinquency		合計 Total	
		件数 Number of cases	税額 Amount of tax	件数 Number of cases	税額 Amount of tax	件数 Number of cases	
		件 Case	百万円 Million yen	件 Case	百万円 Million yen	件 Case	
源泉所得税 Withholding income tax	平成16年度	FY2004	905,048	393,492	252,752	114,518	1,157,800
	17	2005	878,220	372,509	247,169	113,097	1,125,389
	18	2006	850,262	359,025	246,373	106,520	1,096,635
申告所得税 Self-assessment income tax	平成16年度	FY2004	2,101,525	544,551	840,994	175,447	2,942,519
	17	2005	2,054,352	507,186	836,755	179,689	2,891,107
	18	2006	1,949,950	477,137	886,504	181,068	2,836,454
法人税 Corporation tax	平成16年度	FY2004	173,825	253,612	111,302	141,596	285,127
	17	2005	164,985	242,926	110,033	159,859	275,018
	18	2006	158,040	233,910	113,363	155,175	271,403
相続税 Inheritance tax	平成16年度	FY2004	58,407	289,004	24,653	58,100	83,060
	17	2005	53,983	245,080	21,473	52,806	75,456
	18	2006	47,744	217,104	20,362	57,681	68,106
消費税 Consumption tax	平成16年度	FY2004	1,256,904	529,577	493,600	407,582	1,750,504
	17	2005	1,206,955	488,536	647,786	422,176	1,854,741
	18	2006	1,279,495	487,493	681,659	396,374	1,961,154
その他 Others	平成16年度	FY2004	12,962	12,609	3,846	2,224	16,808
	17	2005	11,341	11,068	4,450	2,223	15,791
	18	2006	10,368	9,729	7,525	2,982	17,893
合計 Total	平成16年度	FY2004	4,508,671	2,022,845	1,727,147	899,467	6,235,818
	17	2005	4,369,836	1,867,305	1,867,666	929,850	6,237,502
	18	2006	4,295,859	1,784,398	1,955,786	899,800	6,251,645

資料：徴収課調

- (注) 1 この表は、「(1)発生及び整理の状況」を税目別に示したものである。
2 「相続税」には贈与税を含む。

整 理 の 状 況 Status of procedure					区 分 Type	年 度 Fiscal Year
整 理 済 滞 納 Delinquency processed		整 理 中 の 滞 納 Delinquency in processing				
税 額 Amount of tax	件 数 Number of cases	税 額 Amount of tax	件 数 Number of cases	税 額 Amount of tax		
百万円 Million yen	件 Case	百万円 Million yen	件 Case	百万円 Million yen		
4,296,340	4,388,119	1,513,318	4,876,779	2,783,022	平成9年度	1997
4,421,321	4,169,623	1,606,397	5,072,674	2,814,924	10	1998
4,246,471	3,833,341	1,480,421	5,088,734	2,766,050	11	1999
4,107,538	3,165,320	1,440,757	5,080,560	2,666,781	12	2000
3,882,756	2,572,462	1,398,523	4,877,143	2,484,233	13	2001
3,588,840	2,117,707	1,336,985	4,699,984	2,251,855	14	2002
3,277,684	2,008,440	1,254,839	4,508,671	2,022,845	15	2003
2,922,312	1,865,982	1,055,007	4,369,836	1,867,305	16	2004
2,797,155	1,941,643	1,012,757	4,295,859	1,784,398	17	2005
2,684,198	2,008,413	999,824	4,243,232	1,684,374	18	2006

Source: Collection Division

Subject of survey, etc.: This table shows the statistics of national tax delinquency such as carry-over of delinquency, newly accrued delinquency, procedures, etc. which were made in each fiscal year (April 1 to March 31).

Note:1 The numbers of cases are counted independently by the period of tax payment. With respect to the case of additional tax, when its period of tax payment is the same as that for the original tax, the couple of the additional tax and the original tax is counted as one case.

2 Figures for local consumption are not included.

整 理 の 状 況 Status of procedure					区 分 Type	
整 理 済 滞 納 Delinquency processed		整 理 中 の 滞 納 Delinquency in processing				
税 額 Amount of tax	件 数 Number of cases	税 額 Amount of tax	件 数 Number of cases	税 額 Amount of tax		
百万円 Million yen	件 Case	百万円 Million yen	件 Case	百万円 Million yen		
508,010	279,580	135,501	878,220	372,509	平成16年度	FY2004
485,606	275,127	126,581	850,262	359,025	17	2005
465,545	263,383	122,444	833,252	343,101	18	2006
719,998	888,167	212,812	2,054,352	507,186	平成16年度	FY2004
686,875	941,157	209,738	1,949,950	477,137	17	2005
658,205	957,313	207,780	1,879,141	450,425	18	2006
395,208	120,142	152,282	164,985	242,926	平成16年度	FY2004
402,785	116,978	168,875	158,040	233,910	17	2005
389,085	114,648	169,029	156,755	220,056	18	2006
347,104	29,077	102,024	53,983	245,080	平成16年度	FY2004
297,886	27,712	80,782	47,744	217,104	17	2005
274,785	25,994	76,531	42,112	198,254	18	2006
937,159	543,549	448,623	1,206,955	488,536	平成16年度	FY2004
910,712	575,246	423,219	1,279,495	487,493	17	2005
883,867	638,849	418,346	1,322,305	465,521	18	2006
14,833	5,467	3,765	11,341	11,068	平成16年度	FY2004
13,291	5,423	3,562	10,368	9,729	17	2005
12,711	8,226	5,694	9,667	7,017	18	2006
2,922,312	1,865,982	1,055,007	4,369,836	1,867,305	平成16年度	FY2004
2,797,155	1,941,643	1,012,757	4,295,859	1,784,398	17	2005
2,684,198	2,008,413	999,824	4,243,232	1,684,374	18	2006

Source: Collection Division

Note: 1 This table shows "(1) Statistics of accrual and procedure for tax delinquency" by tax type.

2 Figures for "Inheritance tax" includes the gift tax.

(3) 国税局別の発生及び整理状況

Statistics of accrual and procedure by Regional Taxation Bureau

国税局 Regional Taxation Bureau	区分 Type	発 生 の 状 況 Statistics of accrual				
		期 首 滞 納 Beginning delinquent tax		新 規 発 生 滞 納 Newly accrued delinquency		合 計 Total
		件 数 Number of cases	税 額 Amount of tax	件 数 Number of cases	税 額 Amount of tax	件 数 Number of cases
	件 Case	百万円 Million yen	件 Case	百万円 Million yen	件 Case	
札幌	Sapporo	155,901	42,432	84,268	32,031	240,169
仙台	Sendai	205,918	52,987	122,710	39,653	328,628
関東信越	Kanto Shinetsu	598,873	217,488	246,321	100,449	845,194
東京	Tokyo	1,886,476	942,566	613,969	356,540	2,500,445
金沢	Kanazawa	61,649	48,294	38,492	11,139	100,141
名古屋	Nagoya	406,317	127,010	218,691	89,157	625,008
大阪	Osaka	516,893	210,242	281,415	147,479	798,308
広島	Hiroshima	126,324	37,018	105,705	37,032	232,029
高松	Takamatsu	44,474	19,155	38,001	12,084	82,475
福岡	Fukuoka	163,101	45,650	106,204	39,855	269,305
熊本	Kumamoto	99,142	25,482	78,066	25,651	177,208
沖縄	Okinawa	30,791	16,074	21,944	8,730	52,735
合計	Total	4,295,859	1,784,398	1,955,786	899,800	6,251,645

資料：徴収課調

調査期間：平成18年4月1日から平成19年3月31日

(注) 1 この表は、「(1)発生及び整理の状況」を国税局別に示したものである。

2 地方消費税を除く。

(4) 1億円以上の整理中のものの業種別状況

Statistics of delinquent tax of more than 100 million yen in processing by business type

業 種 Business type	区 分 Type	平成19年3月末 March 31, 2007		平成18年3月末 March 31, 2006		前年同月比 Comparison at the same period	
		人 員 Number of cases	税 額 Amount of tax	人 員 Number of cases	税 額 Amount of tax	人 員 Percentage of cases	税 額 Percentage of tax
		人 Person	億円 100 million yen	人 Person	億円 100 million yen	%	%
製 造 業	Manufacturing industry	64	132	72	152	88.9	86.8
販 売 業	Sales	99	433	100	444	99.0	97.5
不動産・建設業	Real estate, Construction industry	395	965	431	1,068	91.6	90.4
料 飲 食 業	Hotels and restaurants	82	158	95	173	86.3	91.3
金 融 業	Finance business	24	67	31	82	77.4	81.7
そ の 他 事 業	Other businesses	377	970	432	1,148	87.3	84.5
そ の 他	Others	427	1,287	480	1,402	89.0	91.8
合計	Total	1,468	4,012	1,641	4,469	89.5	89.8

資料：徴収課調

(注) 1 「その他事業」とは、病院（医師）、サービス業、レジャー産業等をいう。

2 「その他」とは、給与所得者、無職等をいう。

Source: Collection Division

Note:1 "Other businesses" include hospitals (doctors), service industry, leisure industry, etc.

2 "Others" include employment income earners, unemployed persons, etc.

整 理 の 状 況 Statistics of procedure				
整 理 済 滞 納 Delinquency processed			整 理 中 の 滞 納 delinquency in processing	
税 額 Amount of tax	件 数 Number of cases	税 額 Amount of tax	件 数 Number of cases	税 額 Amount of tax
百万円 Million yen	件 Case	百万円 Million yen	件 Case	百万円 Million yen
74,463	84,781	34,398	155,388	40,065
92,640	118,020	39,189	210,608	53,451
317,937	261,573	115,658	583,621	202,279
1,299,106	637,540	409,130	1,862,905	889,976
59,433	38,923	15,413	61,218	44,020
216,167	232,915	96,205	392,093	119,962
357,721	302,809	160,767	495,499	196,954
74,050	100,046	38,019	131,983	36,031
31,239	42,199	14,498	40,276	16,741
85,505	93,988	39,380	175,317	46,125
51,133	73,783	27,400	103,425	23,733
24,804	21,836	9,767	30,899	15,037
2,684,198	2,008,413	999,824	4,243,232	1,684,374

Source: Collection Division

Period covered by survey: From April 1, 2006 to March 31, 2007

Note: 1 This table shows “(1) Statistics of accrual and procedure for tax delinquency” by Regional Taxation Bureaus.

2 Figures for local consumption tax are not included.

18 還付金

Refunds

還付金の支払決定の状況

(単位:百万円)

Statistics of payment of refund determined

(In millions yen)

区 分 Type	支 払 決 定 済 額 Amount of payment of refund determined		
	支 払 命 令 官 分 Payment by order	支 払 委 託 官 分 Payment by consignee	合 計 Total
平成13年度 FY2001	4,694,431	51,285	4,745,716
14 2002	5,309,634	56,800	5,366,433
15 2003	5,285,294	—	5,285,294
16 2004	5,336,624	—	5,336,624
17 2005	5,970,528	—	5,970,528
18 2006	7,121,525	—	7,121,525
源泉所得税 Withholding income tax	2,293,941	—	2,293,941
申告所得税 Self-assessment income tax	159,114	—	159,114
法人税 Corporation tax	891,056	—	891,056
消費税及地方消費税 Consumption tax and local consumption tax	3,652,023	—	3,652,023
その他 Others	125,391	—	125,391
還付金合計 Total of refunds	7,121,525	—	7,121,525

資料：管理課調

調査期間：平成18年4月1日から平成19年3月31日

用語の説明：支払命令官分とは、還付金の支払場所が銀行等の金融機関扱いのものをいい、支払委託官分とは、還付金の支払場所が郵便局扱いのものをいう。尚、平成15年度分からは支払委託官分の取扱いが廃止され支払命令官分のみとなった。

(注) 還付加算金を含む。

Source: Revenue Management Division

Period covered by survey: From April 1, 2006 to March 31, 2007

Terminology: "Payment by order" refers to refund payments handled by financial institutions such as banks, etc. "Payment by consignee" refers to refund payments handled by postal offices. The payment by consignee system was abolished in fiscal 2003, leaving only payment by order.

Note: Figures for interest on refund are included.

第V編 その他

Part V Others

19 その他 Others

19 その他

統計表を見る方のために

利用上の注意

1 不服審査

この統計表は、平成18会計年度内における国税通則法及び行政不服審査法（行政機関の保有する情報の公開に関する法律に関するものを除く。）による不服申立の事績を①異議申立てと②審査請求とに分けて掲げたものである。

2 訴訟事件

この統計表は、平成18会計年度内における賦課又は徴収関係（徴収及び滞納処分）に関連して国、国税局長又は税務署長を当事者又は参加人とする訴訟の事績について①国側被告事件（賦課若しくは徴収関係）と②国側原告事件（徴収関係）に区分して掲げたものである。なお、原告、被告の区分はすべて当該事件の第1審における原告、被告の区分によるものである。

3 直接国税犯則事件（査察事件）

この統計表は、平成18会計年度内における国税犯則取締法に基づく直接国税に係る犯則事件に対する処分の状況について掲げたものである。

4 間接国税犯則事件

この統計表は、平成18会計年度内の国税犯則取締法に基づく間接国税に係る犯則事件に関する事績を、①検挙及び処理の状況②通告処分及び履行状況③酒税の違反行為別検挙の状況④消費税の違反行為別検挙件数に区分して掲げたものである。

5 資料収集

この統計表は、平成18事務年度における法定資料・法定外資料の資料収集、不動産等の譲受けの対価の支払調書の提出監査状況を掲げたものである。

6 税務相談

この統計表は、平成18会計年度における相談等の受理状況、タックスアンサーの利用状況を掲げたものである。

7 税理士

この統計表は、平成18会計年度末における税理士試験の受験・合格者数、税理士の登録者数、税理士会別の会員数、通知弁護士・通知弁護士法人・許可公認会計士の状況を掲げたものである。

8 平成10年以後、当分の間停止された税目の累年比較

この統計表は、平成10年以後、当分の間、課税が停止された税目の課税事績等を掲げたものである。

19 Others

For the people who use the statistical tables

Notes on use

1 Administrative review

The statistical tables show the statistics of administrative protests filed under General Law of National Taxes and Administrative Appellate Law (except for Law Concerning Access to Information Held by Administrative Organs) during FY2006. The cases are classified into ① request for reinvestigation, and ② request for reconsideration.

2 Litigation case

The statistical table shows the statistics of litigation cases related to taxation or collection-related matters (collection and procedure for collection of tax delinquency) during FY2006 which involved the government, Regional Commissioner, or Director of Taxation Office as a party concerned or an intervener. The cases are classified into ① the cases where the government is the defendant (taxation or collection-related matters), and ② the cases where the government is the plaintiff (collection-related matters).

The classification of plaintiff and defendant is based on the classification in the court of first instance.

3 Direct national tax crime (criminal investigation)

The statistical tables show the statistics of dispositions based on National Tax Violations Control Law related to tax crimes for direct national tax during F Y2006.

4 Indirect national tax crime

This statistical table shows the statistics of activities based on National Tax Violations Control Law related to tax crimes for indirect national tax during FY2006. The activities are analyzed from the following view points. ① Statistics of arrest and procedure, ② Statistics of notification procedure and fulfillment, ③ Statistics of arrest by type of violations of liquor tax, ④ Number of arrests by type of violations of consumption tax

5 Data collection

The statistical tables show the statistics of data collection of information returns and documents other than information returns, and the statistics of audit on submission of record of payment of compensation for real estate, etc. acquired from July1,2006 to June 30,2007.

6 Tax consultation

The statistical tables show the statistics of reception of tax consultation, and the statistics of use of Taxanswer during FY2006.

7 Certified Public Tax Accountant

The statistical tables show the numbers of examinees and successful candidates of Certified Public Tax Accountant examination, the number of registrations of Certified Public Tax Accountant, the number of members of each Certified Public Tax Accountants' association, and the statistics of enrolled lawyers, enrolled law corporations and certified public accountant with license at the end of FY 2006.

8 Yearly composition of items of taxation suspended for a while since 1998

The statistical tables show the statistics of taxation of tax items which were suspended for a while since 1998.

19-1 不服審査 Administrative Review

(1) 異議申立て Request for reinvestigation

区 分 Type	本年度要処理件数 Number of requests processed for the current fiscal year								みなす 審査請求 件数 Number of deemed requests for reconsideration ②	本年度処理済件数 Number of requests processed for the current fiscal year					
	前年度未決 繰越件数 Number of unsettled requests carried over from the previous fiscal year	本年度に 申し立てた件数 Number of cases requested for the current fiscal year				計 Total ①	みなす 取下件数 Number of deemed withdrawals	取下件数 Number of withdrawals		却下件数 Number of dismissals	棄却件数 Number of rejections	全部 取消件数 Number of whole annulments			
		処分に 係るもの Those related to procedure	不作為に 係るもの Those related to nonfeasance												
平成13年 FY2001	内3 1,412	内2 4,814	内45 46	内50 6,272	54	77	810	内33 298	内3 3,062	132					
14 2002	Include 1,201	内2 5,099	内2 20	内4 6,320	103	61	651	内4 360	Include 2,858	178					
15 2003	1,511	内6 5,571	内1 2	内7 7,084	75	197	799	内6 455	3,271	155					
16 2004	1,469	内3 4,270	2 内3	5,741	190	82	内1 455	内1 292	内1 2,887	81					
17 2005	1,225	内1 4,498	3 内1	5,726	218	39	653	358	内1 2,663	119					
18 2006	1,177	内2 4,292	9 内2	5,478	170	68	632	369	内1 2,377	69					
申告 所得税	Self- assessment income tax	308	内2 1,336	4 内2	1,648	5	34	141	112	内1 839	18				
源泉 所得税	Withholding income tax	24	185	-	209	8	1	59	3	52	2				
法人税	Corporation tax	272	595	-	867	2	10	131	16	297	3				
相続税	Inheritance tax	95	291	-	386	15	2	34	14	194	14				
贈与税	Gift tax	-	48	-	48	1	-	3	-	25	2				
消費税	Consumption tax	178	635	-	813	69	10	88	9	329	14				
有価証券 取引税	Securities transaction tax	-	-	-	-	-	-	-	-	-	-				
酒 税	Riquor tax	-	-	-	-	-	-	-	-	-	-				
法人 特別税等	Temporary special corporation tax	6	-	-	6	-	-	6	-	-	-				
地方 消費税	Local consumption tax	169	634	-	803	69	10	80	9	328	14				
その他	Others	-	1	-	1	-	-	1	-	-	-				
徴収関係	Related to collection	125	567	5	697	1	1	89	206	313	2				
計 Total		1,177	内2 4,292	9 内2	5,478	170	68	632	369	内1 2,377	69				

(注) 内書は国税庁・国税不服審判所分の件数である。

Note: Figures preceded by "Included" are those for National Tax Tribunal or National Tax Agency.

(単位：件)

(Number of cases)

本年度処理済件数 Number of requests processed for the current fiscal year					本年度未決 繰越件数 Carried forward unsettled requests for the current fiscal year -
一部 取消件数 Number of partial annulments	変更その他	計 Total			
624	内14	14	内50	5,017	1,201
596		2	内4	4,706	1,511
662	内1	1	内7	5,540	1,469
529		-	内3	4,326	1,225
499		-	内1	4,331	1,177
342		-	内1	3,857	内1 1,451
182		-	内1	1,326	内1 317
7		-		124	77
26		-		483	382
58		-		316	55
-		-		30	17
34		-		484	260
-		-		-	-
-		-		-	-
-		-		6	-
34		-		475	259
-		-		1	-
1		-		612	84
342		-	内1	3,857	内1 1,451

調査対象等：平成18年4月1日から平成19年3月31日までの間に国税通則法及び行政不服審査法（行政機関の保有する情報の公開に関する法律に関するものを除く。）に基づき「異議申立て」及び「審査請求」のなされたものを掲げた。

- 用語の説明：1 不作為とは、行政庁が法令に基づく申請に対し、相当の期間内になんらかの処分その他公権力の行使に当たる行為をすべきにもかかわらず、これをしないことをいう。
- 2 みなす審査請求とは、国税局長又は税務署長等が異議申立てを審査請求として取扱うことを適当と認め、かつ、異議申立人がそれに同意したとき、あるいは更正決定等について審査請求がされている場合に、その更正決定等に係る課税標準等についてされた他の更正決定等に対し異議申立てがされたときに審査請求がされたものとみなされたものをいう。
- 3 みなす取下げとは、異議決定を経ないで審査請求がされた場合に取り下げられたものとみなされた異議申立て及び審査請求がされた日以前に異議申立てに係る処分の全部を取り消す旨の異議決定書の謄本を発している場合に取り下げられたものとみなされた審査請求をいう。
- 4 取下げとは、不服申立人が異議申立て又は審査請求を撤回したものをいう。
- 5 却下とは、不服申立ての要件を欠いているため審査の対象にならないと判定されたものをいう。
- 6 棄却とは、原処分を適法又は妥当と認め不服申立てが認められなかったものをいう。
- 7 取消し又は変更とは、原処分の全部又は一部に違法又は不当を認め、原処分の全部又は一部を取り消した判定をいう。

Subject of survey, etc.: Requests for reinvestigation, and Requests for reconsideration filed on the basis of General Law of National Taxes and Administrative Appellate Law (except for Law Concerning Access to Information Held by Administrative Organs) between April 1, 2006 and March 31, 2007.

- Terminology: 1 "Nonfeasance" means that an administrative agency do not execute power of public body such as procedures and others within certain period of time with respect to the application based on the law although they should do that.
- 2 "Deemed requests for reconsideration" means requests for reinvestigation which were deemed requests for reconsideration. A request for reinvestigation is deemed to be a request for reconsideration in the cases such as when Regional Commissioner of the Regional Taxation Bureau or Director of Tax Office considered it appropriate to handle a request for reinvestigation as a request for reconsideration and the person who filed the request for reinvestigation agreed with it, or when a request for reconsideration was filed against a correction or determination, etc., and in that situation a request for reinvestigation was filed against another correction or determination, etc. which was made about tax base, etc. related to the former correction or determination, etc..
- 3 "Deemed withdrawals" refers to requests for reinvestigation which were deemed to be withdrawn. A request for reinvestigation is deemed to be withdrawn when a request for reconsideration was filed without waiting for a decision on the request for reinvestigation. A request for reconsideration is also deemed to be withdrawn when an attested copy of decision on the request for reinvestigation which annuls wholly the procedures related to the request for reinvestigation, was issued previous to the date of filing of the request for reconsideration.
- 4 "Withdrawal" means withdrawal of a request for reinvestigation or a request for reconsideration by the person who filed an administrative protest.
- 5 "Dismissal" means that an administrative protest was judged as unqualified for consideration due to the lack of requirements for an administrative protest.
- 6 "Rejection" means that the original procedures are judged as legal or appropriate, and an administrative protest is not accepted.
- 7 "Annulment or amendment" means the decision which finds wholly or partially the original procedures illegal or unjust, and annuls the original procedures wholly or partially.

(2) 審査請求
Request for reconsideration

区分 Type	本年度要処理件数 Number of requests to be processed for the current fiscal year						計 Total ①	みなす 取下件数 Number of deemed withdrawals	取下件数 Number of withdrawals			
	前年度 未決繰越件数 Number of unsettled requests carried over from the previous fiscal year	本年度に請求した件数 Number of cases requested for the current fiscal year				みなす 審査請求件数 Number of deemed requests for reconsideration						
		処分に係るもの Those related to procedure	不作為に係るもの Those related to nonfeasance									
平成13年度 FY2001	内4	3,972	内2	2,856	-	54	内6	6,882	-	内1	236	
14 2002	内1	3,588	内8	2,717	3	103	内9	6,411	-	-	338	
15 2003	内3	3,008	内12	3,372	-	75	内15	6,455	-	-	491	
16 2004		2,734	内1	2,894	内3	3	190	内4	5,821	-	内1	558
17 2005		2,439		2,743	内2	2	218	内2	5,402	-	-	478
18 2006		2,235		2,334	-	170		4,739	-	-	373	
申告 所得税	Self-assessment income tax	570		712	-	5		1,287	-	-	92	
源泉 所得税	Withholding income tax	57		45	-	8		110	-	-	6	
法人税	Corporation tax	495		427	-	2		924	-	-	80	
相続税	Inheritance tax	235		179	-	15		429	-	-	31	
贈与税	Gift tax	62		10	-	1		73	-	-	2	
消費税	Consumption tax	338		229	-	69		636	-	-	74	
有価証券 取引税	Securities transaction tax	2		-	-	-		2	-	-	2	
地価税	Land value tax	-		-	-	-		-	-	-	-	
酒 税	Riquor tax	-		-	-	-		-	-	-	-	
法人 特別税等	Temporary special corporation tax	14		-	-	-		14	-	-	-	
地方 消費税	Local consumption tax	313		229	-	69		611	-	-	66	
その他	Others	28		3	-	-		31	-	-	1	
徴収関係	Related to collection	121		500	-	1		622	-	-	19	
計	Total	2,235		2,334	-	170		4,739	-	-	373	

(注) 内書は国税局の件数である。

(単位：件)
(Number of cases)

本年度処理済件数 Number of requests processed for the current fiscal year						計 Total ②	本年度未決繰越 件数 Carried forward unsettled requests for the current fiscal year ①-②	区 分 Type			
却下件数 Number of dismissals	棄却件数 Number of rejections	全部取消件数 Number of whole annulments	一部取消件数 Number of partial annulments	変更その他 Amendment and others							
	内4	2,319	135	324	-	内5	3,294	内1	3,588	平成13年	FY2001
内5	内1	2,266	101	399	-	内6	3,403	内3	3,008	14	2002
内12	内3	2,119	313	505	-	内15	3,721		2,734	15	2003
内3		2,086	130	361	2	内4	3,382		2,439	16	2004
内2		2,031	112	358	-	内2	3,167		2,235	17	2005
		1,882	91	270	-		2,945		1,794	18	2006
		571	26	68	-		823		464	申告 所得税	Self-assessment income tax
		38	5	30	-		80		30	源泉 所得税	Withholding income tax
		310	21	62	-		504		420	法人税	Corporation tax
		161	6	36	-		261		168	相続税	Inheritance tax
		58	4	3	-		67		6	贈与税	Gift tax
		273	11	30	-		402		234	消費税	Consumption tax
		-	-	-	-		2		-	有価証券 取引税	Securities transaction
		-	-	-	-		-		-	地価税	Land value tax
		-	-	-	-		-		-	酒 税	Riquor tax
		-	-	2	-		2		12	法人 特別税等	Temporary special corporation tax
		270	11	30	-		391		220	地方 消費税	Local consumption tax
		18	-	8	-		29		2	その他	Others
		183	7	1	-		384		238	徴収関係	Related to collection
		1,882	91	270	-		2,945		1,794	計	Total

Note: Figures preceded by "Included" are those for Regional Taxation Bureaus.

(3) 国税局別の異議申立て

Request for reinvestigation by Regional Taxation Bureaus

区分 Type	本年度要処理件数 Number of requests to be processed for the current fiscal year			計 Total ①	みなす 審査請求件数 Number of deemed requests for reconsideration ②	みなす取下件数 Number of deemed withdrawals
	前年度 未決繰越件数 Carried forward unsettled requests for the current last year	本年度申立件数 Number of cases requested for the current fiscal year				
		処分に係るもの Those related to procedure	不作為に係るもの Those related to nonfeasance			
国 税 局 Regional Taxation Bureau	札幌 Sapporo	28	80	-	108	-
	仙台 Sendai	27	204	-	231	6
	関東信越 Kanto Shinetsu	118	374	1	493	28
	東京 Tokyo	544	1,347	4	1,895	60
	金沢 Kanazawa	31	104	-	135	8
	名古屋 Nagoya	152	526	3	681	18
	大阪 Osaka	126	687	1	814	5
	広島 Hiroshima	48	283	-	331	19
	高松 Takamatsu	86	254	-	340	8
	福岡 Fukuoka	6	189	-	195	8
	熊本 Kumamoto	10	110	-	120	8
	沖縄 Okinawa	1	132	-	133	2
国 税 庁 National Tax Agency		-	2	-	2	-
国 税 不 服 審 判 所 National Tax Tribunal		-	-	-	-	-
計 Total		1,177	4,292	9	5,478	170

(注) この表は、「(1)異議申立て」の合計欄を国税局別に示したものである。

(4) 国税不服審判所支部別の審査請求

Request for reconsideration by branches of National Tax Tribunal

区分 Type	本年度要処理件数 Number of requests to be processed for the current fiscal year				計 Total ①	みなす取下件数 Number of deemed withdrawals
	前年度 未決繰越件数 Carried forward unsettled requests for the current last year	本年度に請求した件数 Number of cases requested for the current fiscal year		みなす 審査請求件数 Number of deemed requests for reconsideration		
		処分に係るもの Those related to procedure	不作為に係るもの Those related to nonfeasance			
国 税 不 服 審 判 所 支 部 Branch of National Tax Tribunal	札幌 Sapporo	25	56	-	-	81
	仙台 Sendai	40	124	-	6	170
	関東信越 Kanto Shinetsu	172	231	-	28	431
	東京 Tokyo	846	862	-	61	1,769
	金沢 Kanazawa	57	38	-	7	102
	名古屋 Nagoya	275	241	-	18	534
	大阪 Osaka	244	321	-	5	570
	広島 Hiroshima	184	128	-	19	331
	高松 Takamatsu	102	95	-	8	205
	福岡 Fukuoka	74	116	-	8	198
	熊本 Kumamoto	103	42	-	8	153
	沖縄 Okinawa	113	80	-	2	195
国 税 局 Regional Taxation Bureau		-	-	-	-	-
計 Total		2,235	2,334	-	170	4,739

(注) この表は、「(2)審査請求」の合計欄を国税不服審判所支部別に示したものである。

(単位：件)
(Number of cases)

本年度処理済件数 Number of requests processed for the current fiscal year							本年度 未決繰越件数 Carried forward unsettled requests for the current fiscal year ①－②－③
取下件数 Number of withdrawals	却下件数 Number of dismissals	棄却件数 Number of rejections	全部取消件数 Number of whole annulments	一部取消件数 Number of partial annulments	変更 その他 Amendment and others	計 Total ③	
21	17	34	2	14	-	88	20
17	23	141	7	15	-	203	22
80	27	215	7	38	-	367	98
207	154	782	25	96	-	1,271	564
2	11	71	1	11	-	96	31
84	50	342	10	63	-	549	114
65	47	308	6	26	-	512	297
39	15	142	-	28	-	224	88
70	8	89	-	7	-	175	157
23	4	121	9	20	-	177	10
2	7	64	-	2	-	75	37
22	6	67	2	22	-	119	12
-	-	1	-	-	-	1	1
-	-	-	-	-	-	-	-
632	369	2,377	69	342	-	3,857	1,451

Note: This table shows the breakdown of "Total" of "(1) Request for reinvestigation" by Regional Taxation Bureaus.

(単位：件)
(Number of cases)

本年度処理済件数 Number of requests processed for the current fiscal year							本年度 未決繰越件数 Carried forward unsettled requests for the current fiscal year ①－②
取下件数 Number of withdrawals	却下件数 Number of dismissals	棄却件数 Number of rejections	全部取消件数 Number of whole annulments	一部取消件数 Number of partial annulments	変更 その他 Amendment and others	計 Total ②	
8	8	21	4	1	-	42	39
-	2	75	-	5	-	82	88
7	27	205	9	29	-	277	154
102	167	814	8	91	-	1,182	587
2	4	44	1	1	-	52	50
51	20	176	9	48	-	304	230
33	72	186	9	42	-	342	228
42	7	144	26	26	-	245	86
11	4	57	13	12	-	97	108
26	4	88	12	3	-	133	65
6	9	55	-	4	-	74	79
85	5	17	-	8	-	115	80
-	-	-	-	-	-	-	-
373	329	1,882	91	270	-	2,945	1,794

Note: This table shows the breakdown of "Total" of "(2) Request for reconsideration" by branches of National Tax Tribunal

19-2 訴訟事件 Litigation Cases

(1) 国側被告事件

(単位：件)

Litigation cases (Government as defendant)

(Number of cases)

区分 Type	前年度 未係属 件数 Number of pending cases at the end of the previous fiscal year	事件区 分の変 更等の 調整 件数 Number of arranged cases such as change of jurisdiction	本年度 提 起 件 数 Number of cases filed for the current fiscal year	本年度終結件数 Number of cases processed for the current fiscal year										本年度 未係属 件 数 Number of pending cases at the end of the current fiscal year	
				取 下 件 数 Withdrawal	却 下 件 数 Dismissal	国 側 勝 訴 件 数 Decision in favor of Government	国 側 一 部 勝 訴 件 数 Decision partially in favor of Government	国 側 敗 訴 件 数 Decision against Government	差 戻 件 数 Remand	和 解 件 数 Reconciliation	その他	計			
(第一審) The first instance															
課 税 関 係 Cases related to taxation	所得税 *1	127	-	84	30	2	54	4	5	-	-	-	95	116	
	法人税 *2	74	-	36	1	-	27	5	2	-	-	-	35	75	
	資産税 *3	37	-	37	-	9	15	3	5	-	-	-	32	42	
	消費税 *4	8	-	6	1	-	5	-	3	-	-	-	9	5	
	酒税 *5	-	-	-	-	-	-	-	-	-	-	-	-	-	
	他の間接税 *6	-	-	-	-	-	-	-	-	-	-	-	-	-	
	その他 *7	9	-	9	1	-	10	-	1	-	-	-	12	6	
	計 *8	255	-	172	33	11	111	12	16	-	-	-	183	244	
徴 収 関 係 Cases related to collection	行政事件 *9	16	-	22	-	1	11	-	5	-	-	-	17	21	
	執行停止 *10	-	-	3	-	1	-	-	-	-	-	-	1	2	
	損害賠償 *11	5	-	5	-	-	3	1	-	-	-	1	5	5	
	その他民事 *12	9	-	28	7	-	11	-	-	-	-	1	19	18	
	簡易事件 *13	1	-	1	1	-	-	-	-	-	-	1	2	-	
	計 *8	31	-	59	8	2	25	1	5	-	-	3	44	46	
審判所関係 *14	1	-	-	-	-	1	-	-	-	-	-	1	-		
合 計 *15	287	-	231	41	13	137	13	21	-	-	3	228	290		
(控訴審) Trial of an appeal															
課 税 関 係 Cases related to taxation	所得税 *1	34	-	31	-	-	38	1	8	-	-	-	47	18	
	法人税 *2	30	1	19	1	-	25	2	10	-	-	-	38	12	
	資産税 *3	7	1	15	-	-	10	2	1	-	-	-	13	10	
	消費税 *4	1	-	1	-	-	1	-	-	-	-	-	1	1	
	酒税 *5	-	-	-	-	-	-	-	-	-	-	-	-	-	
	他の間接税 *6	-	-	-	-	-	-	-	-	-	-	-	-	-	
	その他 *7	4	-	7	1	-	8	-	-	-	-	-	9	2	
	計 *8	76	2	73	2	-	82	5	19	-	-	-	108	43	
徴 収 関 係 Cases related to collection	行政事件 *9	2	-	20	2	-	11	-	-	-	-	-	13	9	
	執行停止 *10	-	-	-	-	-	-	-	-	-	-	-	-	-	
	損害賠償 *11	1	-	3	1	-	1	-	-	-	-	-	2	2	
	その他民事 *12	3	-	3	-	-	5	-	-	-	-	-	5	1	
	簡易事件 *13	-	-	-	-	-	-	-	-	-	-	-	-	-	
計 *8	6	-	26	3	-	17	-	-	-	-	-	20	12		
審判所関係 *14	-	-	-	-	-	-	-	-	-	-	-	-	-		
合 計 *15	82	2	99	5	-	99	5	19	-	-	-	128	55		

調査対象等：平成18年4月1日から平成19年3月31日までの間における国税の賦課又は徴収関係に関する訴訟事件について掲げた。

用語の説明：1 取下げとは、原告が訴えを撤回したものをいう。

2 却下とは、訴訟要件又は上訴の要件が具備されていないため不適法として排斥されたものをいう。

3 差戻しとは、上級審で原判決を取り消した場合に、審査をやり直させるため改めて控訴審又は第一審に移審されたものをいう。

4 和解とは、争っている当事者が互いに譲歩して争いをやめたものをいう。

1 Income tax	5 Liquor tax	9 Administrative litigations	13 Simplified litigations
2 Corporation tax	6 Other indirect taxes	10 Suspension of execution	14 Cases related to Tribunal
3 Property tax	7 Others	11 Compensation for damage	15 Total
4 Consumption tax	8 Subtotal	12 Other civil cases	16 Grandtotal

(単位：件)
(Number of cases)

区分 Type	前年度 末係属 件数 Number of pending cases at the end of the previous fiscal year	事件区 分の変 更等の 調整 件数 Number of arranged cases such as change of jurisdiction	本年度 提起 件数 Number of cases filed for the current fiscal year	本年度終結件数 Number of cases processed for the current fiscal year										本年度 末係属 件数 Number of pending cases at the end of the current fiscal year	
				取 下 件 数 Withdrawal	却 下 件 数 Dismissal	国 勝 件 数 Decision in favor of Government	国 側一 部勝 訴件 数 Decision partially in favor of Government	国 敗 件 数 Decision against Government	差 戻 件 数 Remand	和 解 件 数 Reconciliation	そ の 他 Others	計 Total			
(上告審) Hearing of final appeal															
課 税 関 係 Cases related to taxation	所得税 *1	37	4	27	-	-	25	11	10	2	-	-	48	20	
	法人税 *2	16	-	17	-	-	13	-	-	-	-	-	13	20	
	資産税 *3	13	-	6	1	1	11	-	-	1	-	-	14	5	
	消費税 *4	1	-	-	-	-	1	-	-	-	-	-	1	-	
	酒税 *5	-	-	-	-	-	-	-	-	-	-	-	-	-	
	他の間接税 *6	-	-	-	-	-	-	-	-	-	-	-	-	-	
	その他 *7	1	-	4	-	-	4	-	-	-	-	-	4	1	
	計 *8	68	4	54	1	1	54	11	10	3	-	-	80	46	
徴 収 関 係 Cases related to collection	行政事件 *9	6	-	9	-	2	7	-	1	-	-	-	10	5	
	執行停止 *10	-	-	-	-	-	-	-	-	-	-	-	-	-	
	損害賠償 *11	-	-	1	-	-	1	-	-	-	-	-	1	-	
	その他民事 *12	-	-	1	-	-	-	-	-	-	-	-	-	1	
	簡易事件 *13	-	-	-	-	-	-	-	-	-	-	-	-	-	
計 *8	6	-	11	-	2	8	-	1	-	-	-	11	6		
審判所関係 *14	-	-	-	-	-	-	-	-	-	-	-	-	-	-	
合計 *15	74	4	65	1	3	62	11	11	3	-	-	91	52		
Total of cases at (審級別合計) each order of judgements															
課 税 関 係 Cases related to taxation	所得税 *1	198	4	142	30	2	117	16	23	2	-	-	190	154	
	法人税 *2	120	1	72	2	-	65	7	12	-	-	-	86	107	
	資産税 *3	57	1	58	1	10	36	5	6	1	-	-	59	57	
	消費税 *4	10	-	7	1	-	7	-	3	-	-	-	11	6	
	酒税 *5	-	-	-	-	-	-	-	-	-	-	-	-	-	
	他の間接税 *6	-	-	-	-	-	-	-	-	-	-	-	-	-	
	その他 *7	14	-	20	2	-	22	-	1	-	-	-	25	9	
	計 *8	399	6	299	36	12	247	28	45	3	-	-	371	333	
徴 収 関 係 Cases related to collection	行政事件 *9	24	-	51	2	3	29	-	6	-	-	-	40	35	
	執行停止 *10	-	-	3	-	1	-	-	-	-	-	-	1	2	
	損害賠償 *11	6	-	9	1	-	5	1	-	-	-	1	8	7	
	その他民事 *12	12	-	32	7	-	16	-	-	-	-	1	24	20	
	簡易事件 *13	1	-	1	1	-	-	-	-	-	-	1	2	-	
計 *8	43	-	96	11	4	50	1	6	-	-	3	75	64		
審判所関係 *14	1	-	-	-	-	1	-	-	-	-	-	1	-		
合計 *16	443	6	395	47	16	298	29	51	3	-	-	447	397		

Subject of survey, etc.:The tables show the statistics of litigation cases related to taxation or collection of national tax from April 1, 2006 to March 31, 2007.

Terminology:1 "Withdrawal" means suits cancelled by plaintiffs.

2 "Dismissal" means the decision rejecting a case due to the lack of requirements for litigation or appeal.

3 "Remand" means the decision sending a case back to a lower court or the first instance for the purpose of rehearing when a higher court annulled the original decision.

4 "Reconciliation" means the case where parties in conflict conceded each other and stopped disputing.

(2) 国側原告事件

(単位：件)

Litigation cases (Government as plaintiff)

(Number of cases)

区分 Type	前年度 未係属 件数 Number of pending cases at the end of the previous fiscal year	事件区 分の変 更等の 調整 件数 Number of arranged cases such as change of jurisdiction	本年度 提起 件数 Number of cases filed for the current fiscal year	本年度終結件数 Number of cases processed for the current fiscal year										本年度 未係属 件数 Number of pending cases at the end of the current fiscal year	
				取 下 件 数 Withdrawal	却 下 件 数 Dismissal	国 側 勝 訴 件 数 Decision in favor of Government	国 側一 部勝 訴件 数 Decision partially in favor of Government	国 側敗 訴件 数 Decision against Government	差 戻 件 数 Remand	和 解 件 数 Reconciliation	その他 Others	計 Total			
(第一審)The first instance															
詐 害 行 為 *1	3	-	-	-	-	2	1	-	-	-	-	-	3	-	
名 義 変 更 *2	1	-	1	-	-	-	-	-	-	-	-	-	-	2	
債 権 取 立 *3	16	-	27	4	-	20	1	2	-	3	2	32	11		
そ の 他 民 事 *4	7	-	32	1	-	25	-	-	-	-	-	26	13		
簡 易 事 件 {	支 払 督 促 *5	-	5	-	-	-	-	-	-	-	-	5	-		
	保 全 処 分 *6	1	3	-	-	3	-	-	-	-	1	4	-		
	強 制 執 行 *7	5	7	3	-	-	-	-	-	-	3	6	6		
	そ の 他 *8	18	-	78	-	-	-	-	-	-	72	72	24		
計 Subtotal	51	-	153	8	-	50	2	2	-	3	83	148	56		
(控訴審) Trial of an appeal															
詐 害 行 為 *1	1	-	3	1	-	3	-	-	-	-	-	4	-		
名 義 変 更 *2	-	-	-	-	-	-	-	-	-	-	-	-	-		
債 権 取 立 *3	3	-	3	-	-	1	-	1	-	1	-	3	3		
そ の 他 民 事 *4	-	-	1	-	-	-	-	-	-	-	-	-	1		
簡 易 事 件 {	支 払 督 促 *5	-	-	-	-	-	-	-	-	-	-	-	-		
	保 全 処 分 *6	-	-	-	-	-	-	-	-	-	-	-	-		
	強 制 執 行 *7	-	-	-	-	-	-	-	-	-	-	-	-		
	そ の 他 *8	-	-	-	-	-	-	-	-	-	-	-	-		
計 Subtotal	4	-	7	1	-	4	-	1	-	1	-	7	4		
(上告審)Hearing of final appeal															
詐 害 行 為 *1	-	-	-	-	-	-	-	-	-	-	-	-	-		
名 義 変 更 *2	-	-	-	-	-	-	-	-	-	-	-	-	-		
債 権 取 立 *3	-	-	2	-	-	1	-	1	-	-	-	2	-		
そ の 他 民 事 *4	-	-	-	-	-	-	-	-	-	-	-	-	-		
簡 易 事 件 {	支 払 督 促 *5	-	-	-	-	-	-	-	-	-	-	-	-		
	保 全 処 分 *6	-	-	-	-	-	-	-	-	-	-	-	-		
	強 制 執 行 *7	-	-	-	-	-	-	-	-	-	-	-	-		
	そ の 他 *8	-	-	1	-	-	-	-	-	-	1	1	-		
計 Subtotal	-	-	3	-	-	1	-	1	-	-	1	3	-		
Total of cases (審級別合計)at each order of judgments															
詐 害 行 為 *1	4	-	3	1	-	5	1	-	-	-	-	7	-		
名 義 変 更 *2	1	-	1	-	-	-	-	-	-	-	-	-	2		
債 権 取 立 *3	19	-	32	4	-	22	1	4	-	4	2	37	14		
そ の 他 民 事 *4	7	-	33	1	-	25	-	-	-	-	-	26	14		
簡 易 事 件 {	支 払 督 促 *5	-	5	-	-	-	-	-	-	-	5	5	-		
	保 全 処 分 *6	1	3	-	-	3	-	-	-	-	1	4	-		
	強 制 執 行 *7	5	7	3	-	-	-	-	-	-	3	6	6		
	そ の 他 *8	18	-	79	-	-	-	-	-	-	73	73	24		
計 Total	55	-	163	9	-	55	2	4	-	4	84	158	60		

調査対象等：平成18年4月1日から平成19年3月31日までの間における国税の徴収関係に関する訴訟事件について掲げた。

Subject of survey, etc.:The table shows the statistics of litigation cases related to collection of national tax from April 1, 2006 to March 31, 2007.

1 Fraudulent deed

5 Order for payment

2 Change of name

6 Preservative measure

3 Collection of bonds

7 Forcible execution

4 Other civil cases

8 Others

(3) 国側被告事件の国税局別内訳

(単位：件)

Breakdown of litigation cases (Government as defendant) by rRegional Taxation Bureaus

(Number of cases)

区分 Type	前年度 末係属 件数 Number of pending cases at the end of the previous fiscal year	事件区 分の変 更等の 調整 件数 Number of arranged cases such as change of jurisdiction	本年度提起件数 Number of cases filed for the current fiscal year				本年度終結件数 Number of cases processed for the current fiscal year								本年 度末 係属 件数 Number of pending cases at the end of the current fiscal year		
			第1審 The first instance	控訴審 Trial of an appeal	上告審 Hearing of final appeal	計 Total	取下 件数 Withdrawal	却下 件数 Dismissal	国側 勝訴 件数 Decision in favor of Government	国側一 部勝訴 件数 Decision partially in favor of Government	国側 敗訴 件数 Decision against Government	差戻 件数 Remand	和解 件数 Reconciliation	その他 Others		計 Total	
(課税関係) Cases related to taxation																	
札幌 Sapporo	4	-	1	-	1	2	-	-	2	-	1	-	-	-	-	3	3
仙台 Sendai	9	1	4	2	2	8	-	-	8	1	1	-	-	-	-	10	8
関東信越 Kanto Shinetsu	24	1	20	5	4	29	-	-	22	1	2	1	-	-	-	26	28
東京 Tokyo	152	3	66	29	18	113	18	-	94	21	21	1	-	-	-	155	113
金沢 Kanazawa	7	-	7	2	1	10	4	-	4	-	1	-	-	-	-	9	8
名古屋 Nagoya	37	1	25	7	8	40	3	11	22	-	7	-	-	-	-	43	35
大阪 Osaka	89	-	16	13	5	34	6	1	46	3	3	-	-	-	-	59	64
広島 Hiroshima	31	-	6	4	4	14	1	-	13	1	6	-	-	-	-	21	24
高松 Takamatsu	18	-	9	2	4	15	1	-	17	-	1	-	-	-	-	19	14
福岡 Fukuoka	15	-	9	5	4	18	2	-	11	-	2	1	-	-	-	16	17
熊本 Kumamoto	10	-	6	3	2	11	-	-	6	1	-	-	-	-	-	7	14
沖縄 Okinawa	3	-	3	1	1	5	1	-	2	-	-	-	-	-	-	3	5
計 Subtotal	399	6	172	73	54	299	36	12	247	28	45	3	-	-	-	371	333
(徴収関係) Cases related to collection																	
札幌 Sapporo	1	-	3	2	3	8	-	2	5	-	-	-	-	-	-	7	2
仙台 Sendai	1	-	-	-	-	-	-	-	1	-	-	-	-	-	-	1	-
関東信越 Kanto Shinetsu	6	-	7	1	3	11	4	-	7	-	1	-	-	-	-	12	5
東京 Tokyo	14	-	30	11	1	42	4	-	16	1	3	-	-	1	25	31	
金沢 Kanazawa	5	-	3	-	2	5	-	2	2	-	-	-	-	-	4	6	
名古屋 Nagoya	1	-	7	2	1	10	1	-	4	-	-	-	-	-	5	6	
大阪 Osaka	12	-	5	7	1	13	2	-	13	-	-	-	-	1	16	9	
広島 Hiroshima	2	-	1	1	-	2	-	-	-	-	1	-	-	1	2	2	
高松 Takamatsu	1	-	-	1	-	1	-	-	-	-	1	-	-	-	1	1	
福岡 Fukuoka	-	-	-	-	-	-	-	-	-	-	-	-	-	-	-	-	
熊本 Kumamoto	-	-	3	1	-	4	-	-	2	-	-	-	-	-	2	2	
沖縄 Okinawa	-	-	-	-	-	-	-	-	-	-	-	-	-	-	-	-	
計 Subtotal	43	-	59	26	11	96	11	4	50	1	6	-	-	3	75	64	
審判所分 National Tax Tribunal	1	-	-	-	-	-	-	-	1	-	-	-	-	-	1	-	
合計 Total	443	6	231	99	65	395	47	16	298	29	51	3	-	3	447	397	

(4) 国側原告事件の国税局別内訳

(単位：件)

Breakdown of litigation cases (Government as plaintiff) by Regional Taxation Bureaus

(Number of cases)

区分 Type	前年度 末係属 件数 Number of pending cases at the end of the previous fiscal year	事件区 分の変 更等の 調整 件数 Number of arranged cases such as change of jurisdiction	本年度提起件数 Number of cases filed for the current fiscal year				本年度終結件数 Number of cases processed for the current fiscal year								本年 度末 係属 件数 Number of pending cases at the end of the current fiscal year	
			第1審 The first instance	控訴審 Trial of an appeal	上告審 Hearing of final appeal	計 Total	取下 件数 Withdrawal	却下 件数 Dismissal	国側 勝訴 件数 Decision in favor of Government	国側一 部勝訴 件数 Decision partially in favor of Government	国側 敗訴 件数 Decision against Government	差戻 件数 Remand	和解 件数 Reconciliation	その他 Others		計 Total
札幌 Sapporo	2	-	12	-	-	12	4	-	2	-	-	-	-	4	10	4
仙台 Sendai	1	-	8	-	-	8	-	-	2	-	-	-	-	3	5	4
関東信越 Kanto Shinetsu	6	-	18	-	-	18	1	-	3	-	-	-	-	13	17	7
東京 Tokyo	16	-	47	-	2	49	1	-	19	-	-	-	-	27	47	18
金沢 Kanazawa	1	-	4	-	-	4	1	-	-	-	-	-	-	2	3	2
名古屋 Nagoya	16	-	23	4	1	28	1	-	17	1	2	-	1	10	32	12
大阪 Osaka	3	-	22	1	-	23	-	-	7	-	1	-	2	10	20	6
広島 Hiroshima	2	-	5	1	-	6	-	-	2	-	1	-	-	4	7	1
高松 Takamatsu	1	-	1	-	-	1	-	-	-	-	-	-	-	-	-	2
福岡 Fukuoka	4	-	10	-	-	10	1	-	3	-	-	-	-	7	11	3
熊本 Kumamoto	3	-	3	1	-	4	-	-	-	1	-	-	1	4	6	1
沖縄 Okinawa	-	-	-	-	-	-	-	-	-	-	-	-	-	-	-	-
合計 Total	55	-	153	7	3	163	9	-	55	2	4	-	4	84	158	60

(注)この表は、「(1)国側被告事件」及び「(2)国側原告事件」の合計欄を国税局別に示したものである。

This table shows the breakdown by Regional Taxation Bureaus of "Total" of "(1) Litigation cases (Government as defendant)" and "(2) Litigation cases (Government as plaintiff)"

19-3 直接国税犯則事件（査察事件） Direct National Tax Crime (Criminal Investigation)

(1) 起訴事件数及び有罪に係る人員、金額

Numbers of indicted cases, convicts and amount of fines (Fiscal Year)

区 分 Type	起 訴 事 件							
	前年度からの繰越未決件数 Number of carried over indicted cases unsettled form the previous year		本年度の起訴件数 Number of carried over indicted cases for the current year		起訴件数の 合 計 Total of indicted cases		左 の	
	①		②		①+②		有罪件数 Number of convictions	
	外 件 Excluding Case	内 件 Including Case	外 件 Excluding Case	内 件 Including Case	外 件 Excluding Case	内 件 Including Case	外 件 Excluding Case	内 件 Including Case
申告所得税 Self-assessment income tax	-	20	-	62	-	82	-	46
法人税 Corporation tax	-	53	-	94	-	147	-	100
その他 Others	-	8	-	15	-	23	-	14
合 計 Total	-	81	-	171	-	252	-	160

調査期間：平成18年4月1日から平成19年3月31日までの間における実績を示したものである。

- (注) 1 外書は、控訴審において一審差戻しの判決があり増加した未決件数である。
2 内書は、懲役刑に罰金刑が併科されたものである。
3 「その他」は、相続税及び消費税である。

(2) 犯則者違反行為別件数

Number of cases by type of violations (Fiscal Year)

(単位：件)
(Number of cases)

申告所得税 Self-assessment income tax		法人税 Corporation tax		その他 Others	
該当条項 Relevant provisions	件 数 Number of cases	該当条項 Relevant provisions	件 数 Number of cases	該当条項 Relevant provisions	件 数 Number of cases
第 238条 Sec. 238	外 Extra - 46	第 159条 Sec. 159	外 Extra - 100	ほ脱犯規定 tax fraud	外 Extra - 14
第 244条 Sec. 244	X -	第 164条 Sec. 164	94 -	両罰規定 the penalty against employer and employee	7 -
合 計 Total	X 46	合 計 Total	94 100	合 計 Total	7 14

- (注) 1 この表は、「(1)起訴事件数及び有罪に係る人員、金額（18年度）」の「有罪件数」欄の内訳を示したものである。
2 外書は、ほ脱犯規定の適用のほか、両罰規定も適用された件数である。
3 「その他」は、相続税及び消費税である。

Note: 1 This table show the breakdown of “Number of convictions” of “(1) Numbers of indicted cases, convicts, and amount of fines (Fiscal Year)”.
2 Figures preceded by “Not included” show the number of cases to which the penalty against employer and employee as well as provisions for tax fraud were applied.
3 Others are inheritance tax and consumption tax.

件 Indicted cases						有罪に係る人員及び金額 Number of convicts and amount of fines			区分 Type	
内訳 Breakdown of numbers on the left						罰金 Fines				
無罪件数 Number of cases judged not guilty	公訴権消滅件数 Number of expiration of prosecution	未決件数 Number of pending cases	懲役刑を科せられたものの人員 Number of cases imprisoned	人員 Number of cases	金額 Amount of fines					
外 Excluding	件 Case	外 Excluding	件 Case	外 Excluding	件 Case	内 Included	人(社) Person(Number)	百万円 Million yen		
-	-	-	-	-	36	44	43	44	788	申告所得税 Self-assessment income tax
-	-	-	-	-	47	94	17	111	2,612	法人税 Corporation tax
-	-	-	-	-	9	10	6	9	1,021	その他 Others
-	-	-	-	-	92	148	66	164	4,421	合計 Total

Period covered by survey: The table shows the statistics of criminal cases from April 1, 2006 to March 31, 2007.

Note: 1 Figures preceded by "Excluding" are those of unsettled cases increased by the ruling of remanding back to the original courts.

2 Figures preceded by "Included" are those of cases where both imprisonment and fines were imposed.

3 Others are inheritance tax and consumption tax.

19-4 間接国税犯則事件 Indirect National Tax Crime

(1) 検挙及び処理の状況

Statistics of arrest and procedure

区分 Type	酒 税 Liquor tax						揮発油税 Gasoline tax			地 方 道 路 税 Local road tax	石油ガス税 Liquefied petroleum gas tax		
	免許者 Licensee		非免許者 Non-licensee	小計 Subtotal	犯則者が 判明し ないもの Cases of violators unidentified	計 Total	ほ脱犯 Tax fraud	秩序犯 Disciplinary criminal	計 Total		ほ脱犯 Tax fraud	秩序犯 Disciplinary criminal	計 Total
	酒類等 製造者 Liquor manufacturers	酒類販 売業者 Liquor distributors											
外 Exc.	外 Exc.	外 Exc.	外 Exc.	外 Exc.	外 Exc.	外 Exc.	外 Exc.	外 Exc.	外 Exc.	外 Exc.	外 Exc.	外 Exc.	
要 処 理 件 数 Number of cases to be processed	前年度からの 繰越処理未済 *1	-	-	-	-	-	-	-	-	-	-	-	
	検挙 *2	-	-	17	17	17	1	-	1	-	-	-	
		7	7	24	31	31	1	-	1	-	-	-	
	通告処分 *3	-	-	16	16	16	-	-	-	-	-	-	
		7	7	22	29	29	-	-	-	-	-	-	
	告 発 Prosecution *4 *5	-	-	-	-	-	-	-	-	-	-	-	
		-	-	-	-	-	-	-	-	-	-	-	
	不問処分 *6	-	-	-	-	-	1	1	1	1	-	-	
	通知処分 *7	-	-	1	2	2	1	2	-	-	-	-	
	不告発 *8	-	-	-	-	-	-	-	-	-	-	-	
処分前 公訴権消滅 *9	-	-	-	-	-	-	-	-	-	-	-		
本年度末処理未済件数 *10	-	-	-	-	-	-	-	-	-	-	-		
犯 則 に 係 る 税 額 *11	千円 Th. Yen	千円 Th. Yen	1,441 Th. Yen	1,441 Th. Yen	1,441 Th. Yen	1,441 Th. Yen	129 Th. Yen	- Th. Yen	129 Th. Yen	14 Th. Yen	- Th. Yen	- Th. Yen	
通告処分罰科金相当額 *12	-	979	5,461	6,440	6,440	-	-	-	-	-	-		

調査対象等：平成18年4月1日から平成19年3月31日までの間における間接国税の犯則事件について示した。

用語の説明：1「通告処分」とは、犯則者に対し罰科金に相当する金額、没収品等を納付すべき旨を通告したものをいう。

2「通知処分」とは、犯則の心証を得なかったものについてその旨を通知したものをいう。

3「不問処分」とは、犯則の心証を得たが軽微な犯則事件等で、通告処分又は告発を行わなかったものをいう。

4「収税官吏」とは、犯則事件の調査のため、質問、検査、領置、臨検、捜索、差押等を行うことができる国税職員をいう。

(注) 1 外書は、共犯による犯則事件及び両罰規定を適用した犯則事件について、主たる者以外の者及び行為者を示す。

2 税関分を含まない。

1 Cases to be processed carried over from the previous fiscal

2 Arrests

3 Notification procedure

4 Tax collectors

5 Others

6 Overlooking

7 Information

8 Non-prosecution

9 Expiration of prosecution right before disposition

10 Number of cases not to be processed as of the end of the current fiscal year

11 Amount of tax related to crimes

12 Amount of notification procedure corresponding to penalty and fine

(単位：件)
(Number of cases)

石油石炭税 Petroleum and Coal tax			たばこ税 Tobacco tax			たばこ 特別税 Special tobacco surtax	取引所税 Bourse tax	印紙税 Stamp tax	航空機 燃料税 Aviation fuel tax	電源開発 促進税 Promotion of power- resources development tax	合計 Grandtotal	区 分 Type	
ほ脱犯 Tax Fraud	秩序犯 Disciplinary criminal	計 Total	ほ脱犯 Tax Fraud	秩序犯 Disciplinary criminal	計 Total								
-	-	-	-	-	-	-	-	-	-	-	外 Exc.	Number of cases to be processed 要 処 理 件 数 } Prosecution 処 理 済 件 数 } 犯則に係る税額 *11 通告処分罰科金相当額 *12	
-	-	-	-	-	-	-	-	-	-	-	18		前年度からの 繰越処理未済 *1
-	-	-	-	-	-	-	-	-	-	-	32		検挙 *2
-	-	-	-	-	-	-	-	-	-	-	16		通告処分 *3
-	-	-	-	-	-	-	-	-	-	-	-		収税官吏 *4
-	-	-	-	-	-	-	-	-	-	-	-		その他 *5
-	-	-	-	-	-	-	-	-	-	-	1		不問処分 *6
-	-	-	-	-	-	-	-	-	-	-	1		通知処分 *7
-	-	-	-	-	-	-	-	-	-	-	-		不告発 *8
-	-	-	-	-	-	-	-	-	-	-	-		処分前 公訴権消滅 *9
-	-	-	-	-	-	-	-	-	-	-	-		本年度末処理未済件数 *10
千円 Th. Yen	千円 Th. Yen	千円 Th. Yen	千円 Th. Yen	千円 Th. Yen	千円 Th. Yen	千円 Th. Yen	千円 Th. Yen	千円 Th. Yen	千円 Th. Yen	千円 Th. Yen	千円 Th. Yen		1,584
-	-	-	-	-	-	-	-	-	-	-	985	通告処分罰科金相当額 *12	
-	-	-	-	-	-	-	-	-	-	-	6,440		

Subject of survey, etc.: This table shows the statistics of tax crimes for indirect national tax from April 1, 2006 to March 31, 2007.

Terminology:1 "Notification procedure" means a procedure which notifies a violator of the amount of money corresponding to penalty and fine to be submitted, properties to be confiscated, and others.

2 "Information" means a procedure which informs that with respect to a violation no conviction was obtained.

3 "Overlooking" means a procedure which overlooks a violation despite convictions obtained without notification procedure or prosecution because of its triviality.

4 "Tax collectors" means national taxation officers who are entrusted to make questions, inspections, official retains, searches, seizures, etc.

Note:1 Figures preceded by "Excluding" show the number of offenders other than principal offender in tax crimes committed by joint offence or to which the penalty against employer and employee was applied.

2 Figures for customhouse are not included.

(2) 通告処分及び履行の状況

Statistics of notification procedure and fulfillment

区分 Type	酒 税 Liquor tax				揮発油税 Gasoline tax			石油ガス税 Liquefied petroleum gas tax		
	免許者 Licensee		非免許者 Non-licensee	計 Total	ほ脱犯 Tax fraud	秩序犯 Disciplinary criminal	計 Total	ほ脱犯 Tax fraud	秩序犯 Disciplinary criminal	計 Total
	酒類等 製造者 Liquor manufacturers	酒類 販売業者 Liquor distributors								
	外 Exc.	外 Exc.	外 Exc.	外 Exc.	外 Exc.	外 Exc.	外 Exc.			
要 履行 件 数 Number of notifications to be fulfilled	前年度からの 繰越処理未済 Cases to be fulfilled carried over from the previous fiscal year	-	-	-	-	-	-	-	-	-
	通告処分 Notification procedures	-	7	22	29	-	-	-	-	-
	計 Total	-	7	16	22	16	29	-	-	-
履 行 等 件 数 Number of fulfillment, etc	通告不履行 による告発 Prosecution by non-fulfillment of notification	-	-	-	-	-	-	-	-	-
	通告後 公訴権消滅 Expiration of prosecution right after notification	-	-	-	-	-	-	-	-	-
	通告履行 Fulfillment of notification	-	7	16	22	16	29	-	-	-
計 Total	-	-	7	16	22	16	29	-	-	-
本年度末 履行未済件数 Number of notifications unfulfilled within FY	-	-	-	-	-	-	-	-	-	-
	千円 Th. Yen	千円 Th. Yen	千円 Th. Yen	千円 Th. Yen	千円 Th. Yen	千円 Th. Yen	千円 Th. Yen	千円 Th. Yen	千円 Th. Yen	千円 Th. Yen
通告履行罰科金 相当額 Amount of notification fulfilled corresponding to penalty and fine	-	979	985	5,461	985	6,440	-	-	-	-

調査対象等：平成18年4月1日から平成19年3月31日までの間における間接国税の犯則事件について示した。

用語の説明：「不履行」とは、通告処分を履行しなかったものをいう。

(注) 1 外書は、共犯による犯則事件及び両罰規定を適用した犯則事件について、主たる者以外の者及び行為者を示す。
2 税関分は含まない。

Subject of survey, etc.: This table shows the statistics of tax crimes for indirect national tax from April 1, 2006 to March 31, 2007.

Terminology: "Non-fulfillment" means non-fulfillment of what notification procedure requires.

Note: 1 Figures preceded by "Excluding" show the number of offenders other than principal offender in tax crimes committed by joint offence or to which the penalty against employer and employee was applied.

2 Figures for customhouse are not included.

(単位：件)
(Number of cases)

石油石炭税 Petroleum and Coal tax			たばこ税 Tobacco tax			合 計 Total	区 分 Type	
ほ脱犯 Tax fraud	秩序犯 Disciplinary criminal	計 Total	ほ脱犯 Tax fraud	秩序犯 Disciplinary criminal	計 Total			
-	-	-	-	-	-	外 Exc.	Number of notifications to be fulfilled } 要履行件数 Number of fulfillment, etc } 履行等件数 Number of notifications unfulfilled within FY Amount of notification fulfilled corresponding to penalty and fine	
-	-	-	-	-	-	-		前年度からの繰越処理未済
-	-	-	-	-	-	16		通告処分
-	-	-	-	-	-	16		計
-	-	-	-	-	-	-		通告不履行による告発
-	-	-	-	-	-	-		通告後
-	-	-	-	-	-	16		公訴権消滅
-	-	-	-	-	-	29		通告履行
-	-	-	-	-	-	16		計
-	-	-	-	-	-	-		本年度未 履行未済件数
千円 Th. Yen	千円 Th. Yen	千円 Th. Yen	千円 Th. Yen	千円 Th. Yen	千円 Th. Yen	千円 Th. Yen		通告履行罰科金 相当額
-	-	-	-	-	-	985		6,440

(3) 酒税の違反行為別検挙の状況

Statistics of arrest by type of violations of liquor tax

区分 Type	免 許 者 Licensees											
	酒類製造者 Liquor manufacturers			酒母、もろみ製造者 Manufacturers of yeast mash and/or unrefined sake			酒類卸売業者 Liquor wholesalers					
	件数 Number of cases	犯則数量 Quantity of violations	税額 Amount of tax	件数 Number of cases	犯則数量 Quantity of violations	税額 Amount of tax	件数 Number of cases	犯則数量 Quantity of violations	税額 Amount of tax	件数 Number of cases	犯則数量 Quantity of violations	税額 Amount of tax
外 件 Exc. Case	l kg	千円 thousand yen	外 件 Exc. Case	l kg	千円 thousand yen	外 件 Exc. Case	l kg	千円 thousand yen	外 件 Exc. Case	l kg	千円 thousand yen	
第54条 Sec. 54	-	-	-	-	-	-	-	-	-	-	-	-
第55条 Sec. 55	-	-	-	-	-	-	-	-	-	-	-	-
第56条 第1項 第1号 Sec. 56, Par.1-1	-	-	-	-	-	-	-	-	-	-	-	-
〃 第2号 Sec. 56, Par.1-2	-	-	-	-	-	-	-	-	-	-	-	-
〃 第3号 Sec. 56, Par.1-3	-	-	-	-	-	-	-	-	-	-	-	-
〃 第4号 Sec. 56, Par.1-4	-	-	-	-	-	-	-	-	-	-	-	-
〃 第5号 Sec. 56, Par.1-5	-	-	-	-	-	-	-	-	-	-	-	-
〃 第6号 Sec. 56, Par.1-6	-	-	-	-	-	-	-	-	-	-	-	-
〃 第7号 Sec. 56, Par.1-7	-	-	-	-	-	-	-	-	-	-	-	-
第58条 Sec. 58	-	-	-	-	-	-	-	-	-	-	-	-
第59条 Sec. 59	-	-	-	-	-	-	-	-	-	-	-	-
第60条 Sec. 60	-	-	-	-	-	-	-	-	-	-	-	-
合 計 Total	-	-	-	-	-	-	-	-	-	-	-	-
犯則者が判明しないもの Cases of violators unidentified	-	-	-	-	-	-	-	-	-	-	-	-

(注) 1 この表は、「(1) 検挙及び処理の状況」について、違反行為別検挙の状況を示したものである。
 2 外書は、共犯による犯則事件及び両罰規定を適用した犯則事件について、主たる者以外の者及び行為者を示す。
 3 (外) 書は、2以上の違反条項に該当する犯則事件について、主たる条項以外の条項に該当する件数を示す。

酒類小売業者 Liquor retailers			非免許者 Non-licensees			計 Total			左の計のうち 密輸入酒類に係るもの Smuggled liquors of the total figures on the left			区 分 Type
件数 Number of cases	犯則数量 Quantity of violations	税額 Amount of tax	件数 Number of cases	犯則数量 Quantity of violations	税額 Amount of tax	件数 Number of cases	犯則数量 Quantity of violations	税額 Amount of tax	件数 Number of cases	犯則数量 Quantity of violations	税額 Amount of tax	
外 件 Exc. Case	l kg	千円 thousand yen	外 件 Exc. Case	l kg	千円 thousand yen	外 件 Exc. Case	l kg	千円 thousand yen	外 件 Exc. Case	l kg	千円 thousand yen	
-	-	-	外1	-	-	外1	-	-	-	-	-	第54条 Sec. 54
-	-	-	4	17,695	1,441	4	17,695	1,441	-	-	-	第55条 Sec. 55
-	-	-	外12	-	-	外12	-	-	-	-	-	第56条 第1項 第1号 Sec. 56, Par.1-1
1	3,394	-	20	1,351,934	-	21	1,355,328	-	-	-	-	第2号 Sec. 56, Par.1-2
-	-	-	-	-	-	-	-	-	-	-	-	第3号 Sec. 56, Par.1-3
-	-	-	-	-	-	-	-	-	-	-	-	第4号 Sec. 56, Par.1-4
-	-	-	(外)2	(外)14,477	-	(外)2	(外)14,477	-	-	-	-	第5号 Sec. 56, Par.1-5
-	-	-	-	-	-	-	-	-	-	-	-	第6号 Sec. 56, Par.1-6
-	-	-	-	-	-	-	-	-	-	-	-	第7号 Sec. 56, Par.1-7
6	2,005,172	-	外4	-	-	外4	2,005,172	-	-	-	-	第58条 Sec. 58
-	-	-	-	-	-	-	-	-	-	-	-	第59条 Sec. 59
-	-	-	-	-	-	-	-	-	-	-	-	第60条 Sec. 60
-	-	-	(外)2	(外)14,477	-	(外)2	(外)14,477	-	-	-	-	合 計 Total
7	2,008,566	-	外17	1,369,629	1,441	31	3,378,195	1,441	-	-	-	犯則者が判明 しないもの Cases of violators unidentified
-	-	-	-	-	-	-	-	-	-	-	-	

Note:1 This table shows the statistics of arrest by type of violations in relation to "(1) Statistics of arrest and procedure".

2 Figures preceded by "Excluding" show the number of offenders other than principal offender in tax crimes committed by joint offence or to which the penalty against employer and employee was applied.

3 Figures preceded by "Excluding" show the number of offenders other than principal offender in tax crimes committed by a joint offence or to which a penalty against both the employer and employee was applied.

(4) 酒税以外の間接税の違反行為別検挙の状況

(単位：件)

Status of arrest by type of violations of indirect taxes other than liquor tax

(Number of cases)

揮発油税 Gasoline tax			地方道路税 Local road tax			石油ガス税 Liquefied petroleum gas tax		
該当条項 Relevant provisions	件数 Number of cases	外 Exc.	該当条項 Relevant provisions	件数 Number of cases	外 Exc.	該当条項 Relevant provisions	件数 Number of cases	外 Exc.
第27条第1項 第1号 第2号	1 - -	-	第15条第1項 第1号 第2号	1 - -	-	第28条第1項 第1号 第2号	- - -	-
第28条 第1号 第2号 第3号	- - -	-	第15条の2 第17条 第1項	- - -	-	第29条 第1号 第2号 第3号	- - -	-
第29条 第1号 第2号 第3号 第4号	- - - -	-				第30条 第1号 第2号 第3号 第4号	- - - -	-
第31条 第1項	-	-						
合計 Total	1	-	合計 Total	1	-	合計 Total	-	-

石油石炭税 Petroleum and Coal tax			たばこ税 Tobacco tax			たばこ特別税 Special tobacco surtax			取引所税 Bourse tax		
該当条項 Relevant provisions	件数 Number of cases	外 Exc.	該当条項 Relevant provisions	件数 Number of cases	外 Exc.	該当条項 Relevant provisions	件数 Number of cases	外 Exc.	該当条項 Relevant provisions	件数 Number of cases	外 Exc.
第24条第1項 第1号 第2号	- - -	-	第28条第1項 第1号 第2号	- - -	-	第21条第1項 第1号 第2号	- - -	-	第14条第1項 第15条 第1号 第2号	- - - -	-
第25条 第1号 第2号	- - -	-	第29条 第1号 第2号	- - -	-	第22条	-	-			
第26条 第1号 第2号 第3号 第4号	- - - - -	-	第30条 第1号 第2号 第3号 第4号	- - - - -	-						
合計 Total	-	-	合計 Total	-	-	合計 Total	-	-	合計 Total	-	-

印紙税 Stamp tax			航空機燃料税 Aviation fuel tax			電源開発促進税 Promotion of power resources development tax		
該当条項 Relevant provisions	件数 Number of cases	外 Exc.	該当条項 Relevant provisions	件数 Number of cases	外 Exc.	該当条項 Relevant provisions	件数 Number of cases	外 Exc.
第22条第1項 第1号 第2号	- - -	-	第20条第1項 第1号 第2号	- - -	-	第13条第1項 第14条 第1号 第2号 第3号	- - - - -	-
第23条 第24条 第25条 第1号 第2号 第3号 第4号	- - - - - - -	-	第21条 第1号 第2号 第3号	- - - -	-			
第26条 第1号 第2号	- - -	-						
合計 Total	-	-	合計 Total	-	-	合計 Total	-	-

(注) 1 この表は、「(1) 検挙及び処理の状況」について、違反行為別検挙の状況を示したものである。

2 外書は、共犯による犯則事件及び両罰規定を適用した犯則事件について、主たる者以外の者及び行為者を示す。

3 外書のカッコ書きは、2以上の違反条項に該当する犯則事件について、主たる条項以外の条項に該当する件数を示す。

Note: 1 This table shows the status of arrest by type of violations in relation to "(1) Status of arrest and procedure".

2 Figures preceded by "Excluding" show the number of offenders other than principal offender in tax crimes committed by joint offence or to which the penalty against employer and employee was applied.

3 Figures preceded by "Excluding" show the number of offenders other than principal offender in tax crimes committed by a joint offence or to which a penalty against both the employer and employee was applied.

19-5 資料収集 Information Returns

(1) 法定資料・法定外資料の資料収集

(単位：千枚)

Information returns and documents other than information returns

(Returns in thousands)

区分 T y p e 事務年度 Business year (July 1st through June 30th)	法定資料 Information returns					計 Total	法定外 資料 Other information returns	合計 T o t a l
	給与源泉 徴収票 Withholding record of employment income	利子 支払調書 Interest payment record	配当 支払調書 Dividend payment record	その他 Others				
平成13年度 FY2001	20,083	2,137	2,507	64,532	89,259	37,118	126,377	
14 2002	20,043	928	2,635	68,390	91,996	37,574	129,570	
15 2003	19,407	780	3,931	77,826	101,944	40,302	142,246	
16 2004	19,421	776	6,143	77,671	104,011	50,423	154,434	
17 2005	19,428	743	11,164	84,135	115,470	53,884	169,354	
18 2006	19,819	1,391	17,862	86,133	125,205	54,260	179,465	

資料：課税総括課調

Source: Taxation Management Division

(2) 不動産等の譲受けの対価の支払調書の提出監査状況

(単位：件)

Statistics of audit on submission of payment record of compensation for real estate

(Number of cases)

区分 T y p e 事務年度 Business year (July 1st through June 30th)	提出者数 Number of submitters	監査 対象者数 Number of submitters audited	非違のあった 監査対象者 Number of audited submitters to be found inaccuracy	非違のあった 延枚数 Accumulated number of inaccurate returns	監査1件あたり 非違枚数 Number of inaccurate returns per audit case	割合 P e r c e n t a g e	
						②/①	③/②
平成13年度 FY2001	60,907	8,043	6,794	15,884	2	13.2	84.5
14 2002	57,577	6,297	5,382	15,240	3	10.9	85.5
15 2003	54,959	6,215	5,295	13,307	3	11.3	85.2
16 2004	56,085	6,490	5,061	16,449	3	11.6	78.0
17 2005	59,531	7,869	5,832	17,609	3	13.2	74.1
18 2006	60,309	7,999	5,971	17,393	3	13.3	74.6

資料：課税総括課調

Source: Taxation Management Division

19-6 税務相談 Tax Consultation

(1) 税務相談室における相談等の受理状況
Statistics of reception of tax consultation

(単位：件)
(Number of cases)

区分 Type	所得税 Income tax	法人税 Corporation tax	資産税 Property tax	間接税 Indirect tax		通則・徴収 Tax collection	その他 Others	合計 Total	
				消費税 Consumption tax	その他 Others				
平成13年度	FY2001	1,568,519	201,497	686,371	65,879	47,760	48,024	227,727	外2,498 Extra 2,845,777
14	2002	1,529,846	204,619	673,897	66,882	44,150	48,909	236,595	外2,373 2,804,898
15	2003	1,534,593	213,771	767,539	113,651	46,538	45,259	264,770	外2,018 2,986,121
16	2004	1,505,478	204,486	733,069	120,709	45,563	45,692	230,554	外1,781 2,885,551
17	2005	1,438,627	195,587	771,504	120,492	54,955	71,326	242,266	外1,341 2,894,757
18	2006	1,500,890	232,779	686,352	90,442	60,873	93,669	295,617	外1,388 2,960,622
(国税局別) By Regional Taxation Bureau									
札幌	Sapporo	74,653	4,604	26,701	2,673	2,068	3,817	19,727	外56 134,243
仙台	Sendai	130,220	9,159	31,981	5,437	4,273	10,215	32,584	外41 223,869
関東信越	Kanto Shinetsu	216,737	14,516	98,756	7,621	4,791	10,486	44,625	外141 397,532
東京	Tokyo	305,908	101,664	162,161	28,753	19,933	21,629	54,910	外172 694,958
金沢	Kanazawa	51,947	3,249	29,289	1,964	1,456	2,605	11,067	外43 101,577
名古屋	Nagoya	205,987	34,403	103,200	15,657	9,596	16,748	38,404	外248 423,995
大阪	Osaka	175,083	43,000	95,991	14,619	7,866	9,284	29,407	外118 375,250
広島	Hiroshima	144,997	8,428	44,563	5,085	4,288	7,541	22,021	外62 236,923
高松	Takamatsu	45,192	3,027	37,780	2,063	1,396	1,853	10,146	外21 101,457
福岡	Fukuoka	98,681	6,837	27,380	3,972	3,435	6,709	20,815	外97 167,829
熊本	Kumamoto	42,243	3,158	20,040	1,985	1,281	2,159	9,112	外55 79,978
沖縄	Okinawa	9,235	734	8,510	613	490	623	2,799	外1 23,004
庁	National Tax Agency	7	-	-	-	-	-	-	外333 7
合計	Total	1,500,890	232,779	686,352	90,442	60,873	93,669	295,617	外1,388 2,960,622

資料：税務相談官室調
(注) 外書は、苦情件数を示す。

Source: Tax Counsel Office

Note: Figures preceded by "Excluding" show the number of complaints.

(2) タックスアンサーの利用状況
Statistics of use of "Taxanswer"

(単位：件)
(Number of cases)

年度 Fiscal Year	区分 Type	タックスアンサー Taxanswer			
		電話 Telephone	ファクシミリ Fax	インターネット Internet	計 Total
平成13年度	FY2001	577,348	456,651	12,277,264	13,311,263
14	2002	404,757	292,071	16,334,878	17,031,706
15	2003	302,047	189,391	19,979,793	20,471,231
16	2004	233,670	113,629	26,614,710	26,962,009
17	2005	162,190	67,434	29,651,674	29,881,298
18	2006	122,884	43,390	38,127,300	38,293,574

資料：税務相談官室調
Source: Tax Counsel Office

19-7 税 理 士 Certified Tax Public Accountant

(1) 税理士試験の受験・合格者数

(単位：人)

Numbers of examinees and successful candidates of Certified Public Tax Accountant examination

(In person)

区 Type	分	受 験 者 数 Numbers of examinees	合 格 者 数 Number of successful candidates	一 部 科 目 合 格 者 数 Numbers of successful candidates for part of subjects
第 1 回 (昭和26年)	1 st Examination(1951)	3,112	35	963
5 (30)	5 (1955)	7,849	250	2,091
10 (35)	10 (1960)	13,538	618	3,449
15 (40)	15 (1965)	23,428	767	5,370
20 (45)	20 (1970)	30,579	661	5,128
25 (50)	25 (1975)	37,799	781	5,804
30 (55)	30 (1980)	42,588	872	6,815
35 (60)	35 (1985)	39,739	940	5,954
40 (平成2)	40 (1990)	39,591	949	5,530
45 (7)	45 (1995)	52,032	943	7,256
46 (8)	46 (1996)	53,137	1,022	7,727
47 (9)	47 (1997)	52,032	968	7,298
48 (10)	48 (1998)	51,773	1,025	7,159
49 (11)	49 (1999)	52,477	1,052	6,945
50 (12)	50 (2000)	52,567	1,076	7,173
51 (13)	51 (2001)	50,677	1,085	7,415
52 (14)	52 (2002)	52,560	1,074	7,706
53 (15)	53 (2003)	55,175	1,193	9,850
54 (16)	54 (2004)	56,126	1,090	8,039
55 (17)	55 (2005)	56,314	1,055	8,662
56 (18)	56 (2006)	54,203	1,126	8,726

資料：人事課調

Source: Personnel Division

(2) 税理士登録者数

(単位：人)

Number of registrations of Certified Public Tax Accountant

(In person)

区分 Type	弁護士 Lawyers	公認 会計士 Certified public accountants	試験 合格者 Those who passed the examination	試験 免除者 Those exempted from the examination	資格 認定者 Those who were certified as qualified	税務 代理士 Tax proxy	特別試験 合格者 Those who passed the special examination	特例法 認定者 Those authorized under the special measure law	合計 Total
平成13年度 FY2001	326	5,663	28,372	13,029	209	374	17,993	7	65,973
14 2002	330	5,781	28,955	13,935	174	327	17,165	7	66,674
15 2003	343	5,887	29,476	14,949	135	279	16,305	6	67,370
16 2004	347	6,528	30,097	15,832	111	247	15,474	6	68,642
17 2005	356	6,709	30,592	16,653	96	215	14,616	6	69,243
18 2006	361	6,829	31,233	17,520	80	194	13,845	6	70,068
(国税局別) By Regional Taxation Bureau									
札幌 Sapporo	2	113	706	466	1	-	679	1	1,968
仙台 Sendai	3	150	935	587	4	2	958	1	2,640
関東信越 Kanto Shinetsu	30	502	3,172	1,737	14	16	1,636	-	7,107
東京 Tokyo	112	3,408	13,351	5,520	20	96	3,666	3	26,176
金沢 Kanazawa	3	119	495	332	-	1	322	-	1,272
名古屋 Nagoya	21	592	3,117	2,791	8	25	1,536	1	8,091
大阪 Osaka	174	1,359	5,915	3,180	8	32	2,624	-	13,292
広島 Hiroshima	6	161	1,142	792	7	3	848	-	2,959
高松 Takamatsu	2	92	558	474	3	3	404	-	1,536
福岡 Fukuoka	-	197	1,122	809	7	11	660	-	2,806
熊本 Kumamoto	6	111	620	696	1	3	453	-	1,890
沖縄 Okinawa	2	25	100	136	7	2	59	-	331
合計 Total	361	6,829	31,233	17,520	80	194	13,845	6	70,068

資料：総務課調

調査時点：各年度末(3月31日現在)

用語の説明：1 試験合格者とは、税理士試験の試験科目の最終科目が試験合格による者をいう。

2 試験免除者とは、税理士試験の試験科目の最終科目が免除による者をいう。

3 資格認定者とは、税理士法施行（昭和26年7月15日）の際、国又は地方公共団体の職員である者で、税理士試験の合格者と同等以上の学識を有する旨の税理士試験委員の認定を受けた者をいう。

4 税務代理士とは、税務代理士の許可を受けた者をいう。

5 特別試験合格者とは、一定の実務経験を有する者に対し行う特別の税理士試験に合格した者をいう。

6 特例法認定者とは、公認会計士特例試験等に関する法律（昭和39年法律第123号）第12条の規定に基づき、税理士試験委員の認定を受けた者をいう。

Source: Co-ordination Division

Time of survey: on the end of each fiscal year (31st March)

Terminology:1 "Those who passed the examination" means those who passed the examination on final subjects of the Certified Public Tax Accountant Examination.

2 "Those exempted from examination" means those who were exempted from the examination on final subjects of the Certified Public Tax Accountant Examination.

3 "Those who were recognized as qualified" means those who were employees of the government or a local public entity as of the date of enforcement of the Certified Public Tax Accountant Law (July 15, 1951), and who were recognized as having equal or higher level of knowledge compared to those who pass the Certified Public Tax Accountant Examination by the examiners of the examination.

4 "Tax proxy" means a person who got a permission as tax proxy.

5 "Those who passed the special examination" means those who passed the Special Certified Public Tax Accountant Examination held for those having certain operational experience.

6 "Those authorized under the special measure law" means those who were authorized according to the provisions of the Law for Special Measure of Certified Public Accountant Examination (Law No. 123 of 1964), Sec. 12 by the examiners of the Certified Public Tax Accountant Examination.

(3) 国税局別の通知弁護士数、通知弁護士法人数

Number of enrolled lawyers and enrolled law corporations for each Regional Taxation Bureaus

区分 Type 国税局 Regional Taxation Bureau	通 知 弁 護 士 Enrolled lawyers					通知弁護士法人 Enrolled law corporations
	平成 14年度 FY2002	15 FY2003	16 FY2004	17 FY2005	18 FY2006	18 FY2006
	人 Person	人 Person	人 Person	人 Person	人 Person	社 Number
札幌 Sapporo	26	29	54	72	73	—
仙台 Sendai	37	38	68	80	83	—
関東信越 Kanto Shinetsu	177	186	227	247	256	3
東京 Tokyo	765	783	842	910	948	4
金沢 Kanazawa	25	25	57	70	70	—
名古屋 Nagoya	131	150	179	197	191	1
大阪 Osaka	199	197	237	263	272	—
広島 Hiroshima	41	40	72	86	85	—
高松 Takamatsu	20	19	59	65	64	—
福岡 Fukuoka	46	43	71	87	88	1
熊本 Kumamoto	20	20	50	66	67	—
沖縄 Okinawa	14	14	35	42	42	—
合 計 Total	1,501	1,544	1,951	2,185	2,239	9

資料：総務課調

調査時点：各年度末(3月31日現在)

用語の説明：1 通知弁護士とは、税理士法第51条により、税理士業務を行おうとする地域を所轄する国税局長に対し税理士業務を行うことを通知した弁護士をいう。

2 通知弁護士法人とは、税理士法第51条により、税理士業務を行おうとする地域を所轄する国税局長に対し税理士業務を行うことを通知した弁護士法人をいう。

(注) 通知弁護士数は、国税局ごとに集計しており、合計は延べ人員を示す。

Source: Co-ordination Division

Time of survey: on the end of each fiscal year (31st March)

Terminology: 1 "Enrolled lawyers" means the lawyers who have notified Regional Commissioner concerned that they would practice as Certified Public Tax Accountants on the basis of the Certified Public Tax Accountant Law, Sec. 51.

2 "Enrolled law corporations" means the lawyers company who have notified Regional Commissioner concerned that they would practice as Certified Public Tax Accountants on the basis of the Certified Public Tax Accountant Law, Sec. 51.

19-8 平成10年以後、当分の間停止された税目の累年比較
Yearly Composition of Items of Taxation Suspended for a While since 1998

地価税の課税状況

Statistics of taxation of land value tax

区 分 Type	個 人 Individual			法 人 Corporations			合 計 Total		
	件 数 Number of cases	課税価格 Taxable amount	税 額 Amount of tax	件 数 Number of cases	課税価格 Taxable amount	税 額 Amount of tax	件 数 Number of cases	課税価格 Taxable amount	税 額 Amount of tax
	件 Case	百万円 Million yen	百万円 Million yen	件 Case	百万円 Million yen	百万円 Million yen	件 Case	百万円 Million yen	百万円 Million yen
平成4年分 FY1992	12,345	36,284,308	35,386	28,734	305,595,924	496,300	41,079	341,880,232	531,686
5 1993	8,473	23,619,218	31,767	25,221	245,985,832	581,673	33,694	269,605,050	613,440
6 1994	6,113	16,228,344	21,082	22,430	207,432,556	479,463	28,543	223,660,900	500,546
7 1995	4,743	1,221,075	15,098	20,085	175,291,483	387,715	24,828	187,508,558	402,813
8 1996	3,622	9,124,181	5,509	18,282	153,336,694	167,495	21,975	162,460,875	173,004
9 1997	4,155	10,039,050	5,679	17,754	138,782,214	149,775	21,909	148,821,264	155,453

(注) 1 件数は、実件数を示す。

2 各年分について、翌年6月30日までの間の申告又は処理による課税実績を示したものである。

Note: 1 The number of cases show the actual number of cases.

2 The table shows the statistics of taxation for each year, based on returns filed or dispositions made by June 30 of the following year.

(前年以前分の課税状況)

(Statistics of taxation for the preceding years)

区 分 Type	個 人 Individual			法 人 Corporations			合 計 Total		
	件 数 Number of cases	課税価格 Taxable amount	税 額 Amount of tax	件 数 Number of cases	課税価格 Taxable amount	税 額 Amount of tax	件 数 Number of cases	課税価格 Taxable amount	税 額 Amount of tax
調査年分 The year surveyed	件 Case	百万円 Million yen	百万円 Million yen	件 Case	百万円 Million yen	百万円 Million yen	件 Case	百万円 Million yen	百万円 Million yen
平成12年分 FY2000	-	8,687	2	-	-	-	-	8,687	2
13 2001	-	-	-	-	-	-	-	-	-
14 2002	-	-	-	-	-	-	-	-	-
15 2003	-	-	-	-	-	-	-	-	-
16 2004	-	-	-	-	-	-	-	-	-
17 2005	-	-	-	-	-	-	-	-	-
18 2006	-	-	-	-	-	-	-	-	-

(注) 平成9年以前分について、調査年分の7月1日から翌年6月30日までの間の申告又は処理による課税実績を示したものである。

Note: The table shows the statistics of taxation for the preceding years, based on returns filed or dispositions made between July 1 of the year surveyed and June 30 of the following year.

第132回 国税庁統計年報書
The 132nd National Tax Agency Annual Statistics Report
平成18年度版
FY2006

平成20年5月

May,2008

国税庁長官官房企画課

National Tax Agency

東京都千代田区霞が関3丁目1番1号

3-1-1 Kasumigaseki, Chiyoda Ku, Tokyo

ホームページ <http://www.nta.go.jp>

HomePage:<http://www.nta.go.jp>
